京都仙洞御所、二條桂、修學院離宮 御寫真及實測図集

第七集

Ⓢ

京都 仙洞御所、二條 桂、修學院離宮 御寫眞及實測圖集

第七集目次

1 桂離宮 御殿御輿寄より古書院及中書院の各室を見る

御殿御輿寄に立ちて古書院中書院の各室を望見れば正面天井より釣木隷のさがれるは檜の間の槍かけにて、其奥圍爐裏の間には襖蓋重ねられ、それより一段高く中書院三の間二の間と續けり。左方は古書院にて僅かに一の間床框を見るを得べし。

2 桂離宮 中書院 二の間北側竹林七賢繪襖（狩野尙信筆）

第四集3と共に七賢の間を飾るもいなり、古名匠の布置の苦心を見るべし。

3 桂離宮 新書院 水屋

4 同 同 御寢の間

5 同 同 衣紋の間より御寢の間御化粧の間等を見る

御水屋棚は平素は障子をたてあり。御寢の間正面に見ゆるが飾棚の棚にて筋違ひの板なり、緞子の障子をたつ、其下小窓は内より扉襖を閉す引窓あり、四隅の柱には蚊帳及紙帳を釣るべき金具あれども寫眞には見る可からず。次に衣紋の間と稱する小間あり、その間より南面して御寢の間、一の間を正面に、右方に御化粧の間左方に御納戸を撮影せるを5とす。

6 桂離宮 御待合 西北隅

7 同 同 石組

8 同 同 屋根裏見上

前集6 7と共に御待合の全部を覩ふを得べし、其石組は斯道の人の殊に嘆稱する所なり。化粧屋根裏に於ける自然木利用と合せ見るべし。

9 桂離宮 松琴亭 御茶室前石橋及流れの手洗

寫眞右方は松琴亭御茶室にして、中央の石橋は長十八尺餘巾二尺にあまれる白川石なり、其下方池中に三石の飛べるを見るべし、これ流れの手洗にして、第二石と第三石の間、橋に近く貯水中に沈める石が、湯桶を置きたる石にして、客座、詰の座一々方則あれども紙上にては說くを得ざるを遺憾とす、橋の上方翠綠の間に萬字亭を見るべし。

10 桂離宮 笑意軒 東側

11 同 同 中の間

笑意軒前の池は渡り園林堂に通ずべき土橋の袂より撮影せり。いかにも御遊びの果ての御憩所なるべきさうなづかるゝ作意なり。中の間六帖は西方に窓あり、其腰壁にコブラン手天鵞絨を張られたるを見るべし、この御窓より西南耕畝に於ける農耕の様を見られしなりといふ。

12 桂離宮實測圖 第十三 古書院 一ノ間内建圖

13 同 第十五 中書院 二ノ間内建圖

14 同 第十六 同 三ノ間内建圖

15 同 第十九 新書院 東西斷面

16 同 第二十 同 南北斷面

附錄 京都離宮要誌

會報

○謹みて新年を賀し諸君の萬福を祈る。

○特に賀狀を寄せられた會員諸氏の御好意を謝します。

* * * * *

◎會員消息（轉居轉勤其他御利用を乞ふ）

永島武雄君 橫濱市鶴見區潮田本町三ノ一八七三へ轉居

小笠原常道君 四谷區舟町一八ノ一へ同上

* * * * *

○前集に豫告した「京都離宮要誌」を御座右に献じます、明治二十年頃と思はれる文体で、すこし讀みにくい樣ですが、各離宮の案内としては上乘のもので、御一讀の後は尠からず興趣を覺えられる事と信じます。これから時々この樣な冊子に文献や說話を收錄して出したいと考へて居ます。

* * * * *

○第六集も非常に好評で、種々激勵の御手紙をいたゞきました。其なかで金澤市の小森富次郎氏は『本日迄の圖集非常な苦心と努力とに依り微細の點まで御撮影下され候事は感謝の外御座なく尙ほ續いて精力の限り願上候、吾々一度御所離宮を拜觀したるものには好個の參考に相成申候』と申越されました。同氏は御親戚の方に入會をすゝめられた程の熱心な方で私共の仕事はいよ〳〵責任が重くなると共に張合のある事になります、斷じて御負托に背かぬ所存を御答いたして置きます。

* * * * *

○最近御友人方をおすゝめの上新らしい會員を御紹介下さる方が多くあります、中にはひとりで二部御申込になり一部は御知己に贈られる方も出來ました、感謝の外はありません、いよ〳〵出精して御期待にそむかぬ樣に致します。

○第一集からの增刷が程なく出來上ります、どうぞ此際御友人御知己におすゝめ下さる樣御願致します。

昭和四年一月三十一日印刷
昭和四年二月一日發行

東京府荏原郡松澤村赤堤五二四番地
編輯發行兼印刷者 川上邦基

注意
本圖集は定價を以て賣買する事を禁ぜらる。收輯の圖版は宮内省の御許可なく轉載複製又は改竄轉寫する事を得ず（尙著作權者の同意を要す）

發行所 東京市外松澤村赤堤五二四 古建築及庭園研究會 振替東京六九三四番

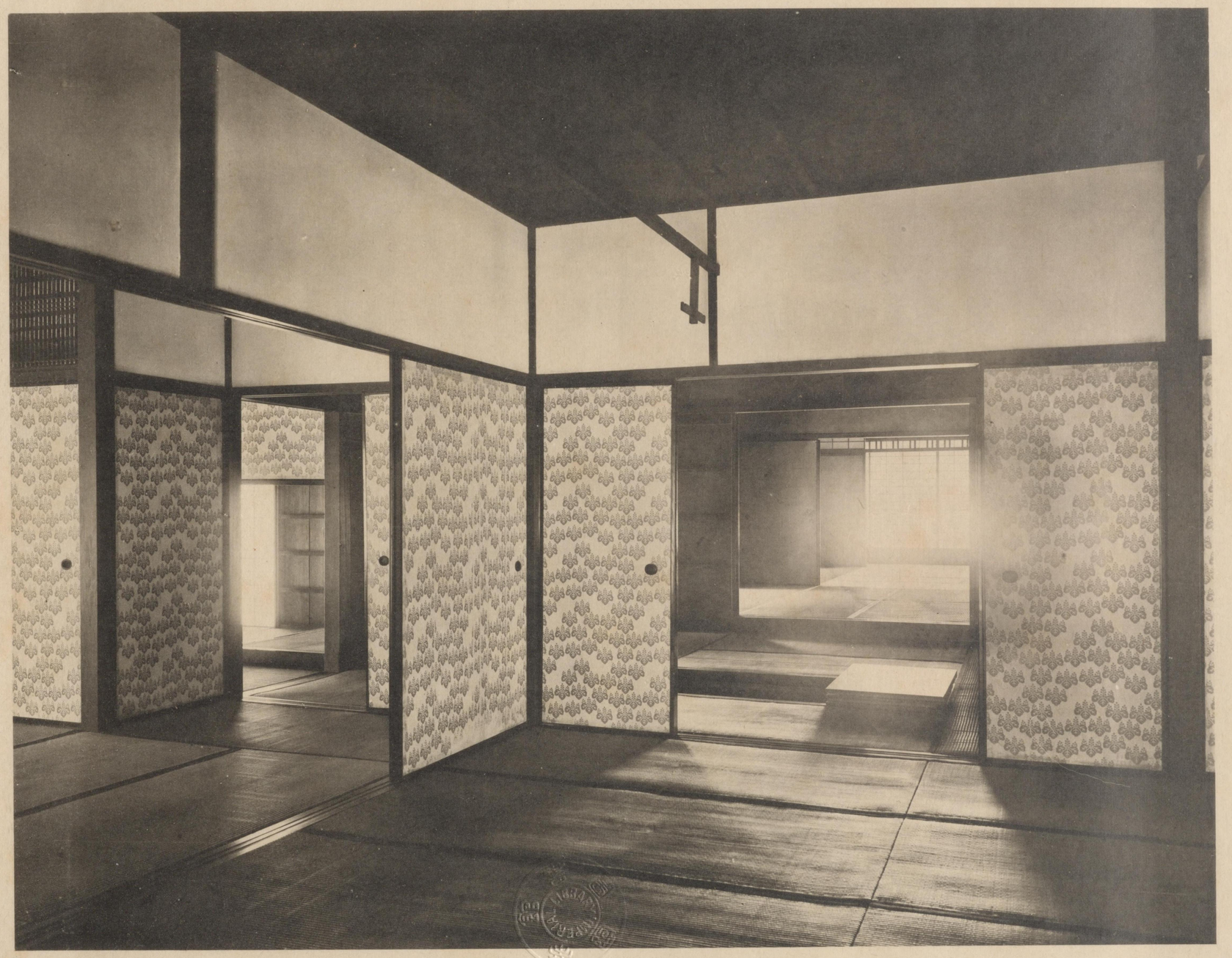

桂離宮　御奥寄より古書院及中書院の各室を見る

Interior view of Gokô-goten, Katsura Detached Palace.

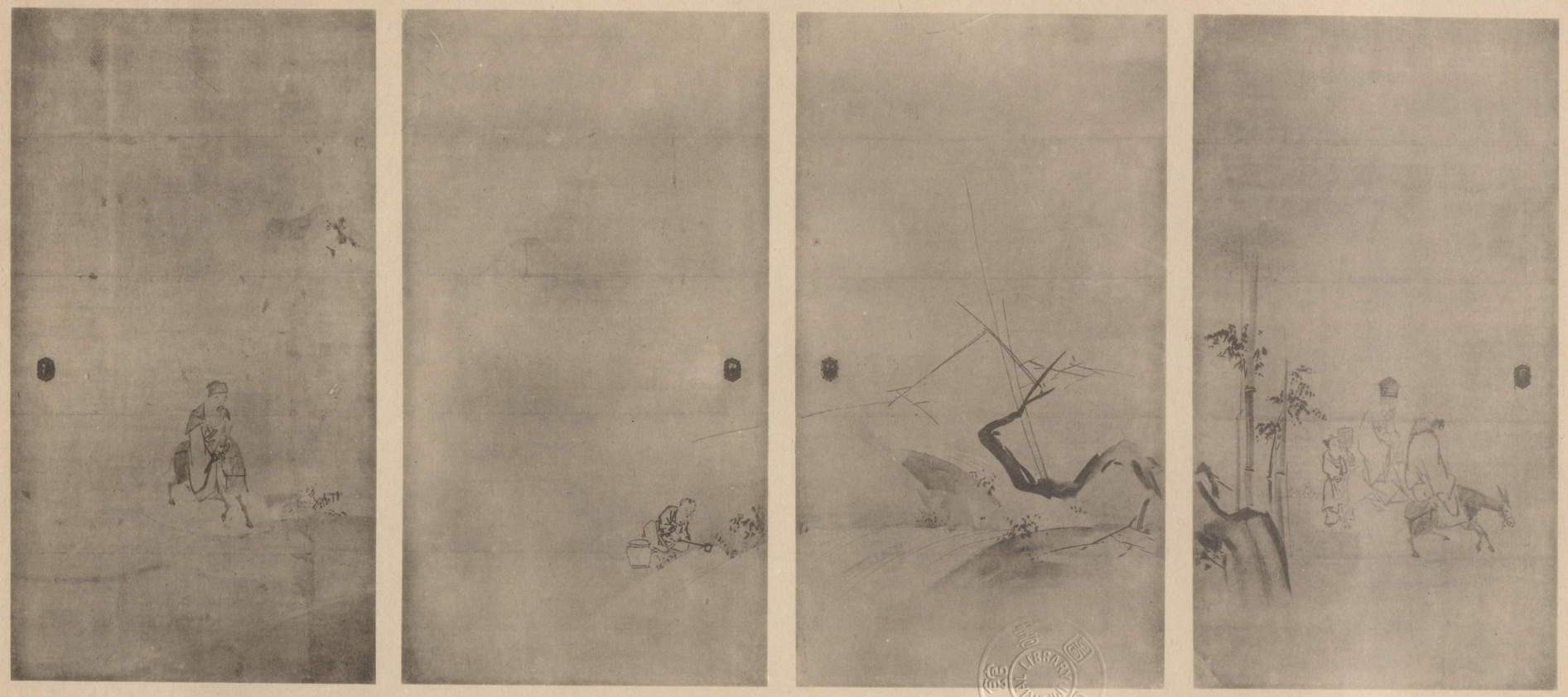

桂離宮　中書院　二の間北側竹林七賢繪襖（狩野尚信）

Sliding doors, painted by Kanō Naonobu, in the 2nd room of Ko-shoin, Katsura Detached Palace.

IMPERIAL LIBRARY 帝國圖書館藏

IMPERIAL LIBRARY TOKYO

桂離宮　新書院　水屋

Midzuya or scullery attached to tea-room, Shin-shoin, Katsura Detached Palace.

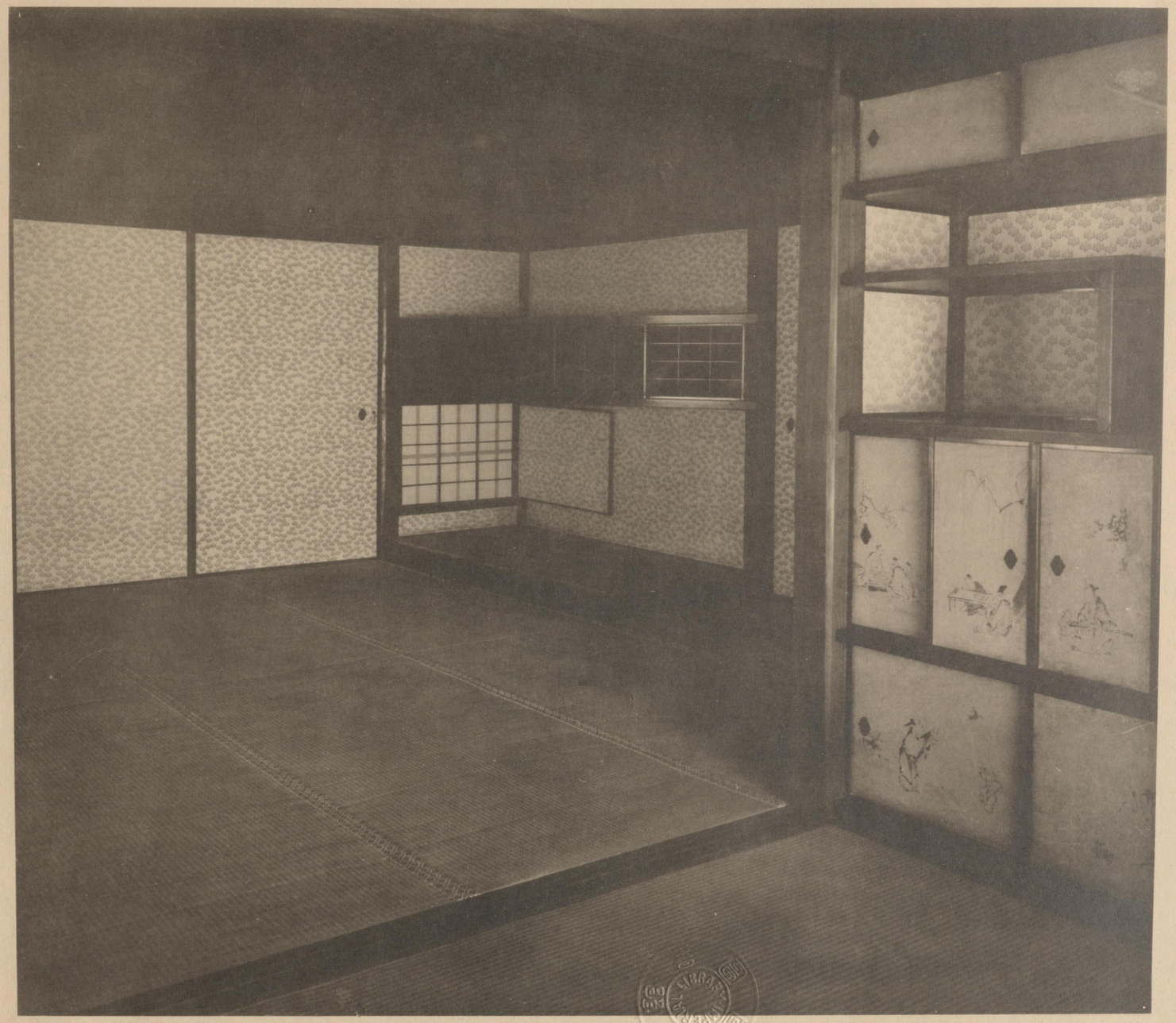

桂離宮　新書院　御寢の間
Bed room, Shin-shoin, Katsura Detached Palace.

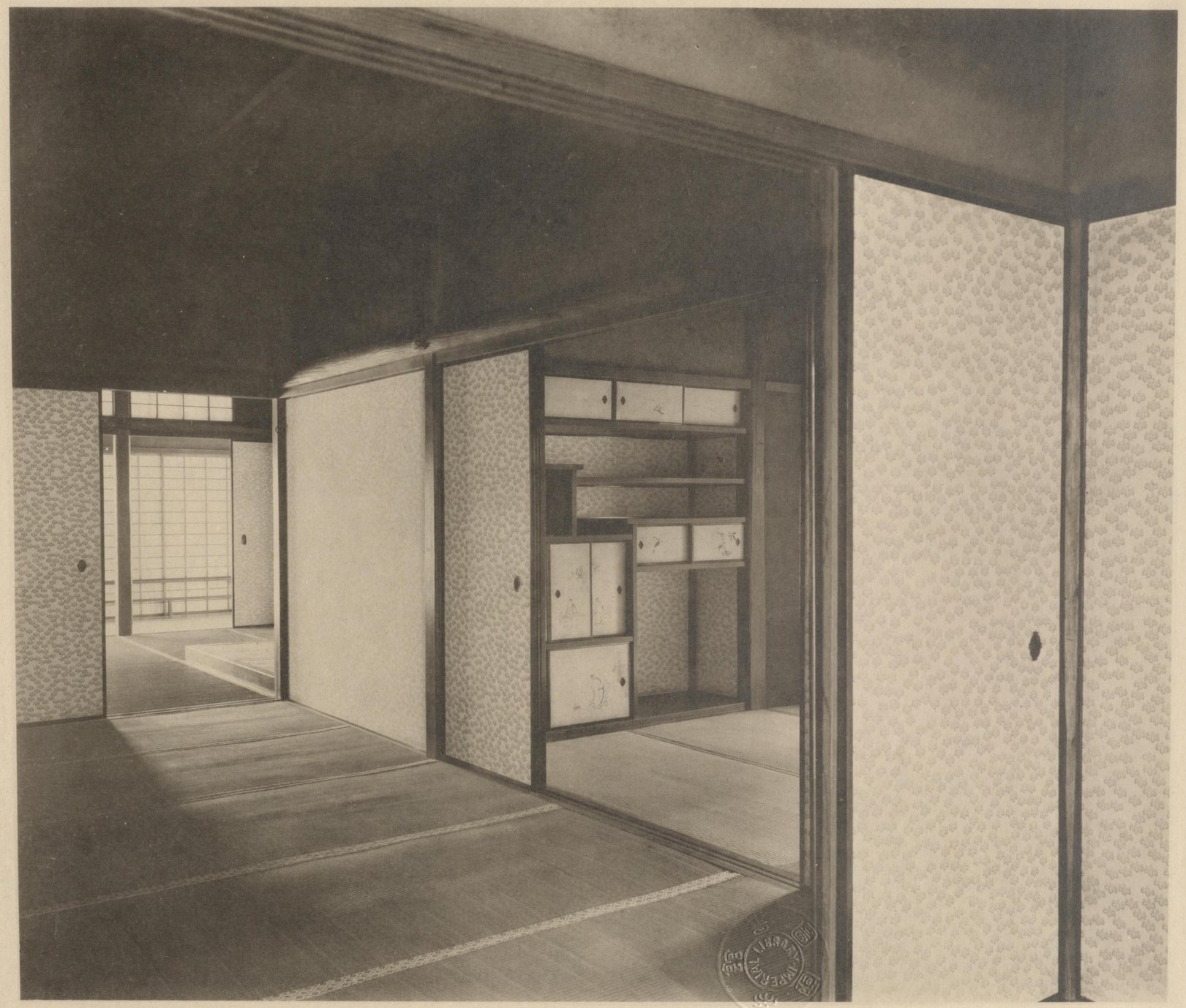

桂離宮　新書院　衣紋の間より御寝の間御化粧の間等を見る
Rooms of Shin-shoin, Katsura Detached Palace.

桂離宮　御待合　西北隅

North-western corner of *On-machiai* or waiting booth, Katsura Detached Palace.

桂離宮　御待合　石組

Stone-arrangement at *On-machiai* or waiting booth, Katsura Detached Palace.

IMPERIAL LIBRARY

LIBRARY IMPERIAL

桂離宮　御待合　屋根裏見上

Roof of *On-machiai* or waiting booth (up-turned view), Katsura Detached Palace.

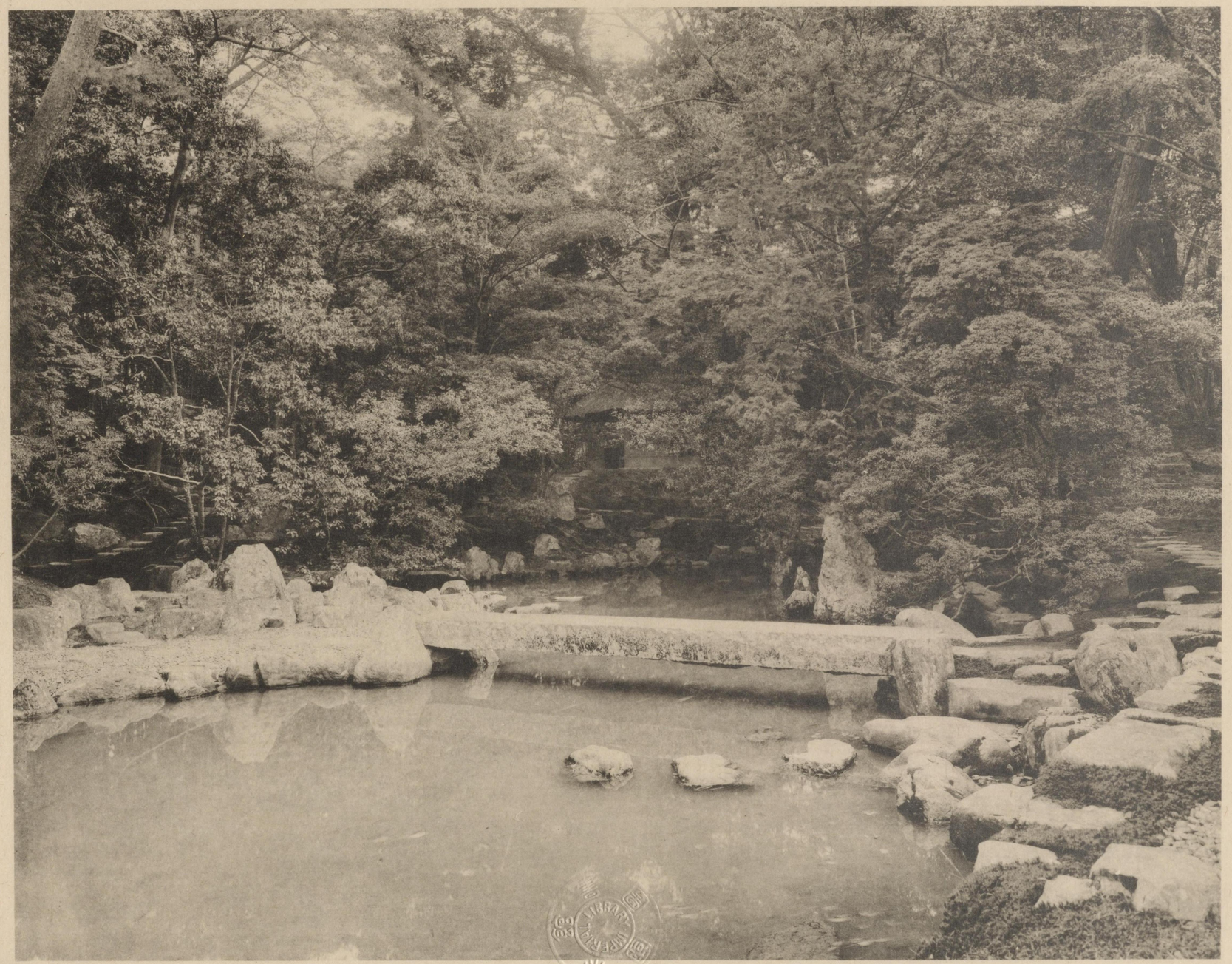

桂離宮　松琴亭　御茶室前石橋及流れの手洗

Stone bridge near Shôkin-tei, Katsura Detached Palace.

桂離宮　笑意軒　東側
East side of shôi-ken, Katsura Detached Palace.

IMPERIAL LIBRARY

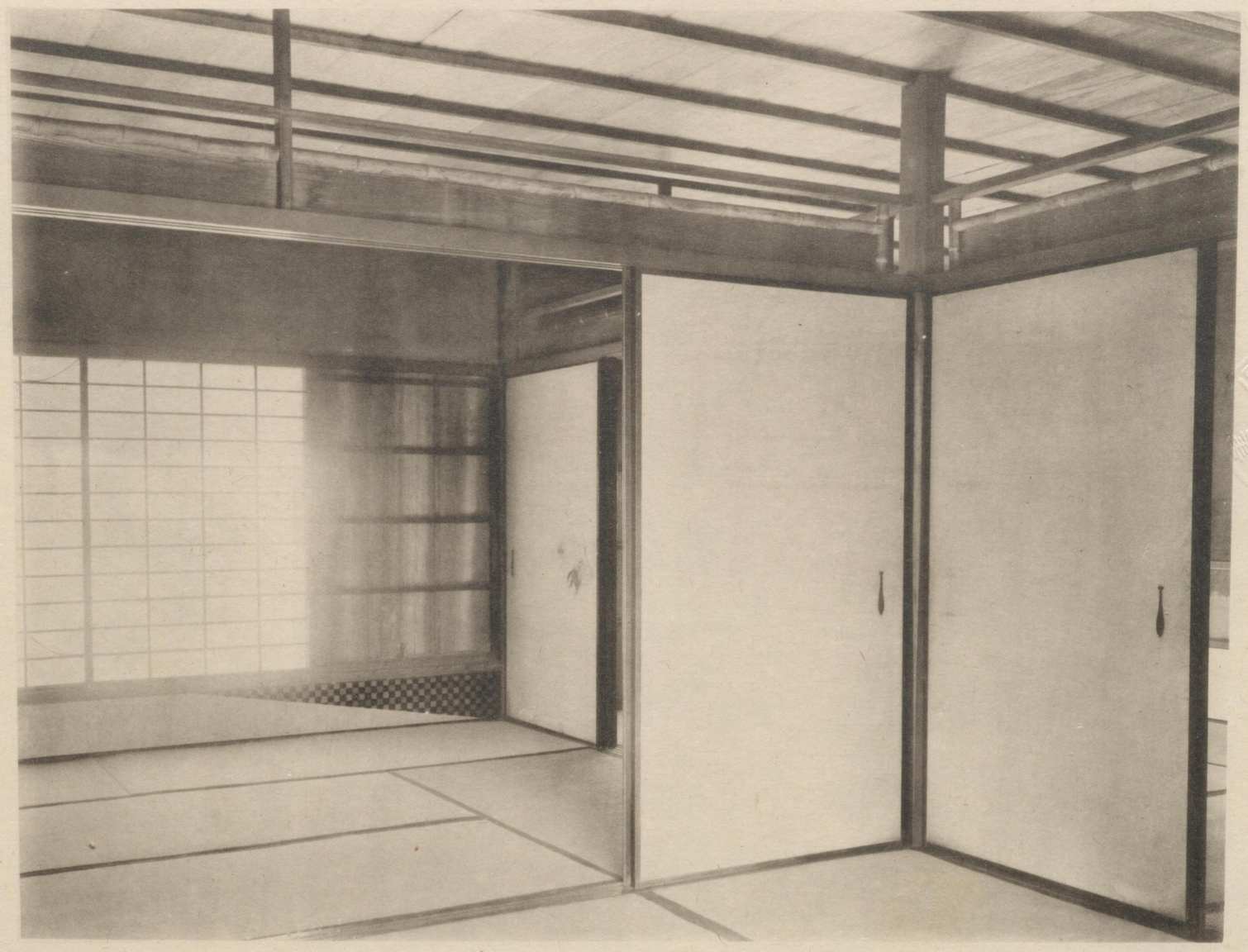

IMPERIAL LIBRARY TOKYO

桂離宮　笑意軒　中の間
Interior of Shôi-ken, Katsura Detached Palace.

桂離宮實測圖第十
古書院一間内建圖

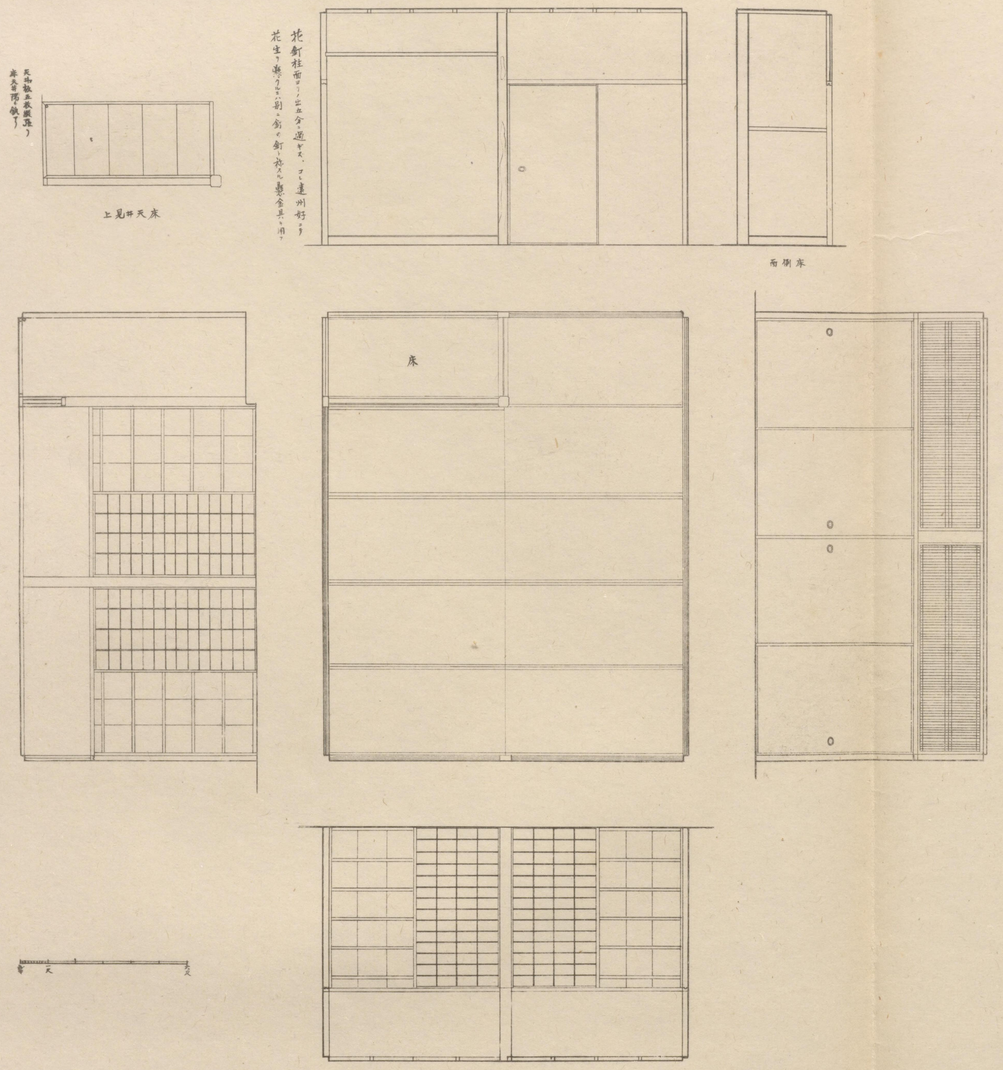

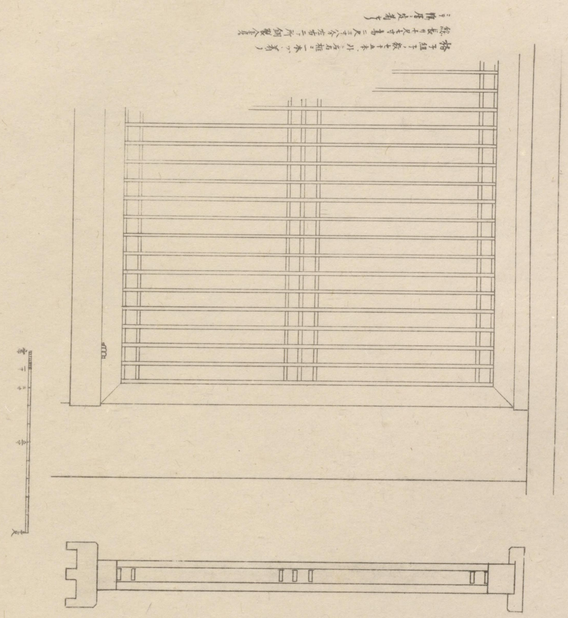

帝國圖書館藏

桂離宮實測圖第十五

中書院二之間內建圖

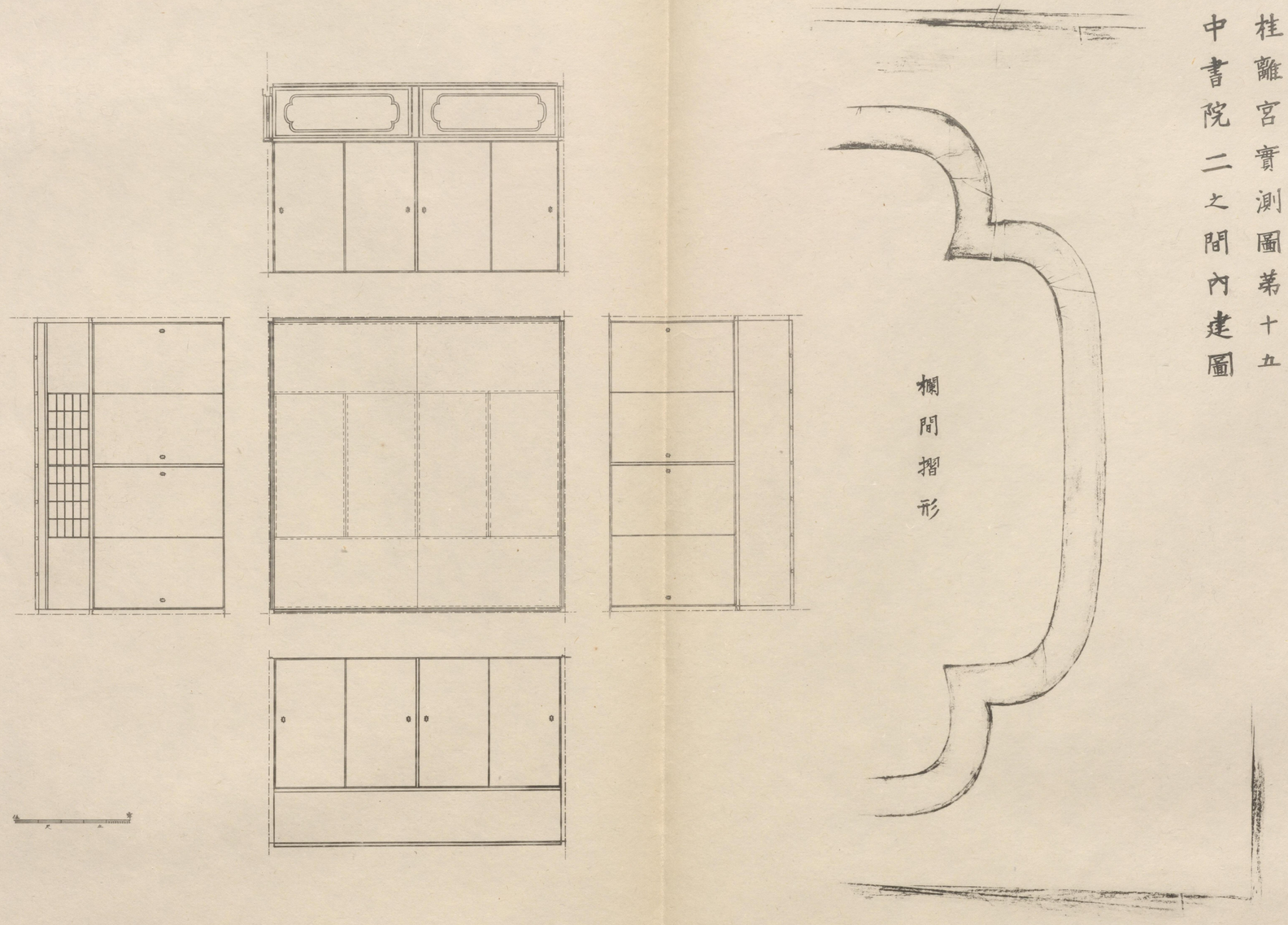

桂離宮實測圖第十六

中書院三ノ間 雪之間 内建圖

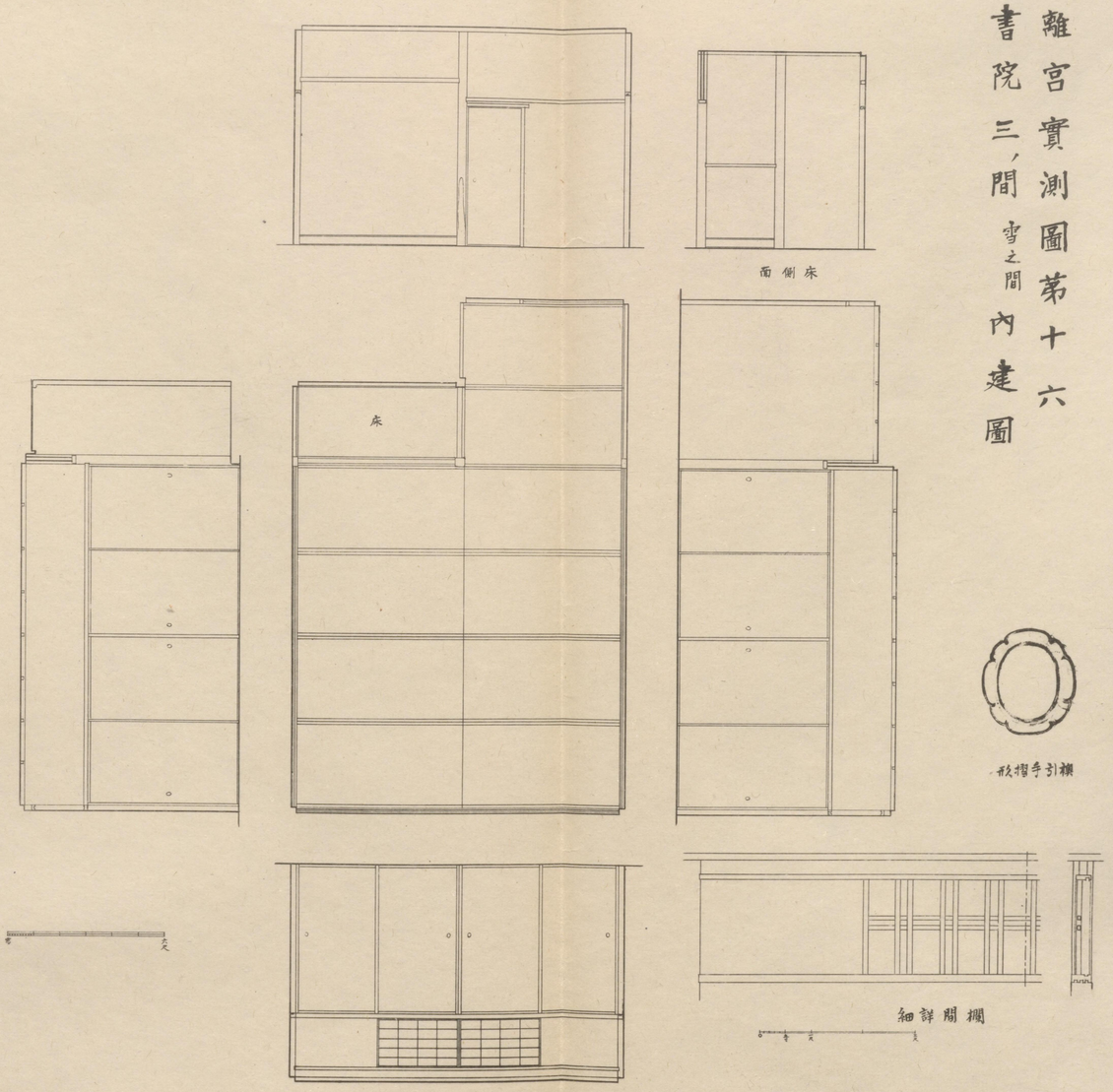

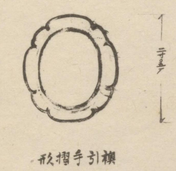

帝國圖書館藏 IMPERIAL LIBRARY

桂離宮實測圖第十九

新書院東西斷面

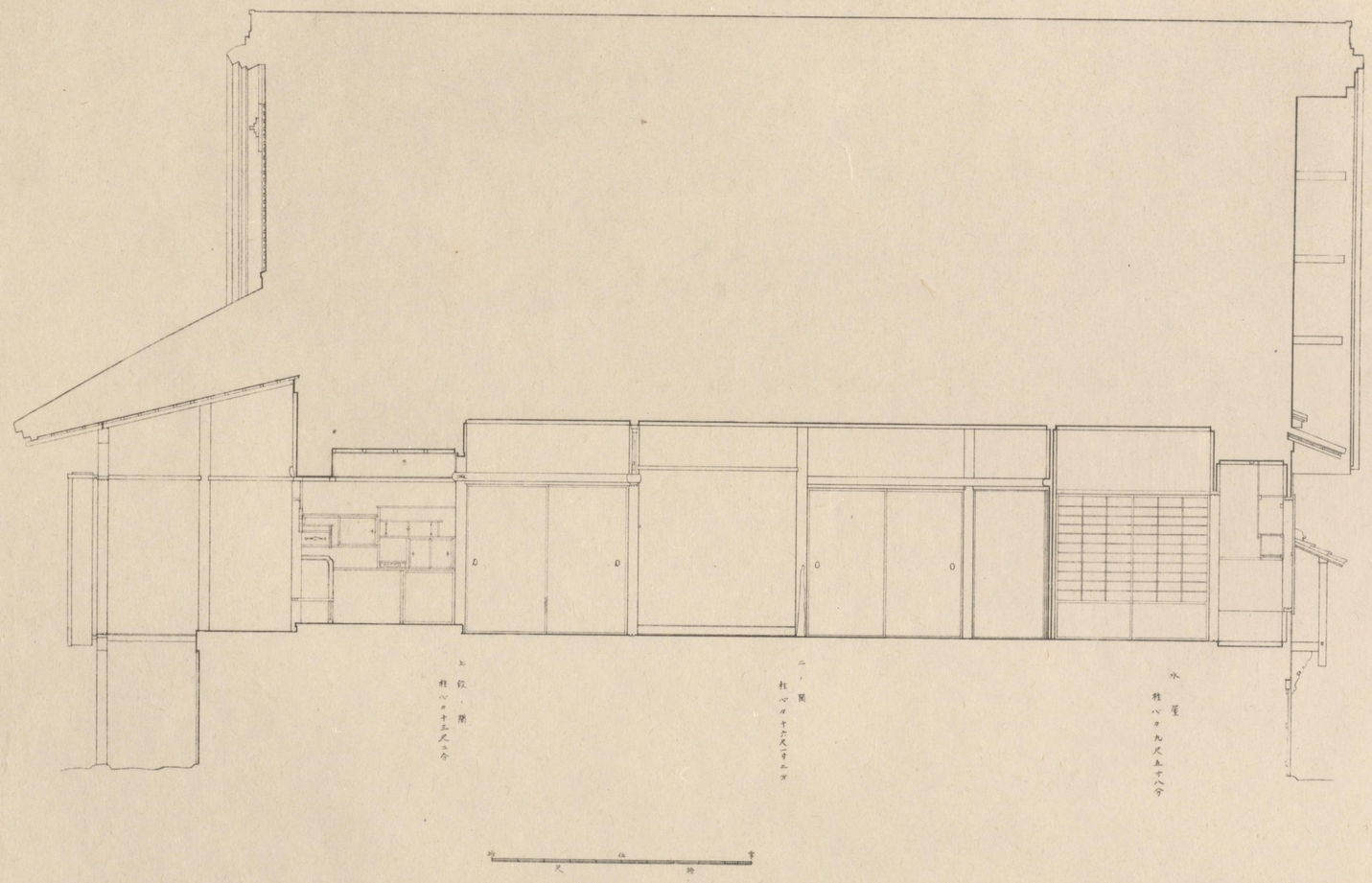

帝國圖書館 IMPERIAL LIBRARY

桂離宮實測圖第二十

新書院南北斷面

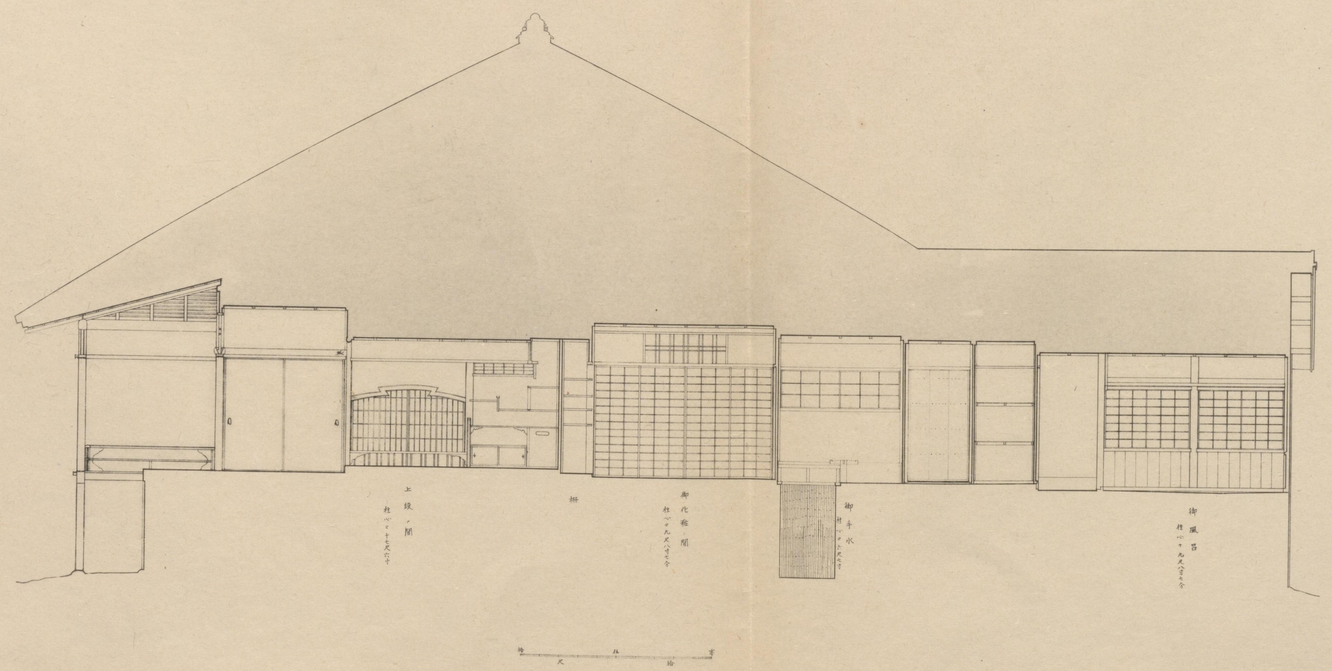

東京帝國大學圖書館藏

Kodak Gray Scale

C Y M

© Kodak, 2007 TM: Kodak

A 1 2 3 4 5 6 M 8 9 10 11 12 13 14 15 B 17 18 19

inches 1 2 3 4 5 6 7 8

cm 1 2 3 4 5 6 7 8 9 10 11 12 13 14 15 16 17 18 19

KODAK Color Control Patches

© 2021 Kodak. All rights reserved. TM: Kodak. KP127082B

Blue	Cyan	Green	Yellow	Red	Magenta	White	3/Color	Black