熊本市統計書

昭和３９年版

熊本市

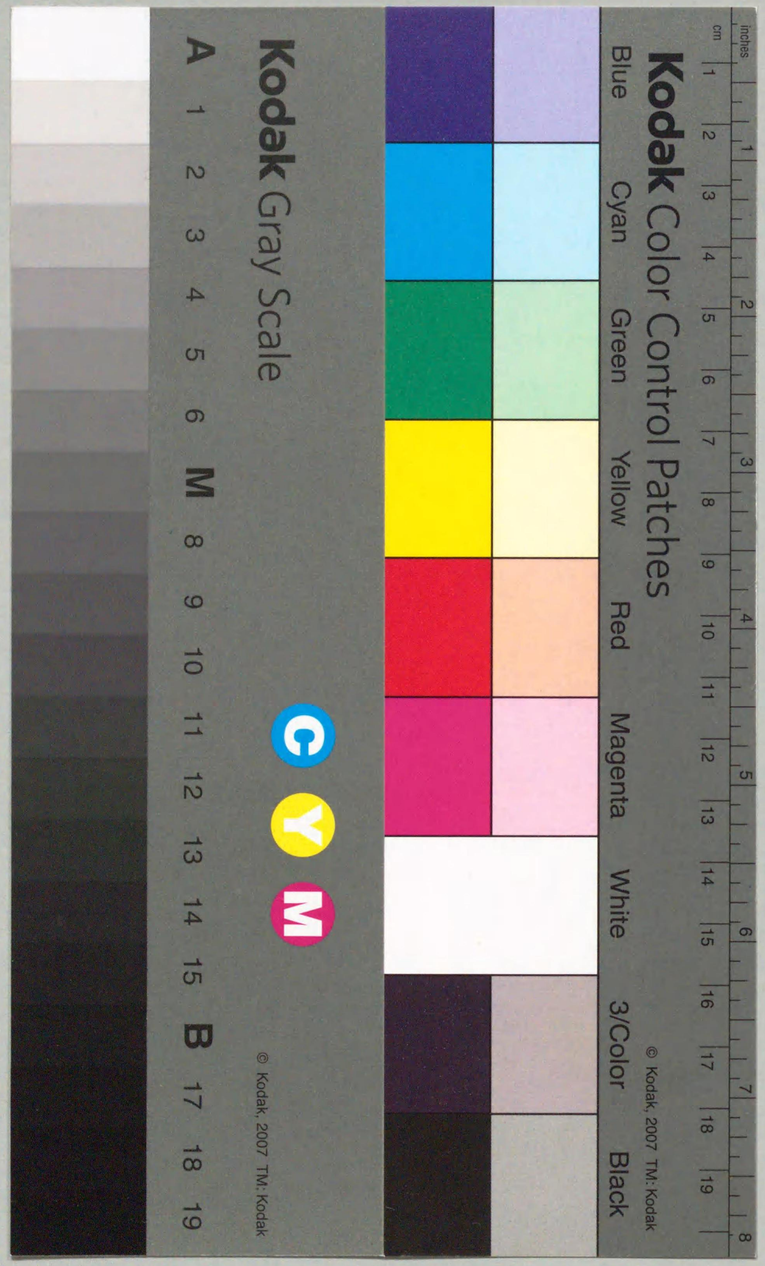

正　　誤　　表

ページ	統計表番号	修正箇所	誤	正
48ページ	58表	本文31行目	八 王、寺	八 王 寺
79 〃	95	本文 5〃	馬 鈴 藷	馬 鈴 薯
104 〃	124	（その2）	不足戸数率	不足件数率
106 〃	127	表 頭	新規給職申込件数	新規求職申込件数
117 〃	139	表 頭	施設事務員費	施設事務費
121 〃	153	本文13行目	19	9
122 〃	156	表 頭	小児ヤヒ	小児マヒ
124 〃	162	7行目	6. 猩紅熱及びレンサ球菌性峡炎	6. 猩紅熱及びレンサ球菌性峡炎
132 〃	182	表 頭	般	一般
132 〃	183	頭 註		単位＝1,000円
157 〃	210	20行目	熊本大学熊本研修所	税務大学校熊本研修所

熊本市統計書

昭和39年版

熊　　本　　市

351.94
Ku 7964 k

國立國會
40.4.-7
圖書館藏書

665419

はしがき

熊本市統計書の昭和３９年版をこゝに刊行いたします。

この熊本市の年次統計書は、人口、産業経済、社会及び文化などの全分野にわたって基本的統計資料を総合的に集録して、熊本市勢の現況ならびにその推移、発展を明らかにしようとするものです。

本書の編さんにあたっては、利用者の便を図る為「もっとも多く使われる統計をもっとも使いやすい形式」に整理編成することを眼目にして、資料の取捨撰択、様式の改善を行なって、内容の充実に努めましたが、なお不備、不完全な点が多いと思います。今後とも各方面からのご指導、ご叱正をいたゞきまして、この統計書が更に改善、充実され、よりよき統計書となるようにつとめたいと思っております。

おわりに本書刊行にあたり貴重な資料を提供され、あるいは格段のご協力を賜りました。公私関係各位に深く感謝の意を表する次第であります。

昭和３９年１２月

熊本市経済部統計調査課

総　目　次

はしがき

利用者のために

Ⅰ　地域・気象 ---------- (1)

Ⅱ　人　　口 ---------- (7)

Ⅲ　事　業　所 ---------- (21)

Ⅳ　農林水産業 ---------- (32)

Ⅴ　建　　設 ---------- (42)

Ⅵ　製　造　業 ---------- (50)

Ⅶ　商　　業 ---------- (59)

Ⅷ　金　　融 ---------- (69)

Ⅸ　運輸通信 ---------- (78)

Ⅹ　電気・ガス・水道 ---------- (90)

ⅩⅠ　家計・消費 ---------- (94)

ⅩⅡ　労働・社会 ---------- (105)

ⅩⅢ　衛生・清掃 ---------- (121)

ⅩⅣ　司法・公安 ---------- (127)

ⅩⅤ　市民所得 ---------- (136)

ⅩⅥ　財　　政 ---------- (138)

ⅩⅦ　選挙・公務員 ---------- (154)

ⅩⅧ　教育・文化 ---------- (161)

統　計　表　目　次

Ⅰ　地域及び気象

1　市域の変遷　1
2　市庁舎の位置　1
3　気象概況　2
4　月別気象平年値及び極値　4
5　山　　岳　6
6　河　　川　6
7　標高別面積　6
8　校区別面積　6

Ⅱ　人　　口

9　人口の推移　7
10　人口の自然動態　8
11　母の年令階級別出生数　8
12　年令階級別死亡数　9
13　人口の社会動態　9
国勢調査結果
14　各調査年次別・男女別人口数　10
15　年令5才階級別・男女別人口数　10
16　15才以上男女別労働力状態　12
17　職業大分類別・男女別就業者数　12
18　産業大分類別・地位別・男女別就業者数　12
19　産業中分類別・男女別就業者数　14
20　世帯区分別・世帯人員別世帯数及び人口数　16
21　住居所有関係別世帯数・世帯人員数畳敷　16
22　世帯主の労働力状態別・産業大分類別世帯数及び人口数　17
23　校区別・町名別世帯数及び人口数　18
24　従　　業　20

Ⅲ　事　業　所

25　産業大分類別事業所数・従業者数の推移　21
26　産業中分類別・経営組織別事業所数及び従業者数　22
27　産業大分類別・従業者規模別事業所数及び従業者数　26
28　産業大分類別・校区別事業所数及び従業者数　28

Ⅳ　農林水産業

29　市内農家数　32
30　農地転用状況　32
31　市内農家政府売渡米　32
32　市内農家農用機械普及状況　33
33　主要農作物市内収穫高　34
34　市内家畜飼養状況　36
35　市内養蚕業生産額　36
36　市内林野面積　37
37　市内私有林面積及び蓄積高　37
38　私有林伐採量及び林野副産物　37
39　組織別・専兼別経営体数　38
40　漁種別・漁獲高別経営体数　38
41　従業者別・従事日数別経営体数　38
42　海上作業従事者数　39
43　船種別漁船隻数　39
44　のり養殖経営体数及び従業者数　39
45　市内漁業種数別着業統数及び漁獲高　40
46　市内漁種別・漁獲高　41

Ⅴ　建　　設

47　熊本市内・国・県道道路延長　42
48　年次別市道延長面積及び舗装延長面積　42
49　橋梁現況（市道）　43
50　橋梁現況（国道・県道）　44
51　下水道管渠　44
52　風致地区　44
53　市営住宅　45
54　県営住宅　45
建築着工動態統計
55　構造別建築着工状況　45
56　建築主別建築着工状況　46
57　用途別建築着工状況　46
58　公　　園　48

Ⅵ　製　造　業

59　鉱工業生産指数　50
60　産業中分類別事業所数及び従業者数　52
61　産業中分類別製造品出荷額等及び原材料使用額等　54
62　従業者規模別事業所数・従業者数・製造品出荷額等・原材料使用額等　56
63　産業中分類別工場経営状況　56
64　産業中分類別有形固定資産及び在庫増減　58
65　たばこ製造状況　58

Ⅶ　商　　業

66　校区別商店数・従業者数・年間販売額　59
67　産業小分類別商店数・従業者数・年間販売額等　60
68　従業者規模別・産業中分類別商店数　64
69　産業小分類別甲商店の経営状況　65
70　飲食店の商店数・従業者数・年間販売額　66
71　百貨店・チケット売上高　66
72　品目別・仕向地別輸出実績（県内）　67
73　たばこ販売量　68
74　酒販売量　68
75　塩販売量　68

Ⅷ　金　　融

76　市内金融機関数　69
77　日本銀行券発行状況　69
78　金融機関実質一般預金残高（県内）　70
79　使途別・業種別貸出残高（県内）　70

80　銀行協会会員諸勘定　71
81　相互銀行協会会員諸勘定　71
82　商工組合中央金庫勘定　72
83　農林中央金庫勘定　72
84　中小企業金融公庫貸出状況　73
85　生命保険新契約高　73
86　信用金庫勘定　74
87　国民金融公庫貸出状況　74
88　市内郵便局貯金受払状況　75
89　市内農業協同組合資金状況　75
90　手形交換高　76
91　信用保証協会利用状況　76
92　住宅金融公庫資金貸付状況　77

Ⅸ　運輸・通信

93　国鉄市内駅乗降客数　78
94　国鉄市内駅貨物発着トン数　78
95　国鉄市内駅品目別貨物発着トン数　79
96　市内電車輸送実績　80
97　市営バス輸送実績　80
98　市営バス路線別輸送実績　81
99　民営自動車輸送実績（県内）　81
100　自動車品目別輸送実績（県内）　82
101　民営軌道貨物輸送状況　84
102　市内自動車台数　85
103　市内軽自動車台数　85
104　市内電報取扱施設数　86
105　電報利用状況　86
106　電話利用状況　87
107　市内郵便局所数　87
108　市内郵便局内国通常郵便物取扱数　88
109　市内郵便局内国小包郵便物取扱数　88

Ⅹ　電気・ガス・水道

110　電力需用状況　90
111　電灯用電力需用状況　90
112　産業別電力需用状況　92
113　市内ガス消費状況　92
114　上水道事業の概要　92
115　上水道事業給水量　93
116　上水道事業揚水・配水量　93

Ⅺ　家計・消費

117　昭和38年各月熊本市・全国の全世帯家計費　95
118　昭和38年各月熊本市勤労世帯の収入支出　97
119　熊本市全世帯の家計費　98
120　熊本市消費者物価指数　99
121　主要品目の市内小売価格　100
122　消費者物価地域差指数　103
123　年次別計量器定期検査成績状況　104
124　年次別立入検査（量目）結果状況　104

Ⅻ　労働・社会

125　県内常用労働者賃金（30人以上規模）　105
126　県内日雇労働者賃金　105
127　一般職業紹介状況　106
128　一般失業保険業務取扱状況　108
129　日雇失業保険業務取扱状況　108
130　日雇職業紹介状況　108
131　失対適格者の動向　110
132　労災保険料の徴集及び補償費支払状況　110
133　新規学卒者の職業紹介状況　112
134　中学校・高等学校卒業生の動向　112
135　中学校卒業後の就職状況　113
136　産業別就職者数（中学校卒業生）　113
137　産業別・府県別県外就職者数（学卒を除く）　114
138　産業別・求人・就職状況　115
139　生活保護費支出状況　116
140　母子福祉資金貸付状況　116
141　医療扶助の実施状況　116
142　身体障害者福祉状況　116
143　施設等への収容状況　116
144　保育所状況　117
145　産業別労働組合数及び組合員数　118
146　年次別労働争議発生件数及び参加人員（県内）　118
147　年次別産業別労働争議発生件数及び参加人員　118
148　公益質屋貸付状況　119
149　国民年金　119
150　共同募金　119
国民健康保険
151　被保険者数及び収入額　120
152　給付金額　120

XIII　衛生・清掃

153　医療施設数　121
154　医療施設利用状況　121
155　衛生関係営業施設数　121
156　法定伝染病患者発生数　122
157　届出伝染病及び結核患者発生数　122
158　性病患者発生数　122
159　結核患者発生・死亡数　123
160　乳児の主要死因別数　123
161　人工妊娠中絶脱数　123
162　主要死因別死亡者数　124
163　死産脱数　125
164　家畜と殺頭数　125
165　食品衛生法による検査状況　125
166　犬の登録・注射・捕獲及び返還頭数　125
167　火葬体数　126
168　塵芥処理状況　126
169　し尿処理状況　126

XIV　司法・公安

170　刑事々件（地裁分）　127
171　刑事々件（簡裁分）　127
172　民事々件（地裁分）　127
173　民事々件（簡裁分）　127
174　訴訟新受事件種類内訳表（地裁分）　128
175　訴訟新受事件種類内訳表（簡裁分）　128
176　少年事件　129
177　家事調停事件　129
178　不動産及び船舶登記　130
179　会社及び法人等の登記　130
180　謄本・抄本の請求件数　130
181　犯罪発生・検挙件数及び検挙人員　131
182　少年犯罪罪種別職業調　132
183　交通事故の状況　132
184　車種別交通事故者数　133
185　年令別交通事故者数　133
186　年次別火災概況　134
187　昭和37年月別火災概況　134
188　原因別火災状況　134
189　消防車配置表　135
190　消　防　団　135
191　救急活動状況　135

XV　市民所得

192　市内生産所得　136
193　市民分配所得　136
194　市民個人所得　137
195　市民個人支出　137

XVI　財　政

196　一般会計歳入歳出予算額及び決算額　138
197　特別会計歳入歳出予算額及び決算額　140
198　一般会計歳出予算の性質別構成　140
199　市有財産　142
200　市　債　143
201　固定資産評価額　144
202　国　税　147
203　県　税　148
204　市　税　150
205　公営企業貸借対照表　152
206　公営企業損益計算書　153

XVII　選挙・公務員

207　投票所別選挙人名簿登録者数　154
208　年次別基本選挙人名簿登録者数　155
209　選挙別・党派別得票数　156
210　国家公務員数（市内官庁分）　157
211　市長事務部局部課別職員数　158
212　交通局職員数　159
213　水道局職員数　159
214　市職員数　160
215　県職員数（本庁及び市内事務所分）　160

XVIII　教育・文化

216　熊本大学教員数・学生数　161
217　熊本女子大学教員数・学生数　161
218　熊本商科大学教員数・学生数　161
219　短期大学教員数・学生数　161
220　高等学校の概況　162
221　高等学校別教員数・生徒数　162
222　盲・ろう学校教員数・生徒数　163
223　中学校の概況　163
224　中学校別教員数・生徒数　163
225　小学校の概況　164
226　小学校別教員数・児童数　164
227　幼稚園の概況　165
228　幼稚園別教員数・園児数　165
229　本市と全国・本県との男子及び女子の平均体位　166
230　各種学校教員数・生徒数　168
231　市立図書館和漢書蔵書冊数　169
232　市立図書館洋書蔵書冊数　169
233　市立図書館入館者数　169
234　県立図書館蔵書冊数　170
235　県立図書館図書閲覧冊数　170
236　ラジオ・テレビ受信契約数　170
237　映画・演劇等観覧人員　170
238　動物園観覧入園者数　171
239　博物館所蔵資料数　171
240　博物館入館者数　171
241　一般観光客数　172
242　学生観光客数　172
243　熊本市観光客運輸機関利用状況　172
244　熊本城観覧人員及観覧料収入　173
245　宗教法人数　173
246　主要観光地　174
247　重要文化財（建造物）　174
248　重要文化財（刀剣・彫刻）　174
249　重要文化財（史跡・天然記念物）　174

利用者のために

1. この統計書「昭和39年版」は昭和38年（または昭和38年度）の事実を主とし、昭和34年または34年度以降の市勢全般にわたる統計資料を集録したものである。ただし資料の都合によって適宜期間を伸縮したものもある。また昭和38年については可能な限り月別に表章した。
2. 資料は主として中央官庁の刊行物、市内官公庁、民間団体の調査機関並びに庁内各部課から報告を求め、あるいは直接収集したものである。出所は各表の右上に掲げてあるから、さらに詳細な資料を必要とするか、疑義のある場合は各資料の出所、あるいは本市統計調査課に照会されたい。
3. 統計表はほとんど熊本市を区域とするものであるが、例外的に県内又は調査機関の管内についてのものもあり、表題又は表題の右に示してある。
4. この統計書における本市の区域は特に注記のない限り、当該年次における熊本市の行政区域を示すものとする。従って現在の熊本市と区域を異にする場合があることに注意されたい。
5. 数値の単位は統計表の左上に掲げ、単位未満は4捨5入を原則としてある。従って総数と内容の計とは必ずしも一致しない場合がある。調査時点は頭註に掲げた。
6. 歴年・年度の別は表側に表示した。
7. 統計表の符合の用法は次の通りである。

　－　該当事実のないもの
　…　事実不詳または資料のないもの
　0　掲載単位に満たないもの
　△　マイナスのもの
　x　統計資料の秘密保持上公表出来ないもの

統　　計　　表

I 地 域・気 象

1 市 域 の 変 遷

単位 {面積＝㎢ / 人口＝人}　　市総務課

編入年月日	編入町村名	編入面積	編入後面積	編入当時人口（推計）
明治22年 4月 1日	市制施行	—	6.01	42 343
大正10年 6月 1日	黒髪、池田、花園、島崎 横手、春日、古町、本庄 春竹、大江、本山町、	24.70	30.71	133 467
大正14年 4月 1日	出水村	6.06	36.77	144 538
昭和 6年 6月 1日	白坪村	2.04	38.81	174 822
昭和 7年12月 5日	画津村	5.00	43.81	185 501
昭和 7年12月15日	健軍村	8.55	52.36	220 330
昭和14年 8月 1日	清水村	10.90	63.26	230 951
昭和15年12月 1日	川尻町	3.20	66.46	243 486
	日吉村	5.77	72.23	
	力合村	3.42	75.65	
昭和28年 4月 1日	田迎村	4.01	79.66	287 233
	御幸村	5.20	84.87	
昭和28年 7月 1日	高橋町	0.11	84.97	296 347
	池ノ上村	7.40	92.37	
	城山村	4.28	96.65	
昭和29年10月 1日	秋津村	6.58	103.23	304 878
昭和30年 4月 1日	松尾村	18.46	121.69	332 493
昭和31年 4月 1日	託麻村の一部	3.52	125.21	339 939
昭和32年 1月 1日	竜田村	8.35	133.56	353 455
	小島町	3.58	137.14	
昭和33年 4月 1日	中島村	7.28	144.42	358 068
昭和33年10月29日	小島下町及び沖新町地先 所属未定地	0.82	145.24	359 976

2 市 庁 舎 の 位 置

市計画課

名称	所在地	東経	北緯	海面からの高さ
熊本市役所	熊本市手取本町63	130°42′38″	32°48′0″	15m

3 気 象 概 況 （大正２年～昭和38年）

本表は熊本地方気象台 （市内京町２－１４１番地 東経１３０度４３分、北緯４２度４９分、海抜37.9ｍ）の観測値である。
① 平均気圧、平均気温は３回（6.14.22時）の観測値を平均したものである。②湿度は水蒸気飽和状態の時を１００とし、水蒸気のないときを0とした率である。 ③天気日数の快晴は雲量が2.5未満、曇天は7.5以上の場合の日数である。④日照時間は日照計による。⑤ 蒸発量は１日間の蒸発量である。 ⑥暴風日数はその日の最大風速が１０ｍ以上に達した日数である。 熊本地方気象台

年	海面平均気圧	気温（℃） 平均 平均	平均 最高	平均 最低	極 最高	極 最低	降水量（mm） 総量	降水量（mm） 最大日量	風速（m/sec） 平均風速	風速（m/sec） 最大風速	風速（m/sec） 最大風速の風向
大正 2年	15.4	15.1	21.0	9.5	34.5	−6.6	1 725.3	104.9	1.8	11.5	N W
3年	15.6	16.1	21.9	10.7	36.5	−5.7	2 125.4	110.3	2.0	19.7	S S W
4年	15.1	15.8	21.5	10.6	36.7	−6.5	2 281.0	94.6	1.7	10.6	W
5年	15.3	16.3	22.4	11.2	35.9	−5.6	1 756.3	116.8	1.9	15.3	N
6年	15.3	14.7	20.4	9.6	36.4	−7.9	1 433.1	186.5	1.9	13.3	E
7年	15.9	14.9	20.6	9.8	35.4	−8.1	2 092.9	127.3	1.8	12.9	W
8年	15.0	15.5	21.4	10.2	34.8	−7.1	1 539.1	49.2	1.6	12.7	S
9年	14.6	15.9	21.5	10.8	35.2	−6.3	1 580.6	117.8	1.5	11.4	N N E
10年	15.2	15.2	21.0	9.8	35.1	−6.4	2 047.5	182.6	1.8	12.8	N W
11年	15.4	15.5	21.7	9.9	35.9	−7.0	1 947.3	257.2	1.8	12.3	N W
12年	15.2	15.5	21.3	10.2	36.2	−8.4	2 581.8	298.3	1.7	11.6	E
13年	15.3	14.9	20.8	9.5	34.8	−5.9	1 322.3	99.1	1.8	11.1	W S W
14年	15.2	15.1	21.2	9.5	36.8	−6.6	1 227.2	100.2	1.9	13.1	N E
昭和 1年	16.5	14.9	21.2	9.5	36.8	−7.9	1 536.1	164.3	1.7	11.1	W
2年	15.3	15.2	21.1	9.9	38.8	−7.9	1 918.2	151.5	1.8	26.6	S W
3年	15.4	15.7	21.6	10.5	34.2	−5.7	2 145.6	278.6	1.9	12.8	W
4年	15.9	15.3	21.3	9.8	36.2	−9.2	1 580.8	145.1	1.9	12.7	N W
5年	16.1	16.0	21.7	10.8	35.8	−5.9	1 397.7	81.4	1.9	18.5	S
6年	15.8	15.8	21.4	10.7	35.6	−5.6	1 983.4	137.3	1.9	12.8	W N W
7年	16.2	15.1	20.9	9.9	36.5	−5.2	1 538.1	118.6	1.7	10.2	E
8年	15.9	15.6	21.4	10.5	35.2	−7.5	1 557.5	113.7	1.7	10.5	W
9年	16.4	15.3	21.3	9.8	36.1	−7.9	1 340.0	93.9	1.6	11.1	W
10年	15.4	15.7	21.8	10.3	36.4	−6.6	2 185.8	237.6	1.8	13.5	E S E
11年	16.1	15.0	20.8	9.8	34.7	−7.3	2 138.5	115.7	1.7	13.9	S S W
12年	15.6	16.2	22.1	11.0	35.4	−5.7	1 712.6	97.7	1.7	15.8	E S E
13年	15.3	15.6	21.6	10.1	36.1	−6.3	1 690.2	125.3	1.7	11.8	W
14年	15.8	15.7	22.0	10.0	35.4	−8.4	1 282.6	123.3	1.8	11.3	E S E
15年	16.0	15.2	21.6	9.9	35.5	−7.7	1 514.9	62.9	1.8	18.0	S
16年	15.2	15.7	21.8	10.6	34.5	−6.4	1 950.0	128.8	1.8	16.5	N N W
17年	15.9	15.5	21.5	10.4	36.6	−6.9	1 733.8	112.3	1.7	25.8	S E
18年	16.0	15.2	21.4	10.2	34.7	−7.5	1 581.0	119.6	1.6	14.2	E S E
19年	15.9	15.3	21.2	10.4	36.0	−7.0	1 349.7	129.3	1.7	15.8	N W
20年	15.5	15.1	21.1	10.0	35.5	−8.9	1 956.4	117.8	1.7	20.3	N N W
21年	15.5	16.0	21.8	10.8	36.2	−7.2	1 974.7	111.6	1.7	16.0	E
22年	16.5	14.8	21.0	9.6	35.2	−6.6	1 549.2	288.8	1.6	13.7	S
23年	15.9	16.4	22.2	11.5	35.2	−6.4	1 811.1	102.6	1.6	13.7	W N W
24年	15.2	15.7	20.7	10.9	35.4	−4.5	2 362.0	153.3	2.1	19.0	E
25年	14.4	15.9	21.5	11.0	34.8	−5.9	1 775.8	136.9	2.2	16.8	S W
26年	15.9	15.5	21.3	10.4	36.7	−5.6	1 991.9	113.9	2.0	15.2	W N W
27年	15.7	15.7	21.3	11.0	35.2	−5.3	2 086.3	156.4	2.8	13.3	N W
28年	16.2	16.1	21.3	11.4	35.8	−6.3	2 548.2	411.9	2.8	13.6	S W
29年	14.6	16.3	21.7	11.7	35.8	−4.5	2 456.7	243.0	2.2	19.3	S W
30年	15.1	16.1	21.8	11.3	34.9	−6.6	1 903.0	166.2	2.2	18.5	S W
31年	15.5	15.5	21.0	10.8	37.1	−6.9	2 248.1	220.0	2.3	21.9	S S E
32年	15.3	15.6	20.9	10.9	35.1	−6.5	2 681.7	480.5	2.4	15.5	N
33年	15.9	16.4	21.9	11.7	35.5	−4.5	1 708.5	143.1	2.3	16.5	W N W
34年	15.3	16.7	22.6	12.0	36.3	−5.3	1 817.5	121.5	2.4	15.3	S S W
35年	15.8	16.4	22.1	11.7	36.5	−6.1	1 667.7	184.5	2.2	15.2	E

雪の日数	蒸発量（mm）	平均湿度（%）	平均雲量（0～10）	日照時数（h）	天気日数 快晴	天気日数 曇天	天気日数 暴風	地震回数（有感）
12	1 298.3	78	6.2	1 977.8	54	133	2	5
5	1 321.7	78	6.0	1 909.8	51	109	8	13
18	1 303.7	79	6.4	1 755.3	49	121	2	12
14	1 432.6	77	6.3	1 678.5	51	130	4	17
33	1 305.8	76	6.6	1 477.9	39	130	2	−
12	1 275.2	79	6.4	1 623.7	54	134	6	8
13	1 327.1	79	6.4	1 653.8	47	121	3	12
10	1 384.5	78	6.4	1 551.4	49	125	4	8
10	1 329.8	77	6.4	1 681.6	43	135	2	7
11	1 435.8	76	6.1	1 936.9	57	140	3	8
13	1 249.2	79	6.5	1 717.3	42	151	2	15
9	1 246.0	77	6.5	1 743.7	38	148	3	18
12	1 361.1	76	6.2	2 197.1	54	147	6	18
14	1 416.3	76	5.8	2 409.0	59	117	1	17
15	1 349.6	77	6.5	2 119.2	52	157	2	13
11	1 226.5	76	6.5	2 096.1	44	156	4	26
16	1 331.7	75	6.4	2 198.0	48	144	6	42
4	1 357.9	75	6.5	2 246.5	39	144	5	27
11	1 197.3	76	6.6	2 084.5	39	153	5	35
16	1 210.6	76	6.6	2 123.4	36	159	1	10
13	1 186.5	76	6.6	2 171.7	34	148	1	40
24	1 274.8	74	6.3	2 354.2	40	135	1	13
14	1 313.3	75	6.3	2 296.5	41	144	3	13
26	1 143.6	75	6.6	2 091.5	35	133	2	8
8	1 171.2	76	6.8	2 110.7	37	164	7	40
16	1 266.0	75	6.2	2 307.8	57	147	4	9
7	1 271.8	74	6.4	2 382.6	45	149	5	11
13	1 282.8	77	6.0	2 374.9	74	137	8	7
9	1 158.3	77	6.6	2 227.1	47	174	6	19
12	1 173.2	77	6.2	2 254.2	59	138	5	18
12	1 181.7	76	6.1	2 299.3	62	151	8	36
11	1 294.8	76	6.3	2 410.0	48	144	7	18
20	1 238.6	76	6.2	2 227.1	55	132	14	9
12	1 234.0	77	6.3	2 136.5	54	146	9	31
19	1 297.9	75	6.0	2 253.9	63	134	8	27
6	1 241.6	78	6.3	2 083.8	63	150	8	17
9	1 114.4	79	6.4	1 934.3	55	154	16	19
4	1 304.0	76	6.4	2 019.1	52	157	23	10
5	1 249.3	76	6.3	2 129.1	63	148	17	14
4	1 221.7	77	6.5	1 985.2	62	160	19	5
12	1 195.2	76	6.3	1 946.2	43	150	9	8
5	1 143.6	76	6.7	1 790.9	52	172	12	4
9	1 212.0	76	6.2	2 068.7	51	157	15	5
17	1 234.6	75	6.4	2 033.7	45	171	40	4
8	1 189.9	75	6.4	1 910.3	52	183	25	3
17	1 306.9	75	6.3	2 162.2	47	155	27	16
10	1 295.2	75	6.6	2 044.1	54	180	29	5
4	1 305.2	73	6.1	2 228.8	59	157	24	−

3 気 象 概 況 （つづき）

熊本地方気象台

年月	気圧 (+1000mb) 現地平均	気圧 (+1000mb) 最高の極	気圧 (+1000mb) 最低の極	気温 (℃) 平均	気温 (℃) 毎日最高の平均	気温 (℃) 毎日最低の平均	気温 (℃) 最高の極	気温 (℃) 最低の極	降水量(㎜) 総量	降水量(㎜) 最大日量
昭和36年 1月	019.0	024.7	010.8	3.6	8.4	0.0	13.6	−6.7	76.5	24.2
2月	015.0	024.3	010.5	5.3	11.6	−0.3	17.2	−5.1	42.0	23.3
3月	014.9	024.7	004.3	10.8	16.8	5.3	23.1	−2.6	131.7	36.9
4月	011.1	016.9	004.0	15.2	18.9	10.1	25.9	−0.5	123.5	27.1
5月	007.4	015.2	997.0	19.7	23.5	14.9	30.6	7.9	169.7	58.7
6月	004.0	009.3	998.3	24.1	28.2	20.5	34.2	12.8	184.8	88.0
7月	003.8	006.8	998.1	28.1	30.0	25.7	36.2	22.8	207.0	53.0
8月	004.7	009.1	994.3	28.0	29.6	25.6	35.2	22.5	206.1	41.4
9月	006.7	009.5	986.2	26.1	28.7	20.5	36.1	14.2	88.6	46.1
10月	010.3	018.1	995.1	20.4	26.0	14.3	33.6	6.9	137.4	61.6
11月	017.3	025.1	010.0	13.4	19.7	6.7	27.1	−0.3	109.4	30.2
12月	016.1	021.1	008.4	7.0	11.9	1.7	20.5	−5.5	25.3	8.7
昭和37年 1月	014.5	024.8	005.8	3.7	7.8	0.2	14.8	−5.6	12.7	2.7
2月	016.3	026.4	005.7	6.1	13.3	2.3	19.2	−4.3	64.7	19.8
3月	012.7	022.8	003.2	8.7	14.8	4.8	21.1	−1.9	41.0	13.8
4月	011.6	020.3	006.2	13.7	18.2	5.8	26.1	−1.3	195.3	46.1
5月	006.8	010.9	997.9	18.7	23.0	14.9	33.4	6.2	182.0	41.5
6月	003.3	011.1	991.3	22.2	25.8	18.0	31.5	14.3	418.0	77.1
7月	003.7	011.0	998.5	26.6	30.1	23.0	36.3	21.4	830.0	144.3
8月	006.0	011.4	998.7	27.0	29.1	24.1	34.9	20.9	311.8	73.5
9月	009.0	014.0	103.5	24.1	28.3	18.9	35.1	12.9	112.8	39.8
10月	013.0	021.2	006.9	17.7	26.7	10.9	33.3	3.0	67.8	45.6
11月	015.8	023.5	001.7	12.3	18.4	4.4	24.8	−1.9	81.3	21.8
12月	016.0	021.4	010.3	7.6	14.4	2.6	21.7	−1.6	32.7	14.9
昭和38年 1月	010.8	015.9	006.1	2.0	6.2	−1.4	12.7	−5.8	46.3	12.3
2月	016.8	024.6	007.6	2.9	8.7	−2.1	12.7	−6.1	44.6	16.0
3月	013.3	019.9	005.7	8.8	15.6	2.5	24.0	−2.9	82.6	33.6
4月	012.8	023.0	009.0	15.5	20.8	10.7	27.8	0.1	154.3	29.3
5月	007.1	014.3	004.2	21.0	25.0	18.0	31.1	5.8	545.4	73.6
6月	004.8	011.2	994.8	23.8	28.1	20.5	33.2	15.0	340.9	128.5
7月	005.8	011.2	998.0	26.8	31.3	23.2	35.0	19.5	453.9	175.4
8月	002.1	008.1	996.1	26.5	30.8	23.2	34.6	18.6	879.0	166.8
9月	006.5	015.1	998.7	23.4	28.6	19.2	33.1	11.6	95.9	20.9
10月	013.3	019.5	006.4	16.4	23.1	10.8	27.7	5.0	33.7	17.3
11月	015.8	023.7	006.4	12.3	18.4	7.2	24.0	0.3	97.9	33.4
12月	017.2	023.5	011.2	7.8	13.7	3.4	20.8	−2.6	73.7	20.3

4 月 別 気 象 平 年 値 及 び 極 値

熊本地方気象台

年月	平均気圧 (+1000) mb	気温 (℃) 平均	気温 (℃) 毎日最高の平均	気温 (℃) 毎日最低の平均	気温 (℃) 高極	気温 (℃) 低極	湿度 (%) 平均	湿度 (%) 最小	降水量(㎜) 総量	降水量(㎜) 最大日量	風速 m/s 平均風速	風速 m/s 最大風速	風速 m/s 最大風速の風向
平均	**015.5**	**15.6**	**20.9**	**11.3**	**35.0**	**−6.1**	**77**	**19**	**237.4**	**175.4**	**2.1**	**13.8**	W
1月	016.0	2.0	6.2	−1.4	12.7	−5.8	76	43	46.3	12.3	2.8	13.8	W
2月	022.0	2.9	8.7	−2.1	12.7	−6.1	72	35	44.6	16.0	2.3	10.0	WNW
3月	018.4	8.8	15.6	2.5	24.0	−2.9	72	19	82.6	33.6	2.6	12.3	WSW
4月	017.7	15.5	20.8	10.7	27.8	0.1	76	21	154.3	29.3	2.0	10.3	SSW
5月	011.9	21.0	25.0	18.0	31.1	5.8	85	33	545.4	73.6	2.0	10.3	S W
6月	009.6	23.8	28.1	20.5	33.2	15.0	82	49	340.9	128.5	1.7	9.2	S W
7月	010.5	26.9	31.3	23.2	35.0	19.5	79	43	453.9	175.4	2.1	8.3	N
8月	006.8	26.5	30.8	23.2	34.6	18.6	83	44	879.0	166.8	2.6	11.8	N W
9月	011.2	23.5	28.6	19.2	33.1	11.6	76	36	95.9	20.9	1.9	9.3	S W
10月	018.2	16.4	23.1	10.8	27.7	5.0	73	29	33.7	17.3	1.9	7.2	SSW
11月	020.9	12.3	18.4	7.2	24.0	0.3	76	31	97.9	33.4	1.8	9.0	WNW
12月	022.3	7.8	13.7	3.4	20.8	−2.6	77	30	73.7	20.3	1.8	11.3	N W

年月	最大風向風速 16方位 m/S 平均風速	10分間 風速	10分間 風向	瞬間 風速	瞬間 風向	最多風向	天気日数 降水量 ≧10.0㎜	天気日数 快晴 ≦2.5	天気日数 曇天 ≧7.5	湿度 (%)	日照時間	地震回数 有感	地震回数 無感
	2.1	12.3	W	17.9	WNW	WNW	3	4	9	72	154.3	—	—
	2.0	11.7	N W	15.4	N W	N W	2	3	17	66	140.9	—	—
	2.1	12.7	WNW	17.8	WNW	WNW	5	2	14	70	189.1	—	—
	2.2	10.0	WSW	16.0	WSW	WSW	6	7	12	70	197.7	—	—
	2.0	10.7	ESE	16.7	S W	S W	6	1	19	76	174.1	—	—
	2.1	11.0	E	15.9	WNW	WNW	4	1	18	72	186.8	3	—
	2.3	10.0	S W	13.0	N	N	7	2	14	76	211.3	1	
	1.9	10.3	E	11.7	E	E	7	3	17	79	204.1	—	—
	1.9	12.8	NNW	19.9	N W	N W	3	4	10	75	224.4	2	—
	2.7	11.3	E	14.0	E	E	3	10	15	72	191.3	1	—
	2.0	9.7	N W	13.0	N W	N W	4	9	10	74	153.6	—	—
	1.9	8.7	N W	13.4	N W	N W	0	8	9	74	155.0	1	—
													—
	2.1	11.7	N W	16.4	WNW	WNW	—	1	13	72	111.5	—	—
	2.2	11.0	N W	17.0	WNW	WNW	4	6	7	72	149.3	—	—
	2.4	13.3	WNW	18.1	WNW	WNW	1	3	11	68	184.9	5	—
	2.4	10.3	E	14.2	WNW	WNW	8	5	14	69	171.1	5	—
	1.7	7.7	NNW	9.0	WSW	WSW	4	1	16	75	185.4	—	—
	1.7	8.5	S W	10.0	S	S	9	—	24	81	95.8	—	—
	2.2	12.3	E	13.4	E	E	12	2	20	83	150.9	1	—
	2.1	13.7	N W	17.5	N W	N W	8	2	13	80	201.5	—	—
	1.8	8.2	WSW	12.7	WSW	WSW	4	3	10	76	208.1	—	—
	2.1	8.5	S W	10.9	N W	N W	2	15	8	71	223.9	2	—
	2.0	9.5	W	13.0	WNW	WNW	4	5	15	76	135.3	—	—
	1.9	9.5	N W	19.4	WNW	WNW	1	4	10	78	159.6	—	1
	2.8	13.8	W	23.4	WNW	N W	1	0	21	76	101.0	—	32
	2.3	10.0	WNW	17.2	W	N W	1	2	8	72	150.2	2	24
	2.6	12.3	WSW	17.2	WSW	NNW	4	10	9	72	220.8	—	36
	2.0	10.3	SSW	15.8	SSW	NNW	4	5	17	75	139.6	—	26
	2.0	10.3	S W	17.6	SSW	S W	12	0	24	86	97.5	—	31
	1.7	9.2	S W	13.6	S W	NNW	9	0	22	82	141.5	—	27
	2.1	8.3	N	14.3	WSW	S W	7	1	15	80	215.3	—	29
	2.6	13.3	S W	18.0	N W	S W	12	—	15	83	175.4	3	27
	1.9	9.3	S W	12.1	S W	N	3	2	12	76	177.0	5	46
	1.9	7.2	SSW	11.6	SSW	NNW	1	14	8	73	219.2	1	47
	1.8	9.0	WNW	15.7	WNW	N	4	5	10	76	171.1	1	36
	1.8	11.3	N W	19.6	N W	N	2	7	14	77	150.2	4	34

熊本地方気象台

日照時間 (h)	天気類別日数 快晴	曇天	不照日数	暴風	霜	雪	降水 ≧0.1㎜	降水 ≧1.0㎜	霧	雷電	結氷	平均湿度 60%以下の日	有感地震発生回数
163.2	**3.8**	**14.6**	**4.6**	**1.2**	**5.9**	**3.4**	**14.9**	…	**2.9**	**2.9**	**5.8**	…	**1.3**
101.0	0	21	0	6	13	22	23	…	1	0	24	…	—
150.2	2	8	1	2	21	16	9	…	0	1	23	…	2
220.8	10	9	3	1	16	1	6	…	4	1	10	…	—
139.6	5	17	11	1	4	—	15	…	6	—	2	…	—
97.5	0	24	12	1	—	—	25	…	6	6	—	…	—
141.5	0	22	7	0	—	—	19	…	6	4	—	…	—
215.3	1	15	6	0	—	—	13	…	1	7	—	…	—
175.4	0	15	5	2	—	—	22	…	—	15	—	…	3
177.0	2	12	4	0	—	—	13	…	2	0	—	…	5
219.2	14	8	2	0	—	—	6	…	1	0	—	…	1
171.1	5	17	5	0	4	—	12	…	2	0	1	…	1
150.2	7	14	1	1	13	2	16	…	1	1	10	…	4

5 山岳

単位＝m　　市計画課

名称	位置	標高	名称	位置	標高
荒尾山	花園町	444.99	権現山	小島下町	723.2
天狗山	〃	252.40	独鈷山	池之上町	117.7
本妙寺山	〃	230.00	花岡山	横手町	132.7
小萩山	〃	418.30	立田山	竜田町雌内	151.6
三淵山	島崎町	286.00	岩倉山	竜田町上立田	125.8
石神山	〃	152.90	万日山	春日町	134.2
金峯山	松尾町平山	665.25	城山	城山上代町	43.6

6 河川

単位｛川巾水位＝m／流路延長＝Km／流域面積＝km²｝　　市計画課

河川名	川巾	水位	流路延長（熊本市内分）	流域面積（熊本市内分）	川巾水位観測地点
白川	120.0	4.0	26.1	13.82	城山半田町八城橋下
坪井川	45.0	12.5	18.3	33.59	清水町打越、熊本電鉄上熊本鉄橋下
井芹川	20.0	6.0	13.0	14.98	島崎宮内秋山橋と本妙寺橋の中間地点
松尾川	7.0	10.0	3.0	2.83	松尾町中松尾
天明新川	15.0	2.0	9.4	13.90	川尻町川尻宮前
加勢川	60.0	3.5	15.0	24.51	画津町下無田、中ノ瀬橋下
無田川	12.0	4.0	5.0	2.50	画津町下無田東端、島ケ江
緑川	280.0	2.0	1.7	0.29	緑川橋の土手の堰の下
木山川	25.0	6.0	3.1	5.63	秋津町、秋津小学校の南側
藻器堀川	4.0	12.5	3.7	4.64	北水前寺町、水前寺駅の南側
赤井川	30.0	4.5	2.4	0.65	秋津町、赤井橋下
矢形川	50.0	4.5	0.8	0.14	秋津町、矢形橋下
近津川	10.0	1.5	1.8	1.60	松尾町近津宮前
前川	4.0	20.0	2.5	1.51	花園町、柿原部落の中央部
小山田川	1.0	11.0	2.0	1.36	島崎町小山田部落の中央部三軒屋の北
こうじ川	6.0	13.0	3.6	2.76	島崎町三軒屋三賢堂間道路中間の架橋下
健軍川	10.0	14.0	4.5	6.50	砂取小学校自衛隊間道路架橋下

7 標高別面積

市計画課

区分	50m未満	50m以上200m未満	200m以上500m未満	500m以上	計
面積（km²）	112.74	25.20	7.20	0.10	145.24
構成比（%）	77.50	17.40	5.00	0.10	100.00

8 校区別面積

昭和38年度末現在
単位＝㎢　　市計画課

校区別	面積	百分比	校区別	面積	百分比	校区別	面積	百分比
総計	145.24	100.00(%)	池田	2.96	2.04	力合	3.42	2.35
碩台	0.62	0.42	白坪	1.98	1.36	御幸	5.20	3.54
白川	1.16	0.80	画津	5.99	4.13	田迎	4.57	3.15
城東	1.03	0.71	大江	1.39	0.96	高橋	0.11	0.08
慶徳	0.44	0.30	出水	2.51	1.73	池ノ上	7.27	5.01
一新	1.32	0.91	砂取	2.25	1.55	城山	4.28	2.95
五福	0.28	0.19	託麻原	2.63	1.81	秋津	5.65	3.89
向山	0.80	0.55	白山	0.62	0.43	松尾	11.73	8.08
黒髪	4.90	3.37	帯山	4.55	3.13	竜田	8.35	5.75
木庄	0.52	0.36	健軍	9.49	6.54	小島	4.66	3.21
春竹	1.92	1.32	泉ケ丘	0.36	0.25	中島	7.28	5.01
古町	0.44	0.30	若葉	0.59	0.41	壺川	1.09	0.75
春日	1.62	1.12	清水	6.48	4.47	城北	4.39	3.02
城西	4.75	3.27	日吉	5.77	3.98			
花園	5.76	3.97	川尻	4.11	2.83			

9 人口の推移（明治23年～昭和38年）

本表は各年12月末日現在の本市の現住人口である。

単位＝世帯・人　　市統計調査課

年次	世帯数	人口数 総数	男	女	摘要	年次	世帯数	人口数 総数	男	女	摘要
明治23年	12 094	49 436	…	…		昭和 2年	27 821	153 458	76 536	76 922	
24年	12 148	51 441	…	…		3年	28 696	157 853	78 744	79 109	
25年	12 644	53 854	…	…		4年	29 691	162 815	80 954	81 861	
26年	12 942	56 681	…	…		5年	30 284	167 566	83 218	84 348	
27年	13 418	58 439	…	…		6年	32 832	178 104	87 876	90 228	白坪合併
28年	14 188	62 428	…	…		7年	33 385	186 853	91 282	95 571	画図合併
29年	13 087	50 901	…	…		8年	34 632	195 804	96 851	98 953	
30年	13 446	51 924	…	…		9年	37 159	207 933	101 892	106 041	
31年	9 370	61 329	33 902	22 427		10年	38 336	214 270	105 480	108 790	健軍合併
32年	9 278	61 720	33 757	27 963		11年	36 262	221 802	109 063	112 739	
33年	9 914	61 301	33 290	28 011		12年	36 719	223 046	108 479	114 567	
34年	10 296	61 016	32 685	28 331		13年	36 276	224 419	108 750	115 669	
35年	10 166	59 892	32 304	27 590		14年	37 358	231 051	110 911	120 140	清水合併
36年	10 104	60 192	32 473	27 719		15年	39 813	243 574	116 838	126 736	川尻・日吉・力合合併
37年	10 026	62 053	34 129	27 924		16年	41 278	248 278	118 027	130 251	
38年	10 845	61 185	33 077	28 108		17年	42 086	250 651	118 308	132 343	
39年	11 217	60 546	32 388	28 158		18年	・	・	・	・	
40年	11 767	61 643	33 269	28 374		19年	44 121	211 011	95 649	115 362	
41年	11 988	61 322	32 668	28 654		20年	37 981	180 643	84 935	95 708	(1)
42年	12 349	60 000	30 832	29 168		21年	43 490	205 281	97 065	108 216	(2)
43年	12 441	63 976	34 607	29 369		22年	55 286	244 166	117 356	126 810	(3)
44年	12 679	65 898	35 734	30 164		23年	56 811	252 547	121 756	130 791	(4)
大正元 年	12 736	66 488	35 938	30 550		24年	59 327	258 791	124 759	134 032	
2年	12 786	68 120	36 828	31 292		25年	59 865	267 506	128 046	139 460	(5)
3年	12 835	69 817	37 445	32 372		26年	62 212	275 424	131 822	143 602	
4年	12 921	69 304	36 340	32 964		27年	58 958	274 343	131 061	143 282	(6)
5年	12 970	69 132	35 316	33 816		28年	62 884	296 347	141 653	154 694	田迎・御幸・高橋／池上・城山・合併
6年	13 019	71 903	36 961	34 942		29年	64 561	304 878	146 121	158 757	秋津合併 (7)
7年	13 057	73 521	38 525	34 996		30年	71 978	332 493	159 501	172 992	松尾合併(8)
8年	13 129	74 544	39 385	35 159		31年	73 590	339 017	162 226	176 791	託麻村の1部合併(9)
9年	13 169	74 390	39 176	35 214		32年	90 091	369 705	180 010	189 695	画田・小島合併
10年	23 583	133 467	69 206	64 258	黒髪・池田・花園・島崎・横手・春日・古町・本庄・春竹・大江・本山 合併	33年	93 553	379 974	184 209	195 765	中島 合併
11年	23 883	131 612	66 479	65 133		34年	96 625	385 387	186 273	199 114	（住民登録人口）
12年	23 343	132 903	66 555	66 348		35年	98 966	390 085	187 603	202 482	（〃）
13年	24 663	135 099	67 425	67 674		36年	100 913	386 181	184 780	201 401	（〃）
14年	26 351	144 538	72 325	72 213	出水合併	37年	106 654	392 852	188 084	204 768	（〃）
15年	27 157	150 075	75 680	74 395		38年	110 403	400 961	191 802	209 159	（〃）

註 (1) S、20.11.1現在 (2) S、21.4.26. (3) (5) (8) 各年10月1日国勢調査
(4) S、23.8.1.現在、(6) S、27.7.10.現在、(7) (8) (9) 各年10.1.現在

10　人口の自然動態（昭和33年 ～ 38年）

本表は人口動態調査により本市における居住及び本市における発生で表章したものである。

単位＝人　　市衛生部庶務課

年次・月別	市内居住 出生数 総数	男	女	死亡数 総数	男	女	自然増加数 総数	男	女	市内発生 出生数	死亡数
昭和33年	6 025	3 135	2 890	2 486	1 332	1 154	3 539	1 803	1 736	6 368	2 739
34年	6 128	3 210	2 918	2 447	1 264	1 183	3 681	1 945	1 735	6 537	2 808
35年	6 067	3 091	2 976	2 683	1 411	1 272	3 384	1 680	1 704	6 564	3 072
36年	6 070	3 083	2 987	2 639	1 337	1 302	3 431	1 746	1 685	6 729	3 025
37年	6 245	3 168	3 077	2 660	1 382	1 278	3 585	1 786	1 799	6 962	3 066
38年	**6 748**	**3 447**	**3 301**	**2 614**	**1 346**	**1 268**	**4 134**	**2 101**	**2 033**	**7 745**	**3 011**
1月	641	312	329	277	149	128	364	163	201	734	317
2月	537	285	252	295	149	146	242	136	106	613	312
3月	564	285	279	246	116	130	318	169	149	643	292
4月	595	304	291	169	91	78	426	213	213	693	198
5月	556	282	274	205	113	92	351	169	182	647	233
6月	517	276	241	189	100	89	328	176	152	570	228
7月	582	292	290	179	91	88	403	201	202	671	203
8月	592	328	264	194	98	96	398	230	168	675	225
9月	571	298	273	200	107	93	371	191	180	631	240
10月	546	279	267	211	109	102	335	170	165	623	241
11月	498	252	246	216	96	120	282	156	126	587	242
12月	549	254	295	233	127	106	316	127	189	658	280

11　母の年令階級別出生数（昭和33年 ～ 38年）

本表は市内居住出生児数を母の年令5才階級別に区分したものである。

単位＝人　　市衛生部庶務課

年次・性別	総数	19才以下	20～24才	25～29才	30～34才	35～39才	40～44才	45才以上
計	6 025	67	1 663	2 716	1 115	383	72	9
昭和33年男	3 135	32	850	1 424	589	195	40	5
女	2 890	35	813	1 292	526	188	32	4
計	6 128	71	1 664	2 804	1 212	319	49	9
昭和34年男	3 210	44	882	1 469	602	177	28	8
女	2. 918	27	782	1 335	610	142	21	1
計	6 067	81	1 650	2 875	1 101	303	52	5
昭和35年男	3. 091	32	842	1 477	548	155	33	4
女	2. 976	49	808	1 398	553	148	19	1
計	6. 070	72	1 600	2 871	1 230	255	37	5
昭和36年男	3 083	45	800	1 478	616	121	21	2
女	2 987	27	800	1 393	614	134	16	3
計	6 245	78	1 556	3 108	1 190	276	35	2
昭和37年男	3 168	45	727	1 576	607	135	22	1
女	3 077	33	829	1. 532	583	141	13	1
計	**6 748**	**74**	**1 702**	**3 247**	**1 363**	**320**	**35**	**7**
昭和38年男	3 447	41	870	1 651	697	168	17	3
女	3 301	33	832	1 596	666	152	18	4

12　年令階級別死亡数（昭和33年 ～ 38年）

本表は市内居住の死亡者数を年令階級別に表章したものである。

単位＝人　　市衛生部庶務課

年次・性別	総数	0～4才	5～9才	10～14才	15～19才	20～24才	25～29才	30～34才	35～39才	40～44才	45～49才	50～54才	55～59才	60～64才	65～69才	70才以上
計	2 486	221	24	31	32	52	64	73	67	70	114	156	209	218	263	892
昭和33年男	1 332	122	16	19	19	35	38	40	34	43	66	91	135	145	148	381
女	1 154	99	8	12	13	17	26	33	33	27	48	65	74	73	115	511
計	2 447	202	21	14	39	37	64	62	65	75	107	125	204	220	263	949
昭和34年男	1 264	108	13	6	25	24	32	27	34	48	57	77	134	123	145	411
女	1 183	94	8	8	14	13	32	35	31	27	50	48	70	97	118	538
計	2 683	247	32	29	39	52	61	74	67	70	110	136	194	267	273	1 032
昭和35年男	1 411	124	17	16	23	40	34	38	34	37	66	83	109	146	172	472
女	1 272	123	15	13	16	12	27	36	33	33	44	53	85	121	101	560
計	2 639	205	28	19	37	38	45	64	75	77	137	147	196	238	288	1 047
昭和36年男	1 337	106	17	12	22	21	26	33	42	36	78	77	111	142	151	463
女	1 302	99	11	7	15	17	19	31	33	41	59	70	85	96	137	582
計	2 660	214	28	15	35	42	59	55	75	68	95	148	177	239	301	1 109
昭和37年男	1 382	121	16	8	20	23	30	36	42	38	37	84	98	151	191	487
女	1 278	93	12	7	15	19	29	19	33	30	58	64	79	88	110	622
計	**2 614**	**191**	**23**	**15**	**35**	**36**	**53**	**54**	**61**	**61**	**98**	**146**	**180**	**266**	**301**	**1 094**
昭和38年男	**1 346**	110	12	7	18	17	25	27	24	27	49	84	119	162	176	489
女	**1 268**	81	11	8	17	19	28	27	37	34	49	62	61	104	125	605

13　人口の社会動態（昭和33 ～ 38年）

昭和33年～37年の転入転出の「総数」及び「その他」には市内間の移動を含む

単位＝人　　市　民　課

年次	転入者数 総数	他県より	県内市町村より	その他	転出者数 総数	他県へ	県内市町村へ	その他	社会増加数
昭和33年	64 950	…	…	…	63 520	…	…	…	1 430
34年	61 860	10 460	12 953	38 447	60 851	12 592	8 932	39 327	1 009
35年	61 072	11 080	13 257	36 735	60 312	15 335	8 518	36 459	760
36年	55 387	11 636	13 414	30 337	56 298	18 059	8 234	30 005	※△ 911
37年	58 713	13 049	13 769	31 895	55 824	16 666	8 170	30 988	2 889
38年	**24 438**	**14 222**	**9 341**	**875**	**21 742**	…	…	…	**2 686**

※昭和36年には台帳書替にともない、大巾な職権抹消を実施しておりその結果集計上の社会減をみたものと推定される。

国　勢　調

1. 第１４表～２２表までの統計表は総理府統計局の「国勢調査報告」の昭和２５年、昭和
2. 昭和２５年以前における熊本市の人口は第２次世界大戦終了時の熊本市の行政区画に組
3. 合併町村とあるのは、昭和２５年以後において本市に合併された旧町村を示すが、旧託
4. 熊本市とあるのは調査時における本市の行政区域内を示す。

14　国勢調査各年別・男女別人口数

単位 {人 / 面積＝㎢}

区域別	昭和35年 面積	昭和35年 総人口	昭和35年 男	昭和35年 女	昭和30年 総人口	昭和30年 男	昭和30年 女	昭和25年 総人口	昭和25年 男	昭和25年 女
総　計	144 90	373 922	178 014	195 908	347 806	166 861	180 945	(304 655)	(145 894)	(158 761)
熊本市	144 90	373 922	178 014	195 908	332 493	159 500	172 993	267 506	128 067	139 439
旧竜田村	—	—	—	—	4 419	2 153	2 266	4 250	2 052	2 198
〃松尾村	—	—	—	—	—	—	—	4 072	1 964	2 108
〃小島町	—	—	—	—	4 665	2 201	2 464	4 803	2 266	2 537
〃城山村	—	—	—	—	—	—	—	4 251	2 049	2 202
〃高橋町	—	—	—	—	—	—	—	1 297	631	666
〃池上村	—	—	—	—	—	—	—	3 767	1 796	1 971
〃中島村	—	—	—	—	4 600	2 229	2 371	4 612	2 199	2 413
〃田迎村	—	—	—	—	—	—	—	2 703	1 282	1 421
〃御幸村	—	—	—	—	—	—	—	2 977	1 451	1 526
〃秋津村	—	—	—	—	—	—	—	4 417	2 131	2 280
託麻村の一部	—	—	—	—	1 629	778	851	…	…	…

註　括弧内の総計には「託麻村の１部」を含まない。

15　年令５才階級別・男女

単位＝人

年令階級別	昭和35年 総人口 総数	総人口 男	総人口 女	男 未婚	男 有配偶	男 死別	男 離別	女 未婚	女 有配偶	女 死別	女 離別
総　数	373 922	178 014	195 908								
0～ 4	29 837	15 523	14 314								
5～ 9	34 109	17 512	16 597								
10～14	42 221	21 657	20 564								
15才以上人口	267 755	123 322	144 433	44 107	74 270	3 349	1 573	43 939	74 873	20 901	4 686
15～19	40 718	19 978	20 740	19 930	41	3	—	20 480	243	4	10
20～24	33 939	15 670	18 269	14 236	1 412	2	18	13 117	5 036	20	91
25～29	33 395	15 553	17 842	7 191	8 238	14	107	4 879	12 486	93	379
30～34	31 117	14 830	16 287	1 669	12 845	46	270	2 260	12 944	282	798
35～39	25 332	10 949	14 383	415	10 260	56	215	1 234	11 400	829	917
40～44	20 832	9 118	11 714	229	8 601	87	199	613	8 781	1 557	758
45～49	19 141	8 737	10 404	127	8 283	143	183	376	7 509	1 977	537
50～54	16 773	7 805	8 968	101	7 262	250	191	316	6 046	2 229	376
55～59	14 340	6 658	7 682	56	6 099	377	122	212	4 573	2 596	299
60～64	11 824	5 482	6 342	53	4 807	513	108	158	3 136	2 856	192
65～69	8 579	3 963	4 616	48	3 281	562	71	107	1 583	2 789	137
70～74	5 768	2 505	3 263	22	1 913	522	48	86	774	2 319	83
75～79	3 499	1 291	2 208	18	851	396	25	58	277	1 809	64
80～84	1 784	590	1 194	8	297	272	13	26	72	1 067	29
85～89	587	161	426	2	71	86	2	11	11	390	13
90～94	120	29	91	2	9	17	1	6	2	80	3
95～99	6	3	3	—	—	3	—	—	—	3	—
100～	1	—	1	—	—	—	—	—	—	1	—
不　詳	—	—	—	—	—	—	—	—	—	—	—

査　結　果

３０年、昭和３５年各年次版に基き市統計調査課において作成したものである。
替えて表章してある。昭和３０年・３５年については、それぞれ当該年次の行政区画による。
麻村の１部（保田窪・新南部）を含まない。

（大正９・14・昭和５・10・15・22・25・30・35年）

昭和22年 総人口	昭和22年 男	昭和22年 女	昭和15年 総人口	昭和15年 男	昭和15年 女	昭和10年 総人口	昭和５年 総人口	大正14年 総人口	大正９年 総人口
(282 440)	(136 505)	(145 935)	(237 924)	(114 239)	(123 685)	(242 346)	(225 102)	(205 027)	(183 220)
245 841	119 024	126 817	210 038	100 653	109 385	213 443	196 832	177 462	156 632
4 063	1 910	2 153	3 163	1 526	1 637	3 136	3 164	3 024	2 947
4 141	1 998	2 143	3 160	1 544	1 616	3 367	3 311	3 277	3 291
4 859	2 304	2 555	3 638	1 784	1 854	3 819	3 644	3 574	3 527
4 230			3 479	1 676	1 803	3 614	3 512	3 403	3 311
1 930	4 337	4 790	1 030	488	542	1 031	1 267	1 283	1 238
2 967			2 849	1 395	1 454	3 032	2 894	2 756	2 543
4 399	2 128	2 271	3 314	1 634	1 680	3 339	3 217	3 325	3 142
2 574	1 211	1 363	2 170	1 059	1 111	2 197	2 151	2 052	1 874
2 910	1 421	1 489	2 387	1 182	1 205	2 479	2 410	2 304	2 257
4 526	2 172	2 354	2 696	1 298	1 398	2 889	2 700	2 567	2 458
…	…	…	…	…	…	…	…	…	…

別人口数（昭和25・30・35年）

昭和30年 熊本市 総数	熊本市 男	熊本市 女	合併町村 総数	合併町村 男	合併町村 女	昭和25年 熊本市 総数	熊本市 男	熊本市 女	合併町村 総数	合併町村 男	合併町村 女
332 493	159 500	172 993	13 684	6 583	7 101	267 506	128 067	139 439	37 149	17 827	1 322
30 950	15 917	15 033	1 528	783	745	34 131	17 518	16 613	4 959	2 524	2 435
38 227	19 507	18 720	1 769	902	867	28 304	14 227	14 077	4 255	2 216	2 039
32 699	16 573	16 126	1 495	775	720	23 948	12 307	11 641	4 001	1 981	2 020
230 611	107 500	123 111	8 892	4 123	4 769	181 113	84 014	97 099	23 931	11 105	12 826
36 567	18 732	17 835	1 366	644	722	29 351	14 746	14 605	4 045	2 026	2 019
33 898	15 972	17 926	1 225	576	649	26 756	12 749	14 007	3 368	1 588	1 780
29 477	13 902	15 575	1 074	530	544	21 967	9 488	12 479	2 528	1 101	1 427
24 268	10 574	13 694	844	357	487	18 172	7 889	10 283	2 114	964	1 150
19 954	8 720	11 234	723	344	379	16 801	7 820	8 981	2 085	899	1 186
18 481	8 578	9 903	698	303	395	15 139	7 168	7 971	1 885	907	978
16 478	7 734	8 744	626	308	318	13 255	6 261	6 994	1 736	822	914
14 265	6 692	7 573	531	253	278	11 576	5 548	6 028	1 554	748	806
12 267	5 807	6 460	498	226	272	9 128	4 413	4 715	1 378	673	705
9 118	4 373	4 745	484	226	258	7 016	3 296	3 720	1 025	479	546
6 633	2 996	3 637	310	148	162	5 132	2 174	2 958	897	371	526
4 672	1 881	2 791	224	96	128	3 663	1 413	2 250	685	295	390
2 827	1 011	1 816	176	74	102	2 040	709	1 331	383	150	233
1 270	412	858	82	29	53	880	277	603			
371	100	271	26	8	18	205	57	148			
61	15	46	5	1	4	31	6	25	248	82	166
3	1	2	—	—	—	1	—	1			
1	—	1	—	—	—	—	—	—			
6	3	3	—	—	—	10	1	9	3	1	2

16　15才以上男女別労働力状態

単位＝人

労働力状態別	昭和35年 総数	昭和35年 男	昭和35年 女	昭和30年 熊本市 総数	昭和30年 熊本市 男	昭和30年 熊本市 女
15才以上総人口	267 755	123 322	144 433	230 611	107 500	123 111
労働力人口	155 586	95 760	59 826	134 376	83 865	50 511
就業者数	152 612	93 796	58 816	128 915	80 117	48 798
主に仕事	142 301	91 711	50 590	127 184	78 831	48 353
従に仕事	8 676	947	7 729			
休業中	1 635	1 138	497	1 731	1 286	445
完全失業者	2 974	1 964	1 010	5 461	3 748	1 713
非労働力人口	112 126	27 544	84 582	96 235	23 635	72 600
家事	61 827	595	61 232	…	…	…
通学	27 105	15 509	11 596	…	…	…
病気・老命	16 740	7 546	9 194	…	…	…
その他	6 454	3 894	2 560	…	…	…
不詳	43	18	25	—	—	—

17　職業大分類別・男女別

単位＝人

職業大分類別	昭和35年 総数	昭和35年 男	昭和35年 女	昭和30年 熊本市 総数	昭和30年 熊本市 男	昭和30年 熊本市 女
総数	152 612	93 796	58 816	128 915	80 117	48 798
専門的技術的職業従事者	12 000	7 445	4 555	10 622	7 357	3 265
管理的職業従事者	4 628	4 398	230	4 214	4 044	170
事務従事者	24 781	15 504	9 277	19 993	12 988	7 005
販売従事者	28 764	16 208	12 556	25 279	14 840	10 439
農林・漁業従事者	16 804	8 510	8 294	15 378	7 731	7 647
採鉱・採石従事者	248	222	26	200	188	12
運輸・通信従事者	6 323	5 514	809	3 446	3 345	101
生産工程従事者及び単純労働者	38 318	26 830	11 488	32 474	23 641	8 833
サービス職業従事者	20 726	9 158	11 568	17 308	5 983	11 325
分類不能の職業	20	7	13	1	—	1

18　産業大分類別・地位別・男

単位＝人

産業分類別	総数 総計	総数 男	総数 女	雇用者のある業主 計	雇用者のある業主 男	雇用者のある業主 女	雇用者のない業主 計	雇用者のない業主 男	雇用者のない業主 女	内職者 計	内職者 男	内職者 女
	昭和35年											
総数	152 612	93 796	58 816	5 855	4 487	1 368	23 227	16 923	6 304	1 156	70	1 086
第1次産業	17 475	8 978	8 497	511	455	56	6 000	4 844	1 156	—	—	—
農業	15 767	7 829	7 938	484	429	55	5 601	4 479	1 122	—	—	—
林業・狩猟業	713	544	169	3	3	—	13	12	1	—	—	—
漁業・水産養殖業	995	605	390	24	23	1	386	353	33	—	—	—
第2次産業	32 501	22 893	9 608	1 050	1 006	44	2 753	2 628	125	—	—	—
鉱業	454	403	51	17	17	—	20	19	1	—	—	—
建設業	11 330	9 264	2 066	382	382	—	1 466	1 458	8	—	—	—
製造業	20 717	13 226	7 491	651	607	44	1 267	1 151	116	287	38	249
第3次産業	102 636	61 925	40 711	4 294	3 026	1 268	14 474	9 451	5 023	—	—	—
卸売業・小売業	42 041	23 071	18 970	2 422	1 738	684	9 291	6 252	3 039	—	—	—
金融・保険・不動産業	5 483	3 229	2 254	49	35	14	391	283	108	—	—	—
運輸通信業	10 285	8 822	1 463	49	48	1	299	292	7	—	—	—
電気・ガス・水道業	1 245	1 084	161	—	—	—	—	—	—	—	—	—
サービス業	30 861	14 504	16 357	1 774	1 205	569	4 492	2 624	1 868	869	32	837
公務	12 698	11 202	1 496	—	—	—	—	—	—	—	—	—
分類不能の産業	23	13	10	—	—	—	1	—	1	—	—	—

力状態　（昭和25・30・35年）

30年 合併町村 総数	30年 合併町村 男	30年 合併町村 女	昭和 熊本市 総数	昭和 熊本市 男	昭和 熊本市 女	25年 合併町村 総数	25年 合併町村 男	25年 合併町村 女
8 892	4 123	4 769	185 952	86 537	99 415	24 755	11 519	13 236
6 287	3 550	2 737	100 284	65 077	35 207	16 512	9 633	6 879
6 164	3 476	2 688	94 516	61 337	33 179	16 181	9 422	6 759
6 084	3 425	2 659	…	…	…	…	…	…
			…	…	…	…	…	…
80	51	29	…	…	…	…	…	…
123	74	49	5 768	3 740	2 028	331	211	120
2 605	573	2 032	85 659	21 454	64 205	8 243	1 886	6 357
…	…	…	…	…	…	…	…	…
…	…	…	…	…	…	…	…	…
…	…	…	…	…	…	…	…	…
…	…	…	…	…	…	…	…	…
—	—	—	9	6	3	—	—	—

就業者数　（昭和25・30・35年）

30年 合併町村 総数	30年 合併町村 男	30年 合併町村 女	昭和 熊本市 総数	昭和 熊本市 男	昭和 熊本市 女	25年 合併町村 総数	25年 合併町村 男	25年 合併町村 女
6 164	3 476	2 688	94 516	61 337	33 179	16 181	9 422	6 759
131	89	42	8 007	5 598	2 409	484	334	150
38	37	1	3 230	3 081	149	92	91	1
361	246	115	17 200	11 997	5 203	1 180	858	322
467	201	266	18 752	11 594	7 158	1 268	694	574
4 108	2 119	1 989	10 403	5 340	5 063	10 486	5 435	5 051
2	2	—	112	101	11	23	23	—
120	109	11	1 605	1 593	12	169	169	—
764	587	177	25 869	19 086	6 783	2 144	1 643	501
173	86	87	9 079	2 752	6 327	327	170	157
—	—	—	259	195	64	8	5	3

女別就業者数　（昭和　35年）

家族従業者 計	家族従業者 男	家族従業者 女	官公の雇用者 計	官公の雇用者 男	官公の雇用者 女	民間の雇用者 計	民間の雇用者 男	民間の雇用者 女	民間の役員 計	民間の役員 男	民間の役員 女	不詳 計	不詳 男	不詳 女
			35					年						
19 044	5 429	13 615	27 531	20 688	6 843	72 240	43 043	29 197	3 550	3 153	397	9	3	6
9 409	2 697	6 712	667	505	162	874	463	411	14	14	—	—	—	—
8 896	2 525	6 371	6	4	2	771	383	388	9	9	—	—	—	—
4	2	2	659	499	160	31	25	6	3	3	—	—	—	—
509	170	339	2	2	—	72	55	17	2	2	—	—	—	—
1 444	751	693	3 262	1 891	1 371	22 582	15 530	7 052	1 123	1 049	74	—	—	—
18	15	3	—	—	—	372	327	45	27	25	2	—	—	—
276	235	41	3 231	1 871	1 360	5 634	4 991	643	341	327	14	—	—	—
1 150	501	649	31	20	11	16 576	10 212	6 364	755	697	58	—	—	—
8 191	1 981	6 210	23 602	18 292	5 310	48 784	27 050	21 734	2 413	2 090	323	9	3	6
6 233	1 481	4 752	33	15	18	22 376	12 135	10 241	1 686	1 450	236	—	—	—
93	24	69	759	379	380	4 008	2 336	1 672	183	172	11	—	—	—
47	30	17	2 335	1 962	373	7 453	6 395	1 058	102	95	7	—	—	—
—	—	—	381	339	42	860	741	119	4	4	—	—	—	—
1 817	445	1 372	7 396	4 395	3 001	14 074	5 433	8 641	438	369	69	1	1	—
—	—	—	12 698	11 202	1 496	—	—	—	—	—	—	—	—	—
1	1	—	—	—	—	13	10	3	—	—	—	8	2	6

19　産業中分類別・男女別

単位＝人

分類番号	産業中分類別	昭和35年 総数	昭和35年 男	昭和35年 女	昭和 熊本市 総数	昭和 熊本市 男	昭和 熊本市 女
	総数	**152 612**	**93 796**	**58 816**	**128 915**	**80 117**	**48 798**
0	**農業**	**15 767**	**7 829**	**7 938**	**15 171**	**7 551**	**7 620**
00	農業	15 767	7 829	7 938	15 171	7 551	7 620
0	**林業**	**713**	**544**	**169**	**566**	**436**	**130**
01	林業・狩猟業	713	544	169	566	436	130
1	**漁業・水産養殖業**	**995**	**605**	**390**	**290**	**223**	**67**
10	漁業・水産養殖業	995	605	390	290	223	67
2	**鉱業**	**454**	**403**	**51**	**280**	**253**	**27**
20	鉱業	454	403	51	280	253	27
3	**建設業**	**11 330**	**9 294**	**2 066**	**7 189**	**6 722**	**467**
30	建設業	11 330	9 294	2 066	7 189	6 722	467
4～5	**製造業**	**20 717**	**13 226**	**7 491**	**18 237**	**12 334**	**5 903**
40	食料品製造業	5 565	3 525	2 040	5 165	3 564	601
41	たばこ製造業	847	465	382	669	311	358
42	繊維工業	1 518	382	1 136	2 172	562	610
43	衣服その他繊維製品製造業	717	225	492	497	163	334
44	木材・木製品製造業	1 654	1 229	425	1 567	1 259	308
45	家具・装備品製造業	978	892	86	1 082	992	90
46	パルプ・紙・紙加工品製造業	452	191	261	321	161	160
47	出版・印刷・同関連産業	2 106	1 563	543	1 816	1 450	366
48	化学工業	667	401	266	538	385	153
49	石油製品・石炭製品製造業	63	45	18	79	60	19
50	ゴム製品製造業	1 151	221	930	598	172	426
51	皮革・同製品製造業	178	152	26	224	208	16
52	窯業・土石製品製造業	817	611	206	621	497	124
53	鉄鋼業・非鉄金属製造業	270	250	20	130	122	8
54	金属製品製造業	1 200	1 041	159	977	872	105
55	機械・武器製造業	1 333	1 157	176	928	853	75
56	電気機械器具製造業	107	75	32	53	47	6
57	輸送用機械器具製造業	378	342	36	363	336	27
58	医療・理化学・光学機械・時計製造業	63	48	15	69	56	13
59	その他の製造業	653	411	242	368	264	104
6	**卸売業・小売業**	**42 041**	**23 071**	**18 970**	**33 634**	**19 226**	**14 408**
60	卸売業	12 690	9 390	3 300	9 256	7 098	2 158
61～62	小売業	29 351	13 681	15 670	24 378	12 128	12 250
7	**金融・保険・不動産業**	**5 483**	**3 229**	**2 254**	**4 369**	**2 745**	**1 624**
70	金融保険業	5 189	3 004	2 185	4 122	2 553	1 569
71	不動産業	294	225	69	247	192	55
7	**運輸通信業**	**10 285**	**8 822**	**1 463**	**8 494**	**7 308**	**1 186**
72	運輸業・倉庫業	6 526	5 805	721	5 125	4 681	444
73	通信業	3 759	3 017	742	3 369	2 627	742
7	**電気・ガス・水道業**	**1 245**	**1 084**	**161**	**1 068**	**952**	**116**
74	電気・ガス・水道業	1 245	1 084	161	1 068	952	116
8	**サービス業**	**30 861**	**14 504**	**16 357**	**28 273**	**13 378**	**14 895**
80	対個人サービス業	11 840	3 437	8 403	9 806	3 054	6 752
81	対事業所サービス業	1 382	985	397	933	705	228
82	修理業	1 634	1 515	119	1 698	1 604	94
83	娯楽業	1 604	703	901	3 522	772	2 750
84	医療保険業	4 618	1 895	2 723	3 706	1 649	2 057
85	教育	5 832	3 606	2 226	4 930	3 163	1 767
86	その他のサービス業	3 951	2 363	1 588	2 727	1 666	1 061
87	在日外国公務	—	—	—	951	765	188
9	**公務**	**12 698**	**11 202**	**1 496**	**11 330**	**8 982**	**2 348**
90	公務	12 698	11 202	1 496	11 330	8 982	2 348
V	**分類不能の産業**	**23**	**13**	**10**	**14**	**7**	**7**
VV	分類不能の産業	23	13	10	14	7	7

就業者数　（昭和25・30・35年）

30年 合併町村 総数	30年 合併町村 男	30年 合併町村 女	昭和 熊本市 総数	昭和 熊本市 男	昭和 熊本市 女	25年 合併町村 総数	25年 合併町村 男	25年 合併町村 女	
6 164	**3 476**	**2 688**	**94 516**	**61 337**	**33 179**	**16 181**	**9 422**	**6 759**	
3 753	**1 864**	**1 889**	**10 404**	**5 311**	**5 093**	**10 089**	**5 134**	**4 955**	0
3 753	1 864	1 889	10 404	5 311	5 093	10 089	5 134	4 955	00
5	**4**	**1**	**458**	**365**	**93**	**27**	**22**	**5**	0
5	4	1	458	365	93	27	22	5	01
406	**267**	**139**	**89**	**83**	**6**	**451**	**338**	**113**	1
406	267	139	89	83	6	451	338	113	10
3	**3**	**—**	**130**	**116**	**14**	**30**	**29**	**1**	2
3	3	—	130	116	14	30	29	1	20
234	**219**	**15**	**5 804**	**5 193**	**611**	**540**	**513**	**27**	3
234	219	15	5 804	5 193	611	540	513	27	30
280	**193**	**87**	**15 725**	**11 061**	**4 664**	**983**	**664**	**319**	4～5
…	…	…	4 961	3 457	1 504	…	…	…	40
…	…	…	744	398	346	…	…	…	41
…	…	…	1 938	593	1 345	…	…	…	42
…	…	…	346	122	224	…	…	…	43
…	…	…	1 215	1 065	150	…	…	…	44
…	…	…	807	759	48	…	…	…	45
…	…	…	231	129	102	…	…	…	46
…	…	…	1 457	1 195	262	…	…	…	47
…	…	…	777	612	165	…	…	…	48
…	…	…	83	67	16	…	…	…	49
…	…	…	242	112	130	…	…	…	50
…	…	…	198	182	16	…	…	…	51
…	…	…	491	397	94	…	…	…	52
…	…	…	278	262	16	…	…	…	53
…	…	…	575	532	43	…	…	…	54
…	…	…	553	524	29	…	…	…	55
…	…	…	—	—	—	…	…	…	56
…	…	…	256	237	19	…	…	…	57
…	…	…	23	18	5	…	…	…	58
…	…	…	452	316	136	…	…	…	59
591	**285**	**306**	**23 645**	**14 089**	**9 556**	**1 505**	**814**	**691**	6
…	…	…	4 632	3 677	955	…	…	…	60
…	…	…	19 013	10 412	8 601	…	…	…	61～62
32	**22**	**10**	**3 154**	**1 986**	**1 168**	**129**	**78**	**51**	7
…	…	…	3 059	1 914	1 145	…	…	…	70
…	…	…	95	72	23	…	…	…	71
294	**253**	**41**	**6 259**	**5 384**	**875**	**837**	**741**	**96**	7
…	…	…	4 006	3 723	283	…	…	…	72
…	…	…	2 253	1 661	592	…	…	…	73
…	…	…	**983**	**795**	**188**	…	…	…	7
…	…	…	983	795	188	…	…	…	74
403	**224**	**179**	**18 991**	**9 931**	**9 060**	**913**	**524**	**389**	8
…	…	…	6 154	1 806	4 348	…	…	…	80
…	…	…	465	321	144	…	…	…	81
…	…	…	1 454	1 378	76	…	…	…	82
…	…	…	1 726	489	1 237	…	…	…	83
…	…	…	2 403	1 169	1 234	…	…	…	84
…	…	…	3 845	2 534	1 311	…	…	…	85
…	…	…	1 928	1 315	613	…	…	…	86
…	…	…	1 016	919	97	…	…	…	87
163	**142**	**21**	**8 659**	**6 872**	**1 787**	**664**	**556**	**108**	9
163	142	21	8 659	6 872	1 787	664	556	108	90
—	**—**	**—**	**215**	**151**	**64**	**13**	**9**	**4**	V
—	—	—	215	151	64	13	9	4	VV

20 世帯区分別世帯人員別世帯数及び人員数（昭和25・30・35年）

単位＝世帯・人

人員階級別及世帯区分別	昭和35年		昭和30年				昭和25年			
			熊本市		合併町村		熊本市		合併町村	
	世帯数	人員	世帯数	人員	世帯数	人員	世帯数	人員	世帯数	人員
総数	**90 949**	**373 922**	**72 008**	**332 493**	**2 478**	**13 684**	**59 853**	**267 506**	**6 900**	**37 149**
普通世帯	82 999	349 438	68 190	310 865	2 444	13 566	58 788	256 412	6 881	37 045
1人	4 110	4 110	2 574	2 574	86	86	4 377	4 377	316	316
2人	13 613	27 226	10 052	20 102	207	414	8 694	17 388	580	1 160
3人	15 138	45 414	11 674	35 022	264	792	10 569	31 707	853	2 559
4人	16 864	67 456	12 171	48 684	333	1 332	10 145	40 580	1 007	4 028
5人	14 009	70 045	11 309	56 545	371	1 855	8 456	42 280	1 027	5 135
6人	9 295	55 770	8 412	50 472	364	2 184	6 605	39 630	926	5 556
7人	4 965	34 755	5 502	38 514	303	2 121	4 593	32 151	745	5 215
8人	2 548	20 384	3 149	25 192	207	1 656	2 647	21 176	575	4 600
9人	1 316	11 844	1 702	15 318	143	1 287	1 391	12 519	419	3 771
10人	629	6 290	848	8 480	81	810	680	6 800	229	2 290
11人以上	512	6 144	797	9 962	85	1 029	631	7 804	204	2 415
準世帯	7 950	24 484	3 818	21 628	34	118	1 065	11 094	19	104
1人の準世帯	7 050	7 050	…	…	…	…	…	…	…	…
営業使用人の世帯	363	2 985	…	…	…	…	…	…	…	…
学校の寄宿舎	56	2 884	…	…	…	…	…	…	…	…
会社等の寄宿舎	247	3 822	…	…	…	…	…	…	…	…
病院・療養所	118	2 252	…	…	…	…	…	…	…	…
社会施設	39	1 613	…	…	…	…	…	…	…	…
船舶	—	—	…	…	…	…	…	…	…	…
自衛隊	58	2 809	…	…	…	…	…	…	…	…
矯正施設	4	995	…	…	…	…	…	…	…	…
その他	15	74	…	…	…	…	…	…	…	…

21 住居所有関係別世帯数・世

単位＝世帯・人・枚

住居所有別	昭和35年					昭和 熊本市				
	世帯数	世帯人員	平均世帯人員	畳数	1人当り畳数	世帯数	世帯人員	平均世帯人員	畳数	1人当り畳数
普通世帯数	**82 999**	**349 438**	**4.21**	…	…	**68 190**	**310 865**	**4.56**	…	…
住宅	82 894	349 151	4.21	1 218 018.7	3.49	67 855	309 594	4.56	943 298	3.05
持家	39 707	189 576	4.77	748 287.7	3.95	33 263	170 211	5.12	576 579	3.39
借家	29 663	112 898	3.81	331 851.7	2.94	22 902	96 848	4.23	256 113	2.64
給与住宅	5 222	21 232	4.07	78 622.3	3.70	3 540	15 445	4.36	52 097	3.37
間借	8 302	25 445	3.06	59 257.0	2.33	8 150	27 090	3.32	58 509	2.16
不詳	—	—	—	—	—	—	—	—	—	—
寄宿舎・下宿屋	22	50	2.27	…	…	34	112	3.35	…	…
その他	83	237	2.86	…	…	301	1 159	3.85	…	…
不詳	—	—	—	—	—	—	—	—	—	—

22 世帯主の労働力状態別・産業大分類別・世帯数及び世帯人員（昭和25・30・35年）

単位＝世帯・人

労働力状態別及び産業大分類別	昭和35年		昭和30年				昭和25年			
			熊本市		合併町村		熊本市		合併町村	
	世帯数	世帯人員	世帯数	世帯人員	世帯数	世帯人員	世帯数	世帯人員	世帯数	世帯人員
総数	**82 999**	**349 438**	**68 190**	**310 865**	**2 444**	**13 566**	**58 788**	**256 412**	**6 881**	**37 045**
世帯主が就業者	70 293	304 460	56 615	267 114	2 266	12 987	46 598	212 399	5 923	33 058
農業	5 162	29 908	4 832	29 180	1 150	7 330	3 504	19 878	2 985	18 787
林業・狩猟業	397	1 627	298	1 375	1	5	211	954	13	66
漁業・水産養殖業	373	2 064	120	720	186	1 038	73	293	196	1 094
鉱業	259	1 151	153	738	2	8	79	378	21	110
建設業	7 399	30 138	4 000	18 756	104	530	3 537	15 817	309	1 534
製造業	8 680	37 525	7 327	34 885	105	566	7 536	34 912	416	2 021
卸売業・小売業	17 429	73 769	3 976	65 414	241	1 099	12 049	54 158	719	3 260
金融・保険・不動産業	2 883	11 495	2 163	9 414	13	73	1 591	6 888	50	244
運輸通信業	6 651	29 066	5 850	27 330	189	942	4 109	18 805	419	2 176
電気・ガス・水道業	858	3 856								
サービス業	13 024	53 859	11 063	49 986	176	864	7 901	34 639	436	2 030
公務	7 170	29 963	6 823	29 269	99	532	5 866	25 129	355	1 724
分類不能	8	39	10	47	—	—	142	548	4	12
世帯主が完全失業者	881	3 204	1 748	6 874	30	146	2 228	8 221	87	371
世帯主が非労働力	11 805	41 724	9 827	36 877	148	433	9 962	35 792	871	3 616
世帯主労働力状態不詳	7	21	—	—	—	—	—	—	—	—
世帯主が14才以下	13	29	—	—	—	—	—	—	—	—

帯人員数・畳数（昭和25・30・35年）

30年 合併町村					昭和 熊本市					25年 合併町村				
世帯数	世帯人員	平均世帯人員	畳数	1人当り畳数	世帯数	世帯人員	平均世帯人員	畳数	1人当り畳数	世帯数	世帯人員	平均世帯人員	畳数	1人当り畳数
2 444	**13 566**	**5.56**	…	…	**58 788**	**256 412**	**4.4**	…	…	**6 881**	**37 045**	**5.38**	…	…
2 440	13 554	5.55	45 248	3.34	56 523	249 064	4.4	803 064	3.2	6 642	36 158	5.44	114 247	3.16
2 062	12 053	5.85	41 356	3.43	22 459	114 510	5.1	375 644	3.3	5 225	30 512	5.84	100 770	3.30
284	1 126	3.96	3 034	2.69	21 488	94 401	4.4	261 044	2.8	827	3 615	4.37	8 752	2.42
24	106	4.42	372	3.51	2 749	12 060	4.4	99 833	8.3	73	323	4.42	1 034	3.20
70	269	3.84	486	1.81	9 827	28 093	2.9	66 543	2.4	516	1 702	3.30	3 691	2.17
—	—	—	—	—	—	—	—	—	—	1	6	6.00	…	…
—	—	—	—	—	2 265	7 348	3.2	…	…	239	887	3.71	…	…
—	—	—	—	—										
4	12	3.00	…	…	—	—	—	—	—	—	—	—	—	—

23 校区別・町別世帯数及び人口数 （昭和35年）

本表は昭和35年国勢調査調査表を当課で整理集計したもので「国勢調査報告」と若干計数を異にする。

単位＝世帯・人　　市統計調査課

校区・町名	世帯数	人口
総数	**90 833**	**373 918**
城西校区	**1 946**	**8 728**
島崎町（一新）	1 271	5 811
横手町（春日・一新）	665	2 875
花園町（花園・一新・池田）	10	42
花園校区	**2 276**	**9 377**
花園町（城西・花園・池田）	2 276	9 337
池田校区	**2 710**	**11 146**
池田町	2 203	8 997
清水町（黒髪・清水）	124	521
出　町	248	989
花園町（花園・城西・一新）	24	109
京　町	111	530
清水校区	**2 880**	**13 609**
清水町（黒髪・池田）	2 880	13 609
龍田校区	**868**	**4 372**
龍田町	868	4 372
黒髪校区	**6 081**	**19 914**
清水町（清水・池田）	326	1 041
黒髪町（壺川）	4 303	13 822
北坪井町	95	366
中坪井町（碩台・壺川）	177	632
東坪井町（碩台）	306	1 142
七軒町	331	977
薬園町	319	1 141
小幡町	224	793
壺川校区	**3 800**	**14 468**
黒髪町（黒髪）	140	482
東寺原町	280	1 089
寺原町	543	2 016
京　町（池田）	1 312	4 959
西坪井町	320	1 162
内坪井町	582	2 415
中坪井町（黒髪・碩台）	75	232
西外坪井町	261	1 046
新堀町	211	780
古京町（一新）	75	286
本丸町（一新・城東）	1	1
碩台校区	**3 635**	**13 545**
北新坪井町	644	2 255
東外坪井町	337	1 220
中坪井町（黒髪・壺川）	59	234
東坪井町（黒髪）	12	55
妙体寺町	245	902
西鍛身崎町	339	1 281
東子飼町	103	335
小幡町（黒髪）	56	237
北千反畑町	345	1 347
西子飼町	144	475
井川淵町	122	390

校区・町名	世帯数	人口
碩台		
南千反畑町	489	1 700
南新坪井町	283	1 376
上林町	284	1 031
新南千反畑町	121	436
草葉町（城東）	52	271
城東校区	**2 821**	**12 375**
本丸町（一新・壺川）	17	66
千葉城町	96	389
藪之内町	50	234
上通町	134	814
一本竹町	62	219
黒鍬町	44	154
桜井町	38	195
水道町	99	435
地蔵町	16	60
一番被分町	73	201
二番被分町	22	75
草葉町（碩台）	9	40
法念寺町	6	25
願正寺町	45	221
声取坂町	12	39
四軒町	10	39
比丘尼町	7	22
明円寺町	23	91
長安寺町	45	170
手取本町	115	528
下通町	231	1 248
安巳橋通町	172	757
上追廻田畑町	94	445
花畑町（慶徳）	208	998
相撲町	51	238
鍛　町	67	254
昇　町	148	489
千反町	91	312
歩　町	23	71
木戸組町	63	260
光淋寺町	29	127
楠　町	109	464
仲間町	177	716
鷹匠町（慶徳）	167	757
下追廻田畑町（慶徳）	81	375
五十人組町	51	250
知足寺町	58	250
辛島町（慶徳）	5	35
西岸寺町	38	135
新鍛冶屋町（慶徳）	35	175
慶徳校区	**1 374**	**6 074**
花畑町（城東）	88	389
桜　町	64	330
天神町	6	24
行幸町	2	9
船場町	227	997
辛島町	173	782
練兵町	221	871
山崎町	132	516
紺屋今町	7	31

校区・町名	世帯数	人口
慶徳		
新鍛冶屋町（城東）	32	147
鷹匠町（城東）	14	63
下追廻田畑町（城東）	6	30
西通町	21	115
慶徳堀町	8	43
紺屋町	143	662
上鍛冶屋町	22	131
古川町	18	94
横紺屋町	54	241
河原町	61	293
松原町	75	306
五福校区	**1 470**	**6 382**
鍛冶屋町	36	157
米屋町	139	675
中唐人町	48	228
西唐人町	35	166
小沢町	235	891
板屋町	30	107
細工町	301	1 350
魚屋町	74	403
呉服町	151	721
紺屋阿弥陀寺町	99	382
万　町	44	194
古大工町	48	165
西阿弥陀寺町	53	189
川端町	58	252
古桶屋町	52	211
東阿弥陀寺町	67	291
一新校区	**4 097**	**17 646**
島崎町（城西）	597	2 370
花園町（花園）	16	61
段山町	202	839
宮内町	166	833
高麗門町	212	911
古京町（壺川）	2	92
本丸町（城東・壺川）	1	6
古城町	52	222
二の丸町	55	586
横手町（城西・春日）	810	3 243
下職人町	44	221
桧物屋町	25	97
新　町	366	1 766
古城堀端町	326	1 155
蔚山町	168	713
新桶屋町	86	311
新魚屋町	65	267
新馬借町	112	463
上職人町	114	490
塩屋町	378	1 623
中職人町	46	336
正妙寺町	63	228
新鳥町	92	425
新細工町	100	388
春日校区	**2 858**	**11 969**
春日町	1 502	6 430

（つづき）

校区・町名	世帯数	人口
春日		
横手町（一新・城西）	439	1 678
八坂町	201	721
祇園町	60	264
長谷町	237	1 071
大和町	230	899
加茂町	189	960
池上校区	**743**	**3 825**
谷尾崎町	157	915
戸坂町	155	702
池上町	274	1 452
城山上代町（城山）	1	1
上高橋町	156	755
松尾校区	**718**	**3 654**
松尾町	718	3 654
小島校区	**889**	**4 442**
小島下町	546	2 762
小島中町	85	400
小島上町	258	1 280
中島校区	**825**	**4 626**
中島町	208	1 060
中原町	206	1 118
沖新町	411	2 448
城山校区	**794**	**4 202**
城山大塘町	81	404
城山上代町（池上）	496	2 653
城山下代町	33	181
城山半田町	131	692
城山薬師町	53	272
高橋校区	**307**	**1 373**
高橋町	307	1 373
白坪校区	**1 567**	**6 811**
田崎町	780	3 414
八島町	253	1 095
新土河原町	192	856
蓮台寺町	342	1 446
古町校区	**2 394**	**8 974**
二本木町	2 394	8 974
向山校区	**3 172**	**12 493**
本山町	1 763	6 866
世安町	853	3 310
迎　町	315	1 266
本庄町（本庄・白川）	196	853
春竹町（春竹・本庄）	45	198
本庄校区	**2 037**	**7 776**
本庄町（向山・白川）	2 032	7 749
春竹町（春竹・向山）	5	27
春竹校区	**3 578**	**14 838**

校区・町名	世帯数	人口
春竹		
春竹町（本庄・向山）	3 578	14 838
白川校区	**3 008**	**11 655**
本庄町（向山・本庄）	21	89
大江町九品寺（大江・白山）	1 841	7 184
新屋敷町	982	3 710
大江町大江（大江・託麻原）	164	672
大江校区	**4 297**	**15 055**
大江新町（託麻原）	231	787
大江町九品寺（白川・白山）	302	1 095
大江町本（託麻原）	2 072	7 308
大江町大江（白川・託麻原）	1 674	5 789
出水町国府（託麻原・白山・出水・帯山）	18	76
託麻原校区	**3 859**	**15 609**
大江町渡鹿（帯山）	1 408	6 549
大江町本（大江）	427	1 391
大江町大江（白川・大江）	163	631
大江新町（大江）	532	2 081
新南部町	103	502
出水町国府（帯山・白山・出水・大江）	244	817
北水前寺町（砂取・出水）	755	2 719
東水前寺町（砂取・帯山）	227	919
出水校区	**3 449**	**13 267**
出水町国府（託麻原・大江・帯山・白山）	1 466	5 200
出水町今（砂取・帯山）	869	3 548
出水町長溝	259	1 233
西水前寺町	363	1 394
北水前寺町（砂取・託麻原）	206	831
水前寺本町（砂取）	286	1 061
白山校区	**2 689**	**10 072**
出水町国府（託麻原・大江・帯山・出水）	1 193	4 669
白山町	514	1 665
水前寺通町	26	109
岡田町	232	816
管原町	95	352
大江町九品寺（大江・白川）	629	2 461
砂取校区	**2 967**	**12 165**
出水町今（出水・帯山）	1 570	6 337
東水前寺町（託麻原・帯山）	68	258
水前寺本町（出水）	249	915
北水前寺町（託麻原・出水）	64	268
神水町（健軍）	977	4 128
健軍町（泉ケ丘・健軍・帯山）	39	259
帯山校区	**3 063**	**12 098**
保田窪本町	616	2 545
大江町渡鹿（託麻原）	6	14
出水町国府（託麻原・白山・出水・大江）	671	2 539
出水町今（砂取・出水）	97	381
東水前寺町（砂取・託麻原）	684	2 584
健軍町京塚	767	3 056
健軍町（健軍・砂取・泉ケ丘）	222	979

校区・町名	世帯数	人口
健軍校区	**2 548**	**11 719**
神水町（砂取）	165	692
健軍町（砂取・泉ケ丘・帯山）	1 589	6 693
湖東町	445	1 854
画図町（画図）	60	276
東町	153	1 610
東本町（泉ケ丘）	136	594
秋津校区	**1 063**	**5 036**
秋津町	938	4 553
昭和町	125	483
泉ケ丘校区	**3 838**	**15 136**
新生町	858	3 448
健軍町（健軍・砂取・帯山）	222	1 004
若葉町	953	3 716
東本町	51	224
栄　町	736	2 702
南　町	526	2 060
東原町	14	55
水源町	478	1 927
画津校区	**726**	**3 700**
画津町（健軍）	726	3 700
田迎校区	**633**	**3 204**
田迎町	633	3 204
御幸校区	**586**	**3 081**
御幸笛田町	276	1 388
西無田町	86	482
御幸木部町	224	1 211
日吉校区	**1 500**	**6 857**
十禅寺町	217	959
平田町	161	750
上近見町	240	1 094
下近見町	399	1 779
高江町	153	678
南高江町（川尻）	330	1 597
力合校区	**723**	**3 475**
上の郷町	156	629
薄場町	82	427
野口町	48	230
荒尾町	45	261
島　町	78	388
刈草町	82	417
合志町	81	405
高　町	33	164
白藤町	118	554
川尻校区	**2 044**	**9 210**
八幡町	425	1 864
川尻町	1 356	5 968
南高江町（日吉）	3	8
元三町	178	992
野田町	82	378

24 従業・通学地別常住人口及び常住地別市内従業・通学人口（昭和30・35年）

昭和30年については通学者を含まない

単位＝人

昭　和　35　年

市統計調査課

当市常住の従業者・通学者数				当市内への通勤従業者・通学者数					
従業・通学地	人員	従業・通学地	人員	常住地	人員	常住地	人員	常住地	人員
総数	**179 717**	合志村	36	**総数**	**196 430**	砥用町	62	上益城郡御船町	610
		泗水町	19			玉名郡岱明村	174	嘉島村	918
当市	176 672	西合志村	143	当市	176 672	横島村	67	益城町	1 254
県内他市町村	2 584	阿蘇郡一の宮町	46	県内他市町村	19 290	天水村	86	甲佐町	306
八代市	318	阿蘇町	57	八代市	509	玉東村	295	矢部町	16
人吉市	14	高森町	10	人吉市	10	菊水町	41	八代郡千丁村	76
荒尾市	44	長陽村	26	荒尾市	250	南関町	14	竜峰村	34
水俣市	14	上益城郡御船町	128	水俣市	12	長州町	196	鏡町	317
玉名市	175	嘉島村	26	玉名市	723	鹿本郡鹿本町	41	竜北村	151
山鹿市	66	矢部町	14	本渡市	14	鹿央町	48	宮原町	127
菊池市	118	益城町	89	山鹿市	127	植木町	945	東陽村	19
宇土市	271	甲佐町	17	菊池市	273	田底村	35	下松求麻村	27
鮫託郡北部村	76	八代郡鏡町	16	宇土市	1 312	菊池郡七城村	71	上松求麻村	23
河内芳野村	54	その他の市町村	156	鮫託郡北部村	1 033	旭志村	26	芦北郡田浦町	15
鮫田村	57	他都道府県	461	河内芳野村	207	大津町	617	芦北町	12
天明村	56	東京都	43	鮫田村	1 001	菊陽村	562	天草郡大矢野町	54
託麻村	77	大阪府	23	天明村	761	合志村	229	その他の市町村	97
宇土郡三角町	39	愛知県	15	託麻村	630	泗水町	327	他都道府県	468
下益城郡城南町	16	兵庫県	34	宇土郡三角町	283	西合志村	546		
富合村	29	福岡県	190	不知火町	306	阿蘇郡一の宮町	64		
松橋町	138	佐賀県	15	下益城郡城南町	791	阿蘇町	224		
小川町	24	長崎県	21	富合村	944	高森町	35		
玉名郡玉東村	21	大分県	17	松橋町	618	白水村	68		
鹿本郡植木町	42	宮崎県	29	小川町	358	久木野村	35		
菊池郡大津町	117	鹿児島県	34	豊野村	67	長陽村	111		
菊陽村	35	その他の都道府県	40	中央村	44	西原村	42		

昭　和　30　年

単位＝人　当市は現在の市域によるが、託麻村の1部（保田窪・新南部）は当市には含まない。

市統計調査課

当市常住の従業者数				当市内への通勤者数					
従業地	人員	従業通学地	人員	常住地	人員	常住地	人員	常住地	人員
総数	**135 079**	その他の市町村	232	**総数**	**143 450**	植木町	430	砥用町	77
		他都道府県	359			田底村	23	豊野村	33
当市	133 205	東京都	66	当市	133 205	芦北郡芦北町	12	中央村	24
県内他市町村	1 515	大阪府	30	県内他市町村	9 772	菊池郡隈府町	100	八代郡上松求麻村	20
八代市	195	福岡県	167	八代市	281	竜門村	18	千丁村	25
荒尾市	25	福岡市	57	人吉市	22	迫間村	20	竜峰村	13
玉名市	119	若松市	17	荒尾市	77	七城村	34	鏡町	133
山鹿市	42	大牟田市	47	水俣市	10	菊池村	26	竜北村	54
鮫託郡北部村	38	佐賀県	10	玉名市	372	花房村	22	宮原町	67
鮫田村	38	長崎県	17	本渡市	16	大津町	177	下松求麻村	10
託麻村	51	大分県	14	山鹿市	110	瀬田村	58	天草郡大矢野町	18
宇土郡三角町	18	宮崎県	11	牛深市	16	隈内村	96	松島村	10
不知火町	13	鹿児島県	14	鮫託郡北部村	480	菊陽村	221	五和町	23
宇土町	145	鹿児島市	10	河内芳野村	97	合志村	100	その他の市町村	278
鹿本郡植木町	22	その他の都道府県	30	鮫田村	517	泗水村	153	他都道府県	473
菊池郡隈府町	42			天明村	379	西合志村	326	東京都	18
大津町	82			託麻村	452	阿蘇郡一の宮町	38	福岡県	183
瀬田村	11			宇土郡三角町	70	阿蘇町	81	福岡市	36
菊陽村	23			松合町	21	白水村	33	久留米市	10
合志村	14			不知火町	124	久木野村	17	大牟田市	58
泗水村	23			宇土町	421	長陽村	27	佐賀県	34
西合志村	67			網田村	113	錦野村	45	長崎県	48
阿蘇郡一の宮町	25			玉名郡岱明村	56	上益城郡御船町	463	大分県	42
阿蘇町	15			横島村	13	嘉島村	407	宮崎県	17
長陽村	12			天水村	16	益城町	504	鹿児島県	69
上益城郡御船町	67			玉東村	121	甲佐町	232	その他の都道府県	62
嘉島村	23			菊水町	17	矢部町	15		
益城町	50			腹赤村	11	下益城郡富合村	510		
甲佐町	13			長州町	46	城南町	334		
下益城郡富合村	14			鹿本郡鹿北村	34	松橋町	356		
城南町	16			鹿本町	41	益南村	97		
松橋町	80			鹿央村	17	小川町	62		

III 事　業　所

25 産業大分類別事業所数・従業者数の推移（昭和32・35・38年）

第25表～第28表までの表は3年毎に行なわれる各年6月1日現在の事業所統計調査の結果にもとづくものである。

単位＝人

市統計調査課

産業大分類別		総数		民営								公営	
				総数		個人		法人		法人でない団体			
		事業所数	従業者数	事業所数	従業者数	事業所数	従業者数	事業所数	従業者数	事業所数	従業者数	事業所数	従業者数
	昭和32年	16 746	99 684	16 627	92 736	13 363	35 960	3 123	56 203	141	573	119	6 948
総数	〃 35年	15 374	100 167	15 253	96 015	12 056	34 413	3 138	61 232	59	370	121	4 152
	〃 38年	18 184	127 699	18 034	118 814	14 056	39 908	3 923	77 458	55	1 448	150	8 885
	昭和32年	…	…	…	…	…	…	…	…	…	…	…	…
農業	〃 35年	…	…	…	…	…	…	…	…	…	…	…	…
	〃 38年	5	96	5	96	…	…	5	96	…	…	…	…
	昭和32年	…	…	…	…	…	…	…	…	…	…	…	…
林業・狩猟業	〃 35年	…	…	…	…	…	…	…	…	…	…	…	…
	〃 38年	1	40	1	40	…	…	1	40	…	…	…	…
	昭和32年	…	…	…	…	…	…	…	…	…	…	…	…
漁業・水産養殖業	〃 35年	…	…	…	…	…	…	…	…	…	…	…	…
	〃 38年	1	6	1	6	…	…	1	6	…	…	…	…
	昭和32年	13	165	13	165	8	71	5	84	—	—	—	—
鉱業	〃 35年	9	81	9	81	7	47	2	34	—	—	—	—
	〃 38年	29	797	29	797	11	73	18	724	—	—	—	—
	昭和32年	514	9 817	512	7 685	283	1 294	229	6 391	—	—	2	2 132
建設業	〃 35年	447	8 155	444	7 925	224	1 630	220	6 295	—	—	3	230
	〃 38年	863	12 374	857	9 267	606	2 425	250	6 830	1	12	6	3 107
	昭和32年	1 533	19 823	1 533	19 823	1 015	4 149	516	15 621	2	53	—	—
製造業	〃 35年	1 192	18 185	1 192	18 185	722	3 016	468	15 166	2	3	—	—
	〃 38年	1 518	25 531	1 518	25 531	908	3 944	610	21 587	—	—	—	—
	昭和32年	9 360	39 233	9 360	39 233	7 871	18 452	1 480	19 694	9	87	—	—
卸売業・小売業	〃 35年	8 900	41 668	8 900	41 668	7 354	19 079	1 544	22 582	2	7	—	—
	〃 38年	9 769	47 844	9 769	47 844	7 949	21 026	1 820	26 818	—	—	—	—
	昭和32年	402	4 226	400	4 224	224	638	172	3 549	4	37	2	2
金融保険業	〃 35年	353	5 789	348	5 707	188	363	159	5 343	1	1	5	82
	〃 38年	400	6 263	397	6 260	194	336	203	5 924	—	—	3	3
	昭和32年	117	390	116	389	94	131	22	258	—	—	1	1
不動産業	〃 35年	92	203	92	203	52	75	40	128	—	—	—	—
	〃 38年	294	614	294	614	252	393	42	221	—	—	—	—
	昭和32年	130	4 849	128	3 922	39	167	88	3 719	1	36	2	927
運輸通信業	〃 35年	128	4 490	128	4 490	34	187	94	4 303	—	—	—	—
	〃 38年	228	7 490	216	5 984	97	376	119	5 608	—	—	12	1 506
	昭和32年	10	1 016	6	670	—	—	6	670	—	—	4	346
電気・ガス・水道業	〃 35年	13	968	11	595	3	10	8	585	—	—	2	373
	〃 38年	20	1 411	13	1 120	—	—	13	1 120	—	—	7	291
	昭和32年	4 667	20 165	4 558	16 625	3 829	10 058	605	6 207	125	360	108	3 540
サービス業	〃 35年	4 240	20 628	4 129	17 161	3 472	10 006	603	6 796	54	359	111	3 467
	〃 38年	5 056	25 233	4 934	21 255	4 039	11·335	841	8 484	54	1 436	122	3 978

26 産業中分類別・経営組織別

単位＝人

分類番号	産業中分類別	総数							個人		
		事業所数	従業者数						事業所数	従業者数	
			総数	個人業主	家族従業者	有給役員	常雇	臨時		総数	個人業主
	総数	18 184	129 699	13 937	9 326	7 067	91 382	5 987	14 056	39 908	13 937
A	**農業**	5	96	…	…	10	56	30	…	…	…
01	商品生産農業	3	41	…	…	4	17	20	…	…	…
05	農業的サービス業	2	55	…	…	6	39	10	…	…	…
B	**林業・狩猟業**	1	40	…	…	x	x	x	…	…	…
06	林業	1	40	…	…	x	x	x	…	…	…
C	**漁業・水産養殖業**	1	6	…	…	x	x	x	…	…	…
09	水産養殖業	1	6	…	…	x	x	x	…	…	…
D	**鉱業**	29	797	10	9	48	635	95	11	73	10
10	金属鉱業	2	16	—	—	3	13	—	—	—	—
11	石炭鉱業	1	x	—	—	x	x	x	—	—	—
13	非金属鉱業	26	415	10	9	41	340	15	11	73	10
E	**建設業**	863	12 374	607	197	563	8 807	2 200	606	2 425	607
15	総合工事業	254	7 633	99	46	345	5 525	1 618	99	982	99
16	職別工事業	456	1 718	427	109	68	764	350	426	1 154	427
17	設備工事業	153	3 023	81	42	150	2 518	232	81	289	81
F	**製造業**	1 518	25 531	899	890	1 414	20 729	1 599	908	3 944	899
18	食料品製造業	594	8 255	363	474	559	5 834	1 025	368	1 567	363
20	繊維工業	32	1 338	16	26	17	1 241	38	17	77	16
21	衣服・その他の繊維製品製造業	98	959	76	57	34	752	40	77	387	76
22	木材・木製品製造業	144	1 457	86	62	135	1 094	80	86	288	86
23	家具・製備品製造業	102	862	71	41	62	638	50	71	283	71
24	パルプ・紙・紙加工品製造業	30	494	15	22	29	423	5	15	156	15
25	出版・印刷・同関連産業	121	2 255	63	55	137	1 871	129	63	327	63
26	化学工業	35	694	10	5	52	625	2	10	40	10
27	石油製品・石炭製品製造業	2	69	—	—	11	48	10	—	—	—
28	ゴム製品製造業	3	3 011	1	—	—	3 010	—	1	x	x
29	皮革・同製品製造業	11	37	8	2	3	23	1	8	13	8
30	窯業・土石製品製造業	71	997	39	25	70	793	70	39	220	39
31	鉄鋼業	17	566	7	8	31	509	11	7	39	7
32	非鉄金属製造業	5	130	2	—	7	121	—	2	10	2
33	金属製品製造業	93	1 032	55	35	87	829	26	56	195	55
34	機械製造業	61	2 404	22	17	104	2 198	63	22	84	22
35	電気機械器具製造業	5	63	—	—	9	54	—	—	—	—
36	輸送用機械器具製造業	13	461	4	—	25	393	39	4	5	4
37	精密機械器具製造業	7	40	5	4	4	27	—	5	23	5
39	その他の製造業	74	407	56	57	38	246	10	57	226	56
G	**卸売業・小売業**	9 769	47 844	7 860	6 101	3 246	29 765	872	7 949	21 026	9 860
40・41	卸売業	1 541	16 338	599	505	1 692	13 308	234	602	2 120	599
42	代理商・仲立業	23	59	16	1	4	36	2	16	22	16
43	各種商品小売業	4	2 481	—	—	15	2 428	38	—	—	—
44	繊物・衣服・身のまわり品小売業	857	4 873	657	501	366	3 293	56	663	1 895	657
45	飲食料品小売業	3 541	9 048	3 287	2 900	415	2 271	175	3 319	7 300	3 287
46	飲食店	1 416	6 027	1 298	811	153	3 717	48	1 330	4 391	1 298
47	自転車・荷車小売業	158	326	138	61	34	89	4	139	233	138
48	家具・建具・什器小売業	724	2 851	589	416	224	1 562	60	590	1 343	589

・事業所数・従業者数（昭和38年）

市統計調査課

人			法人					法人でない団体					公営				分類番号
従業者数			事業所数	従業者数				事業所数	従業者数				事業所数	従業者数			
家族従業者	常雇	臨時		総数	有給役員	常雇	臨時		総数	有給役員	常雇	臨時		総数	常雇	臨時	
9 326	14 919	1 726	3 923	77 458	7 031	66 351	4 076	55	1 448	36	1 387	25	150	8 885	8 725	160	
…	…	…	5	96	10	56	30	…	…	…	…	…	…	…	…	…	A
…	…	…	3	41	4	17	20	…	…	…	…	…	…	…	…	…	01
…	…	…	2	55	6	39	10	…	…	…	…	…	…	…	…	…	05
…	…	…	1	40	x	x	x	…	…	…	…	…	…	…	…	…	B
…	…	…	1	40	x	x	x	…	…	…	…	…	…	…	…	…	06
…	…	…	1	6	x	x	x	…	…	…	…	…	…	…	…	…	C
…	…	…	1	6	x	x	x	…	…	…	…	…	…	…	…	…	09
9	54	—	18	724	48	581	95	—	—	—	—	—	—	—	—	—	D
—	—	—	2	16	3	13	—	—	—	—	—	—	—	—	—	—	10
—	—	—	1	x	x	x	x	—	—	—	—	—	—	—	—	—	11
9	54	—	15	342	41	286	15	—	—	—	—	—	—	—	—	—	13
197	776	845	250	6 830	563	4 913	1 354	1	x	—	x	—	6	3 107	3 106	1	E
46	291	546	148	3 532	345	2 116	1 071	1	x	—	x	—	6	3 107	3 106	1	15
109	332	286	30	564	68	432	64	—	—	—	—	—	—	—	—	—	16
42	153	13	72	2 734	150	2 365	219	—	—	—	—	—	—	—	—	—	17
890	1 950	205	610	21 587	1 414	18 779	1 394	—	—	—	—	—	—	—	—	—	F
474	640	90	226	6 688	559	5 194	935	—	—	—	—	—	—	—	—	—	18
26	29	6	15	1 261	17	1 212	32	—	—	—	—	—	—	—	—	—	20
57	221	33	21	572	34	531	7	—	—	—	—	—	—	—	—	—	21
62	130	10	58	1 169	135	964	70	—	—	—	—	—	—	—	—	—	22
41	148	23	31	579	62	490	27	—	—	—	—	—	—	—	—	—	23
22	117	2	15	338	29	306	3	—	—	—	—	—	—	—	—	—	24
55	196	13	58	1 928	137	1 675	116	—	—	—	—	—	—	—	—	—	25
5	25	—	25	654	52	600	2	—	—	—	—	—	—	—	—	—	26
—	—	—	2	69	11	48	10	—	—	—	—	—	—	—	—	—	27
—	x	—	2	3 007	—	3 007	—	—	—	—	—	—	—	—	—	—	28
2	3	—	3	24	3	20	1	—	—	—	—	—	—	—	—	—	29
25	139	17	32	777	70	654	53	—	—	—	—	—	—	—	—	—	30
8	24	—	10	527	31	485	11	—	—	—	—	—	—	—	—	—	31
—	8	—	3	120	7	113	—	—	—	—	—	—	—	—	—	—	32
35	99	6	37	837	87	730	20	—	—	—	—	—	—	—	—	—	33
17	44	1	39	2 320	104	2 154	60	—	—	—	—	—	—	—	—	—	34
—	—	—	5	63	9	54	—	—	—	—	—	—	—	—	—	—	35
—	1	—	9	456	25	392	39	—	—	—	—	—	—	—	—	—	36
4	14	—	2	17	4	13	—	—	—	—	—	—	—	—	—	—	37
57	109	4	17	181	38	137	6	—	—	—	—	—	—	—	—	—	39
6 101	6 631	434	1 820	26 818	3 246	23 134	438	—	—	—	—	—	—	—	—	—	G
505	960	56	939	14 218	1 692	12 348	178	—	—	—	—	—	—	—	—	—	40・41
1	5	—	7	37	4	31	2	—	—	—	—	—	—	—	—	—	42
—	—	—	4	2 481	15	2 428	38	—	—	—	—	—	—	—	—	—	43
501	707	30	194	2 978	366	2 586	26	—	—	—	—	—	—	—	—	—	44
2 900	1 016	97	222	1 748	415	1 255	78	—	—	—	—	—	—	—	—	—	45
811	2 248	34	86	1 636	153	1 469	14	—	—	—	—	—	—	—	—	—	46
61	31	3	19	93	34	58	1	—	—	—	—	—	—	—	—	—	47
416	320	18	134	1 508	224	1 242	42	—	—	—	—	—	—	—	—	—	48

（ つ づ き ）

単位＝人

分類番号	産業中分類別	総数 事業所数	総数 従業者数 総数	個人業主	家族従業者	有給役員	常雇	臨時	個 事業所数	従 総数	個人業主
49	その他の小売業	1 505	5 841	1 276	906	343	3 061	255	1 290	3 722	1 276
H	**金融保険業**	**400**	**6 263**	**193**	**103**	**255**	**5 642**	**70**	**194**	**336**	**193**
50	銀行信託業	27	1 134	—	—	12	1 118	4	—	—	—
51	農林水産金融業	2	37	—	—	—	37	—	—	—	—
52	中小商工・庶民・住宅金融業	276	1 405	185	103	161	947	9	186	322	185
54	証券業・商品取引業	20	773	—	—	24	746	3	—	—	—
55	保険業	64	2 893	—	—	57	2 782	54	—	—	—
56	保険媒介代理業・保険サービス業	11	21	8	—	1	12	—	8	14	8
I	**不動産業**	**294**	**614**	**249**	**122**	**58**	**170**	**15**	**252**	**393**	**249**
59	不動産業	294	614	249	122	58	170	15	252	393	249
J	**運輸通信業**	**228**	**7 490**	**96**	**29**	**189**	**6 751**	**425**	**97**	**376**	**96**
61	民公営鉄道業	4	1 194	—	—	—	1 185	9	—	—	—
62	道路旅客運送業	86	3 666	36	2	84	3 493	51	37	141	36
63	道路貨物運送業	78	1 766	44	17	63	1 328	314	44	196	44
66	倉庫業	26	186	4	6	21	145	10	4	12	4
67	運輸に附帯するサービス業	19	136	9	3	3	112	9	9	23	9
68	通信業	15	542	3	1	18	488	32	3	4	3
K	**電気・ガス・水道業**	**20**	**1 411**	**—**	**—**	**2**	**1 351**	**58**	**—**	**—**	**—**
70	電気業	10	1 084	—	—	—	1 059	25	—	—	—
71	ガス業	3	157	—	—	1	125	31	—	—	—
72	水道業	7	170	—	—	1	167	2	—	—	—
L	**サービス業**	**5 056**	**25 233**	**4 023**	**1 875**	**1 278**	**17 446**	**611**	**4 039**	**11 335**	**4 023**
80	旅館・貸間・下宿業	605	2 432	526	351	119	1 392	44	531	1 615	526
81	対個人サービス業	2 035	5 275	1 935	930	126	2 208	76	1 941	4 509	1 935
83	対事業所サービス業	191	1 631	68	33	273	1 217	40	70	265	68
84	自動車修理業・ガレージ業	165	1 256	117	48	82	991	18	117	447	117
85	その他の修理業	222	334	219	57	3	51	4	219	314	219
86	映画業	26	384	2	2	20	360	—	2	28	2
87	娯楽業	125	1 446	85	30	63	1 195	73	85	559	85
88	医療保健業	657	3 971	596	314	104	2 904	53	596	2 149	596
89	法務	85	163	85	13	—	65	—	85	163	85
90	教育	165	4 759	42	30	34	4 556	97	43	487	42
91	宗教	253	487	36	9	248	186	8	37	55	36
92	他に分類されない専門サービス業	306	760	292	50	14	395	9	293	674	292
93	非営利的団体	190	1 844	9	4	171	1 517	143	9	39	9
94	その他のサービス業	31	491	11	4	21	409	46	11	31	11

市統計調査課

人 業者数 家族従業者	人 業者数 常雇	人 業者数 臨時	法人 事業所数	法人 従業者数 総数	法人 従業者数 有給役員	法人 従業者数 常雇	法人 従業者数 臨時	法人でない団体 事業所数	法人でない団体 従業者数 総数	法人でない団体 従業者数 有給役員	法人でない団体 従業者数 常雇	法人でない団体 従業者数 臨時	公営 事業所数	公営 従業者数 総数	公営 従業者数 常雇	公営 従業者数 臨時	分類番号
906	1 344	196	215	2 119	343	1 717	59	—	—	—	—	—	—	—	—	—	49
103	**39**	**1**	**203**	**5 924**	**255**	**5 600**	**69**	**—**	**—**	**—**	**—**	**—**	**—**	**—**	**—**	**—**	**H**
—	—	—	27	1 134	12	1 118	4	—	—	—	—	—	—	—	—	—	50
—	—	—	2	37	—	37	—	—	—	—	—	—	—	—	—	—	51
103	33	1	87	1 080	161	911	8	—	—	—	—	—	—	—	—	—	52
—	—	—	20	773	24	746	3	—	—	—	—	—	—	—	—	—	54
—	—	—	64	2 893	57	2 782	54	—	—	—	—	—	—	—	—	—	55
—	6	—	3	7	1	6	—	—	—	—	—	—	—	—	—	—	56
122	**19**	**3**	**42**	**221**	**58**	**151**	**12**	**—**	**—**	**—**	**—**	**—**	**—**	**—**	**—**	**—**	**I**
122	19	3	42	221	58	151	12	—	—	—	—	—	—	—	—	—	59
29	**241**	**10**	**119**	**5 608**	**189**	**5 013**	**406**	**—**	**—**	**—**	**—**	**—**	**12**	**1 056**	**1 497**	**9**	**J**
—	—	—	1	x	—	x	—	—	—	—	—	—	3	1 182	1 173	9	61
2	103	—	47	3 213	84	3 078	51	—	—	—	—	—	2	312	312	—	62
17	126	9	34	1 570	63	1 202	305	—	—	—	—	—	—	—	—	—	63
6	1	1	22	174	21	144	9	—	—	—	—	—	—	—	—	—	66
3	11	—	10	113	3	101	9	—	—	—	—	—	—	—	—	—	67
1	—	—	5	526	18	476	32	—	—	—	—	—	7	12	12	—	68
—	—	—	**13**	**1 120**	**2**	**1 062**	**56**	**—**	**—**	**—**	**—**	**—**	**7**	**291**	**289**	**2**	**K**
—	—	—	9	960	—	935	25	—	—	—	—	—	1	124	124	—	70
—	—	—	3	157	1	125	31	—	—	—	—	—	—	—	—	—	71
—	—	—	1	x	x	x	—	—	—	—	—	—	6	167	165	2	72
1 875	**5 209**	**228**	**841**	**8 484**	**1 242**	**7 032**	**210**	**54**	**1 436**	**36**	**1 375**	**25**	**122**	**3 978**	**3 830**	**148**	**L**
351	721	17	67	788	118	643	27	6	28	1	27	—	1	1	1	—	80
930	1 577	67	89	757	125	624	8	1	x	x	x	—	4	6	5	1	81
33	149	15	114	1 260	273	962	25	—	—	—	—	—	7	106	106	—	83
48	268	14	48	809	82	723	4	—	—	—	—	—	—	—	—	—	84
57	34	4	3	20	3	17	—	—	—	—	—	—	—	—	—	—	85
2	24	—	24	356	20	336	—	—	—	—	—	—	—	—	—	—	86
30	435	9	32	804	63	689	52	—	—	—	—	—	8	83	71	12	87
314	1 210	29	56	1 462	104	1 338	20	—	—	—	—	—	5	360	356	4	88
13	65	—	—	—	—	—	—	—	—	—	—	—	—	—	—	—	89
30	353	62	—	—	—	—	—	47	1 405	34	1 346	25	75	2 867	2 857	10	90
9	9	1	216	432	248	177	7	—	—	—	—	—	—	—	—	—	91
50	323	9	13	86	14	72	—	—	—	—	—	—	—	—	—	—	92
4	25	1	162	1 456	171	1 263	22	—	—	—	—	—	19	349	229	120	93
4	16	—	17	254	21	188	45	—	—	—	—	—	3	206	205	1	94

27 産業大分類別・従業者規模別事業所数・従業者数 （昭和32・35・38年）

この表は昭和３２・３８年は公営を含む調査対象全事業所の事業所数及び従業者数であるが、昭和３５年は公営を除く事業所の事業所数、従業者数である。

単位＝人

市統計調査課

分類番号	産業大分類別	総数 事業所数	総数 従業者数	4人以下 事業所数	4人以下 従業者数	5人～9人 事業所数	5人～9人 従業者数	10人～19人 事業所数	10人～19人 従業者数	20人～29人 事業所数	20人～29人 従業者数	30人～ 事業所数
		昭和32年										
	総数	16 746	99 684	12 743	25 610	2 247	14 428	1 002	13 411	315	7 424	238
A	農業	…	…	…	…	…	…	…	…	…	…	…
B	林業・狩猟業	…	…	…	…	…	…	…	…	…	…	…
C	漁業・水産養殖業	…	…	…	…	…	…	…	…	…	…	…
D	鉱業	13	165	3	6	3	17	5	78	1	27	1
E	建設業	514	9 817	256	567	120	794	71	964	26	636	13
F	製造業	1 533	19 823	764	1 848	343	2 216	235	3 237	85	2 003	55
G	卸売業・小売業	9 360	39 233	7 561	15 305	1 111	7 159	462	6 050	108	2 530	77
H	金融保険業	402	4 226	279	505	36	242	27	382	17	396	25
I	不動産業	117	390	107	162	7	51	1	11	—	—	1
J	運輸通信業	130	4 849	50	115	19	127	19	243	11	247	11
K	電気・ガス・水道業	10	1 016	2	3	1	8	2	28	1	21	—
L	サービス業	4 667	20 165	3 721	7 099	607	3 814	180	2 418	66	1 564	55
		昭和35年										
	総数	15 253	96 015	11 351	22 988	2 139	13 686	1 002	13 398	304	7 208	246
A	農業	…	…	…	…	…	…	…	…	…	…	…
B	林業・狩猟業	…	…	…	…	…	…	…	…	…	…	…
C	漁業・水産養殖業	…	…	…	…	…	…	…	…	…	…	…
D	鉱業	9	81	3	7	4	31	1	18	1	25	—
E	建設業	444	7 925	210	472	89	571	71	980	26	621	16
F	製造業	1 192	18 185	551	1 326	254	1 701	208	2 756	69	1 613	55
G	卸売業・小売業	8 900	41 668	6 985	14 054	1 159	7 365	493	6 552	126	2 952	103
H	金融保険業	348	5 707	227	412	28	178	24	321	16	395	26
I	不動産業	92	203	83	140	8	50	1	13	—	—	—
J	運輸通信業	128	4 490	47	108	29	171	17	213	7	166	10
K	電気・ガス・水道業	11	595	4	13	1	8	—	—	—	—	2
L	サービス業	4 129	17 161	3 261	6 456	567	3 611	187	2 545	59	1 436	34
		昭和38年										
	総数	18 184	127 699	13 439	27 326	2 408	15 278	1 214	16 143	453	10 819	333
A	農業	5	96	2	7	—	—	1	15	—	—	2
B	林業狩猟業	1	40	—	—	—	—	—	—	—	—	1
C	漁業・水産養殖業	1	6	—	—	1	6	—	—	—	—	—
D	鉱業	29	797	6	12	5	44	11	156	2	57	3
E	建設業	863	12 374	529	997	134	866	88	1 158	50	1 196	33
F	製造業	1 518	25 531	695	1 681	319	2 100	246	3 270	101	2 409	75
G	卸売業・小売業	9 769	47 844	7 625	15 907	1 242	7 738	542	7 167	164	3 888	104
H	金融保険業	400	6 263	244	449	33	213	35	479	25	603	26
I	不動産業	294	614	284	454	6	39	1	10	—	—	3
J	運輸通信業	228	7 490	114	216	29	197	36	481	12	298	14
K	電気・ガス・水道業	20	1 411	6	18	1	8	6	82	—	—	—
L	サービス業	5 056	25 233	3 934	7 585	638	4 067	248	3 325	99	2 368	72

～49人 従業者数	50人～99人 事業所数	50人～99人 従業者数	100人～199人 事業所数	100人～199人 従業者数	200人～499人 事業所数	200人～499人 従業者数	500人～999人 事業所数	500人～999人 従業者数	1.000人以上 事業所数	1.000人以上 従業者数	分類符号
	32年										
8 822	132	8 723	40	5 672	20	5 926	5	3 915	4	5 753	
…	…	…	…	…	…	…	…	…	…	…	A
…	…	…	…	…	…	…	…	…	…	…	B
…	…	…	…	…	…	…	…	…	…	…	C
37	—	—	—	—	—	—	—	—	—	—	D
566	15	1 020	7	996	4	1 063	—	—	2	3 271	E
2 020	26	1 713	16	2 332	6	1 861	2	1 493	1	1 100	F
2 836	35	2 312	4	679	—	—	1	980	1	1 382	G
873	11	656	5	662	2	510	—	—	—	—	H
30	—	—	1	136	—	—	—	—	—	—	I
441	10	644	4	487	5	1 631	1	914	—	—	J
—	1	95	—	—	3	861	—	—	—	—	K
2 079	34	2 283	3	380	—	—	1	528	—	—	L
	35年										
9 224	135	8 951	44	6 164	22	6 561	8	4 996	2	2 839	
…	…	…	…	…	…	…	…	…	…	…	A
…	…	…	…	…	…	…	…	…	…	…	B
…	…	…	…	…	…	…	…	…	…	…	C
…	…	…	…	…	…	…	…	…	…	…	D
—	—	—	—	—	—	—	—	—	—	—	E
622	18	1 155	8	1 095	4	1 340	2	1 069	—	—	F
2 097	30	2 103	16	2 309	7	2 254	1	577	1	1 449	G
3 833	41	2 668	8	1 136	3	807	1	911	1	1 390	H
968	20	1 376	4	583	1	289	2	1 185	—	—	I
—	—	—	—	—	—	—	—	—	—	—	J
389	9	587	2	230	5	1 372	2	1 254	—	—	K
65	2	117	1	149	1	243	—	—	—	—	L
1 250	15	945	5	662	1	256	—	—	—	—	
	38年										
12 706	234	15 458	58	7 718	34	9 126	6	4 548	5	8 577	
74	—	—	—	—	—	—	—	—	—	—	A
40	—	—	—	—	—	—	—	—	—	—	B
—	—	—	—	—	—	—	—	—	—	—	C
110	1	52	—	—	1	366	—	—	—	—	D
1 283	16	1 047	7	937	3	842	1	826	2	3 222	E
2 903	51	3 584	14	1 983	14	3 466	2	1 350	1	2 785	F
3 853	74	4 813	14	1 755	3	1 331	—	—	1	1 392	G
1 030	29	1 926	4	540	4	1 023	—	—	—	—	H
111	—	—	—	—	—	—	—	—	—	—	I
527	9	615	5	645	6	1 872	2	1 461	1	1 178	J
—	2	140	2	257	3	906	—	—	—	—	K
2 775	52	3 281	12	1 601	1	231	—	—	—	—	L

28 産業大分類別・校区別事業所数・従業者数 （昭和 35・38年）

単位＝人

市統計調査課

校区別		総数		農業		林業・狩猟業		漁業・水産養殖業		鉱業		建設業		製造業		卸売業・小売業		金融保険業		不動産業		運輸通信業		電気・ガス・水道業		サービス業		校区
		事業所数	従業者数	事業所数	従業者数	事業所数	従業者数	事業所数	従業者数	事業所数	従業者数	事業所数	従業者数	事業所数	従業者数	事業所数	従業者数	事業所数	従業者数	事業所数	従業者数	事業所数	従業者数	事業所数	従業者数	事業所数	従業者数	
全市	昭和35年	15 374	100 167	…	…	…	…	…	…	9	81	447	8 155	1 192	18 185	8 900	41 668	353	5 789	92	203	128	4 490	13	968	4 240	20 628	
	〃 38年	18 184	127 699	5	96	1	40	1	6	29	797	863	12 374	1 518	25 531	9 769	47 844	400	6 263	294	614	228	7 490	20	1 411	5 056	25 233	
城西	昭和35年	98	512	…	…	…	…	…	…	—	—	3	99	7	71	67	167	—	—	—	—	—	—	—	—	21	175	城西
	〃 38年	177	923	—	—	—	—	—	—	2	67	10	105	16	165	90	177	—	—	1	1	1	1	—	—	57	407	
花園	昭和35年	189	1 015	…	…	…	…	…	…	—	—	6	77	14	458	114	291	—	—	—	—	—	—	—	—	55	189	花園
	〃 38年	330	1 691	—	—	—	—	1	6	—	—	19	102	44	584	165	645	2	3	9	10	5	36	—	—	85	305	
池田	昭和35年	316	1 998	…	…	…	…	…	…	—	—	5	144	41	762	171	474	3	6	—	—	7	176	—	—	89	436	池田
	〃 38年	423	2 886	—	—	1	40	—	—	—	—	17	84	55	1 323	218	639	3	4	3	4	16	203	1	2	109	587	
清水	昭和35年	229	660	…	…	…	…	…	…	—	—	5	11	14	105	135	284	3	8	2	42	1	1	2	35	67	174	清水
	〃 38年	298	1 271	—	—	—	—	—	—	—	—	29	124	18	318	143	399	3	5	43	123	3	32	2	15	57	255	
竜田	昭和35年	85	269	…	…	…	…	…	…	—	—	4	15	7	36	46	114	—	—	—	—	—	—	1	34	27	70	竜田
	〃 38年	108	385	1	3	—	—	—	—	1	1	10	27	9	71	49	113	—	—	1	3	6	357	2	31	29	79	
黒髪	昭和35年	568	2 978	…	…	…	…	…	…	—	—	10	115	30	402	332	1 096	19	95	2	4	4	352	1	23	170	891	黒髪
	〃 38年	633	3 583	1	34	—	—	—	—	2	30	27	618	50	424	324	967	19	88	3	4	6	471	—	—	201	947	
壺川	昭和35年	467	2 615	…	…	…	…	…	…	—	—	16	155	38	572	253	937	11	29	—	—	3	12	—	—	146	910	壺川
	〃 38年	619	3 253	—	—	—	—	—	—	—	—	45	388	55	989	282	917	13	49	8	20	3	18	—	—	213	872	
碩台	昭和35年	1 058	5 613	…	…	…	…	…	…	—	—	31	668	64	613	651	2 657	30	166	7	14	6	112	—	—	269	1 383	碩台
	〃 38年	1 166	7 018	1	40	—	—	—	—	—	—	43	1 436	180	795	691	3 036	31	154	15	51	9	94	—	—	298	1 412	
城東	昭和35年	1 696	18 342	…	…	…	…	…	…	—	—	27	833	60	1 063	1 046	10 947	82	2 148	19	33	13	476	—	—	469	2 842	城東
	〃 38年	2 152	24 501	—	—	—	—	—	—	5	62	41	2 743	51	1 189	1 364	13 238	75	2 218	24	94	22	628	2	609	568	3 720	
慶徳	昭和35年	858	10 303	…	…	…	…	…	…	—	—	15	685	41	545	534	4 235	47	2 275	2	11	10	642	3	617	204	1 293	慶徳
	〃 38年	955	11 019	—	—	—	—	—	—	—	—	29	649	46	503	539	4 216	48	2 413	8	50	15	1 089	3	260	267	1 839	
五福	昭和35年	698	4 213	…	…	…	…	…	…	—	—	15	286	53	457	450	2 347	15	272	2	4	9	105	—	—	154	742	五福
	〃 38年	678	5 044	—	—	—	—	—	—	1	17	25	251	55	475	423	3 260	11	193	13	16	10	102	—	—	140	730	
一新	昭和35年	1 162	7 528	…	…	…	…	…	…	—	—	27	502	165	2 387	641	3 214	17	82	5	7	12	96	—	—	295	1 260	一新
	〃 38年	1 195	7 940	—	—	—	—	—	—	—	—	46	302	95	2 772	594	2 948	18	72	13	28	18	199	—	—	311	1 619	
春日	昭和35年	588	5 771	…	…	…	…	…	…	—	—	17	118	42	2 111	328	1 192	12	42	3	4	9	1 430	1	149	175	725	春日
	〃 38年	630	7 238	—	—	—	—	—	—	3	411	34	259	33	3 057	325	1 299	11	84	6	9	20	1 110	1	74	197	935	
池上	昭和35年	65	208	…	…	…	…	…	…	—	—	2	9	7	18	55	78	—	—	—	—	—	—	—	—	21	103	池上
	〃 38年	57	222	—	—	—	—	—	—	—	—	1	5	5	12	32	54	—	—	—	—	—	—	—	—	19	151	
高橋	昭和35年	68	186	…	…	…	…	…	…	—	—	6	7	1	2	44	133	—	—	—	—	1	2	—	—	14	42	高橋
	〃 38年	60	183	—	—	—	—	—	—	—	—	2	3	—	—	42	141	—	—	—	—	—	—	—	—	16	39	
松尾	昭和35年	61	141	…	…	…	…	…	…	—	—	—	—	2	4	45	89	—	—	—	—	—	—	—	—	14	48	松尾
	〃 38年	79	211	—	—	—	—	—	—	2	24	9	11	6	19	44	75	—	—	—	—	3	15	—	—	15	67	
小島	昭和35年	194	723	…	…	…	…	…	…	—	—	8	13	15	117	116	284	—	—	1	7	5	142	1	6	48	154	小島
	〃 38年	177	668	—	—	—	—	—	—	—	—	16	37	5	23	93	263	2	19	—	—	6	154	1	3	54	169	
中島	昭和35年	58	134	…	…	…	…	…	…	—	—	—	—	2	4	41	68	—	—	—	—	—	—	—	—	15	62	中島
	〃 38年	65	135	—	—	—	—	—	—	—	—	13	16	2	5	31	42	1	3	—	—	—	—	—	—	18	67	
城山	昭和35年	99	342	…	…	…	…	…	…	1	18	4	13	11	47	55	136	—	—	—	—	—	—	—	—	28	128	城山
	〃 38年	97	322	1	4	—	—	—	—	—	—	5	13	9	54	52	113	—	—	—	—	—	—	1	4	29	134	
白坪	昭和35年	194	1 525	…	…	…	…	…	…	—	—	4	93	20	696	129	600	—	—	—	—	1	3	—	—	40	133	白坪
	〃 38年	227	1 842	—	—	—	—	—	—	1	3	4	72	21	1 003	145	476	1	1	—	—	2	3	—	—	53	284	
古町	昭和35年	368	1 631	…	…	…	…	…	…	—	—	11	292	27	244	221	620	10	17	—	—	2	117	—	—	97	341	古町
	〃 38年	486	1 476	—	—	—	—	—	—	—	—	18	98	32	269	276	638	13	31	2	3	2	43	—	—	143	394	
向山	昭和35年	671	4 571	…	…	…	…	…	…	—	—	18	758	105	1 351	377	1 729	16	39	7	9	4	39	1	8	143	638	向山
	〃 38年	771	5 620	—	—	—	—	—	—	—	—	36	313	137	2 148	371	1 836	17	147	13	17	12	452	1	8	184	699	

単位＝人

校区別		総数		農業		林業・狩猟業		漁業・水産養殖業		鉱業		建設業	
		事業所数	従業者数	事業所数	従業者数	事業所数	従業者数	事業所数	従業者数	事業所数	従業者数	事業所数	従業者数
春竹	昭和35年	515	3 589	…	…	…	…	…	…	—	—	15	372
	〃 38年	626	4 556	—	—	—	—	—	—	—	—	38	411
本庄	昭和35年	332	2 455	…	…	…	…	…	…	—	—	14	210
	〃 38年	463	3 000	—	—	—	—	—	—	—	—	29	577
白川	昭和35年	607	4 402	…	…	…	…	…	…	—	—	30	699
	〃 38年	650	5 437	—	—	—	—	—	—	2	53	28	435
大江	昭和35年	622	2 704	…	…	…	…	…	…	2	17	34	405
	〃 38年	760	3 795	—	—	—	—	—	—	2	20	41	414
白山	昭和35年	…	…	…	…	…	…	…	…	…	…	…	…
	〃 38年	392	2 646	—	—	—	—	—	—	1	12	36	415
出水	昭和35年	987	5 149	…	…	…	…	…	…	—	—	54	1 012
	〃 38年	779	4 537	—	—	—	—	—	—	—	—	47	651
託麻原	昭和35年	422	1 840	…	…	…	…	…	…	2	6	15	242
	〃 38年	332	2 277	—	—	—	—	—	—	1	9	28	986
帯山	昭和35年	…	…	…	…	…	…	…	…	…	…	…	…
	〃 38年	442	1 278	—	—	—	—	—	—	—	—	26	111
砂取	昭和35年	487	2 015	…	…	…	…	…	…	—	—	15	109
	〃 38年	447	2 301	1	15	—	—	—	—	1	17	20	223
健軍	昭和35年	170	1 554	…	…	…	…	…	…	—	—	4	45
	〃 38年	204	2 530	—	—	—	—	—	—	1	4	12	46
秋津	昭和35年	89	235	…	…	…	…	…	…	—	—	8	23
	〃 38年	125	464	—	—	—	—	—	—	—	—	16	98
若葉	昭和35年	…	…	…	…	…	…	…	…	…	…	…	…
	〃 38年	257	870	—	—	—	—	—	—	—	—	12	17
泉ケ丘	昭和35年	467	1 568	…	…	…	…	…	…	—	—	8	39
	〃 38年	344	1 046	—	—	—	—	—	—	—	—	27	105
画図	昭和35年	62	120	…	…	…	…	…	…	—	—	—	—
	〃 38年	77	170	—	—	—	—	—	—	—	—	—	—
田迎	昭和35年	80	264	…	…	…	…	…	…	—	—	—	—
	〃 38年	55	157	—	—	—	—	—	—	—	—	—	—
御幸	昭和35年	…	…	…	…	…	…	…	…	…	…	…	…
	〃 38年	24	63	—	—	—	—	—	—	—	—	—	—
日吉	昭和35年	241	1 193	…	…	…	…	…	…	1	3	13	50
	〃 38年	231	2 146	—	—	—	—	—	—	1	9	6	65
力合	昭和35年	…	…	…	…	…	…	…	…	…	…	…	…
	〃 38年	72	553	—	—	—	—	—	—	—	—	4	41
川尻	昭和35年	507	1 801	…	…	…	…	…	…	3	37	5	56
	〃 38年	521	2 442	—	—	—	—	—	—	3	58	14	123

づ き ）（昭和35・38年）

市統計調査課

製造業		卸売業・小売業		金融保険業		不動産業		運輸通信業		電気・ガス・水道業		サービス業		校区
事業所数	従業者数	事業所数	従業者数	事業所数	従業者数	事業所数	従業者数	事業所数	従業者数	事業所数	従業者数	事業所数	従業者数	
70	1 087	296	1 143	8	15	—	—	9	192	1	62	116	718	春竹
108	1 734	327	1 071	13	50	5	11	13	766	2	83	120	430	
25	740	208	1 040	2	6	2	3	—	—	1	24	80	432	本庄
47	396	253	1 474	5	9	3	4	4	21	—	—	122	519	
45	874	300	1 290	13	153	4	9	3	334	—	—	212	1 043	白川
40	723	296	1 472	11	69	11	14	8	1 268	—	—	254	1 403	
33	261	346	1 049	15	77	10	15	3	20	—	—	179	860	大江
53	362	392	1 305	24	112	26	37	3	82	—	—	219	1 463	
…	…	…	…	…	…	…	…	…	…	…	…	…	…	白山
38	662	167	540	4	5	20	21	5	257	2	307	119	427	
64	732	461	1 754	27	172	15	21	5	110	—	—	331	1 348	出水
54	628	399	1 649	22	314	15	17	7	139	—	—	235	1 139	
18	261	231	501	10	14	1	2	4	37	—	—	143	777	託麻原
23	376	171	422	7	13	5	7	3	21	—	—	94	443	
…	…	…	…	…	…	…	…	…	…	…	…	…	…	帯山
27	106	227	512	5	14	10	22	8	50	—	—	139	463	
24	224	281	820	5	10	1	4	1	41	—	—	160	807	砂取
30	428	221	771	7	11	15	16	1	3	—	—	151	817	
16	741	102	289	3	4	—	—	1	5	1	10	43	460	健軍
28	1 706	104	273	2	2	3	3	—	—	—	—	54	496	
16	33	44	107	—	—	1	1	—	—	—	—	20	51	秋津
12	56	56	141	1	2	4	4	1	3	—	—	35	160	
…	…	…	…	…	…	…	…	…	…	…	…	…	…	若葉
5	22	153	514	6	60	7	13	1	27	—	—	73	217	
14	211	288	734	12	38	8	13	4	12	—	—	133	521	泉ケ丘
13	46	180	535	10	27	6	7	3	13	1	12	104	301	
2	3	34	51	—	—	—	—	—	—	—	—	26	66	画図
3	7	41	70	—	—	—	—	3	6	—	—	30	87	
8	74	52	96	—	—	—	—	—	—	—	—	20	94	田迎
—	—	37	68	—	—	—	—	2	5	—	—	16	84	
…	…	…	…	…	…	…	…	…	…	…	…	…	…	御幸
—	—	18	30	—	—	—	—	—	—	—	—	6	33	
31	437	109	306	—	—	—	—	6	14	—	—	81	383	日吉
38	1 061	109	550	1	1	1	1	5	101	1	3	69	355	
…	…	…	…	…	…	…	…	…	…	…	…	…	…	力合
12	184	34	61	—	—	2	3	—	—	—	—	20	264	
60	442	287	796	13	121	—	—	5	20	—	—	134	329	川尻
63	836	291	894	14	90	1	1	2	21	—	—	133	419	

Ⅳ 農 林 水 産 業

29 市内農家数（昭和34～39年）

本表は各年3月末現在の市内農家組合員の申告により作成したものである。

単位 {戸数＝戸 / 面積＝ヘクタール}　　市農政課

年次	農家戸数	専兼業別農家戸数			規模別農家戸数						世帯人員	経営耕地面積
		専業	第1種兼業	第2種兼業	0.1～0.3ha	0.3～0.5ha	0.5～1.0ha	1.0～1.5ha	1.5～2.0ha	2.0ha以上		
昭和34年	6 370	3 550	1 830	990	1 098	937	1 948	1 330	619	436	39 010	5 370
35年	6 360	3 540	1 850	970	1 060	977	1 960	1 320	604	439	38 950	5 365
36年	6 340	3 536	1 854	950	975	1 020	1 964	1 344	596	441	38 706	5 755
37年	6 370	3 550	1 850	970	970	967	1 978	1 410	610	435	38 851	5 745
38年	6 320	3 527	1 853	940	870	1 020	2 016	1 412	576	426	38 552	5 705
39年	**6 383**	**3 550**	**1 850**	**983**	**964**	**934**	**1 963**	**1 367**	**719**	**436**	**38 830**	**5 725**

30 農地転用状況（昭和34～38年度）

単位＝アール　　市農業委員会

年度別 農区別	総数		個人				法人				公共団体			
	件数	面積	件数	面積			件数	面積			件数	面積		
				田	畑	合計		田	畑	合計		田	畑	合計
昭和34年度	1 556	6 071	…	…	…	…	…	…	…	…	…	…	…	…
35年度	1 435	5 596	1 334	266	3 102	3 368	84	632	1 445	2 077	17	40	111	151
36年度	1 715	7 332	1 571	402	3 901	4 303	121	1 077	1 344	2 421	23	60	548	608
37年度	1 819	8 556	1 638	635	4 236	4 871	170	1 106	1 633	2 739	11	48	898	946
38年度	**2 822**	**12 296**	**2 628**	**949**	**7 118**	**8 067**	**187**	**2 005**	**1 973**	**3 978**	**7**	**59**	**192**	**251**
第1農区	264	1 001	249	161	603	764	15	222	15	237	—	—	—	—
2 〃	84	431	74	73	128	201	9	122	28	150	1	—	80	80
3 〃	25	201	16	29	16	45	9	119	37	156	—	—	—	—
4 〃	44	258	42	24	86	110	2	148	—	148	—	—	—	—
5 〃	514	2 220	492	18	1 593	1 611	19	25	491	516	3	—	93	93
6 〃	377	1 451	356	51	1 007	1 058	20	69	265	334	1	59	—	59
7 〃	90	281	86	34	198	232	4	32	17	49	—	—	—	—
8 〃	161	1 091	124	165	225	390	37	443	258	701	—	—	—	—
9 〃	805	3 102	762	187	2 150	2 337	42	212	542	754	1	—	11	11
10 〃	14	156	10	5	58	63	4	25	68	93	—	—	—	—
11 〃	48	599	40	41	104	145	8	421	33	454	—	—	—	—
12 〃	16	159	13	26	22	48	3	111	—	111	—	—	—	—
13 〃	29	90	28	45	37	82	—	—	—	—	1	—	8	8
14 〃	23	121	20	50	35	85	3	32	4	36	—	—	—	—
15 〃	232	671	226	3	555	558	6	—	113	113	—	—	—	—
16 〃	12	40	12	27	13	40	—	—	—	—	—	—	—	—
17 〃	8	17	8	1	16	17	—	—	—	—	—	—	—	—
18 〃	61	312	57	7	234	241	4	—	71	71	—	—	—	—
19 〃	15	95	13	2	38	40	2	24	31	55	—	—	—	—

31 市内農家政府売渡米

単位 {金額＝1.000円 / 数量＝トン}　　熊本食糧事務所

年次	売渡申込		売渡米	
	数量	売渡申込加算金	数量	売渡金額
昭和34年	7 257	4 838	7 815	526 745
35年	7 194	4 796	7 418	495 141
36年	7 750	5 165	8 177	576 011
37年	7 969	5 312	8 514	708 950
38年	**8 444**	**5 288**	**9 301**	**658 079**

32 市内農家農用機械普及状況（昭和34年～38年）

各年12月末日現在　　県農業改良課

年次	農用原動機									農用駆動型耕転機
	石油発動機			ディーゼルエンジン			電動機			
	3.5PS以下	4PS以上	計	3.5PS以下	4PS以上	計	3.5PS以下	4PS以上	計	
昭和34年	1 780	320	2 100	56	24	80	130	15	145	45
35年	1 950	350	2 300	130	57	187	190	38	228	190
36年	2 500	350	2 850	190	68	258	200	42	242	476
37年	2 900	450	3 350	250	110	360	220	60	280	810
38年	**2 960**	**470**	**3 430**	**300**	**130**	**430**	**200**	**80**	**280**	**1 050**

年次	トラクター		小型乗用4輪(10PS以下)	中大型乗用4輪(11PS以上)	犁	砕土機	カルチベーター		防除	
	テイラー型耕うん機	計					人力用	畜力用	噴霧機	
									人力用	動力用
昭和34年	42	87	…	…	4 400	11 200	453	245	2 675	60
35年	395	585	1	…	6 000	…	600	450	2 800	70
36年	510	980	1	…	6 000	3 000	600	450	2 700	30
37年	940	1 750	10	1	6 000	3 100	700	550	2 900	250
38年	**870**	**1 920**	**15**	**1**	**5 070**	**2 900**	**700**	**550**	**3 000**	**350**

年次	用機		脱穀調整用機						穀物乾燥機	農産精米機
	撒粉機		動力脱穀機			もみすり機				
	人力用	動力用	手扱型	自動送入型	計	5吋以下	6吋以上	計		
昭和34年	1 750	6	1 020	1 010	2 030	101	177	278	…	69
35年	2 000	15	1 400	1 200	2 600	80	200	280	5	95
36年	2 500	50	1 400	1 950	3 350	265	200	465	7	95
37年	2 600	100	1 400	2 200	3 600	275	250	525	570	110
38年	**2 800**	**150**	**1 345**	**2 550**	**3 895**	**108**	**168**	**276**	**1 092**	**110**

年次	加工用		藁・い草加工機				畜産用機			バーチカルポンプ
	精麦機	製粉機	動力製莚機			動力製縄機	カッター	チヨッパー	ミルカー	
			わら用	い草用	七島用					
昭和34年	72	54	319	0	19	130	217	30	—	59
35年	70	55	420	20	17	190	270	100	—	95
36年	70	55	420	0	17	250	400	550	0	700
37年	80	60	420	0	17	300	700	650	120	900
38年	**75**	**65**	**420**	**—**	**20**	**60**	**750**	**700**	**100**	**950**

33 主要農作物市内収獲高

単位 {作付面積＝ヘクタール / 推定実収高＝トン}

農林省熊本統計調査事務所

年次	水稲		陸稲		小麦		大麦		裸麦	
	作付面積	推定実収高	作付面積	推定実収高	作付面積	推定実収高	作付面積	推定実収高	作付面積	推定実収高
昭和34年	3 694	15 831	828	1 314	2 857	6 118	…	…	1 587	3 293
35年	3 699	16 082	789	294	3 140	7 496	1	2	1 342	2 851
36年	3 699	15 974	653	989	3 369	8 258	2	37	807	1 746
37年	3 673	15 548	562	1 060	3 260	6 640	2	171	722	1 716
38年	**3 595**	**15 909**	**441**	**770**	**2 856**	**377**	**184**	**42**	**729**	**179**

年次	えん麦		とうもろこし(未成熟)		とうもろこし(成熟)		あわ		きび	
	作付面積	推定実収高	作付面積	推定実収高	作付面積	推定実収高	作付面積	推定実収高	作付面積	推定実収高
昭和34年	…	4	4	56	1	2	446	1 480	3	3
35年	…	1	4	18	0.4	1	369	975	10	29
36年	…	2	4	39	0.5	1	450	1 224	25	55
37年	…	1	4	21	0.5	1	403	1 157	23	53
38年	**2**	**0**	**4**	**29**	**1**	**1**	**369**	**1 077**	**22**	**53**

年次	そば		大豆(成熟)		大豆(未成熟)		いんげん		あずき	
	作付面積	推定実収高	作付面積	推定実収高	作付面積	推定実収高	作付面積	推定実収高	作付面積	推定実収高
昭和34年	45	41	425	811	1	…	…	…	345	362
35年	57	44	403	528	1	3	14	12	363	374
36年	46	44	376	455	1	2	12	98	379	353
37年	41	34	332	301	14	52	12	52	412	275
38年	**33**	**33**	**269**	**250**	**14**	**52**	**12**	**56**	**332**	**250**

年次	えんどう			そらまめ			さやげ		甘藷	
	作付面積	推定実収高(未)	推定実収高(乾)	作付面積	推定実収高(未)	推定実収高(乾)	作付面積	推定実収高	作付面積	推定実収高
昭和34年	50	216	2	190	146	193	8	10	727	14 437
35年	39	172	2	167	134	180	7	8	616	9 556
36年	36	179	4	106	98	124	7	9	637	13 192
37年	52	239	4	152	94	193	7	8	681	12 902
38年	**34**	**164**	**1**	**122**	**29**	**70**	**8**	**10**	**640**	**14 774**

年次	馬鈴薯		さといも		だいこん		かぶら		にんじん	
	作付面積	推定実収高	作付面積	推定実収高	作付面積	推定実収高	作付面積	推定実収高	作付面積	推定実収高
昭和34年	71	1 093	193	1 401	303	5 269	2	16	46	560
35年	50	1 036	182	659	366	5 850	2	26	47	546
36年	67	886	189	1 243	363	6 449	4	42	47	636
37年	85	1 138	193	1 322	349	6 449	4	43	43	617
38年	**92**	**867**	**118**	**1 274**	**324**	**9 321**	**5**	**50**	**45**	**649**

年次	ごぼう		れんこん		きゃべつ		はくさい		非結球つけな	
	作付面積	推定実収高	作付面積	推定実収高	作付面積	推定実収高	作付面積	推定実収高	作付面積	推定実収高
昭和34年	69	943	151	640	43	980	22	437	43	624
35年	60	928	118	2 558	42	737	27	622	52	682
36年	66	985	115	1 913	52	1 037	64	948	48	678
37年	77	1 077	115	1 837	52	1 040	58	939	48	665
38年	**78**	**1 198**	**116**	**1 950**	**54**	**1 144**	**58**	**1 302**	**51**	**724**

年次	ほうれんそう		ねぎ		たまねぎ		きうり		しろうり	
	作付面積	推定実収高	作付面積	推定実収高	作付面積	推定実収高	作付面積	推定実収高	作付面積	推定実収高
昭和34年	78	742	30	450	29	362	37	555	6	98
35年	83	743	34	436	34	394	44	496	6	56
36年	101	1 006	36	564	24	370	47	921	8	116
37年	99	997	34	549	41	597	49	907	8	105
38年	**100**	**1 018**	**35**	**404**	**47**	**407**	**47**	**507**	**7**	**92**

年次	かぼちゃ		すいか		なす		とまと		落花生	
	作付面積	推定実収高	作付面積	推定実収高	作付面積	推定実収高	作付面積	推定実収高	作付面積	推定実収高
昭和34年	15	948	142	2 604	37	428	20	438	10	24
35年	15	544	178	3 468	37	272	33	456	46	65
36年	26	476	209	5 190	41	601	36	911	—	95
37年	27	413	204	1 162	40	483	36	405	52	98
38年	**26**	**275**	**186**	**1 302**	**39**	**402**	**33**	**427**	**68**	**138**

年次	なたね		ごま		たばこ		茶		さとうきび	
	作付面積	推定実収高	作付面積	推定実収高	作付面積	推定実収高	作付面積	推定実収高	作付面積	推定実収高
昭和34年	…	392	…	3	31	77	21	23	…	3
35年	…	490	…	5	30	71	21	22	…	2
36年	367	448	9	5	33	82	16	24	0.3	6
37年	406	468	9	5	43	92	24	22	0.3	6
38年	**401**	**132**	**10**	**6**	**503**	**110**	**25**	**25**	**0.3**	**6**

年次	こうま		ラミー		ひちとうい		はぜ		みかん	
	作付面積	推定実収高	作付面積	推定実収高	作付面積	推定実収高	作付面積	推定実収高	作付面積	推定実収高
昭和34年	…	16	…	16	…	75	7	14	35	310
35年	…	15	…	14	…	167	7	14	51	341
36年	14	29	19	40	17	152	8	25	51	1 116
37年	13	27	15	33	17	148	8	22	92	924
38年	**13**	**25**	**7**	**13**	**17**	**114**	**6**	**6**	**112**	**1 117**

年次	ネーブル		なつみかん		雑かん		ぶどう		日本なし	
	作付面積	推定実収高	作付面積	推定実収高	作付面積	推定実収高	作付面積	推定実収高	作付面積	推定実収高
昭和34年	…	50	5	52	18	272	15	81	19	117
35年	…	56	3	66	29	277	35	85	19	154
36年	…	25	3	36	30	434	39	374	19	198
37年	…	20	3	41	30	279	39	403	18	200
38年	**2**	**19**	**3**	**22**	**14**	**209**	**44**	**262**	**19**	**158**

年次	もも		びわ		うめ		かき		くり	
	作付面積	推定実収高	作付面積	推定実収高	作付面積	推定実収高	作付面積	推定実収高	作付面積	推定実収高
昭和34年	18	171	8	65	11	81	13	68	2	10
35年	24	86	8	78	6	87	9	72	2	10
36年	25	212	8	65	6	46	10	80	6	18
37年	24	232	8	63	6	50	10	98	7	20
38年	**24**	**152**	**8**	**39**	**7**	**32**	**10**	**25**	**8**	**14**

34 市内家畜飼養状況（昭和34年～38年）

各年12月末日現在

家畜＝県畜産課
畜産物＝市畜水産課

年次	乳用牛		役肉用牛		馬		緬羊		山羊	
	飼養農家数	頭数	飼養農家数	頭数	飼養農家数	頭数	飼養農家数	頭数	飼養農家数	頭数
昭和34年	230	700	790	790	2 700	2 706	420	700	750	1 410
35年	230	700	790	790	2 700	2 700	420	700	750	1 410
36年	212	832	950	960	2 316	2 316	560	723	810	930
37年	162	724	510	537	1 858	1 865	536	678	765	900
38年	**149**	**697**	**500**	**800**	**783**	**792**	**200**	**403**	**240**	**406**

年次	豚		兎		鶏		あひる		鶏卵
	飼養農家数	頭数	飼養農家数	頭数	飼養農家数	羽数	飼養農家数	羽数	生産数量（Kg）
昭和34年	410	1 630	35	300	6 300	33 600	120	400	619 920
35年	410	1 630	35	300	6 300	33 600	120	400	786 000
36年	740	4 609	105	620	5 810	42 450	…	…	970 440
37年	650	6 956	120	1 246	5 810	56 500	33	740	1 120 680
38年	**460**	**7 500**	**100**	**1 250**	**2 349**	**78 300**	**9**	**700**	**786 000**

年次	蜂蜜	羊毛	牛乳	山羊乳	あひるの卵
	生産数量（Kg）	生産数量（Kg）	生産数量（t）	生産数量（t）	生産数量（Kg）
昭和34年	16 200	1 950	1 448	153	…
35年	17 100	1 350	1 504	153	…
36年	18 000	1 260	1 589	153	…
37年	18 000	1 260	1 764	153	…
38年	**29 760**	**1 050**	**2 114**	**56**	**750**

35 市内養蚕業生産額

単位｛数量＝Kg、生産額＝1.000円
　　｛単価＝円、

県蚕糸課

種別	昭和36年			昭和37年			昭和38年		
	生産数量	単価	生産額	生産数量	単価	生産額	生産数量	単価	生産額
養蚕	**6 944.4**	…	**3 557**	**12 402.6**	…	**7 292**	**15 036**	…	**10 361**
春蚕	2 281.2	…	1 300	5 515 5	…	3 442	5 028	822	4 131
上繭	2 152.7	578	1 244	5 251. 3	664	3 323	4 566	872	3 859
玉 〃	23. 6	455	11	76. 0	473	36	92	540	50
屑 〃	104. 9	427	45	188. 2	439	83	370	600	222
初秋蚕	1 100. 0	…	536	2 173. 9	…	1 197	3 434	635	2 180
上繭	979. 7	496	486	2 004. 5	582	1 125	3 256	654	2 100
玉 〃	38. 7	440	17	34. 1	445	15	20	400	8
屑 〃	81. 6	400	33	135. 3	425	57	158	450	72
晩秋蚕	3 563. 2	…	1 721	2 452. 5	…	1 416	3 804	615	2 338
上繭	3 288. 5	495	1 628	2 296. 3	618	1 348	3 628	624	2 264
玉 〃	64. 7	375	24	23. 9	448	11	8	401	3
屑 〃	210. 6	329	69	132. 3	428	57	168	420	71
晩々秋蚕	…	…	…	2 260. 7	…	1 237	2 770	618	1 712
上繭	…	…	…	2 174. 2	596	1 200	2 691	624	1 679
玉 〃	…	…	…	1. 1	…	…	6	400	2
屑 〃	…	…	…	85. 4	427	37	73	420	31
桑苗	**1 450 000**	…	**5 840**	**2 522 901**	…	**6 651**	**2 612 028**	…	**11 247**
実生苗	800 000	0. 8	640	1 800 000	1. 20	216	2 000 000	1. 20	2 400
木苗（大中）	650 000	8. 0	5 200	527 375	10. 20	5 379	500 886	15. 00	7 513
木苗（小）				195 526	5. 40	1 056	111 142	12. 00	1 334

36 市内林野面積（昭和33年～38年）

単位＝ha

県林産課

年次	総数	国有林	私有林						
			計	用材林	薪炭林	竹林	特殊林	要造林地	制限林	その他
昭和33年	1 302	539	763	152	434	150	1	2	—	24
34年	1 961	536	1 425	203	918	261	1	26	—	16
35年	1 961	536	1 425	203	918	261	1	26	—	16
36年	1 961	536	1 425	203	918	261	1	26	—	16
37年	1 964	539	1 425	203	918	261	1	26	—	16
38年	**1 973**	**539**	**1 434**	**180**	**911**	**296**	**2**	**4**	—	**41**

37 市内私有林面積及蓄積高（昭和33年～37年）

単位｛面積＝ha
　　｛蓄積量＝m³

県林産課

年次	総数		森林						竹林		特殊林		要造林地	その他
			計		針葉樹林		広葉樹林							
	面積	蓄積高	面積	蓄積高	面積	蓄積高	面積	蓄積高	面積	蓄積高	面積	蓄積高	面積	面積
昭和33年	763	…	586	19 151	152	7 601	434	11 560	150	…	1	…	2	24
34年	1 425	…	1 121	33 916	203	8 105	918	25 811	261	268 575	1	19	26	16
35年	1 425	…	1 121	33 916	203	8 105	918	25 811	261	268 575	1	19	26	16
36年	1 425	…	1 121	33 916	203	8 105	918	25 811	261	268 575	1	19	26	16
37年	1 425	…	1 121	33 916	203	8 105	918	25 811	261	268 575	1	19	26	16
38年	**1 434**	**461 499**	**1 091**	**54 683**	**180**	**12 500**	**911**	**42 183**	**296**	**406 816**	**2**	—		**41**

38 私有林伐採量及林野副産物 ―熊本市・飽託郡

（昭和35年～昭和38年）

単位｛伐採量＝m³
　　｛副産物＝Kg 但し杉皮m³

県林産課

年次	林野面積	私有林伐採量						林野副産物						
		計		針葉樹		広葉樹		樹実			樹皮			しいたけ（乾しいたけ換算）
		面積	材積	面積	材積	面積	材積	くり	つばき	はぜ	杉皮	しゅろ皮	竹皮	
昭和35年	3 033	13	1 003	11	846	2	157	5 000	9 000	6 000	—	—	400	5 256
36年	3 033	10	742	1	145	9	597	3 200	420	4 000	3 000	20	20	10 000
37年	3 033	…	3 686	…	1 518	…	2 168	3 800	2 000	4 000	3 000	20	100	9 148
38年	**3 210**	**31**	**2 820**	**7**	**1 420**	**24**	**1 400**	**2 300**	**2 000**	**4 000**	**2 000**	**20**	**200**	**11 290**

第３次漁業センサス結果

第３９表～４４表迄は、昭和３８年１１月１日現在の第３次漁業センサスの結果である。

39 組織別・専兼別・経営体数

単位＝世帯及び事業所　　市統計調査課

区分	総数	経営組織別		専兼別								
		個人	法人	専業	第１種兼業				第２種兼業			
					計	農業	その他の自営	雇用	計	農業	その他の自営	雇用
総数	**629**	**627**	**2**	**117**	**242**	**206**	**8**	**28**	**270**	**243**	**15**	**12**
漁船非使用	86	86	—	31	25	7	4	14	30	9	10	11
無動力のみ	13	13	—	10	2	—	—	2	1	—	—	1
1 t未満	1	1	—	1	—	—	—	—	—	—	—	—
1～3 t 〃	6	6	—	3	2	1	—	1	1	—	1	—
3～5 t 〃	4	4	—	3	1	1	—	—	—	—	—	—
5～10 t 〃	6	6	—	5	1	1	—	—	—	—	—	—
30～100t 〃	1	—	1	1	—	—	—	—	—	—	—	—
のり養殖	506	505	1	63	210	195	4	11	233	230	3	—
かき養殖	6	6	—	—	1	1	—	—	5	4	1	—

40 漁種別、漁獲高別、経営体数

単位＝世帯及び事業所

区分	総数	漁業の種類別						漁獲金額別			
		底びき網	刺網	釣はえなわ	採具	その他の漁業	養殖	10万円未満	10～50万円未満	50～100万円未満	100万円以上
総数	**629**	**5**	**10**	**4**	**94**	**4**	**512**	**57**	**351**	**184**	**37**
漁船非使用	86	—	—	1	85	—	—	40	44	2	—
無動力のみ	13	—	—	2	8	3	—	5	8	—	—
1 t未満	1	—	—	—	1	—	—	—	1	—	—
1～3 t 〃	6	—	5	—	—	1	—	1	2	2	1
3～5 t 〃	4	—	4	—	—	—	—	—	1	2	1
5～10 t 〃	6	5	1	—	—	—	—	—	3	3	—
30～100t 〃	1	—	—	1	—	—	—	—	—	—	1
のり養殖	506	—	—	—	—	—	506	5	292	175	34
かき養殖	6	—	—	—	—	—	6	6	—	—	—

41 従事者数別、従事日数別、経営体数

単位＝世帯及び事業所

区分	総数	従事者数別					従事日数別					
		1人	2～3人	4～5人	6～9人	10人以上	29日以下	30～89日	90～149日	150～199日	200～249日	250日以上
総数	**629**	**43**	**336**	**192**	**54**	**4**	**—**	**17**	**74**	**251**	**263**	**24**
漁船非使用	86	36	48	2	—	—	—	13	15	13	40	5
無動力のみ	13	4	9	—	—	—	—	1	2	2	6	2
1 t未満	1	—	1	—	—	—	—	—	—	1	—	—
1～3 t 〃	6	1	4	1	—	—	—	1	—	2	3	—
3～5 t 〃	4	—	2	1	1	—	—	—	—	1	1	2
5～10 t 〃	6	—	3	2	—	1	—	—	3	2	—	1
30～100t 〃	1	—	—	—	—	1	—	—	—	—	—	1
のり養殖	506	2	263	186	53	2	—	—	50	230	213	13
かき養殖	6	—	6	—	—	—	—	2	4	—	—	—

42 海上作業従事者数

単位＝人　　市統計調査課

従事者階層	総数	地位別			男女別	
		家族	出資者	雇用者	男子	女子
総数	**1 657**	**1 547**	**2**	**108**	**936**	**721**
漁船非使用	142	142	—	—	76	66
無動力のみ	23	23	—	—	15	8
1 t 未満	2	2	—	—	1	1
1～3 t 〃	13	10	—	3	10	3
3～5 t 〃	14	10	—	4	11	3
5～10 t 〃	17	16	—	1	10	7
30～100 t 〃	22	—	1	21	22	—
のり養殖	1 413	1 333	1	79	784	629
かき養殖	11	11	—	—	7	4

43 船種別漁船隻数

単位＝隻、t、HP　　市統計調査課

漁船階層	総隻数	無動力船	船外機船	動力船							
				隻数						総トン数	総馬力数
				計	1t未満	1～3t未満	3～5t未満	5～10t未満	50～100t未満		
総数	**190**	**79**	**9**	**102**	**2**	**76**	**9**	**14**	**1**	**383.8**	**930**
無動力のみ	14	14	—	—	—	—	—	—	—	—	—
1 t 未満	1	—	—	1	1	—	—	—	—	0.7	3
1～3 t 〃	6	—	—	6	—	6	—	—	—	11.6	33
3～5 t 〃	6	2	—	4	—	—	4	—	—	14.1	41
5～10 t 〃	7	—	—	7	—	1	1	5	—	48.4	46
30～100 t 〃	1	—	—	1	—	—	—	—	1	84.9	270
のり養殖	155	63	9	83	1	69	4	9	—	224.1	537
かき養殖	—	—	—	—	—	—	—	—	—	—	—

44 のり養殖経営体数及び従事者数

単位＝世帯及び事業所／人　　市統計調査課

養殖面積＼従事者別	経営体数	従事者総数	専従者						その他		
			地位別				男女別				
			計	家族	出資者	雇用者	男	女	計	家族	雇用者
総数	**513**	**1 932**	**1 720**	**1 637**	**1**	**82**	**873**	**847**	**212**	**62**	**150**
30坪 未満	1	2	2	2	—	—	1	1	—	—	—
30～ 90 〃	9	20	18	18	—	—	8	10	2	2	—
90～ 150 〃	44	103	101	100	—	1	49	52	2	1	1
150～ 300 〃	290	1 029	933	908	—	25	472	461	96	35	61
300～ 600 〃	156	703	604	563	—	41	308	296	99	24	75
600～ 900 〃	10	49	36	32	1	3	21	15	13	—	13
900～1500 〃	2	12	12	12	—	—	6	6	—	—	—
1500～3000 〃	—	—	—	—	—	—	—	—	—	—	—
3000坪以上	1	14	14	2	—	12	8	6	—	—	—

45 市内漁業種類別着業統数及漁獲高（昭和34年～38年）

海面漁業・浅海養殖業

単位＝Kg
但しのりは1,000枚

農林省熊本統計調査事務所

漁業種類別	昭和34年		昭和35年		昭和36年		昭和37年		昭和38年	
	着業統数	漁獲高	着業統数	漁獲高	着業統数	漁獲高	着業統数	漁獲高	着業統数	漁獲高
漁業	**246**	**568 281**	**262**	**2 823 292**	**268**	**1 583 780**	**610**	**1 804 567**	**190**	**801 741**
まき網漁業	—	—	1	110	—	—	—	—	—	—
流し網漁業	114	27 220	87	56 209	90	110 925	73	307 030	—	—
えび流網	93	25 152	65	20 904	44	21 415	29	8 215	27	—
このしろ流網	—	—	22	35 305	46	89 510	44	298 815	—	—
その他	21	2 068	—	—	1	90	—	—	—	—
敷網漁業	5	950	—	—	10	4 260	—	—	—	—
刺網漁業	7	1 350	18	67 672	—	—	6	6 880	34	164 056
桝網漁業	12	35 829	14	67 840	13	31 090	12	33 410	15	37 870
小型定置網漁業	32	23 893	12	53 400	16	63 550	23	60 510	13	55 565
えび網	—	—	—	—	—	—	—	—	14	…
小型機船底曳網	—	—	—	—	—	—	—	—	…	56 860
帆打瀬網漁業	30	35 050	25	35 720	19	35 440	14	23 095	12	…
動力付貝桁網漁業	—	—	—	—	17	120 200	38	238 550	25	…
羽瀬	—	—	4	580	—	—	—	—	—	—
ばら釣	8	4 160	—	—	12	4 356	12	1 872	—	—
その他の釣	13	13 680	15	15 139	4	905	4	1 200	2	4 980
採貝	—	423 428	52	2 492 450	71	1 208 031	418	1 129 580	41	480 740
採藻	—	—	4	24 300	…	80	—	—	—	—
籠漁業	—	—	—	—	3	416	—	—	—	—
その他の漁業	25	2 721	30	9 872	12	4 437	10	2 440	7	1 670
浅海養殖業	**—**	**5 728**	**—**	**16 095**	**—**	**9 700**	**—**	**21 492**	**—**	**10 383**
のり		5 728		16 095		9 700		21 492		10 383
くろのり		4 669		11 679		8 984		19 673		7 507
まぜのり		967		4 168		692		1 604		2 665
あおのり		92		248		24		215		211

46 市内魚種別漁獲高 海面漁業・浅海養殖業・内水面漁業
（昭和34年～38年）

単位＝Kg
但し のりは1,000枚

農林省熊本統計調査事務所

年次	魚類計	くちぞこ	かれい	しろぐち	きぐち	ちだい	くろだい	ぼら
昭和34年	117 858	3 360	—	7 158	75	—	—	20 488
35年	279 378	29 653	3 663	28 485	—	—	428	37 243
36年	220 023	6 528	2 408	14 326	—	—	88	34 199
37年	406 793	8 730	128	9 876	1 000	384	420	31 858
38年	**234 931**	**3 875**	**650**	**16 745**	—	—	**1 020**	**34 774**

年次	すずき	ふぐ	はも	このしろ	うなぎ	さめ	まなかた	その他の魚類
昭和34年	8 728	—	—	24 446	751	—	—	52 852
35年	5 243	1 926	—	54 829	2 292	—	—	115 616
36年	12 351	180	—	103 447	2 652	—	—	43 844
37年	4 065	512	804	314 463	1 650	984	600	31 319
38年	**8 615**	—	—	**143 700**	—	**200**	—	**25 352**

年次	水産動物計	よしえび	くるまえび	くまえび	その他のえび	こういか	その他のいか	たこ
昭和34年	26 994	—	14 813	—	9 378	225	555	—
35年	27 164	372	14 359	—	4 951	1 613	3 256	—
36年	35 446	680	10 972	—	17 714	930	—	—
37年	29 644	1 178	9 267	27	7 716	1 480	6 784	272
38年	**61 590**	—	**33 687**	—	**9 188**	**850**	**4 410**	**2 550**

年次	かに	あみ	その他	貝類計	はまぐり	あさり	もがい	その他
昭和34年	300	950	773	423 428	264 488	—	—	158 940
35年	3 613	—	—	2 492 450	1 056 590	—	—	1 435 860
36年	450	4 260	440	1 328 241	615 331	18 000	120 200	574 700
37年	2 920	—	—	1 367 130	345 704	111 000	238 550	672 876
38年	**275**	—	**10 630**	**505 220**	**227 240**	**52 500**	**24 480**	**201 000**

年次	藻類(おごのり)	のり養殖計	くろのり	まぜのり	あおのり	内水面漁業計	あゆ
昭和34年	—	5 728	4 669	967	92	109 895	6 000
35年	24 300	16 095	11 679	4 168	248	79 000	1 200
36年	80	9 700	8 984	692	24	132 150	10 688
37年	—	21 492	19 673	1 604	215	163 250	15 500
38年	—	**10 383**	**7 507**	**2 665**	**211**	**179 115**	**12 500**

年次	こい	ふな	おいかわ	わかさぎ	うなぎ	その他の魚類	えび類
昭和34年	12 113	35 208	2 610	5 255	48 709	—	—
35年	4 350	22 310	200	5 670	44 270	—	—
36年	16 436	38 453	6 296	11 820	45 457	3 000	—
37年	39 740	49 695	7 757	—	8 473	38 670	3 415
38年	**47 355**	**61 790**	**6 000**	—	**9 695**	**37 375**	**4 400**

V 建　　設

47 熊本市内、国、県、道路延長

昭和39年4月現在

単位　延長＝m

県道路課

種別	路線名	実延長	改良延長	未改良延長	舗装延長
国道		24 722	24 402	320	24 722
	一級国道3号線	14 208	13 888	320	14 208
	一級国道57号線	10 514	10 514	—	10 514
主要県道		26 938	16 721	217	24 205
	熊本～日田	4 496	4 496	—	4 496
	熊本～玉名	13 735	13 518	217	11 288
	熊本～浜	7 569	7 569	—	7 283
	熊本停車場	1 138	1 138	—	1 138
一般県道		76 190	34 469	41 721	22 340
	天水～熊本	6 228	3 878	2 350	964
	鈴麦～熊本	2 314	—	2 314	660
	矢護川～熊本	1 135	—	1 135	—
	高森～熊本	7 775	7 775	—	5 922
	瀬田～熊本	3 603	1 896	1 707	1 296
	松橋～熊本	6 244	2 846	3 398	326
	宇土～百貫港	2 299	—	2 299	260
	川尻～宇土	1 613	—	1 613	—
	上熊本停車場	2 100	2 100	—	2 100
	上熊本（停）～京町	560	560	—	560
	小山～熊本	3 085	2 083	1 002	2 223
	瀬田～竜田	2 803	1 963	840	—
	六嘉・秋津・新町	1 958	387	1 571	—
	並建～熊本	2 785	2 785	—	2 565
	戸島～熊本	4 700	3 817	883	3 689
	畠口～川尻（停）	888	888	—	152
	弓削～益城	33	—	33	—
	託麻～北部	4 767	720	4 047	—
	小池～竜田	539	70	469	—
	海路口～小島	5 050	—	5 050	—
	天明～川尻	894	894	—	894
	神水～川尻	9 244	784	8 460	186
	高橋～塩屋町	4 353	503	3 850	503
	画津～秋津	700	—	700	—
	銀冶屋～慶徳堀	520	520	—	40

48 年次別市道延長面積及び舗装延長面積（昭和32年～38年）

単位　長サ＝m　面積＝㎡

市土木課

種別	昭和32年	昭和33年	昭和34年	昭和35年	昭和36年	昭和37年	昭和38年
総延長	**673 379**	**690 124**	**705 717**	**789 036**	**790 314**	**1 481 816**	**1 481 876**
総面積	**3 296 397**	**3 402 792**	**3 497 936**	**3 779 292**	**3 785 138**	**4 791 202**	**4 816 123**
舗装延長総数	27 678	31 552	38 801	43 604	51 784	67 319	80 311
高級コンクリート延長	5 924	7 888	10 882	13 450	13 450	13 675	13 675
高級アスファルト延長	20 554	22 464	26 719	28 954	29 559	29 983	29 225
簡易アスファルト延長	1 200	1 200	1 200	1 200	8 775	23 661	37 411
舗装面積総数	211 867	236 352	293 514	328 663	381 543	471 404	548 328
高級コンクリート面積	52 557	66 932	93 008	110 123	110 123	110 681	110 681
高級アスファルト面積	154 150	164 260	195 346	213 380	218 196	220 635	213 405
簡易アスファルト面積	5 160	5 160	5 160	5 160	53 224	140 088	224 242

49 橋梁現況（市道）

昭和39年3月31日現在

単位　長サ＝m　面積＝㎡

市土木課

区分	橋数	橋長	総面積	橋令別橋数 15年未満	橋令別橋数 15年～25年	橋令別橋数 25年以上	現況別橋数 車輌通行不能	現況別橋数 荷重制限	現況別橋数 安全
総計	**962**	**5 866. 30**	**24 921. 96**	**256**	**188**	**518**	**234**	**349**	**379**
100 m 以上	3	350. 90	2 119. 12	3	—	—	1	—	2
30 m ～ 100 m	19	1 080. 30	5 292. 76	13	2	4	3	7	9
10 m ～ 30 m	76	1 338. 38	6 077. 39	38	6	32	16	20	40
10 m 未満	864	3 096. 72	11 432. 69	202	180	482	214	322	328
鋼橋									
計	4	397. 80	3 398. 65	4	—	—	—	—	4
100 m 以上	2	244. 30	1 852. 62	2	—	—	—	—	2
30 m ～ 100 m	2	153. 50	1 546. 03	2	—	—	—	—	2
10 m ～ 30 m	—	—	—	—	—	—	—	—	—
10 m 未満	—	—	—	—	—	—	—	—	—
石及びコンクリート橋									
計	841	4 027. 15	16. 178. 56	160	163	518	198	268	375
100 m 以上	—	—	—	—	—	—	—	—	—
30 m ～ 100 m	10	537. 90	2 042. 30	5	1	4	3	—	7
10 m ～ 30 m	49	826. 38	4 269. 47	12	5	32	7	2	40
10 m 未満	782	2 662. 87	9 866. 79	143	157	482	188	266	328
鋼橋と石及びコンクリート混合橋									
計	—	—	—	—	—	—	—	—	—
100 m 以上	—	—	—	—	—	—	—	—	—
30 m ～ 100 m	—	—	—	—	—	—	—	—	—
10 m ～ 30 m	—	—	—	—	—	—	—	—	—
10 m 未満	—	—	—	—	—	—	—	—	—
木橋									
計	109	1 232. 45	4 227. 42	85	24	—	36	73	—
100 m 以上	1	106. 60	266. 50	1	—	—	1	—	—
30 m ～ 100 m	4	287. 20	1 170. 76	4	—	—	—	4	—
10 m ～ 30 m	22	404. 80	1 224. 26	21	1	—	9	13	—
10 m 未満	82	433. 85	1 565. 90	59	23	—	26	56	—
鋼橋又は石及びコンクリート橋と木橋との混合橋									
計	8	208. 90	1 117. 33	7	1	—	—	8	—
100 m 以上	—	—	—	—	—	—	—	—	—
30 m ～ 100 m	3	101. 70	533. 67	2	1	—	—	3	—
10 m ～ 30 m	5	107. 20	583. 66	5	—	—	—	5	—
10 m 未満	—	—	—	—	—	—	—	—	—

50 橋 梁 現 況 （国道・県道・熊本市内分）

昭和39年3月31日現在

単位 {延長＝m / 面積＝㎡}

県道路課

区　　分	総　　数			石及びコンクリート橋			鋼　　橋			石及びコンクリートと鋼橋混合橋		
	橋数	延長	面積	橋数	延長	面積	橋数	延長	面積	橋数	延長	面積
総　　数	**35**	**1 459.98**	**13 978.64**	**29**	**979.60**	**9 018.11**	**4**	**361.68**	**4 403.37**	**2**	**118.70**	**557.16**
橋長100m以上	2	295.00	1. 435.30	1	104.00	384.80	1	191.00	1 050.50	—	—	—
〃 30m～100m	13	730.20	7 830.08	9	466.70	4 230.65	2	144.80	3 042.27	2	118.70	557.16
〃 10m～ 30m	20	434.78	4 713.26	19	408.90	4 402.66	1	25.88	310.60	—	—	—

51 下 水 道 管 渠 （昭和31年～38年）

市下水道課

年　　次	円形管布設管渠	短形梁築造短形梁	分 水 槽	人　　孔	雨 水 桝	汚 水 桝
昭和31年	2 400 m	152 m	2 箇所	76 箇所	157 箇所	69 箇所
昭和32年	3 118	0	3	81	153	80
昭和33年	3 167	179	—	64	92	48
昭和34年	4 804	0	—	105	141	92
昭和35年	6 359	114	—	172	234	198
昭和36年	15 200	0	11	405	487	587
昭和37年	11 027	2	3	319	483	986
昭和38年	9 564	0	4	263	527	669

52 風 致 地 区

昭和38年3月31日現在

単位　面積＝ha

市計画課

番　号	地区名称	所　　在　　地	面　　積	決定年月日
1	八景水谷風致地区	熊本市清水町大字山室	18. 62	昭和5年12月1日
2	立 田 山 〃	〃 黒髪町大字下立田清水	155. 05	〃
3	水 前 寺 〃	〃 出水町今	38. 20	〃
4	江 津 湖 〃	〃 出水町、画図町大字江津神町、健軍町	214. 04	〃
5	花 岡 山 〃	〃 横手町、春日町	42. 75	〃
6	万 日 山 〃	〃 春日町	30. 04	〃
7	本 妙 寺 山 〃	〃 花園町、島崎町	571. 89	〃

53 市 営 住 宅

単位＝戸 / ㎡

市建築課　社会課

年　次	総　　数			木　　造			耐火構造		簡易耐火構造		敷地面積	
	現在数	年間建築数	年間払下数	現在数	年間建築数	年間払下数	現在数	年間建築数	現在数	年間建築数	現在面積	年間取得面積
昭和34年	1 686	197	—	1 156	109	—	183	24	347	64	8 932 507	26 901
35 〃	1 804	176	58	1 178	80	58	207	24	419	72	9 651 062	736 583
36 〃	1 980	176	—	1 272	94	—	231	24	477	58	11 047 960	1 396 898
37 〃	2 188	208	—	1 364	92	—	297	66	527	50	14 691 682	3 643 722
38 〃	2 431	243	—	1 409	45	—	363	66	659	132	20 117 953	5 426 271

54 県 営 住 宅 （市内分）

県建築課

年　次	総　　数			木　　造			耐火構造		簡易耐火構造		分譲住宅
	現在数	年間建築数	年間払下数	現在数	年間建築数	年間払下数	現在数	年間建築数	現在数	年間建築数	
昭和34年	1 190	134	—	371	—	—	470	24	349	110	36
35 〃	1 200	104	94	277	—	94	494	24	429	80	49
36 〃	1 308	108	—	277	—	—	518	24	513	84	50
37 〃	1 395	122	35	277	—	—	542	24	576	98	—
38 〃	1 325	124	194	83	—	194	590	48	652	76	60

55 構造別建築着工状況 （昭和34年～38年）

単位 {面積＝㎡ / 工事予定額＝千円}

建築統計月報

年次別	総　　計		木　　造		鉄骨鉄筋コンクリート		鉄筋コンクリート		鉄 骨 造		コンクリートブロック		その他	
	総床面積	工事予定額	総床面積	工事予定額	総床面積	工事予定額	総床面積	工事予定額	総床面積	工事予定額	総床面積	工事予定額	総床面積	工事予定額
昭和34年	103 502	1 281 942	69 941	588 203	—	—	30 768	656 074	1 409	19 270	1 357	18 168	27	227
35年	299 985	3 706 667	180 891	1 554 227	13 608	322 905	76 610	1 555 638	9 615	105 518	19 028	166 052	233	2 327
36年	306 544	3 828 908	180 245	1 787 917	5 942	132 538	82 277	1 432 153	26 478	326 748	11 012	141 232	590	8 320
37年	289 298	3 847 376	163 203	1 815 500	9 807	196 001	73 479	1 365 505	34 720	455 946	8 089	114 424	—	—
38年	**480 391**	…	**264 464**	…	**5 078**	…	**129 243**	..	**57 660**	…	**19 781**	**1** …	**4 165**	…
昭和38年 1月	15 461	..	9 304	…	810	…	2 481	…	2 446	…	420	..	—	—
2月	28 650	…	13 068	…	—	—	9 391	…	1 907	…	1 421	…	2 863	…
3月	49 860	…	26 397	…	—	—	16 230	…	6 781	…	452	..	—	—
4月	29 636	..	18 297	…	—	—	5 701	…	4 408	…	1 230	…	—	—
5月	28 605	…	18 753	…	82	…	4 491	…	1 693	…	3 586	…	—	—
6月	30 805	…	19 907	…	—	—	3 554	…	4 755	…	2 363	…	226	…
7月	24 637	..	14 054	…	—	—	6 176	…	3 887	…	189	..	331	…
8月	17 468	…	10 849	…	—	—	3 756	…	2 420	…	109	…	334	…
9月	30 305	…	24 250	…	—	—	2 334	…	2 598	…	1 123	…	—	—
10月	73 150	…	28 873	…	—	—	32 556	…	10 970	…	751	…	—	—
11月	69 470	…	39 131	…	—	—	18 232	…	6 373	..	5 460	…	274	…
12月	82 344	…	41 581	…	4 186	…	24 341	…	9 422	…	2 677	…	137	…

56 建　築　主　別　建　築

単位＝{面積 ㎡ / 工事予定額 1,000円}

年次	総数		国		県	
	総面積	工事予定額	総面積	工事予定額	総面積	工事予定額
昭和36年	306 544	3 828 908	29 022	469 177	11 202	141 326
昭和37年	289 298	3 681 544	14 428	199 045	23 064	370 344
昭和38年	**480 391**	**7 032 910**	**13 547**	**251 612**	**13 281**	**134 683**
1月	15 461	206 109	846	18 307	307	3 070
2月	28 650	380 349	4 048	67 553	179	2 850
3月	49 860	770 467	1 163	20 531	1 650	22 775
4月	29 636	379 923	112	1 680	2 087	34 785
5月	28. 605	445 171	318	7 110	295	3 510
6月	30 805	377 401	71	1 137	1 128	17 220
7月	24 637	391 209	2 561	81 200	1 147	26 625
8月	17 468	185 138	—	—	—	—
9月	30 305	385 643	—	—	—	—
10月	73 150	1 221 651	261	4 020	3 492	9 790
11月	69 470	1 020 279	442	5 898	2 672	10 103
12月	82 344	1 269 570	3 725	44 176	324	3 955

57 用　途　別　建　築

単位＝{面積 ㎡ / 工事予定額 1,000円}

年次	総数		居住専用建築物		居住産業併用建築物		農林水産業用建築物	
	総面積	工事予定額	総面積	工事予定額	総面積	工事予定額	総面積	工事予定額
昭和36年	306 544	3 828 908	138 792	1 695 913	28 296	360 605	1 443	8 306
昭和37年	289 298	3 681 544	137 356	1 757 373	25 837	288 817	20 628	217 974
昭和38年	**480 391**	**7 032 910**	**229 948**	**3 115 382**	**40 169**	**625 434**	**17 844**	**193 728**
1月	15 461	206 109	5 895	64 380	2 361	30 316	794	6 496
2月	28 650	380 349	9 229	110 610	317	2 887	2 563	29 333
3月	49 860	770 467	15 866	222 432	4 925	76 642	1 853	12 256
4月	29 636	379 923	13 717	155 722	3 029	33 103	699	6 146
5月	28 605	445 171	16 946	282 197	2 274	25 080	1 536	13 215
6月	30 805	377 401	16 586	202 747	2 246	30 981	740	7 210
7月	24 637	391 209	11 017	154 881	3 087	55 545	1 569	7 226
8月	17 468	185 138	8 934	113 560	634	7 058	1 456	10 399
9月	30 305	385 643	20 133	245 780	2 389	29 779	746	11 866
10月	73 150	1 221 651	28 513	391 376	5 227	84 621	1 321	13 162
11月	69 470	1 020 279	41 348	587 665	6 683	120 230	3 513	69 039
12月	82 344	1 269 570	41 764	584 032	6 997	129 192	1 054	7 380

着　工　状　況　（昭和36～38）

県建築課

市		会社		その他の団体		個人	
総面積	工事予定額	総面積	工事予定額	総面積	工事予定額	総面積	工事予定額
13 959	251 966	58 153	634 828	41 289	565 964	152 919	1 765 647
27 316	419 569	55 951	632 ¥81	19 126	286 309	149 413	1 773 796
36 148	**561 085**	**97 798**	**1 551 075**	**51 750**	**970 535**	**267 867**	**3. 563 920**
1 422	22 695	2 794	37 650	1 324	22 540	8 768	101 847
1 046	21 564	11 931	140 031	3 277	57 435	8 169	90 916
3 130	57 680	20 408	352 911	4 727	80 788	18 782	235 782
4 885	84 775	2 317	25 010	912	10 695	19 323	222 978
5 025	53 764	2 439	32 139	3 204	67 280	17 324	281 368
—	—	5 675	48 745	3 872	76 913	20 059	233 386
—	—	5 789	77 056	515	11 047	14 625	195 281
—	—	1 215	21 242	3 597	30 786	12 656	133 110
484	2 020	2 456	43 260	747	18 181	26 618	322 182
4 284	70 325	21 657	405 549	3 690	107 505	39 766	624 462
6 395	79 202	11 534	204 205	9 048	210 815	39 379	510 056
9 477	169 060	9 583	163 277	16 837	276 550	40 398	612 552

着　工　状　況　（昭和36～38年）

県建築課

鉱工業用建築物		商業用建築物		公益事業用建築物		サービス業用建築物		公務文教用建築物	
総面積	工事予定額	総面積	工事予定額	総面積	工事予定額	総面積	工事予定額	総面積	工事予定額
28 261	234 085	24 004	317 961	21 209	235 186	12 789	172 835	51 750	804 017
30 083	312 414	11 407	148 853	6 166	109 286	16 318	224 572	41 503	622 255
42 806	**488. 410**	**43. 936**	**929. 378**	**12. 704**	**149. 335**	**46. 172**	**789. 980**	**46. 812**	**741. 263**
1 805	21 427	—	—	409	9 773	1 090	23 095	3 107	50 622
7 441	78 497	2 243	44 148	13	234	2 077	28 750	4 767	85 890
11 220	138 129	5 557	178 697	1 702	11 250	5 552	85 919	3 185	45 142
2 198	23 041	824	10 817	716	5 961	1 899	30 242	6 554	114 891
1 342	12 157	1 493	26 342	874	20 705	3 024	52 135	1 116	13 340
5 608	68 128	1 340	4 333	913	12 056	1 632	18 869	1 740	33 077
1 334	14 297	499	4 904	1 524	23 126	4 241	102 196	1 366	29 034
1 436	16 070	196	3 890	236	2 360	3 361	10 559	1 215	21 242
1 596	29 716	1 226	14 238	945	10 240	2 310	23 713	960	20 311
3 188	26 272	17 454	362 868	2 647	28 134	9 391	223 190	5 409	92 028
2 616	29 789	6 304	125 120	1 528	14 430	3 074	50 624	4 404	23 382
3 022	30 887	6 800	154 021	1 197	11 066	8 521	140 688	12 989	212 304

58 公園

単位 面積＝ha

市公園課

名称	所在地	種別	面積 総数	面積 現在公園	面積 計画中	開園年月日	土地所有別
水前寺公園	出水町地内	普通公園	6.78	6.78	—	大正14年4月1日	市有地民有地
中央〃	松原町〃	運動〃	0.78	0.78	—	〃15 9	国有地
清爽園〃	宮内町〃	近隣〃	0.61	0.61	—	昭和4 7 20	〃
中の島〃	画図町神水町地内	普通〃	0.07	0.07	—	〃9 7 24	市有地
江津湖〃	神水町、画図町〃	普通〃	21.34	0.06	21.28	〃11 10 1	市有地国有地
熊本城〃	本丸町、二の丸町地内	〃〃	13.17	13.17	—	〃24 4 1	国有地
二本木〃	二本木町地内	運動〃	1.24	1.24	—	〃26 6 …	市有地
北岡自然〃	横手町上北岡地内	自然〃	5.86	5.86	—	〃30 4 1	市有地国有地
立田自然〃	黒髪町地内	自然〃	4.35	3.45	—	〃30 11 1	民有地
瀬口〃	本庄町字瀬口〃	児童〃	0.14	0.14	—	〃31 4 1	市有地
西原〃	大江町九品寺西原地内	〃〃	0.65	0.65	—	〃31 4 1	〃
築塘〃	春竹町築塘地内	〃	0.14	0.14	—	〃31 4 1	〃
迎町〃	迎町地内	〃	0.06	0.06	—	〃31 4 1	〃
宮の本〃	大江町字大江宮の本地内	〃	0.21	0.21	—	〃31 4 1	〃
下油田〃	出水町国府下油田〃	〃	0.34	0.34	—	〃31 4 1	〃
二本木児童〃	二本木町車屋敷〃	〃	0.05	0.05	—	〃31 4 1	〃
中原〃	本庄町字春の本〃	〃	0.28	0.28	—	〃31 4 1	〃
水前寺運動〃	出水町今北原〃	運動〃	2.43	12.43	—	〃31 12 11	〃
花畑〃	花畑町地内〃	普通〃	0.26	0.26	—	〃31 12 11	国有地
銀治屋町〃	銀治屋町〃	児童〃	0.20	0.20	—	〃31 12 11	市有地
白川〃	南千反畑町地内	近隣〃	1.99	1.99	—	〃31 12 1	〃
八景水谷〃	清水町地内	普通〃	7.77	7.77	—	〃32 2 5	市有地民有地
武蔵塚〃	竜田町〃	近隣〃	0.99	0.99	—	〃32 2 5	市有地
堂免〃	大江町字堂免北原地内	〃	0.49	0.49	—	〃32 2 22	〃
東原〃	大江町是法前畑東原〃	児童〃	0.09	0.09	—	〃32 2 22	〃
井手の口〃	大江町九品寺井手の口〃	〃	0.29	0.29	—	〃33 4 1	〃
三の宮〃	竜田町上立田〃	近隣〃	0.70	0.70	—	〃33 4 1	民有地
森の本〃	大江町九品寺森の本〃	児童〃	0.11	0.11	—	〃33 4 1	市有地
三町分〃	春竹町字三町分〃	〃	0.21	0.21	—	〃33 4 1	〃
新屋敷〃	新屋敷町字上古屋敷〃	運動〃	0.57	0.57	—	〃33 4 1	〃
八玉寺〃	春竹町八王寺西原〃	児童〃	0.36	0.36	—	〃33 4 1	〃
戸井の外〃	出水町国府戸井の外〃	〃	0.35	0.35	—	〃33 4 1	〃
古城堀端〃	古城堀端町〃	〃	0.55	0.55	—	〃33 12 1	〃
居屋敷〃	大江町九品寺居屋敷〃	ロータリー緑地〃	0.05	0.05	—	〃34 4 1	〃
辛島〃	辛島町、花畑町〃	普通〃	0.24	0.24	—	〃34 4 17	〃
代継〃	出水町字国府戸井の外〃	児童〃	0.29	0.29	—	〃36 2 21	〃
蓮政寺〃	手取本町〃	〃	0.26	0.26	—	〃36 12 1	〃
段山〃	宮内町〃	〃	0.25	0.25	—	〃38 5 5	国有地
水道端〃	新屋敷町水道端〃	〃	0.47	0.47	—	〃39 5 9	市有地
水前寺児童〃	出水町宮園〃	児童〃	0.56	0.57	—	〃39 7 10	〃
西岸寺〃	西岸寺町〃	緑地予定〃	0.09	—	0.09	未開設	〃
貫出〃	春竹町字春竹貫出〃	児童公園予定	0.16	—	0.16	〃	〃
大村後〃	春竹町字春竹大村後〃	〃〃	0.12	—	0.12	〃	〃
今町〃	大江町九品寺今〃	〃〃	0.44	—	0.44	〃	〃
寺田〃	春竹町字春竹寺田〃	〃〃	0.21	—	0.21	〃	〃
中川鶴〃	大江町大江中川鶴〃	〃〃	0.34	—	0.34	〃	〃
花岡山〃	横手町〃	普通公園予定	3.60	—	3.60	〃	市有地民有地
三賢堂〃	島崎町〃	〃〃	0.90	—	0.90	〃	市有地
本妙寺〃	花園町〃	自然〃〃	11.41	—	11.41	〃	市有地国有地
池亀〃	池田町〃	普通〃〃	2.77	—	2.77	〃	民有地
北運動〃	黒髪町〃	運動〃〃	8.43	—	8.43	〃	〃
保田窪〃	保田窪本町〃	近隣〃〃	2.62	—	2.62	〃	〃
渡鹿〃	大江町渡鹿〃	〃〃〃	1.58	—	1.58	〃	国有地
小楠〃	秋津町〃	普通〃〃	0.39	—	0.39	〃	市有地
南運動〃	平田町〃	運動〃〃	13.02	—	13.02	〃	民有地
川尻〃	川尻町〃	近隣〃〃	1.07	—	1.07	〃	〃
白藤〃	白藤町 八幡町〃	〃〃〃	2.01	—	2.01	〃	〃
高野辺田〃	池の上町〃	〃〃〃	2.44	—	2.44	〃	〃
管原〃	管原町〃	児童〃〃	0.29	—	0.29	〃	市有地
水玉〃	秋津新町〃	〃〃〃	0.41	—	0.41	〃	〃
秋田〃	東原町〃	〃〃〃	0.14	—	0.14	〃	〃
上の門〃	画図町〃	〃〃〃	0.22	—	0.22	〃	〃
堂ノ上〃	画図町〃	〃〃〃	0.21	—	0.21	〃	〃
竜蛇平〃	出水町〃	〃〃〃	0.39	—	0.39	〃	〃
記念〃	出水町〃	〃〃〃	0.14	—	0.14	〃	〃
山の下〃	神水町〃	〃〃〃	0.24	—	0.24	〃	〃
神水〃	神水町〃	〃〃〃	0.33	—	0.33	〃	〃

VI 製　　造

59 県　内　鉱　工　業

昭和35年平均＝100

年・月次	鉱工業綜合	製造業綜合	食料品 綜合	練粉乳	処理牛乳	罐詰	味噌	しょう油	小麦粉	清酒	しょうちゅう	合成清酒
昭和37年	**93.5**	**93.3**	**101.2**	**294.1**	**119.8**	**180.7**	**81.4**	**99.6**	**106.6**	**119.5**	**89.8**	**78.8**
1月	100.2	100.2	100.6	413.2	89.3	166.6	73.7	90.0	86.7	112.9	80.8	85.7
2月	97.2	96.9	82.1	326.4	99.3	90.3	75.1	86.3	92.1	104.4	68.9	34.9
3月	105.3	105.4	96.8	428.8	94.3	98.6	84.5	93.5	103.0	89.4	93.9	61.1
4月	97.9	97.9	131.5	429.3	89.7	419.7	77.0	95.9	100.1	155.3	108.6	85.0
5月	104.5	104.6	108.8	443.0	103.4	375.0	78.0	97.0	108.5	105.6	77.1	91.1
6月	85.4	84.9	86.9	300.0	110.5	179.7	66.9	104.2	94.3	69.0	92.6	74.7
7月	72.4	71.7	71.7	86.3	144.2	64.6	68.0	87.0	103.2	69.0	84.9	60.6
8月	75.1	74.7	77.8	77.7	150.8	218.5	78.5	84.1	119.1	75.0	71.2	67.9
9月	79.1	78.2	89.8	140.5	140.7	207.3	98.5	98.2	96.9	106.9	79.5	81.3
10月	97.5	97.4	99.4	239.8	137.5	98.3	97.8	91.7	112.9	123.5	90.1	113.4
11月	98.1	98.9	113.6	239.3	150.2	48.5	86.7	110.5	136.1	136.2	111.5	98.9
12月	109.2	109.3	155.8	404.9	129.3	201.1	90.7	121.4	127.0	287.1	119.0	91.3
昭和38年	**99.5**	**109.8**	**103.4**	**307.0**	**151.5**	**206.5**	**80.6**	**100.9**	**115.8**	**143.0**	**84.0**	**56.7**
1月	99.9	100.5	101.2	521.1	121.6	X	70.0	94.2	94.8	128.1	82.3	38.5
2月	94.6	94.6	198.6	429.1	141.0	X	72.3	82.2	118.0	122.5	62.1	55.8
3月	113.3	113.9	119.8	627.4	133.9	X	85.2	95.1	114.3	155.3	111.2	60.4
4月	113.1	113.6	111.4	688.8	121.4	X	70.8	108.4	97.8	172.7	81.3	64.7
5月	110.1	110.8	106.4	392.6	164.1	X	82.3	113.9	87.4	112.6	94.9	41.7
6月	105.7	106.6	97.3	198.1	168.6	X	64.5	103.6	97.2	71.2	88.6	54.4
7月	111.4	112.0	88.9	59.5	166.1	X	70.6	80.1	128.2	73.5	96.3	38.8
8月	107.4	108.1	94.1	74.1	166.5	X	85.9	90.3	122.5	91.8	57.0	25.3
9月	104.6	104.7	118.6	102.3	166.5	X	94.5	96.1	125.2	284.2	56.6	77.5
10月	112.0	112.2	82.0	161.7	172.5	X	98.3	102.4	135.8	99.4	83.8	56.7
11月	112.5	112.0	106.2	212.7	154.9	X	99.8	107.6	132.5	100.1	86.8	37.6
12月	122.4	117.8	142.2	216.9	140.4	X	90.0	136.7	136.0	300.7	107.6	128.0

年・月次	ゴム製品製造業 綜合	ゴム底布靴	合成樹脂履物	窯業・土石製品製造業	鉄鋼業 綜合	銑鉄	銑鉄鋳物	非鉄金属製造業	機械 綜合	すき	動力脱穀機	製材機械
昭和37年	**120.9**	**115.7**	**149.4**	**118.9**	**171.7**	**262.1**	**106.3**	**62.7**	**97.4**	**21.6**	**93.4**	**132.3**
1月	103.0	92.6	160.2	77.3	133.8	174.6	104.4	57.0	103.0	0.4	105.5	95.2
2月	114.3	106.2	159.1	124.1	162.3	205.1	131.5	115.0	90.7	0.3	95.0	120.0
3月	133.2	117.9	217.3	132.7	180.6	249.3	131.0	58.2	97.4	1.4	97.6	113.9
4月	132.5	118.7	208.4	129.7	175.0	255.0	117.3	59.0	92.8	8.2	95.6	129.1
5月	119.8	112.0	162.9	119.8	169.1	254.7	107.4	87.7	86.9	55.8	84.8	113.9
6月	116.7	120.9	93.9	78.0	172.5	267.8	103.8	68.4	82.9	37.8	72.0	93.2
7月	116.2	122.9	79.6	87.0	168.7	278.8	89.3	77.2	98.3	17.9	87.2	155.9
8月	111.9	112.3	110.0	74.0	169.6	268.3	98.4	48.2	148.3	34.4	169.8	211.1
9月	123.3	118.4	150.3	144.1	162.8	263.8	89.9	40.0	92.8	25.5	80.4	167.1
10月	137.5	136.4	143.4	173.6	175.4	289.7	92.9	47.9	99.6	11.6	77.6	155.9
11月	114.9	115.2	114.3	149.4	188.7	311.2	100.3	38.6	87.1	20.9	74.9	136.7
12月	127.2	115.0	193.6	137.5	201.8	327.6	111.0	55.4	89.0	45.7	80.4	95.2
昭和38年	**118.7**	**101.4**	**213.2**	**128.5**	**212.5**	**351.6**	**112.1**	**78.8**	**93.9**	**24.8**	**64.7**	**144.4**
1月	113.0	98.4	193.2	130.6	182.7	320.5	83.3	16.9	84.8	6.5	78.7	136.7
2月	122.7	89.6	304.9	120.5	193.8	285.5	127.7	39.8	81.8	2.8	71.7	129.1
3月	129.1	91.5	335.6	124.3	213.3	347.7	116.4	71.6	87.5	13.2	78.0	118.9
4月	134.3	89.8	379.2	139.5	199.1	334.3	101.6	103.1	89.7	39.7	64.7	155.9
5月	123.0	90.3	308.8	110.0	216.1	354.6	116.2	37.9	80.2	24.7	50.0	178.7
6月	113.0	95.5	209.2	98.9	200.8	333.4	105.2	188.2	74.4	43.9	40.7	211.1
7月	119.5	109.7	173.1	98.0	200.8	328.1	109.0	45.4	91.3	25.8	51.0	193.9
8月	109.4	98.5	169.3	138.2	212.6	352.6	111.5	48.2	98.1	11.4	53.8	85.6
9月	115.9	106.8	160.7	188.4	204.7	344.0	104.1	61.7	98.2	20.9	54.2	169.1
10月	116.3	115.3	121.8	142.2	215.4	344.6	121.9	123.6	102.1	16.8	78.4	121.5
11月	114.6	117.2	100.5	138.0	275.1	488.4	121.1	110.3	107.5	47.6	72.9	111.4
12月	112.5	114.3	102.6	113.1	235.7	385.4	127.7	99.2	130.6	44.6	82.6	121.5

業

生　産　指　数　（昭和37年・38年）

県統計調査課

年・月次	でん粉	たばこ製造業	繊維工業 綜合	生糸	綿糸	麻網	スフ	木材・木製品製造業	パルプ・紙製造業	化学工業	石油・石炭製品製造業 綜合	コークス	煉炭
昭和37年	**76.0**	**97.5**	**93.0**	**115.9**	**80.1**	**108.0**	**89.0**	**97.8**	**112.1**	**70.8**	**89.5**	**123.0**	**86.9**
1月	118.0	90.5	93.3	97.8	91.1	103.6	91.7	82.6	105.9	106.8	155.1	164.9	154.4
2月	117.1	90.2	98.0	108.2	98.3	118.6	91.3	89.5	101.9	96.6	132.8	145.5	131.9
3月	135.3	89.8	96.5	116.9	86.8	109.8	90.8	104.4	111.9	104.5	134.6	152.7	133.3
4月	128.7	95.6	93.3	109.6	92.9	107.5	84.1	103.4	108.3	65.9	78.4	130.4	74.5
5月	94.0	104.6	71.7	104.2	77.4	106.5	48.8	97.3	104.6	111.6	77.9	116.4	75.0
6月	36.8	100.1	64.6	112.3	84.4	122.3	36.0	86.7	116.4	68.9	67.0	102.9	64.3
7月	6.2	105.1	94.0	130.9	50.0	107.9	100.6	83.4	118.0	28.5	67.0	100.0	63.4
8月	0.5	96.9	99.2	130.5	69.3	100.7	100.7	87.5	116.1	28.0	60.2	99.9	57.3
9月	—	96.8	104.1	125.6	84.0	100.3	105.1	97.9	113.1	25.6	63.3	99.9	60.6
10月	7.1	107.5	103.3	121.1	81.6	83.1	107.6	102.0	111.7	70.9	65.7	111.4	62.3
11月	113.5	101.1	98.7	116.6	72.4	110.4	104.7	114.7	116.8	69.7	83.3	115.7	80.9
12月	154.7	92.3	99.6	117.0	72.4	114.9	106.3	124.5	120.8	72.9	89.2	136.9	85.6
昭和38年	**75.9**	**92.2**	**97.4**	**110.5**	**72.8**	**90.7**	**106.0**	**132.0**	**120.6**	**100.6**	**84.1**	**118.5**	**81.5**
1月	123.0	82.4	83.2	96.2	63.7	95.4	87.6	108.0	134.2	80.4	102.9	153.3	99.2
2月	131.3	86.3	91.2	110.6	78.0	107.8	87.9	116.5	103.3	78.8	105.4	146.9	102.3
3月	62.6	85.1	89.2	110.6	70.0	90.6	88.9	135.4	124.2	108.1	118.6	152.7	116.1
4月	104.3	90.4	98.4	110.4	78.4	96.2	104.6	137.4	105.0	106.5	86.8	133.3	83.3
5月	121.1	94.9	96.7	112.8	69.1	95.1	105.3	125.1	117.5	110.9	74.5	118.9	71.2
6月	103.7	87.1	95.0	102.8	67.4	88.2	108.3	117.3	120.4	106.7	70.3	107.6	67.5
7月	50.6	101.0	101.3	110.1	73.2	88.0	114.7	125.1	152.7	108.2	64.2	97.9	61.7
8月	214.2	91.1	101.5	107.5	73.0	82.0	116.9	121.1	115.0	103.4	60.1	97.9	57.3
9月	—	93.5	107.4	107.8	92.0	93.1	117.5	95.3	124.0	74.6	62.3	92.6	60.1
10月	—	104.9	103.7	116.6	78.5	81.4	114.2	152.9	129.8	105.0	71.0	113.0	67.9
11月	—	97.5	101.1	122.8	66.6	79.0	111.9	144.9	126.7	112.0	78.9	113.5	76.3
12月	—	91.7	100.2	117.7	63.1	91.7	114.1	156.8	116.1	112.5	114.1	94.5	114.3

年・月次	製造業 巻上機	索道	変速機	化学機械	鉄鋼物	輸送用機械製造業 綜合	自動車ボデー	木造船	運搬車輌	その他 綜合	コンクリートブロック	セメント瓦	かま物
昭和37年	**147.3**	**151.7**	**96.7**	**18.8**	**118.8**	**75.5**	**87.2**	**11.1**	**237.2**	**86.3**	**151.6**	**59.0**	**40.2**
1月	113.1	110.0	204.1	12.8	131.2	90.4	110.3	—	205.0	87.5	142.1	65.0	43.5
2月	110.1	—	139.0	7.5	115.8	154.7	102.6	132.7	241.0	89.9	150.3	66.9	13.4
3月	167.7	137.1	146.8	13.9	93.3	71.1	48.7	—	251.9	96.1	165.9	69.3	13.1
4月	169.0	162.4	120.9	7.7	65.8	91.3	120.5	—	185.4	87.6	152.0	62.3	18.9
5月	158.3	175.6	55.0	6.3	71.8	64.9	74.4	—	158.6	90.0	157.9	62.6	26.7
6月	120.4	147.2	35.8	1.1	135.7	53.7	84.6	—	182.0	76.9	130.2	52.7	65.2
7月	195.6	184.4	98.0	33.8	105.6	38.5	51.3	—	184.5	74.8	115.3	56.7	64.1
8月	137.1	170.9	73.6	8.7	146.5	56.7	76.9	—	263.6	80.6	135.4	55.5	73.8
9月	145.8	187.2	54.5	12.9	133.4	67.2	94.9	—	291.2	78.1	158.7	40.7	74.0
10月	174.3	225.1	50.3	15.0	171.9	78.4	92.3	—	309.6	92.9	170.2	61.7	22.5
11月	164.1	181.1	103.4	46.3	130.4	60.6	84.6	—	267.8	90.5	165.7	60.6	16.9
12月	112.2	138.8	79.1	59.1	124.4	78.1	115.4	—	308.8	90.5	175.4	53.7	50.0
昭和38年	**213.1**	**239.2**	**54.5**	**27.2**	**133.5**	**139.4**	**79.3**	**143.4**	**345.3**	**99.1**	**193.9**	**64.1**	**—**
1月	141.7	115.8	15.4	9.8	118.4	84.5	61.5	285.7	309.6	83.2	160.7	52.8	—
2月	106.2	115.1	100.3	17.8	136.9	55.7	66.7	—	309.6	87.1	159.3	59.4	—
3月	153.1	157.4	59.8	18.7	117.3	66.2	87.2	—	322.2	104.1	190.9	70.7	—
4月	163.0	220.0	19.7	3.1	136.8	149.3	74.4	193.9	322.2	100.6	180.7	70.1	—
5月	206.5	250.4	19.7	19.4	97.8	150.1	87.2	183.7	318.0	95.6	176.2	64.6	—
6月	189.0	313.0	75.5	17.8	104.6	180.6	66.7	267.3	336.8	89.6	159.9	63.0	—
7月	258.1	397.7	102.8	18.3	125.8	105.6	82.1	91.8	318.0	98.8	189.7	63.1	—
8月	347.8	341.8	20.3	20.1	146.4	196.3	74.4	281.6	405.9	97.2	189.8	60.7	—
9月	271.8	265.7	80.2	31.0	173.7	143.8	71.8	173.5	384.9	109.3	216.5	66.8	—
10月	299.4	126.9	50.1	70.2	112.0	21.1	105.1	242.9	343.1	116.2	236.8	67.9	—
11月	254.1	355.4	50.1	48.5	160.4	37.0	84.6	—	435.1	92.6	164.5	65.4	—
12月	166.9	211.5	59.5	51.1	172.6	127.0	89.7	—	338.9	114.6	239.5	64.2	—

工業統計

第60表～第64表は　毎年12月31日現在に行なわれる「工業統計調査」の結果である。
調査票甲工場とは調査日現在従業者が8、37年以前の場合は4人以上の工場、8、38年の場合は10人以上の工場である。
調査票乙工場とは調査日現在従業者が8、37年以前の場合は3人以下の工場、8、38年の場合は9人以下の工場である。

60 産業中分類別事業所数・従業者数（昭和34年～38年）

市統計調査課

分類番号	産業中分類別	昭和34年 総数	昭和34年 調査票甲工場	昭和34年 調査票乙工場	昭和35年 総数	昭和35年 調査票甲工場	昭和35年 調査票乙工場	昭和36年 総数	昭和36年 調査票甲工場	昭和36年 調査票乙工場	昭和37年 総数	昭和37年 調査票甲工場	昭和37年 調査票乙工場	昭和38年 総数	昭和38年 調査票甲工場	昭和38年 調査票乙工場	分類番号
		事業所数															
	総計	1 376	708	668	1 386	736	650	1 347	732	615	1 316	726	590	1 473	440	1 033	
18	食料品	584	285	299	579	285	294	563	286	277	542	282	260	588	153	435	18
20	繊維工業	24	14	10	25	15	10	25	16	9	24	17	7	29	12	17	20
21	衣服・その他の繊維製品	30	19	11	32	20	12	25	19	6	23	16	7	58	17	41	21
22	木材・木製品	207	91	116	199	93	101	194	89	105	176	89	87	175	48	127	22
23	家具・装備品	86	42	44	85	44	41	77	41	36	77	39	38	105	20	85	23
24	パルプ・紙・紙加工品	19	16	3	22	19	3	24	15	9	20	15	5	30	16	14	24
25	出版・印刷	87	59	28	96	69	26	94	72	22	98	71	27	116	46	70	25
26	化学工業	33	22	11	36	25	7	33	22	11	33	22	11	35	14	21	26
27	石油製品・石炭製品	4	4	—	4	4	—	4	4	—	4	4	—	4	3	1	27
28	ゴム製品	X	X	X	X	X	X	X	X	X	X	X	X	1	1	—	28
29	皮革・同製品	8	2	6	8	2	6	8	1	7	6	1	5	7	—	7	29
30	窯業・土石製品	58	40	18	61	42	19	60	41	19	63	45	18	73	27	46	30
31	鉄鋼業	11	9	2	15	10	5	11	8	3	6	6	—	9	6	3	31
33	金属製品	81	29	52	93	33	52	86	36	50	94	41	53	87	26	61	33
34	機械	51	39	12	36	36	8	51	40	11	50	34	16	53	25	28	34
35	電気機械器具	4	4	—	14	3	—	6	4	2	7	6	1	8	4	4	35
36	輸送用機械器具	20	9	11	11	8	11	17	8	9	18	9	9	19	7	12	36
37	精密機械器具	5	4	—	4	4	3	7	4	3	7	4	3	6	4	2	37
39	その他	62	18	44	65	23	42	61	25	36	67	24	43	70	11	59	39
		従業者数															
	総計	19 075	17 502	1 523	19 919	18 437	1 482	20 633	19 281	1 352	22 286	21 016	1 270	24 134	19 991	4 143	
18	食料品	5 718	4 999	719	5 965	5 259	706	6 091	5 439	652	6 588	5 984	604	6 854	5 095	1 759	18
20	繊維工業	1 593	1 565	27	1 423	1 403	20	1 258	1 241	17	1 335	1 321	14	1 315	1 255	60	20
21	衣服・その他の繊維製品	583	556	27	577	549	28	555	543	12	571	554	17	802	628	174	21
22	木材・木製品	1 756	1 514	242	1 635	1 419	216	1 562	1 362	200	1 577	1 419	158	1 694	1 222	472	22
23	家具・装備品	696	604	92	714	630	84	801	725	76	614	539	75	868	598	270	23
24	パルプ・紙・紙加工品	385	377	8	467	458	9	381	360	21	388	374	14	606	544	62	24
25	出版・印刷	1 770	1 706	64	2 048	1 978	70	2 077	2 025	52	2 092	2 031	61	2 257	1 938	319	25
26	化学工業	630	603	27	744	715	29	648	622	26	752	728	24	739	645	94	26
27	石油製品・石炭製品	112	112	—	109	109	—	115	115	—	95	95	—	X	97	X	27
28	ゴム製品	X	X	X	X	X	X	X	X	X	X	X	X	X	X	X	28
29	皮革・同製品	37	26	11	17	8	9	17	4	13	14	7	7	17	—	9	29
30	窯業・土石製品	638	593	45	709	664	45	728	684	44	689	650	39	1 054	829	225	30
31	鉄鋼業	262	257	5	332	320	12	334	327	7	377	377	—	422	408	14	31
33	金属製品	667	559	108	734	621	113	1 002	901	101	1 137	1 030	107	1 153	911	242	33
34	機械	1 815	1 790	25	1 819	1 799	20	2 267	2 245	22	2 235	2 205	30	2 324	2 176	148	34
35	電気機械器具	68	68	—	41	41	—	61	56	5	217	214	3	X	X	X	35
36	輸送用機械器具	483	462	21	503	483	20	448	428	20	404	386	18	500	468	32	36
37	精密機械器具	38	37	1	41	35	6	43	38	5	44	38	6	50	45	5	37
39	その他	301	200	101	389	294	95	370	291	79	406	313	93	458	234	224	39

61 産業中分類別製造品出荷額等

製造品出荷額等＝製造品出荷額＋加工賃収入額＋修理料収入額＋屑・廃物の出荷額・原材料使用額等＝原材料費＋燃料費＋電力費＋委託生産費

単位＝万円

分類番号	産業中分類別	昭和34年 総数	昭和34年 調査票甲工場	昭和34年 調査票乙工場	昭和35年 総数	昭和35年 調査票甲工場	昭和35年 調査票乙工場	昭 総数
					製	造		品
	総計	2 089 294	2 022 736	66 558	2 278 282	2 204 780	73 482	2 826 847
18	食料品	904 208	863 042	41 166	928 812	884 516	44 296	1 081 756
20	繊維工業	230 735	230 313	422	252 946	252 453	493	288 371
21	衣服・その他の繊維製品	35 904	35 015	889	44 772	43 603	1 169	32 952
22	木材・木製品	156 087	148 310	7 777	168 242	160 346	7 896	217 505
23	家具・装備品	31 637	28 644	2 993	43 366	39 404	3 962	57 757
24	パルプ・紙・紙加工品	16 402	16 191	211	25 282	25 012	270	23 631
25	出版・印刷	134 508	133 040	1 468	174 175	172 378	1 797	186 001
26	化学工業	76 578	75 750	828	94 207	92 907	1 300	165 353
27	石油製品・石炭製品	12 428	12 428	—	16 807	16 807	—	21 460
28	ゴム製品	130 568	130 568	—	139 226	139 226	—	220 005
29	皮革・同製品	1 801	1 552	249	577	389	188	494
30	窯業・土石製品	22 850	21 809	1 041	28 750	27 343	1 407	32 801
31	鉄鋼業	32 454	32 045	409	40 323	39 529	794	49 920
33	金属製品	51 585	47 892	3 693	64 183	59 739	4 444	91 140
34	機械	197 473	196 399	1 074	190 934	189 969	965	275 384
35	電気機械器具	5 291	5 291	—	1 512	1 512	—	2 890
36	輸送用機械器具	34 170	33 596	574	43 093	42 335	758	44 617
37	精密機械器具	1 208	1 190	18	1 269	1 085	184	998
39	その他	13 407	9 661	3 746	19 786	16 227	3 559	33 812
					原	材	料	
	総計	…	1 216 283	…	1 534 871	1 438 610	46 261	1 803 569
18	食料品	…	576 737	…	652 597	622 979	29 618	748 337
20	繊維工業	…	167 953	…	202 676	202 403	273	225 467
21	衣服・その他の繊維製品	…	24 696	…	32 169	31 486	683	22 864
22	木材・木製品	…	113 568	…	129 740	125 040	4 700	167 670
23	家具・装備品	…	14 113	…	23 146	21 000	2 146	31 190
24	パルプ・紙・紙加工品	…	9 043	…	13 889	13 757	132	15 450
25	出版・印刷	…	49 970	…	67 682	66 802	880	69 064
26	化学工業	…	54 200	…	58 289	57 452	837	60 578
27	石油製品・石炭製品	…	8 959	…	11 189	11 189	—	13 690
28	ゴム製品	…	2 910	…	87 138	87 138	—	94 863
29	皮革製品	…	895	…	238	177	61	141
30	窯業・土石製品	…	9 947	…	13 839	13 079	760	15 084
31	鉄鋼業	…	26 655	…	29 971	29 415	556	43 654
33	金属製品	…	31 329	…	39 423	37 016	2 407	57 566
34	機械器具	…	93 472	…	130 411	129 845	566	182 787
35	電気機械器具	…	3 366	…	200	200	—	999
36	輸送用機械器具	…	21 962	…	30 690	300 279	411	32 054
37	精密機械器具	…	459	…	408	325	83	336
39	その他	…	6 049	…	11 176	9 028	2 148	21 775

・原材料使用額等 （昭和34年～38年）

和36年 調査票甲工場	和36年 調査票乙工場	昭和37年 総数	昭和37年 調査票甲工場	昭和37年 調査票乙工場	昭和38年 総数	昭和38年 調査票甲工場	昭和38年 調査票乙工場	分類番号
出		荷		額		等		
2 752 502	74 345	3 133 579	3 052 723	80 856	3 614 005	3 280 523	333 482	
1 039 159	42 597	1 195 184	1 146 978	48 206	1 420 592	1 262 001	158 591	18
287 394	977	295 751	295 226	525	331 936	329 678	2 258	20
32 492	460	45 151	44 641	510	54 842	44 522	10 320	21
208 839	8 666	228 352	219 291	9 061	267 400	212 980	54 420	22
53 620	4 137	43 527	39 960	3 567	74 880	56 811	18 069	23
22 583	1 048	24 022	23 326	696	39 986	37 214	2 772	24
183 797	2 204	200 509	198 197	2 312	232 160	216 252	15 908	25
164 128	1 225	169 349	167 493	1 856	180 280	173 109	7 171	26
21 460	—	20 090	20 090	—	X	21 227	X	27
220 005	—	234 307	234 307	—	X	X	X	28
242	252	481	258	223	809	0	809	29
31 163	1 638	31 983	30 235	1 748	70 047	56 700	13 347	30
49 590	330	81 006	81 006	—	82 659	81 676	983	31
86 368	4 772	110 926	105 236	5 690	127 505	110 226	17 279	33
274 488	896	352 634	351 169	1 465	340 349	330 645	9 704	34
2 775	115	13 576	13 506	70	X	X	X	35
43 969	648	47 677	46 843	834	62 158	59 429	2 729	36
761	237	1 809	1 640	169	2 475	2 203	272	37
29 669	4 143	37 245	33 321	3 924	41 107	23 761	17 346	39
使		用		額		等		
1 755 932	47 637	1 887 953	1 835 233	52 720	2 219 418	2 014 995	204 423	
718 903	29 434	807 430	773 655	33 775	936 071	833 281	102 790	18
224 859	608	238 193	237 965	228	253 617	252 555	1 062	20
22 578	286	25 479	25 173	306	34 819	27 730	7 089	21
162 898	4 772	171 367	165 597	5 770	209 433	170 383	39 050	22
28 520	2 670	21 804	19 804	2 000	42 917	33 777	9 140	23
14 808	642	13 332	12 863	469	30 666	29 195	1 471	24
67 986	078	71 714	70 639	1 075	84 654	78 097	6 557	25
59 945	633	53 265	51 870	1 395	53 503	50 034	3 469	26
13 690	—	16 272	16 272	—	4 816	4 509	307	27
94 863	—	102 908	102 908	—	X	X	X	28
60	81	350	41	309	X	X	X	29
14 119	965	15 302	14 251	1 051	35 120	29 107	6 013	30
43 468	186	73 157	73 157	—	71 789	71 332	457	31
54 613	2 953	63 216	59 834	3 382	73 186	64 666	8 520	33
182 324	463	159 751	159 278	473	196 226	191 440	4 786	34
954	45	6 337	6 327	10	X	X	X	35
31 722	332	30 138	29 682	456	39 352	37 705	1 647	36
238	98	671	614	57	801	697	104	37
19 384	2 391	17 267	15 303	1 964	26 887	15 705	11 182	39

62 従業者規模別事業所数・従業者数・製造

単位 {人員＝人 / 金額＝万円

従業者規模別	事業所数					従業者数				
	34年	35年	36年	37年	38年	34年	35年	36年	37年	38年
総数	**1 376**	**1 386**	**1 347**	**1 316**	**1 473**	**19 025**	**19 919**	**20 633**	**22 286**	**24 134**
3人以下	668	650	615	590	547	1 523	1 482	1 352	1 270	1 132
4人～ 9人	295	307	299	289	486	1 949	2 019	1 920	1 847	3 011
10人～ 19人	219	233	216	221	195	2 999	3 198	2 888	2 995	2 757
20人～ 29人	86	69	88	85	101	2 053	1 672	2 064	2 048	2 445
30人～ 49人	50	67	69	65	68	1 832	2 517	2 608	2 503	2 592
50人～ 99人	35	39	36	36	47	2 298	2 673	2 573	2 493	3 389
100人～199人	14	13	16	18	16	1 814	1 856	2 424	2 532	2 139
200人～299人	3	3	2	6	8	756	779	506	1 377	1 805
300人～499人	3	2	3	3	3	1 048	731	1 049	1 089	X
500人～	3	3	3	3	2	2 753	2 992	3 249	4 132	X

63 産業中分類別工

単位 {人員＝人 / 金額＝万円

年次 / 産業中分類別	調査票乙工場							従
	従業者数			製造品出荷額等		現金給与額	原材料使用額等	従業者
	総数	個人業主家族従業者	常用労働者	製造品出荷額	加工賃修理料			総数
昭和34年	1 523	1 043	480	62 658	3 900	…	…	17 502
35年	1 482	1 011	471	70 242	3 240	…	46 261	18 437
36年	1 352	1 014	338	71 797	2 548	…	47 637	19 281
37年	1 270	938	332	77 599	3 257	…	52 720	21 016
38年	**4 143**	**1 540**	**2 603**	**317 464**	**16 018**	**48 050**	**204 423**	**19 991**
18 食料品	1 759	759	1 000	157 932	659	17 361	102 790	5 095
20 繊維工業	60	28	32	1 529	729	489	1 062	1 255
21 衣服・繊維製品	174	53	121	8 939	1 381	1 783	7 630	628
22 木材・木製品	472	174	298	52 393	2 027	6 024	39 050	1 222
23 家具・装備品	270	110	160	16 651	1 418	3 662	9 140	598
24 パルプ・紙・同加工品	62	19	43	2 495	277	510	1 471	544
25 出版・印刷	319	96	223	14 077	1 831	4 480	6 557	1 938
26 化学工業	94	22	72	6 905	266	1 472	3 469	645
27 石油・石炭製品	X	X	X	X	—	X	X	97
28 ゴム製品	—	—	—	—	—	—	—	X
29 皮革・同製品	17	9	8	615	194	146	369	—
30 窯業・土石製品	225	60	165	13 218	129	3 113	6 013	829
31 鉄鋼業	—	—	—	—	—	X	—	408
33 金属製品	242	69	173	14 486	2 793	3 312	8 520	911
34 機械	148	33	115	8 152	1 552	2 609	4 786	2 176
35 電気機械器具	X	X	X	X	X	236	X	X
36 輸送用機械器具	32	11	21	2 141	588	410	1 647	468
37 精密機械器具	X	X	X	X	X	X	X	65
39 その他	224	83	141	16 225	1 121	2 040	11 182	234

品出荷額等・原材料使用額等（昭和34年～38年）

市統計調査課

製造品出荷額等					原材料使用額等				
34年	35年	36年	37年	38年	34年	35年	36年	37年	38年
2 089 294	**2 278 262**	**2 826 847**	**3 133 579**	**3 614 005**	…	**1 534 871**	**1 803 569**	**1 887 953**	**2 219 418**
66 558	73 482	74 345	80 856	67 651	…	46 261	47 637	52 720	40 411
126 392	161 471	159 709	169 391	265 831	82 850	106 841	102 371	99 679	164 012
222 531	260 377	272 553	299 991	301 688	147 243	167 520	178 629	180 250	183 998
195 271	198 338	284 054	232 857	316 415	123 115	140 530	182 370	133 927	197 235
188 703	209 105	270 003	306 853	368 767	120 790	122 443	168 655	187 086	208 156
320 830	427 960	440 322	342 554	739 478	211 540	303 912	313 532	203 199	495 422
318 579	335 468	518 697	577 292	534 953	268 675	273 871	396 697	470 284	352 029
151 671	134 069	116 582	370 412	351 729	52 852	77 844	52 905	214 637	262 194
127 981	115 850	226 582	220 984	X	68 368	43 926	76 269	60 653	X
370 778	362 142	464 000	532 389	X	140 714	251 723	284 504	285 518	X

場 経 営 状 況（昭和34年～38年）

市統計調査課

調査票甲工場											分類番号
数	製造品出荷額等				経営費						
常用労働者	製造品出荷額	加工賃収入	修理料収入	くず廃物の出荷額	現金給与額	原材料使用額	燃料使用額	電力使用額	委託生産費	内国消費税	
17 056	1 983 572	21 395	13 795	3 974	254 200	1 128 238	21 318	17 119	35 877	58 633	
17 981	2 155 607	30 129	14 703	4 341	298 781	1 375 349	29 536	34 599	49 126	60 501	
18 801	2 696 270	37 611	14 536	4 085	354 827	1 606 411	29 991	50 908	68 622	63 485	
20 566	3 003 200	42 576	6 947	…	426 408	1 704 361	31 869	59 511	39 492	49 306	
19 906	**3 226 053**	**38 264**	**16 206**	…	**483 009**	**1 871 378**	**34 248**	**59 926**	**49 443**	**50 292**	
5 071	1 248 420	13 523	58	…	125 471	803 770	13 684	12 361	3 466	49 562	18
1 250	328 420	1 258	—	…	32 872	241 566	1 594	5 034	4 301	—	20
620	40 927	3 575	20	…	9 530	25 728	94	229	1 679	—	21
1 215	210 500	2 480	—	…	25 896	166 447	1 647	1 837	452	—	22
593	55 593	921	297	…	12 477	32 795	96	715	171	38	23
537	36 256	958	—	…	9 188	27 403	576	848	368	—	24
1 927	215 279	973	—	…	65 225	68 446	1 083	1 247	7 321	—	25
640	173 063	46	—	…	21 611	47 524	1 413	1 097	—	—	26
97	21 227	—	—	…	2 185	3 888	404	217	—	—	27
X	X	—	—	…	X	X	X	X	X	—	28
—	—	—	—	…	—	—	—	—	—	—	29
825	56 697	—	3	…	15 713	26 743	1 540	814	10	—	30
408	80 798	496	382	…	11 576	40 152	5 024	26 144	12	—	31
910	102 875	5 884	1 467	…	19 279	58 974	2 236	1 014	2 442	—	33
2 175	322 875	5 792	1 978	…	64 760	159 163	2 127	3 658	26 492	692	34
X	X	847	728	…	X	X	884	106	X	—	35
468	48 407	522	10 500	…	9 730	34 413	178	660	2 454	—	36
39	2 089	44	70	…	671	610	69	18	—	—	37
233	22 113	945	703	…	4 392	15 200	X	X	126	—	39

64 産業中分類別有形固定資産及び在庫増減 （昭和34年～38年）

1. この表は毎年12月31日現在の調査による「工業統計調査」の結果である。
2. 在庫増減は当該年次調査日の在庫額と前年調査日の在庫額との差額である。

単位＝万円　　市統計調査課

分類番号	年次 / 産業中分類別	有形固定資産 取得額	有形固定資産 除却額	有形固定資産 差引増加額	有形固定資産 減価償却額	在庫増減 製造品	在庫増減 半製品・仕掛品	在庫増減 原材料・燃料	在庫増減 合計
	昭和 34 年	73 813	4 041	69 772	32 569	10 981	1 530	19 183	31 694
	35	95 062	13 656	81 406	39 933	6 336	4 557	16 563	27 456
	36	132 659	12 399	120 260	56 339	38 899	△1 803	31 473	69 823
	37	182 743	12 999	169 744	76 426	23 182	7 062	11 094	41 338
	38 年	271 576	14 181	257 395	94 294	144 900	55 388	172 577	372 865
18	食料品	110 002	8 268	101 734	38 728	54 123	14 966	39 483	108 572
20	繊維工業	5 034	104	4 930	5 788	10 849	3 758	53 951	68 558
21	衣服・繊維製品	1 824	421	1 403	793	1 610	341	2 787	4 738
22	木材・木製品	11 524	917	10 607	4 801	7 960	1 686	27 428	37 074
23	家具・装備品	11 091	285	10 806	1 521	1 529	1 018	3 876	6 423
24	パルプ・紙・同加工品	1 473	36	1 437	719	1 455	343	2 423	4 221
25	出版・印刷	8 767	623	8 144	6 300	799	1 163	3 459	5 421
26	化学工業	16 182	837	15 345	4 954	21 699	7 077	2 768	31 544
27	石油・石炭製品	81	0	81	385	179	—	1 306	1 485
28	ゴム製品	X	X	X	X	X	X	X	X
29	皮革・同製品	X	X	X	—	—	—	—	—
30	窯業・土石製品	7 157	865	6 292	2 702	4 600	234	1 134	5 968
31	鉄鋼業	44 458	14	44 444	9 154	4 135	30	492	4 657
33	金属製品	7 875	251	7 624	1 900	2 511	5 297	4 926	12 874
34	機械	25 118	1 285	23 833	12 589	10 629	11 672	8 340	30 641
35	電気機械器具	X	X	X	X	X	X	X	X
36	輸送用機械器具	1 088	0	1 088	731	233	2 159	5 260	7 652
37	精密機械器具	X	X	X	X	143	13	35	191
39	その他	896	109	787	458	735	529	2 151	3 415

65 たばこ製造状況

この表は日本専売公社熊本地方局の各年度事業統計より作成した。

日本専売公社熊本地方局

項目	単位	昭和35年度	昭和36年度	昭和37年度	昭和38年度
製造職人員数	人	500	519	555	546
製造用主要機械在籍数	台				
裁刻機	〃	12	12	12	12
巻上機	〃	39	39	39	…
中研式両切紙巻機	〃	…	…	24	24
FTAL型紙巻機	〃	…	…	15	15
包装機	〃	—	—	—	—
2型包装機	〃	19	19	—	—
U字2型包装機	〃	—	—	12	12
U字2L型包装機	〃	—	—	7	7
ろう紙包装機	〃	3	3	3	3
セロハン上包装機	〃	—	—	19	19
装置機	〃	—	—	—	—
原料葉たばこ使用高（実量目）	kg	3 872 746	3 978 114	3 956 405	3 760 337
黄色種	〃	2 539 295	2 849 323	2 823 299	2 680 533
米国産	〃	…	…	33 594	195 364
内地産	〃	…	…	2 789 705	2 485 169
オリエント葉	〃	—	—	12 710	68 786
バーレー種	〃	—	—	12 810	69 168
在来種	〃	1 333 451	1 128 791	1 107 586	941 850
たばこ製造高	千本	3 838 326	3 763 109	3 690 986	3 590 461
新生	〃	1 144 465	—	—	—
いこい	〃	2 693 861	3 763 109	1 585 490	—
みどり	〃	—	—	1 882 129	2 187 169
ハイライト	〃	—	—	223 367	1 403 292

Ⅶ 商　　業

商業統計調査結果

1. 第66表～第70表迄は昭和33.37.39年7月1日、35年は6月1日現在の「商業統計調査」の結果である。但し飲食店を含まない。
2. 国及び公共企業体に属するもの、官公庁、学校、会社病院、映画館、駅のホーム等の売店行商人、露店、屋台等は調査の対象から除かれる。
3. 従業者には臨時を含まない。

66 校区別商店数・従業者数・年間商品販売額

単位 {人員＝人 / 金額＝万円

市統計調査課

校区別	年次	商店数 総数	商店数 卸売	商店数 小売	従業者数 総数	従業者数 卸売	従業者数 小売	年間販売額 総額	年間販売額 卸売	年間販売額 小売
昭和	33 年	7 308	1 046	6 262	30 729	10 311	20 418	6 969 281	4 891 373	2 077 908
	35 年	7 273	1 109	6 164	32 076	11 424	20 652	7 179 617	4 823 261	2 356 356
	37 年	7 114	1 143	5 970	33 927	12 874	21 053	10 880 164	7 912 809	2 967 355
壺川		228	11	217	628	88	540	174 448	124 325	50 123
碩台		472	52	420	1 821	462	1 359	518 541	326 125	192 416
白川		180	29	151	1 008	575	433	355 503	306 048	49 455
城東		607	102	505	8 323	1 570	6 753	2 038 803	718 894	1 319 936
慶徳		421	268	153	3 684	3 105	579	1 987 899	1 896 143	91 756
一新		460	103	357	2 096	1 231	865	1 028 561	933 423	95 138
五福		339	153	186	2 739	2 161	578	1 822 459	1 734 748	87 711
黒髪		254	18	236	685	88	597	96 453	34 914	61 539
池田		169	7	162	372	31	341	39 152	9 280	29 872
花園・城西		224	4	220	620	209	411	156 646	112 700	43 946
春日		269	36	233	1 521	319	1 202	464 198	344 717	119 481
古町		152	7	145	359	32	327	46 489	9 220	37 269
向山		279	48	231	1 194	593	601	330 926	279 170	51 756
本荘		224	59	165	1 340	887	453	502 254	426 646	75 608
春竹		261	37	224	763	317	446	233 845	188 943	44 911
大江		292	31	261	923	258	665	173 074	11 2	59 992
託麻原		154	3	151	292	6	286	30 362	380	29 974
帯山		202	4	198	403	9	394	45 621	1 017	44 604
出水		312	37	275	1 117	271	846	225 935	111 201	114 734
砂取		129	3	126	346	6	340	29 079	672	28 407
白山		113	9	104	319	74	245	60 784	32 235	28 549
白坪		150	53	97	344	160	184	63 067	37 831	25 236
清水		121	4	117	239	20	219	30 501	11 761	18 740
健軍		49	—	49	94	—	94	16 306	—	16 306
泉ケ丘		141	8	133	414	39	375	65 082	9 382	55 700
若葉		111	9	102	357	33	324	33 781	5 828	27 953
日吉・力合		96	2	94	318	48	270	36 052	X	X
川尻		281	36	245	784	206	578	140 406	87 862	52 544
田迎・御幸・画図		81	1	80	128	X	X	12 986	X	X
池上・城山・高橋		118	2	116	237	X	X	21 626	2 591	19 035
秋津		40	—	40	81	—	81	5 403	—	5 403
松尾・中島・小島		141	4	137	288	20	268	42 738	16 473	26 265
竜田		43	3	40	82	8	74	18 456	10 470	7 986

67 産業小分類別商店数・従業者数・売場面積・商品販売額等

単位 {人員＝人　面積＝㎡ / 金額＝万円}

市統計調査課

分類番号	産業小分類別	商店数			売場面積			従業者数						分類番号
								個人事業主及家族従業者			法人の有給役員			
		33年	35年	37年	33年	35年	37年	33年	35年	37年	35年	37年		
	総計	7 308	7 273	7 114	81 998	272 007	316 439	11 642	10 666	10 591	2 611	3 070	3 334	
	卸売業	1 046	1 109	1 143	37 751	95 882	154 370	927	958	934	1 433	1 554	1 736	
401	繊維品	142	44	53	1 384	3 831	5 446	29	36	27	65	71	112	401
402	衣服・身のまわり品	147	166	174	2 088	8 619	9 407	169	183	184	103	167	172	402
403	農畜産物・水産物	183	74	118	2 637	6 494	12 776	97	64	129	150	138	184	403
404	食料・飲料	136	165	154	2 277	10 390	11 774	172	193	182	150	179	201	404
405	医薬品・化粧品	53	45	45	717	3 037	3 013	29	23	29	109	78	84	405
406	化学製品	52	44	42	527	2 580	1 355	29	30	23	83	57	62	406
407	鉱物・金属材料	57	57	64	3 214	11 949	15 798	50	29	36	65	87	71	407
408	機械器具	169	216	226	4 295	20 083	38 448	56	112	98	282	321	400	408
409	建築材料	103	98	91	12 954	12 412	33 695	109	95	92	123	130	152	409
411	家具・建具・什器	38	39	40	635	1 636	2 198	33	42	43	49	71	64	411
419	その他の卸売	143	150	135	4 053	13 295	19 393	141	147	89	219	235	232	419
421	代理商・仲立商	23	11	2	2 970	1 556	1 067	13	4	2	35	20	2	421
	小売業	6 262	6 164	5 970	44 247	176 125	162 069	10 715	9 708	9 657	1 178	1 516	1 598	
431	各種商品	3	12	8	7 863	27 844	26 488	1	14	9	8	15	12	431
441	呉服・服地・寝具	97	105	110	1 104	3 840	5 705	153	139	155	69	106	107	441
442	洋服	116	107	127	953	2 952	4 058	126	94	150	102	143	140	442
443	婦人・子供服	76	63	69	817	2 049	1 883	112	90	108	42	34	45	443
444	くつ・履物	243	232	216	1 175	4 386	4 018	399	340	317	50	74	64	444
449	その他の繊物・衣服・身のまわり品	253	248	228	1 815	6 023	6 944	355	361	339	79	82	88	449
451	各種食料品	141	319	289	1 037	7 223	6 027	276	592	533	18	39	44	451
452	酒・調味料	479	400	395	3 212	9 010	8 817	896	724	742	131	144	142	452
453	食肉	106	122	113	476	1 954	2 066	197	197	216	35	36	47	453
454	鮮魚	206	166	183	1 023	3 066	2 967	407	299	357	54	41	55	454
455	乾物	112	102	117	2 389	1 729	1 897	1 045	186	210	7	6	6	455
456	野菜・果実	406	348	383	365	8 526	6 582	63	737	762	34	21	52	456
457	菓子・パン	1 279	1 195	1 087	4 672	16 238	14 371	2 019	1 780	1 539	38	60	64	457
458	米穀類	291	273	277	2 511	7 410	8 297	684	569	614	29	60	62	458
459	その他の飲食料品	409	409	445	1 682	23 559	8 078	767	668	770	25	24	38	459
471	自転車・荷車	164	163	138	1 077	3 806	4 896	207	184	164	46	41	18	471
481	家具・建具・畳	109	177	116	1 173	7 459	6 015	175	240	184	16	38	27	481
482	金物・荒物	190	233	207	1 271	4 777	6 350	345	384	307	29	37	52	482
483	陶磁器・ガラス器	41	38	36	360	988	1 099	59	57	49	20	20	17	483
484	家庭用機械器具	142	168	171	808	4 972	5 524	186	215	212	65	123	125	484
489	その他の什器	6	7	5	82	752	71	10	15	11	4	−	−	489
491	医薬品・化粧品	258	256	257	1 599	5 585	6 634	424	370	395	47	90	70	491
492	農耕用品	89	59	51	776	1 920	1 922	137	78	59	33	13	62	492
493	燃料	193	171	176	1 452	3 482	4 970	342	282	288	16	26	33	493
494	書籍・文房具	217	225	228	1 381	5 851	4 512	357	323	360	48	61	59	494
495	中古品	95	90	89	575	2 617	2 707	157	148	137	14	14	16	495
499	他に分類されない小売業	539	476	449	2 599	8 107	9 171	816	622	670	119	168	153	499

分類番号	常雇の従業者		計			臨時従業者			分類番号
	33年	35年	37年	33年	35年	37年	33年	35年	37年	
	16 476	18 340	20 002	30 729	32 076	33 927	519	794	1 049	
	7 951	8 912	10 204	10 311	11 424	12 874	208	225	277	
401	399	401	518	493	508	657	2	12	15	401
402	707	911	957	979	1 261	1 313	12	10	19	402
403	588	566	707	835	768	1 020	39	35	51	403
404	978	1 330	1 365	1 300	1 702	1 748	42	40	59	404
405	581	755	840	719	856	953	10	−	4	405
406	295	221	236	407	308	321	3	22	9	406
407	556	565	712	671	681	819	14	2	12	407
408	2 024	2 346	3 069	2 362	2 779	3 567	13	35	44	408
409	502	563	484	734	788	728	23	11	25	409
411	184	120	165	266	233	272	6	17	6	411
419	951	1 082	1 142	1 311	1 464	1 463	36	38	33	419
421	186	52	9	234	76	13	8	3	−	421
	8 525	9 428	9 798	20 418	20 652	21 053	311	569	772	
431	2 012	1 991	2 059	2 021	2 020	2 080	27	−	2	431
441	447	794	968	669	1 039	1 230	8	23	23	441
442	778	673	694	1 006	910	984	10	12	64	442
443	671	266	304	825	390	457	24	12	15	443
444	255	309	228	704	723	609	7	11	25	444
449	427	412	573	861	855	1 000	25	27	34	449
451	99	348	98	393	979	675	3	20	9	451
452	348	307	257	1 375	1 175	1 141	17	29	47	452
453	173	255	255	405	488	518	6	5	13	453
454	168	144	125	629	484	537	−	8	25	454
455	121	31	56	350	223	272	23	1	13	455
456	128	153	107	1 048	911	921	−	11	29	456
457	216	296	285	2 273	2 136	1 888	20	34	53	457
458	214	246	194	927	875	870	19	20	56	458
459	197	257	256	989	949	1 064	21	26	69	459
471	129	123	35	382	348	217	9	3	4	471
481	99	242	135	290	520	346	10	21	18	481
482	66	103	81	440	524	440	4	13	8	482
483	40	27	40	119	104	106	−	1	8	483
484	341	512	765	592	850	1 102	7	67	19	484
489	22	13	3	36	28	14	−	−	−	489
491	161	287	782	632	747	1 247	−	29	32	491
492	89	68	155	259	159	276	9	2	9	492
493	34	166	146	392	474	467	13	10	10	493
494	893	800	656	1 298	1 184	1 075	25	39	118	494
495	36	63	86	207	225	239	4	4	3	495
499	361	542	455	1 296	1 332	1 278	20	141	66	499

（つづき）

分類番号	項目及び年次 / 分類	商品手持額			商 月間販売	
		33年	35年	37年	33年	35年
	総計	**584 368**	**705 505**	**915 153**	**542 782**	**671 961**
	卸売業	**370 498**	**445 769**	**605 240**	**378 458**	**468 347**
401	繊維品	28 279	29 897	39 973	17 122	22 660
402	衣服・身のまわり品	43 324	61 286	69 506	28 845	34 180
403	農畜産物・水産物	11 902	11 311	22 173	51 511	47 016
404	食料・飲料	37 381	41 783	71 319	78 298	100 567
405	医薬品・化粧品	37 640	79 145	73 510	20 087	43 906
406	化学製品	13 257	12 092	18 925	13 803	15 032
407	鉱物・金属材料	13 948	24 442	22 990	30 061	37 380
408	機械器具	107 093	97 369	184 020	65 420	87 177
409	建築材料	16 436	41 003	30 795	28 570	28 699
411	家具・建具・什器	7 947	5 904	10 577	5 274	5 800
419	その他の卸売	53 291	41 537	61 417	39 467	45 775
421	代理商・仲立商	−	−	35	−	155
	小売業	**213 870**	**259 736**	**309 913**	**164 325**	**203 614**
431	各種商品	34 525	46 257	45 891	24 760	28 660
441	呉服・服地・寝具	21 742	31 041	30 758	8 621	11 581
442	洋服	11 835	13 695	17 111	5 644	9 905
443	婦人・子供服	10 436	3 847	8 283	5 879	2 275
444	靴・履物	9 348	13 478	14 013	4 111	5 633
449	その他の繊物・衣服・身のまわり品	18 231	17 470	25 542	8 805	9 652
451	各種食料品	1 523	5 852	4 556	2 781	8 299
452	酒・調味料	10 279	12 572	11 701	18 120	15 992
453	食肉	1 007	1 470	2 816	3 443	4 847
454	鮮魚	403	414	487	4 565	4 582
455	乾物	2 789	1 178	2 561	5 898	1 453
456	野菜・果物	608	1 740	2 682	1 869	5 746
457	菓子・パン	3 818	4 290	5 254	7 250	8 468
458	米穀類	6 865	7 188	7 669	18 304	21 283
459	その他の飲食料品	2 224	2 656	3 850	3 665	6 052
471	自転車・荷車	2 934	4 495	2 289	1 983	2 283
481	家具・建具・畳	3 817	5 197	5 364	1 654	3 601
482	金物荒物	5 833	6 761	8 755	2 273	3 295
483	陶磁器・ガラス器	2 808	2 301	3 989	767	563
484	家庭用機械器具	9 117	16 413	26 467	5 717	12 183
489	その他の什器	755	2 554	485	349	127
491	医薬品・化粧品	11 586	14 542	23 875	4 503	6 720
492	農耕用品	4 620	2 856	4 976	5 445	2 239
493	燃料	1 506	1 987	3 067	1 417	7 168
494	書籍文房具	11 845	12 355	13 746	6 649	8 314
495	中古品	2 771	3 433	5 014	902	1 451
499	他に分類されない小売業	20 645	23 694	28 712	8 951	11 242

（き）

品	販売額				手数料・サービス料・仲立手数料等の収入額			分類番号
額	年間販売額							
37年	33年	35年	37年		33年	35年	37年	
948 154	**6 969 281**	**7 179 617**	**10 880 164**		**115 042**	**44 048**	**116 954**	
686 005	**4 891 373**	**4 823 261**	**7 912 809**		**105 839**	**31 851**	**99 946**	
27 763	292 964	277 637	380 890		200	29	49	401
41 149	339 779	448 384	559 529		−	229	−	402
90 439	700 461	570 872	1 117 838		6 182	12 333	6 441	403
138 667	1 085 305	1 096 199	1 591 769		−	520	209	404
38 852	242 374	370 740	389 683		185	68	40	405
15 839	185 339	137 244	266 420		402	−	−	406
43 880	379 258	155 445	510 835		3 142	131	49	407
166 884	827 861	959 660	1 890 388		12 036	15 411	28 636	408
36 004	298 083	307 925	455 273		783	156	63 284	409
7 894	61 347	62 429	87 154		−	3	93	411
78 634	478 602	436 261	663 030		183	203	420	419
−	−	465	−		82 726	2 768	725	421
262 149	**2 077 908**	**2 356 356**	**2 967 355**		**9 203**	**12 197**	**17 008**	
42 294	352 573	404 556	512 897		−	623	750	431
21 321	117 920	145 258	215 485		51	637	2 042	441
8 414	80 292	102 084	105 810		269	149	196	442
3 357	82 994	27 480	45 933		763	10	171	443
5 486	47 286	68 721	64 296		789	331	754	444
12 701	101 037	98 162	156 844		328	537	372	449
7 222	36 684	74 472	82 769		−	78	25	451
22 660	211 120	179 406	239 721		−	51	366	452
6 171	42 766	60 029	71 257		−	30	−	453
4 878	51 638	50 166	60 409		−	−	20	454
3 506	70 640	15 593	39 808		−	−	457	455
6 600	22 653	69 075	79 377		−	423	72	456
10 229	83 892	93 657	124 651		56	224	379	457
22 168	254 293	217 322	265 368		338	227	15	458
6 868	43 480	64 144	82 611		26	−	46	459
1 349	25 620	30 566	16 705		1 917	2 489	2 100	471
3 686	27 048	40 764	40 440		825	1 127	850	481
3 796	27 100	40 021	44 302		10	161	95	482
856	10 180	6 701	10 835		11	6	−	483
21 550	61 904	139 842	206 938		892	1 439	4 151	484
126	4 868	1 550	1 825		−	−	6	489
9 350	50 972	79 527	106 410		1	368	16	491
5 549	41 731	24 669	46 339		255	39	129	492
7 063	19 885	84 611	82 361		2	−	37	493
9 190	87 090	98 567	93 208		50	280	170	494
1 882	11 577	17 138	22 499		4	15	137	495
13 877	110 665	122 275	148 257		2 616	2 953	3 652	499

68 従業者規模別・産業中分類別商店数

市統計調査課

産業中分類別	総数						1～2人						3～4人					
	昭和35年			昭和37年			昭和35年			昭和37年			昭和35年			昭和37年		
	法人	個人	計	法人	個人	計	法人	個人	計	法人	個人	計	法人	個人	計	法人	個人	計
総数	**1 328**	**5 945**	**7 273**	**1 366**	**5 748**	**7 114**	**91**	**4 300**	**4 391**	**89**	**4 272**	**4 361**	**222**	**1 193**	**1 415**	**212**	**1 096**	**1 308**
卸売業	662	447	1 109	—	—	—	33	146	179	—	—	—	72	176	248	81	—	81
一般卸売	654	444	1 098	703	439	1 142	32	143	175	27	173	200	72	176	248	81	148	229
代理商・仲立商	8	3	11	1	1	2	1	3	4	—	1	1	—	—	—	—	—	—
小売業	666	5 498	6 164	662	5 308	5 970	58	4 154	4 212	62	4 098	4 160	150	1 017	1 167	131	948	1 079
各種商品	6	6	12	3	5	8	—	4	4	—	4	4	—	1	1	—	1	1
織物・衣服・身のまわり品	183	572	755	178	572	750	16	377	393	15	391	406	29	132	161	23	115	138
飲食料品	189	3 145	3 334	213	3 076	3 289	13	2 390	2 403	22	2 384	2 406	49	603	652	47	582	629
自転車・荷車	20	143	163	10	128	138	2	127	129	2	122	124	11	14	25	4	6	10
家具・建具	97	526	623	104	431	535	8	378	386	7	322	329	23	108	131	22	77	99
その他	171	1 106	1 277	154	1 096	1 250	19	878	897	16	875	891	38	159	197	35	167	202

産業中分類別	5～9人						10～19人						20～29人					
	昭和35年			昭和37年			昭和35年			昭和37年			昭和35年			昭和37年		
	法人	個人	計	法人	個人	計	法人	個人	計	法人	個人	計	法人	個人	計	法人	個人	計
総数	**488**	**397**	**885**	**495**	**327**	**822**	**334**	**46**	**380**	**347**	**40**	**387**	**90**	**3**	**93**	**94**	**9**	**103**
卸売業	234	110	344	233	102	335	198	15	213	209	16	224	61	—	61	67	—	67
一般・卸売	232	110	342	233	102	335	198	15	213	208	16	224	61	—	61	67	—	67
代理商・仲立商	2	—	2	—	—	—	—	—	—	1	—	—	—	—	—	—	—	—
小売業	254	287	541	262	225	487	136	31	167	138	24	162	29	3	32	27	9	36
各種商品	1	1	2	—	—	—	—	—	—	—	—	—	—	—	—	—	—	—
織物・衣服・身のまわり品	56	49	105	48	54	102	56	11	67	59	10	69	11	2	13	11	2	13
飲食料品	90	140	230	110	103	213	29	12	41	22	6	28	3	—	3	8	1	9
自転車・荷車	4	2	6	4	—	4	2	—	2	—	—	—	1	—	1	—	—	—
家具・建具	36	39	75	44	31	75	19	1	20	22	1	23	10	—	10	3	—	3
その他	67	56	123	56	37	93	30	7	37	35	7	42	4	1	5	5	6	11

産業中分類別	30～49人						50～99人						100人以上					
	昭和35年			昭和37年			昭和35年			昭和37年			昭和35年			昭和37年		
	法人	個人	計	法人	個人	計	法人	個人	計	法人	個人	計	法人	個人	計	法人	個人	計
総数	**60**	**4**	**64**	**73**	**2**	**75**	**32**	**2**	**34**	**43**	**2**	**45**	**11**	**—**	**11**	**13**	**—**	**13**
卸売業	36	—	36	51	—	51	22	—	22	30	—	30	6	—	6	6	—	6
一般卸売	35	—	35	51	—	51	22	—	22	30	—	30	6	—	6	6	—	6
代理商・仲立商	1	—	1	—	—	—	—	—	—	—	—	—	—	—	—	—	—	—
小売業	24	4	28	22	2	24	10	2	12	13	2	15	5	—	5	7	—	7
各種商品	1	—	1	—	—	—	2	—	2	—	—	—	2	—	2	3	—	3
織物・衣服・身のまわり品	9	1	10	13	—	13	4	—	4	6	—	6	2	—	2	3	—	3
飲食料品	3	—	3	3	—	3	1	—	1	1	—	1	1	—	1	—	—	—
自転車・荷車	—	—	—	—	—	—	—	—	—	—	—	—	—	—	—	—	—	—
家具・建具	1	—	1	3	—	3	—	—	—	3	—	3	—	—	—	—	—	—
その他	10	3	13	3	2	5	3	2	5	3	2	5	—	—	—	1	—	1

69 産業小分類別甲商店の経営状況

この表は「商業統計調査」結果のうち、法人組織の商店及び常雇の従業者を有する商店の経営状況である。

単位 {人員＝人 / 金額＝万円

市統計調査課

分類番号	年次 / 産業小分類	商店数	従業者数			年間販売額	手数料・サービス料等収入額	営業支出額		
			個人業主有給役員等	常雇	計			現金給与	その他	計
	昭和33年	2 147	4 498	16 474	20 972	6 353 758	109 715	242 229	390 738	632 967
	35年	2 632	5 633	18 340	23 973	6 649 976	40 564	454 003	299 567	753 570
	37年	**2 217**	**4 998**	**20 001**	**24 999**	**10 038 285**	**109 792**	**408 611**	**607 734**	**1 016 345**
	卸売業	**935**	**2 217**	**10 204**	**12 421**	**7 828 686**	**98 915**	**240 976**	**408 285**	**649 261**
401	繊維品	49	131	518	649	378 782	49	14 501	21 830	36 331
402	衣服・身のまわり品	157	319	957	1 276	553 581	—	22 952	28 415	51 367
403	農畜産物・水産物	73	218	707	925	1 090 413	6 420	19 255	50 976	70 231
404	食料・飲料	109	281	1 365	1 646	1 574 729	209	34 707	61 045	95 752
405	医薬品・化粧品	38	93	840	933	386 130	40	17 429	18 105	35 534
406	化学製品	37	74	236	310	264 453	—	6 674	10 383	17 057
407	鉱物・金属材料	54	86	712	798	508 039	49	15 669	32 165	47 834
408	機械器具	202	455	3 069	3 524	1 883 007	27 734	68 144	119 697	187 841
409	建築材料	63	184	484	668	447 085	63 252	13 166	24 036	37 202
411	家具・建具・什器	36	92	165	257	84 320	22	4 514	5 634	10 148
419	その他の卸売	116	282	1 142	1 424	658 147	415	23 710	35 709	59 419
421	代理商・仲立商	1	2	9	11	—	725	255	290	545
	小売業	**1 282**	**2 781**	**9 797**	**12 578**	**2 209 599**	**10 877**	**167 635**	**199 449**	**367 084**
431	各種商品	3	12	2 059	2 071	511 393	750	35 287	47 923	83 210
441	呉服・服地・寝具	63	159	968	1 127	204 843	2 020	15 428	21 039	36 467
442	洋服	79	192	694	886	100 461	169	11 356	15 119	26 475
443	婦人子供服	39	90	304	394	40 543	171	3 807	3 775	7 582
444	靴・履物	52	101	228	329	48 072	267	3 868	6 008	9 876
449	その他の繊物・衣服・身のまわり品	73	133	573	706	134 956	191	9 167	14 136	23 303
451	各種食料品	31	72	98	170	36 230	—	1 770	1 573	3 343
452	酒・調味料	95	230	257	487	133 086	204	6 572	6 667	13 239
453	食肉	48	122	255	377	58 136	—	4 682	4 709	9 391
454	鮮魚	35	81	125	206	35 561	—	2 791	2 828	5 619
455	乾物	14	21	56	77	26 236	446	904	1 355	2 259
456	野菜・果実	56	124	107	231	26 942	—	1 872	2 017	3 889
457	菓子・パン	66	111	285	396	53 833	189	4 814	5 832	10 646
458	米穀類	88	194	194	388	131 071	—	3 837	7 201	11 038
459	その他の飲食料品	56	102	256	358	43 575	—	4 624	4 372	8 996
471	自転車・荷車	22	32	35	67	9 319	423	845	1 007	1 852
481	家具・建具・畳	34	72	134	206	31 880	521	2 937	4 621	7 558
482	金物・荒物	32	71	81	152	25 434	8	2 298	2 480	4 778
483	陶磁器・ガラス器	14	26	40	66	8 583	—	876	963	1 839
484	家庭用機械器具	90	188	765	953	186 331	3 613	14 373	14 138	28 511
489	その他の什器	1	4	3	7	1 500	—	3	27	30
491	医薬品・化粧品	66	115	782	897	68 560	—	11 195	4 711	15 906
492	農耕用品	13	47	155	202	35 048	117	2 884	2 960	5 844
493	燃料	27	61	146	207	62 461	—	3 667	4 386	8 053
494	書籍・文房具	54	124	656	780	71 634	4	6 382	5 661	12 043
495	中古品	14	26	86	112	16 875	10	1 440	1 547	2 987
499	他に分類されない小売業	117	271	455	726	107 036	1 774	9 956	12 394	22 350

70　飲食店の商店数・従業者数・年間販売額　（昭和33・35・37・39年）

この表は「商業統計調査」の結果のうち日本標準産業分類の飲食店に属するものについてである。

単位 {人員＝人 / 金額＝万円

市統計調査課

年次 分類	商店数			従業者数										年間販売額		
				総数			個人事業主・家族従業者及有給役員			常用労働者			臨時			
	総数	法人	個人	総数	法人	個人	総数	法人	個人	総数	法人	個人		総額	法人	個人
昭和33年	1 090	68	1 022	4 657	1 188	3 469	2 061	133	1 928	2 596	1 055	1 541	142	146 057	60 771	85 286
35年	1 135	64	1 071	4 405	…	…	1 993	119	1 874	2 412	…	…	120	172 790	…	…
37年	**1 190**	**92**	**1 098**	**5 795**	**2 001**	**3 794**	**2 023**	**190**	**1 833**	**3 772**	**1 811**	**1 961**	**141**	**273 294**	**133 981**	**139 313**
食堂	506	20	486	1 559	341	1 218	886	42	844	673	299	374	48	75 786	31 975	43 811
料理割ぽう店	80	16	64	644	233	411	198	35	163	446	198	248	14	39 115	18 953	20 162
西洋料理店	18	9	9	351	293	58	36	16	20	315	277	38	2	30 927	27 793	3 134
中華料理店	59	7	52	235	91	144	120	16	104	115	75	40	3	12 296	6 555	5 741
そば・うどん店	91	4	87	268	68	200	159	11	148	109	57	52	2	11 594	4 824	6 770
すし屋	36	5	31	191	68	123	73	7	66	118	61	57	—	10 934	5 246	5 688
酒場	117	2	115	278	13	265	149	4	145	129	9	120	13	10 164	1 190	8 974
バー	179	7	172	748	77	671	228	10	218	520	67	453	47	24 703	2 966	21 737
ビヤホール	—	—	—	—	—	—	—	—	—	—	—	—	—	—	—	—
キャバレー ナイトクラブ	15	6	9	1 090	587	503	27	12	15	1 063	575	488	1	36 968	2 160	15 368
喫茶店	38	15	23	347	222	125	74	37	37	273	185	88	9	18 359	12 329	6 030
その他	51	1	50	84	8	76	73	—	73	11	8	3	2	2 448	550	1 898

71　百貨店・チケツト売上高

単位＝1 000円

南九州財務局

年次 月次	百貨店売上高						チケツト売上高
	総額	衣料品	身のまわり品	家庭用品	食料品	その他	店舗数	
昭和34年	4 201 680	1 907 313	651 325	416 240	990 173	236 929	3	686 588
35年	4 626 340	2 099 549	740 864	464 644	1 034 384	242 566	3	761 962
36年	5 230 218	2 345 559	852 880	555 661	1 141 883	334 235	3	967 654
37年	5 905 024	2 664 963	978 192	622 790	1 284 426	354 648	3	996 776
38年	**6 782 429**	**2 961 998**	**1 145 421**	**727 195**	**1 536 707**	**411 108**	**3**	**1 154 568**
1月	411 371	179 132	71 834	36 805	98 128	25 472	3	58 966
2月	418 104	192 046	69 231	39 065	92 725	25 037	3	72 471
3月	583 461	253 892	113 127	61 946	117 605	36 889	3	88 043
4月	528 306	209 796	108 187	58 106	113 397	38 820	3	92 554
5月	457 008	192 866	76 594	56 859	100 651	30 038	3	83 367
6月	518 159	234 084	82 789	67 008	102 575	31 703	3	84 012
7月	619 966	262 033	106 951	64 424	152 307	34 251	3	77 416
8月	481 632	166 362	89 394	50 590	136 446	38 840	3	83 336
9月	470 642	184 901	81 084	54 197	115 712	34 748	3	113 667
10月	560 192	269 403	89 075	55 051	117 202	29 461	3	142 280
11月	541 209	250 975	82 757	62 866	110 977	33 634	3	173 934
12月	1 192 379	566 506	174 398	120 278	278 982	52 215	3	84 522

（註）　百貨店売上高は大洋八代支店を含む。　チケット売上高は市内専門店会、名店会、専門大店会、3組合の合計である。

72　品目別・仕向地別輸出実績（県内）　（昭和34～38年）

単位＝1 000円

県商政課

年次	総額	米国	東南アジア	韓国	香港	欧州	流球	台湾	ソ連・中国	その他
昭和34年	3 667 165	402 212	1 070 223	50 235	0	576 239	527 471	626 658	—	60 385
35年	3 734 690	755 754	1 255 955	212 627	52 925	487 982	672 777	95 318	—	33 727
36年	4 165 738	923 379	1 258 112	200 964	64 721	442 011	690 610	208 465	—	138 940
37年	5 382 824	2 025 683	820 569	430 905	129 936	1 100 339	611 091	116 115	—	148 186
38年	**5 449 972**	**1 416 687**	**635 832**	**485 571**	**148 447**	**1 205 331**	**823 207**	**128 714**	**503 496**	**102 687**
繊維	2 262 279	855 694	258 325	—	—	648 800	—	—	449 460	50 000
綿糸	126 168	—	76 168	—	—	—	—	—	—	50 000
綿布	—	—	—	—	—	—	—	—	—	—
生糸	1 657 600	848 800	160 000	—	—	648 800	—	—	—	—
化繊	478 511	6 894	22 157	—	—	—	—	—	449 460	—
化学製品	1 482 438	75 630	359 710	445 212	106 032	101 096	195 060	128 714	38 300	32 684
肥料	346 754	—	3 791	234 918	—	—	—	108 045	—	—
セメント	95 442	—	—	—	—	—	95 422	—	—	—
紙	590 790	—	307 640	182 055	—	—	99 606	—	—	1 489
その他	449 472	75 630	48 279	28 239	106 032	101 096	32	20 669	38 300	31 195
木竹製品	468 497	8 110	—	38 692	—	5 000	416 695	—	—	—
木材	403 691	—	—	14 008	—	—	389 683	—	—	—
合板	27 012	—	—	—	—	—	27 012	—	—	—
竹製品	37 794	8 110	—	24 684	—	5 000	—	—	—	—
食料品	342 192	77 253	—	—	40 500	132 435	77 004	—	—	15 000
茶	15 000	—	—	—	—	—	—	—	—	15 000
しいたけ	40 500	—	—	—	40 500	—	—	—	—	—
罐詰	204 441	72 006	—	—	—	132 435	—	—	—	—
みかん	9 110	—	—	—	—	—	9 110	—	—	—
その他	73 141	5 247	—	—	—	—	67 894	—	—	—
雑貨	827 757	400 000	—	—	1 915	318 000	107 842	—	—	—
たたみ表	64 621	—	—	—	—	—	64 621	—	—	—
その他	763 136	400 000	—	—	1 915	318 000	43 221	—	—	—
機械器具	66 809	—	17 797	1 667	—	—	26 606	—	15 736	5 003
その他	—	—	—	—	—	—	—	—	—	—

73 たばこ販売量 （熊本支所管内）

（昭和35～38年度）

単位＝1 000本・Kg・1 000円　　日本専売公社熊本地方局

品目	単位	35年度	昭和36年度	昭和37年度	昭和38年度
両切・口付・刻					
富士	千本	1 086	1 045	1 176	1 161
ピース	〃	48 024	53 341	61 255	55 028
ホープ	〃	−	2 976	6 049	7 305
ハイライト	〃	13 823	32 873	52 133	104 904
光	〃	8 701	7 469	5 741	4 451
パール	〃	8 453	8 662	9 629	10 494
スリーエー	〃	12 653	12 258	11 105	12 380
いこい	〃	130 873	154 335	164 052	155 761
みどり	〃	19 843	18 614	17 944	16 691
新生	〃	297 863	263 182	243 708	246 469
バット	〃	34 894	29 470	23 884	18 875
朝日	〃	2 419	1 885	1 853	1 768
ききょう	〃	3 983	3 134	3 188	2 721
みのり	〃	6 690	4 961	2 800	1 839
富貴煙	〃	−	−	−	51 800
沖縄品	千本	−	−	6 316	2 422
特殊品					
グロリア	千本	6	9	9	9 000
桃山	〃	264	291	215	393 600
日光	〃	225	172	123	50 160
アストリア		−	2	−	−
輸入品（金額）	千円	7 955	5 749	5 898	8 905
総金額	〃	1 280 386	1 336 943	1 551 506	173 622

74 酒販売量 （熊本市・飽託郡）

（昭和34～38年度）

単位＝Kℓ　　熊本小売酒販組合

年度	総量	清酒	合成清酒	しょうちゅう	みりん	ビール	その他
昭和34年度	8 936	3 394	445	1 641	6	3 153	297
35年度	9 813	3 510	473	1 665	9	3 853	303
36年度	11 250	3 639	489	1 666	13	51116	327
37年度	12 830	4 070	476	1 708	18	6 178	380
38年度	14 395	4 674	402	1 658	22	7 217	422

75 塩販売量 （熊本市・飽託郡・上益城郡の1部）

（昭和34～38年度）

単位＝Kg　　日本専売公社熊本地方局

年度	総量	食卓塩	精製塩	食塩	上質塩	白塩	粉砕塩	原塩
昭和34年度	9 455 340	6 080	55 500	−	4 461 000	2 959 000	196 000	1 777 760
34年度	9 260 127	6 850	126 750	41 947	4 592 100	3 066 000	−	1 426 480
35年度	9 152 389	6 590	128 500	224 659	4 845 600	2 735 840	−	1 211 200
36年度	8 914 243	5 925	133 875	934 733	6 368 310	124 280	−	1 347 120
37年度	12 653 289	6 940	266 950	1 964 939	9 079 020	92 800	3 000	1 239 640
38年度								

Ⅷ 金融

76 市内金融機関数 （昭和34年～38年）

（　）内の数は出張所数の再掲である。

南九州財務局

年次・本支店別	総数	地方銀行	都市銀行	信託銀行	相互銀行	信用金庫	労働金庫	商工中金	国民金融公庫	農林中金	中小企業金融公庫	信用組合	証券会社	生命保険会社	損害保険会社	住宅金融公庫
昭和34年 本店	12	1	−	−	2	2	1	−	−	−	−	3	3	−	−	−
昭和34年 支店	90 (18)	15 (2)	8	1	17	2	−	1	1	1	1	−	7 (2)	18	17 (14)	1
35年 本店	11	1	−	−	2	2	1	−	−	−	−	2	3	−	−	−
35年 支店	96 (21)	15 (2)	8	1	17	3	−	1	1	1	1	−	12 (4)	18	17 (15)	1
36年 本店	12	1	−	−	2	2	1	−	−	−	−	3	3	−	−	−
36年 支店	97 (22)	16 (3)	8	1	17	3		1	1	1	1	1	12 (4)	18	17 (15)	1
37年 本店	12	1	−	−	2	2	1	−	−	−	−	3	3	−	−	−
37年 支店	97 (21)	16 (3)	8	1	17	3	−	1	1	1	1	1	12 (3)	18	17 (15)	1
38年 本店	11	1	−	−	2	2	1	−	−	−	−	3	2	−	−	−
38年 支店	101	17 (2)	8	1	18 (1)	4	−	1	1	1	1	1	12 (2)	18	17 (15)	1

77 日本銀行券発行状況 （昭和34年～38年）

単位 {全国＝億円 / 熊本＝100万円　　日本銀行熊本支店

年次	通貨発行高（全国） 総額	発行銀行券	補助貨	日本銀行熊本支店 発行	還収	差引超
昭和34年	10 830	10 294	536	31 140	35 800	△ 4 660
35年	12 967	12 341	626	36 264	42 210	△ 5 946
36年	15 492	14 801	691	48 337	55 525	△ 7 188
37	18 210	17 460	751	62 092	69 095	△ 7 003
38年	**21 456**	**20 574**	**882**	**77 229**	**83 300**	**△ 6 071**
1月	15 271	14 535	736	3 287	8 141	△ 4 854
2月	15 418	14 691	727	4 409	5 037	△ 628
3月	16 016	15 284	732	5 932	5 613	319
4月	16 496	15 754	741	5 501	6 032	△ 531
5月	15 587	14 841	746	5 009	7 065	△ 2 056
6月	16 807	16 052	754	6 956	6 728	228
7月	16 746	15 974	771	6 388	7 180	△ 792
8月	16 431	15 645	785	5 424	6 753	△ 1 329
9月	16 517	15 731	786	5 251	5 844	△ 593
10月	16 746	15 947	799	5 627	6 356	△ 729
11月	17 271	16 454	817	6 018	6 232	△ 214
12月	21 456	20 574	882	17 427	12 319	5 108

△は還収超

78 金融機関別実質一般預金残高（県内）

各年末及各月末現在
単位＝100万円

日本銀行熊本支店

年次	総額	銀行・信託	相互銀行	信用金庫等	郵便局	商工中金	生命保険	農協	漁協
昭和34年	100 746	37 119	14 746	3 008	26 202	276	9 833	9 539	23
35年	116 303	42 064	17 776	3 763	29 845	328	11 691	10 807	29
36年	137 900	48 787	22 110	4 850	34 036	369	14 149	13 566	35
37年	163 656	56 825	25 955	6 519	39 591	532	17 046	17 141	47
38年	**197 542**	**69 787**	**29 669**	**8 852**	**46 033**	**794**	**20 541**	**21 866**	—
1月	160 601	55 516	24 358	6 443	40 494	569	17 275	15 936	—
2月	160 873	55 938	24 500	6 424	40 588	596	17 531	15 296	—
3月	165 178	57 479	25 814	6 776	40 872	634	17 934	15 669	—
4月	164 036	57 380	25 064	6 725	41 260	645	18 079	14 883	—
5月	165 874	58 356	25 592	6 891	41 572	652	18 381	14 430	—
6月	171 349	60 667	26 056	7 199	42 375	654	18 681	15 717	—
7月	171 960	60 508	25 973	7 293	43 207	684	18 926	15 369	—
8月	172 537	60 570	26 178	7 523	43 435	665	19 203	14 963	—
9月	176 329	62 086	27 232	7 808	43 450	690	19 517	15 546	—
10月	177 595	62 096	27 166	7 913	43 911	744	19 803	15 962	—
11月	182 953	63 335	27 516	8 048	44 202	768	20 190	18 894	—
12月	197 542	69 787	29 669	8 852	46 033	794	20 541	21 866	—

79 使途別・業種別貸出残高（県内）

各年末但し37～38年は年度末現在
単位＝100万円

日本銀行熊本支店

年次	総額	使途別		業種別							
		設備資金	運転資金	鉱業	工業	農林水産	商業	金融業	運輸通信	地方公共団体	その他
昭和34年	25 361	1 457	23 516	235	8 890	703	9 084	1 309	962	891	3 287
35年	29 783	1 705	27 066	344	10 550	770	10 314	1 939	1 071	509	4 286
36年	33 071	2 270	32 099	406	12 785	905	11 911	195	1 118	364	5 387
37年	41 044	2 850	38 194	642	15 514	1 296	15 045	260	1 256	922	6 109
38年	**49 560**	**5 019**	**44 541**	**658**	**17 643**	**1 561**	**18 263**	**336**	**1 573**	**1 747**	**7 779**
3月	41 044	2 850	38 194	642	15 514	1 296	15 045	260	1 256	922	6 109
4月	…	…	…	…	…	…	…	…	…	…	…
5月	…	…	…	…	…	…	…	…	…	…	…
6月	…	…	…	…	…	…	…	…	…	…	…
7月	…	…	…	…	…	…	…	…	…	…	…
8月	…	…	…	…	…	…	…	…	…	…	…
9月	45 796	4 204	41 592	630	16 495	1 591	17 161	1 006	1 560	762	6 591
10月	…	…	…	…	…	…	…	…	…	…	…
11月	…	…	…	…	…	…	…	…	…	…	…
12月	…	…	…	…	…	…	…	…	…	…	…
39年1月	…	…	…	…	…	…	…	…	…	…	…
2月	…	…	…	…	…	…	…	…	…	…	…
3月	49 560	5 019	44 541	658	17 643	1 561	18 263	336	1 573	1 747	7 779

80 銀行協会会員銀行諸勘定（市内）

各年末及月末現在
単位＝100万円

熊本銀行協会

年次・月次	預金								貸出金						一般預金	銀行手持の小切手手形
	総額	当座	普通	通知	定期	定期預金	納税	その他	総額	手形貸付	証書貸付	当座貸越	割引手形			
昭和34年	24 231	3 438	5 009	1 473	13 061	439	25	786	17 033	12 211	610	18	4 194		20 410	1 650
35年	28 763	3 550	6 056	2 387	15 343	362	42	1 023	20 336	14 849	568	27	4 893		23 131	1 436
36年	34 868	4 761	6 778	2 237	19 103	336	49	1 604	21 632	14 842	583	12	6 195		28 012	2 085
37年	39 951	4 371	8 223	2 253	22 605	377	40	2 082	24 869	17 165	509	16	7 179		31 212	1 967
38年	**48 013**	**5 799**	**10 175**	**2 614**	**26 476**	**362**	**42**	**2 545**	**31 141**	**21 609**	**753**	**15**	**8 764**		**38 259**	**2 510**
1月	36 951	3 551	7 804	1 071	22 530	398	36	1 561	24 638	17 091	530	19	6 998		30 300	1 960
2月	36 803	3 506	7 068	1 303	22 567	408	34	1 917	25 182	17 654	552	31	66 945		30 653	1 871
3月	42 895	4 729	8 672	1 819	22 408	423	35	4 809	25 832	17 362	561	22	7 887		32 886	2 858
4月	40 878	3 805	7 986	3 523	23 140	440	34	1 950	25 688	17 770	511	32	7 375		31 269	1 910
5月	42 131	4 528	8 869	1 995	24 101	455	35	2 148	26 293	17 856	808	30	7 599		32 050	1 781
6月	43 464	4 610	8 572	3 637	23 868	416	61	2 300	27 365	18 565	805	22	7 973		33 527	1 939
7月	41 186	4 141	7 877	1 393	24 783	421	36	2 535	28 187	19 469	806	23	7 889		33 256	2 055
8月	40 343	3 747	8 274	1 148	24 419	401	39	2 315	28 570	19 682	824	28	8 036		33 003	1 947
9月	45 473	4 263	9 287	2 490	25 282	420	43	3 688	29 950	20 762	776	34	8 378		34 913	2 840
10月	41 473	4 132	8 618	1 081	25 351	438	45	1 808	29 869	20 736	783	29	8 321		33 651	2 021
11月	44 991	4 114	9 191	3 365	25 343	462	42	2 474	30 270	21 058	785	32	8 395		33 806	2 028
12月	48 013	5 799	10 175	2 614	26 476	362	42	2 545	31 141	21 609	753	15	8 764		38 259	2 510

81 相互銀行協会会員諸勘定（市内）

各年末及月末現在
単位＝100万円

熊本相互銀行協会

年次・月次	資金				融資			
	総額	要求払預金	定期性預金	掛金	総額	貸付金	手形割引	給付金
昭和35年	7 645	1 779	3 371	2 495	6 966	5 199	409	1 358
36年	9 760	2 756	4 681	2 323	8 347	6 363	596	1 388
37年	11 323	3 105	6 046	2 172	9 610	7 295	881	1 434
38年	**14 152**	**3 923**	**8 070**	**2 159**	**12 254**	**9 327**	**1 372**	**1 555**
1月	11 013	2 765	6 105	2 143	9 511	7 229	860	1 422
2月	10 967	2 717	6 106	2 144	9 728	7 377	903	1 448
3月	11 456	3 201	6 035	2 170	10 489	8 008	961	1 520
4月	11 303	2 884	6 259	2 160	9 993	7 497	941	1 555
5月	11 847	3 098	6 580	2 169	10 272	7 690	989	1 593
6月	12 055	3 280	6 634	2 141	10 479	7 857	1 080	1 542
7月	12 336	3 288	6 908	2 140	10 660	7 978	1 127	1 555
8月	12 394	3 508	6 978	1 908	10 868	8 105	1 192	1 571
9月	12 884	3 408	7 299	2 177	11 413	8 573	1 275	1 565
10月	12 634	2 961	7 476	2 197	11 582	8 716	1 311	1 555
11月	12 804	3 100	7 541	2 163	11 773	8 888	1 334	1 551
12月	14 152	3 923	8 070	2 159	12 254	9 327	1 372	1 555

82 商工組合中央金庫勘定

単位＝1 000円　　商工中金熊本支店

年度・月次	預金 総額	普通預金	公金預金	定期預金	当座預金	通知預金	その他	貸付金 総額	割引手形	手形貸付	証書貸付
昭和34年度	285 362	96 533	6 937	127 413	16 477	26 222	11 780	1 367 083	51 000	617 408	698 675
35年度	333 289	92 520	7 598	170 790	18 080	39 040	5 261	1 548 331	111 396	666 968	769 967
36年度	419 560	110 322	13 284	213 342	38 042	39 882	4 688	1 745 950	198 035	763 301	784 614
37年度	615 500	106 449	28 615	368 081	53 852	44 432	15 071	2 119 673	388 290	846 090	885 293
38年度	**848 277**	**164 149**	**35 314**	**498 120**	**91 969**	**34 388**	**24 337**	**2 716 146**	**458 374**	**1 150 156**	**1 107 616**
38年 4月	648 341	128 003	29 649	377 017	42 698	48 831	22 143	2 134 663	430 453	808 249	895 961
5月	698 056	124 003	62 649	385 022	38 114	47 307	40 961	2 160 683	447 895	818 528	894 260
6月	701 438	123 999	69 698	396 357	36 056	35 969	39 359	2 240 635	450 015	902 729	887 891
7月	751 233	156 676	80 098	414 634	39 872	32 846	27 107	2 361 747	437 775	957 375	966 597
8月	711 845	146 056	60 298	419 455	28 094	29 034	28 908	2 360 175	444 500	954 088	961 587
9月	748 820	124 009	67 302	431 865	47 271	35 484	42 889	2 374 532	437 902	968 908	967 722
10月	875 210	173 840	120 302	456 210	48 640	39 370	36 848	2 539 735	453 053	1 067 904	1 018 778
11月	898 767	200 256	116 764	473 643	41 117	36 177	30 810	2 647 337	473 961	1 131 403	1 041 973
12月	958 233	169 369	136 764	478 784	85 566	55 308	32 447	2 774 916	476 347	1 224 720	1 073 849
39年 1月	892 134	165 683	109 764	482 632	56 256	53 655	24 144	2 635 114	464 728	1 103 496	1 066 890
2月	850 415	151 004	65 764	498 824	71 100	41 075	22 648	2 703 961	445 735	1 153 613	1 104 613
3月	848 277	164 149	35 314	498 120	91 969	34 388	24 337	2 716 146	458 374	1 150 156	1 107 616

83 農林中央金庫勘定

単位＝1 000円　　農林中金熊本支店

年次・月次	預金 総額	普通預金	定期預金	通知預金	別段預金	当座預金	貸付金 総額	手形貸付	証書貸付	年賦貸付
昭和34年	3 776 351	133 601	2 438 217	1 200 200	4 333	—	683 377	418 764	201 537	63 076
35年	3 516 839	122 013	2 133 021	1 253 500	7 969	336	639 898	388 784	192 460	58 654
36年	3 029 485	72 397	1 836 599	1 108 700	11 697	92	852 479	515 035	278 486	58 958
37年	4 652 542	144 754	2 045 077	2 454 130	4 581	4 000	1 387 504	921 461	417 525	48 518
38年	**5 916 956**	**66 717**	**2 533 488**	**3 301 970**	**11 781**	**3 000**	**1 783 894**	**1 223 184**	**452 073**	**108 637**
1月	4 328 352	76 355	2 145 077	2 102 260	4 660	0	1 141 529	678 566	414 745	48 218
2月	3 411 236	110 975	2 139 138	1 154 760	5 338	1 025	975 580	498 718	428 722	48 140
3月	3 193 713	192 258	2 141 638	853 260	5 464	1 093	1 259 521	821 106	394 862	43 553
4月	2 576 859	178 076	2 041 108	352 260	5 176	239	1 080 051	642 789	393 708	43 554
5月	2 112 060	62 730	2 041 108	2 760	5 249	213	1 643 719	1 192 424	407 816	43 479
6月	2 724 694	116 532	2 041 108	553 760	11 832	1 462	787 078	326 718	416 886	43 474
7月	2 132 446	80 169	2 034 108	4 260	12 518	1 391	1 265 420	782 852	435 850	46 718
8月	2 154 191	104 711	2 034 108	3 260	12 112	—	2 243 102	1 727 660	437 528	77 914
9月	2 184 080	136 963	2 032 108	1 760	12 638	611	2 540 381	2 011 140	431 357	97 884
10月	2 113 012	62 308	2 034 108	2 260	12 719	1 617	2 337 309	1 807 695	429 735	99 879
11月	5 118 284	167 134	2 034 608	2 904 760	11 782	—	1 487 464	940 841	437 444	109 179
12月	5 916 956	66 717	2 533 488	3 301 970	11 781	3 000	1 783 894	1 223 184	452 073	108 637

註　昭和38年8月より年賦貸付には短期貸付を含む

84 中小企業金融公庫貸出状況 （昭和35～38年度）

単位＝1 000円　　中小企業金融公庫熊本支店

年度・月次	貸付 直接貸付 件数	直接貸付 金額	代理貸付 件数	代理貸付 金額	回収 直接貸付金額	回収 代理貸付金額	残高 直接貸付 件数	残高 直接貸付 金額	残高 代理貸付 件数	残高 代理貸付 金額
昭和35年度	20	116 450	229	454 800	44 824	442 062	44	224 896	834	998 854
36年度	20	184 500	239	565 750	69 566	446 933	56	294 133	832	1 117 671
37年度	39	370 400	289	677 900	95 897	508 816	89	568 833	894	1 286 755
38年度	**28**	**361 000**	**320**	**886 000**	**181 472**	**615 201**	**109**	**748 331**	**990**	**1 557 429**
38年 4月	3	27 000	14	39 300	8 760	30 825	92	587 073	897	1 295 230
5月	1	4 000	26	80 900	13 785	54 285	91	577 288	910	1 321 885
6月	3	18 000	19	42 500	14 604	42 227	94	580 684	910	1 322 157
7月	4	29 000	28	79 900	11 813	49 461	98	597 871	919	1 352 596
8月	1	15 000	21	52 300	23 237	45 796	97	589 634	924	1 359 100
9月	1	20 000	44	103 300	10 861	47 815	98	598 773	951	1 414 584
10月	1	15 000	25	63 400	12 971	49 470	98	600 803	960	1 428 514
11月	3	75 000	32	97 800	15 717	51 087	100	660 055	974	1 475 226
12月	2	38 000	50	150 800	15 746	58 375	101	682 309	993	1 567 651
39年 1月	6	83 000	25	61 400	15 400	47 013	107	749 909	1 000	1 582 038
2月	2	30 000	10	28 000	17 476	59 525	108	762 433	993	1 550 513
3月	1	7 000	26	86 400	21 102	79 322	109	748 331	990	1 557 429

85 生命保険新契約高（県内分） （昭和34～38年度）

単位＝1 000円　　熊本生命保険協会

年度・月別	件数	保険金額	収入保険料
昭和34年度	76 845	18 999 264	715 298
35年度	89 490	24 422 367	919 090
36年度	85 713	29 499 306	1 006 133
37年度	88 573	37 587 562	1 236 818
38年度	**100 050**	**48 738 532**	**1 493 509**
38年 4月	6 164	2 609 126	82 873
5月	8 501	3 813 633	123 029
6月	7 984	3 545 616	112 469
7月	8 554	4 385 976	124 968
8月	8 014	4 084 222	124 617
9月	7 462	3 608 508	114 967
10月	7 214	3 170 560	99 230
11月	13 657	7 718 829	224 961
12月	7 561	3 443 172	109 462
39年 1月	7 655	3 485 794	111 094
2月	8 124	4 105 882	127 538
3月	9 160	4 767 214	138 303

註　四捨五入のため合計と一致しない

86　信　用　金　庫　勘　定（昭和34～38年）

熊本信用金庫市内店舗及第一信用金庫の合計である。各年末日現在

単位＝1 000円

年次・月次	預金						貸出金				公金預金	金庫手持の
	総額	普通	当座	定期	定期積立金	その他	総額	手形貸付	証書貸付	割引手形	（再掲）	小切手・手形
昭和34年	1 030 824	201 272	24 436	400 263	379 073	25 780	875 113	784 940	66 915	23 258	36 141	97
35年	1 144 278	224 600	29 014	449 879	381 115	59 670	921 339	826 551	62 627	32 161	61 858	577
36年	1 434 308	318 988	48 583	554 982	449 835	61 920	1 085 490	967 893	73 623	44 065	41 030	6 036
37年	1 847 328	439 372	71 080	749 632	525 184	62 060	1 260 226	1 170 830	28 935	60 461	33 638	7 563
38年	**2 522 596**	**506 962**	**101 065**	**1 133 617**	**621 728**	**159 224**	**1 808 283**	**1 594 603**	**112 257**	**101 423**	**93 031**	**2 886**
1月	1 765 369	393 968	36 638	752 864	515 514	66 385	1 237 720	1 144 512	29 262	63 946	59 138	261
2月	1 734 155	387 185	26 101	750 565	527 423	42 881	1 247 493	1 151 294	29 303	66 896	31 648	357
3月	1 849 087	433 031	40 451	763 003	548 004	64 598	1 299 538	1 188 421	28 931	82 186	20 654	1 020
4月	1 811 114	393 294	33 657	776 811	551 505	55 847	1 271 502	1 171 219	22 679	77 604	15 654	13
5月	1 860 984	394 607	29 328	813 811	560 271	62 967	1 284 956	1 171 161	24 978	88 817	32 030	655
6月	1 930 072	398 952	39 889	833 792	573 871	83 568	1 332 524	1 221 024	25 169	86 331	32 723	608
7月	1 961 388	411 072	34 254	876 029	585 112	54 921	1 387 998	1 268 115	25 867	94 016	49 723	299
8月	1 991 964	404 643	31 516	864 267	606 505	85 033	1 426 981	1 316 105	25 462	85 414	22 923	1 556
9月	2 090 279	403 061	45 762	912 760	615 709	112 987	1 535 523	1 383 022	59 941	92 560	24 923	327
10月	2 155 950	417 178	40 047	985 712	628 498	84 515	1 599 183	1 426 301	72 564	100 318	75 431	518
11月	2 160 006	413 097	38 518	1 004 461	615 546	88 384	1 639 383	1 454 400	81 487	103 496	72 031	464
12月	2 522 596	506 962	101 065	1 133 617	621 728	159 224	1 808 283	1 594 603	112 257	101 423	93 031	2 886

87　国民金融公庫資金貸出状況（昭和34～38年度）

単位＝1 000円　　国民金融公庫熊本支所

年度・月次	貸付額				貸付残高	
	申込件数	申込金額	貸付件数	貸付金額	件数	金額
昭和34年度	6 284	1 656 543	4 324	814 145	7 814	786 705
35年度	6 044	1 673 464	4 799	981 620	7 769	896 577
36年度	6 264	1 854 476	5 284	1 183 710	8 470	1 092 821
37年度	6 566	2 164 280	5 357	1 396 900	8 874	1 349 213
38年度	**6 210**	**2 364 690**	**5 549**	**1 688 680**	**9 641**	**1 681 019**
38年 4月	472	161 310	343	105 650	8 917	1 357 691
5月	449	162 680	423	114 070	8 952	1 368 067
6月	607	221 480	435	123 520	8 923	1 389 538
7月	533	192 840	438	125 280	8 927	1 411 164
8月	429	164 690	489	146 350	8 922	1 452 019
9月	470	176 430	407	123 950	8 954	1 470 051
10月	686	266 530	439	135 860	9 083	1 495 344
11月	846	288 570	614	179 370	9 227	1 553 343
12月	369	149 650	942	287 120	9 579	1 709 014
39年 1月	281	118 300	187	59 340	9 569	1 654 315
2月	462	196 220	331	108 230	9 596	1 638 031
3月	606	265 990	501	179 940	9 641	1 681 019

88　市内郵便局貯金受払状況（昭和34～38年度）

単位＝1 000円　　熊本郵政局調査課

年度・月次	総額		通常郵便貯金		積立郵便貯金		定額郵便貯金		割定及定期郵便貯金	
	受入高	払出高	受入高	払出高	受入高	払出高	受入高	払出高	受入高	払出高
昭和34年度	4 135 393	3 907 192	3 180 917	3 128 135	239 956	250 871	700 393	510 554	14 127	17 632
35年度	4 859 145	4 824 009	3 722 810	3 732 291	261 026	250 769	860 563	817 679	14 746	23 270
36年度	5 306 393	4 934 622	4 272 537	4 015 852	290 634	293 521	723 626	611 897	19 596	13 352
37年度	6 503 361	5 645 661	4 969 591	4 614 188	358 013	300 217	1 153 620	714 606	22 137	16 650
38年度	**8 099 923**	**7 042 350**	**6 038 346**	**5 674 330**	**431 769**	**379 174**	**1 610 779**	**970 949**	**19 029**	**17 897**
38年4月	680 325	626 279	542 928	505 032	30 970	38 812	106 322	81 620	105	815
5月	526 458	510 755	381 567	406 048	35 312	33 262	109 324	70 962	255	483
6月	710 469	465 930	523 564	368 085	33 822	32 285	152 983	64 964	100	596
7月	825 404	634 718	617 996	527 241	36 456	27 069	170 752	78 955	200	1 453
8月	503 440	515 217	354 559	423 585	34 757	20 770	113 918	69 994	206	868
9月	495 528	550 853	367 532	441 402	33 412	24 072	94 570	84 821	14	558
10月	681 516	650 015	521 217	536 420	38 227	29 894	122 063	82 396	9	1 305
11月	486 574	531 608	363 300	421 625	35 223	28 625	87 971	80 559	80	799
12月	1 263 909	754 486	967 842	611 681	41 269	40 990	254 738	101 313	60	502
39年1月	752 692	499 237	536 336	395 285	36 985	40 655	179 134	62 646	237	651
2月	563 132	620 333	396 446	489 048	36 245	32 770	112 740	90 996	17 701	7 519
3月	610 476	682 919	465 059	548 878	39 091	29 970	106 264	101 723	62	2 348

89　市内農業協同組合資金状況（昭和34～38年）

各年3月末日現在

単位＝1 000円　　県農政課

年次	負債		資産	
	貯金	借入金	預ケ金	貸付金
昭和34年	287 503	28 111	125 411	105 502
35年	355 044	66 672	157 438	165 424
36年	427 553	99 937	203 845	215 259
37年	525 406	88 576	239 201	229 973
38年	727 511	93 268	368 585	300 513

90 手形交換高 （昭和34年～38年）

単位＝1 000円　　熊本銀行協会

年次・月次	手形交換高			不渡手形		
	枚数	金額	差額	人員	枚数	金額
34年	991 811	178 027 257	37 019 694	1 227	1 507	101 809
35年	1 071 495	196 434 648	42 722 209	1 747	1 943	98 311
36年	1 163 683	224 565 197	47 424 564	1 577	1 800	101 227
37年	1 271 181	242 944 303	55 588 611	1 511	1 752	99 715
38年	**1 396 486**	**285 106 541**	**69 948 142**	**1 399**	**1 551**	**78 943**
1月	94 596	21 532 021	5 719 437	162	176	6 582
2月	101 184	20 207 563	4 695 913	99	116	6 214
3月	103 183	21 474 014	4 740 733	120	164	10 974
4月	115 192	24 124 213	5 343 550	101	109	8 362
5月	112 532	22 453 835	5 020 720	170	181	9 245
6月	107 696	20 791 580	5 304 957	93	97	6 937
7月	129 852	26 221 283	7 185 876	113	121	6 034
8月	116 287	23 000 368	5 500 445	88	99	4 960
9月	113 052	23 092 104	5 446 999	130	137	5 569
10月	122 591	26 730 918	6 540 913	110	114	4 797
11月	118 456	24 038 446	5 703 428	107	119	4 946
12月	161 865	31 440 197	8 745 171	106	118	4 323

91 信用保証協会利用状況 （昭和34～38年度）

単位＝1 000円　　熊本県信用保証協会

年度・月次	保証申込高		保証承諾高		代位弁済高		代位弁済現在高		保証現在高	
	件数	金額	件数	金額	件数	金額	件数	金額	件数	金額
昭和34年度	3 325	1 186 932	3 021	1 016 891	149	26 259	321	42 127	2 507	582 261
35年度	3 497	1 622 497	3 114	1 315 840	171	32 598	358	48 673	2 947	1 019 957
36年度	3 529	1 563 263	3 096	1 290 024	106	19 998	273	41 302	3 212	1 127 195
37年度	4 241	2 411 873	3 888	1 966 255	76	31 969	234	35 063	4 171	1 550 468
38年度	**4 307**	**2 831 261**	**3 910**	**2 441 625**	**122**	**63 096**	**212**	**51 552**	**4 389**	**2 002 997**
4月	243	197 778	197	119 588	—	—	232	34 854	3 990	1 461 056
5月	237	188 307	213	192 996	26	3 935	253	38 231	3 759	1 432 569
6月	546	268 354	409	225 570	12	9 358	262	46 601	3 854	1 478 075
7月	415	227 930	484	210 392	1	384	261	46 566	4 144	1 547 816
8月	286	218 690	239	162 980	22	4 702	279	49 995	4 211	1 607 544
9月	326	296 720	254	229 390	10	4 227	283	53 144	4 088	1 684 059
10月	363	253 696	293	220 654	1	1 488	281	54 111	4 161	1 758 380
11月	601	346 212	514	280 975	—	—	279	53 428	4 259	1 863 946
12月	651	373 800	751	388 564	16	7 044	284	58 432	4 697	2 116 434
39年1月	142	119 455	119	102 075	—	—	282	58 136	4 499	2 030 087
2月	248	156 727	209	139 602	8	6 212	286	63 698	4 505	2 022 782
3月	249	183 592	228	168 839	26	25 746	212	51 552	4 389	2 002 997

92 住宅金融公庫資金貸付状況 （昭和34～38年度）

単位 {面積＝㎡ / 金額＝1 000円　　住宅金融公庫 熊本支所

種別	年度	申込受付			貸付契約			債務弁済契約		
		面積	戸数	金額	面積	戸数	金額	面積	戸数	金額
一般個人住宅	昭和34年度	…	2 595	993 070	…	375	139 490	…	375	139 490
	35年度	…	2 516	976 270	…	368	135 270	…	365	133 800
	36年度	…	2 023	842 820	…	444	172 560	…	249	96 210
	37年度	…	1 996	889 600	…	484	221 180	…	280	122 650
	38年度	…	2 853	1 444 110	…	746	363 270	…	618	291 180
災害復興住宅	34年度	…	31	6 110	…	19	3 360	…	1	3 360
	35年度	…	6	1 800	…	2	600	…	92	600
	36年度	…	3	670	…	1	300	…	…	…
	37年度	…	46	15 240	…	31	9 360	…	17	4 680
	38年度	…	12	2 840	…	△1	1 270	…	14	4 780
産業労働者住宅	34年度	…	62	15 920	…	29	4 900	…	29	4 900
	35年度	…	21	8 550	…	14	6 400	…	14	6 400
	36年度	…	81	26 790	…	5	1 720	…	5	1 720
	37年度	…	125	42 530	…	64	18 960	…	3	1 160
	38年度	…	79	41 200	…	20	11 330	…	52	12 650
増築	34年度	2 400	90	15 123	1 580	60	9 742	1 580	60	9 742
	35年度	4 142	158	26 514	2 000	78	13 047	2 000	78	13 047
	36年度	1 518	59	10 671	937	34	6 024	517	20	3 505
	37年度	3 246	115	25 830	1 874	66	14 721	…	47	10 244
	38年度	4 690	…	38 580	3 343	…	28 057	3 116	…	25 634
中高層	34年度	5 930	〃	75 970	2 880	…	36 820	2 880	…	36 820
	35年度	8 000	…	121 450	780	…	9 970	780	…	9 970
	36年度	11 428	…	152 850	4 670	…	60 960	753	…	10 000
	37年度	11 900	…	170 510	5 891	…	82 130	3 889	…	50 960
	38年度	34 325	…	601 620	15 898	…	245 550	2 735	…	39 070
賃貸住宅	34年度	…	18	11 300	…	18	11 300	…	18	11 300
	35年度	…	24	14 820	…	24	14 820	…	24	14 800
	36年度	…	24	16 410	…	24	15 540	…	24	16 410
	37年度	…	24	17 730	…	24	17 730	—	—	—
	38年度	…	214	97 400	…	214	93 680	—	74	34 120
宅地造成	34年度	—	—	—	—	—	—	—	—	—
	35年度	29 621	…	19 340	29 621	…	19 340	…	…	…
	36年度	15 554	…	11 800	—	—	—	…	…	…
	37年度	17 000	…	12 240	—	—	—	…	…	…
	38年度	61 740	…	39 420	29 620	—	19 340	—	—	—
分譲住宅	34年度	…	118	54 530	…	81	35 050	…	81	35 050
	35年度	…	88	41 760	…	88	40 360	…	88	40 360
	36年度	…	150	80 960	…	150	80 960	…	50	25 930
	37年度	…	534	322 630	…	370	225 180	…	150	84 050
	38年度	…	210	139 640	…	253	159 120	…	115	67 330

Ⅸ 運 輸 通 信

93 国鉄市内駅乗降客数（昭和34~38年度）

単位＝人　　熊本鉄道管理局

年度・月別 駅別	乗車人員 総数	乗車人員 定期外	乗車人員 定期	降車人員 総数	降車人員 定期外	降車人員 定期
昭和34年度	7 654 508	3 326 120	4 328 388	7 581 189	3 252 801	4 328 388
35年度	8 070 711	3 674 371	4 396 340	7 808 009	3 411 669	4 396 340
36年度	7 326 772	3 064 233	4 262 539	7 421 476	3 158 937	4 262 539
37年度	7 488 926	3 067 932	4 420 994	7 637 429	3 216 435	4 426 994
38年度	**7 693 167**	**2 831 692**	**4 861 475**	…	…	…
38年4月	597 250	253 708	343 542	…	…	…
5月	588 044	213 254	374 790	…	…	…
6月	630 298	186 316	443 982	…	…	…
7月	653 928	226 637	427 291	…	…	…
8月	741 665	312 252	429 413	…	…	…
9月	596 630	216 663	379 967	…	…	…
10月	604 696	227 986	376 710	…	…	…
11月	669 672	219 366	450 306	…	…	…
12月	622 603	204 013	418 590	…	…	…
39年1月	680 807	269 406	411 401	…	…	…
2月	625 113	211 449	413 664	…	…	…
3月	682 461	290 642	391 819	…	…	…
熊本駅	5 040 015	2 264 283	2 775 732	…	…	…
上熊本駅	857 415	200 631	656 784	…	…	…
川尻駅	260 898	67 166	193 732	…	…	…
南熊本駅	586 774	118 521	468 253	…	…	…
水前寺駅	753 945	141 650	612 295	…	…	…
竜田口駅	194 120	39 441	154 679	…	…	…

94 国鉄市内駅貨物発着トン数（昭和34~38年度）

単位＝トン　　熊本鉄道管理局

年度・月別 駅別	貨物発送トン数 総数	貨物発送トン数 小口扱	貨物発送トン数 車扱	貨物到着トン数 総数	貨物到着トン数 小口扱	貨物到着トン数 車扱
昭和34年度	286 255	16 158	270 097	727 577	12 102	715 475
35年度	295 024	20 298	274 726	731 210	12 191	719 019
36年度	318 147	20 836	297 311	784 805	11 441	773 364
37年度	322 329	18 902	303 427	832 661	10 722	821 939
38年度	**320 189**	**16 391**	**303 798**	**854 211**	**9 250**	**844 961**
38年4月	24 802	1 529	23 273	69 582	854	68 728
5月	24 545	1 500	23 045	64 609	759	63 850
6月	24 103	1 267	22 836	69 173	670	68 503
7月	26 096	1 194	24 902	60 723	650	60 073
8月	25 206	1 199	24 007	63 134	704	62 430
9月	29 051	1 281	27 770	68 558	785	67 773
10月	31 895	1 595	30 300	81 437	883	80 554
11月	28 148	1 435	26 713	78 003	783	77 220
12月	30 883	1 607	29 276	79 016	949	78 067
39年1月	23 215	1 136	22 079	67 087	691	66 396
2月	24 823	1 224	23 599	73 515	737	72 778
3月	27 422	1 424	25 998	79 374	785	78 589
熊本駅	91 787	14 905	76 882	291 078	9 028	282 050
上熊本駅	104 649	1	104 648	274 386	19	274 367
川尻駅	19 602	1 484	18 118	21 064	203	20 861
南熊本駅	48 198	—	48 198	183 667	—	183 667
水前寺駅	48 396	—	48 396	63 264	—	63 264
竜田口駅	7 556	—	7 556	20 752	—	20 752

95 国鉄市内駅品目別貨物発着トン数（昭和36~38年度）

この表は小口扱分は含まない。

単位＝トン　　熊本鉄道管理局

品目別	昭和36年度 発送	昭和36年度 到着	昭和37年度 発送	昭和37年度 到着	昭和38年度 発送	昭和38年度 到着
総数	**297 311**	**773 364**	**303 418**	**821 939**	**265 546**	**824 976**
					(36 882)	(19 985)
農産品	91 877	107 465	91 007	107 788	82 293	132 872
米	5 358	3 101	5 615	5 593	3 655	5 129
麦・小麦粉	24 138	36 397	26 081	36 729	23 019	49 174
甘藷 馬鈴薯	2 571	2 157	2 519	2 005	5 287	1 278
野菜	1 344	2 577	3 397	1 860	1 586	4 279
果物	8 191	11 771	4 593	12 360	5 691	14 796
煙草	15 916	12 470	13 523	11 507	15 387	13 269
ワラ工品	6 314	1 698	5 994	901	3 332	72
家畜類	2 658	1 474	3 873	2 015	3 197	844
その他	25 387	35 820	25 412	34 796	21 139	44 031
林産品	18 015	10 239	17 081	9 577	17 678	9 659
木材	13 127	5 658	11 389	5 244	12 446	5 159
木炭	58	1 148	…	1 062	…	1 191
薪	…	109	…	112	…	54
その他	4 830	3 324	5 692	3 159	5 232	3 255
水産品	2 976	25 354	3 530	26 914	5 626	24 646
魚貝類	2 348	14 697	2 763	18 080	1 829	15 263
塩	155	9 371	65	7 779	3 310	8 630
その他	473	1 286	702	1 055	487	753
鉱産品	23 885	184 071	27 335	197 487	2 409	168 215
石炭	1 262	152 291	984	169 650	772	154 608
鉱石類	50	9 756	51	3 331	72	1 878
石灰石	…	…	…	95	…	1 586
砂利	9 433	12 377	14 832	13 095	1 436	6 324
その他	13 140	9 647	11 468	11 316	129	3 819
工業品	100 936	328 512	108 203	366 392	101 721	374 219
セメント	135	67 866	76	74 416	160	80 914
肥料	6 753	37 581	12 068	44 087	8 953	44 216
鉄鋼	11 410	19 391	4 613	13 977	959	8 584
機械・車輌類	25 353	24 806	31 091	9 963	37 763	10 623
石油・アルコール	640	48 777	910	85 909	325	101 878
紙・パルプ	471	6 546	787	6 962	478	6 414
工業薬品	700	4 582	691	4 616	450	5 602
コークス	3 021	6 958	1 393	5 985	1 551	4 079
繊維とその製品	2 082	1 608	1 835	1 768	1 724	1 926
金属屑	11 261	954	9 985	579	12 202	986
石灰類	25	765	10	712	…	641
その他	39 085	108 678	44 744	117 418	37 156	108 356
その他	59 622	117 723	56 262	113 803	55 819	115 365

註（ ）内数は無賃を表す

96 市内電車輸送実績 （昭和34~38年度）

単位 {路線＝Km　金額＝1000円 / 人員＝1000人

市交通局

年度・月別	営業路線	在籍客車数	使用車輛数	運転キロ数	乗車人員 総数	乗車人員 定期	乗車人員 定期外	乗車料収入 総額	乗車料収入 定期	乗車料収入 定期外
昭和34年度	25.0	81	18 868	4 167 370	39 320	17 275	22 045	372 622	97 399	275 223
35年度	25.0	87	19 784	4 520 742	40 779	18 181	22 598	384 975	102 883	282 092
36年度	25.0	87	19 712	4 577 977	40 961	18 010	22 951	389 575	102 917	286 658
37年度	25.0	87	19 647	4 529 679	40 602	17 777	22 825	437 859	122 873	314 986
38年度	**25.0**	**87**	**17 980**	**4 433 188**	**42 475**	**18 429**	**24 046**	**487 502**	**139 995**	**347 507**
38年 4月	25.0	87	1 483	370 452	3 708	1 467	2 241	43 549	11 178	32 371
5	25.0	87	1 556	390 166	3 583	1 651	1 932	40 315	12 306	28 009
6	25.0	87	1 481	374 399	3 486	1 693	1 793	38 610	12 635	25 975
7	25.0	87	1 509	380 059	3 591	1 619	1 972	40 594	12 151	28 443
8	25.0	87	1 491	371 926	3 199	1 060	2 139	39 640	8 881	30 759
9	25.0	87	1 503	370 582	3 569	1 600	1 969	40 570	12 102	28 468
10	25.0	87	1 501	365 360	3 546	1 644	1 902	39 868	12 328	27 540
11	25.0	87	1 477	354 700	3 483	1 646	1 837	38 921	12 340	26 581
12	25.0	87	1 543	369 011	3 631	1 639	1 992	41 104	12 328	28 776
39年 1月	25.0	87	1 533	371 466	3 625	1 521	2 104	41 870	11 505	30 365
2	25.0	87	1 391	342 515	3 360	1 545	1 815	37 960	11 708	26 252
3	25.0	87	1 512	372 552	3 694	1 344	2 350	44 501	10 533	33 968

38年度より使用車輛数（平均台数）算出要領を変えた。
新算出要領によれば37年度19,647台は18,106台となる。

97 市営バス輸送実績 （昭和34~38年度）

貸切バスを含まない。

単位 {路線＝Km　金額＝1000円 / 人員＝1000人

市交通局

年度・月別	営業路線	在籍客車数	使用車輛数	運転キロ数	乗車人員 総数	乗車人員 定期	乗車人員 定期外	乗車料収入 総額	乗車料収入 定期	乗車料収入 定期外
昭和34年度	69.5	84	22 240	2 795 033	14 445	3 121	11 324	155 568	25 614	129 954
35年度	81.9	109	27 129	3 391 155	17 325	4 261	13 064	185 232	35 181	150 051
36年度	80.9	114	29 224	3 810 141	21 060	5 706	15 354	225 234	47 561	177 673
37年度	87.7	127	31 678	3 910 005	24 867	7 311	17 556	268 766	61 464	207 302
38年度	**90.1**	**140**	**35 181**	**4 303 064**	**25 980**	**8 816**	**17 164**	**347 341**	**93 362**	**253 979**
38年 4月	87.7	127	2 741	335 619	2 229	753	1 476	29 764	7 980	21 784
5	87.7	137	2 833	346 334	2 120	716	1 404	28 342	7 474	20 868
6	87.7	133	2 816	336 510	2 050	716	1 334	27 234	7 480	19 754
7	87.7	133	2 915	349 889	2 270	796	1 474	30 244	8 448	21 796
8	87.7	133	2 920	353 236	1 949	500	1 449	27 091	5 710	21 381
9	87.6	133	2 875	351 059	2 194	731	1 463	29 223	7 597	21 626
10	87.3	138	2 878	366 146	2 306	894	1 412	30 362	9 437	20 925
11	86.9	145	2 900	362 343	2 135	784	1 351	28 267	8 228	20 039
12	90.9	143	3 134	379 009	2 211	760	1 451	29 450	7 952	21 498
39年 1月	90.9	143	3 104	380 950	2 305	832	1 473	30 716	8 860	21 856
2	88.8	142	2 939	358 210	2 016	687	1 329	26 739	7 265	19 474
3	90.1	140	3 126	383 759	2 195	647	1 548	29 909	6 931	22 978

98 市営バス路線別輸送実績 （昭和34~38年度）

回数券購入者については乗車路線不明分を含まない。

単位 走行キロ＝1,000Km / 人員＝1,000人

市交通局

区分	昭和34年度 走行キロ	昭和34年度 乗客数 定期外	昭和34年度 乗客数 定期	昭和35年度 走行キロ	昭和35年度 乗客数 定期外	昭和35年度 乗客数 定期	昭和36年度 走行キロ	昭和36年度 乗客数 定期外	昭和36年度 乗客数 定期	昭和37年度 走行キロ	昭和37年度 乗客数 定期外	昭和37年度 乗客数 定期	昭和38年度 走行キロ	昭和38年度 乗客数 定期外	昭和38年度 乗客数 定期
総数	**2 974**	**11 406**	**3 121**	**3 685**	**13 177**	**4 261**	**4 220**	**15 580**	**5 706**	**4 376**	**17 891**	**7 311**	**4 856**	**17 309**	**8 817**
第1環状線	655	3 306	660	642	3 482	871	641	3 599	1 083	638	3 784	1 551	678	3 844	1 433
第2環状線	384	1 520	373	434	1 855	538	539	2 359	810	551	2 699	1 041	569	2 531	1 218
池田大窪たけみや線	304	1 211	423	363	1 306	470	373	1 456	539	372	1 593	654	412	1 489	876
京塚空港線	477	1 961	744	522	2 014	979	417	1 456	770	432	1 744	1 065	448	1 811	1 131
竜田口線	369	1 610	392	355	1 640	494	226	1 113	392	224	1 170	532	260	1 256	731
画津線	56	100	27	62	117	36	65	133	51	62	155	78	62	142	100
島崎京塚線	96	436	142	112	539	186	267	1 311	588	265	1 415	630	281	1 072	782
野口竜田口線	41	72	28	58	93	30	141	530	140	157	746	163	207	672	320
御幸線	48	151	42	51	151	51	56	151	66	78	216	92	84	218	110
柿原花園線	95	333	141	121	407	209	130	450	257	155	538	293	154	520	362
秋津線	13	8	—	14	10	1	19	12	42	19	15	58	20	20	45
四方池竜田口線	62	275	101	89	445	155	191	955	405	197	992	441	207	1 025	431
川尻線	106	93	38	105	111	42	104	145	57	104	174	65	106	164	95
渡瀬線	—	—	—	2	3	—	25	47	7	22	63	4	21	50	5
帯山線	—	—	—	130	212	61	223	500	211	229	718	317	227	689	411
保田窪線	—	—	—	85	132	16	146	319	84	140	411	131	163	425	143
中央遵状線	—	—	—	105	196	55	176	463	174	178	593	259	184	505	300
京塚上熊本線	—	—	—	6	12	—	68	223	27	69	281	36	94	307	160
健軍南町線	—	—	—	—	—	—	—	—	—	6	12	1	83	153	61
荒尾橋京塚線	—	—	—	—	—	—	—	—	—	2	10	—	41	138	103
東部環状線	70	99	9	130	210	—	—	—	—	—	279	—	—	—	—
熊本駅線	—	—	—	—	—	—	—	—	—	—	—	—	—	—	—
競輪線	16	41	—	—	—	—	—	—	—	—	—	—	—	—	—
貸切バス	175	185	—	293	229	—	410	252	—	475	279	—	554	276	—
臨時バス	7	5	—	6	13	—	3	106	—	1	4	—	1	2	—

99 民営自動車輸送実績 （県内分）

実動車輛数は毎日の実動車輛数を累計し、その月の日数により除したものである。

熊本県陸運事務所

年・月次	一般乗合旅客自動車 実動車輛数	一般乗合旅客自動車 延走行キロ	一般乗合旅客自動車 延輸送人員	一般貸切旅客自動車 実動車輛数	一般貸切旅客自動車 延走行キロ	一般貸切旅客自動車 延輸送人員	一般乗用自動車 実動車輛数	一般乗用自動車 総走行キロ	一般乗用自動車 延輸送人員	貨物自動車 実動車輛数	貨物自動車 総走行キロ	貨物自動車 輸送トン数
	台	1,000Km	1,000人	台	1,000Km	1,000人	台	1,000Km	1,000人	台	1,000Km	1,000トン
昭和34年	6 428	28 803	60 758	1 009	2 997	1 633	238 279	29 641	9 488	149 258	253 261	9 628
35年	7 345	30 707	66 040	1 209	3 049	1 825	252 705	31 717	10 156	147 164	240 753	9 797
36年	7 792	34 428	74 603	1 267	3 474	1 794	282 054	43 650	12 623	142 375	243 997	10 152
37年	7 339	32 174	83 738	1 301	4 449	2 048	383 007	61 522	17 693	158 062	272 369	11 349
38年	**7 856**	**32 811**	**83 499**	**1 399**	**4 780**	**2 108**	**446 110**	**82 981**	**21 064**	**98 532**	**216 757**	**15 576**
1月	580	2 334	7 426	50	199	99	35 571	8 309	2 059	12 905	27 975	918
2月	617	2 386	6 697	77	255	107	32 212	6 605	1 437	14 152	29 958	1 184
3月	620	2 781	7 969	146	517	247	35 923	6 438	1 736	15 162	32 472	1 291
4月	625	2 687	8 277	134	523	219	36 072	7 002	1 783	17 286	37 338	1 615
5月	611	2 739	7 568	154	630	261	38 034	6 248	1 668	18 593	46 138	1 624
6月	645	2 664	6 754	82	288	130	36 566	6 149	1 466	16 287	30 499	1 189
7月	670	2 805	7 507	95	306	166	38 323	6 001	1 636	—	—	—
8月	682	2 824	8 014	122	400	194	40 959	7 082	1 980	723	2 000	1 152
9月	738	2 969	774	138	293	117	38 772	7 046	1 581	951	2 764	5 309
10月	658	2 891	7 673	162	722	289	31 001	6 818	1 805	735	2 059	583
11月	659	2 831	7 313	126	510	213	40 195	7 068	1 827	724	2 114	305
12月	751	2 900	7 527	113	137	66	42 482	8 215	2 086	1 014	3 440	406

100 自動車品目別貨物輸送実績（県内分）

この表は道路運送調査規則にもとづいて熊本県における自動車の使用者から輸送実績報告されたものである。

熊本県陸運事務所

項目	単位	昭和34年 総数	昭和34年 営業	昭和34年 自家	昭和35年 総数	昭和35年 営業	昭和35年 自家
総数	トン	**9 636 562**	**2 256 977**	**7 379 585**	**9 797 046**	**2 890 615**	**6 906 431**
普通車	〃	5 824 159	1 652 333	4 171 826	5 756 105	2 048 208	3 707 897
米	〃	249 688	83 094	166 594	244 127	81 817	162 310
麦類及びその他の穀類	〃	107 490	32 634	74 856	163 472	63 442	100 030
甘しょ馬鈴しょ	〃	106 785	53 925	52 860	136 424	41 424	95 000
そさい類	〃	25 038	3 818	21 220	67 610	15 440	52 170
鮮魚介類	〃	80 414	9 113	71 281	109 305	14 685	94 620
その他の食料品	〃	133 189	37 194	95 995	182 170	45 220	136 950
石炭	〃	114 062	57 957	56 105	317 870	236 910	80 960
コークス	〃	47 702	13 482	34 220	36 488	31 638	4 850
亜炭	〃	7 087	492	6 595	8 706	8 526	180
木炭	〃	100 128	31 018	69 110	56 543	21 333	35 210
薪	〃	52 475	10 048	42 427	32 678	7 208	25 470
石油類及び油類	〃	55 739	10 657	75 082	104 895	22 095	82 800
木材	〃	1 248 272	260 918	987 354	1 180 554	301 384	879 170
石材及び砂利	〃	338 776	48 170	290 606	308 620	23 340	285 280
セメント	〃	248 442	102 320	146 122	240 866	71 696	169 170
鉱礦石類	〃	182 030	9 198	172 832	121 326	17 336	103 990
鉄鋼及び機械車輌類	〃	388 185	12 673	375 512	240 135	28 335	211 800
肥料	〃	416 317	94 580	321 737	421 549	128 769	292 780
郵便・新聞	〃	44 958	8 828	36 130	55 467	12 007	43 390
屎尿	〃	122 425	3 460	118 965	97 095	295	96 800
その他	〃	1 562 849	606 626	956 223	1 447 596	692 629	754 967
路線貨物	〃	162 108	162 108	—	182 609	182 609	—
小型車	〃	3 812 403	604 644	3 207 759	4 040 941	842 807	3 198 534
実動車輌数 普通車	輌	27 970	4 257	23 713	25 619	4 649	20 970
実動車輌数 小型車	〃	121 288	5 666	115 622	121 545	5 958	115 587
総粁 普通車	1,000Km	60 034	13 004	47 030	58 437	14 063	44 374
総粁 小型車	〃	193 229	9 246	183 983	182 311	9 602	172 709
営業収入 普通車	1,000円	683 804	683 804	—	895 290	895 290	—
営業収入 小型車	〃	244 585	244 585	—	322 271	322 271	—

物輸送実績（県内分）

熊本県陸運事務所

昭和36年 総数	昭和36年 営業	昭和36年 自家	昭和37年 総数	昭和37年 営業	昭和37年 自家	昭和38年 総数	昭和38年 営業及び自家
9 128 324	**3 301 458**	**5 826 866**	**11 349 145**	**3 618 505**	**7 730 640**	**41 429 456**	**41 429 456**
5 639 866	2 255 576	3 384 290	6 491 994	2 480 211	4 011 783	35 011 046	35 011 046
241 292	82 642	158 650	306 224	127 884	178 340	196 720	196 720
174 863	89 563	85 300	186 564	100 468	86 096	390 556	390 556
56 190	11 990	44 200	103 083	26 337	76 746	44 580	44 580
91 946	29 126	62 820	76 463	25 665	50 798	29 257	29 257
136 206	18 446	117 760	80 057	12 196	67 861	26 527	26 527
244 065	60 085	183 980	208 172	77 861	130 311	199 264	199 264
222 249	145 629	76 620	198 341	131 256	67 085	138 236	138 236
30 647	29 812	835	61 549	52 699	8 850	826 429	826 429
3 684	3 484	200	4 406	3 936	470	2 172	2 172
17 571	8 571	9 000	17 469	7 447	10 022	40 680	40 680
13 687	4 377	9 310	13 305	3 204	10 101	4 019	4 019
161 461	63 361	98 100	226 908	81 615	145 293	578 911	578 911
1 154 176	302 226	851 950	1 251 851	264 728	987 123	1 393 215	1 393 215
151 236	18 106	133 130	125 619	66 193	59 426	217 691	217 691
255 422	90 992	164 430	289 504	95 018	194 486	194 834	194 834
66 219	29 109	37 110	49 099	32 625	16 474	802 391	802 391
214 863	67 706	147 130	165 416	89 163	76 253	102 632	102 632
435 148	174 598	260 550	450 138	188 719	261 419	235 656	235 656
69 207	17 717	51 490	99 551	23 221	76 330	56 986	56 986
66 111	17 281	48 830	71 797	32 971	38 826	39 662	39 662
1 651 280	808 385	842 895	2 309 888	840 415	1 469 473	29 307 139	29 307 139
182 370	182 370	—	196 593	196 593	—	883 489	183 489
3 488 458	1 045 882	2 442 576	4 857 151	1 138 294	3 718 857	6 418 443	6 418 413
23 467	5 449	18 018	24 940	5 725	19 215	11 958	11 958
118 908	7 423	111 485	133 092	8 642	124 450	48 710	48 710
55 128	15 553	39 575	63 006	17 295	45 711	38 629	38 629
188 930	11 662	177 268	209 092	14 463	194 632	65 113	65 113
1 089 675	1 089 675	—	1 236 062	1 236 062	—	1 131 648	1 131 648
426 587	426 587	—	487 162	487 162	—	340 927	340 927

（注） 四捨五入のため合計と一致しない。

101 民営軌道貨物運輸状況（昭和36～38年度）

この表は熊本電鉄K.K.と熊延鉄道K.K.両社の車扱分を合計したものである。

単位＝トン　　市統計調査課

年度別	総数	鉱産品								林産品				
		石炭	コークス	石・石材	鉄鉱	銑鉄	石灰石	砂利	その他	杭木	木材	薪	木炭	その他
昭和36年度	83 224	1 983	—	—	35	21	578	6 985	190	248	8 179	—	117	1 149
37年度	78 141	1 954	214	—	—	70	403	9 837	135	57	3 620	—	131	930
38年度	**74 169**	**798**	**1 153**	**—**	**8**	**66**	**1 999**	**7 974**	**269**	**—**	**3 411**	**—**	**9**	**831**
38年4月	6 148	163	115	—	—	35	200	102	—	—	39	—	—	116
5月	7 306	121	119	—	—	—	130	807	—	—	47	—	—	79
6月	6 998	32	74	—	—	—	130	715	20	—	70	—	—	10
7月	5 206	—	81	—	—	—	160	599	25	—	100	—	—	52
8月	4 090	10	81	—	—	—	160	128	—	—	158	—	—	38
9月	5 918	57	98	—	—	—	137	147	10	—	304	—	—	42
10月	7 334	138	85	—	—	—	365	1 634	10	—	607	—	—	54
11月	6 216	42	83	—	—	—	200	513	40	—	274	—	9	96
12月	4 539	59	115	—	—	31	267	68	74	—	695	—	—	74
39年1月	4 503	78	61	—	—	—	110	249	20	—	303	—	—	71
2月	6 425	47	139	—	—	—	100	432	30	—	355	—	—	127
3月	9 435	51	102	—	8	—	40	2 580	40	—	459	—	—	72

年度別	農産品					畜産品	水産品			化学工			
	米	麦	野菜	果物	その他		塩	魚介類	その他	石油	油脂	石灰	セメント
昭和36年度	6 864	7 626	79	—	1 613	620	152	—	—	460	35	9 136	8 302
37年度	7 588	8 285	40	—	1 666	526	344	30	—	407	20	4 959	11 344
38年度	**5 246**	**5 944**	**45**	**—**	**2 109**	**433**	**205**	**—**	**—**	**395**	**195**	**5 435**	**12 112**
38年4月	866	80	—	—	154	23	45	—	—	65	—	498	1 666
5月	405	125	—	—	169	36	—	—	—	—	25	428	1 252
6月	420	165	—	—	135	59	30	—	—	30	—	370	812
7月	640	535	—	—	100	—	15	—	—	100	—	349	517
8月	1 535	190	—	—	45	39	—	—	—	—	—	418	758
9月	1 995	870	—	—	259	97	15	—	—	—	—	623	679
10月	—	867	30	—	40	14	15	—	—	70	—	454	966
11月	60	630	15	—	100	28	—	—	—	—	155	539	1 260
12月	355	355	—	—	260	41	—	—	—	—	—	415	577
39年1月	410	150	—	—	380	7	—	—	—	90	—	493	890
2月	385	632	—	—	192	50	40	—	—	40	—	521	1 351
3月	175	1 345	—	—	275	39	45	—	—	—	15	327	1 384

年度別	業品			機械工業品	食料工業品						繊維工業品		その他
	肥料	化学薬品	その他		小麦粉	煙草	酒類	味噌醤油	砂糖	その他	パルプ・紙	その他	
昭和36年度	19 249	610	131	3 186	225	10	1 528	—	—	259	20	1 024	2 455
37年度	17 738	410	250	3 323	—	—	672	105	15	261	20	974	1 813
38年度	**18 806**	**599**	**692**	**2 897**	**—**	**—**	**306**	**—**	**—**	**386**	**146**	**362**	**1 337**
38年4月	1 587	10	50	89	—	—	55	—	—	15	—	—	175
5月	2 896	55	67	334	—	—	90	—	—	35	—	58	28
6月	2 870	90	29	612	—	—	15	—	—	60	—	24	226
7月	1 547	114	24	74	—	—	44	—	—	15	—	10	105
8月	1 050	—	58	258	—	—	73	—	—	15	—	30	46
9月	977	40	57	206	—	—	—	—	—	15	20	100	170
10月	1 340	—	105	318	—	—	19	—	—	30	9	23	141
11月	1 561	—	57	361	—	—	—	—	—	77	—	18	98
12月	630	115	34	221	—	—	—	—	—	75	—	61	67
39年1月	687	10	163	95	—	—	—	—	—	33	32	18	153
2月	1 649	40	24	171	—	—	—	—	—	—	24	—	76
3月	2 012	125	24	158	—	—	10	—	—	16	61	20	52

102 市内自動車数

各年度末現在　　県熊鮑事務所税務部

種別	昭和34年度	昭和35年度	昭和36年度	昭和37年度	昭和38年度
総数	**8 392**	**8 449**	**8 974**	**9 686**	**13 034**
乗用車	1 448	1 820	2 242	2 579	3 979
普通営業用	22	26	23	26	38
〃 自家用	171	156	114	88	83
小型営業用	360	444	499	658	1 020
〃 自家用	895	1 194	1 606	1 807	2 838
貨物自動車	3 372	3 259	3 457	3 935	5 979
普通営業用	279	296	332	352	461
〃 自家用	996	784	674	731	772
小型営業用	38	61	88	131	210
〃 自家用	2 059	2 118	2 363	2 721	4 536
バス	613	754	783	789	903
営業用	604	739	770	765	857
自家用	9	15	13	24	46
特殊用途車	161	162	153	165	222
営業用	10	14	7	21	48
自家用	151	148	146	144	174
三輪車	2 798	2 454	2 339	2 218	1 951
乗用	—	—	—	—	—
貨物営業用	336	347	373	359	345
貨物自家用	2 462	2 107	1 966	1 859	1 606

103 市内軽自動車数

各年度末現在　　市資産税課

種別	昭和34年度	昭和35年度	昭和36年度	昭和37年度	昭和38年度
総数	**11 089**	**14 188**	**20 927**	**33 185**	**38 574**
原動機付自転車	6 719	9 141	14 404	22 757	26 213
第1種	2 573	4 121	8 259	12 722	13 396
第2種甲	2 998	3 951	5 115	6 609	6 778
〃 〃 乙	1 148	1 069	1 030	3 426	6 039
普通軽自動車	3 844	4 504	5 900	9 322	10 871
2輪車	…	3 950	4 020	4 004	3 463
3輪車	…	531	1 516	2 305	2 151
4輪車	…	23	364	3 010	5 257
乗用	…	…	173	710	1 197
貨物	…	…	191	2 303	4 060
農耕作業用	253	297	444	956	1 348
2輪小型自動車	273	246	179	150	142

104 市内電報取扱施設数

熊本電報局

年次	総数	電報局	電報局分室	電報取扱所（国鉄駅）	郵便局		
					計	集配局	無集配局
昭和34年	46	1	3	2	40	7	33
35年	47	1	3	2	41	7	34
36年	47	1	3	2	41	7	34
37年	45	1	1	2	41	7	34
38年	48	1	1	2	44	5	39

105 電報利用状況（昭和34年～38年）

熊本電報局

年・月次	内国電報				国際電報			
	総数	発信	着信	中継信	総数	発信	着信	中継信
昭和34年	2 389 285	459 665	452 110	1 477 510	884	179	244	461
35年	2 522 279	477 189	468 910	1 576 180	1 017	229	269	519
36年	2 497 498	392 950	453 647	1 650 901	915	182	263	470
37年	2 573 073	406 209	460 625	1 706 239	1 160	242	315	603
38年	**4 481 315**	**456 102**	**481 341**	**3 543 872**	**1 959**	**205**	**252**	**1 502**
1月	377 562	37 944	39 196	300 422	125	21	32	72
2月	320 054	33 661	36 075	250 318	174	23	31	120
3月	461 040	50 209	49 733	361 098	279	20	21	238
4月	406 903	44 018	43 093	319 792	147	15	26	106
5月	349 602	38 512	38 046	273 044	172	32	18	122
6月	268 711	28 365	30 596	209 750	130	19	21	90
7月	327 372	34 829	41 267	251 276	57	12	15	30
8月	392 034	36 148	41 846	314 040	154	13	13	128
9月	305 691	30 176	31 215	244 300	192	10	20	162
10月	448 198	41 064	41 778	365 356	168	17	23	128
11月	402 666	39 911	43 601	319 154	96	10	8	78
12月	421 482	41 265	44 895	335 322	265	13	24	228

106 電話利用状況（昭和34年～38年）

市外回線数及び市外通話数は手動扱いのみで、自動扱いを含まない。

熊本電話局

年・月次	加入数	市内通話発信度数	市外回線数	市外通話			
				総数	発信度数	着信度数	中継度数
昭和34年	13 988	52 004 122	354	5 954 279	2 772 847	1 867 029	1 314 403
35年	14 888	57 944 189	409	6 775 928	3 346 188	1 866 942	1 562 798
36年	16 262	65 889 960	450	7 315 562	3 988 962	1 779 489	1 547 111
37年	16 477	73 886 046	420	…	4 202 446	…	…
38年	**20 196**	**100 301 605**	**430**	…	**3 963 759**	…	…
1月	16 475	8 194 179	420	…	282 890	…	…
2月	16 475	6 710 028	416	…	288 811	…	…
3月	17 384	7 210 290	421	…	349 831	…	…
4月	17 876	8 141 904	421	…	333 892	…	…
5月	18 124	8 886 665	421	…	327 812	…	…
6月	18 337	8 459 720	421	…	301 983	…	…
7月	18 555	8 050 655	421	…	335 253	…	…
8月	18 759	8 893 081	420	…	338 349	…	…
9月	18 966	8 892 465	407	…	323 879	…	…
10月	19 326	8 521 462	407	…	354 730	…	…
11月	19 842	9 153 442	417	…	344 177	…	…
12月	20 196	9 187 714	430	…	382 152	…	…

107 市内郵便局所数

この表は熊本郵便局・熊本東郵便局・川尻郵便局の3局管内の合計である。

市統計調査課

年次	郵便局					郵便切手収入印紙売捌所	郵便差出箱	私書箱
	普通局	特定局及分室						
		総数	集配局	無集配局	分室			
昭和34年	2	41	1	38	2	271	301	161
35年	2	42	1	39	2	282	313	163
36年	2	43	1	40	2	288	325	148
37年	2	44	1	41	2	297	334	246
38年	2	46	3	41	2	337	376	165

108 市内郵便局内国通常郵

この表は熊本郵便局・熊本東郵便局・川尻郵便局の3局集配分を合計したものである。

年・月次	総数		普通通常	
	引受	配達	引受	配達
昭和34年	33 815 461	34 385 648	32 648 537	32 795 801
35年	35 818 556	35 747 594	34 635 817	33 853 383
36年	39 121 633	35 752 038	37 857 431	33 813 451
37年	35 190 824	38 854 519	33 811 771	36 622 299
38年	**39 086 227**	**37 365 155**	**37 630 718**	**34 798 130**
1月	3 046 999	3 023 537	2 942 101	2 840 103
2月	2 831 515	2 853 636	2 719 945	2 659 598
3月	3 563 322	3 304 437	3 429 034	3 564 580
4月	3 164 257	3 175 942	3 037 771	2 962 598
5月	3 101 359	3 242 387	2 974 266	3 025 681
6月	3 042 470	3 020 034	2 921 888	2 802 526
7月	3 416 383	3 261 875	3 293 502	3 040 226
8月	3 438 289	3 131 306	3 322 316	2 935 838
9月	3 184 799	2 839 312	3 071 728	2 644 425
10月	3 075 559	2 922 877	2 954 349	2 707 809
11月	3 200 923	2 912 922	3 083 913	2 715 152
12月	4 020 352	3 176 890	3 879 905	2 899 594

109 市内郵便局内国小包郵

この表は熊本郵便局・熊本東郵便局・川尻郵便局の3局集配分を合計したものである。

年・月次	総数		普通小包	
	引受	配達	引受	配達
昭和34年	317 787	534 256	224 178	351 197
35年	363 882	572 035	266 197	364 842
36年	400 115	530 994	302 515	336 976
37年	447 658	596 990	342 229	396 806
38年	**462 685**	**617 374**	**354 952**	**400 004**
1月	31 559	40 978	24 086	27 068
2月	33 604	45 774	27 022	31 325
3月	38 337	49 222	29 946	31 956
4月	37 986	49 554	30 203	32 757
5月	40 631	50 903	32 549	33 891
6月	42 053	49 685	34 133	33 635
7月	46 225	61 589	34 578	39 874
8月	34 401	61 885	24 491	38 694
9月	36 201	46 356	28 235	30 045
10月	44 133	45 419	35 951	28 158
11月	35 585	48 110	26 565	30 216
12月	41 970	57 899	27 193	41 885

便物取扱数 （昭和34年～38年）

市統計調査課

普通速達通常		書留通常		速達書留通常	
引受	配達	引受	配達	引受	配達
685 448	689 367	423 820	815 586	57 656	84 894
645 762	922 717	471 603	879 124	65 374	86 370
706 280	951 787	489 908	899 664	68 014	87 136
809 982	1 125 673	496 106	1 017 342	72 965	89 205
834 231	**1 244 310**	**524 517**	**1 174 630**	**96 761**	**148 085**
63 688	97 806	34 607	76 310	6 603	9 318
64 181	96 651	38 956	86 537	8 433	10 850
76 686	114 061	48 985	112 534	8 617	13 262
72 745	105 859	46 096	95 556	7 645	11 929
73 147	106 153	45 502	98 335	8 444	12 218
67 286	95 753	44 721	110 282	8 575	11 473
70 025	106 262	44 979	103 330	7 877	12 057
70 126	95 730	38 758	88 420	7 089	11 318
66 460	95 141	39 452	88 834	7 159	10 912
69 217	104 806	44 341	97 374	7 652	12 888
67 342	95 341	42 251	90 492	7 417	11 937
73 328	130 747	55 869	126 626	11 250	19 923

便物取扱数 （昭和34年～38年）

市統計調査課

普通速達小包		書留小包		速達書留小包	
引受	配達	引受	配達	引受	配達
13 402	37 645	71 210	133 206	8 997	12 408
16 394	47 664	72 707	143 407	8 584	16 122
20 001	47 494	70 394	131 315	7 195	15 209
24 665	48 717	73 933	135 290	6 831	16 177
24 200	**55 026**	**74 181**	**137 402**	**9 352**	**24 942**
1 757	3 201	5 125	9 142	591	1 567
1 744	3 581	4 139	8 629	699	1 739
2 283	4 805	5 147	10 060	961	2 401
1 849	4 705	5 065	9 760	869	2 332
1 876	4 867	5 349	10 026	857	2 119
1 907	4 591	5 157	9 474	856	1 985
2 394	4 931	8 415	14 809	838	1 975
2 608	4 456	6 673	16 975	629	1 760
2 124	4 065	5 139	10 299	703	1 947
1 733	5 356	5 724	9 504	725	2 401
1 742	4 794	6 535	10 861	743	2 239
2 183	5 674	11 713	17 863	881	2 477

X 電気・ガス・水道

110 電力需用状況（管内分）

この表の契約口数・契約ＫＷ数は当該年次又は月次の末日現在で、電力量は年間又は月間の合計である。

九州電力k.k. 熊本営業所

年・月次	契約口数 総数	業務用	小口	大口	臨時	その他	契約 総数	業務用	小口	大口
昭和34年	4 902	65	4 646	8	141	42	50 402	6 372	30 345	11 500
35年	5 110	74	4 866	8	113	49	56 363	7 026	33 190	13 850
36年	5 545	88	5 146	8	271	32	59 048	7 670	33 910	15 170
37年	6 193	93	5 544	8	440	108	56 695	8 040	37 347	7 420
38年	**6 942**	**97**	**6 070**	**8**	**637**	**130**	**78 051**	**9 151**	**31 343**	**7 420**
1月	6 167	93	5 499	8	449	118	56 683	8 206	28 320	7 420
2月	6 191	95	5 511	8	457	120	57 742	8 685	28 358	7 240
3月	6 229	95	5 546	8	461	119	58 038	8 685	28 590	7 440
4月	6 302	96	5 622	8	458	118	58 613	8 854	28 926	7 340
5月	6 390	96	5 680	8	482	124	61 080	9 693	29 315	7 370
6月	6 511	95	5 743	8	513	152	65 263	9 668	29 839	7 370
7月	6 676	94	5 787	8	556	231	80 605	9 684	30 386	7 370
8月	6 787	94	5 827	8	580	278	81 502	9 664	30 735	7 370
9月	6 819	95	5 877	8	572	267	81 651	9 799	31 058	7 400
10月	6 865	96	5 946	8	584	231	81 452	9 892	31 078	7 400
11月	6 868	96	5 994	8	627	143	79 569	9 777	31 324	7 400
12月	6 942	97	6 070	8	637	130	78 051	9 151	31 343	7 420

111 電灯用電力需用状況（管内分）

この表の契約口数・契約ＫＷ数は当該年次又は月次の末日現在で、電力量は年間又は月間の合計である。

九州電力k.k. 熊本営業所

年・月次	契約口数 総数	定額	従量	大口	臨時	契約 定額	従量	大口
昭和34年	98 683	16 355	81 063	1 087	178	32 075	599 165	7 556
35年	101 990	15 159	85 472	1 190	169	29 344	640 311	8 433
36年	105 240	13 631	90 174	1 297	138	26 417	690 965	8 693
37年	109 042	11 936	95 549	1 435	122	23 283	742 181	9 521
38年	**114 428**	**10 861**	**101 748**	**1 592**	**227**	**21 811**	**807 626**	**10 330**
1月	109 549	11 837	96 133	1 450	129	23 120	750 614	9 648
2月	109 870	11 703	96 575	1 463	129	22 872	754 789	9 715
3月	110 016	11 556	96 853	1 477	130	22 660	757 163	9 815
4月	110 401	11 417	97 316	1 487	181	22 419	761 748	9 886
5月	110 973	11 358	97 942	1 505	168	22 367	768 248	10 019
6月	106 538	11 301	93 526	1 522	189	22 405	774 099	10 107
7月	112 032	11 306	99 004	1 538	184	22 495	779 340	10 211
8月	112 482	11 233	99 518	1 542	189	22 383	785 278	10 260
9月	112 858	11 130	99 971	1 544	213	22 254	789 363	10 308
10月	113 374	11 073	100 483	1 563	250	22 163	795 083	10 412
11月	113 855	10 975	101 088	1 573	219	22 014	800 951	10 503
12月	114 428	10 861	101 748	1 592	227	21 811	807 626	10 630

112 電力量状況（管内分）

九州電力k.k. 熊本営業所

契約口数 臨時	その他	需用電力量 (K.W.H) 総数	業務用	小口	大口	臨時	その他
1 566	619	94 334 671	12 552 810	33 433 928	45 777 532	1 455 188	1 115 213
2 023	274	111 302 740	13 671 555	38 488 099	56 173 581	1 703 159	1 266 346
2 086	212	138 263 804	16 496 068	42 996 522	74 702 142	2 236 652	1 832 420
2 840	1 048	107 623 302	18 534 799	45 465 735	38 568 259	2 623 207	2 431 302
3 346	**26 791**	**150 388 111**	**21 503 436**	**22 965 032**	**32 511 115**	**3 239 267**	**70 169 261**
2 904	9 833	8 182 792	1 518 629	1 671 138	2 696 361	142 854	2 153 810
3 165	10 294	9 274 685	1 964 607	1 893 133	2 600 756	219 636	2 596 553
2 993	10 330	8 511 525	1 722 976	1 690 195	2 836 687	157 228	2 104 439
3 095	10 398	8 350 839	1 636 130	1 735 067	2 701 861	92 401	2 185 380
2 901	11 801	7 907 615	1 462 905	1 624 259	2 689 441	70 739	2 060 271
6 313	12 073	9 058 044	1 753 445	1 902 770	2 599 953	268 275	2 533 601
4 347	28 818	16 727 714	1 915 319	2 110 601	2 812 761	494 931	9 394 102
4 465	29 268	18 003 145	2 219 439	2 404 210	2 712 627	717 469	9 949 400
4 235	29 159	17 712 929	2 255 929	2 371 985	2 689 575	639 708	9 755 732
4 159	28 923	15 799 797	1 887 231	1 932 527	2 799 589	229 942	8 950 508
3 359	27 709	15 423 369	1 574 094	1 828 214	2 635 016	77 722	9 308 323
3 346	26 791	15 435 657	1 592 732	1 800 933	2 736 488	128 362	9 177 142

113 需用状況（管内分）

九州電力k.k. 熊本営業所

臨時 灯のもの	臨時 K・V・Aのもの	需用電力量 (K.W.H) 総数	定額	従量	大口	臨時
1 161	4	56 912 803	4 835 095	43 395 394	8 397 208	285 106
1 243	0	67 374 928	4 473 700	53 025 908	9 678 416	196 904
933	55	76 300 828	4 051 563	61 529 447	10 544 526	175 292
541	34	88 986 230	3 635 470	73 264 151	11 833 421	253 188
762	**72**	**105 214 196**	**3 391 548**	**87 487 522**	**14 109 063**	**226 063**
601	34	9 517 003	330 408	8 000 084	1 170 574	15 937
631	34	10 623 841	284 192	8 977 432	1 344 115	18 102
663	34	8 577 815	293 596	7 123 751	1 141 840	18 628
642	26	8 496 641	262 125	7 054 392	1 169 572	10 552
623	26	7 833 674	249 665	6 447 266	1 124 060	12 683
755	38	8 198 053	233 864	6 768 001	1 179 073	17 115
866	46	8 115 041	249 312	6 748 149	1 105 247	12 333
898	31	8 605 018	263 681	7 222 204	1 102 841	16 292
863	35	8 827 237	275 402	7 401 649	1 130 962	19 224
1 071	46	8 108 776	305 727	6 677 978	1 101 494	23 577
812	65	8 635 288	313 848	7 093 057	1 203 403	24 980
762	72	9 675 809	329 728	7 973 559	1 335 882	36 640

112 産業別電力需用量（昭和36年～38年度）（管内分）

この表は契約電力50KW以上のもので年次は九州電力K.K.の営業年度による。

九州電力k.k.熊本営業所

分類	需要口数			契約数			需要電力量		
	昭和36年度	昭和37年度	昭和38年度	昭和36年度	昭和37年度	昭和38年度	昭和36年度	昭和37年度	昭和38年度
総数	**137**	**156**	**163**	**33 218**	**24 679**	**19 744**	**108 089**	**74 198**	**48 016**
農業	1	1	1	148	271	94	146	366	236
林業・狩猟業	—	—	—	—	—	—	—	—	—
漁業	—	—	—	—	—	—	—	—	—
鉱業	—	—	—	—	—	—	161	—	—
建設業	3	6	3	190	566	276	432	813	690
製造業	58	62	70	21 089	11 231	8 369	74 923	33 901	19 069
運輸通信業	12	15	13	3 641	3 944	2 369	9 976	14 325	7 665
電気・ガス・水道業	9	8	6	1 963	1 637	817	8 566	8 785	3 194
その他の産業	54	64	70	6 187	7 030	7 819	13 885	16 008	17 162

113 市内ガス消費状況（昭和34年～38年）

単位 { 消費量＝㎥ / 金額＝1,000円

西部ガスk.k.熊本支店

年次・月次	料金	消費量					
		総数	家庭用	商業用	工業用	医療用	公共用
昭和34年	234 005	11 635 826	7 244 642	3 049 354	205 243	558 806	577 781
35年	254 390	12 623 678	7 792 708	3 296 773	240 225	658 763	635 209
36年	289 609	14 398 643	9 240 466	3 419 419	267 415	730 449	740 899
37年	317 759	15 831 309	10 295 629	3 594 582	355 921	1 585 177	
38年	**343 253**	**17 142 008**	**11 258 506**	**3 750 381**	**321 423**	**1 811 698**	
1月	34 729	1 762 567	1 147 188	383 003	47 005	185 371	
2月	38 928	1 989 642	1 304 125	384 074	61 470	239 973	
3月	32 829	1 659 193	1 070 015	351 162	44 208	193 808	
4月	30 670	1 541 544	1 000 511	365 885	30 992	144 156	
5月	26 649	1 322 799	863 772	313 513	17 111	128 403	
6月	25 170	1 243 743	812 243	285 090	15 207	131 203	
7月	23 337	1 143 232	760 520	252 206	13 353	117 153	
8月	23 275	1 137 236	770 066	258 130	12 517	96 523	
9月	24 047	1 179 825	790 592	264 876	12 352	112 005	
10月	25 259	1 245 395	832 343	274 245	14 720	124 087	
11月	27 438	1 363 133	905 788	300 546	17 126	139 673	
12月	30 922	1 553 699	1 001 343	317 651	35 362	199 343	

114 上水道事業の概要

市水道局

項目	単位	昭和34年度	昭和35年度	昭和36年度	昭和37年度	昭和38年度
総人口	人	365 388	368 854	371 952	379 175	387 361
総世帯数	世帯	85 638	88 823	91 267	95 519	97 967
給水区域内人口	人	299 291	308 809	348 353	363 591	364 643
給水区域内世帯数	世帯	69 520	71 923	81 695	86 994	90 521
給水人口	人	227 074	236 592	255 650	275 018	281 205
給水世帯数	世帯	43 001	45 668	50 170	55 224	61 103
年間配水量	㎥	18 205 473	19 772 635	21 862 977	23 863 366	25 596 907
年間最大配水量	㎥	66 105	73 248	82 247	90 786	92 071
〃〃最小配水量	㎥	36 911	40 547	42 424	45 595	49 581
年間1日平均配水量	㎥	49 742	54 172	59 899	65 379	69 937
年間有収水量	㎥	12 869 368	13 576 623	14 882 565	15 914 701	17 443 242
有収率	%	70.7	68.7	68.1	66.7	68.1
配水管総延長	Km	322	375	416	456	493
総収益	千円	293 730	312 746	339 006	372 500	455 590
水道料金収入	千円	280 632	298 846	223 070	352 008	433 665
総費用	〃	251 134	278 618	324 446	386 040	431 656

115 上水道事業給水量（昭和34～38年度）

単位＝100㎥

市水道局

年度・月次	総数	家事営業用	私設共用	公設共用	湯屋用	官公署	自衛隊	市関係	学校プール	汽車	その他
昭和34年度	128 694	86 283	3 915	703	3 476	15 366	1 976	5 592	6 787	3 943	652
35年度	135 766	94 577	4 033	639	3 153	15 679	1 501	5 590	6 263	3 738	593
36年度	148 826	106 974	3 888	627	3 205	16 044	1 448	6 389	5 639	3 891	720
37年度	159 147	117 410	3 350	581	3 276	15 831	1 625	6 712	6 281	3 263	817
38年度	**174 433**	**130 030**	**3 051**	**523**	**3 345**	**16 403**	**1 736**	**7 618**	**6 841**	**3 902**	**993**
38年4月	13 265	9 757	250	47	361	1 406	95	487	356	436	80
5月	13 909	10 161	248	46	320	1 667	140	532	399	332	64
6月	14 269	10 573	259	45	278	1 379	151	651	513	334	85
7月	17 306	12 556	317	53	270	1 691	180	836	1 063	223	118
8月	19 417	14 372	349	64	275	1 835	171	751	1 127	360	114
9月	16 560	12 307	296	50	235	1 526	141	666	915	337	87
10月	14 607	10 448	249	44	254	1 763	134	694	631	311	79
11月	13 902	10 590	241	36	275	1 152	123	654	448	319	71
12月	12 627	9 743	214	36	260	878	158	591	364	310	74
39年1月	13 363	10 418	226	38	290	951	141	613	300	320	66
2月	12 826	9 669	201	34	274	1 168	140	574	335	333	98
3月	12 382	9 437	202	32	253	987	163	569	391	292	56

116 上水道事業揚水・配水量（昭和34～38年度）

単位＝100㎥

市水道局

年度・月次	揚水量							配水量					
	総数	八景水谷	一本木	亀井	健軍	川尻	城山	総数	立田山	健軍	徳王	川尻	城山
昭和34年度	189 276	65 615	14 525	11 676	97 461	—	—	182 055	73 817	97 470	10 768	—	—
35年度	200 929	72 699	22 089	11 840	94 301	—	—	197 726	84 239	94 301	19 187	—	—
36年度	221 862	82 859	23 503	10 537	104 926	37	—	218 630	93 400	104 926	20 267	37	—
37年度	242 042	86 310	26 237	12 103	111 186	4 251	1 954	238 634	98 499	110 811	23 174	4 235	1 916
38年度	**258 375**	**82 332**	**28 109**	**11 362**	**129 507**	**3 480**	**3 584**	**255 969**	**93 543**	**129 511**	**25 915**	**3 517**	**3 483**
38年4月	19 422	6 836	1 975	740	9 610	55	206	19 327	7 519	9 610	1 937	55	206
5月	21 301	7 201	2 190	1 037	10 523	88	261	21 234	8 245	10 527	2 118	88	257
6月	22 339	6 960	2 437	1 269	11 166	204	302	22 056	8 204	11 166	2 192	204	290
7月	26 631	8 209	3 438	1 675	12 545	434	331	25 790	9 840	12 545	2 642	435	328
8月	25 326	8 100	3 175	1 533	11 723	393	401	24 576	9 575	11 723	2 487	396	395
9月	23 103	7 389	2 660	1 226	11 110	370	348	22 757	8 626	11 110	2 307	370	344
10月	21 052	6 467	2 195	674	11 068	336	311	21 062	7 151	11 068	2 196	335	312
11月	19 601	6 256	2 029	539	10 215	312	251	19 609	6 795	10 215	2 037	312	251
12月	20 477	6 476	2 096	673	10 562	332	338	20 452	7 186	10 562	2 094	331	279
39年1月	19 803	6 206	1 978	637	10 377	320	285	19 752	6 808	10 377	1 975	320	272
2月	18 896	5 844	1 893	653	9 924	320	262	18 894	6 494	9 924	1 895	320	261
3月	20 424	6 386	2 042	706	10 685	316	289	20 459	7 100	10 685	2 036	351	288

XI 家計

117 昭和38年各月

費目別	1月		2月		3月		4月		5月	
	全国	熊本市	全国	熊本市	全国	熊本市	全国	熊本市	全国	熊本市
世帯数	11 655	90	11 735	90	11 631	91	11 697	93	11 724	93
世帯人員数	4.36	4.34	4.35	4.33	4.35	4.16	4.32	4.16	4.30	4.24
有業人員数	1.64	1.53	1.63	1.57	1.66	1.52	1.66	1.48	1.65	1.45
消費支出総額	**34 320**	**27 194**	**32 939**	**26 202**	**39 662**	**32 164**	**38 801**	**37 196**	**37 807**	**29 019**
食料費	**12 718**	**10 749**	**13 261**	**11 917**	**15 144**	**12 628**	**14 592**	**12 352**	**15 443**	**13 024**
穀類	2 979	3 103	3 493	3 779	3 928	3 779	3 794	3 832	3 867	3 578
米類	2 386	2 591	2 806	3 153	3 167	3 147	3 108	3 218	3 176	2 989
麦・雑穀類	38	54	49	93	53	73	47	88	44	74
パン類	232	181	324	258	375	286	358	296	370	273
その他	323	277	314	275	333	273	281	230	277	242
その他の食料費	9 739	7 646	9 768	8 138	11 216	8 849	10 798	8 520	11 576	9 446
生鮮魚介類	923	684	937	721	1 022	877	1 005	829	1 047	926
塩干魚介類	381	211	394	214	402	216	374	188	393	216
肉類	1 183	1 037	1 077	945	1 176	949	1 103	860	1 151	1 015
乳卵類	856	756	1 029	934	1 180	959	1 120	941	1 220	987
野菜類	713	577	825	737	971	792	1 083	975	1 340	1 370
乾物海草類	268	186	262	215	333	290	310	201	302	220
加工食品	1 140	830	1 163	913	1 334	968	1 286	941	1 266	972
調味料	756	772	829	885	980	949	948	927	1 041	1 008
菓子類	847	623	875	634	1 041	741	945	706	950	618
果物類	642	529	632	564	678	547	594	451	646	319
酒類	635	430	546	523	655	456	668	455	699	665
飲料	251	264	303	209	393	232	432	297	499	334
外食費	1 144	747	896	644	1 051	873	930	749	1 022	796
住居費	**3 035**	**2 071**	**2 799**	**2 346**	**3 200**	**4 606**	**3 687**	**5 394**	**3 815**	**3 002**
家賃地代	734	956	835	1 254	924	1 412	856	1 498	968	1 546
設備・修繕費	441	37	410	344	412	595	660	943	609	599
水道料	142	220	147	205	152	176	134	163	166	195
家具什器	1 718	858	1 407	543	1 712	2 423	2 037	2 790	2 072	662
光熱費	**2 107**	**2 036**	**2 202**	**1 908**	**2 044**	**1 744**	**1 669**	**1 490**	**1 565**	**1 354**
電気・ガス代	1 217	1 063	1 304	1 006	1 211	934	1 116	882	1 083	889
その他の光熱費	890	973	898	902	833	810	553	608	482	465
被服費	**3 354**	**2 339**	**3 270**	**1 689**	**4 826**	**3 876**	**4 542**	**3 494**	**4 162**	**3 001**
衣料費	2 446	1 706	2 347	1 221	3 313	2 735	2 945	2 253	2 776	1 902
身のまわり品その他	908	633	923	468	1 513	1 141	1 597	1 241	1 386	1 099
雑費	**13 106**	**9 999**	**11 407**	**8 342**	**14 448**	**9 310**	**14 311**	**9 466**	**12 822**	**8 638**
保健医療費	765	726	803	743	942	670	839	980	953	736
理容衛生費	883	777	946	857	1 138	1 031	1 072	1 078	1 145	1 124
交通通信費	1 031	724	764	468	973	697	1 107	714	926	563
教育費	1 015	991	1 606	873	1 709	1 518	1 718	808	1 153	1 009
文房具費	124	91	119	118	168	106	246	319	145	119
教養娯楽費	2 206	1 579	2 248	1 603	3 100	1 936	2 911	1 695	2 641	1 980
交際費	2 964	1 800	1 563	989	2 571	1 553	2 240	1 716	1 867	699
たばこ	421	193	410	335	436	297	431	338	451	374
仕送り金	573	945	404	791	424	115	766	11	527	60
負担費	252	169	244	150	264	120	251	133	273	137
損害保険金	76	79	79	102	96	64	84	61	81	86
その他	2 796	1 925	2 221	313	2 627	1 203	2 646	1 613	2 660	1 751

消費

熊本市全国の全世帯家計費

総理府統計局

6月		7月		8月		9月		10月		11月		12月	
全国	熊本市	全国	熊本市	全国	熊本市	全国	熊本市	全国	熊本市	全国	熊本市	全国	熊本市
11 712	96	11 647	94	11 551	91	11 593	91	11 612	94	11 635	95	11 647	92
4.29	4.20	4.29	4.24	4.29	4.18	4.26	4.41	4.28	4.48	4.28	4.48	4.27	4.36
1.65	1.39	1.66	1.45	1.67	1.48	1.65	1.51	1.67	1.59	1.66	1.59	1.66	1.60
40 538	**32 541**	**41 966**	**33 776**	**38 699**	**31 750**	**37 458**	**33 043**	**39 489**	**34 521**	**38 522**	**33 722**	**62 756**	**57 817**
15 595	**13 378**	**15 926**	**13 948**	**16 018**	**14 359**	**15 413**	**14 864**	**15 879**	**15 556**	**15 331**	**14 095**	**21 528**	**20 829**
3 771	3 770	3 752	4 045	3 730	3 992	3 739	4 312	3 876	4 727	3 852	4 037	5 561	6 177
3 062	3 183	3 045	3 425	3 051	3 361	3 061	3 722	3 156	4 147	3 092	3 378	4 482	5 220
44	91	35	67	32	66	39	74	38	63	40	80	41	67
366	247	358	259	323	260	340	248	341	182	356	213	356	259
299	249	314	294	324	305	299	268	341	335	364	366	682	631
11 824	9 608	12 174	9 903	12 288	10 367	11 674	10 552	12 003	10 829	11 479	10 058	15 967	14 652
1 030	935	1 083	970	1 075	997	1 098	1 008	1 136	945	1 154	915	1 438	1 308
382	223	372	215	384	265	361	256	384	298	379	260	612	538
1 162	1 064	1 258	1 224	1 310	1 317	1 249	1 253	1 307	1 293	1 309	1 229	1 764	1 771
1 212	958	1 263	990	1 301	1 056	1 337	1 090	1 339	1 094	1 264	1 181	1 551	1 445
1 666	1 559	1 550	1 303	1 386	1 254	1 373	1 390	1 293	1 320	1 016	979	1 187	1 162
261	201	262	230	295	277	289	264	291	313	257	217	446	419
1 219	856	1 241	965	1 291	1 083	1 317	1 241	1 383	1 201	1 317	1 028	1 838	1 405
1 093	1 045	1 040	032	1 054	1 055	965	975	1 041	1 086	1 060	1 068	1 397	1 677
807	562	737	450	765	503	833	498	937	629	921	596	1 371	1 175
521	330	656	639	882	887	783	691	899	931	861	863	1 277	961
867	852	855	634	888	587	676	661	656	624	624	647	1 167	1 255
614	414	773	491	667	395	396	433	330	294	317	298	473	496
990	609	1 084	760	990	691	997	792	1 007	801	1 000	777	1 446	1 040
5 101	**3 859**	**5 148**	**4 468**	**3 851**	**2 545**	**3 506**	**2 953**	**3 469**	**3 586**	**3 762**	**3 620**	**7 807**	**6 773**
970	1 405	990	1 284	912	1 124	874	1 364	909	1 411	921	1 497	1 387	2 059
791	231	1 029	539	926	342	738	540	674	318	758	257	1 766	826
163	234	172	202	188	209	192	208	193	285	177	260	183	290
3 177	1 989	2 957	2 443	1 825	870	1 702	841	1 693	1 572	1 906	1 606	4 471	3 598
1 566	**1 396**	**1 575**	**1 400**	**1 757**	**1 354**	**1 796**	**1 467**	**1 884**	**1 498**	**2 014**	**1 717**	**2 603**	**2 476**
1 003	904	995	889	1 069	864	1 044	900	1 052	922	1 092	969	1 253	1 090
563	492	580	511	688	490	752	567	832	576	922	748	1 350	1 386
5 313	**4 636**	**4 886**	**3 163**	**3 476**	**2 917**	**4 171**	**3 531**	**4 993**	**4 147**	**5 129**	**3 738**	**11 827**	**12 109**
3 708	3 405	3 188	2 065	2 259	1 949	2 932	2 536	3 603	2 833	3 760	2 715	9 058	9 482
1 605	1 231	1 698	1 098	1 217	968	1 239	995	1 390	1 314	1 369	1 023	2 769	2 627
12 963	**9 272**	**14 431**	**10 797**	**13 597**	**10 575**	**12 572**	**10 228**	**13 264**	**9 734**	**12 286**	**10 552**	**18 991**	**15 630**
975	612	1 079	832	1 057	842	955	877	937	671	860	710	1 295	679
1 226	1 156	1 261	1 101	1 216	1 131	1 078	1 094	1 135	1 277	1 109	1 164	1 527	1 696
821	602	1 003	657	1 274	1 115	990	584	971	748	1 026	932	1 121	825
1 021	1 048	1 279	1 356	290	312	1 310	1 391	1 211	1 362	909	1 255	965	1 147
136	136	123	134	96	59	130	103	127	153	126	1 128	191	125
2 528	1 814	2 648	2 003	2 967	2 909	2 380	2 231	2 640	1 907	2 323	1 663	3 586	2 380
1 763	1 105	2 455	1 843	2 511	1 538	1 609	978	2 057	755	1 967	1 576	4 615	3 881
432	317	448	369	451	369	449	343	452	398	438	330	489	483
534	229	465	93	414	121	605	220	497	266	440	221	472	453
280	178	267	147	261	110	248	155	256	161	240	209	327	309
93	74	106	69	80	103	88	65	81	105	75	141	127	103
3 154	2 001	3 297	2 193	2 980	1 933	2 730	2 187	2 900	1 931	2 773	2 223	4 276	3 549

118 昭和38年各月

熊本市の勤労世帯の収入・支出

総理府統計局

費目別	1月	2月	3月	4月	5月	6月	7月	8月	9月	10月	11月	12月
世帯数	54	52	50	51	52	52	50	49	49	47	50	48
世帯人員数	4.37	4.44	4.36	4.27	4.29	4.23	4.32	4.12	4.22	4.34	4.26	3.94
有業人員数	1.46	1.58	1.54	1.45	1.46	1.44	1.46	1.47	1.43	1.47	1.48	1.38
収入総額	**58 884**	**51 456**	**57 905**	**58 297**	**48 403**	**76 133**	**66 193**	**55 134**	**51 995**	**56 374**	**55 092**	**123 228**
実収入	35 570	33 394	41 243	34 387	34 026	57 154	45 365	36 735	36 717	36 982	36 978	100 612
勤め先収入	33 026	30 841	38 717	31 750	31 509	54 582	42 375	33 984	34 233	33 505	34 537	97 058
世帯主収入	29 945	27 830	36 213	29 687	29 287	51 640	39 391	31 765	31 408	30 647	30 711	88 941
（定期）	29 387	27 391	32 781	29 083	28 892	30 917	32 150	30 447	30 700	30 066	29 970	32 322
（臨時）	558	439	3 432	604	395	20 723	7 241	1 318	708	581	741	56 619
その他の世帯員収入	3 081	3 011	2 504	2 063	2 222	2 942	2 984	2 219	2 825	2 858	3 826	8 117
事業・内職収入	898	1 114	1 340	339	460	755	535	734	739	805	665	642
その他の実収入	1 646	1 439	1 186	2 298	2 057	1 817	2 455	2 017	1 745	2 672	1 776	2 912
（財産収入）	725	519	453	779	757	881	592	1 069	943	1 069	276	509
（社会保障給付）	156	251	138	871	89	410	464	177	129	301	176	163
実収入以外の収入	5 383	5 511	4 960	11 004	3 216	9 637	8 201	6 295	6 116	9 394	6 889	12 356
（貯金引出）	1 535	3 574	2 721	6 391	1 659	4 171	3 473	2 462	2 418	2 318	3 456	3 638
（保険収金）	—	—	—	8	—	—	403	—	—	1 064	—	2 148
（借入金）	1 103	256	290	2 118	202	638	1 577	857	743	1 560	810	1 102
（月賦掛買）	2 745	1 659	1 847	2 231	1 277	4 608	2 607	1 119	2 420	4 397	2 312	3 826
前月からの繰越金	17 931	12 551	11 702	12 906	11 161	9 342	12 627	12 104	9 162	9 998	11 225	10 260
支出総額	**58 884**	**51 456**	**57 905**	**58 297**	**48 403**	**76 133**	**66 193**	**55 134**	**51 995**	**56 374**	**55 092**	**123 228**
実支出	32 547	29 123	34 181	36 153	29 613	38 983	37 570	33 907	33 587	36 012	34 620	67 840
消費支出	29 334	26 859	31 372	34 174	27 894	35 011	34 460	31 524	31 089	33 961	32 179	61 794
食料費	10 995	11 707	13 640	12 305	12 758	13 084	13 305	13 332	13 417	13 949	12 611	18 771
穀類	3 275	3 721	4 023	3 585	3 420	3 790	3 837	3 754	4 008	4 523	3 650	5 251
副食費	5 074	5 628	6 296	5 707	6 482	6 531	6 642	6 722	6 659	6 692	6 094	8 713
し好食費	1 831	1 729	2 261	2 029	2 056	2 058	2 050	2 196	2 021	2 069	2 041	3 549
外食費	815	629	1 060	984	800	705	776	660	729	665	826	1 258
住居費	2 458	2 419	2 937	6 304	2 649	5 165	5 217	2 742	2 138	3 280	3 534	7 295
（家賃・地代）	931	1 322	1 666	1 796	1 784	1 493	1 282	1 069	989	1 025	1 053	1 699
（家具・什器）	1 232	779	1 012	3 665	600	3 290	3 398	1 175	412	1 854	1 887	4 431
光熱費	2 157	1 953	1 745	1 329	1 216	1 206	1 310	1 286	1 382	1 330	1 486	2 173
（電気・ガス代）	1 119	1 008	936	831	760	831	808	821	842	787	833	934
被服費	3 030	2 092	3 411	4 400	2 930	5 196	3 103	3 367	3 019	4 648	3 151	13 344
（衣料費）	2 222	1 515	2 297	2 910	1 947	3 782	2 027	2 275	2 318	3 384	2 205	10 721
雑費	10 694	8 688	9 639	9 836	8 341	10 360	11 525	10 797	11 133	10 754	11 397	20 211
（保健医療費）	792	674	716	1 086	753	562	935	845	870	703	612	630
（理容衛生費）	820	816	1 061	1 161	1 097	1 192	1 021	1 009	1 061	1 220	1 074	1 781
（交通通信費）	659	461	650	770	586	574	635	1 031	495	579	842	812
（教育費）	1 205	977	743	657	1 007	1 141	1 090	290	1 275	1 485	1 117	1 248
（教養娯楽費）	1 988	1 845	2 292	1 716	1 726	2 201	2 303	2 742	2 348	1 777	1 873	2 821
（交際費）	1 501	999	1 757	1 806	603	915	1 893	1 810	926	902	1 487	5 061
非消費支出	3 213	2 264	2 809	1 979	1 719	3 972	3 110	2 383	2 498	2 051	2 441	6 046
（勤労所得税）	914	344	888	315	263	1 919	983	600	315	263	266	3 338
（その他の税）	641	491	600	272	77	374	691	442	641	407	538	1 040
（社会保障費）	1 627	1 379	1 299	1 207	1 339	1 389	1 391	1 314	1 490	1 337	1 551	1 597
実支出以外の支出	13 488	9 499	11 067	9 227	8 656	22 253	15 354	9 884	8 831	9 085	10 535	32 091
（貯金）	5 740	3 537	4 876	3 626	3 548	11 070	7 907	3 975	2 161	2 094	3 831	19 128
（保険掛金）	1 951	1 548	1 410	1 290	1 318	1 919	1 352	1 848	1 455	1 539	1 370	1 754
（借金返済）	2 076	1 662	1 418	995	605	1 415	995	1 103	1 946	1 618	1 468	3 926
（月賦・掛買金）	3 162	2 699	3 238	3 213	3 139	7 644	4 657	2 958	3 165	3 803	3 728	6 241
（有価証券購入）	556	52	40	20	21	—	440	—	102	—	—	833
翌月への繰越金	12 849	12 834	12 657	12 917	10 134	14 897	13 269	11 343	9 577	11 277	9 937	23 297
現物収入（支出）総額	**1 888**	**1 214**	**1 129**	**1 457**	**1 216**	**1 299**	**1 664**	**2 012**	**1 015**	**1 279**	**1 909**	**4 138**

119 熊本市全世帯の家計費

この表は市内の農漁家を除く勤労世帯および一般世帯の各年5月の1世帯当り平均支出状況である。

単位＝円　　県統計調査課

項目別	昭和34年	昭和35年	昭和36年	昭和37年	昭和38年
世数	101	103	115	163	250
世帯人員	4.79	4.55	4.40	4.66	4.21
有業人員	1.47	1.53	1.61	1.71	1.37
総額	**27 345**	**25 745**	**27 288**	**31 765**	**30 476**
食料費	**12 813**	**12 218**	**12 219**	**14 460**	**13 307**
穀類	4 213	3 887	3 709	4 094	3 704
その他の食料品	8 600	8 331	8 510	10 366	9 603
魚介類	1 131	986	1 130	1 157	1 134
肉類牛乳卵類	1 759	1 666	2 066	2 112	1 993
豆およびそさい類	1 096	1 184	1 023	1 407	1 445
乾物加工食品類	1 041	1 021	1 122	1 082	1 205
調味料	937	906	898	1 067	1 042
菓子果物類	1 084	956	1 056	1 322	975
酒類	545	586	385	881	619
飲料	422	324	272	497	390
外食費	585	702	556	841	800
住居費	**2 765**	**3 011**	**2 770**	**2 974**	**2 749**
家賃および地代	888	949	1 112	1 350	1 234
住宅修繕	131	275	257	395	462
水道料	255	151	280	216	185
家具および什器	1 491	1 636	1 121	1 013	868
光熱費	**1 274**	**1 239**	**1 413**	**1 451**	**1 447**
被服費	**2 974**	**2 501**	**2 445**	**3 408**	**3 244**
雑費	**7 578**	**6 776**	**8 441**	**9 472**	**9 729**
保健衛生費	1 754	1 549	1 720	1 898	1 980
交通通信費	432	518	552	655	717
教育費	828	715	926	1 082	1 197
文房具費	141	122	95	201	155
修養娯楽費	2 161	1 625	1 909	2 014	1 810
たばこ	502	458	335	485	423
その他の雑費	1 760	1 789	2 904	3 137	3 447
（別掲）					
租税	367	209	828	491	373
貯蓄および投資	1 943	2 331	2 575	2 855	3 317
貸金	36	50	48	55	—
借金返済	320	237	485	478	560
掛買払	833	630	1 865	1 322	2 608
その他	43	99	264	575	272
社会保障費	382	515	968	859	966

120 熊本市消費者物価指数 （昭和34年～38年）

この表は「小売物価統計調査」に基き作成されたが、ウエイトは鹿児島市の家計調査の品目分類別消費支出金額の資料による。

昭和35年＝100　　県統計調査課

年次	総合	食料費 計	穀類	その他の食料	魚貝	肉類	乳卵	野菜	乾物	加工食品	調味料	菓子果物	酒類	飲料
昭和34年	97.8	97.8	100.2	96.1	97.3	86.5	100.5	92.7	94.3	98.3	96.8	93.0	99.9	100.2
35年	100.0	100.0	100.0	100.0	100.0	100.0	100.0	100.0	100.0	100.0	100.0	100.0	100.0	100.0
36年	105.1	105.5	100.7	107.9	115.3	109.0	96.2	123.3	100.5	106.0	102.6	105.5	101.5	99.9
昭和37年	112.1	113.5	103.7	118.3	125.7	105.6	105.3	156.0	106.0	123.9	104.4	120.4	96.1	99.9
1月	110.8	111.9	102.0	116.7	134.2	112.5	102.3	145.8	105.8	122.5	105.1	106.4	102.7	99.2
2月	109.7	110.5	102.0	114.7	125.1	105.7	101.2	144.0	106.3	122.5	105.1	109.1	102.7	99.2
3月	110.3	111.4	102.0	116.0	125.7	105.5	101.3	149.9	105.3	122.5	105.1	112.2	102.7	99.2
4月	112.5	114.5	102.1	120.6	121.5	105.5	104.0	172.5	101.5	124.0	104.9	127.8	92.2	99.2
5月	113.2	116.4	102.1	123.3	136.7	105.5	104.0	185.2	103.4	124.2	104.4	121.9	92.2	98.8
6月	112.2	114.3	102.1	120.3	119.9	105.5	104.9	153.2	105.4	124.2	104.4	140.2	92.2	99.9
7月	112.8	115.4	103.5	121.2	132.7	104.1	198.2	135.1	104.3	124.2	104.4	152.2	92.2	99.9
8月	113.2	115.6	103.5	121.5	113.1	104.5	110.8	200.9	106.8	124.0	104.4	116.8	92.2	99.9
9月	113.9	116.5	103.5	122.9	139.0	103.6	110.8	188.5	108.1	124.6	103.6	111.8	92.2	99.9
10月	112.4	112.5	103.6	116.9	121.0	103.7	107.2	157.4	108.9	124.7	103.6	114.5	97.1	99.9
11月	111.6	110.6	103.6	114.0	118.0	105.3	107.2	125.4	107.5	124.9	103.7	121.4	97.1	101.1
12月	112.9	112.4	113.8	111.8	121.4	105.3	111.8	113.6	109.1	124.9	104.6	110.4	97.1	102.1
昭和38年	**122.3**	**127.0**	**114.1**	**133.3**	**151.1**	**112.2**	**111.8**	**197.5**	**118.0**	**140.0**	**114.1**	**128.1**	**97.3**	104.5
1月	116.3	119.3	113.8	122.0	152.7	105.3	107.2	142.6	103.3	127.5	106.4	123.3	97.1	102.2
2月	118.2	121.8	113.8	125.8	143.4	105.3	111.8	171.4	107.6	135.8	106.9	124.0	97.1	102.2
3月	120.2	125.3	113.7	130.9	154.0	105.3	111.8	186.7	109.9	136.0	108.5	132.6	97.1	102.2
4月	120.3	123.6	113.8	128.3	147.9	106.2	102.7	183.0	121.8	135.8	109.7	127.0	97.1	105.4
5月	121.6	126.7	113.8	133.0	128.8	112.3	104.1	232.0	123.1	136.8	113.2	127.9	97.1	103.8
6月	122.2	126.9	113.9	133.3	137.0	112.3	111.8	193.9	124.3	136.2	116.1	143.3	97.1	103.8
7月	123.4	129.7	113.8	137.5	156.6	111.9	107.2	200.8	115.5	144.1	115.7	145.4	97.1	103.8
8月	122.8	128.1	113.8	135.0	147.2	111.9	113.0	238.0	117.5	145.2	115.7	108.5	97.1	103.8
9月	129.3	139.3	114.2	151.5	167.3	112.3	113.0	310.6	122.6	146.9	115.7	133.6	97.1	105.9
10月	125.6	131.0	114.5	140.0	161.4	121.2	119.8	212.7	123.3	147.3	116.7	123.3	98.0	106.9
11月	124.4	127.5	115.0	133.6	167.4	121.2	119.8	161.1	123.3	147.3	124.1	118.4	98.0	106.9
12月	123.3	124.4	115.1	128.9	149.0	121.2	119.8	136.7	124.2	141.3	120.5	130.2	98.0	106.9

年次	住居費 計	家賃地代	住宅修繕	水道料	家具什器	光熱費什器	被服費	雑費 計	保険衛生	交通通信	教育	文房具	修養娯楽	煙草
昭和34年	95.5	95.3	89.7	100.0	98.4	95.7	95.2	100.4	102.5	100.0	99.8	100.1	98.7	100.0
35年	100.0	100.0	100.0	100.0	100.0	100.0	100.0	100.0	100.0	100.0	100.0	100.0	100.0	100.0
36年	105.3	106.9	115.4	100.0	100.2	105.5	103.4	105.2	101.4	104.0	110.0	100.5	109.2	100.0
37年	108.0	110.4	125.2	100.0	99.7	108.5	108.1	114.1	113.0	106.4	124.8	101.7	117.4	100.0
1月	106.4	108.1	120.7	100.0	99.9	110.9	109.0	111.4	109.8	105.8	110.7	101.5	119.3	100.0
2月	106.4	108.4	119.4	100.0	99.7	109.7	106.4	111.2	110.3	105.8	110.7	101.5	118.3	100.0
3月	107.2	108.4	121.8	100.0	101.7	108.6	107.0	111.6	110.3	105.8	110.7	101.5	119.6	100.0
4月	107.7	109.3	123.1	100.0	101.2	108.4	108.8	113.2	110.5	105.8	129.5	101.8	115.1	100.0
5月	107.5	109.4	125.3	100.0	99.6	107.2	107.1	113.8	112.0	105.8	129.5	101.8	115.6	100.0
6月	108.4	110.9	124.7	100.0	100.2	107.6	106.2	113.8	112.0	105.8	129.5	101.8	115.4	100.0
7月	108.2	111.1	126.6	100.0	98.8	108.2	105.7	114.5	115.0	105.8	129.5	101.8	114.7	100.0
8月	108.8	112.5	125.4	100.0	98.7	107.8	105.8	115.6	115.2	107.3	129.5	101.8	117.5	100.0
9月	108.0	110.8	125.5	100.0	98.9	107.8	109.5	114.8	115.2	107.3	129.5	101.8	114.8	100.0
10月	108.6	111.5	128.5	100.0	98.7	108.2	110.8	115.3	115.1	107.3	129.5	101.8	116.6	100.0
11月	108.9	111.6	129.7	100.0	99.2	108.6	110.5	116.3	115.1	107.3	129.5	101.8	119.9	100.0
12月	109.8	112.8	131.1	100.0	99.3	109.4	110.8	117.1	115.3	107.3	129.5	101.8	122.3	100.0
昭和38年	**113.5**	**117.3**	**133.7**	**106.0**	**101.7**	**107.5**	**112.3**	**125.2**	**119.8**	**117.3**	**137.2**	**103.4**	**136.3**	**100.0**
1月	109.9	113.3	131.0	100.0	99.1	109.4	109.6	118.2	116.0	110.5	129.5	101.8	124.2	100.0
2月	110.2	113.0	131.0	100.0	100.5	109.5	109.5	120.9	115.8	110.5	129.5	101.8	133.2	100.0
3月	111.1	114.5	131.3	100.0	100.7	109.6	110.4	121.1	115.8	110.5	129.5	101.8	133.9	100.0
4月	111.5	114.9	132.8	100.0	101.0	106.7	110.1	126.1	116.4	119.5	135.0	108.0	142.5	100.0
5月	111.6	115.0	133.2	100.0	100.8	106.7	110.9	124.6	116.4	119.5	135.0	108.0	137.7	100.0
6月	113.2	117.8	133.5	100.0	102.3	106.6	111.4	125.5	116.4	119.5	141.2	108.0	137.6	100.0
7月	114.0	118.8	132.4	100.0	102.5	105.9	108.1	126.9	122.2	119.5	141.2	101.8	136.8	100.0
8月	113.9	118.8	132.5	100.0	102.3	106.0	108.5	127.5	122.0	119.5	141.2	101.8	139.0	100.0
9月	114.7	120.2	133.2	100.0	102.3	106.1	114.7	127.5	124.2	119.5	141.2	101.8	136.7	100.0
10月	115.0	120.4	134.2	100.0	102.7	106.6	117.3	127.6	123.4	119.5	141.2	101.8	137.7	100.0
11月	118.3	120.4	139.0	135.7	103.4	108.2	118.5	127.2	123.4	119.5	141.2	101.8	136.4	100.0
12月	118.8	120.6	139.9	135.7	104.3	109.0	118.5	128.8	125.1	119.5	141.2	102.1	140.0	100.0

121 市内主要品目の小売価格（昭和36・37年）

1. この表は総理府統計局「小売物価統計調査」による。
2. 調査は毎月15日を含む水、木、金曜の3日間のいずれかの日に市内約300店舗につき行なう。但し鮮魚類と野菜類は3日間の仲値を調査する。価格は実際に販売している正常価格による。

単位＝円　　総理府統計局

年・月次	うるち米（非配給1Kg）	うるち米（配給普通1Kg）	精麦（1Kg）	食パン（1Kg）	小麦粉（1Kg）	干うどん（1Kg）	あじ（100g）	いわし（100g）	さば（100g）	いか（100g）
昭和36年	83.40	83.00	52.00	86.92	52.00	62.50	7.21	—	12.01	—
37年	83.20	83.00	52.75	93.78	52.87	78.46	6.81	8.24	13.27	12.28
1月	83.00	83.00	52.00	86.93	52.00	80.00	5.00	8.60	18.60	8.20
2月	83.00	83.00	52.00	86.93	52.00	80.00	5.00	8.00	14.00	8.00
3月	83.00	83.00	52.00	86.93	52.00	80.00	7.00	8.00	13.40	10.80
4月	83.00	83.00	52.00	88.57	52.00	80.00	6.80	8.80	11.40	—
5月	83.00	83.00	52.00	88.57	52.00	80.00	10.00	10.00	13.80	10.00
6月	83.00	83.00	52.00	88.57	52.00	80.00	5.00	6.20	10.20	14.20
7月	83.50	83.00	53.50	99.80	53.75	76.92	9.75	9.33	12.75	17.00
8月	83.50	83.00	53.50	99.80	53.75	76.92	4.00	—	11.00	20.50
9月	83.50	83.00	53.50	99.80	53.75	76.92	10.00	7.00	14.00	—
10月	83.50	83.00	53.50	99.80	53.75	76.92	5.50	8.22	13.50	9.50
11月	83.50	83.00	53.50	99.80	53.75	76.92	5.00	10.25	15.00	9.50
12月	94.13	83.00	53.50	99.80	53.75	76.92	7.00	8.00	13.00	9.50
昭和38年	**94.10**	**93.50**	**54.98**	**99.69**	**56.79**	**78.58**	**11.59**	**9.43**	**15.04**	**13.44**
1月	94.10	93.50	53.50	99.70	53.80	76.90	15.00	8.00	—	10.00
2月	94.10	93.50	53.50	99.70	53.80	76.90	10.00	8.00	15.00	10.00
3月	94.10	93.50	53.50	99.70	53.80	76.90	12.00	—	15.00	10.00
4月	94.10	93.50	53.50	99.70	55.00	76.90	10.30	10.00	14.80	10.00
5月	94.10	93.50	53.50	99.70	55.00	76.90	8.25	10.00	13.50	10.00
6月	94.10	93.50	53.50	99.70	56.00	76.90	12.00	8.00	12.00	20.00
7月	94.10	93.50	53.50	99.60	55.30	76.90	14.50	9.25	16.00	20.00
8月	94.10	93.50	53.50	99.70	55.30	76.90	10.00	10.00	8.50	26.00
9月	94.10	93.50	55.50	99.70	57.00	76.90	15.00	10.00	14.50	8.00
10月	94.10	93.50	58.50	99.70	57.50	76.90	12.00	10.00	17.30	12.00
11月	94.10	93.50	58.50	99.70	64.50	82.50	12.00	10.50	20.00	11.00
12月	94.10	93.50	59.30	99.70	64.50	82.50	8.00	10.00	18.80	10.50

年・月次	煮干し（100g）	牛肉（中ロース 100g）	豚肉（中ロース 100g）	鶏肉（100g）	牛乳（180cc）	バター（225g）	鶏卵（100g）	キャベツ（1Kg）	白菜（1Kg）	ねぎ（100g）
昭和36年	35.06	63.33	60.00	21.07	13.75	94.68	21.07	32.55	—	3.81
37年	38.78	80.00	60.83	45.00	15.43	177.50	23.50	43.45	26.10	4.93
1月	40.00	80.00	70.00	45.10	14.20	170.00	22.94	38.00	25.00	3.60
2月	40.50	80.00	60.00	45.00	14.20	170.00	22.54	30.00	25.00	3.20
3月	40.50	80.00	60.00	45.00	14.20	170.00	22.54	34.00	29.00	3.00
4月	40.50	80.00	60.00	45.00	15.40	180.00	22.54	34.00	29.00	2.60
5月	40.50	80.00	60.00	45.00	15.40	180.00	22.54	26.00	—	4.60
6月	40.50	80.00	60.00	45.00	15.80	180.00	22.54	15.00	—	5.00
7月	40.00	80.00	60.00	46.25	16.00	180.00	20.00	15.00	—	5.00
8月	35.50	80.00	60.00	45.00	16.00	180.00	24.65	60.00	—	4.00
9月	35.50	80.00	60.00	45.00	16.00	180.00	24.65	60.00	—	10.00
10月	34.25	80.00	60.00	45.00	16.00	180.00	23.33	22.50	22.50	8.25
11月	35.00	80.00	60.00	45.00	16.00	180.00	23.33	11.25	13.75	6.50
12月	35.50	80.00	60.00	45.00	16.00	180.00	25.00	13.75	11.00	3.50
昭和38年	**37.89**	**70.00**	**59.17**	**46.67**	**16.00**	**180.00**	**25.04**	**35.42**	**26.33**	**9.54**
1月	35.50	70.00	50.00	45.00	16.00	180.00	23.30	20.00	20.00	4.25
2月	35.80	70.00	50.00	45.00	16.00	180.00	25.00	30.00	22.50	5.03
3月	36.30	70.00	50.00	45.00	16.00	180.00	25.00	30.00	30.00	3.50
4月	36.00	70.00	50.00	47.50	16.00	180.00	21.70	17.50	25.00	2.75
5月	37.50	70.00	60.00	46.30	16.00	180.00	22.20	30.00	20.00	15.00
6月	36.70	70.00	60.00	46.20	16.00	180.00	25.00	50.00	—	10.00
7月	39.30	70.00	60.00	45.00	16.00	180.00	23.30	50.00	—	11.00
8月	40.00	70.00	60.00	45.00	16.00	180.00	25.50	30.00	—	11.50
9月	38.80	70.00	60.00	45.00	16.00	180.00	25.50	77.50	80.00	24.00
10月	38.80	70.00	70.00	50.00	16.00	180.00	28.00	50.00	20.00	10.50
11月	40.00	70.00	70.00	50.00	16.00	180.00	28.00	20.00	9.50	10.50
12月	40.00	70.00	70.00	50.00	16.00	180.00	28.00	20.00	10.00	6.50

年・月次	甘藷（1Kg）	馬れいしょ（1Kg）	大根（1Kg）	人参（100g）	ごぼう（100g）	玉ねぎ（100g）	きうり（100g）	トマト（100g）	大豆（100g）	あずき（100g）
昭和36年	18.52	30.92	20.30	—	3.49	5.32	5.32	—	8.83	13.08
37年	26.29	40.20	17.33	7.31	5.73	5.94	7.39	9.55	9.20	12.20
1月	20.00	38.00	18.00	3.60	3.33	9.00	—	—	10.00	13.00
2月	20.00	38.00	18.00	3.80	4.20	9.60	—	—	10.00	13.00
3月	22.00	38.00	19.00	3.80	4.20	11.60	—	—	9.00	12.00
4月	21.00	48.00	19.00	5.60	5.60	10.40	11.00	12.60	9.00	12.00
5月	23.00	70.00	—	6.00	5.67	3.80	7.60	9.60	9.00	12.00
6月	28.00	20.00	15.00	10.00	5.25	2.00	7.60	3.40	9.00	12.00
7月	—	30.00	—	8.50	7.28	2.60	7.56	4.75	9.00	12.00
8月	50.00	40.00	—	10.50	7.28	3.00	6.75	13.00	9.00	12.00
9月	25.00	40.00	—	12.78	7.25	3.50	4.25	13.75	9.00	12.00
10月	22.50	40.00	15.00	8.50	7.25	3.88	7.00	9.75	9.00	12.00
11月	15.00	42.50	15.00	4.50	—	4.75	11.75	8.50	9.00	12.00
12月	26.25	37.50	13.00	3.25	7.50	5.00	32.14	13.75	9.00	12.00
昭和38年	**35.88**	**58.34**	**26.07**	**10.67**	**7.35**	**7.77**	**12.56**	**12.59**	**9.92**	**13.73**
1月	27.50	50.00	20.00	—	6.25	5.00	29.10	13.80	9.00	12.00
2月	27.50	46.30	23.80	—	7.00	8.00	24.30	18.30	10.00	13.00
3月	27.50	46.30	33.30	—	7.00	10.00	18.80	14.30	10.00	13.00
4月	37.50	50.00	—	3.50	8.00	10.50	10.00	16.00	10.00	13.00
5月	—	80.00	—	—	6.00	3.50	7.50	10.00	10.00	13.00
6月	—	80.00	37.50	—	8.00	3.50	4.50	6.50	10.00	13.80
7月	90.00	62.50	46.30	-	7.00	6.00	4.88	7.25	10.00	13.00
8月	30.00	70.00	40.00	—	7.50	7.75	9.50	10.00	10.00	13.00
9月	28.80	60.00	—	13.50	7.75	9.25	13.30	12.50	10.00	15.00
10月	30.00	55.00	17.50	15.00	7.75	9.25	10.80	21.30	10.00	15.00
11月	30.00	50.00	10.00	—	7.75	10.00	9.25	10.30	10.00	15.00
12月	30.00	50.00	6.25	-	8.25	10.50	11.80	10.80	10.00	16.00

年・月次	干のり（10枚）	干わかめ（100g）	昆布（100g）	豆腐（100g）	油揚げ（100g）	かつお節（100g）	たくあん漬（100g）	しょう油（2ℓ）	味噌（1Kg）	食用油（180cc）
昭和36年	92.33	42.25	30.00	3.12	25.00	79.33	5.65	188.75	61.37	40.00
37年	108.23	45.30	30.00	3.68	30.00	116.80	7.90	199.13	67.80	34.12
1月	90.00	53.00	30.00	3.68	30.00	108.00	7.40	196.00	68.00	34.20
2月	90.00	53.00	30.00	3.68	30.00	108.00	7.40	196.00	68.00	34.20
3月	94.00	53.00	30.00	3.68	30.00	108.00	7.40	196.00	68.00	34.20
4月	96.00	40.00	30.00	3.68	30.00	108.00	8.00	195.00	68.00	34.20
5月	100.00	40.00	30.00	3.68	30.00	108.00	8.00	195.00	68.00	34.20
6月	108.00	40.00	30.00	3.68	30.00	108.00	8.00	195.00	68.00	34.20
7月	107.50	43.33	30.00	3.84	23.62	130.00	7.00	210.00	67.50	34.00
8月	117.50	43.33	30.00	3.84	23.62	130.00	10.00	210.00	67.50	34.00
9月	122.50	43.33	30.00	3.84	23.62	130.00	—	—	67.50	34.00
10月	125.00	44.00	30.00	3.84	23.62	130.00	—	—	67.50	34.00
11月	123.33	44.33	28.75	3.84	23.62	100.00	—	—	67.50	34.00
12月	125.00	47.66	28.75	3.84	23.62	80.00	—	—	67.50	34.00
38年	**117.17**	**54.73**	**32.02**	**3.91**	**25.08**	…	**9.84**	**178.75**	**75.63**	**33.56**
1月	100.00	46.70	30.00	3.54	23.60	…	7.75	170.00	67.50	34.00
2月	109.00	46.70	29.30	3.54	23.60	…	8.00	170.00	67.50	34.00
3月	114.00	46.70	29.30	3.54	23.60	…	8.00	170.00	67.50	35.00
4月	114.00	53.30	29.30	3.54	23.60	…	8.00	170.00	70.00	33.30
5月	115.00	56.30	29.30	3.54	23.60	…	8.50	170.00	80.00	33.30
6月	118.00	56.30	29.30	3.54	23.50	…	9.00	185.00	80.00	33.30
7月	118.00	53.30	33.80	4.28	26.50	…	9.50	185.00	80.00	33.30
8月	118.00	57.50	34.70	4.28	26.60	…	10.00	185.00	80.00	33.30
9月	125.00	60.00	34.80	4.28	26.60	…	10.80	185.00	80.00	33.30
10月	125.00	60.00	34.80	4.28	26.60	…	10.80	185.00	80.00	33.30
11月	125.00	60.00	34.80	4.28	26.60	…	10.80	185.00	77.50	33.30
12月	125.00	60.00	34.80	4.28	26.60	…	9.75	185.00	77.50	33.30

年・月次	塩せんべい（100g）	みかん（1Kg）	りんご（国光 1Kg）	番茶（100g）	板材（杉・3.3m³）	薪（1束）	木炭（15Kg）	学生服（中学生用・1着）	ワイシャツ（綿・1枚）	男子皮靴（1足）
昭和36年	—	—	—	30.72	663.00	51.07	500.33	—	633.33	3 522.22
37年	45.00	116.07	112.24	30.75	669.60	56.00	521.45	2 435.33	720.33	3 633.33
1月	—	78.00	74.44	29.80	692.00	58.20	558.00	2 383.33	670.00	3 633.33
2月	—	84.00	78.89	29.80	688.00	58.20	540.00	2 383.33	680.00	3 633.33
3月	—	96.00	81.11	29.80	682.00	56.60	526.00	2 463.33	680.00	3 633.33
4月	—	162.50	93.33	29.80	676.00	56.20	516.00	2 463.33	680.00	3 633.33
5月	—	200.00	111.11	29.80	676.00	54.20	506.00	2 463.33	680.00	3 633.33
6月	—	—	138.89	31.50	662.00	55.50	506.00	2 520.00	680.00	3 633.33
7月	35.00	—	152.39	31.75	655.00	55.50	512.50	2 375.00	783.33	3 633.34
8月	35.00	—	150.00	31.75	650.00	55.50	512.50	2 375.00	783.33	3 633.34
9月	50.00	100.00	—	31.75	655.00	55.50	512.50	2 463.33	783.33	3 633.34
10月	50.00	92.50	130.00	31.75	660.00	54.75	525.00	2 463.33	783.33	3 633.34
11月	50.00	90.00	100.00	33.00	660.00	54.75	530.00	2 463.33	783.33	3 633.34
12月	50.00	77.50	93.33	33.00	660.00	54.75	547.50	2 463.33	783.33	3 633.34
昭和38年	**50.06**	**119.67**	**118.15**	**35.44**	**676.42**	**54.83**	**550.00**	**3 070.91**	**783.42**	**3 630.00**
1月	50.70	108.00	85.00	33.00	660.00	54.80	548.00	2 460.00	783.00	3 630.00
2月	50.70	108.00	100.00	33.00	665.00	54.80	550.00	2 460.00	783.00	3 630.00
3月	50.70	120.00	106.00	33.00	673.00	54.80	551.00	2 640.00	783.00	3 630.00
4月	50.70	123.00	106.00	36.30	673.00	54.80	550.00	2 640.00	783.00	3 630.00
5月	50.70	185.00	106.00	35.00	673.00	54.80	550.00	2 640.00	783.00	3 630.00
6月	50.70	—	152.00	35.00	668.00	54.80	550.00	2 540.00	783.00	3 630.00
7月	50.90	—	169.00	35.00	665.00	54.80	533.00	3 840.00	783.00	3 630.00
8月	50.00	—	150.00	35.00	668.00	54.50	537.00	—	783.00	3 630.00
9月	50.00	140.00	162.00	37.50	673.00	54.50	540.00	3 440.00	783.00	3 630.00
10月	50.00	103.00	—	37.50	693.00	54.80	550.00	3 440.00	788.00	3 630.00
11月	45.80	90.00	79.60	37.50	703.00	55.30	560.00	3 840.00	783.00	3 630.00
12月	50.00	100.00	84.00	37.50	703.00	55.30	577.00	3 840.00	783.00	3 630.00

年・月次	仕立代（1着）	靴修繕代（1足）	畳（1枚）	水道料 基本料金 8m³	水道料 超過料金 1m³	理髪料（1回）	入浴料（大人1回）	授業料（私立中学 1ヶ月）	幼稚園保育料（私立・1ヶ月）	映画観覧料（1回）
昭和36年	7 508.83	509.50	503.05	180.00	22.00	165.50	15.00	1 275.00	775.00	117.45
37年	8 440.00	526.40	543.63	180.00	22.00	182.10	16.20	1 440.00	870.00	150.67
1月	8 000.00	526.00	513.00	180.00	22.00	182.00	15.00	1 300.00	800.00	152.50
2月	8 000.00	526.00	500.00	180.00	22.00	182.00	15.00	1 300.00	800.00	146.82
3月	8 100.00	526.00	500.00	180.00	22.00	182.00	15.00	1 300.00	800.00	149.62
4月	8 100.00	526.00	516.67	180.00	22.00	182.00	15.00	1 500.00	900.00	138.27
5月	8 100.00	530.00	560.00	180.00	22.00	182.00	17.00	1 500.00	900.00	153.85
6月	8 100.00	530.00	596.67	180.00	22.00	182.00	17.00	1 500.00	900.00	146.60
7月	8 000.00	525.00	580.00	180.00	22.00	182.25	17.00	1 500.00	900.00	151.00
8月	8 000.00	525.00	560.00	180.00	22.00	182.25	17.00	1 500.00	900.00	159.80
9月	10 000.00	525.00	570.00	180.00	22.00	182.25	17.00	1 500.00	900.00	151.60
10月	10 000.00	525.00	570.00	180.00	22.00	182.25	17.00	1 500.00	900.00	156.67
11月	9 000.00	525.00	586.66	180.00	22.00	182.25	17.00	1 500.00	900.00	159.58
12月	9 333.33	525.00	603.33	180.00	22.00	182.25	17.00	1 500.00	900.00	159.17
昭和38年	**10 122.50**	**521.00**	…	…	**23.67**	**209.00**	**17.00**	**1 575.00**	**975.00**	**189.75**
1月	9 670.00	525.00	…	…	22.40	205.00	17.00	1 500.00	900.00	195.00
2月	9 670.00	525.00	…	…	22.40	205.00	17.00	1 500.00	900.00	185.00
3月	9 500.00	513.00	…	…	22.40	205.00	17.00	1 500.00	900.00	190.00
4月	9 830.00	513.00	…	…	22.40	205.00	17.00	1 600.00	1 000.00	188.00
5月	10 000.00	525.00	…	…	22.40	205.00	17.00	1 600.00	1 000.00	190.00
6月	10 000.00	525.00	…	…	22.40	205.00	17.00	1 600.00	1 000.00	191.00
7月	10 000.00	525.00	…	…	22.40	205.00	17.00	1 600.00	1 000.00	187.00
8月	10 000.00	525.00	…	…	22.40	205.00	17.00	1 600.00	1 000.00	195.00
9月	10 700.00	525.00	…	…	22.40	205.00	17.00	1 600.00	1 000.00	186.00
10月	10 700.00	525.00	…	…	22.40	205.00	17.00	1 600.00	1 000.00	194.00
11月	10 700.00	513.00	…	…	30.40	205.00	17.00	1 600.00	1 000.00	188.00
12月	10 700.00	513.00	…	…	30.40	253.00	17.00	1 600.00	1 000.00	188.00

122 消費者物価地域差指数（昭和35～38年）

総理府統計局

都市別	全都市＝100							東京＝100						
	34年	35年		36年		37年		34年	35年		36年		37年	
	総合	総合	食料	総合	食料	総合	食料	総合	総合	食料	総合	食料	総合	食料
東京	105.6	106.2	105.4	105.1	104.4	104.9	105.1	100.0	100.0	100.0	100.0	100.0	100.0	100.0
横浜	101.0	101.2	101.4	100.9	100.2	101.9	101.6	95.6	95.3	96.2	96.0	96.0	97.1	96.7
名古屋	102.5	104.4	107.6	104.7	107.7	105.3	108.3	97.1	98.3	102.1	99.6	103.2	100.4	103.0
京都	103.2	103.6	104.5	104.9	105.1	105.1	107.2	97.7	97.6	99.1	99.8	100.7	100.2	102.0
大阪	105.0	105.9	108.8	105.9	108.8	107.4	110.3	99.4	99.7	102.5	100.8	104.2	102 4	104.9
神戸	103.7	103.3	105.5	105.5	107.1	105.8	108.5	98.2	97.3	100.1	100.4	102.6	100.9	103.2
札幌	103.0	102.8	102.7	104.7	103.4	103.5	102.5	97.5	96.8	97.4	99.6	99.0	98.7	97.5
帯広	103.8	102.4	98.8	102.7	100.7	99.9	97.2	98.3	96.4	93.7	97.7	96.5	95.2	92.5
青森	99.8	98.9	96.5	98.7	97.3	98.6	97.5	94.5	93.1	91.6	93.9	93.2	94.0	92.8
盛岡	97.4	97.3	92.2	96.2	93.1	96.0	94.4	92.2	91.6	87.5	91.5	89.2	91.5	89.8
仙台	99.3	98.8	95.8	99.7	96.3	100.1	97.0	94.0	93.0	90.9	94.9	92.2	95.4	92.3
秋田	98.7	98.0	96.6	96.6	96.2	96.8	97.5	93.5	92.3	91.7	91.9	92.1	92.3	92.8
山形	97.0	95.1	93.2	95.2	94.2	95.2	94.6	91.9	89.5	88.4	90.6	90.2	90.8	90.0
福島	97.9	98.0	96.4	96.5	97.2	95.7	95.3	92.7	92.3	91.5	91.8	93.1	91.2	90.7
水戸	97.0	95.7	94.2	95.5	94.8	94.2	92.0	91.9	90.1	89.4	90.9	90.8	89.8	87.5
宇都宮	95.2	95.5	92.7	94.4	90.7	95.0	92.2	90.2	89.9	88.0	89.8	86.9	90.6	87.7
前橋	98.0	96.7	95.8	94.7	95.2	94.5	94.3	92.8	91.1	90.9	90.1	91.2	90.1	89.7
高崎	95.6	95.1	92.8	95.3	93.2	95.6	93.3	90.5	89.5	88.0	90.7	89.3	91.1	88.8
浦和	100.7	99.5	97.6	98.5	98.4	99.7	98.9	95.4	93.7	92.6	93.7	94.3	95.0	94.1
千葉	99.8	100.0	100.1	99.7	101.9	99.8	102.4	94.5	94.2	95.0	94.9	97.6	95.1	97.4
新潟	99.2	99.0	97.0	97.9	97.7	98.8	99.3	93.9	93.2	92.0	93.1	93.6	94.2	94.5
富山	102.9	102.7	101.9	102.1	100.9	101.3	101.4	97.4	96.7	96.7	97.1	96.6	96.6	96.5
金沢	103.2	102.9	104.7	103.2	104.9	104.2	105.8	97.7	96.9	99.3	98.2	100.5	99.3	100.7
福井	99.9	99.1	102.5	100.8	104.0	101.2	104.4	94.6	93.3	97.2	95.9	99.6	96.5	99.3
甲府	95.4	96.0	95.8	97.2	96.5	97.4	97.3	90.3	90.4	90.9	92.5	92.4	92.9	92.6
長野	99.5	97.5	97.2	95.8	94.7	95.5	94.3	94.2	91.8	92.2	91.2	90.7	91.0	89.7
松本	97.1	96.6	93.5	97.3	96.3	97.1	95.4	92.0	91.0	88.7	92.6	92.2	92.6	90.8
岐阜	99.1	99.4	100.2	99.3	100.5	99.1	99.8	93.8	93.6	95.1	94.5	96.3	94.5	95.0
静岡	100.5	100.3	102.0	100.5	101.0	101.4	103.3	95.2	94.4	96.8	95.6	96.7	96.7	98.3
浜松	99.3	99.1	100.3	99.6	99.3	100.2	100.1	94.0	93.3	95.2	94.8	95.1	95.5	95.2
津	97.8	97.4	97.9	97.0	99.0	97.0	98.7	92.6	91.7	92.9	92.3	94.8	92.5	93.9
松阪	98.3	96.9	99.1	95.5	98.7	95.9	98.0	93.1	91.2	94.0	90.9	94.5	91.4	93.2
大津	99.8	100.2	102.4	98.6	102.6	98.1	101.2	94.5	94.4	97.2	93.8	98.3	93.5	96.3
奈良	100.4	101.0	103.2	101.7	103.5	101.1	103.6	95.1	95.1	97.9	96.8	99.1	96.4	98.6
和歌山	99.5	99.8	103.1	99.2	102.6	100.4	106.0	94.2	94.0	97.8	94.4	98.3	95.7	100.9
鳥取	97.3	96.5	95.3	96.5	96.4	96.1	95.9	92.1	90.9	90.4	91.8	92.3	91.6	91.2
松江	97.5	97.2	93.9	96.6	95.8	96.1	93.5	92.3	91.5	89.1	91.9	91.8	91.6	89.0
岡山	99.4	99.5	100.4	99.1	99.9	99.9	101.3	94.1	93.7	95.3	94.3	95.7	95.2	96.4
広島	99.2	99.8	99.4	98.8	97.6	100.7	99.5	93.9	94.0	94.3	94.0	93.5	96.0	94.7
山口	100.0	99.9	99.8	96.8	98.5	95.7	95.4	94.7	94.1	94.7	92.1	94.3	91.2	90.8
防府	98.5	98.2	98.3	97.3	96.9	95.8	94.2	93.3	92.5	93.3	92.6	92.8	91.3	89.6
徳島	95.0	95.5	97.1	95.6	97.9	97.2	98.6	90.0	89.9	92.1	91.0	93.8	92.7	93.8
高松	99.7	99.5	99.1	97.4	97.5	96.7	95.5	94.4	93.7	94.0	92.7	93.4	92.2	90.9
松山	97.8	96.3	96.5	97.3	100.0	97.8	99.4	92.6	90.7	91.6	92.6	95.8	93.2	94.6
今治	94.4	95.5	97.3	95.6	96.9	95.4	96.0	o9.4	89.9	92.3	91.0	92.8	90.9	91.3
高知	98.0	98.4	102.6	98.2	100.6	97.7	98.9	92.8	92.7	97.3	93.4	96.4	93.1	94.1
福岡	102.4	101.5	103.4	100.4	100.8	99.9	100.6	97.0	95.6	98.1	95.5	96.6	95.2	95.7
佐賀	98.5	97.0	94.2	97.2	93.9	96.5	93.7	93.3	91.3	89.4	92.5	89.9	92.0	89.2
長崎	101.3	101.0	99.9	100.1	97.1	99.3	97.2	95.9	95.2	94.8	95.2	93.0	94.7	92.5
熊本	99.2	98.5	96.5	97.3	93.2	97.7	93.5	93.9	92.7	91.6	92.6	89.3	93.1	89.0
大分	98.8	99.0	98.1	97.9	98.0	98.4	98.0	93.6	93.2	93.1	93.1	93.9	93.8	93.2
宮崎	100.5	98.7	97.3	96.0	95.1	96.8	96.7	95.2	92.9	92.8	91.3	91.1	92.3	92.0
都城	97.7	97.5	93.3	96.7	94.0	95.3	92.5	92.5	91.8	88.5	92.0	90.0	90.8	88.0
鹿児島	98.6	99.1	100.8	97.4	96.7	98.0	97.0	93.4	93.3	95.6	92.7	92.6	93.4	92.3

123 年次別計量器定期検査成績状況

計量器指定事業所を除く

（その１）　　市計量検査所

昭和34年			昭和35年			昭和36年			昭和37年			昭和38年		
検査戸数	不合格戸数	不合格率(%)	検査戸数	不合格戸数	不合格率(%)	検査戸数	不合格戸数	不合格率(%)	検査戸数	不合格戸数	不合格率(%)	検査戸数	不合格戸数	不合格率(%)
5 145	595	11.6	4 865	451	9.3	5 050	450	8.9	4 798	629	13.1	4 641	351	7.5

（その２）

計量器＼年次別	昭和34年			昭和35年			昭和36年			昭和37年			昭和38年		
	器物数	不合格数	不合格率(%)	器物数	不合格数	不合格率(%)	器物数	不合格数	不合格率(%)	器物数	不合格数	不合格率(%)	器物数	不合格数	不合格率(%)
長さ計	1 497	134	9.0	1 400	148	10.6	1 378	101	7.3	1 494	280	18.7	1 233	147	11.6
体積計	21 487	1 129	5.3	21 289	814	3.8	20 958	657	3.1	20 837	715	3.4	20 658	375	1.8
はかり	765	133	17.4	534	24	4.5	492	21	4.3	452	8	1.8	387	3	0.8
繊度計	35	—	0.0	12	—	0.0	15	1	6.7	23	—	0.0	27	1	3.7
合計	23 784	1 396	5.9	23 235	986	4.2	22 843	780	3.4	22 806	1 003	4.4	22 305	526	2.4

124 年次別立入検査（量目）結果状況

（その１）　　市計量検査所

昭和34年			昭和35年			昭和36年			昭和37年			昭和38年		
立入戸数	不足戸数	不足戸数率(%)	立入戸数	不足戸数	不足戸数率(%)	立入戸数	不足戸数	不足戸数率(%)	立入戸数	不足戸数	不足戸数率(%)	立入戸数	不足戸数	不足戸数率(%)
133	29	21.8	59	19	32.2	66	21	31.8	124	47	37.9	76	39	51.3

（その２）

区分	昭和34年			昭和35年			昭和36年			昭和37年			昭和38年		
	立入件数	不足件数	不足戸数率(%)	立入件数	不足件数	不足戸数率(%)	立入件数	不足件数	不足戸数率(%)	立入件数	不足件数	不足戸数率(%)	立入件数	不足件数	不足戸数率(%)
正味量表記商品	291	32	11.0	156	20	12.8	261	66	25.3	1 196	250	20.9	2 196	212	9.7
非正味量表記商品	322	28	8.7	294	57	19.3	67	15	22.4	815	107	13.1	644	103	16.0
計	613	60	9.8	450	77	17.1	328	81	24.7	2 011	357	17.8	2 840	315	11.1

XII 労働・社会

125 県内常用労働者賃金（規模30人以上・1人当り月平均現金給与）

（昭和33年～38年）

単位＝円　　県統計調査課

年・月次	総合			鉱業			建設業			製造業		
	総数	男	女	総数	男	女	総数	男	女	総数	男	女
昭和33年	18 652	22 179	9 779	14 311	15 273	6 676	13 994	14 762	6 685	17 538	22 302	8 228
34年	19 913	23 634	10 547	15 139	16 163	7 238	14 918	15 542	7 684	19 265	24 748	8 828
35年	21 214	25 096	11 422	15 041	16 326	6 294	15 884	16 557	7 660	21 056	26 856	10 070
36年	23 665	27 834	12 514	17 540	18 861	7 761	18 466	19 468	8 972	24 178	29 989	11 343
37年	26 503	31 131	14 844	20 292	21 648	9 410	21 162	22 124	11 015	25 986	32 926	13 065
38年	**28 750**	**34 830**	**16 457**	**22 192**	**23 699**	**10 421**	**25 411**	**26 349**	**13 773**	**27 234**	**35 245**	**14 610**
1月	22 454	26 402	12 855	17 665	18 929	7 713	17 571	18 308	9 553	21 654	28 221	10 913
2月	21 926	25 638	12 789	18 267	19 454	9 151	17 256	17 848	10 439	20 737	26 570	11 128
3月	23 563	27 677	13 557	19 439	20 837	8 910	18 345	18 967	11 266	21 455	27 253	11 923
4月	24 184	28 798	13 301	19 173	20 562	8 661	24 358	25 179	14 398	21 931	28 389	11 680
5月	22 312	26 559	12 402	19 774	21 245	8 596	17 978	18 520	10 660	21 867	28 981	10 851
6月	38 762	47 197	19 087	19 008	20 356	8 470	57 230	59 687	23 689	30 900	41 508	14 483
7月	34 157	39 479	21 814	25 273	27 012	11 446	26 444	27 349	14 223	37 558	47 537	22 273
8月	24 720	29 279	14 128	28 455	30 234	14 266	26 632	27 436	15 435	22 744	29 678	12 149
9月	23 908	28 258	13 885	19 992	21 251	9 783	18 437	19 045	11 439	22 170	28 722	11 949
10月	24 304	28 737	14 043	21 760	23 178	10 267	18 989	19 696	11 292	23 003	29 719	12 427
11月	23 561	27 827	13 696	19 891	21 182	9 725	19 526	20 319	10 772	22 597	29 130	12 222
12月	61 155	72 109	35 922	37 607	40 145	18 061	42 167	43 835	22 115	60 189	77 237	33 324

年・月次	卸売・小売業			金融保険業			運輸通信業			電気・ガス・水道業		
	総数	男	女	総数	男	女	総数	男	女	総数	男	女
昭和33年	10 496	13 546	7 103	26 534	33 349	18 023	22 724	24 728	13 429	31 795	32 891	19 726
34年	11 222	14 496	7 606	26 743	34 048	18 237	23 619	25 774	13 714	32 454	33 562	20 407
35年	12 552	16 435	8 072	26 324	34 727	17 522	25 168	27 300	15 328	36 143	37 298	23 121
36年	15 342	20 979	9 019	27 752	37 104	17 971	26 870	28 523	17 024	37 698	39 194	23 407
37年	17 678	23 761	10 864	31 725	41 298	21 135	30 680	32 728	19 081	40 820	42 630	24 551
38年	**19 983**	**26 690**	**12 823**	**34 738**	**44 589**	**23 658**	**33 623**	**35 801**	**21 682**	**45 732**	**46 830**	**28 412**
1月	16 837	21 883	11 100	26 526	32 712	19 738	26 014	27 874	15 613	31 530	33 023	18 110
2月	16 356	21 200	10 816	25 295	31 832	17 735	25 731	27 329	16 580	33 061	34 581	19 461
3月	16 125	21 180	10 446	35 219	45 975	22 787	27 468	29 529	15 688	32 869	34 395	19 194
4月	16 671	22 069	10 747	31 954	43 869	18 256	28 267	30 140	17 780	35 063	36 541	21 880
5月	15 605	20 638	10 056	24 859	31 619	17 125	26 200	27 859	16 936	30 919	32 267	19 088
6月	18 571	25 101	11 378	48 515	62 535	32 628	50 108	53 877	32 237	89 687	94 032	51 881
7月	29 493	38 577	19 533	34 195	41 788	25 633	34 718	36 970	22 043	46 913	48 507	33 062
8月	18 085	23 278	12 384	28 415	36 281	19 613	27 637	29 461	17 360	33 555	35 006	20 828
9月	16 218	21 664	10 697	34 673	45 890	22 106	27 782	29 557	17 824	33 922	35 342	21 316
10月	20 001	28 164	11 637	26 774	34 393	18 379	28 043	29 641	19 086	33 996	25 307	21 503
11月	17 218	22 966	11 406	26 281	33 358	18 347	27 753	29 529	17 834	33 661	35 020	21 126
12月	38 618	53 561	23 670	74 150	94 814	51 544	73 757	77 843	51 209	113 610	17 944	73 491

126 県内日雇労働者賃金（1人1日平均現金給与）

（昭和33年～37年）

単位＝円　　県統計調査課

年・月次	総合	鉱業	建設業	製造業	卸売・小売業	金融保険業	運輸通信業	電気・ガス・水道業
昭和33年	300	292	338	305	199	231	280	281
34年	311	310	326	306	196	250	275	286
35年	348	317	378	293	207	241	278	300
36年	354	338	361	371	225	260	363	283
37年	402	391	324	435	303	452	419	362
38年	**454**	**453**	**448**	**489**	**320**	**281**	**493**	**386**
1月	439	421	419	545	321	301	457	392
2月	442	480	439	504	340	319	440	343
3月	428	438	414	478	318	317	450	358
4月	451	414	443	445	316	—	449	367
5月	437	438	433	436	306	—	464	488
6月	458	431	451	481	295	—	547	364
7月	460	476	462	495	360	—	493	368
8月	462	455	501	515	293	310	468	388
9月	482	450	452	574	306	325	541	366
10月	459	447	449	434	297	305	551	378
11月	471	465	454	520	318	331	532	400
12月	457	521	459	442	367	325	526	423

註、1人1日現金給与額を示す

127 一般職業

単位＝人　　（求職）

年月＼項目	① 新規給職申込件数 (a) 全数 計	男	女	(b) aのうち学卒 計	男	女	(c) aのうち身体障害者 計	男	女	②1のうち失業保険受給資格決定件数 計	男	女
昭和35年	27 784	16 873	10 911	2 442	1 232	1 210	73	67	6	4 071	2 157	1 914
36年	28 332	17 859	10 473	1 986	979	1 007	49	35	14	4 351	2 133	2 218
37年	30 128	17 998	12 130	5 494	2 776	2 718	127	94	33	5 274	2 560	2 714
38年	**26 085**	**14 814**	**11 271**	**2 322**	**1 016**	**1 306**	**154**	**99**	**55**	**6 219**	**3 060**	**3 159**
月平均	**2 174**	**1 235**	**939**	**194**	**85**	**109**	**13**	**8**	**5**	**518**	**255**	**263**
1月	1 967	1 279	688	19	9	10	4	2	2	486	270	216
2月	1 901	1 097	804	17	5	12	12	8	4	540	267	273
3月	2 062	1 012	1 050	60	4	56	33	15	18	589	287	302
4月	2 209	1 270	939	24	11	13	11	4	7	659	285	374
5月	2 262	1 260	1 002	57	27	30	19	14	5	601	253	348
6月	1 795	1 027	768	—	—	—	9	6	3	512	245	267
7月	2 206	1 375	831	—	—	—	12	8	4	406	214	192
8月	2 128	1 284	844	7	6	1	12	9	3	483	236	247
9月	3 790	2 040	1 750	1 651	795	856	21	15	6	533	296	237
10月	2 213	1 179	1 034	251	48	203	12	10	2	583	257	326
11月	1 777	851	926	151	63	88	7	7	—	441	220	221
12月	1 775	1 140	635	85	48	37	2	1	1	386	230	156

単位＝人　　（求人）

年月＼項目	① 新期求人数 (a) 全数 計	男	女	aのうち学卒 計	男	女	aの内開拓求人数 計	男	女	②求人者数	③雇用主訪問回数
昭和35年	15 196	7 596	7 600	2 378	1 197	1 181	4 560	1 692	2 868	…	2 783
36年	13 468	7 076	6 392	1 986	979	1 007	4 062	1 769	2 293	5 938	1 604
37年	16 094	8 312	7 782	6 935	3 543	3 392	4 727	2 265	2 462	5 233	1 845
38年	**13 656**	**7 153**	**6 503**	**4 236**	**2 320**	**1 916**	**1 355**	**597**	**758**	**5 169**	**1 266**
月平均	**1 138**	**596**	**542**	**353**	**193**	**160**	**113**	**50**	**63**	**431**	**106**
1月	949	437	512	162	98	64	62	28	34	497	98
2月	667	343	324	140	94	46	28	13	15	351	106
3月	722	427	295	28	18	10	63	62	1	374	43
4月	734	355	379	—	—	—	10	6	4	343	91
5月	698	404	294	—	—	—	11	9	2	393	128
6月	720	392	328	—	—	—	62	39	23	343	117
7月	699	364	335	—	—	—	128	78	50	369	116
8月	1 728	791	937	884	369	515	797	241	556	467	131
9月	3 005	1 606	1 399	1 991	1 140	851	79	30	49	651	152
10月	1 627	860	767	519	297	222	75	57	18	616	129
11月	1 256	618	638	321	179	142	12	7	5	402	90
12月	851	556	295	191	125	66	28	27	1	363	65

紹介状況

熊本公共職業安定所

②/(a−b)×100	③月間有効求職者数 a全数 計	男	女	eaのうち学卒 計	男	女	④3のうち月間失業保険受給実人員 計	男	女	④/(a−e)×100
16.1	…	…	…	…	…	…	21 708	10 939	10 769	…
21.4	67 759	39 672	28 087	3 496	2 076	1 420	21 222	9 545	11 677	33.0
21.4	78 635	42 897	35 738	15 320	7 867	7 453	22 860	9 864	12 996	36.1
26.2	**79 407**	**40 052**	**39 355**	**11 339**	**5 202**	**6 137**	**28 896**	**12 947**	**15 949**	**42.5**
…	**6 617**	**3 338**	**3 279**	**945**	**434**	**511**	**2 408**	**1 079**	**1 329**	…
24.9	7 573	4 124	3 449	2 199	1 039	1 160	2 141	994	1 147	39.8
28.7	6 389	3 505	2 884	898	405	493	1 998	1 019	979	36.4
29.4	6 351	3 259	3 092	703	265	438	2 155	1 065	1 090	38.2
30.2	5 866	3 069	2 797	158	68	90	2 291	1 130	1 161	40.1
27.3	5 953	2 996	2 957	78	40	38	2 381	1 014	1 367	40.5
28.5	5 607	2 695	2 912	—	—	—	2 451	1 046	1 405	43.7
18.4	6 045	3 071	2 974	—	—	—	2 549	1 059	1 490	42.2
22.8	6 158	3 168	2 990	7	6	1	2 463	1 015	1 448	40.0
24.9	7 533	3 733	3 800	1 658	801	857	2 553	1 096	1 457	43.5
29.7	7 508	3 580	3 928	1 907	848	1 059	2 691	1 217	1 474	48.0
27.1	7 517	3 379	4 138	2 058	911	1 147	2 638	1 126	1 512	48.3
22.8	6 907	3 473	3 434	1 673	819	854	2 585	1 166	1 419	49.4

熊本公共職業安定所

④月間有効求人数 d全数 計	男	女	dの内学卒 計	男	女	⑤県外に連絡した求人数 計	男	女	⑥県外より連絡された求人数 f全数 計	男	女	fの内学卒 計	男	女
23 983	13 481	10 502	…	…	…	…	…	…	…	…	…	…	…	…
28 096	15 455	12 641	7 501	4 151	3 350	142	72	70	12 741	9 934	2 807	1 117	800	317
39 981	20 827	19 154	19 785	10 657	9 128	106	77	29	18 195	12 811	5 384	3 988	2 417	1 571
38 649	**21 233**	**17 416**	**21 313**	**11 950**	**9 363**	**638**	**475**	**163**	**17 012**	**11 963**	**5 049**	**5 822**	**3 347**	**2 475**
3 221	**1 769**	**1 452**	**1 776**	**996**	**780**	**53**	**40**	**13**	**1 418**	**997**	**421**	**485**	**279**	**206**
4 248	2 213	2 035	2 980	1 588	1 392	—	—	—	1 190	909	281	41	32	9
2 999	1 675	1 324	1 793	1 080	713	1	1	—	781	508	273	17	12	5
3 049	1 789	1 260	1 683	1 026	657	3	3	—	647	510	137	16	12	4
1 882	1 065	817	605	397	208	3	1	2	947	797	150	—	—	—
1 469	830	639	241	147	94	2	1	1	1 096	786	310	—	—	—
1 183	638	545	—	—	—	1	1	—	580	414	166	—	—	—
1 165	567	598	—	—	—	12	11	1	749	564	185	—	—	—
2 346	1 188	1 158	884	369	515	2	2	—	1 583	1 171	412	760	548	212
4 627	2 428	2 199	2 875	1 509	1 366	548	426	122	4 661	2 565	2 096	3 836	1 988	1 848
5 355	2 893	2 462	3 381	1 799	1 582	46	25	21	1 990	1 580	410	730	509	221
5 561	2 895	2 666	3 683	1 972	1 711	5	4	1	841	533	308	288	177	111
4 765	3 052	1 713	3 188	2 063	1 125	15	—	15	1 947	1 626	321	134	69	65

128 一般失業保険

単位＝人・円

年月	適用状況		給付状況				
	適用事業所数	被保険者数	離職票受付件数			初回受給者	
			計	男	女	計	男
昭和35年	2 081	52 585	4 071	2 157	1 914	3 789	1 979
36年	2 231	57 663	4 351	2 133	2 218	3 818	1 823
37年	2 358	61 865	5 408	2 603	2 805	4 573	2 120
38年	**2 488**	**66 492**	**6 490**	**3 123**	**3 367**	**5 345**	**2 556**
月平均			**541**	**260**	**281**	**445**	**213**
1月	2 378	61 511	502	272	230	391	244
2月	2 382	61 564	571	271	300	311	176
3月	2 402	62 639	619	288	331	492	233
4月	2 415	64 251	679	289	390	547	253
5月	2 417	64 836	618	253	365	556	210
6月	2 435	65 401	524	252	272	484	201
7月	2 452	65 783	439	231	208	449	191
8月	2 457	65 823	506	240	266	299	150
9月	2 472	65 717	566	302	264	378	191
10月	2 475	65 919	607	205	342	505	271
11月	2 478	66 086	457	223	234	475	183
12月	2 488	66 492	402	237	165	458	253

129 日雇失業保険

単位＝人・円

年月	受給者実人員			日雇失業第1級		
	計	男	女	計	男	女
昭和35年	28 008	12 849	15 159	33 141 800	15 857 400	17 284 400
36年	32 400	14 757	17 643	29 123 890	14 009 700	15 114 190
37年	30 019	13 559	16 460	22 233 350	15 617 250	6 610 160
38年	**30 325**	**13 946**	**16 379**	**32 248 260**	**15 964 740**	**16 283 520**
月平均				**2 687 355**	**1 330 395**	**1 356 960**
1月	3 462	1 569	1 893	10 130 010	5 425 530	4 704 480
2月	2 840	1 229	1 611	5 430 150	2 656 830	2 773 320
3月	3 129	1 524	1 605	370 920	234 960	135 960
4月	2 387	1 120	1 267	772 530	583 440	189 090
5月	3 402	1 550	1 852	1 029 600	753 390	276 210
6月	2 866	1 325	1 541	130 680	75 570	55 110
7月	183	33	150	270 270	85 470	184 800
8月	3 331	1 542	1 789	7 357 020	3 376 890	3 980 130
9月	2 961	1 463	1 498	5 599 770	2 442 990	3 156 780
10月	2 689	1 185	1 504	448 800	63 690	385 110
11月	2 827	1 319	1 508	342 210	128 370	213 840
12月	248	87	161	366 300	137 610	228 690

130 日雇職業紹介取扱状況

単位＝人

年月	日雇紹介取扱日数	新規求職者			月間有効求職者			求職出頭総延数		
		計	男	女	計	男	女	計	男	女
昭和37年	299	2 951	1 725	1 226	57 985	28 648	29 337	1 004 097	483 653	520 444
38年	**294**	**2 782**	**1 468**	**1 314**	**59 082**	**27 701**	**31 381**	**1 006 966**	**480 652**	**526 314**
月平均	**25**	**232**	**122**	**110**	**4 923**	**2 308**	**2 615**	**83 914**	**40 054**	**43 860**
1月	22	76	51	25	5 112	2 439	2 673	78 153	37 716	40 437
2月	22	59	34	25	4 610	2 195	2 415	72 499	33 679	38 820
3月	23	112	43	69	4 595	2 150	2 445	80 749	38 814	41 935
4月	22	148	72	76	4 676	2 176	2 500	74 667	35 539	39 128
5月	24	227	124	103	4 670	2 172	2 498	81 071	38 452	42 619
6月	23	348	175	173	4 885	2 271	2 614	78 778	38 267	40 511
7月	28	180	101	79	4 903	2 304	2 599	94 102	45 085	49 017
8月	26	141	76	65	4 749	2 232	2 517	89 874	43 046	46 828
9月	24	282	129	153	4 854	2 236	2 618	82 645	38 912	43 733
10月	26	490	264	226	5 206	2 436	2 770	94 147	44 718	49 429
11月	25	454	238	216	5 460	2 555	2 905	85 279	40 866	44 413
12月	29	265	161	104	5 362	2 535	2 827	95 002	45 558	49 444

業務取扱状況

熊本公共職業安定所

給付状況							
給付者	支給実人員			支給金額	給付の失業週数		
女	計	男	女		計	男	女
1 810	21 704	10 939	10 765	143 638 888	79 105	39 527	39 578
1 995	21 222	9 545	11 677	149 534 749	77 089	34 260	42 829
2 453	22 860	9 864	12 996	184 275 716	81 584	35 009	46 575
2 789	**28 896**	**12 947**	**15 949**	**269 710 801**	**105 007**	**46 779**	**58 228**
232	**2 408**	**1 079**	**1 329**	**22 475 900**	**8 750**	**3 898**	**4 852**
147	2 141	994	1 147	21 130 480	8 491	3 965	4 526
135	1 998	1 019	979	17 385 340	6 838	3 504	3 334
259	2 155	1 065	1 090	19 340 960	7 514	3 700	3 814
294	2 291	1 130	1 161	20 228 070	8 025	3 895	4 130
346	2 381	1 014	1 367	21 899 758	8 860	3 868	4 992
283	2 451	1 046	1 405	20 344 100	8 296	3 556	4 740
258	2 549	1 059	1 490	24 871 400	10 081	4 184	5 897
149	2 463	1 015	1 448	21 692 990	8 316	3 348	4 968
187	2 553	1 096	1 457	24 279 690	9 462	4 072	5 390
234	2 691	1 217	1 474	27 138 930	9 577	4 253	5 324
292	2 638	1 126	1 512	25 723 780	9 630	4 095	5 535
205	2 585	1 166	1 419	25 675 303	9 917	4 339	5 578

業務取扱状況

熊本公共職業安定所

保険支給金額 第2級			支給額合計	日雇労働被保険者手帳交付枚数		
計	男	女		計	男	女
2 224 460	65 100	2 159 360	35 366 260	10 401	5 382	5 019
20 374 620	8 128 580	12 246 040	49 498 510	10 001	4 988	5 013
32 409 920	9 879 440	22 530 480	54 700 350	10 425	5 033	5 392
23 243 280	**8 754 960**	**14 488 320**	**55 491 540**	**9 191**	**4 213**	**4 978**
1 936 940	**729 580**	**1 207 360**	**4 624 295**	**766**	**351**	**415**
1 611 120	96 480	1 514 640	11 741 130	194	95	99
869 280	37 440	831 840	6 299 430	715	325	390
3 079 680	1 364 160	1 715 520	3 450 600	590	272	318
4 054 560	1 561 200	2 493 360	4 827 090	1 274	568	706
4 075 680	1 564 560	2 511 120	5 105 280	828	390	438
2 733 840	1 187 040	1 546 800	2 864 520	647	304	343
847 200	315 120	532 080	1 117 470	591	293	298
324 480	106 080	218 400	7 681 500	794	370	424
333 600	133 680	199 920	5 933 370	724	344	380
2 868 480	1 229 360	1 569 120	3 317 280	1 370	569	801
2 361 600	1 082 880	1 278 720	2 703 810	824	395	429
83 760	6 960	76 800	450 060	640	288	352

介取扱状況

熊本公共職業安定所

翌月繰越有効求職者			紹介総延数			就職総延数			就労実人員		
計	男	女	計	男	女	計	男	女	計	男	女
54 498	26 762	27 736	892 152	439 620	452 532	873 210	428 714	444 496	52 167	25 530	26 637
55 705	**26 217**	**29 488**	**863 308**	**421 433**	**441 875**	**839 992**	**408 127**	**431 865**	**49 149**	**24 065**	**25 084**
4 642	**2 185**	**2 457**	**71 942**	**35 119**	**36 823**	**70 000**	**34 011**	**35 589**	**4 096**	**2 005**	**2 091**
4 502	2 161	2 341	57 090	27 521	29 569	55 787	26 804	28 983	4 460	2 116	2 344
4 421	2 107	2 314	58 267	27 939	30 328	56 796	27 100	29 696	3 689	1 811	1 878
4 463	2 104	2 359	74 683	36 535	38 148	72 691	35 372	37 319	3 928	1 929	1 999
4 383	2 048	2 335	68 909	33 981	34 928	67 853	33 768	34 085	3 720	1 824	1 896
4 491	2 096	2 395	70 328	34 321	36 007	68 462	33 102	35 360	3 917	1 919	1 998
4 696	2 203	2 493	72 519	36 429	36 090	70 417	35 038	35 379	4 188	2 077	2 111
4 582	2 156	2 426	90 595	44 341	46 254	89 649	43 806	45 843	4 121	2 059	2 062
4 518	2 107	2 411	64 082	31 561	32 521	62 711	30 972	31 739	3 953	1 966	1 987
4 653	2 172	2 481	64 095	31 105	32 990	62 456	30 283	32 173	3 948	1 964	1 984
4 946	2 317	2 629	76 527	37 261	39 266	72 538	34 844	37 694	4 396	2 148	2 248
5 062	2 374	2 688	74 872	36 364	38 508	70 966	34 056	36 910	4 593	2 198	2 395
4 988	2 372	2 616	91 341	44 075	47 266	89 666	42 982	46 684	4 236	2 054	2 182

131 失対適格者の動向

熊本公共職業安定所

年月	新規適格者 計	新規適格者 男	新規適格者 女	排除された適格者 計	排除された適格者 男	排除された適格者 女	月末有効適格者 計	月末有効適格者 男	月末有効適格者 女	求職出頭延数 計	求職出頭延数 男	求職出頭延数 女	左のうちアブレ数 計	左のうちアブレ数 男	左のうちアブレ数 女	紹介件数 計	紹介件数 男	紹介件数 女	就職延数 計	就職延数 男	就職延数 女	就労実人員 計	就労実人員 男	就労実人員 女
昭和37年	335	240	95	396	293	103	35 016	17 397	17 619	835 533	414 290	421 243	77 491	37 621	39 870	752 515	372 520	379 995	737 262	364 229	373 033	35 258	17 587	17 671
38年	281	166	115	420	267	153	34 103	16 662	17 441	810 397	395 036	415 361	90 244	44 161	46 083	718 579	350 090	368 489	697 412	337 921	359 491	34 153	16 747	17 406
月平均	23	14	10	35	22	13	2 842	1 389	1 453	67 533	32 920	34 613	7 520	3 680	3 840	59 881	29 174	30 707	58 118	28 160	29 958	2 846	1 396	1 450
1月	8	4	4	41	30	11	2 874	1 414	1 460	62 049	30 746	31 303	11 724	5 893	5 831	50 329	24 850	25 479	49 026	24 133	24 893	2 904	1 439	1 465
2月	54	30	24	27	14	13	2 901	1 430	1 471	61 415	30 296	31 119	8 868	4 397	4 471	52 607	25 938	26 669	51 136	25 099	26 037	2 920	1 438	1 482
3月	41	26	15	16	9	7	2 926	1 447	1 479	64 950	32 273	32 677	3 498	1 865	1 633	61 453	30 409	31 044	59 971	29 561	30 410	2 933	1 453	1 480
4月	24	16	8	68	44	24	2 882	1 419	1 463	59 967	29 171	30 796	267	187	80	59 700	28 984	30 716	58 644	28 771	29 873	2 876	1 420	1 456
5月	12	6	6	47	37	10	2 847	1 388	1 459	66 066	32 151	33 915	5 591	2 727	2 864	60 475	29 424	31 051	58 609	28 205	30 404	2 862	1 404	1 458
6月	29	19	10	18	8	10	2 858	1 399	1 459	63 508	31 013	32 495	2 761	1 331	1 430	60 747	29 682	31 065	58 645	28 291	30 554	2 868	1 403	1 465
7月	9	5	4	25	14	11	2 842	1 390	1 452	76 817	37 476	39 341	—	—	—	76 817	37 476	39 341	75 871	36 941	38 930	2 864	1 404	1 460
8月	33	15	18	45	26	19	2 830	1 379	1 451	72 587	35 089	37 498	21 558	10 369	11 189	51 029	24 720	26 309	49 658	24 131	25 527	2 835	1 387	1 448
9月	32	19	13	9	3	6	2 853	1 395	1 458	64 588	31 174	33 414	13 591	6 541	7 050	49 358	23 811	25 547	49 358	23 811	25 547	2 769	1 355	1 414
10月	—	—	—	(84) 91	(59) 65	(25) 26	2 762	1 330	1 432	74 106	36 124	37 982	13 865	6 728	7 137	60 241	29 396	30 845	56 252	26 979	29 273	2 789	1 363	1 426
11月	22	15	7	24	13	11	2 760	1 332	1 428	67 945	32 671	35 274	8 521	4 123	4 398	59 424	28 548	30 876	55 518	26 240	29 278	2 762	1 340	1 422
12月	17	11	6	9	4	5	2 768	1 339	1 429	76 399	36 852	39 547	—	—	—	76 399	36 852	39 547	74 724	35 759	38 965	2 771	1 341	1 430

132 労働者災害補償保険料徴収及び補償費支払状況

註 事業場数 適用労働者数は4半期ごとに計上した。

熊本労働基準監督署管内部

年月次	事業場数	適用労働者数	保険料 徴収決定額	保険料 収納額	保険給付 総数 件数	保険給付 総数 金額	保険給付 療養補償費 件数	保険給付 療養補償費 金額	休業補償費 件数	休業補償費 金額	障害補償費 件数	障害補償費 金額	遺族補償費 件数	遺族補償費 金額	葬祭料 件数	葬祭料 金額	長期給付総額 件数	長期給付総額 金額
		人	円	円	件	円	件	円	件	円	件	円	件	円	件	円	件	円
昭和38年	3 656	81 249	148 866 604	146 163 054	9 303	114 899 996	6 327	45 102 564	2 455	24 604 871	226	28 506 243	18	11 681 682	19	789 704	258	4 214 932
4月			38 940 696	16 376 452	211	1 587 582	167	1 217 111	42	335 317	1	25 434	—	—	—	—	1	9 720
5月			71 114 256	27 795 786	780	10 424 404	428	3 153 115	284	2 507 315	32	3 795 862	1	471 730	1	28 303	34	468 079
6月	3 127	76 582	2 795 135	9 490 393	721	7 844 946	483	2 972 407	195	1 867 528	18	1 222 782	3	1 383 464	4	145 412	18	253 353
7月			2 108 774	20 333 503	1 276	12 649 706	951	6 844 979	287	2 842 431	19	2 698 630	—	—	—	—	19	263 666
8月			4 213 247	9 877 026	690	13 439 539	461	3 060 088	181	1 917 989	23	3 857 682	5	4 135 820	5	248 148	15	219 812
9月	3 152	76 887	4 759 034	8 088 797	466	7 415 899	229	2 203 958	211	2 022 675	15	2 137 536	2	885 123	2	55 918	7	110 689
10月			4 768 827	6 100 260	645	6 279 147	441	3 041 754	156	1 589 576	12	810 186	—	—	—	—	36	837 631
11月			6 337 916	25 101 210	999	11 645 172	703	4 518 247	262	2 640 055	16	2 767 796	2	1 388 135	2	106 879	14	224 060
12月	3 420	79 349	3 121 169	10 202 239	1 321	19 652 199	880	7 078 480	358	3 525 023	49	5 697 513	4	2 765 240	4	165 914	26	420 029
39年1月			3 292 234	3 050 489	390	4 110 686	241	1 491 190	122	1 246 676	8	1 057 775	—	—	—	—	19	315 045
2月			4 900 971	3 925 003	860	8 955 654	654	4 960 751	160	1 718 259	15	1 871 641	—	—	—	—	31	405 003
3月	3 656	81 249	2 514 345	5 821 896	944	10 895 062	689	4 560 484	197	2 392 027	18	2 563 406	1	652 170	1	39 130	38	687 845

133 新規学校卒業者の職業紹介状況

単位＝人　　熊本公共職業安定所

項目		中学 計	中学 男	中学 女	高校 計	高校 男	高校 女
求職	昭和35年度	1 570	835	735	872	397	475
	36年度	1 240	610	630	746	369	377
	37年度	1 973	1 048	925	868	381	487
	38年度	1 740	887	853	1 033	489	544
	39年度	**1 617**	**784**	**833**	**990**	**470**	**520**
紹介	昭和35年度	1 929	965	964	1 277	504	773
	36年度	1 524	822	702	959	506	453
	37年度	2 754	1 512	1 242	655	258	392
	38年度	2 138	1 040	1 098	796	271	525
	39年度	**1 734**	**831**	**903**	**969**	**462**	**507**
就職	昭和35年度	1 451	757	694	749	342	407
	36年度	1 201	610	591	688	311	377
	37年度	1 518	763	755	825	346	479
	38年度	1 620	825	795	712	236	476
	39年度	**1 511**	**707**	**804**	**813**	**442**	**371**
求人	昭和35年度	1 555	789	766	1 121	424	697
	36年度	1 622	967	655	1 076	417	659
	37年度	2 410	1 284	1 126	1 313	622	691
	38年度	2 266	1 229	1 037	1 339	619	720
	39年度	**2 758**	**1 544**	**1 214**	**1 877**	**837**	**1 040**
他府県からの連絡求人数	昭和35年度	1 163	718	445	325	288	37
	36年度	864	585	279	225	187	38
	37年度	3 298	1 757	1 541	171	127	44
	38年度	2 584	1 420	1 164	405	296	109
	39年度	**4 333**	**2 145**	**2 188**	**1 825**	**1 368**	**457**
他府県からの連絡求人に対する就職数	昭和35年度	593	374	219	241	205	36
	36年度	569	367	202	279	217	62
	37年度	616	381	235	188	129	59
	38年度	686	449	237	212	157	55
	39年度	**688**	**395**	**293**	**424**	**341**	**83**

134 中学校・高等学校卒業生の動向（県内）

単位＝人　　熊本県統計調査課

年度	学校別	卒業者数	進学者	進学率%	就職者	就職者 進学者	無業	死亡	不詳
昭和34年度	中学校	40 040	17 784	44.4	16 451	380	4 852	6	567
35年度		37 838	17 685	46.7	15 233	395	3 762	7	756
36年度		29 470	15 178	51.5	11 489	386	1 997	4	416
37年度		42 626	22 097	51.8	15 842	610	3 360	6	711
38年度		51 044	28 378	55.6	17 658	782	3 877	…	349
39年度		**51 771**	**29 269**	**565**	**16 601**	**1 043**	**4 368**	…	**490**
34年度	高等学校	14 685	2 251	15.3	7 073	55	4 168	5	1 133
35年度		15 476	2 196	14.1	8 491	67	4 045	1	676
36年度		15 455	2 163	12.9	9 136	56	3 318	3	779
37年度		16 196	2 350	14.4	9 795	91	3 287	2	671
38年度		16 687	2 769	16.6	10 126	100	2 966	…	726
39年度		**14 793**	**3 133**	**21.2**	**9 188**	**79**	**2 089**	…	**305**

135 卒業後の就職状況（中学生）

市教育委員会

就職している者の産業別	35年 男	35年 女	35年 計	36年 男	36年 女	36年 計	37年 男	37年 女	37年 計	38年 男	38年 女	38年 計	39年 男	39年 女	39年 計
総計	**720**	**630**	**1 350**	**573**	**519**	**1 092**	**795**	**688**	**1 483**	**781**	**681**	**1 462**	**722**	**596**	**1318**
A 農業	42	32	74	39	30	69	45	26	71	29	19	48	29	8	37
B 林業 狩猟業	—	—	—	—	—	—	—	—	—	—	—	—	—	—	—
C 漁業、水産、養殖業	2	—	2	3	2	5	3	1	4	2	—	2	1	—	1
D 鉱業	2	—	2	—	—	—	—	—	—	1	—	1	1	—	1
E 建設業	20	3	23	12	1	13	26	—	26	41	—	41	38	—	38
F 製造業	383	421	804	385	380	765	503	428	931	443	412	855	422	385	807
1食料品製造業	43	29	72	31	26	57	39	42	81	32	29	61	41	36	77
2繊維工業	4	89	93	3	71	74	11	98	109	8	101	109	13	82	95
3衣服、その他繊維製品製造	4	55	59	7	56	63	6	42	48	1	57	58	9	81	90
4木材、木製品製造業	20	4	24	15	—	15	—	—	—	—	—	—	12	—	12
5家具装備品製造業	9	—	9	4	—	4	4	—	4	9	—	9	12	—	12
6パルプ紙加工品製造業	9	26	35	2	2	4	4	11	15	6	19	25	4	2	6
7出版印刷同関連産業	41	24	65	18	5	23	26	19	45	30	42	72	20	18	38
8化学工業	13	—	13	5	—	5	3	—	3	1	1	2	4	2	6
9石油石炭製品製造業	—	—	—	—	1	1	—	1	1	2	—	2	4	—	4
10ゴム製品製造業	—	152	152	—	194	194	15	156	171	11	132	143	4	104	108
11皮革同製品製造業	6	1	7	1	—	1	7	—	7	4	—	4	—	—	—
12窯業土石製品製造業	23	19	42	17	6	23	31	12	43	12	17	29	22	4	26
13鉄鋼業	28	—	28	35	—	35	29	—	29	21	—	21	12	—	12
14非鉄金属製造業	8	—	8	17	—	17	13	—	13	13	—	13	7	1	8
15金属製品製造業	60	8	68	108	3	111	117	1	118	107	3	110	98	11	109
16機械製造業	51	4	55	57	5	62	91	3	94	93	—	93	72	9	81
17電気機械器具製造業	16	2	18	27	2	29	35	29	64	33	7	40	38	19	57
18輸送用機械器具製造業	26	—	26	21	1	22	31	—	31	36	—	36	34	1	35
19測量医療機械等製造業	2	—	2	4	—	4	4	—	4	1	—	1	—	—	—
20上記以外の製造業	20	8	28	13	8	21	37	14	51	23	4	27	16	15	31
G 卸売業小売業	155	80	235	70	54	124	101	105	206	118	122	240	85	78	163
1卸売業	43	13	56	18	9	27	29	22	51	28	17	45	30	17	47
2小売業	112	67	179	52	45	97	72	83	155	90	105	195	55	61	116
H 金融保険業	—	—	—	—	1	1	—	—	—	—	—	—	—	1	1
I 不動産業	—	—	—	—	—	—	—	—	—	—	—	—	—	—	—
J 運輸通信業	5	3	8	6	3	9	7	2	9	11	13	24	16	13	29
1運輸業	5	3	8	6	3	9	7	2	9	11	13	24	16	13	29
2通信業	—	—	—	—	—	—	—	—	—	—	—	—	—	—	—
K 電気、ガス、水道業	5	1	6	1	—	1	11	—	11	14	1	15	9	—	9
L サービス業	78	71	149	47	37	84	62	103	165	58	64	122	76	94	170
1対個人、家事サービス業	45	47	92	18	28	46	31	48	79	29	44	73	30	54	84
2対事業所、サービス業、修理業	25	4	29	16	3	19	23	27	50	18	5	23	40	19	59
3映画、娯楽業	1	3	4	2	—	2	—	3	3	2	4	6	—	4	4
4上記以外のサービス業	7	17	24	11	6	17	8	25	33	9	11	20	6	17	23
M 公務	—	2	2	3	2	5	—	4	4	3	2	5	3	—	3
上記以外のもの	28	17	45	7	8	15	26	17	43	38	34	72	42	17	59

136 産業別就職者数（市内中学校）

単位＝人　　県統計調査課

区分	総数	農業	林業 狩猟業	漁業 水産業	鉱業	建設業	製造業	卸売 小売業	金融業	運輸 通信業	電気 ガス 水道業	サービス業	公務	その他
昭和38年	1 463	48	—	2	1	41	893	240	—	24	15	122	5	72
県内	1 022	48	—	2	1	32	548	212	—	10	11	89	5	64
県外	441	—	—	—	—	9	345	28	—	14	4	33	—	8
昭和39年	1 317	37	—	1	1	38	807	163	—	29	9	170	3	59
県内	901	37	—	1	1	33	483	153	—	20	6	132	1	34
県外	416	—	—	—	—	5	324	10	—	9	3	38	2	25

137 府県別・県外就職者状況（除学卒）

上段　職安法19条の2の規定に基づく広域職業紹介
下段　一般広域（地域間）職業紹介

都道府県別＼年月次		昭和37年	昭和38年	1月	2月	3月	4月	5月	6月	7月	8月	9月	10月	11月	12月
総数		**2 873**	**3 263**	**249**	**297**	**218**	**291**	**335**	**241**	**356**	**420**	**365**	**188**	**150**	**153**
茨城		—	17	—	—	—	—	—	—	—	—	11	—	—	6
栃木		—	—	—	—	—	—	—	—	—	—	—	—	—	—
埼玉		27	13	—	2	—	2	1	—	—	—	3	3	2	—
千葉		62	26	7	1	—	—	—	5	—	—	3	—	—	10
東京		486	404	23	29	38	16	68	31	70	60	17	12	29	11
神奈川		492	556	17	79	30	72	36	55	38	49	81	43	20	36
石川		—	—	—	—	—	—	—	—	—	—	—	—	—	—
福井		—	—	—	—	—	—	—	—	—	—	—	—	—	—
長野		—	—	—	—	—	—	—	—	—	—	—	—	—	—
岐阜		203	381	62	55	16	72	31	37	40	26	18	—	6	18
静岡		95	132	4	11	11	8	16	9	13	13	24	2	7	14
愛知		548	629	59	38	40	49	100	39	82	106	55	26	21	14
三重		—	59	—	—	—	—	—	5	9	12	21	6	3	3
滋賀		—	4	—	—	—	—	—	—	—	—	—	1	—	3
京都		82	24	7	—	—	—	1	3	—	—	11	1	—	1
大阪		377	376	28	47	21	32	39	32	30	49	25	37	15	21
兵庫		469	486	30	34	54	27	21	13	58	89	74	43	33	10
奈良		—	—	—	—	—	—	—	—	—	—	—	—	—	—
和歌山		—	84	12	—	—	13	14	—	—	5	11	12	13	4
岡山		9	5	—	—	—	—	—	—	—	4	1	—	—	—
広島		—	35	—	—	8	—	1	8	8	3	5	2	—	—
山口		—	—	—	—	—	—	—	—	—	—	—	—	—	—
福岡		23	32	—	1	—	—	7	4	8	4	5	—	1	2
佐賀		—	—	—	—	—	—	—	—	—	—	—	—	—	—
長崎		—	—	—	—	—	—	—	—	—	—	—	—	—	—
大分		—	—	—	—	—	—	—	—	—	—	—	—	—	—
鹿児島		—	—	—	—	—	—	—	—	—	—	—	—	—	—
総数		**1 994**	**802**	**112**	**131**	**22**	**51**	**46**	**50**	**87**	**120**	**140**	—	**4**	**39**
茨城		—	—	—	—	—	—	—	—	—	—	—	—	—	—
栃木		—	21	—	—	—	—	—	—	—	—	21	—	—	—
埼玉		1	—	—	—	—	—	—	—	—	—	—	—	—	—
千葉		81	13	—	—	—	—	—	—	—	—	13	—	—	—
東京		376	254	23	30	8	5	9	38	22	64	37	—	—	18
神奈川		114	40	—	14	1	—	—	—	—	10	12	—	—	3
石川		61	28	—	—	4	11	—	—	13	—	—	—	—	—
福井		1	—	—	—	—	—	—	—	—	—	—	—	—	—
長野		134	6	—	—	—	6	—	—	—	—	—	—	—	—
岐阜		310	22	—	—	—	—	15	—	—	7	—	—	—	—
静岡		46	14	5	—	1	—	5	3	—	—	—	—	—	—
愛知		237	127	33	63	2	—	—	—	—	20	5	—	—	4
三重		1	—	—	—	—	—	—	—	—	—	—	—	—	—
滋賀		—	15	—	—	—	8	4	3	—	—	—	—	—	—
京都		98	58	25	8	—	13	5	1	—	2	4	—	—	—
大阪		153	63	18	12	2	6	2	1	—	—	16	—	—	6
兵庫		66	16	—	—	1	—	6	—	—	3	2	—	—	4
奈良		24	2	—	—	2	—	—	—	—	—	—	—	—	—
和歌山		68	30	—	—	—	—	—	—	20	7	3	—	—	—
岡山		3	—	—	—	—	—	—	—	—	—	—	—	—	—
広島		18	25	—	—	—	—	—	—	24	—	—	—	—	1
山口		24	10	6	1	—	—	—	—	—	3	—	—	—	—
福岡		74	29	—	3	1	2	—	—	—	3	20	—	—	—
佐賀		3	—	—	—	—	—	—	—	—	—	—	—	—	—
長崎		—	1	—	—	—	—	—	—	—	1	—	—	—	—
大分		99	28	2	—	—	—	—	4	8	—	7	—	4	3
鹿児島		2	—	—	—	—	—	—	—	—	—	—	—	—	—

138 産業別・求人・就職状況

求人は管内求人のみ
就職は県外就職を含む

年次・月次	総数	農水産林業	鉱業	建設業	製造業	卸売小売業	金融保険業	不動産業	運輸通信業	電気ガス水道業	サービス業	公務
						求人						
昭和37年	9 159	49	16	570	2 569	3 526	145	485	15	1 655	129	
38年	**9 410**	**41**	**9**	**704**	**2 470**	**3 702**	**156**	**411**	**4**	**1 824**	**89**	
昭和38年 1月	787	9	—	37	184	289	3	20	—	237	8	
2月	527	—	—	27	116	250	2	22	—	103	7	
3月	684	2	—	58	181	293	11	25	—	109	5	
4月	734	—	—	43	200	303	4	32	—	150	2	
5月	698	—	1	56	176	265	25	33	1	141	—	
6月	720	20	2	51	187	302	16	11	—	126	5	
7月	699	—	1	36	190	270	9	38	1	153	1	
8月	844	2	—	57	295	301	20	41	—	123	5	
9月	1 014	2	4	20	185	523	12	46	—	186	36	
10月	1 108	4	—	133	333	438	10	45	1	137	7	
11月	935	2	—	83	311	237	6	72	—	212	12	
12月	660	—	1	103	112	231	38	26	1	147	1	
						就職						
昭和37年	9 630	38	3	1 777	3 194	2 316	48	1 171	52	968	63	
38年	**8 832**	**4**	**1**	**1 179**	**3 324**	**2 258**	**31**	**1 098**	**3**	**908**	**26**	
昭和38年 1月	647	—	—	100	267	125	—	102	—	52	1	
2月	774	—	—	105	321	163	—	103	—	81	1	
3月	795	1	—	70	219	301	4	62	—	138	—	
4月	657	—	—	136	176	156	2	97	—	88	2	
5月	817	—	—	73	307	228	1	116	—	90	2	
6月	653	—	1	110	236	170	6	61	—	69	—	
7月	843	—	—	146	318	181	10	115	—	72	1	
8月	941	1	—	168	336	211	1	174	—	50	—	
9月	911	—	—	129	387	198	1	105	—	89	2	
10月	561	—	—	29	214	188	3	58	—	67	2	
11月	684	1	—	60	318	178	1	67	1	48	10	
12月	549	1	—	53	225	159	2	38	2	64	5	
計のうち県内就職	4 767	4	1	285	1 373	2 073	31	241	3	730	26	

139 生活保護費

単位=1000円

年度	総数		生活扶助費		住宅扶助金	
	延人員	金額	延人員	金額	延人員	金額
昭和34年度	116 018	317 452	101 049	89 090	67 496	9 622
35年度	121 309	385 705	105 448	99 375	73 363	10 914
36年度	121 786	446 776	108 563	132 313	76 169	17 157
37年度	123 246	499 620	111 742	172 652	79 281	24 482
38年度	**132 781**	**625 499**	**120 542**	**219 857**	**87 941**	**33 275**
昭和38年4月	10 717	63 547	9 718	32 434	6 969	4 606
5	10 882	31 558	9 876	3 662	7 087	199
6	11 172	70 958	10 107	33 831	7 247	5 070
7	11 150	33 670	10 125	2 570	7 209	237
8	11 271	72 701	10 248	33 960	7 328	5 307
9	11 028	43 374	10 007	16 852	7 415	2 695
10	11 049	54 396	10 021	21 132	7 434	3 050
11	11 057	55 461	10 038	20 640	7 404	2 872
12	11 242	56 758	10 238	18 235	7 461	2 999
昭和39年1月	11 109	54 045	10 104	17 613	7 476	3 174
2	11 076	31 617	10 056	1 157	7 454	73
3	11 028	57 383	10 004	17 772	7 457	2 994

140 母子福祉資

単位=千円

年度	総数		生業資金		支度資金		技能習得資金	
	件数	金額	件数	金額	件数	金額	件数	金額
昭和34年度	292	10 961	33	2 070	14	683	—	—
35年度	190	6 879	22	1 315	30	746	—	—
36年度	149	6 784	12	835	18	165	—	—
37年度	143	8 201	17	1 700	8	115	—	—
38年度	135	8 568	—	—	7	90	1	9

141 医療扶助の実施状況 (昭和38年度)

単位=人　　市福祉事務所

種別	単給				併給			
	総数	結核	精神	その他	総数	結核	精神	その他
総数	11 604	3 584	3 819	4 201	30 845	4 703	1 097	25 045
入院	9 306	3 170	3 777	2 359	3 721	1 696	886	1 139
入院外	2 298	414	42	1 842	27 124	3 007	211	23 906

142 身体障害者福祉状況 (昭和38年度)

単位=人・円　　市福祉事務所

種別	年令別			補装器交付・修理別				
	総数	18才未満	18才以上	総数	身体障害者		戦傷病者	
					交付	修理	交付	修理
総数	**4 039**	**349**	**3 690**	**79**	**65**	**9**	**5**	—
視覚障害	1 001	55	946	13	13	—	—	—
聴覚又は平衡機能障害	787	114	673	8	8	—	—	—
言語機能障害	38	8	30	—	—	—	—	—
肢体不自由	2 213	172	2 041	58	44	9	5	—
金額	—	—	—	687 628	594 925		92 703	

143 施設等への収容状況

単位=人　　市福祉事務所

年度	市立弘済寮	リデルライト記念養老院	慈愛園老人ホーム	聖母養老院	銀杏寮	託麻寮	天使園
昭和34年度	146	79	76	67	69	48	3
35年度	146	60	54	59	51	52	—
36年度	146	70	70	70	50	50	—
37年度	146	70	70	70	50	40	—
38年度	146	70	70	70	50	50	—

支出状況

市福祉事務所

教育扶助費		医療扶助費		出産・生業・葬祭扶助費		施設事務員費
延人員	金額	延人員	金額	延人員	金額	金額
34 782	12 726	31 349	193 234	504	683	12 098
36 775	14 276	33 299	247 307	496	819	13 014
37 729	17 241	33 753	261 044	320	1 511	16 476
37 760	20 304	35 821	260 579	914	2 709	18 895
38 681	**21 893**	**42 449**	**336 006**	**1 066**	**3 173**	**11 295**
3 096	3 115	3 189	23 392	90	—	—
3 146	66	3 411	25 919	70	78	1 634
3 191	3 219	3 433	27 286	75	409	1 144
3 213	36	3 479	29 092	65	169	1 597
3 234	2 525	3 476	28 751	86	108	2 051
3 219	1 486	3 600	21 208	82	148	984
3 257	2 366	3 599	27 235	75	149	464
3 271	1 800	3 638	29 327	56	138	684
3 264	1 807	3 621	33 139	64	74	505
3 363	1 864	3 475	30 826	76	68	500
3 226	25	3 719	29 423	73	262	680
3 201	3 584	3 809	30 408	254	1 571	1 054

金貸付状況

市福祉事務所

生活資金		事業継続資金		住宅補修資金		修学資金				修業資金	
						件数			金額		
件数	金額	件数	金額	件数	金額	総数	高校	大学		件数	金額
—	—	90	960	—	—	136	115	21	7 020	19	228
—	—	34	1 010	—	—	92	71	21	3 529	12	278
—	—	33	1 420	—	—	81	67	14	4 244	5	120
—	—	32	1 395	3	250	80	70	18	4 660	3	81
1	9	19	1 050	4	350	84	66	18	5 796	3	90

144 保育所の状況

昭和38年度　　市福祉事務所

施設名	経営組織	職員数	収容人員		施設名	経営組織	職員数	収容人員	
			定員	現員				定員	現員
総数		**265**	**3 110**	**3 031**	黒髪幼愛園	財団法人	7	120	120
					みのり保育園	〃	6	60	60
白山保育園	熊本市	5	75	75	ひまわり児童館	〃	7	60	60
横手保育園	〃	6	75	74	聖母幼愛園	個人	10	139	139
本庄保育園	〃	7	100	95	城高保育園	〃	6	60	60
寺原保育園	〃	5	70	65	城南幼愛園	〃	6	60	60
京塚保育園	〃	6	110	68	ひばり保育園	〃	8	60	60
京町台保育園	〃	6	85	85	旭保育園	財団法人	6	60	60
城東保育園	〃	6	77	89	かっぱ保育園	個人	8	90	90
池上保育園	〃	5	60	38	報徳保育園	社会福祉法人	8	60	60
春日保育園	〃	5	74	74	栄光保育園	個人	6	60	60
大江保育園	〃	5	60	53	小磧保育園	〃	8	90	90
清水保育園	〃	5	60	60	マリア幼愛園	〃	8	85	80
小島保育園	〃	5	70	70	かほる保育園	社会福祉法人	5	60	60
中島保育園	〃	5	60	60	若葉幼愛園	個人	5	50	50
幸田保育園	〃	5	70	69	秋津保育園	〃	7	90	90
健軍保育園	〃	4	60	57	藤崎台保育園	社会福祉法人	6	60	60
のぞみ保育園	社会福祉法人	7	90	90	有明保育園	個人	5	60	60
ひかり幼愛園	〃	11	120	120	双葉保育園	社会福祉法人	7	50	50
友愛会保育園	〃	6	60	60	城北保育園	〃	8	90	90
白羊保育園	宗教法人	8	90	90	仁愛保育園	〃	7	60	60
愛光幼児園	社会福祉法人	7	60	60	ぎんなん保育園	〃	6	60	60

145 産業別組合数及び組合員数（熊本市分）

県熊本労政事務所

産業分類別	総計		労組法		公労法		地公労法		国公法		地公法	
	組合数	組合員数	組合数	組合員数	組合数	組合員数	組合数	組合員数	組合数	組合員数	組合数	組合員数
昭和37年度	246	41 831	156	19 877	34	9 490	9	1 703	24	3 056	23	7 705
38年度	**293**	**50 129**	**185**	**27 862**	**36**	**9 778**	**14**	**2 174**	**30**	**3 593**	**28**	**6 717**
農業	2	84	1	43	—	—	1	41	—	—	—	—
林業・狩猟業	4	692	—	—	4	692	—	—	—	—	—	—
建設業	28	8 685	20	8 120	—	—	5	217	3	348	—	—
製造業	35	7 468	33	6 651	2	817	—	—	—	—	—	—
卸売業小売業	16	1 012	14	809	2	203	—	—	—	—	—	—
金融・保険業	28	3 954	28	3 954	—	—	—	—	—	—	—	—
運輸・通信業	76	13 607	50	4 783	25	7 799	1	1 025	—	—	—	—
電気ガス水道業	5	1 082	3	707	—	—	2	375	—	—	—	—
サービス業	64	6 194	33	2 128	3	267	3	146	13	1 345	12	2 308
公務	33	6 705	1	21	—	—	2	370	14	1 905	16	4 409
分類不能の産業	2	646	2	646	—	—	—	—	—	—	—	—

146 年次別労働争議発生件数及び参加人員

（熊本県）

県熊本労政事務所

区分＼年次	総数		争議行為を伴なつたもの						争議行為を伴なわなかつたもの					
			計		官公労		民間		計		官公労		民間	
	件数	参加人員	件数	参加人員	件数	参加人員	件数	参加人員	件数	参加人員	件数	参加人員	件数	参加人員
昭和34年	63	34 083	36	31 585	12	6 938	24	24 647	27	2 498	1	60	26	2 438
35年	61	20 921	46	19 626	22	9 137	24	10 489	15	1 295	—	—	15	1 295
36年	67	21 052	55	18 993	11	2 842	44	16 151	12	2 059	1	598	11	1 461
37年	53	13 844	45	13 660	15	3 602	30	10 058	8	184	—	—	8	184

147 年次別産業別労働争議発生件数及び参加人員

（熊本県）

県熊本労政事務所

区分＼年次	計		農業		鉱業		建設業		製造業		小売業		運輸通信その他の公益事業		電気ガス水道業		金融保険業		サービス業		公務		その他	
	件数	参加人員	件数	参加人員	件数	参加人員	件数	参加人員	件数	参加人員	件数	参加人員	件数	参加人員	件数	参加人員	件数	参加人員	件数	参加人員	件数	参加人員	件数	参加人員
昭和34年	63	34 083	—	—	6	11 761	—	—	27	11 043	2	40	17	4 969	—	—	1	12	1	1	7	2 057	2	4 200
35年	61	20 921	—	—	4	1 782	6	341	23	8 612	1	11	9	5 487	4	787	—	—	4	529	9	3 360	1	12
36年	67	21 052	—	—	12	4 752	2	37	19	6 949	1	35	13	3 452	3	2 078	2	68	3	205	11	3 422	1	54
37年	53	13 844	—	—	4	1 976	—	—	15	6 841	—	—	10	1 190	2	1 009	7	730	5	92	9	1 948	1	58

148 公益質屋貸付状況

単位＝円

市社会課

年月度	貸付			回収			在庫	
	人員	口数	金額	人員	口数	金額	口数	金額
昭和33年度	3 613	4 818	8 089 440	2 994	4 109	6 508 010	1 926	3 399 960
34年度	3 738	4 798	8 995 200	3 692	4 896	9 055 900	1 828	3 339 260
35年度	3 224	4 287	8 727 550	3 270	4 394	8 776 000	1 375	2 903 800
36年度	2 235	2 943	5 813 730	2 397	3 222	6 535 630	934	2 021 650
37年度	1 717	2 324	4 438 120	1 787	2 587	4 884 360	715	1 581 600
38年度	**1 649**	**1 649**	**3 282 740**	**1 808**	**1 808**	**3 541 660**	498	**1 257 540**

149 国民年金

市国民年金課

年月＼種別	福祉年金受給権者数	被保険者数	検認実施月数	前納月数	拠出年金受給権者
昭和37年4月	10 072	49 292	9 280	1 465	—
5	10 019	49 314	17 634	108	—
6	10 075	49 304	25 218	971	3
7	10 044	49 766	25 650	128	3
8	10 049	49 870	23 350	24	5
9	10 219	50 136	27 305	619	8
10	10 212	50 230	31 356	1 032	11
11	10 213	50 602	19 402	156	13
12	10 135	50 774	46 125	715	14
昭和38年1月	**10 372**	**50 850**	**22 775**	**924**	**15**
2	10 493	50 952	21 666	975	17
3	10 557	51 015	67 267	552	19
4	10 691	51 143	14 477	1 515	22
5	10 860	51 156	16 492	501	25
6	10 886	51 237	25 457	24	29
7	10 977	51 343	24 626	48	31
8	10 978	51 358	14 148	116	33
9	10 989	51 250	30 715	847	36
10	11 150	51 367	47 298	830	40
11	11 113	51 424	18 987	467	41
12	11 361	51 647	38 004	692	42
昭和39年1月	11 461	51 836	39 392	1 135	44
2	11 594	51 933	14 598	180	49
3	11 524	52 080	69 550	348	52

150 共同募金

単位＝円

市社会課

年度	目標額	実績額								目標達成率
		総額	戸別募金	法人募金	大口募金	街頭募金	職域募金	特殊募金	利子	
昭和34年度	4 278 087	3 672 250	3 307 510	315 620	49 120	…	…	…	…	85.84%
35	6 263 000	4 854 400	…	…	…	…	…	…	…	77.51%
36	8 779 800	6 281 547	5 024 229	810 900	186 500	192 903	33 531	33 484	…	71.55%
37	6 872 700	6 391 482	5 054 479	893 800	197 150	176 733	21 033	48 287	…	93.00%
38	**6 872 700**	**6 630 109**	**5 239 745**	**854 650**	**308 500**	**180 641**	**21 362**	**7 963**	**17 248**	**96.47%**

151 被保険者数および収入額

単位＝千円　　(世帯及び人員数は平均である)　　市保険課

年度月次	被保険者数		保険料		費用額			
	世帯	人員	調定額	収入額	総額	保険者負担分事務費	被保険者負担分給付額	その他の額
昭和36年度	40 586	145 204	178 196	170 019	517 198	256 609	246 678	13 911
37年度	40 191	140 032	161 612	143 172	623 670	311 876	292 053	19 741
38年度	**40 009**	**137 371**	**214 824**	**207 577**	**761 513**	**409 397**	**339 183**	**12 933**
4 月	40 020	138 595	15 420	15 085	55 739	27 803	26 454	1 482
5 月	39 995	138 380	15 372	14 979	57 740	28 838	27 817	1 085
6 月	40 008	138 203	15 703	15 283	58 545	29 177	28 255	1 113
7 月	40 034	138 189	15 766	15 325	63 457	31 525	30 979	953
8 月	40 031	137 975	20 000	19 396	63 628	31 609	31 041	978
9 月	39 968	137 506	18 872	18 255	63 002	31 322	30 745	935
10 月	40 046	137 190	18 967	18 350	64 132	35 933	27 049	1 150
11 月	40 059	136 942	19 348	18 653	61 383	35 433	24 899	1 051
12 月	40 088	136 825	19 244	18 560	64 268	37 092	26 148	1 028
39年1 月	39 938	136 428	18 777	18 178	63 506	36 633	25 792	1 081
2 月	39 914	136 346	18 563	17 712	66 674	38 365	27 311	998
3 月	39 966	135 873	18 792	17 801	79 439	45 667	32 693	1 079

152 給付金額

単位＝円　　市保険課

年度月次	総額	医療費					助産婦	葬祭費	育児手当
		件数	入院	入院外	歯科	療養費	支給の薬剤			
昭和36年度	520 230 819	445 910	126 635 017	311 390 032	70 570 946	3 234 668	5 367 856	1 295 000	1 373 800	363 500
37年度	628 788 493	427 182	187 454 466	350 933 034	77 247 950	3 202 459	4 839 284	2 724 000	1 934 900	452 400
38年度	**778 290 331**	**467 653**	**208 767 473**	**455 813 510**	**90 437 882**	**2 835 147**	**3 659 719**	**3 646 500**	**2 147 000**	**983 100**
4 月	56 323 045	36 116	16 011 805	32 267 595	6 977 263	209 464	272 818	325 000	182 000	77 100
5 月	58 352 088	37 740	15 949 073	34 580 712	6 836 849	128 190	245 664	357 000	193 000	61 600
6 月	58 001 317	38 369	15 959 420	35 045 120	6 916 876	334 886	288 515	217 000	156 000	83 500
7 月	63 968 170	41 283	17 574 082	38 316 984	7 136 863	145 687	283 454	287 000	132 000	92 100
8 月	64 131 418	40 510	18 603 527	36 122 180	8 523 205	181 160	197 546	260 000	139 000	104 800
9 月	63 371 379	40 189	16 872 858	38 521 524	7 032 512	211 521	363 870	169 500	132 000	67 600
10 月	65 070 857	38 635	16 519 984	38 937 887	7 991 959	389 037	292 690	550 500	291 000	97 800
11 月	61 869 352	35 731	16 507 613	36 915 988	7 347 182	323 356	289 313	259 500	160 000	66 400
12 月	64 858 731	35 273	17 891 148	38 449 638	7 464 931	243 149	218 665	321 000	192 000	78 200
39年1 月	64 051 147	36 065	17 757 874	37 236 427	7 603 984	224 517	683 145	300 000	165 000	80 200
2 月	67 244 552	41 321	16 503 620	41 491 755	8 124 114	293 541	261 322	284 000	209 000	77 200
3 月	80 048 269	46 330	22 616 469	47 927 700	8 482 144	150 639	262 717	316 000	196 000	96 600

XIII 衛生・清掃

153 医療施設

市衛生部庶務課

年次・病床数	施設数						病床数					
	総数	国立	県立	市立	法人	個人	総数	国立	県立	市立	法人	個人
昭和34年	495	13	—	5	44	433	5 920	1 524	—	335	2 013	2 048
昭和35年	507	13	—	5	50	439	6 206	1 562	—	335	2 168	2 141
昭和36年	514	13	—	5	52	444	6 397	1 530	—	335	2 461	2 071
昭和37年	527	13	—	5	56	453	6 921	1 625	—	336	2 682	2 278
昭和38年	538	14	—	5	57	462	7 396	1 616	—	336	2 959	2 485
一般診療所 無床	124	7	—	2	20	95	—	—	—	—	—	—
一般診療所 1～5	75	1	—	—	1	73	271	4	—	—	2	265
一般診療所 6～10	96	—	—	—	3	93	761	—	—	—	23	738
一般診療所 11～19	54	1	—	—	—	53	899	16	—	—	—	883
歯科診療所(無床)	134	—	—	—	—	134	—	—	—	—	—	—
病院 20～50	23	1	—	1	13	8	709	46	—	30	422	211
病院 51～100	17	1	—	1	10	5	1 187	100	—	60	741	286
病院 101～200	19	—	—	—	8	1	1 332	—	—	—	1 230	102
病院 201～300	3	1	—	1	1	—	688	208	—	246	234	—
病院 301～500	1	—	—	—	1	—	307	—	—	—	307	—
病院 501以上	2	2	—	—	—	—	1 242	1 242	—	—	—	—

154 医療施設利用状況

市衛生部庶務課

年次・種別	病院数	病床数	入院患者数(人)				外来患者延数(人)
			繰越患者	年間新入院	年間退院	年末現在	
昭和35年	48	**4 461**	3 181	22 849	22 724	3 306	1 382 261
昭和36年	48	**4** 582	3 306	23 965	23 611	3 660	1 428 703
昭和37年	**51**	5 028	3 660	25 345	24 955	4 050	1 536 271
昭和**38年**	**55**	**5** 465	**4 050**	**28 616**	**28 200**	**4 466**	**1 693 751**
結核病院	6	443	424	301	302	423	33 011
精神病院	11	1 356	1 108	11 135	858	1 385	10 867
伝染病院	1	60	24	479	497	6	—
一般病院	37	3 606	2 494	26 701	26 543	2 652	1 649 873
(再掲) 精神病室	2	70	60	148	147	61	--
(再掲) 結核病室	16	1 034	949	907	981	875	—
(再掲) 伝染病室	2	25	2	125	122	5	—
(再掲) その他の病室	17	2 477	1 483	25 521	25 293	1 711	—

155 衛生関係営業施設

市衛生部庶務課

施設別		昭和34年	昭和35年	昭和36年	昭和37年	昭和38年
環境衛生関係営業施設	総数	**1 772**	**1 856**	**1 982**	**1 997**	**1 514**
	旅館	429	441	454	453	247
	興行場	30	34	39	30	23
	浴場	158	160	164	164	103
	理容所	530	548	589	592	498
	美容所	423	462	511	538	501
	クリーニング店	202	211	225	220	142
食品関係営業施設(要許可関係)	総数	**3 141**	**3 327**	**3 311**	**3 138**	**3 682**
	飲食店	1 847	1 961	2 076	1 966	2 188
	喫茶店	391	383	322	355	426
	菓子製造業	252	277	259	228	278
	乳業関係	80	91	97	73	150
	食肉々製品製造販売	133	149	129	130	162
	魚介・魚肉・製造製品販売	228	236	235	253	342
	氷菓・氷雪・製造販売	210	230	193	133	136
食品関係施設(要届出)	総数	**391**	**435**	**413**	**395**	**416**
	味噌醤油製造業	75	70	66	70	85
	めん類製造業	20	22	20	18	23
	豆腐製造業	175	207	204	194	195
	その他	121	136	123	113	113

156 法定伝染病患者発生数

（単位＝人）　　市衛生部庶務課

年月次	総数	赤痢	疫痢	腸チフス	パラチフス	ジフテリヤ	猩紅熱	流脳	日本脳炎	小児ヤヒ	その他
昭和34年	545	363	9	3	1	112	13	1	10	33	—
昭和35年	576	359	17	3	—	111	17	—	16	53	—
昭和36年	634	359	18	—	—	87	6	1	13	150	—
昭和37年	358	213	9	1	—	119	5	1	6	4	—
昭和38年	**465**	**399**	**6**	**2**	**2**	**44**	**7**	**1**	**4**	—	—
1月	17	12	—	1	—	4	—	—	—	—	—
2月	54	50	—	—	—	4	—	—	—	—	—
3月	27	19	1	1	1	4	—	1	—	—	—
4月	18	11	2	—	1	3	1	—	—	—	—
5月	30	21	—	—	—	8	1	—	—	—	—
6月	18	15	—	—	—	2	1	—	—	—	—
7月	10	7	—	—	—	1	1	—	1	—	—
8月	18	10	1	—	—	4	1	—	2	—	—
9月	56	43	2	—	—	8	2	—	1	—	—
10月	149	147	—	—	—	2	—	—	—	—	—
11月	33	30	—	—	—	3	—	—	—	—	—
12月	35	34	—	—	—	1	—	—	—	—	—

157 届出伝染病及び結核患者発生数

単位＝人　　＝市衛生部庶務課

年月次	総数	マラリヤ	ましん	百日咳	インフルエンザ	食中毒	破傷風	トラホーム	フイラリヤ	結核		
										総数	呼吸器系	その他
昭和34年	2 365	—	93	5	18	57	11	—	—	2 181	2 111	70
昭和35年	6 597	—	252	10	4 372	5	3	—	—	1 955	1 878	77
昭和36年	1 932	—	4	7	112	2	4	—	1	1 802	1 759	43
昭和37年	3 199	—	55	9	828	3	3	—	—	2 301	2 254	47
昭和38年	**3 063**	—	**25**	**2**	**2**	**301**	**6**	—	—	**2 727**	**2 666**	**61**
1月	191	—	1	1	1	—	1	—	—	187	185	2
2月	159	—	1	—	—	—	1	—	—	157	153	4
3月	142	—	1	—	—	—	1	—	—	140	137	3
4月	220	—	7	1	—	—	—	—	—	212	210	2
5月	201	—	5	—	1	29	—	—	—	166	164	2
6月	488	—	4	—	—	154	—	—	—	330	321	9
7月	364	—	3	—	—	4	—	—	—	357	354	3
8月	392	—	2	—	—	114	2	—	—	274	265	9
9月	212	—	1	—	—	—	—	—	—	211	205	6
10月	250	—	—	—	—	—	—	—	—	250	237	13
11月	178	—	—	—	—	—	1	—	—	177	173	4
12月	266	—	—	—	—	—	—	—	—	266	262	4

158 性病患者発生数

（単位＝人）　　市衛生部庶務課

年次別	総数			梅毒			りん病			軟性下かん		
	総数	男	女	総数	男	女	総数	男	女	総数	男	女
昭和34年	43	28	15	24	12	12	19	16	3	—	—	—
昭和35年	11	9	2	4	2	2	7	7	—	—	—	—
昭和36年	6	5	1	2	1	1	4	4	—	—	—	—
昭和37年	3	3	—	3	3	—	—	—	—	—	—	—
昭和38年	**9**	**5**	**4**	**8**	**4**	**4**	**1**	**1**	—	—	—	—

159 結核患者発生死亡数（年令別）

単位＝人　　市衛生部庶務課

年令階級別	昭和34年		昭和35年		昭和36年		昭和37年		昭和38年	
	死亡	発生	死亡	発生	死亡	発生	死亡	発生	死亡	発生
総数	182	2 181	177	1 955	157	1 802	177	2 301	148	2 727
0～4才	5	80	5	68	3	37	—	63	1	51
5～9才	—	149	1	106	—	91	1	122	1	134
10～14才	2	133	—	99	2	89	2	116	—	139
15～19才	3	169	2	131	2	128	2	151	1	185
20～24才	5	237	4	173	2	143	3	198	2	224
25～29才	16	236	10	217	8	187	7	203	5	268
30～34才	21	231	16	219	15	170	16	218	12	284
35～39才	24	179	21	175	19	89	25	237	16	267
40～44才	14	157	13	161	10	132	20	181	8	197
45～49才	11	149	17	108	18	120	7	160	10	202
50～54才	14	115	22	107	16	148	17	148	10	175
55～59才	20	112	16	138	17	182	15	130	20	166
60才以上	47	234	50	253	45	286	62	374	62	435
年令不詳	—	—	—	—	—	—	—	—	—	—
発生率（人口10万対）	—	596.2	—	522.0	—	473.9	—	593.7	—	681.8
死亡率（人口10万対）	49.1	—	47.3	—	41.3	—	45.5	—	38.0	—

160 乳児の主要死因別数

単位＝人　　市衛生部庶務課

死因別	総数	昭和38年の内訳											
		1月	2月	3月	4月	5月	6月	7月	8月	9月	10月	11月	12月
総数	161	22	24	17	12	17	12	12	5	12	11	7	10
百日咳	1	—	—	—	—	—	—	—	—	—	—	—	1
麻疹	1	—	—	—	—	—	—	1	—	—	—	—	—
肺炎（新生児肺炎を除く）	30	6	5	4	1	4	2	3	—	1	2	—	2
インフルエンザ	—	—	—	—	—	—	—	—	—	—	—	—	—
腸閉塞およびヘルニヤ	3	—	—	—	1	—	1	—	—	—	1	—	—
髄膜炎	—	—	—	—	—	—	—	—	—	—	—	—	—
先天奇形	13	1	3	—	2	—	1	1	1	1	2	—	1
出生時の損傷	22	1	2	4	3	2	1	2	—	—	2	3	2
新生児の感染	15	3	3	2	1	1	2	—	—	2	—	1	—
その他新生児固有の疾患	53	8	6	5	4	6	4	3	4	6	3	2	2
診断名不明及びすべての疾患	19	2	4	2	—	4	—	2	—	1	1	1	2
不慮の事故	4	1	1	—	—	—	1	—	—	1	—	—	—
他殺	—	—	—	—	—	—	—	—	—	—	—	—	—

161 人工妊娠中絶胎数

単位＝人　　市衛生部庶務課

年次別	総数	20才未満	20～24才	25～29才	30～34才	35～39才	40～44才	45～49才	50才以上	年令不詳
昭和34年	7 876	120	1 533	2 244	2 109	1 362	465	40	3	—
昭和35年	7 798	146	1 417	2 232	2 059	1 382	517	45	—	—
昭和36年	7 377	133	1 260	2 208	1 987	1 259	490	38	2	—
昭和37年	6 666	113	1 246	1 879	1 838	1 149	407	33	1	—
昭和38年	**6 382**	**137**	**1 152**	**1 833**	**1 755**	**1 066**	**399**	**40**	—	—

162 主要死因別死亡者数

単位＝人　　市衛生部庶務課

死因別	昭和35年	昭和36年	昭和37年	昭和38年	昭和38年内訳 1月	2月	3月	4月	5月	6月	7月	8月	9月	10月	11月	12月
総数	2 683	2 639	2 660	2614	277	295	246	169	205	189	179	194	200	211	216	233
1 呼吸器系の結核	161	151	174	139	17	17	17	10	13	9	7	8	13	8	13	7
2 その他の結核	16	6	3	9	—	1	3	—	1	1	—	—	—	—	1	2
3 梅毒及びその続発性	10	1	7	10	3	—	1	—	1	—	1	—	2	—	—	2
4 腸チフス	—	—	—	1	1	—	—	—	—	—	—	—	—	—	—	—
5 赤痢	10	10	4	1	—	—	—	—	1	—	—	—	—	—	—	—
6 猩紅熱及びレンサ球菌性咽頭炎	—	—	—	—	—	—	—	—	—	—	—	—	—	—	—	—
7 ジフテリヤ	1	4	—	—	—	—	—	—	—	—	—	—	—	—	—	—
8 百日咳	2	—	1	1	—	—	—	—	—	—	—	—	—	—	—	1
9 髄膜炎菌感染	—	—	—	—	—	—	—	—	—	—	—	—	—	—	—	—
10 急性灰白髄炎	5	4	1	—	—	—	—	—	—	—	—	—	—	—	—	—
11 癩疹	6	1	6	1	—	—	—	—	—	—	1	—	—	—	—	—
12 伝染性及び寄生性として分類されたその他の疾患	22	111	10	7	1	—	1	1	2	—	—	1	—	—	—	1
13 急性新生物（リンパ、組織及び造血組織の新生物を含む）	356	401	386	427	46	33	32	31	33	35	30	37	47	38	32	33
14 良性及び性質不詳の新生物	19	27	24	26	2	1	—	3	3	2	—	3	4	3	2	3
15 糖尿病	9	7	10	7	—	1	1	1	—	1	1	—	1	1	—	—
16 貧血	4	3	2	6	1	—	—	—	—	—	—	—	—	1	4	—
17 中枢神経系の血管損傷	571	585	575	619	66	89	54	31	52	41	37	48	40	47	55	59
18 髄膜炎	9	5	6	6	1	—	1	2	—	1	—	—	—	—	1	—
19 リューマチ熱	—	—	—	3	—	—	—	—	—	2	—	—	—	1	—	—
20 慢性リューマチ性心臓疾患	16	15	22	18	2	2	3	—	—	3	1	1	1	2	2	1
21 動脈硬化性及び変性々心臓疾患	144	126	147	181	21	19	22	10	13	8	13	5	16	19	12	23
22 その他の心臓疾患	72	82	59	53	4	10	6	3	4	3	2	4	—	3	8	6
23 高血圧性心臓疾患	15	42	40	41	7	1	2	6	1	—	2	3	6	2	2	9
24 その他の高血圧性疾患	17	41	21	31	7	3	2	3	1	2	2	2	1	3	2	3
25 インフルエンザ	31	2	14	1	—	1	—	—	—	—	—	—	—	—	—	—
26 肺炎（新生児肺炎を除く）	118	115	122	98	18	12	10	4	9	10	11	5	2	4	4	9
27 気管支炎	27	24	15	24	1	4	1	1	4	2	3	3	1	—	1	3
28 胃及び十二指腸の潰瘍	52	43	53	48	4	10	7	5	3	7	2	1	3	2	2	2
29 虫垂炎	7	5	3	2	1	—	—	—	—	—	1	—	—	—	—	—
30 腸閉塞及びヘルニヤ	19	9	18	15	—	2	—	1	—	2	1	2	1	4	1	1
31 胃炎・十二指腸炎・大腸炎	78	65	54	52	4	4	3	4	3	3	8	5	4	4	6	4
32 肝硬変	33	33	42	49	2	6	4	1	2	3	4	4	6	6	4	7
33 腎炎及びネフローゼ	73	54	64	58	3	7	6	3	1	5	4	7	1	8	4	9
34 前立線肥大症	3	4	3	3	—	—	—	—	—	1	—	—	—	—	1	1
35 妊娠分娩及び産褥の合併症	6	9	4	10	1	—	1	2	—	1	2	—	2	—	—	1
36 先天奇形	14	11	7	18	1	3	—	2	1	2	3	2	1	2	—	1
37 出生時の損傷・分娩後窒息及び肺不全拡張	9	16	15	22	1	2	4	3	2	1	2	—	—	2	3	2
38 新生児感染	23	17	15	15	3	3	2	1	1	2	—	—	2	—	1	—
39 その他の新生児固有の疾患及び性質不明の未熟児	73	73	92	53	8	6	5	4	6	4	3	4	6	3	2	2
40 精神病の記載のない老衰及び診断名不明確・不明の原因	287	282	301	256	29	29	29	14	25	14	13	22	14	18	25	24
41 その他すべての疾患（前項目外）	151	194	173	160	12	19	17	9	10	9	10	20	12	19	14	9
42 自動車事故	54	32	34	25	4	1	1	2	5	—	3	1	2	2	1	3
43 自動車以外の交通事故	11	7	8	5	—	—	1	1	—	—	—	—	1	1	1	—
44 不慮の溺死及び墜落	31	35	24	21	—	—	1	2	2	3	7	1	1	2	2	—
45 天災	—	—	—	—	—	—	—	—	—	—	—	—	—	—	—	—
46 その他	36	20	24	24	2	2	4	3	—	3	1	1	4	1	3	—
47 自殺及び自傷	68	55	66	60	3	6	5	5	6	8	4	4	5	5	5	4
48 他殺	14	12	11	8	1	1	—	1	—	1	—	—	1	—	2	1

163 死産胎数

単位＝人　　市衛生部庶務課

種別	昭和34年 総数	人工	自然	昭和35年 総数	人工	自然	昭和36年 総数	人工	自然	昭和37年 総数	人工	自然	昭和38年 総数	人工	自然
総数	916	520	396	901	505	396	974	559	415	876	502	374	831	439	392
妊娠月数															
〃 4ケ月	99	74	25	86	67	19	98	68	30	116	90	26	85	64	21
〃 5	276	224	52	282	218	64	281	221	60	239	185	54	244	173	71
〃 6	252	171	81	235	160	75	300	208	92	268	184	84	233	137	96
〃 7	99	36	63	107	44	63	119	50	69	85	34	51	102	53	49
〃 8	53	8	45	46	8	38	48	5	43	51	6	45	50	8	42
〃 9	20	0	20	34	2	32	20	2	18	22	2	20	33	0	33
〃 10	117	7	110	111	6	105	108	5	103	95	1	94	84	4	80

164 家畜と殺頭数（検査数）

市衛生部庶務課

年次別	総数	成牛	仔（とく）牛	馬	豚	（緬山羊）
昭和33年	16 053	1 907	466	2 840	10 592	248
昭和34年	18 610	2 095	626	3 464	12 011	414
昭和35年	16 625	2 176	466	3 996	9 011	976
昭和36年	23 424	2 384	1 031	4 740	13 078	2 191
昭和37年	45 214	2 750	3 230	4 786	30 673	3 775
昭和38年	37 068	3 992	4 640	4 907	21 066	2 463

165 食品衛生法による検査状況

市衛生部庶務課

種別	昭和34年 試験件数	不良件数	昭和35年 試験件数	不良件数	昭和36年 試験件数	不良件数	昭和37年 試験件数	不良件数	昭和38年 試験件数	不良件数
理化学	164	27	266	44	482	40	494	31	404	17
食品	157	27	266	44	375	38	494	31	398	16
添加物	7	—	—	—	106	2	—	—	—	—
器具その他	—	—	—	—	1	—	—	—	6	1
細菌学	126	24	224	92	170	46	278	54	322	75
食品	126	24	222	90	157	46	278	54	320	74
添加物	—	—	—	—	—	—	—	—	—	—
器具その他	—	—	2	2	13	—	—	—	2	1

166 犬の登録注射捕獲及び返還頭数

種別	昭和34年	昭和35年	昭和36年	昭和37年	昭和38年
登録頭数	4 860	4 730	4 526	4 498	9 844
注射頭数	9 335	7 675	8 230	6 796	8 909
捕獲頭数	2 482	2 716	2 350	2 962	1 692
返還頭数	464	790	508	788	384

167 火葬体数

単位＝{使用料円 / 体}　　市衛生部庶務課

年月次	総数	子供	大人	死産児	火葬件数	使用料
昭和35年	2 779	186	2 540	53	…	…
昭和36年	2 889	176	2 624	88	…	…
昭和37年	2 836	178	2 585	73	503	495 900
昭和38年	**2 611**	**248**	**2 327**	**36**	**843**	**815 500**
1月	282	30	250	2	77	75 800
2月	264	22	239	3	86	82 200
3月	255	29	222	4	72	68 000
4月	154	21	130	3	54	50 700
5月	197	20	175	2	69	65 700
6月	207	16	187	4	54	54 200
7月	189	24	162	3	60	55 400
8月	191	16	172	3	55	53 200
9月	215	20	190	5	58	55 200
10月	151	17	132	2	91	86 800
11月	261	17	241	3	87	87 800
12月	245	16	227	2	80	80 500

註．火葬件数は市内居住者で．市営火葬場扱い分のみ。

168 塵芥の処理状況

単位＝屯　　市衛生部庶務課

年月次	処理量（屯） 総数	焼却	埋立	肥料	人員	使用車輌数 トラック	小型四輪	三輪車	施設
昭和37年	44 367.3	5 504.3	38 046.0	817 0	—	—	—	—	広畑焼却場
昭和38年	**44 220.5**	**11 729.2**	**32 328.3**	**165.0**	**160**	**5**	**25**	**12**	広畑焼却場
1月	3 372.0	375.5	2 996.5	—	—	5	22	14	北部 〃
2月	3 387.5	393.0	2 994.5	—	—	5	22	14	
3月	3 570.0	470.5	3 099.5	—	—	5	22	14	
4月	3 449.5	461.0	2 823.5	165.0	—	5	22	13	
5月	3 709.0	709.0	3 000.0	—	—	5	22	13	
6月	3 604.0	829.5	2 774.5	—	—	5	23	13	
7月	3 868.5	1 009.0	2 859.5	—	—	5	23	13	
8月	3 649.0	1 238.5	2 410.5	—	—	5	24	13	
9月	3 599.0	1 640.3	1 958.7	—	—	5	24	13	
10月	3 865.5	1 950.4	1 915.1	—	—	5	24	13	
11月	3 671.5	989.5	2 682.0	—	—	5	25	12	
12月	4 477.0	1 663.0	2 814.0	—	—	5	25	12	

169 し尿の処理状況

単位＝ℓ　　市衛生部庶務課

年月次	汲取量 総数	一般	公衆便所	処理量 総数	業者	直営
昭和37年	4 272 178	3 840 588	431 590	28 528 560	25 029 360	3 499 200
昭和38年	**4 062 048**	**3 766 959**	**295 089**	**30 079 080**	**26 897 400**	**3 181 680**
1月	350 937	325 836	25 101	2 266 200	1 938 780	327 420
2月	214 082	193 509	20 573	1 940 040	1 783 440	156 600
3月	331 506	309 123	22 383	2 574 000	2 292 660	281 340
4月	229 176	216 513	12 663	2 447 460	2 193 120	254 340
5月	439 128	420 444	18 684	2 729 520	2 389 320	340 200
6月	450 360	424 386	25 974	2 575 800	2 248 380	327 420
7月	461 306	433 593	28 213	2 736 180	2 369 520	366 660
8月	139 181	109 944	29 237	2 610 540	2 452 500	158 040
9月	317 096	323 082	24 014	2 409 480	2 185 380	224 100
10月	369 038	337 851	31 187	2 400 660	2 182 860	217 800
11月	285 606	267 543	18 063	2 498 580	2 319 480	179 100
12月	444 132	405 135	38 997	2 890 620	2 541 960	348 600

XIV 司法・公安

170 刑事事件（地裁分）

註 1. 執行猶予者は有罪者の内数

2. その他は移送併合免訴、公訴棄却、雑事件を計上　　熊本地方裁判所

年次	受理人員 旧受	新受	終局人員 有罪	執行猶予	無罪	その他	未終局人員
昭和34年	528	5 374	809	439	3	317	305
35年	305	4 555	555	289	8	187	212
36年	212	4 295	589	314	—	198	208
37年	208	4 597	672	349	3	3 943	187
38年	**187**	**4 780**	**523**	**232**	**1**	**4 292**	**151**

171 刑事事件（簡裁分）

註 1. 執行猶予者は有罪者の内数

2. その他は併合免訴、公訴棄却、雑事件を計上　　熊本簡易裁判所

年次	受理人員 旧受	新受	終局人員 有罪	執行猶予	無罪	その他	未終局人員
昭和34年	602	8 929	7 038	141	1	252	448
35年	448	8 295	6 468	99	3	148	689
36年	689	15 217	12 417	146	—	271	1 352
37年	1 352	16 565	15 356	193	1	1 632	928
38年	**928**	**29 514**	**26 271**	**150**	**—**	**1 332**	**2 839**

172 民事事件（地裁分）

熊本地方裁判所扱

年次	訴訟事件 旧受	新受	既済	未済	調停事件 旧受	新受	既済	未済	その他の事件 旧受	新受	既済	未済
昭和34年	844	871	962	753	55	96	108	43	1 158	2 448	2 149	1 457
35年	753	842	977	618	43	89	101	31	1 457	3 077	2 394	2 140
36年	618	795	806	607	31	100	88	43	2 140	3 057	2 516	2 681
37年	607	815	828	594	43	96	93	46	2 681	2 713	2 421	2 973
38年	**601**	**801**	**696**	**706**	**46**	**45**	**49**	**42**	**2 966**	**2 623**	**2 789**	**2 800**

173 民事事件（簡裁分）

熊本簡易裁判所扱

年次	訴訟事件 旧受	新受	既済	未済	調停事件 旧受	新受	既済	未済	その他の事件 旧受	新受	既済	未済
昭和34年	463	1 339	1 346	456	89	516	494	111	92	4 905	4 954	43
35年	456	1 352	1 441	367	111	399	439	71	43	5 200	5 143	100
36年	367	1 318	1 308	377	71	352	343	80	100	5 317	5 307	110
37年	377	1 186	1 261	302	80	355	345	90	110	5 104	5 146	68
38年	**302**	**902**	**960**	**244**	**90**	**392**	**343**	**139**	**68**	**4 661**	**4 632**	**97**

174 訴訟新受事件種類内訳

昭和38年度　　熊本地方裁判所扱

訴訟事件の種類			件数
総数			800
通常訴訟	(1) 人事を目的とする訴	総数	28
		婚姻	2
		離婚	20
		養子縁組	1
		離縁	1
		認知	4
		親子関係確認又は不存在確認	—
		その他	—
	(2) 金銭を目的とする訴	総数	456
		売買代金(売掛代金を含む)	101
		貸金	121
		損害賠償金(慰藉料を含む)	25
		手形金(小切手金を含む)	73
		金銭債権債務存否確認	47
		その他	20
			69
	(3) 建物を目的とする訴	総数	82
		建物所有権	13
		建物登記	16
		建物明渡	43
		建物収去	8
		その他	2
	(4) 土地を目的とする訴	総数	68
		土地所有権	17
		土地登記	26
		土地明渡	14
		土地境界	5
		借地権	3
		その他	3
	(5) 物品を目的とする訴	総数	14
		物品引渡	11
		その他	3
	(6) その他の訴	総数	138
		株主総会・決議無効取消	2
		株券	2
		株式名義書換	—
		無体財産権	1
		請求異議	31
		強制執行異議	89
		仮差押仮処分・異議取消	3
		その他	10
行政訴訟		総数	14
		選挙	—
		地方自治	3
		租税	6
		工業所有権	—
		農地	1
		その他の行政一般	4

175 訴訟新受事件種類内訳

昭和38年度　　熊本簡易裁判所

訴訟事件の種類			件数
金銭を目的とする訴	総合計		895
	総数		782
	売買代金(売掛代金を含む)		286
	貸金		307
	損害賠償金(慰藉料を含む)		23
	手形金(小切手を含む)		80
	その他		86
建物を目的とする訴	総数		56
	建物所有権		2
	建物登記		4
	建物明渡		38
	建物収去		9
	その他		3
土地を目的とする訴	総数		37
	土地所有権		9
	土地登記		14
	土地明渡		5
	土地境界		5
	その他		4
物品及びその他の訴	総数		20
	物品引渡		—
	請求異議		15
	強制執行異議その他		5

176 少年事件

熊本家庭裁判所

年月次	受理 旧受	受理 新受	総数	既済 保護観察	既済 養護施設へ送致	既済 少年院へ送致	既済 不開始	既済 不処分	既済 知事又は児童相談所長へ送致	既済 検察官送致	既済 他の家庭裁判所へ移送	既済 その他	既済 保護少年事件	未済
昭和34年	1 279	5 456	5 601	267	2	108	1 543	2 287	9	452	208	722	3	1 134
35年	1 134	4 808	4 914	197	—	106	1 314	2 118	3	429	215	527	5	1 028
36年	1 028	6 345	5 864	179	4	91	2 056	2 396	9	271	289	567	2	1 509
37年	1 509	6 945	6 934	226	2	90	3 651	1 890	5	201	183	689	3	1 519
昭和38年	**1 754**	**10 977**	**11 102**	**449**	**2**	**73**	**7 464**	**1 570**	**12**	**229**	**487**	**814**	**2**	**1 394**
1月	1 519	306	393	22	—	4	175	124	—	15	18	35	—	1 432
2月	1 432	904	482	33	1	2	211	176	—	11	4	44	—	1 854
3月	1 854	708	591	38	—	6	324	139	—	15	8	60	1	1 971
4月	1 971	945	585	38	1	2	251	159	—	14	39	81	—	2 331
5月	2 331	875	891	33	—	5	479	195	—	13	59	107	—	2 315
6月	2 315	877	1 237	60	—	5	881	141	—	19	45	86	—	1 955
7月	1 955	884	1 317	30	—	13	1 001	127	—	32	49	65	—	1 522
8月	1 522	408	715	35	—	4	521	69	2	15	33	36	—	1 215
9月	1 215	1 470	939	34	—	12	674	99	4	18	45	53	—	1 746
10月	1 746	1 309	1 266	35	—	8	971	85	2	27	65	72	1	1 789
11月	1 789	1 231	1 266	41	—	8	964	93	2	15	62	81	—	1 754
12月	1 754	1 060	1 420	50	—	4	1 012	163	2	35	60	94	—	1 394

177 家事調停事件

熊本家庭裁判所

年月次	受理 旧受	受理 新受 総数	新受 男から	新受 女から	新受 双方から	新受 その他	既済 総数	既済 調停成立	既済 調停不成立	既済 取下	既済 法二三条の審判	既済 法二四条一項の審判	既済 移送	既済 調停せず	既済 その他	未済
昭和34年	130	470	152	301	17	—	461	209	68	146	17	—	10	8	3	139
35年	139	439	149	270	20	—	431	209	58	113	31	1	7	6	6	147
36年	147	453	137	291	25	—	484	214	68	150	31	1	2	9	9	116
37年	116	509	159	331	19	—	527	255	46	178	32	—	6	5	5	98
昭和38年	**114**	**525**	**182**	**328**	**15**	**—**	**564**	**238**	**64**	**196**	**38**	**1**	**6**	**12**	**9**	**59**
3月 第1.四半期	98	132	46	82	4	—	106	51	8	40	6	—	—	—	1	124
6月 第2.四半期	124	137	59	75	3	—	139	48	11	46	22	1	2	6	3	122
9月 第3.四半期	122	127	38	86	3	—	135	53	18	52	5	—	2	3	2	114
12月 第4.四半期	114	139	39	85	5	—	184	86	27	58	5	—	2	3	3	59

178 不動産および船舶登記

註 1. 本表の計数は、熊本地方法務局同管内における各庁取扱分を集計したものである。
2. 本表は取扱事件（非課税分を含む）については暦年度。登録税については会計年度による。

熊本地方法務局

年次および種別	土地 件数	土地 個数	土地 登録税(円)	建物 件数	建物 個数	建物 登録税(円)	立木 件数	立木 個数	立木 登録税(円)	船舶 件数	船舶 個数	船舶 登録税(円)	財団 件数	財団 個数	財団 登録税(円)	農業用動産抵当機械鉱害賠償登録 件数	農業用動産抵当機械鉱害賠償登録 個数	農業用動産抵当機械鉱害賠償登録 登録税(円)	建設 件数	建設 個数	建設 登録税(円)
昭和34年	143 202	284 631	221 593 685	18 749	36 372	38 468 265	34	86	216 465	175	180	1 308 968	210	—	3 695 137	142	248	38 485			
35年	138 601	362 254	235 291 880	17 116	30 358	41 632 838	18	74	113 045	260	266	1 012 678	136	—	4 420 800	82	98	13 586			
36年	151 672	405 789	255 480 777	19 014	35 813	49 189 717	12	27	144 834	257	256	1 466 936	213	—	6 941 600	90	137	24 248			
37年	142 915	374 219	253 924 854	17 455	29 651	38 896 083	17	51	73 270	366	371	1 792 898	252	—	6 067 727	69	72	32 096			
38年	**166 441**	**425 112**	**336 510 009**	**20 353**	**40 247**	**50 590 005**	**37**	**104**	**468 252**	**388**	**392**	**1 992 449**	**144**	**—**	**13 805 817**	**71**	**115**	**51 517**			
不動産の表示に関する登記	8 068	18 638	—	3 244	3 319	—	—	—	—	—	—	—	—	—	—	—	—	—			
所有権の保存	2 424	8 996	1 334 787	5 306	5 730	20 391 908	11	36	169 020	36	36	674 982	16	—	—	—	—	—			
相続による所有権取得	12 280	70 223	18 799 111	234	805	578 297	1	1	42 000	1	1	4 998	—	—	—	—	—	—			
遺言、贈与その他無償名義による所有権取得	4 796	13 632	14 182 110	346	585	1 903 974	—	—	—	—	—	—	—	—	—	—	—	—			
前各号以外の原因による所有権の取得	41 654	78 328	237 057 227	1 318	2 974	17 792 004	—	—	—	80	80	917 017	1	—	—	—	—	—			
共有分の分割	164	248	307 919	1	7	2 064	—	—	—	—	—	—	—	—	—	—	—	—			
抵当権の取得	14 272	36 812	58 624 483	2 370	8 939	8 122 878	7	23	140 322	61	62	355 052	61	—	13 263 147	44	61	51 322			
その他	82 783	198 265	6 204 372	7 534	17 888	1 798 880	18	44	116 910	210	213	20 400	66	—	542 670	27	54	195			

179 会社および法人等の登記

熊本地方法務局

年次	会社登記総件数	合名会社	合資会社	株式会社	有限会社	商号未成年者後見人および支配人	各種法人(会社を除く)
昭和34年	3 389	132	722	1 866	669	20	3 341
35年	3 916	118	614	2 318	866	57	2 599
36年	7 030	138	680	4 811	1 401	25	3 153
37年	7 412	116	681	5 032	1 583	42	3 806
38年	**7 556**	**134**	**593**	**5 252**	**1 577**	**33**	**2 889**

180 謄本抄本の請求件数

熊本地方法務局

年次および種別	総数	謄本	抄本	閲覧	証明	印鑑証明
昭和34年	1 304 725	102 917	117 223	1 049 285	8 657	26 643
35年	689 610	114 508	123 694	408 496	12 431	30 481
36年	757 461	126 961	122 087	464 919	10 912	32 582
37年	716 324	131 355	119 117	417 338	13 330	35 184
38年	**754 191**	**139 788**	**125 212**	**428 868**	**21 477**	**38 846**
不動産登記	610 373	115 093	75 299	419 854	127	—
船舶登記	896	636	172	80	8	—
商業法人等の登記	139 789	21 020	49 661	8 920	21 342	38 846
その他の登記	3 133	3 039	80	14	—	—

181 犯罪発生・検挙件数および検挙人員

熊本県警察本部

年月次	総数	刑法犯 総数	殺人	強姦	放火	強盗	一般 総数	窃盗	賭博	脅迫	恐喝	傷害	暴行	詐欺	偽造	横領	賭博	強せつ	その他	刑法外の諸法令違反 総数	軽犯罪	その他の法令違反
								発生件数														
昭和34年	11 862	93	27	29	6	31	11 769	8 542	79	28	160	564	335	864	50	291	3	4	849	—	—	—
35年	10 373	94	31	23	12	28	10 279	7 624	98	24	225	374	205	585	64	179	—	5	892	—	—	—
36年	11 989	89	21	34	7	27	11 900	8 285	146	72	269	403	328	760	105	311	5	15	1 201	13 112	9	13 103
37年	12 384	62	14	36	2	10	12 322	9 117	161	30	403	378	245	560	84	197	3	16	1 128	12 130	4	12 126
38年	**12 345**	**60**	**19**	**26**	**10**	**5**	**12 285**	**9 089**	**95**	**42**	**292**	**354**	**338**	**648**	**51**	**174**	**9**	**20**	**1 173**	**20 696**	**3**	**20 693**
1月	766	6	2	3	—	1	760	571	—	3	8	21	14	60	—	14	—	—	69	1 285	—	1 285
2月	909	9	4	1	4	—	900	684	1	—	13	22	22	19	1	13	4	1	120	1 486	1	1 485
3月	1 058	11	4	6	1	—	1 047	763	9	6	25	28	29	59	—	24	1	1	102	1 594	—	1 594
4月	1 061	5	2	1	—	2	1 056	801	5	7	45	26	16	45	1	12	—	3	95	1 686	—	1 686
5月	1 070	3	—	2	—	1	1 067	797	16	4	61	24	29	49	3	9	—	3	72	1 812	—	1 812
6月	1 042	4	2	1	1	—	1 038	707	6	2	21	39	38	57	12	12	1	5	138	1 396	—	1 396
7月	1 092	2	—	1	—	1	1 090	821	13	7	30	33	27	53	3	12	1	1	89	1 285	—	1 285
8月	878	1	—	1	—	—	877	656	7	3	12	33	20	51	4	15	—	—	76	1 686	1	1 685
9月	1 145	3	—	3	—	—	1 142	870	8	4	30	39	29	94	4	7	1	—	56	1 396	—	1 396
10月	1 027	3	2	1	—	—	1 024	683	23	1	20	37	22	66	14	26	1	—	131	2 671	—	2 671
11月	1 224	8	2	3	3	—	1 216	947	7	2	18	28	41	68	3	12	—	—	90	2 155	1	2 154
12月	1 073	5	1	3	1	—	1 068	789	—	3	9	24	51	27	6	18	—	6	135	2 244	—	2 244
								検挙件数														
昭和34年	7 111	92	24	28	6	34	7 019	3 930	79	28	152	544	329	783	49	275	3	3	844	10 008	11	9 997
35年	5 732	90	26	22	11	31	5 642	3 068	98	24	211	369	201	540	64	173	—	5	889	7 830	6	7 824
36年	8 346	89	21	34	7	27	8 257	4 773	146	72	220	388	318	713	105	307	5	15	1 195	13 112	9	13 103
37年	9 297	59	14	34	2	9	9 238	6 103	161	30	385	359	241	540	84	197	3	16	1 119	12 130	4	12 126
38年	**9 697**	**59**	**19**	**26**	**10**	**4**	**9 638**	**6 492**	**95**	**42**	**275**	**345**	**333**	**639**	**51**	**174**	**9**	**20**	**1 163**	**20 696**	**3**	**20 693**
								検挙人員														
昭和34年	3 847	127	28	50	6	43	3 720	1 121	39	21	108	704	336	324	16	163	12	7	869	9 601	10	9 591
35年	3 054	101	28	39	6	28	2 953	790	51	13	127	455	183	255	16	121	—	10	932	7 781	8	7 773
36年	3 913	113	26	52	7	28	3 800	1 134	60	40	113	492	294	262	25	177	20	11	1 172	12 918	3	12 915
37年	3 394	81	15	50	2	14	3 313	1 005	45	13	120	464	188	189	11	104	14	9	1 151	12 106	2	12 104
38年	**3 592**	**85**	**26**	**45**	**7**	**7**	**3 507**	**1 147**	**23**	**25**	**111**	**435**	**239**	**184**	**8**	**98**	**24**	**26**	**1 187**	**20 898**	**1**	**20 897**

182 少年犯罪 罪種別職業調

昭和38年　　註 発生地主義により計上した。年令は14才以上、20才未満である。　　熊本県警察本部

職業別＼罪種別		総数	刑法犯 凶悪犯 計	殺人	強盗	放火	強姦	刑法犯 一般 計	傷害	暴行	脅迫	恐喝	窃盗	詐欺	横領	賭博	猥せつ	その他
総数		1 013	33	3	3	1	26	980	84	78	5	62	557	16	14	7	7	150
合計	男	919	33	3	3	1	26	886	83	76	5	61	479	10	14	7	7	144
	女	94	—	—	—	—	—	94	1	2	—	1	78	6	—	—	—	6
Ⅰ職業別合計	男	451	24	2	2	—	20	427	38	42	4	42	165	10	6	6	3	111
	女	52	—	—	—	—	—	52	1	—	—	—	41	5	—	—	—	5
1労務者	男	98	7	—	—	—	7	91	12	14	3	4	17	2	—	1	—	38
	女	1	—	—	—	—	—	1	—	—	—	—	—	—	—	—	—	1
2従業員	男	83	1	—	—	—	1	82	7	6	—	4	29	3	1	—	—	32
	女	14	—	—	—	—	—	14	1	—	—	—	11	—	—	—	—	2
3勤人又は自由業	男	47	4	—	—	—	4	43	3	1	—	4	15	—	1	—	1	18
	女	4	—	—	—	—	—	4	—	—	—	—	3	—	—	—	—	1
4無職	男	161	8	2	1	—	5	153	9	10	1	29	84	3	3	4	2	8
	女	25	—	—	—	—	—	25	—	—	—	—	20	4	—	—	—	1
5その他	男	62	4	—	1	—	3	58	7	11	—	1	20	2	1	1	—	15
	女	8	—	—	—	—	—	8	—	—	—	—	7	1	—	—	—	—
Ⅱ学生生徒合計	男	468	9	1	1	1	6	459	45	34	1	19	314	—	8	1	4	33
	女	42	—	—	—	—	—	42	—	2	—	1	37	1	—	—	—	1
1中学生	男	261	1	—	—	1	—	260	11	10	1	12	212	—	5	1	4	4
	女	28	—	—	—	—	—	28	—	2	—	—	25	1	—	—	—	—
2高校生	男	201	7	—	1	—	6	194	34	24	—	7	99	—	2	—	—	28
	女	12	—	—	—	—	—	12	—	—	—	1	11	—	—	—	—	—
3大学生	男	3	—	—	—	—	—	3	—	—	—	—	1	—	1	—	—	1
	女	1	—	—	—	—	—	1	—	—	—	—	—	—	—	—	—	1
4その他の学生	男	3	1	1	—	—	—	2	—	—	—	—	2	—	—	—	—	—
	女	1	—	—	—	—	—	1	—	—	—	—	1	—	—	—	—	—

183 交通事故の状況

熊本県警察本部

年月次	総数	熊本北署 件数	死者	傷者	物損	熊本南署 件数	死者	傷者	物損	川尻署 件数	死者	傷者	物損
昭和34年	883	470	16	489	4 980	309	7	286	1 134	104	6	101	1 481
35年	1 025	541	23	566	5 321	356	14	344	1 748	128	3	161	2 159
36年	1 165	664	18	703	5 439	378	11	372	2 188	123	9	117	2 621
37年	1 192	747	18	724	7 652	334	10	334	3 740	111	6	117	2 280
38年	**1 286**	**749**	**14**	**740**	**1 364**	**389**	**7**	**382**	**3 057**	**148**	**3**	**118**	**4 697**
1月	80	50	5	45	720	23	—	22	153	7	—	5	242
2月	80	51	—	51	387	25	1	20	231	4	1	1	315
3月	108	62	1	59	18	32	—	33	193	14	—	8	145
4月	122	79	—	83	35	34	1	32	251	9	—	9	160
5月	106	58	1	55	23	35	—	33	77	13	—	7	337
6月	94	45	—	48	13	37	1	41	266	12	—	15	746
7月	121	55	—	54	30	52	2	52	208	14	—	8	195
8月	96	53	—	62	7	25	—	24	373	18	2	20	249
9月	116	67	1	59	35	35	—	38	160	14	—	12	71
10月	110	70	1	69	26	25	—	23	177	15	—	13	1 022
11月	118	84	3	82	49	27	—	26	223	7	—	3	174
12月	135	75	2	73	21	39	2	38	745	21	—	17	1 041

184 車種別交通事故者数（昭和38年）

損害額＝1000円　　熊本県警察本部

車種	発生件数 昭和37年	昭和38年 発生件数	死亡者	負傷者	物的損害額
総数	1 192	1 286	24	1 240	8 118
大型自動車 乗用	29	37	1	31	166
大型自動車 貨物	84	94	5	64	1 645
普通自動車 乗用	224	218	—	193	1 738
普通自動車 貨物	172	200	6	173	1 722
特殊自動車	8	7	—	4	121
自動三輪車	122	130	4	117	612
自動二輪車	5	27	—	34	24
軽自動車 二輪	77	118	2	119	1 110
軽自動車 三輪以上	131	148	1	138	825
原動機付自転車	307	274	5	333	153
軽車両 自転車	15	5	—	5	1
軽車両 その他	—	—	—	—	—
路面電車	10	8	—	9	—
トロリーバス	—	—	—	—	—
汽車	—	—	—	—	—
歩行者	2	5	—	5	—
乗客	1	—	—	—	—
その他	5	15	—	15	1

185 年令別交通事故者数

昭和38年　　熊本県警察本部

年令	総数 総数	男	女	死亡者 総数	男	女	負傷者 総数	男	女
総数	1 264	998	266	24	20	4	1 240	978	262
6才未満	87	63	24	5	3	2	82	60	22
6才～12才	66	46	20	—	—	—	66	46	20
13才～15才	49	28	21	—	—	—	49	28	21
16才～19才	130	114	16	2	1	1	128	113	15
20才～29才	304	251	53	7	7	—	297	244	53
30才～39才	242	195	47	2	2	—	240	193	47
40才～49才	157	125	32	2	2	—	155	123	32
50才～59才	102	84	18	4	3	1	98	81	17
60才以上	127	92	35	2	2	—	125	90	35

186 年次別火災概況

単位＝面積 ㎡ / 1 000円　　市消防本部

年次	件数	建物焼失面積	損害見積額	罹災世帯数 全焼	罹災世帯数 半焼	罹災人員	死傷者 死者	死傷者 傷者
昭和34年	240	9 418	78 983	128	132	1 272	8	58
35年	233	8 240	107 763	99	217	1 680	17	38
36年	252	7 944	92 118	138	191	1 353	7	65
37年	251	8 630	124 039	97	185	1 194	4	63
38年	219	10 606	82 263	48	177	1 074	—	26

187 昭和38年月別火災概況

昭和38年　　市消防本部

月次	件数 総数	建物関係	山林原野	その他	焼失面積 建物㎡	焼失面積 山林原野a	損害見積額 総額(千円)	内訳 建物(千円)	内訳 内容物(千円)	内訳 その他(千円)	罹災棟数 住家 全焼	住家 半焼	住家 部分焼	非住家 全焼	非住家 半焼	非住家 部分焼	罹災世帯 全焼	罹災世帯 半焼	罹災世帯 部分焼	死者	傷者 消防吏員	傷者 消防団員	傷者 一般
総数	219	158	8	53	10 606	546	82 263	41 400	40 316	547	26	15	96	18	3	34	48	16	161	—	4	9	13
1月	27	20	1	6	3 282	—	17 157	12 080	4 962	109	5	2	10	8	—	7	7	2	27	—	3	2	4
2月	31	20	4	7	2 078	140	22 334	9 864	12 429	41	6	1	14	3	1	8	11	1	23	—	—	3	—
3月	21	16	2	3	494	406	4 431	1 713	2 630	88	4	2	9	1	—	—	7	2	14	—	—	—	2
4月	20	15	—	5	103	—	863	163	618	81	2	—	7	—	—	1	2	2	10	—	—	—	2
5月	10	7	—	3	228	—	2 708	1 507	1 198	3	2	—	10	1	—	—	2	—	13	—	—	—	1
6月	12	10	—	2	1 207	—	2 627	1 638	977	13	—	1	5	1	1	4	—	1	8	—	—	4	—
7月	18	15	—	3	481	—	5 924	2 127	3 784	12	1	2	11	—	—	1	2	3	20	—	—	—	1
8月	13	8	1	4	1374	—	14 063	8 225	5 833	5	1	—	3	1	—	5	1	—	4	—	1	—	
9月	11	6	—	5	—	—	192	12	48	132	—	—	3	—	—	2	—	—	4	—	—	—	1
10月	16	11	—	5	16	—	71	28	42	1	1	—	6	—	—	1	1	—	9	—	—	—	—
11月	23	18	—	5	952	—	5 596	2 819	2 768	10	—	3	8	3	1	3	3	2	11	—	—	—	1
12月	17	12	—	5	391	—	6 297	1 218	5 027	52	4	4	10	—	—	2	12	3	18	—	—	—	—

188 原因別火災状況

市消防本部

年次	一般使用火 こんろ、七輪	かまど	取灰	消炭	炭火	プロパンガス	都市ガス	火鉢	こたつ	たき火	乾燥場、乾燥器	マッチ	たばこ	煙突、煙道	弄火	油類 こんろ	ストーブ	その他	電気関係 漏電	短絡	スパーク	器具類の過熱	放火	その他	落雷	自然発火	はっきりしないもの
昭和34年	2	16	6	2	1	2	8	1	2	5	—	22	17	15	24	—	43	3	5	2	21	12	16	—	—	15
35年	6	13	3	4	1	2	3	1	10	—	2	16	12	16	21	—	42	1	9	—	17	19	21	—	—	14
36年	7	1	1	4	8	6	5	7	7	1	3	16	18	16	18	5	35	1	6	6	23	19	23	3	1	15
37年	7	1	3	—	6	1	12	—	9	2	8	18	13	34	16	7	35	4	8	4	20	19	18	2	1	16
38年	4	12	2	1	—	5	4	1	4	2	7	19	16	8	16	5	36	2	5	5	18	17	20	2	1	7

189 消防車配置表

昭和39年10月1日現在　　市消防本部

署別＼車種別	水槽付ポンプ車 消防	普通ポンプ車	化学車	屈折梯子車（スノーケル）	救急車	指令車	報道車	連絡車	その他	可搬動力ポンプ車	合計
総数	8	8	1	1	1	1	1	1	4	8	34
消防本部	—	—	—	—	—	—	—	1	3	—	4
消防署	1	3	1	1	1	1	1	—	—	1	10
城東分駐所	1	—	—	—	—	—	—	—	—	—	1
出水〃	—	1	—	—	—	—	—	—	1	1	3
健軍〃	1	1	—	—	—	—	—	—	—	1	3
段山〃	2	—	—	—	—	—	—	—	—	1	3
南熊本〃	1	1	—	—	—	—	—	—	—	1	3
田崎〃	1	1	—	—	—	—	—	—	—	1	3
川尻〃	1	—	—	—	—	—	—	—	—	1	2
小島〃	—	1	—	—	—	—	—	—	—	1	2

190 消防団

昭和39年10月1日現在　　市消防本部

区分	消防機械 総数	水槽付ポンプ車	ポンプ車	可搬動力ポンプ	手引動力ポンプ	人員 総数	団長	副団長	分団長	部長	班長	団員
総数	77	1	4	68	4	2 250	3	3	77	77	231	1 859
北	34	1	—	31	2	1 001	1	2	34	34	102	828
南	34	—	4	28	2	1 000	1	1	34	34	102	828
川尻	9	—	—	9	—	249	1	—	9	9	27	203

191 救急活動状況

註　処理人員のみ掲載する。　　市消防本部

月次	総数	火災	水災	交通事故 大型自動車	小型自動車	三輪車（含軽）	二輪車（含軽）	汽車	電車	自転車	その他	自殺行為	急病人	作業中	犯罪事故	その他	出動回数
昭和38年	339	3	8	15	20	5	62	8	—	10	1	30	93	20	13	51	426
1月	30	1	—	—	3	—	4	1	—	2	—	2	10	3	1	3	45
2月	31	—	—	1	1	—	3	—	—	—	—	3	17	4	—	2	41
3月	25	1	—	1	—	1	5	2	—	1	—	2	4	1	3	4	34
4月	30	—	—	1	2	3	8	2	—	1	—	4	3	—	1	5	37
5月	27	—	—	2	5	—	4	—	—	—	—	7	5	2	—	2	28
6月	38	—	—	—	—	—	12	2	—	—	—	3	12	—	1	8	39
7月	37	—	8	1	—	—	4	—	—	—	—	2	8	1	2	11	42
8月	22	—	—	—	1	—	4	—	—	—	—	1	9	2	—	5	27
9月	26	—	—	5	—	—	5	—	—	3	—	1	6	3	1	2	32
10月	28	1	—	2	3	1	4	—	—	1	—	1	9	2	1	3	33
11月	20	—	—	1	3	—	4	1	—	1	—	1	5	1	2	1	32
12月	25	—	—	1	2	—	5	—	—	1	1	3	5	1	1	5	36

XV 市 民 所 得

192 市 内 生 産 所 得 （昭和34年～37年）

単位＝100万円　　市統計調査課

産業分類	所得額				構成比（%）				対前年比（%）			
	昭和34年	昭和35年	昭和36年	昭和37年	34年	35年	36年	37年	34年	35年	36年	37年
総額	35 116	40 401	50 573	65 326	100.0	100.0	100.0	100.0	108.7	115.1	125.2	129.2
第1次産業	1 512	1 588	1 831	2 177	4.3	3.9	3.6	3.4	92.6	105.0	115.3	118.9
農業	1 432	1 377	1 683	1 928	4.0	3.4	3.3	3.0	92.0	96.2	122.2	114.6
林業及狩猟業	23	32	15	48	0.1	0.1	0	0.1	134.4	139.1	46.9	320.0
漁業及水産養殖業	57	179	133	201	0.2	0.4	0.3	0.3	98.3	314.0	74.3	151.1
第2次産業	8 264	9 248	12 091	15 385	23.5	22.9	23.9	23.6	111.2	111.9	130.7	127.3
鉱業	8	12	14	25	0	0	0	0	114.3	150.0	116.7	178.6
建設業	1 300	3 343	3 334	4 678	3.7	8.3	6.6	7.2	107.4	257.2	99.7	140.3
製造業	6 956	5 893	8 743	10 682	19.8	14.6	17.3	16.4	111.9	84.7	148.4	122.2
第3次産業	25 340	29 565	36 651	47 764	72.2	73.2	72.5	73.0	109.1	116.7	124.0	130.3
卸売業・小売業	8 026	8 953	11 385	14 572	22.9	22.2	22.5	22.3	107.0	111.5	127.2	128.0
金融保険不動産業	3 076	3 334	3 716	4 244	8.8	8.3	7.3	6.5	113.9	108.4	111.5	114.2
運輸通信業	3 137	3 502	4 348	5 858	8.9	8.7	8.6	9.0	109.8	111.6	124.2	134.7
電気ガス水道業	555	601	783	822	1.6	1.5	1.6	1.2	96.5	108.3	130.3	105.0
サービス業	6 637	8 391	10 651	14 998	18.9	20.7	21.1	22.9	111.6	126.4	126.9	140.8
公務	3 909	4 784	5 768	7 270	11.1	11.8	11.4	11.1	107.0	122.4	120.6	126.0

193 市 民 分 配 所 得 （昭和34年～37年）

単位＝100万円　　市統計調査課

項目	所得額				構成比（%）				対前年比（%）			
	昭和34年	昭和35年	昭和36年	昭和37年	34年	35年	36年	37年	34年	35年	36年	37年
総額	33 859	38 957	47 390	58 570	100.0	100.0	100.0	100.0	113.4	115.1	121.6	123.6
勤労所得	20 318	23 520	28 391	33 313	60.0	60.4	59.9	56.8	113.4	115.8	120.7	117.3
個人業主所得	8 120	9 456	11 345	15 902	24.0	24.3	23.9	27.1	97.7	116.5	119.9	140.2
個人賃貸料所得	1 094	1 178	1 297	1 525	3.2	3.0	2.7	2.6	122.8	107.7	110.1	117.6
個人利子所得	1 831	2 053	2 356	2 566	5.4	5.3	5.0	4.3	120.3	112.1	114.8	108.9
法人所得	2 467	2 768	4 101	5 409	7.3	7.1	8.7	9.2	107.4	112.1	148.2	131.9
公営事業剰余	29	△ 18	△ 100	△ 145	0.1	△ 0.1	△ 0.2	△ 0.2				

194 市 民 個 人 所 得 （昭和34年～37年）

単位＝100万円　　市統計調査課

項目	所得額				構成比（%）				対前年比（%）			
	昭和34年	昭和35年	昭和36年	昭和37年	34年	35年	36年	37年	34年	35年	36年	37年
総額	33 219	38 259	45 698	56 712	100.0	100.0	100.0	100.0	111.0	115.2	119.4	124.1
勤労所得	19 010	21 644	26 148	30 880	57.2	56.6	57.2	54.5	114.0	113.9	120.8	121.0
賃金・俸給（発生額）	118 724	21 291	25 512	30 004	56.3	55.7	55.8	52.9	113.3	113.7	119.8	117.6
その他	1 595	2 229	2 879	3 309	4.8	5.8	6.3	5.9	114.9	139.7	129.2	114.9
社会保険料負担（控除）	1 309	1 876	2 243	2 433	3.9	4.9	4.9	4.3	105.2	143.3	119.6	108.4
個人業主所得	8 029	9 305	11 171	15 708	24.2	24.3	24.4	27.7	96.6	115.9	120.1	140.6
農林水産業	1 272	1 413	1 553	1 965	3.8	3.7	3.4	3.5	101.2	111.1	109.9	126.5
農林水産業以外の産業	6 484	7 588	9 199	13 361	19.5	19.8	20.1	23.5	96.0	117.0	121.2	145.2
その他	364	455	593	577	1.1	1.2	1.3	1.0	120.1	125.0	130.3	97.3
国民健康保険税（控除）	91	151	174	195	0.2	0.4	0.4	0.3	—	165.9	115.2	112.1
個人賃貸料所得	1 094	1 178	1 297	1 525	3.3	3.1	2.8	2.7	122.8	107.7	110.1	117.6
個人利子所得	1 831	2 053	2 357	2 566	5.5	5.4	5.2	4.5	120.3	112.1	114.8	108.9
個人配当所得	263	387	397	632	0.8	1.0	0.9	1.1	115.4	147.1	102.6	159.2
振替所得	2 992	3 692	4 328	5 401	9.0	9.6	9.5	9.5	130.0	123.4	117.2	124.8

195 市 民 個 人 支 出 （昭和34年～37年）

単位＝100万円　　市統計調査課

項目	支出額				構成比（%）				対前年比（%）			
	昭和34年	昭和35年	昭和36年	昭和37年	34年	35年	36年	37年	34年	35年	36年	37年
総額	33.219	38.259	45.698	56.712	100	100	100	100	111.0	115.2	119.4	124.1
個人消費支出	28.206	28.542	31.071	34.416	84.9	74.6	68.0	60.7	109.2	101.2	108.9	110.8
飲食費	12 235	12 356	11 793	12 476					105.6	101.0	95.4	105.8
住居費	4 105	3 999	4 848	6 104					127.4	115.5	89.4	130.0
光熱費	1 198	1 247	1 599	1 497					119.9	104.1	128.2	93.6
被服費	2 598	3 001	2 683	3 487					118.5	97.4	121.2	125.9
雑費	8 070	7 939	10 148	10 852					104.3	98.4	127.8	106.9
個人税及び税外負担	1 309	1 611	1 852	2 436	3.9	4.2	4.0	4.3	105.6	123.1	115.0	131.5
個人貯蓄	3 704	8 106	12 775	19 860	11.2	21.2	28.0	35.0	129.4	218.8	157.6	155.5
直接推計による個人貯蓄	4 127	7 264	7 765	7 780					113.0	176.0	106.9	100.2
誤差と脱漏	△423	843	5 010	12 080								
（個人可処分所得）	31 910	36 648	43 845	54 276	96.1	95.8	96.0	95.7	111.2	114.8	119.6	123.8

XVI　財

196 一般会計歳入歳出予算

単位＝1 000円

款	昭和34年度 最終予算額	昭和34年度 決算額	昭和35年度 最終予算額	昭和35年度 決算額
歳入総額	3 195 258	2 851 141	3 346 264	3 032 143
市税	1 187 267	1 179 877	1 256 949	258 846
地方交付税	206 768	206 768	263 608	263 608
公営企業及び財産収入	42 867	42 593	20 325	19 230
使用料及び手数料	129 386	123 514	172 934	172 981
国庫支出金	922 724	727 795	770 968	651 937
県支出金	39 708	38 270	47 059	45 035
寄付金	34 385	29 825	30 341	24 184
繰入金	58 000	66 900	69 000	69 000
繰越金	49 199	49 199	104 687	104 687
雑収入	201 854	135 599	386 593	330 535
市債	323 100	250 800	223 800	92 100
歳出総額	3 195 258	2 746 454	3 346 264	3 000 598
議会費	36 872	36 561	41 135	40 916
市役所費	619 897	597 380	667 440	664 155
消防費	84 202	83 790	103 150	103 019
土木費	720 329	418 033	543 298	374 486
教育費	472 342	443 016	523 890	403 248
社会及び労働施設費	783 348	708 105	847 719	826 505
保健衛生費	116 739	114 129	122 744	115 655
産業経済費	70 789	65 860	142 783	141 332
観光費	28 111	26 103	17 395	16 459
地方振興費	39 296	38 612	38 293	38 008
財産費	7 414	6 676	7 539	6 991
統計調査費	1 579	1 561	4 671	4 632
監査諮費	5 276	5 229	5 892	5 857
選挙費	15 256	15 089	12 362	12 288
公債費	155 389	155 389	160 172	159 173
諮支出費	36 865	30 920	103 143	87 874
予備費	1 554	—	4 638	—

額及び決算額　（昭和34～38年度）

市決算書

昭和36年度 最終予算額	昭和36年度 決算額	昭和37年度 最終予算額	昭和37年度 決算額	昭和38年度 最終予算額	昭和38年度 決算額
3 737 998	3 697 257	4 306 778	4 162 981	5 199 192	5 110 914
1 377 740	1 409 072	1 622 000	1 657 481	1 837 672	1 855 117
427 172	427 172	489 190	489 190	657 745	657 745
48 877	54 601	36 770	15 623	32 684	35 848
168 594	171 032	147 720	144 207	154 071	155 785
831 753	822 817	962 410	919 411	1 287 839	1 222 921
47 717	44 457	75 122	69 994	102 262	89 530
22 071	18 223	5 352	5 048	10 956	10 663
100 000	99 900	124 500	124 100	131 500	131 500
31 497	31 545	139 073	139 073	59 297	59 297
500 877	472 738	459 041	417 154	690 966	664 308
181 700	145 700	245 600	181 700	234 200	228 200
3 737 998	3 559 185	4 306 778	4 103 684	5 199 192	5 049 487
49 363	49 156	57 169	57 113	76 587	76 163
777 470	771 614	929 181	926 080	1 094 755	1 085 027
118 256	115 041	163 853	163 758	186 765	186 038
393 397	380 877	328 944	307 161	384 485	368 122
590 041	556 255	619 610	574 140	744 964	731 578
1 008 470	967 563	1 158 454	1 061 928	1 530 854	1 457 507
229 763	179 325	334 278	326 162	321 460	318 956
170 273	168 582	257 778	253 399	313 905	312 461
17 093	15 933	14 725	14 512	11 066	10 920
29 882	29 523	17 772	17 488	18 176	18 046
41 858	34 570	33 401	33 322	6 853	6 818
578	571	1 104	1 101	2 560	2 550
6 530	6 466	7 072	6 999	8 080	8 014
10 809	10 769	25 368	22 051	21 273	21 187
170 552	166 357	157 890	157 071	169 051	166 352
119 045	105 583	198 583	181 399	307 300	279 748
4 618	—	1 596	—	1 059	—

197 特 別 会 計 歳 入 歳

単位＝1 000 円

区分	昭和34年度 歳入額	昭和34年度 歳出額	昭和35年度 歳入額	昭和35年度 歳出額
特別会計総計	1 102 486	1 125 008	1 370 580	1 345 267
国民健康保険会計	151 576	161 213	258 099	258 099
市民病院会計	58 024	72 959	92 141	92 141
と畜場会計	3 188	2 954	3 562	3 562
熊本城会計	—	—	30 531	25 632
調達会計	151 715	151 714	211 441	208 276
競輪事業会計	641 066	640 508	662 904	654 775
部落有財産会計	55	55	59	58
公営質舗会計	—	—	18 978	17 059
東部第1土地区画整理事業会計	—	—	14 264	7 064
公共下水道事業会計	—	—	—	—
江南土地区画整理事業会計	—	—	4 576	4 576
熊本城再建事業会計	96 862	95 605	74 025	74 025
復興土地区画整理事業会計	—	—	—	—

198 一 般 会 計 歳 出 決 算 の

本表で税等は市税・地方交付税・振替項目の合計であり、歳出総額は病院等公営企業的要素の経

単位＝1 000 円

項目	昭和34年度 歳出額	内訳 特定財源	内訳 税等	昭和35年度 歳出額	内訳 特定財源	内訳 税等
総額	2 745 174	1 388 096	1 357 078	2 934 784	1 225 145	1 709 639
人件費	793 193	220 312	572 881	884 114	125 595	758 519
物件費	225 861	73 087	152 774	238 716	100 429	138 287
維持補修費	38 417	10 276	28 141	36 184	8 344	27 840
扶助費	488 331	282 240	206 091	48 909	356 786	132 223
補助費等				124 057	19 281	104 776
普通建設事業費	581 582	427 244	154 338	512 445	284 060	228 385
補助事業費	326 673	283 423	43 250	365 444	226 464	138 980
単独事業費	253 665	143 781	109 844	89 595	17 815	71 780
国直轄事業負担金	—	—	—			
県営事業負担金	1 244	—	1 244	16 684	166	16 515
受託事業費	—	—	—	40 725	39 615	1 110
災害復旧費	240 383	227 227	13 156	67 605	63 619	3 986
補助事業費	240 383	227 227	13 156	67 605	63 619	3 986
単独事業費	—	—	—	—	—	—
失業対策事業費	198 230	138 030	60 200	220 993	140 463	80 530
補助事業費	198 230	138 030	60 200	220 993	140 463	80 530
単独事業費	—	—	—	—	—	—
公債費	153 837	9 680	144 157	150 918	—	150 918
積立金	56	—	56	1	1	—
出資金	1 045	—	1 045	40	—	40
貸付金	9 499	—	9 499	132 610	126 567	6 043
繰出金	14 740	—	14 740	78 092	—	78 092

出 決 算 額 （昭和34～38年度）

市 決 算 書

昭和36年度 歳入額	昭和36年度 歳出額	昭和37年度 歳入額	昭和37年度 歳出額	昭和38年度 歳入額	昭和38年度 歳出額
1 592 219	1 547 251	2 077 375	2 013 385	2 482 882	2 394 409
314 659	302 897	410 721	365 618	521 678	471 640
111 701	111 660	128 106	124 236	139 406	141 742
4 652	3 906	7 627	5 255	20 662	8 638
46 348	35 892	49 790	45 166	48 133	48 056
256 099	256 025	274 226	274 123	297 698	295 007
807 295	795 890	959 871	956 142	1 154 361	1 145 669
163	163	1 037	1 037	200	200
10 220	7 446	9 607	6 388	8 918	5 376
20 751	13 041	25 069	24 467	30 728	29 334
—	—	152 521	152 153	217 580	216 966
20 331	20 331	58 800	58 800	—	—
—	—	—	—	—	—
—	—	—	—	43 518	31 781

性 質 別 構 成 （昭和34～38年度）

貸を除外しているため第186表のそれと一致しない。

市 総 務 課

昭和36年度 歳出額	内訳 特定財源	内訳 税等	昭和37年度 歳出額	内訳 特定財源	内訳 税等	昭和38年度 歳出額	内訳 特定財源	内訳 税等
3 465 289	1 565 738	1 899 551	4 146 128	1 820 293	2 325 835	4 897 643	2 284 659	2 612 984
1 022 944	115 844	907 100	1 254 647	168 936	1 085 711	1 465 878	131 958	1 333 920
237 876	74 522	163 354	274 151	56 942	217 209	283 929	113 637	170 292
77 637	13 725	63 912	64 400	21 413	42 987	99 103	30 644	68 459
653 548	488 753	164 795	841 895	621 444	220 451	1 054 296	769 113	285 183
131 044	32 432	98 612	121 024	11 061	109 963	136 243	54 639	81 604
654 608	506 631	147 977	734 835	456 700	278 135	779 647	521 523	258 124
469 023	456 781	12 242	347 169	282 744	64 425	526 512	417 883	108 629
141 879	18 502	123 377	316 095	120 955	195 140	183 537	51 591	131 946
12 524	166	12 358	18 570	—	18 570	17 549	—	17 549
31 182	31 182	—	53 001	53 001	—	52 049	52 049	—
—	—	—	18 807	8 937	9 870	72 470	57 524	14 946
—	—	—	5 470	1 207	4 263	19 983	10 668	9 315
—	—	—	13 337	7 730	5 607	52 487	46 856	5 631
260 339	163 894	96 445	273 987	173 308	100 679	298 167	187 086	111 081
260 339	163 894	96 445	270 640	173 308	97 332	294 313	187 086	107 227
—	—	—	3 347	—	3 347	3 854	—	3 854
155 899	10 456	145 443	157 071	9 239	147 832	166 310	14 268	152 042
1	1	—	20 001	20 001	—	1	—	1
210	—	210	1 830	—	1 830	3 342	—	3 342
168 755	159 480	9 275	276 650	272 312	4 338	416 541	404 267	12 274
102 428	—	102 428	106 830	—	106 830	121 716	—	121 716

199 市 有 財 産

各年度末日現在

市管財課

区分	昭和34年度	昭和35年度	昭和36年度	昭和37年度	昭和38年度
預金及び有価証券	14 227 566円	14 287 466円	12 045 245円	14 518 795円	34 344 735円
普通基本財産	310 293	310 293	311 674	312 361	313 087
特別基本財産	3 367	3 367	3 775	3 978	4 192
教育基本財産	52 456	52 456	52 456	52 456	52 456
出資金	6 560 000	6 625 000	6 855 000	9 355 000	29 175 000
公益質舗貸付基金	7 301 450	7 296 350	4 822 340	4 795 000	4 800 000
土地	625 206.94坪	639 691.93坪	657 416.70坪	677 917.06坪	740 369.78坪
公用財産	13 870.98	14 770.15	14 714.01	15 348.75	17 206.70
公共用財産	226 441.34	231 291.84	248 066.53	248 895.83	311 901.21
教育財産	262 404.114	267 635.114	266 744.314	286 243.41	288 890.51
公営企業財産	80 771.496	82 719.756	82 906.756	83 184.01	82 066.55
普通財産	36 261.71	37 817.77	39 974.61	42 323.06	38 385.81
基本財産	5 457.30	5 457.30	5 010.48	1 919.00	1 919.00
建物	104 884.3186坪	96 296.218坪	116 869.6786坪	115 401.929坪	125 186.715坪
公用財産	5 986.98	5 852.032	5 548.909	6 679.775	7 418.740
公共用財産	29 061.4656	29 445.39	33 939.648	31 617.845	38 448.160
教育財産	61 140.872	51 670.075	70 180.1586	70 214.945	71 651.360
公営企業財産	4 647.611	4 886.456	4 881.488	4 975.764	4 975.845
普通財産	2 098.69	2 493.565	2 319.475	1 913.600	2 692.610
基本財産	1 948.70	1 948.70	—	—	—
工作物及諸施設					
工作物 件数	16	16	16	16	16
工作物 数量	186	191	189	164	164
送水及び配水鉄管	274 559m	319 259m	319 259m	423 543m	423 543m
交通局軌道	24 430m	26 713m	26 713m	25 036m	25 036m
財産権	186 900坪	186 900坪	186 900坪	186 900坪	216 570坪
地上権	186 900	186 900	186 900	186 900	216 570
部落有財産					
現金及び有価証券	211 178円	266 342円	324 342円	385 272円	385 272円
土地	29 926.43坪	29 926.43坪	36 779.43坪	36 779.43坪	32 916.70坪
備品・車輌・動物					
一般経済備品 数量	479 998	457 097	474 602	476 711	478 141
一般経済備品 金額	724 779 915円	365 965 159円	402 941 263円	474 959 710円	482 323 000円
特別経済備品 数量	19 668	58 180	59 259	58 967	…
特別経済備品 金額	47 998 658円	191 615 748円	192 011 733円	193 138 977円	…
自動車	112台	135台	138台	301台	338台
電車	84台	90台	90台	90台	82台
動物 種別	136	129	117	111	116
動物 頭数	620	628	493	410	413

200 市 債

各年度末現在
単位＝1 000円

市総務課

区分	昭和34年度	昭和35年度	昭和36年度	昭和37年度	昭和38年度
総計	**2 001 383**	**2 311 311**	**2 636 811**	**2 775 273**	**3 108 086**
一般会計	**1 010 105**	**992 010**	**1 112 515**	**1 207 606**	**1 394 150**
普通債	630 674	628 008	770 046	887 420	1 062 324
教育債	315 828	308 036	444 773	510 378	606 273
警察債	—	—	—	—	—
消防債	776	—	—	—	—
保健衛生債	52 105	49 635	47 618	105 466	127 367
土木債	110 419	121 742	131 916	140 552	164 224
産業経済債	83	56	29	—	
社会及び労働施設債	141 587	138 887	136 303	121 878	155 591
その他	9 876	9 652	9 407	9 146	8 869
災害復旧債	325 828	305 593	291 192	269 027	284 846
土木	184 353	188 252	176 607	164 217	161 423
農林水産（除農地）	15 626	16 170	14 136	11 972	9 669
農地	3 855	1 186	958	715	457
その他	121 994	99 985	99 491	92 123	113 297
その他	24 834	23 325	18 126	12 596	2 318
戦災復旧債	24 834	23 325	18 126	12 596	2 318
転貸債	—	—	—	—	—
歳入欠陥補てん債	—	—	—	—	—
退職手当債	—	—	—	—	—
借替債	10 691	7 965	5 052	1 937	1 007
枠外債	18 078	27 119	28 099	36 626	43 655
特別会計	**119 406**	**262 751**	**274 395**	**272 782**	**382 206**
市民病院会計	74 346	68 318	62 386	56 097	64 423
公益質舗会計	5 060	1 519	1 518	1 151	949
下水道事業会計	—	114 914	161 075	170 739	268 053
熊本城	40 000	73 000	39 416	34 795	27 781
東部区画	—	5 000	10 000	10 000	21 000
公営企業	**871 872**	**1 056 350**	**1 249 901**	**1 294 885**	**1 331 730**
水道事業	499 746	585 362	745 879	792 439	825 727
交通事業	372 126	470 988	504 022	502 446	506 003

註 水道事業債中には未達勘定は含まない。

201　固　定　資

各年1月1日現在

単位 { 面　積＝坪 / 評価額＝1 000円

家　屋　の

区分	昭和35年度		昭和36年度								昭和	
	総床面積	評価類	総床面積			評価額					総床面	
			総数	法人	個人	総額	法人	個人			総数	法人
総計	1 631 638	14 497 086	1 672 544	303 827	1 368 717	15 190 978	2 848 684	12 342 294			1 706 026	311 438
専用住宅	683 741	7 281 089	703 884	64 243	639 641	7 671 394	563 600	7 107 794			721 956	65 834
併用住宅	332 586	3 224 229	340 406	88 275	252 131	3 364 568	876 293	2 488 275			347 057	90 295
農業住宅	214 089	1 036 833	217 021	—	217 021	1 041 683	—	1 041 683			217 185	—
養蚕住宅	1 413	4 605	1 413	—	1 413	4 605	—	4 605			1 413	—
附属家	42 051	181 982	190 575	20 628	169 947	804 617	65 149	739 468			193 387	21 323
簡易附属家	141 749	505 379	—	—	—	—	—	—			—	—
酪農舎	739	4 343	848	423	425	4 768	2 495	2 273			899	423
アパート・ホテル・簡易旅館	7 169	95 039	7 369	2 636	4 733	96 599	34 970	61 629			7 808	2 718
旅館料亭	19 541	276 652	19 582	11 648	7 934	278 162	165 460	112 702			20 160	12 166
待合	7 167	71 600	7 142	645	6 497	71 349	6 444	64 905			7 112	645
事務所・銀行	14 544	232 243	14 223	13 128	1 095	228 009	210 639	17 370			14 721	13 449
店舗・百貨店	6 116	84 421	7 015	4 423	2 592	98 016	62 302	35 714			7 047	4 493
劇場・映画館	5 276	90 268	5 276	5 276	—	91 011	91 011	—			5 276	5 276
キャバレー・ダンスホール	412	7 873	362	280	82	6 828	5 306	1 522			362	280
病院	11 279	160 852	11 895	3 650	8 245	170 390	52 451	117 945			12 562	3 770
浴場	7 224	85 571	7 354	—	7 354	88 130	—	88 130			7 470	—
工場	83 574	632 488	84 976	70 886	14 090	645 988	540 506	105 482			87 547	73 038
倉庫	41 124	389 242	42 429	15 981	26 448	399 025	152 355	246 670			43 367	16 023
土蔵	10 816	127 348	10 774	1 705	9 069	125 830	19 703	106 127			10 698	1 705
その他	1 028	5 029	—	—	—	—	—	—			—	—

単位 { 面　積＝坪 / 評価額＝1 000円

家　屋　の

区分	昭和35年度		昭和36年度						昭和	
	総床面積	評価額	総床面積			評価額			総床面	
			総数	法人	個人	総額	法人	個人	総数	法人
総計	63 520	3 440 321	71 689	58 991	12 698	3 985 740	3 329 839	655 901	85 860	72 001
事務所	8 936	582 376	9 454	9 454	—	652 153	652 153	—	12 492	12 492
店舗・百貨店	19 087	1 287 507	23 112	20 366	2 746	1 595 538	1 407 939	187 599	27 087	23 821
住宅・アパート	8 877	416 705	11 738	2 020	9 718	544 371	82 120	462 251	12 293	2 490
病院	333	15 260	347	275	72	16 009	13 093	2 916	571	397
ホテル	—	—	—	—	—	—	—	—	1 175	1 175
劇場・娯楽場等	1 339	78 012	1 890	1 890	—	110 833	110 833	—	2 615	2 615
銀行	4 986	560 944	5 201	5 201	—	582 770	582 770	—	5 968	5 968
工場	12 928	316 354	13 159	13 159	—	325 058	325 058	—	16 104	16 104
倉庫	6 671	154 354	6 788	6 626	162	159 008	155 873	3 135	7 555	6 939
市場	—	—	—	—	—	—	—	—	—	—
水力発電所	—	—	—	—	—	—	—	—	—	—
その他	363	28 809	—	—	—	—	—	—	—	—

単位 { 面　積＝反 / 評価額＝1 000円

土　地

区分	昭和35年度		昭和36年度						昭和	
	総面積	評価額	面積			評価額			面	
			総数	法人	個人	総額	法人	個人	総数	法人
総計	102 284	14 885 975	100 492	2 212	98 280	15 871 941	2 462 276	13 409 665	100 446	2 475
田	35 087	1 793 855	34 809	16	34 793	1 833 152	825	1 832 327	34 594	102
畑	35 302	851 808	34 172	25	34 147	850 795	606	850 189	33 794	58
山林	13 780	77 958	12 994	3	12 991	75 913	18	75 895	13 042	5
原野	165	502	166	—	166	514	—	514	178	—
雑種地	471	26 703	447	242	205	27 358	15 397	11 961	452	255
宅地	17 272	12 132 352	17 702	1 926	15 776	13 081 336	2 445 430	10 635 906	18 207	2 055
池沼	207	2 797	202	—	202	2 873	—	2 873	199	—

産　評　価　額

1（木造）

市資産税課

和37年度				昭和38年度						
積	評価額			総床面積			評価額			
個人	総額	法人	個人	総数	法人	個人	総額	法人	個人	
1 1 394 588	16 368 413	3 060 246	13 308 167	1 741 648	319 606	1 422 042	17 455 617	3 263 988	14 191 629	
656 122	8 412 379	621 733	7 790 646	745 218	73 861	671 357	9 189 205	781 337	8 407 868	
256 762	3 662 184	957 361	2 704 823	352 030	90 277	261 753	3 811 276	934 864	2 876 412	
217 185	1 051 276	—	1 051 276	217 104	—	217 104	1 059 709	—	1 059 709	
1 413	4 605	—	4 605	1 413	—	1 413	4 605	—	4 605	
172 064	826 277	67 770	758 507	194 882	20 790	174 092	843 537	72 755	770 782	
—	—	—	—	—	—	—	—	—	—	
476	5 068	2 495	2 573	899	423	476	5 068	2 495	2 573	
5 090	104 292	36 402	67 890	8 967	2 177	6 790	135 098	40 918	94 180	
7 994	287 461	173 475	113 986	20 470	12 456	8 014	301 825	186 555	115 270	
6 467	71 048	6 443	64 605	7 112	645	6 467	71 048	6 443	64 605	
1 272	238 362	217 801	20 561	15 399	13 717	1 682	258 104	230 075	28 029	
2 553	98 890	63 301	35 589	7 179	4 446	2 733	102 249	63 831	38 418	
—	91 011	91 011	—	5 391	5 391	—	97 272	97 272	—	
82	6 828	5 306	1 522	362	280	82	6 828	5 306	1 522	
8 792	180 779	54 268	126 511	13 026	3 741	9 285	197 421	62 344	135 077	
7 470	90 416	—	90 416	7 547	—	7 547	92 729	—	92 729	
14 509	699 374	588 680	110 688	89 576	73 213	16 363	726 939	598 030	128 909	
27 344	413 182	154 497	258 685	44 441	16 484	27 957	429 205	162 060	267 145	
8 993	124 987	19 703	105 284	10 632	1 705	8 927	123 499	19 703	103 796	
—	—	—	—	—	—	—	—	—	—	

2（非木造）

市資産税課

和37年度				昭和38年度					
積	評価額			総床面積			評価額		
個人	総額	法人	個人	総数	法人	個人	総額	法人	個人
13 859	4 953 012	4 243 444	709 568	97 282	80 678	16 604	5 648 106	4 781 298	866 808
—	915 876	915 876	—	13 293	13 293	—	972 368	972 368	—
3 266	1 898 097	1 673 550	224 547	28 773	24 722	4 051	2 017 586	1 737 282	280 304
9 803	575 607	108 747	466 860	15 444	4 194	11 250	759 652	211 416	548 236
174	26 079	18 693	7 386	1 185	617	568	52 587	28 348	24 239
—	103 643	103 643	—	1 175	1 175	—	103 643	103 643	—
—	155 236	155 236	—	3 646	3 646	—	232 739	232 739	—
—	659 256	659 256	—	6 032	6 032	—	665 852	665 852	—
—	430 968	430 968	—	19 474	19 474	—	623 160	623 160	—
616	188 250	177 475	10 775	8 260	7 525	735	220 519	260 490	14 029
—	—	—	—	—	—	—	—	—	—
—	—	—	—	—	—	—	—	—	—
—	—	—	—	—	—	—	—	—	—

の1

市資産税課

和37年度				昭和38年度					
積	評価額			面積			評価額		
個人	総額	法人	個人	総数	法人	個人	総額	法人	個人
97 991	16 024 245	2 547 063	13 477 182	100 388	2 585	97 803	16 231 116	2 601 668	13 629 448
34 492	1 818 848	5 289	1 813 559	34 361	85	34 276	1 804 193	4 383	1 799 810
33 736	841 335	1 468	839 867	33 383	64	33 319	831 063	1 620	829 443
13 037	76 047	30	76 017	13 025	7	13 018	75 949	42	75 907
178	550	—	550	192	—	192	592	—	592
197	27 640	16 154	11 486	459	271	188	28 038	17 074	10 964
16 152	13 256 995	2 524 122	10 732 873	18 772	2 158	16 614	13 488 495	2 578 549	10 909 946
199	2 830	—	2 830	196	—	196	2 786	—	2 786

（つ　づ　き）

土地の2（宅地）

単位（面積＝坪 評価額＝1 000円）　　市資産税課

地区別	昭和34年度 総面積	昭和34年度 評価額	昭和35年度 総面積	昭和35年度 評価額	昭和36年度 総面積	昭和36年度 評価額	昭和37年度 総面積	昭和37年度 評価額	昭和38年度 総面積	昭和38年度 評価額
総計	5 059 050	11 822 426	5 181 858	12 132 399	5 310 587	13 081 336	5 462 113	13 256 995	5 631 665	13 488 495
商業地区	435 127	4 823 233	452 931	5 024 459	461 746	5 406 825	488 164	5 526 445	475 446	5 596 051
繁華街	5 167	333 875	5 187	335 163	5 195	355 830	5 201	356 242	5 197	355 968
高度商業地区	45 725	11 415 478	45 665	1 413 605	45 683	1 498 980	45 695	1 499 253	45 706	1 499 613
普通商業地区	384 235	3 073 880	402 079	3 275 691	410 868	3 552 015	417 268	3 670 950	424 543	3 740 470
工業地区	65 399	186 575	64 759	184 692	65 073	196 608	65 424	197 777	68 108	205 618
大工場地区	—	—	—	—	—	—	—	—	—	—
小工場地区	65 399	186 575	64 759	184 692	65 073	196 608	65 424	197 777	68 108	205 618
家内工業地区	—	—	—	—	—	—	—	—	—	—
住宅地区	2 651 607	5 898 276	2 682 656	5 973 148	2 721 487	6 421 422	2 762 333	6 447 575	2 814 232	6 544 438
併用住宅地区	483 524	1 685 839	483 724	1 686 691	485 653	1 795 457	489 569	1 806 999	493 122	1 820 606
高級住宅地区	259 571	882 541	259 621	882 711	259 687	935 912	259 771	934 656	259 861	937 318
普通住宅地区	1 908 512	3 329 896	1 939 311	3 403 744	1 976 147	3 690 053	2 012 993	3 705 920	2 061 249	3 786 514
村落地区	1 906 280	910 509	1 980 875	946 217	2 061 680	1 052 418	2 165 555	1 081 135	2 273 242	1 138 325
集団地区	5 265	7 450	11 364	16 101	21 534	32 345	36 823	55 087	46 656	69 564
村落地区	1 901 015	903 059	1 969 511	930 116	2 040 146	1 020 073	2 128 732	1 026 048	2 226 586	1 068 761
特殊地区	637	3 833	637	3 883	637	4 063	637	4 063	637	4 063

償却資産

この表の課税標準額のうち（A）は「地方税法第349条の3」各項の規定の適用を受けるものを、（B）はそれ以外のものを示す。

単位＝1 000円　　市資産税課

年次	総額	構築物	機械及装置	船舶	航空機	車輌及び運搬具	工具・器具・備品	地方税法第389条関係 県知事	地方税法第389条関係 自治大臣
昭和36年度									
総価格	4 219 999	228 773	2 556 717	711	—	38 292	766 102	48 212	581 192
課税標準額	3 959 237	220 592	2 454 300	366	—	38 292	765 857	48 212	431 618
（A）	152 755	7 421	58 162	345	—	—	190	—	86 637
（B）	3 806 482	213 171	2 396 138	21	—	38 292	765 667	48 212	344 981
昭和37年度									
総価格	4 865 406	210 913	2 944 352	90	24 944	54 774	928 557	43 206	658 570
課税標準額	4 552 231	202 761	2 834 205	53	8 314	54 774	927 980	43 206	480 938
（A）	196 643	7 039	63 582	37	8 314	—	373	—	117 298
（B）	4 355 588	195 722	2 770 623	16	—	54 774	927 607	43 206	363 640
昭和38年度									
総価格	5 901 249	271 178	3 589 732	62	—	95 108	1 081 486	37 222	826 461
課税標準額	5 496 653	263 992	3 443 884	37	—	95 108	1 080 530	37 222	575 880
（A）	268 873	6 202	96 733	24	—	—	626	—	165 288
（B）	5 227 780	257 790	3 347 151	13	—	95 108	1 079 904	37 222	410 592
昭和39年度									
総価格	5 952 119	325 239	3 909 960	13	—	185 440	1 531 467	36 727	1 099 512
課税標準額	5 720 182	313 270	3 691 063	13	—	185 440	1 530 396	36 727	720 970
（A）	185 059	11 036	173 194	—	—	—	829	—	440 403
（B）	5 535 123	302 234	3 517 869	13	—	185 440	1 529 567	36 727	280 567

202　国　　税（昭和36～38年度）

この表は熊本税務署管内の国税賦課徴収状況である。

単位＝1 000円　　熊本国税局

税目別	当該年度の申告額又は賦課額	徴収決定済額 総額	徴収決定済額 現年度分	徴収決定済額 滞納繰越分	収納済額 総額	収納済額 現年度分	収納済額 滞納繰越分
		昭和36年					
総額	3 801 484	3 800 742	3 737 565	63 177	3 731 444	3 692 324	39 120
所得税	1 487 421	1 498 753	1 475 957	22 796	1 468 023	1 458 504	9 519
源泉分	1 143 544	1 149 448	1 146 202	3 246	1 144 159	1 141 725	2 434
申告分	343 877	349 305	329 755	19 550	323 864	316 779	7 085
法人税	1 402 641	1 431 304	1 400 439	30 865	1 402 322	1 377 507	24 816
相続税	121 513	66 956	63 500	3 456	63 615	61 956	1 659
相続分	101 369	43 113	42 397	716	42 767	42 203	563
贈与分	20 144	23 842	21 102	2 740	20 849	19 753	1 096
物品税	19 814	22 357	19 958	2 398	20 750	18 749	2 001
入場税	120 327	120 779	120 244	535	120 553	120 026	527
揮発油税及地方道路税	4 148	4 148	4 148	—	4 148	4 148	—
再評価税	5 230	9 103	6 313	2 791	5 110	4 511	599
法人分	—	1 051	846	206	849	846	3
個人分	5 230	8 052	5 467	2 585	4 261	3 665	596
酒税	601 462	608 416	608 080	336	607 996	607 996	—
砂糖消費税	—	—	—	—	—	—	—
有価証券取引税	37 715	37 715	37 715	—	37 715	37 715	—
印紙収入	1 213	1 213	1 213	—	1 213	1 213	—
旧通行税	—	—	—	—	—	—	—
トランプ類税	—	—	—	—	—	—	—
		昭和37年					
総額	4 423 296	4 395 716	4 339 115	56 601	4 310 606	4 271 638	38 968
所得税	1 831 198	1 839 244	1 815 795	23 449	1 813 209	1 798 249	14 960
源泉分	1 395 370	1 401 024	1 395 963	5 061	1 398 997	1 394 854	4 142
申告分	435 828	438 220	419 832	18 388	414 213	403 394	10 818
法人税	1 845 652	1 866 577	1 841 400	25 178	1 812 624	1 793 511	19 113
相続税	152 458	81 430	78 791	2 639	78 871	77 704	1 167
相続分	125 254	57 575	57 242	333	57 149	56 994	155
贈与分	27 204	23 855	21 549	2 306	21 722	20 710	1 012
物品税	24 350	26 081	24 400	1 681	24 879	23 617	1 262
入場税	69 145	69 473	69 129	344	69 434	69 129	305
揮発油税及地方道路税	—	—	—	—	—	—	—
再評価税	1 284	4 506	1 400	3 106	3 393	1 233	2 160
法人分	—	408	111	296	408	111	296
個人分	1 284	4 098	1 288	2 809	2 985	1 122	1 864
酒税	469 038	478 171	477 966	205	477 961	477 961	—
砂糖消費税	—	—	—	—	—	—	—
有価証券取引税	28 544	28 589	28 589	—	28 589	28 589	—
印紙収入	1 628	1 645	1 645	—	1 645	1 645	—
旧通行税	—	—	—	—	—	—	—
トランプ類税	—	—	—	—	—	—	—
		昭和38年					
総額	10 729 979	5 413 516	5 347 538	65 978	5 316 463	5 260 638	55 825
所得税	4 748 996	2 389 337	2 372 377	16 960	2 359 659	2 348 861	10 798
源泉分	3 656 038	1 834 715	1 833 654	1 061	1 821 323	1 820 710	613
申告分	1 092 958	554 622	538 723	15 899	538 336	528 151	10 185
法人税	4 616 292	2 340 096	2 293 542	46 554	2 276 196	2 232 357	43 839
相続税	164 819	83 135	81 924	1 211	81 684	80 872	812
相続分	…	…	…	…	…	…	…
贈与分	…	…	…	…	…	…	…
物品税	54 966	27 922	27 623	299	27 044	26 805	239
入場税	113 991	57 102	57 064	38	56 889	56 885	4
揮発油税及地方道路税	…	…	…	…	…	…	…
再評価税	1 475	1 138	353	785	337	204	133
法人分	…	…	…	…	…	…	…
個人分	…	…	…	…	…	…	…
酒税	975 876	488 003	487 872	131	487 873	487 872	1
砂糖消費税	…	…	…	…	…	…	…
有価証券取引税	46 096	23 048	23 048	—	23 048	23 048	—
印紙収入	7 470	3 735	3 735	—	3 735	3 735	—
旧通行税	—	—	—	—	—	—	—
トランプ類税	—	—	—	—	—	—	—

203　県　　税

単位＝円

税目別	昭和36年度 調定額	収入済額	過誤納額	不納欠損額	昭和37年度 調定額	収入済額	過誤納額	不納欠損額	昭和38年度 調定額	収入済額	過誤納額	不納欠損額
総額	1 589 437 155	1 416 748 853	616 348	13 984 651	1 946 389 808	1 790 895 105	428 328	20 129 210	2 326 583 829	2 192 898 410	675 725	7 467 867
現年度	1 380 428 813	1 330 736 803	580 306	—	1 733 391 611	1 696 128 380	400 028	24 000	2 103 402 859	2 063 277 721	544 186	31 990
過年度	67 794 189	55 298 970	11 877	600	58 280 711	53 457 819	1 740	600	92 122 399	80 885 817	40 890	88 350
滞納繰越	141 214 153	30 713 080	24 165	13 984 051	154 717 486	41 308 906	26 560	20 104 610	131 058 571	48 734 872	90 649	7 347 527
県民税	227 439 756	204 668 880	18 406	165 776	348 534 076	321 357 208	12 936	7 258 040	447 016 681	421 134 027	58 272	2 328 583
法人県民税	125 250 448	120 122 865	18 406	137 853	153 511 896	148 527 514	12 936	376 650	181 417 008	175 208 642	58 016	470 134
現年度	110 658 790	109 779 057	11 949	—	141 459 200	140 364 062	12 726	—	163 592 710	160 979 440	45 080	4 460
過年度	10 879 370	9 100 957	5 557	600	7 224 670	6 612 490	210	600	13 501 500	12 364 437	12 780	20 090
滞納繰越	3 712 288	1 242 851	900	137 253	4 828 026	1 550 962	—	376 050	4 322 798	1 864 765	156	445 584
個人県民税	102 189 308	84 546 015	—	27 923	195 022 180	172 829 694	—	6 881 390	265 599 673	245 925 385	256	1 858 449
現年度	85 743 219	82 085 534	—	—	177 096 720	170 636 045	—	—	249 312 967	241 046 406	—	—
過年度	313 750	191 272	—	—	365 350	270 885	—	—	712 010	571 460	—	—
滞納繰越	16 132 339	2 269 209	—	27 923	17 560 110	1 922 764	—	6 881 390	15 574 696	4 307 519	256	1 858 449
事業税	751 776 386	698 307 242	148 621	5 477 395	922 251 740	878 072 718	256 052	7 507 875	1 064 163 319	1 020 094 703	240 882	2 348 260
法人事業税	670 341 224	635 200 445	103 791	1 283 700	855 115 210	822 456 355	255 952	4 802 650	994 140 167	958 545 402	237 522	1 840 480
現年度	600 738 980	594 481 746	95 411	—	787 483 240	780 501 000	250 082	—	901 912 610	888 135 775	219 395	12 030
過年度	45 795 030	36 171 750	5 640	—	34 682 880	31 956 500	1 530	—	65 730 260	59 926 488	18 110	68 260
滞納繰越	23 807 214	4 546 949	2 740	1 283 700	32 949 090	9 998 855	4 340	4 802 650	26 497 297	10 483 139	17	1 760 190
個人事業税	81 435 162	63 106 797	44 830	4 193 695	67 136 530	55 616 363	100	2 705 228	70 023 152	61 549 301	3 360	507 780
現年度	62 990 430	58 379 390	41 710	—	51 394 750	49 344 320	—	—	60 435 030	58 314 520	—	—
過年度	152 360	137 540	—	—	1 639 370	1 025 610	—	—	795 710	793 190	—	—
滞納繰越	18 292 372	4 589 867	3 120	4 193 695	14 102 410	5 246 433	100	2 705 225	8 792 412	2 441 591	3 360	507 780
不動産取得税	94 509 087	86 471 587	214 020	335 120	96 740 550	89 014 962	42 510	588 430	96 992 678	89 486 955	61 920	192 320
現年度	77 269 600	73 981 567	213 180	—	75 569 850	72 972 112	41 580	—	84 491 940	80 917 240	53 520	—
過年度	9 126 900	8 897 910	—	—	13 526 730	12 892 860	—	—	5 629 890	5 374 910	—	—
滞納繰越	8 112 587	3 592 110	840	335 120	7 643 970	3 149 990	930	588 430	6 870 848	3 194 805	8 400	192 320
娯楽施設利用税	21 766 008	19 881 914	102	342 055	26 637 930	25 397 551	—	338 380	35 824 615	34 978 455	—	45 515
現年度	19 878 315	19 529 924	102	—	25 095 789	25 006 728	—	—	34 906 768	34 868 337	—	1 —
過年度	—	—	—	—	—	—	—	—	15 848	15 848	—	—
滞納繰越	1 887 693	251 990	—	342 055	1 542 141	390 823	—	338 380	901 999	94 270	—	45 515
料理飲食等消費税	194 782 098	137 097 999	6 544	5 181 086	193 904 799	140 356 607	—	2 700 795	233 255 917	193 018 129	17 770	1 205 689
現年度	147 786 996	128 870 157	5 399	—	141 403 514	130 659 985	—	—	177 420 879	172 148 822	17 770	—
過年度	642 549	76 001	140	—	74 281	14 224	—	—	4 987 641	1 097 804	—	—
滞納繰越	46 352 553	8 151 841	1 005	5 181 086	52 427 004	9 682 398	—	2 700 795	50 847 397	19 771 503	—	1 205 689
自動車税	123 605 605	95 224 050	226 180	2 063 800	129 013 195	107 428 131	—	1 733 890	144 664 294	130 201 620	290 980	1 339 280
現年度	100 489 260	88 761 740	210 080	—	104 685 580	97 441 160	116 830	24 000	126 801 430	122 998 760	202 520	15 500
過年度	873 970	713 280	540	—	706 970	624 790	95 640	—	637 040	629 180	10 000	—
滞納繰越	22 242 375	5 749 030	15 560	2 063 800	23 620 645	9 362 181	—	1 709 890	17 225 824	6 573 680	78 460	1 323 780
鉱区税	653 710	641 220	—	—	1 126 730	1 114 240	21 190	—	—	—	—	—
現年度	665 370	630 960	—	—	1 053 780	1 053 780	—	—	—	—	—	—
過年度	10 260	10 260	—	—	60 460	60 460	—	—	—	—	—	—
滞納繰越	8 080	—	—	—	12 490	—	—	—	—	—	—	—
狩猟者税	2 510 120	2 492 000	1 800	—	2 774 820	2 759 400	—	1 800	1 679 300	1 682 900	3 600	狩猟免許税
現年度	2 482 200	2 480 400	1 800	—	2 754 900	2 754 900	—	—	1 679 300	1 682 900	3 600	現年度
過年度	—	—	—	—	—	—	—	—	1 338 600	1 340 900	2 300	入猟税
滞納繰越	27 920	11 600	—	—	19 920	4 500	—	1 800	1 338 600	1 340 900	2 300	現年度
軽油引取税	171 755 653	171 756 328	675	—	225 394 288	225 394 288	—	—	301 623 125	300 957 121	1	—
現年度	171 755 653	171 756 328	675	—	225 394 288	225 394 288	—	—	301 510 625	300 844 621	1	—
過年度	—	—	—	—	—	—	—	—	112 500	112 500	—	—
滞納繰越	—	—	—	—	—	—	—	—	—	—	—	—
旧法による税収入	638 732	207 633	—	419 419	11 680	—	—	—	25 300	3 600	—	8 220

註　税法改訂により38年度より狩猟者税は狩猟免許税及び入猟税に二分された。

（管内分）　（昭和36～38年度）

熊本県熊鹿事務所税務部

204 市

単位＝円

税目別	昭和34年度 調定額	昭和34年度 収入額	昭和35年度 調定額	昭和35年度 収入額
総額	1 355 208 625	1 179 876 862	1 410 673 252	1 258 845 562
現年度	1 164 260 286	1 124 235 429	1 258 478 714	1 220 990 194
過年度	5 600 102	2 049 237	3 919 841	3 056 894
滞納繰越	185 348 237	53 592 196	148 274 697	34 798 474
市民税	365 875 328	314 008 275	385 605 410	342 877 849
現年度	310 778 417	301 600 929	341 066 976	332 500 927
過年度	4 161 775	1 481 718	2 866 368	2 190 358
滞納繰越	50 935 136	10 925 628	41 672 066	8 186 564
固定資産税	641 196 294	540 217 556	646 793 312	557 192 219
現年度	527 708 200	502 374 119	557 007 695	533 518 156
過年度	1 201 254	460 189	888 431	742 181
滞納繰越	112 286 840	37 383 248	88 837 176	22 931 882
軽自動車税	14 973 518	11 877 551	20 165 482	15 672 858
現年度	13 382 780	11 359 570	17 184 005	14 998 910
過年度	72 120	41 840	44 340	23 730
滞納繰越	1 518 618	476 141	2 937 137	650 218
たばこ消費税	126 454 840	126 454 840	137 094 620	137 094 620
現年度	126 454 840	126 454 840	137 094 620	137 094 620
電気ガス税	121 216 521	121 216 521	138 531 528	138 531 528
現年度	121 216 521	121 216 521	138 531 528	138 531 528
木材引取税	324 028	33 120	336 422	108 870
現年度	116 448	33 120	45 514	28 292
滞納繰越	207 580	—	290 908	80 578
商品券発行税	1 657 617	1 626 150	1 896 817	1 869 330
現年度	1 630 130	1 626 150	1 865 450	1 865 450
滞納繰越	27 487	—	31 367	3 880
都市計画税	71 332 195	63 415 959	73 525 738	65 112 991
現年度	62 972 950	59 570 080	65 622 926	62 452 311
過年度	164 953	65 490	120 702	100 625
滞納繰越	8 194 292	3 780 389	7 782 110	2 560 055
旧法による税収入	12 178 284	1 026 790	6 723 933	385 297
滞納繰越	12 178 284	1 026 790	6 723 933	385 297

税 （昭和34～38年度）

市主税課

昭和36年度 調定額	昭和36年度 収入額	昭和37年度 調定額	昭和37年度 収入額	昭和38年度 調定額	昭和38年度 収入額
1 549 271 857	1 409 072 957	1 794 128 101	1 657 481 077	1 974 533 006	1 855 116 672
1 419 088 385	1 378 576 446	1 670 456 348	1 624 234 040	1 856 637 666	1 817 969 761
2 090 238	1 804 746	2 366 070	2 235 899	2 913 170	2 648 125
128 093 234	28 691 765	121 305 683	31 011 138	114 982 170	34 498 786
444 392 772	405 208 078	603 670 218	562 081 141	697 644 122	655 771 658
410 090 220	398 596 346	570 987 590	555 537 607	661 509 770	646 181 953
794 670	676 832	959 590	938 129	1 102 750	895 045
33 507 882	5 934 900	31 723 038	5 605 405	35 031 602	8 694 660
673 479 794	592 480 316	711 147 191	637 561 109	746 169 261	688 140 351
594 739 580	572 025 286	637 940 100	614 691 874	683 042 040	665 431 948
1 134 587	987 390	1 231 410	1 136 055	1 584 820	1 534 600
77 605 627	19 467 640	71 975 681	21 733 180	61 542 401	21 173 803
28 603 324	21 517 231	37 538 773	27 764 860	48 145 443	36 876 112
24 125 840	20 904 826	31 342 650	27 028 900	38 554 400	35 220 940
4 477 484	612 405	6 196 123	735 960	9 591 043	1 655 172
147 435 590	147 435 590	176 300 290	176 300 290	214 168 320	214 168 320
147 435 590	147 435 590	176 300 290	176 300 290	214 168 320	214 168 320
170 194 026	170 194 026	176 533 206	176 533 206	177 350 122	177 350 122
170 194 026	170 194 026	176 533 206	176 533 206	177 350 122	177 350 122
245 011	27 831	333 737	156 442	265 059	160 686
17 459	12 091	121 062	102 693	87 764	60 480
227 552	15 740	212 675	53 749	177 295	100 206
2 242 807	2 215 320	2 869 587	2 842 100	3 746 520	3 746 520
2 215 320	2 215 320	2 842 100	2 842 100	3 746 520	3 746 520
27 487	—	27 487	—	—	—
78 024 107	69 799 997	83 048 355	74 201 734	86 121 399	78 894 263
70 270 350	67 192 961	74 389 350	71 197 370	78 178 730	75 809 478
160 781	140 524	175 070	161 715	225 600	218 480
8 192 776	2 466 512	8 483 935	2 842 649	7 717 069	2 866 305
4 054 420	194 568	2 686 744	40 195	922 760	8 640
4 054 420	194 568	2 686 744	40 195	922 760	8 640

205 公営企業貸借対照表

各年度末日現在
単位＝1 000円

交通事業（軌道・自動車）　　市交通局

勘定科目	昭和36年度	昭和37年度	昭和38年度	勘定科目	昭和36年度	昭和37年度	昭和38年度
資産	**1 092 178**	**1 087 776**	**1 118 449**	**負債・資本**	**1 092 178**	**1 087 776**	**1 118 449**
有形固定資産	1 030 470	1 029 830	1 039 098	固定負債	—	—	2 340
無形固定資産	780	520	260	流動負債	193 577	319 960	352 276
投資	275	275	15 345	一時借入金	150 000	266 250	305 000
現金	150	288	441	仮受金			28
預金	22 787	25 404	23 665	未払金	31 311	37 312	25 150
貯蔵品	17 980	18 592	14 754	前受金	11 154	14 714	18 665
未収金	15 976	11 650	23 687	諸預り金	1 113	1 684	3 433
仮払金	240	330	8	資本金	1 024 866	1 023 291	1 026 847
前払費用	2 671	780	1 095	自己資本金	520 844	520 844	520 844
短期貸付金	9	21	16	借入資本金	504 022	502 447	506 003
その他の流動資産	841	85	80	剰余金・損失金	△126 266	△255 474	3 000
				資本剰余金	—	—	3 000
				利益剰余金	—	2 548	—
				（減債積立金）	—	—	—
				（資産売却益）	—	2 548	—
				損失金	126 266	258 022	266 014
				（繰越分）	10 989	126 266	241 426
				（当年度分）	115 277	131 756	24 588

水道事業の部　　市水道局

勘定科目	昭和36年度	昭和37年度	昭和38年度	勘定科目	昭和36年度	昭和37年度	昭和38年度
資産	**1 426 753**	**1 522 241**	**1 737 366**	**負債・資本**	**1 426 753**	**1 522 241**	**1 737 366**
有形固定資産	1 311 855	1 391 486	1 650 841	流動負債	41 190	57 787	143 768
投資	1 090	1 190	1 380	一時借入金			80 000
現金・預金	42 863	42 348	31 895	未払金	17 333	28 619	26 145
未収金	10 425	14 335	14 521	前受金	19 873	24 023	29 272
未達企業債資金	21 000	35 000	—	その他の流動負債	3 984	5 145	8 351
貯蔵品	37 886	36 226	35 084	資本金	1 315 248	1 448 253	1 536 541
前払費用	144	26	1 980	自己資本金	548 369	590 814	590 814
その他の流動資産	1 490	1 630	1 665	借入資本金	766 879	857 439	945 727
				剰余金・損失金	70 314	16 201	57 057
				資本剰余金	22 384	26 298	30 896
				利益剰余金	47 930	3 443	26 161
				（減債積立金）	5 445	—	—
				（その他の積立金）	26 000	—	—
				（繰越利益）	1 925	3 443	2 226
				（当年度純利益）	14 560	—	23 935
				損失金	—	13 540	—
				（繰越分）	—	—	—
				（当年度分）	—	13 540	—

206 公営企業損益計算書（昭和36～38年度）

単位＝1 000円

交通事業軌道の部　　市交通局

勘定科目	昭和36年度	昭和37年度	昭和38年度	勘定科目	昭和36年度	昭和37年度	昭和38年度
借方合計	**494 198**	**544 563**	**546 506**	**貸方合計**	**494 198**	**544 563**	**546 506**
営業費用	454 903	504 055	494 890	営業収入	394 444	443 561	495 410
線路保存費	28 809	30 146	29 013	運輸収入	389 575	437 859	487 502
電路保存費	21 793	24 235	22 889	運輸雑収入	4 869	5 702	7 908
車両保存費	63 701	62 503	60 163	営業外収入	10 270	8 246	22 071
運転費	245 672	287 988	285 108	受取利息及び配当金	588	646	809
運輸管理費	26 523	29 832	29 794	受託工事収入	—	4 806	17 179
一般管理費	28 682	29 466	27 649	雑収入	9 682	2 794	4 083
減価償却費	39 723	39 885	40 274	当年度純損失	89 483	92 755	29 025
営業外費用	39 295	40 508	51 616				
支払利息及び企業債取扱諸費	27 527	28 366	31 777				
雑支出	6 498	2 696	1 683				
一般経済負担金	5 270	3 750					
受託工事費	—	5 696	18 156				

交通事業自動車の部　　市交通局

勘定科目	昭和36年度	昭和37年度	昭和38年度	勘定科目	昭和36年度	昭和37年度	昭和38年度
借方合計	**297 327**	**364 570**	**418 582**	**貸方合計**	**297 327**	**364 570**	**418 582**
営業費用	273 839	332 454	381 858	営業収入	263 301	314 378	400 881
諸構築物保存費	774	783	4 590	運輸収入	261 238	311 492	396 617
車両保存費	48 109	58 576	66 424	運輸雑収入	2 063	2 886	4 264
運転費	152 248	184 273	216 694	営業外収入	8 234	11 191	17 701
運輸管理費	17 331	22 679	21 240	受取利息及び配当金	9	9	4
一般管理費	17 579	19 644	20 858	受託工事収入	—	10 221	7 784
減価償却費	37 798	46 499	52 052	雑収入	8 225	961	9 913
営業外費用	23 488	32 116	32 287	当年度純損失	25 793	39 001	—
支払利息及び企業債取扱諸費	11 983	18 911	21 836				
雑支出	8 275	1 803	2 736				
一般経済負担金	3 230	2 500	—				
受託工事費	—	8 902	7 715				
当年度純利益	—	—	4 437				

水道事業の部　　市水道局

勘定科目	昭和36年度	昭和37年度	昭和38年度	勘定科目	昭和36年度	昭和37年度	昭和38年度
借方合計	**339 006**	**386 040**	**455 590**	**貸方合計**	**339 006**	**386 040**	**455 590**
営業費用	280 514	331 469	367 727	営業収入	334 612	366 196	450 974
原水費	61 868	70 051	74 118	給水収入	323 070	352 008	433 665
配水費	53 922	62 043	66 841	受託工事収入	8 229	10 351	12 580
受託工事費	6 626	8 264	9 870	その他の営業収入	3 313	3 837	4 729
総係費	119 241	136 759	158 537	営業外収入	4 394	6 304	4 616
減価償却費	37 450	41 688	47 014	受取利息	1 865	1 112	1 126
資産減耗費	1 407	12 627	11 270	雑収入	2 502	5 192	3 490
その他の営業費用	—	37	77	受託工事収入	27	—	—
営業外費用	43 933	54 571	63 928	当年度純損失	—	13 540	—
支払利息	43 650	51 412	62 846				
雑支出	272	3 159	1 082				
受託工事費	11	—	—				
当年度純利益	14 560	—	23 935				

XVII 選挙・公務員

207 投票所別基本選挙人名簿登録者数 （昭和38年）

単位＝人　　市選挙管理委員会事務局

開票区	開票所	校区	投票区	投票所	登録者数 総数	男	女
総計		42	69	69	226 894	101 823	125 071
1 市公会堂	城東	1	振武館		2 865	1 157	1 708
	〃	2	市公会堂		4 059	1 607	2 452
	廓徳	3	廓徳小学校		3 285	1 393	1 892
	壺川	4	壺川小学校		4 868	2 098	2 770
	〃	5	京陵中学校		3 709	1 595	2 114
	池田	6	池田小学校		3 517	1 581	1 936
	〃	7	京町台保育園		3 427	1 529	1 898
	一新	8	一新幼稚園		3 538	1 454	2 084
	〃	9	一新小学校		4 079	1 771	2 308
	〃	10	横手保育園		2 161	954	1 207
	花園	11	花園小学校		2 620	1 162	1 458
	〃	12	牧崎公民館		3 106	1 390	1 716
2 碩台小学校	碩台	13	碩台小学校		4 573	1 973	2 600
	〃	14	本願寺熊本別院		3 010	1 208	1 802
	黒髪	15	桜山中学校		4 444	2 313	2 131
	〃	16	黒髪小学校		4 078	1 780	2 298
	〃	17	第一幼稚園		3 113	1 352	1 761
	清水	18	第八師団通信教習所		2 552	2 044	508
	〃	19	清水公民館		5 496	2 500	2 996
	〃	20	元八景水谷柔道場		1 811	828	983
	竜田	21	竜田小学校		2 655	1 217	1 438
	白川	22	白川小学校		3 454	1 455	1 999
	〃	23	鎮西高校		3 037	1 265	1 772
	大江	24	大江小学校		4 622	2 056	2 566
	〃	25	九州学院		3 915	1 730	2 185
3 出水小学校	託麻原	26	菊水学園		2 704	1 243	1 461
	〃	27	託麻原小学校		4 300	1 962	2 338
	託麻原、帯山	28	東水前寺公民館		4 519	2 031	2 488
	帯山	29	帯山中学校		3 079	1 397	1 682
	〃	30	京塚公民館		3 807	1 698	2 110
	出水	31	出水小学校		4 667	2 073	2 594
	〃	32	天理教市分教会		3 234	1 421	1 813
	砂取	33	砂取小学校		5 569	2 437	3 132
	〃	34	県立盲学校		1 998	873	1 125
	健軍	35	健軍小学校		3 967	2 125	1 842
	〃	36	湖東中学校		3 295	1 494	1 801
	泉ケ丘	37	泉ケ丘小学校		2 305	1 044	261
	〃	38	泉ケ丘公民館		3 760	1 667	2 093
	若葉	39	のぞみ保育園		3 869	1 728	2 141
	秋津	40	秋津小学校		3 199	1 477	1 722
4 春竹小学校	本荘	41	本荘小学校		4 705	2 036	2 669
	白山	42	白山小学校		4 402	1 968	2 434
	〃	43	白山保育園		1 979	895	1 084
	画図	44	画図小学校		2 204	1 006	1 198
	御幸	45	御幸小学校		1 810	804	1 006
	田迎	46	田迎支所		1 960	876	1 084
	春竹	47	春竹説教所		2 955	1 365	1 590
	〃	48	春竹小学校		5 462	2 442	3 020
	向山	49	向山幼稚園		5 111	2 272	2 839

（つづき）

開票区	開票所	校区	投票区	投票所	登録者数 総数	男	女
5 春日小学校		向山	50	世安町公民館	1 970	908	1 062
		川尻	51	川尻公会堂	2 606	1 164	1 442
		〃	52	西蓮寺	3 266	1 463	1 803
		日吉	53	日吉公民館	4 555	2 076	2 479
		力合	54	力合小学校	2 291	1 048	1 243
		古町	55	古町小学校	5 128	2 215	2 913
		白坪	56	白坪公民館	4 640	2 025	2 615
		春日、池ノ上	57	春日小学校	4 054	1 868	2 186
		春日	58	春日保育園	3 099	1 292	1 807
		城山、高橋	59	三和支所	3 413	1 511	1 902
		池ノ上	60	池ノ上小学校	2 470	1 122	1 348
		松尾	61	松尾東小学校	801	350	451
		〃	62	松尾西小学校	1 110	500	610
		〃	63	平山公民館	222	108	114
		小島	64	小島保育園	2 145	968	1 177
		〃	65	有明保育園	410	194	216
		中島	66	中島小学校	2 676	1 233	1 443
		五福	67	五福小学校	3 593	1 573	2 020
		城西	68	市農事指導所	2 080	880	1 200
		〃	69	城西小学校	3 510	1 579	1 931

208 年次別基本選挙人名簿等登載者数

市選挙管理委員会事務局

年次別	基本選挙人名簿登載者数 総数	男	女	農業委員会委員選挙人名簿登載者数 総数	男	女	海区漁業調整委員会委員選挙人名簿登載者数 総数	男	女
昭和25年	142 689	64 400	78 289	…	…	…	—	—	—
昭和26年	145 313	…	…	…	…	…	—	—	—
昭和27年	149 522	67 504	82 018	…	…	…	—	—	—
昭和28年	162 053	72 940	89 113	…	…	…	—	—	—
昭和29年	176 824	80 216	96 608	14 625	6 782	7 843	—	—	—
昭和30年	183 284	83 310	99 974	…	…	…	319	165	154
昭和31年	192 255	87 321	104 934	…	…	…	321	168	153
昭和32年	199 582	91 962	107 620	18 454	8 589	9 865	735	370	365
昭和33年	204 383	94 417	109 966	…	…	…	1 788	892	896
昭和34年	210 995	96 786	114 209	19 762	9 295	10 467	1 808	886	922
昭和35年	211 219	96 210	115 009	20 396	9 466	10 930	1 896	926	970
昭和36年	215 296	97 535	117 761	20 047	9 351	10 696	1 995	963	1 032
昭和37年	221 348	99 485	121 863	19 391	8 993	10 398	1 989	953	1 036
昭和38年	**226 894**	**101 823**	**125 071**	**19 227**	**8 926**	**10 301**	**1 916**	**922**	**994**

209 選挙別・党派別得票数

可能な範囲で各党派得票に分類したものである。　　市選挙管理委員会事務局

選挙名　実施年月日	得票総数	自由民主党	日本社会党	民社党	日本共産党	諸派	無所属	公政連
衆議院議員								
昭和22. 4.20	78 001	42 391	30 731		1 687	648	2 544	
〃 24. 1.23	77 655	45 127	9 974		9 484	3 554	9 526	
〃 27. 10. 1	105 428	43 945	7 193		2 405		51 885	
〃 28. 4.19	92 313	46 527	24 214		1 980		19 592	
〃 30. 2.27	114 638	69 397	45 241					
〃 33. 5.22	148 731	82 191	47 757		2 409		16 374	
〃 35. 11. 20	133 439	73 078	52 128	5 545	2 688			
〃 38. 11. 21	153 445	95 923	54 157		3 365			
参議院議員								
昭和22. 4.20 全国区	76 363	4 992	11 314		1 174	1 500	53 383	
昭和22. 4.20 地方区	74 468	47 677	26 234				557	
〃 23. 2.15 (補欠)	55 373	44 840	6 175		3 970		388	
〃 25. 6. 4 全国区	80 441	19 605	12 441		2 990	1 128	44 277	
〃 25. 6. 4 地方区	81 385	59 312	11 092		6 589		4 392	
〃 27. 10. 20 (補欠)	46 207	46 207						
〃 28. 4.24 全国区	…	…	…	…	…	…	…	
〃 28. 4.24 地方区	62 940	48 218					14 722	
〃 31. 7. 8 全国区	105 751	53 298	34 934		1 196	1 250	15 073	
〃 31. 7. 8 地方区	110 139	20 013	37 276		1 763		51 087	
〃 34. 6. 2 全国区	118 051	45 479	27 758		1 811	3 068	39 935	
〃 34. 6. 2 地方区	121 408	84 531	33 639		3 238			
〃 35. 5.18 (補欠)	89 138	62 539	23 401		1 720	116	1 362	
〃 37. 7. 1 全国区	138 709	69 132	32 779	3 619	3 590	5 490	24 099	
〃 37. 7. 1 地方区	139 520	50 061	84 832		4 627			
〃 37. 11. 30 (補欠)	93 037	34 580	41 368		2 851		14 233	
〃 38. 1. 29 (補欠)	128 181	87 298		40 883				
県知事								
昭和26. 4.30	111 229	51 594					59 635	
〃 30. 2.11	85 411				5 820		79 591	
〃 34. 1.22	155 143	72 404					82 739	
〃 38. 1.29	142 428	60 282			2 754		79 392	
県会議員								
昭和22. 4.30	82 541	54 855	14 125		1 087	867	11 607	
〃 26. 4.30	111 314	80 540	14 775		2 056		13 943	
〃 30. 4.23	120 964	68 140	16 385		2 053		34 386	
〃 34. 4.23	153 987	96 925	25 165		1 755		30 142	
〃 36. 7. 9(補欠)	53 909	30 120	21 886		1 903			
〃 38. 4.17	158 227	53 231	38 630	4 670	3 790		41 380	16 526
市長								
昭和22. 4. 5	77 842	52 927	22 906			629	1 380	
〃 23. 3.23	53 325	23 988			5 629		23 708	
〃 27. 3.20	107 585	48 635			2 833	1 227	54 890	
〃 31. 3.14	115 337					998	114 339	
〃 35. 2.23	90 433				9 277		81 156	
〃 38. 2.12	129 092	66 947	43 156	2 112			16 877	
市会議員								
昭和22. 4.30	85 448	42 881	7 282		627	645	34 013	
〃 26. 4.23	126 130	62 412	2 647		1 150	1 150	58 771	
〃 30. 4.30	138 114	47 797	1 880		2 323		86 114	
〃 34. 4.30	161 248	44 291	11 522		2 912		102 523	
〃 35. 2.23(補欠)	90 390	30 922	26 607		3 284		29 577	
〃 38. 4.30	164 678	40 702	21 750	2 074	4 121	1 271	80 747	14 013

210 国家公務員数（市内官庁分）

単位＝人

区分	昭和34年	昭和35年	昭和36年	昭和37年	昭和38年 総数	任官職員	雇傭人	その他
総数	13 529	13 848	13 658	13 890	13 763	12 387	855	521
総理府	30	29	30	28	23	22	1	—
熊本調達事務所	6	6	6	6	—	—	—	—
〃 地方行政監察局	24	23	24	22	23	22	1	—
法務省	1 692	1 699	889	849	849	770	76	3
熊本地方検察庁	115	115	116	117	118	105	13	—
〃 地方公安調査局	11	11	11	11	16	15	1	—
〃 地方法務局	68	66	67	68	70	63	4	3
〃 刑務所	231	231	331	239	221	205	16	—
〃 京町支所	49	50	—	42	55	52	3	—
〃 保護観察所	867	878	20	20	20	18	2	—
〃 少年鑑別所	23	24	24	23	23	20	3	—
〃 地方裁判所	160	160	164	166	170	149	21	—
〃 家庭裁判所	114	111	102	109	102	97	5	—
〃 県警察本部	4	3	4	4	4	4	—	—
九州管区警察局熊本県通信出張所	50	50	50	50	50	42	8	—
大蔵省	748	770	774	785	623	602	15	6
南九州財務局	180	194	199	197	238	223	9	6
熊本国税局	536	544	543	552	345	341	4	—
熊本大学熊本研修所	21	21	21	25	29	27	2	—
造幣局熊本出張所	11	11	11	11	11	11	—	—
文部省	1 587	1 613	1 583	1 704	1 729	1 320	409	—
熊本大学	1 534	1 559	1 532	1 652	1 676	1 280	396	—
熊本電波高校	53	54	51	52	53	40	13	—
厚生省	412	496	500	510	518	422	95	1
国立熊本病院	293	293	298	301	304	209	95	—
県保険課	74	85	85	90	91	91	—	—
県国民年金課	45	118	117	119	123	122	—	1
通産省	36	43	42	43	44	30	14	—
工業技術院電気試験所熊本支所	34	33	35	36	38	24	14	—
福岡通商産業局熊本アルコール事務所	2	10	7	7	6	6	—	—
農林省	1 510	1 514	1 498	1 516	1 567	1 545	21	1
九州農政局	282	280	277	281	355	352	2	1
熊本営林局	614	621	633	663	640	635	5	—
〃 統計調査事務所	97	98	95	108	108	108	—	—
九州農業試験場	176	167	139	137	134	132	2	—
熊本種畜牧場	38	43	58	33	33	27	6	—
蚕糸試験場九州支場	45	45	44	47	45	45	—	—
林業試験場支場	45	48	47	40	40	39	1	—
熊本食糧事務所	192	186	187	189	187	183	4	—
九州地方農業機械管理所	21	26	18	18	25	24	1	—
運輸省	61	60	96	65	72	68	4	—
熊本陸運事務所	26	25	25	23	23	19	4	—
熊本地方気象台	35	35	56	26	30	30	—	—
熊本航空保安事務所	—	—	15	16	19	19	—	—
郵政省	2 066	2 065	2 092	2 100	2 114	1 898	206	10
熊本郵政局	800	800	820	827	834	759	66	9
〃 郵政監察局	61	61	61	61	64	62	2	—
〃 鉄道郵便局	232	238	244	254	257	216	41	—
〃 地方貯金局	829	822	822	812	809	725	84	—
九州電波管理局	144	144	145	146	150	136	13	1
建設省	113	115	187	201	198	198	—	—
九州地方建設局熊本営繕工事事務所	17	17	16	18	16	16	—	—
熊本工事事務所	96	98	171	183	182	189	—	—
労働省	350	352	333	335	210	209	1	—
熊本労働基準局	79	78	87	86	89	88	1	—
〃 婦人少年室	4	5	4	4	4	4	—	—
県職業安定課	240	242	216	219	90	90	—	—
〃 失業保険課	27	27	26	26	27	27	—	—
防衛庁	4 924	5 092	5 604	5 754	5 816	5 302	14	500
陸上自衛隊西部方面総監部 健軍駐とん部隊	1 340	1 340	1 500	1 931	1 900	1 400	—	500
陸上自衛隊第八師団 北熊本駐とん部隊	3 358	3 519	3 800	3 500	3 600	3 600	—	—
陸上自衛隊 熊本地区病院	161	165	205	210	213	213	—	—
熊本地方連絡部	15	18	51	55	44	44	—	—
福岡建設部熊本支部	50	50	48	58	59	45	14	—

211 市長事務部局・部課別職員数

各年度末
総数には臨時職員を含まない。
単位＝人

市人事課

年度	総数	吏員		雇員			現業員	臨時職員
		事務吏員	技術吏員	事務員	技術員	嘱託		
昭和34年度	1 476	472	220	404	199	10	171	225
昭和35年度	1 577	495	220	450	233	6	173	220
昭和36年度	1 554	518	215	426	226	5	164	242
昭和37年度	1 986	697	280	379	317	5	308	9
昭和38年度	**2 012**	**703**	**280**	**392**	**323**	**6**	**308**	—
市長公室	86	43	1	23	12	1	6	—
秘書課	25	7	—	6	12	—	—	—
人事課	40	24	1	8	—	1	6	—
職員厚生課	21	12	—	9	—	—	—	—
総務部	147	102	1	28	2	—	14	—
総務課	27	19	—	3	—	—	5	—
東京事務所	3	3	—	—	—	—	—	—
川尻支所	11	6	—	3	—	—	2	—
秋津支所	8	5	—	2	—	—	1	—
西部支所	11	6	—	3	—	—	2	—
三和支所	8	5	—	2	—	—	1	—
竜田支所	8	5	—	1	—	—	2	—
田迎支所	8	6	—	1	—	—	1	—
収入役室	20	12	—	8	—	—	—	—
調達課	17	13	—	3	1	—	—	—
企画課	13	12	—	1	—	—	—	—
管財課	13	10	1	1	1	—	—	—
民生部	562	245	25	159	104	—	26	—
社会課	20	12	—	5	1	2	—	—
保険課	81	38	—	43	—	—	—	—
国民年金課	28	17	—	11	—	—	—	—
弘済寮	15	3	2	—	2	—	8	—
産院	19	2	8	1	5	—	3	—
労働課	162	25	14	27	96	—	—	—
福祉事務所庶務課	92	48	1	28	—	—	15	—
〃 保護課	53	49	—	3	—	1	—	—
市民課	92	51	—	41	—	—	—	—
税務部	188	132	2	52	2	—	—	—
主税課	27	17	—	8	2	—	—	—
市民税課	46	33	—	13	—	—	—	—
資産税課	57	37	2	18	—	—	—	—
徴収課	58	45	—	13	—	—	—	—
経済部	116	42	9	24	3	1	37	—
商工課	15	8	2	5	—	—	—	—
計量検査所	4	1	1	1	—	—	1	—
工芸指導所	8	1	5	1	1	—	—	—
統計調査課	12	9	—	3	—	—	—	—
事業課	10	7	—	2	1	—	—	—
観光課	15	9	—	5	—	1	—	—
動物園	27	2	1	4	—	—	20	—
熊本城公園管理事務所	25	5	—	3	1	—	16	—
農林部	67	17	32	5	11	—	2	—
農政課	17	11	3	1	2	—	—	—
農林課	23	3	11	1	6	—	2	—

	総数	吏員		雇員			現業員	臨時職員
		事務吏員	技術吏員	事務員	技術員	嘱託		
耕地課	15	1	10	2	2	—	—	—
畜水産課	12	2	8	1	1	—	—	—
衛生部	423	51	79	57	80	1	155	—
庶務課	19	10	5	3	1	—	—	—
と場	8	2	—	3	1	—	2	—
保健衛生課	13	3	7	3	—	—	—	—
清掃課	188	16	3	10	50	—	109	—
熊本保健所	134	11	40	30	16	—	37	—
西保健所	40	7	17	8	7	—	—	—
白川病院	21	2	7	—	5	1	6	—
都市計画部	142	26	52	19	22	—	23	—
計画課	28	5	14	3	6	—	—	—
復興課	58	15	25	7	6	—	5	—
公園課	26	2	4	3	3	—	14	—
下水道課	30	4	9	6	7	—	4	—
土木部	142	30	46	13	33	—	20	—
監理課	20	12	3	3	2	—	—	—
土木課	70	9	20	7	16	—	18	—
建築課	36	4	17	2	11	—	2	—
白川改修対策課	16	5	6	1	4	—	—	—
市民病院	127	8	33	10	54	—	22	—
療養者 休職者	12	7	—	2	—	—	3	—

212 交通局職員数

各年度末
単位＝人

交通局経理課

年度	総数	吏員		雇員			現業員	臨時職員
		事務吏員	技術吏員	事務員	技術員	嘱託		
昭和34年度	915	47	19	32	9	—	808	198
〃 35年度	1 099	50	19	31	9	—	990	89
〃 36年度	1 104	51	20	27	8	—	998	103
〃 37年度	1 144	53	68	65	12	—	946	57
〃 **38年度**	**1 140**	**104**	**28**	**40**	**6**	—	**962**	**20**
総務課	41	21	1	3	3	—	13	—
経理課	16	8	—	7	—	—	1	—
電車課	464	53	—	13	—	—	398	1
車両課	81	1	11	1	—	—	68	—
工務課	66	1	8	1	2	—	54	7
自動車課	401	15	—	12	—	—	374	12
整備課	71	5	8	3	1	—	54	—

213 水道局職員数

各年度末
単位＝人

水道局庶務課

年度	総数	吏員		雇員			現業員	臨時職員
		事務吏員	技術吏員	事務員	技術員	嘱託		
昭和34年度	296	50	30	70	141	—	5	4
〃 35年度	295	50	29	69	142	—	5	74
〃 36年度	296	70	38	51	134	—	3	64
〃 37年度	354	73	36	43	131	—	71	3
〃 **38年度**	**341**	**69**	**36**	**78**	**158**	—	—	**3**
庶務課	36	17	2	9	8	—	—	—
経理課	45	17	2	9	17	—	—	—
業務課	89	31	1	55	2	—	—	—
給水課	141	2	18	4	117	—	—	3
施設課	30	2	13	1	14	—	—	—

214 市 職 員 数（市長事務部局を除く）

総数には臨時職員を含まない。
単位＝人

年度	総数	吏員		雇員			現業員	臨時職員
		事務吏員	技術吏員	事務員	技術員	嘱託		
昭和34年度	627	376	4	90	82	3	72	93
35年度	674	344	11	164	81	1	73	—
36年度	687	321	15	198	78	1	74	10
37年度	894	491	1	116	81	1	204	—
38年度	**779**	**528**	**12**	**125**	**79**	**1**	**32**	**2**
議会事務局	20	16	—	3	1	—	—	—
選挙管理委員会事務局	17	12	—	5	—	—	—	—
監査事務局	10	9	—	1	—	—	—	—
農業委員会事務局	23	17	—	5	1	—	—	—
教育委員会事務局	108	54	5	31	3	1	13	1
庶務課	21	11	3	4	1	—	2	—
学校教育課	15	12	—	3	—	—	—	—
社会教育課	26	13	—	8	1	1	3	—
体育保険課	20	9	2	3	—	—	5	1
博物館	20	7	—	12	—	—	1	—
体育館	6	2	—	1	1	—	2	—
市立学校市費教職員	312	135	7	76	74	—	19	1
消防本部	289	285	—	4	—	—	—	—
庶務課	13	12	—	1	—	—	—	—
予防課	10	9	—	1	—	—	—	—
警防課	13	12	—	1	—	—	—	—
消防署	253	252	—	1	—	—	—	—

215 県 職 員 数（本庁・市内事務所及び警察）

単位＝人　　県人事課・県警本部

年度		総数	事務吏員	技術吏員	雇傭員
昭和34年度	総数	2 794	…	…	…
	一般職員	2 001	1 064	718	219
	警察職員	793	…	…	…
昭和35年度	総数	2 783	…	…	…
	一般職員	1 951	1 050	669	202
	警察職員	832	…	…	…
昭和36年度	総数	2 766	…	…	…
	一般職員	1 923	1 024	698	201
	警察職員	843	…	…	…
昭和37年度	総数	3 032	1 947	740	345
	一般職員	2 066	1 088	740	238
	警察職員	966	859	…	107
昭和38年度	総数	3 479	2 007	783	689
	一般職員	2 380	1 057	744	579
	警察職員	1 099	950	39	110

XVIII 教 育 ・ 文 化

216 熊本大学教員数・学生数

本表は各年5月1日現在学校基本調査（指定統計第13号）の結果である。
単位＝人　　熊本大学

年次	教員数			学生			学生数							
							1年		2年		3年		4年	
	総数	男	女	総数	男	女	男	女	男	女	男	女	男	女
昭和34年	496	476	20	3 779	3 282	497	882	170	874	156	694	97	832	74
35年	500	473	27	3 885	3 359	526	919	153	876	169	765	106	799	98
36年	514	580	34	4 082	3 496	586	963	163	904	154	780	163	849	106
37年	538	505	33	4 156	3 512	644	871	176	961	163	812	142	868	163
38年	504	476	28	4 408	3 710	694	973	216	899	182	891	153	947	147
39年	**525**	**493**	**32**	**4 447**	**3 729**	**718**	**960**	**201**	**954**	**189**	**825**	**171**	**990**	**157**

217 熊本女子大学教員数・学生数

本表は各年5月1日現在学校基本調査（指定統計第13号）の結果である。
単位＝人　　熊本女子大学

年次	教員数			学生数				
				総数	1年	2年	3年	4年
	総数	男	女		女	女	女	女
昭和34年	47	30	17	613	161	145	139	168
35年	47	30	17	623	192	153	141	137
36年	47	31	16	656	186	179	152	139
37年	48	33	15	701	192	183	176	150
38年	47	33	14	754	210	191	178	175
39年	**49**	**36**	**14**	**809**	**232**	**212**	**189**	**176**

218 熊本商科大学教員数・学生数

本表は各年5月1日現在学校基本調査（指定統計第13号）の結果である。
単位＝人　　熊本商科大学

年次	部別	教員数			学生			学生数							
								1年		2年		3年		4年	
		総数	男	女	総数	男	女	男	女	男	女	男	女	男	女
昭和34年	1部	39	38	1	1 288	1 281	7	309	4	331	1	287	1	354	1
	2部				436	433	3	145	—	111	1	95	1	82	1
35年	1部	40	39	1	1 421	1 411	10	399	4	352	4	338	1	322	1
	2部				437	434	3	155	—	107	—	92	—	80	3
36年	1部	38	37	1	1 545	1 532	13	393	4	416	4	359	4	364	1
	2部				464	460	4	131	—	137	2	102	—	90	2
37年	1部	36	35	1	1 503	1 485	18	374	7	366	4	391	4	354	3
	2部				459	456	3	169	1	104	—	101	2	82	—
38年	1部	35	34	1	1 492	1 468	24	396	9	385	7	326	4	361	4
	2部				537	532	5	197	3	150	1	91	—	94	1
39年	**1部**	**44**	**43**	**1**	**1 720**	**1 691**	**29**	**537**	**10**	**416**	**8**	**388**	**7**	**350**	**4**
	2部				583	578	5	166	2	201	2	122	1	89	—

219 短期大学教員数・学生数

本表は38年5月1日現在学校基本調査（指定統計第13号）の結果である。
単位＝人

学校名	部別	教員数			学生			学生数					
								1年			2年		
		総数	男	女	総数	男	女	計	男	女	計	男	女
熊本短期大学	昼間	29	26	3	554	138	416	316	83	233	238	55	183
	夜間				199	157	42	119	92	27	80	65	15
熊本女子短期大学	昼部	45	29	16	392	—	392	217	—	217	175	—	175

熊本短期大学
熊本女子短期大学

220 高等学校の概況

本表は熊本市内の高等学校について、学校基本調査（指定統計第13号）の結果である。
調査の時期は毎年5月1日現在、国立高等学校については本市で別途に調査したものである。

単位＝人　　熊本県教育委員会

年次	総数	国立	県立		市立	私立	教員数				生徒数			
			全日制	定時制			総数	男	女	定時制	総数	男	女	定時制
昭和34年	20	1	6	3	2	11	869	668	159	42	22 005	12 478	8 438	1 089
35年	20	1	6	4	2	11	909	693	171	45	22 790	11 390	10 224	1 176
36年	23	1	6	4	2	14	963	743	169	51	23 174	15 471	6 583	1 120
37年	24	1	6	4	2	15	1047	809	183	55	25 363	13 412	10 768	1 183
38年	24	1	6	4	2	15	1178	906	208	64	29 099	15 766	11 961	1 372
39年	**25**	**1**	**7**	**4**	2	**15**	**1319**	**1 032**	**218**	**69**	**35 427**	**18 423**	**15 484**	**1 520**

221 高等学校別教員数・生徒数

昭和39年5月1日現在
単位＝人　　熊本県教育委員会

設置者別	学校名	教員数				生徒数			
		総数	男	女	定時制	総数	男	女	定時制
	総数	**1 319**	**1 032**	**218**	**69**	**35 427**	**18 423**	**15 484**	**1 520**
国立	熊本電波高等学校	25	24	1	—	325	325	—	—
県立	済々黌 〃	82	63	4	15	2 082	1 633	93	356
〃	熊本 〃	78	63	2	13	1 997	1 584	120	293
〃	第一 〃	68	56	12	—	1 746	2	1 744	—
〃	熊本商業 〃	86	60	7	19	2 196	865	881	450
〃	熊本工業 〃	110	87	1	22	1 990	1 566	3	421
〃	熊本農業 〃	47	44	3	—	776	771	5	—
〃	第二 〃	63	57	6	—	1 617	1 029	588	—
市立	熊本市立 〃	52	41	11	—	1 340	—	1 340	—
〃	熊本市立商業 〃	33	31	2	—	706	706	—	—
私立	九州学院 〃	53	51	2	—	1 252	1 252	—	—
〃	鎮西 〃	52	49	3	—	1 521	1 303	218	—
〃	第一工業 〃	80	78	2	—	3 161	3 161	—	—
〃	尚絅 〃	56	30	26	—	2 091	—	2 091	—
〃	熊本女子商業 〃	75	45	30	—	2 586	—	2 586	—
〃	九州女学院 〃	50	29	21	—	963	—	963	—
〃	信愛女学院 〃	36	18	18	—	1 242	—	1 242	—
〃	中央女子 〃	43	20	23	—	1 450	—	1 450	—
〃	大江 〃	36	19	17	—	903	—	903	—
〃	熊本家政女学園 〃	32	10	22	—	1 134	—	1 134	—
〃	熊本商科大学附属 〃	29	27	2	—	745	745	—	—
〃	マリスト学園 〃	29	29	—	—	441	441	—	—
〃	東海大学第二 〃	51	50	1	—	1 691	1 622	69	—
〃	君ケ淵電波工業 〃	45	43	2	—	1 277	1 223	54	—
〃	真和 〃	8	8	—	—	195	195	—	—

222 盲・ろう学校の教員数・生徒数

本表は各年5月1日現在の学校基本調査（指定統計第13号）の結果である。

単位＝人　　熊本県教育委員会

年次	県立熊本盲学校							県立熊本ろう学校						
	教員数			生徒数				教員数			生徒数			
	総数	男	女	総数	小学校	中学校	高校	総数	男	女	総数	小学校	中学校	高校
昭和34年	34	25	9	192	76	38	78	66	31	35	391	224	90	77
35年	33	24	9	187	77	44	66	64	30	34	403	235	94	74
36年	37	28	9	188	78	44	66	67	34	33	414	255	87	72
37年	38	28	10	230	87	58	85	66	33	33	418	260	94	64
38年	40	29	11	242	90	61	91	66	34	32	406	245	100	61
39年	**40**	**29**	**11**	**246**	**89**	**61**	**96**	**66**	**65**	**1**	**399**	**228**	**114**	**57**

223 中学校の概況

本表は熊本市内の中学校について、学校基本調査（指定統計第13号）の結果である。
調査の時期は毎年5月1日現在で国立中学校については本市で別途に調査したものである。

単位＝人　　熊本県教育委員会

年次	総数	国立	市立	私立	総数			生徒数					
								1年		2年		3年	
					総数	男	女	男	女	男	女	男	女
昭和34年	22	1	16	5	20 113	10 260	9 853	3 986	3 749	2 867	2 725	3 407	3 379
35年	22	1	16	5	22 742	11 671	11 071	4 812	4 609	3 995	3 741	2 864	2 721
36年	22	1	16	5	26 833	13 714	13 119	4 846	4 723	4 873	4 634	3 995	3 762
37年	22	1	16	5	26 472	13 931	12 541	4 590	4 152	4 664	4 222	4 677	4 167
38年	25	1	17	7	27 554	14 191	13 363	4 441	4 019	4 845	4 598	4 905	4 746
39年	**25**	**1**	**17**	**7**	**26 054**	**13 472**	**12 582**	**4 075**	**3 867**	**4 479**	**4 054**	**4 918**	**4 661**

224 中学校別教員数・生徒数

昭和39年5月1日現在
単位＝人　　熊本県教育委員会

設置別	学校名	教員数			生徒数			外人（再掲）	現在実学級数	事務職員	その他の職員	その他
		総数	男	女	総数	男	女					
	総数	**879**	**690**	**189**	**26 054**	**13 472**	**12 582**	**88**	**555**	**28**	**35**	**28**
国立	熊大教育学部附属	23	19	4	483	257	226	—	9	3	1	—
市立	出水	75	58	17	2 506	1 359	1 147	3	52	1	3	3
〃	白川	63	51	12	1 950	1 083	867	—	42	1	2	2
〃	藤園	59	49	10	1 740	949	791	21	37	2	3	2
〃	花陵	51	40	11	1 643	867	776	14	33	1	2	1
〃	城南	43	36	7	1 353	721	632	—	29	1	2	1
〃	京陵	71	55	16	2 181	1 136	1 045	6	47	1	2	2
〃	江南	29	21	8	849	432	417	2	18	1	3	2
〃	江原	38	30	8	1 176	623	553	5	25	1	2	1
〃	竜南	50	40	10	1 411	707	704	6	30	1	3	1
〃	桜山	33	27	6	1 024	555	469	2	22	1	2	1
〃	西山	51	43	8	1 600	813	787	4	33	1	2	2
〃	湖東	41	34	7	1 238	634	604	8	27	2	2	1
〃	託麻	19	15	4	407	215	192	—	11	1	1	1
〃	三和	24	21	3	654	316	338	2	15	1	1	1
〃	城西	31	24	7	912	451	461	—	20	1	1	1
〃	帯山	65	49	16	2 187	1 125	1 062	1	44	1	2	2
〃	東野	33	27	6	1 043	528	515	7	22	1	1	1
私立	九州学院	15	14	1	279	279	—	1	6	4	—	—
〃	尚絅	15	5	10	334	—	334	1	7	—	—	—
〃	九州女学院	21	8	13	470	—	470	1	10	—	—	1
〃	信愛女学院	6	1	5	119	—	119	2	3	1	—	1
〃	真和	9	9	—	246	246	—	2	6	1	—	1
〃	熊本女子	1	1	—	73	—	73	—	3	—	—	—
〃	熊本マリスト学園	13	13	—	176	176	—	—	4	—	—	—

225 小学校の概況

本表は熊本市の小学校について、学校基本調査（指定統計第１３号）の結果である。
調査時期は毎年５月１日現在で国立小学校については本市で別途に調査したものである。

単位＝人　　市統計調査課

年次	総数	国立	県立	市立	私立	総数	児童数 総数 男	女	1年 男	女	2年 男	女	3年 男	女	4年 男	女	5年 男	女	6年 男	女	特殊学級
昭和34年	43	1	—	41	1	49 851	25 345	24 430	3 438	3 288	3 785	3 711	4 173	3 859	4 595	4 408	4 670	4 589	4 684	4 575	76
35年	44	1	—	42	1	47 201	24 063	23 062	3 293	3 117	3 444	3 293	3 822	3 703	4 195	3 867	4 585	4 437	4 724	4 645	77
36年	44	1	—	42	1	44 338	22 643	21 596	3 166	3 044	3 323	3 148	3 459	3 305	3 849	3 720	4 212	3 918	4 634	4 461	99
37年	45	1	—	43	1	41 609	21 328	20 202	3 262	3 332	3 189	3 051	3 327	3 162	3 449	3 304	3 865	3 718	4 236	3 935	79
38年	46	1	—	44	1	39 812	20 387	19 425	3 091	2 992	3 336	3 077	3 223	3 081	3 349	3 188	3 485	3 344	3 903	3 743	128
39年	**47**	**1**	**—**	**45**	**1**	**38 645**	**19 793**	**18 852**	**3 097**	**2 946**	**3 144**	**3 066**	**3 328**	**3 104**	**3 282**	**3 103**	**3 415**	**3 225**	**3 527**	**3 408**	**126**

226 小学校別教員数・児童数

昭和38年5月1日現在
単位＝人　　熊本県教育庁

設置別	学校名	教員数 総数	男	女	児童数 総数	男	女	外国人	現在実学級数	事務職員	その他職員	その他
総数		**1 093**	**528**	**565**	**38 645**	**19 793**	**18 852**	**161**	**920**	**56**	**202**	**54**
国立	教育学部附属小学校	23	19	4	752	385	367	2	18	3	2	2
市立	壺川〃	30	14	16	1 098	570	528	2	26	1	5	1
〃	碩台〃	35	18	17	1 155	587	568	2	26	3	6	1
〃	白川〃	30	15	15	1 131	597	534	—	25	2	5	1
〃	城東〃	31	14	17	1 008	519	489	18	23	2	5	2
〃	慶徳〃	19	11	8	503	251	252	28	12	1	3	1
〃	一新〃	36	16	20	1 275	676	599	2	30	1	5	2
〃	五福〃	21	9	12	762	376	386	12	18	1	4	1
〃	向山〃	31	15	16	1 155	609	546	5	27	1	6	1
〃	黒髪〃	42	20	22	1 580	810	770	—	36	1	7	2
〃	大江〃	32	15	17	1 254	643	611	6	28	2	5	1
〃	本庄〃	20	9	11	617	300	317	—	17	1	4	1
〃	春竹町〃	35	17	18	1 301	650	651	9	31	1	6	2
〃	古城〃	21	10	11	815	421	394	4	19	1	5	1
〃	花池〃	31	15	16	1 068	538	530	20	24	2	5	1
〃	出西〃	27	13	14	968	469	499	3	24	1	5	1
〃	白画〃	25	12	13	943	469	474	—	22	1	5	1
〃	砂田〃	27	12	15	1 116	586	530	7	24	1	6	2
〃	健水〃	37	17	20	1 421	740	681	—	31	1	6	2
〃	清坪〃	21	10	11	752	388	364	1	18	1	4	1
〃	日図〃	14	8	6	409	211	198	—	12	1	3	1
〃	川取〃	32	15	17	1 229	621	607	9	29	1	5	1
〃	力軍〃	31	14	17	1 120	580	540	9	25	3	6	1
〃	田水〃	28	12	16	1 061	530	531	2	25	1	6	1
〃	御吉〃	19	9	10	698	342	356	—	17	1	5	1
〃	池尻〃	27	13	14	990	531	459	—	23	1	5	1
〃	城合〃	14	7	7	362	179	183	—	12	1	3	1
〃	高迎〃	14	7	7	383	185	198	—	12	1	3	1
〃	託幸〃	14	7	7	340	178	162	—	11	1	2	1
〃	秋上〃	14	6	8	311	175	136	1	11	1	2	1
〃	松山〃	14	6	8	420	210	210	—	12	1	3	1
〃	松橋〃	8	5	3	163	84	79	—	6	1	3	1
〃	泉原〃	42	19	23	1 760	889	371	—	37	1	8	2
〃	龍津〃	20	8	12	680	342	338	—	17	1	5	—
〃	小東〃	8	5	3	141	65	76	—	6	1	3	1
〃	中西〃	8	5	3	257	136	121	—	6	1	3	1
〃	帯北〃	3	2	1	42	25	17	—	2	—	—	1
〃	白丘〃	32	15	17	1 246	662	584	7	28	1	5	1
〃	若田〃	17	8	9	558	296	262	—	14	1	4	1
〃	城島〃	16	7	9	537	265	272	—	13	1	4	1
〃	高島〃	17	8	9	539	268	271	—	13	1	3	3
〃	託山〃	36	17	19	1 519	780	739	1	32	1	6	1
〃	秋山〃	29	14	15	1 172	610	562	2	26	1	6	1
〃	松葉〃	22	11	11	835	430	405	7	19	1	4	1
〃	松北〃	16	7	9	494	255	239	—	13	1	4	1
私立	泉麻ノ上学院	4	2	2	46	—	46	2	3	—	—	—
〃	龍尾ノ女学院	20	10	10	659	360	299	2	17	2	1	—
〃	小尾ケ丘	8	5	3	141	65	76	—	6	1	3	1
〃	中尾	8	5	3	257	136	121	—	6	1	3	1
〃	帯尾	3	2	1	42	25	17	—	2	—	—	1
〃	白若	32	15	17	1 246	662	584	7	28	1	5	1
〃	城尾	17	8	9	558	296	262	—	14	1	4	1
〃	高信	16	7	9	537	265	272	—	13	1	4	1
〃	託愛女学院	17	8	9	539	268	271	—	13	1	3	3
〃	秋北上	36	17	19	1 519	780	739	1	32	1	6	1
〃	松上	29	14	15	1 172	610	562	2	26	1	6	1
〃	松北	22	11	11	835	430	405	7	19	1	4	1
〃	泉龍小	16	7	9	494	255	239	—	13	1	4	1
〃	中帯白若城尾信	4	2	2	46	—	46	2	3	—	—	—
私立	託愛女学院	20	10	10	659	360	299	2	17	2	1	—

227 幼稚園の概況

本表は各年５月１日現在の学校基本調査（推定統計第１３号）の結果である。

単位＝人　　熊本県教育委員会

年次	総数	国立	市立	私立	総数	教員数 男	女	総数	園児数 男	女	その他職員
昭和34年	34	1	7	26	174	8	166	4 037	2 096	1 941	27
35年	34	1	7	26	173	7	166	4 336	2 233	2 103	32
36年	34	1	7	26	181	9	172	4 794	2 477	2 317	26
37年	34	1	7	26	184	6	178	4 960	2 535	2 425	30
38年	36	1	7	28	193	7	186	5 399	2 795	2 604	32
39年	**39**	**1**	**7**	**31**	**215**	**8**	**207**	**5 991**	**3 179**	**2 812**	**34**

228 幼稚園別教員数・園児数

昭和39年5月1日現在
単位＝人　　熊本県教育委員会

設置別	幼稚園名	教員数 総数	男	女	園児数 総数	男	女	その他職員数
	総数	**215**	**8**	**207**	**5 991**	**3 179**	**2 812**	**34**
国立	熊本大学教育学部附属幼稚園	6	1	5	174	92	82	3
市立	碩台〃	6	—	6	189	100	89	1
〃	一新〃	8	—	8	292	147	145	1
〃	五福〃	5	—	5	158	90	68	1
〃	向山〃	6	—	6	215	107	108	1
〃	古町〃	6	—	6	223	124	99	1
〃	川尻〃	6	—	6	220	124	96	1
〃	熊本〃	4	—	4	146	70	76	1
私立	九州学院附属みどり〃	5	—	5	91	51	40	—
〃	熊本信愛女学院〃	9	—	9	270	152	118	1
〃	熊本愛児〃	7	—	7	200	105	95	2
〃	九州女学院〃	4	—	4	125	70	55	1
〃	坪井〃	4	—	4	104	55	49	—
〃	敬愛〃	10	—	10	250	122	128	1
〃	竹園〃	2	—	2	64	29	35	1
〃	王栄〃	4	—	4	78	41	37	1
〃	神水〃	7	—	7	200	106	94	1
〃	めぐみ〃	6	—	6	200	112	88	2
〃	松雲〃	2	—	2	60	41	19	1
〃	湖東第一〃	9	—	9	220	112	108	2
〃	水前寺〃	4	—	4	84	49	35	—
〃	と き わ〃	6	—	6	134	64	70	—
〃	九州音楽〃	9	—	9	217	100	117	1
〃	京塚分園〃	7	—	7	199	110	89	1
〃	ゆ た か〃	5	—	5	100	61	39	—
〃	川鶴〃	4	1	3	80	44	36	1
〃	ジュニア音楽〃	3	1	2	38	17	21	1
〃	第一竹〃	9	1	8	230	133	97	1
〃	春小島〃	7	1	6	200	108	92	—
〃	出水〃	4	1	3	101	50	51	—
〃	京陵〃	7	1	6	210	114	96	1
〃	竜田〃	5	—	5	145	84	61	—
〃	マリア陵〃	2	—	2	57	27	30	—
〃	花山〃	6	—	6	200	103	97	1
〃	白湖東第二〃	7	—	7	138	72	66	1
〃	第帯山〃	4	—	4	103	52	51	1
		3	—	3	120	61	59	2
		4	1	3	85	45	40	—
		3	—	3	71	35	36	—

229 本市と全国・本県との

市教育委員会

区分		身長 (cm)					体重 (Kg)		
男子		34年	35年	36年	37年	38年	34年	35年	36年
6才	全国	111.3	111.7	112.0	112.4	112.6	18.8	19.1	19.1
	県	110.3	110.5	111.3	111.4	111.6	18.7	18.7	18.9
	市	111.7	112.1	112.5	112.6	112.9	19.0	19.1	19.2
7才	全国	116.6	117.0	117.3	117.7	118.0	20.9	21.0	21.1
	県	115.1	116.5	116.7	117.2	117.0	20.7	20.8	20.7
	市	117.0	117.4	117.8	118.0	118.4	20.9	21.1	21.2
8才	全国	121.6	121.9	122.4	122.9	123.2	23.1	23.2	23.3
	県	119.5	120.9	121.7	121.7	122.0	22.9	22.8	22.8
	市	122.0	122.4	122.9	123.1	123.8	23.1	23.2	23.4
9才	全国	126.5	126.8	127.2	127.6	128.0	25.4	25.5	25.7
	県	125.1	125.7	126.6	126.5	127.0	25.1	25.0	25.0
	市	125.1	127.5	127.7	128.0	128.5	25.3	25.4	25.6
10才	全国	131.2	131.6	131.9	132.2	132.7	27.8	28.0	28.2
	県	129.7	130.1	130.9	131.1	131.6	27.3	27.4	27.5
	市	131.5	131.9	132.3	132.9	133.3	27.9	27.9	28.1
11才	全国	135.9	136.2	136.8	137.1	137.5	30.5	30.7	31.0
	県	134.5	134.7	135.6	135.9	136.4	30.0	30.1	30.2
	市	136.7	136.6	137.2	137.5	138.2	30.6	30.6	30.9
12才	全国	141.0	141.9	142.3	142.9	143.4	34.3	34.6	34.9
	県	140.0	140.8	141.0	141.9	142.0	33.5	34.0	33.9
	市	140.9	142.1	142.4	143.2	143.8	34.0	34.0	34.6
13才	全国	147.9	148.1	149.2	149.8	150.7	39.4	39.3	40.0
	県	146.9	146.8	147.8	148.6	148.9	38.5	38.6	38.9
	市	148.6	148.5	149.7	150.3	151.1	39.3	39.3	40.1
14才	全国	154.3	155.1	155.5	156.4	157.1	45.0	45.3	45.4
	県	153.1	154.1	154.2	155.5	155.5	43.9	44.6	44.5
	市	154.9	155.9	156.1	157.0	157.6	44.0	45.2	45.4

女子		34年	35年	36年	37年	38年	34年	35年	36年
6才	全国	110.3	110.6	111.0	111.4	111.6	18.4	18.5	18.6
	県	109.5	109.4	110.1	110.6	110.9	18.4	18.2	18.3
	市	110.6	110.9	111.2	111.4	112.1	18.6	18.6	18.2
7才	全国	115.6	115.9	116.3	116.6	117.0	20.4	20.5	20.6
	県	114.7	114.9	115.5	115.8	116.2	20.2	20.2	20.3
	市	115.8	116.4	116.3	116.5	117.2	20.5	20.5	20.6
8才	全国	120.8	121.1	121.5	121.8	122.2	22.5	22.7	22.9
	県	119.9	120.2	120.8	120.9	121.4	22.4	22.4	22.5
	市	121.3	121.3	121.8	122.1	122.6	22.7	22.6	22.5
9才	全国	126.0	126.3	126.7	127.1	127.4	25.1	25.2	25.4
	県	124.6	125.3	125.9	126.1	126.5	24.8	24.8	24.8
	市	126.6	126.8	127.0	127.4	127.9	25.2	25.2	25.3
10才	全国	131.5	132.0	132.4	132.6	133.3	28.0	28.2	28.4
	県	130.4	130.4	131.6	131.7	131.8	27.6	27.6	28.0
	市	132.1	132.7	133.0	133.0	133.7	28.5	28.3	28.6
11才	全国	137.6	138.1	138.6	138.9	139.3	31.9	32.3	32.5
	県	136.2	136.6	137.7	137.9	137.9	31.3	32.0	32.0
	市	138.2	138.7	139.4	139.6	139.8	32.0	33.1	32.5
12才	全国	143.1	144.0	144.3	144.9	145.4	36.5	36.9	37.3
	県	142.1	143.3	143.6	144.0	144.5	35.9	36.5	36.7
	市	144.1	144.5	145.2	145.5	146.0	36.4	36.7	37.0
13才	全国	147.6	148.1	148.8	149.0	149.5	41.4	41.5	41.9
	県	146.7	147.3	148.2	148.4	148.7	40.7	41.0	41.3
	市	148.2	148.6	149.3	149.8	150.2	41.3	41.3	41.3
14才	全国	150.3	150.7	151.1	151.6	151.8	45.1	45.3	45.3
	県	149.8	150.5	150.6	151.0	151.4	44.6	45.0	45.0
	市	151.0	151.3	151.7	150.1	152.5	45.0	45.1	45.1

男子及び女子の平均体位

市教育委員会

重 (Kg)		胸囲 (cm)					座高 (cm)				
37年	38年	34年	35年	36年	37年	38年	34年	35年	36年	37年	38年
19.3	19.3	56.4	56.4	56.5	56.5	56.5	63.2	63.3	63.5	63.6	63.7
19.0	19.0	56.7	56.6	56.5	56.9	56.7	62.9	62.8	63.0	62.9	63.1
19.3	19.4	56.3	56.3	56.5	56.4	56.0	63.5	63.5	63.6	63.1	63.7
21.3	21.4	58.2	58.3	58.3	58.4	58.5	65.7	65.8	66.0	66.1	66.3
21.1	21.2	58.3	58.7	58.6	58.8	58.5	65.1	65.3	65.7	65.5	65.6
21.2	21.4	58.3	58.1	58.3	58.3	57.8	65.8	65.9	66.2	66.3	66.6
23.5	23.6	60.1	60.2	60.3	60.3	60.5	68.1	68.2	68.3	68.4	68.6
23.1	23.3	60.4	60.3	60.4	60.5	60.5	67.7	67.6	67.9	68.0	67.9
23.5	23.8	60.1	60.1	60.2	60.2	59.8	68.2	68.3	68.6	68.5	68.5
25.8	26.0	62.0	62.1	62.2	62.3	62.4	70.2	70.3	70.5	70.6	70.8
25.5	25.6	62.2	62.4	62.3	62.5	62.4	70.1	69.8	70.1	70.1	70.3
25.8	26.0	61.8	62.1	62.1	62.3	61.9	70.4	70.4	70.7	70.8	70.7
28.4	28.0	63.9	64.0	64.1	64.2	64.5	72.1	72.4	72.5	72.6	72.7
27.7	27.9	64.8	64.2	64.2	64.3	64.4	71.7	71.8	72.1	72.0	72.2
28.3	28.5	64.0	64.0	64.1	64.3	63.9	71.7	72.3	72.7	72.8	72.8
31.2	31.5	66.0	66.0	66.3	66.4	66.6	74.2	74.3	74.5	74.6	74.8
30.9	31.7	66.1	66.4	66.4	66.5	66.5	73.8	73.7	74.1	74.2	74.4
31.1	31.5	66.2	66.2	66.2	66.5	66.1	73.9	75.3	74.7	74.8	74.8
35.2	35.6	68.4	68.6	68.8	69.0	69.2	76.5	77.0	77.2	77.7	77.7
34.4	34.6	68.5	68.3	68.9	68.3	68.8	76.0	76.5	76.6	77.1	76.8
35.2	35.4	68.0	68.2	68.3	68.2	69.7	76.7	77.0	77.4	72.9	78.2
40.4	40.7	72.1	72.0	72.3	72.5	72.9	80.0	80.0	80.5	80.9	81.2
39.5	39.9	72.1	72.0	72.5	72.1	72.2	79.5	79.6	80.0	80.3	80.4
40.4	41.0	71.4	71.6	72.5	71.7	72.8	80.4	80.4	81.0	81.3	81.5
46.1	46.6	76.1	76.3	76.3	76.7	77.0	83.4	83.6	83.9	84.3	84.6
45.4	45.4	76.0	76.1	76.0	76.4	76.6	82.7	83.3	83.3	83.9	83.8
46.2	46.9	75.9	76.0	75.9	76.8	77.0	83.4	84.3	84.2	84.9	85.0

37年	38年	34年	35年	36年	37年	38年	34年	35年	36年	37年	38年
18.8	18.8	54.8	54.9	54.9	54.9	56.6	62.7	62.8	63.0	63.1	63.2
18.5	18.5	55.0	55.1	54.9	55.4	56.7	61.7	62.2	62.4	62.6	62.8
18.7	18.9	54.7	54.9	55.0	54.8	56.0	62.8	62.9	63.0	63.1	63.3
20.7	20.8	56.5	56.7	56.6	56.6	58.5	65.1	65.3	65.6	65.6	65.8
20.4	20.5	56.7	57.0	56.7	56.9	58.5	65.0	64.7	64.8	65.0	65.2
20.7	20.7	56.5	56.5	56.6	56.7	57.8	65.3	65.5	64.8	65.8	65.9
23.0	23.1	58.4	58.5	58.6	58.6	60.5	67.7	67.8	68.0	68.0	68.3
22.7	22.7	58.7	58.8	58.2	58.7	60.5	67.3	67.2	67.4	67.5	67.6
22.9	23.2	58.5	58.5	58.4	58.5	59.8	62.9	67.9	68.1	68.1	68.3
25.5	25.7	60.4	60.6	60.6	60.7	62.4	70.1	70.2	70.4	70.4	70.6
25.1	25.4	60.6	60.8	60.5	60.8	62.4	69.8	69.6	69.2	69.9	70.3
25.5	25.6	60.6	60.5	60.5	60.9	61.9	70.4	69.8	70.5	70.5	70.9
28.6	28.8	62.9	63.1	63.1	63.2	64.5	72.0	72.8	73.0	73.0	73.3
28.1	28.1	63.0	63.1	63.1	63.3	64.4	72.2	72.0	72.6	72.6	72.6
28.8	28.9	62.7	63.0	63.2	63.1	63.9	72.8	73.0	73.3	73.3	73.5
32.8	32.9	66.0	66.3	66.5	66.6	66.6	75.5	75.9	76.1	76.1	76.2
32.1	32.0	65.0	66.3	66.2	66.2	66.5	74.1	74.9	75.7	75.7	76.2
32.6	32.7	66.1	66.5	66.5	66.6	66.1	75.8	76.1	76.5	76.8	76.5
37.6	37.8	69.7	70.1	70.4	70.4	69.2	78.6	79.1	79.4	79.5	79.9
37.4	37.3	69.5	70.0	70.2	70.2	68.8	78.0	78.8	78.9	79.3	79.3
37.4	37.6	69.0	70.0	70.0	70.3	69.7	79.9	79.5	79.8	80.2	80.4
42.2	42.3	73.7	73.6	74.0	74.2	72.9	81.3	81.5	81.9	82.1	82.3
41.6	41.9	73.6	73.1	74.3	73.9	72.2	80.6	81.4	81.5	81.8	81.9
41.9	42.3	73.3	73.1	74.4	73.4	72.8	81.4	82.0	82.0	82.5	82.8
45.7	45.8	76.7	76.7	76.8	76.9	77.0	84.2	83.2	83.3	83.3	83.7
45.2	45.6	76.7	76.6	76.7	76.5	76.6	82.5	83.0	83.1	83.2	83.5
45.2	45.6	76.2	75.9	76.1	76.1	77.0	82.8	83.5	84.0	83.8	84.3

230 各種学校教員数・生徒数

本表は昭和39年5月1日現在学校基本調査（指定統計第13号）の結果である。

単位＝人　　県統計調査課

設置別	学校名	課程別	教員数 総数	教員数 男	教員数 女	生徒数 総数	生徒数 男	生徒数 女	昼夜別	その他職員数
	総数		601	414	187	7 868	3 202	4 666		92
市立	実務商業学校	商業	8	8	—	235 50	51 19	184 31	昼 夜	9
私立	熊本医師会附属准看護婦学院	看護婦	37	25	12	240	4	236	昼	5
〃	聖母慈恵病院　〃	〃	19	3	16	45	—	45	〃	1
〃	聖マリア学院	和洋裁	13	1	12	163 70	—	163 70	昼 夜	—
〃	香蘭編物手芸学院	編物手芸	3	—	3	15	—	15	昼	—
〃	予備校松楠塾	予備校	36	33	3	367	315	52	〃	5
〃	熊本予備校	〃	21	20	1	145	132	13	〃	3
〃	熊本英数学館	一般教養	20	20	—	246	224	22	〃	—
〃	熊本英学院	語学タイピスト	4	2	2	16 4	— —	16 4	昼 夜	—
〃	壺溪塾	予備校	19	19	—	270 122	251 113	19 9	〃	8
〃	熊本高等簿記学校	簿記珠算	5	3	2	43 31	5 7	38 24	〃	—
〃	鎮西商科専門　〃	簿記珠算 タイピスト	14	10	4	241 72	77 40	164 32	〃	—
〃	熊本ＹＭＣＡ学院	国語簿記珠算	19	11	8	58 236	7 127	51 109	〃	—
〃	九州高等簿記学校	簿記珠算	2	2	—	57	13	44	夜	2
〃	熊本経理専門　〃	〃	6	4	2	46 50	25 33	21 17	昼 夜	—
〃	竹森ソーイング スクール	洋裁	6	1	5	45 59	— —	45 59	〃	—
〃	九州洋裁学院	〃	14	—	14	112 135	— —	117 135	〃	—
〃	清香ドレスメーカー女学院	〃	9	—	9	55 110	— —	55 110	〃	1
〃	熊本文化服装学院	〃	9	—	9	72 62	— —	72 62	〃	—
〃	九州音楽　〃	音楽	7	1	6	45	15	30	昼	—
〃	白川自動車高等学校	自動車	14	13	1	209	177	32	〃	4
〃	かしわだ服装学院	洋裁	6	1	5	41 84	— 1	41 83	昼 夜	—
〃	片倉服装学院	〃	7	7	—	231	—	231	昼	—
〃	女子文化服装　〃	〃	17	—	17	158 90	— —	158 90	昼 夜	2
〃	常盤家政専門学校	和洋裁	18	—	18	307	—	307	昼	—
〃	健軍文化服装学院	洋裁	5	—	5	30 50	— 1	30 49	昼 夜	—
〃	熊本理容専門学校	理容	7	7	—	79	33	46	昼	2
〃	九州高等美容学校	美容	13	7	6	164	3	161	〃	2
〃	熊本中央理容専門学校	理容	12	11	1	124	43	81	〃	2
〃	和光文化服装学院	洋裁	5	1	4	29 39	— —	29 39	昼 夜	—
〃	熊本榎園料理研究所	料理	4	3	1	310 235	5 5	305 230	〃	2
〃	熊本栄養学園	〃	5		5	55 100	— —	55 100	〃	1
〃	九州工科高等学校	自動車・電気	36	36	—	763	763	—	昼	11
〃	熊本自動車専門学校	自動車	50	50	—	285 63	190 52	95 11	昼 夜	6
〃	九州バレエ学校	舞踊	3	1	2	60	—	60	昼	—
〃	熊本医学技術専門学校	衛生検査	19	17	2	89	46	43	〃	3
〃	熊本法律専門学校	法律	18	18	—	120	103	17	夜	2
〃	東肥高等自動車　〃	自動車	37	36	1	160 84	115 71	45 13	昼 夜	13
〃	熊本家庭料理塾	料理	3	—	3	60 60	— —	60 60	〃	1
〃	寺原自動車学校	自動車	44	43	1	125 66	91 45	34 21	〃	6
〃	不二編物　〃	編物	4	—	4	50	—	50	昼	1
〃	清心ドレスメーカー女学院	洋裁	3	—	3	10 21	—	10 21	昼 夜	—

231 市立図書館和漢書蔵書冊数

市立図書館

年次	総数	総記	哲学宗教	歴史地誌	社会科学	自然科学	工学	産業	芸術	語学	文学	児童	蘇峰文庫	市政資料	その他
昭和34年	16 361	687	532	827	1 687	650	372	269	605	222	7 763	1 197	305	2 125	2 100
35年	18 479	824	799	1 122	2 235	802	450	346	732	264	6 902	1 554	324	2 125	…
36年	22 861	991	864	1 262	2 567	901	582	371	843	326	7 727	1 851	342	2 125	2 189
37年	24 776	1 022	911	1 419	2 825	971	655	418	930	363	8 511	2 087	350	2 125	2 189
38年	**24 522**	**1 153**	**975**	**1 528**	**3 092**	**1 096**	**724**	**541**	**999**	**385**	**9 159**	**2 301**	**351**	**2 125**	**93**

232 市立図書館洋書蔵書冊数

市立図書館

年次	総数	総記	哲学	宗教	社会	語学	自然科学	実用技術	芸術	文学	歴史	小説	伝記	児童
昭和34年	2 959	159	85	39	535	197	137	296	250	236	322	363	153	187
35年	3 266	183	90	37	631	223	147	331	261	268	358	387	162	188
36年	3 467	199	92	33	687	238	151	346	264	297	383	416	169	192
37年	3 649	202	98	33	765	255	160	357	269	304	414	423	175	194
38年	**3 865**	**197**	**101**	**33**	**835**	**332**	**152**	**361**	**278**	**310**	**458**	**428**	**181**	**199**

233 市立図書館入館者数

市立図書館

年月度	総数	一般 農水産林業	一般 交通工業	一般 商業	一般 公務員	一般 会社員	一般 労務者	一般 主婦	一般 無業	一般 その他	学生 大学	学生 高校	学生 各種学校	学生 予備校	学生 中学	学生 小学
昭和35年度	42 433	18	23	416	3 868	2 014	93	79	3 992	402	9 453	15 093	33	4 932	1 683	334
36年度	48 701	16	3	259	3 106	1 256	108	37	2 251	179	7 250	16 550	33	6 993	2 351	309
37年度	40 221	15	10	283	3 143	1 630	177	63	1 970	179	6 388	17 061	—	6 073	2 685	543
38年度	**44 222**	**10**	**6**	**321**	**2 325**	**1 266**	**187**	**175**	**1 479**	**300**	**6 122**	**23 685**	**—**	**4 776**	**3 022**	**548**
4月	1 393	2	—	24	124	97	9	3	80	5	238	523	—	101	136	51
5月	2 527	—	—	32	262	109	16	10	176	17	275	1 344	—	94	163	29
6月	3 011	—	—	36	283	143	16	58	136	17	403	1 432	—	200	253	34
7月	3 324	—	—	21	216	143	21	17	130	17	401	1 704	—	239	272	143
8月	6 059	2	—	35	257	130	22	17	144	18	460	3 986	—	360	538	90
9月	5 188	2	—	28	256	142	9	19	180	50	1 044	2 703	—	483	235	37
10月	4 906	2	5	18	235	124	23	13	188	33	951	2 480	—	557	248	29
11月	2 793	—	1	28	200	74	23	2	102	53	379	1 158	—	551	179	43
12月	3 900	—	—	13	131	63	16	10	84	40	304	2 310	—	614	281	34
39年1月	3 466	2	—	28	140	87	12	14	86	22	441	1 847	—	527	239	21
2月	5 144	—	—	34	136	103	13	10	111	18	876	2 784	—	772	266	21
3月	2 511	—	—	24	85	51	7	2	62	10	350	1 414	—	278	212	16

234 県立図書館蔵書冊数

県立図書館

年度	総数	総記	哲学	歴史地理	社会科学	自然科学	工学	産業	芸術	語学	文学	児童図書	ママコーナ	移動図書館	その他
昭和34年度	64 448	4 808	2 863	6 023	5 400	4 090	2 435	2 871	2 313	1 090	11 701	1 532	—	—	19 322
35年度	83 016	4 908	3 348	6 789	7 085	4 569	2 996	3 309	2 382	1 174	12 590	1 882	—	12 304	19 680
36年度	76 676	14 345	2 827	4 457	6 819	4 206	2 320	1 492	1 232	775	8 324	2 759	—	16 259	10 861
37年度	85 461	14 986	2 899	4 737	7 316	4 342	2 436	1 721	1 320	887	8 797	3 664	1 191	20 304	10 861
38年度	**82 822**	**3 051**	**2 955**	**4 779**	**8 034**	**4 145**	**2 372**	**1 716**	**1 376**	**696**	**9 075**	**4 238**	**1 877**	**24 479**	**14 029**

235 県立図書館図書閲覧冊数

ママーコーナ開設は昭和37年11月より

県立図書館

年度	総数	総記	哲学	歴史地理	社会科学	自然科学	工学	産業	芸術	語学	文学	児童図書	移動図書館	ママコーナ	その他
昭和34年度	88 076	5 562	2 068	5 516	—	11 486	11 911	5 431	1 883	1 910	825	10 328	31 156	—	—
35年度	116 736	5 691	1 459	3 890	—	9 525	10 162	4 577	1 859	1 869	6 453	9 705	32 817	—	28 728
36年度	225 059	7 158	2 356	4 832	—	10 495	10 303	4 511	1 717	1 895	6 158	15 107	28 071	—	132 456
37年度	278 545	10 901	3 557	5 207	—	12 368	9 439	6 071	2 025	2 133	5 253	17 299	37 979	1 337	164 976
38年度	**526 455**	**3 293**	**3 275**	**4 938**	**11 260**	**8 177**	**4 506**	**2 187**	**2 434**	**4 057**	**20 047**	**17 029**	**430 770**	**6 105**	**8 377**

236 市内ラジオ・テレビ受信契約数

日本放送協会熊本中央放送局

年次	ラジオ				テレビ			
	総数	有料	無料	普及率	総数	有料	無料	普及率
昭和34年	53 930	51 557	2 373	72.1	18 540	18 491	49	24.8
35年	46 480	44 112	2 368	51.2	28 367	28 315	52	31.3
36年	39 217	36 539	2 678	43.2	38 977	38 913	64	42.9
37年	20 547	17 876	2 671	41.1	50 650	50 581	69	55.8
38年	**14 993**	**12 492**	**2 501**	**16.5**	**59 318**	**59 245**	**73**	**65.3**

237 映画・演劇等観覧人員（管内分）

単位＝人

熊本税務署

年月度	総数	映画	演劇	演芸	音楽	スポーツ	その他	映画館数
昭和36年度	5 532 743	4 918 639	87 936	38 146	115 652	28 650	343 720	38
37年度	4 697 788	3 956 859	160 858	36 243	95 015	25 893	422 920	31
38年度	**3 360 898**	**3 082 266**	**74 742**	**63 413**	**92 509**	**28 845**	**19 123**	**31**
4月	294 553	273 613	6 463	5 649	5 386	3 442	—	31
5月	299 275	260 360	4 755	24 348	9 221	591	—	31
6月	271 502	258 267	6 192	—	7 043	—	—	31
7月	293 924	275 866	3 427	2 444	11 497	690	—	31
8月	341 352	332 359	2 646	1 920	4 427	—	—	29
9月	271 480	264 534	3 463	2 180	—	1 303	—	29
10月	231 521	213 167	10 299	56	7 999	—	—	29
11月	259 068	227 505	18 655	2 283	8 499	2 126	—	28
12月	222 610	190 915	2 669	—	7 784	5 030	16 212	30
39年1月	334 190	328 515	4 107	123	—	—	1 445	27
2月	245 741	217 169	1 762	6 086	5 700	13 558	1 466	28
3月	295 682	239 996	10 304	18 324	24 953	2 105	—	25

238 動物園観覧入園者数

単位＝人

市動物園

年月度	開園日数	総入園人員	普通 大人	普通 中学生	普通 小学生	団体 大人	団体 中学生	団体 小学生	園児無料（団体）	1日平均入園者数
昭和34年度	365	402 714	182 961	9 908	50 285	34 542	28 745	80 758	15 515	1 103
35年度	366	398 078	177 948	10 932	49 487	38 852	19 992	81 614	19 253	1 088
36年度	365	422 751	208 005	14 995	56 910	36 354	16 964	68 566	20 957	1 158
37年度	365	401 021	201 693	16 499	51 588	31 348	15 445	64 235	20 213	1 099
38年度	**366**	**397 094**	**214 028**	**16 675**	**49 265**	**25 660**	**13 153**	**59 593**	**18 720**	**1 085**
4月	30	50 005	28 556	2 690	8 511	2 077	2 188	5 320	663	1 666
5月	31	41 214	16 467	990	2 356	2 879	4 646	12 236	1 640	1 329
6月	30	15 493	8 636	327	1 263	427	1 095	2 953	792	516
7月	31	13 562	8 932	697	2 393	518	30	503	489	437
8月	31	33 753	19 409	2 672	9 452	833	61	900	426	1 088
9月	30	39 724	20 982	975	4 155	3 670	912	6 962	2 068	1 324
10月	31	59 405	21 032	874	2 129	6 149	2 495	21 138	5 588	1 916
11月	30	35 357	18 791	1 048	3 325	2 890	386	6 187	2 730	1 178
12月	31	9 853	7 780	491	1 413	83	—	42	44	317
39年1月	31	37 247	27 212	2 252	7 572	91	—	—	120	1 201
2月	29	12 696	9 756	563	1 370	510	180	175	142	437
3月	31	48 785	26 475	3 096	5 326	5 533	1 160	3 177	4 018	1 573

239 博物館所蔵資料数

昭和38年度

(1) 自然科学部門

市博物館

貝類標本	植物標本	哺乳類標本	昆虫標本	鳥類標本	古生物化石標本	魚類両棲爬類	鉱物岩石資料	物理天文資料	写真資料	スライド資料	合計
30 849	3 449	75	1 533	134	257	693	30 054	52	165	39	67 300

(2) 人文科学部門

考古資料	歴史資料	典籍古文書	美術工芸資料	民俗資料	無形文化財資料	写真資料	スライド資料	合計
12 055	147	178	1 902	407	11	187	13	14 900

240 博物館入館者数

単位＝人

市博物館

年月度	開館日数	個人入館者 総数	個人入館者 大人	個人入館者 小中学生	団体入館者 総数	団体入館者 大人	団体入館者 小中学生	無料入館者 大人	無料入館者 小中学生
昭和37年度	294	7 379	4 520	2 859	880	99	781	3 056	118
38年度	**300**	**6 629**	**4 121**	**2 508**	**2 332**	**426**	**1 906**	**3 113**	**248**
4月	25	498	315	183	—	—	—	276	—
5月	28	692	580	112	132	—	132	299	40
6月	26	450	249	201	99	30	69	280	114
7月	22	283	127	156	58	—	58	194	—
8月	27	675	337	338	42	42	—	334	15
9月	25	1 359	838	521	120	—	120	478	79
10月	27	587	451	136	781	—	781	240	—
11月	26	424	282	142	311	—	311	247	—
12月	21	205	132	73	—	—	—	167	—
39年1月	22	302	177	125	—	—	—	159	—
2月	25	430	282	148	161	30	131	227	—
3月	26	724	351	373	628	324	304	212	—

241 一般観光客数

単位＝人　国鉄，私鉄，貸切バス，定期バス，ハイヤー，航空機利用者についてである。

市観光課

年月度	総数	県外観光客									県内客
		計	九州	四国	中国	近畿	中部	関東	東北	北海道	其の他	外国	
昭和36年度	2 637 500	759 300	304 100	18 750	60 400	86 100	32 150	43 900	8 400	4 750	190 800	9 950	1 313 950
37年度	2 891 304	811 226	322 570	23 327	75 564	84 890	31 767	45 333	16 190	4 505	198 330	8 750	1 477 670
38年度	**2 297 238**	**871 788**	**385 650**	**26 510**	**62 570**	**51 580**	**45 730**	**65 310**	**8 750**	**4 600**	**209 380**	**11 708**	**1 425 450**
4月	221 379	74 789	39 750	2 950	3 830	3 260	2 990	4 410	350	260	15 150	1 839	146 590
5月	173 853	51 563	28 350	1 560	4 660	4 270	3 590	3 950	150	140	3 360	1 533	122 290
6月	172 164	57 504	23 720	1 150	2 220	6 100	4 600	5 800	180	250	12 930	554	114 660
7月	147 406	52 596	15 640	960	2 650	3 590	4 540	2 950	470	30	21 080	686	94 810
8月	136 584	43 834	14 670	1 550	3 330	1 190	1 640	2 130	50	20	18 670	584	92 750
9月	165 046	67 486	29 810	1 250	6 530	3 090	2 560	4 550	1 550	210	17 090	846	97 560
10月	228 598	92 678	52 210	1 790	5 110	1 370	2 130	5 790	420	90	21 500	2 268	135 920
11月	223 389	93 459	64 400	1 830	3 170	4 550	1 760	2 150	150	70	14 620	759	129 930
12月	178 816	51 726	17 310	960	800	1 650	2 280	3 350	350	—	24 300	726	127 090
39年1月	200 709	86 509	26 190	4 140	9 280	8 680	4 330	7 430	670	180	25 150	459	114 200
2月	196 408	79 398	24 250	3 660	7 610	1 260	5 470	6 050	1 190	740	28 530	638	117 010
3月	252 886	120 246	49 350	4 710	13 380	12 570	9 840	16 750	3 220	2 610	7 000	816	132 640

242 学生観光客数

単位＝人

市観光課

年月度	学生観光客										
	総数	九州	四国	中国	近畿	中部	関東	東北	北海道	其の他	外国
昭和36年度	564 250	194 350	12 600	34 600	106 000	42 650	52 750	4 200	1 850	115 000	250
37年度	602 408	184 480	27 730	61 250	113 040	39 470	54 870	7 790	2 198	111 070	510
38年度	**793 090**	**372 570**	**25 270**	**64 930**	**86 340**	**59 220**	**60 970**	**3 800**	**1 610**	**118 380**	**—**
4月	132 890	55 240	5 480	23 380	24 050	3 410	11 400	290	300	9 340	—
5月	144 500	74 310	6 470	16 630	16 800	9 350	18 370	—	260	2 310	—
6月	23 080	11 280	1 440	2 830	1 520	2 680	1 300	—	90	1 940	—
7月	21 260	10 880	380	1 030	420	960	440	190	110	6 850	—
8月	45 940	13 120	1 750	2 650	1 580	2 060	1 550	40	80	23 110	—
9月	63 870	40 500	1 330	4 520	1 660	1 440	1 350	260	—	12 810	—
10月	128 180	56 860	1 910	5 220	8 250	7 910	3 300	1 040	270	43 420	—
11月	92 700	38 430	1 790	3 200	14 230	12 930	8 950	540	260	12 370	—
12月	12 520	8 460	80	150	1 470	950	280	—	—	1 130	—
39年1月	13 650	3 090	1 610	200	2 930	1 470	2 110	40	—	2 200	—
2月	21 870	6 740	990	1 770	4 280	3 610	2 920	90	90	1 400	—
3月	92 630	53 660	2 040	3 350	9 150	12 450	9 000	1 330	150	1 500	—

243 熊本市観光客運輸機関利用状況

単位＝人

熊本県観光課

年月次	総数	汽車利用			バス利用				熊本空港
		計	普通	団体	計	普通	貸切(県外)	貸切(県内)	
昭和37年	2 927 268	1 383 124	1 217 699	165 425	1 538 888	758 750	453 994	326 144	5 256
昭和38年	**3 225 855**	**1 477 132**	**1 321 127**	**156 005**	**1 742 335**	**1 107 647**	**634 688**		**6 388**
1月	206 100	115 638	108 510	7 128	90 248	78 560	11 688		214
2月	190 615	98 542	90 312	8 230	91 908	66 400	25 508		165
3月	318 990	151 253	131 730	19 523	167 282	100 343	66 439		455
4月	384 237	165 407	140 271	25 136	218 337	139 606	78 731		493
5月	352 025	137 541	121 413	16 128	214 204	110 776	103 428		280
6月	208 265	94 255	82 810	11 445	113 664	84 136	29 528		346
7月	182 455	98 286	88 498	9 788	83 621	62 300	21 321		548
8月	205 996	110 290	104 860	5 430	95 071	80 903	14 168		635
9月	260 321	121 501	106 489	15 012	138 486	84 593	53 893		834
10月	396 145	154 763	138 930	15 833	240 395	121 257	119 138		987
11月	328 092	132 312	114 196	18 116	194 912	105 005	89 907		868
12月	192 114	97 344	93 108	4 236	94 207	73 268	20 939		563

244 熊本城観覧人員及び観覧料収入

単位＝人・円

市熊本城管理事務所

年月度	総額	入園料		登閣料							
		人員	金額	普通券							
				総額		大人		中学生		小学生	
				人員	金額	人員	金額	人員	金額	人員	金額
昭和36年度	40 989 133	1 430 234	14 189 358	471 946	17 808 928	435 542	16 220 049	20 091	662 669	46 313	926 210
37年度	32 025 469	764 226	7 536 754	378 214	14 297 156	326 910	13 089 169	19 925	580 770	31 379	627 217
38年度	**37 338 437**	**1 312 096**	**12 895 913**	**391 586**	**14 999 662**	**349 509**	**13 976 697**	**18 188**	**545 171**	**23 889**	**477 794**
4月	4 854 560	174 502	1 710 973	44 551	1 693 218	39 024	1 560 462	2 222	66 656	3 305	66 100
5月	4 929 519	176 863	1 729 176	30 104	1 166 534	27 482	1 098 820	1 573	46 754	1 049	20 960
6月	1 499 806	54 091	531 976	15 192	593 822	14 359	574 052	311	9 330	522	10 440
7月	1 273 233	42 927	423 095	17 154	654 590	15 281	611 240	589	17 670	1 284	25 680
8月	2 336 954	70 775	705 108	37 928	1 382 750	29 935	1 197 350	2 554	76 620	5 439	108 780
9月	2 475 938	84 256	834 931	27 677	1 069 055	25 260	1 010 165	1 056	31 676	1 361	27 214
10月	5 004 605	189 227	1 857 279	43 638	1 705 678	40 917	1 635 893	1 539	46 145	1 182	23 640
11月	3 719 866	131 080	1 277 195	39 497	1 530 415	36 372	1 454 625	1 329	39 870	1 796	35 920
12月	1 261 534	44 771	440 097	15 169	586 888	13 944	557 718	467	14 010	758	15 160
39年1月	2 631 528	80 805	806 401	43 201	1 633 198	37 354	1 494 098	2 212	66 360	3 635	72 740
2月	1 935 178	65 506	645 830	21 924	860 671	20 849	833 571	560	16 800	515	10 300
3月	5 415 716	197 293	1 933 852	55 551	2 122 843	48 732	1 948 703	3 776	113 280	3 043	60 860

年月度	登閣料								其の他	
	団体券									
	総額		大人		中学生		小学生			
	人員	金額	人員	金額	人員	金額	人員	金額	人員	金額
昭和36年度	291 842	7 473 837	137 463	4 345 514	91 006	2 122 880	63 373	1 005 443	53 974	1 517 010
37年度	314 830	7 900 429	127 764	3 970 423	132 119	3 061 249	54 947	868 757	91 710	2 291 130
38年度	**322 729**	**8 007 752**	**123 449**	**3 832 167**	**142 961**	**3 285 544**	**56 319**	**890 041**	**47 837**	**1 435 110**
4月	50 876	1 267 309	14 650	458 836	32 951	757 451	3 275	51 022	6 102	183 060
5月	81 607	1 890 469	16 235	502 524	49 161	1 131 526	16 211	256 419	4 778	143 340
6月	13 627	324 328	4 872	150 773	5 322	121 019	3 433	52 536	1 656	49 680
7月	4 964	125 288	1 797	56 268	2 808	63 276	359	5 744	2 342	70 260
8月	4 140	110 916	2 197	67 535	1 683	39 221	260	4 160	4 606	138 180
9月	19 950	471 572	7 559	238 468	5 382	124 625	7 009	108 479	3 346	100 380
10月	52 633	1 272 058	21 473	671 695	14 488	334 169	16 672	266 194	5 653	169 590
11月	30 762	776 056	14 524	451 279	9 610	218 842	6 628	105 935	4 540	136 200
12月	6 103	182 859	5 684	174 461	258	5 822	161	2 576	1 723	51 690
39年1月	3 304	101 779	3 304	101 779	—	—	—	—	3 005	90 150
2月	11 072	332 347	10 337	315 763	603	14 472	132	2 112	3 211	96 330
3月	43 691	1 152 771	20 817	642 786	20 695	475 121	2 179	34 864	6 875	206 250

245 宗教法人数（昭和38年）

熊本県文書文教課

種別	法人数	種別	法人数	種別	法人数
総数	**430**	浄土宗本派	23	天台宗	3
神道		浄土西山禅林寺派	1	八宗兼学真修教	3
神社本庁	124	曹洞宗	21	華厳宗	2
単立神社	1	臨済宗妙心寺派	2	単立寺院	21
天理教	21	〃 南禅寺派	2		
金光教	5	〃 大徳寺派	1	キリスト教	
明聖教	2	日蓮宗	44	日本福音ルーテル教会	5
神理教	1	日本山妙法寺大僧加	1	日本キリスト教団	4
神習教	3	法華宗	1	日本ナザレン教団	1
世界心道教	1	本門仏立宗	1	日本バプテスト連盟	2
単立教会	4	日蓮正宗	1	日本ハリスト正教会	1
仏教		高野山真言宗	6	在日大韓キリスト教団	1
浄土真宗本願寺派	72	〃 醍醐派	2	単立キリスト教会	2
〃 大谷派	24	信貴山真言宗	1	イエスのミタマ教会	1
〃 仏光寺派	2	真言宗国分寺派	1		
〃 木辺派	1	肥州高野山真心言宗	1	諸教	
		中山身語正宗	6	P. L. 教団	1
		密厳宗	6	生長の家	1

246 主 要 観 光 地

昭和38年12月末現在　　市観光課

名称	所在地	交通機関
熊本城	熊本市本丸町1番地	熊本駅から市電（1. 2. 3号系統）10分 熊本城前下車
水前寺（成趣園）	熊本市出水町今624	熊本駅、上熊本駅（2. 3. 4号系統）25分 水前寺下車 徒歩約5分
本妙寺	熊本市花園町	辛島町から市電（3. 5号系統）15分 本妙寺前下車 徒歩約10分
北岡自然公園	熊本市横手町北岡	辛島町から市電（1. 2. 3号系統）熊本駅前下車 徒歩約15分
立田自然公園	熊本市黒髪町下竜田	熊本駅から市電（1号系統）25分 子飼橋下車 徒歩約20分
花岡山	熊本市春日町	熊本駅前下車 徒歩約25分

247 重要文化財（建造物）

昭和38年12月末現在　　市観光課

名称	構造形式	所在地	所有者	指定年月日
熊本城		本丸町	文部省	昭和8. 1. 23
宇土櫓	三層櫓（内部五階地下一階）附属続櫓二階 重層総本瓦葺	〃	〃	〃
源之進櫓	単層短形櫓 屋根本瓦葺	〃	〃	〃
四間櫓	〃	〃	〃	〃
十四間櫓	〃	〃	〃	〃
七間櫓	〃	〃	〃	〃
田子櫓	〃	〃	〃	〃
東十八間櫓	〃	〃	〃	〃
北十八間櫓	単層折櫓 屋根本瓦葺	〃	〃	〃
五間櫓	〃	〃	〃	〃
不開門	脇戸附櫓門 屋根左端入母屋造 右端切妻造 本瓦葺	〃	〃	〃
平櫓	単層櫓前部附庇屋根本瓦葺	〃	〃	〃
監物櫓	単層櫓 屋根本瓦葺	〃	〃	〃
長堀	延長 252 73米	〃	〃	〃
細川家舟屋形	桁行二間 梁間二間一重二階切妻造板葺	熊本城天守閣	細川護貞	〃
波奈之丸	桁行三間梁間二間一重	〃	文部省	〃

248 重要文化財（刀剣・彫刻・書）

昭和38年12月末現在　　市観光課

名称	種別	点数	所在地	所有者	指定年月日
紙本墨書寒巌義尹文書	書	4幅 2巻	野田町	大慈禅寺	昭和 27. 3. 29.
銘光世（細川斉茲寄進）	刀剣	1	花園町	本妙寺	大正 5. 5. 14.
銘国行	刀剣	1	大江町	元田竹彦	大正 5. 5. 14
木造価形八幡座神像	彫刻	1	井川淵町	藤崎八幡宮	明治 39. 4. 14
木造女神座像	彫刻	1	〃	〃	明治 39. 4. 14
木造東陸永型興禅師倚像	彫刻	1	松尾町	雲巌寺	大正 4. 8. 10

249 重要文化財（史跡・天然記念物）

昭和38年12月末現在　　市観光課

名称	種別	所在地	指定年月日
熊本城跡	特別史跡	本丸町 二の丸町	昭和 30. 12. 29
千金甲古墳㈠	史跡	小島町 下松尾高城山	大正 10. 3. 3
〃 ㈡	史跡	小島町 下松尾勝負谷	大正 10. 3. 3
水前寺成趣園	史跡名勝	出水町今624	昭和 4 12. 17
スイゼンジノリ発生地	天然記念物	出水神社境内神水町上江津湖	大正 13. 12. 9
立田山ヤエクチナシ自生地	天然記念物	黒髪町下立田	昭和 4. 4 2
藤崎台の樟樹群	天然記念物	宮内町（県営野球場横）	大正 13. 12. 19

熊本市統計書

昭和39年版

昭和39年12月15日 印刷
昭和40年1月15日 発行

編集 熊本市経済部統計調査課
熊本市手取本町63番地
電話 代表②6111

印刷 コロニー印刷
熊本市二本木町271番地
電話 代表③1291

発行所 熊本市役所

351.94
Ku7964k
00665419