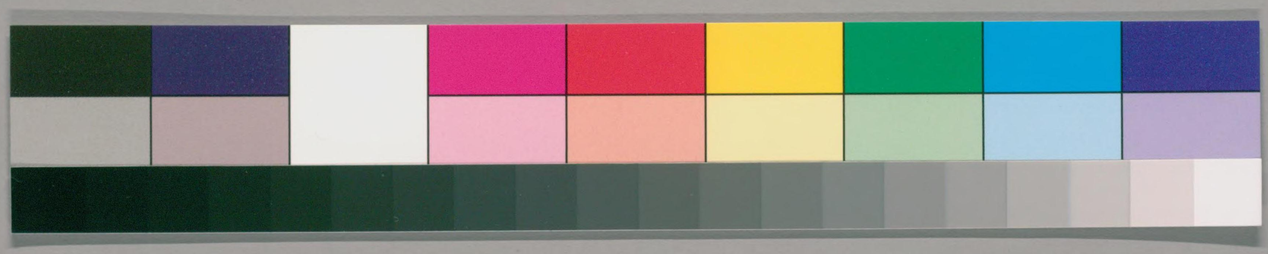

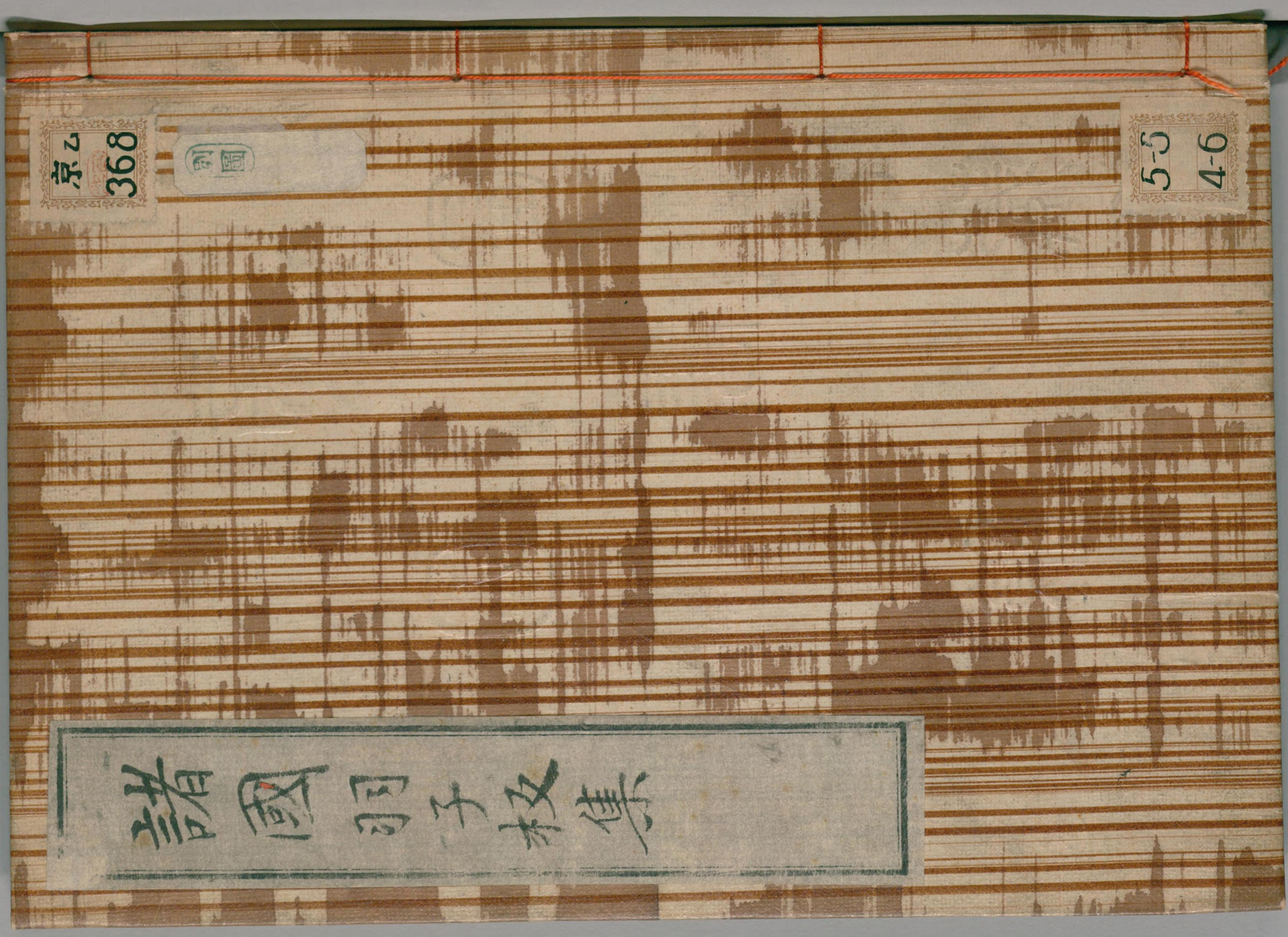

ガラス使用
国立国会図書館　タイトル『諸國羽子板集』　請求記号　寄別5-5-4-6

諸國羽子板集 全

京乙
368

別置

国立国会図書館　タイトル『諸國羽子板集』　請求記号　寄別5-5-4-6

ガラス使用

帝國圖書館藏書

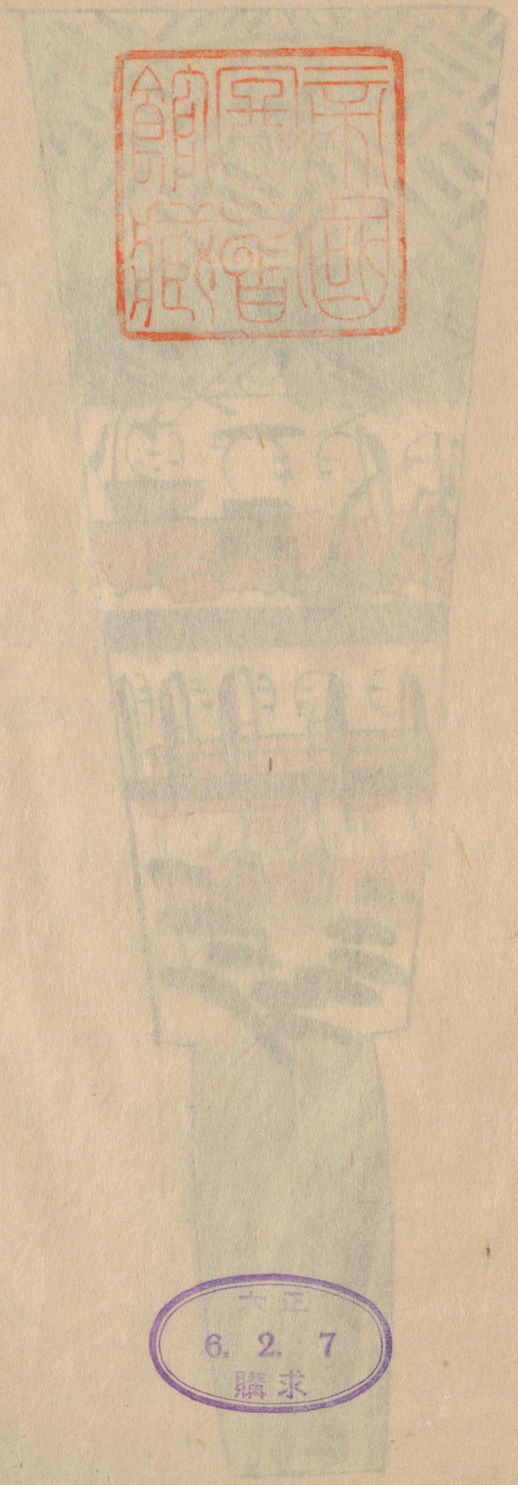

若樹文庫

大正
6. 2. 7
購求

国立国会図書館　タイトル『諸國羽子板集』　請求記号　寄別5-5-4-6

ガラス使用

古制奥州三春の羽子板

国立国会図書館　タイトル『諸國羽子板集』　請求記号　寄別5-5-4-6

ガラス使用

ガラス使用
国立国会図書館　タイトル『諸國羽子板集』　請求記号　寄別5-5-4-6

あつた
弾國の羽子板
裏も同様

国立国会図書館　タイトル『諸國羽子板集』　請求記号　寄別5-5-4-6

ガラス使用

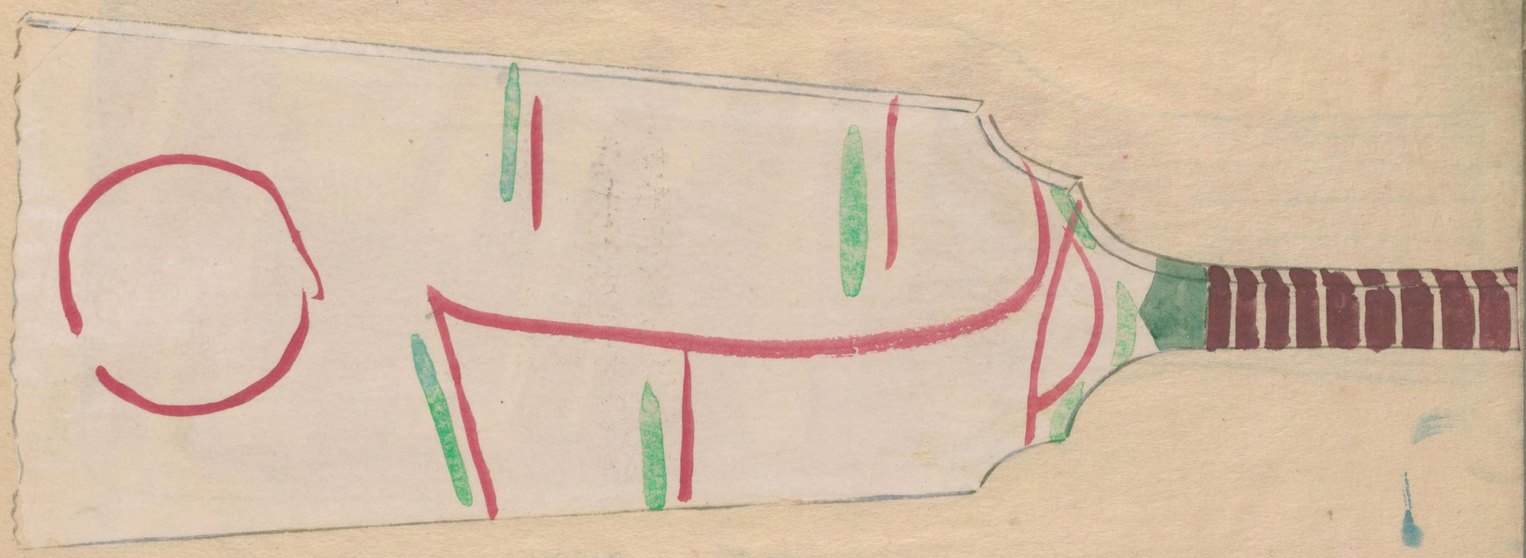

国立国会図書館　タイトル『諸國羽子板集』　請求記号　寄別5-5-4-6
ガラス使用

上總うち作

国立国会図書館　タイトル『諸國羽子板集』　請求記号　寄別5-5-4-6

ガラス使用

国立国会図書館　タイトル『諸國羽子板集』　請求記号　寄別5-5-4-6
ガラス使用

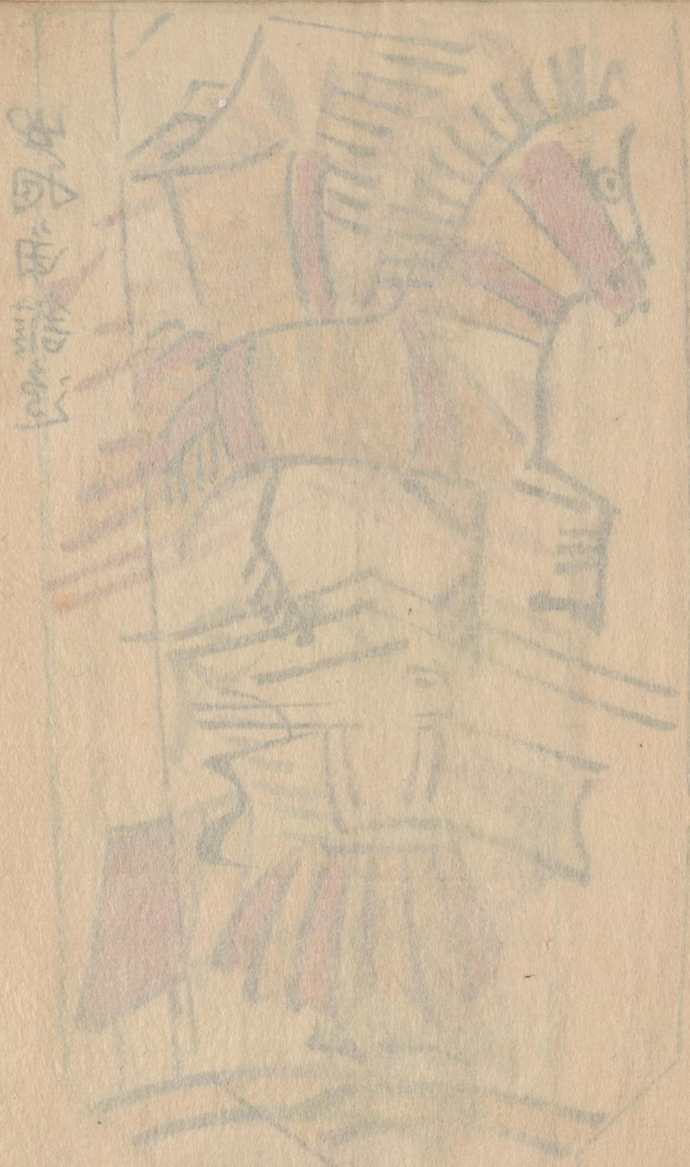

国立国会図書館　　タイトル『諸國羽子板集』　請求記号　寄別5-5-4-6

ガラス使用

国立国会図書館　タイトル『諸國羽子板集』　請求記号　寄別5-5-4-6

ガラス使用

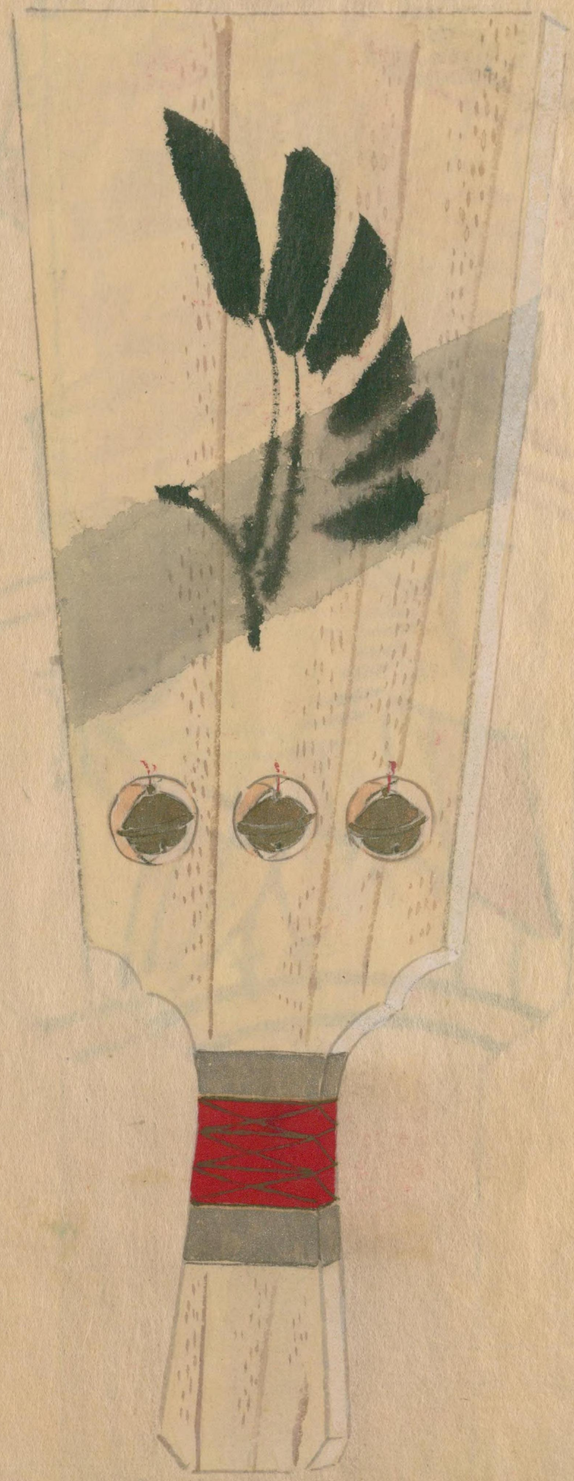

国立国会図書館　タイトル『諸國羽子板集』　請求記号　寄別5-5-4-6

ガラス使用

国立国会図書館　タイトル『諸國羽子板集』　請求記号　寄別5-5-4-6

ガラス使用

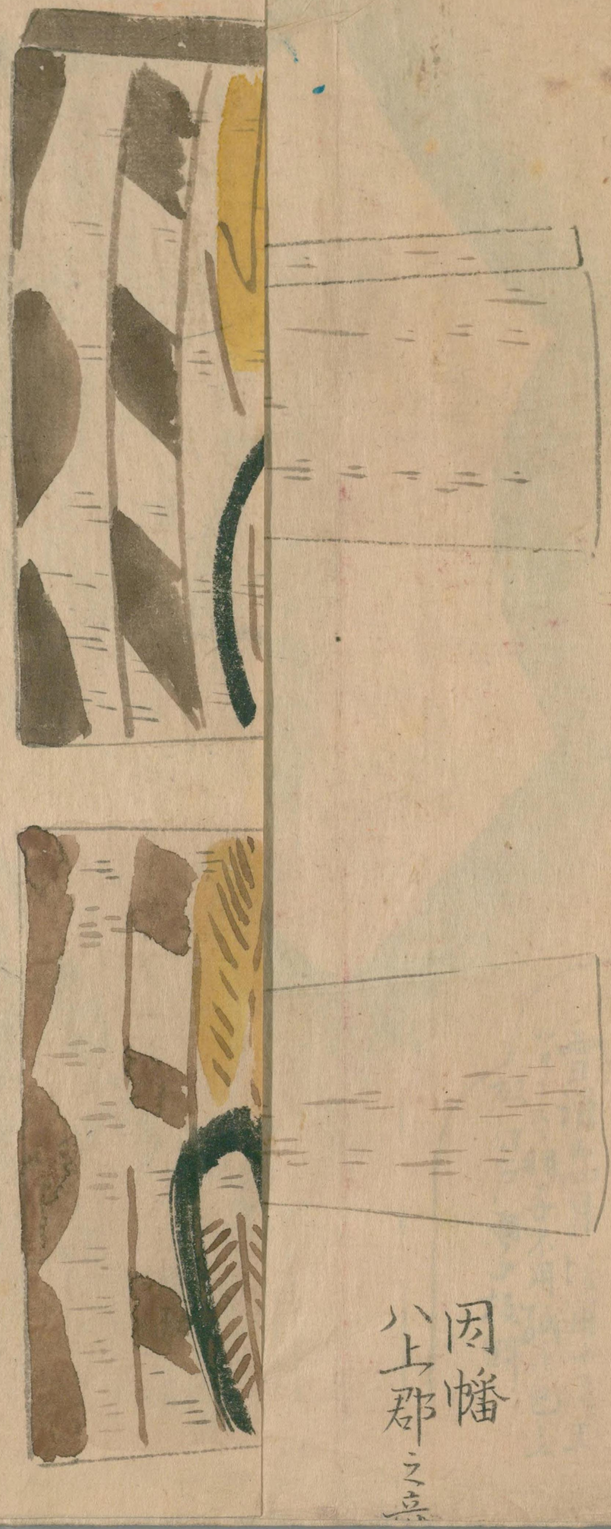

国立国会図書館　タイトル『諸國羽子板集』　請求記号　寄別5-5-4-6

ガラス使用

国立国会図書館　タイトル『諸國羽子板集』　請求記号 寄別5-5-4-6

ガラス使用

国立国会図書館　タイトル『諸國羽子板集』　請求記号 寄別5-5-4-6

ガラス使用

奥州福島之産

国立国会図書館　　タイトル『諸國羽子板集』　請求記号　寄別5-5-4-6

ガラス使用

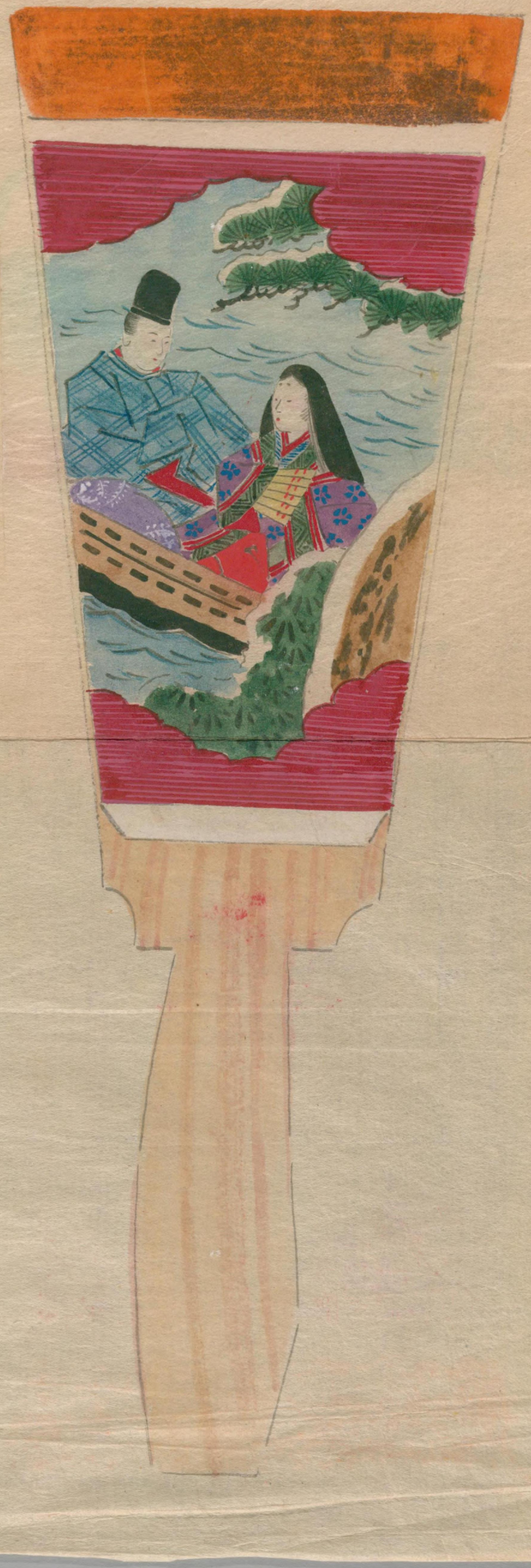

国立国会図書館　タイトル『諸國羽子板集』　請求記号　寄別5-5-4-6
ガラス使用

甲斐國の羽子板

国立国会図書館　タイトル『諸國羽子板集』 請求記号 寄別5-5-4-6

ガラス使用

国立国会図書館　タイトル『諸國羽子板集』　請求記号 寄別5-5-4-6

ガラス使用

ガラス使用
国立国会図書館　タイトル『諸國羽子板集』　請求記号　寄別5-5-4-6

奥州ニテ江戸羽子板ト云

国立国会図書館　タイトル『諸國羽子板集』 請求記号 寄別5-5-4-6
ガラス使用

奥州ニテ江戸羽子板ト云

国立国会図書館　タイトル『諸國羽子板集』 請求記号 寄別5-5-4-6

ガラス使用

奥州石ゝ巻の羽子

国立国会図書館　タイトル『諸國羽子板集』　請求記号　寄別5-5-4-6

ガラス使用

古制信濃羽子板

国立国会図書館　タイトル『諸國羽子板集』　請求記号　寄別5-5-4-6

ガラス使用

羽子板
下野那須郡 まて 翫ゝかもの

晴風 蔵

晴風 蔵

国立国会図書館　タイトル『諸國羽子板集』 請求記号 寄別5-5-4-6
ガラス使用

国立国会図書館　　タイトル『諸國羽子板集』　請求記号　寄別5-5-4-6

ガラス使用

北越むら松の産

同裏面

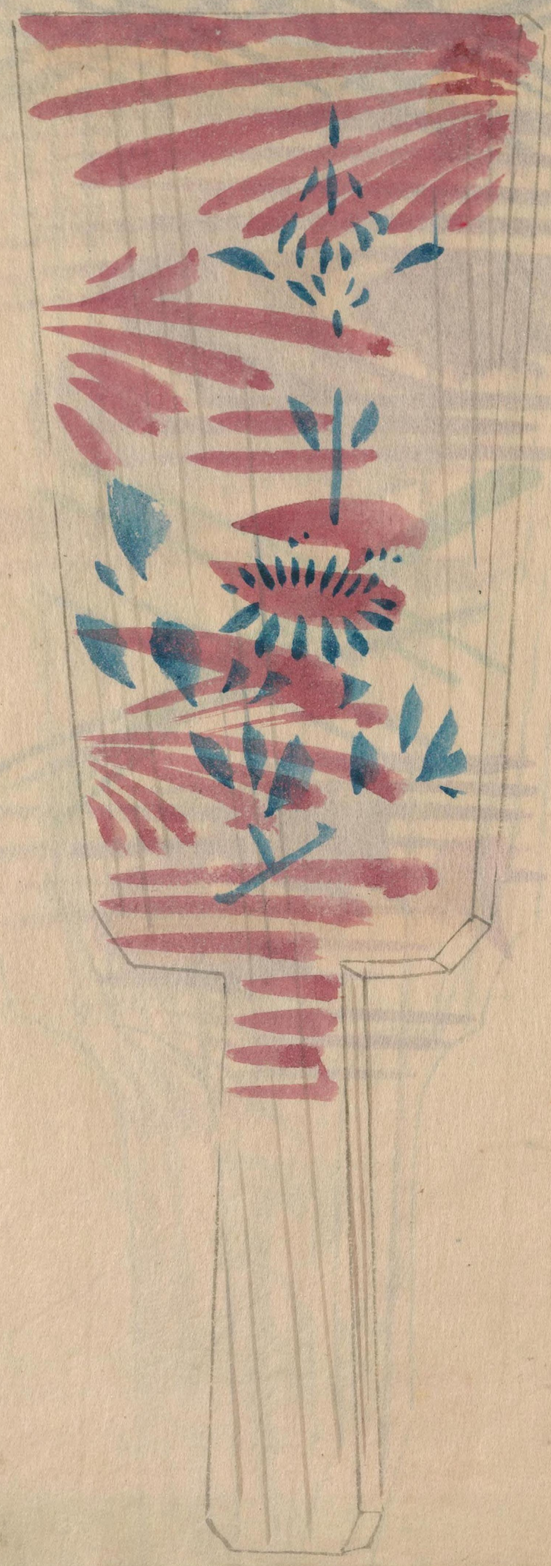

国立国会図書館　タイトル『諸國羽子板集』 請求記号 寄別5-5-4-6

ガラス使用

越後國邑松領丹產

国立国会図書館　タイトル『諸國羽子板集』 請求記号 寄別5-5-4-6

ガラス使用

京
368

国立国会図書館　タイトル『諸國羽子板集』　請求記号 寄別5-5-4-6

ガラス使用

京乙
368

国立国会図書館　タイトル『諸國羽子板集』　請求記号　寄別5-5-4-6

ガラス使用

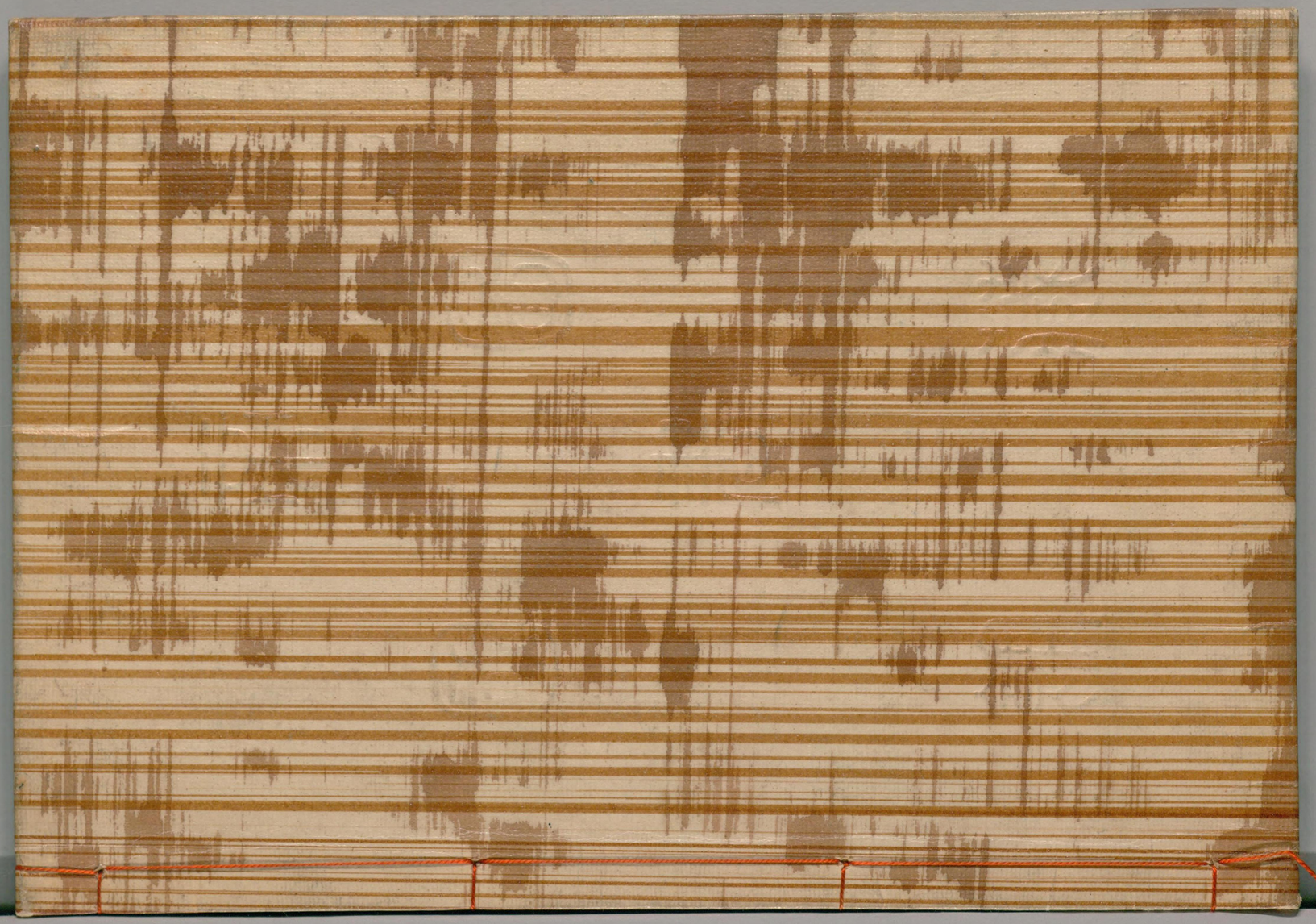

ガラス使用

国立国会図書館　タイトル『諸國羽子板集』　請求記号　寄別5-5-4-6