橋場下吹所繪圖

別 7
551

国立国会図書館　タイトル『橋場下吹所繪圖』 請求記号 本別7-551

別 7
551

橋場下吹所絵図

三分一間ヶ割

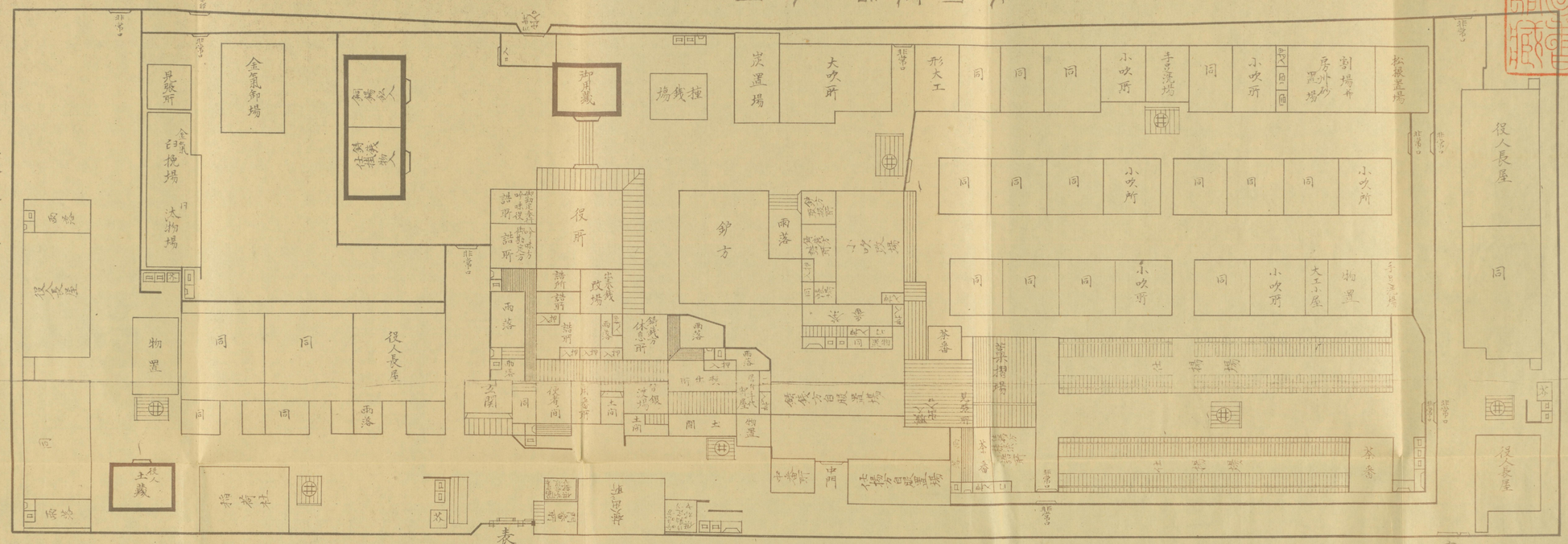

天保六未年新規建絵図

一 惣坪 千六百貳拾七坪五合

内

役所并勝手焚出所共建坪 八拾壱坪貳合五夕

外 柿屋根 六坪

合八拾七坪貳合五夕

鍛冶方 仕場方 建坪

四百六拾三坪七合五夕

外 柿屋根 三拾壹坪五合

合四百九拾五坪貳合五メ

一 表門裏門仲門共三ヶ所 非常口拾四ヶ所

一 表門番所仲番所供部屋 腰掛共 北建坪 拾壹坪七合五夕

一 構内下用場下用所四ヶ所 此建坪 三坪 外 水溜三所

一 役人長屋建坪 百六拾貳坪五合

建坪 惣合七百五拾五坪七合五夕

文政二年以来浅草橋場ヶ設けられ銀座下吹所国家より大蔵省文庫本紙以てこれを写す

大熊喜邦

内閣文庫

帝国図書館蔵

大熊喜邦氏寄贈

国立国会図書館　タイトル『橋場下吹所絵図』　請求記号 本別7-551

国立国会図書館　タイトル『橋場下吹所繪圖』 請求記号 本別7-551