夢中問答集

上
中
下

WA 7
155

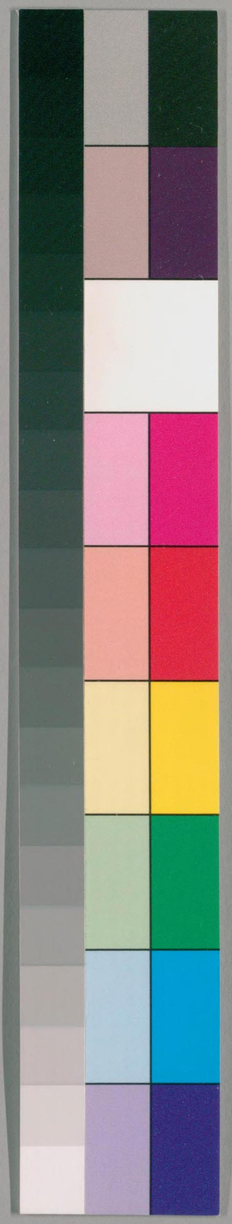

国立国会図書館　タイトル『夢中問答集 3巻』 請求記号 WA7-155

ガラス使用

WA 7
155
(1)

夢中問答

国立国会図書館　タイトル『夢中問答集 3巻』 請求記号 WA7-155

ガラス使用

問衆生ノ苦ヲヌキテ樂ヲアタフルコトハ佛ノ大慈大悲ナリ
レカルヲ佛教ノ中ニ人ノ福ヲ求ヲ制スルコトハ何故ソヤ
答世間ニ福ヲモトムル人或ハ商賈農作ノ業ヲイトナミ或
ハ利錢賣買ノ計コトヲメクラシ或ハ工巧伎藝ノ能ヲホト
ヨシ或ハ奉公給仕ノ功ヲイタス其シワサハ各コトナレト
其志ハ皆同シ其アリサマヲ見ニ生涯タノ身心ヲ苦勞スル
ハカリニテ其志ノコトクニ求得タル福モナシ其中ニタマ
求メ得テ一旦ノ樂ミアリトイヘトモ或ハ火ニヤカレ水ニ
カサレ或ハ賊人ニトラレ官人ニウハルタトヒ一期ノ間カ
カル難ニアハサル者モ報命ツクル時其福身ニ隨コトナシ
福多ケレハ罪モ亦多カ故ニ來生ニ必ス惡道ニ入ル小利

此集有両本
此本為正

国立国会図書館　タイトル『夢中問答集 3巻』 請求記号 WA7-155
ガラス使用

大損ナルー何事ガコレニシカンヤ今生ニ貧人トナレルヲハ前世ノ慳貪ノ業ノムクヒナリカヤウノ理ヲハシラスメ或ハ世ヲワタル計ノツタナキ故ニマツシキ人アリト思ヘリ若前世ノ福因ナクハタトヒ世ヲワタル計ノツタナキ故ニマツシキ人トクニフルマフトモ福分ノマサルコトアルヘカラスマサニシルヘシ世ヲワタル計ノツタナキ故ニマツシキニハアラスタヽコレ福分ノアルマヽシキ故ニ世ワタル計ノツタナキナリ或ハ我身ノマツシキヲハ給ハルヘキ御恩ヲ給ハラサル故也トテ主人ヲウラムル人アリ或ハ我シルヘキ所領ヲ他人ニウハヒトラレタル故ニコソマツシケレトテ腹ヲタツル人アリ是モ又御恩ヲカウフラス所領ヲウハレタル故ニマツシキニハアラスマツシカルヘキ業報ニテ給ハルヘキ御恩ヲモ給ハラヌシルヘキ所領ヲモトムル欲心ヲタニ捨ツレハ福分ハ自然ニ滿足スヘシ是故佛教ニ人ノ福ヲ求ヨヲ制スルナリ福ヲモトメスメマツシカレニハアラス昔天竺ノ須達長者老後ニ福報オトロヘテ世ヲワタル計略モツキハテ、年來ノ眷屬一人モナシタヽ夫妻二人ノミニ成ニケリ財寶ハ十ケシ庄サスカニ空倉ハアマタアリケリ若ヤトテ倉ノ内ヲサカス程ニ旃檀ニテサヽシタル斗ヲ一ツ求得タリコレヲ米四升ニカヘテコレニテ二三日ノ命ヲツキナムトウレシク思ヘリ須達ハ別事ニヨリテ他行シヌ其アトニ舍利弗須達カ家ニ到テ乞食シ玉フ須達カ妻四升ノ米ヲ一升分テ供養シ奉ル其後目連迦葉來テ乞玉フ又二升奉リヌ其殘一升ニナリヌコレタニアラハ今日ハカリノ命ヲハ

續ナムト思フホトニ又如來到リ玉ヘリ惜申ヘキヤウモナシヤカテ供養シ奉ルサテモ須達カ外ヘイテツルカツカレニノソミテ歸來ラム時イカヽハセントト思フモカナシク又佛僧ヲ供養シ奉ルコトモ時ニコソヨシ我命タニモ續カタキオリフシニ四升ナカラ皆奉ツルコトシカルヘカラスト須達ニレカラレムコトモアサヽシク覺テ泣卧レタリサル程ニ須達外ヨリ歸テ其妻ノ泣卧タルヲアヤシミテ其故ヲ問ケルニ其妻アリノマヽニ答フ須達コレヲキヽテ申スヤウ三寶ノ御タメニハ身命ヲモ惜奉コトアルヘカラス只今ヤカテ餓死ニ及フトモイカテカ我身ノタメトテ物ヲ惜奉ルコトアラハヤアリカタク思ヒヨシリト感歎ス其後若又サキノ斗フセイノ物モアルヤトテ空倉ニ入テ求メムトスレハ倉ニソノ戸ツヽリテアカスアヤシミテ戸ヲ打破テ見ケレハ米錢絹布金銀等ノ種ミノ財寶本ノコトク面ミノ倉ニミチミテリ其時眷屬モ又渠テモトノ長者ニ成ニケリカヽル福分ノ再來レルコトハ四外ノ米ノカハリニ佛ノアタヘ玉ヘルニハアラスタヽコレ須達夫妻トモニ無欲清淨ナル心中ヨリ來レリ末代ナリモ若人カヤウニ無欲ナラハ無限ノ福德ヤカテ滿足スヘシタヽヒ生レツキニカヤウノ心ナクトモ小利ヲ求ル心ヲヒルカヘレテ須達夫妻カ心ヲヽ、ヒハ何ノカヤウノ大利ヲ得サラムヤ須達カ心ヲハヽナハスレテタヽカレカコトク樂ヲ得ムト思テ欲情ノヽヽニ福ヲ求メハ今生ニ求得タル大利ノナキノミニアラス來生ハカナラス餓鬼道ニ入ルヘシ問世間ノワサヲシテ福ヲ求ルハヽ罪業ノ因緣ナレハヽコトニ

国立国会図書館　タイトル『夢中問答集 3巻』 請求記号 WA7-155
ガラス使用

御セラルヘシ福ヲ祈ラムタメニ佛神ヲ歸敬シ經呪ヲ誦持スルハ結緣トモ成ヌヘケレハユルサルヽ方モアルヘシヤ

答若結緣ノ分ヲ論セハ世ノワサヲナシテ福ヲ求ルヨリモ勝レタリト申スヘシシカレ𪜈世福ヲ求ムルホトノ愚人ハトカク申スニタラスタヽ人身ヲ得テアヒカタキ佛法ニアフテ無上道ヲハ求メスメアタラ經呪ヲ誦持シテ世福ヲ求ル人ハコトニ愚ナルニアラスヤ古人云世法ノ上ニオイテ情ヲ忘スレハ佛法ナリ佛法ノ中ニオイテ情ヲ生スレハ俗是世法ナリト云々タトヒ佛法ヲ修行シテ自モ菩提ヲ證シ亦衆生ヲ度セムト大願ヲ發セル人タニモ若佛法ニオイテ愛著ノ情ヲ生スレハ自利利他トモニ成就セス況ヤ我身ノ出離ノタメニモアラス亦衆生利益ノヨシニモアラスタヽ世間ノ名利ノタメナル欲情ニテ佛神ヲ歸敬シ經呪ヲ讀誦セハイカヽテカ實慮ニカナハムヤ若身命ヲタスケテ佛法ヲ修行シ衆生ヲ誘引スル方便ノタメナラハ世間ノ種種ノ事業ヲナストモ皆善根トナルヘシ若又其中ニオイテ佛法ヲ悟リヌレハ前ニナス所ノ世間ノ事業タヽ衆生利益ノ緣トナリ佛法修行ノ資トナルノミニアラス卽是不思議解脫ノ妙用トナルヘシ法華經ニ治生産業モ皆實相ニソムカスト說ケルハ此意ナリ

問福業ニ有漏無漏ノ差別アリトモ申ス其義如何

答業トイヘルハ善惡二通ス善根ヲ修スルハ福報ヲ得ヘキ業因ナリ漏者煩惱ナリ人天ノ福報ヲ求テ善ヲ修スルハ貪欲ノ心ヲ起せルカ故ニコレヲ有

漏ノ善根ト名ツケタリ一善ヲ修シテモ世福ヲハノソマス
偏ニ無上道ノタメニ廻向スルヲハ無漏ノ善根トイヘリ善
根ニ有漏無漏ノ差別アルニハアラス君善ヲ修スル人ノ
心有漏ナレハ其修スルトコロノ善根皆有漏ノ福業トナ
ルナリ有漏心無漏心トイヘルヿモ重々ノ品アリ教中ニ
四句ヲ以テコレヲ判セリ一ニハ唯有漏心謂ユル凡夫外
道ノ心ナリ二ニハ唯無漏心謂ル二乘心ナリ三ニハ亦有
漏亦無漏心謂ル菩薩心ナリ四ニハ非有漏非無漏心謂
佛心ナリ是ハ凡夫小乘等ノ心品ノ差別ヲシラシメムタメ
ニカリニ四句ノ釋ヲノヘタリ若揔シテ有漏無漏ノ二ヲ分
別スル特ハ凡夫外道ノミニ非ス二乘菩薩マテモ亦是有
漏心ナリ二乘ハ世間ノ果報ヲ求ル心ナキ故ニ無漏ナリ

トイヘトモ生死ヲイトヒ涅槃ヲモトムル心アルカ故ニ眞實ノ
無漏心ニアラスタトヒ十地等覺ノ位ニノホレル菩薩モ無
明イマタ斷シツクサヌ故ニ眞ノ無漏心ニアラスシカレトモ
世間ノ福報ヲモ求メス小乘ノ涅槃ヲモ求メスタヽ無上
菩提ノタメニ修スルヲハ無漏ノ福業ト名ツケタリ悲華經
云過去久遠劫ニ轉輪聖王アリ無諍念トナツク七寶滿
足シ千子圍遶セリ其特ノ攝録ノ臣ヲハ寶海梵士ト號ス
其子出家行道ノ正覺ヲ成シ玉ヘリ寶藏如來ト號ス無
諍王此如來ヲ歸敬シ奉テ園林ノ中ニ黄金ヲ布テ其上
ニ七寶ノ樓ヲ立テ種々ノ莊嚴ヲツクレ種々ノ供具ヲソ
ナフ其夜佛及大衆ノ前ニ百千ノ燈ヲ設ク聖王ノ頂及
左右ノ手左右ノ膝ノ上ニ各一燈ヲ置テヨモスカラ如來

ヲ供養シ奉ルカヤウニ供養ヲノフル三箇月王子及八萬四千ノ諸小王等亦聖王ノコトク供養スル三箇月寶海梵志夢ノ中ニ見玉ハク此無諍王及諸王子等或ハ猪面或ハ象面或ハ獅子狐狼獦猴等ノ面ニテ其身皆血ニケカレタリ其中ニ人形ニシテ小弊車ニノレル者少々アリ梵志夢サメテ佛所ニ詣テ此ヨシヲ語申サル佛ノ言ク聖王及王子等我ヲ供養スル者ノ一人モ大乘ヲ求ル志ナシ皆唯梵王帝釋魔王輪王六富長者ヲ願フ者ノミナリ其中ニタマ〳〵人天ノ果報ヲ求メス出離ヲ子カフ者アレ共大乘ヲハ求メスタヽ聲聞乘ヲ子カフ志ナリ夢中ニ見ル所ノ人形猪面乃至獦猴面等ハ即是王及諸王子等ノ或ハ人中或ハ餓鬼畜生ノ中ニシテ父ク生死ヲ受ヘキ相ナリ

ヤフレ車ニノレル者ハ小乘ヲ求ル相ナリ梵志コレヲ聞テ即聖王ノ所ニ參テ申ク大王先ニ佛ヲ供養シ玉ヘルコトハ來世ノ福因ナリ禁戒ヲ持シ玉フコトハ來世ノ智恵ノ因ナリ何ソ無上菩提心ヲ發シ玉ハサルヤ聖王荅テ言ク無上菩提ハ甚深ニシテ得コトカタシコノ故ニ先ツ有爲ノ果報ヲ求ルナリ梵志ノ言ク是ノ道ハ廣大也障礙ナキカ故ニ是ノ道カクノ如シヨク安樂ノ勸ニ到ヘシ尓時聖王王宮ニカヘリテ閑靜ノ處ニオイテ一心ニ思惟ノ菩提心ヲ發得セリ梵志ヤタ諸王子ノ所ニ至テ勸ル聖王ノコトシ一〳〵ニ皆菩提心ヲ發セリ其後王及諸王子同ク佛所ニ詣テ佛ニ白テ言ク我先ニ月ノ

中ニオイテ佛及衆僧ヲ供養シ奉ル善根今皆無上菩提
ニ廻向ス寶藏如來讃テ言ク善哉大王當來阿僧祇劫
ヲスギテ安樂世界ニオイテ正覺ヲ成シテ阿彌陀如來ト
號スヘシ王子モ皆授記ヲ得玉ヘリ其第一ハ觀音第二
ハ勢至ナリト云カノ無諍王及 諸王子廣大ノ善根ヲ修
セラルトイヘトモ或ハ人天鬼畜ノ報因トナリ或ハ聲聞小
乘ノ證果ヲ得ヘカリシヲ寶海梵志ノ勸ニヨリテ一念ヒル
カヘセハヤカテ菩提心ヲ發得ノ皆成佛ノ記ヲ得玉ヒキタ
トヒ末世ナリトモ無諍王ノコトク有漏心ヲヒルカヘシテ
思惟觀察セハ何ソ菩提心ヲ發得スルコトナカラムヤセメテ
ソレマテハナクモ聖教量ニマカセテ一善根ヲ修シテモ無
上菩提ニ廻向セハ必ス廣大ノ功德ヲ成スヘシカヤウノ人

ヲハ三寶護念シ諸天保持シ玉フ故ニイマタ菩提ヲ成セ
サル時モ或ハ淨土ニ生シ或ハ人天ニ居ノ災難ヲハラフ心
ヲ生セ子モ災難オノツカラ除リ福分ヲ子カフ志ハナケレト
モ福分トモシカラス

問福ノ求ル欲心ヲスツレハ福報自然ニ滿足スヘシトイヘ
ルコトハ疑ナシ然トモ此欲心ヲ捨ルコトノタヤスカラヌヲ
ハイカヽスヘキヤ

答若人欲心ヲステントモ思フ志福ヲ子カフ心ノコトク懇切
ナラハ捨カタシトハイフヘカラスタヽシ欲心ヲ捨レハ大福
ヲ得ト思テコレヲ捨ムトセハ利錢等ノ計コトヲメクラシテ
福ヲ求ル人ニコトナラス有爲ノ福報ヲ求ルノミヲキラフ
ニハアラス二乘ハ無爲涅槃ヲ子カフ欲心アルカ故ニ猶モ

化城ニトヽマル三賢十聖ノ菩薩モ法欲イマタツキサル
故ニ妙覺ノ大智アラハレス若人世間出世ノ一切ノ欲心ヲ
直下ニ放下セハ本分ノ無盡藏忽ニ開ケテ無邊ノ妙用
無量ノ三昧等ノ種々ノ家財ヲ運ヒ出シテ自ヲ利シ他ヲ
利スルコトキハマリナカルヘシトテモ欲心ヲ發トナラハ何
ソカヤウノ大欲ヲハオコサヽルヤ若此大欲ヲオコス人ハ小
乘ノ極果ヲモ子カハス菩薩ノ高位ヲモウラヤマスイハンヤ
人中天上ノ福報ヲヤ
問古人ノコトク木食草衣ニテ樹下石上ニスムコトハカナ
ハヌ人シハラク身命ヲタスケテ佛道ヲ行セムタメニ福ヲ
求ノハナニカクルシカルヘキヤ　答道ノタメニ福ヲ求ル
ノハマコトニ世欲ニコトナリトイヘトモ求得タル時ハヨロ

コヒシカラサル時ハナケクタマ〳〵一ツアレハ亦一ツハカケヌ
今ハ足レリトイヘトモ亦後ヲ思フカヤウノ雜用心ニ障ラレ
テ日ヲ送リ月ヲスコサハ道ノ障トハナルトモ道ノ資トハナ
ルベカラスカクテ生死到來セン時道ノタメニ福ヲ求ルト
テ修行イマタ純熟セスシハラク一期ヲノヘテ修行純熟
シテ後ニ死ヌヘシトイハンヤ古人云食ハ只氣ヲツクソミナ
リ衣ハ只寒ヲフセクノミナリト云云イカニマツシキ人トイヘ
ヒサスカニ命ヲツキ寒ヲフセクホトノ衣食ハアリタトヒ衣
食ユタカナラストイフトモ古人ノ木食草衣ニハニルヘカラ
ス若人身命ヲカヘリミス佛道ヲ行セハタトヒ前世ノ福因
ナクトモ三寶諸天ノ加護ニヨリテ道行ノタスケトナル程ノ
衣食ハ滿足スヘシ傳教大師御入滅ノ時別當大師御參

アリテ御在生ノ時ハ御道徳ニヨリテ衆僧ノ衣食不足ナケレハ行道ノ障ナシ御入滅ノ後若當山ノ資縁ナクハ衆僧ノ行道モ亦退轉スヘシサヤウノ御計ヒヲモ仰置レ候ヘカレト申サセ給ケレハ傳教大師仰テ云衣食ノ中ニハ道心ナシ道心ノ中ニハ衣食アリト云云若此明言ヲシルナラハ道ノタメニ福ヲ求ムトイフモ亦愚ナリ問佛菩薩ハ皆一切衆生ノ願ヲ滿玉ハムトイフ誓アリタトヒ衆生ノ方ヨリ祈求メストモ苦ニアル者ヲハコレヲヌキテ樂ヲアタヘ玉フヘシシカルニ末代ノヤウヲミレハ心ヲツクシテ祈レ𪜈カナフヿノマレナルコトハ何ソヤ

答予三十年ノ前キニ此疑ノ起ルヿアリキ常州臼庭トイフ所ニ獨住セシ時五月ノ始メ菴外ニ遊行ス其比ヒサレク雨フラス田畠ミナ枯野ノコトシコレヲ見テアハレム心フカク起レリ心中ニ思フヤウナトカ龍王ニコレヲアハレム心ノナカルラン其時又ウチカヘシテ思フヤウ龍王ハ雨ヲフラス能ハアレトモ人ヲアハレム心ナシ我ニハ人ヲアハレム心ハアレ𪜈雨ヲフラス德ナシ佛菩薩ハ雨ヲフラス德モ龍王ニスクレ人ヲアハレム心モ我ヨリフカヽルヘシシカレ𪜈カヤウノ厄難ヲタスケ玉ハヌコトハ何ソヤ若衆生ノ業報ツタナキ故ニ佛ノ利益モカナハヌトイハヽ凡夫ノ苦ニアフコトハ皆業報ノ故ナリ若業報ヲハタスクヘガラサルコトナラハ佛菩薩ノ凡夫ノ願ヲ滿玉フトイフコト虚言ナルヘシ若又聖教ニアカスコト何ソ虚言ナラムヤトイハヽ古ハシラス今ヲミルニ貴賤上下誰レコソ所願滿足セリトミユル人モナシ藥師

如來ハ衆生ノ病ヲ除滅セムト誓ヒ玉ヘトモ世間ヲミルニ
病者ナラヌ人ハスクナシ普賢菩薩ハ一切衆生ニ隨順メ
給使セムト誓玉ヘトモ世間ヲミレハ從者一人モナクシテ
イヤシキ人モ多シタマ〳〵眷屬ハアマタアレトモ誰コソ普賢
カナオホシクテ主人ノ心ニカナヘル人モナシ上代ハ大師
高僧出世メ靈驗ヲホトコシテ衆生ノ厄難ヲスクヒ玉ヒキ
古ハ世モ上代ニテ人ノ果報モイミシカリシカハタトイ大
師高僧ノ靈驗ラホトコシ玉ハストモアリヌヘシ今ハ世モ
イヨ〳〵濁惡ニナリヌ人モ亦薄福ナリカヤウノ時コソコト
サラニ靈驗マシマス大師高僧モ大切ナルニ或ハ入滅或
ハ入定トテ出現シ玉ハヌコトハ何ソヤカヤウノ疑サマ〳〵
ニ起レリシカレトモサセル一大事ノ因緣ナラヌハ打捨テ

心ニカケス其後一兩月ヲヘテイサヽカ思出ツルヿアリ昔
西行江口トイフ宿ニテヤトヲカリケルニアルシノ君ユルサ
ス西行一首ノ謌ヲスザメリ世ノ中ヲイトフマテゴソカタカ
ラメカリノヤトリヲオシム君カナ家主コレヲ聞テ世ヲイト
フ人トシキケハカリノヤトニ心トムナト思ハカリソト詠シケ
リツ子サマニナサケトイヘルヿハ皆妄執ヲトヽムル因緣ナリ
サレハ人ノナサケモナク世ノ意ニカナハヌヿハ出離生死ノ
タスケトナルヘシ昔洛陽ニ外典ノ才學拔・群ナル人アリキ
其子ノ小童ヲ膝モトニヲキテ文ヲナラハシム我身ノ出仕
スル時ハ此小童ノ一身坐スルヤウナル構ヲシテ繩ニテ梁
ニツリアケテ文ヲアツケテヨマシメケリ其継母ナリケル人
此ノ小童ヲアハレミテ父ノ他行シケルアトニハイタキオロ

レテ暫時アツハレメテ父ノ歸來ルヘキ時節ニハ本ノコトク坐セシム彼小童ノ心ニ父ノイマシメハウラメシク継母ノナサケノウレシキヿ限リナシ成長ノ後日來ノ稽古ニヨリテツヰニ家業ヲ續テ辨官ニメシカハル其時幼少ノ時ノ心ニハヒキカヘテウラメシカリシ父ノ誡ハ恩トナリウレシカリシ継母ノ情ハ究ヒナレハト語ケルーヲ傳聞シモ此次ニ思出ラレテ日來佛菩薩ノ利益ヲサカサマニ心得テ末代ニハ佛菩薩ノ利益ナシト思ケル謬ヲヤメニキ佛菩薩ノ誓願サマ〳〵ナリトイヘ𪜈其本意ヲタツヌレハタヽ無始輪廻ノ迷闇ヲ出テ本有清淨ノ覺岸ニ到ラレメンタメナリシカルニ凡夫ノ子カフヿハ皆是輪廻ノ基ナリカヤウノ願ヲミツルヲ聖賢ノ慈悲トイハンヤシカレトモ先ツ衆生ノ性欲ニ隨テヤウヤク誘引センタメニカリニ所願ヲカナフル事アリ若人世間ノ所願ノ滿足セルニホコリテイヨ〳〵執著ヲ生ノ放逸無慚愧ノ心ヲ起スヘキ者ニハソノ所願ヲカナフルコトアルヘカラス是則聖賢ノ利益ナリサレハ末代ノ凡夫ノ祈ルコトノシルシナキコソシルシナリケレタトヘハ醫師ノ病者ヲ療治スル時或ハニカキ藥ヲノマシメ或ハアツキ灸ヲヤケトイフ病者愚癡ニノ其意ヲシラス我カ療治ヲ求ルコトハ身心ノ苦ヲヤメンカタメナリシカルヲ今又療治ニヨリテイヨ〳〵苦ヲソヘタリ此醫師ハ慈悲ナキ人ナリトイハンカコトシ醫師ノ慈悲ナキニハアラス病者ノ心ノヒカメルナリ諸經ノ終ノ流通分ニイタリテ諸天善神願ヲオコシテイハク我等此持經ノ人ヲ守護ノ災難ヲノソキ財寶ヲアタ

国立国会図書館　タイトル『夢中問答集 3巻』 請求記号 WA7-155
ガラス使用

ヘ病苦ヲスクフヘシト云云其趣ヲミレハ佛法修行ノ人若前
世ノ業因ニヨリテ諸ノ苦厄ニアフテ行道ノ障ト十ラハ我
等其苦厄ヲ除テ修行ノ人ヲメ退屈スルコト十カラシメン
ト十リ邪見放逸ノ人ノ佛法ヲハ行セスタヽ世間ノ名利
ヲモトメ災難ヲイトフ者ノタメニ此誓フオコシ給ヘルニハ
アラスツラ〳〵コトヲ思ヘハ末代ノ人ノイノルコトノシルシナ
キハコトハリナリ中比一ノ老尼公アリキ清水ニ詣テ子ン
コロニ禮拜ヲイタメ願ハ大悲觀世音尼カ心ニイトハレキ
物ヲ早ク失テタヒ候ヘトクリカヘシ申ケリ傍ニ聞ク人コレ
ヲヽヤシミテ何事ヲ祈リ申シ給ソト問ケレハ尼カワカヽリ
シ時ヨリ枇杷ヲコノミ侍ニアヽリニサ子ノオホキコトノイト
ハレク覺ユル程ニ年コト二五月ノ比ハコレヘ參テ此枇杷
ノサ子ヲウシナフテタヒ候ヘトヽ申セハイヽタシ況ヤモヽ十シト
答ヘケリタレ〳〵モ枇杷ヲ食スル時ハサ子ノウルサキコトハア
レ毛觀音ニ祈リ申スヽテノ事ニハアラストテオカレクハカ
ヽキコニカタリ傳ヘタリ世間ヲミレハ佛神ニ參リ經タラニ
ヲヨミテ身ヲ祈ル人モヨモ無上道ノタメニハアラシタヽ世
間ノ福壽ヲタモチ災厄ヲヽヌカレンタメニコソト覺タリ若其
分十ラハ枇杷ノサ子祈リケル尼公ヲハカナシト思ハンヤタ
トヘハ人ノ長者ノ家ニ到テワツカナル輕物ヲ求カコトシソ
レホトノ所望十ラハ長者十ラヌ人ニモ乞ヌヘシサレ毛世間
ノ長者ハ慳貪ノ心アルカ故ニ重寶ナムトヲ求メン二ハタヤスク
アタフヘカラサル故ニセヌテノ所望ニ輕物ヲコフ毛イヒヌヘ
シ佛菩薩ハ世間ノ長者ニハカハリテ慈悲廣大ニヽシテス

国立国会図書館　タイトル『夢中問答集 3巻』 請求記号 WA7-155
ガラス使用

故ニ世間有為ノ壽福ヲ祈ルコトヲハキラフテ無上道ヲ子
カフーヲスヽメ給ヘリシカルヲ佛神ニ參テタヽ世事ヲノミ祈
ル人ハ長者ノ家ニユキテワツカナル輕物ヲコフ人ヨリモ猶
愚ナリト申シヌヘシ北州ニ生レタル人ハ田畠ヲ耕作せサレ
トモ自然ノ粳米アリテ食ニトモレキコトナシ綾錦ヲ紡織せ
サレトモ殊勝ノ衣服身ヲカサリ命ノ長キコト千年其内
ニ八中夭ナシ人王ノ中ニ金銀銅鐵ノ四種ノ輪王アリ其
中ニ金輪聖王ハ人間第一ノ果報ヲ得テ四天下ヲ統領
シ七寶ヲ受用ス其壽命或ハ無量歲或ハ八萬歲ナリ欲
界ノ中ニ六天アリ初ヲハ四王天トナツク毘沙門等ノ四
天王ノ住所ナリ福ノトモシキコトアルヘカラス其壽命ハ
世間ノ五十年ヲ一日一夜トメ五百歲ナリ其次ヲハ忉利

天トナツク須彌山ノ頂ニアリ帝釋ハ其天王ナリ毘沙門
等ノ四天王日月星宿モ皆帝釋ノ眷屬ナリ其果報イヤ
シトイハンヤ其壽ハ人間ノ百年ヲ一日一夜トシテ一千
歲ナリ其上ノ四天次第ニ果報モ勝レテ壽命モ各一倍
長シ第六ノ他化自在天ノ壽命ハ人間ノ一千六百年ヲ
一日一夜トシテ一萬六千歲ナリコレラハ天人ト申せト
モ猶モ欲界ノ内ニ生レタルカ故ニ壽福ツクル時必ス五
衰ノ悲ミ生ス此上ニ色界無色界アリ二界トナツ
ク色界ノ内ニ四禪アリ此界ノ天人皆色相ナラヒナク身
光ユヽシ二明ナリ其初禪ニハ梵王君シテ三界ニ統ノ王ト
リト計レ玉ヘリ壽ノ長コト一劫半第四禪ニハ壞劫ノ時
ノ三災モイタラス其中廣果天命ノ長キ一五百劫無色界

ノ内ニ四處アリ此天ニ生スル者ハ色身ナキカ故ニ衣食財寶等スヘテ入ルヿナシ其壽ハ初ノ天ハ二萬劫乃至第四ノ非想天ノハ萬劫ナリカヤウノ果報メテタシトイヘ𪜈皆是有爲ノ善因ニコタヘ有漏ノ禪定ニヨリテ得タルカ故ニ福壽トモニ限リアリテツ井ニハ惡趣ニ輪廻ス故ニ法華經云三界ハ安ヿナシナヲシ火宅ノコトシト云云然則智者ハカヤウノ果報ヲハ子カハス五濁惡世ニ生タル人果報イミシト見ユルモ北州ノ人ニタモ及ハスイハンヤ諸天ヲヤ壽命長シトイフ人モ百歳ナルハアリカタシタトヒ百歳ニナルトモ忉利天ノ一日一夜ニアタレリマシテ非想ノハ萬劫ニタクラヘハ片時ニモアタルヘカラスコレホトアサマシキ果報ヲ佛神ニ祈奉ルヿ枇杷ノサ子ヲ祈リケル尼公ト何

ノ差別カアランヤタヽ無上道ヲ祈リ求メハヤカテ正覺ヲ成スルマテコソナク𪜈其自善根ノカニヨリ佛神ノ加被カニヨリテ災難モヲノツカラ除カリ壽福モツヽカナキホトノ得利ハタヽ今生ノミニアラス生々世々マテモアルヘキニタトヒ祈得テシルシアリトモ幾程モナキ果報ヲ祈トテ一期ヲハイタツラニクラメ當來ハ惡趣ニ入シヿアサマシキヿニアラスヤ佛ハ一切ノ事ニミナ自在ヲ得玉ヘリトイヘトモ其中ニ三不能トイヘルコトアリ一ニハ無縁ノ衆生ヲ度スルコトアタハス二ニハ衆生界ヲツクスコトアタハス三ニハ定業ヲ轉スルヿアタハス定業ト者前世ノ善惡ノ業因ニヨリテ感得シタル善惡ノ業報ナリカヤウノ決定ノ業報ヲハ佛菩薩ノチカラモ轉スルコトカナハス形容ノ妍醜福德ノ大

小壽命ノ長短種姓ノ貴賤コレラハミナ前世ノ業因ニヨレルナリト
タヘタル定業ナリ莊子等ハ前世ノ業因ニヨレルナリト
サルカ故ニ貧富貴賤ハミナコレ自然ナリト思ヘリ佛教ニハ
ニカラス前世ノ惡因ニヨリテ惡果ヲ得タル人コノ理ヲシレリ
テ今生ニ惡業ヲツクラスハ當來必ス善果ヲ得ヘシ轉シカ
タキ現報ヲトカクモチアツカフ裡ニ當來ノ善因ヲモ修セス
コレハ愚人ニアラスヤタトヘハ農夫ノ田ヲツクルカコトシ
春ノ時耕コトモ子ンコロナラス草ヲモ入ス水ヲモカケス種
ヲマキ苗ヲツフルコトモ踈略ナリシ故ニ秋ニナリテミシハ
カタノコトク稻ニハ似タレトモ藁ヲトルホトノ得利モアリ
カタシイハンヤ米ヲ收ルコトアランヤ此時農人コレヲ歎キ
テ始テ水ヲカケ草ヲ入トモカナフヘカラスシカルヲモシヤクト

秋ノ稻ヲモチアツカフハ愚癡ナリタヽ此西收ノ時得利
ノナキコトハ偏ニ東作ノ時踈略ナリシトカナリトシリテ明
年ノ耕作ヲヨクイトナヽハ必ス此秋ノヤウナル撿士ハアル
ヘカラス經中ニ佛カ法カヲアカスト時定業モ亦ヨク轉スト
イヘル文アリ又佛カモ業カニハカタストモイヘリ若人日
來ノ凡情ヲヒルカヘメ正念ニ住ノ或ハ道行ヲ成センタメ或
ハ他人ヲ利益センタメニ現報ヲ祈リカヘント思テ佛力法
カニヨリテ至誠心ニテ修セハ定業ナリトモ必ス轉スヘシ故
ニ定業モ亦能ク轉ストモイヘリ若人凡情ノ執著ニヨリテ
命ヲノヘタク福ヲタモチタキ故ニ祈ルナラハカヤウノ欲心
ハ佛心ト冥合セサル故ニ感應アルヘカラスコノ故ニ佛カ
モ業カニカタストイヘリ諸佛ハ大悲ヲ體トス故ニ一切衆

国立国会図書館　タイトル『夢中問答集 3巻』 請求記号 WA7-155
ガラス使用

生ヲアハレムコト一子ノコトシト説玉ヘリ佛力若タヤスク
業力ヲサヘキルコトアラハ悪道ニオツル者ハアルヘカラス濁
世ニ生レテ諸ノ苦ミヲ受ル人モ十カルヘシ佛在世ノ時琉
璃太子釋氏トアタヲムスヒシ因縁ニヨリテ王位ニツキテ後
釋氏ヲホロホスコト九千九百九十萬人目連尊者佛ニ申
テイハク衆生ノ苦ヲハ親疎ヲアラハス救ヒ玉フコソ佛ノ大
悲ト申ハ餘人ナリトモカヤウノ難ニアフヲハタスケ玉フヘ
シシカルニ今ホロフル人ハ皆佛ノ御一族ナリシカルヲタス
ケ玉ハサルコトハ何ソヤ佛言彼等カホロフルコトハ皆前
世ノ業因ノムクヒナルカ故ニタスクルコトアタハス尒時目
連ナサレク金口ノ説ヲ聞トモ猶疑心ヤマス即神通ヲ以
殺シノコサレタル者五百人ヲ相具シテ四王天ノ邊ニユキ

テ鉢ヲヒロクナシテ五百人ノ上ニ覆テカクシ玉ヒケリカヤ
ウニシタラハサリトモノカルヘシトモアリナント思ハレケリ佛
ニ參テ此由ヲ申ス佛ノ言ク業カノイタルコハ慰ヲモエラ
ハス神通ニモサエラレス汝カシコカホニシタレトモ五百人
ノ鉢中ニテ死ニヌ目連即カノトコロヘトト行テ見ラレケレ
ハ佛ノ御言ニタカハサリケリ經論ノ中ニカヤウノ因縁一
ニアラスシルヘシ業カノタヤスク轉スヘカラサルコトヲ
聞佛力法力タヤスク定業ヲ轉スルコトアタハスハ何ヲカ
佛法ノ利益ト申スヘキヤ
答業ニ種々ノシナアリ現
生ニヤカテムクフヲハ順現業ト十ツク次生ニムクフヲハ順
生業トイフ順生ノ後ニムクフヲハ順後業ナリ若コノ三種ヨ
リモ經業ナルハイツニテモ便宜ノ時ムクフヘシカヤウナル

国立国会図書館　タイトル『夢中問答集 3巻』 請求記号 WA7-155
ガラス使用

ヲハ不定業ト名ケタリ輕重ニヨリテ遲速アリトイヘ𪜈ツク
リオケル業ノムクハスメタヽヤムヿハアルヘカラス佛力法力
ニアラスハイカテカコレヲ消滅センヤ佛力法力アリトイヘ
トモ衆生若求哀懺愧ノ心ナケレハ消滅スルヿアタハスタ
トヘハ耆婆扁鵲ハ名醫ナレトモ人ノ病ヲオサヘテナヲス
コトアタハス病者モシ其教ヘニ隨テ療治スレハ病苦忽ニ
ヤムカコトシ佛モ亦カクノコトシ衆生ノ業報ヲオサヘテ轉
スルコトアタハス三世了達ノ智惠ヲ以テ衆生ノ種々ノ業
報ノ因縁ヲ知見メ貧苦ハ慳貪ノ業因ニヨレリ短命ハ殺
生ノ業報ナリ形容ノ醜陋ナルハ忍辱ナラサル故ナリ種
姓ノ下賤ナルハ他人ヲ輕劣シタリシムクヒナリト説キ玉
ヘリ若人此教ヘニ隨テ前非ヲ悔テナカクカヤウノ業因ヲ

ヤメナハ何ソ定業トテ轉セサルヿアランヤ今時ノ人ヲミレ
ハ朝夕内ニハ悪念ヲタクハヘ外ニハ惡行ヲノミナシテサ
スカニ福分モ子カハシク壽命モナカラヘタキマヽニ佛ニイノ
リ神ニマウツルハカリナリ若カヤウナラハイカテカシルシモ
アルヘキヤ伊勢太神宮ニハ幣帛ヲサヽクルコトヲモ制シ
玉フ經呪ヲ讀誦スルヲモユルサレス予先年勢州ニ下リテ
外宮ノ邊ニ一宿シタルコトアリキ其時一ノ禰宜トイフ人
ニ其謂レヲタツ子シカハ此社ニ詣ツル時内外ノ清淨アリ
外ノ清淨トハ精進潔齋メ身ヲ穢悪ニフレサルナリ内ノ清
淨トハ胷中ニ名利ノ望ヲオカサルナリヨノツ子幣帛ヲサヽ
ケ法樂ヲナスコトハ皆是名利ノ望ヲ祈リ奉ランタメナレハ
内清淨ニアラスコノ故ニコレヲ制シ玉ヘリタトヘハ政道ヲ

タスクル官人ノ訴人ノワイロヲトラサルカコトシ貧窮下賤ニシテ名利ヒニカケタルコトハ偏ニ是レ前世ニ多名利ノタメニ悪業ヲツクリシ故ナリシカレハタヽ名利ヲ求ルコトヲヤメテ内心清淨ナラハ名位福禄ヲノツカラ滿足スヘシ若シカラスハ日々夜々ニ參詣ノ幣帛神馬ノ賄賂ヲサヽゲ經呪法樂ノ追從ヲハケヽスヒトシテ所望ヲカナフルコトアルヘカラス神慮カクノコトシ此事ハ御託宣ノ記ニ見ヘタリト云云此物語ノ次ニ御殿モカク法師ノ入ラヌヽハ何ナル故ヤラントタヅネ申シシカハ彼禰宜荅テ云世間ニハサヽヽニ此謂シヲ申ス人モアリ皆是推義ナリ日本ニ佛法ノワタルコト第三十帝廣庭ノ天皇ノ御時ナリ神明ノ此地ニ跡ヲタレサセ玉ヒシ時ハ佛法イマタ流布セス出家ノ人モアルヘカラス然則法師ハ參ルヘカラストノ御イヽシメモアラン中昔ハ内裏ナントヘモ出家ノ形ニテ參ルコトハナカリキ佛法流布ノ世ニナリテ國王御歸依ノ御タメニ有智高德ノ僧ヲ召シ入レラルソレヨリシテ法師ノ出入ラユルサレケリ此社壇ハ昔ノ風儀ヲアラタメスヌ内清淨ヲ人ニシメサンタメニ法樂ヲモウケ玉ハントノ御託宣アリシ故ニ自然ニ法師ハ出入セヌヨシニナレリ神ハ皆佛菩薩ノ垂迹ナリイカテカ實ニ法師ヲニクミ玉フヘランヤサレハソノカミ高僧ノ中ニ入玉ヘル人モアリキトカ云云寶殿ノ邊ヽテハ法師モクルシカラシトカ申シヽ程ニ次日内宮ヘ參シテ社壇ノアリサマヲ拜見スレハ古崖苔ヲカサ子大木枝ヲカハシテ幾歳ノ青黄ヲカ經ヌラントカ昔ヲ見ルコヽチセリ高岳勢ツラナリ清川

国立国会図書館　タイトル『夢中問答集 3巻』 請求記号 WA7-155
ガラス使用

流三十キリテ本朝十ラヌ國土ヘテモツハケルカト奥ノカキ
ケレキナリ社壇其中ニアリ地ヲ平カニヒカレタルコモナレタ
タカタサカリナル山スカタノヘハナリ寶殿ハカヤフキニノ椽
モ皆スクナリ鳥居ノ蓋モソラサレス御供ノ米ハタハ三杵ツ
クハカリナリ神官巫女及參詣ノ貴賤言語ヲモイタサス
行歩モ亦ツハレメリ是則淳素正直ノ風體ヲ諸人ニシメ
サレ内外清淨ノ利益ヲ萬世ニホトコシ玉フヨシナリカク
ハカリアリカタキ神明ノ御恵ニアツカレルカ并モナク榮華
ニホコリ名利ニワシリテ淳素正直ノ風體ニソムキ内外
清淨ノ利益ニモレナンハアサマシカラスヤ八幡大菩薩
昔豊前國宇佐宮ニ神トアラハレサせ給テ後一百十年ア
リテ山城國男山ニウツラせ給シ時行教和尚ノ三衣ノタ
モトニ三尊ノ靈像ヲ現シ給キ今男山ノ御殿ニオサメ奉
ルシルシノ箱ト申スハ是ナリ弘法大師御對面ノ時ハ僧
形ヲ現シ給キ大師其御影ヲウツシ給フ大菩薩マタ自
大師ノ御影ヲウツサせ給キ其兩御影ハ高雄ノ神護寺
ニオサメ奉レリ是則衆生ヲ誘引ノ佛法ニ歸依シ生死ヲ
出離せシメタメノ瑞相ナリ男山ニ放生會トテ毎年八
月一日ヨリ十五日ニ至マテ所々ニ人ヲツカハメ百萬候ノ
魚ヲ買テ山下ノ小河ニ放テ其善根ノ供養ノタメニ十五
日ノ早朝ニ御輿山下ヘクタラせ給フ其時祠官法會ヲ
行ヒ伶人妓樂ヲ奏ス神輿山上ヨリヲリサせ給フ時ハ社
司祠官等各衣服ヲカサリテ供奉ス其ヨソオヒマコトニ嚴
重ナリ法會終テ還御ナラせ給フ時ハサキノ儀式ニハヒキ

国立国会図書館　タイトル『夢中問答集 3巻』 請求記号 WA7-155
ガラス使用

カヘテ祠官等ノ供奉人皆美服ヲ又キテ淨衣ヲ著ヒ白仗
ヲツキワラウツヲハキテ送リ奉ルヒトヘニ葬禮ノ儀式ナリ
是則朝ニ紅顔アリテ世路ニホコレトモ暮ニハ白骨トナリテ
郊原ニノチヌストイヘル理ヲシメシ給ヘリト申傳タリ大菩
薩ハ正直ノ首ニヤトリ玉ハントイフ御誓アリ正直ト申ニ
淺深アリ虛妄ノ見ヲハナレテ眞正ノ道ヲサトレルハ眞實
正直ノ人ナリツレテハナケレトモ無常ノ理ヲシリテ名ヲ
セトメス利ブムサホラス仁義ノ道ヲ又ナビテ物ヲコロサス
理ヲマケスハ是又正直ノ人ナリ放生會ノ儀式ハシカシナ
カラ衆生ヲ誘引メカヤウノ正直ノ道ニ入シメントノ方便
ナリ貴賤道俗大菩薩ヲ仰奉サルヘシ然ヒ若此正
直ノ道ニ入給ハスハタトヒ貴人高僧ノ御首ナリトモ大
菩薩ノヤトラせ給フアルヘカラスイハンヤ餘人ヲヤ伊勢
八幡ノ御事ノミカハルニハアラス其餘ノ諸神莫順ノ方
便コトナリトイヘトモ哀憐ノ肯趣ハ同カルヘシ朝夕ノフ
ルマヒハミナ神慮ニソムキナカラ我イノル事ノカナハヌト
恨奉ルコトハヒカメルニアラスヤ
問若シカラハ世間ノ名利ヲ祈ルコトハ一向ニ制シトヽム
ヘシヤ　答名利ヲイノルヲ愚ナリトハ申スハケニハ枇杷ノ
サ子ヲイノリウシナフフモカタカルヘシタトヒ祈得テサ子モ
ナキ枇杷ヲ得タリトモ幾程ナカラヘテコレヲ食スヘキヤ名
利ヲ祈ルフモ亦カクノコトシ定業ヲ祈リテ轉セムフモカタ
カルヘシタトヒ祈得タリトモ幾程カコレヲタモツヘキ世間
ノ愛著イヨ〳〵增長ノ當來ハ必ス惡趣ニ入ヘシトテモ祈ヲ

スルトナヲハ無上道ヲ祈レカシトモ勧メンタメナリシカレトモ
枇杷ノサ子ヲライノル裡ノ愚人ハタトヒカヤウノ教訓ニヨリ
テ此祈ヲトヽメタリトモサラハ佛神ニ叅テ菩提ヲライノラン
ト思フ心アルヘカラスカヤウニテ一期ヲスコシナハ佛菩薩
ニ參詣ノ値遇ノ縁ヲ結奉ルコトモ亦ヤミヌヘシサレハカ
ヤウノ人ニハ清水ニ詣テ枇杷ノサ子ヲ祈リ申せカシトワサ
トモスヽムヘシ制シトヽムルニハアラス密教ノ中ニ謂
伏息災等ノ有相ノ悉地ヲ設クルニハ此謂レナリ大日經
ニ甚深無相ノ法ハ愚人及ヒカタキ故ニ有相ノ説ヲ兼存
セリト説ケルモ此意ナリ

問眞言師ノ中ニ有相ノ悉地コソ密教ノ本意ナレ無相
ヲ貴フハ顯教ノ所談ナリト申スト人アリ其義如何

答眞實ノ法理ニ約せハ有相無相ノ異論アルヘカラス迷
悟ノ機情ニヨせテシハラク兩岐ヲ立タリ外道ノ法ノ中ニ
モ有相無相ヲ論せリ小乘權教ニモ亦コレヲアカせリ實
大乘ノ中ニモ亦談せリ其語ハ同シトイヘ𪜈其義各コトナ
リ大日經ニ甚深無相法ト説ケルハ顯教ノ所談ニモアラス
イハンヤ外道ノ所解ニ同シカラン𪜈ヤ大日經疏云空ト不
空ト畢竟シテ無相ナリシカモ一切ノ相ヲ具スルヲ大空
三昧ト名ツクト云云空ト者無相ナリ不空ト者有相ナリ有
相無相𪜈ニ無相ト名ヘルハイカナル歟ソヤ此無相ノ上ニ
シカモ一切ノ相ヲ具ストイヘルハコレ凡夫所見ノ有相ナ
ランヤ然則密宗所談ノ無相法ト名ヘルハ甚深微細ノ法
門ナリ凡情ノ及處ニアラス故ニ劣慧ノカナハサル所ト説

国立国会図書館　タイトル『夢中問答集 3巻』 請求記号 WA7-155
ガラス使用

ケリシカルヲ無相ヲ貴フハ眞言ノ本意ニアラストイハンヤ
若人コノ無相ノ法ヲ顯教所談ノ無相ノヤウニ心得タラ
ハマコトニキラフヘシ若此甚深無相ノ悉地ヲ開キタル人
ノ愚人ヲ誘引センタメニ調伏等ノ法ヲ行ヲハ有相ノ法
トテキラフヘカラスシカル故ハ其行ハ有相ナレ𪜈其心無
相ナレハナリ若其心世俗ノ有相ニ住著ノ名利ヲ求ル故
ニ自身ノタメ他人ノタメニ大法秘法ヲ行ハ有相ノ悉地
ヲ成スルコトモカタカルヘシイハンヤ無相ノ悉地ヲヤタトヘ
ハ利劍ヲ以テ維子ニアタヘヌレハ身ヲヤフリ命ヲウシナフ
コトアリタトヒテヤマヂナケレトモ此劍ヲモテ泥土瓦石ヲ
キルホトニ劍刃ツ井ニ損ノ寶トハナラサルカコトシ密宗ノ
先德モ此理ヲノヘ玉ヘリ密宗ニ調伏ノ法ト申スコトハ

悪心邪見ノ衆生ノ心ヲ秘法ノカラ以テ降伏メ佛法ノ
正理ニ入レシムルナリ或ハ佛法ノタメニ障礙ヲナス人ノ
イカニスルヒ邪心ヲヒルカヘスコトアルマシキヲハ先ツ彼カ
命ヲ奪テ正法ヲノ世ニ住セシメテ後ニ方便ヲメクラシテ
彼ノ悪ヘラモ佛法ニ入シメムタメナリ或ハ人ノ怨敵ニヨ
リテ心ヲ惱亂メ佛法ニ入コアタハヌヲ見テ彼ノ敵ヲ調伏
シテ佛法ニ入シムルコトモアリ菩薩ノ力ヤウノ逆行ヲ修
スルハ皆是興法利生ノタメナリ世俗ノ名利ノタメニハア
ラス涅槃經云釋迦如來ノ因地ニ國王ニテイマシヽ時數
多ノ惡僧アリテ一人ノ正法ヲ行スル僧ヲソ子ミテサヤク
ニアタフナス尒時ニ國王自ラ彼ノ悪僧ト合戰ス皆打レ
タカヘテ正法ヲ行スル僧ヲタスケタリキ其心ヒトヘニ正法

ヲ流通セシカタメナリシ故ニ少罪ヲモ得サリキト云云
我朝ノ聖徳太子ノ守屋ノ大臣ヲ打玉ヒシモ此謂レナリ
菩正法流布ノ御志ハトヲメタク御敵ヲ祈殺シテ我御身
ハ世ニサカヘ玉ハムタメナラハ此順現業ニヨリテ世ヲタモ
千玉フヲモヒサシカルヘカラス當來ハ又惡報ヲ受玉フヘ
シ涅槃經ニ怨ヲ以テ怨ヲムクフハ油ヲ以テ火ヲケスカコ
トシト云云佛菩薩ハ一切衆生ヲアハレミ玉フコト一子ノコ
トシ諸神モ皆佛菩薩ノ化身ニテ垂迹門ニ出テサセ玉フ十
レハ其ヲハムミモイカテカ親疎偏頗アラシカルヲ
御祈ヲ申サルヽ僧家モ若正法紹隆ノタメニハアラスメ偏
ニ我身ノタメニ彼ノ御敵ハホロヒテ此御方ハサカヘ玉ヘト
佛神ニ祈リ玉ハヽ佛神此人ニカタラハレテサヲハ汝カ所

望ニ隨テ彼ヲハホロホレ此ヲハタスケント思ヒ玉ハンヤ佛
法ヲ信スル人ハ天上ノ果報ヲ得テ世ニ災モナク命ニ中
夭モナケレハトテ貴シトセス其故ハナヽレヒニナカラヘハテ
タ小果報ニハカサレテ佛法ヲハ行セスツ井ニハ惡趣ニオツ
レハヤリイハンヤ下界ノテリサヘ井テタトヒ三皇五帝ノ代ナリ
トモ佛法流布ノ時ナラ子ハ佛法者ノ子カフヘキニアラス
亂世ナリ氏若佛法タニ世ニ住セハナケクヘキニアラスシカ
レハ禪教律カハリタートイフトモ佛弟子トナレル人ハ同シ
ク天下太平佛法紹隆ト祈リ玉フヘシ若尒ラハ天下ニ誰
レニテモ佛法ヲ興行シヽヽスヘキ宿習モ威勢モソナハリ
玉フ人此祈ヲハ受ケトリ玉フヘシ或云弓箭刀杖等ニテ
人ヲ殺スコソ罪業ナレ秘法呪力ニテ祈リ殺スハ功德ト十

国立国会図書館　タイトル『夢中問答集 3巻』 請求記号 WA7-155
ガラス使用

ルヘシト云云コレ大ナル邪義ナリタトヒ弓箭刀杖ニテ殺スト
モ釋迦如來ノ因位ノ時正法流布ノタメニ惡僧ヲホロホ
シ聖德太子ノ守屋ヲウタせ給ヒシ御意ノコトクナラハマ
コトニ功德トナルヘシタトヒ大法秘法ヲ行ハルトモ其意
樂若世俗ノ名利ノ爲ナラハ皆罪業ヲマネクヘシ梵網經
ニ殺生ヲ制スルトテ乃至呪殺ト說ルハ此ノ義ナリ或云彼
敵ヲ早ク死メ成佛せヨト調伏スル故ニ罪業トハナラスト
云云マコトニ此調伏ニヨリテ次生ニヤカテ成佛スヘキナラハ
ケニモ殊勝ノ事ナリ若シカラハニクキ敵ヲ祈リ殺メ成佛
せシメンヨリハ先ツ我カイトホシキ人ヲ祈殺シ奉テ佛ニ早
クナシタテマツラハヤトヨニモトカシクコソ覺ユレ
問佛言佛法ヲハ國王大臣有力ノ檀那ニ付屬スシカシ

ハ檀方ツヽカナクシテ佛法モ紹隆スヘシ僧家モ檀方ノ祈
ヲせラレムハ何ソ理ニソムカンヤ　答佛ノ付囑シ玉ヘル
意ハ國王大臣等或ハ外護トナリ或檀越トナリテ佛法ヲ
流通シ自モマタ此佛法ニ入テ出離せヨトノ謂シナリ此佛
法ヲ以テ世俗ノ名利ヲイノリ玉ヘトテ付屬シ玉ヘルニハ
アラス然則世上モオサマリ檀門モツヽカナクメ佛法ヲ紹
隆シ衆生ヲ利益センタメニ御祈ヲせヨト仰ラレ僧家モ此
志ヲハケマシテ御祈ヲ申サレハ佛ノ付囑ニソムクヘカラス
末代トイヘトモサスカニ佛法ノ運モヒカヘタル故ニ禪教律
ノ僧ヲハ軍勢ニモカラレス世間ノ公務ニモメシツカハレスシ
テ御祈ヲ申せト仰せラルヽコトハ皆善事ナレハタトヒ御公
得スヘトムルトモ僧家アナカチニイサミ申スヘキニハナラス

ルヘシ𪜈近年世ノ亂ニヨリテ關東京都御祈禱トテナサル
ルヿナノメナラスサレトモソノ作法ヲ見奉レハ此式ニテハ
イカテカ御祈ニモナルヘキヤト覺ヘタリ因縁和合シ感應道
交メ一切ノ事ヲ成就ストイヘルヿハ佛教ノ定判ナリ古ノ
大師高僧ノ國家ヲイノリ災厄ヲハラヒ玉フコトハコレヲ方
便門トシテ衆生ヲ攝引シテ大菩提ヲ證セシメンタメナリ
我身ノ名利ノタメニイノリ玉フコト更ニアルヘカラス此大
慈悲ノ德ヲ内ニツヽミ玉ヘルニヨリテ國王大臣ノ歸崇モ
他ニコトナリ下賤ノ類ニイタルテマモ同ク信仰シ奉ル然則
萬人信力高僧ノ慈力佛力法力感應道交シ因縁和合
セシ故ニ靈驗ムナシカラス祈願皆成シキ今ハ僧家ノ内德
モ古ニ及ハス檀方ノ御信モコトオロソカナリ此故ニ僧家

ヲハ佛法方ノ奉公ニメシツカハルヽヨシニテ御祈禱ノ課
役ヲカケラルヽヿ世俗ノ御公事ニコトナラス大法秘法ヲ
行ナハルレ𪜈供料コトキノ御沙汰モ如法ナラストリワキタ
ル御祈トテタマ〳〵施物モ下行アルヘシト仰出サルレトモ
大略ハ有名無實ナリ御祈禱ハカリニモアラス御佛事トテ
修セラルヽヿモ亦此式ナリコレ偏ヘニ佛法ノ御信心ノウ
スキ故ナリカヤウナラハイカテカ御祈禱モカナヒ御善根モ
成スヘキヤ近來鎌倉ニ智光トイフ唐人アリ醫道ニ名ヲ
得タリアル時蘇香圓ヲ合セケルニ傍ニ人アリテ此藥ヲヰ
メテミントテ少分ツミカキテ口ニ入レケルヲ見テ智光アタ
ラ藥ヲスコシナメ玉フコトヨ猶服シ玉ヘト申ケリ其人心
得ス思テ其故ヲ問ケレハ藥ハ皆一服ノ分量定レリソノ

分量ニタラスヲ服シヌレハ藥ハ費テソノ効シナシトテモ服
シ玉ハヽ藥トナルヤウニ服シ玉ヘト申スナリト荅ヘケリ智
光カ申セルカコトクトテモ御祈禱御佛事トテナサルヽアタ
ラコトヲ同クハ其効モアルヤウニ御沙汰モアレカシト申ス
ナリ御祈禱ノ成否モ善根ノ大小モ偏ヘニ御信心ノ淺深
ニヨルヘシ施物ノ多少ニヨルヘカラスシカレハ諸人ノ歎モナ
ク三寶モ感シ玉フヤウニ御祈禱ヲモ御佛事ヲモ修セラレ
ハ目出タキ御事ナルヘシ佛法ハ國王大臣有力ノ檀那ニ
付囑スト説ケルヿハ下賤ノ人ハ各々ノ宿習ニマカセテ何
レノ法ニテモ一宗ヲ信レヌレハ出離ノ要道不足ナシ然レ
トモ外護トナリ檀那トナリテアマ子ク佛法ヲ流通スルコト
アタハスコノ故ニ國王大臣有力ノ檀那ニ付囑ストノ玉ヘ

リ然則此付囑ヲウケ玉ヘル人ハ偏ヘニ一法ヲノミ御信
アリテ餘宗ヲステ玉フヿアルヘカラスタトヒ諸宗ヲモラサス
信シ玉フ𪜈若又諸ノ佛法ヲ以テタヽ世俗ノ御祈ニアテ
サセ玉ハヽソレモ亦ヨロシカラス末代ナリトイヘトモカタシ
ケナク如來ノ御付囑ニアタリ玉ヘルハウレシキ御事ニア
ラスヤ先ツ佛ノ付囑ニソムカシト大願ヲ發メ外ニハ大小
ノ伽藍ヲ興隆シ内ニハ眞實ノ道心ニ安住メ諸宗ヲ流
通シテ普ク善縁ヲ結ヒ萬人ヲ引導メ同シク覺果ヲ證セ
シメントフカク誓ヒマシマスヘシ若尓ハ乃是眞實ノ御祈
禱廣大ノ御善根ナルヘシ十善五戒ノ宿熏ニヨリテ國王
大臣有力ノ檀那トナラセ給ヘルモ併三寶ノ恩力ナリ若
又佛ノ付囑ニソムキマシマサハ佛ノ付囑ヲウケサル下賤

ノ人ト一コトナラシ　問今生ノ名利ヲ祈ルコソ愚ナレ後生ノ果報ヲイノランハカシコシトイハンヤ　答ヨノツネノ人ノ今生ト思ルハ前世ニ後生ト思ヒシ世ナリ今又後生ト思ヘル世ハ後世ノ今生ナルヘシ然則前世ニ後生ノ祈トテセシコトハ今生ノ名利トナリニケリ今又後生ノ祈トテスルコトモ後生ノ名利トナルヘシ今生ノ名利ヲ祈ルヲ制スルコトハ今生ノ夢ノコトクナル名利ヲイノランヨリハ當来ニ無上道ヲ成せムコトヲ祈レカシレトスヽムルナリ今生ノ名利ヲハウチステヽ當来ノ名利ヲイノル人ハ前世ノ業因ニコタヘタル定業ノ轉シカタキヲモシレヤト祈ル人ヨリモカシコキニハ似タレ𪜈夢幻ノ身心ヲ艶著ノ來生ノ果報ヲイノル意ノ愚癡ナルニハ亦同シタトヒ無上道ヲ祈ルトモ若又一身ノ出離ノタメナラハ是モ亦愚癡ナリ大論云菩薩ハ一身一衆生ノタメニ善根ヲナサス乃至云サレハ一切衆生ノタメニ諸ノ善根ヲ修メ無上道ヲ求ルヲ菩薩トハ申スナリ普賢菩薩十大願ヲ發シ玉ヘリ其初ニ敬禮諸佛ノ願アリ其文云願クハ我身ヲ無量無邊ニ分テ無量無邊ノ如來ノ前ヘニコトニ影現シテ禮拜シ奉ルコト盡未來際念ヽ相續シテ間斷ナカルヘシ又廣修供養ノ願アリ其文云願クハ無邊ノ妙供ヲ出生シテ無邊ノ佛ノ前ニ身ヲ現シテ無邊ノ佛ヲ供養シ奉ルコト盡未來際間斷ナカルヘシ餘願モ皆此ノ趣ナリ第九ハ恒順衆生ノ願ナリ其文云願ハ我身ヲ無量無邊ニ分テ一切衆生ニ隨順シテ給侍スルコト佛ヲ敬フニコトナラス盡未來際間斷ナカルヘシ第十ハ普

国立国会図書館　タイトル『夢中問答集 3巻』 請求記号 WA7-155
ガラス使用

皆廻向ノ願ナリ其文云前ニ修スル所ノ敬禮供養等ノ
功德ヲ普ク皆一切衆生ニ廻向シテ菩提ヲ成セシムヘシ
ト云云カヤウノ心ヲ發スヲ無上道ヲ祈ル人ト云ヒ申スナリ愚
人ハタヽく佛ヲ禮スレ𪜈其心タヽ我信スル一佛ノミニア
リ供養ヲノフルヿモ亦此心ナリタヽく父母ノ追善檀那ノ
祈禱トテナスコトモ其志偏ニ是我身ニハケテ恩アル人ノ
タメナリ法界衆生ニ及スコトモナシコノ故ニ所得ノ功德
廣大ナラス特ニアタリ緣ニ隨テ一佛ヲ禮シ一人ノタメニ
善ヲナセトモ其廻向ノ心廣大ナレハウクルトコロノ功德
モ亦廣大ナルヘシ俗典ニハ三世ヲサタセヌ故ニタヽ現在
ノ父母主君ノ恩ヲ報スルコトハカリヲ申シタリ經云衆生
ノ六道ニ輪廻スルヿ車輪ノコトシ或ハ父母トナリ男女ト

ナリ生々世々タカヒニ恩アリトコノ故ニ菩薩心ヲ發ス
人ハ七世ノ父母トモカキラス況ヤ一世ノ父母ノミトヲ思
ハンヤ

問自身モシ出離せスハ他人ヲ度スルヿモアルヘカラスシカ
ルヲ自身ヲハサシヲキテ先衆生ノタメニ善根ヲ修スルコト
其理ナキニアラスヤ　答衆生ノ生死ニシツメルヿハ我
身ヲ執著シテ此身ノタメニ名利ヲ求テ種々ノ罪業ヲツク
ル故ナリシカレハタヽ我身ヲハワスレテ衆生ヲ益スル心ヲ
オコせハ大悲内ニ熏ノ佛心トモ冥合スル故ニ自身ノタメト
テ善根ヲ修せサレ𪜈無邊ノ善根オノツカラ圓備シ自身ノ
タメニ佛道ヲ求サレトモ佛道スミヤカニ成就ス自身ノタメ
ハカリニ出離ヲモトムル人ハ小乘心ナルカ故ニタトヒ無量

国立国会図書館　タイトル『夢中問答集 3巻』 請求記号 WA7-155
ガラス使用

ノ善根ヲ修スレ𪜈自身ノ成佛ナヲカナハス況ヤ他人ヲ度スルヿアランヤ菩薩心ヲ發スル人ニ智増悲増ノ差別アリ先ツ一切衆生ヲ度シツノ後ニ佛道ヲ成セントノ誓フハ是悲増ノ菩薩ナリ我身先佛道ヲ成シテ後ニ衆生ヲ度セントスルハ是智増ナリ智増ノ人ハ二乘心ニ似タリトイヘトモ一切衆生ヲ度センタメニ先自身ノ成佛ヲモトムル故ニ菩薩心ヲ成就ス智増悲増コトナリトイヘトモ衆生濟度ノ心ハカハルヿナシコノ故ニ一行ヲナシテモ皆コレヲ一切衆生ニ廻向スルヿハ同カルヘシ

問禪門ノ宗師ノ語ヲミレハ先自心ヲ悟テ後ヤウヤク舊業習餘ヲツクシテ餘力アラハ他人ニ及スヘシトスヽメラレタリ若シカラハ教ノ中ニ自イテタ度ヲ得サル𪜈先他人ヲ度スルハ菩薩ノ願ナリトイヘルニソムカスヤ

荅慈悲ニ三種アリ一ニハ衆生緣ノ慈悲二ニハ法緣ノ慈悲三ニハ無緣ノ慈悲ナリ衆生緣ノ慈悲トイハ實ニ生死ニヘヨヘル衆生アリトミテコレヲ度シテ出離セシメントス是ハ小乘ノ菩薩ノ慈悲ナリ自身ハカリノ出離ヲモトムル二乘心ニハヘサレリトイヘトモ世間ノ實有ノ見ニ墮テ利益ノ相ヲ存スルカ故ニ眞實ノ慈悲ニアラス維摩經ノ中ニ愛見ノ大悲トソシレルハ是ナリ法緣ノ慈悲トイハ緣生ノ諸法ハ有情非情三十幻化ノコトシト通達ノ如幻ノ大悲ヲオコシ如幻ノ法門ヲ說テ如幻ノ衆生ヲ濟度スル是則大乘ノ菩薩ノ慈悲ナリカヤウノ慈悲ハ實有ノ情ヲハナレテ愛見ノ大悲ニハコトナリトイヘトモ猶モ如幻ノ相ヲ存スルカ

国立国会図書館　タイトル『夢中問答集 3巻』 請求記号 WA7-155
ガラス使用

故ニ是モ亦真實ノ慈悲ニアラス無縁ノ慈悲トイハ佛果ニ到テ後本有性德ノ慈悲アラハレテ化度ノ心ヲオコサレトモ自然ニ衆生ヲ度スルヿ月ノ衆水ニ影ヲウツスカコトシ然則法ヲ演ルニ説不説ノヘタテモナク人ヲ度スルニ益無益ノ相モナシ是ヲ真實ノ慈悲トナツク衆生縁法縁ノ慈悲ニカヽハル人ハ其慈悲ニサエラレテ無縁ノ慈悲ヲ發スルコトアタハス小慈ハ大慈ノサマタケトイヘルハ此義ナリ百丈ノ大智禪師ノ小功德小利益ヲムサホルヿナカレトイマシメ給ヘルモコノ意ナリ禪門ノ宗師ノ人ニシメス旨趣カクノコトシ

問實ニ生死ノ苦ヲウケタル衆生アリト見ニコソコレヲアハレム慈悲モオコルヘキニソレヲハ愛見ノ大悲トキラフコトハ何ソヤ若一切衆生ミナ如幻ナリト見ル人ハイカテカ慈悲モオコルヘキヤ

答世間ノ乞食ニ二シナアリ或ハ本ヨリ非人ノ家ニ生テ幼少ヨリイヤシキ者アリ或ハ本ハ貴人ノ家ニ生テ思ノ外ニオチフレタル人モアリ彼二人ノ乞食ノ中ニ本ハ貴人ナルカラウロフメ乞食トナレル人ヲ見時ハアハレムコヽロノ起コト本ヨリ非人ナル者ヲ見ヨリモコトサラニフカヽルヘシ菩薩ノ慈悲モカクノコトシ一切衆生本ヨリ諸佛ト同體ニシテ生死ノ相ナシ無明ノ一念忽ニ起テ生死ナキ中ニ生死ノ相ヲ生セルコト夢ノコトク幻ノコトシ然則大乘ノ菩薩ノ衆生ヲ見コトハ貴人ノ家ニ生タル人ノ思ノ外ニオチフレタルヲ見カコトシ小乘ノ菩薩ノ實ニ生死ニシツメ

ル衆生アリト見テ愛見ノ大悲ヲオコスニハ同カラス
問真言宗ニハ衆生ノ苦厄ヲヤムル加持門アリ禪宗ハカヤウノ利益カケタリト難スル人アリ其謂レアリヤ
答密宗ハ十界ノ凡聖本位ヲアラタメス全是大日如来ト談スレカレハ賢愚貴賤ノ勝劣モナシ禍福苦樂ノ差別モールヘカラス何ヲカ祈リ何ヲカ求ヘキヤシカレドイマタ此深理ニ達せサル人ヲ誘引せンタメニ有相ノ悉地ヲ明せリカヤウノ方便ヲハ教門ニユツル故ニ禪門ニハ直ニ本分ヲレメスノミナリ若本分ニ到リヌレハ本ヨリ生死ノ相ナキコトヲシル乃是真實ノ延命ノ法ナリ災殃ノ相ヲミス乃是真實ノ息災ナリ貧福ノ相ヲハナレタリ乃是真實ノ増益ナリ怨敵トテ厭ヘキ者モナシ乃是真實ノ調伏ナリ憎愛

ノヘタテモナシ乃是真實ノ敬愛ナリ若此理ヲ信スル人ハ禪宗ニハ苦厄ノヤムル利益カケタリト難スヘカラス真言ノ加持門ト申モヨノツネ子行スル息災増益等ノ加持門ハ愚人ヲ引導スル方便ナリ衆生ノ全體六大四曼具足メ大日覺皇ト無二無別ナリトイヘトモ愚人コレヲシラサル故ニ如來方便ヲタレテ三密ノ加持ニテアラハサシムルヲ真實ノ加持トハ申ナリ近代モ真言ヲ信シ玉ヘル御事ハタヘセ子トモ秘藏ノ奥旨ヲキハメテ真實ノ加持門ニ趣テ即身成佛ノ理ヲ證せントオホシメスコトハマレニナリテヒタスラ世間ノ御祈ノタメハカリニナレル故ニ密宗ヲ紹隆シ玉フ高僧達モ自宗ノ本意トハ思ヒ玉ハス子モ大法秘法ヲ行フテコレヲ奉公ニアテラルヽヨシニナレリ其中ニ密宗ノ奥

国立国会図書館　タイトル『夢中問答集 3巻』 請求記号 WA7-155
ガラス使用

旨ヲモシリ玉ハヌ事相眞言師ハコレヲ本意ト思フテ自身ノ名利ノタメニ檀方ノ御祈ヲ申シテ奉公ニツノリ玉フコトモアリケナリカヽル故ニ密宗漸クスタレテ陰陽師ノ法ナントニカハラヌアリサマナリサレハ今モ心アル眞言師ハコレヲノミ歎キ玉ヘリサレトモ密宗ニハカヽル方便ヲカマヘ置カレタレハ今ノアリサマニテモ一分ノ利益ハアル方モアリ禪宗ヲ信シ玉ヘル人ノサセル天下ノ大事ニモアラヌ事ニ禪院ヘ御祈セヨト仰セラルヽヿハ禪法破滅ノ因縁ナリ若尓ラハ罪業ヲハウケ玉フ𪜈御祈トハナルヘカラス然則禪僧ニハ坐禪工夫ヲ專ニメ祖宗ヲ紹隆セヨト仰セラレテ我カ御身モ又行道ノ用心ヲモ僧ニ御タツ子アリテ眞實ニ祖師ノ宗旨ヲ悟ラント御志ヲタニハケマサレハ三寶モ定テ哀憐シ諸神モ亦タ納受シ玉フヘシ若尓ラハタトヒ悟道得法マテハナク𪜈世間ノ御祈ニナル程ノ益ハカナラスアルヘキヲヤ鎌倉ノ最明寺ノ禪門建長寺ヲ建立メ禪門ヲ崇メラル其比ハ禪僧トテ衆ニマシハル者ヲハ同シク坐禪ヲ專ニシテ經論語録ヲ學スルヲタニ尚ヲ無道心ノ僧ナリト開山大覺禪師イマシメ玉ヒケリ況ヤ世間ノ名利ヲヤタヽ僧家ノミニアラス檀那及ヒ其家人達モ此宗ヲ信スル人ハヒトヘニ本分ヲ悟ラムコトヲ要トス其後兀庵佛源佛光諸大禪師相次テ宋朝ヨリ渡リ玉ヒキ皆同ク僧俗ヲ警策メ本分ヲ參究セシムル外ニハ他事モナカリキ在家ノ信仰モ亦カハラス法光寺禪門ノ時弘安ノ比蒙古襲來シリトテ天下騷動シケレ𪜈檀那ノ禪門サハキ

国立国会図書館　タイトル『夢中問答集 3巻』 請求記号 WA7-155
ガラス使用

玉ハス日々ニ建長寺ノ長老佛光禪師及諸ノ宿老達ヲ
召請シテ法談アリキ其アリサマ、ノアリカタカリシ由ヲ佛
光ノ普說ノ中ニ載ラレタリ其後圓覺寺ヲ建立シテ祖宗
ノ興行ナヲサリナラスカハリシ故ニヤ蒙古モ國ヲカタフケ
ス父子二代世ヲタモタルハコトモツハカヽク終焉ノアリサ
マモ殊勝ニオハシケルト申シ傳エタリ彼ノ二代ノ後モ相
續ノ佛法ノ崇敬セラルヽヨシハアリシカトモ世間ヲハ重ク
佛法ヲハ輕ク信シ玉ヒシ故ニヤシテ天下ノ大事ナラヌコ
トヽテモ御祈セヨトヽナク禪院ヘモ仰ラレ程ニ寺々イ
ツトナク祈禱ノ牌ヲカケテ衆僧經ヲヨミタラニヲミッルヲ
所作トシテ坐禪工夫ハ退轉ス面々ニ又小檀那アリテ各
ノ祈ヲアツヲヘラル僧家モ亦我身ノ名利ヲ思フ人ハコレ
ヲ大事ト祈ルトテ一大事ヲハワスレタリ禪法破滅ノ因緣
ニアラスヤ唐土ノ禪院ニハ毎朝粥ノ後大悲呪一遍ナムト
誦スルハカリ也是則坐禪ヲ本トスル故也楞嚴會トテ楞嚴
呪ヲヨムコトモ近代ヨリ始レリソレモタヽ夏中ハカリナリ
毎日ノ晩レコトニ放參ト名ケテ楞嚴呪ヲヨムコトハ日本
ヨリ始レリ唐土ニ放參トイヘルハ別ノレイキナリ建長寺
ノ始ニハ日中ノツトメハナカリケル蒙古ノ襲來シ時天下ノ
御祈ノタメニ日中ニ觀音經ヲヨミタリケルソノヽニレツ
ケテ今ハ三時ノツトメトナリタリカヤウノツトメモ禪家ノ本
意ニハアラヌヿトモ年來レッケタルコトナレハ後代ノ長老達
モトヽメ玉フコトナシ又末世ノアリサマ、禪僧トテアリナカ
ラ坐禪ヲハ事ノ行ヨリモモノウク思ヘル人モアリケリヽ

国立国会図書館　タイトル『夢中問答集 3巻』 請求記号 WA7-155
ガラス使用

ル人ノタメニハ略セシヿモ無益ナルヘシ且ハ又世間ヲ重クシ玉ヘル檀那ノ御意ニモソムキヌヘシコノ故ニ禪院コトニ毎日三特ノツトメオコタルヿナシ又ソノ廻向ノ趣キハヒトヘニ天下太平檀那安穩ノ御タメナリ毎月ノ朔望ニハ祝聖ノ上堂アリ是又皇帝ノ御タメハカリニハアラス四海清平萬民和樂ノタメナリ禪僧ハ御祈モ申サヌ者トハソシルヘカラス大悲呪楞嚴呪ノ功能ヲ經中ニ説ケルコト何ノ大法秘法ニカオトラシヤ觀音經金剛經ノ功力モイルカセナリト申サンヤカヤウノ經呪ニテ毎日三特ニ祈奉ツルコトノカナハヌハ此外ニ經呪ノカスヲ添ヘタリトモ坐禪工夫ノ障トハナリテ御祈リトハナルヘカラス問末代ハ禪教律ノ僧モ皆名利ニワシリテ行道ニハスタレタリカヤウノ僧ヲ供養セラルヽコトタラスカヤウノ僧ノ居所ヲ伽藍トテサノミ所領ヲヨセラレ修造トテ人ヲワツラハシ玉フヿ無益ナリト申ス人アリ其謂レアリヤ

答末世ニ生ヲウクル人ハ皆宿善ツタナキ故ニ涯分ノ果報オ學ナントノオハスル人モ其先祖ニ及ヒ玉ヘルハスクナシ若先祖ニ及ハサル人ヲハ皆退ラレムニハ公家武家ニメシツカハレ玉フ人モマレナルヘシ先祖ニ及ヒ玉ハストイヘトモサスカニ其子孫トシテ家風今ニノコレル故ニ王法モイマタタヘス武威モ亦ツタハレリ僧家モ亦カクノコトシ古ヘノ大師先德ニハ及ヒ奉ラストイヘ𪜈サスカニ其ノ門葉相續セル故ニ教禪ノ宗風イマタ斷絶セス佛在世ノ時ハ生身ノ如來ヲ佛寶トナツケ其金口ノ説法ヲ法寶トナヘシ

国立国会図書館　タイトル『夢中問答集 3巻』 請求記号 WA7-155
ガラス使用

其ノ佛化ヲ助ケ玉ヒシ賢聖ヲ僧寶ト號ス佛滅後末法
ノ時ハ木像繪像等ヲ佛寶ト敬ヒ文字ニカキツタヘタル經
論ノ法寶ト信シ髮ヲソリ袈裟ヲカケタル者ヲ僧寶ト崇ムヘ
シ是則末世住持ノ三寶ナリト聖教ニ定メ置タリ真實ノ
三寶ハ塵沙法界ニ遍滿シ玉ヘトモ末世ニ生タル人ハ皆
宿善ウスキ故ニカヤウノ佛僧ヲオカムコトモナレ其ノ法
門ヲ聽聞スルコトモアハスシカレ𪜈繪ニカキ木ヲキサメル
佛像ヲ禮拜シ文字ニテカキ傳ヘタル經論ヲ受持シカミヲ
ソリケサフカタタル僧侶ヲ供養シテ玉フハアリカタキ善緣ニ
アラスヤ釋迦ノ法ハ滅亡シ彌勒ハイマタ出テ玉ハサル二
佛ノ中間ニ生レタラン人ハ三寶ノ名字ヲタニモ聞クヘカ
ラス況ヤ今ノコトクナル善緣ヲモムスハンヤ若人末世ノ
住持ノ三寶ヲ供養セラルヽ信心ノフカキ𪜈佛在世ノ三
寶ヲ供養セシ人ニカハラスハ功德ヲウルコトモ亦タカハルヘ
カラス然則僧寶ノオトロヘタルコトヲソシリ玉ハンヨリハ自
身ノ信心ノ古ヘニ及ハサル故ニ佛法ヲモ輕忽シ僧侶ヲモ
誹謗ノ罪業ヲヽテ子ク因緣トハナレ𪜈功德ヲ得ル福田ニハ
アラサルコヲ歎キ玉フヘシ若今時ノ僧ハ羅漢菩薩ノコ
トクニモアラス大師先德ニモ及ヒ奉ラストテ捨玉ハヽ何
ソタヽ僧法ノミナランヤイカハカリ結構ノ造リ立テ繪カ
キ奉ル佛像モ生身ノ如來ニコレヲタクラヘ奉ラハ百千無
量ノ一分ニモ及フヘカラス真實ノ法門ハ文字言說ヲハ
ナレタル故ニカキ傳ヘタル經卷ハ真詮ニアラスシカルヲ真
佛真詮ニハアラヌ佛像經卷ヲハサスカニ信心ヲ致シ玉ヘ

国立国会図書館　タイトル『夢中問答集 3巻』 請求記号 WA7-155
ガラス使用

ル人モ僧寶ヲハ眞僧ニアラズトテ一向ニキラヒ捨玉フ
其謂レアルベシヤ若シカラハ末世ノ住持ノ三寶ハ唯二寶
ノミアリテ一寶ハカケヌベシ若又末世ノ住持ノ三寶ハ皆イ
タツラ事ト申サレハ是則天魔外道也トカク申スニ及ハス
大集月藏經云末來末世ノ時我法ノ中ニオイテ頭ヲソリ
テ袈裟ヲカケタリトイヘ𪜈禁戒ヲ破テ放逸ナル者アルヘシ
タトヒカクノコトクノ僧ナリトモ皆是佛子ナリコレヲ謗セ
ハ佛ヲ謗スルナリコレヲ害セハ佛ヲ害スルナリ若人コレヲ
供養シ護持セハ是ノ人無量ノ福ヲ得ヘシタトヘハ世人ノ
真金ヲ無價ノ寶トスルカコトシ若シ真金ナケレハ銀ヲ無
價トス銀ナケレハ銅ヲ寶トス銅ナケレハ鐵ヲ寶トス鐵ナ
ケレハ白鑞等ヲ寶トス佛法モ亦カクノコトシ佛ヲ無上ノ
寶トス佛ナキ時ハ菩薩ヲ無上トス菩薩ナケレハ羅漢ヲ無
上トス羅漢ナケレハ得定ノ凡夫ヲ無上トス得定ノ人ナ
ケレハ持戒ノ人ヲ無上トス持戒ノ人ナケレハ汚戒ノ人
ヲ無上トス汚戒ノ者ナケレハ頭ヲソリ袈裟ヲカケタル者
ヲ無上寶トス餘ノ外道ニタクフレハ最尊第一ナリ汝
等諸天諸龍諸夜叉我弟子ヲ擁護ノ佛種ヲシテ斷絶せ
シムルナカルヘシトハ如來ノ哀憐カクノコトシ僧ノ行儀
ノアシケレハトテ如來ノ遺屬ニソムキ玉フヘカラス酒ニ醉
ヘル人ヲミレハ目モクラク十リ足モヨロホヒ舌モスクミ心モ
狂スカヘル過失ヲハカ子テシリタレ𪜈酒ヲ愛スル人ハスヘ
テウトマス其中ニ其過失ヲクミテ酒ヲニクム人ハタヽコレ本
ヨリ下戸ニテ酒ヲ愛セサル故ナリ僧ノ過失ヲミテ佛法ヲ

国立国会図書館　タイトル『夢中問答集 3巻』 請求記号 WA7-155
ガラス使用

ウトム人ハ佛法ノ下戸ナル故ニテラスヤ衆生ノ功徳ヲ出生スル者ノヲハ福田トナックコレニ二種アリ悲田ト敬田トナリ聖賢ヲ歸敬シテ物ヲ施シ奉ルハ敬田ナリ下賤ノ人乃至畜生等ノ悲愍シテ物ヲ施スルヲハ悲田トナックタトヒ無智放逸ノ僧ナリトモコレヲ供養シ玉ハヽ悲田ノ功徳ヲ得玉フ分ナカランヤ木ノキレヲリノヽニテ打置タルヲ時ハ善ニモナラス惡ニモナラス若此木ノキレヲ佛ノ形ニキサミテ眞佛ノ想ニ住シテ恭敬シ奉ツレハ功徳ヲウルコト眞佛ニコトナラス若又此木像ヲ輕慢シ奉ツレハ罪業ヲウルコトウタカヒナシ心モナキ木ノキレタニモカクノコトシ況ヤ人タル者ノハ皆佛性アリタトヒ無智無慚ノ僧ナリトモ信敬セラレハ福田トナリ誹謗セラレハ罪業ヲウ子キ玉ハン

コト疑アルヘカラス梵網經ニハ五百羅漢ヲ別請センヨリハ尊卑親踈フヒラハスシテ一人ノ凡夫僧ヲ次第請ニスルノハ其功徳マサレリトト說ケリタヽシ善知識ニタノミテ出離ノ要道ヲ聞カンタメナラハ道徳アル人ヲ別請スルトモクルシカラシトイヘリ僧ノ破戒無慚ナルヲ見テコレヲ誹謗シテ我レハ在家人ナレハカヤウナルモクルシカラストト思ヒ玉ヘルハ僻案ナリ一生ノ報命ツキテ閻魔王ノ前ニ到リ玉ハン時此人ハ俗人ナレハ日來ノ罪業モクルシカラストテ地獄ニ入ルコトヲ免シ玉ハンヤ聖教ニ佛弟子ノ過ヲソシルヲ制スルコトハカナラスシモ佛弟子ヲカタヒクヨシニハアラスコレヲ謗シテ佛法ヲ破滅シ大罪ヲウルコトヲ制センタメナリカヤウノ法門ハ俗人ノ御タメニ申スコトナリサレハ

トテ僧家ノ破戒無慚ナルヲクルシカラスト申スニハアラス
俗人ハ僧家ノフルマヒノ正理ナラヌヲ見テ誹謗ノ罪業ヲ
ワスレ玉ヘリ僧家ハ又俗人ノ誹謗シ玉フコトハ我等カ正
理ナラヌトカナリトハカヘリミス僧ヲソシリ法ヲカロシメ玉フ
ヒカ事ナリトトカメ申サルアハレケニウチカヘシテ僧家ノ心
ヲハ俗人ニツケ奉リ俗人ノ心ヲハ僧家ニモチ玉ヘルヿナラ
ハ濁世モヤカテ正法トナリナマシ
問アマリニ善根ニ心ヲカタフケタル故ニ政道ノ害ニナリテ
世モオサマリヤラヌヨシヲ申ス人アリ其謂レアリヤ
答聖教ノ中ニ癡福ハ三生ノ怨ト申スヿアリ其故ハ愚癡
ニシテ有漏ノ善ヲノミ作テ一生ヲスコス程ニ心地ヲ明ム
ルヿアタハス是一生ノ怨ナリ此有漏ノ善ニヨリテ次ノ生

ニ欲界ノ人天ニ生シテ富貴ノ果報ヲ得ル故ニ世間ノ愛
著モイヨ〳〵深ク罪業ノ熏力モ亦重シタトヒ罪業ヲハサシ
モツクラヌ人ナレ𪜈政務ニ心ヲ亂タリ嬉戯ニヒマノナキ故
ニ正法ヲ行スルコトハナシ是二生ノ怨ナリ前世ノ有漏ノ善
根ハ今生ニ受盡シヌ曠劫ノ無明ノ熏力ハイヨイヨカサナ
レル故ニ又次生ニハ悪趣ニ墮スコノ故ニ癡福ハ三生ノ
怨ト申スナリシカレ𪜈提謂經等ノ中ニ五戒十善等ノ有
漏ノ善根ヲ修スヘキコトヲ説玉ヘリコレヲ人天教トナツタ
宿習ノツタナキ故ニ正法ヲ行セヨト如來スヽメ玉フトモカ
ナフマシキ人ヲハ先ツ彼レカ子カフ所ノ人天ノ果報ヲ得
シメテ漸ク引導メ正法ニ入シメンタメニシハラク有漏ノ善
根ヲ修スヘキコトヲ教ヘ玉ヘリシカレハ末代ノアリサマ今

生ノ祈リ来世ノ福ノタメトテ善ヲ修シ玉フモアリカタキコトナレハアナカチニ制シ申スヘキニハアラ子トモ同ク八三生ノ終ト十サヌヤ十二勤行せラレハ即是如来ノ本意ナリイヤタ心地ヲサトラサル人ハタトヒ種々ノ善ヲナせトモ皆有漏ノ善トナルナリ教禅ノ宗師同シク先ツ心地ヲアキラメテ後ニ諸善ヲハ修せヨトスヽメ玉ヘルハ此意ナリ天台大師六即ノ位ヲ立テ修證ノ階ヲ判シ玉ヘル中ニ妙解開ケテ後觀行即ノ初品ノ位ニ到ルヽテモ他人ノタメニ法門ヲトキ自行ノタメニ經呪ヲ讀誦スルヲモ道ノ障リトテコレヲ制ス第二品ノ位ニ到テ始テ讀經誦呪ヲユルシ第三品ニ到テスコシキ説法利生ノ分ヲユルせリ第四品ニ到テ始テ六度ヲ兼行シ第五品ニ到テ正シク六度ヲ行シテ衆生ヲ利益スヘシト見ヘタリ圓悟禅師ノ心要ニ悟性勸善ノ文トテ載せラレタルモ先ツ心性ヲ悟テ然後ニ善根ヲハ修せヨトノ由シナリ心地ヲ悟ラサル人ハ所作ノ善根タヽ有爲ノ果報ノ因ナルカ故ニ出離ノ要道トハナラスタヽ〳〵法ヲ説キ人ヲ度スレトモ愛見ノ大悲ニ墮スルカ故ニ眞實ノ化導ニハアラス是ヲ以テ有漏ノ善根ヲハ制シテ正法ヲ行スルコトヲスヽムルナリサノミ御善根ニ心ヲカタフケ玉フコトヲイサメ申ス人モ若カヤウノ謂シナラハ實ニ殊勝ノ忠言ナリ若タ世俗ヲ重クシ佛法ヲ輕クスル故ニカクノコトク申サレハ偏是魔心ナリ人界ニ生ラウクル人貴賤コトナリトイヘトモ皆是前世ノ五戒十善ノ熏力ナリ其中ニ福分モ人ニ勝レ威勢モ世ニ超玉ヘル人ハ前世ニ五戒十善戒ヲヨク持テ

其上ニ諸ノ善根ヲ作シ玉ヘル故ナリ今我朝ノ武将トシ
テ萬人ニ仰カレ玉ヘルコトハ偏ニ是宿善ノイタストコロナ
リシカレトモ猶モ世ノ中ニ敵對申ス人モアリ御家人ト號
シテ奉公スル人ノ中ニモ仰ニ隨テ私ヲカヘリミサル人ハヘ
レナリカヤウノアリサマヲ見奉ル時ハ前世ノ善因ノ猶非
不足ニオハシマシケルヨトオホレキ玉ヘル由ヲ申サレンヤ元弘以來ノ御罪業ト其中ノ御
善根トヲタクラヘハ何レヲカ多シトセンヤ此間モ御敵ト
テホロボサレタル人幾何ソ其跡ニノコリ留リテラウロフヲ
タル妻子眷屬ノ思ヒハ何クヘカルヘキ御敵ノミニアラ
ス御方トテ合戰ノ死タルモ皆御罪業トナルヘシ其ノ子ハ
死テ父ハノコリ其父ハ死テ子ハ存セルモアリサヤウノ歎

キアル者數ヲシラスセメテ其忠ニヨリテ恩賞ヲ行ハレタラ
ハナクサム方モアルヘキニ其身大名ニモアラス強縁モモタ
ヌ人ヲハ御耳ニ入ル、人モナケレハ訴訟モ達サス其面々
ノ恨ミモ謝シカタシ今モ連々ニ日出タキコトノアルトハ聞ユ
ル八御敵ノ多クホロヒテ罪業ノカサナルナリ都鄙ノ間ニ
神社佛寺旅宿人家或ハ破損シ或ハ焼亡セルコ幾何ソ
寺社ノ舊領本所ノ御領或ハ兵粮ニトラレ或ハ領所トナ
レル故ニ社頭ノ祭禮モナキカコトク寺院ノ勤行モヲタ
リ武士ナラヌ人ハ所領アレモ知行シ玉フコトカナハス宿
所ヲタニオシトラレテタチヨル方モナキ人モ多シ仁義ノ徳
政ハイヤ〳〵タ行ハレス貴賤ノ愁歎ハイヨ〳〵カサナル世上ノ
静謐セヌコトハ偏ニ是此故ナリ何ソ御心ヲ善根ニカタフ

ケ玉フコトノ故ナランヤアハレケニ御意ノコトク諸人モ一
同ニ心ヲ善根ニカタフケ玉ハハ此世界ヤカテ淨土ニモ成
ヌヘシ況ヤオサマルコトナカランヤ昔ヨリ國王大臣トメ天
下ヲ統領レマシマス人佛法ヲ信敬シ玉ヘルコト異國本
朝スクナカラス其中ニ或ハ世法ヲ成就せンタメニ佛法ヲ
アカメ玉ヘル人アリ或ハ佛法ヲ興行せシタメニ世法ヲツ
カサトリ玉ヘル人モアリ世法ノタメニ佛法ヲ信シ玉フ人モ
惡王惡臣トナリテスヘテ佛法ヲ信せサル人ヨリハマサリ玉
ヘリトイヘ𪜈一身ヲ保テ夢中ノ榮華ニホコリ萬民ヲ撫テ
暫時ノ飢寒ヲマヌカレシメタルハカリニテ上下ツ井ニ輪廻ヲ
マヌカレスサレハ三皇五帝ノ特モ佛法流布ノ世ナラ子ハ
ウラヤムヘキコトニアラス然則佛法ノタメニ世法ヲ興行
シ萬民ヲ引導シテ同シク佛法ニ入ラシメ玉フハ即是在家
ノ菩薩ナリ本朝ノ聖德太子萬機ノ政ヲナシナカラ其中
間ニ堂塔ヲ造立シ佛像ヲ安置シ經論ヲ講說シ疏鈔ヲ製
作シマシくキ建則佛法ノタメニ世法ヲ興シ玉ヘル摸樣ナリ
十七箇條ノ憲法ノ始ニ上下和睦歸敬三寶ト載せ玉ヘ
ルモ政道ヲ行フ事ハ佛法ノタメナル由ナリサレハニヤ御在
生ノ時一天四海政化ニナヒキシノミニ非ス七百年ノ今
ニイタルマテ誰カ彼ノ遺躅ヲアヲカサル此太子ニソムキ奉
リシハタヽ守屋一人ノミナリツイニ是ヲホロホシ玉ヒキ守
屋ハコレ執政ノ大臣ナリ政道ノタメ他ニコトナル人ナリ
キシカレトモ太子ノ善根ヲナシ玉フコトヲアナカチニ妨申
シヽ故ニコレヲ誅罰せラル其旨趣御自筆ノ天王寺ノ記

国立国会図書館　タイトル『夢中問答集 3巻』 請求記号 WA7-155
ガラス使用

二載セラレタリ異朝ノ梁ノ武帝侯景カタメニ世ヲ奪レ玉ヘルコトハ餘リニ善根ニ心ヲ傾ケテ政道ヲワスレ玉ヒシ故ナリトソシレル人アリ釋迦如來ハ淨飯王ノ太子トシテ王位ヲツキ玉フヘカリシヲ道出テ雪山ニ入テ飢寒ノ苦ヲウケテ王位ノ榮華ヲ失ナヒ玉ヘリトソシレリ奉ラシヤ梁ノ武帝モ王位ニ居セレトテ度々道出テ玉ヒシヲ臣下トモ追ヒカヘシ奉ル結句ハカタクノカレ玉ハントテ御身ヲ賣テ寺ノ奴トナリ玉ヒキ諸臣ナヲユルシ奉ラス御身ノ價ヲ寺ヘカヘシテ本ノコトク王位ニツケ奉ルカノ御意ヲサクリ奉ルニ何ソ侯景ニ世ヲ奪レ玉フコトヲアサマシト思ヒ玉ハンヤ今ノ御アリサマヲ見奉ルニ釋迦如來梁武帝ノコトク一向ニ世間ヲ捨テ玉フニハカナフヘカラスタヽ聖德太子ノコトク佛法ノタメニ世法ヲ興行シ玉ハヽ殊勝ノ御事ナルヘシ今度義兵ヲオコサレシコトハ偏ニ佛法興行ノタメナリト承リシカハタトヒ天下ノ人一同ニ劾ケ申ス共善心ノ破レ玉ノ御事ハアラシト存スレトモカヤウニ申サルヽ人ノ魔心ヲモヒルカヘシ玉ハヽ一分ノ益モアルカテ種々ノ荒言ニ及ヘリ

問佛法ヲ行スル人ヤヽモスレハ魔道ニ入ト申スコトハ何ナル故ソヤ　答佛道ノ障トナルヲ魔業ヲ成スレハ必ス魔道ニ入ル大般若經ノ魔事品首楞嚴經又天台ノ止觀ノ中ニクハシク明セリ其文シケキカ故ニ具ニ引コトアタハス要ヲ取テコレヲイハヽ魔ニ二種アリ内魔ト外魔トナリ魔王魔民等ノ外ヨリ來テ行

者ヲナヤマスヲハ外魔トナツク其魔王ハ欲界ノ第六天ニ
アリコレヲ天魔ト號セリヨノツ子天狗ナントイヘルハ即魔
民ニアタレリ彼魔王ハ三界ノ衆生ヲ眷屬ト思ヘリコノ故
ニ佛道ニ入ル者ヲハコレヲ障礙スルナリ然レハ則世事ニフ
ミ執著シテ佛法修行ノ等閑ナル人ハ生死ヲ出ルヿヤル
マシキ故ニ天魔コレヲ障礙セス魔ハ皆飛行自在ヲ得テ身
ヨリ光ヲ放チ過去未來ノ事ヲ知テ佛菩薩ノ形ヲ現シ法
門ヲトクコト辯論トヽコホリナシ涅槃經ノ中ニ云阿難一
日外ヨリ來ル其途中ニシテ九百萬ノ天魔皆佛身ヲ現ス
ルコト釋尊ニコトナラス各々法門ヲ說テタカヒニソシリア
ヘリ阿難茫然トシテ本師世尊ハイツレトモワキカタシ尒
時世尊コレヲカヽミテ文殊ニ勅シテ神呪ヲ誦セシム天魔

ミナ退散スト云阿難ナヲ迷惑スルヿカクノコトシ況ヤ愚
人ヲヤ天魔ヨク佛身ヲ現シ佛說ヲノフ況ヤ餘形ヲ現シ
餘事ヲ說コト何ノ妨カアランヤ世間ニ花ヲフラシ光ヲ放
ツトテコレヲ貴シトイフ者アリ魔道ニ入ヿ疑アルヘカラス
カヤウニ外魔ノ來テナヤマスヿハナケレトモ若行人ノ心中
ニ煩惱ヲ生シ惡見ニ著シ慢心ヲ起シ禪定ニフケリ智惠
ニホコリ或ハ二乘心ニ墮テ獨リ自ラ出離セムコトヲ求メ
或ハ愛見ノ大悲一住メ利生ヲ好ム皆是無上菩提ノ障
ナルカ故ニスヘテコレヲ內魔トナツケタリ或ハ病患ニヨリ
テ道行ヲ退轉シ或ハ業緣ニアフテ身命ヲホロホス故ニ道
行ヲ成セス皆是魔境ナリ或ハケシカラス道心ノ起テ暫
時ノイトマモオシク悟ノオソキコトノナケカシキニヨリテ日

国立国会図書館　タイトル『夢中問答集 3巻』 請求記号 WA7-155
ガラス使用

夜ニ涙ノコホルヽコトノアルモ魔障ナリ又日ニソヘテ懈怠
ノ心ノミ増長シテタヽ〳〵修行セントスレトモ不食ノ病ア
ル人ノ食ニ向ヘルカコトクナルモ魔障ナリ善知識ヲ信ス
ルヿノ甚シキ故ニ其糞ヲ食シ其尿ヲ飲トモイトハシカラヌ
コトアリ是モ亦魔障ナリ善知識ノ行儀ニ過非アルコトヲ
見テ其正法ヲ捨テコレヲ遠離スルモ魔障ナリ貪瞋等ノ
煩惱ノ強盛ニ起ルコトモ魔障ナリ煩惱ノ生スルヲ怖レテ
ナケキカナシムモ魔障ナリカヤウノ魔障ノ起ルコト或ハ行
者ノ用心ノ邪ナルニヨリテ生スルコトモアリ或ハ用心真
正ナル故ニ諸障ノ滅セントシテ發動スルヿアリタトヘハ燈
ノキヱシトスル時光ヲヽスカコトシ何シノ篇ニテモ驚動ノ
心ナクハ謬リアルヘカラス

問悲見等ヲ起スニヨリテ魔道ニ入コトハ其謂アリ智德
靈驗ノアルニヨリテ魔道ニ入コトハ何ノ故ソヤ
答タトヘハ世間ニ合戰ノ忠ヲイタシ奉公ノ功ヲツメルニ
ヨリテ恩賞ニアツカルコト餘人ニ勝タル人アリ此人モシ
其恩賞ニホコリテ過分ノフルヽヒヲスル時ハカナラス誅罰
ニアフカコトシ是則恩賞ノトカニハアラスタヽ偏ニ恩賞ニ
ヨリテホコル心ヲ起セル故ナリ佛法モ亦カクノコトシ學道
ノ人修練ノ功ノツモルニ隨テ行德モ日來ニハカハリ靈驗
モ餘人ニハスクレタルコトアリ此人モシ其小智小驗ニホ
コリテ高慢ノ心ヲ起ス時ハ魔道ニ入コト疑ナシコノ故ニ
古來教禪ノ行人ノ中ニモ魔道ニ入ル人アリ淨土ノ行ヲ
修スル人ニモ魔往生トイヘルヿアリ皆是佛法ノトカニハア

国立国会図書館　タイトル『夢中問答集 3巻』 請求記号 WA7-155
ガラス使用

ラスタハ偏ニ行徳霊験ニホコリテ慢心ヲ起ス故ナリ其中ニモシ邪見ヲ起シテ因果ヲ撥無シ我慢ヲ高クシテ人法ヲ誹謗スル者ハ魔道ニ入ルベシテモ十ニ直ニ地獄ニ墮スヘシ浄業障経ニ六波羅蜜ヲ修ノ佛道ノ障ト十ル故ヲ説テ云檀施ヲ行ズル人ハ他人ノ慳貪ナルヲ見テコレヲニクミ持戒ノ人ハ破戒ノ人ヲ見テコレヲソシリ乃至禅定ヲ修スル人ハ散乱ノ人ヲ厭ヒ智恵アル人ハ愚癡ノ者ヲカロシムル若人カヤウノ心ヲ生スル時ハ六波羅蜜ノ功徳力ヘリテ佛道ヲ障ル因縁タリト云云是モ亦六波羅蜜ヲ修スル力魔業ト十ルニハアラス有所得ノ心ニ住シテ自ヲ是シ他ヲ非スル故ニ佛道ノ障ト十レルナリ菩提心ヲ發ノ六度ヲ行スルタニモ若有所得ノ心ニ住スレハ魔業ヲ成ス況ヤ世間ノ名利ノタメニ智辨ヲモトメ神通ヲ子カフ者ヲヤカヤウノ心ヲ起スハ皆是内魔ナリ此内魔ノアル故ニ外魔其便ヲ得テ其人ニ托メ假ニ智辨ヲアタヘ神用ヲホトコサシム其人迷倒ノ魔ノ所為トハ知ス我カ道徳ナリト思フテ彌ヨ高慢ヲ起シテツヰニ魔道ニ入ル

問僧俗コトナリトイヘトモ凡夫地ニアルホトハ誰モ有所得ノ心ヲハナレタルコトハナシ若コノ有所得ノ心ヲ以テ修スルコト皆魔業トナルナラハ凡夫ノ修行佛道ヲ成スルコトアラシヤ

答世間ノ諸事三十損アリ益アリ是則其事ヲナス人ノヨクスルトアシクスルトノ差別ニヨレリアシクスレハ損アルゴトヲ見テヨクスル者ノ益アルコトヲ捨ヘカラス忠功ヲイタサヌ人ノ恩賞ニホコリテ誅罰ニアフヲ見テ忠

功ヲイタスコト詮ナシトイフヘカラス誅罰ニアフコトハ忠功ノトカニハアラス恩賞ニホコリテ過分ノ心ヲ起セル故ナリ然則恩賞ノ餘人ニ勝タルニヨリテタトヒホコル心ハ起ルトモカヤウノ心ハ身ヲホロホシ家ヲウシナフヘキ因縁ナリトシテ過分ノフルマヒヲセスイヨ〳〵忠ヲイタシ功ヲツムヘシ唯タ身ヲ立テ家ヲ起スノミナラス君ノタメ世ノタメ無窮ノ巨益アルヘシ佛法モ亦カクノコトシ修行ノ功ツモリテ道徳ヲ發スル人ノ有所得ノ心ニ住シテ魔道ニ入トイフコトヲ聞テ出離ノ行ヲ退屈セハ何レノ道ニ入テカ生死ヲ出ヘキヤ佛法ノ内ハ諸宗コトナリトイヘトモ若有所得ノ心ニ住シテ行徳ニホコル人ハ魔道ニ入ルヲノカレカタシ若又一向ニ佛法ヲ捨テ行セスハ魔道ニ入ンテモナクノ直ニ三悪道ニ墮スヘシ魔道ニ入ルハ佛法修行ノトカニハアラス道徳ニホコリ慢心ヲ起ス故ナリイマタ聖位ニノホラサル人ハ誰カ有所得ノ心ナカランヤタトヒ有所得ノ心ハ起ルトモカヤウノ心ハ皆魔業ナリト知テコレヲ堅執セス或ハ日來ニカハレル小智小徳アリトモコレヲ以テ足リトセス若イマタ一知一解ヲウルコトナクトモ退屈ノ心ヲ生セスイヨ〳〵修行ノ功ヲツンテハ本分ノ靈光忽ニ現前シ無邊ノ徳用自ラ成就スヘシタトヒ一身ノ迷倒ヲヒルカヘスノミナラス一切衆生ヲ引導スル廣大ノ利益ヲ致スヘシ若ヨクカクノコトクナラハ一切ノ天魔外道モ亦同ク佛事ノ伴侶トナリテ佛事ノ障礙アルヘカラス維摩居士ノ一切衆魔及諸外道皆吾侍也トイヘル義ナリ

問坐禪スル人ノ中ニ狂亂スルコトノアルヲ見テ坐禪ヲオツル人アリカヤウニ狂亂スルコトハ實ニ坐禪ノトカヤラン蒼坐禪スル人ノ中ニ狂亂スル者ノアレハトテ坐禪ヲウトムルハ宿習ノツタナキ故ナリヨノツ子世事ニノミ執著ノ坐禪ヲハセヌ人ノ中ニ狂亂スル者アリコレヲミル時何ノ世事ヲハウトムルヤ坐禪ヲスル時狂亂スル人ノアルコトハ或ハ少分ノ見解ノ起ルニヨリテ高慢ノ心ヲ生スル故ニ魔精其心ニ托ノ狂亂スルコトアリ或ハ前業ニヨリテ鬼魅ニヤヤサレテ狂亂スルモアリ或ハ有所得ノ心ニ住ノ速疾ニ悟ラ開コトヲ求メテ身心ヲ勞役スル故ニ血脉ミタレテ狂亂スルモアリカヤウナル種々ノ因緣アリテ狂亂ス坐禪ノトカニハアラス狂亂ハ一旦ノコトナリ終ニハ必スヤム期アリヤメハ則道心ニカヘルヘシ狂亂ヲオソレテ坐禪セサル者ノハ永ク地獄ニ入テ出ル期アリカタシコレ則真實ノ物狂ナリ然レハ則坐禪シテ物狂ニナルヲハ怖ルヘカラス物狂ヲ見テ坐禪ヲウトムル心ノ生スルコトヲ怖ルヘシ

問魔障若オコラン時ハイカヽ對治スヘキヤ　答教門ニ種々ノ對治アリ具ニ引コトアタハス禪宗ノ學者若ヨク教外ノ玄旨ハ菌々圓成ノ智愚ノ勝劣モナク今古ノ移易モナキコトヲ信セハタトヒ日來ニカハリ餘人ニカハラレル道德智用アリトモ皆是幻妄ナリト知テコレヲ執著スヘカラス古人ノ云タトヒ一法ノ涅槃ニスキタルアリトモ斬テ三段トナスヘシトモ自性天真ノ如來ヲ信スル人ハ三身四智ヲモ貴シトせス靈動含靈ヲモ賤シトせスタトヒ身上ニ

相好ヲ具シ脳後ニ圓光ヲ生ストモ奇特ノ想ヲナスヘカラス若ヨクカヤウナラハ内外ノ諸魔何ソ其便ヲ得ンヤ昔唐ノ道樹禪師三峯山ニ住ス衣服ツ子サヘナラヌ異人來テ常ニ庵邊ニ徘徊ス佛菩薩ノ形ヲ現スル時モアリ或ハ天仙ノ形ヲ化スル時モアリ或ハ奇特ノ光明ヲ放チ或ハ怪異ナル言句ヲ出スカヤウニスルコト十年其後ハ見エスナリヌ禪師嘆明弟ニ語テイハク此間天魔來テ我ヲナヤマサンタメニ種々ニ變化シツレトモ我レタヽ不見不聞ヲ以テコレニ對ス彼力變化ハキハマルコトアリ我カ不見不聞ハツクルヘカラス故ニ彼レツヒニ退没シヌト云云是則魔ヲ降スル秘術ナリタヽ魔境ノミニアラス一切ノ逆順ノ境ニ對スル時モ道樹禪師ノコトクナラハ道行自然ニ成ス

ヘシ達磨大師ノ外ニ諸縁ヲ逐ハス内心喘クコトナク心牆壁ノコトクナラハ道ニ入ヘシト仰ラレタルモ此意ナリタヽ平生ノ歴縁對境ノミナラス臨終到來ノ時モ亦カクノコトクナラハ業縁ニ轉セラルヽコトアルヘカラス黄蘗禪師ノ傳心法要ニ云凡夫臨終ノ時但觀スヘシ五蘊皆空ニシテ四大無我ナリ眞心無相ニシテ不去不來生ノ時性亦不來死ノ時性亦不去湛然圓寂ニシテ心境一如ナリ但能クカヽノコトクナラハ便是出世ノ人ナリ若諸佛來迎シ種々ノ善相アリトモ隨去ル心ヲ生スヘカラス若諸ノ惡相ノ現スルコトアリトモ怖畏ヲ生セス心ヲ忘レテ法界ニ同シカラシムヘシ便是臨終ノ要節ナリト云云

問人ノ酒ニ醉ル時ハ醉ルコトヲシラサルカコトク既ニ魔境

国立国会図書館　タイトル『夢中問答集 3巻』 請求記号 WA7-155
ガラス使用

ニ入レル人ハ魔境ノ辨スルコトアルヘカラス若シカラハタトヒ對治ノ秘術ヲカ子テ習ヒオキタリトモ用ル所ナカルヘシ初心ノ學者何ト シテカ魔境ニ入ラヌ方便アルヘキヤ答魔境ヲ怖レテコレニ入ラヌ方便ヲ求ル即是魔境ナリ龍樹菩薩云有念十レハ魔網ニ障ナレ無心ナルハ即降魔ナリト云云古德云心外ニ魔障ナシト云云道樹禪師ノ不見不聞ヲ以テ魔ヲ降伏シ玉ヘルモ此謂ナリ佛界ノ相ヲ愛スレハ則魔界ナリ魔界ノ相ヲ忘レハ則佛界ナリ眞實修道ノ人ハ佛界ヲモ愛セス魔界ヲモ怖レス若カヤウニ用心シテ證得ノ想ヲモナサス退屈ノ心ヲモ生セスハ諸障自ラ消滅スヘシ又常ニ佛前ニオイテ大願ヲ發スヘシ圓覺經云末世ノ衆生清淨ノ大願ヲ發スヘシ願ハ我レ今ヽ佛ノ圓覺ニ住シテ善知識ヲ求メテ外道ニ乘ニアフコトナク漸ク諸障ヲ斷シテ解脫清淨ノ寶殿ニ登フント云云若ヨクカクノコトクナラハ初心ノ學者ナリトモ此大願力ニ乘シテ生々世々ニ邪魔外道ノ眷屬トナルコトアルヘカラスカヤウノ人ヲハ諸佛モ護念シ諸天モ保持シ玉フ故ニ一切障難ヲハナレテ不退轉地ニ到コト疑アルヘカラス

夢中問答集卷上終

国立国会図書館　タイトル『夢中問答集 3巻』 請求記号 WA7-155
ガラス使用

848
168

旧請求記号
848-168

国立国会図書館　タイトル『夢中問答集 3巻』 請求記号 WA7-155

ガラス使用

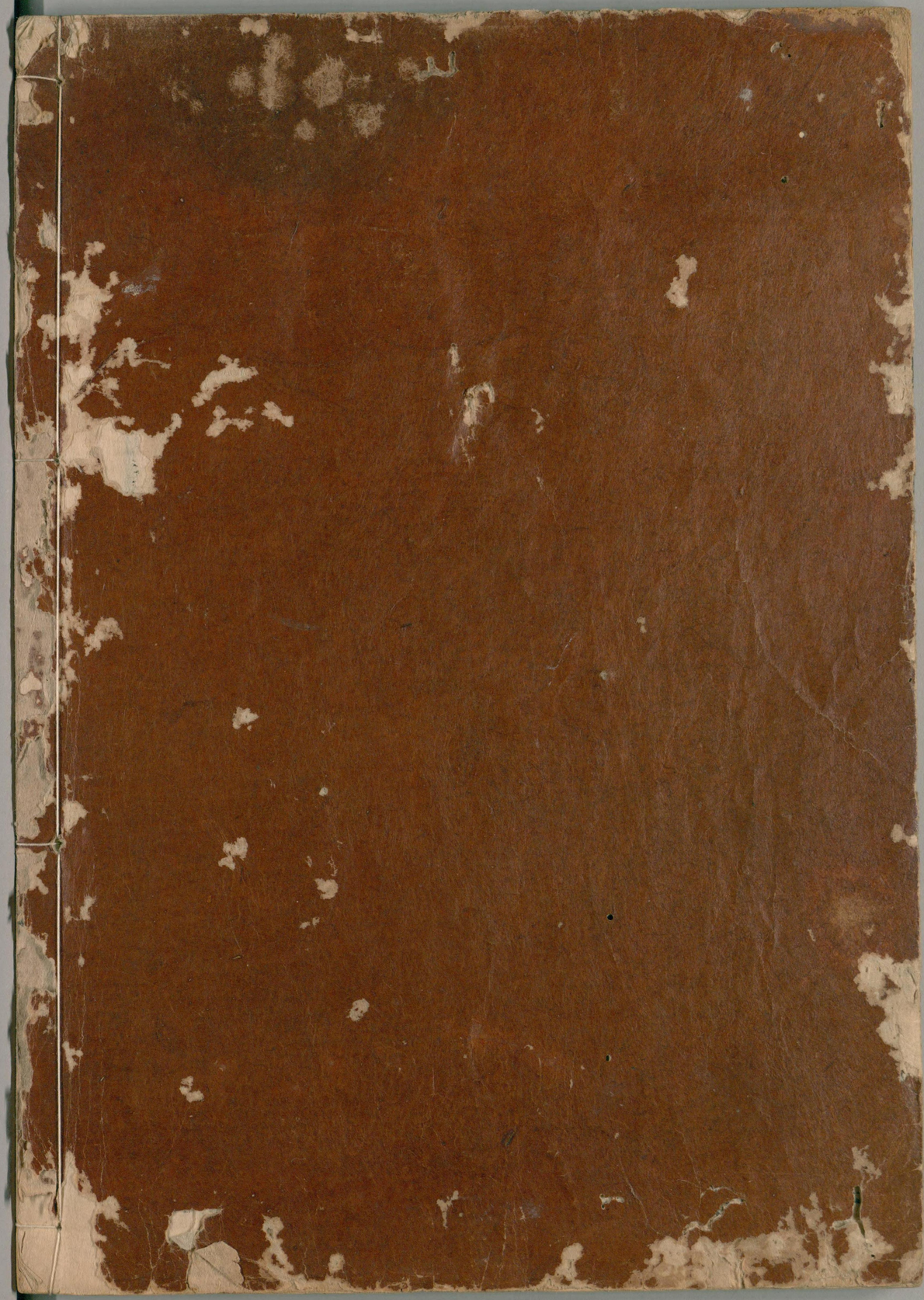

国立国会図書館　タイトル『夢中問答集 3巻』 請求記号 WA7-155

ガラス使用