

明治三十年大阪市北區統計書

凡 例

一本編ハ專ラ明治三十年中ノ事蹟ヲ蒐録スト雖モ戸口ノ如キ日ニ月ニ異動アルモノハ渾テ全年末現在ニ基キ然シテ間々前年ノ實蹟ヲ併記シタルハ進退消長ヲ比較ヲ見ルノ便ニ供ス

本編ハ分テ七部八拾四項トナシ左ニ目錄ヲ掲記シ索引ニ便ナラシム
 當廳ニ屬セザルモノト雖モ参考トナルヘキモノハ之ヲ掲載ス
 徴稅其他金錢収支ニ關スルモノハ概子會計年度ニ據リ明治三十年度ノ精算額ヲ掲グ
 數位ニ稱呼又ハ千位圓位ニハ、ナ附シ之レガ查閱ニ便ナラシメ
 其左ノ外ノ事項ニ係ル事由ハ其備考ニ就キ參看スヘシ

明治三十一年十二月

大阪市北區役所庶務課

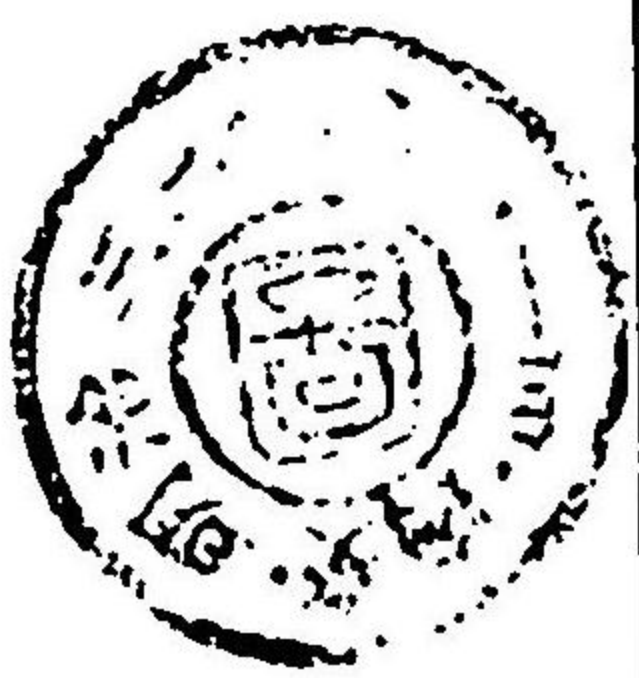

大阪市北區統計書目錄

土地之部

戶籍之部

| | | | |
|-----|----------------------|---|---|
| 第 一 | 當役所、位置坪數及區疆域…………… | 一 | 丁 |
| 第 二 | 面積周圍廣袤…………… | 一 | 丁 |
| 第 三 | 官有地ノ坪數…………… | 一 | 丁 |
| 第 四 | 民有地ノ坪數、反別及地價…………… | 二 | 丁 |
| 第 五 | 河 渠…………… | 九 | 丁 |
| 第 六 | 橋 梁…………… | 一 | 丁 |
| 第 七 | 街燈、橋燈、便所燈及街燈監視人…………… | 一 | 丁 |
| 第 八 | 渡 津…………… | 一 | 丁 |
| 第 九 | 港 灣…………… | 一 | 丁 |
| 第 十 | 名所及舊跡…………… | 一 | 丁 |
| 第 一 | 戶籍及人口…………… | 一 | 丁 |
| 第 二 | 本籍者族別…………… | 二 | 丁 |
| 第 三 | 人口出入…………… | 二 | 丁 |
| 第 四 | 加 除 籍…………… | 二 | 丁 |

| 商工之部 | |
|------|------------------------|
| 第 五 | 現住者出產及死亡.....二六丁 |
| 第 六 | 現住者夫婦及結婚離婚.....二六丁 |
| 第 七 | 棄兒及救助人員并貧民施療人員.....二七丁 |
| 第 八 | 行旅病人及變死者.....二七丁 |
| 第 九 | 陸海軍將校下士兵員.....二八丁 |
| 第 十 | 徵兵人員.....二八丁 |
| 第 十一 | 徵兵檢查人員.....二八丁 |
| 第 十二 | 徵兵抽籤人員.....二九丁 |
| 第 十三 | 徵集延期猶豫人員.....二九丁 |
| 第 十四 | 徵發物件.....二九丁 |
| 第 一 | 物價.....三一丁 |
| 第 二 | 職工賃錢.....三四丁 |
| 第 三 | 會社.....三六丁 |
| 第 四 | 市場.....四二丁 |
| 第 五 | 工塲.....四三丁 |
| 第 六 | 雜業者.....五一丁 |
| 第 七 | 漁家及捕獲物.....五一丁 |

| 學務之部 | |
|------|------------------------|
| 第 一 | 官、府、市、立諸學校.....五三丁 |
| 第 二 | 學齡人員.....五四丁 |
| 第 三 | 市立小學校.....五五丁 |
| 第 四 | 市立幼稚園.....五六丁 |
| 第 五 | 就學人員年齡.....五七丁 |
| 第 六 | 市立小學校坪數教室數.....五八丁 |
| 第 七 | 市立小學校費收支.....五九丁 |
| 第 八 | 市立幼稚園費收支.....五九丁 |
| 第 九 | 學務委員費支出.....六〇丁 |
| 第 十 | 私立各種學校.....六一丁 |
| 第 一 | 病院、醫師.....六三丁 |
| 第 二 | 種痘係員及經費.....六三丁 |
| 第 三 | 種痘人員.....六三丁 |
| 第 四 | 傳染病.....六四丁 |
| 第 五 | 死亡者年齡病症別.....六五丁 |
| 第 六 | 塵芥、路傍便所及獸屍取片付費.....六六丁 |

收稅之部

衛生ニ關スル諸業者

四

| | | | | |
|-----|------------------|---|---|---|
| 第 一 | 直税間稅徵收額 | 六 | 八 | 丁 |
| 第 二 | 地方稅徵收額 | 六 | 九 | 丁 |
| 第 三 | 市稅徵收額 | 七 | 一 | 丁 |
| 第 四 | 區費徵收額 | 七 | 一 | 丁 |
| 第 五 | 地方稅免除者 | 七 | 二 | 丁 |
| 第 六 | 諸稅怠納者 | 七 | 二 | 丁 |
| 第 七 | 賦金及雜收入 | 七 | 三 | 丁 |
| 第 八 | 授業料、保育料、不用品拂代及雜入 | 七 | 三 | 丁 |
| 襍 事 | | | | |
| 第 一 | 官衙公廨及官邸 | 七 | 四 | 丁 |
| 第 二 | 巡查派出所及駐在所 | 七 | 五 | 丁 |
| 第 三 | 消防屯所 | 七 | 六 | 丁 |
| 第 四 | 諸印紙賣捌所 | 七 | 七 | 丁 |
| 第 五 | 郵便物并ニ貯金取扱所 | 七 | 八 | 丁 |
| 第 六 | 郵便切手類賣下所 | 七 | 九 | 丁 |
| 第 七 | 神社 | 八 | 一 | 丁 |

| | | | | |
|-------|----------------------|---|---|---|
| 第 八 | 寺 院 | 八 | 二 | 丁 |
| 第 九 | 諸宗教會所 | 八 | 五 | 丁 |
| 第 十 | 諸興行場及遊廓 | 八 | 六 | 丁 |
| 第 十一 | 船 舶 | 八 | 七 | 丁 |
| 第 十二 | 車 輛 | 八 | 七 | 丁 |
| 第 十三 | 諸新聞紙雜誌 | 八 | 八 | 丁 |
| 第 十四 | 受 賞 者 | 八 | 九 | 丁 |
| 第 十五 | 海外旅行者 | 八 | 九 | 丁 |
| 第 十六 | 火 災 | 九 | 〇 | 丁 |
| 第 十七 | 衆議院議員選舉調 | 九 | 一 | 丁 |
| 第 十八 | 府會議員及選舉權被選舉權ヲ有スル者 | 九 | 一 | 丁 |
| 第 十九 | 市、區、會議員及選舉調 | 九 | 一 | 丁 |
| 第 二十 | 國及府市ノ行政ニ關シ設ケラレタル會員委員 | 九 | 三 | 丁 |
| 第 二十一 | 各種ノ社員、會員 | 九 | 三 | 丁 |
| 第 二十二 | 區役所分課 | 九 | 四 | 丁 |
| 第 二十三 | 區役所職員 | 九 | 四 | 丁 |
| 第 二十四 | 給仕、使丁 | 九 | 五 | 丁 |
| 第 二十五 | 區役所經費 | 九 | 五 | 丁 |

| | | |
|------|----------------|---|
| 第二十六 | 諸官衙公廨收受發送文書 | 九 |
| 第二十七 | 人民ヨリ受理ノ文書 | 九 |
| 第二十八 | 人民へ發送文書及事務取扱件數 | 九 |
| | | 八 |
| | | 丁 |

土地之部

第一 當役所位置坪數及區ノ疆域

| 當役所位置 | 坪數 | | 疆域 | | 名 |
|---------|----------------------|----------------------|-----------|----|----|
| | 敷地 | 建物 | 方位 | 方位 | |
| 若松町乙五番地 | 二七五 ^坪 、二一 | 一四四 ^坪 、七五 | 極東 | 極西 | 成區 |
| | | | 極南 | 極北 | 郡 |
| | | | 大川及土佐堀川中央 | | |

面積周圍廣袤

| 面積 | 周圍 | 廣袤 | |
|--------------------|-----------------------|----|---------------------|
| | | 方位 | 方位 |
| 三〇七〇五 ^坪 | 六、二、四 ^里 、五 | 東西 | 南北 |
| | | | 二、三、三〇 ^里 |
| | | | 二五 ^里 、三〇 |

第三 官、市有地坪數

| 官有地 | | 市有地 | | 合計 |
|-------|------------|-----|-----------|------------|
| 種類 | 坪數 | 種類 | 坪數 | |
| 官有地 | 三六、八七六、〇四 | 市有地 | 三三、七二二、三三 | 四七、六三三、五八七 |
| 社地 | 八、二三三、二六 | 市有地 | 三三、七二二、三三 | |
| 寺院地 | 一八、三七七、一九 | 市有地 | 三三、七二二、三三 | 四七、六三三、五八七 |
| 濱地 | 六、九三三、二九 | 市有地 | 三三、七二二、三三 | |
| 共同物揚場 | 七、七六、七 | 市有地 | 三三、七二二、三三 | 四七、六三三、五八七 |
| 國道路 | 七、五四、二三 | 市有地 | 三三、七二二、三三 | |
| 縣道路 | 三三、二四、五 | 市有地 | 三三、七二二、三三 | 四七、六三三、五八七 |
| 里道路 | 三三、二四、五 | 市有地 | 三三、七二二、三三 | |
| 計 | 四、五〇、三七 | 市有地 | 三三、七二二、三三 | 四七、六三三、五八七 |
| 市有地 | 三三、七二二、三三 | 市有地 | 三三、七二二、三三 | |
| 合計 | 四七、六三三、五八七 | 市有地 | 三三、七二二、三三 | 四七、六三三、五八七 |

土地

土地

| | | | | | | | | | | | | | | | |
|-------|-----|------------|--|--------|--------|---|---|---|---|---|---|---|---|---|---|
| 大 澱 川 | 澱 川 | 近 江 國 琵琶 湖 | 大川トナル 中之島一丁目字山崎屋ニ至リ堂島土佐堀ノ阿川ニ分 流ス | 第 | 五 | 河 | 渠 | 名 | 稱 | 水 | 源 | 流 | 末 | 延 | 長 |
| | | | | 一〇、〇〇〇 | 二〇、〇〇〇 | | | | | | | | | | |

| | | | | | | | | |
|---------|-------|-------|--------|--------|-------|-------|-------|---------|
| 都 島 | 西 崎 | 北 野 | 豐 崎 | 曾 根 | 上 島 | 下 島 | 西 野 | 合 計 |
| 地反 | 地反 | 地反 | 地反 | 地反 | 地反 | 地反 | 地反 | 地反 |
| 坪別 | 坪別 | 坪別 | 坪別 | 坪別 | 坪別 | 坪別 | 坪別 | 坪別 |
| 七、八八四 | 二、五〇九 | 二、四三三 | 六、二七四 | 三、二〇二 | 一、五〇六 | 八、五七三 | 一、七五〇 | 七、九七三 |
| 一、二六八 | 三、〇九〇 | 三、〇九〇 | 七、〇〇〇 | 一、〇〇〇 | 二、〇〇〇 | 二、〇〇〇 | 九、〇〇〇 | 二、九〇〇 |
| 五、七七一 | 二、六三三 | 二、六三三 | 四、七〇七 | 五、二五六 | 一、二二二 | 一、五〇八 | 四、四三三 | 五、〇七七 |
| 三、七〇〇 | 二、九八五 | 二、九八五 | 五、九〇二 | 四、八七〇 | 一、五八〇 | 六、五三〇 | 三、九八三 | 八、三二七 |
| 九元 | 二七三 | 二七三 | 一〇〇 | 三九三 | 二 | 二 | 一〇三 | 一〇三 |
| 一四〇、九七〇 | 五、〇〇〇 | 五、〇〇〇 | 三、七五六一 | 四、九七三七 | 二、六八〇 | 二、六八〇 | 一、〇九七 | 一〇八、二五七 |

土地

| | | | | | | | | | | | | | |
|---------|-------|-------|--------|--------|-------|----------|-------|---------|---------|---------|---------|---------|---------|
| 玉江町一丁目 | 全 二丁目 | 全 二丁目 | 全 北一丁目 | 全 二丁目 | 全 三丁目 | 安治川通南一丁目 | 全 二丁目 | 全 三丁目 | 全 三丁目 | 富 島 | 古 川 | 總 江 | 東 野 |
| 地坪 | 地坪 | 地坪 | 地坪 | 地坪 | 地坪 | 地坪 | 地坪 | 地坪 | 地坪 | 地坪 | 地坪 | 地坪 | 地坪 |
| 價數 | 價數 | 價數 | 價數 | 價數 | 價數 | 價數 | 價數 | 價數 | 價數 | 價數 | 價數 | 價數 | 價數 |
| 八、四六五 | 一、〇四四 | 四、九〇九 | 三、八七七 | 五、一〇〇 | 一、八四六 | 五、八四四 | 七、〇三九 | 五、九八四 | 五、三九四 | 六、八九六 | 四、五七七 | 六、五九一 | 五、二九一 |
| 一、二六八 | 三、〇九〇 | 三、〇九〇 | 七、〇〇〇 | 一、〇〇〇 | 二、〇〇〇 | 二、〇〇〇 | 九、〇〇〇 | 二、九〇〇 | 二、九〇〇 | 三、七〇〇 | 四、八〇〇 | 五、九〇〇 | 七、〇〇〇 |
| 五、七七一 | 二、六三三 | 二、六三三 | 四、七〇七 | 五、二五六 | 一、二二二 | 一、五〇八 | 四、四三三 | 五、〇七七 | 四、八七〇 | 一、五八〇 | 一、二二二 | 一、五〇八 | 四、四三三 |
| 三、七〇〇 | 二、九八五 | 二、九八五 | 五、九〇二 | 四、八七〇 | 一、五八〇 | 六、五三〇 | 三、九八三 | 八、三二七 | 八、三二七 | 三、九八三 | 三、九八三 | 三、九八三 | 三、九八三 |
| 九元 | 二七三 | 二七三 | 一〇〇 | 三九三 | 二 | 二 | 一〇三 | 一〇三 | 一〇三 | 一〇三 | 一〇三 | 一〇三 | 一〇三 |
| 一四〇、九七〇 | 五、〇〇〇 | 五、〇〇〇 | 三、七五六一 | 四、九七三七 | 二、六八〇 | 二、六八〇 | 一、〇九七 | 一〇八、二五七 | 一〇八、二五七 | 一〇八、二五七 | 一〇八、二五七 | 一〇八、二五七 | 一〇八、二五七 |

九

土地

| | | | | | | | | | | | | | | | | | |
|-----------|------|------|------|------|------|------|------|------|------|------|------|------|------|------|------|------|------|
| 兼 | 對 | 今 | 大 | 大 | 十 | 鐵 | 長 | 具 | 日 | 海 | 鶴 | 龜 | 登 | 龜 | 鶴 | 明 | 江 |
| 平 | 込 | 開 | 野 | 南 | 六 | 應 | 砂 | 出 | 道 | 陽 | 甲 | 口 | 口 | 口 | 島 | 口 | |
| 橋 | 橋 | 橋 | 橋 | 橋 | 橋 | 橋 | 橋 | 橋 | 橋 | 橋 | 橋 | 橋 | 橋 | 橋 | 橋 | 橋 | |
| 全 | 全 | 全 | 全 | 全 | 全 | 全 | 全 | 全 | 全 | 全 | 全 | 全 | 全 | 全 | 全 | 全 | |
| (西成野田) | | | | | | | | | | | | | | | | | |
| 全 | 全 | 全 | 全 | 全 | 木 | 全 | 全 | 石 | 全 | 木 | 全 | 全 | 全 | 全 | 石 | 木 | 全 |
| 製 製 製 製 製 | | | | | | | | | | | | | | | | | |
| 二、〇〇 | 二、〇〇 | 二、〇〇 | 二、〇〇 | 二、〇〇 | 二、〇〇 | 二、〇〇 | 二、五〇 | 二、〇〇 | 三、一六 | 三、三三 | 二、〇〇 | 一、〇〇 | 三、三三 | 一、五〇 | 一、六六 | 一、五〇 | 一、五〇 |
| 二、〇〇 | 二、〇〇 | 二、〇〇 | 二、〇〇 | 二、〇〇 | 二、〇〇 | 一、六六 | 一、五〇 | 一、五〇 | 二、〇〇 | 二、〇〇 | 一、二五 | 一、二〇 | 二、三三 | 一、四一 | 一、五〇 | 二、〇〇 | 二、〇〇 |

一五

| | | | | | | | | | | | | | | | | | |
|-----------|------|------|------|------|------|------|------|------|------|------|------|------|------|------|------|------|------|
| 才 | 見 | 東 | 都 | 住 | 東 | 末 | 廻 | 松 | 梅 | 竹 | 永 | 小 | 露 | 鍾 | 北 | 北 | 千 |
| 九 | 古 | 雲 | 江 | 江 | 雲 | 廣 | ノ | ノ | ノ | ノ | 樂 | 櫻 | ノ | ノ | 野 | 野 | 歲 |
| 夕 | 田 | 橋 | 橋 | 橋 | 橋 | 橋 | 橋 | 橋 | 橋 | 橋 | 橋 | 橋 | 橋 | 橋 | 口 | 小 | 大 |
| 橋 | 橋 | 橋 | 橋 | 橋 | 橋 | 橋 | 橋 | 橋 | 橋 | 橋 | 橋 | 橋 | 橋 | 橋 | 橋 | 橋 | 橋 |
| 全 | 全 | 全 | 全 | 全 | 全 | 全 | 全 | 全 | 全 | 全 | 全 | 全 | 全 | 用 | 堀 | 全 | 全 |
| (上福島) | | | | | | | | | | | | | | | | | |
| 石 | 全 | 木 | 全 | 全 | 全 | 全 | 全 | 全 | 全 | 全 | 石 | 木 | 石 | 全 | 全 | 木 | 全 |
| 製 製 製 製 製 | | | | | | | | | | | | | | | | | |
| 一、〇〇 | 一、五〇 | 一、五〇 | 一、五〇 | 二、〇〇 | 一、〇〇 | 二、〇〇 | 一、五〇 | 一、二〇 | 一、二〇 | 一、二〇 | 一、〇〇 | 一、五〇 | 二、〇〇 | 一、三七 | 八、〇〇 | 二、〇〇 | 三、五〇 |
| 一、五〇 | 二、五〇 | 二、五〇 | 二、〇〇 | 六、六七 | 一、二〇 | 五、五〇 | 一、三七 | 一、二〇 | 一、〇〇 | 一、八三 | 二、〇〇 | 六、〇〇 | 一、五〇 | 二、〇〇 | 二、〇〇 | 二、〇〇 | 二、〇〇 |

土地

一四

土地

| 第八 渡 津 | | | | | | | | | |
|--------|-----|----|----|---|----|---|---|---|--|
| 名 | 稱 | 所在 | 川名 | 水 | 幅 | 渡 | 船 | 數 | |
| 川 | 崎 | 安 | 川 | | 八三 | | | 二 | |
| フ | ク | 安 | 川 | | 四〇 | | | 一 | |
| 九 | 條 | 全 | | | 五五 | | | 一 | |
| 安 | 一丁目 | 全 | | | 四五 | | | 二 | |
| 源 | 兵衛 | 安 | 川 | | 四五 | | | 二 | |
| 安 | 二丁目 | 全 | | | 四五 | | | 一 | |
| 安 | 三丁目 | 全 | | | 四五 | | | 一 | |
| 源 | 八 | 全 | | | 八〇 | | | 二 | |
| 安 | 川 | 全 | 川 | | 四五 | | | 一 | |
| 立 | 石 | 全 | 川 | | 四〇 | | | 一 | |

| | |
|-------|----------|
| 街燈數 | 四、一一 |
| 橋燈數 | 四八 |
| 便所燈數 | 四四 |
| 街燈点火費 | 二三八八、七七九 |
| 街燈監視人 | 二 |
| 給料 | 二五五、五〇〇 |

第七

街燈、橋燈、便所燈及街燈監視人

備考 用惡水路ニ架スル無名ノ橋梁石製拾五、木製拾ヶ所アリ

| | | | | | | | | | | | | | |
|------|------|------|------|------|------|------|------|------|------|------|------|------|------|
| 新 | 新 | 平 | 龜 | 生 | 出 | 中 | 極 | 念 | 瀧 | 瀧 | 逆 | 耕 | 中 |
| 開 | 前 | 松 | 甲 | 涯 | 口 | 瀬 | 樂 | 佛 | 津 | 津 | 川 | 作 | 筋 |
| 橋 | 橋 | 橋 | 橋 | 橋 | 橋 | 橋 | 橋 | 橋 | 橋 | 橋 | 橋 | 橋 | 橋 |
| 全 | 全 | 全 | 全 | 全 | 全 | 全 | 全 | 全 | 全 | 全 | 全 | 全 | 全 |
| | | | | | | | | | | | 越 | | |
| | | | | | | | | | | | 場 | | |
| 石 | 石 | 全 | 木 | 石 | 木 | 全 | 全 | 全 | 全 | 全 | 全 | 石 | 全 |
| 製 | 製 | | 製 | 製 | 製 | | | | | | | 製 | |
| 二、五〇 | 二、〇〇 | 二、〇〇 | 三、〇〇 | 二、五〇 | 六、〇〇 | 八、〇〇 | 二、五〇 | 二、〇〇 | 八、〇〇 | 三、〇〇 | 五、〇〇 | 二、〇〇 | 二、〇〇 |
| 二、〇〇 | 一、五〇 | 一、五〇 | 三、〇〇 | 二、〇〇 | 二、〇〇 | 二、〇〇 | 二、〇〇 | 一、五〇 | 一、五〇 | 一、五〇 | 一、〇〇 | 二、〇〇 | 八五 |

土地

一六

第九 港灣

| | | | | | | | | | | |
|----|------|---|------|---|------|---|---|-------------------|-------|---|
| 名 | 安治川港 | 地 | 安治川口 | 方 | 西南面ス | 位 | 廣 | 表 | 深 | 淺 |
| 名稱 | | | | | | | | 長一里十四丁余 巾五十一間余 | 貳拾四尺余 | |

第十 名所及舊跡

| 名 | 稱 | 所 | 在 | 地 | 名 | 稱 | 所 | 在 | 地 |
|---------|---|----------------|------|---|------|---|------|-----|---|
| 大阪市仮公園 | | 中之島 | 一丁目 | | 明星ヶ池 | | 紅梅町 | | |
| 堂島米穀取引所 | | 堂島濱 | 通一丁目 | | 七夕池 | | 此花町 | 二丁目 | |
| 天満青物市場 | | 白 滝 天神橋筋 | 一丁目 | | 蛸之松 | | 常安町 | | |
| 安治川櫻樹 | | 北 南 | 安治川筋 | | 逆櫓 | | 上福島 | | |
| 樓之宮堤櫻樹 | | 都島 | 大字中野 | | 日羅 | | 西成川崎 | | |
| 藤 | | 西成 | 野田 | | | | | | |
| 孤塚 | | 曾根 | 崎 | | | | | | |

戸籍之部

第一 戸籍及人口

| 町 | 名 | 戸數 | 本籍 | | 寄籍 | | 留 | | 現住 | |
|------|-----|----|-----|-----|----|----|-----|------|-----|-----|
| | | | 男 | 女 | 男 | 女 | 計 | 男 | 女 | 計 |
| 野田 | 町 | 一七 | 二五六 | 二五〇 | 一七 | 二五 | 二九三 | 四六 | 三五九 | 七四 |
| 相生 | 町 | 五三 | 八九 | 八〇 | 七 | 二 | 一五九 | 一四六 | 二四〇 | 二六九 |
| 相島 | 町 | 一六 | 一六 | 一五 | | 一 | 三〇 | 二六 | 一三 | 五七 |
| 川崎 | 町 | 三 | 三六 | 三三 | | | 四 | 三五 | 四二 | 一〇七 |
| 新川崎 | 町 | 一九 | 一 | 一 | | | 三九 | 二九 | 一八一 | 三九九 |
| 白屋 | 町 | 三四 | 三〇 | 二七 | | | 四〇 | 五五 | 四六 | 九七一 |
| 今日井 | 町 | 一七 | 二九 | 三三 | | | 三六 | 四五 | 四七 | 七九 |
| 天満橋筋 | 一丁目 | 一四 | 二七 | 一九 | | | 四六 | 四六 | 三三 | 一四七 |
| 全 | 二丁目 | 二五 | 四七 | 四三 | | | 六三 | 七四 | 六五 | 一四七 |
| 全 | 三丁目 | 三 | 三四 | 三七 | | | 五 | 六六 | 四三 | 一〇九 |
| 全 | 四丁目 | 三五 | 三〇 | 二四 | | | 二六 | 三三 | 四三 | 九七 |
| 空 | 一丁目 | 一 | 三〇 | 三三 | | | 一八 | 二五 | 四〇 | 一〇五 |
| 全 | 二丁目 | 四 | 八 | 七 | | | 一五 | 一五 | 一〇 | 二九 |
| 計 | | | 一五九 | 一五六 | | | 八三六 | 一一三五 | 一〇四 | 二二九 |

| | | | | | | | | | | |
|---------|-----|-----|-----|-----|------|-----|-----|-----|-----|------|
| 大工町 | 三三九 | 三三九 | 三四四 | 三三四 | 六六三 | 三三九 | 一五四 | 三三三 | 五四七 | 一〇〇三 |
| 紅梅町 | 四五六 | 六九一 | 六二二 | 六二二 | 一三三三 | 六四六 | 四七三 | 一一九 | 一〇六 | 一〇六 |
| 天神橋筋一丁目 | 二二七 | 四四六 | 四四 | 四四 | 八七〇 | 二九五 | 一〇一 | 三六六 | 六九一 | 一〇六 |
| 全三丁目 | 二〇三 | 三五三 | 三三 | 三三 | 六七八 | 一七七 | 一一 | 二九五 | 四九五 | 一〇六 |
| 全四丁目 | 三九九 | 六三 | 五七二 | 五七二 | 一一九五 | 五五 | 三六 | 一〇六 | 九六 | 一〇六 |
| 菅原町 | 二七四 | 三五四 | 三六六 | 三六六 | 七四〇 | 二〇 | 二一 | 三三 | 五八 | 一〇九 |
| 鳴尾町 | 一一五 | 一五七 | 一七五 | 一七五 | 三三 | 二四 | 八〇 | 一九四 | 二五 | 二五 |
| 榎屋町 | 七三 | 一一六 | 一一三 | 一一三 | 一四七 | 七四 | 五七 | 一三 | 一八九 | 一七三 |
| 地下一町 | 七 | 一一〇 | 一一七 | 一一七 | 二七 | 七五 | 四九 | 二四 | 一六〇 | 一六〇 |
| 東堀川町 | 五九 | 九九 | 九六 | 九六 | 一九五 | 七六 | 四〇 | 二六 | 一三〇 | 一三〇 |
| 旅籠町 | 一四〇 | 一〇三 | 一八一 | 一八一 | 三九四 | 一八七 | 八 | 二六九 | 三六七 | 三六七 |
| 南森町 | 一九四 | 二六九 | 二二一 | 二二一 | 五五〇 | 一三 | 九 | 三三 | 三五五 | 三五五 |
| 北森町 | 一一四 | 一六一 | 一〇三 | 一〇三 | 三六四 | 八七 | 四〇 | 二七 | 三三 | 三三 |
| 綿屋町 | 一〇一 | 一三四 | 三九 | 三九 | 四六三 | 三六 | 一三 | 二五九 | 四三五 | 四三五 |
| 末廣町 | 三三 | 四五三 | 四五九 | 四五九 | 九二 | 二九六 | 二五七 | 六九二 | 六九二 | 六九二 |
| 繩上町 | 三七 | 四六九 | 四九三 | 四九三 | 九六二 | 四三七 | 二三五 | 六七二 | 六八八 | 一五四四 |
| 若松町 | 三九 | 二九五 | 三〇〇 | 三〇〇 | 六〇五 | 三三三 | 三三〇 | 六四三 | 五一 | 一五二 |

| | | | | | | | | | | | |
|--------|-----|-----|-----|-----|------|-----|-----|-----|-----|-----|------|
| 金屋町一丁目 | 一八四 | 二九二 | 二五九 | 二五九 | 五四〇 | 二〇四 | 一一三 | 三七 | 四六五 | 三六二 | 八七 |
| 全二丁目 | 二三四 | 三九 | 二八九 | 二八九 | 六〇八 | 三四六 | 三七 | 五七三 | 六八 | 四九五 | 一一三 |
| 朝日町 | 一三六 | 二四七 | 二五 | 二五 | 四七二 | 二九〇 | 一七五 | 四六五 | 五二 | 三八六 | 九九八 |
| 信保町一丁目 | 一八七 | 三〇九 | 三三 | 三三 | 六〇 | 二五〇 | 一五七 | 三八二 | 五二 | 四九七 | 九七三 |
| 全二丁目 | 一七三 | 三〇五 | 二四一 | 二四一 | 五四六 | 二七五 | 一六六 | 四四一 | 五四九 | 三八八 | 九三七 |
| 岩井町一丁目 | 二四八 | 四〇六 | 三九六 | 三九六 | 八〇二 | 二三六 | 一七〇 | 四〇六 | 六〇七 | 五四七 | 一四四五 |
| 全二丁目 | 二九〇 | 四八三 | 四三三 | 四三三 | 九一五 | 三三五 | 二九九 | 六二四 | 七四二 | 六九三 | 一四三五 |
| 龍田町 | 二七二 | 四七七 | 四二五 | 四二五 | 八九二 | 二五〇 | 二二 | 四六三 | 六三 | 六〇九 | 一四九二 |
| 壺屋町一丁目 | 二四一 | 三七七 | 三八一 | 三八一 | 七五九 | 二三四 | 二二 | 四六三 | 五六 | 六〇九 | 一四九二 |
| 全二丁目 | 一七五 | 二四一 | 二四〇 | 二四〇 | 四八一 | 二五 | 一七九 | 三六三 | 四二六 | 三九七 | 一〇五二 |
| 河内町一丁目 | 一九三 | 三四 | 三四 | 三四 | 六四九 | 一九二 | 一〇三 | 二九五 | 四九〇 | 四〇七 | 八九七 |
| 全二丁目 | 一九三 | 三四 | 三七 | 三七 | 六四一 | 二五二 | 一〇七 | 二九五 | 四九〇 | 四〇七 | 八九七 |
| 瀧川町 | 一七四 | 二七七 | 二七六 | 二七六 | 五五三 | 一九四 | 一一三 | 三七 | 四五九 | 三九二 | 八五〇 |
| 松ヶ枝町 | 四六八 | 五七五 | 五三一 | 五三一 | 一〇六 | 五五三 | 四〇一 | 九五四 | 一〇三 | 八七五 | 一九〇八 |
| 此花町一丁目 | 一四五 | 二三五 | 二五四 | 二五四 | 四八九 | 一三一 | 八七 | 二八 | 三四八 | 三三〇 | 六六八 |
| 全二丁目 | 三九九 | 六〇二 | 六八九 | 六八九 | 一一九〇 | 四八六 | 三三 | 八〇九 | 一〇二 | 九五九 | 一九八六 |
| 市之町 | 九二 | 一四九 | 一六五 | 一六五 | 三三三 | 九九 | 五〇 | 一四九 | 二三六 | 二〇八 | 四四四 |
| 天神筋町 | 一四五 | 二五四 | 二六七 | 二六七 | 五二 | 一七九 | 八八 | 二六七 | 四〇八 | 三三九 | 七四七 |

商工之部

第一 物價

| 品名 | 種類 | 三月 | | 六月 | | 九月 | | 十二月 | |
|------|----|--------|---|---------|---|---------|---|---------|---|
| | | 月 | 日 | 月 | 日 | 月 | 日 | 月 | 日 |
| 精米上 | 石 | 一一、六〇〇 | | 一四、〇〇〇 | | 一五、二〇〇 | | 一五、五〇〇 | |
| 精米中 | 石 | 一一、二〇〇 | | 一三、六〇〇 | | 一四、八〇〇 | | 一五、一〇〇 | |
| 精米下 | 石 | 一一、八〇〇 | | 一三、二〇〇 | | 一四、四〇〇 | | 一四、七〇〇 | |
| 玄米上 | 石 | 一〇、六五〇 | | 一一、三五〇 | | 一二、三〇〇 | | 一二、七〇〇 | |
| 玄米中 | 石 | 一〇、四五〇 | | 一一、一五〇 | | 一二、一〇〇 | | 一二、五〇〇 | |
| 玄米下 | 石 | 一〇、二五〇 | | 一〇、九五〇 | | 一一、九〇〇 | | 一二、三〇〇 | |
| 大豆 | 石 | 七、六〇〇 | | 八、八〇〇 | | 八、三五〇 | | 八、七〇〇 | |
| 大豆肥後 | 石 | 二、一〇〇 | | 二、二〇〇 | | 二、一〇〇 | | 二、三〇〇 | |
| 食鹽 | 石 | 二、〇〇〇 | | 二、〇〇〇 | | 二、〇〇〇 | | 二、〇〇〇 | |
| 食油 | 石 | 二、〇〇〇 | | 二、〇〇〇 | | 二、〇〇〇 | | 二、〇〇〇 | |
| 醬油 | 石 | 一、七〇〇 | | 一、八、五〇〇 | | 一、九、〇〇〇 | | 二、一、五〇〇 | |
| 清酒 | 石 | 三〇、〇〇〇 | | 三〇、〇〇〇 | | 三三、〇〇〇 | | 三一、〇〇〇 | |
| 茶 | 斤 | 一八、〇〇〇 | | 一八、三〇〇 | | 一九、〇〇〇 | | 二〇、五〇〇 | |
| 葉煙草 | 斤 | 二四、〇〇〇 | | 二四、五〇〇 | | 二五、〇〇〇 | | 二七、五〇〇 | |
| 刻煙草 | 斤 | 三、二〇〇 | | 三、八〇〇 | | 四、六五〇 | | 五、七五〇 | |
| 經節 | 貫目 | 三、二〇〇 | | 三、八〇〇 | | 四、六五〇 | | 五、七五〇 | |

| 賣所 | 所有 | 戶數 |
|--------|--------|-----|
| 二九、一八〇 | 三四、四九一 | 七九 |
| 三一、九四 | 二九、七九 | 四五三 |
| 三四、六 | 三〇、四 | 一四〇 |
| 五、二〇 | 一九、九 | 二六 |
| 三八 | 一〇、八 | 一九三 |
| 一四三 | 三七、七 | 六九 |
| 九〇 | 九、六 | 五一 |
| 三四、五 | 一〇、八 | 二元 |
| 一〇〇 | 六、〇 | 二元 |
| 五八〇 | 三九、五 | 四二 |
| 一二、五〇 | 一三、五〇〇 | 三 |
| 二、三三〇 | 一三、五〇〇 | 一八五 |
| 一四、七五〇 | 五六、五 | 三〇一 |
| 四五、三〇四 | 五六、三 | 三三六 |

| | | | | | | | | | | | | | | | |
|--------|-------|-----|-----|-------|-----|--------|-------|-------|-------|-------|-------|---------|---------|-----|-----|
| 種油 | 石油 | 薪油 | 炭紙 | 美濃紙 | 牛紙 | 油粕(菜種) | 石炭 | 大麥 | 裸麥 | 小麥 | 味噌 | 漬物(四斗樽) | 梅子(四斗樽) | 秋 | 藁 |
| 一貫目 | 一貫目 | 一貫目 | 一貫目 | 一貫目 | 一貫目 | 一貫目 | 一貫目 | 一貫目 | 一貫目 | 一貫目 | 一貫目 | 一貫目 | 一貫目 | 一貫目 | 一貫目 |
| 攝津 | 露油 | 伊豫 | 美濃 | 美濃 | 土佐 | 攝津 | 筑前 | 河內 | 攝津 | 相模 | 攝津 | 全 | 全 | 全 | 全 |
| 二九、二二〇 | 一、六六〇 | 二〇七 | 七八〇 | 一、三〇〇 | 三〇〇 | 一、七〇〇 | 七、一七〇 | 三、四〇〇 | 五、九〇〇 | 七、四〇〇 | 二、三〇〇 | 一、九五〇 | 二、四〇〇 | 六〇 | 四〇 |
| 二九、七〇〇 | 一、六二〇 | 二六一 | 七六〇 | 一、五〇〇 | 三五〇 | 一、七一〇 | 七、〇八〇 | 三、五〇〇 | 五、六〇〇 | 八、四五〇 | 二、五〇 | 二、二〇〇 | 三、〇〇〇 | 六〇 | 四〇 |
| 二九、三九〇 | 一、五七〇 | 二七〇 | 八二〇 | 一、六五〇 | 三九〇 | 一、八二〇 | 七、六三〇 | 四、八〇〇 | 七、〇〇〇 | 七、八五〇 | 二、七〇 | 二、七〇〇 | 三、五〇〇 | 五五 | 三五 |
| 三〇、九七〇 | 一、五二〇 | 二九〇 | 六八〇 | 一、七五〇 | 三五〇 | 一、八三〇 | 八、〇八〇 | 六、二〇〇 | 九、〇〇〇 | 九、七〇〇 | 二、九〇 | 二、七〇〇 | 三、八〇〇 | 五〇 | 三〇 |

| | | | | | | | | | | | | | | | | | |
|--------|--------|-------|--------|-------|--------|--------|--------|-----|-------|-------|-------|-------|--------|--------|--------|------|-------|
| 牛 | 和自砂糖 | 洋白砂糖 | 和赤砂糖 | 洋赤砂糖 | 和產線綿 | 洋產線綿 | 紡績綿糸 | 晒木綿 | 洋產生金巾 | 晒金巾 | 花色絹 | 海氣 | 麻 | 松尺(二間) | 杉尺(二間) | 松六分板 | 杉四分板 |
| 百斤 | 百斤 | 百斤 | 百斤 | 百斤 | 百斤 | 百斤 | 百斤 | 一反 | 一釜 | 一釜 | 一反 | 一反 | 百斤 | 一本 | 一本 | 一坪 | 一坪 |
| 紀州 | 讃州 | 香港 | 讃州 | 香港 | 米 | 日本紡績 | 和泉 | 印度 | 英國 | 半能 | 甲州 | 野州 | 日向 | 新宮 | 播州 | 全 | 全 |
| 二四、〇〇〇 | 一九、五〇〇 | 九、一〇〇 | 一二、五〇〇 | 五、九〇〇 | 二五、六八〇 | 二二、五〇〇 | 八三、三三三 | 三五〇 | 三、三〇〇 | 三、四〇〇 | 三、〇〇〇 | 三、八〇〇 | 三一、八〇〇 | 四、〇〇〇 | 三、六〇〇 | 六五〇 | 一、〇五〇 |
| 二六、四〇〇 | 二〇、〇〇〇 | 九、一五〇 | 一二、三〇〇 | 五、八〇〇 | 二五、六〇〇 | 二五、八〇〇 | 八三、三三三 | 三八〇 | 三、五〇〇 | 三、六〇〇 | 三、二〇〇 | 三、九〇〇 | 三一、〇〇〇 | 三、八〇〇 | 三、八〇〇 | 六三〇 | 一、〇五〇 |
| 二四、〇〇〇 | 二〇、〇〇〇 | 九、〇〇〇 | 一二、五〇〇 | 五、六〇〇 | 二六、二四〇 | 二五、八〇〇 | 八三、三三三 | 三六〇 | 三、六〇〇 | 三、七〇〇 | 三、三〇〇 | 四、一〇〇 | 三一、〇〇〇 | 四、二〇〇 | 三、八〇〇 | 六五〇 | 一、〇〇〇 |
| 二七、六〇〇 | 二〇、五〇〇 | 九、一〇〇 | 一二、二〇〇 | 六、〇〇〇 | 二六、〇八〇 | 二二、五〇〇 | 八一、六六六 | 三六〇 | 三、六〇〇 | 三、七〇〇 | 三、〇〇〇 | 四、〇〇〇 | 二九、五〇〇 | 三、八〇〇 | 三、〇〇〇 | 五五〇 | 九〇〇 |

| 職業ノ種別 | 日給目給 年給ノ區 | 三 | | 九 | |
|-------|--------------|--------|--------|--------|--------|
| | | 上 | 中 | 上 | 中 |
| 農作年雇 | 男年給 | 三三、〇〇〇 | 二七、〇〇〇 | 二〇、〇〇〇 | 三五、〇〇〇 |
| 農作日雇 | 女全 | 一七、〇〇〇 | 一四、〇〇〇 | 一二、〇〇〇 | 一八、〇〇〇 |
| 機織 | 男日給 | 四〇〇 | 三三〇 | 三〇〇 | 四五〇 |
| 機織 | 女全 | 三五〇 | 三〇〇 | 二五〇 | 三六〇 |
| 漆器塗師 | 日給 | 六〇〇 | 五五〇 | 五〇〇 | 六〇〇 |
| 鋸職 | 全 | 六〇〇 | 五五〇 | 五〇〇 | 六〇〇 |
| 染料物職 | 全 | 五〇〇 | 三〇〇 | 二〇〇 | 八〇〇 |
| 和服仕立職 | 全 | 三〇〇 | 二五〇 | 二〇〇 | 四〇〇 |
| 洋服仕立職 | 全 | 二〇〇 | 一六五 | 一二五 | 三四〇 |
| 木挽職 | 全 | 五五〇 | 五〇〇 | 四五〇 | 九〇〇 |
| 大工職 | 全 | 五〇〇 | 四五〇 | 四〇〇 | 六五〇 |
| 左官職 | 全 | 五〇〇 | 四五〇 | 四〇〇 | 六五〇 |
| 瓦葺 | 全 | 九〇〇 | 八〇〇 | 七〇〇 | 一二〇〇 |

| 職業ノ種別 | 日給目給 年給ノ區 | 三 | | 九 | |
|-------|--------------|--------|--------|--------|--------|
| | | 上 | 中 | 上 | 中 |
| 家根職 | 全 | 五〇〇 | 四五〇 | 六五〇 | 五五〇 |
| 煉化職 | 全 | 六〇〇 | 五〇〇 | 七〇〇 | 五五〇 |
| 指物師職 | 全 | 四〇〇 | 三五〇 | 五五〇 | 四五〇 |
| 經師職 | 全 | 五五〇 | 五〇〇 | 五五〇 | 四五〇 |
| 疊刺職 | 全 | 六〇〇 | 五〇〇 | 六五〇 | 五五〇 |
| 建具職 | 全 | 四〇〇 | 三五〇 | 五五〇 | 四五〇 |
| 石工職 | 全 | 七五〇 | 六五〇 | 九五〇 | 八五〇 |
| 植木職 | 全 | 四八〇 | 三八〇 | 六〇〇 | 五〇〇 |
| 烟草刻職 | 月給 | 一一、〇〇〇 | 一〇、〇〇〇 | 一一、〇〇〇 | 一〇、〇〇〇 |
| 菓子製造職 | 日給 | 二二〇 | 一八〇 | 二五〇 | 二〇〇 |
| 下駄職 | 全 | 四〇〇 | 三五〇 | 四五〇 | 四〇〇 |
| 靴職 | 全 | 六〇〇 | 五〇〇 | 六〇〇 | 五〇〇 |
| 車製造職 | 全 | 八〇〇 | 六〇〇 | 九〇〇 | 七五〇 |
| 紙漉職 | 全 | 三五〇 | 三〇〇 | 三五〇 | 三〇〇 |
| 鑄物職 | 全 | 七〇〇 | 五〇〇 | 七〇〇 | 五〇〇 |
| 鍛冶職 | 全 | 一、五〇〇 | 七〇〇 | 一、五〇〇 | 七〇〇 |
| 綿打職 | 全 | 四五〇 | 四〇〇 | 五〇〇 | 四五〇 |
| 活版植字職 | 全 | 四五〇 | 三八〇 | 五〇〇 | 四三〇 |

| 版摺職日給 | 油絞職全 | 船大工全 | 桶造職全 | 酒造職全 | 醬油造職全 | 漁夫全 | 日雇夫全 | 下男給 | 下女給 |
|-------|------|------|------|------|-------|-----|------|--------|--------|
| 六五〇 | 三〇〇 | 五五〇 | 五〇〇 | 四二〇 | 一三〇 | 三五〇 | 五〇〇 | 四二、〇〇〇 | 二〇、〇〇〇 |
| 四〇〇 | 二五〇 | 五〇〇 | 四五〇 | 二八〇 | 一一〇 | 三〇〇 | 四〇〇 | 三三、〇〇〇 | 一五、〇〇〇 |
| 二五〇 | 二二〇 | 四五〇 | 四〇〇 | 二四〇 | 一〇〇 | 二五〇 | 三〇〇 | 二〇、〇〇〇 | 六、〇〇〇 |
| 七五〇 | 三六〇 | 七〇〇 | 五五〇 | 四二〇 | 一五〇 | 四〇〇 | 五五〇 | 四二、〇〇〇 | 二〇、〇〇〇 |
| 五〇〇 | 三二〇 | 六〇〇 | 五〇〇 | 二五〇 | 一四〇 | 三五〇 | 四五〇 | 三三、〇〇〇 | 一五、〇〇〇 |
| 三〇〇 | 三〇〇 | 五五〇 | 四〇〇 | 二〇〇 | 一二〇 | 三〇〇 | 三五〇 | 二〇、〇〇〇 | 六、〇〇〇 |

備考 本表中農作下男下女醬油造酒造菓子油絞ハ賃金ノ外ニ賄ヲ受ク

第三會社

| 會社名稱 | 營業種別 | 所在地名 | 創業年月 | 資本金 | 拂込濟 | 債立金 | 最近株主組合人員 | 支店數 | 社長(專務取)姓名 |
|------------------|--------|---------|---------|---------|---------|--------|----------|--------|-----------|
| 大阪堂島米穀取引所米穀 | 取 | 堂島渡邊一丁目 | 明治九年九月 | 三〇〇,〇〇〇 | 一五〇,〇〇〇 | 一四,〇〇〇 | 二四〇 | 一 | 土居通夫 |
| 大阪倉庫株式會社貨物保管証券發行 | 中之島三丁目 | 明治十六年五月 | 五〇〇,〇〇〇 | 二五〇,〇〇〇 | 一七,〇〇〇 | 一四〇 | 一 | 鴻池善右衛門 | |
| 大阪電燈株式會社電 | 燈全 | 五丁目 | 明治廿年三月 | 一六〇,〇〇〇 | 八九五,〇〇〇 | 七,〇〇〇 | 一四〇 | 一 | 土居通夫 |

| | | | | | | | | | |
|---|-------------|-------------|---------|---------|---------|---------|---------|-----|----------|
| 全 | 內外綿株式會社 | 棉花綿糸委託買賣源藏 | 町全 | 八月 | 五〇〇,〇〇〇 | 三〇〇,〇〇〇 | 一三,〇〇〇 | 一 | 阿部彦太郎 |
| 全 | 關西コーク株式會社 | 煉炭製造及依託 | 堂島渡邊四丁目 | 明治廿八年十月 | 三〇〇,〇〇〇 | 一〇〇,〇〇〇 | 一〇〇 | 一 | 福本元之助 |
| 全 | 帝國發炭株式會社 | 煉炭製造及石炭販賣 | 笠町全 | 十一月 | 一〇〇,〇〇〇 | 七〇,〇〇〇 | 一〇〇 | 一 | 佐久間俊明 |
| 全 | 大阪商船株式會社運送 | 業富島 | 町全 | 十七年五月 | 一〇〇,〇〇〇 | 六〇,〇〇〇 | 一〇〇 | 一 | 田中市兵衛 |
| 全 | 共同曳船株式會社曳船 | 船業全 | 全 | 廿七年四月 | 五〇,〇〇〇 | 三〇,〇〇〇 | 一〇〇 | 一 | 安井勝潔 |
| 全 | 大阪曳船株式會社全 | 安治川通南 | 全 | 廿九年四月 | 一〇〇,〇〇〇 | 六〇,〇〇〇 | 一〇〇 | 一 | 榮國傳兵衛 |
| 全 | 日本火災保險株式會社 | 建造物及商品其他火災 | 中之島三丁目 | 全 | 廿五年四月 | 一〇〇,〇〇〇 | 一〇〇,〇〇〇 | 一〇〇 | 平瀬龜之輔 |
| 全 | 株式會社大阪共立銀行 | 業全 | 全 | 廿年十一月 | 一〇〇,〇〇〇 | 一〇〇,〇〇〇 | 一〇〇 | 一 | 金澤仁兵衛 |
| 全 | 株式會社大阪興業銀行 | 業全 | 安治川通南 | 全 | 廿七年四月 | 一〇〇,〇〇〇 | 一〇〇,〇〇〇 | 一〇〇 | 三松本重太郎 |
| 全 | 株式會社第百五十二銀行 | 業全 | 堂島中二丁目 | 全 | 十一年二月 | 一〇〇,〇〇〇 | 一〇〇,〇〇〇 | 一〇〇 | 三行俊藤平 |
| 全 | 株式會社天滿銀行 | 業全 | 千神橋筋一丁目 | 全 | 廿八年二月 | 一〇〇,〇〇〇 | 一〇〇,〇〇〇 | 一〇〇 | 飯田德右衛門 |
| 全 | 中央メント株式會社 | セメント製造販賣 | 中之島四丁目 | 全 | 一月 | 一〇〇,〇〇〇 | 一〇〇,〇〇〇 | 一〇〇 | 鈴木辰次郎 |
| 全 | 日本商業通信株式會社 | 物價商况依託通信 | 三丁目 | 全 | 三十年十月 | 一〇〇,〇〇〇 | 一〇〇,〇〇〇 | 一〇〇 | 田中淺太郎 |
| 全 | 株式會社大阪鑄造所 | 器械製造販賣 | 安治川通北 | 全 | 廿九年十二月 | 一〇〇,〇〇〇 | 一〇〇,〇〇〇 | 一〇〇 | 西村作次郎 |
| 全 | 海外貿易株式會社 | 貿易及荷爲換依託品販賣 | 堂島船大工町 | 全 | 廿七年十月 | 一〇〇,〇〇〇 | 一〇〇,〇〇〇 | 一〇〇 | 一福永正七 |
| 全 | 大阪製銅株式會社 | 銅鑄製造其他地金販賣 | 玉江町一丁目 | 全 | 十四年三月 | 一〇〇,〇〇〇 | 一〇〇,〇〇〇 | 一〇〇 | 一日野九郎右衛門 |
| 全 | 日本棉花株式會社 | 內外棉花販賣 | 中之島二丁目 | 全 | 廿五年十月 | 一〇〇,〇〇〇 | 一〇〇,〇〇〇 | 一〇〇 | 田中市兵衛 |
| 全 | 大阪製油株式會社 | 礦物油製造 | 西成川崎 | 全 | 廿八年十月 | 一〇〇,〇〇〇 | 一〇〇,〇〇〇 | 一〇〇 | 菅沼政經 |

商工

| | | | | | | | | |
|----|----------|-------|------|--------|--------|-------|------|--------|
| 全 | 西成製紙合資會社 | 紙製 | 西成野田 | 全三十年六月 | 5000 | 5000 | 4000 | 岸上源吉 |
| 全 | 眞島製紙合資會社 | 乳搾 | 下福島 | 全廿八年十月 | 10000 | 27000 | 4000 | 眞島襄一郎 |
| 全 | 大阪牧牛合資會社 | 取會根 | 崎 | 全三十年七月 | 5000 | 5000 | 3000 | 田丸良也 |
| 全 | 大阪清掃合資會社 | 除上福 | 島 | 全六月 | 3000 | 3000 | 3000 | 阪口靜一 |
| 支店 | 九京合資會社 | 送業富 | 島 | 全廿四年五月 | | | | 戸田清右衛門 |
| 支店 | 大阪武力合資會社 | 武板等販賣 | 砂 | 全三十年六月 | | | | 井上米吉 |
| 全 | 三菱合資會社 | 支店鐵 | 業下福 | 島 | 全廿六年七月 | | | 寺西成器 |

備考 社長(專務取締役)ノ欄支店ハ支店長出張所ハ出張所長又ハ管理者ノ氏名ヲ記セリ
合名、合資會社利益配當割合欄内右ハ三十年下半年分ヲ年率ニテ左ハ三十年全年分ヲ記載セリ

第四市場

| 種別 | 地位 | 地 | 開市日 | 明治三十年中賣上高 | 名稱 |
|------|------|------|--------------------------|------------|-----------|
| 米 | 堂島濱通 | 一丁目 | 年始三日年末六日及日 曜大祭日ヲ除ク外毎日 | 一〇二〇三九、五七四 | 大阪堂島米穀取引所 |
| 青物 | 天神橋筋 | 一丁目 | 一月一日七月二十五日 ヲ除ク外開市 | 二五〇、〇〇〇 | 天滿青物市場 |
| 魚類 | 天神筋 | 町市ノ町 | 全上 | 一九〇、〇〇〇 | 天滿魚市場 |
| 鷄其他鳥 | 野田 | 町 | 一月一日ヲ除ク外開市 | 五、〇〇〇 | 鳥市場 |
| 青物 | 北野 | 町 | 全上 | 一二、〇〇〇 | 北野青物市場 |

| | | | | |
|------|-----|---------------------------|---------------|-------|
| 古道具 | 南森町 | 年始八日年末十二日ヲ除キ 毎月一、六ノ日開市 | 三、六〇〇 | 古道具市 |
| 全 | 老松町 | 二丁目 | 毎月五、十、八ノ日開市 | 六、〇〇〇 |
| 全 | 富田 | 町 | 毎月二、七、四、九ノ日開市 | 二、〇〇〇 |
| 全 | 西成 | 川崎 | 全上 | 八三三 |
| 各種草木 | 西成 | 川崎 | 毎月二、七ノ日開市 | 三九〇 |

第五工場

| 工場名稱 | 製造品種 | 工場所在地名 | 持主名 | 創業年月 | 職工人員 | 原動力 |
|-----------------------|--------------|--------|--------|---------|---------|-----------|
| 吉崎晒箔製造所 | 晒箔 | 吉崎島 | 吉崎榮次郎 | 明治二十年一月 | 男九 女七 | 蒸氣力 二〇五馬力 |
| 貴田硝子製造所 | ランプ水香 德利等 | 野田 | 貴田孫次郎 | 全十年六月 | 男三 女一 | 蒸氣力 一〇五馬力 |
| 石原木管製造所 | 紡績用木管 | 全 | 石原文助 | 全三十年三月 | 男五 女〇 | 蒸氣力 五馬力 |
| 山本硝子製造所 | 硝子 | 金屋町一丁目 | 山本松之助 | 全六年八月 | 男二五 女一五 | 蒸氣力 一〇五馬力 |
| 三菱合資會社大阪支店 付屬大阪製煉所 | 金銀電氣分 銅丹礬 | 新川崎 | 三菱合資會社 | 全廿九年十月 | 男二五 女一六 | 蒸氣力 一〇五馬力 |
| 川嶋織物工場 | 織物 | 河内町一丁目 | 川嶋勝野 | 全十九年八月 | 男一 女一 | 蒸氣力 一馬力 |
| 小森鐵工所 | 機械 | 械空町一丁目 | 小森元藏 | 全廿一年十一月 | 男三 女一 | 蒸氣力 一馬力 |
| 田中友仙染工場 | 毛斯倫友仙 | 今井 | 田中巳之助 | 全十六年十月 | 男三 女一 | 蒸氣力 一馬力 |

商工

| | | | | | | | | | | | | | | | | | | |
|-------|--------|---------|--------|--------|--------|--------|----------|------------|----------|--------|--------|--------------|----------|----------|---------|----------|---------------|------------|
| 山田製鐵所 | 久松鐵工所 | 製々舍津枝工場 | 岡本鐵工所 | 三原鐵工所 | 友永鐵工所 | 大井鐵工所 | 澤田コーク製造所 | 株式會社大阪鑄造所 | 山根鐵工所 | 加島電氣工場 | 下郷製紙所 | 村山合名大阪朝日新聞會社 | 大阪製銅株式會社 | 納谷紙函製造所 | 大石堂活版部 | 大阪電燈株式會社 | 大阪商況新報合資會社 | |
| 瀛 | 器 | 煉化坭場 | 修繕及船舶 | 器械及施盤 | 機 | 瀛 | コーク | 鑄物 | 械 | 電氣機械 | 洋紙 | 新聞 | 銅真鍮板線管 | 紙函 | 印刷及活字製造 | 電燈 | | |
| 全 | 全 | 全 | 全 | 全 | 全 | 全 | 全 | 全 | 全 | 全 | 全 | 全 | 全 | 全 | 全 | 全 | 全 | |
| 一丁目 | 一丁目 | 三丁目 | 北一丁目 | 上一丁目 | 一丁目 | 二丁目 | 北三丁目 | 北三丁目 | 安治川通北二丁目 | 一丁目 | 二丁目 | 中之島三丁目 | 中之島一丁目 | 安 | 中之島五丁目 | 中之島一丁目 | | |
| 山田米吉全 | 久松吉三郎全 | 津枝 葆全 | 岡本喜三郎全 | 三原金三郎全 | 友永源三郎全 | 大井權次郎全 | 澤田新三郎全 | 鑄物所 株式會社大阪 | 山根庄太郎全 | 加島 信成全 | 下郷 傳平全 | 朝日新聞會社 | 村山合名大阪 | 大阪製銅株式會社 | 納谷經太郎全 | 石西 尙一全 | 合資會社 大阪電燈株式會社 | 大阪商況新報合資會社 |
| 八年五月 | 十四年六月 | 十七年十月 | 十二年十月 | 廿年六月 | 廿八年六月 | 二十年十月 | 廿三年十月 | 廿九年十二月 | 廿五年七月 | 廿九年一月 | 九年七月 | 十二年一月 | 十四年三月 | 八年六月 | 十七年二月 | 廿年十二月 | 十九年十月 | |
| 三五 | 五 | 七 | 五 | 一五 | 四〇 | 七〇 | 〇 | 三 | 二五 | 六 | 元 | 一三 | 三 | 六 | 二五 | 二 | 一五 | |
| | | | | | | | | | | | | | | | | | | |
| | | | | | | | | | | | | | | | | | | |
| | | | | | | | | | | | | | | | | | | |
| | | | | | | | | | | | | | | | | | | |
| | | | | | | | | | | | | | | | | | | |
| | | | | | | | | | | | | | | | | | | |
| | | | | | | | | | | | | | | | | | | |

四五

商工

| | | | | | | | | | | | | | | | | | |
|---------|--------|-----------|---------|-----------|-----------|------------|-------|--------|---------|--------|--------|--------|----------|----------|---------|----------|---------|
| 小倉友仙工場 | 藪陶器描畫所 | 關西コーク株式會社 | 米田提灯製造所 | 殿井卷烟草第二工場 | 合名會社大倉組大阪 | 合名會社村井兄弟商會 | 山本鐵工所 | 荒堀織物工場 | 西森提灯製造所 | 親交社 | 吉田織物工場 | 山田織物工場 | 酒井怡味淋製造所 | 田邊毛糸編物工場 | 山崎系物工場 | 天滿鐵工合資會社 | 安富友仙染工場 |
| モスリン染 | 器 | コーク | 提灯 | 卷煙 | 米麥搗精 | 卷煙 | 物 | 織物 | 提灯 | 硝子壘 | 全 | 織物 | 怡味淋綿屋 | 毛糸編物 | 物 | 械 | 全 |
| 全 | 全 | 全 | 全 | 全 | 全 | 全 | 全 | 全 | 全 | 全 | 全 | 全 | 全 | 全 | 全 | 全 | 全 |
| 堂島濱通四丁目 | 堂島中二丁目 | 堂島濱通四丁目 | 上 | 勢 | 堀川 | 堀川 | 森 | 森 | 森 | 廣 | 末 | 全 | 屋 | 天神橋筋二丁目 | 天滿橋筋三丁目 | 天滿橋筋二丁目 | 川崎町 |
| 小倉利助全 | 藪政七全 | 關西コーク株式會社 | 米田忠五郎全 | 殿井伊助全 | 大倉組全 | 合名會社村井兄弟商會 | 山本新吾全 | 荒堀源次郎全 | 西森八十二郎全 | 渡邊 明全 | 吉田勝兵衛全 | 山田市三郎全 | 酒井仁兵衛全 | 田邊 勤一全 | 山崎直八全 | 天滿鐵工合資會社 | 安富卯三郎 |
| 十六年五月 | 十三年五月 | 廿八年十月 | 廿一年八月 | 廿七年十一月 | 十四年四月 | 三十年二月 | 二十年八月 | 三十年九月 | 十六年六月 | 十三年十一月 | 廿九年九月 | 八年三月 | 元年一月 | 廿六年九月 | 十三年六月 | 三十年四月 | 明治三十年十月 |
| 三 | 九 | 〇 | 〇 | 二 | 三 | 三 | 一 | 七 | 五 | 一 | 五 | 七 | 一 | 五 | 二 | 三 | 二 |
| | | | | | | | | | | | | | | | | | |
| | | | | | | | | | | | | | | | | | |
| | | | | | | | | | | | | | | | | | |
| | | | | | | | | | | | | | | | | | |
| | | | | | | | | | | | | | | | | | |
| | | | | | | | | | | | | | | | | | |
| | | | | | | | | | | | | | | | | | |

四五

電氣機公稱馬力

商工

| | | | | | | | | | | | | | | | | | |
|------------|--------------|-------------|----------|--------|--------------|-------|---------|---------|-------------|--------|--------------|--------------|---------|-------------|--------|----------|--------------|
| 製丹所 | 天満織物株式会社 | 奥村友仙工場 | 福島紡績株式会社 | 森本製綱所 | 眞嶋製紙合資會社 | 明正館 | 武田友仙染工場 | 中村木管製造所 | 山本友仙染工場 | 磯西染物工場 | 西成製紙合資會社 | 日本衛器株式会社 | 小田珪郷燒工場 | 保田友仙染工場 | 木村洋燈工場 | 三菱合資會社支店 | 攝津製油株式会社 |
| 鉛丹 ス硫酸鐵 | 綿糸及綿布 | モスリン友 仙染 | 綿糸 | 麻苧綱 | 洋紙 | 燐火 | 友仙染 | 木管ロール | モスリン友 仙染 | 洋糸 | 洋紙 | 衛器 | 鍋皿 | モスリン友 仙染 | 洋燈 | 製煉 | 菜種油 |
| 全 | 全 | 西成川 | 福島 | 福島 | 福島 | 野田 | 福島 | 全 | 福島 | 根 | 野田 | 根 | 福島 | 福島 | 根 | 福島 | 福島 |
| 玉田元吉全 | 天満織物株式 會社 | 奥村源次郎全 | 難波二郎三郎全 | 森本市三郎全 | 眞島製紙合資 會社 | 今西友七全 | 武田条三郎全 | 中村榮祐全 | 山本象太全 | 磯西伊太郎全 | 西成製紙合資 會社 | 日本衛器株式 會社 | 小田新助全 | 保田宗次郎全 | 木村卯兵衛全 | 三菱合資會社全 | 攝津製油株式 會社 |
| 二十年三月 | 二十年三月 | 十年三月 | 廿五年八月 | 廿四年四月 | 廿八年十月 | 廿八年五月 | 廿九年七月 | 廿二年六月 | 三十年四月 | 十年六月 | 三十年六月 | 廿九年八月 | 三十年七月 | 廿二年十月 | 十八年九月 | 廿九年四月 | 廿二年五月 |
| 二 | 二九 | 三 | 二五 | 五 | 一〇五 | 三 | 二〇 | 四 | 三〇 | 一七 | 七 | 三 | 二五 | 三 | 一七 | 六〇 | 一〇三 |
| | 八四 | | 九三 | 六 | 七 | 八 | | 七 | 一 | | 三 | | | | | 二 | 五 |
| 一 | 五 | | 二 | | 三 | | | 一 | | 一 | 三 | | | | | 一 | 二 |
| | 五五 | | 一三五 | | 四四 | | | 五 | | 五 | 三 | | | | | 〇 | 九五 |

商工

| | | | | | | | | | | | | | | | | | |
|---------|---------|-------------|--------|-------------|--------|------------|-----------|--------------|--------------|-------|--------------|---------|------------|--------------|--------|-------|--------------|
| 住友伸銅場 | 北英合資會社 | 元生友仙工場 | 幸英館 | 三平株式會社 | 芦森製綱所 | 羽根田友仙工場 | 尾田カバン合資會社 | 大阪盛業株式會社 | 柴原友仙工場 | 金星社 | 日本紡績株式會社 | 北村金衛製造所 | 佐野鐵工所 | 川崎鑄造所 | 湯淺鐵工所 | 煎谷製鐵所 | 新隈鐵工所 |
| 銅眞鍮板棒 | 黃銅卸 | モスリン友 仙染 | 晒粉丹礬 | 洋燈口金黃 銅卸 | 綱燃糸組紐 | モスリン友 仙 | カバン上 | ブラッシ | モスリン友 仙染 | 安全燐火上 | 瓦斯系下 | 金庫 | 鑄鐵機械修 繕 | 器機鑄造及 仕上げ | 蒸氣機械 | 機鐵 | 鑄鐵機械全 |
| 下 | 上 | 全 | 西 | 會 | 全 | 全 | 上 | 下 | 全 | 上 | 下 | 全 | 安治川通南二丁目 | 古 | 富 | 全 | 全 |
| 島 | 島 | 島 | 野田 | 根 | 福 | 福 | 福 | 福 | 福 | 福 | 福 | 南一丁目 | 川 | 島 | 島 | 島 | 上二丁目 |
| 住友吉左衛門全 | 北英合資會社全 | 元生長次郎全 | 小寺幸次郎全 | 三平株式會社全 | 蘆森武兵衛全 | 羽根田源吉全 | 資會社 | 尾田カバン合 會社 | 大阪盛業株式 會社 | 柴原周吉全 | 日本紡績株式 會社 | 北村清造全 | 佐野淺次郎全 | 川崎直右衛門全 | 湯淺元十郎全 | 煎谷瀧藏全 | 新隈政次郎明治十三年十月 |
| 三十年四月 | 廿八年八月 | 廿九年十二月 | 廿九年六月 | 廿二年十月 | 二十年一月 | 廿九年二月 | 三十年一月 | 廿二年十月 | 廿五年九月 | 三十年十月 | 廿六年二月 | 七年六月 | 廿八年十二月 | 十七年十一月 | 廿八年四月 | 十七年七月 | 三十一年十月 |
| 五 | 四 | 七 | 八 | 四七 | 六 | 三 | 元 | 二 | 二 | 三〇 | 三〇 | 二 | 二 | 五 | 〇 | 三 | 一三 |
| | 五 | | | 一九〇 | 二五 | | 三 | 一七 | 一 | 一四 | 二四九 | | | | | | |
| 二 | | | | 一 | 一 | | | | | | | | | | | | 一 |
| 八 | | | | 三 | 五 | | 三 | | | 七五〇 | | | | | | | 四 |

商工

| | | | | | | | | | | | | | | | | | |
|----------|---------|---------|------------|---------------|--------|--------|--------|----------|--------|-----------|----------|--------|-------|--------|---------|--------|----------|
| 長谷川硝子製造所 | 吉田硝子製造所 | 久山硝子製造所 | 渡邊硝子製造所 | 山内車製造所 | 朝陽館分析所 | 林友仙工場 | 磯西織物工場 | 大阪製紙合資會社 | 大阪石笠社 | 脇田コークス製造所 | 品川マツチ製造所 | 商榮社 | 弘陽館 | 桐硝子製造所 | 水谷硝子製造所 | 伊藤織物工場 | 吉田マツチ製造所 |
| ホヤ食器全 | 竹ホヤ全 | 食器全 | 硝子全 | 人力車全 | 坩堝諸金屬全 | モスリン友全 | 綿子ル全 | 製紙全 | ランプ石笠全 | コークス東全 | マツチ全 | 玉簾及煉水全 | 硝子全 | 硝子全 | 全 | 織物全 | マツチ全 |
| 成野 | 成野 | 成野 | 成野 | 成野 | 成野 | 成野 | 成野 | 成野 | 成野 | 成野 | 成野 | 成野 | 成野 | 成野 | 成野 | 成野 | 成野 |
| 長谷川猶次郎全 | 吉田岩吉全 | 久山壽治全 | 渡邊朝吉文政二年五月 | 山内太治兵衛明治十七年七月 | 森本國藏全 | 林佐吉全 | 磯西常次郎全 | 大阪製紙合資會社 | 近山太兵衛全 | 脇田常七全 | 品川衛夫全 | 北島長吉全 | 備仲平一全 | 桐重兵衛全 | 水谷梅吉全 | 伊藤春次郎全 | 吉田壽次郎全 |
| 廿八年十月 | 十三年八月 | 十九年二月 | 廿五年五月 | 廿五年七月 | 三年三月 | 廿三年二月 | 廿五年十月 | 廿八年八月 | 廿六年五月 | 十八年 | 廿六年四月 | 廿四年四月 | 十九年一月 | 全年四月 | 十七年一月 | 廿五年二月 | 二十年五月 |
| 一三 | 一八 | 四七 | 二〇 | 三〇 | 一五 | 三三 | 一〇 | 二〇 | 四五 | 二三 | 三〇 | 元 | 三六 | 元 | 三〇 | 三 | 三 |
| | | | | | | | | | | | | 九二 | | | | | |
| | | | | | | | | | | | | 六〇 | | | | | |
| | | | | | | | | | | | | | | | | | |
| | | | | | | | | | | | | | | | | | |
| | | | | | | | | | | | | | | | | | |
| | | | | | | | | | | | | | | | | | |
| | | | | | | | | | | | | | | | | | |

四九

商工

| | | | | | | | | | | | | | | | | | |
|--------------|-------|-------|---------|-----------|---------|---------|---------|-------|------------|--------|---------|----------|---------|----------|----------|--------|---------|
| 木村硝子工場 | 岩橋分工場 | 岡本製造所 | 水谷硝子製造所 | 石井メリヤス製造所 | 製硝合資會社 | 德永硝子製造所 | 北内硝子製造所 | 第二三光合 | 大阪電氣分銅株式會社 | 東陽館 | 山中硝子製造所 | 天滿紡績株式會社 | 島田硝子製造所 | 大阪製綿株式會社 | 日本坩堝合資會社 | 大陽社 | 山本硝子製造所 |
| 藥瓶西成川崎 | 器械用品鑄 | 硝子全 | 全 | メリヤス全 | 硝子石笠全 | 硝子藥瓶全 | ランプ全 | 安全燐寸全 | 銅眞鍮線板全 | 洋燈口全 | 硝子器全 | 綿糸全 | 硝子全 | 打綿全 | 坩堝煉瓦全 | 燐寸全 | 瓶類全 |
| 木村新兵衛明治廿九年七月 | 岩橋安吉全 | 岡本又市全 | 水谷保太郎全 | 石井勝太郎全 | 製硝合資會社全 | 德永キミ全 | 北内役次郎全 | 山本孫七全 | 大阪電氣分銅株式會社 | 益山常次郎全 | 山中宗次郎全 | 天滿紡績株式會社 | 島田孫市全 | 大阪製綿株式會社 | 日本坩堝合資會社 | 山口利三郎全 | 山本爲藏全 |
| 廿六年六月 | 廿六年六月 | 一月 | 二十年五月 | 廿三年三月 | 廿六年十二月 | 廿九年八月 | 九月 | 廿五年八月 | 廿六年四月 | 廿九年十月 | 廿五年十月 | 二十年三月 | 廿一年四月 | 廿六年十二月 | 十九年十一月 | 廿九年四月 | 廿六年八月 |
| 一七 | 二〇 | 元 | 二 | 九 | 二〇 | 一五 | 二五 | 七五 | 二元 | 三 | 四 | 一八〇 | 二九 | 七 | 四二 | 一八 | 二六 |
| | | | | | | | | 一九五 | 八 | 五 | | 七五 | | 七 | 二 | 六 | |
| | | | | | | | | | | | | | | | | | |
| | | | | | | | | | | | | | | | | | |
| | | | | | | | | | | | | | | | | | |
| | | | | | | | | | | | | | | | | | |
| | | | | | | | | | | | | | | | | | |
| | | | | | | | | | | | | | | | | | |

四九

電氣力

| 業名 | 員數 | 業名 | 員數 |
|--------------|----|--------------|-------|
| 西村硝子製造所 | 全 | 西村幸三郎 | 廿五年二月 |
| 林織物工場 | 全 | 林七兵衛 | 廿六年二月 |
| 山田鐵工所 | 全 | 山田新作 | 廿七年七月 |
| 杉山印刷所 | 全 | 杉山勇吉 | 廿八年五月 |
| 作山鐵工場 | 全 | 作山專吉 | 廿六年十月 |
| 中西硝子製造所 | 全 | 中西幾松 | 廿九年五月 |
| 松本硝子製造所 | 全 | 松本桑次郎 | 廿九年五月 |
| 竹中硝子製造所 | 全 | 竹中音之助 | 廿九年五月 |
| 絹川織物工場 | 全 | 絹川定次郎 | 廿九年五月 |
| 林鑄物工場 | 全 | 林富次郎 | 廿九年五月 |
| 本野硝子製造所 | 全 | 本野久吉 | 廿九年五月 |
| 藤井硝子製造所 | 全 | 藤井信太郎 | 廿九年五月 |
| 福堂社 | 全 | 伊藤儀三郎 | 廿九年五月 |
| 橋本硝子製造所 | 全 | 橋本宗瑞 | 廿九年五月 |
| 大阪メリヤス毛布株式會社 | 全 | 大阪メリヤス毛布株式會社 | 廿九年五月 |
| 大槻硝子製造所 | 全 | 大槻萬三郎 | 廿九年五月 |
| 天市製油所 | 全 | 前田市兵衛 | 廿九年五月 |
| 北野メリヤス工場 | 全 | 北野嘉吉 | 廿九年五月 |

| 業名 | 員數 | 業名 | 員數 |
|----------|----|----------|-------|
| 柳直製帽所 | 全 | 柳直常 | 廿六年七月 |
| 濱谷帽子製造所 | 全 | 濱谷米次郎 | 廿七年四月 |
| 松浦織物工場 | 全 | 松浦森之助 | 廿八年八月 |
| 野田紡績株式會社 | 全 | 野田紡績株式會社 | 廿八年八月 |

| 業名 | 員數 | 業名 | 員數 |
|--------|-----|------|-----|
| 宿理屋 | 四九 | 飲食店 | 六〇九 |
| 雇人受宿 | 三七 | 湯髮屋 | 三五八 |
| 遊技場 | 五 | 相撲稼人 | 三五五 |
| 待合茶屋 | 四二 | 俳優人 | 二四五 |
| 貸座敷及小方 | 一五八 | 遊藝師 | 二四一 |
| 遊藝稼人 | 一〇九 | 娼妓 | 六一六 |
| 藝妓 | 三七九 | | |

第七 漁家及捕獲物

| | | | | | | |
|------|------|-----|-----|------|--------|-----|
| 三十戸 | | | | | 漁家 | 商 |
| 及大阪灣 | 鯉江川 | 寢屋川 | 安治川 | 土佐堀川 | 澱川、堂島川 | 漁工場 |
| 蝦 | コノシロ | イナ | 鮒 | 鯉 | ボラ | 名稱 |
| | | | | | | 數 |
| 一 | 二〇 | 三〇 | 六〇 | 五 | 三五 | 量 |
| | | | | | | 概 |
| 二 | 二五 | 一五 | 二〇 | 五 | 二〇 | 價 |
| 赤貝 | 鰻 | 川蝦 | 雜魚 | モロコ | 蟹 | 名稱 |
| | | | | | | 數 |
| 四〇 | 二〇 | 四〇 | 四〇 | 二〇 | 三〇 | 量 |
| | | | | | | 概 |
| 五 | 四〇 | 二〇 | 一五 | 一〇 | 六 | 價 |

學務部

第一

官、府、市、立諸學校

| 校名 | 稱 | 設立ノ區分 | 所在地 | 創立年月 | 職員數 | 生徒數 | 校長 |
|------------|----|-------|---------|---------|-----|-----|-----------|
| 大阪工業學校 | 官立 | 官立 | 玉江町一丁目 | 明治廿九年九月 | 二六 | 一一二 | 伊藤新太郎 |
| 東京商船學校大阪分校 | 官立 | 官立 | 堂島濱通三丁目 | 全 廿二年四月 | 五 | 二四〇 | 男爵 中御門 經隆 |
| 大阪府第一尋常中學校 | 府立 | 府立 | 堂島濱通三丁目 | 全 十六年七月 | 三六 | 六三〇 | 金子銓太郎 |
| 大阪府師範學校 | 府立 | 府立 | 常安町 | 全 七年七月 | 二二 | 一六五 | 是石辰二郎 |
| 大阪醫學學校 | 府立 | 府立 | 常安町 | 全 十二年三月 | 五七 | 四六二 | 澤邊保雄 |
| 大阪商業學校 | 市立 | 市立 | 堂島濱通二丁目 | 全 十八年三月 | 二七 | 四五三 | 平沼淑郎 |
| 大阪高等女學校 | 市立 | 市立 | 常安町 | 全 十九年九月 | 三四 | 七四〇 | 柴直太郎 |
| 大阪府師範學校 | 府立 | 府立 | 立 | 全 十六年三月 | 五 | 四七六 | 是石辰二郎 |
| 大阪府師範學校 | 府立 | 府立 | 立 | 全 十六年三月 | 四 | 九一 | 全 |
| 大阪府師範學校 | 府立 | 府立 | 立 | 全 十六年三月 | 四 | 九一 | 全 |
| 大阪府師範學校 | 府立 | 府立 | 立 | 全 十六年三月 | 四 | 九一 | 全 |

第二

學齡人員

| 就學 | 未就學 | 就學 | | 未就學 | | 合計 |
|---|---|---|---|---|---|---|
| | | 就學 | 未就學 | 就學 | 未就學 | |
| 年未現員 | 退學者 | 本年卒業退學者 | 本年中途退學者 | 既卒業退學者 | 合計 | 合計 |
| 男 | 女 | 男 | 女 | 男 | 女 | 男 |
| 六、〇六四、七五五、八八〇、一、〇四一、三三六、〇〇六、七九三、四二二、九九九、〇〇〇、四二八、七九七、二九九三三 | 六、〇六四、七五五、八八〇、一、〇四一、三三六、〇〇六、七九三、四二二、九九九、〇〇〇、四二八、七九七、二九九三三 | 六、〇六四、七五五、八八〇、一、〇四一、三三六、〇〇六、七九三、四二二、九九九、〇〇〇、四二八、七九七、二九九三三 | 六、〇六四、七五五、八八〇、一、〇四一、三三六、〇〇六、七九三、四二二、九九九、〇〇〇、四二八、七九七、二九九三三 | 六、〇六四、七五五、八八〇、一、〇四一、三三六、〇〇六、七九三、四二二、九九九、〇〇〇、四二八、七九七、二九九三三 | 六、〇六四、七五五、八八〇、一、〇四一、三三六、〇〇六、七九三、四二二、九九九、〇〇〇、四二八、七九七、二九九三三 | 六、〇六四、七五五、八八〇、一、〇四一、三三六、〇〇六、七九三、四二二、九九九、〇〇〇、四二八、七九七、二九九三三 |

第三 市立小學校

| 校名 | 稱 | 所在地 | 創立年月 | 修業年限 | 級數 | 訓導員 | 准訓導員 | 兒童數 | 兒童平均出席率 | 校長 |
|----------|-----|------|----------|------|----|-----|------|-----|---------|-----------|
| 盈進高等小學校 | 分教場 | 菅原町 | 明治十九年四月 | 四年 | 三三 | 一七 | 五 | 三九七 | 四七 | 磯田 撲夫 |
| 都島尋常小學校 | 分教場 | 五中之島 | 全 年全月 | 全 | 九 | 九 | 一 | 一七〇 | 二四 | 全 |
| 野田尋常小學校 | 分教場 | 東成野田 | 明治二十五年五月 | 全 | 三 | 一 | 〇 | 一〇三 | 八〇 | 下村 訓賀 |
| 相生尋常小學校 | 分教場 | 相生町 | 明治十三年五月 | 全 | 三 | 一 | 〇 | 一〇三 | 八〇 | 外山 藤四郎 |
| 岩井尋常小學校 | 分教場 | 岩井町 | 明治五年八月 | 全 | 四 | 三 | 一 | 一〇三 | 二四 | 小原 國太郎 |
| 空堀尋常小學校 | 分教場 | 空堀町 | 明治六年七月 | 全 | 六 | 四 | 二 | 二二二 | 〇 | 高橋 直保 |
| 二丁目尋常小學校 | 分教場 | 二丁目 | 明治六年五月 | 全 | 六 | 三 | 〇 | 二〇八 | 二二 | 全 |
| 瀧川尋常小學校 | 分教場 | 瀧川町 | 明治五年八月 | 全 | 一五 | 二 | 一 | 三九五 | 四五 | 志 貴 覺 瑞 |
| 菅南尋常小學校 | 分教場 | 天神筋町 | 明治六年五月 | 全 | 七 | 五 | 〇 | 二二六 | 三九 | 中 島 捨 三 |
| 堀川尋常小學校 | 分教場 | 綿屋町 | 明治六年三月 | 全 | 一三 | 九 | 一 | 四一四 | 三七 | 常 光 定 吾 |
| 野崎尋常小學校 | 分教場 | 北野 | 明治廿六年四月 | 全 | 一八 | 六 | 〇 | 二六九 | 四五 | 山 村 仙 一郎 |
| 西天滿尋常小學校 | 分教場 | 木幡町 | 明治十八年十月 | 全 | 一六 | 三 | 〇 | 一五四 | 四三 | 多 羅 尾 光 利 |
| 堂島尋常小學校 | 分教場 | 堂島濱通 | 明治廿五年七月 | 全 | 三三 | 九 | 〇 | 四三九 | 五九 | 羽 原 猛 郎 |
| 會根尋常小學校 | 分教場 | 會根崎 | 明治廿五年六月 | 全 | 三 | 五 | 一 | 三九五 | 四七 | 大塚 富之助 |

學務

| 園 | 稱 | 所在地 | 創立年月 | 年限 | 組數 | 職員 | 保母 | 助手 | 幼兒 | 保育 | 園長 |
|----------|-------|-------|--------|----|----|----|----|----|----|----|-------|
| 中之島尋常小學校 | 中之島 | 中之島 | 明治五年五月 | 四年 | 六 | 一〇 | 二 | 一 | 二 | 二 | 京極昇三郎 |
| 神子田尋常小學校 | 上福島 | 上福島 | 明治七年八月 | 全 | 四 | 三 | 二 | 一 | 二 | 二 | 栗原 毅 |
| 下福島尋常小學校 | 下福島 | 下福島 | 明治十年六月 | 全 | 三 | 〇 | 〇 | 〇 | 二 | 二 | 野村菊太郎 |
| 玉川尋常小學校 | 西成野田 | 西成野田 | 明治七年八月 | 全 | 五 | 三 | 三 | 二 | 二 | 二 | 諏訪 敬治 |
| 芦分尋常小學校 | 安治川通北 | 安治川通北 | 明治六年二月 | 全 | 八 | 一 | 〇 | 〇 | 二 | 二 | 富田丑之助 |
| 安治川尋常小學校 | 安治川通南 | 安治川通南 | 明治七年七月 | 全 | 二 | 〇 | 三 | 三 | 二 | 二 | 泉原龜藏 |
| 合計 | | | | | 二〇 | 二二 | 三六 | 三六 | 二二 | 二二 | |

共

第四市立幼稚園

| 園 | 稱 | 所在地 | 創立年月 | 年限 | 組數 | 職員 | 保母 | 助手 | 幼兒 | 保育 | 園長 |
|-------|--------|--------|----------|-----|----|----|----|----|----|----|-------|
| 相生幼稚園 | 相生町 | 相生町 | 明治廿六年四月 | 三ヶ年 | 二 | 一 | 〇 | 〇 | 三 | 三 | 小原國太郎 |
| 岩井幼稚園 | 空心町二丁目 | 空心町二丁目 | 明治十七年十二月 | 二ヶ年 | 二 | 一 | 〇 | 〇 | 三 | 三 | 高橋直保 |
| 瀧川幼稚園 | 河内町一丁目 | 河内町一丁目 | 明治二十年五月 | 三ヶ年 | 四 | 三 | 一 | 〇 | 三 | 三 | 志貴覺瑞 |
| 菅南幼稚園 | 市之町 | 市之町 | 明治十七年十二月 | 全 | 三 | 二 | 一 | 一 | 三 | 三 | 中島拾三 |
| 堀川幼稚園 | 堀川町 | 堀川町 | 明治十九年七月 | 全 | 二 | 二 | 一 | 一 | 三 | 三 | 常光定吾 |
| 合計 | | | | | 一三 | 七 | 一 | 一 | 一六 | 一六 | |

第五就學人員年齡

| 職業別 | 性 | | 未滿六歲 | 六歲 | 七歲 | 八歲 | 九歲 | 十歲 | 十一歲 | 十二歲 | 十三歲 | 十四歲 | 十五歲以上 | 計 |
|-----|-----|-----|------|----|----|----|----|----|-----|-----|-----|-----|-------|---|
| | 男 | 女 | | | | | | | | | | | | |
| 庶業 | 一六〇 | 一六〇 | 三 | 四 | 二 | 三 | 四 | 三 | 三 | 三 | 〇 | 二 | 二 | 三 |
| 農業 | 一〇六 | 一〇六 | 五 | 五 | 二 | 三 | 四 | 三 | 三 | 三 | 〇 | 二 | 二 | 三 |
| 工業 | 一〇六 | 一〇六 | 一 | 一 | 二 | 二 | 三 | 二 | 二 | 二 | 〇 | 一 | 一 | 二 |
| 商業 | 七五 | 七五 | 一 | 一 | 一 | 一 | 二 | 一 | 一 | 一 | 〇 | 一 | 一 | 二 |
| 勞力 | 七〇 | 七〇 | 二 | 二 | 二 | 二 | 三 | 二 | 二 | 二 | 〇 | 一 | 一 | 二 |
| 合計 | 四一八 | 四一八 | 一八 | 一八 | 一〇 | 一〇 | 一三 | 一四 | 一三 | 一三 | 三 | 二 | 二 | 七 |

學務

共

第六 市立小學校坪數教室數

| 校名 | 敷地坪數 | 家屋坪數 | 教室數 |
|----------|----------|----------|-----|
| 盈進高等小學校 | 四三四七 | 五二〇 | 二六 |
| 都島尋常小學校 | 三二四七 | 三二七 | 三一 |
| 野田尋常小學校 | 九三五〇 | 五八五 | 三三 |
| 相生尋常小學校 | 八八〇〇 | 七五八 | 三三 |
| 岩井尋常小學校 | 四〇七五 | 一一二 | 六 |
| 瀧川尋常小學校 | 二〇六五 | 一五〇 | 六 |
| 菅南尋常小學校 | 六四六五 | 三八九 | 六 |
| 堀川尋常小學校 | 二〇八六 | 一一七 | 八 |
| 野崎高等小學校 | 三三二一 | 二二六 | 四 |
| 西天滿尋常小學校 | 七三二〇 | 四一五 | 九 |
| 堂島尋常小學校 | 六三二九 | 五五〇 | 六 |
| 會根尋常小學校 | 三〇三二 | 四〇九 | 四 |
| 中之島尋常小學校 | 六六三五 | 五五六 | 八 |
| 神子田尋常小學校 | 五九九二 | 二三〇 | 八 |
| 下福島尋常小學校 | 九〇五〇 | 四一三 | 〇 |
| 玉川尋常小學校 | 三六三〇 | 一五九 | 四 |
| 芦分尋常小學校 | 六七六〇 | 二五一 | 五 |
| 安治川尋常小學校 | 一七八五 | 一八四 | 五 |
| 合計 | 八、三三五、〇八 | 六、四九九、八六 | 一一三 |

第七

市立小學校費收支

| 校名 | 校別 | | 費目 | | 入收 | | 出支 | |
|-----|-----|-------|--------|--------|-------|-------|----|----|
| | 小學校 | 高等小學校 | 授業料 | 用品拂代 | 計 | 計 | 雜給 | 需用 |
| 盈進 | 〇 | 〇 | 二〇、〇〇〇 | 二〇、〇〇〇 | 六、二六五 | 六、二六五 | 〇 | 〇 |
| 都島 | 〇 | 〇 | 二〇、〇〇〇 | 二〇、〇〇〇 | 六、二六五 | 六、二六五 | 〇 | 〇 |
| 野田 | 〇 | 〇 | 二〇、〇〇〇 | 二〇、〇〇〇 | 六、二六五 | 六、二六五 | 〇 | 〇 |
| 相生 | 〇 | 〇 | 二〇、〇〇〇 | 二〇、〇〇〇 | 六、二六五 | 六、二六五 | 〇 | 〇 |
| 岩井 | 〇 | 〇 | 二〇、〇〇〇 | 二〇、〇〇〇 | 六、二六五 | 六、二六五 | 〇 | 〇 |
| 瀧川 | 〇 | 〇 | 二〇、〇〇〇 | 二〇、〇〇〇 | 六、二六五 | 六、二六五 | 〇 | 〇 |
| 菅南 | 〇 | 〇 | 二〇、〇〇〇 | 二〇、〇〇〇 | 六、二六五 | 六、二六五 | 〇 | 〇 |
| 堀川 | 〇 | 〇 | 二〇、〇〇〇 | 二〇、〇〇〇 | 六、二六五 | 六、二六五 | 〇 | 〇 |
| 野崎 | 〇 | 〇 | 二〇、〇〇〇 | 二〇、〇〇〇 | 六、二六五 | 六、二六五 | 〇 | 〇 |
| 西天滿 | 〇 | 〇 | 二〇、〇〇〇 | 二〇、〇〇〇 | 六、二六五 | 六、二六五 | 〇 | 〇 |
| 堂島 | 〇 | 〇 | 二〇、〇〇〇 | 二〇、〇〇〇 | 六、二六五 | 六、二六五 | 〇 | 〇 |
| 會根 | 〇 | 〇 | 二〇、〇〇〇 | 二〇、〇〇〇 | 六、二六五 | 六、二六五 | 〇 | 〇 |
| 中之島 | 〇 | 〇 | 二〇、〇〇〇 | 二〇、〇〇〇 | 六、二六五 | 六、二六五 | 〇 | 〇 |
| 神子田 | 〇 | 〇 | 二〇、〇〇〇 | 二〇、〇〇〇 | 六、二六五 | 六、二六五 | 〇 | 〇 |
| 下福島 | 〇 | 〇 | 二〇、〇〇〇 | 二〇、〇〇〇 | 六、二六五 | 六、二六五 | 〇 | 〇 |
| 玉川 | 〇 | 〇 | 二〇、〇〇〇 | 二〇、〇〇〇 | 六、二六五 | 六、二六五 | 〇 | 〇 |
| 芦分 | 〇 | 〇 | 二〇、〇〇〇 | 二〇、〇〇〇 | 六、二六五 | 六、二六五 | 〇 | 〇 |
| 安治川 | 〇 | 〇 | 二〇、〇〇〇 | 二〇、〇〇〇 | 六、二六五 | 六、二六五 | 〇 | 〇 |
| 合計 | 〇 | 〇 | 二〇、〇〇〇 | 二〇、〇〇〇 | 六、二六五 | 六、二六五 | 〇 | 〇 |

第八

市立幼稚園費收支

| 費目 | 相生 | 岩井 | 瀧川 | 菅南 | 堀川 | 西天滿 | 堂島 | 中之島 | 安治川 | 合計 |
|----|----|----|----|----|----|-----|----|-----|-----|----|
| 園費 | 〇 | 〇 | 〇 | 〇 | 〇 | 〇 | 〇 | 〇 | 〇 | 〇 |
| 雜費 | 〇 | 〇 | 〇 | 〇 | 〇 | 〇 | 〇 | 〇 | 〇 | 〇 |
| 合計 | 〇 | 〇 | 〇 | 〇 | 〇 | 〇 | 〇 | 〇 | 〇 | 〇 |

第十 私立各種學校

| 名稱 | 所在地 | 年創立 | 學科 | 年限 | 學級數 | 教員 | 生徒 | 卒業生 | 校主 |
|------------|---------|------|------|-----|-----|----|----|-----|-------|
| 關西法律學校 | 河內町一丁目 | 明治九年 | 法學 | 三年 | 三 | 二 | 三 | 二 | 一瀬勇三郎 |
| 大阪共立藥學校 | 今井町 | 全廿三年 | 藥學 | 二年 | 四 | 八 | 三 | 二 | 大前寬忠 |
| 本間水練學校 | 中之島二丁目 | 全廿五年 | 水練 | 四年 | 二 | 四 | 一 | 三 | 本間秀次郎 |
| 三樂學校 | 堂島船大工町 | 全廿七年 | 算術讀書 | 二年 | 六 | 二 | 一 | 五 | 吉田門治 |
| 盈岳學校 | 松ヶ枝町 | 全廿九年 | 漢學 | 三年 | 三 | 一 | 四 | 一 | 市村元貞 |
| 水練學校 | 堂島濱通一丁目 | 全廿九年 | 水練 | 九十年 | 一 | 一 | 一 | 一 | 淺井清五郎 |
| 西川裁縫學校 | 天神橋筋一丁目 | 全廿九年 | 裁縫 | 五年 | 六 | 一 | 一 | 六 | 西川ツル |
| 日新學校 | 木幡町 | 全廿九年 | 漢學 | 三年 | 六 | 一 | 一 | 一 | 富本時次郎 |
| 啓蒙學館 | 堂島濱通二丁目 | 全廿九年 | 英語 | 二年 | 四 | 一 | 一 | 一 | 岡田章平 |
| 常磐木裁縫學校 | 岩井町二丁目 | 全廿九年 | 裁縫 | 四年 | 四 | 一 | 一 | 一 | 堀田忠晴 |
| 寧靜塾 | 中之島四丁目 | 全廿九年 | 算術讀書 | 三年 | 三 | 一 | 一 | 一 | 横關昂藏 |
| 厚民學校 | 中之島六丁目 | 全廿九年 | 算術讀書 | 四年 | 八 | 一 | 一 | 一 | 酒井暉晁 |
| 陸海軍人受驗豫備學校 | 信保町二丁目 | 全廿九年 | 普通學 | 三年 | 三 | 一 | 一 | 一 | 小森數藏 |
| 愛隣夜學校 | 上福島 | 全廿九年 | 尋常小學 | 四年 | 四 | 一 | 一 | 一 | 林歌子 |

學務

六

第九

學務委員費支出

| 校別 | 支出 | | | | 計 |
|------------|-----|----|----|-----|---|
| | 諸給與 | 報酬 | 旅費 | 備品費 | |
| 盈進 | 〇 | 〇 | 〇 | 〇 | 〇 |
| 都島野田相生 | 〇 | 〇 | 〇 | 〇 | 〇 |
| 岩井瀧川菅南堀川野崎 | 〇 | 〇 | 〇 | 〇 | 〇 |
| 西天 | 〇 | 〇 | 〇 | 〇 | 〇 |
| 堂崎 | 〇 | 〇 | 〇 | 〇 | 〇 |
| 曾根中之島 | 〇 | 〇 | 〇 | 〇 | 〇 |
| 神子下福 | 〇 | 〇 | 〇 | 〇 | 〇 |
| 玉川 | 〇 | 〇 | 〇 | 〇 | 〇 |
| 蘆分 | 〇 | 〇 | 〇 | 〇 | 〇 |
| 川安治 | 〇 | 〇 | 〇 | 〇 | 〇 |
| 合計 | 〇 | 〇 | 〇 | 〇 | 〇 |

| 校別 | 收入 | | | | 計 |
|----|-------|---|---|---|-------|
| | 保 | 育 | 給 | 雜 | |
| 保 | 八五三五〇 | 〇 | 〇 | 〇 | 八五三五〇 |
| 育 | 二〇四四五 | 〇 | 〇 | 〇 | 二〇四四五 |
| 給 | 一四五五〇 | 〇 | 〇 | 〇 | 一四五五〇 |
| 雜 | 一〇五五〇 | 〇 | 〇 | 〇 | 一〇五五〇 |
| 計 | 二〇四四五 | 〇 | 〇 | 〇 | 二〇四四五 |

學務

六

| | | | |
|----------|---------|---------|--------|
| 工業豫修學校 | 精干塾 | 中島裁縫學校 | 北秀學校 |
| 宗是 | 北 | 曾根 | 北 |
| 町 | 野 | 崎 | 野 |
| 五全四全九全一全 | 三三三三三 | 十廿七廿四廿三 | 月年月年月年 |
| 國英習漢裁修 | 語漢字學文縫身 | 等數文章章身字 | |
| 三 | 四 | 三 | 二 |
| 夕 | 夕 | 夕 | 夕 |
| 年 | 年 | 年 | 年 |
| | | | |
| 三 | 一 | | |
| | | 一 | 一 |
| 三 | | | 三 |
| | | 三 | 六 |
| | | | 三 |
| | | 一 | 六 |
| 岡 | 伊 | 中 | 松 |
| 田 | 良 | 島 | 田 |
| 章 | 子 | タ | ト |
| 平 | 晴 | カ | ミ |
| | 洲 | | |

衛生之部

| 第一 病院、醫師 | | | |
|----------|--------|--------|----|
| 名稱 | 所在地 | 名稱 | 員數 |
| 大阪醫學校病院 | 常安町 | 全科醫師 | 一三 |
| 私立高橋病院 | 若松町 | 齒科醫師 | 五 |
| 私立長谷川病院 | 下福島 | 醫師出張診所 | 一八 |
| 私立大阪癲狂院 | 豐崎大字本庄 | | |

| 第二 種痘係員及經費 | | | |
|------------|-------|-----|-----------|
| 施設所數 | 擔理醫係員 | 種痘費 | |
| 一二 | 四 | 一二 | 二、八三三、二五五 |

| 第三 種痘人員 | |
|---------|---|
| 衛生 | 三 |

| 合計 | 八十歲以上 | | 九十歲以上 | | 百歲未滿 | |
|------|-------|---|-------|---|------|---|
| | 男 | 女 | 男 | 女 | 男 | 女 |
| 二二三 | 一 | 一 | 一 | 一 | 一 | 一 |
| 二九二 | 一 | 一 | 一 | 一 | 一 | 一 |
| 二四三 | 一 | 一 | 一 | 一 | 一 | 一 |
| 二七三 | 一 | 一 | 一 | 一 | 一 | 一 |
| 一九六 | 一 | 一 | 一 | 一 | 一 | 一 |
| 三四三 | 一 | 一 | 一 | 一 | 一 | 一 |
| 三九七 | 一 | 一 | 一 | 一 | 一 | 一 |
| 二七〇 | 一 | 一 | 一 | 一 | 一 | 一 |
| 二八七 | 一 | 一 | 一 | 一 | 一 | 一 |
| 三三三 | 一 | 一 | 一 | 一 | 一 | 一 |
| 二一 | 一 | 一 | 一 | 一 | 一 | 一 |
| 三六八 | 一 | 一 | 一 | 一 | 一 | 一 |
| 七五 | 一 | 一 | 一 | 一 | 一 | 一 |
| 二一五〇 | 一 | 一 | 一 | 一 | 一 | 一 |

第六 塵芥、路傍便所及獸屍取片付費

| 塵芥掃除監督 | 公設 | | 私設 | | 兩便所 | 大便所 | 小便所 | 便所 | 便所費 | 獸屍取片付費 |
|--------|----|------|---------|---------|-----|-----|-------|------|-----|--------|
| | 五 | 二七 | 四、三九 | 八、五〇、三五 | | | | | | |
| 五 | 二七 | 四、三九 | 八、五〇、三五 | 二七 | 二 | 二七 | 二六、五〇 | 八、四五 | | |

第七 衛生ニ關スル諸業者

| 名稱 | 三十一年 | | 二十九一年 | | 名稱 | 三十一年 | | 二十九一年 | |
|------|------|-----|-------|------|----|------|----|-------|----|
| | 員數 | 數 | 員數 | 數 | | 員數 | 數 | 員數 | 數 |
| 產婆 | 七〇 | 四六 | 三二七 | 賣藥行商 | 五九 | 三五 | 一六 | 四三 | 三五 |
| 賣藥營業 | 一四六 | 一一一 | 賣藥行商 | 八七 | 四三 | 一六 | 四三 | 三五 | 三五 |
| 賣藥請賣 | 四一四 | 三二七 | 賣藥行商 | 五九 | 三五 | 一六 | 四三 | 三五 | 三五 |

| 名稱 | 三十一年 | | 二十九一年 | | 名稱 | 三十一年 | | 二十九一年 | |
|---------|------|----|----------|-----|-----|------|---|-------|---|
| | 員數 | 數 | 員數 | 數 | | 員數 | 數 | 員數 | 數 |
| 藥劑師 | 三四 | 二〇 | 藥種商 | 二一〇 | 一四七 | | | | |
| 入齒拔齒業 | 一一 | 一 | 牛乳販賣者 | 五五 | 二八 | | | | |
| 阿片賣買特許者 | 一 | 一 | 規則外製劑營業者 | 四七 | 三九 | | | | |
| 凍氷貯場 | 六 | 三 | 氷卸賣者 | 四一 | 二〇 | | | | |

附 賣藥請賣方數 六三、八八七
行商方數 二、四三二

收税之部

六

| 第一 直税、間税徴収額 | | 三十年度 | 二十九年度 |
|-------------|---|-------------|-------------|
| 税目 | 次 | 年 | 度 |
| 地租 | 租 | 二六、〇八七、九八一 | 一四、三六〇、一三五八 |
| 所得税 | 税 | 三四、八八五、三五二 | 二七、五六一、九五〇 |
| 酒造税 | 税 | 一九二、九一一、九六五 | 一九二、〇〇六、四四四 |
| 醤油税 | 税 | 一、九二〇、六一二 | 一、〇〇四、三六〇 |
| 賣薬税 | 税 | 六五二、〇〇〇 | 四五一、〇〇〇 |
| 烟草税 | 税 | 二、〇一四、七二七 | 五一〇、〇〇〇 |
| 營業稅 | 稅 | 六四、三七一、四六一 | |
| 合計 | 計 | 三三二、八四四、〇八七 | 二三五、八九四、一一二 |

備考 烟草税ハ三十年度ニ於テ廢税ナルモ持越シ物件ヘ對シ課税シタルモ
ノチ掲ク

第二 地方税徴収額

| 地方税徴収額 | | 三十年度 | 二十九年度 |
|--------|---|------------|------------|
| 税目 | 次 | 年 | 度 |
| 地租 | 割 | 一一、五八二、六三五 | 四、九四八、七四一 |
| 家屋稅 | 稅 | 二三、〇九五、九七一 | 一一、三二一、一〇九 |
| 營業稅 | 業 | 五、五六九、〇五〇 | 二二、五三九、六八三 |
| 工商業稅 | 業 | 一、一一二、五一〇 | 二、八七六、三三二 |
| 料理屋稅 | 稅 | 三八、三〇〇 | 四六三、五五〇 |
| 待合茶屋稅 | 稅 | 一〇五、〇〇〇 | 六三、〇〇〇 |
| 芝居茶屋稅 | 稅 | 八〇、八〇〇 | 四、七五〇 |
| 飲食店稅 | 稅 | 六一一、五六〇 | 五二〇、八四四 |
| 湯屋稅 | 稅 | 五四一、二〇〇 | 二七八、一五〇 |
| 理髮人稅 | 稅 | 四一二、〇九〇 | 一九一、四〇五 |
| 遊藝師匠稅 | 稅 | 七一、四六〇 | 三三、二七〇 |
| 遊藝稼人稅 | 稅 | 二六一、五五〇 | 一三六、一一〇 |
| 相撲稅 | 稅 | 五、八七五 | 三、七七〇 |
| 俳優稅 | 稅 | 一一七、九〇〇 | 二七、四八〇 |

六

| 收 稅 | | 市 稅 徵 收 額 | |
|-------------|------------|------------|---|
| 目 次 | 三 十 年 度 | 二 十 九 年 度 | 計 |
| 雜種稅 | | | |
| 耕 間 稅 | 六、八〇〇 | 一、三〇〇 | |
| 藝 妓 稅 | 七、七三八、八〇〇 | 六、二四八、五六〇 | |
| 演 劇 稅 | 四、一八二、八三五 | 七四一、七四四 | |
| 興 行 稅 | 三四、五三七 | 三六、五三〇 | |
| 遊 覽 所 稅 | 三、五八〇 | | |
| 遊 技 場 稅 | 六三、一八〇 | 五九、〇四〇 | |
| 人 寄 席 稅 | 五五五、八六三 | 二一六、九一三 | |
| 船 稅 | 一、七一九、二五〇 | 三四八、三一二 | |
| 車 稅 | 一四、九四七、五〇〇 | 二、一三六、七六六 | |
| 乘 馬 稅 | 六、八〇〇 | 一、五六〇 | |
| 漁 業 稅 | 六八、五三〇 | 四、六八六 | |
| 駕 籠 稅 | 二五、九二〇 | 一二、五八二 | |
| 自 轉 車 稅 | 一〇八、七五〇 | 一三、五八五 | |
| 日 本 形 船 稅 | 六八四、五五二 | | |
| 西 洋 形 船 稅 | 五、八四四、九九〇 | | |
| 營 業 稅 附 加 稅 | 一三、五一二、六〇二 | | |
| 合 計 | 九三、一一〇、三九〇 | 五四、二二九、七七二 | |

| 收 稅 | | 第 三 市 稅 徵 收 額 | |
|-----------------|-------------|---------------|---|
| 目 次 | 三 十 年 度 | 二 十 九 年 度 | 計 |
| 地 價 割 | 六、三〇三、八四八 | 二、〇八八、四八四 | |
| 營 業 割 | 一一、一二七、一一六 | 四二、六九八、〇七一 | |
| 家 屋 割 | 二九、九六一、三五九 | 一五、八六一、三八〇 | |
| 米 穀 取 引 所 附 加 稅 | 四、三九九、三九二 | 二、九三四、二八一 | |
| 國 稅 營 業 稅 附 加 稅 | 四七、一四九、三六三 | | |
| 船 稅 附 加 稅 | 五、一〇二、九二二 | 三七五、九六五 | |
| 車 稅 附 加 稅 | 六、六三九、四四〇 | 一、九九八、六七三 | |
| 步 一 稅 | 二七、〇一八、八七七 | 二〇、九四九、二六一 | |
| 所 得 稅 附 加 稅 | 一七、四二三、七六七 | 一〇、五〇一、九八四 | |
| 雜 收 入 | 一八二、〇〇五 | 七八、七九二 | |
| 國 庫 下 渡 金 | 四、四一一、一〇二 | 六五三、六三一 | |
| 合 計 | 一五九、七一九、一九一 | 九八、一四〇、五二二 | |

收 稅 第 四 區 費 徵 收 額

| 稅目 | 收稅 | |
|----------|------------|------------|
| | 三十一年度 | 二十九年 度 |
| 家屋割 | 三五、四〇九、〇八一 | 一九、六五五、二六一 |
| 營業割 | 九、六九五、〇七二 | 三三、二八三、三八四 |
| 國稅營業稅附加稅 | 二二、四七七、一八七 | |
| 合計 | 六七、五八一、三四〇 | 五二、九三八、六四五 |

第五 地方稅免除者

| 業名 | 收稅 | | 稅 | 合計 |
|-----|-------|--------|-------|----|
| | 三十一年度 | 二十九年 度 | | |
| 商業 | 一 | 一 | 六十歲以上 | 四六 |
| 工業 | 一 | 一 | 六十歲以上 | 二一 |
| 雜業 | 一 | 一 | 六十歲以上 | 一五 |
| 貧窮 | 二〇 | 二〇 | 六十歲以上 | 三 |
| 盲人 | 二〇 | 二〇 | 六十歲以上 | 二 |
| 不具者 | 二 | 三 | 六十歲以上 | 一 |
| 合計 | 三 | 三 | | 三七 |

第六 諸稅怠納者

| 事由 | 稅 | | | |
|-------|----|-----|----|----|
| | 國稅 | 地方稅 | 市稅 | 區費 |
| 三十一年度 | 三〇 | 三〇 | 三〇 | 三〇 |
| 二十九年度 | 三〇 | 三〇 | 三〇 | 三〇 |
| 三十年度 | 三〇 | 三〇 | 三〇 | 三〇 |
| 二十九年度 | 三〇 | 三〇 | 三〇 | 三〇 |
| 三十一年度 | 三〇 | 三〇 | 三〇 | 三〇 |

第七 賦金及雜收入

| 年種 | 賦金 | | 使用 | |
|-----------|---------|---------|-------|--------|
| | 三十一年度 | 二十九年 度 | 三十一年度 | 二十九年 度 |
| 督促令狀ヲ配布シ者 | 一、四三三 | 一、四三三 | 二、三六 | 二、三六 |
| 不納人員 | 二〇 | 二〇 | 三 | 三 |
| 不納金額 | 二八〇、四六六 | 二八〇、四六六 | 四、〇八一 | 四、〇八一 |
| 合計 | 二八〇、四六六 | 二八〇、四六六 | 二、三九 | 二、三九 |

第八 授業料、保育料、用品拂代及雜入

| 年次 | 授業料 | | 保育料 | | 用品拂代及雜入 | | 合計 |
|---------|------------|-----------|----------|----------|----------|----------|------------|
| | 三十一年度 | 二十九年 度 | 三十一年度 | 二十九年 度 | 三十一年度 | 二十九年 度 | |
| 授業料 | 一八、九五五、四七 | 一三、九三三、三九 | 一、三五、八九 | 一、三五、八九 | 二、五〇、二〇八 | 二、五〇、二〇八 | 二〇、四〇一、五八四 |
| 保育料 | 一、二九四、七〇 | 一、二九四、七〇 | 四、四九六、六三 | 四、四九六、六三 | 一、七八四、七〇 | 一、七八四、七〇 | 一、七八四、七〇 |
| 用品拂代及雜入 | 一、二九四、七〇 | 一、二九四、七〇 | 四、四九六、六三 | 四、四九六、六三 | 一、七八四、七〇 | 一、七八四、七〇 | 一、七八四、七〇 |
| 合計 | 二〇、四〇一、五八四 | 一五、七二二、七〇 | 六、三三三、〇二 | 六、三三三、〇二 | 四、七五九、〇〇 | 四、七五九、〇〇 | 二一、八二三、二〇六 |

第九 稅目

| 年次 | 三十一年度 | 二十九年 度 |
|-----|-------|--------|
| 國稅 | 三〇 | 三〇 |
| 地方稅 | 三〇 | 三〇 |
| 市稅 | 三〇 | 三〇 |
| 區費 | 三〇 | 三〇 |
| 合計 | 一二〇 | 一二〇 |

第一 官衙公廨及官邸

| 名稱 | 位置 | 名稱 | 位置 |
|----------------------|---------|-------------------------|---------------------------|
| 造幣局 | 新川崎町 | 大阪憲兵 警察區 天神橋二丁目屯所 | 天神橋筋二丁目 |
| 大阪控訴院 | 若松町 | 全 野田屯所 | 野田町 |
| 第四憲兵隊大阪分隊支那 | 老松町二丁目 | 大阪衛生試驗所 | 中之島一丁目 |
| 大阪憲兵 警察區 老松町屯所 | 全 | 大阪稅務管理局 | 中之島四丁目 |
| 北警察署 | 若松町 | 安治川水上警察署 | 安治川通上二丁目 |
| 大阪郵便電信局 | 中之島二丁目 | 遞信省司檢所 | 常安町 |
| 中之島稅務署 | 中之島四丁目 | 大阪商業會議所 | 堂島濱通二丁目 |
| 大阪稅關 | 富島町 | 執達吏坪田國利役場 | 若松町 |
| 執達吏井上幾次郎役場 | 老松町三丁目 | 公證人杉野興宗役場 | 老松町二丁目 |
| 大阪一等測候所 | 堂島濱通二丁目 | 公證人木幡正起役場 | 堂島濱通一丁目 |
| 大阪商品陳列所 | 全 | 大阪府監獄署 | 西成川崎、北野、 豐崎大字本庄、 跨ル |
| 大阪憲兵 警察區 北野村屯所 | 北野 | 大阪郵便梅田電信部 | 會根 |
| 梅田停車場 | 會根 | 大阪郵便爲換貯金管理支所 | 全 |

大阪電信建築署
會根崎警察署

全 全

西成郡役所
上福島稅務署

上 福 島

新川崎町、堂島濱通三丁目一番地、二番地、末廣町、若松町六番地、中之島官邸、四丁目十五番地、堂島濱通二丁目十一番地、玉江町二丁目十番地、西成川崎、北野、會根崎、

第二 巡查派出所及駐在所

| 駐派出所名 | 位置 | 駐派出所名 | 位置 |
|-------|--------------|-------|--------------|
| 龜上町 | 龜上町難波橋角 | 壺屋町 | 壺屋町二丁目裏門角 |
| 城川町 | 西堀川町堀川橋西詰 | 相生町 | 相生町京橋北詰 |
| 天神橋 | 天神橋筋一丁目天神橋北詰 | 堂島船大町 | 堂島船大町大江橋北詰北入 |
| 天神表門 | 天神筋町天神表門東角 | 中之島 | 中之島一丁目泥屋橋北詰 |
| 天神裏門 | 天神橋筋二丁目 | 會根崎 | 會根崎新地三丁目織橋北詰 |
| 天神橋 | 天神橋筋三丁目字與方町角 | 堂島濱通 | 堂島濱通一丁目渡邊橋北詰 |
| 金屋町 | 金屋町一丁目鳥居筋角 | 堂島濱通 | 堂島濱通三丁目田箕橋北詰 |

樓

堂

裸

| | | | | |
|-------------------|-----------------------------|-----------------------|---------------------|-------------------------|
| 天 滿 橋 筋 三 丁 目 | 空 心 町 一 丁 目 | 天 滿 橋 筋 三 丁 目 字 寺 町 角 | 常 安 橋 | 中 之 島 四 丁 目 常 安 橋 北 詰 |
| 安 治 川 上 通 | 安 治 川 通 上 一 丁 目 | 富 島 町 | 富 島 町 波 止 場 | 玉 江 町 一 丁 目 堂 島 大 橋 南 詰 |
| 金 庫 局 | 新 川 崎 町 | 住 友 銀 行 內 | 中 之 島 五 丁 目 | 會 根 崎 新 地 二 丁 目 樋 上 |
| 安 治 川 南 通 | 安 治 川 通 南 二 丁 目 渡 場 濱 側 | 會 根 崎 新 地 二 丁 目 | 會 根 崎 新 地 二 丁 目 樋 上 | 會 根 崎 新 地 二 丁 目 樋 上 |
| 堂 島 米 穀 取 引 所 構 內 | 堂 島 濱 通 一 丁 目 | 三 菱 製 煉 所 | 天 滿 橋 筋 三 丁 目 | 會 根 崎 新 地 二 丁 目 樋 上 |
| 商 品 陳 列 所 構 內 | 堂 島 濱 通 三 丁 目 | 片 上 福 島 町 | 野 田 町 | 會 根 崎 露 天 神 社 表 門 |
| 澤 上 江 巡 査 駐 在 所 | 都 島 字 澤 上 江 | 上 福 島 町 | 上 福 島 沙 津 橋 北 詰 | 會 根 崎 梅 田 停 車 場 前 |
| 野 田 | 西 成 野 田 新 開 橋 西 詰 | 梅 田 | 會 根 崎 梅 田 停 車 場 前 | 西 成 川 崎 字 同 心 町 |
| 梅 田 | 會 根 崎 梅 田 停 車 場 構 內 東 端 | 川 崎 | 會 根 崎 露 天 神 社 表 門 | 會 根 崎 露 天 神 社 表 門 |
| 高 野 | 北 野 官 設 鐵 道 北 二 番 踏 切 | 會 根 崎 | 會 根 崎 露 天 神 社 表 門 | 會 根 崎 露 天 神 社 表 門 |
| 北 野 | 北 野 太 融 寺 東 南 三 辻 | 盛 業 會 社 | 會 根 崎 露 天 神 社 表 門 | 會 根 崎 露 天 神 社 表 門 |
| 北 野 | 下 福 島 大 字 安 井 攝 津 製 油 會 社 內 | | 會 根 崎 露 天 神 社 表 門 | 會 根 崎 露 天 神 社 表 門 |

備 考 △印ハ請願設置 ○印ハ警鐘備付 ▲印ハ電話器備付

第 三 消 防 屯 所

| | | | |
|-----------------|-----------------|-----------------|-------------------|
| 電 所 名 | 位 置 | 屯 所 名 | 位 置 |
| 北 消 防 組 第 一 屯 所 | 若 松 町 北 警 察 署 內 | 北 消 防 組 第 二 屯 所 | 瀧 川 町 瀧 川 小 學 校 內 |
| 全 第 三 屯 所 | 空 心 町 一 丁 目 | 全 第 四 屯 所 | 堂 島 濱 通 一 丁 目 |
| 全 第 五 屯 所 | 中 之 島 四 丁 目 | 全 第 六 屯 所 | 古 川 町 |
| 會 根 崎 消 防 屯 所 | 會 根 崎 警 察 署 內 | | |

第 四 諸 印 紙 賣 捌 所

| | | | |
|-----------------------------|-------------|-----------------------------|-----------|
| 位 置 | 賣 捌 人 氏 名 | 位 置 | 賣 捌 人 氏 名 |
| 相 生 町 四 百 五 十 九 番 邸 | 西 山 ノ ア | 堂 島 濱 通 一 丁 目 七 番 邸 | 大 津 ミ ッ |
| 空 心 町 一 丁 目 五 十 三 番 邸 | 大 澤 義 久 | 堂 島 裏 三 丁 目 百 二 十 三 番 邸 | 下 司 兒 八 |
| 河 内 町 三 丁 目 百 十 八 番 邸 | 松 村 | 堂 島 北 町 七 十 八 番 邸 | 河 本 作 之 助 |
| 信 保 町 一 丁 目 百 二 十 六 番 邸 | 邊 見 | 會 根 崎 新 地 三 丁 目 百 十 七 番 邸 | 中 村 壽 男 |
| 瀧 川 町 四 十 八 番 邸 | 高 井 清 太 郎 | 中 之 島 一 丁 目 二 十 二 番 邸 | 中 村 壽 男 |
| 天 神 橋 筋 一 丁 目 百 六 十 九 番 邸 | 池 田 時 英 | 中 之 島 四 丁 目 五 十 六 番 邸 | 中 村 壽 男 |
| 天 神 橋 筋 三 丁 目 百 四 十 三 番 邸 | 小 林 吉 右 衛 門 | 玉 江 町 一 丁 目 八 十 八 番 邸 | 中 村 壽 男 |
| 天 神 橋 筋 四 丁 目 二 百 九 十 九 番 邸 | 熊 田 | 安 治 川 通 上 三 丁 目 百 六 十 七 番 邸 | 中 村 壽 男 |

裸

老

| | | | |
|--------------|---------|----------------|--------|
| 老松町一丁目八十八番邸 | 藤崎 一圓 | 富島町十七番邸 | 山下 辨之助 |
| 老松町三丁目百六十九番邸 | 河内谷 彦三郎 | 安治川通南二丁目百五十四番邸 | 大久保 下 |
| 絹笠町二十一番邸 | 勝 芳充 | 都島字善源寺六十一番邸 | 馬淵 秀次郎 |
| 東成野田百十三番邸 | 曲直部 正三郎 | 上福島二千二百七十一番邸 | 山口 惠雄 |
| 下福島三十一番邸 | 長尾 福松 | 會根崎二千八百十八番邸 | 吉本 重光 |
| 北野千八百十五番邸 | 谷垣 策二 | 西成野田百四十五番邸 | 竹井 嘉三 |
| 豐崎大字本庄十八番邸 | 野中辰之助 | 西成川崎八百八十三番邸 | 松本 安兵衛 |
| 上福島二百二十二番邸 | | | |

第五 郵便物并貯金取扱所

| 位 | 置 | 取扱人氏名 | 位 | 置 | 取扱人氏名 |
|----------------|---------|----------------|--------|---|-------|
| 會根崎新地二丁目六十九番邸 | 石井 萬作 | 壺屋町二丁目百十一番邸 | 細原 清太郎 | | |
| 全 一丁目八十六番邸 | 齋藤 亦右衛門 | 空心得一丁目百十番邸 | 勝田 作次郎 | | |
| 天神橋筋二丁目百八十二番邸 | 森 辰次郎 | 富田町百八十一番邸 | 松本 直七 | | |
| 安治川通上一丁目百三十六番邸 | 山田 龜太郎 | 老松町一丁目九十六番邸 | 井上 喜平治 | | |
| 中之島四丁目五十八番邸 | 園 三郎兵衛 | 安治川通南三丁目百五十二番邸 | 榮國 傳兵衛 | | |

上福島四百七十五番邸 片岡鹿三郎 會根崎二千七百八十七番邸 堤 米七

備考 □印ヲ附シタルハ爲替金ヲ取扱ヒ◎印ヲ附シタルハ小包郵便ナモ取扱フ

第六 郵便切手類賣下所

| | | |
|---------------|---------------|----------------|
| 相生町三百八十七番邸 | 相生町二百六十五番邸 | 白屋町四十九番邸 |
| 天満橋筋二丁目八番邸 | 天満橋筋三丁目百七十番邸 | 天満橋筋四丁目二番邸 |
| 天満橋筋四丁目二十九番邸 | 空心得一丁目一番邸 | 金屋町二丁目五十六番邸 |
| 信保町一丁目百十五番邸 | 岩井町一丁目百番邸 | 龍田町二百二十一番邸 |
| 瀧川町十六番邸 | 瀧川町四十八番邸 | 松ヶ枝町百八十六番邸 |
| 天神筋町二十番邸 | 紅梅町七十三番邸 | 天神橋筋一丁目八番邸 |
| 天神橋筋一丁目百三十二番邸 | 天神橋筋三丁目八十四番邸 | 天神橋筋四丁目八番邸 |
| 菅原町百十七番邸 | 地下町六十二番邸 | 旅籠町三十番邸 |
| 若松町百七十六番邸 | 老松町三丁目二百三十八番邸 | 堂島中通二丁目三百二十五番邸 |
| 木幡町二番邸 | 堂島裏一丁目三十三番邸 | 中之島一丁目一番邸 |

襖

七九

| | | |
|---------------|----------------|-----------------|
| 會根崎新地三丁目百十一番邸 | 會根崎新地三丁目百五十九番邸 | 信保町一丁目百四十六番邸 |
| 中之島三丁目三番邸 | 安治川通上二丁目百八十番邸 | 安治川通南三丁目二百四十六番邸 |
| 玉江町一丁目百三十三番邸 | 安治川通南一丁目百四十五番邸 | 綿屋町三十番邸 |
| 安治川通北二丁目二十番邸 | 大工町百八十二番邸 | 河内町一丁目百七十番邸 |
| 老松町三丁目百六十九番邸 | 富島町二番邸 | 堂島濱通一丁目百七十二番邸 |
| 富島町百三十番邸 | 古川町七十番邸 | 堂島濱通一丁目二十番邸 |
| 野田町百二十六番邸 | 樋上町二十五番邸 | 中之島一丁目八番邸 |
| 安治川通上一丁目三十三番邸 | 中之島五丁目百四十八番邸 | 中之島五丁目二百二十番邸 |
| 堂島北町三百十二番邸第二號 | 堂島北町百十九番邸 | 天神橋筋一丁目百七十二番邸 |
| 堂島中一丁目百四十五番邸 | 源藏町五十六番邸 | 天神橋筋四丁目百二十二番邸 |
| 老松町三丁目八十七番邸 | 富島町六十四番邸 | 紅梅町二十番邸 |
| 菅原町二十八番邸 | 堂島濱通一丁目二百三十四番邸 | 天滿橋筋四丁目六十九番邸 |
| 絹笠町二十一番邸 | 宗是町百八番邸 | 樋上町二百二十九番邸 |
| 中之島六丁目八十九番邸 | 安治川通北三丁目二百六番邸 | 綿屋町百四十六番邸 |
| 宗是町十七番邸 | 上福島九十六番邸 | 玉江町二丁目四十三番邸 |
| 網島町七十六番邸 | 西成野田番外九百七十七番邸 | 上福島千五百五十九番邸 |
| 東堀川町四番邸 | 豐崎大字本庄番外十七番邸 | 安治川通北一丁目十二番邸 |
| 堂島裏二丁目百七十八番邸 | 北野番外四百五十七番邸 | 西成野田番外九百八十六番邸 |

豐崎大字國分寺八十一番邸
 堂島濱通一丁目百八十一番邸
 附北區郵便箱數百三十二

第七神社

| 社名 | 社格 | 所在地 | 社名 | 社格 | 所在地 |
|--------|-------|---------|--------|-----|----------|
| 豐國神社 | 別格官幣社 | 中之島一丁目 | 老松神社 | 無格社 | 老松町三丁目 |
| 天滿神社 | 府社 | 大工町 | 金刀羅神社 | 無格社 | 堂島中二丁目 |
| 七夕稻荷神社 | 無格社 | 此花町二丁目 | 菅原神社 | 無格社 | 安治川通上一丁目 |
| 星合神社 | 無格社 | 紅梅町 | 榎木神社 | 無格社 | 西成川崎 |
| 堀川神社 | 無格社 | 西堀川町 | 天神社 | 元村社 | 豐崎大字國分寺 |
| 八幡神社 | 無格社 | 都島大字善源寺 | 櫻宮神社 | 郷社 | 都島大字中野 |
| 若宮神社 | 無格社 | 北野 | 十五宮神社 | 無格社 | 都島大字澤上江 |
| 網敷神社 | 元村社 | 全 | 露天神社 | 郷社 | 會根崎 |
| 天滿宮中ノ社 | 村社 | 上福島 | 神明社 | 無格社 | 全 |
| 天滿宮上ノ社 | 村社 | 全 | 天滿宮下ノ社 | 村社 | 下福島大字下福島 |
| 春日神社 | 無格社 | 西成野田 | 豐光神社 | 無格社 | 下福島大字安井 |
| 蛭子神社 | 村社 | 全 | 計 | 二十 | 三社 |

禊

八

第八寺院

| | | | | | | | | | | | | | | | | | |
|------|---------|-----|-----|------|--------|-----|-----|------|------|------|-----|------|------|---------|---------|--------|--------|
| 天德寺 | 圓通院 | 永照庵 | 圓順寺 | 冷雲院 | 大寶寺出張所 | 大信寺 | 大林寺 | 大鏡寺 | 大長寺 | 大寒山寺 | 龍興寺 | 龍淵寺 | 栗東寺 | 龍海寺 | 知足庵 | 正念寺 | 泉福院 |
| 全 | 全 | 曹洞宗 | 日蓮宗 | 淨土宗 | 曹洞宗 | 全 | 全 | 全 | 淨土宗 | 臨濟宗 | 全 | 淨土宗 | 全 | 曹洞宗 | 日蓮宗 | 真宗 | 曹洞宗 |
| 西成川崎 | 全 | 全 | 北野崎 | 西成川崎 | 北野 | 全 | 全 | 西成川崎 | 東成野田 | 全 | 北野 | 全 | 全 | 全 | 西成川崎 | 堂島船大工町 | 堂島船大工町 |
| 運潮寺 | 南江寺 | 宗金寺 | 蓮華寺 | 寺松融 | 太融寺 | 長德寺 | 超泉寺 | 法住寺 | 法界寺 | 本傳寺 | 法輪寺 | 本要寺 | 寶珠院 | 母恩寺 | 本照寺 | 龍照寺 | 滿龍寺 |
| 淨土宗 | 真宗 | 淨土宗 | 全 | 日蓮宗 | 真言宗 | 全 | 全 | 全 | 淨土宗 | 日蓮宗 | 淨土宗 | 真言律宗 | 真言宗 | 淨土宗 | 真宗 | 淨土宗 | 全 |
| 西成川崎 | 都島大字澤上江 | 全 | 全 | 全 | 北野 | 全 | 全 | 全 | 全 | 全 | 全 | 北野 | 西成川崎 | 都島大字澤上江 | 豐崎大字國分寺 | 西成川崎 | 老松町二丁目 |

禪

三

| | | | | | | | | | | | | | | |
|-----|-----|-----|-----|-----|--------|-----|--------|--------|---------|--------|--------|---------|-----|-----|
| 光淨寺 | 成信寺 | 正善院 | 達興寺 | 順教寺 | 興正別院 | 光明寺 | 西福寺 | 萬福寺 | 妙安寺 | 西慶寺 | 正覺寺 | 蓮澤寺 | 光妙寺 | 寺 |
| 全 | 真宗 | 全 | 全 | 日蓮宗 | 全 | 全 | 全 | 全 | 全 | 全 | 全 | 全 | 真宗 | 宗派 |
| 若松町 | 樋上町 | 全 | 全 | 末廣町 | 河內町二丁目 | 全 | 河內町一丁目 | 壺屋町一丁目 | 岩井町一丁目 | 信保町一丁目 | 空保町一丁目 | 今井町 | 川崎町 | 相生町 |
| 常圓寺 | 智源寺 | 正福寺 | 妙福寺 | 西善寺 | 淨教寺 | 定專坊 | 圓宗寺 | 淨蓮寺 | 大谷派天滿別院 | 源光寺 | 遍行寺 | 本教寺 | 祐泉寺 | 德龍寺 |
| 真宗 | 淨土宗 | 全 | 日蓮宗 | 全 | 全 | 全 | 全 | 全 | 全 | 全 | 全 | 全 | 全 | 真宗 |
| 富田町 | 全 | 全 | 末廣町 | 南森町 | 此花町一丁目 | 全 | 全 | 河內町一丁目 | 岩井町二丁目 | 信保町一丁目 | 朝保町 | 天滿橋筋三丁目 | 川崎町 | 相生町 |

禪

三

| | | | | |
|--------|-------------------|---------------|-----------------|----------|
| 計 | 神道直轄 天理教會北分教會所 | 會根崎新地三丁目 | 北一 致教會 | 常安 安町 |
| | 大神宮教會 黑住教古川教會所 | 中之島七丁目 古川町 | 基督教會所 天主堂教會所 | 下福 島町 |
| 計 十六ヶ所 | | | | |

| 種別名 | 稱 | 所在地 | 種別 | 名 | 稱 | 所在地 |
|-----|-----|----------|----|-----|----------|-----|
| 劇場 | 天滿座 | 大工町 | 寄席 | 福樂 | 大工町 | |
| 全 | 福井座 | 會根崎新地三丁目 | 全 | 矢倉 | 全 | |
| 全 | 壽座 | 西成川崎 | 全 | 老松 | 老松町三丁目 | |
| 寄席 | 夷歌久 | 西成野田 | 全 | 玉英 | 座 | |
| 全 | 南家 | 大工町 | 全 | 藤井 | 堂 | |
| 全 | 林家 | 全 | 全 | 八重家 | 中之島七丁目 | |
| 全 | 八蝶 | 全 | 全 | 宮地 | 席 | |
| 全 | 松鶴 | 全 | 全 | 松永 | 安治川通南一丁目 | |
| 全 | 國光 | 全 | 全 | 阿野 | 安治川通南三丁目 | |

| | | | | | |
|----|--------------|-----|-----|-----|----|
| 遊廊 | 會根崎新地一、二、三丁目 | 瑞穂亭 | 遊藝館 | 松井席 | 北野 |
| 全 | 末廣亭 | 全 | 全 | 全 | 全 |
| 全 | 燕丈亭 | 全 | 全 | 全 | 全 |
| 全 | 赤鳥居 | 全 | 全 | 全 | 全 |
| 全 | 八千代 | 全 | 全 | 全 | 全 |

| | | | | | | |
|----|--------|------|-------|----|-----|-----|
| 汽船 | 西洋形風帆船 | 五石未滿 | 日本形以上 | 遊船 | 免除船 | 合計 |
| 三四 | 三四 | 一八六 | 五 | 三三 | 三 | 二四七 |

| | | | | | | |
|--------|------|-------|-------|-------|----|---------|
| 第十二 車輛 | | | | | | |
| 人力車 | 荷積車 | 牛車 | 免除車 | 一疋立馬車 | 合計 | |
| 一人乘 | 大七以上 | 六以下 | 二 | 九 | 一 | 二、四八 |
| 二人乘 | 大六以下 | 六八七 | 二 | 九 | 一 | 二、四八 |
| 三、五、三 | 七〇 | 一、二、三 | 六、八、七 | 二 | 九 | 一、二、四、八 |

第十三 諸新聞紙雜誌

| 名稱 | 所在地 | 刊行日 | 發行高 | 收入金額 |
|-------------|--------------|------|----------|-----------|
| 大阪朝日新聞 | 中之島三丁目十四番邸 | 每日 | 三、三六、三三三 | 三、三九〇、三三二 |
| 大阪商況新報 | 堂島中一丁目三百七番邸 | 全 | 九〇五、八〇八 | 四、三〇七、八二八 |
| 大阪米穀商報 | 堂島中一丁目六十九番邸 | 全 | 八、六〇〇 | 四三、〇〇〇 |
| 相場日報 | 全 | 全 | 二五、〇〇〇 | 一〇〇、〇〇〇 |
| 諸相場表 | 堂島船大工町百二十九番邸 | 全 | 五〇、一三三 | 三二、二九〇 |
| 堂島商況新報 | 堂島中一丁目八十八番邸 | 全 | 一〇七、〇〇〇 | 二〇四、〇〇〇 |
| 大阪商報 | 堂島中一丁目三百七番邸 | 全 | 三六、一五五 | 七六、八五五 |
| 慈善新報 | 堂島中一丁目六十九番邸 | 全 | 三三、〇〇〇 | 三三〇、〇〇〇 |
| 大阪商業會議所月報 | 玉江町一丁目百二十一番邸 | 每月三回 | 六五、八八八 | 六三三、八二〇 |
| 通商月報 | 堂島濱通二丁目十二番邸 | 每月一回 | 二四、八三三 | 一九、〇七〇 |
| 大阪商業學校全窓會雜誌 | 堂島濱通二丁目 | 不定 | 六、〇〇〇 | — |
| 相場新帳 | 堂島中一丁目三百七番邸 | 隔日 | 三、六三五 | — |
| 公平新聞 | 會根崎四百六十八番邸 | 每月三回 | 一、八〇〇 | 九、〇〇〇 |
| | | | 二四、六〇〇 | 八四、三三三 |

第十四 受賞者

| 種別 | 賞品 | 章 | 銀 | 盃 | 木 | 杯 | 金 | 品 | 褒 | 狀 | 褒 | 詞 | 合 | 計 |
|-------------|----|---|---|---|---|----|---|---|---|-----|---|---|---|-----|
| 公共事務へ義捐 | | | | | | 二九 | | | | 四一 | | | | 七一 |
| 土功費へ義捐 | | | | | | 一 | | | | 三〇 | | | | 三一 |
| 公廨學校等建築費へ寄附 | | | | | | 一 | | | | 一 | | | | 二 |
| 教育費へ義捐 | | | | | | 二 | | | | 二五 | | | | 四八 |
| 罹火者恤救トシテ義捐 | | | | | | 一 | | | | 一 | | | | 二 |
| 貧民救助費へ義捐 | | | | | | 一 | | | | 四 | | | | 五 |
| 人命救助 | | | | | | 一 | | | | 一〇三 | | | | 一一三 |
| 孝子貞婦 | | | | | | 一 | | | | 一 | | | | 二 |
| 計 | | | | | | 三四 | | | | 一〇三 | | | | 一六〇 |

第十五 海外旅行者

| 旅行地 | 本籍 | 寄留 | 計 |
|------|----|----|---|
| 英吉利 | 男 | 男 | 一 |
| 亞米利加 | 女 | 女 | 一 |
| | | | 八 |

| |
|-----|
| 144 |
| 180 |



明治
三十一年

大阪市北區統計書



明治三十一年大阪市北區統計書

凡例

- 一本編ハ専ラ明治三十一年中ノ事蹟ヲ蒐録スト雖戸口ノ如キ日ニ月ニ異動アルモノハ薄テ全年末現在ニ基キ然シテ間々前年ノ實蹟ヲ併記シタル進退消長ノ比較ヲ見ルノ便ニ供ス
- 本編ハ分チテ七部八拾貳項トナシ左ニ目錄ヲ掲記シ索引ニ便ナラシム
- 當廳ノ主管ニ屬セザルモノト雖モ參考トナルベキモノハ之ヲ掲載ス
- 徵稅其他金錢收支ニ關スルモノハ概テ會計年度ニ據リ明治三十一年度ノ精算額ヲ掲ク
- 數位ハ其右傍ニ稱呼又ハ千位圓位ニハ「」ヲ附シ之レガ查閱ニ便ナラシメ
- 其登載スヘキ事實ナキハ「」ヲ填補シ以テ事ノ脱漏ナラサルヲ示ス
- 一右ノ外一事項ノミニ係ル事由ハ其備考ニ就キ參看スヘシ

大阪市北區役所庶務課

明治三十二年 月

大阪市北區統計書目錄

土地之部

| | | | |
|------|----------------|---|---|
| 第一 | 當役所ノ位置坪數及區疆域 | 一 | 丁 |
| 第二 | 面積周圍廣袤 | 全 | 丁 |
| 第三 | 官、市有地ノ坪數 | 全 | 丁 |
| 第四 | 民有地ノ坪數、反別及地價 | 二 | 丁 |
| 第五 | 河渠 | 九 | 丁 |
| 第六 | 橋梁 | 一 | 丁 |
| 第七 | 街燈、橋燈、便所燈 | 一 | 丁 |
| 第八 | 渡津 | 一 | 丁 |
| 第九 | 港灣 | 一 | 丁 |
| 第十 | 名所及舊蹟 | 全 | 丁 |
| 戶籍之部 | | | |
| 第一 | 戶籍及人口 | 一 | 丁 |
| 第二 | 本籍者族別 | 二 | 丁 |
| 第三 | 人口出入 | 全 | 丁 |
| 第四 | 現住者夫婦及結婚離婚 | 二 | 丁 |
| 第五 | 棄兒及救助人并ニ貧民施療人員 | 全 | 丁 |

| | | | | |
|------|-----------|---|---|---|
| 第 六 | 行旅病人及變死者 | 全 | 二 | 丁 |
| 第 七 | 陸海軍將校下士兵員 | 全 | 七 | 丁 |
| 第 八 | 徵兵人員 | 全 | | 丁 |
| 第 九 | 徵兵檢查人員 | 全 | | 丁 |
| 第 十 | 徵兵抽籤人員 | 全 | 八 | 丁 |
| 第 十一 | 徵集延期猶豫人員 | 全 | | 丁 |
| 第 十二 | 徵發物件 | 二 | 九 | 丁 |
| 第 一 | 物價 | 三 | 〇 | 丁 |
| 第 二 | 職工賃錢 | 三 | 三 | 丁 |
| 第 三 | 會社 | 三 | 五 | 丁 |
| 第 四 | 市場 | 四 | 二 | 丁 |
| 第 五 | 工場 | 全 | | 丁 |
| 第 六 | 雜業者 | 五 | 〇 | 丁 |
| 第 七 | 漁家及捕獲物 | 全 | | 丁 |
| 第 一 | 官府、市立諸學校 | 五 | 一 | 丁 |
| 第 二 | 學齡人員 | 全 | | 丁 |

商工之部

學務之部

| | | | | |
|-----|----------------|---|---|---|
| 第 三 | 市立小學校 | 五 | 二 | 丁 |
| 第 四 | 市立幼稚園 | 五 | 三 | 丁 |
| 第 五 | 就學人員年齡 | 五 | 四 | 丁 |
| 第 六 | 市立小學校坪數教室數 | 五 | 五 | 丁 |
| 第 七 | 市立小學校費收支 | 五 | 六 | 丁 |
| 第 八 | 市立幼稚園費收支 | 五 | 七 | 丁 |
| 第 九 | 學務委員費支出 | 全 | | 丁 |
| 第 十 | 私立各種學校 | 五 | 八 | 丁 |
| 第 一 | 病院、醫師 | 六 | 〇 | 丁 |
| 第 二 | 種痘係員及經費 | 全 | | 丁 |
| 第 三 | 種痘人員 | 全 | | 丁 |
| 第 四 | 傳染病 | 六 | 一 | 丁 |
| 第 五 | 死亡者年齡病症別 | 六 | 二 | 丁 |
| 第 六 | 塵芥、路傍便所及獸屍取片付費 | 六 | 三 | 丁 |
| 第 七 | 衛生ニ關スル諸業者 | 全 | | 丁 |
| 第 一 | 直稅間稅徵收額 | 六 | 五 | 丁 |

衛生之部

收稅之部

| | | | | | |
|-----|------------------|---|---|---|---|
| 第 二 | 地方稅徵收額 | 全 | 八 | 八 | 丁 |
| 第 三 | 市稅徵收額 | 六 | 六 | 七 | 丁 |
| 第 四 | 區費徵收額 | 六 | 六 | 八 | 丁 |
| 第 五 | 地方稅免除者 | 六 | 九 | 九 | 丁 |
| 第 六 | 諸稅怠納者 | 全 | | | 丁 |
| 第 七 | 賦金及雜收入 | 全 | | | 丁 |
| 第 八 | 授業料、保育料、不用品拂代及雜入 | 七 | 〇 | | 丁 |
| 襍 事 | | | | | |
| 第 一 | 官衙公廨及官舍 | 七 | 一 | | 丁 |
| 第 二 | 巡查派出所及駐在所 | 七 | 二 | | 丁 |
| 第 三 | 消防屯所 | 七 | 三 | | 丁 |
| 第 四 | 諸印紙賣捌所 | 七 | 四 | | 丁 |
| 第 五 | 郵便物并ニ貯金取扱所 | 七 | 五 | | 丁 |
| 第 六 | 郵便切手類賣下所 | 全 | | | 丁 |
| 第 七 | 神社 | 七 | 八 | | 丁 |
| 第 八 | 寺院 | 八 | 〇 | | 丁 |
| 第 九 | 諸宗教會所 | 八 | 六 | | 丁 |
| 第 十 | 諸興行場及遊廓 | 八 | 七 | | 丁 |

| | | | | | |
|------|----------------------|---|---|---|---|
| 第 一 | 船 船 | 八 | 八 | 八 | 丁 |
| 第 二 | 車 輛 | 八 | 九 | | 丁 |
| 第 三 | 諸新聞紙雜誌 | 全 | | | 丁 |
| 第 四 | 受 賞 者 | 九 | 〇 | | 丁 |
| 第 五 | 海外旅行者 | 九 | 一 | | 丁 |
| 第 六 | 火 災 | 全 | | | 丁 |
| 第 七 | 衆議院議員選舉調 | 九 | 二 | | 丁 |
| 第 八 | 府會議員及選舉權被選舉權ヲ有スル者 | 全 | | | 丁 |
| 第 九 | 市區會議員及選舉調 | 九 | 三 | | 丁 |
| 第 十 | 國及府市ノ行政ニ關シ設ケラレタル會員委員 | 九 | 四 | | 丁 |
| 第 十一 | 各種ノ社員、會員 | 九 | 五 | | 丁 |
| 第 十二 | 區役所分課 | 九 | 六 | | 丁 |
| 第 十三 | 區役所職員 | 全 | | | 丁 |
| 第 十四 | 給仕、使 丁 | 全 | | | 丁 |
| 第 十五 | 區役所經費 | 九 | 七 | | 丁 |
| 第 十六 | 諸官衙公廨收受發送文書 | 九 | 八 | | 丁 |
| 第 十七 | 人民ヨリ受理ノ文書 | 九 | 九 | | 丁 |
| 第 十八 | 人民ニ發送文書及事務取扱件數 | 一 | 〇 | | 丁 |

第四 民有地ノ坪數、反別及地價

| 町名 | 坪數反別 | | | | | 計 |
|---------|------|----|----|----|----|----|
| | 地價 | 宅 | 地 | 田 | 畑 | |
| 相生町 | 坪數 | 坪數 | 坪數 | 坪數 | 坪數 | 坪數 |
| 野田町 | 坪數 | 坪數 | 坪數 | 坪數 | 坪數 | 坪數 |
| 網島町 | 坪數 | 坪數 | 坪數 | 坪數 | 坪數 | 坪數 |
| 新川崎町 | 坪數 | 坪數 | 坪數 | 坪數 | 坪數 | 坪數 |
| 川崎町 | 坪數 | 坪數 | 坪數 | 坪數 | 坪數 | 坪數 |
| 白屋町 | 坪數 | 坪數 | 坪數 | 坪數 | 坪數 | 坪數 |
| 今井町 | 坪數 | 坪數 | 坪數 | 坪數 | 坪數 | 坪數 |
| 天滿橋筋一丁目 | 坪數 | 坪數 | 坪數 | 坪數 | 坪數 | 坪數 |
| 全 二丁目 | 坪數 | 坪數 | 坪數 | 坪數 | 坪數 | 坪數 |
| 全 三丁目 | 坪數 | 坪數 | 坪數 | 坪數 | 坪數 | 坪數 |
| 全 四丁目 | 坪數 | 坪數 | 坪數 | 坪數 | 坪數 | 坪數 |
| 空心町一丁目 | 坪數 | 坪數 | 坪數 | 坪數 | 坪數 | 坪數 |
| 計 | 坪數 | 坪數 | 坪數 | 坪數 | 坪數 | 坪數 |

| 町名 | 坪數反別 | | | | | 計 |
|--------|------|----|----|----|----|----|
| | 地價 | 宅 | 地 | 田 | 畑 | |
| 全 二丁目 | 坪數 | 坪數 | 坪數 | 坪數 | 坪數 | 坪數 |
| 金屋町一丁目 | 坪數 | 坪數 | 坪數 | 坪數 | 坪數 | 坪數 |
| 全 二丁目 | 坪數 | 坪數 | 坪數 | 坪數 | 坪數 | 坪數 |
| 朝日町 | 坪數 | 坪數 | 坪數 | 坪數 | 坪數 | 坪數 |
| 俣保町一丁目 | 坪數 | 坪數 | 坪數 | 坪數 | 坪數 | 坪數 |
| 全 二丁目 | 坪數 | 坪數 | 坪數 | 坪數 | 坪數 | 坪數 |
| 岩井町一丁目 | 坪數 | 坪數 | 坪數 | 坪數 | 坪數 | 坪數 |
| 全 二丁目 | 坪數 | 坪數 | 坪數 | 坪數 | 坪數 | 坪數 |
| 童屋町一丁目 | 坪數 | 坪數 | 坪數 | 坪數 | 坪數 | 坪數 |
| 全 二丁目 | 坪數 | 坪數 | 坪數 | 坪數 | 坪數 | 坪數 |
| 河内町一丁目 | 坪數 | 坪數 | 坪數 | 坪數 | 坪數 | 坪數 |
| 全 二丁目 | 坪數 | 坪數 | 坪數 | 坪數 | 坪數 | 坪數 |
| 瀧川町 | 坪數 | 坪數 | 坪數 | 坪數 | 坪數 | 坪數 |
| 計 | 坪數 | 坪數 | 坪數 | 坪數 | 坪數 | 坪數 |

| 東成野田 | 鯉江 | 古川町 | 富島町 | 全三丁目 | 全二丁目 | 全南一丁目 | 全三丁目 | 全二丁目 | 全北一丁目 | 全二丁目 | 全二丁目 | 安治川通上一丁目 | 全二丁目 | 玉江町一丁目 |
|----------------|----------------|----------------|----------------|----------------|----------------|----------------|----------------|----------------|----------------|----------------|----------------|----------------|----------------|----------------|
| 地反 坪別 價別 | 地反 坪別 價別 | 地反 坪別 價別 | 地反 坪別 價別 | 地反 坪別 價別 | 地反 坪別 價別 | 地反 坪別 價別 | 地反 坪別 價別 | 地反 坪別 價別 | 地反 坪別 價別 | 地反 坪別 價別 | 地反 坪別 價別 | 地反 坪別 價別 | 地反 坪別 價別 | 地反 坪別 價別 |
| 五五四〇〇 | 六九九二 | 八八二 | 一、七五〇 | 一、七五〇 | 一、七五〇 | 一、七五〇 | 一、七五〇 | 一、七五〇 | 一、七五〇 | 一、七五〇 | 一、七五〇 | 一、七五〇 | 一、七五〇 | 一、七五〇 |
| 三二二一 | 三二二一 | 三二二一 | 三二二一 | 三二二一 | 三二二一 | 三二二一 | 三二二一 | 三二二一 | 三二二一 | 三二二一 | 三二二一 | 三二二一 | 三二二一 | 三二二一 |
| 一〇、三七六〇 | 二、九八八〇 | 一、七五〇 | 一、七五〇 | 一、七五〇 | 一、七五〇 | 一、七五〇 | 一、七五〇 | 一、七五〇 | 一、七五〇 | 一、七五〇 | 一、七五〇 | 一、七五〇 | 一、七五〇 | 一、七五〇 |
| 二、八八九九 | 三、三三三三 | 三、三三三三 | 三、三三三三 | 三、三三三三 | 三、三三三三 | 三、三三三三 | 三、三三三三 | 三、三三三三 | 三、三三三三 | 三、三三三三 | 三、三三三三 | 三、三三三三 | 三、三三三三 | 三、三三三三 |
| 二、八八九九 | 三、三三三三 | 三、三三三三 | 三、三三三三 | 三、三三三三 | 三、三三三三 | 三、三三三三 | 三、三三三三 | 三、三三三三 | 三、三三三三 | 三、三三三三 | 三、三三三三 | 三、三三三三 | 三、三三三三 | 三、三三三三 |
| 二、八八九九 | 三、三三三三 | 三、三三三三 | 三、三三三三 | 三、三三三三 | 三、三三三三 | 三、三三三三 | 三、三三三三 | 三、三三三三 | 三、三三三三 | 三、三三三三 | 三、三三三三 | 三、三三三三 | 三、三三三三 | 三、三三三三 |

土地

八

| 都合計 | 西成野田 | 下福島 | 上福島 | 曾根崎 | 豊崎 | 北野 | 西成川崎 | 都島 |
|----------------|----------------|----------------|----------------|----------------|----------------|----------------|----------------|----------------|
| 地反 坪別 價別 | 地反 坪別 價別 | 地反 坪別 價別 | 地反 坪別 價別 | 地反 坪別 價別 | 地反 坪別 價別 | 地反 坪別 價別 | 地反 坪別 價別 | 地反 坪別 價別 |
| 七、四〇二六 | 五、四三二二 | 一、五九四七 | 一、五九四七 | 一、五九四七 | 一、五九四七 | 一、五九四七 | 一、五九四七 | 一、五九四七 |
| 二、六八四二 | 一、九七三三 | 一、一五五〇 | 一、一五五〇 | 一、一五五〇 | 一、一五五〇 | 一、一五五〇 | 一、一五五〇 | 一、一五五〇 |
| 三、七一八四 | 一、一五五〇 | 一、一五五〇 | 一、一五五〇 | 一、一五五〇 | 一、一五五〇 | 一、一五五〇 | 一、一五五〇 | 一、一五五〇 |
| 一、三二二一 | 一、一五五〇 | 一、一五五〇 | 一、一五五〇 | 一、一五五〇 | 一、一五五〇 | 一、一五五〇 | 一、一五五〇 | 一、一五五〇 |
| 一、三二二一 | 一、一五五〇 | 一、一五五〇 | 一、一五五〇 | 一、一五五〇 | 一、一五五〇 | 一、一五五〇 | 一、一五五〇 | 一、一五五〇 |
| 一、三二二一 | 一、一五五〇 | 一、一五五〇 | 一、一五五〇 | 一、一五五〇 | 一、一五五〇 | 一、一五五〇 | 一、一五五〇 | 一、一五五〇 |
| 一、三二二一 | 一、一五五〇 | 一、一五五〇 | 一、一五五〇 | 一、一五五〇 | 一、一五五〇 | 一、一五五〇 | 一、一五五〇 | 一、一五五〇 |

土地

九

第五河渠

名稱 水源 流末 延長

大川トナル

中之島二丁目字山崎鼻ニ至リ堂島土佐堀ノ両川ニ分

一〇、〇〇〇

土地

| | | | | | | | | | | | | | | | | | |
|------|------|-------|-------|-------|-------|-------|------|------|------|------|------|------|------|------|-------|-------|------|
| 堂 | 夫 | 寺 | 堀 | 天 | 榊 | 植 | 太 | 柳 | 秋 | 中 | 鳥 | 德 | 高 | 熊 | 東 | 西 | 萬 |
| 島 | 婦 | 町 | 川 | 野 | 屋 | 上 | 平 | 平 | 月 | 島 | 取 | 島 | 松 | 本 | 分 | 分 | 載 |
| 橋 | 橋 | 橋 | 橋 | 橋 | 橋 | 橋 | 橋 | 橋 | 橋 | 橋 | 橋 | 橋 | 橋 | 橋 | 橋 | 橋 | 橋 |
| 全 | 堀 | 全 | 全 | 全 | 全 | 全 | 全 | 堂 | 中 | 全 | 舊 | 全 | 全 | 全 | 木 | 用 | |
| | | | | | | | | 島 | 之 | | 藩 | | | | 場 | 惡 | |
| | 川 | | | | | | | 堀 | 堀 | 堀 | 入 | | | | 川 | 路 | |
| | | | | | | | | 割 | 割 | 割 | 堀 | | | | 野 | 北 | |
| | | | | | | | | | | | | | | | | 製 | |
| 九、二〇 | 四、八〇 | 一、一三〇 | 一、二五〇 | 一、一六〇 | 一、二〇〇 | 一、四〇〇 | 七、〇〇 | 七、〇〇 | 七、〇〇 | 四、四〇 | 四、四〇 | 四、九〇 | 四、四〇 | 五、〇〇 | 一、七二〇 | 一〇、六〇 | 一、五〇 |
| 三、〇〇 | 二、〇〇 | 二、〇〇 | 二、〇〇 | 二、〇〇 | 三、〇〇 | 三、〇〇 | 三、〇〇 | 四、〇〇 | 二、〇〇 | 二、〇〇 | 二、〇〇 | 二、〇〇 | 二、〇〇 | 二、〇〇 | 二、二〇 | 二、二〇 | 二、〇〇 |

三

土地

| | | | | | | | | | | | | | | | | | |
|------|------|------|------|------|------|------|------|------|------|-------|-------|-------|-------|------|------|------|------|
| 波 | 津 | 橋 | 出 | 綠 | 助 | 櫻 | 會 | 觀 | 難 | 彌 | 野 | 京 | 種 | 下 | 上 | 出 | 波 |
| 津 | 莊 | 田 | 大 | 成 | 成 | 崎 | 根 | 波 | 前 | 前 | 田 | 田 | 之 | 之 | 境 | 口 | 波 |
| 橋 | 橋 | 橋 | 橋 | 橋 | 橋 | 橋 | 橋 | 橋 | 橋 | 橋 | 橋 | 橋 | 橋 | 橋 | 橋 | 橋 | 橋 |
| 全 | 全 | 會 | 梅 | 全 | 全 | 全 | 全 | 全 | 會 | 全 | 全 | 全 | 全 | 全 | 全 | 全 | 全 |
| | | 根 | 田 | | | | | | 根 | | 江 | 屋 | | | | | 井 |
| | | 崎 | 入 | | | | | | 崎 | | 川 | 川 | 川 | 川 | 川 | 川 | 路 |
| | | 川 | 堀 | | | | | | 川 | | 川 | 川 | 川 | 川 | 川 | 川 | 川 |
| | | | | | | | | | | | | | | | | | 古 |
| | | | | | | | | | | | | | | | | | 川 |
| | | | | | | | | | | | | | | | | | 町 |
| | | | | | | | | | | | | | | | | | |
| 八、六〇 | 八、七〇 | 九、五〇 | 三、〇〇 | 九、五〇 | 九、五〇 | 八、六〇 | 九、四〇 | 九、一〇 | 七、〇〇 | 二、六二〇 | 二、六九〇 | 三、五〇〇 | 二、二二〇 | 四、一〇 | 四、九〇 | 三、五〇 | 四、六〇 |
| 三、〇〇 | 三、〇〇 | 二、〇〇 | 二、五〇 | 三、〇〇 | 二、〇〇 | 五、五〇 | 二、〇〇 | 三、一〇 | 四、〇〇 | 三、一〇 | 三、二〇 | 四、八〇 | 二、二〇 | 二、〇〇 | 二、〇〇 | 二、〇〇 | 三、〇〇 |

三

土地

| | | | | | | | | | | | | | | | | | |
|-----------|--------|--------|--------|--------|--------|--------|--------|--------|--------|--------|--------|--------|--------|--------|--------|--------|--------|
| 兼 | 對 | 今 | 大 | 大 | 十 | 鐵 | 長 | 其 | 日 | 海 | 錦 | 龜 | 登 | 龜 | 明 | 江 | |
| 平 | 込 | 開 | 野 | 南 | 六 | 應 | 砂 | 出 | 道 | 陽 | 甲 | 口 | 口 | 口 | 島 | 口 | |
| 橋 | 橋 | 橋 | 橋 | 橋 | 橋 | 橋 | 橋 | 橋 | 橋 | 橋 | 橋 | 橋 | 橋 | 橋 | 橋 | 橋 | |
| 全 | 全 | 全 | 全 | 全 | 全 | 全 | 全 | 全 | 全 | 全 | 全 | 全 | 全 | 全 | 全 | 全 | |
| (西成野田) | | | | | | | | | | | | | | | | | |
| 全 | 全 | 全 | 全 | 全 | 木 | 全 | 全 | 石 | 全 | 木 | 全 | 全 | 全 | 全 | 石 | 木 | 全 |
| 製 製 製 製 製 | | | | | | | | | | | | | | | | | |
| 11,000 | 11,000 | 11,000 | 11,000 | 11,000 | 11,000 | 11,000 | 11,500 | 11,000 | 11,000 | 11,160 | 11,333 | 11,000 | 11,000 | 11,333 | 11,500 | 11,500 | 11,000 |
| 11,000 | 11,000 | 11,000 | 11,000 | 11,000 | 11,000 | 11,000 | 11,500 | 11,000 | 11,000 | 11,000 | 11,250 | 11,000 | 11,000 | 11,333 | 11,400 | 11,500 | 11,000 |

15

土地

| | | | | | | | | | | | | | | | | | | |
|-----------|-------|-------|-------|-------|-------|-------|-------|-------|-------|-------|-------|-------|-------|-------|-------|-------|-------|-------|
| 才 | 見 | 東 | 都 | 住 | 東 | 末 | 繩 | 橋 | 梅 | 竹 | 永 | 小 | 露 | 種 | 北 | 北 | 千 | |
| 古 | 雲 | 雲 | 雲 | 雲 | 雲 | 雲 | 雲 | 雲 | 雲 | 雲 | 雲 | 雲 | 雲 | 雲 | 雲 | 雲 | 雲 | |
| 田 | 江 | 江 | 江 | 江 | 江 | 江 | 江 | 江 | 江 | 江 | 江 | 江 | 江 | 江 | 江 | 江 | 江 | |
| 橋 | 橋 | 橋 | 橋 | 橋 | 橋 | 橋 | 橋 | 橋 | 橋 | 橋 | 橋 | 橋 | 橋 | 橋 | 橋 | 橋 | 橋 | |
| 全 | 全 | 全 | 全 | 全 | 全 | 全 | 全 | 全 | 全 | 全 | 全 | 全 | 全 | 全 | 全 | 全 | 全 | |
| (上福島) | | | | | | | | | | | | | | | | | | |
| 石 | 全 | 木 | 全 | 全 | 全 | 全 | 全 | 全 | 全 | 全 | 全 | 石 | 木 | 石 | 全 | 全 | 木 | 全 |
| 製 製 製 製 製 | | | | | | | | | | | | | | | | | | |
| 1,000 | 1,150 | 1,150 | 1,150 | 1,150 | 1,150 | 1,150 | 1,150 | 1,150 | 1,150 | 1,150 | 1,150 | 1,150 | 1,150 | 1,150 | 1,150 | 1,150 | 1,150 | 1,150 |
| 1,150 | 1,150 | 1,150 | 1,150 | 1,150 | 1,150 | 1,150 | 1,150 | 1,150 | 1,150 | 1,150 | 1,150 | 1,150 | 1,150 | 1,150 | 1,150 | 1,150 | 1,150 | 1,150 |

15

| 第八 渡津 | | 名 | 稱 | 所在川名 | 水 | 幅 | 渡船數 | | | | | | | | |
|-------|----|----|----|------|----|----|-----|----|----|----|----|------|----|----|-----|
| 立 | 安 | 源 | 安 | 安 | 源 | 安 | 九 | フ | 川 | 名 | 稱 | 所在川名 | 水 | 幅 | 渡船數 |
| 石 | 治 | 八 | 治 | 治 | 八 | 治 | 治 | 治 | 治 | 治 | 治 | 治 | 治 | 治 | 治 |
| 渡 | 川 | 渡 | 川 | 川 | 川 | 川 | 川 | 川 | 川 | 川 | 川 | 川 | 川 | 川 | 川 |
| 全 | 安 | 澱 | 全 | 全 | 全 | 全 | 全 | 全 | 全 | 全 | 全 | 全 | 全 | 全 | 全 |
| | 治 | | | | | | | | | | | | | | |
| | 川 | | | | | | | | | | | | | | |
| | 川 | | | | | | | | | | | | | | |
| 四〇 | 四五 | 八〇 | 四五 | 四五 | 四五 | 四五 | 四五 | 四五 | 四五 | 四五 | 四五 | 四五 | 四五 | 四五 | 四五 |
| 二 | 二 | 二 | 二 | 二 | 二 | 二 | 二 | 二 | 二 | 二 | 二 | 二 | 二 | 二 | 二 |

| 街 | 基 | 燈 | 橋 | 便所 | 燈 |
|-----|----------|----|----|----|---|
| 四二一 | 二〇四七、一〇二 | 四八 | 四三 | | |

第七

街燈、橋燈、便所燈

| 備考 | 用惡水路ニ架スル無名ノ橋梁石製拾五、木製拾ヶ所アリ | 中 | 新 | 進 | 津 | 津 | 念 | 極 | 中 | 出 | 生 | 龜 | 平 | 新 | 新 |
|------|---------------------------|------|------|------|------|------|------|------|------|------|------|------|------|------|------|
| 橋 | 越 | 橋 | 橋 | 橋 | 橋 | 橋 | 橋 | 橋 | 橋 | 橋 | 橋 | 橋 | 橋 | 橋 | 橋 |
| 全 | 全 | 全 | 全 | 全 | 全 | 全 | 全 | 全 | 全 | 全 | 全 | 全 | 全 | 全 | 全 |
| 全 | 全 | 全 | 全 | 全 | 全 | 全 | 全 | 全 | 全 | 全 | 全 | 全 | 全 | 全 | 全 |
| 二、〇〇 | 二、〇〇 | 五、〇〇 | 三、〇〇 | 八、〇〇 | 二、〇〇 | 二、五〇 | 八、〇〇 | 六、〇〇 | 二、五〇 | 三、〇〇 | 二、〇〇 | 二、〇〇 | 二、〇〇 | 二、〇〇 | 二、〇〇 |
| 八五 | 二〇〇 | 一〇〇 | 一五〇 | 一五〇 | 一五〇 | 三〇〇 | 二〇〇 | 二〇〇 | 二〇〇 | 二〇〇 | 二〇〇 | 二〇〇 | 二〇〇 | 二〇〇 | 二〇〇 |

第九 港灣

| | | | | |
|------|------|-----|---------|---------|
| 案治川港 | 安治川口 | 西南面 | 長一里十四丁余 | 深 貳拾四尺余 |
| 名 | 稱 | 地 | 名 | 方 |
| 案治川港 | 安治川口 | 西南面 | 長一里十四丁余 | 深 貳拾四尺余 |
| 名 | 稱 | 地 | 名 | 方 |
| 案治川港 | 安治川口 | 西南面 | 長一里十四丁余 | 深 貳拾四尺余 |

第十 名所及舊跡

| | | | | | |
|---------|------------------|------|--------|---------|------------------|
| 名 | 稱 | 所在地 | 名 | 稱 | 所在地 |
| 大阪市仮公園 | 中之島一丁目 | 明星夕池 | 紅梅町 | 堂島米穀取引所 | 堂島濱通一丁目 |
| 堂島米穀取引所 | 堂島濱通一丁目 | 七夕池 | 此花町二丁目 | 天満青物市場 | (由天神橋筋一丁目至竜田町濱通) |
| 天満青物市場 | (由天神橋筋一丁目至竜田町濱通) | 蛸之松 | 常安町 | 安治川港 | 北安治川筋 |
| 安治川港 | 北安治川筋 | 日羅塚 | 上福島 | 櫻之宮堤櫻樹 | 都島大字中野 |
| 櫻之宮堤櫻樹 | 都島大字中野 | 西成川崎 | 西成川崎 | 藤 | 西成野田 |
| 藤 | 西成野田 | 會根崎 | 會根崎 | 狐 | 會根崎 |

戶籍之部

第一 戶籍及人口

| | | | | | | | | | | |
|---------|-----|-----|-----|-------|-----|-----|------|-------|-------|-------|
| 町名 | 戶數 | 男 | 女 | 計 | 男 | 女 | 計 | 男 | 女 | 計 |
| 野田町 | 一七九 | 二七九 | 二五三 | 五三二 | 二二五 | 一四三 | 三六八 | 四八一 | 三八五 | 八六六 |
| 相生町 | 四八三 | 八一三 | 七七〇 | 一五八三 | 八一五 | 五四九 | 一三六四 | 一五四〇 | 一三二六 | 二七七六 |
| 網島町 | 一一三 | 一七五 | 一七〇 | 三四五 | 一九四 | 一三八 | 三三二 | 三五三 | 二八七 | 六四〇 |
| 川崎町 | 三三三 | 三九一 | 三九四 | 七八五 | 二八一 | 一八三 | 四六四 | 六二六 | 五四四 | 一、一七〇 |
| 新川崎町 | 二〇三 | — | — | — | — | — | — | — | — | — |
| 白屋町 | 一九八 | 三三八 | 三二七 | 六四五 | 二八八 | 二〇五 | 四九三 | 五八七 | 五〇九 | 一、〇九六 |
| 今井町 | 一五九 | 二五六 | 二四六 | 五〇二 | 二五八 | 一三六 | 三九四 | 四八八 | 三六七 | 八五五 |
| 天満橋筋一丁目 | 一四四 | 二四二 | 二三五 | 四七七 | 二八七 | 一八六 | 四七三 | 五〇八 | 四〇四 | 九一二 |
| 全 | 二九二 | 三九八 | 三九七 | 七九五 | 四八〇 | 三二〇 | 七九〇 | 八一九 | 六六五 | 一、四八四 |
| 全 | 三三〇 | 三三四 | 三四五 | 六七八 | 三六三 | 二〇五 | 五六八 | 六六六 | 五一九 | 一、一八五 |
| 全 | 一九三 | 三二〇 | 三〇四 | 六二四 | 三〇〇 | 一九〇 | 四九〇 | 五七六 | 四七七 | 一、〇五三 |
| 全 | 一八三 | 三〇八 | 三〇六 | 六一四 | 三三八 | 三三一 | 五九九 | 六三〇 | 五〇四 | 一、一三四 |
| 全 | 四七四 | 七六七 | 七二四 | 一、四九一 | 五七四 | 三六八 | 九四二 | 一、二六九 | 一、〇四七 | 二、三一六 |

戶籍

| | | | | | | | | | | | | | | | | | | |
|------|--------|------|--------|-----|-----|-----|------|---------|------|------|------|-----|------|-----|-----|--------|------|-----|
| 堂島北町 | 堂島船大工町 | 全 | 堂島中一丁目 | 全 | 全 | 全 | 全 | 堂島濱通一丁目 | 木幡 | 富田 | 伊勢 | 西堀川 | 源藏 | 全 | 全 | 老松町一丁目 | 真砂町 | 絹笠町 |
| 二九九 | 二二六 | 二二二 | 四七 | 二七 | 三三 | 三三 | 三三 | 三〇九 | 四七三 | 三九四 | 二五九 | 二〇四 | 一八六 | 二六八 | 一六一 | 一四三 | 二四五 | 一三九 |
| 四七六 | 三九七 | 三三四 | 一四 | 三三 | 三三 | 三三 | 三三 | 三五九 | 七九三 | 五七二 | 四四八 | 二七六 | 一三一 | 三六四 | 二三四 | 二二三 | 三八七 | 一四三 |
| 五〇三 | 四一五 | 三六六 | 六三 | 一三一 | 三六 | 二四 | 二四 | 三八〇 | 七〇三 | 五五七 | 四七〇 | 二九二 | 一三四 | 三九九 | 二四九 | 四〇一 | 四〇一 | 二四三 |
| 九七九 | 八二二 | 六九〇 | 一六八 | 二四五 | 六九 | 四七 | 四七 | 七三九 | 一四九六 | 一三二九 | 九一八 | 五六八 | 二六五 | 七六三 | 四八三 | 四二二 | 七八八 | 二八五 |
| 三九二 | 二二三 | 二五五 | 三九四 | 二二六 | 七一 | 九〇 | 九〇 | 三九〇 | 五四七 | 四七九 | 二六二 | 三四六 | 二二五 | 二二八 | 一六七 | 一八三 | 二四四 | 九七 |
| 三〇〇 | 一五四 | 一八一 | 三〇四 | 六五 | 五一 | 五九 | 二〇三 | 二〇三 | 三三六 | 二八一 | 一六九 | 二〇五 | 六二 | 一四一 | 九三 | 一〇四 | 一六五 | 八〇 |
| 六九二 | 三八七 | 四三六 | 六九八 | 一八一 | 一一二 | 一四九 | 五九三 | 八七三 | 七六〇 | 四三二 | 五五一 | 一八七 | 三五九 | 二六〇 | 二八七 | 四〇九 | 一七七 | 一七七 |
| 八二〇 | 五七〇 | 五四八 | 八七二 | 二二五 | 一〇四 | 一一三 | 七〇一 | 一〇二 | 一〇二 | 六〇一 | 六〇一 | 二四二 | 五五四 | 三七五 | 三七七 | 五八五 | 二二五 | 二二五 |
| 七六七 | 一五三八 | 五二七 | 八八二 | 一八六 | 八七 | 八一 | 五五六 | 九九一 | 八〇六 | 六〇〇 | 四七七 | 一八三 | 五一四 | 三一四 | 三〇〇 | 三〇〇 | 五二七 | 二一六 |
| 一五八七 | 一〇九八 | 一〇六五 | 一七五四 | 四〇一 | 一九一 | 一九三 | 一二五七 | 二二五〇 | 一八〇八 | 一七七四 | 一〇七八 | 四三五 | 一〇六八 | 六八九 | 六七七 | 一〇二二 | 一〇二二 | 四四一 |

| | | | | | | | | | | | | | | | | | | | | |
|--------|------|------|----------|------|------|--------|-----|-----|-----|-----|-----|-----|-----|------|-----|-----|-----|-----|-----|----------|
| 堂島裏一丁目 | 全 | 全 | 會根崎新地一丁目 | 全 | 全 | 中之島一丁目 | 全 | 全 | 全 | 全 | 全 | 全 | 全 | 全 | 全 | 全 | 全 | 全 | 全 | 安治川通上一丁目 |
| 一〇八 | 三三三 | 三二五 | 一五四 | 二二三 | 二七四 | 三九 | 一六四 | 三七 | 一〇〇 | 一八〇 | 一〇四 | 二二二 | 一三四 | 一六二 | 一四五 | 一三五 | 二四〇 | 二四〇 | 二四〇 | 二四〇 |
| 一四七 | 三九四 | 四七二 | 二一一 | 二二三 | 四一六 | 四六 | 一七六 | 六八 | 六二 | 一九八 | 一一一 | 一九五 | 二三八 | 二五六 | 一六四 | 一一一 | 三五六 | 一六六 | 一六六 | 一六六 |
| 一六一 | 四二二 | 四九四 | 四一〇 | 四三九 | 四四六 | 四四 | 一八九 | 六五 | 七五 | 二〇三 | 一一〇 | 二〇三 | 三三五 | 二六六 | 一九四 | 一〇六 | 四五六 | 一六一 | 一六一 | 一六一 |
| 三〇八 | 八二七 | 九六六 | 六三三 | 七六二 | 八六二 | 九〇 | 三六五 | 一三三 | 一三七 | 四〇一 | 二四一 | 三九七 | 四七三 | 五三三 | 三五八 | 二二七 | 七二二 | 三〇八 | 三〇八 | 三〇八 |
| 一二六 | 二四三 | 三九八 | 一一三 | 一三三 | 一〇一 | 五八 | 三三六 | 一〇九 | 一三九 | 三三六 | 二三八 | 一一〇 | 二〇二 | 四三三 | 三〇二 | 一九〇 | 三三三 | 一二六 | 一二六 | 一二六 |
| 六四 | 一五八 | 二三一 | 一八八 | 二〇五 | 二七七 | 三八 | 一七二 | 八四 | 五八 | 一四六 | 一五四 | 二二五 | 一四一 | 二六三 | 二二六 | 一五四 | 一九六 | 六四 | 六四 | 六四 |
| 一九〇 | 四〇一 | 六二九 | 三三〇 | 三七二 | 六八七 | 九六 | 五〇八 | 一九三 | 一九七 | 四八二 | 三九二 | 二二五 | 三三三 | 六九六 | 五二八 | 三四四 | 五二九 | 一九〇 | 一九〇 | 一九〇 |
| 二五六 | 五九九 | 七八九 | 三三三 | 三六四 | 七五三 | 九八 | 四七三 | 一六九 | 一九二 | 四九三 | 三三四 | 二八一 | 四〇〇 | 六四九 | 四三八 | 二八六 | 六六三 | 二五六 | 二五六 | 二五六 |
| 二〇四 | 五六二 | 六八三 | 五六二 | 五六二 | 六六六 | 八一 | 三四四 | 一四四 | 二二八 | 三二七 | 二六三 | 三〇三 | 三五四 | 四九六 | 四〇四 | 二五〇 | 五三七 | 二〇四 | 二〇四 | 二〇四 |
| 四六〇 | 一一六一 | 一四七二 | 八七四 | 一〇七六 | 一四二九 | 一七九 | 八一七 | 三三 | 三三〇 | 八二〇 | 六〇七 | 五八四 | 七五四 | 一四四五 | 八四二 | 五三六 | 一一〇 | 四六〇 | 四六〇 | 四六〇 |

第四 現住者夫婦及結婚離婚

| | | | | | |
|-----|--------|-----|-------|-----|-----|
| 配偶數 | 一六、九八九 | 結婚數 | 一、一六七 | 離婚數 | 一七四 |
|-----|--------|-----|-------|-----|-----|

第五 棄兒及救助人并貧民施療人員

| | | | | | | | | | | |
|----|---|----|-----|---|---|-------------|---|----|---|---|
| 棄兒 | 男 | 一四 | 救助人 | 男 | 一 | 貧民施療券ヲ附與セシ者 | 男 | 二四 | 女 | 二 |
| | 女 | 二〇 | | 女 | 一 | | 女 | 二 | | |

第六 行旅病人及變死者

| 種別 | 所管種別 | 行旅病人 | | | | 變死者 | | | |
|------|------|------|----|----|----|-----|----|----|----|
| | | 全死 | 溺死 | 壓死 | 溢死 | 全死 | 溺死 | 壓死 | 溢死 |
| 行旅病人 | 種別 | 全死 | 溺死 | 壓死 | 溢死 | 全死 | 溺死 | 壓死 | 溢死 |
| 變死者 | 種別 | 全死 | 溺死 | 壓死 | 溢死 | 全死 | 溺死 | 壓死 | 溢死 |
| 計 | 計 | 二四 | 一 | 二八 | 一 | 二四 | 一 | 四三 | 一 |

合 倒 計 死 死

五

四二

四一 五 六

八八 五 七

第七 將校及下士兵員

| 將校 | 下士 | 兵員 | 陸軍 | | | | 海軍 | | | |
|----|----|----|----|-----|-----|-----|----|-----|-----|-----|
| | | | 現役 | 歸休兵 | 豫備役 | 後備役 | 現役 | 豫備役 | 後備役 | 補充兵 |
| 將校 | 下士 | 兵員 | 現役 | 歸休兵 | 豫備役 | 後備役 | 現役 | 豫備役 | 後備役 | 補充兵 |
| 六 | 二七 | 三九 | 一 | 三 | 二七 | 一 | 二 | 二 | 一 | 二 |
| 一 | 二七 | 三九 | 一 | 三 | 二七 | 一 | 二 | 二 | 一 | 二 |
| 一 | 二七 | 三九 | 一 | 三 | 二七 | 一 | 二 | 二 | 一 | 二 |
| 一 | 二七 | 三九 | 一 | 三 | 二七 | 一 | 二 | 二 | 一 | 二 |
| 一 | 二七 | 三九 | 一 | 三 | 二七 | 一 | 二 | 二 | 一 | 二 |
| 一 | 二七 | 三九 | 一 | 三 | 二七 | 一 | 二 | 二 | 一 | 二 |
| 一 | 二七 | 三九 | 一 | 三 | 二七 | 一 | 二 | 二 | 一 | 二 |

第八 徵兵人員

| 年別 | 種別 | 本籍 | 適齡 | 寄留地受檢 | 前年假決壯丁 | 陸海軍生徒及現役中ノ者 |
|--------|-------|-------|-------|-------|--------|-------------|
| 明治三十一年 | 別 | 本籍 | 適齡 | 寄留地受檢 | 前年假決壯丁 | 陸海軍生徒及現役中ノ者 |
| 一、〇九二 | 一、〇九二 | 一、〇九二 | 一、〇九二 | 一、〇九二 | 一、〇九二 | 一、〇九二 |
| 一、〇九二 | 一、〇九二 | 一、〇九二 | 一、〇九二 | 一、〇九二 | 一、〇九二 | 一、〇九二 |
| 一、〇九二 | 一、〇九二 | 一、〇九二 | 一、〇九二 | 一、〇九二 | 一、〇九二 | 一、〇九二 |
| 一、〇九二 | 一、〇九二 | 一、〇九二 | 一、〇九二 | 一、〇九二 | 一、〇九二 | 一、〇九二 |
| 一、〇九二 | 一、〇九二 | 一、〇九二 | 一、〇九二 | 一、〇九二 | 一、〇九二 | 一、〇九二 |
| 一、〇九二 | 一、〇九二 | 一、〇九二 | 一、〇九二 | 一、〇九二 | 一、〇九二 | 一、〇九二 |
| 一、〇九二 | 一、〇九二 | 一、〇九二 | 一、〇九二 | 一、〇九二 | 一、〇九二 | 一、〇九二 |
| 一、〇九二 | 一、〇九二 | 一、〇九二 | 一、〇九二 | 一、〇九二 | 一、〇九二 | 一、〇九二 |

第九 徵兵檢查人員

戶籍

二七

商工之部

第一 物價

| 品名 | 種類 | 立名 | 物價 | | | |
|-----|----|----|--------|--------|--------|--------|
| | | | 三 | 六 | 九 | 十二 |
| 精米 | 上 | 肥後 | 一八、二八〇 | 一九、八〇〇 | 一八、二〇〇 | 一一、五〇〇 |
| 精米 | 中 | 攝津 | 一七、八八〇 | 一九、四〇〇 | 一七、八〇〇 | 一一、一〇〇 |
| | 下 | | 一七、四八〇 | 一九、〇〇〇 | 一七、四〇〇 | 一〇、七〇〇 |
| 玄米 | 上 | 長門 | 一四、六二四 | 一五、八四〇 | 一四、五六〇 | 九、二〇〇 |
| | 中 | 津 | 一四、三〇四 | 一五、五二〇 | 一四、二四〇 | 八、八〇〇 |
| 玄米 | 下 | 備前 | 一三、九八四 | 一五、二〇〇 | 一三、九二〇 | 八、五六〇 |
| | 大豆 | 肥後 | 九、一〇〇 | 九、三〇〇 | 八、三〇〇 | 八、三〇〇 |
| 食鹽 | 赤 | 龍野 | 二、四五五 | 二、一二〇 | 一、七五〇 | 一、九三〇 |
| 醬油 | 龍 | 野 | 一一、〇五〇 | 一四、三〇〇 | 一三、〇〇〇 | 一一、三三五 |
| 清酒 | 天 | 滿 | 二四、五〇〇 | 二二、五〇〇 | 二二、一〇〇 | 二二、〇〇〇 |
| 茶 | 番茶 | 煎 | 四〇、〇〇〇 | 三五、〇〇〇 | 三八、〇〇〇 | 三五、〇〇〇 |
| 葉烟草 | 阿 | 波 | 三三、〇〇〇 | 三〇、〇〇〇 | 三〇、〇〇〇 | 三一、〇〇〇 |
| | 全 | 州 | 六二、〇〇〇 | 六〇、〇〇〇 | 五九、二〇〇 | 五九、二〇〇 |
| 刻烟草 | 全 | 州 | 四、五五〇 | 三、三五〇 | 三、六〇〇 | 四、一五〇 |

| 品名 | 種類 | 立名 | 物價 | | | |
|-------|----|----|--------|--------|--------|--------|
| | | | 三 | 六 | 九 | 十二 |
| 牛肉 | 全 | 肥後 | 二〇、〇〇〇 | 一九、〇〇〇 | 一八、〇〇〇 | 二〇、〇〇〇 |
| 和白糖 | 百斤 | 阿 | 二一、〇〇〇 | 二二、〇〇〇 | 二一、〇〇〇 | 二二、五〇〇 |
| 洋白糖 | 百斤 | 香 | 八、九〇〇 | 九、二五〇 | 九、四五〇 | 九、七五〇 |
| 和赤砂糖 | 百斤 | 讚 | 一一、〇〇〇 | 一一、五〇〇 | 一一、五〇〇 | 一一、五〇〇 |
| 洋赤砂糖 | 百斤 | 香 | 七、九五〇 | 八、二五〇 | 八、四五〇 | 八、五五〇 |
| 和産線綿 | 百斤 | 河 | 一一、三五〇 | 一二、三五〇 | 一二、三五〇 | 一二、七〇〇 |
| 洋産線綿 | 百斤 | 上 | 二一、〇〇〇 | 二二、〇〇〇 | 二一、〇〇〇 | 二一、〇〇〇 |
| 紡績綿糸 | 百斤 | 攝 | 二二、七八〇 | 二二、二七 | 二〇、七三五 | 一九、三七三 |
| 晒木綿 | 一反 | 泉 | 三五〇 | 三五〇 | 三三〇 | 三三〇 |
| 洋産生金巾 | 一釜 | 英 | 三、〇〇〇 | 三、〇〇〇 | 二、八〇〇 | 二、八〇〇 |
| 晒金巾 | 一釜 | 印 | 二、〇〇〇 | 二、〇〇〇 | 一、九〇〇 | 一、九〇〇 |
| 花色絹 | 一反 | 飯 | 三、五〇〇 | 三、五〇〇 | 三、三〇〇 | 三、三〇〇 |
| 海氣 | 一反 | 甲 | 四、〇〇〇 | 四、〇〇〇 | 三、八〇〇 | 三、八〇〇 |
| 麻 | 百斤 | 野 | 二八、八〇〇 | 二八、八〇〇 | 二八、三〇〇 | 二七、九〇〇 |
| 松尺 | 一本 | 日 | 三、五〇〇 | 三、五〇〇 | 三、二〇〇 | 三、〇〇〇 |
| 杉尺 | 一本 | 紀 | 三、二〇〇 | 三、二〇〇 | 三、〇〇〇 | 二、八〇〇 |
| 松六分板 | 一坪 | 藝 | 六五〇 | 六二〇 | 五八〇 | 六〇〇 |
| 杉四分板 | 一坪 | 阿 | 六五〇 | 六五〇 | 六四〇 | 六二五 |

商工

| 職業ノ種別 | 日給月給 年給ノ區別 | 三 | | | | 九 | | | |
|-------|---------------|--------|--------|--------|--------|--------|--------|--|--|
| | | 上 | 中 | 下 | 上 | 中 | 下 | | |
| 農作年雇 | 男年給 | 三三、〇〇〇 | 二七、〇〇〇 | 二〇、〇〇〇 | 三五、〇〇〇 | 三〇、〇〇〇 | 二二、〇〇〇 | | |
| 農作日雇 | 男日給 | 一七、〇〇〇 | 一五、〇〇〇 | 一二、〇〇〇 | 一八、〇〇〇 | 一五、〇〇〇 | 一二、〇〇〇 | | |
| 機織 | 男日給 | 四〇〇 | 三三〇 | 三〇〇 | 四五〇 | 三六〇 | 三三〇 | | |
| 機織 | 女日給 | 三五〇 | 三〇〇 | 二五〇 | 三六〇 | 三〇〇 | 二六〇 | | |
| 漆器塗師 | 日給 | 五〇〇 | 三五〇 | 二五〇 | 五〇〇 | 三五〇 | 二五〇 | | |
| 鎊物職 | 全 | 六〇〇 | 五〇〇 | 四〇〇 | 六五〇 | 五五〇 | 四五〇 | | |
| 染物職 | 全 | 六〇〇 | 四〇〇 | 三〇〇 | 八〇〇 | 六〇〇 | 四〇〇 | | |
| 洋服仕立職 | 全 | 六〇〇 | 五〇〇 | 三三〇 | 八〇〇 | 六〇〇 | 四〇〇 | | |
| 和服仕立職 | 全 | 五〇〇 | 四〇〇 | 二五〇 | 六五〇 | 四五〇 | 三〇〇 | | |
| 木挽職 | 全 | 一、〇〇〇 | 七五〇 | 四〇〇 | 一、〇〇〇 | 七五〇 | 四〇〇 | | |
| 大工 | 全 | 七五〇 | 六五〇 | 五五〇 | 七〇〇 | 六〇〇 | 五〇〇 | | |
| 左官 | 全 | 六五〇 | 六〇〇 | 五五〇 | 六五〇 | 六〇〇 | 五五〇 | | |
| 瓦葺 | 全 | 一、〇〇〇 | 九五〇 | 九〇〇 | 一、〇〇〇 | 九五〇 | 九〇〇 | | |

第二 職工賃錢

| 種油 | 石油 | 薪 | 炭 | 美濃紙 | 半紙 | 油粕(菜種) | 石炭 | 大麥 | 裸麥 | 小麥 | 味噌 | 漬物(四斗樽) | 梅干(四斗樽) | 秣 | 糶 |
|--------|-------|-----|-----|-----|-------|--------|-------|-------|-------|--------|-------|---------|---------|-------|-----|
| 一石 | 一石 | 十貫目 | 十貫目 | 十貫目 | 十貫目 | 十貫目 | 一噸 | 一石 | 一石 | 一石 | 一貫目 | 一樽 | 一樽 | 一貫目 | 一貫目 |
| 攝津 | 攝津 | 伊豫 | 佐 | 美濃 | 日向 | 津 | 唐 | 河 | 津 | 肥 | 攝津 | 全 | 全 | 全 | 全 |
| 三四、〇四〇 | 二、二〇〇 | 二〇五 | 二五〇 | 六二〇 | 一、五〇〇 | 二四〇 | 一、九九〇 | 八、九三〇 | 七、八〇〇 | 一〇、七〇〇 | 九、九〇〇 | 二六〇 | 一、三〇〇 | 二、八〇〇 | 一一〇 |
| 二九、七七八 | 二、一八〇 | 一九〇 | 二四〇 | 六〇〇 | 一、六五〇 | 二四〇 | 二、二四〇 | 八、五〇〇 | 五、八〇〇 | 七、三〇〇 | 九、〇〇〇 | 二八〇 | 一、二〇〇 | 二、五〇〇 | 八〇 |
| 二八、〇五二 | 二、二二五 | 一八五 | 二四〇 | 五八〇 | 一、八〇〇 | 二三〇 | 二、〇九〇 | 八、〇三〇 | 四、四〇〇 | 五、五〇〇 | 七、七〇〇 | 二八〇 | 一、二〇〇 | 二、〇〇〇 | 九〇 |
| 二五、九三八 | 二、二五〇 | 一九五 | 二四五 | 六三〇 | 一、七〇〇 | 二〇〇 | 一、九六〇 | 七、六七〇 | 四、六〇〇 | 五、八〇〇 | 七、七五〇 | 二六〇 | 九〇〇 | 一、八〇〇 | 一〇〇 |

商 工

三五

| 種類 | 會社名稱 | 營業種別 | 所在地名 | 創業年月 | 資本金 | 拂込額 | 積立金 | 社債 | 最近利益割合 | 株主人員 | 組合人員 | 支店數 | 社長(事務取締)姓名 |
|------|----------|----------|--------|--------|---------|---------|--------|----|--------|------|------|-----|------------|
| 株式會社 | 大阪倉庫株式會社 | 貨物保管証券發行 | 中之島三丁目 | 全十一年五月 | 五〇〇,〇〇〇 | 二五〇,〇〇〇 | 一七,一六六 | — | 一〇〇 | 二四 | — | — | 五百井長平 |
| 株式會社 | 大阪電燈株式會社 | 燈 | 中之島五丁目 | 全二十年七月 | 六〇〇,〇〇〇 | 一〇〇,〇〇〇 | 二二,〇〇〇 | — | 一四〇 | 四四 | — | — | 土居通夫 |

第 三 會 社

備考 本表中農作下男下女醬油造酒造菓子油絞ハ賃金ノ外ニ賄ヲ受ク

| 版 | 油 | 船 | 桶 | 酒 | 醬 | 漁 | 日 | 下 | 下 |
|-----|-----|-------|-----|-----|-----|-----|-----|--------|--------|
| 摺 | 絞 | 大 | 造 | 造 | 造 | 人 | 人 | 男 | 女 |
| 職 | 職 | 職 | 職 | 職 | 職 | 職 | 職 | 給 | 給 |
| 五五〇 | 三三〇 | 一、〇〇〇 | 五〇〇 | 四五〇 | 四一〇 | 四〇〇 | 五五〇 | 四三、〇〇〇 | 二〇、〇〇〇 |
| 四〇〇 | 三一〇 | 六五〇 | 四五〇 | 三〇〇 | 一一〇 | 三五〇 | 四五〇 | 三三、〇〇〇 | 一五、〇〇〇 |
| 三〇〇 | 三〇〇 | 四五〇 | 四〇〇 | 二五〇 | 一〇〇 | 三〇〇 | 三五〇 | 二〇、〇〇〇 | 一〇、〇〇〇 |
| 六〇〇 | 三五〇 | 一、〇〇〇 | 五五〇 | 四五〇 | 一四〇 | 四〇〇 | 五五〇 | 四三、〇〇〇 | 二〇、〇〇〇 |
| 四五〇 | 三三〇 | 六五〇 | 六〇〇 | 三五〇 | 一四〇 | 四〇〇 | 五五〇 | 三三、〇〇〇 | 一五、〇〇〇 |
| 三五〇 | 三三〇 | 四五〇 | 四〇〇 | 二五〇 | 一〇〇 | 三〇〇 | 三五〇 | 二〇、〇〇〇 | 一〇、〇〇〇 |

| 家 | 鐵 | 指 | 經 | 壘 | 建 | 石 | 植 | 烟 | 菓 | 下 | 靴 | 車 | 紙 | 鑄 | 鐵 | 棉 | 活 |
|-----|-----|-----|-----|-----|-----|-------|-------|--------|-----|-----|-----|-----|-----|-----|-----|-----|-----|
| 根 | 化 | 物 | 師 | 刺 | 具 | 工 | 木 | 車 | 子 | 狀 | 製 | 製 | 澆 | 物 | 治 | 打 | 版 |
| 職 | 師 | 師 | 師 | 刺 | 刺 | 工 | 工 | 刺 | 製 | 狀 | 造 | 造 | 工 | 工 | 職 | 職 | 植 |
| 六五〇 | 七五〇 | 六〇〇 | 五五〇 | 五〇〇 | 五〇〇 | 六〇〇 | 一、〇〇〇 | 二、〇〇〇 | 二七〇 | 七〇〇 | 七〇〇 | 六〇〇 | 五〇〇 | 七〇〇 | 六〇〇 | 五五〇 | 五〇〇 |
| 五五〇 | 六〇〇 | 五〇〇 | 五〇〇 | 四五〇 | 五〇〇 | 八五〇 | 五〇〇 | 一五、〇〇〇 | 一七〇 | 五〇〇 | 五〇〇 | 五〇〇 | 三〇〇 | 五〇〇 | 五〇〇 | 四七〇 | 四三〇 |
| 五〇〇 | 四五〇 | 四〇〇 | 四〇〇 | 三八〇 | 四〇〇 | 七〇〇 | 三八〇 | 一〇、五〇〇 | 一〇〇 | 三五〇 | 四〇〇 | 三五〇 | 二〇〇 | 三五〇 | 三〇〇 | 四〇〇 | 三〇〇 |
| 六五〇 | 七五〇 | 六〇〇 | 五五〇 | 五五〇 | 六〇〇 | 一、〇〇〇 | 六〇〇 | 二二、〇〇〇 | 二七〇 | 七〇〇 | 七〇〇 | 六〇〇 | 五〇〇 | 七〇〇 | 六〇〇 | 六〇〇 | 五〇〇 |
| 五五〇 | 六〇〇 | 五〇〇 | 五〇〇 | 四八〇 | 五〇〇 | 八五〇 | 五〇〇 | 一五、〇〇〇 | 一七〇 | 五〇〇 | 五〇〇 | 五〇〇 | 三〇〇 | 五〇〇 | 五〇〇 | 五五〇 | 四三〇 |
| 五〇〇 | 四五〇 | 四〇〇 | 四〇〇 | 四〇〇 | 四〇〇 | 七〇〇 | 三八〇 | 一〇、五〇〇 | 一〇〇 | 三五〇 | 四〇〇 | 三五〇 | 二〇〇 | 三五〇 | 三〇〇 | 五〇〇 | 三〇〇 |

商 工

三四

| | | | | | | | | | |
|-------------|--------------------|----------|-------|----------|----------|-----------|-----|-----|--------|
| 全大阪製銅株式會社 | 其地金販賣 | 五江町丁目全 | 十四年三月 | 五〇〇〇〇〇 | 四〇〇〇〇〇 | 六七八〇〇 | 六〇 | 八五 | 日野九右衛門 |
| 全内外棉株式會社 | 棉花製成販賣 | 源藏町全 | 二十年八月 | 五〇〇〇〇〇 | 二五〇〇〇〇〇 | 一五〇〇〇〇〇 | 五〇 | 二四四 | 阿部彦太郎 |
| 全關西コー久株式會社 | 棉花製成販賣 | 堂島濱通丁目全 | 廿年十月 | 四〇〇〇〇〇 | 二四〇〇〇〇〇 | 一五〇〇〇〇〇 | 五〇 | 九 | 福本元之助 |
| 全大阪商船株式會社 | 運送業 | 富島町全 | 十七年五月 | 五五〇〇〇〇〇 | 五〇〇〇〇〇〇〇 | 二四二九二 | 八〇 | 二七八 | 中橋徳五郎 |
| 全日本火災保險株式會社 | 建造物及商品 其備火災保險 | 中之島三丁目全 | 廿五年四月 | 一〇〇〇〇〇〇〇 | 三〇〇〇〇〇〇〇 | 一〇〇〇〇〇〇〇 | 一〇〇 | 三九五 | 平瀬龜之輔 |
| 全株式會社大阪共立銀行 | 行業全 | | 三十年十月 | 二〇〇〇〇〇〇〇 | 六〇〇〇〇〇〇〇 | 二〇〇〇〇〇〇 | 一〇〇 | 二九〇 | 金澤仁兵衛 |
| 全中央セメント株式會社 | 製造販賣 | 中之島二丁目全 | 廿二年三月 | 五〇〇〇〇〇〇 | 二八〇〇〇〇〇〇 | 六八〇〇〇〇〇〇〇 | 一〇〇 | 一五九 | 鈴木辰次郎 |
| 全大阪石炭株式會社 | 船運送業 | 南一丁目通全 | 廿一年一月 | 五〇〇〇〇〇〇 | 二五〇〇〇〇〇〇 | 一九一五 | 二〇 | 四七 | 加賀精一 |
| 全共同曳船株式會社 | 曳船船業 | 富島町全 | 廿七年四月 | 二〇〇〇〇〇〇 | 一〇〇〇〇〇〇〇 | 三〇八〇〇 | 一六〇 | 九 | 安井勝潔 |
| 全日本棉花株式會社 | 内外棉花販賣 | 中之島二丁目全 | 廿五年十月 | 二〇〇〇〇〇〇〇 | 二〇〇〇〇〇〇〇 | 四〇〇〇〇〇 | 一五 | 二五四 | 竹尾治右衛門 |
| 全株式會社大阪鑄造所 | 器械製造販賣 | 北一丁目通全 | 廿九年三月 | 五〇〇〇〇〇 | 二五〇〇〇〇〇 | 四五〇 | 一〇〇 | 一七 | 西村作次郎 |
| 全大阪曳船株式會社 | 曳船船業 | 南三丁目通全 | 廿九年四月 | 一五〇〇〇〇〇 | 七五〇〇〇〇 | 一九〇〇 | 七三 | 七三 | 川端又五郎 |
| 全海外貿易株式會社 | 貿易及荷爲換 委託品販賣 | 堂島船大町全 | 廿七年十月 | 一〇〇〇〇〇〇 | 五〇〇〇〇〇〇 | | 四九 | | 福永正七 |
| 全帝國炭灰株式會社 | 核炭製造石炭販賣 | 笠町全 | 廿九年七月 | 三〇〇〇〇〇〇 | 七五〇〇〇〇 | | 二九 | | 佐久間俊明 |
| 全日本商品株式會社 | 土木建築用材料 及雜貨委託販賣 | 堂島三丁目全 | 二十年七月 | 一〇〇〇〇〇〇 | 五〇〇〇〇〇 | | 七 | | 小林陽吉 |
| 全株式會社百三十三銀行 | 行業 | 堂島中二丁目全 | 十三年七月 | 二〇〇〇〇〇〇 | 五〇〇〇〇〇〇 | 二五〇 | 三 | | 行俊藤平 |
| 全株式會社天滿銀行 | 行業 | 天滿橋筋二丁目全 | 廿八年二月 | 一五〇〇〇〇〇 | 七五〇〇〇〇 | 四〇〇〇〇 | 七〇 | 一四二 | 陶山孝輔 |
| 全山陽採炭株式會社 | 石炭鑛業 | 南三丁目通全 | 廿九年一月 | 一五〇〇〇〇〇 | 二五〇〇〇〇〇 | 二七四七 | 四〇 | 九四 | 菱谷清兵衛 |

| | | | | | | | | | |
|--------------|-----------|---------|-------|----------|----------|-------|-----|------|--------|
| 全高濱鑛山株式會社 | 安賣母尼採鑛製煉 | 堂島中二丁目全 | 三十年十月 | 二〇〇〇〇〇 | 六〇〇〇〇 | 四〇〇〇 | 五〇 | 六九 | 田中淺次郎 |
| 全天滿織物株式會社 | 織物 | 西成川崎全 | 二十年三月 | 三〇〇〇〇〇〇 | 三五〇〇〇〇〇 | 一一六〇〇 | 三六八 | 一五三 | 野田吉兵衛 |
| 全大阪電氣分銅株式會社 | 分銅 | | 廿六年四月 | 三〇〇〇〇〇〇 | 三〇〇〇〇〇〇 | | 一五三 | | 岡橋治助 |
| 全天滿紡績株式會社 | 綿糸 | | 三十年三月 | 九〇〇〇〇〇〇 | 四五〇〇〇〇〇 | 一一五〇〇 | 二八二 | 五八 | 田邊五兵衛 |
| 全日本牧牛株式會社 | 牛乳搾取 | | 廿二年七月 | 二〇〇〇〇〇 | 二〇〇〇〇〇 | 五〇〇 | 五〇 | 一三八 | 河邊九郎三郎 |
| 全大阪製綿株式會社 | 打綿 | | 廿五年七月 | 二〇〇〇〇〇〇 | 二〇〇〇〇〇〇 | 二五〇五〇 | 四六 | | 谷田誓太郎 |
| 全日本衡器株式會社 | 衡器製作者會 | 根崎全 | 廿九年八月 | 五〇〇〇〇〇 | 二九八五〇 | 一一三〇 | 五〇 | 九 | 平栗種吉 |
| 全三平株式會社 | 各種銅 | | 廿三年十月 | 一五〇〇〇〇〇 | 一五〇〇〇〇〇 | | 八〇 | 二二六 | 渡邊新右衛門 |
| 全旭銀行株式會社 | 銀行業 | | 廿八年十月 | 三〇〇〇〇〇〇 | 二〇〇〇〇〇〇 | 五〇〇〇 | 二二六 | 四五八 | 高津九右衛門 |
| 全大阪演劇株式會社 | 演劇興行 | | 廿九年一月 | 二二七五〇〇 | 一〇四〇〇〇 | | 八〇 | 八 | 佐伯勢一郎 |
| 全大阪盛業株式會社 | 各種刷子製造 | 上福島全 | 廿一年十月 | 一五〇〇〇〇〇 | 一〇五〇〇〇〇 | 二〇五〇〇 | 七〇 | 八 | 金澤仁兵衛 |
| 全日本紡績株式會社 | 瓦斯糸 | 下福島全 | 廿六年二月 | 二〇〇〇〇〇〇〇 | 一〇〇〇〇〇〇〇 | 四二〇〇〇 | 五〇 | 一〇八三 | 末吉平三郎 |
| 全大阪莞菴株式會社 | 莞菴仲買販賣 | | 廿八年十月 | 五〇〇〇〇〇 | 三〇〇〇〇〇 | 一八五〇 | 七〇 | 四九 | 宮崎純三 |
| 全日本アズベスト株式會社 | 石綿 | | 廿九年五月 | 五〇〇〇〇〇 | 二二五〇〇〇 | 一〇一〇 | 七〇 | 二八 | 田邊卯吉 |
| 全大阪製粉株式會社 | 精粉製造販賣 | | 廿三年三月 | 一〇〇〇〇〇〇 | 四〇〇〇〇〇 | 四九三〇 | 五〇 | 七二 | 藤本清兵衛 |
| 全福島紡績株式會社 | 綿糸 | | 廿五年八月 | 四〇〇〇〇〇〇 | 一〇〇〇〇〇〇〇 | 三九〇〇〇 | 八五 | 一一三 | 志方勢七 |
| 全攝津製油株式會社 | 菜種油製造 | 大字安井全 | 廿三年五月 | 五〇〇〇〇〇〇 | 二七五〇〇〇〇 | 五二〇〇〇 | 八五 | 一一三 | 平井保太郎 |
| 全凍豆腐株式會社 | 支店凍豆腐製造販賣 | 上町全 | 廿九年十月 | | | | | | |

第四市場

| 種別 | 賣買品目 | 位 | 置 | 開市日 | 明治卅一年中賣買高 | 名稱 |
|-------|------|---------|------|--|----------------------|---------|
| 米 | 青物 | 堂島濱通一丁目 | 北野 | 年終三日年末六日 日曜大祭日休業 其外每日開市 一月一日 七月二十五日 休業其外 每日開市 | 七四〇六九、四七八 一三五、〇〇〇 | 堂島米穀取引所 |
| 魚類 | 青物 | 天神筋町市之町 | 北野 | 每日開市 | 一八五、〇〇〇 | 天滿魚市場 |
| 鶏其他鳥類 | 青物 | 野田 | 北野 | 每日開市 | 五、〇〇〇 | 鳥市場 |
| 青物 | 青物 | 北野 | 北野 | 每日開市 | 一二、二四〇 | 北野青物市場 |
| 古道具 | 古道具 | 南森町 | 南森町 | 每月一、六、四、九、日開市 | 三、五〇〇 | 古道具市 |
| 全 | 全 | 老松町二丁目 | 老松町 | 每月二、七、五、十、日開市 | 五、三〇〇 | 全 |
| 全 | 全 | 富田町 | 富田町 | 每月二、七、九、日開市 | 四、二〇〇 | 全 |
| 全 | 全 | 西成川崎 | 西成川崎 | 每月二、七、四、九、日開市 每月二、七、日開市 | 九〇〇 | 全 |
| 草 | 草 | 西成川崎 | 西成川崎 | 每月二、七、日開市 | 一、二三四 | 川崎植木市場 |

第五工場

| 工場名稱 | 製造品種 | 工場所在地名 | 持主名 | 創業年月 | 職工人員 | 原動力 |
|-----------------------|----------|----------|---------|------|------|-----|
| 吉崎晒鉛製造所 | 晒鉛 | 吉崎榮次郎 | 明治二十年一月 | 二〇 | 全 | 全 |
| 貴田硝子製造所 | 硝子 | 貴田孫次郎 | 三十年六月 | 一七 | 全 | 全 |
| 石原木管製造所 | 紡績用木管 | 石原文助 | 三十年三月 | 四〇 | 全 | 全 |
| 山本硝子製造所 | 硝子 | 山本松之助 | 六年八月 | 二二 | 全 | 全 |
| 三菱合資會社大阪支店 付屬大阪製煉所 | 金銀電氣分銅丹鑄 | 三菱合資會社 | 廿九年十月 | 九七 | 全 | 全 |
| 川島織物工場 | 織物 | 川島勝野 | 十九年八月 | 二二 | 全 | 全 |
| 小森鐵工所 | 機械 | 小森元藏 | 廿一年十二月 | 三〇 | 全 | 全 |
| 田中友仙染工場 | 毛斯倫友仙 | 田中己之助 | 十六年十月 | 三〇 | 全 | 全 |
| 安富友仙染工場 | 全 | 安富卯三郎 | 三十年十月 | 二八 | 全 | 全 |
| 天滿鐵工合資會社 | 機械 | 天滿鐵工合資會社 | 三十年四月 | 三〇 | 全 | 全 |
| 山崎糸物工場 | 糸物 | 山崎直八 | 十三年六月 | 一五 | 全 | 全 |
| 上島毛糸編物工場 | 毛糸編物 | 田邊勤一 | 廿六年九月 | 六 | 全 | 全 |
| 酒井飴味淋製造所 | 飴味淋 | 酒井仁兵衛 | 元年一月 | 一〇 | 全 | 全 |
| 山田織物工場 | 織物 | 山田市三郎 | 八年三月 | 五 | 全 | 全 |
| 吉田織物工場 | 全 | 吉田勝兵衛 | 廿九年九月 | 一八 | 全 | 全 |
| 親交社 | 硝子壘 | 渡邊明 | 十三年十二月 | 四八 | 全 | 全 |
| 西森提灯製造所 | 提灯 | 西森八十二郎 | 十六年六月 | 六 | 全 | 全 |
| 荒堀織物工場 | 織物 | 荒堀源次郎 | 三十年九月 | 二 | 全 | 全 |

| | | | | | | | | | | | | | | | | | | | | |
|--------------|---------|----------|------------|---|-------|-----|--|--|--|--|--|--|--|--|--|--|--|--|--|--|
| 山本鐵工所 | 金物 | 南森町 | 山本新吾 | 全 | 二十年八月 | 三 | | | | | | | | | | | | | | |
| 合名社村井兄弟商會 | 香烟 | 屋町 | 合名社村井兄弟商會 | 全 | 三十年二月 | 一 | | | | | | | | | | | | | | |
| 大阪支店精米倉 | 米麥搗精 | 西堀川町 | 大倉組 | 全 | 十四年四月 | 二 | | | | | | | | | | | | | | |
| 殿井卷烟草第二工場 | 卷煙草 | 伊勢町 | 殿井伊助 | 全 | 廿七年三月 | 五 | | | | | | | | | | | | | | |
| 關西コーク株式会社 | コーク | 堂島濱通四丁目 | 關西コーク | 全 | 廿八年十月 | 四 | | | | | | | | | | | | | | |
| 歐陶器描畫所 | 陶器 | 堂島中二丁目 | 歐政七 | 全 | 十三年五月 | 二 | | | | | | | | | | | | | | |
| 大阪商況新報合資會社 | 新聞印刷 | 堂島中一丁目 | 大阪商況新報合資會社 | 全 | 十九年十月 | 一〇 | | | | | | | | | | | | | | |
| 大阪電燈株式会社 | 電燈 | 中之島五丁目 | 大阪電燈株式会社 | 全 | 二十年三月 | 一六五 | | | | | | | | | | | | | | |
| 大石堂活版部 | 印刷及活字製造 | 玉江町一丁目 | 石西尚一 | 全 | 十七年二月 | 二五 | | | | | | | | | | | | | | |
| 納谷紙函製造所 | 紙函 | 常安町 | 納谷經太郎 | 全 | 八年六月 | 八 | | | | | | | | | | | | | | |
| 大阪製鋼株式会社 | 鋼製輪板機 | 玉江町一丁目 | 大阪製鋼株式会社 | 全 | 十四年三月 | 一四五 | | | | | | | | | | | | | | |
| 村山合名大阪朝日新聞會社 | 新聞 | 中之島三丁目 | 朝日新聞會社 | 全 | 十二年一月 | 一五〇 | | | | | | | | | | | | | | |
| 下郷製紙所 | 洋紙 | 玉江町二丁目 | 下郷傳平 | 全 | 九年七月 | 二五 | | | | | | | | | | | | | | |
| 大阪電燈株式會社電機工場 | 電氣機械 | 一丁目 | 大阪電燈株式會社 | 全 | 卅一年八月 | 六三 | | | | | | | | | | | | | | |
| 山根鐵工所 | 器械 | 安治川通北二丁目 | 山根庄太郎 | 全 | 廿五年七月 | 二 | | | | | | | | | | | | | | |
| 株式會社大阪鑄造所 | 鑄物 | 全 | 株式會社大阪鑄造所 | 全 | 廿九年三月 | 六 | | | | | | | | | | | | | | |
| 澤田コーク製造所 | コーク | 北三丁目 | 澤田新三郎 | 全 | 廿三年十月 | 一〇 | | | | | | | | | | | | | | |
| 大井鐵工所 | 鐵鑄及機械 | 北二丁目 | 大井權次郎 | 全 | 二十年十月 | 七〇 | | | | | | | | | | | | | | |

| | | | | | | | | | | | | | | | | | | | | |
|------------|---------|----------|------------|---|--------|-----|--|--|--|--|--|--|--|--|--|--|--|--|--|--|
| 友永鐵工所 | 機械 | 北二丁目 | 友永源三郎 | 全 | 廿八年六月 | 三 | | | | | | | | | | | | | | |
| 三原鐵工所 | 機械及施盤 | 上二丁目 | 三原金三郎 | 全 | 二十年六月 | 一五 | | | | | | | | | | | | | | |
| 岡本鐵工所 | 機械及船舶修繕 | 北二丁目 | 岡本喜三郎 | 全 | 十二年十月 | 四五 | | | | | | | | | | | | | | |
| 久松鐵工所 | 機械 | 全 | 久松吉三郎 | 全 | 十四年六月 | 三六 | | | | | | | | | | | | | | |
| 山田製鐵所 | 鑄鐵 | 全 | 山田米吉 | 全 | 八年五月 | 一八 | | | | | | | | | | | | | | |
| 新隈鐵工所 | 鑄鐵機械 | 上二丁目 | 新隈政次郎 | 全 | 十三年三月 | 九 | | | | | | | | | | | | | | |
| 川崎鑄造所 | 機械鑄造 | 古川町 | 川崎直右衛門 | 全 | 十七年三月 | 三五 | | | | | | | | | | | | | | |
| 北村金衡製造所 | 金庫 | 安治川通南二丁目 | 北村清造 | 全 | 七年六月 | 一五 | | | | | | | | | | | | | | |
| 天滿織物株式會社 | 綿織物 | 西成川崎 | 天滿織物株式會社 | 全 | 二十年三月 | 八三 | | | | | | | | | | | | | | |
| 天滿紡績株式會社 | 綿糸 | 全 | 天滿紡績株式會社 | 全 | 二十年三月 | 一四三 | | | | | | | | | | | | | | |
| 大阪製綿株式會社 | 打綿 | 全 | 大阪製綿株式會社 | 全 | 廿六年十月 | 四三 | | | | | | | | | | | | | | |
| 大阪電氣分銅株式會社 | 電氣銅線製線板 | 全 | 大阪電氣分銅株式會社 | 全 | 廿六年四月 | 七〇 | | | | | | | | | | | | | | |
| 製硝合資會社 | 硝 | 全 | 製硝合資會社 | 全 | 廿六年三月 | 三七 | | | | | | | | | | | | | | |
| 日本坩堝合資會社 | 坩堝及耐火煉瓦 | 全 | 日本坩堝合資會社 | 全 | 十九年十二月 | 三八 | | | | | | | | | | | | | | |
| 奧村工場 | モスリン友染 | 全 | 奧村源次郎 | 全 | 十年三月 | 三八 | | | | | | | | | | | | | | |
| 全分工場 | 全 | 全 | 全 | 全 | 廿九年九月 | 一七 | | | | | | | | | | | | | | |
| 製丹工場 | 鉛丹 | 全 | 玉田元吉 | 全 | 二十年三月 | 一〇 | | | | | | | | | | | | | | |
| 木村工場 | 藥瓶 | 全 | 木村新兵衛 | 全 | 廿九年七月 | 一五 | | | | | | | | | | | | | | |

| | | | | | | | | | |
|-----------|----------|----------|-----------|--------|-------|-----|----|-----|-----|
| 合資會社天滿染工場 | 染物 | 豐崎大字國分寺 | 合資會社天滿染工場 | 全 | 廿九年三月 | 六〇 | 一〇 | 二 | 一八 |
| 藤木工場 | 硝子摺全 | 藤木長次郎 | 全 | 廿九年十二月 | 一〇 | 一〇 | 一 | 一 | 一 |
| 硝子製造所 | 羅紗硝子全 | 濱谷末太郎 | 全 | 廿七年四月 | 四六 | 三六 | 一 | 一 | 一 |
| 藤井工場 | 硝子全 | 藤井信太郎 | 全 | 廿七年一月 | 一五 | 一五 | 一 | 一 | 一 |
| 福堂社 | 寸全 | 伊藤儀三郎 | 全 | 十四年四月 | 二五 | 六八 | 一 | 一 | 一 |
| 平野紡績野田分工場 | 綿糸東成野田 | 平野紡績株式會社 | 全 | 廿六年三月 | 二六 | 四九六 | 三 | 一〇〇 | 一〇〇 |
| 品川製造所 | 寸全 | 品川衛夫 | 全 | 廿六年四月 | 六 | 一八 | 一 | 一 | 一 |
| 大槻工場 | 硝子瓶 | 大槻萬次郎 | 全 | 廿八年五月 | 二 | 一 | 一 | 一 | 一 |
| 柳製帽場 | 帽子全 | 柳直常 | 全 | 廿九年三月 | 二 | 二 | 一 | 一 | 一 |
| 金田工場 | 銅卸 | 金田瀧藏 | 全 | 卅一年三月 | 六〇 | 九〇 | 一 | 一 | 一 |
| 朝陽館 | 燐寸全 | 古塚宗吉 | 全 | 三十年二月 | 五八 | 一八〇 | 一 | 一 | 一 |
| 平田工場 | 硝子全 | 平田辰之助 | 全 | 廿八年五月 | 一六 | 一 | 一 | 一 | 一 |
| 本野工場 | 全 | 本野久吉 | 全 | 廿九年六月 | 一八 | 一 | 一 | 一 | 一 |
| 都島工場 | 莫大小製造 | 都島大字善源寺 | 全 | 廿九年十月 | 五 | 一 | 一 | 一 | 一 |
| 日本衛器株式會社 | 衛器製造 | 日本衛器株式會社 | 全 | 廿九年八月 | 四八 | 一 | 一 | 一 | 一 |
| 三平株式會社 | 黃銅卸 | 三平株式會社 | 全 | 廿二年十月 | 三七六 | 一六四 | 一 | 一 | 一 |
| 中島織工場 | 硝子一ル硝子一ル | 中島榮三郎 | 全 | 廿五年一月 | 六 | 三〇 | 一 | 一 | 一 |
| 珠那燒株式會社 | 燒製食器 | 珠那燒株式會社 | 全 | 三十年七月 | 三〇 | 一 | 一 | 一 | 一 |

| | | | | | | | | | |
|-----------|---------|---|---|-------|-----|-----|---|---|---|
| 尾田カバン合資會社 | 匣カバン製造 | 全 | 全 | 三十年一月 | 一四 | 一五 | 一 | 一 | 一 |
| 山本友染工場 | 毛斯給友禪染 | 全 | 全 | 廿九年四月 | 二〇 | 一 | 一 | 一 | 一 |
| 芦森製網所 | 麻、網繩類 | 全 | 全 | 廿一年一月 | 二 | 三〇 | 一 | 一 | 一 |
| 羽根田友染工場 | 毛斯給友禪染 | 全 | 全 | 廿九年二月 | 四 | 一 | 一 | 一 | 一 |
| 日本紡績株式會社 | 綿糸下 | 全 | 全 | 廿六年二月 | 三八〇 | 一〇四 | 一 | 一 | 一 |
| 大阪精粉株式會社 | 米穀精粉 | 全 | 全 | 廿三年三月 | 一一 | 一 | 一 | 一 | 一 |
| 福島紡績株式會社 | 綿糸全 | 全 | 全 | 廿五年八月 | 一五三 | 六五 | 一 | 一 | 一 |
| 住友伸銅場 | 銅、真鍮、板棒 | 全 | 全 | 三十年四月 | 五〇 | 一 | 一 | 一 | 一 |
| 幸西銅吹場 | 銀、銅吹分 | 全 | 全 | 卅一年五月 | 五三 | 三 | 一 | 一 | 一 |
| 保田友禪工場 | 毛斯給友禪染 | 全 | 全 | 廿二年八月 | 二 | 一 | 一 | 一 | 一 |
| 大阪盛業株式會社 | 各種ブラッ | 全 | 全 | 廿一年十月 | 二八二 | 一〇八 | 一 | 一 | 一 |
| 武田友禪工場 | 毛斯給友禪染 | 全 | 全 | 廿九年六月 | 一五 | 一 | 一 | 一 | 一 |
| 攝津製油株式會社 | 菜種油 | 全 | 全 | 廿二年五月 | 一〇一 | 五 | 一 | 一 | 一 |
| 幸英館 | 晒粉 | 全 | 全 | 廿九年六月 | 二〇 | 一 | 一 | 一 | 一 |
| 西成製紙合資會社 | 洋紙 | 全 | 全 | 三十年五月 | 二〇 | 一 | 一 | 一 | 一 |
| 今木工場 | 機械鑄物 | 全 | 全 | 三十年二月 | 一〇 | 一 | 一 | 一 | 一 |
| 平野友禪工場 | 毛斯給友禪染 | 全 | 全 | 卅一年十月 | 一八 | 一 | 一 | 一 | 一 |

第三 市立小學校

| 校 稱 | 所 在 地 | 創 立 年 月 | 修 業 年 限 | 學 級 數 | | 訓 導 員 | | 兒 童 | | 卒 業 兒 童 | | 校 長 |
|----------|---------|---------------------------------|---------|-------|----|-------|---|-----|-----|---------|----|--------|
| | | | | 男 | 女 | 男 | 女 | 男 | 女 | 男 | 女 | |
| 盈進高等小學校 | 菅原町 | 明治十九年四月 | 四年 | 三 | 二 | 一 | 一 | 九七五 | 四八三 | 八八 | 二七 | 磯田 樸夫 |
| 分教場 | 中之島五丁目 | 全 | 全 | 二 | 二 | 一 | 一 | 一七三 | 一七三 | 三六 | 九 | 全 |
| 都島尋常小學校 | 都島 | 全二十年五月 | 全 | 二 | 一 | 一 | 一 | 七八 | 六九 | 一一 | 三 | 下村 訓賀 |
| 野田尋常小學校 | 東成野田 | 全十三年五月 | 全 | 四 | 二 | 一 | 一 | 一〇〇 | 八九 | 七 | 三 | 外山 藤四郎 |
| 相生尋常小學校 | 相生町 | 全五年八月 | 全 | 五 | 三 | 一 | 一 | 一四七 | 一一三 | 二八 | 二〇 | 小原國太郎 |
| 岩井尋常小學校 | 岩井町二丁目 | 全六年七月 | 全 | 六 | 三 | 一 | 一 | 三〇六 | 二二二 | 四六 | 二〇 | 高橋 直保 |
| 分教場 | 空心町二丁目 | 全六年五月 | 全 | 六 | 三 | 一 | 一 | 一一三 | 三三六 | 四 | 四 | 全 |
| 瀧川尋常小學校 | 瀧川町 | 全五年八月 | 全 | 一六 | 一〇 | 二 | 二 | 三八九 | 三三七 | 七〇 | 七〇 | 志貴 覺瑞 |
| 菅南尋常小學校 | 天神筋町 | 全六年五月 | 全 | 八 | 五 | 一 | 一 | 一九三 | 一七八 | 四〇 | 四〇 | 中島 捨三 |
| 堀川尋常小學校 | 綿屋町 | 全六年三月 | 全 | 一六 | 一一 | 三 | 四 | 四二二 | 四〇四 | 四九 | 三九 | 常光 定吾 |
| 野崎高等小學校 | 北野 | 全廿六年四月 | 全 | 二四 | 一〇 | 二 | 二 | 七〇〇 | 五一一 | 五七 | 五四 | 山村 仙一郎 |
| 西天滿尋常小學校 | 木橋町 | 全十八年十月 | 全 | 一七 | 一三 | 一 | 一 | 四八三 | 四四二 | 一〇六 | 八〇 | 多羅尾 光利 |
| 堂島尋常小學校 | 堂島渡通二丁目 | 全五年七月 | 全 | 一五 | 九 | 一 | 一 | 三五一 | 三六八 | 一〇六 | 九三 | 羽原 猛郎 |
| 曾根高等小學校 | 曾根崎 | 高等科全七年六月 高等科全廿三年六月 專修科三ヶ年 | 全 | 二四 | 一七 | 二 | 二 | 七二三 | 五五七 | 一一 | 八五 | 大塚 富之助 |

第四 市立幼稚園

| 園 稱 | 所 在 地 | 創 立 年 月 | 保 育 年 限 | 組 數 | 職 員 | | 幼 兒 | | 保 育 幼 兒 | | 園 長 |
|----------|----------|---------|---------|-----|---------|---|-----|-----|---------|----|--------|
| | | | | | 保 姆 助 手 | 男 | 女 | 男 | 女 | | |
| 中之島尋常小學校 | 中之島四丁目 | 全五年五月 | 四ヶ年 | 一 | 一 | 一 | 一五五 | 一五五 | 三〇 | 三〇 | 京極 昇三郎 |
| 神子田尋常小學校 | 上福島 | 全七年八月 | 全 | 一 | 一 | 一 | 二二四 | 二二四 | 四三 | 四三 | 栗原 毅 |
| 下福島尋常小學校 | 下福島 | 全十年六月 | 全 | 一 | 一 | 一 | 一五九 | 一五九 | 二二 | 二二 | 野村 菊太郎 |
| 玉川尋常小學校 | 西成野田 | 全七年八月 | 全 | 一 | 一 | 一 | 二六七 | 二六七 | 三三 | 三三 | 藤 訪 敬治 |
| 若分尋常小學校 | 安治川通北一丁目 | 全六年二月 | 全 | 一 | 一 | 一 | 二二六 | 二二六 | 三六 | 三六 | 富田 丑之助 |
| 安治川尋常小學校 | 安治川通南一丁目 | 全廿八年一月 | 全 | 一 | 一 | 一 | 三〇七 | 三〇七 | 六五 | 六五 | 泉原 龜藏 |
| 相生幼稚園 | 相生町 | 明治廿六年四月 | 三ヶ年 | 二 | 一 | 一 | 三三 | 三三 | 一四 | 一四 | 小原國太郎 |
| 岩井幼稚園 | 岩井町二丁目 | 全十七年十一月 | 二ヶ年 | 二 | 一 | 一 | 五一 | 五一 | 四七 | 四七 | 高橋 直保 |
| 瀧川幼稚園 | 河内町一丁目 | 全二十年五月 | 三ヶ年 | 四 | 二 | 二 | 一一七 | 一一七 | 三九 | 三九 | 志貴 覺瑞 |
| 菅南幼稚園 | 此花町一丁目 | 全十七年十一月 | 全 | 三 | 二 | 二 | 五八 | 五八 | 二〇 | 二〇 | 中島 捨三 |
| 堀川幼稚園 | 東堀川町 | 全十九年七月 | 全 | 二 | 一 | 一 | 六八 | 六八 | 一三 | 一三 | 常光 定吾 |

| | | | | | | | | | | | |
|--------|----------|---|--------|----|----|---|-----|-----|-----|-----|-------|
| 西天滿幼稚園 | 木幡町 | 全 | 廿六年四月全 | 三 | 二 | 一 | 一〇 | 一〇 | 五 | 四 | 多羅尾光利 |
| 堂島幼稚園 | 堂島濱通二丁目 | 全 | 廿六年四月全 | 四 | 一 | 一 | 一四 | 一三 | 三 | 三 | 羽原猛郎 |
| 中之島幼稚園 | 中之島四丁目 | 全 | 二十年四月全 | 二 | 一 | 一 | 四 | 三 | 六 | 三 | 京極昇三郎 |
| 安治川幼稚園 | 安治川通南一丁目 | 全 | 廿五年四月全 | 二 | 一 | 一 | 五 | 六 | 二 | 二 | 泉原龜藏 |
| 合計 | | | | 二四 | 一五 | 七 | 六九五 | 六三九 | 二一九 | 一九五 | |

第五 就學人員年齡

| 職業別 | 性別 | | 年齡 | | 合計 | | |
|-----|-------|-----|-------|-----|-------|-------|-------|
| | 男 | 女 | 六歲 | 七歲 | | | |
| 農業 | 三六四 | 四三一 | 三五一 | 三五六 | 三三七 | | |
| 工業 | 二七七 | 二七二 | 三五三 | 三四三 | 三五三 | | |
| 商業 | 一三二 | 八一 | 一五 | 八五 | 一三五 | | |
| 勞力 | 二〇九 | 一八九 | 二二二 | 一九八 | 二四〇 | | |
| 合計 | 一、〇三六 | 九〇三 | 一、〇七二 | 九四七 | 一、〇三六 | | |
| | | | 十歲 | 十一歲 | 十二歲 | 十三歲 | 計 |
| 農業 | 三六四 | 四三一 | 三九六 | 三四九 | 四六四 | 二〇六 | 二、九六二 |
| 工業 | 二七七 | 二七二 | 三五八 | 二六二 | 四〇九 | 二四二 | 二、六〇六 |
| 商業 | 一三二 | 八一 | 一七九 | 一五二 | 二〇七 | 四二 | 二、四二九 |
| 勞力 | 二〇九 | 一八九 | 二二七 | 一九六 | 二四三 | 一六三 | 二、八四〇 |
| 合計 | 一、〇三六 | 九〇三 | 一、〇七二 | 九四七 | 一、〇三六 | 一、〇三六 | 一、〇三六 |

第六 市立小學校坪數教室數

| 校名 | 校種 | 敷地 | 坪數 | 建築物 | 坪數 | 教室數 |
|----------|-------|----|-------|-----|-------|-------|
| 盈進高等小學校 | 高等小學校 | 分本 | 三、四七九 | | 三、三〇三 | 二六 |
| 都島尋常小學校 | 尋常小學校 | | 九、三五〇 | | 五、八五〇 | 三三 |
| 野田尋常小學校 | 尋常小學校 | | 八、八〇〇 | | 七、五八九 | 四 |
| 相屋尋常小學校 | 尋常小學校 | | 四、〇七五 | | 一、二二五 | 六 |
| 岩井尋常小學校 | 尋常小學校 | 分本 | 三、〇六五 | | 一、五〇七 | 七 |
| 瀧川尋常小學校 | 尋常小學校 | | 六、四六五 | | 一、八〇九 | 七 |
| 菅南尋常小學校 | 尋常小學校 | | 二、〇八六 | | 一、一七二 | 八 |
| 那川尋常小學校 | 尋常小學校 | | 三、三三三 | | 二、二六五 | 一七 |
| 野崎高等小學校 | 高等小學校 | | 七、三二〇 | | 四、一五七 | 三三 |
| 西天滿尋常小學校 | 尋常小學校 | | 六、三二九 | | 五、五五〇 | 一七 |
| 堂島尋常小學校 | 尋常小學校 | | 三、〇三二 | | 四、〇九〇 | 一四 |
| 曾根崎高等小學校 | 高等小學校 | | 六、六三五 | | 五、五六八 | 一三 |
| 中之島尋常小學校 | 尋常小學校 | | 五、九九二 | | 三、三〇〇 | 一八 |
| 神子田尋常小學校 | 尋常小學校 | | 九、〇五〇 | | 四、一三二 | 一一 |
| 下福島尋常小學校 | 尋常小學校 | | 三、六三〇 | | 一、五九〇 | 六 |
| 合計 | | | 一、〇三六 | | 一、〇三六 | 一、〇三六 |

玉川尋常小學校
 芦分尋常小學校
 安治川尋常小學校
 合計

六七六、〇〇
 一七八、五〇
 二三九、五〇
 八、三三五、〇八

三五一、五〇
 一八四、〇五
 一六六、七五
 五、四九九、八六

六
 一一
 一三
 一三七

第七

市立小學校費收支

| 校別 | 收入 | | 支出 | |
|--|-------|-------|-------|-------|
| | 授業料 | 不用品拂代 | 給料 | 雜費 |
| 盈進都島野田相生岩井瀧川菅南堀川野崎四天堂會根崎中之島神子田下福島玉川芦分安治川 | 1,000 | 1,000 | 1,000 | 1,000 |
| 計 | 3,100 | 3,100 | 3,100 | 3,100 |

第八

市立幼稚園費收支

| 費目 | 相生 | 岩井 | 瀧川 | 菅南 | 堀川 | 四天 | 堂島 | 中之島 | 安治川 | 計 |
|-------|-------|-------|-------|-------|-------|-------|-------|-------|-------|--------|
| 建築修繕費 | 2,380 | 1,640 | 2,710 | 3,150 | 3,200 | 3,400 | 3,800 | 4,200 | 4,800 | 28,280 |
| 計 | 2,380 | 1,640 | 2,710 | 3,150 | 3,200 | 3,400 | 3,800 | 4,200 | 4,800 | 28,280 |

| 費目 | 收入 | | 支出 | |
|-----|---------|---------|--------|--------|
| | 保育料 | 區費 | 給料 | 雜費 |
| 相生 | 8,580 | 25,592 | 1,915 | 1,775 |
| 岩井 | 14,520 | 24,578 | 2,000 | 2,504 |
| 瀧川 | 27,596 | 73,145 | 6,281 | 1,439 |
| 菅南 | 18,026 | 54,019 | 3,000 | 1,607 |
| 堀川 | 27,875 | 69,324 | 5,000 | 3,772 |
| 四天 | 20,955 | 11,269 | 7,035 | 2,508 |
| 堂島 | 19,759 | 8,552 | 7,945 | 670 |
| 中之島 | 9,859 | 4,025 | 3,430 | 2,871 |
| 安治川 | 13,000 | 4,180 | 2,230 | 1,468 |
| 計 | 145,287 | 277,792 | 39,430 | 23,377 |

第九 學務委員費支出

| 校名 | 校別 | 費目別 | | 諸給與 | 報酬 | 旅費 | 備品費 | 消耗品費 | 計 | |
|------------|--------|----------|---|-----|----|----|-----|------|-----|-------|
| | | 盈進 | 都島野田相生岩井瀧川菅南堀川野崎四天滿堂島曾根崎中之島神子田下福島玉川若安治川 | | | | | | | |
| 關西法律學校 | 河內町一丁目 | 明治十九年十二月 | 法律、經濟 | 三年 | 三 | 男 | 三六九 | 女 | 二四五 | 加太邦憲 |
| 大阪共立藥學校 | 今井町 | 廿三年十月 | 藥學 | 二年 | 四 | 男 | 八一 | 女 | 二五二 | 石津作治郎 |
| 本間水練學校 | 中之島二丁目 | 廿五年七月 | 水練 | 六十日 | 三 | 男 | 五〇 | 女 | 二四 | 本間秀次郎 |
| 三榮學校 | 堂島船大工町 | 十三年九月 | 算術、讀書 | 三年 | 六 | 男 | 四八 | 女 | 二四 | 吉田門治 |
| 盈缶學校 | 松ヶ枝町 | 六年九月 | 漢學 | 全 | 三 | 男 | 一八 | 女 | 二 | 市村元貞 |
| 西川裁縫學校 | 菅原町 | 廿四年七月 | 裁縫、毛糸編 | 四年 | 四 | 男 | 一 | 女 | 一 | 西川ツル |
| 日新義塾 | 木橋町 | 十七年二月 | 漢學 | 三年 | 六 | 男 | 二八 | 女 | 一五 | 富本時次郎 |
| 西蒙學館 | 宗是町 | 十八年八月 | 普通學 | 二年 | 四 | 男 | 五〇 | 女 | 一 | 岡田章平 |
| 常磐木裁縫學校 | 岩井町二丁目 | 十九年七月 | 裁縫其他 | 四年 | 三 | 男 | 二八 | 女 | 三 | 堀田忠晴 |
| 寧靜塾 | 中之島四丁目 | 廿五年五月 | 算術、漢文 | 三年 | 三 | 男 | 二二 | 女 | 三 | 橫關昂藏 |
| 厚民學校 | 全六丁目 | 十年三月 | 算術、讀書 | 四年 | 八 | 男 | 三二 | 女 | 三 | 酒井暉晃 |
| 陸海軍人受驗準備學校 | 信保町二丁目 | 廿二年三月 | 普通學 | 三年 | 三 | 男 | 七二 | 女 | 一七 | 小森數藏 |
| 愛隣夜學校 | 上福島 | 廿八年三月 | 全 | 四年 | 四 | 男 | 三〇 | 女 | 一〇 | 林可彦 |
| 北秀學校 | 北野 | 廿三年一月 | 修身、習字 | 三年 | 一 | 男 | 一三 | 女 | 一 | 松田トミ |
| 中島裁縫學校 | 曾根崎 | 廿四年九月 | 裁縫 | 全 | 三 | 男 | 一三 | 女 | 一 | 中島タカ |
| 精干塾 | 北野 | 廿七年四月 | 漢學、文章 | 四年 | 四 | 男 | 一〇 | 女 | 一 | 伊良子晴洲 |
| 工業修學校 | 宗是町 | 三十年五月 | 普通學 | 三年 | 三 | 男 | 四〇 | 女 | 一 | 野口銚太郎 |
| 計 | | | | | | 男 | 二八 | 女 | 一五 | |

第十 私立各種學校

| 名稱 | 所在地 | 創立年月 | 學科 | 年修業 | 數級學 | 教員 | 生徒 | 卒業生 | 校主 | |
|---------|--------|----------|--------|-----|-----|----|-----|-----|-----|-------|
| 關西法律學校 | 河內町一丁目 | 明治十九年十二月 | 法律、經濟 | 三年 | 三 | 男 | 三六九 | 女 | 二四五 | 加太邦憲 |
| 大阪共立藥學校 | 今井町 | 廿三年十月 | 藥學 | 二年 | 四 | 男 | 八一 | 女 | 二五二 | 石津作治郎 |
| 本間水練學校 | 中之島二丁目 | 廿五年七月 | 水練 | 六十日 | 三 | 男 | 五〇 | 女 | 二四 | 本間秀次郎 |
| 三榮學校 | 堂島船大工町 | 十三年九月 | 算術、讀書 | 三年 | 六 | 男 | 四八 | 女 | 二四 | 吉田門治 |
| 盈缶學校 | 松ヶ枝町 | 六年九月 | 漢學 | 全 | 三 | 男 | 一八 | 女 | 二 | 市村元貞 |
| 西川裁縫學校 | 菅原町 | 廿四年七月 | 裁縫、毛糸編 | 四年 | 四 | 男 | 一 | 女 | 一 | 西川ツル |

衛生之部

六〇

| 第一 病院醫師 | | 病 院 | | 名 稱 | | 名 稱 | | 名 稱 | |
|---------|--------|-----|---|-----|---|-----|----|-----|---|
| 名 | 稱 | 所 | 在 | 地 | 名 | 稱 | 名 | 稱 | 數 |
| 大阪醫學校病院 | 常安町 | 全 | 科 | 醫師 | 齒 | 科 | 醫師 | 一〇八 | |
| 私立高橋病院 | 若松町 | 齒 | 科 | 醫師 | 出 | 張 | 診 | 斷 | 所 |
| 私立長谷川病院 | 下福島 | 醫師 | 出 | 張 | 診 | 斷 | 所 | 二九 | |
| 私立大阪癩狂院 | 豐崎大字本庄 | 醫師 | 出 | 張 | 診 | 斷 | 所 | 六 | |
| 私立川村病院 | 古川町 | 醫師 | 出 | 張 | 診 | 斷 | 所 | 二九 | |

第二 種痘係員及經費

| 施 術 所 數 | 理 醫 | 係 員 | 種 痘 費 |
|---------|-----|-----|-----------|
| 一三 | 四 | 八 | 二、二八四、五一〇 |

第三 種痘人員

| 種 痘 年 別 | 初 種 | 再 種 | 三 種 | 合 計 |
|---------|-------|-------|-------|-------|
| 一年未滿 | 二、五九〇 | 二、五九〇 | 二、五九〇 | 二、五九〇 |
| 一年以上未滿 | 一九九 | 一九九 | 一九九 | 一九九 |
| 二年以上未滿 | 三三〇 | 三三〇 | 三三〇 | 三三〇 |
| 五年以上未滿 | 二八 | 二八 | 二八 | 二八 |
| 十五年以上未滿 | 一〇 | 一〇 | 一〇 | 一〇 |
| 計 | 三、九五七 | 三、九五七 | 三、九五七 | 三、九五七 |

第四 傳染病

| 病 名 | 三 年 | | 十 年 | | 一 年 | | 三 年 | | 十 年 | |
|--------|-------|-------|---------|---------|---------|---------|---------|---------|---------|---------|
| | 死 | 全 | 死 | 全 | 死 | 全 | 死 | 全 | 死 | 全 |
| 虎列拉病 | 三 | 三 | 二 | 二 | 二 | 二 | 二 | 二 | 二 | 二 |
| 腸窒扶斯病 | 三 | 三 | 二 | 二 | 二 | 二 | 二 | 二 | 二 | 二 |
| 發疹室扶斯病 | 三 | 三 | 二 | 二 | 二 | 二 | 二 | 二 | 二 | 二 |
| 天然痘 | 三 | 三 | 二 | 二 | 二 | 二 | 二 | 二 | 二 | 二 |
| 實布羅利亞病 | 三 | 三 | 二 | 二 | 二 | 二 | 二 | 二 | 二 | 二 |
| 赤痢病 | 三 | 三 | 二 | 二 | 二 | 二 | 二 | 二 | 二 | 二 |
| 豫防消毒概費 | 四、一八〇 | 四、一八〇 | 一〇、五九四〇 | 一〇、五九四〇 | 一〇、五九四〇 | 一〇、五九四〇 | 一〇、五九四〇 | 一〇、五九四〇 | 一〇、五九四〇 | 一〇、五九四〇 |

衛生

六一

| | | | | |
|-----------------------|---------|-------|-----|-----|
| 附 行 商 方 數 | 藥劑師 | 三四 | 二一九 | 二二〇 |
| | 入齒拔齒業 | 一二 | 三八 | 五五 |
| | 阿片賣買特許者 | 一 | 四五 | 四七 |
| | 凍水貯場 | 六 | 七〇 | 四一 |
| 賣藥請賣方數 | 七〇、七一二 | 二、九二二 | | |

衛生

六四

收稅之部

| 第一 | | 直稅間稅徵收額 | |
|---------|-------|-------------|-------------|
| 地所酒醬賣營合 | 稅 | 年 | 次 |
| 得造油藥業 | 租稅稅稅稅 | 三十一 | 三十一 |
| | | 年度 | 年度 |
| | | 二六、九三〇、七六九 | 二六、〇八七、九八一 |
| | | 三五、二二三、九九三 | 三四、八八五、三五二 |
| | | 二〇三、〇二二、〇一六 | 一九二、九一一、九六五 |
| | | 七二五、九七八 | 一、九二〇、六一二 |
| | | 七二〇、〇〇〇 | 六五二、〇〇〇 |
| | | 八六、二〇三、六五六 | 六四、三七一、四六一 |
| | | 三五二、七九六、四二二 | 三二〇、八二九、三七〇 |

| 第二 | | 地方稅徵收額 | |
|----|----|------------|------------|
| 地租 | 稅 | 年 | 次 |
| 家屋 | 稅割 | 三十一 | 三十一 |
| | | 年度 | 年度 |
| | | 九、三六三、〇〇四 | 一一、五八二、六三五 |
| | | 二八、八〇〇、八七三 | 二三、〇九五、九七一 |

收稅

六五

| | | | | |
|----|----------------|----|---------------------------------------|--------------------------------------|
| 收稅 | 地價 營業 家屋 | 稅目 | 三十一年度 | 三十年度 |
| | | 次 | 三、一五二、六四八 二八、七九五、九三六 三七、二三六、九九九 | 六、三〇三、八四八 一、一二七、一一六 二九、九六一、三五九 |

第三 市稅徵收額

| | | | | | | | | | | |
|-------------|------------|-----------|---------|---------|--------|--------|--------|------------|-----------|---------|
| 營業稅附加稅計 | 西洋形船稅 | 日本形船稅 | 自轉車稅 | 駕籠稅 | 漁業稅 | 乘馬稅 | 車馬稅 | 船稅 | 人壽席稅 | 合計 |
| 一〇三、九六四、二八五 | 一八、一七七、三〇〇 | 七、七二九、三〇〇 | 二七三、三〇〇 | 一六一、〇〇〇 | 五二、五〇〇 | 六七、四五〇 | 一八、〇〇〇 | 一五、一四六、八三四 | 一、九二一、二七五 | 五〇六、〇一五 |
| 九三、一一〇、三九〇 | 一三、五一二、六〇二 | 五、八四四、九九〇 | 六八四、五五二 | 一〇八、七五〇 | 二五、九二〇 | 六八、五三〇 | 六、八〇〇 | 一四、九四七、五〇〇 | 一、七一九、二五〇 | 五五五、八六三 |

| | | | | | | | | | | | | | | | | | | | |
|-----------|-----------|---------|--------|---------|---------|---------|---------|---------|---------|---------|---------|-----------|-----------|--------|-------|---------|-----------|-----------|-----------|
| 營業稅 | 商工業 | 料理屋稅 | 待合茶屋稅 | 芝居茶屋稅 | 飲食店稅 | 湯屋稅 | 理髮人稅 | 遊藝師匠稅 | 遊藝稼人稅 | 相撲稅 | 俳優稅 | 幫間稅 | 藝妓稅 | 演劇稅 | 興行稅 | 遊覽所稅 | 遊技場稅 | 雜種稅 | 合計 |
| 五、九三四、一三三 | 一、二九一、八七五 | 四七、〇〇〇 | 二四、七五〇 | 一八、二五〇 | 六七三、一二五 | 五八五、〇〇〇 | 四五五、二五〇 | 一二一、〇〇〇 | 三七〇、〇〇〇 | 三、六二五 | 二二四、五〇〇 | 九、二一九、五〇〇 | 二、六〇一、〇六〇 | 五六、七三二 | 二、六五四 | 一一九、〇〇〇 | 一、一九〇、〇〇〇 | 一、一七九、二五〇 | 五、五六九、〇五〇 |
| 一、二一二、五一〇 | 三八、三〇〇 | 一〇五、〇〇〇 | 八〇、八〇〇 | 六一一、五六〇 | 五四一、二〇〇 | 四一二、〇九〇 | 七一、四六〇 | 二六一、五五〇 | 五、八七五 | 一一七、九〇〇 | 六、八〇〇 | 七、七三八、八〇〇 | 四、一八二、八三五 | 三四、五三七 | 三、五八〇 | 六三、一八〇 | 一、二二二、五一〇 | 三、五八〇 | 五、五六九、〇五〇 |

| 米穀取引所附加税 | | 三、七〇九、三七四 | 四、三九九、三九二 |
|----------|--|-------------|-------------|
| 國稅營業稅附加税 | | 四一、八九〇、七二三 | 四七、一四九、三六三 |
| 坪數割 | | 二〇、二七一、九三八 | |
| 歩一稅 | | 一九、六〇九、四二七 | 二七、〇一八、八七七 |
| 所得稅附加税 | | 一七、二〇六、七二八 | 一七、四二三、七六七 |
| 雜收入 | | 一、二二九、〇〇九 | 一八二、〇〇五 |
| 國庫下渡金 | | 四、四六三、〇三九 | 四、四一一、一〇二 |
| 合計 | | 一七七、五六五、八〇一 | 一四七、九七六、八二九 |

收稅

六八

| 第四區費徵收額 | | 三十一年度 | 三十年度 |
|---------|--|--------------|------------|
| 家屋割 | | 五七、六四〇、六三一 | 三五、四〇九、〇八一 |
| 營業割 | | 一一、六五三、六二六 | 九、六九五、〇七二 |
| 國稅營業稅附加 | | 三四、〇六六、二四三 | 二二、四七七、一八七 |
| 地價割 | | 一一、七七〇、六四〇 | |
| 合計 | | 一、二五、一三一、一四〇 | 六七、五八一、三四〇 |

| 第五地方稅免除者 | | 三十一年 | 三十年 | 合計 |
|----------|-------|------|-----|----|
| 業名 | 商業 | 一 | 二 | 三 |
| 業名 | 工業 | | | |
| 業名 | 雜業 | | | |
| 業名 | 盲人 | 二〇 | 二五 | 四 |
| 業名 | 不具者 | | | |
| 業名 | 六十才以上 | | | |
| 合計 | | 一 | 二 | 三 |
| 人員 | | 三十一年 | 三十年 | 合計 |
| | | 一 | 二 | 三 |

| 第六諸稅怠納者 | | 國稅 | 地方稅 | 市稅 | 區費 |
|---------|-------------|----------|---------|---------|----------|
| 事由 | 督促合狀ヲ配附セシモノ | 三十一年度 | 三十一年度 | 三十一年度 | 三十一年度 |
| 不納人員 | | 一、五〇八 | 一、四六三 | 二、三二八 | 二、七九 |
| 不納金額 | | 一、九五 | 一、一〇 | 二、九五 | 三、〇九 |
| 不納人員 | | 八〇五、九四八 | 二八〇、四五六 | 三〇、四六四 | 一七、一九〇八 |
| 不納金額 | | 二、八〇、四五六 | 三〇、四六四 | 一七、一九〇八 | 五、三五、三三九 |
| 不納人員 | | 二、三二八 | 二、三二八 | 二、三二八 | 二、三二八 |
| 不納金額 | | 二、三二八 | 二、三二八 | 二、三二八 | 二、三二八 |
| 不納人員 | | 二、三二八 | 二、三二八 | 二、三二八 | 二、三二八 |
| 不納金額 | | 二、三二八 | 二、三二八 | 二、三二八 | 二、三二八 |

| 第七賦金雜收入 | | 賦金 | 使用料 | 手数料 |
|---------|----|-----------|--------|-------|
| 年次 | 種目 | 貸座敷娼妓家形小形 | 川中使用料 | 溝上使用料 |
| | | | 山崎魚貸下料 | 道路使用料 |
| | | | 橋上使用料 | 堤防使用料 |
| | | | 戶籍手数料 | |

六九

| 收 税 | |
|------|---------|
| 三十一年 | 五三三、八〇〇 |
| 三十年 | 四四五、二五〇 |
| 三十一年 | 四一八、四八三 |
| 三十年 | 三五八、四二二 |
| 三十一年 | 一五五、〇〇〇 |
| 三十年 | 三二二、五〇〇 |
| 三十一年 | 七五二、二〇四 |
| 三十年 | 七四八、九〇五 |
| 三十一年 | 三二、五四二 |
| 三十年 | 一、三三〇 |
| 三十一年 | 八三、五六一 |
| 三十年 | 八〇、六四八 |
| 三十一年 | 六二八、九三五 |
| 三十年 | 一〇、七九六 |
| 三十一年 | 六七、七九二 |
| 三十年 | 四〇〇 |
| 三十一年 | 九〇五、〇五〇 |
| 三十年 | — |

| 第八 授業料保育料不用品拂代及雜入 | | | | | |
|-------------------|-------------|-----------|-----------|------------|-----|
| 年 次 | 種 目 | 授 業 料 | | | 合 計 |
| | | 保 育 料 | 不用品拂代及雜入 | 合 計 | |
| 三十一年 | 一三三、六六九、九二一 | 一、四八九、一二二 | 一、一二五、五九三 | 二六、二八四、六二六 | |
| 三十年 | 一八、九九五、四三七 | 一、三九五、八一九 | 二、五一〇、三〇八 | 二二、九〇一、五六四 | |

職 事

第一 官衙公廨及官舎

| 官 衙 公 廨 | | | |
|-------------|-------------------|-------------|-------------------|
| 名 | 稱 | 位 置 | 名 稱 |
| 造幣局 | 新川崎町 | 若松町 | 天神橋筋四丁目 |
| 大阪控訴院 | 老松町二丁目 | 北警察署 | 老松町三丁目 |
| 公證人杉野興宗役場 | 老松町二丁目 | 執達吏井上幾次郎役場 | 老松町三丁目 |
| 公證人水橋正起役場 | 堂島濱通一丁目 | 大阪商品陳列所 | 堂島濱通二丁目 |
| 大阪一等測候所 | 全二丁目 | 大阪稅務管理局 | 中之島四丁目 |
| 大阪郵便電信局 | 中之島二丁目 | 安治川水上警察署 | 安治川通上二丁目 |
| 中之島稅務署 | 全四丁目 | 大阪船舶司檢所 | 玉江町二丁目 |
| 大阪地方海員審判所 | 玉江町二丁目 | 大阪府監獄署 | 西成川崎、北野、豐崎大字本庄、三野 |
| 大阪稅關 | 富島町 | 梅田停車場 | 會根崎 |
| 大阪郵便梅田電信部 | 會根崎 | 西成郡役所 | 上福島 |
| 會根崎警察署 | 全 | 上福島稅務署 | 全 |
| 官 舎 | | | |
| 所屬官衙名 | 位 置 | 所屬官衙名 | 位 置 |
| 大阪區裁判所天滿出張所 | 北警察署 | 大阪區裁判所天滿出張所 | 天神橋筋四丁目 |
| 大阪稅務管理局 | 中之島四丁目 | 大阪稅務管理局 | 中之島四丁目 |
| 安治川水上警察署 | 安治川通上二丁目 | 安治川水上警察署 | 安治川通上二丁目 |
| 大阪船舶司檢所 | 玉江町二丁目 | 大阪船舶司檢所 | 玉江町二丁目 |
| 大阪府監獄署 | 西成川崎、北野、豐崎大字本庄、三野 | 大阪府監獄署 | 西成川崎、北野、豐崎大字本庄、三野 |
| 梅田停車場 | 會根崎 | 梅田停車場 | 會根崎 |
| 西成郡役所 | 上福島 | 西成郡役所 | 上福島 |
| 上福島稅務署 | 全 | 上福島稅務署 | 全 |

七二

| | | | |
|---------|------------|--------|-------------|
| 造幣局 | 新川崎町 | 大阪府監獄署 | 末廣町、西成川崎、北野 |
| 大阪地方裁判所 | 若松町六番地 | 大阪控訴院 | 堂島濱通三丁目十二番地 |
| 大阪稅務管理局 | 中之島四丁目十五番地 | 大阪府 | 全三丁目一番地三番地 |
| 大阪稅關 | 玉江町二丁目十番地 | 遞信省鐵道局 | 會根 |

第二 巡查派出駐在所

| 駐派在出所名 | 位 | 駐派在出所名 | 位 |
|--------------|------|--------------|---|
| 樋上町難波橋角 | 壺屋町 | 壺屋町二丁目裏門角 | |
| 西堀川町堀川橋西詰 | 相生町 | 相生町京橋北詰 | |
| 天神橋筋一丁目天神橋北詰 | 大江橋 | 堂島船大町大江橋北詰北入 | |
| 天神筋町天神表門東角 | 淀屋橋 | 中之島一丁目淀屋橋北詰 | |
| 天神橋筋二丁目 | 綠橋 | 會根崎新地三丁目綠橋北詰 | |
| 天神橋筋三丁目字與力町角 | 渡邊橋 | 堂島濱通一丁目渡邊橋北詰 | |
| 金屋町一丁目鳥居筋角 | 田笑橋 | 堂島濱通三丁目田笑橋北詰 | |
| 空心町一丁目天滿橋北詰 | 常安橋 | 中之島四丁目常安橋北詰 | |
| 天滿橋筋三丁目字寺町角 | 堂島大橋 | 玉江町一丁目堂島大橋南詰 | |
| 安治川通上一丁目 | 富島町 | 富島町波止場 | |

| 安治川南通 | 安治川通南二丁目渡場 | 住友銀行內 | 中之島五丁目 |
|--------------|--------------|----------|------------|
| 堂島米穀取引所構內 | 堂島濱通一丁目 | 會根崎新地 | 會根崎新地二丁目樋上 |
| 商舖陳列所構內 | 堂島濱通二丁目 | 三菱製煉所 | 天滿橋筋三丁目 |
| 片町 | 野田 | 澤上江巡查駐在所 | 都島大字澤上江 |
| 片町停車場構內 | 片町停車場構內 | 日本美術協會 | 新川崎町泉布觀內 |
| 大工町裏門角 | 大工町裏門角 | 野崎 | 北野官設鐵道二番踏切 |
| 西成野田新開橋西詰西入 | 西成野田新開橋西詰西入 | 川崎 | 西成川崎字與力町 |
| 上福島汐津橋北詰 | 上福島汐津橋北詰 | 池田 | 全字池田町 |
| 全西成鐵道踏切 | 全西成鐵道踏切 | 北野 | 北野太融寺東南三辻 |
| 會根崎梅田停車場構內東端 | 會根崎梅田停車場構內東端 | 會根崎 | 會根崎露天神社表門 |
| 全梅田停車場前 | 全梅田停車場前 | 攝津製油社 | 下福島大字安井 |
| 全梅田新道四辻 | 全梅田新道四辻 | 盛業會社 | 全大字下福島 |

備考 △印ハ請願設置 ○印ハ警鐘備付 ▲印ハ電話器備付

第三 消防屯所

| 屯所名 | 位 | 屯所名 | 位 |
|-------|---|--------------|---|
| 高田 | 全 | 梅田新道四辻 | 全 |
| 梅田 | 全 | 梅田停車場前 | 全 |
| 梅田 | 全 | 會根崎梅田停車場構內東端 | 全 |
| 中道 | 全 | 西成鐵道踏切 | 全 |
| 上福島 | 全 | 上福島汐津橋北詰 | 全 |
| 野田 | 全 | 西成野田新開橋西詰西入 | 全 |
| 大工町 | 全 | 大工町裏門角 | 全 |
| 片町 | 全 | 片町停車場構內 | 全 |
| 片町 | 全 | 野田 | 全 |
| 商舖陳列所 | 全 | 堂島濱通二丁目 | 全 |
| 安治川南通 | 全 | 安治川通上一丁目 | 全 |

| | | | |
|----------|---------|----------|---------|
| 北消防組第一屯所 | 若松町 | 北消防組第四屯所 | 堂島濱通一丁目 |
| 全 第二屯所 | 瀧川町 | 全 第五屯所 | 中之島四丁目 |
| 全 第三屯所 | 空心町一丁目 | 全 第六屯所 | 古川町 |
| 會根崎消防屯所 | 會根崎警察署内 | | |

七四

第四 諸印紙賣捌所

| 位 | 置 | 賣捌人氏名 | 位 | 置 | 賣捌人氏名 |
|----------------|--------|----------------|----------------|----------------|-------|
| 相生町四百五十九番邸 | 西山ノ | 大津ミッ | 堂島濱通一丁目七番邸 | 堂島濱通一丁目七番邸 | 大津ミッ |
| 空心町一丁目五十三番邸 | 大澤義久 | 下司兒八 | 堂島裏三丁目百二十三番邸 | 堂島裏三丁目百二十三番邸 | 河本作之助 |
| 河内町二丁目百十八番邸 | 松村ミノ | 會根崎新地三丁目百十七番邸 | 堂島北町七十八番邸 | 會根崎新地三丁目百十七番邸 | 中村壽男 |
| 信保町一丁目百二十六番邸 | 邊見マヌ | 中之島一丁目二十二番邸 | 中之島一丁目二十二番邸 | 中之島一丁目二十二番邸 | 匝麩胤常 |
| 瀧川町四十八番邸 | 高井清太郎 | 中之島四丁目五十六番邸 | 中之島四丁目五十六番邸 | 中之島四丁目五十六番邸 | 光好勢以 |
| 天神橋筋一丁目百六十九番邸 | 池田時英 | 玉江町一丁目八十八番邸 | 玉江町一丁目八十八番邸 | 玉江町一丁目八十八番邸 | 服部加壽 |
| 天神橋筋二丁目百四十三番邸 | 小林吉左衛門 | 安治川通上一丁目百六十七番邸 | 安治川通上一丁目百六十七番邸 | 安治川通上一丁目百六十七番邸 | 關岡重榮 |
| 天神橋筋四丁目二百九十九番邸 | 熊田コト | 富島町十七番邸 | 富島町十七番邸 | 富島町十七番邸 | 山下辨之助 |
| 老松町一丁目八十八番邸 | 藤崎キク | 安治川通南一丁目百五十四番邸 | 安治川通南一丁目百五十四番邸 | 安治川通南一丁目百五十四番邸 | 大久保トセ |
| 老松町三丁目百六十九番邸 | 一圓イシ | | | | |

| | | | |
|---------------|--------|--------------|-------|
| 相笠町二十一番邸 | 河内谷彦三郎 | 都島大字善源寺六十一番邸 | 馬淵秀次郎 |
| 東成野田百十三番邸 | 勝芳充 | 上福島二千二百七十一番邸 | 山口惠雄 |
| 下福島大字下福島三十一番邸 | 曲直節正三郎 | 會根崎二千八百十八番邸 | 吉本重光 |
| 北野千八百十五番邸 | 長尾福松 | 西成野田百四十五番邸 | 竹井嘉三 |
| 上福島二百二十二番邸 | 野中辰之助 | 西成川崎八百八十三番邸 | 松本安兵衛 |

第五 郵便物并ニ貯金取扱所

| 位 | 置 | 取扱人氏名 | 位 | 置 | 取扱人氏名 |
|----------------|--------|---------------|-------|---|-------|
| 會根崎新地二丁目六十九番邸 | 石井万作 | 壺屋町二丁目百十一番邸 | 細原清太郎 | | |
| 全 一丁目八十六番邸 | 齋藤亦右衛門 | 空心町一丁目百十番邸 | 勝田作次郎 | | |
| 天神筋町六十二番邸 | 上野泰次郎 | 富田町百八十一番邸 | 松本直七 | | |
| 安治川通上一丁目百三十六番邸 | 山田龜太郎 | 老松町一丁目九十六番邸 | 井上喜平治 | | |
| 中之島四丁目五十八番邸 | 園三郎兵衛 | 安治川通南二丁目八十七番邸 | 小林喜兵衛 | | |
| 上福島四百七十五番邸 | 片岡鹿三郎 | 會根崎二千七百八十七番邸 | 梶米七 | | |

備考 □印ヲ附シタルハ爲換金ヲ取扱ヒ ◎印ヲ附シタルハ小包郵便ヲ取扱フ

第六 郵便切手類賣下所

七五

七五

相生町三百八十七番邸
 天滿橋筋二丁目八番邸
 相生町百七十一番邸
 朝日町八十四番邸
 龍田町四十二番邸
 紅梅町七十三番邸
 天神橋筋三丁目三百五十七番邸
 旅籠町三十番邸
 木幡町二番邸
 會根崎新地三丁目五十九番邸
 常安町六十九番邸
 老松町三丁目百六十九番邸
 古川町七十一番邸
 堂島濱通一丁目二十番邸
 中之島一丁目八番邸
 中之島五丁目二百二番邸
 菅原町二十八番邸
 絹笠町二十一番邸

餘江大字新喜多百五番邸
 天滿橋筋三丁目百七十番邸
 空心町一丁目一番邸
 空心町一丁目百十番邸
 瀧川町十五番邸
 天神橋筋一丁目八番邸
 天神橋筋三丁目二百四十三番邸
 若松町百七十六番邸
 中之島一丁目一番邸
 中之島七丁目十二番邸
 安治川通北二丁目九十一番邸
 綿屋町三十番邸
 安治川通上一丁目三十三番邸
 堂島北町三百十二番邸第二号
 堂島中一丁目四百四十五番邸
 老松町三丁目八十七番邸
 富島町六十四番邸
 堂島濱通一丁目二百三十四番邸

白屋町四十五番邸
 天滿橋筋四丁目二番邸
 金屋町二丁目五十六番邸
 岩井町一丁目百番邸
 瀧川町四十八番邸
 天神橋筋一丁目七十五番邸
 菅原町百十七番邸
 老松町三丁目二百三十八番邸
 會根崎新地三丁目百十一番邸
 安治川通南一丁目百四十五番邸
 富島町二番邸
 樋上町四十一番邸
 中之島五丁目百四十八番邸
 堂島北町十九番邸
 源藏町五十六番邸
 天神橋筋四丁目百二十二番邸
 岩井町二丁目九十七番邸
 天神橋筋町六十三番邸

信保町一丁目百四十六番邸
 富島町百三十三番邸
 堂島裏一丁目百三十三番邸
 綿屋町百二十二番邸
 東堀川町四番邸
 安治川通上一丁目百八十番邸
 西成野田番外九百七十七番邸
 堂島濱通一丁目百八十一番邸
 上福島千五百五十九番邸
 都島大字中野三十二番邸
 天神橋筋一丁目三十番邸
 伊勢町百八十八番邸
 會根崎二千六百九十三番邸
 西成川崎九百四十五番邸
 會根崎百五十三番邸
 北野三百三十番邸
 北野千九百四十四番邸
 北野千四百四十七番邸

堂島中一丁目三百二十五番邸
 紅梅町二十番邸
 樋上町二百二十九番邸
 宗是町千七番邸
 堂島裏二丁目百七十八番邸
 豐崎大字國分寺八十一番邸
 大工町百八十二番邸
 河内町一丁目百七十番邸
 安治川通北一丁目十番邸
 西成川崎四百四十番邸
 東成野田四百七十六番邸
 老松町一丁目九十六番邸
 會根崎千八百八十九番邸
 西成川崎千二百三番邸
 會根崎五百六十番邸
 北野二千五百六十六番邸
 北野千八百六十六番邸
 北野九百五十七番邸

天滿橋筋四丁目六十九番邸
 安治川通北三丁目二百六番邸
 網島町八十四番邸
 安治川通南三丁目二百四十六番邸
 上福島九十六番邸
 北野番外四百五十七番邸
 玉江町二丁目四十三番邸
 西成野田番外九百八十六番邸
 壺屋町二丁目二番邸
 富田町百八十一番邸
 會根崎番外三百二十一番邸
 會根崎千九十二番邸
 北野百九十五番邸
 會根崎新地一丁目八十六番邸
 北野三千七百八十四番邸
 北野五百七十番邸
 上福島五百四十二番邸
 會根崎千五百八十二番邸