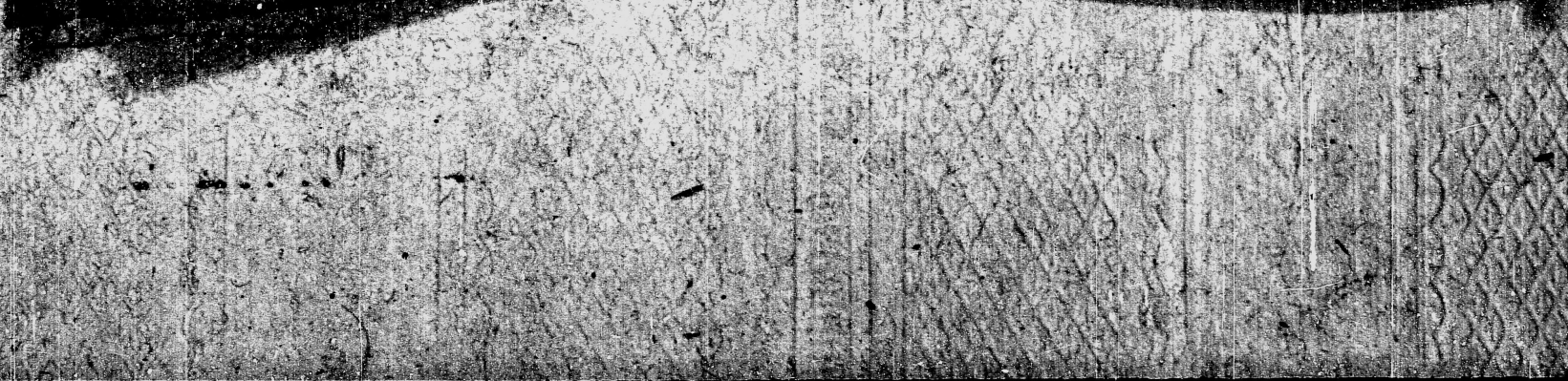

	По прежней переписи состояло		Прибыло		Убыло		Наличное дѣйствительно состоять		Объясненіе кто какимъ образомъ прибылъ и кто по какимъ причинамъ убылъ
	Мужеска	Женска	Мужеска	Женска	Мужеска	Женска	Мужеска	Женска	
	Мѣста								
Жена у него Зисля Абрамова дочь		30				41			Изъ села Говоръ бѣжали въ неизвѣстные мѣста
Уніи дочь Цирка		4				16			
23. Шмуйло Абрамовъ сынъ	40				51				Въ 1800 году бѣжали изъ села Говоръ въ неизвѣстные мѣста
Жена у него Фрейда Янкелева дочь		30				41			
24. Берко Ежовъ сынъ	40				51				Въ 1800 году бѣжали изъ села Говоръ въ неизвѣстные мѣста
Жена у него Блюма Гершкова дочь		36				47			
25. Заборозновцы. Берко Лейбовъ сынъ в Андерманъ	28				39				Переселились въ Вѣдоска мѣстечко Вѣдоскаго Еврейскаго Кагала Подольской губерніи мѣстечко Вѣдоскаго повѣта въ мѣстечко Медвѣдовъ въ 1800 году
Жена у него Рейзя Беркова дочь		26				37			
Уніи дочь Гиттля		3				14			
26. Пилипковцахъ Попель Волковъ сынъ	51				62				Въ 1805 году померъ Жена и дочь его неизвѣстно гдѣ въ бѣгахъ находятся
Жена у него Рейзя Сулова дочь		40				51			
Уніи дочь Цирка		2				13			

	Полученіе тѣлесныя состоянія	Пушшо	Убыло	Нашлось другой тѣлесной состоянія.	Объясненіе Кто какимъ образомъ пріобрѣлъ нашто по какимъ причинамъ Убыло
		Умерло	Отошло		
		Итого	Итого		
		1-го числа			
27	Песцовъ				
	Маіорша Абрамова				
	Сынъ — — —	60 — —	69 — —		въ 1804 году померъ
	Итого у него было				
	дѣвица дочь — —	57 — —	61 — —		
28	Ирина Ефимова				
	Ѳ. Іаковъ Ѳиловъ				
	Сынъ бѣлый —	22 — —	33 — —		Переименованъ въ Семенъ
	Итого у него — —				
	Ѳилиппа Іаковлева дочь	18 — —	29 — —		Переименована въ 1796 году по-мерла
	Унукъ дочери Ѳилиппы	5 — —	6 — —		
29	Ѳ.	1 — —	12 — —		Умершаго по
	Маіорша Давидова Сына				Итого въ
	Урванова —	22 — —	33 — —		семъ сего
	Итого у него				лет въ 1802
	Лей Маіорша				году
	дочь — — — — —	20 — —	31 — —		
	Умерло этого				
	Сына Шишуйло —	3 — —	17 — —		померъ въ 1804 году
	дочерь				
	Ѳедька — — —	1 — —	12 — —		
30	Гуляя Ершова				
	Сынъ Капендинъ	23 — —	— — —	34 —	Умершаго Поста
	Итого у него —				въ мѣсяцѣ Сентя
	Ѳрейка Петрова				
	дочь — —	21 — —	— — —	32 —	Мѣсяца Сентя
					въ 1805 году

Объ 66 Сентя
Сынъ Семьманъ
Сынъ Бокфиманъ
Итого у него рифма
ва дочь —
Умерло этого
Сынъ Семенъ
дочь — — —
Итого у него Шей
дершова дочь
дершова Волос
Въ Сентябрѣ
Въ маѣ 1795
Сынъ написанъ
Заключающій, что
Поступившій
Поступившій 1795
Ошибокъ пять
Пошлинъ, состо
шему Шишу
Итого у него Итого
Сынъ Семенъ
Итого у него
Умершаго

...ъяснение кто
...ныхъ образо(м)
...былъ и отко(ль)
...бывших по
...ми убыл

Въ 1804 году
умерли.

Переселил...
...ись самово(льно)
...ма из...
...1796 году по мерла
...ского павета
Ушицкаго по
...та въ мес(те)
...чко Соко
...ецъ въ 1802
году

...мер въ 1804 году.

Переселились
Ушицкого повета
въ местечко
...Елизы...
в 1805 году.

	по прежней переписи состояло: мужеск.	женск.	Прибыло: мужеск.	женск.	Убыло: мужеск.	женск.	Наличных ныне состоит: мужеск.	женск.	Объяснение кто и когда прибыл и отколь, убыл и по каким причинам убыл
3 Въ Сент. 1776, Сруль Шмулманов сынъ Боосрманъ	51	—	—	—	62	—	—	—	Переселился самовольно с отцом своим ... Ушицкаго повета в местечко Миньковцы въ 1806м году.
Жена его Тофна Лейбова дочь	—	35	—	—	—	46	—	—	
У них дети Сыновья Иоа	18	—	—	—	29	—	—	—	
Жена его Шейна Гершкова дочь	—	18	—	—	—	29	—	—	
Гершко холостъ	9	—	—	—	20	—	—	—	переселился с ведома ... Ушицкаго повета въ местечко ... в 1806 году.
Въ Сентябре поселенной 1795 года сказки написано и ... Ушицкаго ... книга ... 32									
По ревизии 1795 года ошибкою написан Мошков, а должно Шмоила Нотовича Теплицкий	36	—	—	—	—	—	47	—	переселились по ихъ желанию Ушицкаго повета въ местечко
Жена его Сура Хаимова дочь	—	38	—	—	—	—	—	49	
У них дети Сыновья Лейба	13	—	—	—	—	—	24	—	
У него жена Ента ... дочь	—	—	—	18	—	—	—	18	

	По последней переписи состояло (мужеск.)	(женск.)	Прибыло (мужеск.)	(женск.)	Выбыло (мужеск.)	(женск.)	Ныне на лицо состоит (мужеск.)	(женск.)	Объяснение на каких основаниях прибыли и откуда и по каким причинам убыли
									Ныне
32. Сын Тимофеев Исаак	2		—				13	—	летне б
Дочери									
Ирина		11	—					22	1461 . С б
Анна		1						12	
33. Шуппе Шелонов сын Стефан	16						27	—	1800 году
Жена его Анна ... дочь		15	—				—	26	
Слободы Купцовой									
34. Кузьма Анисимов сын Кобылинский	20	—	—	—	—	—	31	—	поселился ... всегда ...
Жена его Наталья ... дочь	—	—	—	30			—	30	...
Их сын Кузьма			3	—	—	—	3	—	рожденный после ревизии 1795 года в 1803 году.
35. Федор Алексеев сын ...	23	—	—				34	—	переселился из ... в 1798 году.
Жена его Ефросинья Шимонова дочь		22	—	—	—	—	—	33	
Их дети									
Сын Ефимий		—	5	—	—	—	5	—	рождены после ревизии 1795 года в 1801 году.
дочь Мария		—	—	7	—	—	—	7	
36. Вольноотпущенные									
Степан Первышов сын ...	46	—	—	—	—	—	57	—	переселился в 1799 году ...
Жена его Мария Михайлова дочь		36	—	—	—	40	—	—	

Объяснение Количества Нахимовобразных Пушечных ядер	Количество Пушечных ядер по описи Соотношение		Количество Пушечных ядер по описи Соотношение		Количество Пушечных ядер по описи Соотношение		Количество Пушечных ядер по описи Соотношение		Количество Пушечных ядер по описи Соотношение	
	Пудовых	Фунтовых	Пудовых	Фунтовых	Пудовых	Фунтовых	Пудовых	Фунтовых	Пудовых	Фунтовых
	Пуд.	Фун.	Пуд.	Фун.	Пуд.	Фун.	Пуд.	Фун.	Пуд.	Фун.
Всех указанных в ведомости	—	—	—	50	—	—	—	50		
Ушных отлитых										
ядер гранат — — —	—	—	—	8	—	—	—	8		
Ядер фунтовых —	13	—	—	—	—	—	20	—		
Ушных отлитых										
ядер неизвестного										
фунтового веса —	—	—	—	20	—	—	—	20.		
Меных ядер — — —	—	30	—	—	—	33	—	—		
гранат найденных —	—	14	—	—	—	17	—	—		
37-и Ядрами найденных в Стенах										
Турецких — — —	18	—	—	—	—	—	59	—		
Ушных отлитых Стенных										
Неизвестного фунтового										
веса — — —	—	—	36	—	—	—	—	47.		
Ушных отлитых										
Стенных ядер										
Пудовых — — —	53	—	—	—	24	—	—	—		
Ядер — — — —	—	12.	—	—	—	23	—	—		
Гаубиц — — — —	—	8	—	—	—	19.	—	—		

Объяснение Количества Нахимовобразных Пушечных ядер

Ушных отлитых ядер неизвестного фунтового веса — 20.

Меных ядер — 33 — —

гранат найденных — 17 — —

37-и Ядрами найденных в Стенах Турецких — 59 —

Неизвестного фунтового веса — 47.

Ушных отлитых Стенных ядер Пудовых — 24 — —

Ядер — 23 — —

Гаубиц — 19 — —

Объяснение Количества Нахимовобразных Пушечных ядер

Всех указанных в ведомости — 50

Ушных отлитых ядер гранат — 8

Свинцовых фунтовых — 20

Ушных отлитых ядер неизвестного фунтового веса — 20.

Меных ядер — 33 — —

гранат найденных — 17 — —

37-и Ядрами найденных в Стенах Турецких — 59 —

Неизвестного фунтового веса — 47.

Ушных отлитых Стенных ядер Пудовых — 24 — —

Ядер — 23 — —

Гаубиц — 19 — —

Объяснение Количества Нахимовобразных Пушечных ядер

Всех указанных в ведомости — 50

Ушных отлитых ядер гранат — 8

Свинцовых фунтовых — 20

Ушных отлитых ядер неизвестного фунтового веса — 20.

Меных ядер — 33 — —

гранат найденных — 17 — —

37-и Ядрами найденных в Стенах Турецких — 59 —

Неизвестного фунтового веса — 47.

Ушных отлитых Стенных ядер Пудовых — 24 — —

Ядер — 23 — —

Гаубиц — 19 — —

Объяснение Количества Нахимовобразных Пушечных ядер

Всех указанных в ведомости — 50

Ушных отлитых ядер гранат — 8

Свинцовых фунтовых — 20

Ушных отлитых ядер неизвестного фунтового веса — 20.

Меных ядер — 33 — —

гранат найденных — 17 — —

37-и Ядрами найденных в Стенах Турецких — 59 —

Неизвестного фунтового веса — 47.

Ушных отлитых Стенных ядер Пудовых — 24 — —

Ядер — 23 — —

Гаубиц — 19 — —

Объяснение Количества Нахимовобразных Пушечных ядер

Всех указанных в ведомости — 50

Ушных отлитых ядер гранат — 8

Свинцовых фунтовых — 20

Ушных отлитых ядер неизвестного фунтового веса — 20.

Меных ядер — 33 — —

гранат найденных — 17 — —

37-и Ядрами найденных в Стенах Турецких — 59 —

Неизвестного фунтового веса — 47.

Ушных отлитых Стенных ядер Пудовых — 24 — —

Ядер — 23 — —

Гаубиц — 19 — —

Мыло	3	—	14	—
Логеръ				
Ефи	7	—	11	—
Ган	21	—	15	—
Сура	—	9	9	—
38				
Гоб Гершевъ				
Сынъ Шафель	46	—	57	—
Жена Эстеръ				
Сынъ Мендель				
Мина дочь	12	—	30	—
Урий дочь				
Двойрье				
Сынъ	5	—	16	—
Исаакъ	12	—	23	—
Гешель	9	—	20	—
Жена Эстеръ				
Янкель Мошка			18	18
дочь				
39				
Янтель Шлёмка				
дочь Хельманова	15	—	79	—
Унеръ Зелигъ				
Мошко Ефимовъ				
Сынъ Шмоель	36	—	47	—
Жена Эстеръ дочь Хельмана	23	—	34	—
Мина дочь	5	—	16	—
дочь Ента				

Ицко	Въ 1801 году Декабря 6 числа выбыли
Ента	Въ 1798 году Января 6 числа выбыли
Ган	
Сура	
Сынъ Шафель	Въ 1798 году Февраля 6 числа выбыли
Мина дочь	
Урий дочь	
Двойрье	
Сынъ	
Исаакъ	Переименованы Гершевы дочь Мина Урий дочь Двойрье Сынъ Исаакъ Гешель Мошка дочь Ента Сынъ Шмоель Эстеръ дочь Мина дочь Ента
Гешель	
Янкель Мошка дочь	Въ 1802 году.
39	
Янтель Шлёмка дочь Хельманова	Въ 1799 году Января
Унеръ Зелигъ	
Мошко Ефимовъ	
Сынъ Шмоель	Переименованы Шмоель Мошковъ Эстеръ Хельманова Мина Шмоелева Ента Шмоелева
Жена Эстеръ дочь Хельмана	
Мина дочь	
дочь Ента	

40
Шлимъ Шл
Сынъ Пейсаха
Жена Эст
Хельманова
Умеръ дочь Ги
41
Черной Ружи
Жена Эстеръ Ген
дочь
Янкевъ Сынъ
42
Ружинъ Ме
Акушанъ
Жена Э
мина дочь
Эстерь
дочь Эстеръ
43
Южинъ абра
Шуфаевъ
Жена Эстеръ Ге
мина дочь
Умеръ дочь Ге
дочь
44
Ружинъ Шмоил
мо Нисуделка Вуо
Умеръ дочь Эстер

Подозѣрная разинская палата.

Хозяйственное отделение.

[illegible]

[illegible] 225 [illegible] 19 [illegible] 502

	По прежней переписи состояло		Прибыло		Убыло		Налицо дворянство состояло		Сведения кто	
	Мужеска	Женска	Мужеска	Женска	Мужеска	Женска	Мужеска	Женска	Какимъ образомъ прибыли и что по какимъ причинамъ убыли —	
	Лѣта									
40. Шаламъ Шигуриловъ Сынъ Нельманъ	30						41		[illegible]	
Жена Его Хаба Абдулова дочь		24						35	[illegible] въ 1806 году.	
Ихъ дочь Гинда		7						18	въ 1800 году [illegible]	
41. [illegible] Ерухимовъ Сынъ	30				41				въ 1803 году [illegible]	
Жена Его Геня Гершова дочь		25				36			[illegible]	
Ихъ Сынъ Ерухимъ	3				11				[illegible]	
42. Дувидъ Лейбовъ Сынъ Акерманъ	36						47		[illegible] въ 1800 году	
Жена Его Гуда Ду[illegible]лова дочь		24						35		
Ихъ дѣти Сынъ [illegible]	9				21				въ 1802 году [illegible]	
дочь Эльна		7						18		
43. Юкимъ Абрамовъ Сынъ Гурфаръ	20						31		[illegible]	
Жена Его Рухля Гершова дочь		19						30		
Ихъ дѣти дочери Двора		2						13		
[illegible]				8				6	[illegible] въ 1806 году	
44. Рухля Шимонова дочь Мона [illegible]		30				41			въ 1749 году [illegible]	
Ихъ дочь [illegible]		2				13			[illegible]	

	Имянной реестр сколько душ мужеска пола	Из оных						Объяснение кто кем кому и сколько от чего показано
		Женатых		Вдовых		Холостых		
		Мужеска пола	Женска пола	Мужеска пола	Женска пола	Мужеска пола	Женска пола	
45. Жерло Хаймовъ Свинъ Гейсимановъ	20					31		Переселился по ведомости Шепелевской волости в 1806 году Сентября 28 числа
Жена Этого Я. Хаймова дочь	19						30	
46. Мошко Янкелевъ Свинъ Гейсимановъ	40					51		
Жена Этого Мошки Шлемова дочь	30						41	
47. Свинаворотъ. Шимшонъ Хайловъ Свинъ Шпагинъ	30			41				Переселился в Дрисненской Еврейской Хозяйственной Управе Ушицкого тракта в Виленского в 1805 году
Жена Этого Фрейда Шимшонова дочь		26			37			
Этовъ дочь Хайка		1			12			
48. Эдитъ Шимшоновъ Шимель Хайловъ Свинъ Шпагинъ	24					35		Переселился в Ушицкого Шепелевского волости в 1806 году Сентября 28 числа
Жена Этого Хаймовича Сосла дочь	22						33	
Этовъ дитя Свинъ		6			6			родился в Шепелевской волости в 1799 году
дочь Хайка		2					13	
49. Ешуа Вольфовъ Свинъ Фрихъ Хаимъ-Бэръ	30					41		Переселился в Ушицкого Шепелевского волости в 1806 году Сентября 28 числа
Жена Хаимъ Фрейда Хаимова дочь				36			36	
Этовъ Свинъ Ушеръ		9				9		родился в Шепелевской волости в 1796 году

50. Исаак Нотов Свинъ
Жена Этого Исаака дочь

51. Ицик Хаимов Свинъ
Жена Этого Ицика дочь

52. Мошко Фейгов Свинъ
Жена Этого Мошки дочь

53. Иланъ Ицков Свинъ
Жена Этого Иланова дочь

54. Мошко Хаимов Свинъ
Жена Этого Мошки дочь

Подольская казенная палата.

Хозяйственное отделение.

Перепись евреев Летневецкого общества
м. Летневец. за 1806 г.

1806 год.

Каменец-Подольский
Областной Государственный Архив
Фонд 225 оп. № 19 ед. хр. № 502

...ясненiя кто ка...
...и с какого вре...
...выбыли по ка...
...ким причинам выбыли

[illegible] под [illegible]
[illegible] в [illegible]
[illegible] в 1806 году

[illegible]
[illegible]
[illegible] в 1807 году —

[illegible] повета [illegible]
[illegible] в 1806 году

[illegible] в 1799 году

[illegible] повета [illegible]
[illegible] в 1800 году —
[illegible] в 1796 году —

	По последней ревизии состояло: мужеска	женска	Прибыло: мужеска	женска	Убыло: мужеска	женска	Ныне налицо состоит: мужеска	женска	Объяснения кто именно с какого времени и по каким причинам выбыли
50.									
[illegible] сын [illegible]	33			44				44	Записанной по ревизии 1795 года [illegible] повета [illegible] Еврей [illegible] в [illegible] 1806 году —
Жена [illegible] дочь		30		41				41	
Их дочь [illegible]				10				10	
51.									
[illegible] сын [illegible]	42			55				55	Сии Евреи по ревизии 1795 года [illegible] повета [illegible] о коих по их желанию [illegible] в 1803 и [illegible] 1804 [illegible] 1805 годах [illegible] повета [illegible]
Жена [illegible] дочь		36		47				47	
52. [illegible] сын [illegible]	36			47				47	
Жена [illegible] дочь		3:		44				44	
53. [illegible] сын [illegible]	27			38				38	
Жена [illegible] дочь		21		32				32	
Их дочь Хава		2		13				13	
54.									
[illegible] сын [illegible]	14			25				25	По ревизии 1795 года [illegible] повета [illegible] переселились в [illegible] в 1806 году
Жена [illegible] дочь		9		21				21	

	По последней ревизии состояло	Ныне				Ныне состоит		О показанных в выбытии и прибылых и по каким причинам
		[illegible]	[illegible]	[illegible]	[illegible]	[illegible]	[illegible]	
Калманъ [illegible]	50	61	—			61	—	Записанъ в ревизию 1795 года [illegible]
Жена [illegible]								
[illegible]	40	51	—			51		[illegible]
[illegible]		10	—			10		[illegible] в 1806 году
56й								
[illegible]	40	51	—			51		[illegible]
Жена [illegible]								
[illegible] дочь	35	41				40		[illegible] в 1806 году
57й								
[illegible]								
[illegible]	35	46				46		Записанъ в последнюю 1795 года ревизию [illegible]
Жена [illegible]								
[illegible] дочь	34	45				45		[illegible]
[illegible] сынъ [illegible]	6	17				17		[illegible]
Жена [illegible]								
[illegible] дочь	5	16				16		[illegible] в 1806 году
2й сынъ [illegible]		10				10		Еврей Герцъ [illegible] в 1796 году
58й								
[illegible]								
сынъ [illegible]	42	53				53		[illegible] 1795 года [illegible]
Жена [illegible]								
[illegible] дочь	28	39				39		[illegible]
[illegible] дочь [illegible]	12	23				23		[illegible] в 1797 году

59й
Срулъ Шмуйловичъ [illegible]
Жена [illegible]
[illegible] дочь
[illegible]
Лейзоръ
Жена [illegible]
[illegible] дочь
[illegible]
Жена [illegible]
[illegible]
Мендель [illegible]
дочь [illegible]
[illegible]
[illegible] дочь
60й
[illegible] 1795
[illegible]
[illegible]
[illegible]
Жена [illegible]
[illegible] дочь
61й
Лейба [illegible]
Голдбаргъ
Жена [illegible]
[illegible] дочь
[illegible] сынъ [illegible]

Объяснение кто имянно с оного числа прибыл и кто по какой причине убыл

Записан по ревизии 1795 года ... после ... Родился после ревизии в 1797 ... сына ... в ... умерла ... в 1806 году

Записан по ревизии 1795 года ... под ... Хаскель ... по ... [illegible] ... в 1806 году. Еврей Герц ... по ревизии 1796 года.

По ревизии 1795 года записан ... по ... сын ... по ... [illegible] ... в 1797 году.

59.	По прошлой ревизии состояло: мужеска	женска	Ныне: мужеска	женска	[illegible]: мужеска	женска	Наличных ныне состоит: мужеска	женска	Объяснение кто с оного времени прибыл и кто по какой причине убыл
	Лета								
Сруль Шимонович Фишельман	26		37				37		[illegible] по ревизии 1795 года [illegible]
Жена у него Госкефа Едиона дочь		24		34				34	
Левик его сын	9		20				20		
Жена у него Зайцева Сора дочь		7		18				18	
Една вдова	4		15				15		
Жена у него Малка Шимшонова дочь		4		15				15	
Мендель Лейба			11				11		родился после ревизии 1795 года
дочь Сура				2				2	[illegible]
Сироты Мошковы Овсеева дочь		46		57				57	
60. По ревизии 1795 года написан Шаев Хаскелевич ... Хаскель Шаев сын Абербом	28		39				39		[illegible]
Жена у него Хана Шимонова дочь		25		36				36	
61. Лейба Герцов сын Голдбарг	40		51				51		Записан по ревизии 1795 года [illegible]
Жена у него Миндель Волкова дочь		36		47				47	
Лейба сын его			10				10		родился после ревизии 1796 года [illegible]

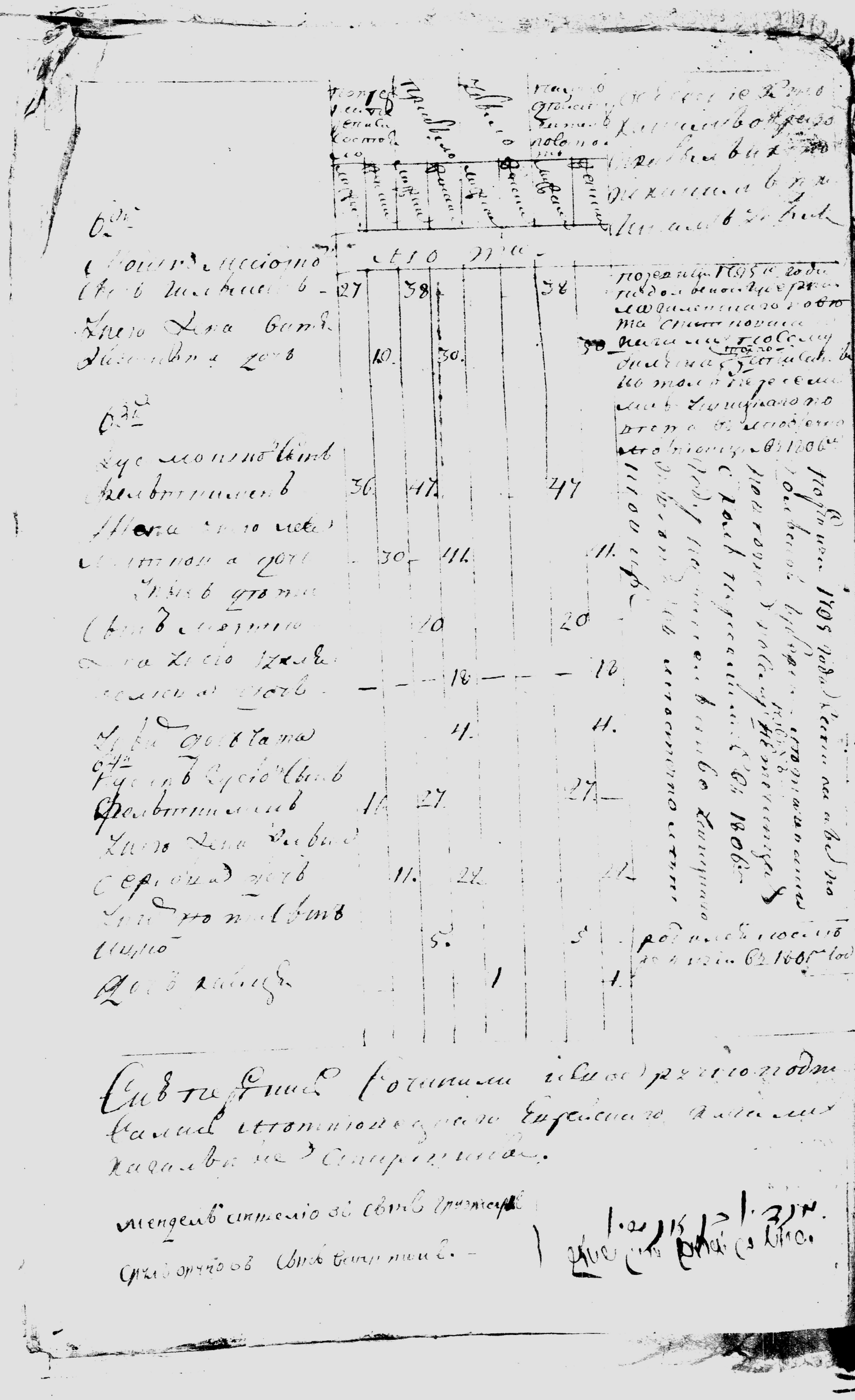

1806го года Маия 27го дня Подольской Губернии Ямпольского повета Заштатного Города Верховца кагала кагальные старшины Абрамко Давидов сын Зимборитинской и Юна Мошков сын Свобидов по силе состоявшагося прошлого 1804го года декабря 9го дня Высочайшего Его Императорского Величества положения о Евреях дали сию перепись о принадлежащих в общество оного кагала Евреев Жителей состоящих в Заштатном Городе Верховце Мужеска и Женска пола душ которые пожелали быть ремесленниками. —

	по последней переписи состояло мужеска	женска	прибыло мужеска	женска	убыло мужеска	женска	на лицо действительно состоит мужеска	женска	Объяснение кто каким образом прибыл и кто по каким причинам убыл
№1 [illegible]									
[illegible]							47		
[illegible]									
[illegible] умершим в 1795 году	20						41		
[illegible]	7						12		
2 [illegible]									
[illegible] умершим в 1795 году	29						46		
[illegible]	20						41		
[illegible]									
[illegible]	2						11		
[illegible]	9						16		
	34						34		

Объяснение кто какимъ образомъ прибылъ и кто по какимъ причинамъ убылъ.

Лета

3-

[illegible] 1795го года.

4-

[illegible] 1795го года.

рпт

5-

[illegible] 1805го года.

6-

Упражняется [illegible] съ 1795 [illegible]

7-

Упражняется [illegible] съ 1795го [illegible]

8-

[illegible]

Упражняется [illegible] съ 1795го

	Попрежней переписи состояло		Прибыло		Убыло		Налицо дѣйствительно состоятъ		Объясненіе какимъ образомъ прибылъ и какимъ по какимъ причинамъ убылъ
	мужеска	женска	мужеска	женска	мужеска	женска	мужеска	женска	
	Л.		Ѣ		Т		А		
6ᵗᵃ									
Лейба Гершковъ сынъ Феликсманъ портной	45	—	—	—	—	—	56	—	
Упражняется онымъ ремесломъ съ 1795 года.									
Жена Унего Сура Лейбова дочь	—	40	—	—	—	—	—	51	
Унихъ дѣти									
Сынъ Михель Холостъ	12	—	—	—	—	—	23	—	
Дочь Товба	—	2	—	—	—	7	—	—	Померла въ 1800 году.
7ᵗᵃ									
Гершко Янкеліовъ сынъ Дикманъ переплетчикъ	50	—	—	—	—	—	61	—	
Упражняется онымъ ремесломъ съ 1795 года									
Жена Унего Роня Мортковa дочь	—	43	—	—	—	—	—	54	
Унихъ дѣти									
Дочери									
Гитля	—	6	—	—	—	—	—	17	
Сура	—	3	—	—	—	—	—	14	
Сынъ Сруль	15	—	—	—	—	—	26	—	
Жена Унего Брана Шлюмова дочь	—	—	—	20	—	—	—	20	
8ᵗᵃ									
Юдко Гершковъ сынъ Феликсманъ портной	35	—	—	—	—	—	46	—	
Упражняется онымъ ремесломъ съ 1795 года.									

Прожи-ней пе-реписи состо-яло	Прибыло		Убыло		Налицо отъ ис-ти-тельно со-стоитъ	Объясненіе кто какимъ образомъ прибылъ и кто покакимъ при-чинамъ убылъ.
мужеска	женска	мужеска	женска	мужеска	женска	

Л 16 ТА

Родился послѣ ревизіи съ 1796 году

Тусилъ Манько

Упражняется онымъ ремесломъ съ 1795го года.

10й

Упражняется онымъ реме-сломъ съ 1806го года.

Жена Унего Ал...
...дочь

...Ханаий —

11й

...Свишевъ
...Сапожн...
...ется онымъ ре...
съ 1805го года.
...Унего Ка...
...дочь

...ко Герш...
...овской Шад...
...ной —
...ется онымъ ...
съ 1795го года.
Унего ...
...ова дочь —
...ъ дочь ...

...Мирко Мош...
...Маня Кили...
...ется онымъ реме...
съ 1796го года
...ена Унего Мал...
...ова дочь —

	По прежней переписи состояло мужеска	женска	Прибыло мужеска	женска	Выбыло мужеска	женска	Наличествует состоит ныне мужеска	женска	Каким образом прибыли и по каким причинам выбыли
	г1	г6	гп	а					
14. Михаль [illegible]ковъ сынъ [illegible] Упражняется [illegible] ремесломъ с 1795 года. Жена [illegible]	22						33		
	20						31		
15. Ицко [illegible] сынъ [illegible] Упражняется [illegible] ремесломъ с 1805 года. Жена [illegible]									
16. [illegible] Упражняется [illegible] ремесломъ с 1795 года. Жена [illegible]	20						31		
[illegible]							7		Померъ в 1800 году

Сию Перепись Сочинили и Своеручно подписали Уши[illegible]скаго повѣта Заштатного Города Вербовца Еврейского Кагала Кагальные Старшины

Евреи

[illegible] Абрамко Давидовъ Сынъ Зилборштинской

[illegible] Іона Мошковъ Сынъ [illegible]

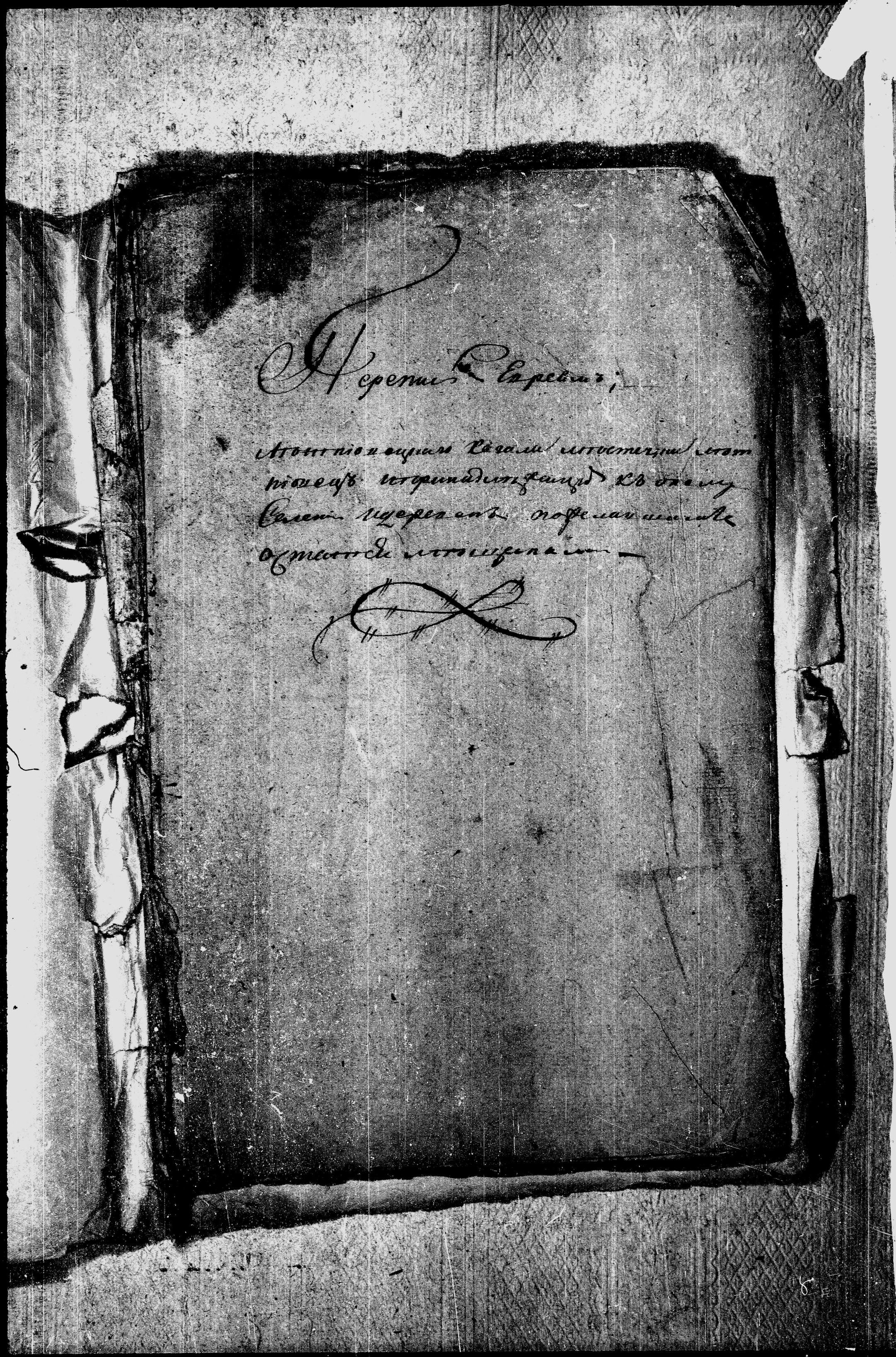

31

1806го года Марта 24. дня Подольской губерии Ямпольского повета
штетлюрецкая Наказа Наказные Атаманы шендель Аптекаров
Сынъ Гуревичъ и Гиль-Ороховъ Сынъ Вайнштокъ тобишъ Состо
Ящихся прошлаго 1804го года февраля 9го дня Высочайшаго Его
Императорскаго Величества, положенія Евреевъ, дани
Сию переписи отправленнымъ Бердичеву отъ Наказа Евреевъ
Жителъ отъ Сего Вещихъ Вотъ ростовскою итогъ исчислить
исключивъ долженствующаго Наказа Атаманъ — — — умершихъ
имена коихъ въ семъ потребно положить быть въ штрафахъ. — —

	Потребно ей по переписи состоитъ		Прибыло		Убыло.		Наличныя ойдаютъ по состоянію		Объясненіе Изъ чего Наличныхъ образовалось прибыли, и отъ чего по Наличныхъ при Наличныхъ убыли.
	Мужеска	Женска	Мужеска	Женска	Мужеска	Женска	Мужеска	Женска	
	А Т Б Т И Ч А.								
Ябъ 1-й									
Янкель Шлиомовъ Сынъ Аптекаровъ	58.				69.				Отъ Наказа Обнесенъ Ростовые листы
Жена Его Наказа Ахлибова дочь		52.					63		Въ 1802го году
2й Мендель Аптекаровъ Сынъ Сын дерев	36.						47.		
Жены Унего —									
Рухиль Нафтулова дочь		30.			40.				Въ 1805 году померла
Увезла дочь.									
Сынъ Нафтула	9.						20.		
дочь Гинда				7.			7.		
Гуриль Матвъ.									
рожд Ахлибова дочь Гисьма									
пола		56.					67.		
3й Герш Шлиомовъ Сынъ	47.				58.				Въ 1802го году померъ
Жены Унего									
Ента Гершова дочь Аптекарова									
вдова		45.					56.		
Урда дочь Итц.		15.			23.				Въ 1803го году померла
4й Янкель Гершковъ Сынъ тишъ									
дерев-Сосед	46.						59.		

	По последней ревизии состояло		Прибыло		Убыло		Наличные ныне состоят		Объяснение кто именно каким образом прибыл и что по каким причинам убыл
	мужеска	женска	мужеска	женска	мужеска	женска	мужеска	женска	
	Лета								
Жена у него Итка (?) Доповая дочь		44						55	
5. Вдовица Лейбова дочь Бода		50				55			в 1800м году померла
6. Мордух Лейбов сын Штернвасер	45						56		
Жена у него Ханця Берхова дочь		50						61	
У них дочь Ханця		11				22			в 1802м году вышла в замужество Волынской губернии Житомирского повета в местечко Бердичев за [illegible] Мошка
Сын Израиль			10				10		родился после ревизии в 1796 году
7. Ейзик Гершонов сын Зильберман	26						37		
Жена у него Блюма Янкелева дочь		24						35	
У них дети сыновья: Юдка (?)	8						19		
Шлема			8				8		родился после ревизии в 1797 году
Дочь Рива				6				6	
8. Нисон (?) Лейбов сын Фишман (?)	49						60		
Жена у него Мера (?) Аншелова дочь		45						56	
У них дети сын Абрам Шепсель (?)	11						22		

	По прежней переписи состояло		Прибыло		Убыло		Наличную дѣйствительно состоялъ		Объяснение кто какимъ образомъ прибылъ и кто по какимъ причинамъ убылъ
	мужеска	женска	мужеска	женска	мужеска	женска	мужеска	женска	
	Лѣта								
Жена Унего Песа Ейкеліова дочь		10						21	
дочь Гиндея		6						17	
9й Сруль Ороновъ Сынъ Ваньшенъ	36						47		
Жена Унего Рейзе Парпеліова дочь		28						39	
Унѣ дѣти Сынъ Парпель	14						25		
Унего Жена Сура Дувидова дочь				23				23	
Унихъ дочь Лея				1				1	
10й Мендель Аншелевъ Сынъ Грэмеръ	42						53		
Жена Унего Мирья Аншелева дочь		36						47	
Унѣ дѣти Сынъ Шлюма	8						19		
дочь Шифра				9				9	
11й Мендель Мортковъ Сынъ Ухангорнъ	30						41		
Жена Унего Двося Донова дочь		30						41	
Унихъ дѣти Сынъ Шмуйль	10						21		
дочь Певба		5						16	
12й Кельманъ Мортковъ Сынъ Бурдмановъ	45				56				переселились на своей волѣ
Жена Унего Ханцея Берова дочь		30				41			

	По прежней переписи состояло		Прибыло		Убыло		Налицо действительно состоять		Объяснение
	Мужеска	Женска	Мужеска	Женска	Мужеска	Женска	Мужеска	Женска	Что каким образом прибыл и что по каким причинам убыл
	Лѣта								
Уныхъ дѣти									
Сынъ Іоа	8				19				Наживательство Ушицкаго повѣта въ мѣстечко Литьковцы въ 1799 году.
Дочь Гитя		14				25			
13й Менделъ Мортковъ Сынъ									
Тайбель	36				47				Менделъ Мортковъ сынъ въ 1800 году померъ. а жена его Голда и сынъ Фишель бѣжали въ неизвѣстные мѣста въ томъ же 1800 году.
Жена у него Голда Гершка дочь		28				39			
Унъ Сынъ Фишель	4				15				
14й Дувидъ Абрамковъ Сынъ Разманъ	25				36				Переселился Ушицкаго повѣта въ мѣстечко Дунаевцы въ 1799 году
Жена у него Сыма Іосіова дочь		20				31			
15й Лейба Гершковъ Сынъ Ребистейнъ	25						36		Покинулъ 1795 года были пропущены по представленію Ушицкаго [illegible] [illegible] въ [illegible] мѣщанское [illegible] [illegible] [illegible] подольской [illegible] [illegible] 1797 [illegible] годовъ.
Жена у него Бася Беркова дочь		20						31	
16й Донъ Еннелевъ Сынъ Гиль дочь Васеръ	24						33		Покинулъ 1795 года были пропущены [illegible] [illegible]

Жена у него [illegible] нова дочь

17й Шая [illegible] Жена у него Гуда

Унихъ дочь [illegible]

18й Гершко [illegible] Жена [illegible] дочь [illegible]

	По прежней переписи состояло		Прибыло		Убыло		Наличное дѣйствительно состоитъ		Объясненіе что какимъ образомъ прибылъ и что по какимъ причинамъ убылъ
	мужеска	женска	мужеска	женска	мужеска	женска	мужеска	женска	
	Лѣта								
Жена Унего — фейда оронова дочь	—	20	—	—	—	—	—	27	Градской думы гражданина въ Ушицкомъ мѣщанскомъ въ мѣстечкѣ Ушицкомъ по ревизіи 1795 года по указамъ подольской казенной палаты отъ 11го марта 1797 съ начала 1796 годовъ.
17.									
Шая Панка Сынъ	27	—	—	—	38	—	—	—	По ревизіи 1795 года былъ пропущенъ и по представленію Ушицкой градской думы причисленъ въ званіе мѣщанское въ мѣстечкѣ Ушицкомъ по указамъ подольской казенной палаты отъ 11го марта 1797 съ начала 1796 годовъ, посвидѣтельствуя у Ушицкаго городскаго магистрата переселился по подольской губерніи въ городъ Ольгополь, прежде называвшейся Чечельникова, въ 1805 году.
Жена Унего Гуда	—	24	—	—	—	35	—	—	
Унихъ дочь Дворця	—	5	—	—	—	16	—	—	
18.									
Гершко Мошко Сынъ Бѣрахъ	25	—	—	—	—	—	36	—	Записаны по ревизіи 1795 года по мѣстечку лѣтнихъ
Жена Унего Хая Михелю да дочь	—	22	—	—	—	—	—	33	
Унихъ дочь Сура	—	—	—	10	—	—	—	10	

Еврей къ лѣтнiоведскому началу принадлежащие жительствующие по селѣниямъ и деревнямъ записанные по онымъ въ ревизiи 1795го года	Попуженной переписи состояло: мужеска	женска	Прибыло: мужеска	женска	Убыло: мужеска	женска	Наличное дѣйствительно состоитъ: мужеска	женска	Объясненiе кто какимъ образомъ прибылъ и кто по какимъ причинамъ убылъ
	Лѣта								
Алменно.									
въ деревни Филяновичи.									
19. Iосъ Мошковъ сынъ	50.	—	—	—	61.	—	—	—	Iосъ Мошковъ въ 1802м году померъ, а жена его въ дочерьми переселилась подольской губернiи про Скуровскаго повѣта въ село Томашовку въ 1802м году
Жена Iнего Iинда Шлiомова дочь Шварцманова вдова	—	48.	—	—	—	50	—	—	
Iныхъ дѣти дочь Рейзя	—	15	—	—	—	27.	—	—	
Еля	—	4.	—	—	—	15.	—	—	
20. Iоворахъ									
Iосъ Копелiовъ сынъ губерманъ	32	—	—	—	43	—	—	—	Переселились сюда лѣтнiе Ецкаго Еврейскаго Начала Ушицкаго повѣта вмѣстечко Замѣхъ въ 1801 году
Жена Iнего Iитля Абрамова дочь	—	35	—	—	—	46	—	—	
Iныхъ сынъ Маiорко	2.	—	—	—	13.	—	—	—	
21. Ицко Шнейровичъ	65.	—	—	—	76.	—	—	—	въ 1799 году въ Жаки въ нынѣ вѣстныя мѣста
Жена Iнего Фрейда Мошкова дочь	—	45.	—	—	—	56.	—	—	
22. Шмуйло Берковъ сынъ	50	—	—	—	61.	—	—	—	въ 1800м году