اطلاعات

چهارشنبه ۱۱ اسفند ۱۳۴۴ . . . . . شماره ۱۱۹۲۱
. . . . . سال چهلم . . . . . تکشماره ٤ ریال

شاهنشاه درشرفیابی دیروز نمایندگان مجلس شورایملی فرمودند: ما دوستانی‌داریم ولی:

سرنوشت ایران رادراختیار دیگران نمیگذاریم

شاهنشاه در جلسه شرفیابی‌دیروز نمایندگان مجلس شورای ملی

ما ازلحاظ اقتصادی و نظامی زیر نفوذ هیچکس نیستیم واز هیچکس دستورنمیگیریم

* در مورد شرایط‌خرید کالا چه نظامی وچه غیرنظامی آنچه را که بمنفعت ایران باشد عمل خواهیم کرد

*** استخراج نفت ایران در سال گذشته فقط۹درصد اضافه شده و اگر تولید نفت بهمین وضع ادامه یابد ما چاره‌ای نداریم جز اینکه احتیاجات خودرا از بازارهای جدیدی‌تهیه‌کنیم**

● اگر در خلیج فارس هیچ ثروتی هم وجود نداشت. ما باز هم از هروجب آن دفاع میکردیم

شاهنشاه پیش از ظهر دیروز نمایندگان مجلس شورایملی را درکاخ مرمر بحضور پذیرفتندو خطاب به‌آنها نطق مهمی ایراد فرمودند .

این شرفیابی از ساعت ده بامداد آغاز شد ومدت یکساعت وسی دقیقه طول کشید .

شاهنشاه -آریامهر- ضمن بیانات خویش چنین فرمودند .

امروز روز بسیار خوبی است زیرا باران رحمت و نعمت‌الهی همه ما راشاد کرده است .

خیلی نگران بودیم زیرا تادوسه ماه پیش مقدار بارندگی بسیار کم‌بود اماآخرین گزارشی که‌وزارت کشاورزی داده است حاکی‌از این است که‌در بیشتر نقاط مملکت محصول خوب است .

البته درنقاط گرمسیر جنوب کمبود باران داریم‌ولی دربعضی نقاط میزان محصول بی‌نظیر است و مثلا در کرمانشاهان و سیستان و بلوچستان

بقیه در صفحه هفتم

کولاک برف

وریزش کوه جاده رشت و هراز را قطع کرد

● خطر سیل شهر رامهرمز را تهدید میکند و راههای این منطقه قطع است

*** مقارن ظهر امروزاعلام‌شد که جاده هرازبازشده‌است**

گزارش‌خبرنگاران‌مادرشهرستانها حاکی است که ظرف ۲٤ ساعت گذشته بارندگی و نزول برف در بعضی نقاط کشور توام با کولاك ادامه داشت وبراثر این‌بارندگیها درقسمتی از شهرستانها سیل‌جاری شد وراهها مسدودگردید و هوا بشدت سرد و زمستانی شد .

بقیه در صفحه ۱۳

عصر دیروز پس ازیك راه پیمائی فضائی سه ماه ونیمه بمسافت ۳۰۰ میلیون‌کیلومتر

سفینه شوروی در زهره نشست

یك سفینه دیگر شوروی نیز از کنار زهره عبور کرد

*** دانشمندان انگلیسی‌اعلام کردند روسها با سفینه خود هوای زهره راآلوده به میکرب کرده‌وممکنست موجودات این کره‌راکشته باشند !**

* رئیس رصدخانه انگلیسی جدول بنك اعلام کرد : نشاندن سفینه روی کره زهره یك عمل حیرت‌انگیز و درخشان فضائی است

درصفحه ۳

خلیل ملکی درجلسه دادگاه نظامی ضمن دفاع ازخودگفت:

من حزب توده‌راتشکیل ندادم

خلیل ملکی

*** ما همیشه وجودشاهنشاه را برای‌ترقی‌اجتماع‌ایرانی ضروری میدانیم**

*** من‌همیشه‌طی‌مقالات‌خوددر شفق سرخ از کمونیسم انتقاد میکردم**

در صفحه ۱۳

نخست‌وزیر در بازدید مرکز اتمی دانشگاه تهران‌گفت:

بودجه تحقیقات‌اتمی افزایش‌میابد

نخست‌وزیر عصر دیروز در مرکز اتمی دانشگاه تهران‌گفت‌بموجب‌طرحی که تهیه شده است یك دستگاه‌بزرگ تحقیقاتی ملی در کشورایجاد خواهد شد .

درصفحه چهارم

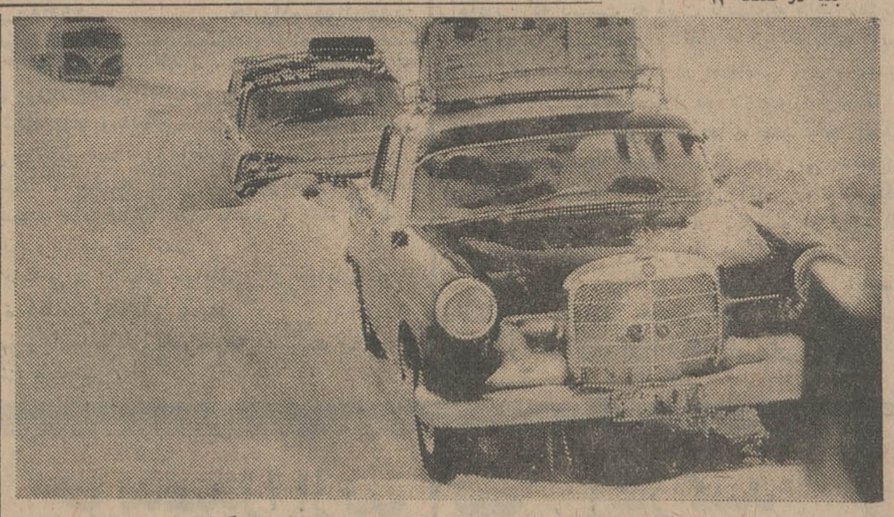

این عکس که ظهر امروز توسط‌عکاس اعزامی اطلاعات گرفته شده سنگینی کولاك برف را در نزدیکی‌گردنه امام زاده هاشم نشان میدهد

وزیرخارجه جدید اردن، پیش‌ازترك تهران در میهمانی وزیرامور خارجه گفت:

اسلام درانحصار اعراب نیست

آقای‌اکرم زعیتر ، شب سه شنبه ، پیش از عزیمت از ایران ، برای تصدی پست وزارت امور خارجه اردن هاشمی ، طی سخنانی در میهمانی وزیر امو رخارجه ، پیرامون مناسبات ایران و اعراب و اثرات بزرك فرهنك وادب ایران در اسلام سخنرانی‌مهمی ایراد کرد که مشروح‌آن‌درصفحه‌هشتم چاپ شده است .

اطلاعیه کارخانجات قو

بخریداران حلب کوچولوی قو تا ۲۸ اسفند فرصت داده میشود

نظر باینکه عده کثیری از مصرف کنندگان گرامی حلب کوچولوی قو وسیله تلفن و نامه از ما خواسته‌اند که برای‌خرید روغن شب عید خود و همچنین جمع آوری کارت بیشتری برای شرکت در قرعه کشی سری جواهرات الماس و برلیان و یکصد انگشتری طلا فرصت بیشتری به‌آنان داده شود . کارخانجات قو باحترام پیشنهاد بی شمارمصرف‌کنندگان باطلاع میرساند که تاریخ سومین سری قرعه کشی جوایز حلب کوچولوی قو (یکسری جواهر الماس و برلیان و یکصد انگشتری طلا) بروز بیست و هشتم اسفند موکول گردید.

کارخانجات قو

آگهی

تضمین ۸ درصدسودو بازخریدسهام‌شرکت سهامی نساجی‌مازندران در سال ۱۳۴۵

بدین وسیله باطلاع کلیه صاحبان سهام و علاقمندان وسرمایه گذاران محترم میرساند که سود سهام شرکت سهامی نساجی مازندران در سال ۱۳٤۵ نیز مانند قبل برمبنای حداقل ۸ در صد و همچنین بازخرید آن تضمین و اعلام میگردد .

برای خرید سهام و یا کسب اطلاعات‌بیشتر به‌بانك اعتبارات صنعتی میدان بهارستان خیابان آتشکده تلفن ۳۱۷۳۳ مراجعه فرمائید .

بانك‌اعتبارات‌صنعتی

چهل کیلو بار مجانی

برای زائرینی‌که بین ۱۵ تا۱۹ اسفندماه به‌جده‌عزیمت‌کنند

هواپیمائی ملی ایران امروز طی اطلاعیه‌ای اعلام کرد که کلیه مسافران بیت‌الله‌الحرام که بین ۱۵تا۱۹ اسفند ماه‌به‌جده پرواز نمایند میتوانند چهل کیلوبار بطور مجانی باخودحمل کنند گذشته ازاین زائرین خانه خدا میتوانند بااستفاده از این فرصت مناسب زودتربه‌جده عزیمت نموده ودرایام نوروز به‌زیارت قبور مطهر حضرت‌رسول اکرم وائمه‌هدی‌نائل شوند .

اطلاعیه هواپیمائی ملی ایران همچنین حاکی است که چنانچه زائرین بیت‌الله‌الحرام تاساعت ٦بعدازظهر روز چهاردهم اسفند ماه برای ذخیره جااقدام ننمایند این شرکت دراعزام آنهابه‌جده هیچگونه مسئولیتی نخواهد داشت .

آگهی استخدام داوطلب خلبانی

۱ـ۱۰ آـ٤۱۸٤۰ شرح در صفحه ۸

دکترمهدی باجغلی
ازمسافرت مراجعت وکالی السابق
ازبیماران محترم پذیرائی مینماید
اصفهان - خیابان آمادگاه

بیکنفر مهندس راه ساختمان باسابقه ویکنفر مهندس‌راه‌ساختمان فارغ‌التحصیل جدید ودونفر تکنیسین عملیات راه‌سازی مورد احتیاج است آدرس . خیابان پهلوی . بالاتر از سینما رادیوسیتی کوچه‌فیروزگر شماره ۵۵ طبقه‌زیرزمین آـ۲۹٤۵۸

مجلس یادبود

خانواده های خسروی . ربیعی . رفیعی . مهدوی . ملك‌مدنی . امین‌مدنی . رضوی .زند. لطفعلیان . صائبی . اسدی . معلمی .ناظمی . ساجدی . ارژنگی . جعفری . میرفخرائی.فتاحی بدین وسیله باطلاع دوستان و آشنایان می ـ رسانند که مجلس یادبودی بمناسبت درگذشت شادروان **مرتضی خسروی** روز شنبه مورخ ۱٤ر۱۲ر٤٤ از ساعت سه تا پنج بعداز ظهر در امامزاده عبداله منعقد است از کلیهٔ دوستان و آشنایان محترم خواهشمند است که درمجلس مذکور حضور بهمرسانیده روح آنمرحوم راشاد فرمایند . ۱ـ۲ آـ٤۳۳۳٤

رئیس هیئت مدیره و مدیر عامل شرکت های عامل نفت ایران ضایعه جبران ناپذیر درگذشت شادروان‌مرتضی خسروی‌صاحبمنصب ارشد و عضو سابق هیئت مدیره شرکت‌سهامی اکتشاف و تولید نفت ایران را از طرف خود و اعضاء هیئت مدیره وکلیهٔ کارکنان شرکت‌های عامل به خانواده محترم خسروی وخصوصا به همسرشان بانوحوری خسروی تسلیت میگوید.

کارکنان سازمان تدارکات شرکت های تعاونی کارکنان صنعت نفت ایران با اندوه فراوان درگذشت همکار گرامی شادروان‌مرتضی خسروی عضو هیئت مدیره سازمان را بخانواده آنمرحوم خصوصابانو خسروی صمیمانه‌تسلیت میگویند . آـ٤۳۳۳٦

0007
جیمز باندهای ایرانی

امروز سئانس ۶ر۳۰ بعدازظهردر سینما میامی و فردا درسینما المپیا باتماشاچیان عزیزحضوراملاقات‌میکنند

باجه جدید این بانك در خیابان‌ویلا ساختمان

شرکت هواپیمائی ملی بنام‌باجه هواپیمائی‌ملی ایران‌افتتاح وبرای‌انجام مراجعات مشتریان آماده میباشد

بانك‌ملی‌ایران

از تاریخ ۱۵ اسفندماه ۱۳۴۴ شعبه جدید این بانك در نارمك افتتاح و برای انجام کارهای مشتریان آماده‌خواهدبود

بانك‌ملی‌ایران

گلستان

بعطر گلهای بهاری

اگه از بوی گل شوی مدهوش
از گلستان ما بگیر و بنوش
هر گلی پنج روز وشش باشد
این گلستان همیشه خوش باشد

گلستان برای مشکل پسندان

جریان روز

اینهم دوقربانی دیگر!

از ماجرای مفقود شدن دو دانشجوی ایرانی در آلمان خوانندگان عزیز ما کم و بیش مستحضرند .

این دو تن ، یعنی رهنما و سمیعی دانشجویان ایرانی مقیم آلمان غربی چندی پیش ازین یکی بعد از دیگری مفقود شدند و رفته رفته مسئله گم شدن آنها صورت ابهام آمیزی بخود گرفت بطوری که از یکطرف قاطبه دانشجویان ایرانی با علاقه و توجه خاص بتعقیب قضیه پرداختند و از طرف دیگر فرصت طلبان ودشمنان شناخته شده ایران موضوع را وسیله تبلیغات دامنه‌داری علیه دولت و مقامات سفارت ایران قراردادند .

البته سفارت ایران از همان بدو امر با جدیت به جستجوی دانشجویان گمشده همت گماشت و حتی مراجع صلاحیتدار آلمان و برلن غربی بشدت از طرف سفارت ایران تحت فشار قرار گرفتند و دادستان «بن» اعلامیه‌ای صادر کرد که بر طبق تحقیقات و تجسسات پلیس ، دو دانشجوی ایرانی بمیل خود خاك آلمان غربی را ترك گفته اند . معهذا تمایلات چپی دانشجویان گمشده به عوامل و عناصری که ازین حربه برای تبلیغ وباصطلاح فرنگیها «شانتاژ» علیه دولت ایران استفاده می کردند فرصت داده بود این حادثه را ماجرائی مشابه ربودن و کشتن «بن‌برکه» ومقامات ایرانی را در آلمان غربی مباشر آن قلمداد کنند .

پرواضح است علیرغم تبلیغات مزبور و مخصوصا بخاطر آنکه مبادا ذهن دانشجویان ایرانی تحت تاثیر این القاء سخیف واقع شود مقامات ایرانی دست از تعقیب و تفحص برنمی داشتند تا آنکه عاقبت خبرگزاری آلمان شرقی با انتشار بیانیه ای پرده از روی حقیقت برداشت ومعلوم شد سمیعی و رهنما را کسی ندزدیده، بلکه آنها خود بدنبال آدم دزدی رفته و در تله افتاده‌اند .

خبرگزاری آلمان شرقی نشان میدهد دو دانشجوی مزبور که چپ‌طرفدار چین بوده‌اند مخفیانه از برلن غربی ببرلن شرقی رفته اند تا کمونیست های متمایل به چین را از آلمان شرقی به آلمان غربی انتقال دهند و پلیس آلمان شرقی ایشان را بازداشت کرده‌است . محاکمه‌شان نیز عنقریب آغاز می شود .

بگذریم از آنکه با توضیح حقیقت امر روسیاهی برای کدام عوامل وکدام عناصر باقی‌ماند وکسانیکه حتی از توطئه جهت جعل و تحریف مصاحبه کاردارسفارت ایران بامخبر یکی از روزنامه های « کلنی » مضایقه نکردند تاباصطلاح مقامات ایرانی را مفتضح کنند چطور وقتی ابر های تیره ابهام بکناری رفت و آفتاب حقیقت رخ نمود خودشان سرافکنده ورسوا شدند . چرا که این نمونه ایست از ماهیت اینگونه تبلیغات ودر هرمورد بهنگامی که حقایق روشن شود بگفته معروف زمستان میرود و روسیاهی به ذغال میماند . پس بهتر است روی بحث را از جانب عمال بیوطن و مزدوران سیاست های اجنبی برگردانیم بسوی دانشجویان عزیز خودمان درخارج. یعنی جوانان ایرانی که از یکطرف مادر وطن با هزاران امید چشم به آنان دوخته است و از طرف دیگر درمعرض خطر مستقیم از طرف عواملی که دو دانشجوی نامبرده را بچنین ورطه هول‌انگیزی کشانیده اند قراردارند.

بی‌شك سمیعی و رهنما به آلمان نرفته بودند که روزی سر از پشت میله‌های زندان درآورند وبطور قطع برای آنها و خانواده و وطن آنها دلپذیر تر بود که معمای گمشدن آندو همچنان لاینحل بماند تا آنکه باتهام قاچاق انسان در یك مملکت بیگانه محاکمه و احیانا محکوم بشوند .

اماراهی که سمیعی ها و رهنما ها انتخاب می‌کنند خواه‌ناخواه بپایانی چنین ناپسند منتهی می شود . زندگانی هرکسی مرزی دارد و هنگامی که انسان بر اثر تغافل یاتجاهل از آن مرز خارج شد خود را ندانسته از راه‌مستقیم جدا ساخته وبه میان سنگلاخ افکنده است . وقتی آدم باین‌اشتباه پی میبرد که سنگی زیر پایش میلغزد وبزمین میافتد وپایش می شکند ویا دستش خراش برمی دارد ، لکن متاسفانه در اینجا آنقدر از مسیر طبیعی زندگی دورافتاده که فقط به مساعدت بخت ممکن است راه را از سرنو پیدا کند و در آن قدم بگذارد.

دانشجویان ما روزی که باوطن خود وداع می ـ کنند وبرای ادامه تحصیل بخارج میروند عموما این امید در قلبشان می درخشد که همین راه را باتوشه ای از خوشه های دانش و معرفت باز گردند وبه آغوش وطن و خانواده خویش ملحق شوند . آنها که این امید راتا آخر حفظ می کنند وهدفشان مشخص است شرافتمندانه بکارخود ادامه میدهند . در خارج مایه سربلندی ما هستند و با آبرو بوطن بازمی‌گردند وزندگی آبرومندانه‌ای بهم می رسانند . بعضی دیگر که البته عده شان معدود ولی زیان افعالشان برای خود و مملکتشان نا محدود است در نیمه راه از این راه مستقیم منحرف می شوند، بدام میافتند ، هدف مشخص و شریف خود را بپای هدفی مجهول و فریبنده فدا می‌کنند ، در راههائی دون‌شان و مقام دانشجوئی قدم می گذارند و روزی بخود می آیند که مثل جنایتکاران حرفه ای دستبندروی دستشان میدرخشد .

امروز اگر از رهنما یا سمیعی بپرسید چه چیز پیدا کرده‌اند جوابی ندارند بدهند اما این سئوال که آنها چه چیز ها از دست داده‌اند جوابش روشن است . آنها همه چیز خودرا در طلب مجهول مطلق از دست داده‌اند . آزادی خود ، حیثیت خود ، جوانی خود ، خانواده خود ، وطن خود وآنچه را که مایه امید و دلخوشی هر فرد بشری است .

البته هیچکس نمی‌تواند وکسی هم درصدد آن نیست که یك انسان ، بخصوص فرد روشنفکرو تحصیلکرده‌ای را از فکر کردن ودارابودن عقیده منع کند . اما عقاید انسانی تا وقتی محترم است که برای فردانسان یا جامعه انسانی نیکبختی ببار آورد . چه ، در غیر اینصورت دزد هم آرمانی داردوباید عقیده‌اورا محترم شمرد . این چه مرام و چه مسلکی است که جوانان مارا به زندانها وقربانگاهها می کشاند . آنها را به آدم دزدی ، وطن فروشی ، بیگانه پرستی ، جاسوسی ،و امثالهم تحریص می کند ؟

بهرحال ، رهنما و سمیعی هم قربانی شدند . آنهاکه تادیروزوضعی داشتند، وطنی داشتند ،خانواده‌ای چشم انتظارخود داشتند ،آینده‌ای امیدبخش داشتند امروز در غربت پای به زنجیر دارند وفردا محاکمه خواهند شد باتهام آنکه قصد داشته اند دو نفر چینی را ازآلمان شرقی به آلمان غربی قاچاق کنند .اگر سیاست اینست ای دو صد لعنت براین سیاست !

مجالس ترحیم و یاد بود

با نهایت تاسف فوت همسر آقای محمود نیکپو را باطلاع دوستان و آشنایان میرساند . مجلس ختم آن مرحومه روز پنجشنبه ۱۲ر۱۲ر۴۴ (فردا) از ساعت سه تا پنج بعد از ظهر درمسجد مهدی (قائم) خیابان گرگان کوچه نیکپو منعقد میباشد . **الاحقر محمد علی لواسانی . الاحقر حاج میرزا خلیل کمرهٔ . حاج سید مهدی آقازاده (فصیح) . الاحقر شیخ محمد رفیعی طالقانی**

خانواده های : نیکپو . اسعدی . زیرکی . عسکری . شمشکی . جلالی جعفری . ساحره درودی . کاروان پور . مقصودی

با کمال تاسف درگذشت ناگهانی همسر محمود نیکپو مدیر چاپخانه بانك اعتبارات کشاورزی را باطلاع دوستان و آشنایان می ـ رساند . مجلس ختم آن مرحومه روز پنجشنبه ۱۲ر۱۲ر۴۴ از ساعت سه تا پنج بعد از ظهر در مسجد مهدی قائم خیابان گرگان ایستگاه مدرسه کوچه نیکپو وختم زنانه در همان روز خیابان گرگان جنب مسجد اراکیها اواسط خیابان عالی وند کوچه حافظ منزل درب اول شماره ۱ منعقد خواهد بود .

به آقای محمود نیکپو و عموم بازماندگان آن مرحومه مصیبت وارده را تسلیت میدهیم .

با نهایت تاثر درگذشت ناگهانی همشیره زاده عزیزمان جوان ناکام آقای **محمد حسینی** را باطلاع فامیل و دوستان محترم میرساند . مجلس ختم مردانه فقید سعید از ساعت ۳ بعد از ظهر روز پنجشنبه ۱۲ر۱۲ر۴۴ در مسجد محمدیه واقع در خیابان سپه ـ باستیان ـ مقابل تدارکات ارتش منعقد میباشد برای شادی روح آن مرحوم در مجلس مزبور شرکت فرمائید .

سرهنك اکبر همائی‌زاد . رضا همائی‌زاد

بعموم بازماندگان آنمرحوم مصیبت وارده را تسلیت میدهیم .

با کمال تاسف درگذشت **بانو خیرالنساء ایران پرست** مادر آقای یعقوب ایران پرست عضو شرکت تعاونی توزیع پرنده و ماهی رابه اطلاع دوستان و همکاران صنفی میرساند .

مجلس ترحیم از ساعت ۳ تا ۵ بعد از ظهر روز پنجشنبه (فردا) در مسجد قائم واقع در خیابان سعدی چهارراه سیدعلی برگزار میشود.

آ ـ ۴۳۳۹۰ **عباس تیموری**

بعموم بازماندگان آنمرحومه مصیبت وارده را تسلیت میدهیم .

بمناسبت سالگرد درگذشت مرحوم مغفور شادروان **محمدطاهرزاده فرهمند** مجلس یادبودی برمزار آن مرحوم از ساعت ۳ الی ۵ بعداز ظهر روز یکشنبه ۱۵ر۱۲ر۴۴ در حضرت عبدالعظیم باغچه علیجان منعقد خواهد بود .

آ ـ ۴۳۳۸۲ **خانواده فرهمند**

با کمال تاسف و تاثر فوت ناگهانی مرحومه مغفوره **بانو شادنوش** والده ماجده آقای مهندس حسن شادنوش را که از بانوان خیر و نیکوکار و مادری ممتاز و نمونه بودند باطلاع دوستان و آشنایان میرساند . مجلس ترحیم آن مرحومه روز پنجشنبه ۱۲ اسفند ماه از ساعت ۳ تا ۵ بعد از ظهر در مسجد فخرالدوله در دروازه شمیران برقرار میباشد امید است با حضوردر این مجلس روح آن مرحومه را شاد فرمایند .

دکتر مدرسی . عزیزاله محسنین . مصطفی وکیلی . مهندس عیسی تاجبخش . سهراب یاسری . محسن شریعتمداری . مهندس مهدی شه‌نیا . سرهنك علی اصغر پیروزان . دکتر جعفر امامی اهری . دکتر جلال‌الدین مومنی . مهندس علی آل محمد . مهندس محسن شادزاد. قصری زاده . کاظم اسکندر نژاد . ناصر قصری . حسین موسوی . کیومرث میردادیان. عبدالمجید آل‌طعمه

با اندوه فراوان درگذشت ناگهانی مادر عزیزمان را باطلاع بستگان و دوستان میرسانیم مجلس ختم مردانه از ساعت ۳ تا ۵ بعدازظهر روز پنجشنبه ۱۲ اسفند در مسجد فخرالدوله دروازه شمیران و مجلس تذکر زنانه در همان ساعت در منزل شخصی خیابان خانقاه ـ مقابل بیمارستان ایران منعقد میباشد .

حسن شادنوش . بدر شادنوش . ماه‌منیر شادنوش آ ـ ۲۹۵۳۱

بعموم افراد خانواده های مصیبت دیده بویژه فرزندان آنمرحومه مصیبت وارده را تسلیت میدهیم .

با کمال تاسف و تاثر فوت شادروان **کاظم سمیعی** مدیر کل اسبق ثبت اسناد و عموی سرکار سرهنك ضرابی و جناب آقای پاشا سمیعی مدیر کل اطلاعات و رادیو خوزستان را باستحضار میرساند مجلس ترحیم آن فقید سعید از ساعت ۳ تا ۵ بعداز ظهر روز پنجشنبه ۱۲ اسفند ماه ۴۴ در مسجد بدیع کوی راه آهن منعقد است تشریف فرمائی آنجناب موجب نهایت امتنان خاندان آن مرحوم وکارکنان اداره اطلاعات ورادیو خوزستان خواهد بود .

رئیس اداره پست و تلگراف و تلفن استان خوزستان . مهندس تمجیدی . کارکنان اداره اطلاعات و رادیو خوزستان

درگذشت آقای کاظم سمیعی موجب کمال تاسف است مصیبت وارده را به خانواده محترم آن مرحوم بویژه بازماندگان تسلیت میدهیم .

بمناسبت درگذشت ناگهانی و جانگداز مرحوم **عبدالحسین خان ستوده** و مرحومه **بانو بی‌بی‌آغا ستوده** پدر و مادر عزیزمان در مشهد مجلس یادبودی روز جمعه ۱۳ر۱۲ر۴۴ ازساعت ۳ تا ۵ بعداز ظهر در تهران مسجد ارك برگزار میشود .

خاندان ستوده

و خانواده های : ایروانی . سلامی . حسینیان. قائم‌مقامی . صامت . احمدی . جلیلی‌احمدی . جلالی . علی‌اکبری . فتاحی . غفاری فرد نیز از دوستان و آشنایان برای شرکت در مجلس یادبود آن دو شادروان دعوت مینمایند . مجلس زنانه همان روز از ساعت ۳ تا ۶ بعد از ظهر در منزل بنشانی چهار راه قلمستان شماره ۱۶۷ منعقد میگردد .

بعموم بازماندگان آنان مصیبت وارده را تسلیت میدهیم .

با تلبی اندوهبار درگذشت برادر و پدر و عموی گرامی خود روانشاد مرحوم **نصیر بخشنده** بزرك خاندان بخشنده را باطلاع اقوام و دوستان میرساند مجلس ترحیم آنمرحوم روز پنجشنبه دوازده اسفند از ساعت ۳ تا ۶ بعد ازظهر در منزل شخصی واقع در خیابان تخت جمشید شرقی مابین خیابان بهار و خیابان شمیران شماره ۵۴۱ برگزار میگردد .

سلیمان بخشنده . دکتر نوراله بخشنده. دکتر عطاءاله بخشنده . دکتر منصوربخشنده . داود و مسعود و خسرو بخشنده

بعموم بازماندگان آنمرحوم مصیبت وارده را تسلیت میدهیم .

سپاسگزاری

بدین وسیله از ریاست عالیه و اعضای محترم اطاق بازرگانی تهران و ذوات محترم و شخصیت های عالیقدر و رجال معظم وآقایان تجار و روسای اتحادیه های وابسته باطاق بازرگانی و شورای عالی اصناف و آقایان هیئت مدیره اتحادیه جواهر ـ طلا ـ نقره و ساعت و عموم همکاران بازار و لاله‌زار و اسلامبول و دوستان و آشنایانی که د رمراسم تشییع جنازه و مجلس ختم و شب هفت بانو فقیده سعیده **صغری جواهرچی** قدم‌رنجه فرموده و یا بوسیله روزنامه و تلگرا ف و نامه ابراز همدردی نموده و اینجانبان را مشمول عواطف و محبت بیدریغ خویش قرار داده‌اند صمیمانه قدردانی و تشکر نموده انتظاردارد چنانچه بمناسبت تالمات روحی قصوری در شرفیابی و عرض تشکر حضوری رخ دهد اینجانبان را مورد عفو و بخشش قرار دهند .

از طرف فامیل و بستگان جواهرچی ـ عباس جواهرچی . حبیب‌اله جواهرچی

آ ـ ۲۹۵۹۳

بمناسبت سالروز فوت پدر عزیزمان

چون روز پنجشنبه ۱۳ اسفند ماه مصادف با اولین سال درگذشت عالم شهیر **(استاد زین‌العابدین ذوالمجدین)** میباشد مجلس تذکری از ساعت ۴ تا ۶ بعداز ظهر در آرامگاه آنمرحوم واقع درقم مسجد بالای سر حضرت معصومه علیه‌السلام برقرار است امید میرود با تشریف فرمائی خود ما راقرین امتنان فرمائید .

آ ـ ۲۹۳۸۱ **خانواده ذوالمجدین**

خانواده های : حداد . حدیدی فرد .فرید. جانان پور . معانی .هنوئی با نهایت تاثر و تاسف درگذشت **بانو آغابیگم** مادر بانو کوچك وآقایان عباس و اکبر حداد را باطلاع دوستان وآشنایان میرساند . جلسه تذکر آنمرحومه روز جمعه ۱۳ اسفند ماه ۱۳۴۴ از ساعت ۳ بعد از ظهر بنشانی زیر منعقد است .

نشانی ـ انتهای خیابان بهار خیابان شیراز شماره ۵۱ منزل عباس حداد ۱ـ۲

بعموم بازماندگان آنمرحومه مصیبت وارده را تسلیت میدهیم .

از حضور محترم تیمساران معظم دوستان عزیز . بستگان گرامی که در مصیبت وارده درگذشت دختر عزیزم **سوسن کنزی** ما را یاری فرموده با حضور خود در بیمارستان و مجلس ترحیم و هفته مرحومه یا بوسیله تلگراف و آگهی در روزنامه خانواده ما را سرافراز فرموده‌اند سپاسگزاری نموده از اینکه بعلت خاتمه مرخصی و تالم روحی امکان شرفیابی حضوری میسر نشد معذرت خواسته توفیق همگی را از خداوند مسئلت دارم.

آ ـ ۲۹۴۸۱ **سرهنك ستاد کنزی**

از ذوات محترم علمای اعلام ، روسای محترم بانکها و پزشکان محترم بیمارستان گرگان و روسای دوایر دولتی شهرستان مینو دشت و اهالی آن وکلیه دوستان و بستگان و همشهری های محترم که در مراسم تشییع جنازه ومجالس ختم و هفته شادروان عباس بلورچی شرکت فرموده وسایر دوستانی که کتبا و تلگرافی ابراز همدردی فرموده‌اند سپاسگزاری مینماید. از اینکه بعلت تالمات روحی توفیق شرفیابی حضوری میسر نشد پوزش میطلبیم .

بابل ـ خانواده های بلورچی . حافظی

از جناب آقای مهدی تهرانی نماینده‌مجلس شورای ملی و خانواده آنجناب و جناب آقای احمدی که بمناسبت درگذشت فرزند عزیز **ماهرخ ادراکی** با شرکت در مراسم تشییع‌جنازه و مجالس ختم آن مرحومه همدردی و تشریك مساعی فرموده خانواده و کلیه فامیل را مورد مهر خود قرا رداده‌اند صمیمانه سپاسگزاری‌می نمائیم و از عموم همکاران فرهنگی گنبد کاوس وآقایانی که نسبت به فوت نابهنگام ماهرخ‌عزیز که بوسیله تلگرافات و نامه های تسلیت آمیز وآقایان و بانوانی که در مجالس ختم حاضر گردیده پدر داغدیده را مورد مهر خود قرار داده واظهار همدردی فرموده‌اند صمیمانه تشکر نموده و چنانچه بعلت تالمات روحی حضورا نتوانستیم لطف و همدردی آنان را پاسخگو باشیم پوزش خواسته و از پیشگاه ایزد متعال نیکبختی سلامتی وکامروائی همگان راآرزومندیم

هدایت‌اله ادراکی . زینت ادراکی .ناصر بخشائی . مهندس محمود ادراکی . مهندس جهانگیر ادراکی . فریده ادراکی .فریدون ادراکی

آ ـ ۲۹۵۸۳

خریدعیدرا ازپیرایش آغازکنید

پیرایش احتیاجات نوروزی شمارا قبلا تهیه کرده است

* انواع لباسهای شیك و برازنده مردانه. پسرانه . زنانه و دخترانه وبچگانه
* انواع رنگارنك تریکوتاژ برای مردان. زنان. پسران ودختران
* پیراهن، کراوات، جوراب، زیرپوش، کیف زنانه
* تمام لوازم خانه وآشپزخانه

مغازه پیرایش ـ لاله‌زار

سازمان فرهنگی

مُعتضدی

کلاسهای زبان آلمانی (عمومی وخصوصی ورسمی)

و راهنمائی داوطلبان تحصیل درآلمان غربی واطریش

خیابان لاله‌زار ـ کوچهٔ رفاهی تلفن ۳۰۳۲۳۸

دکترمعانی

بیماریهای کبد ـ معده ـ روده خیابان فردوسی مقابل بانکملی پس‌انداز ۱ـ۱۰ آ ـ ۴۱۱۰۶

آگهی مزایده موقوفه

با نظارت اداره اوقاف تهران مقدار سه هزار و دویست متر مربع ازاراضی قریه یاخچی آباد موقوفه بیمارستان مفرح تحت تولیت آقای حاج محسن مفرح بمنظور ساختمان و ایجاد تاسیسات که اعیان آن متعلق بمستاجر خواهدبود با حداقل اجاره بهای سالیانه متر مربعی ده‌ریال نقدبرای مدت ۵سال از طریق‌مزایده اجاره داده میشود داوطلبان اجاره بایستی مبلغ چهار هزار ریال برسم سپرده بحساب شماره ۲۰۹۷ بانك مرکزی ایران بسپارند وپیشنهاد خودرا با قبض‌سپرده درپاکت سربسته تاپایان وقت‌اداری روز ۲۷ر۱ر۴۵ بدفتر اوقاف تهران تسلیم ورسید دریافت دارند . پیشنهاد های رسیده در روز ۲۸ر۱ر۴۵ ساعت ۱۰ صبح در اداره اوقاف‌تهران خوانده میشود . برای کسب اطلاع از شرایط مزایده به‌آگهی تفصیلی یا بدفتر اوقاف تهران مراجعه نمایند .

رئیس اداره اوقاف تهران ـ شعشعانی

اطلاعیه

شهرت ومحبوبیت روزافزون وستندواچ عده‌ای رابرآن داشته که ازاین حسن شهرت سوءاستفاده نموده وساعتهائی مشابه وستندواچ ببازار عرضه کنند که بهیچوجه ازنظردوام ومرغوبیت قابل اطمینان نمیباشد لذا ازکلیه خریداران محترم تقاضا داریم که درموقع خرید به کلمه WEST END WATCHES وستندواچ وعلامت مخصوص توجه فرمائید تاساعت دیگری بجای وستندواچ به شما نفروشند.

نمایندگی وستنداچ

کتاب

آرایش مو

تالیف وترجمه ایران قربانی منتشر شد

(قیمت ۵۰ ریال)

برای سفارشات :

آموزشگاه آرایش آزاده امیریه خیابان مهدیه

مراکز فروش : انتشارات امیرکبیر ـ فروشگاه الترا (کادوس) ـ هرضا روبروی انوشیروان دادگر ـ انجمن بانوان ودوشیزگان ـ خیابان روان امیریه جنب مهدیه .

آ ـ ۴۳۳۳۰

دوره کامل دستور زبان انگلیسی

باتطبیق مختصر بادستور زبان فارسی وعربی

تألیف: مهدی قدس

مخصوص دانش آموزان دبیرستانها ـ داوطلبان ورود بدانشکده‌ها دانشجویان وکلیه علاقمندان

محل فروش : خیابان شاه‌آباد کتابفروشی اشراقی و سایر کتابفروشی‌های معتبر تهران و شهرستانها .

کتابخانهٔ ابن سینا تهران ـ تلفن ۳۶۵۶۲

هفتاد سالگی فرخ

بمناسبت هفتادمین سال ولادت محمود فرخ زیرنظر مجتبی مینوی استاد دانشگاه مجموعه ۶۹ مقاله و قطعه از شعرا و ادبای معاصر در ۲۲۴ صفحه بزرك

قیمت باجلد و کاغذ اعلی ۲۰۰ ریال .

کتابخانهٔ ابن سینا همه روزه دراین صفحه یك کتاب جدید معرفی مینماید.

از مجموعهٔ ایران شناسی

بنگاه ترجمه و نشر کتاب

تاریخ یعقوبی جلداول

تالیف ابن‌واضح یعقوبی انتشاریافت

ترجمه دکتر ابراهیم آیتی بها ۳۲ تومان

مرکز فروش : نمایشگاه سازمان فروش بنگاه ترجمه ونشر کتاب خیابان بهار . چهارراه تخت جمشید ـ ساختمان بنیاد پهلوی شماره ۱۳۶ ـ تلفن ۶۱۲۷۳۷

ترجمه

تفسیرالمیزان

تفسیری است بی‌سابقه

موسسه مطبوعات دارالعلم ـ قم ـ خیابان ارم

سفینه شوروی در زهره نشست

شوروی اعلام کرد که یك سفینه فضائی یك تنی این کشور امروز برسیاره زهره که سطح آن پوشیده ازبرف است فرود آمدو علامت دولتی شوروی را درآنجا مستقر نمود.

مسکو ـ اول مارس

این سفینه که «ونوس۳» نام‌دارد یك ایستگاه خودکار فضائی است اولین ساخته دست بشر است که در روی زهره فرود می‌آید وگام تاریخی شوروی درراه تسخیر فضا است. خبرگزاری تاس اعلام کرد که ونوس ـ ۳ در حدود۳۸میلیون کیلومتر فاصله زمین تازهره را درعرض سه ماه ونیم پیمودوبرزهره فرود آمد .

● ۳۰۰ میلیون کیلومتر

این سفینه درنوامبر سال گذشته پرتاب شده بود ، اما کارشناسان غربی میگویند چون سفینه یك مسیر پرتابی منحنی راطی کرده شاید در حدود ۳۰۰ میلیون کیلو متر راه پیموده باشد .

اعلام این مطلب توسط شوروی هااین بحث رابلافاصله در محافل غربی برانگیخت که شیئی‌فرستاده اززمین ممکن است که زهره را آلوده کند و هر موجود زنده‌ای‌را که‌درآن وجود داشته باشد بکشد.

*** دلایل دیگر**

سربرنارد لاول رئیس‌رصد خانه جدرل بنك گفت روسها ممکن‌است مطالعات آینده را درباره احتمال حیات درروی این کره‌اسرار آمیز بخطرانداخته باشند .

لاول گفت شورویها بایددلایل دیگری مبنی برفرود آمدن عملی سفینهٔ خود برزهره ارائه دهند .

شورویها در ضمن دو موفقیت فضائی دیگر خود را امروز اعلام کردند. یك‌سفینه دیگربنام‌ونوس‌ـ۲ که‌بسوی زهره فرستاده شده‌درروز یکشنبه از ۱۴۹۱۲ میلی زهره گذشت که چند هزار میل از مارینر‌ـ۲ سفینه آمریکائی که به زهره نزدیك شده ، نزدیك‌تربوده است .

شورویها یك قمر مصنوعی از سری کوسموس نیز دیروز پرتاب کردندشماره کوسموس قبلی۱۱۰ بوده است واصولا هدف‌این سری پرتابها اسرار آمیز میباشد و توضیحی درباره آن داده نشده است .

*** پاداش دیگر**

درواشنگتن ادوارد ولش ، مدیر شورای فضانوردی آمریکا اقدام شوروی رادر فرستادن سفینه به کره زهره «پاداش دیگری برای تلاشهای شدید شوروی بمنظور اکتشافات درماه وسیارات» توصیف نمود .

وی گفت شاید این موفقیت‌شوروی تاسالهای سال برای ملل دیگر حاصل نشود. آمریکا امیدواراست که‌درسال ۱۹۷۳ برای اولین بار یك‌کپسول‌روی کره مریخ‌بنشاند امانقشه‌ای برای فرستادن‌ونشاندن سفینه‌های روی زهره ندارد .

*** حیرت‌انگیز ودرخشان**

خبرگزاری رویتر از قول رئیس رصدخانه جدرل بنك گزارش‌داد که‌نشاندن سفینه روی کره زهره یك عمل حیرت‌ انگیزو درخشان فنی و فضائی بوده است .« ادوارد‌ـ ولش» وسایر مقامات‌فضائی‌آمریکا گفتند هنوز خیلی زود است که بگوئیم اطلاعات‌مفیدی که‌ونوس‌ـ۳ میتواند قبل از کار افتادن خود برای زمین بفرستد چقدر است ، اماخود این نشاندن‌سفینه روی‌زهره نشان میدهد که روسها اطلاعات زیادی درباره فواصل سیارات‌دارند وارزیابی دقیق این فواصل به‌آنها امکان نشاندن ونوس ـ۳ را داده است .

● ۸۰۰ درجه

آنها گفتند که مارینر ـ۲سفینه آمریکائی درسال ۱۹۶۲ از۲۲هزار میلی زهره گذشتو اطلاعات‌جالبی بماداد حرارت سطح زهره‌درحدود ۸۰۰ درجه فارنهایت است یعنی‌از نقطه ذوب فلز روی بیشترمیباشد.

بعضی از دانشمندان آمریکائی شك دارند از چنین فاصله‌ای بتوان اطلاعات دقیقی درباره کره زهره بزمین مخابره کردوبرخی میگویند زهره نیز مانند مریخ احتمال‌دارد دارای نوعی موجودات زنده ، بخصوص در قلل کوههای آن‌که محیطش شبیه زمین است باشد .

هنگام تصویب ۸ر۴ میلیارد دلاراعتباراضافی جنك‌ویتنام سناتور فولبرایت رئیس کمیته روابط خارجی سناگفت:

امریکا و چین مشترکاً باید آسیای جنوب‌شرقی را بیطرف اعلام کنند

واشنگتن ـ اول مارس آسوشیتدپرس‌ـیونایتدپرس‌ـ رویترـ خبرگزاری فرانسه ـ مجلس نمایندگان آمریکا لایحه دولت مبنی براعطای ٤ میلیارد ۸ر۷ میلیون دلار اعتبار اضافی برای جنك‌ویتنام را تصویب کرد .

مجلس سنای آمریکا نیز پس از یك بحث و مذاکره طولانی سرانجام لایحه بالارا به‌تصویب رساند . باین لایحه ۹۳ تن رای موافق ودوتن‌رای مخالف دادند . در مجلس نمایندگان لایحه اعتباراضافی برای جنك ویتنام بااکثریت ۳۹۲ رای‌دربرابر چهاررای‌به تصویب رسید . قسمت اعظم این اعتبار اختصاص‌به‌تقویت نیروی هوائی و فرستادن هلیکوپتر به‌ویتنام داد .

تصویب لایحه اعتبار اضافی‌برای جنك بااکثریت‌قاطع‌پیروزی‌بزرگی برای پرزیدنت جانسون محسوب گردید.

همچنین طرح سناتور واین مورس درمورد پس گرفتن اختیارات پرزیدنت جانسون پیرامون جنك ویتنام ردشد . دراوت۱۹٦٤ کنگره آمریکا به‌رئیس جمهوری آمریکا اختیارات کامل درباره جنك ویتنام داد و اخیرا سناتور مورس طرحی تسلیم سنا کرد که باید این اختیارات پس گرفته شود. رد پیشنهاد سناتور مورس نیز پیروزی بزرگی برای پرزیدنت‌جانسون‌بود. اعتباری که سنا و مجلس برای جنك ویتنام تصویب کرد قسمتی از ۱۲ میلیارد اعتبار اضافی است که پرزیدنت جانسون برای ویتنام تقاضا کرده‌است .

*** دعوت بمذاکره**

لیندون جانسون رئیس جمهوری طی پیامی دولت‌هانوی ر ابمذاکره پیرامون مسئله ویتنام دعوت کرد. جانسون بدولت هانوی پیشنهاد کرد درویتنام جنوبی انتخابات عمومی و آزاد صورت گرفته و درباره وحدت ویتنام درویتنام شمالی و جنوبی رفراندوم شود .

جانسون بدولت هانوی اطلاع‌داد چنانچه به‌استقرار صلح در ویتنام کمك کند آمریکا کمك مالی و فنی بزرگی به‌ویتنام شمالی خواهد کرد .پرزیدنت جانسون این پیام را بمناسبت پنجمین سالگردتاسیس «سپاه »داوطلبان صلح آمریکا به ویتنام شمالی فرستاد .

هنگامی که جانسون‌ویتنام‌شمالی را بشرکت درمذاکرات صلح‌دعوت میکرد دین راسك و سفرای ٤٦ کشوری که عضویت سپاه صلح آمریکا راپذیرفته‌اندحضورداشتند. لیندون جانسون خطاب برهبران هانوی گفت صلح در چند قدمی ما است و باید تلاش کنیم تاآنرا بدست آوریم .

*** منطقه بیطرف**

ویلیام فولبرایت رئیس کمیسیون امور خارجه مجلس سنای امریکا اعلام کرد جنوب شرقی آسیاباید با موافقت پکن بیطرف‌اعلام شود . فولبرایت گفت تاریخ ،منطق وعقل نشان‌میدهد که یك راه حل با ارزش برای‌پایان جنك ویتنام رابایدالزاما در قرارداد عمومی جنوب شرقی‌آسیا جستجو کرد .

وی افزود بیطرفی به پیروزی‌کامل ترجیح دارد .

فولبرایت این پیشنهاد را پشت تریبون مجلس سنای آمریکا بهنگام طرح اعتبار جنك ویتنام مطرح ساخت .

وی گفت‌اگر آمریکا حاضر نیست دریك جنك عمومی در آسیا شرکت کندباید در جستجوی یك قرارداد کلی‌با پکن باشد . فولبرایت افزود شاید پکن از وجود پایگاههای بیشمار آمریکا در اطراف چین‌آگاه نبوده و علاقمندباشددرفرصت‌مناسبی بیطرفی این‌منطقه عملی شود . و بموجب قراردادی که‌دول بزرك‌آنرا تضمین کنند پایگاههای مزبورمنحل گردد .

فولبرایت گفت ما باید به‌چین بفهمانیم که چنانچه آن کشور نیرو های خود رااز جنوب‌شرقی آسیا خارج کند آمریکا نیز چنین‌اقدامی را انجام خواهد داد .

سناتور فولبرایت افزود بیطرفی ویتنام را باید دولی که در جنوب شرقی آسیا منافع دارندتضمین کنند این دول آمریکا ، چین ، شوروی، فرانسه ، انگلستان ، هند و ژاپن هستند .

سناتور فولبرایت افزودتازمانیکه آمریکا بیش از پیش پول وسربازان خود را در ویتنام از دست میدهد منطقی است که چین معتقدباشد ملت آمریکا چنین وضعی راتحمل‌نخواهد کرد و دیر یازودولت آمریکااجبارا نیروهای خود را از ویتنام خارج می سازد .

در چهارگوشه جهان

رد کرد

دهلی جدید ـدولت هند فکر پیوستن بهرگونه اتحادیه ضد چینی را در جنوب شرقی آسیا رد کرد بانو ایندیراگاندی نخست‌وزیر هند ضمن نطقی در پارلمان آن کشور گفت الحاق هند به‌پیمان‌های ضد چینی نه تنهابه استقرار صلح در جهان کمك نخواهد کرد ولی اوضاع راتیرتر وبحرانی ترخواهدکرد. بانو گاندی افزود که هنددر نظر ندارد به‌ساختن بمب‌اتمی اقدام کند.

زنده بگور

جاکارتاـ یك جوان‌اندونزی را روز۲۲ فوریه باصرارخودش دریکی از دهکده‌های این کشور زنده‌بگور کردند.

جوان اندونزی در آن روز بخانواده‌اش گفت در خواب باو الهام شده است که برای «نجات میهن» باید مدت ده روز بدون آنکه چیزی بخورد یا بنوشد زیر خاك بخوابد.

خانواده جوان اورا در گوشه‌ای از دهکده زنده‌بگور کردندوقتی که دیروز مقامات پلیس پس از اطلاع از جریان به‌سر قبرفتند وآنرا شکافتند جوان را مرده یافتند وناچار جسد اورا دوباره در همانجا دفن کردند.

درخواست عضویت

سازمان ملل متحد ـ دولت آلمان شرقی امروز رسما از سازمان ملل متحد درخواست عضویت کرد. ددخواست دولت آلمان شرقی که بامضای والتر اولبریخت رسیده است توسط سفیرلهستان به اوثانت دبیرکل سازمان ملل متحد تسلیم‌شده است.

۱۰ پایگاه موشکی

میامی ـ درمحافل پناهندگان کوبائی درمیامی شایع‌است که در کوبا ده پایگاه موشکی‌قرار دارد . از این پایگاهها بخوبی میتوان مراکز صنعتی سواحل آمریکا را در اقیانوس اطلس‌از بین برد. چهار پایگاه از این ده پایگاه موشکی در ایالت هاوانا قرار دارد.

تصادم دوکشتی

استانبولـ دوکشتی نفت‌کش شوروی دیروز در تنگه بسفر بیکدیگر برخورد کرده و آتش گرفتند بزودی نفت‌های مشتعل سطح‌آب را پوشانیدو یك‌کشتی کوچك را که در آنجا لنگر انداخته بود منهدم وآتش به‌پل معروف‌استانبول «گالاتا»سرایت کردنخستین گزارشهای رسیده نشان میدهد که در این حادثه کسی کشته نشده است.

از امشب در سینما

ماژستیک

فیلمی که شمارا غرق در لذت میکند

ناتالی‌وود
تونی‌کرتیس

هوس و دختر تنها

رنگی محصول برادران وارنر

باشرکت:
هنری‌فاندا ـ لورن باکال
لسلی‌پریش ـ مل‌فرر

بعلت استقبال فوق العاده علاقمندان نمایش این فیلم ازامشب درسینما ماژستیك ادامه میابد

آگهی مزایده

کارخانه سیمان ری موجودی گردو غبار غیر قابل مصرف‌خود راکه در محوطه پشت انبار ذغال کارخانه جمع آوری وموجود است از طریق مزایده کتبی بفروش میرساند .

طالبین می توانند با اخذ شرایط مزایده از دفتر کارخانه پیشنهادات خودرا حد اکثر تا آخر وقت اداری روز شنبه ۲۱ اسفند ماه ٤٤ بدفتر کارخانه سیمان ری تسلیم و رسید دریافت دارند . الف ۸۳۵۱

۱ـ۲ آ ـ ٤۲۹۳٤

آگهی مزایده

اداره کالاوخواربار بانك ملی ایران مقداری برنج مخلوط با خاك و حلب خالی . کیسه های خالی برنج و حبوبات سوپ و پلمپ حبوبات‌مخلوط خاك قند تخته و صندوق چوبی بابعاد مختلف د رساعت نه صبح روز شنبه چهاردهم اسفند ۱۳٤٤ از طریق مزایده حضوری بفروش میرسد . حراج نقدی بوده و خریدار موظف است حد اکثردر ظرف پنجروز اجناس خریداری شده را تحویل گرفته و از بانك خارج نماید طالبین می توانند در ساعت مزبور برای شرکت در حراج‌درمحوطه انبار اداره کالا وخواربار واقع در بانك ملی ایران مرکز خیابان فرودسی حضوربهمرسانند

الف ۸۳۵۸ بانك‌ملی ایران

۱ـ ۲ آ ـ ٤۲۹۲٦

هدیه نوروز

۱۳٤۵

از امشب در سینماهای

آستارا ـ سانترال ـ امپایر

داستانی عجیب‌و ماجرائی خارق‌العاده درفیلمی بزرك وپرحادثه

ماکس وان‌سیدوف ـ ایوت میمیو

افرم زیمبالیست ـ گیلبرت رولند

درفیلم

پاداش

سینماسکوپ . رنگی

پخش در ایران توسط کمپانی فوکس قرن بیستم

ازامشب — برنامه سینماهای — ازامشب

ب.ب ـ ایفل ـ کاپری ـ رادیوسیتی

هارلون براندو ، دیویدنیون ، شرلی جونز

درفیلم

داستان تختخواب

رنگی — "Bedtime Story" — محصول کمپانی یونیورسال انترنشنال

دوبله بفارسی

اخبار خاورمیانه

کابینه دست چپی سوریه معرفی شد

یوسف زاعین نخست وزیر سوریه امروز کابینه خود را تشکیل داد و برای نخستین بار وزرای کمونیست داخل کابینه سوریه شدند کابینه جدیدسوریه از بیست عضو تشکیل گردیده و ده تن از اعضای کابینه سوریه برای نخستین بار است که وارد کابینه میشوند.

درکابینه‌جدید چهار تن افسر ارشد ارتش سوریه شرکت‌دارند. اکثر اعضای کابینه یوسف‌زاعین از جناح چپ حزب بعث می‌باشند.

یوسف زاعین قبول نکرده است که طرفداران ناصر را وارد کابینه کند و این گروه علیرغم تلاش هائی که کردند موفق نشدند حتی یك وزیر به کابینه یوسف زاعین بفرستند.

خلبان صلح اسرائیل بکشور خود بازگشت

ابه‌ناتان خلبان صلح اسرائیلی که‌تل‌اویو را به‌قصد دیدار جمال‌عبدالناصر ترك کرده بودشب گذشته‌هواپیمای کهنه‌خود مجددا به‌تل‌اویوبازگشت. او درپرت‌سعید توقف کوتاهی کرد و مامورین مصری حاضر نشدند باو اجازه حرکت بسوی قاهره رابدهند بدین جهت اجبارا خاك مصر را ترك کرد.

در کودتای غنا ۱۱ مستشار نظامی شوروی کشته‌شدند

آدیس آبابا ـ اول مارس ـ آسوشیتدپرس ـ وزیران‌خارجه‌سازمان وحدت افریقا تصمیم گرفتندنمایندگان رژیم جدید نظامی غنا را در کنفرانس خود بپذیرند، اما رئیس‌کنفرانس که وزیر خارجه حبشه است اعلام کرد این کار بمعنی برسمیت شناختن رژیم جدید غنا از طرف دول عضو نمی‌باشد.

*** کشته شدند**

منابع دیپلماتیك غنا می گویند حداقل ۱۱ نفر از افراد پلیس مخفی و کارشناسان کمك اقتصادی شوروی در جریان کودتای غنا کشته‌شده‌اند.

بیشتر این افراد در اطراف کاخ نکرومه کشته‌شده‌اند که در آنجا جنك شدیدی بین افراد گارد کاخ و کودتاچیان در گرفته است. لااقل دو نفر از آنها کسانی بوده‌اندکه‌افراد گارد رئیس جمهوری‌را تعلیمات‌نظامی میداده اند. سایر کشته شدگان از معلمین هواپیما های‌ایلیوشین،مکانیك ها و غیره بودند که در شرکت هواپیمائی غنا کار می کرده‌اند.

دانشجویان اندونزی

باردیگر دست بتظاهرات شدیدی زدند

سنگاپور ـ اول‌مارس ـ آسوشیتد پرس ـ رادیو مخفی صدای اندونزی آزادادعا کرد که‌میان‌دانشجویان طرفدار کمونیسم در جاکارتا اسلحه پخش میشود تابتوانند تظاهرات دانشجویان ضد کمونیست را سرکوب کنند.

رادیو مالزی خبر داد که صد ها دانشجوی اندونزی دستوردولت را مبنی بر عدم تشکیل تظاهرات ضد کمونیستی نقض کردند وعلیه سوباندریو و حزب کمونیست به تظاهرات پرداختند.

خانم سوکارنو که بیش‌از یك ماه در اروپا بود واخیرا در سویس اسکی می کرد امروز بطور غیر منتظره عازم جاکارتا شد. وی با یك هواپیمای سویسی به سوی باندونك رفت. زن‌سوکارنو هنگامی که وارد بیروت‌شد گفت دلیلی ندارد که اوعجله داشته‌باشدبه جاکارتا برگردد

وی در یك مصاحبه مطبوعاتی در بیروت گفت: اندونزی بدون سوکارنو و سوکارنو بدون اندونزی نمی تواند وجود داشته باشد.

بودجه تحقیقات اتمی

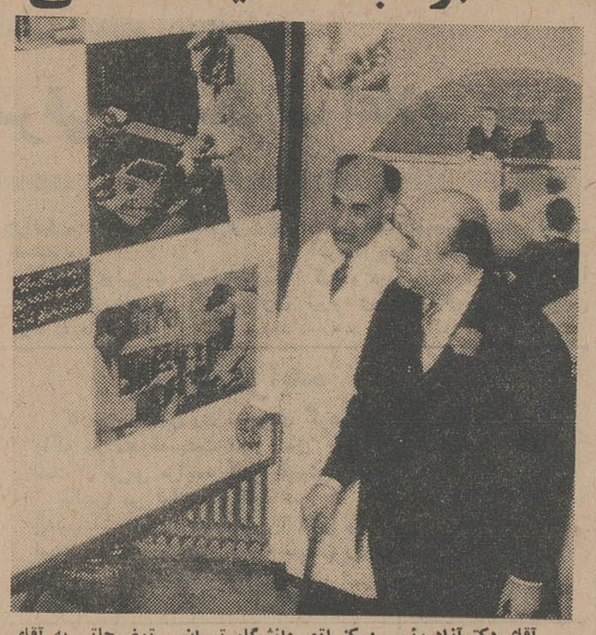

آقای دکترآزاد رئیس مرکز اتمی دانشگاه تهران، توضیحاتی به آقای نخست‌وزیر می دهد

بقیه از صفحه اول

نخست‌وزیر که برای بازدید مرکز اتمی بدانشگاه تهران رفته بود در حضور دانشمندان ومحققان مرکز اتمی طی نطقی اظهار داشت: یکی ازاصول صحیح برای پیشرفت مملکت تحقیقات است. عده ای فکر می کنند ساختن جاده، کارخانه، پل و سد بتنهائی‌می تواند نمونه پیشرفت باشد. اما مسئله این است که با پول می توان این کار هارا انجام داد و حتی راکتور اتمی را هم که قراراست مادردانشگاه تهران نصب کنیم‌می توان خرید، ولی اینها کافی نیست وباید مغز هاتوسعه پیدا کند عقب‌افتادگی ما عقب افتادگی اقتصادی نیست. باید مغز ها را توسعه دهیم تاپیشرفت نصیب ماشود.

تحقیقات هسته مرکزی پیشرفت کشور است. دانشگاه تهران دانشگاه مادر است. این دانشگاه بایدجوانان رابرای تحقیقات مهم تربیت کند. در حال حاضر در ممالك خارج صدی ٥ درآمد ملی صرف کار های تحقیقاتی‌می شود. در صورتیکه ما فعلا ۲ درصد درآمد ملی را صرف کار های‌تحقیقاتی می کنیم.

توجه‌بامور تحقیقاتی دربرنامه‌چهارم منظور می شود و ما این رقم را مانند سایر کشور ها به ٥ در صدخواهیم رسانید.

مسئله جوانان

نخست‌وزیر اظهار داشت: جوانان مابايد باکمال جدیت بامور تحقیقاتی بپردازند وبدنبال تکنیك بروند.

آقای هویدا سپس درباره اهمیت استفاده از جوانان ایرانی که‌سالهادر خارج به تحصیل پرداخته اند وبه میهن باز می گردند صحبت کرد و گفت: هم‌اکنون جوانانی‌که از خارج برمی‌گردند مدتهاسرگردان هستند و پیوسته از این وزارتخانه‌به‌آن‌وزارت‌خانه میروند تاکاری برای آنان پیدا شود. ولی مادر آینده کاری‌خواهیم کرد تاجوانان با استعدادی که ازخارج برگشته اند تا وقتی که‌کاری برایشان پیدا بشود وضع زندگی آنها تامین گردد.

اهمیت کار فضائی

دراین موقع نخست‌وزیر درباره اهمیت کار فضائی صحبت نمود و اشاره کرد که عده زیادی بمن ایراد می گیرند که ما اسفالت درست‌نداریم جاده درست‌نداریم. برق ما خاموش می شود ...اینها بجای خود صحیح است ولی این‌دلیل براین‌نمیشود که‌ما انقلاب اتمی را که هم‌اکنون در دنیا آغاز شده نادیده بگیریم. ما ۲٥۰ سال پیش انقلاب صنعتی را فراموش کردیم ولی حالا نباید انقلاب اتمی را فراموش کنیم. خیلی از کشور ها آسفالت ندارند، برق ندارند ولی‌در امور فضائی فعالیت می کنند.

پاسخ‌به انتقاد

دراین موقع آقای نخست‌وزیر در پاسخ انتقاداتی که آقای دکتر صالح رئیس دانشگاه تهران از قانون جدید استخدام کرد، گفت: شما خودتان برای این کار در مجلس نماینده دارید ومی توانید نگذارید موردی را که برای شما مشکلاتی ایجاد می کند بتصویب برسد.

آقای هویدا گفت: این دولت روی هیچ لایحه ای تعصب ندارد ولوایحی که تهیه می شود باید بنفع اکثریت باشد و اگر اینطور نباشد مسئولین می توانند بموقع جلوی آنرا بگیرند.

سپس نخست‌وزیراز فعالیتهای‌تحقیقاتی مرکز اتمی دانشگاه اظهار خوشوقتی نمود و ابزارها و روشهای مختلفی که بابتکار محققین مرکز اتمی جهت استفاده انرژی اتمی در صنایع طبو کشاورزی پیشنهاد شده ستود.

دراین مراسم بترتیب رئیس‌دانشگاه تهران وآقای دکتر آزاد رئیس مرکز اتمی دانشگاه تهران مطالبی درباره تحقیقات اتمی ایراد کردند و آقای دکتر صالح در باره قانون استخدام نیز مطالبی باطلاع آقای نخست‌وزیر رسانید و از دولت خواست قانون استخدام دانشگاه نیز مانند قضات مستقل وجداگانه از سایر موسسات و وزارتخانه‌ها باشد.

بازدید شد

دراین هنگام‌آقای نخست‌وزیر باتفاق رئیس دانشگاه تهران ودکتر علی اصغر آزاد رئیس مرکز اتمی دانشگاه از وسائلی که‌بدست جوانان دانشمند مرکز اتمی تهیه شده بود بازدید کرد.

*** محاسبات الکترونیکی**

طرح ساختن‌دقیق‌اسبابهای‌الکترونیکی محاسباتی برای محاسبات مربوط به تعیین مسیر موشك ها در آزمایشگاه الکترونیك مرکز اتمی‌دانشگاه‌آغازشده واولین ماشین الکترونیکی که درمرکز اتمی طرح‌ریزی شده بوسیله کارکنان این مرکز ساخته شد در این بازدید بنظر آقای نخست‌وزیر رسید.

در پایان بازدید آقای نخست‌وزیر از مساعی کارکنان مرکز اتمی‌دانشگاه در انجام تحقیقات مختلف اتمی اظهار خوشوقتی نمود.

مدیر کل وزارت دارائی

بموجب ابلاغ صادره آقای‌مهدی شه‌ملکی به سمت مدیر کل‌وزارت دارائی‌منصوب و به ایشان‌ماموریت داده‌شد که در هیئت مدیره‌بانك بیمه‌ایران که اخیرا مستقل شده است‌انجام وظیفه نمایند.

آقای شه ملکی قبلا درمشاغلی از قبیل مدیر کلی‌وزارت گمرکات وانحصارات و عضویت شورای عالی مسکن و شورای عالی حل اختلاف مالیاتی خدمت نموده وهم اکنون نیز عضویت کمیسیون‌مامور رسیدگی بوضع شرکت ها و موسسات انتفاعی و بازرگانی‌دولت رابرعهده‌دارد.

ازامشب برنامه‌سینماهای اونیورسال

ایران ـ تهران ـ کیهان ـ ژاله

ازعموم تماشاچیان فیلم خواهشمند است پایان داستان را برای‌کسی بازگوننموده وسرساعت شروع فیلم درسالن نمایش حاضرباشند

تسلیت

جناب آقای حکمی معاون محترم بازرسی کل وزارت آموزش و پرورش

مصیبت وارده را از صمیم قلب بحضور آنجناب تسلیت عرض مینمایم.

دبیرستان دخترانه گام ـ ف. ایرانفر

جناب آقای علی‌اکبر خسروی

مصیبت وارده را بخانواده محترم‌بخصوص جنابعالی تسلیت عرض مینماید.

غلامعلی حسینی و بانو

دوست بسیار عزیز جناب آقای خدایاری

با کمال تاسف مصیبت وارده را ازصمیم قلب به آنجناب تسلیت عرض مینمائیم.

محمدتقی میمند. میرشهاب‌الدین شهابی

خانم پوران سهام لشگری

با کمال تاسف مصیبت وارده را ازصمیم قلب تسلیت عرض میکنم. **مهری‌آندرانیانس**

جناب افای دکتر لشگری

درگذشت پدر گرامتان را صمیمانه بشما تسلیت میگوئیم.

دکتر حسام‌الدین خرمی. دکتر قوام‌کاظمی. دکتر فریدون سمیعی. دکتر اکبر فاموریان. دکتر حسین کریمی. دکتر محمد فوقی. دکتر رضا مهدی‌زاده

دانشجویان کلاس ۱۰ تربیت معلم‌حشمتیه

مصیبت وارده را بسرکار خانم قریشی تسلیت عرض و خود را در این غم و اندوه شما شریك میدانند. آ ـ ۲۹٤۸۷

سرکار سرهنك مجیدشاملو معاونت وابستگی نیروهای مسلح شاهنشاهی ایران درلندن

مصیبت وارده راتسلیت عرض نموده و از درگاه ایزد یکتا صبر وشکیبائی برای‌آن‌خاندان محترم‌مسئلت مینمایم. **ارادتمند. علی توماج**

آ ـ ٤۳۳۱۰

سرکار سروان مهدی طباطبائی

با کمال تاثر و تاسف مصیبت وارده را از طرف خود و عموم افسران و درجه داران وافراد لشگر ٥ گرگان تسلیت گفته بقاء عمر سرکار و بازماندگان فقید سعید را از خداوند خواهانم.

آ ـ ۲۹٤۷٥ **سرلشگر حسین موحد**

با تالمی جبران ناپذیر درگذشت مهندس منصور قندریز و دوشیزه ناکام منیژه قندریزو نوعروس گیتی حمیدی نظامی را به خانواده‌های محترم شادروان مهندس منصور قندریز ونظامی دوستان و آشنایان صمیمانه تسلیت عرض نموده و خود را در این غم بزرك شریك میدانیم.

کارکنان موسسهٔ آرا ـ طراحان‌مشاور

آ ـ ٤۳۳۳۸

دوست عزیز آقای ناصر بخشائی

با قلبی آکنده از تاثر مصیبت وارده را بجنابعالی تسلیت عرض نموده و خودمان را در غم جانگداز شما شریك میدانیم.

آ ـ ٤۳۳۱٤ **وکیلی و بانو**

جناب آقای ناصر بخشائی

با کمال تاثر درگذشت همسر جنابعالی را صمیمانه تسلیت میگوئیم.

جهانگیر عرب ـ عبدالمحمود طاهری

دوست‌وهمکار عزیزمان‌جناب‌آقای ناصربخشائی

با قلبی آکنده از تاثر مصیبت نابهنگام را صمیمانهٔ تسلیت میگوئیم.

روسای هیئت های ورزشی مدارس گنبد کاوس ـ **ابیاك. عرب. ضیائی. استوار. احمد بیکائی. مهدوی. میرحیدری. عمیدزاده**

فوت جانگداز دبیر ارجمند ماهرخ‌ادراکی را بخانواده های محترم ادراکی و بخشائی از صمیم قلب تسلیت عرض مینمائیم.

دانش آموزان سال چهارم طبیعی‌دبیرستان ولی محمد محمدی گنبد کاوس

همکار عزیز جناب‌آقای ناصر بخشائی

درگذشت همسر جوان و ناکامتان را به جنابعالی و فامیل محترم تسلیت گفته خود را درغم شما شریك میدانیم.

میرحیدری. خورشیدی. کلته. رفیعی. عمیدزاده. معینی. ابائی. احمدی. آجودانیان. صالحی. رحمتی

با قلبی آکنده از اندوه مصیبت وارده را بخانواده ادراکی و بخشائی تسلیت می گوئیم.

کارکنان دبستان پوراندخت: منیره سورتیجی. پروین تزوال. ماهرخ کنعانی. راضیه شفائی. شایسته وفائی. ناهیدانوری. مریم سورتیجی. فاطمه نیك‌سیر. مونس مساوات. طاهره عطاری. خاور مشیری. ام‌البنی حاج صادقی. زینت رسولیان. مریم حیدری. زیور شانه‌چیان

ای خاك تیره مقدم او را عزیزدار
کین نورچشم ماست که‌در برگرفته‌ای

ماهرخ ادراکی عزیز درگذشت نابهنگامت در عنفوان جوانی قلب همه دوستان وفرهنگیان را جریحه‌دار کرد. تو گلی بودی‌که زود تندباد زندگی پرپرت کرد همراه خانواده‌ات و همسرت ازمرك زودرست سوگواریم.

زهره سرابیان. آذر جعفریان. کنعانی

آ ـ ٤۳۳۱۲

مصیبت وارده را به خانوادهٔ محترم‌هندیزاده مخصوصا خانم لیلا هندیزاده تسلیت عرض می کنم. **آندره ومیلابغوسیان**

جناب آقای دکتر لشگری

درگذشت پدر گرامتان راصمیمانه تسلیت میگوئیم. **روزامظفری. فریدخت‌محمدی. مهری وکیل. اختر تاجیك**

جناب آقای اسماعیل حقیقی

کارکنان سد شاه اسماعیل و آب رسانی گلپایگان مصیبت وارده را به جنابعالی‌تسلیت عرض نموده خود را درغم شما شریك میدانند.

آ ـ ٤۳۲۱۲ **مسئول سد وآب‌رسانی‌سعیدی**

جناب آقای حکمی معاون محترم اداره کل بازرسی وزارت آموزش و پرورش

ضایعه تاثرانگیز اخیر، قلب همه دوستان شما را داغدارنموده، ضمن ابراز کمال‌همدردی مراتب تسلیت خودرا بحضور عالی و خانواده محترم قانع بصیری بدین وسیله‌تقدیم میداریم.

کسائی. سامانی. گلبابائی. خوشپور. اسدی. کامیاب. ممتحن. مساح. معزی. کشاورز. صرافزاده. انصاری. لشگرآرا. خمامی. پزشکپور. سعیدپور. زرگری. مقصودی. پارسی. میکائیلی

جناب آقای مهندس ربیعی

با نهایت تاثر درگذشت شادروان دائی محترمتان (خسروی) را بخاندان ارجمند ربیعی و خسروی صمیمانه تسلیت گفته از درگاه‌ایزد یکتا صبر و شکیبائی برای بازماندگان محترم آن مرحوم خواستاریم.

آ ـ ۲۹٤۷۱ **رسام ارژنگی. اکبر کبیری**

سرکار سرهنك ستاد رضا کنزی فرماندهی معظم ژاندارمری مازندران

مصیبت وارده را به جنابعالی و خانواده محترمتان تسلیت عرض مینمایم.

آ ـ ٤۳۲۱٦ **ساری ـ اصغر ملك آرائی**

جناب آقای مجید قدیمی

با کمال تاسف درگذشت پدر مرحومتان را به جنابعالی وسایر بازماندگان‌آن مرحوم‌تسلیت میگویم. **احد صفری**

برادرارجمندم آقای دارا نیکنام

مصیبت وارده را از صمیم قلب به خانواده ارجمند و جنابعالی تسلیت عرض می‌نمایم.

آ ـ ۲۹٥۰۱ **سروان نادر معینی**

جناب آقای ناصر بخشائی

مصیبت وارده را صمیمانه تسلیت عرض مینمایم. **گنبدکاوس ـ ستوان کتبی**

ازامشب برنامه‌سینماهای

سعدی ـ آتلانتیک

سرگذشت پرهیجانی‌که هیچ زنی‌آن را فراموش نخواهدکرد و هیچ مردی را در برابر آن یارای مقاومت نخواهد بود

اطلاعات

مقالات و گزارشهای خارجی

از : اکسپرس

جنگ ویتنام و ریاست جمهوری رابرت کندی

«باب عزیز . . .» این عنوان نامه شادباشی است که پرزیدنت جانسون و همسرش در ماه نوامبر گذشته بمناسبت چهلمین سال تولد رابرت کندی برای او فرستادند.

رئیس جمهوری امریکا در مسائل مهم هرگز با رابرت مشورت نمی کند ولی در هر حال با او بمدارا رفتار می نماید.

این سناتور جوان که نام جادوئی «کندی» او همه را تحت تاثیر قرار میدهد هفته گذشته درباره مسئله ویت نام اظهار نظر کرد و گفت که مخالف جنگ است رابرت پیشنهاد کرد که ویت کنگ ها - یعنی کمونیست ها - در دولت ویت نام جنوبی شرکت کرده و در اداره امور این سرزمین سهیم شوند.

هوبرت همفری معاون رئیس جمهوری امریکا در تفسیر پیشنهاد رابرت با طعنه و استهزاء گفت: «داروئی است که حاوی مقدار زیادی ارسنیك است.»

البته از یك «کندی» جز این انتظار دیگری نمی توان داشت. رابرت کندی اکنون پس از آیزنهاور قهرمان ملی امریکا و لیندن جانسون محبوب ترین فرد امریکائی در آن کشور است. در حالی که یك سناتور امریکائی بطور متوسط روزانه سیصد نامه دریافت میکند برادر کوچك رابرت «ادوارد کندی» روزی پانصد نامه و خود او همه روزه هزار و هشتصد نامه دریافت میکند و زنك تلفن آپارتمان او دقیقه‌ای از کار نمی‌افتد.»

رابرت کندی ناطق زیاد زبردستی نیست ولی سناتور ها نطق او و برادرش را بدقت گوش میکنند. یکی از همکاران کندی ها درسنا گفته است:

«انسان باید آخربین و دور - اندیش باشد، یکی از این دو بسر سر انجام ممکن است بمقام ریاست جمهوری برسد». رابرت گاهی سیاست پرزیدنت جانسون را بباد انتقاد می گیرد ولی همیشه اعتدال را رعایت می کند. با اینکه با سیاست جانسون در ویتنام مخالف است ولی به لایحه اعتبارات اضافی که رئیس جمهوری امریکا برای ادامه جنك ویتنام درخواست کرده بود رای موافق داد. جنك ویتنام چهارمین جنگی است که ایالات متحده پس از بوجود آمدن در آن شرکت کرده است. امریکائی ها اصولا جنك را دوست ندارند ولی جنك ویتنام نخستین جنگی است که دلیل اخلاقی آن برای همه روشن نیست و بهمین جهت و از نظر اینکه ادامه جنك در ویتنام مستلزم فداکاری های اقتصادی فراوانی است افکار عمومی بیش از پیش با آن مخالفت می کند.

● مسئولیت ندارد

معذلك باید دانست که جانسون در اساس پیدایش این جنك مسئولیتی ندارد. تخم پیکار کنونی ویتنام در سال ۱۹۵۴ پس از امضای قرارداد ژنو که ویتنام را بدو قسمت مجزا تقسیم کرد بدست آیزنهاور وجان فوستر دالس کاشته شد.

آنها با پشتیبانی از ویت نام جنوبی برهبری نگودین دیم می - خواستند این کشور را ازدستبرد هوشی مین محفوظ داشته و نفوذ چین کمونیست را در آسیا از بین ببرند وبهمین جهت وقتی نگودین دیم از انجام انتخابات آزاد در ویتنام جنوبی خودداری کرد ازوی پشتیبانی کردند.

هنگامی که جان کندی بریاست جمهوری انتخاب گردید، با جنك داخلی ویتنام که تازه آغاز شده بود و ورود امریکا به آن موافقت نکرد و از آن اکراه داشت معذلك او نخستین کسی بود در سال ۱۹۶۱ بدرخواست نگودین دیم شانزده هزار نفر به هفتصد مشاور امریکائی که در ویتنام جنوبی بسر می بردند اضافه کرد.

امروز تعداد نیرو های امریکا در ویتنام جنوبی به ۲۰۵ هزار نفر میرسد و بزودی عده آنها باز هم افزایش خواهد یافت در نخستین هفته ماه فوریه با اینکه عملیات نظامی مهمی در ویت نام صورت نگرفت ۷۹ امریکائی کشته شده و ۴۹۹ زخمی و یا ناپدید گردیده‌اند. سال گذشته رویهم یازده هزار امریکائی در ویت‌نام جان خود را از دست داده‌اند.

با اینکه هنوز صدی ۶۰ مردم امریکا نسبت به جانسون اعتماد دارند ولی باز رئیس جمهوری ایالات متحده دوچار نگرانی شده است و اگر نتواند جریان اوضاع را در ویتنام عوض کند ممکن است برای حزب دمکرات مشکلاتی ایجاد کند در آن صورت جانسون دیگر برای حزب دموکرات در انتخابات ۱۹۶۸ ریاست جمهوری بهترین نامزد نخواهد بود.

در چنین اوضاع و شرایط است که رابرت کندی وارد میدان شده است

غرب باید به غنا کمک کند

سرنوشت دکتر قوام نکرومه در غنا سرانجام بهمان جائی منتهی شد که سرنوشت بسیاری از رهبران ناسیونالیست افریقا منتهی شده بود

اما سقوط نکرومه بدو دلیل مهمترین و بزرگترین شکستی است که باین دسته از رهبران ناسیونالیست وارد میشود. یکی آنکه غنا اولین مستعمره در جنوب صحرا بود که استقلال خودرا باز یافت. اما طرز استفاده دکتر نکرومه از این استقلال نوعی سرخوردگی بوجود آورد.

تلاش نکرومه برای آنکه افریقا بتواند حق هرکاری را داشته باشد احساسات جهانیان را نسبت به افریقا تحت تاثیر قرار داده بود.

وبسیاری از کشورهای تازه استقلال یافته افریقا سالهای سال از راه و روش نکرومه تقلید میکردند.

دلیل دوم اهمیت سقوط نکرومه آن است که سیاست غنا در سراسر افریقای نوخاسته حمایت از اقدامات افراطی و کمك و تائید مردان و عناصر افراطی بود. البته گروه‌بندی افراطی کازابلانکا دیگر وجود خارجی ندارد و حمایت نکرومه هم نتوانست لومومبا و جانشینان اورا نجات دهد.

شرق و غرب

نکرومه برای گرفتن کمك بغرب متکی بود اما بخصوص بعد از بازدیدش از شوروی از شرق هم کمك میگرفت. نکرومه می کوشید تا خودرا نمونه «شخصیتی افریقائی» نشان دهد اما اینکار سودی برای افریقا نداشت سرانجام ارتش با کمك موثر پلیس علیه اوشورید.

درماههای گذشته تقریبا همه کس بجز دکتر نکرومه میدانست که غنا به مناسبات تازه‌ای نیازمند است. خروج او از کشور وسفرش به‌چین به محالفان او امکان داد که علیه او قیام کنند بدون آنکه دست خودرا بخون کسی که ۹ سال قبل آزاد کننده غنا لقب داشت بیالایند.

کودتای نیجریه راه را نشان داده بود. دکتر نکرومه بعد از کودتای نیجریه باقدامات احتیاطی شدیدی دست زد که بنظر قابل اطمینان بنظر میرسید. ازسال ۱۹۶۲ که توطئه قتل او کشف شد نکرومه یك شبکه وسیع جاسوسی و کسب خبر بوجود آورد. او پلیس را بجان ارتش انداخت و رهبران ارتش را جابجا کرد و بسیاری از افسران ارتش را کنار گذاشت و یك گارد محافظ قوی برای خود درست کرد. مخالفان سیاسی و آزادی نطق وبیان و آزادی قضائی را از میان برد و حتی حزب خودش را نیز تصفیه کرد و برای هر کس که قدرتی داشت جاسوسانی گماشت. اما هیچکدام از این اقدامات نتوانست بحال او سودمند افتد

رژیم جدید که هنوز سیاست و نظرات خود را اعلام نکرده قبل از هرچیز باید بفکر نجات کشور از ورشکستگی اقتصادی باشد. اگر رهبران جدید بتوانند روح اعتماد را بکشور بازگردانند و احتیاج بکمك داشته باشند غرب باید به آنها کمك دهد.

از : تایمز

چهل سال قبل، در همین روز

در ایران

اوزان و مقادیر

برای اجرای قانون اوزان ومقادیر مقدمتا باداره قورخانه مذاکره شده که یکصد هزار عدد وزن مطابق قانون مصوبه (تبدیل به کیلو) بسازند سپس دستور اجرای آن صادر و بوسیله اداره بلدیه بموقع اجرا گذاشته شود.

عزیمت به آلمان

بیست نفر ازشاگردان مدرسه فنی قورخانه برای تکمیل معلومات خود از طرف وزارت جنك به آلمان اعزام گردیدند.

معرفی به مدرسه نظام

سراب - آقای قاضی محفل برای فهماندن شرافت نظام و تشویق اهالی به عظمت قشون پسر خود میرزا اسمعیل قضائی را اول مرتبه بدفتر مدرسه نظام معرفی نموده و این اقدام را اهالی شرافت بزرگی دانسته مرتبا اولاد خودرا معرفی میکنند.

جشن سفارت افغان

نظر به تصادف بانهمین سال جلوس اعلیحضرت امان‌الله خان پادشاه افغانستان و عید استقلال آن مملکت مجلس جشنی درعمارت سفارت افغانستان منعقد گردید.

ایران جوان

اولین شماره روزنامه ایران جوان در ۱۳ صفحه که از طرف جمعیت ایران جوان هفته‌ای یك بار انتشار می‌یابد حاوی مقالات سودمند و مطالب اجتماعی و اقتصادی منتشر گردید.

اعلان اداره کل تلفن

نظر باینکه بعد از تاسیس موسسه جدید در طهران تلفن‌های طرز قدیم نزد آقایان مشترکین محترم بلا استفاده مانده لهذا شرکت تلفن حاضر است درصورت قابل استفاده بودن خریداری نماید. بناء علیه ممکن است مشترکین محترم تلفنهای خودرا به مغازه جنسی واقعه در عمارت شرکت تلفن فرستاده باتراضی طرفین معامله شود.

اعلان کلاه

کلاه ماهوت اعلا با مقوای سفید فرنگی بهرفرم که بخواهید دوخته میشود - قیمت پنجقران اگر بدشد پس گرفته خواهد شد.
سه راه مسجد شاه - عبدالله

خیلی ارزان

یکدستگاه موتور سیکلت (باسایدکار) باقوه شش اسب خیلی کم استعمال شده بالوازم یدکی بقیمت ۲۲۵ تومان فروخته میشود. طالبین برای گرفتن آدرس به روزنامه اطلاعات رجوع فرمایند.

در جهان

شانگهای - بالغ برسیصد هزار نفر در شانگهای اعتصاب کرده‌اند مامورین سوتچوان فان عدهٔ زیادی را توقیف می کنند صدنفر از اعتصاب کنندگان را اعدام کرده‌اند - اعتصاب تمام صناعت و تجارت را بکلی فلج ساخته است. همچنین مامورین مزبور سه نفر مبلغ اعتصاب راکه اوراقی منتشر می کردند دستگیر وفورا سر از پیکر آنها جدا کردند وسرهای مبلغین مقتول را در ملاءعام گذاشته اند.

چین - قوای کانتون قوای شانگهای را تا آخرین قلعه قبل از شهر شانگهای بعقب نشینی وادار کرده‌اند.

فرانسه - وزارت خارجه فرانسه بمناسبت وخامت اوضاع شانگهای تصمیم گرفته است برای حفظ منافع فرانسه درشانگهای قوای بحری در آنجا پیاده کند.

(نقل از اطلاعات یازدهم اسفند ماه ۱۳۰۵)

آموزشگاه نابینایان رضا پهلوی

ازباشگاههای لاینز - مردم نیکوکار - شهرداری ها و ادارات آموزش و پرورش در سراسر کشور درخواست میشود نابینایانی واکه بین سنین ۵ تا ۱۴ ساله هستند برای ثبت‌نام دردبیرستان وپذیرش آنها در شبانه روزی برای سال (۱۳۴۵) به آموزشگاه نابینایان رضاپهلوی معرفی نمایند.
آدرس. میدان ۲۴ اسفند اتوبوس ۴۹ (کوی کن) ویاصندوق پستی (۲۸۶۷) تهران.

۱-۵ ۱-۴۳۱۵۲

ساعت مورد پسند شما
باتلفن به شماره های
۳۲۰۲۱ - ۳۱۶۹۵
درمحل کار ویا منزل باشرایطی بسیار سهل دراختیار شما قرار خواهد گرفت

دلخواه مردم ایران - قهرمان خیابان و بیابان

شما هم دراین شانس آزمائی شرکت کنید وبرای ما بنویسید که ازمیان این بسته چه رازی آشکار میگردد؟ جایزه این راز سربسته یك اتومبیل آخرین مدل ۶۶ میباشد که بقید قرعه به برنده اهداء میگردد. شما هم حدس وگمان خود را دربارهٔ این راز به صندوق پستی ۶۹۲ ارسال دارید تا در قرعه کشی شرکت داده شوید

راز سربسته چیست؟ .....
نام ..... آدرس .....

از امشب در سینماهای
متروپل - نیاگارا - تاج
و اینك یك وسترن داغ، کوبنده، آتش‌زا از کمپانی کلمبیا

انتقاد

از : دکتر محمدعلی معتمد

انتقاد بر انتقاد

در ستون انتقاد روزنامه اطلاعات مقاله‌ای از آقای دکتر حسین دانشور چاپ شده بود که اسباب کمال تعجب شد .

ایشان مرقوم فرموده‌اند در ایران هر (عمه غزی و خاله غزی) طبابت‌می کند و بعد تقاضا و اظهار نظر مردم‌را برای اصلاح جامعه پزشکی و تصویب قانون مجازات پزشکان بمنزله نسخه دادن مردم عادی به بیماران تلقی فرموده و نوشته‌اند : «این وضع‌عینا در مورد مداخله بی رویه اشخاص فاقد صلاحیت نسبت بوضع پزشکی و قانون‌نظام‌پزشکی صدق‌میکنددرحالیکه تجربه نشان میدهد بهترین قوانین آنستکه اجراءآن‌مقدور باشد»اولااگر می بینید که بعضی مردم بدوائی که (خاله غزی و عمه غزی) تجویز می کنند بیشتر اعتماد دارند تصور نمی‌فرمائید که تا حدی بعضی از اطباء نیز در ترساندن چشم مردم گناهکار باشند ؟ شما مقاله آقای دکتر علی‌اصغر سعادت که تقلبات بعضی‌از اطباء را در روزنامه اطلاعات نوشته بود بخوانید تا آنوقت مردم را خیلی گناهکار ندانید وانگهی دخالت در پزشکی ونسخه دادن به بیمار غیر از پیشنهاد تصویب قانون برای‌مجازات پزشك خاطی ومتخلف است . نسخه دادن کار طبیب و تعیین مجازات‌برای متخلف کار حقوق دانان است ضمنا جمله دیگری ازمقاله‌ایشان که برای اثبات نظرخود مرقوم‌فرموده‌اندآنست که«من نمیدانم‌در شهر دومیلیون‌نفری تهران که فاقد یك آمار صحیح و تسهیلات‌بهداشتی‌است وروی‌هرتابلوئی انواع تخصص ها ذکر شده که هرفرد فهمیده‌ایرا غرق‌درتعجب میکندصحبت از نظام پزشکی چه معنی دارد ؟» راستی آقای دکتر دانشور آفرین بر شما و باین استدلال شما . لابد اگر دراین شهر دو میلیون نفری کار تمام اطباء مرتب و غیر قابل ایراد بود آنوقت قانون مجازات پزشکان وقانون نظام پزشکی لازم میبود . باز درجای دیگر نوشته‌اند : «در حالی‌که هنوز تابلو گمراه‌کننده پزشکان‌سر وصورتی پیدا نکرده در حالیکه تکلیف مرضای بیچاره با این تخصص های متعدد و مضحك روشن نشده غلط است که‌افراد غیر صالح باظهار نظر در مورد نظام پزشکی بپردازند» من از این اعتراف منصفانه ایشان در مورد خرابی وضع پزشکی متشکرم و اما اینکه نتیجه گرفته‌اند که چون وضع پزشکی‌خراب است مردم‌بایدازاظهارنظر درموردنظام پزشکی‌وقانون مجازات‌پزشکان‌خود ـ داری‌کنندنفهمیدم منظورشان چیست؟ آقای دکترنوشته‌اند وقتی‌که درفرانسه مشغول تحصیل بوده روزی‌پروفسوری ایشان را دیده که سری بچشم پزشکی زده وآقای پروفسور اوراملامت کرده وگفته‌است که‌بایك دست دوهندوانه نمی توان برداشت و اورا از رفتن به بخش چشم پزشکی منع کرده است. خوب آقای دکتر ، این همان حرفی است که من میزنم و اگر گفتم و نوشتم که سیاست بازی و مرغ‌فروشی وکارخانه داری و صرافی وخرید و فروش زمین در ایران وخارجه و ریاست بر چندین قسمت مختلف با طبابت منافات دارد چه ایرادی‌دارید؟

مطلب دیگری که نوشته‌اند آنستکه: (در فرانسه اصلا طبیب را محاکمه نمیکنند و اگر خدای نکرده‌اشتباهی در عمل رخ دهد که منجر بمرك شود صاحب مریض‌یکسر به‌بیمه‌مراجعه‌میکند واین‌بیمه‌استکه‌جوابگوی‌آنهامیگردد) آقای‌دکتر دانشورباین مطالعات‌دقیقی که فرموده‌اندخوب بودروشن بفرمایند در فرانسه اگر پزشك بهداری برای آدم زنده جواز دفن صادر کرد ، یا پزشك قانونی‌انسان زنده‌رادر سردخانه گذاشت و قصد تشریح اورا کرد یا پزشکی در اثر یك سوختگی سطحی فرزند مردم را کشت شرکت بیمه چه مبلغ‌جریمه‌میپردازدو رئیس‌وکارمندان شرکت بیمه را چه‌مدت حبس‌میکنند؟

اینکه بجز حبس و جریمه رئیس و کارمندان شرکت بیمه همان کاری‌است که الان‌در کشور ما جاری و معمول است . نه‌آقای‌دکتر دانشور! دخالت شرکت های بیمه در موارد دیگری است که مطلقا ارتباط بجلوگیری از مجازات پزشك ندارد .من نمیدانم این اطلاعات غلط را چه کسی بآقای دکتر دانشور داده‌است و برای استحضار ایشان لازم است عرض کنم در همان فرانسه که مثل‌زده‌اند نه‌تنها اگر در اثر غفلت پزشك بیماری‌بمیرد یا به نقص عضو مبتلی شودپزشك‌متخلف به مجازات سنگینی محکوم میشودبلکه حتی چنانچه غفلت طبیب موجب‌سلب قدرت کار بمدت سه ماه ازمریض‌شود پزشك مقصر بحبس تایکسال وجریمه از پانصد تا پانزده هزار فرانك‌جدید محکوم میشود .«در این مورد می‌توانند بمواد ۳۱۹ و ۳۲۰ قانون‌جزای فرانسه مراجعه کنند»واگر رای‌مورخ ۲۱ فوریه دیوانعالی کشور فرانسه را بخوانند ملاحظه خواهند نمود پزشکی را بحبس محکوم کرده است که‌دستور داده در تختخواب بیماری که هنوز دربیهوشی بوده‌کیسه آب‌گرم بگذارند و در نتیجه قدری بدن مریض سوخته بود ه‌است .

در ماده ۳۱۷ قانون جزای‌فرانسه چنانچه طبیب مبادرت بسقط جنین‌کند و حتی بعدا معلوم شود که زن حامله نبوده است پزشك بیك تا پنج سال حبس و بجریمه از ۱۸۰۰ تا۳٦,۰۰۰ فرانك جدید محکوم میشود و ضمنا پس از خاتمه زندان تا پنج سال‌حق طبابت ندارد و اگر این سقط جنین موجب علت مزاج دائم مریض شود طبیب به حبس مجرد از پنج تا ده سال محکوم میشود . پس در آنجا نمیتوان روزی چندین سقط جنین کرد و از مجازات معاف بود . حیف که یك ستون روزنامه اطلاعات کافی نیست و الا ترجمه بسیاری از مواد قانون جزای فرانسه را مینوشتم تامثلا معلوم شود که برای شرکت با دواخانه و لابراتوار و سایر تخلفات اطباء چه‌مجازاتهای سنگینی پیش بینی شده است . حالا تصور میکنم آقای دکتر دانشور قانع شده باشند .

جا دارد ایشان ازاین‌ببعد باحذاقت ودقت کامل فقط بطبابت بپردازند و اظهار نظر قانونی و بحث در مطالب حقوقی را باهل فن واگذار فرمایند وحرف‌استاد فرانسوی خود رافراموش نفرمایند که با یکدست دو هندوانه نمی‌توان برداشت بهر حال باز می نویسم که وضع خراب پزشکی ایران جان همه را بلب رسانده و گناه آن بگردن افراد متنفذی است که همه ایشان را می شناسند و حتما بایستی هرچه زودتر برای نجات مردم قانون مجازات پزشکان تصویب شود .

گفتگوی تلفنی

با ۳۰۰۱۰

اهالی محترم تهران هر روز بعداز ظهر ها از ساعت ٦ تا ۷٫۳۰ میتوانند تلفنی‌درددلها وگرفتاریها وشکایتهای خود را با ما درمیان بگذارند

*** قبلا آماده کنید**

متصدی و بازرس شعبه چهار راه مختاری امیریه بانك‌صادرات جنب اداره پست موقع مراجعه بمنزل بنده که وام شب عید تقاضا نموده بودم با تفتیش خانه‌من طوری‌رفتار نمود که ازخیر وام گذشتم ازبانك مرکزی صادرات میخواهم که کارمندان خود را قبلا برای این قبیل ماموریت ها آماده نماید .

علی فروغی

*** خط یازده !!**

تعداد اتوبوسهای خط یازده‌نسبت به جمعیت کم است اهالی اینحدود ناگزیرند با خط یازده خودشان یعنی پیاده ! بطرف شهر بروند

محمد شیر محمد علی

● چه فرقی دارد ؟

در ناحیه شمال شهر حدود صبای شمالی و حدود امیر اکرم سه شب است که برق ها خاموش میشود . وزارت آب و برق یکدفعه ما را به چهل سال پیش برگرداند راحت شویم وقتی ما برق نداشته باشیم زندگیمان با زمان‌حاج امین‌الضرب چه فرقی دارد ؟

حسین زمانی

*** تقاضای عیدی**

من یکی از کارمندان وزارت فرهنك و هنر هستم تقاضا داریم وزارت خانه ما هم مثل سایر وزارتخانه ها بما هم عیدی بدهد

کارمند وزارت فرهنك وهنر

*** گرانتر**

خانه ماپشت کوی کاخ است در اینجا نان کیلوئی ۱۲ ریال است کشیدن هم در کار نیست ،خواستم یاد آوری کرده باشم که نان هنوز ارزان نشده که هیچ گرانتر هم شده

بانوی خانه دار

*** کت‌بسته**

برق نیاوران دولتی شده که بهتر شود ولی از ضعیفی کت برق ملی را از پشت بسته .

دکتر ـ ا

*** نشده !**

بنده در تاریخ ۱۳ ـ ۱۱ ـ ٤٤ تقاضای انشعاب کرده‌ام ، برای میدان‌ثریا خیابان‌کاوه‌ولی تاکنون نصب نشده .

عباس مانیان

● شهر ویوسف‌آباد

میوه در یوسف آباد گران است ومیگویند کرایه برمیدارد ولی‌نان که کرایه برنمیدارد در یوسف‌آباد تافتون دانه ای سه ریال و سنگك دانه ٥ ریال است در صورتیکه در تهران دو ریال وچهار ریال می‌باشد ، شهرداری یوسف آباد زحمتی بخود بدهد واقلانان مردم‌را کنترل کند .

خانه‌دار

همکاری «اطلاعات» در پیشرفت ورزش کارگران

باحضور نمایندگان باشگاه‌های کارگری‌مورد تجلیل قرار گرفت

مدیران باشگاههای کارگری‌ونمایندگان کارگران تهران‌وحومه‌در ملاقات باسناتور مسعودی‌مدیر موسسه اطلاعات

صبح دیروز شصت نفر از مدیران باشگاههای کارگری و نمایندگان کارگران‌تهران وحومه بمعیت آقای نجم‌رئیس سازمان تفریحات سالم‌وزارت کار وخدمات‌اجتماعی‌باسناتور عباس مسعودی مدیر موسسه اطلاعات ملاقات کردند .

دراین مراسم ابتدا آقای‌اعتمادی دبیر سرویس فرهنگی وورزشی روزنامه اطلاعات خیرمقدم گفت و مطالبی پیرامون همکاری های موسسه اطلاعات باباشگاه هاو بخصوص ورزش کارگران اظهار داشت .

*** همکاری با موسسات ورزشی**

آنگاه سناتور مسعودی مدیر موسسه اطلاعات پشت میکروفن‌قرار گرفت و چنین گفت : از اینکه با کمال میل و علاقه بدیدن خانه خودتان تشریف فرما شده‌اید برای من و کارکنان‌موسسه‌اطلاعات باعث سرافرازی است و صمیمانه بشما خوش آمد میگویم . بنده بخاطر میاورم که موسسه اطلاعات ازدیرزمان باسازمان های ورزشی همکاری داشته است . اولین‌بارکه هیئت‌مدیره‌تربیت‌بدنی‌بامراعلیحضرت فقید تشکیل شد من هم عضو ان بودم و سپس بعضویت هیئت‌مدیره پیشاهنگی درآمدم و این سوابق درامر ورزش بیش از پیش موجب علاقمندی من‌بتقویت و توسعه‌ورزش شده‌است .

باتوجه خاص شاهنشاه آریامهر درحال حاضر ورزش در ایران‌روبه پیشرفت است‌وآرزومندم‌شمامدیران باشگاههای کارگری روزبروز در توسعه این رشته حیاتی‌موفق‌باشید.

*** همکاری صمیمی**

دراین موقع آقای مهدی نجم رئیس سازمان تفریحات‌سالم‌وزارت کاروخدمات‌اجتماعی‌مطالب‌مشروحی درباره همکاری‌ها و خدمات‌ورزشی موسسه‌اطلاعات‌باسازمانهای ورزشی و کارگری بیان داشت و گفت : این عده که در اینجا گردآمده‌اند نماینده پنجاه هزار کارگر تهران وحومه می‌باشند و بمن وکالت داده‌اند که صمیمانه‌ترین مراتب علاقمندی قلبی آنان را بموسسه اطلاعات عرض کنم . روزنامه وزین اطلاعات و نشریات مختلف‌آن‌چهل سال است باین مملکت خدمت کرده‌اند و آقای مسعودی در عالم مطبوعات همیشه پیشقدم بوده وپس از چهل سال زحمات شبانه روزی هنوز هم هرروز باافکار نوتری این موسسه را اداره میکنند و این امر باید برای جوانان‌سرمشق‌باشد

من بنمایندگی از طرف‌این آقایان و از صمیم قلب از همکاری‌های موسسه اطلاعات درتوسعه ورزش کارگری تشکر میکنم .

دراین‌موقع گلدان‌بزرگی که از طرف مدیران باشگاه های کارگری برای تشکر از همکاری‌های‌موسسه اطلاعات تهیه شده بود ، طی مراسمی به‌آقای مسعودی داده شد . و آقای مسعودی نیز این یاد بودرا به باشگاه کارگری موسسه اطلاعات اهداکرد . سپس مدیران باشگاه های کارگری تهران و حومه از قسمت‌های مختلف موسسه اطلاعات بازدید کردند .

آگهی حراج

اداره کل‌تدارکات‌وزارت کشاورزی ۳۷۸ قلم اثاثیه اسقاط ،موجوددر انبار شیار واقع در خیابان‌مازندران سریل سنگی متعلق‌بادارات‌موتوری و کل کشاورزی وعمران‌واصلاحات ارضی استان تهران را ازطریق حراج عمومی بفروش میرساند . طالبین میتوانند از تاریخ‌نشراین آگهی همه روزه لوازم مزبور به انبار مذکورمراجعه‌وازتاریخ‌دوشنبه ۱۵فروردین ۱۳٤٥ تا خاتمه‌حراج از ساعت ۹ صبح در محل حراج حضور بهمرسانیده و در خرید شرکت نمایند و بها لوازم نقدا دریافت‌وپس‌ازصدور قبض صندوق تحویل بخریدار تسلیم خواهد گردید بدیهی است کلیه عوارض و هزینه نشر آگهی وحق‌العمل کارشناس ارزیابی و حراج‌بعهده خریداران خواهد بود .الف۸٤٥۷

از طرف رئیس‌اداره کل‌تدارکات

گم شده

(عکس بالا) قاسم‌شیرازی‌فرزند کربلائی حسین ۱٥ساله مدت‌هفت روز است گمشده هرکس‌اطلاعی از نامبرده‌دارد خواهشمنداست به آدرس میدان شهناز خیابان‌امین‌الدوله کوچه صفا پلاك ۱۰۳منزل اسماعیل فراهانی خبر دهد.

عریضه سرگشاده

پیشگاه مبارك بندگان‌شاهنشاه آریا مهر ارواحنافداه

جان نثاران کارمندان حکمی کارخانه قند کرج‌وابسته‌بشرکت سهامی کارخانجات دولتی ایران‌توقیرا بشرف عرض مبارك‌شاهانه میرسانیم.

هر چه تصویب قانون استخدام کشوری که اینك در مجلس شورای‌ملی مطرح‌است نزدیکتر میشود ناراحتی و نا امیدی جان‌نثاران بیشتر میگردد زیرا معلوم نیست‌چراعده‌معدودی‌از کارمندان حکمی دولت‌را که اغلب بیش از ۲٥سال سابقه خدمت داشته‌و عمری را بادرست‌کاری وزحمت‌و کوشش بیدریغ در راه انجام وظیفه با حداکثر کار و حداقل مزایا گذرانیده کنار گذاشته‌اند.

کارمندانی که زمانی کارمند وزارت پیشه و هنر محسوب‌ووقتی عضو بانك صنعتی و معدنی ایران بوده و مدتی هم تابع‌سازمان برنامه و بعد وزارت اقتصاد واکنون هم وابسته بکارخانجات دولتی ایران که تمام‌سرمایه آن متعلق بوزارت خانه های‌دارائی و کشاورزی واقتصاد ملی میباشد هستیم با اینهمه جان‌نثاران راکارمند دولت محسوب ننموده و قانون جدید استخدام کشوری شامل‌حال‌مانمیشود . سالها‌منتظرو امیدوار بودیم که‌وضع‌نابسامان ماروزی‌بارسمی‌شدن سامان یابدونتیجه زحمات و گذشت عمر ودوران جوانی و از بین رفتن‌نیروی‌جسمانی‌خودرامشاهده‌نماییم واین‌امید وقتی به منتهای درجه رسید که دولت بنا به اراده و امر مبارك شهریاری لایحه قانون جدید استخدام کشوری را برای یکسان نمودن ویك نواخت ساختن وضع کارمندان تقدیم مجلس شورای ملی نمود . قانونی که میگویند تبعیضات را از بین برده وعموم کارکنان دولت از این پس در پناه‌این‌قانون زندگی خود و عائله‌شان تامین‌است . ولی افسوس که امیدو شادی کارمندان حکمی کارخانجات دولتی دیری نپائید زیرا با اینکه تا این تاریخ کارمند دولت و موسسات دولتی بوده و هستیم تمام‌سوابق وخدمات گذشته‌جان‌نثاران رابکلی نادیده گرفته‌و ما را از کارمندی خلع و برکنار نموده وکاخ‌آمال‌وآرزویمان راباچندین سرعائله بیکباره فروریخته و امیدبیاس و نومیدی مبدل گردید . اینك ماهستیم بایك‌مشت‌عائله‌و عمربرباد رفته و سقوطوفنا که پس از عمری خدمت با چندین سر عائله بهیچ‌مرجع و مقامی متکی نمیتوانیم باشیم مگر به عطوفت و عدالت شهریار دادگر . اکنونکه‌در سایه‌لطف عنایت ملوکانه‌و با اراده همایونی تمام طبقات ملت ایران روز بروز وبیش ازپیش در رفاه وآسایش بسر میبرند وازسعادت و خوشبختی بیشتری برخوردار میگردند جان نثاران کارمندان حکمی‌شرکت کارخانجات دولتی ایران نیز دست توسل و نیاز بدامان شاهنشاه آریامهر یگانه ملجاو پناه ملت‌ایران شهریار محبوب و دادگر ومعدلت گستر زده از پیشگاه مبارك عاجزانه استدعا داریم امر و مقرر فرمایند تانسبت به تبدیل این جان‌نثاران ازحکمی‌برسمی‌اقدام وتجدیدنظر گردد.

زنده و پاینده باد شاهنشاه آریامهر پدرتاجدار ویگانه‌ملجاء وپناه‌ملت‌ایران

سیف‌الله وصالی ـ کریم سرخوش ـ مسعود عباس‌پور ـ احمد مصباح ـ حسن رمزی ـ مهدی بهنام ـ کیخسرو افسری ـ ایوب میرشکاری ـ ابوالقاسم محمدی ـ عبدالله امیری ـ فریدون‌ستوده هوشنك مبصری ـ عبدالحسین اخلاقی ـ سید محمود میر مهدی‌ـ مصطفی‌زمانی ـ اکبر خوشنام ـ محمود تقی‌زاده ـ علی برادران رحیمی ـ جلال مجیدی ـ ابوالفتح سرحدی ـ محمدولی اوجانی ـ کلبعلی سلیمانی ـ حسن محروقی

۱ـ۲۹٤٤۹

آگهی انتخاب استادیار و دستیار

دانشکده پزشکی تهران عده‌ای استادیار و دستیار برای‌رشته انستزی بیمارستانها انتخاب مینماید . داوطلبان دستیاری تاتاریخ ۲٥ر۱۲ر٤٤ و داوطلبان استادیاری تا۲ر٥ر٤٥ میتوانند بدبیرخانه دانشکده پزشکی مراجعه وثبت‌نام نمایند . الف ۸۳۷۱

۱ـ۲ **معاون دانشکده پزشکی ـ دکتر حفیظی**

آگهی تجدید مناقصه شماره (۷ر٤٤)

اداره کل کارپردازی وزارت پست وتلگراف و تلفن تعداد ده دستگاه ماشین‌آدر سوگراف طبق مشخصات وبرك شرائط وطرح قرارداد موجود ازطریق مناقصه خریداری مینماید .

داوطلبان شرکت درمناقصه میتوانند بامراجعه باین اداره کل و دریافت مدارك مناقصه پیشنهادات خودرا طبق مفاد برك شرائط وطرح‌قرارداد درجوف سه‌پاکت‌بشرح مندرج دربرك‌شرائط‌مناقصه ساعت ۹صبح روز ۲٦ر۱۲ر٤٤ بدفتر اداره کل کارپردازی واقع درخیابان سعدی جنوبی ساختمان بیمه پارس تسلیم داشته رسید دریافت دارند پیشنهادات واصله ساعت ۱۰ صبح همان روز باز وقرائت خواهدگردید . الف ۸۳۷۳

آگهی مناقصه

انستیتو پاستور ایران ساختمان یکدستگاه اتاق اتوبوس را طبق نمونه موجود بمناقصه می گذارد.

داوطلبان می توانند برگهای مشخصات و شرایط شرکت‌در مناقصه را از دفاتر اداری و فنی این انستیتو دریافت وپیشنهادات خودراتا ساعت ۱۲ روز چهار شنبه ۲٥ اسفند ماه جاری بدفتر موسسه تسلیم فرمایند . پیشنهادات واصله ساعت ٥ر۱٦ همانروز باز و خوانده میشود . الف ۸۳٦۱

رئیس حسابداری انستیتو پاستور .جواد پور افضل

آگهی مناقصه شماره ٥۸٥

شهربانی کل کشور دستمزد دوخت کلاه تابستانی و زمستانی افراد و دانشجویان رابرای مصرف سال ٤٥ طبق نمونه‌ومشخصات مربوطه به موجب برك شرایط جداگانه به مناقصه می گذارد . داوطلبان شرکت در مناقصه می‌توانند برای دیدن نمونه ها و دریافت برك شرایط بدایره قرار داد های این اداره مراجعه و پیشنهادات خودرا تا آخر وقت اداری روز ۲٤ر۱۲ر٤٤ بدایره دفتر تسلیم و رسید دریافت نمایند . پیشنهادات رسیده درساعت ۱۷٫۳۰ همان روز در کمیسیون خرید باز و رسیدگی خواهدشد حضور پشنهاد دهندگان در جلسه کمیسیون الزامی است و کمیسیون مزبور در رد یا قبول یك یا کلیه پیشنهادات مختار است . الف ۸۳٦٤

رئیس اداره کار پردازی . سرهنك افتخار زاده

۱ـ۲ آ ـ ٤۲۹۳۸

اجاق گاز مبله چهار شعله جنرال استیل

فقط باماهی ۸۰ تومان

فروشگاه جنرال الکتریك چهارراه لاله زار اسلامبول ـ فروشگاه کیمیا ـ خیابان فردوسی

آگهی مناقصه

اداره کل هواشناسی ۱۷ قلم لوازم دستگاههای مخابراتی را طبق مشخصاتی که در اداره موجود است از طریق‌مناقصه‌خریداری مینماید فروشندگان‌می توانند بدفتر معاونت عملیاتی واقع در اداره مرکزی (خیابان تخت جمشید چهار راه وصال شیرازی) مراجعه و پس از دریافت برك شرایط مناقصه پیشنهاد های‌خود راتاآخر وقت اداری روز ۲۱ر۱۲ر۱۳٤٤ بدفتر مزبور تسلیم نموده و ساعت ده صبح روز ۲۲ر۱۲ر٤ ٤ در کمیسیون مربوطه حضور بهمرسانند . الف ۸۳٦۹

مدیر کل هواشناسی و مجری طرح سازمان‌برنامه‌دکترم.ح گنجی

۱ـ۲ آ ـ ٤۲۹٥۸

آگهی مزایده

سازمان جنگلبانی ایران حدود تعدادبیست وچهار هزار اصله چوب‌الوار تراورس ـ دونعل قنداق و امثالهم ازجنسهای راش‌ـ افرا ـ ملچ ـ ومشابه جنگلی موجوده در انبار نارمك واقعه جنب تعمیرگاه شرکت‌واحد اتوبوسرانی را از طریق مزایده بفروش می رساند .

طالبین باید مبلغ‌چهار صد هزار ریال قبض خزانه و یابمیزان مبلغ مزبور وجه نقد بحساب ٤٥٥۷ سازمان در بانك اعتبارات کشاورزی واریز و فیش آنرابعنوان سپرده ضمیمه پیشنهادخود نموده و آنرا منتهی تاساعت ۱۰ صبح روز ۲٥ر۱۲ر٤٤ بدفترسازمان جنگلبانی ایران‌واقع در بولواراليزابت‌اول‌خیابان سهیل تسلیم ورسیددریافت‌دارند.

علاقمندان میتوانند برای اخذ برك‌مشخصات‌چوبهای‌موردآگهی وشرایط فروش همه‌روزه باستثنای ایام‌تعطیل به اداره بازرگانی سازمان مراجعه فرمایند.

ده درصد ثمن مورد معامله نقدا در موقع انعقادقراردادو بقیه درشش قسط متساوی ضمن اخذ شش برك ضمانت‌نامه‌بانکی بسررسیدهای ۱و ۲ و ۳ و ٤ و ٥ و ٦ ماه‌ازتاریخ‌انعقاد قرارداد دریافت میشود . الف ۸۳٦۳

۱ـ۲ **سرپرست‌سازمان‌جنگلبانی ایران ـ سرهنك‌معصومی**

آگهی مناقصه شماره ٤٤ر۲۷

اداره کل کارپردازی وزارت‌پست و تلگراف و تلفن تعدادپنج هزار حلقه نوار رنگی تله‌تایپ طبق مشخصات و برك شرایط و طرح قرار داد موجود از طریق مناقصه‌خریداری مینماید .

داوطلبان شرکت در مناقصه می توانند باین اداره کل‌مراجعه و پس از پرداخت دویست ریال مدارك مناقصه را دریافت و پیشنهادات‌خودرا طبق مفاد برك شرایط و طرح قرار داد در جوف دو پاکت بشرح مندرج دربرك شرایط مناقصه ساعت ۹ صبح روز ۳۰ر۱ر٤٥ بدفتر اداره کل کار پردازی واقع در خیابان سعدی جنوبی ساختمان بیمه پارس تسلیم داشته رسید دریافت دارند پیشنهادات واصله ساعت ده صبح همان روزباز و قرائت خواهد گردید . الف ۸۳٦۷

۱ـ۲ آ ـ ٤۲۹٥٦

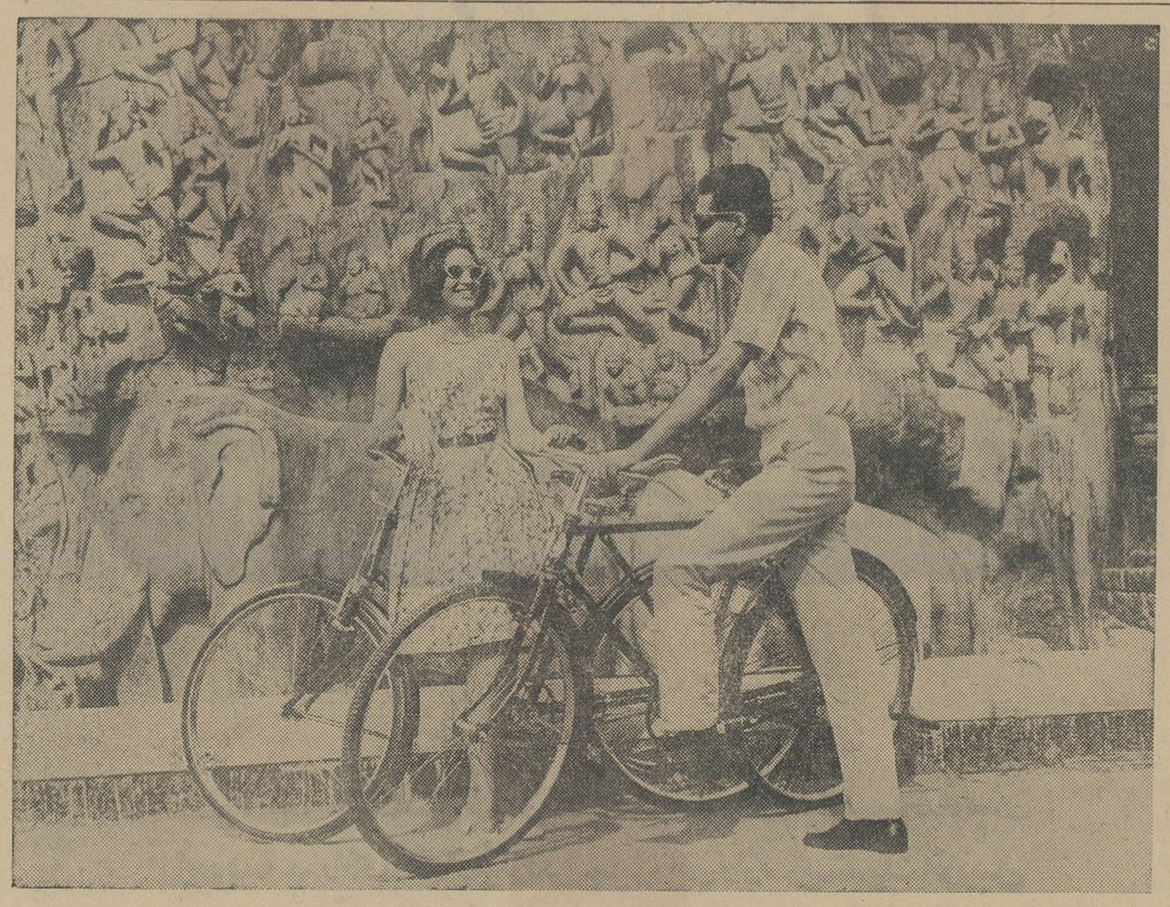

گراند چمپیین

دوچرخه ای که میتوانید به قدرت و استحکام ان اعتماد کنید

«گراند چمپیین» در بزرگترین ومجربترین کارخانجات دوچرخه سازی شرق یعنی «تی. آی. سایکلز آف اندیا» ساخته شده است. گراند چمپیین زیبا، ظریف، قوی ودقیق است زیرا ترکیبی‌است ازهنر صنعتگران هند وتجربهٔ متخصصین فنی بزرگترین کارخانهٔ دوچرخه سازی جهان :ـ «تیوب اینوستمنت لیمیتد انگلاند». یك پنجم مجموع دوچرخه های هند ساخت تی. آی. سایکلز آف اندیا است که در شرق بی رقیب است. تی. آی. سایکلز آف اندیا، مدرس هند (متعلق به تیوب اینوستمنت آف اندیا لیمیتد، مدرس). نماینده در ایران: گری مکنزی کمپانی لیمیتد، صندوق پستی شماره ۸۷۰، تهران.

با تصویب شورای پیشرفت محصولات فنی صادراتی، کلکته (هند).

GRAND CHAMPION — MADE IN INDIA

بیانات شاهنشاه درشرفیابی نمایندگان مجلس

بقیه از صفحه اول

باندازه رضایت بخشی باران ریزش کرده است درخراسان باران کم باریده وحالا اگر تفضلی بشود ودوسه باران دربهار ببارد بخواست خداوند سال خوبی درپیش خواهیم داشت .

شاهنشاه سپس بوضع سال ۱۳۴۴ اشاره کردند و فرمودند :بحمدالله سال خوبی گذشت ـ البته یکی دو سال بیشتر ازانقلاب بزرگ ششم بهمن که ما آغاز کردیم نمیگذرد اما نهضت مادر قلبا اکثریت افراد مملکت آنچنان ریشه دوانیده است که کارما ازروز اول سهل وآسان بود و مادرعمل موفق وموید بودیم. دربسیاری از کشورهای دنیاسعی کردندنظربعضی ازاصلاحاتی راکه مادردست اجراداشته وداریم انجام بدهند ولی عده‌ای از آنها موفقیتی بدست نیاوردند .

فکر میکنم کارهای اصلاحی ماکه جنبه خودنمائی نداشت ودرواقع دنباله روی کورکورانه سیاست ها و هدف های حزبی احزاب ممالك دیگر در محیط دیگر ودرشرایط دیگر و در آب وهوای دیگر نبود بعلت تطبیق داشتن با شرایط اقلیمی ماو نبوغ ذاتی ایرانی وفلسفه اجتماعی و سنن ملی ما با موفقیت پیشرفت کرد، چه در کار اصلاحات ارضی وچه در کار سهیم کردن کارگران درسود کارخانه‌ها .

❊ کنترل هزینه زندگی

شاهنشاه سپس فرمودند : خاطرم هست هنگامی که اصلاحات ارضی را آغاز کردیم خیلی ها گفتند اینکار سبب خواهدشد که محصولات کشاورزی کاهش یابد ودر مملکت قحطی ایجاد گردد .

آنهاچنین استدلال میکردند که در این صورت مالکین دنبال کارنمیروند ـ زارعین هم افراد بی‌اطلاعی هستند ودر نتیجه کار کشاورزی مختل خواهدشد واراضی زراعتی بصورت اراضی بایر درخواهد آمد. البته اقداماتی که دولت درسال گذشته برای جلوگیری از صعود قیمت ها و تثبیت آن بعمل آورد بسیار موثر افتاد اما یکی از علل کنترل خودبخود هزینه زندگی باآنکه درسال گذشته دولت ومردم هردوزیادخرج کردند. **این بود که فرآورده‌های کشاورزان زیاد بود وزارعینی که صاحب زمین شده بودند کوشیدند سطح تولید را بالا ببرند .**

اگر قیمت هارا باسال گذشته مقایسه کنیم خواهیم دید که باوجود خرج زیاد بهای بیشتر اجناس پائین آمده است وشما میتوانید برای اطلاع ازاین امر به آمار وارقامی که مراجع رسمی انتشار داده‌اند رجوع کنید .

شاهنشاه بدنبال بیانات خویش فرمودند : هنگام تدوین قانون سهیم کردن کارگران درسود کارخانه ها نیز بما گفتند که اینکار باعث فرار سرمایه‌ها از مملکت میشود و کار ـ فرمایان سرمایه‌های خودرا به‌خارج انتقال خواهند داد .

ولی بازارقام وآمار بما نشان میدهد که در سال جاری وطی دوسال گذشته چگونه مردم برای ایجاد کارخانه های جدید هجوم آورده‌اند .

نمایشگاه کالاهای ایران که دوسه ماه بازبود بمانشان داد که صنعت ایران چقدر ترقی کرده ودر ظرف همین یك سال درزمینه امور صنعتی چقدر سرمایه گذاری شده است واین طبیعی است. **زیرا در گذشته احیانا بین کارگر و کارفرما یك محیط نفرت و جدائی وجود داشت و کارگر در واقع خودرا دریك حالت استثمارشده احساس می کرد که از او بعنوان موجود زنده‌ای که دست و پایش باید برای تولید منافع دیگری مورد استفاده قراربگیرد استفاده میشود و حالادیگرآن محیط وجود ندارد .**

مترقی بودن قوانین ... در ایران و اجرای قانون سهیم شدن کارگران درسود کارخانه ها موجب گشته است که آن محیط اینك به یك محیط انس و انسانی تبدیل شود وآن حس استثماری از بین برود و برعکس کارگر خود را در منافع کارخانه ها سهیم و شریك بداند.

شاهنشاه اضافه فرمودند که این امر باعث افتخار ماست .

در اغلب نقاط دنیا که من مسافرت میکنم در میبابم که هیچیك از ممالك مترقی چنین قانونی را ندارند البته در بعضی جا ها بعضی کار خانه ها این رویه را بنحوی مورد تجربه‌قرار داده‌اند اما این امر جنبه قانونی و رسمی بخود نگرفته است . بدین ترتیب ایران اولین مملکت دارای اقتصاد آزاد است که قانون خاصی برای این کار دارد .

● مرحله دوم

شاهنشاه افزودند : برنامه های ما بخوبی پیشرفت کرده و کار مرحله دوم اصلاحات ارضی تایکسال دیگر بپایان خواهد رسید .

اصلاحات ارضی یك وضع غیر عادلانه را از بین برد وزارعین ما را آزاد کرد .

بدون این اقدام نمیتوانستیم بگوئیم که رعیت ایرانی آزاد شده است زیرا رعیت ما در واقع برده‌ای بیش نبود در مسافرت های داخلی بکرات در موقع صحبت با زارعین جدیدی که از بند رهائی یافته‌اند از خیلی ها شنیدم که میگفتند (ما از نو به دنیا آمده‌ایم)ولی هدف نهائی ما به همین جا خاتمه پیدا نمی کند درست است هفتادو پنج درصد جمعیت ایران از قیدو بند رها شده‌اند و همین ها بیشتر از سابق زحمت میکشند و تولیدات ما بیشتر شده‌است ولی ما بهمین جا اکتفا نمی کنیم بلکه هدف نهائی ما این است که محصول زحمت یك زارع ایرانی در آخر سال بمیزانی باشد که با محصول زارعین ممالك آشنا به اصول نوین کشاورزی تطبیق کند .

شاهنشاه سپس فرمودند . من بار ها گفته‌ام که زندگی یك خانواده کشاورز باکاشتن یك یا دو هکتار زمین تامین نمیشود .

در سال های آینده که در اصول کشاورزی ما تغییراتی ایجاد میگردد دهقانان ما باسواد میشوند ـ خطوط مواصلاتی توسعه پیدا میکند ـ افراد دهات بوسیله رادیو و تلویزیون و مطبوعات از تمام جزئیات امور مملکت باخبر میشوند و مثلا از میزان درآمد سایر طبقات مردم وطنش مستحضر می گردند طبیعی است که دهقان ایرانی دیگر مشکل قانع باشد که درآمدش از درآمد سایر طبقات مردم کمتر باشد .

❊ واحد اقتصادی کشاورزی

برای اینکار باید (واحد اقتصادی کشاورزی) تعیین شود و زارع با رفاه و آسایش و آبرومندی بیشتری زندگی کند .

بهمین لحاظ کشاورزان باید با اصول کشاورزی جدید آشنا بشوند ـ از ماشین های کشاورزی استفاده کنند ـ از اصول کشاورزی مدرن با کمك سازمان های دولتی و شرکت‌های تعاونی محل استفاده کنند ـ اصول آبیاری تحت مقررات دقیق‌فنی قرار گیرد و نتیجه زحمات کشاورز ایرانی ومحصول او بمیزان ممالك مترقی برسد .

شاهنشاه به فعالیت های صنعتی مملکت اشاره کردند وفرمودند : در امور صنعتی مدیریت کارخانجات باید با اصول فنی تطبیق یابد و کارخانه ها با ماشین های خودکار مجهز گردند و کارگران ایرانی از لحاظ مهارت فنی بمرحله‌وسطحی برسند که‌مجموع مدیریت فنی و مدرن بودن ماشین‌آلات و تخصص فنی کارگران کارخانه های ما اجازه دهد که ما نیز محصول راطوری تولید کنیم که باقیمت های عادی وبین‌المللی بتوانیم مزدکارگران رابپای مزد کارگران ممالك مترقی برسانیم .

هدف اساسی این است که بهای تولیدات ماچه در قسمت کشاورزی و چه در قسمت صنعتی از قیمت های بین‌المللی بالاتر نباشد زیرا اگربالاتر باشد موجب رکود صادرات خواهدبود وچون سطح زندگی بهر صورت روز بروز بالاتر میرود و دستمزد ها نیز افزایش مییابد اینکار باعث ورشکستگی اقتصادی خواهد شد .

البته برای رسیدن باین هدف ها کار های زیادی در پیش داریم که برای بیانش لااقل یك روز وقت لازم است

شاهنشاه سپس فرمودند : درامر کشاورزی ـ توسعه آبیاری ـ تولید شبکه های آبیاری ـ سد سازی ـ تعیین مقدار آب برای اراضی کشاورزی مطالعات خاك شناسی ـ تامین کود های شیمیائی و مبارزه با آفت ها برای ما بسیار مهم است . شماحتما میدانید که تاچند سال پیش نصف محصول ایران براثر هجوم آفات نباتی از بین میرفت .

آشنا شدن باکشاورزی مکانیزه و استفاده از کود شیمیائی کار هائی است که با دستگاه های کشاورزی مملکت است . اقداماتی دردست اجراء است که بموجب آن قیمت ماشین آلات کشاورزی را پائین بیاوریم .

ماشین های کشاورزی را باقیمت های بسیار گران به زارعین تحمیل کرده‌اند و دولت باید اقدامی بکند که نمایندگی های فروش ماشین آلات کشاورزی ناچار شوند ازاین بی ـ انصافی دست بردارند .

❊ اصول تعاونی

شاهنشاه اضافه فرمودند که از طرف دیگر اصولی نیز باید از طرف مردم اجرا شود و آن اصول که مورد علاقه شدید ما است اصول تعاونی است .

من فکر میکنم که آینده مجامع دنیا تحت هر رژیمی که قرارداشته باشند و با هر حکومتی که اداره شوند سر انجام با اصول تعاونی سرو کارخواهند داشت این اصولی است که ما ایرانیان باید با آن آشنا شویم .

مادر گذشته بطور انفرادی کار کرده‌ایم و حالا بخلاف سابق باید این روح انفرادی را کنار بگذاریم و برای رفع مشکلات به همکاری دسته جمعی عادت کنیم .

کار سازمان های تعاونی توزیع و تولید و مصرف باید از سطح ده آغاز شود . کاری که درپیش داریم این است که بوسیله همین سازمان های تعاونی و یا بوسیله سازمان های مشابه آن، عموم افراد مملکت را بنحوی یا بیمه کنیم و یا زندگی دوران بازنشستگی آنها را چه از لحاظ بهداشتی و چه ازنظر آموزشی و غیره تامین کنیم .

❊ بیمه دربرابر امراض

شاهنشاه بدنبال بیانات خویش فرمودند :ما باید ترتیبی بدهیم که مردم با پرداخت وجهی مختصر بتوانند در مقابل امراض بیمه‌شوند. زارع ایرانی که ازاین ببعد درآمدی خواهد داشت بجای خیلی کار ها که الان میکند باید مختصر پولی برای بیمه خود بپردازد تا وقتی که بیمار شد بلافاصله وسیله درمان او مهیا باشد و در سن کهولت بجای اینکه ناچار باشد در شرایط سختی کار کند دوران استراحت را با زندگی تامین شده‌ای بگذراند .

شرکت های تعاونی در تمام شئون و در تمام مظاهر زندگی مردم ایران می‌توانند عمل کنند وعین این کار را اصناف ـ کارگران و سایر طبقات جامعه نیز می توانند انجام دهند .

بابرنامه وسیع مبارزه با بیسوادی که آغاز شده است و با فعالیت سپاهیان مختلف انقلاب ما تادو سه سال دیگر قیافه این مملکت عوض خواهد شد .

حتی در حال حاضر نیز این تغییرات کاملا محسوس است .

شاهنشاه اضافه فرمودند کسانی که اخیرا از سواحل جنوب باز گشته‌اند همگی با شگفتی ازفعالیت های گوناگونی که در این قسمت از مملکت در جریان است صحبت میکنند و البته نتایج نهائی این پیشرفت ها تادو سه سال دیگر آشکار تر خواهد شد .

همانطور که در کنگره جهانی مبارزه با بیسوادی اعلام کردم ما تقریبا در حدود چهار روز ازبودجه نظامی خودرا صرف مبارزه با بیسوادی میکنیم و برای اینکه به آن موضوع اهمیت کامل بگذاریم فکر میکنم بتوانیم بکشور های دیگر جهان نیز برای این منظور معادل یك روز از مخارج نظامی مستمر ایران کمك کنیم و این علاقه عمیق مارا به اصل مبارزه با بیسوادی در سراسر جهان میرساند اینکه ممالك دیگر قادر باشند که آنها نیز چنین کاری بکنند یا نه مطلبی است علیحده ولی ماوظیفه خودمان را انجام میدهیم .

شاهنشاه یاد آوری فرمودند که نتیجه اقدامات سپاهیان دانش و بهداشت و ترویج و آبادانی چه از لحاظ آموزشی و چه از نظر بهداشتی و چه از جهت آبادانی روستاها تادوسه سال دیگر نمایان خواهد شد از طرف دیگر برنامه های بزرك عمرانی و آبادانی برای ساختن راههای اصلی ـ راه‌آهن ـ بنادر ، فرودگاه ها و ایجاد صنایع بزرك ما در دولت نیازمند تمرکز فوق‌العاده امور و محتاج یك برنامه ریزی دقیق است و از یك طرف دیگر برای آنکه مردم در اداره امور مربوط به خودشان واردشوند ماناچاریم دو سیاست را در پیش بگیریم یکی تمرکز ، مخصوصا در قسمت های اقتصادی و صنعتی است. مملکتی که در حال توسعه اقتصادی است نمی تواند ازحدود یك نقشه مطالعه شده و دقیق خارج شود .

سیاست دوم نیز عدم تمرکز کار مادر تهران است . با فعالیت انجمن های ده‌وشهر و انجمن های ایالتی و ولایتی مردم باید روز بروزبیشتر در امور مربوط بخودشان وارد شوند و حتی فکر میکنم که در قسمت های آموزشی و بهداشت نیز مردم باید سهیم باشند .

❊ برنامه آموزشی

شاهنشاه افزودند که برنامه آموزشی البته باید مطابق بابرنامه کلی مرکزی باشد تا تعلیمات در یك سطح قرار بگیرد ولی حتی‌المقدور باید بدست خود مردم اجرا بشود . همچنین است درمورد بیمارستان ها اداره بیمارستان بدست دولت عمل خیلی خوب نمی تواند باشد و اینکار بایدبدست شهرداری ها یا کلینیك های خصوصی و باید بدست انجمن‌های خیریه سپرده شود .

بااین مبارزه با بیسوادی و سالم کردن افراد مملکت و این واگذاری کار مردم بدست خودشان وضع خیلی بهتر از سابق خواهد شد و انشاءالله ما قادر به انجام اینکار ها خواهیم بود .

بهمین ترتیب تا هر جا که ممکن است باید کار های اداری را از تهران به شهرستانها منتقل کنیم در این زمینه مشغولیم و سعی ما مصروف این است که حتی‌المقدور از تمرکز کارها در تهران جلوگیری کنیم .

❊ بزرك شدن تهران

شاهنشاه سپس فرمودند : بزرك شدن تهران باین سرعت مشکلات عظیمی ایجاد کرده است .

تامین آب وبرق و وسائل ارتباطی و تردد برای شهر باین بزرگی کار آسانی نیست .

تامین آذوقه و خوار بار برای ساکنین چنین شهربزرگی کار ساده‌ای نیست.

باید در نظر بگیریم که این جمعیت سال بسال روبه افزایش میرود وباید برای مردم کار ایجاد کرد بزرك شدن یك چنین محیطی امر اجتناب ناپذیری است . خواه و ناخواه شهر باین بزرگی اگروسیله کنترل عاقلانه‌ای برای آن پیش بینی نشود درواقع یك هیولائی خواهد بود که ممکن است موجب بهم خوردن تعادل زندگی یك مملکتی بشود . ما باید در شهرستانهائی که جمعیت آن روزبروز افزایش می‌یابد کار و وسیله زندگی ایجاد کنیم .

شاهنشاه فرمودند پیشرفت های ما فقط در امور مادی نیست . آمار و ارقام مادی را دولت گزارش داده است و خودشاهم دیده‌اید اماپیشرفت های غیر مادی ما (هرچند که قابل لمس نیست) بقدری حس کردنی است که میتوان گفت تقریباقابل رویت است. این پیشرفت امیدی است که درجامعه ما پیدا شده است و متکی به اصالت انقلاب اجتماع ما است . در انتخاب راه اصلاحات ما متهورانه ترین و قاطع‌ترین راهها را انتخاب کردیم و تاآن حد اکثری که یك جامعه آزاد ودموکراتیك میتواند پیشرفت کند پیشرفت کرده‌ایم .

نبوغ ایرانی بما اجازه داده است که بفهمیم چه چیزی بیشتر درخیر و صلاح این جامعه است و ازچه کاری بهتر میشود نتیجه گرفت البته ماپایبند آزادیهای فردی هستیم پای‌بند زندگی معنوی و روحانی هستیم پس با احترام به مذهب و احترام به آزادیهای فردی ببینید تا چه حدی اقدامات ما قاطع ومتهورانه بوده است .

شاهنشاه فرمودند : من نمیگویم اگر ما به این دو اصل پای‌بند نبودیم پیشرفت ما سریعتر ممکن میشد .کسانی هم که باین اصول اعتقاد ندارندامروز به اصالت آن پی برده‌اند و دوباره بسوی آن باز گشته‌اند . مقایسه کنید که بین شرایط زندگی در ایران و مترقی بودن این کشور با بعضی ممالك دیگر که اسم آنهارا نمیبرم چقدر فرق وجود دارد .

ما البته کارخودمان را دنبال میکنیم زیرا دنبال آرامش هستیم . ما نقشه ضمیمه کردن خاك دیگران به خاك خودمان را نداریم و چشم طمع هم به ثروت دیگران ندوخته‌ایم زیرا خداوند همه این نعمت هارا بما ارزانی داشته است . ما نقشه استثماری نداریم ـ ما سایر مسلمانان را زیر تانك و توپ وخمپاره له نمیکنیم در هرنقطه دنیا که مسلمانان در وضع خاصی قرار گرفته باشند ما بدون مضایقه در پشت سر آنها ایستاده‌ایم .

تمام مسلمانان دنیا برادران ماهستند و هر کسی که به وقایع بین‌المللی نظر بدوزد میتواند بآسانی همه این حقایق را درك کند .

❊ خلع سلاح

شاهنشاه سپس فرمودند : من بارها درباره خلع سلاح عمومی صحبت کرده‌ام ولی می بینید که در جنوب ایران و در منطقه خلیج فارس و حتی قدری دور تحولاتی در جریان است که ما را وادار به اتخاذ تدابیر لازم میکند. از لابلای سطور اخبار دنیا باید بفهمیم که کسانی که در مملکت خودشان دچار شکست شده‌اند مترصدند ببینند درکجا خلائی پیدا میشود تا خودشان را در آن خلاء وارد کنند و جا بدهند .

اگر در خلیج فارس حتی یك دانه ماهی هم پیدا نمیشد و یا یك چاه نفت نیز وجود نداشت ویا یك کشتی تجارتی نیز رفت و آمد نداشت واگر جنوب ایران و خوزستان و منابع نفت ایران فقط تیغ‌زار بود وظیفه ملی ما باز ایجاب میکرد که ازآن یکوجب خاك خود دفاع کنیم .

در اینجا نمایندگان مجلس شورای ملی بشدت کف زدند و شاهنشاه بدنبال بیانات خویش افزودند : اما این نکته را باید در نظر گرفت که در منطقه خلیج ـ چه در خشکی و چه در دریا ثروتهائی نهفته است و این ثروت به تنهائی قادر است بما این امکان را بدهد که تابیست ـ سی سال دیگر خودمان را بپای ممالك مترقی برسانیم ودرعین حال تاآنوقت دیگر این ثروت نیزبرای ماجبه‌حیاتی و مماتی نداشته باشد .

متاسفانه جسارتهای گوناگونی به منافع و مقام و منزلت و حیثیت و منافع ایران صورت میگیرد و این چیزی نیست که‌ما بتوانیم آنرا نادیده بگیریم واز آن غفلت کنیم .

در این اواخر اتفاقاتی در دنیا رخ داده است که برای ما درس عبرتی است . این درس این است که هیچ مملکتی نمیتواند سرنوشت خودش را به‌دلخواه خارجی ولو خیلی هم‌دوست باشد واگذار کند .

مادوستانی داریم ولی نمیتوانیم سرنوشت خودمان را صرفا در اختیار تصمیم دیگران بگذاریم . که اگر روزی خواستند بما کمك بکنند واگر روزی نخواستند نکنند .

این نه فقط از لحاظ ملی نوعی ننك است بلکه از لحاظ بین‌المللی نیز قابل اعتماد نیست .

(نمایندگان بشدت کف زدند) باین جهت ناچاریم که نسبت بتقویت قوای دفاعی خودمان البته در حدود معقول بیندیشیم .

❊ رشد اقتصادی

شاهنشاه سپس فرمودند ـ ما نمی‌توانیم از تقویت نیرو های دفاعی کشور غافل باشیم ودر عین حال برنامه های صنعتی و عمرانی ما نیز باید با قدرت هرچه تمامتر پیش برود.

نتیجه‌ایکه امسال گرفته‌ایم قابل تعمق و بحث است یعنی حد اقل یك رشد اقتصادی ده در صد با ثابت نگاهداشتن قیمتها و حتی در خیلی موارد با پائین آمدن قیمتها. واگر رشد جمعیت ایران را دو ونیم در صد بگیریم مشاهده میکنیم که تفاوت آن با رشد اقتصادی ما چقدر مثبت است .

در مجامع مترقی رشد جمعیت در حدود یك در صد است و بالا رفتن هزینه زندگی در حدود یك تا دو در صد . پس این میشود در حدود دو تا دو ونیم در صد آنها سعی میکنند که سالی چهار و نیم تاپنج درصد بررشد اقتصادی خود بیافزایند که سالی در حدود دو یا دو ونیم در صد زندگی مردم بهتر شود .

ما اگر بتوانیم وضع فوق‌العاده امسال را یکی‌دوسال‌دیگر ادامه دهیم کار فوق‌العاده‌ای انجام داده‌ایم .

بهر صورت اینکار باید ادامه پیدا کند و هر مظهر غیر سالم باید در این مملکت از بین برود .

❊ نان و گوشت

شاهنشاه اضافه کردند که‌موضوع نان و گوشت برای عده بیست یا بیست و پنج نفری منافع فوق‌العاده داشت در حالیکه می‌بایست منافع این عده معدودفدای منافع اکثریت ملت بشود و حتی اگر عده این افراد نیز ده یا صد برابر نیز بود بازمی‌بایست‌فدای اکثریت میشدند. این رشد اقتصادی ما باید ادامه پیدا کند ما نه میتوانیم از برنامه های توسعه صنعتی و اقتصادی‌خود و ساختن‌زیر بنای اقتصادی کشور و رشد اقتصادی خود چیزی‌بکاهیم و نه قادریم حتی یك‌دقیقه از تامین وسائل معقول دفاع خودمان غافل بمانیم .

این موضوع اسباب تعجب ما است که چطور در سال گذشته استخراج نفت ایران فقط نه در صد اضافه شده است در حالیکه جمعیت‌ما اکنون در حدود بیست و پنج میلیون نفر است ـ برنامه‌های ما سالم است و ایران همان‌اهمیت سابق را ازلحاظ حفظ امنیت‌منطقه داراست ـ بدین ترتیب اگر این وضع ادامه پیدا کند ما چاره‌ای نخواهیم داشت‌جز اینکه احتیاجات خودرا‌ازبازار های‌جدیدی‌تهیه کنیم

چه ازلحاظ اقتصادی وچه‌ازنظر نظامی مانه زیر نفوذ کسی قرار داریم ونه‌از کسی‌دستور میگیریم.

شاهنشاه بدنبال بیانات خویش فرمودند : حالا خواهیم دید که درآمد نفتی ما چقدر خواهد شد و شرایط فروش کالا چه نظامی و چه غیر نظامی ـ چقدر خواهد بود و آنوقت هرچه را که به منفعت ایران باشد عمل خواهیم کرد .

البته من ترجیح میدهم از کالا هائی استفاده کنیم که‌با آن‌آشنائی داریم اما بشرطی که شرایط‌اینکار برای ما قابل قبول و قابل هضم باشد .

شاهنشاه فرمودندبرای اینکارها هیچ‌مانعی نمی‌بینیم بلکه تنهاچیزی که لازم است این است که عادت کنیم بیشتر کار کنیم تا از کار خود نتیجه بگیریم.

ممکن است بعضی از ما زیاد زحمت بکشیم و حتی روزی شانزده ساعت نیز کار کنیم ولی بایددید که سیستم کار ما ولاجرم راندمان کار ما چقدر است ؟ اگر معایب اداری‌و فنی داریم‌باید برطرف کنیم بهرحال علاقمندی‌بکار محیطی‌سالم و خوب ایجاد میکند ـ تولیدات ما باید بالا برود و از هریکساعت کاریکه یك ایرانی انجام میدهد باید همان نتیجه را بگیریم که ممالك مترقی دنیا میگیرند .

ماکارهای مهمی‌درپیش داریم : موضوع بودجه ـ سهمیه وارداتی ـ تشویق صادرات و تشویق صنایع داخلی از جمله مسائل مهمی‌است که باید به آن توجه کامل‌داشت. اراضی ایران باید مکانیزه شود و همه‌زمین های بایر زیر کشت قرار بگیرد .

❊ مدارس حرفه‌ای

شاهنشاه در پایان فرمودند : ازلحاظ دانشگاهی‌مشغول مطالعاتی هستیم و مهمتر از دانشگاه‌موضوع توسعه مدارس حرفه‌ای و تخصصی است .

ازاین قبیل موسسات حرفه‌ای و صنعتی (نظیر پلی تکنیك تهران) بایدد رمملکت زیادشود وبخواست خداوند این جنبش بزرك و این نهضت اصیل ایرانی که در ششم بهمن ۱۳۴۱ پایه گزاری شده‌است دنبال گردد و روز بروز با قدرت و سرعت و با استحکام و اطمینان بیشتر پیش برود تا هم خود ما و هم نسل های آینده از نتایج آن بهره‌مند و برخوردار شویم .

چیزی‌به پایان سال باقی نمانده است و بدون شك تا آن موقع در مجلس کار های زیادی پیش‌خواهد رفت وشما در نوروز به حوزه های انتخابیه‌خود سرکشی خواهید کرد.

من تماس بین وکیل و موکل راباسیار مفید میدانم زیرا شما از نقاط ضعف و احتیاجات حوزه انتخابیه خودآگاه میشویدانشاءالله بانزول دوسه باران دیگر دربهار کشاورزی امسال نیز بیش از پیش رونق خواهد داشت .

این مراسم در ساعت یازده و سی دقیقه پایان یافت .

جدول کلمات متقاطع شماره ۳۱۶۱

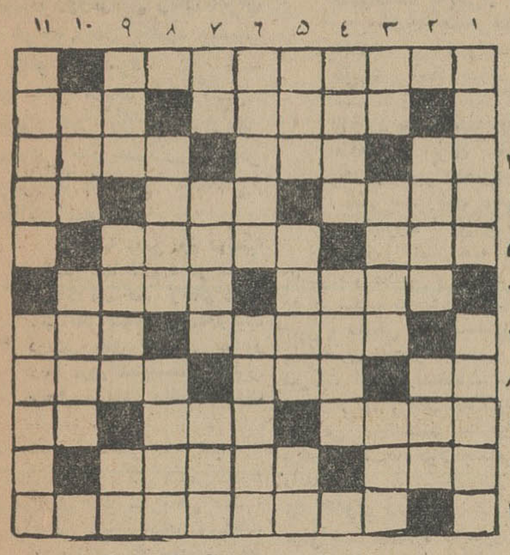

افقی: ۱ـ معروف ترین سنفنی ساخت بولیوز ۲ـ از عید های معروف مذهبی ـ چهره و رخسار ۳ـ غرض همین هیکل است ـ بیان کردن وتوضیح دادن ـ پست ودون همت ٤ـ بیابان ـ چون از این سرا کشند دیگرحیاتی باقی نمی‌ماند ـ یکی از نت ها ۵ـ لقب یکی‌از فرمان روایان قدیم ایران ـ یك دنیاعقل و روشن‌بینی داشت‌و خودش را به دیوانگی زده بود ٦ـ از زمین‌شوره انتظار نداشته باشید ـ بی قرار ندارد ۷ـ مشهور ترین پهلوانان افسانه‌ای ـ از محصولات‌مخصوص انگلستان که غالبا خیلی هم بد لعاب از آب در می‌آید ۸ـ فوت‌و فن کار ـ گهواره ـ نسیم نفس ۹ـ هرسال در زمستان عده‌ای‌از گازش خفه میشوند ـ رنك ملایم ـ یك‌قدم مانده تایك خیز کامل شود ۱۰ ـ گرفتاری ـ برای‌یار لب نازك‌لانجین بجای آن تجویز کرده‌اند ۱۱ ـ از خیابانهای قدیمی و معروف و با صفای تهران.

عمودی : ۱ـ پیروکهن سال ـ اگرآن راهم تجزیه کنیداتم بدست می آید ۲ـ بی‌اصل‌ونسب ـ سرحد ۳ـ آدمهای ایرادی‌وپر مدعا دائما‌بهانه‌ای برای زدنش دارند ـ خنجر ـ از امراض جلدی ٤ـ چاشنی غذا ـ سابقاسیگاری هم‌باین‌اسم‌ساخته‌میشد ۵ـ ازاسباب حمام ـ شاید ـ دنباله ناپیدای‌دیوار ٦ـ زن جادوگر ـ سپرده ها ۷ـ واحدوزن ـ تفاوت میان کبریت‌وفندك در موقع احتیاج بدان‌معلوم میشود ـ مجلس رقص ۸ـ چهارپا ـ از کشور های آمریکای جنوبی ۹ـ لکه خورشیدی ـ شاعر که عقیده داشته بدون داغ در باغ زندگی‌نیست ـ هوش‌کم ۱۰ـ از ابزارنویسندگی ـ منزل گاه بعدی بدنبال ماه ۱۱ ـ ازستارگان ـ واحدی اززمان .

حل جدول شماره ۳۱۶۰

	۱	۲	۳	٤	۵	٦	۷	۸	۹	۱۰	۱۱
۱	س	ا	م	پ	د	ل	ی	و	ن	■	ع
۲	م	و	ل	ی	ا	ن	■	ن	ق	ا	ر
۳	ا	ل	■	ر	ن	گ	ی	■	د	ر	ی
٤	ت	ی	پ	ا	■	ا	خ	م	■	م	ا
۵	ت	■	س	م	ی	ن	■	ر	م	ا	ن
٦	■	س	ت	ی	ن	■	ب	د	ا	ن	■
۷	س	ا	ه	د	■	ت	خ	م	ه	■	ت
۸	و	ر	■	ن	ح	ر	■	ی	ک	ل	ا
۹	م	و	ج	■	ل	ا	ب	د	■	ی	ل
۱۰	ا	ج	ی	ل	■	ک	ر	ا	ک	و	ی
۱۱	ن	■	ر	ا	خ	م	ا	ن	ی	ن	ق

آدامس خروس نشان

* دهان را خوشبو
* هضم را آسان
* اعصاب را آرام
* و هوش را زیاد میکند

PEPPERMINT FLAVOR CHEWING GUM

«زردسه خروس»

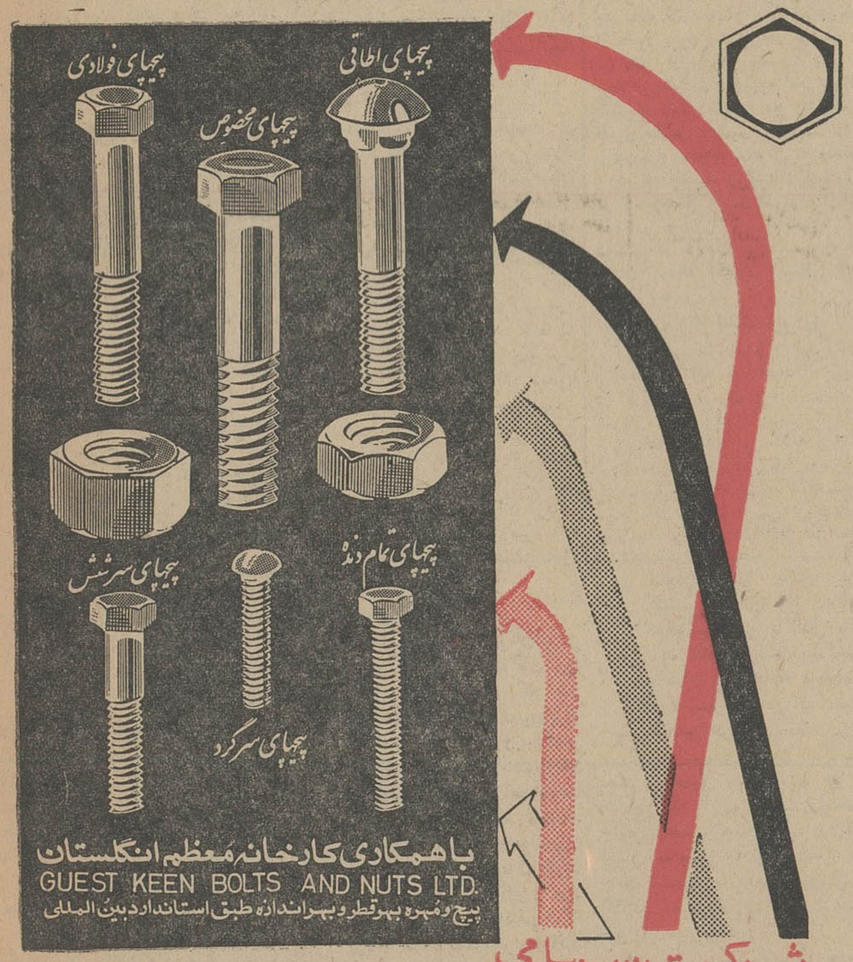

شرکت سهامی پیچ و مهره ایران

مهندسین مجرب شرکت سهامی پیچ و مهره ایران در انتخاب انواع مختلف پیچ و مهره شما را راهنمائی خواهند نمود

آدرس کارخانه : تهران پارس ـ تلفن ۷۸۱۵۶۲-۷۸۱۵۶۱

مراکز فروش در تهران

فروشگاه شماره ۱ چهار راه کالج روبروی پمپ بنزین تلفن ٤۰٤۱۳

نمایندگی درشهرستانها

اصفهان	خیابان شاهپور	آقای حسین ابوطالبی تلفن ۵۲۰۹
تبریز	میدان چهارم اردیبهشت	فروشگاه امید تلفن ٤۵۹۷
گرگان	خیابان پهلوی	آقای حسین دست آویز تلفن ٦۳۲
اهواز	خیابان نظامی	فروشگاه ارجمند
همدان	چاپارخانه	آقای یداله‌خان دل فروشگاه یگانه
کرمانشاه	خیابان شاهپور	آقای مرتضی سرهنگی
شیراز	خیابان سعدی	آقای عبدالرسول جمشیدی
مشهد	خیابان نادری	آقای حاج عبداله طالعی
رشت	خیابان شاه	آقای حسن میردامادی
اردبیل	بازار آهنگران	برادران دمیرچی تلفن ۹۱۵
بروجرد	خیابان شهناز	آقای هوشنك خجسته
سنندج	خیابان پهلوی	برادران قبادی
ارك	خیابان امیر کبیر	آقای محمد تقی مسعودی
گنبد	خیابان گلشن. جنرال جیپ	آقای‌علی آزادی
قم	خیابان ایستگاه	آقای محمد علی حمزه زاده

سخنان سناتوردکترمصاحب‌وسناتوردکترمنوچهریان‌درباره:

آزادی زنان ایران

● بانو سناتوردکترمصاحب: اهمیت روزآزادی زنان ایران هرچه زمان بگذرد بیشتر معلوم میشود

● بانو سناتور دکتر منوچهریان زن و مرد ازنظر اجتماعی بدون‌همکاری‌یکدیگر نمیتوانند به هیچ مشکلی فائق آیند

درجلسه علنی روز دوشنبه مجلس سنا خانم دکتر شمس الملوك مصاحب وخانم دکتر مهرانگیزمنوچهریان به‌ترتیب درنطق های قبل از دستور درباره‌روزهشتم‌اسفندوبرابری حقوق سیاسی زنان صحبت کردند.

*** سخنان دکتر مصاحب**

خانم سناتور دکتر شمس‌الملوك مصاحب طی نطق مشروحی گفت:

برای من موجب افتخار ومباهات است که دراین مکان مقدس راجع بروز هشتم اسفند و منشور آزادی زن و تساوی حقوق سیاسی زن و مرد صحبت کنم و بدیهی است که اولین کلامم اظهار تشکر و سپاس به‌آستان رهبر و پیشوای خردمندی‌است که بااراده وهمت و تدبیر شاهانه یکباره زنجیر تعصبات و قیود کهنه و پوسیده راکه همچون سدهای آهنین مانع ترقی و آزادی‌نیمی از افراد جامعه یعنی زنان کشور بود ازهم گسستند ودر کنفرانس اقتصادی هشتم‌اسفند ۱۳۴۱ تساوی حقوق‌سیاسی زن و ومرد را اعلام فرمودند.

باید بگویم ماکه اکنون از فاصله نزدیکی باین امر مینگریم شاید نتوانیم اهمیت آن را چنانکه‌هست دریابیم، تاریخچه احراز حقوق سیاسی زن در دنیا مشحون‌ازوقایع وحوادث ومبارزات‌وسختیها وناکامی هایی‌است که زنان در طی قرون و اعصار متحمل شده‌اند. و در کشور مابصیرت ودرایت پیشوای خردمند محبوب ایران همه این تحولات‌را در محیطی پرآرامش، در محیطی که پایه ریزی آنرا برای قبول هرنوع ترقی و پیشرفت و اصلاحی از پیش آماده کرده بودند انجام دادند.

*** درك مسئولیت**

اینك بحث بسیارمهمی‌پیش می‌آید و آن موضوع درك مسئولیت جامعهٔ زنان دربرابر این حق است که بدانند مسئولیت های زن آزاد با زن محروم فرق‌دارد و دوره دوره ابراز لیاقت‌و قبول مسئولیت است و این امر وظیفه فردی است و کسی بجای دیگری نمیتواند انجام‌دهد، زن‌ایرانی دردرجه اول باید درتوسعه تعلیم و تربیت و روشن کردن فکرخود بکوشد و در تربیت فرزندان لایق و صالح برای خدمت‌دراجتماع جدیت‌نماید. این وظیفه زنان است که از همان زمانی که اطفال خودرا دردامان‌مهرومحبت‌میپرورانند بامهرشاه و حب وطن بار آورند وحس وظیفه شناسی و مسئولیت دراجتماع را درآنان ایجاد و تقویت نمایند.

*** تقاضای زنان**

اینك تقاضای زنان ایرانی این است که برای آن مادری که از لحاظ احترام بهشت را زیر قدم های‌اوودر رضای خاطراو گذارده‌اند تامینی برقرار شود. برای کودك تامینی برقرار شود تااساس خانه و خانواده محکم و حریم و پناهگاه سعادت وخوشبختی جامعه باشد مقصود از پیشرفت و ترقی زن و آزادی او این نیست که زنان فقط در کارهای اجتماعی و سیاسی شرکت کنند آن زن دهقان که در روستادوش بدوش مرد زحمت میکشد، آن زن کارگر که در کارخانه کار میکند، آن مادر مهربان که‌خانواده‌ای امن و پر آسایش و رفاه‌تشکیل میدهد و فرزندانی خوب تربیت میکند اینها همه زن آزاد هستند وبوظایف خود عمل میکنند، مقصود در درجه اول حقوق اجتماعی و انسانی مادراست همان حقی که‌شاهنشاه درمصاحبه‌با تلویزیون سویس فرمودند آنچه همواره مورد احترام ماقرار داشته‌و خواهد داشت انسان و حقوق بشر وآزادیهای فردی است.»

● سخنان دکتر منوچهریان

بعد سناتور دکتر مهرانگیز منوچهریان طی نطقی گفت:

برای ملت ایران مخصوصا برای زنان ایرانی روز هشتم اسفند یکی از روزهای فرخنده و پرافتخاراست و اگر بگوئیم این روز برای زنان جهان و برای بشریت مایه افتخار است بهتر حق‌مطلب را اداکرده‌ایم وارتباط مردم کشور های مختلف جهان چنانست که موفقیت قومی درمسائل علمی و اجتماعی مایه موفقیت و مسرت اقوام دیگر نیز خواهد شد.

زنان ایران به یمن همت شاهنشاه آریامهر در روز هشتم‌اسفند به‌یکی‌از اساسی ترین حقوق اجتماعی‌خوددست یافتند. در کشور مشروطه حق‌رای باحق حیات برابر است. درواقع میتوان گفت که بااین فرمان نه تنها زن‌ایرانی بلکه ملت ایران حیاتی تازه یافت و بااجراء اصل‌دوم‌قانون اساسی مشروطیت بمعنی‌واقعی در کشورما تحقق پیدا کرد.

دراین روز انظار همه جهانیان بااحترام و تحسین و مسرت متوجه ایران شد. شاهنشاه ماکه بانظر عمیق و فلسفی خوداستعدادوقابلیت وذکاء زن را دریافته بودند و عدم شرکت اورا درانتخابات مجلسین موجب رکود و عقب‌ماندگی‌تحولات اجتماعی میدانستند به‌آزادی زن برای شرکت درحیات‌اجتماعی‌فرمان دادند.

*** حقوق زن**

ناطق ضمن اشاره به‌اصول انقلاب شاهنشاه درباره مسائل مختلف اجتماعی آنان سخن گفت وافزود: وزارت امورخارجه زن را در کادر سیاسی پذیرفته است. ولی زنی که‌در کادر سیاسی کارمیکندباید تارك دنیا باشد، چه بمحض‌اینکه شوهر کند باید ا زخدمت سیاسی کناره گیرد، گویا وزارت خارجه را زن باید بمنزله دیری بنگرد و برای ترك دنیا بدان پناه برد.

مجمع عمومی سازمان ملل‌متحد در ۲۰ دسامبر ۱۹۵۲ موافقتنامه مربوط‌به حقوق سیاسی زنان را تصویب کرده که تا۲۰مه ۱۹۶۴ پنجاه و چهار کشور (ازجمله‌حبشه لبنان. هندوستان. ترکیه وپاکستان و جمهوری افریقای مرکزی) به‌آن ملحق شده‌اند، و اینجانب تقریبا یکسال ونیم قبل از جناب آقای وزیر خارجه علت عدم الحاق دولت ایران را باین موافقت نامه سئوال کردم و ایشان‌ضمن جواب بسئوال وعده فرمودند که سریعا اینکار انجام خواهد شد ولی تا کنون‌بدین وعده وفا نشده است.

درهرصورت بسیاری از کارها هست که دولت هنوز برای انجام آنها گامی برنداشته است.

*** زن و قاضی**

درجهان امروز یك قسمت از تعلیم و تربیت اطفال مجرم بازن وقاضی زن است مانه قاضی زن داریم و نه قانون محکمه اطفال بزه کار را اجرا کرده‌ایم. بسیاری از مواد قانون مدنی و قانون کیفری مخصوصا درمورد زن شوهردار نه تنها باصل تساوی حقوق زن‌ومرد مغایرت دارد بلکه میتوان گفت که این مواد مبنی برتبعیض زن و مرد است. اداره گذرنامه برای صدور گذرنامه زن شوهردار اجازه‌شوهر را مطاله میکند. یکی نیست بپرسد آقای اداره گذرنامه مگر وقتی این‌همه مردان متاهل زن‌و بچه را رها نموده و برای گردش و تفریح به‌خارج از کشورمیروند، از آنها اجازه همسر یاهمسران را مطالبه میکنید؟

*** گامهای تازه**

جامعه ایرانی اززنان‌ایران و بویژه از نمایندگان زن انتظار دارد اکنون که بند هاگسسته وعرصه فسیح‌ابراز لیاقت و استعداد و کمال برزنان عرضه‌شده‌است زنان در اصلاح قوانین، مخصوصا قوانین خانواده گامی‌بردارند

بنظرما مسئله حقوق زن از مسئله کلی حقوق افراد ایرانی جدانیست وزن و مرد از نظر اجتماعی دوهمکارند که بی‌مساعدت یکدیگر نمیتوانند برهیچ مشکلی فایق آیند، هرگز گمان‌نمیکنیم که‌جامعه ایرانی فقط از زنان ایران انتظار داشته باشد که بی‌مساعدت‌مردان بتوانند وضع حقوقی خودرا بامرد برابر کنند. مابرای این برابری میکوشیم ولی باکمال تاسف باید اذعان کرد که‌این کوشش تاکنون یك جانبه بوده‌است.

انقلاب شاه و مردم که متضمن اصل مقدس برابری حقوق زن و مرد است برپایه اصولی‌است‌بسیار معتبر و عمیق وماچاره‌ای جز آن نداریم که این انقلاب رامجموعا چنانکه هست بپذیریم. در اینجا ایمان به‌بعض و کفر به‌بعض هیچ جایز نیست ومانبایدبخواهیم‌ازمیان انقلاب وضد انقلاب راهی بیابیم. خداوند میفرماید:

«ان‌الذین یکفرون‌بالله ورسله ویریدون آن‌یفرقوابین‌الله ورسله ویقولون نومن ببعض و نکفرببعض ویریدون‌ان یتخذوابین‌ذالك سبیلا اولیئك هم الکافرون حقاو اعتدنا للکافرین عذابامهینا.»

وزیر خارجه جدید اردن پیش از ترك تهران در میهمانی وزارت امور خارجه گفت:

همکاری ایران و عرب

بنفع بشریت‌وصلح خواهد بود

● روابط دوستانه ایران و اردن در حد کمال است

● من‌سعی‌خواهم کرد سفیر ایران در همه کشور های عربی باشم

آقای اکرم زعیتر سفیرکبیردولت پادشاهی اردن در تهران، دیروزتهران رابصوب اردن ترك گفت تا پست‌جدید خود را که وزارت امور خارجه‌اردن هاشمی‌است بعهده‌بگیرد. شب پیش از عزیمت آقای زعیتر، میهمانی‌شامی از طرف آقای آرام وزیرامور خارجه ترتیب یافت که آقای نخست وزیر نیز در آن شرکت داشت.

*** آشنائی باایران**

دراین میهمانی که خبر آن‌دیروز انتشار یافت آقای زعیتر در پاسخ سخنان آقای وزیر امور خارجه طی سخنانی پس از تشکر از میهمان نوازیهای دولت و ملت ایران اظهار داشت:

یاد دارم روزی در دوره تحصیلی دبستانی دانش آموزی عبارتی رابر- خلاف دستور زبان عربی به غلط خواند، آموزگار با خشونت باوگفت بسبب این غلط نحوی استخوانهای «سیبویه» در آرامگاه از خشم تکان خورد و چون من همان عبارت رامطابق دستور صحیح خواندم. با لحنی تشویق آمیز بمن گفت: آفرین‌فرزندم روح سیبویه از تو خشنود و شاد گردید.

پرسیدم سیبویه کیست؟گفت: او پدر دستور زبان عربی میباشدکه خود ایرانی است و بدین ترتیب سیبویه نخستین ایرانی بود که‌دوستی او نصیبم گردید.

در درس جغرافی هم آموزگار از دانش آموزان خواست راجع بشهر های فلسطین و شهرت هر یك ازآنها سخن گویند. در پاسخ گفتم ـ بیت‌المقدس به مسجد اقصی. بیت ـ اللحم به کلیسای مهد‌ـنابلس به صابون زیتون ـ یافا به پرتقال وعکا بعقب نشینی ناپلئون در فتح آن شهرت دارند.

راجع به شهر طبریه هم یکی از دانش آموزان گفت: شهرت این‌شهر بدریاچه آن است و چون من درتمجید از طبری مورخ از برادر ارشدم ودر ستایش از طبری مفسر از پدرم سخنانی شنیده بودم به آموزگارگفتم: شهرت دیگر طبری به اینست که طبری مفسر و مورخ معروف را هم پرورده و بجامعه تحویل داده‌است.

استاد خندید و گفت: نه فرزندم او از تبرستان ایران است نه ازطبریه فلسطین وبدین ترتیب طبری دومین دوستی از درخت برومند و فرخنده ایران بودکه افتخار آشنائی با او نصیبم شد.

*** ادب وفرهنك ایران**

وچون بزرگتر شدم از علوم‌تاریخ و ادبیات و فقه خوشه هائی چیدم و در فلسفه و تصوف و عرفان‌مطالعاتی نمودم. در آنموقع عالیترین‌وآموزنده‌ـ ترین کتاب مطالعه من مقدمه‌ابن‌خلدون بود، دراین کتاب باین عبارت‌برخوردم که نخستین استاد علم نحو «سیبویه» بودو بعد از او «فارسی» و «زجاج» مقام دوم و سوم استادی این علم‌را داشتند و با اینکه هر سه‌ایرانی‌بودند اصول دستور زبان عربی را آنها وضع‌کردند و فنون این زبان را آنها تنظیم و تدوین نمودند و بدین ترتیب بر تعداد دوستانم دربین‌دانشمندان و نوابغ ایران ـ که هریك بنوبه‌خود در نشر علوم اسلامی و احکام دین مبین مطالعات و بررسی های عمیق و ارزنده نموده‌و در کشف اسرارا‌ین دین سهم بسزائی داشته و علوم و حدیث و تفسیر قرآن رانگاشته‌اند، افزوده شد.

عبدالقاهر جرجانی مولف اعجاز‌ـ القرآن نخستین استاد من در علوم بلاغت و عبداله بن‌مقفع سرمشق من‌در شیوه‌نگارش و مجدالدین فیروزآبادی آموزگار و مرجع من در دانستن‌معانی زبان مادریم بودند فخرالدین رازی ـ ابوبکر رازی ـ ابن سینا ـشهرستانی قزوینی ـ تبریزی ـ نیشابوری ـ ابن‌ماجه ـ قشیری ـبیضاوی ـسهر- وردی ـ ابن‌العطار ـ بغوی ـآموزگاران و استادان ایرانی من بودند که‌بکمك دانش ایشان بمعنی حدیث شریف منسوب برسول اکرم صلی‌اله‌علیه و سلم پی بردم که میفرماید «اگر دانش در پروین باشد مردمانی از فارس آنرا بچنك می‌آورند»

بشاربن‌برد ـ ابونواس ـطغرائی مهیاردیلمی که طی حماسه معروفی در افتخار به ملیت خود میگوید«پدر من خسرو است که بارگاه و ایوانش سر به آسمان میساید و در سراسر گیتی همانندی ندارد. من‌فر و شکوه را از بهترین پدران بمیراث برده‌ام و دین را از بهترین پیامبران‌اقتباس کرده‌ام و جلال وعظمت را از هر سو گرد آورده‌ام بزرگی را از ایرانیان و دین را از پیامبر عرب» اینهاشعرائی هستند که اشعار آبدارشان مرابوجد می آورد و اندیشه های‌بکروتابناکشان مراسرمست میدارد.

*** بهشت زندان!**

موقعیکه در خلال مبارزات خودبرای بدست آوردن آزادی میهنم‌فلسطین، ببازداشتگاهم فرستادند ادیب بی ـ همتائی که‌درایران نشوونمایافته‌ـ مرا از رنج زندان رهائی بخشید، ابن دانشمند گرانمایه ابوالفرج اصفهانی بودکه باکتاب بی نظیر خود آغانی که بعقیده من تاکنون مانندآن نوشته نشده بعد ازاین‌نیز نظیرآن نوشته نخواهد شد، جهنم زندان را بر من بهشت کرد، دو کتاب از کتابخانه اوقاف آن شهر بعاریت گرفتم یکی بنام المقدمن الضلال. یعنی نجات بخش از گمراهی، مرا از ضلالت و گمراهی نجات داد و دومی بنام‌احیاء‌ـ علوم‌الدین مرا بدرك‌احکام فقه‌اسلام رهنمون گردید و هردو کتاب‌ازمولفات حجت‌الاسلام امام ابوحامد غزالی‌بود که پس از آمدن بایران رسم وفا و حق شناسی مرابرآن‌داشت که بقصد زیارت آرامگاه این دانشمند بزرگوار بطوس بروم.

ولی بدبختانه موفق به‌یافتن مزار او نشدم واز کمال وفاداری میدانم که‌از اولیاء امور دولت شاهنشاهی تقاضا کنم‌برای این دانشمند عالیمقام نیز مانند سایر بزرگان ایرانی که در نیشابور وطوس وشیراز آرامگاه های

بقیه در صفحه ۱۵

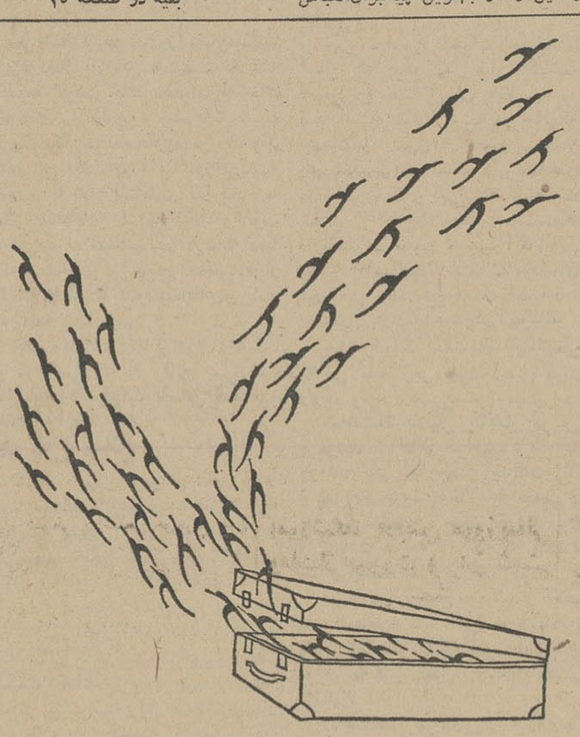

پرواز به‌شرق یا به‌غرب

سفر با هواپیمائی کویت دلنشین‌تر و راحتتر است هواپیماهای جت‌کومت C-4 شرق‌وغرب رابهم متصل کرده است.

ارتباط سریع، راحت‌درکویت‌برای پرواز بلندن ازطریق‌فرانکفورت، ژنوویا پروازبکشورهای خاورمیانه، کراچی، بمبئی.

برای پرواز از سرویس مجهز وبا تجربه هواپیمائی کویت استفاده‌کنید تا از سر خود خاطره خوشی بیاد داشته باشید.

آگهی دعوت مجمع عمومی عادی بطور فوق‌العاده شرکت سهامی میامی ازکلیه صاحبان سهام شرکت نامبرده‌دعوت میشود که در روز ۲۶ر۱۲ر۴۴ ساعت ۴ بعد از ظهردرمحل شرکت حضور بهمرسانند.

دستور جلسه

انتخاب هیئت مدیره و بازرس

هیئت مدیره شرکت

دهقانان ایران ـ پول زیاد ندهید

تراکتور فامولوس

۴۰ اسب به‌نصف قیمت وبدون هیچ تشریفات اداری مستقیماً ازشرکت یانمایندگان فامولوس درشهرها

فقط ۱۴ هزارتومان تراکتورتنها یا تراکتور با ملحقات ۱۷ هزار تومان

شرکت سهامی ماشینی وآلات ایران: خیابان شاهرضا ـ شماره ۷۷۰ (مقابل نمایشگاه) تلگرافی ـ ماشینکو ـ تهران

نیازمندیها

استخدام

احتیاج به نماینده طبی

برای ویزیت دارو های ابوت وشیر خشك سیمی‌لاك در شهر های زیر می باشند شیراز ـ اصفهان ـ مشهد ـ مازندران ـ مشخصات کامل‌رابصندوق پستی ۸۷۹ تهران ارسال دارید.

آ ـ ۳۳۰۷

استخدام

دو نفر تکنیسین ـ آزمایشگاه‌مورداحتیاج میباشد داوطلبان بین ساعت ۲ تا۳و نیم بعد از ظهر به بیمارستان‌مسعودی مخصوص کودکان واقع در چهار راه عباسی مراجعه نمایند.

بوفه اطلس چهار نفر

بانو یا دوشیزه برای فروشندگی‌سیه تلفن ۳۰۳۶۷۵

آ ـ ۲۹۴۴۷

مینیاتورساز

بچند نفر مینیاتور ساز و کار آموز نقاشی احتیاج داریم خیابان فردوسی ۱۹۲ تلفن ۳۰۲۵۹۷

۱ـ۴ آ ـ ۲۹۱۸۱

کارخانجات اتومبیل سازی جیپ ورامبلر

یکنفر طراح قالب جهت سرپرستی قسمت طراحی که دارای شرائط‌زیر باشد باحقوق مکفی استخدام مینماید.

۱ـفارغ‌التحصیل دانشکده فنی و یا دارای گواهی نامه عالی فنی

۲ـ سه تاپنج سال سابقه‌درطراحی یانقشه کشی قالب

۳ـ آشنائی بزبان انگلیسی

۴ـ دارای برك خاتمه خدمت‌یامعاف از خدمت زیر پرچم.

واجدین شرائط همه روزه ازساعت یك تاسه بعد از ظهر بدفتر کارخانه واقع در جاده مخصوص کرج مراجعه فرمایند.

۱ـ۳ آ ـ ۲۹۳۳۱

اداره کل بهداری شهرداری

تهران برای تکمیل کادر نگهبانی‌شب درمانگاههای تابعه بوجود تعدادی پزشك که دارای پروانه دائم‌پزشکی بوده و شغل موظفی در سازمانهای دولتی و وابسته به آن نداشته‌باشند احتیاج دارد.

داوطلبین با در دست داشتن‌مدارك مشروحه زیر:

۱ـ کارت معرفی از سازمان‌هدایت فارغ‌التحصیلان کشور واقع درخیابان ثریا بالای مجسمه فردوسی

۲ـ فتو کپی پروانه دائم پزشکی

۳ـ فتوکپی دانشنامه دکتری

۴ـ فتوکپی برك خاتمه خدمت ویا معافی سربازی

۵ـ ۴ قطعه عکس ۴×۶

تاپایان وقت اداری روز شنبه ۱۸ر۱۲ر۴۴ باداره کار گزینی‌بهداری شهرداری واقع در خیابان جنوبی پارك شهر مراجعه تا نسبت باستخدام متقاضیانی که واجد شرایط باشند در حدود احتیاج و برابر مقررات‌اقدام گردد. الف ۸۴۶۲

مدیرکل بهداری شهرداری. دکتر عاطفی

۱ـ۲ آ ـ ۴۳۱۴۰

آگهی استخدام

یکنفر کارمند تحصیل کرده که سابقه کار در هتل داشته و بزبان انگلیسی مسلط باشد استخدام میشود باتلفن شماره ۴۹۴۵۲ مذاکره فرمائید.

۱ـ۲ آ ـ ۲۹۰۳۱

وزارت کشاورزی

برای تامین کادر مطالعاتی واحد های تشکیل دفتر برنامه ریزی مراکزاستان ها ۹نفر که حداقل دارای‌درجه‌لیسانس در رشته اقتصاد کشور باشد ازطریق مسابقه بطور روز مزد، قت بارعایت مقررات مربوطه‌بکار میگمارد. داوطلبان میتوانند با در دست داشتن مدارك استخدامی تا آخر وقت اداری روز چهاردهم اسفند ماه جاری برای ثبت نام باداره کل برنامه ها وطرحهای وزارت کشاورزی (بلوار کرج ـطبقه دهم) مراجعه نمایند و روز پانزدهم اسفند هم امتحان خواهد شد. محل خدمت در خارج از استان تهران خواهد بود. الف ۸۴۷۳

وزارت کشاورزی

۱ـ۲ آ ـ ۴۳۳۰۰

یك مترجم ایطالیائی

استخدام میشود دارالترجمه وایزمن مقابل وزارت دارائی

بیمارستان آریا

بولوار الیزابت دوم (۲۵۵ خیابان وصال شیرازی) برای تشکیلات پرستاری خود عده‌ای کارمند تمام‌وقت که شغل دیگری نداشته باشند با حقوق مکفی بشرح زیر استخدام‌می نماید:

۱ـ پرستار (نرس) فارغ‌التحصیل آموزشگاههای عالی پرستاری‌خارجی و داخلی. ۲ـ بهیار فارغ‌التحصیل. ۳ـ کمك‌بهیار (دوشیزگان با حداقل گواهینامه سوم متوسطه). داوطلبان میتوانند هر روز از ساعت ۳ تا ۵ بعد از ظهر بمحل بیمارستان مراجعه نمایند.

۱ـ۴ آ ـ ۲۹۴۷۳

آگهی استخدام

شرکت سهامی خوراك جهت تکمیل کادر فروش خود احتیاج بچند نفر فروشنده دارد که دارای تحصیلات سوم متوسطه باشند.

داوطلبان باید جوان فعال وخوش برخورد بوده و بتوانند از عهده‌عرضه اجناس بمغازه هابرآیند کسانی که سابقه کار دراین رشته داشته باشند مقدم خواهند بود. معافیت از خدمت نظام و یا داشتن برك خاتمه خدمت شرط استخدام میباشد.

تقاضاهای خودرا بضمیمه یك‌قطعه عکس به صندوق پستی ۷۰۳ تهران ارسال فرمائید. خواهشمند است در روی پاکت بنویسیدمربوط‌به‌استخدام فروشنده.

IRAN AIR

هواپیمائی ملی ایران «هما»

آگهی استخدام داوطلب خلبانی

هواپیمائی ملی ایران برای تکمیل کادر خلبانی خود تعدادی از جوانان علاقمند به فن‌خلبانی راکه واجد شرایط زیر باشند از طریق مسابقه و آزمایشات لازم استخدام و برای فرا گرفتن فن خلبانی تجارتی به آمریکا اعزام میدارد.

الف: شرایط

۱ـ تابعیت ایران

۲ـ سن بین ۱۹ تا۲۵ سال

۳ـ داشتن دیپلم کامل‌متوسطه (طبیعی ـ ریاضی ـادبی)

۴ـ داشتن سلامت کامل جسمانی و روانی

۵ـ آشنائی بزبان انگلیسی

۶ـ سپردن تعهد بمنظور عدم تاهل تا خاتمه دوره آموزش.

ب: توانائی سپردن وثیقه ملکی بمبلغ ششصد هزار ریال و تعهد انجام ۱۰ سال خدمت در هواپیمائی ملی‌ایران.

داوطلبانیکه واجد شرایط فوق بوده و از عهده آزمایشات لازم و مصاحبه استخدامی‌برآیند بسمت دانشجوی خلبانی‌باحقوق ۶۰۰۰ ریال استخدام شده و پس از طی دوره‌مقدماتی‌درتهران برای یك دوره خلبانی بهزینه شرکت به آمریکا اعزام‌خواهند شد و بعد از گذراندن دوره تعلیماتی واخذ گواهینامه‌خلبانی باحقوق ۱۲۰۰۰ ریال رسما بخدمت‌شرکت درخواهند آمد و میزان حقوق آنها برابر مقررات افزایش خواهد یافت

داوطلبان میتوانند شخصا یا بوسیله پست‌سفارشی‌درخواست خودرا باتعیین آدرس دقیق وفتو کپی آخرین مدرك تحصیلی و دو قطعه عکس ۴×۶ و یك برك رونوشت شناسنامه تا آخر فروردین ماه ۱۳۴۵ بقسمت استخدام کارگزینی هواپیمائی ملی ایران واقع در خیابان‌سعدی کوچه بانك تجارت خارجی‌ایران تسلیم نمایند.

کلاس حسابداری

بازهم یك کلاس جدید دیگر حسابداری و دفتردار ی‌دوبل‌زیر نظرآقای حمیدی استادفن‌باسابقه تدریس در دانشگاه تهران با استفاده از ماشینهای حساب برقی فاسیت از ۱۷ اسفند ماه‌تشکیل میشود. استخدام شما پس از پایان کلاس قطعی است.

کلاس تکنیسین برق (جریان قوی)

بمنظور تربیت متخصصین برق جریان قوی برای اولین بار کلاس با همکاری متخصصین کمپانی زیمنس ایران‌از۱۷اسفندماه‌در کاخ‌دانش تشکیل میشود.

برنامه این کلاس کار باانواع مختلف کابل‌الکتروموتور کلید های حفاظ و کنتاکتور. ترانسفورماتور ژانراتور. کلیدهای جریان قوی و خازنها خواهد بود. فارغ التحصیلان بلا فاصله برای کار در کارخانه های بزرك برق معرفی و استخدام خواهند شد. قبلا نامنویسی کنید.

کاخ دانش

خیابان نادری. پاساژ معتمد. خیابان فرانسه. کوچه مرجان

جویای کار

راننده پایه دو شخصی

با سواد مودب با حداقل حقوق صبح ها جویای کار است لطفا با تلفن ۳۱۵۳۳ مکالمه فرمائید.

آماده کار

جوانی ۲۳ساله باسواد وخدمت‌کرده با ضامن آماده کار می‌باشد لطفا به راهنمای شماره ۴۴۳مراجعه فرمائید.

۱ـ۲

جوانی با اطلاع از قوانین

وتشریفات اجرای ثبت و اقدامات اولیه دادگستری با داشتن ۲ سال سابقه وصول مطالبات جویای کار است.

لطفا به‌شماره ۴۸۰ راهنمای‌روزنامه اطلاعات مراجعه فرمائید.

گم شده

چك صادرات شعبه خرم‌دره

شماره ۶۰۳۴۰۳ ـ ن سر رسید ۱۵ر۲ر۴۵ بشماره‌حساب ۲۱۰ بامضاء یداله معینی بمبلغ چهل هزار ریال‌در وجه آقای کربلای حامد جعفری صادر شده مفقود و از درجه اعتبار ساقط است.

۱ـ۲ آ ـ ۲۹۴۹۵

کتاب

شعله های نبوغ

اثر. لول‌تامس ترجمه محمد سعیدی بیوگرافی ۱۰۱ نفر از نام آوران‌دوران گذشته و حال قیمت باجلد شمیز ۲۰۰ ریال باجلد سلوفون ۲۵۰ ریال

مشاهیر جهان

بیوگرافی ۷۶۰ نفر از شخصیت های معروف جهان بانضمام جدول‌اختراعات و برندگان جوائز نوبل تالیف خسرو کریمی بهاء ۲۰۰ ریال‌انتشارات‌پدیده شاه آباد اول خیابان ملت تلفن ۳۶۷۰۰

۱ـ۱۰ آ ـ ۳۳۰۱

رمز عشق

نوشته و تهیه محسن رمضانی

چاپ پنجم آن که مدتها نایاب بود منتشر شد انتشارات پدیده شاه‌آباد اول خیابان ملت تلفن ۳۶۷۰۰

۱ـ۱۰ آ ـ ۳۳۰۲

انواع کتب یاجزوات انگلیسی

دست دوم در خصوص نامه‌نگاری ـ مدیریت ـ تبلیغات و روان شناسی بازاریابی ـ اقتصاد و روزنامه نگاری خریداری میشود لیست و آخرین‌قیمت رابه صندوق پستی ۱۲۶۷ اطلاع‌دهید

برای خرید اکواریوم و ماهی های زینتی به ساختمان پلاسکو ـ طبقه ۴ شماره ۳۵۰ تلفن ۳۱۴۸۰ مراجعه فرمائید.

۱ـ۵ آ ـ ۳۱۹۶

مکانیك کامیون لازم است

یکنفر مکانیك قابل که از هر لحاظ بکامیونهای دیزلی و بنزینی واردبوده و لااقل سابقه ۲۰ سال استادکاری داشته باشد با داشتن ضامن معتبر موردنیاز است لطفا بخیابان تهران‌نو ایستگاه فرودگاه انبارنساجی‌مازندران مراجعه فرمایند.

یك زن خدمتکار شبانه روز

باضامن مورد نیاز است راهنمای ۴۶۵ روزنامه اطلاعات مراجعه شود

استخدام‌مهندس وکمك‌مهندس

کارخانه های صنعتی آزمایش جهت تکمیل کادر فنی خود احتیاج به چند نفر مهندس و کمك مهندس در رشته های مکانیك باشرائط ذیل‌دارد.

۱ـ سن بیش از سی سال نباشد.

۲ـ داشتن مدارك در مورد تخصص

۳ـ معافی یا انجام خدمت وظیفه.

۴ـ کمك مهندس بایستی حد اقل دارای چهار سال سابقه کار های‌فنی باشد داوطلبین همه روزه از ساعت ۲ بعد از ظهر به بعد به کارگزینی کارخانه واقع در کیلو متر ۱۲ جاده آبعلی سه راه آزمایش مراجعه‌فرمایند

استخدام کارگر

کارخانه های صنعتی آزمایش‌جهت تکمیل کادر فنی خود احتیاج به کارگران واجد شرائط ذیل را دارد.

۱ـکارگرانیکه در قسمت های‌متفرقه فلز کاری سابقه داشته باشند.

۲ـ جوشکار کاربیت.

۳ـ کارگر صافکار (گلگیرساز)

۴ـ کارگر سابقه دار در مورد کار های پلاستیك سازی.

۵ـ حداقل پایه تحصیلات چهارم ابتدائی و خواندن و نوشتن.

۶ـ در دست داشتن برك معافیت دائم و یا انجام خدمت وظیفه.

۷ـ برك عدم سوء پیشینه

۸ـ مراجعین میتوانند همه روزه از ساعت ۸صبح‌الی۱۲بعد از ظهر به کارگزینی کارخانه های‌صنعتی‌آزمایش واقع در جاده ابعلی کیلو متر ۱۲ سه راه آزمایش مراجعه نمایند.

۱ـ۳ آ ـ ۴۳۳۲۰

خرید اثاثیه

فقط یکبار تلفنا امتحان کنید
بازرگانی فردوست تلفن ۷۵۷۶۸۵
کلیه فرشهای کهنه و نو شما راتحت نظر کارشناسان مجرب جهت صادرات باروپا و امریکا بیش از سایرین خریداری مینماید و طی چند سال گذشته موسسه ما صداقت و درستی و انصاف خودرا به هزاران خانواده که بما مراجعه نمودند ثابت کرده است .

بهترین خریدار فرش
کهنه و نو از نظر خدمت بشما و بصادرات کشور با داشتن بهترین خبره منصف در خرید فرشهای کهنه مخصوصا سنگین قیمت جهت صادرات باروپا از منازل باعالی ترین قیمت نقد خریداریم تلفن ۷۵۷۲۱۶

فروشگاه ایران ۶۱۲۷۲۳
منصف‌ترین خریدار
بااطلاع تلفنی در اسرع وقت هرنوع تلویزیون ـ یخچال ـ کولر ـ اجاق گاز فرشهای کهنه و نو و سایرلوازم منزل رانقدا در محل خریدار است خیابان شاه چهار راه پیروز
۱ـ۳۰ آ ـ ۳۲۲۹

بخوانید صددرصد بفع‌شما است فرش کیهان ۶۲۳۷۷۶
شماره تلفن فوق مخصوص خرید فرش های کهنه و نو مخصوصا خریدار قالیهای سنگین قیمت میباشد بهتر است برای معاملات هر نوع فرش با سازمان‌فرش کیهان تماس بگیریدچون مشاورین ما مجانا در اختیار شما خواهند بود .

فروشگاه کالای مرکزی
بهتر میخرد تلفن ۶۵۰۵۷
همه نوع یخچال ـ تلویزیون ، اجاق گاز ، قالی و قالیچه ، رادیو گرام ، ضبط‌صوت شما را نقدا درمحل‌خریدار است. نشانی خیابان شاه چهار راه گلشن .

فروشگاه گلشن
تلفن های ۶۸۷۱۴ و ۶۸۰۱۴
منصف ترین خریدار کالای دست‌دوم قالی و اثاثیه منزل خریداریم‌خیابان شاه گلشن مقابل پمپ‌بنزین
۱ـ۲۶ آ ـ ۳۳۰۸

فروشگاه شریفی تلفن ۳۶۸۰۳
بهترین خریدار و فروشنده قالی و قالیچه نو و کهنه بانضمام یخچال تلویزیون . ضبط .صوت و غیره را بقیمت عادلانه خریدار است .
۱ـ۲۰ آ ـ ۳۲۳۴

فروشگاه پیروز تلفن ۶۸۱۳۸
فرش کهنه و نو در هر اندازه‌وسایر اثاثیه‌خانه شما را بهتر از دیگران منصفانه نقدا خریداریم خیابان شاه چهار راه پیروز .

فروشگاه بهار ـ سرچشمه
خریدار عادلانه انواع فرش و اثاثیه منزل و تعویض هرگونه فرش کهنه بانو تلفن ۳۳۵۶۹

فروشگاه سعید ـ سرچشمه
تلفن‌های ۵۸۱۶۱۸ و ۳۸۶۶۷ کلیه اثاث خانگی شما را عادلانه‌خریداریم مخصوصا فرشهای سنگین قیمت

فروشگاه نیک ۷۵۷۵۴۶
منصف‌ترین خریدار کالای دست دوم قالی وقالیچه، یخچال ،تلویزیون، رادیوگرام ، اجاق گاز و ضبط صوت

فروشگاه سمساری صمد
تلفن ۴۹۹۸۵
خریدار همه رقم فرش کهنه‌واشیاء قدیمی و سایر لوازم منزل

فرش ـ فرش
شرکت صادرات فرش عالی تهران فرشهای شمارا بقیمت صادرات‌آلمان خریدار است تلفن ۲۲۴۱۸و ۶۸۰۱۴

فروشگاه و نمایشگاه آسیا
تلفن ۶۱۲۸۳۲
یخچال . تلویزیون . اجاق گاز و فرش عادلانه خریداریم شاه چهارراه پیروز

فروشگاه‌شایان تلفن ۶۱۳۳۸۱
فرش کهنه و نو ، تلویزیون ،اجاق گاز ، یخچال و سایر لوازم منزل نقدا خریداریم .

هرنوع فرش کهنه ونو
خرید و فروش و معاوضه میشود فروشگاه جلالی تلفن ۹۳۳۹۹

فروشگاه فروردین ۶۱۱۶۵۵
قالی ، یخچال ، تلویزیون ،رادیو گرام‌وسایر اثاثیه‌منزل‌شما راخریداریم

فروشگاه پارس ۶۲۶۵۳۶
فروش دست اول فرش و لوازم خانه خیابان پهلوی ایستگاه تلویزیون

فرش‌صادرات تلفن ۴۳۰۸۵
بهترین خریدار قالیهای نو و کهنه
۱ـ۲۶ آ ـ ۳۲۸۳

قبل از خرید مخترع اجاق گاز اجاق های آمریکایی ایدیال ۳۷ ایرانچی شرکت توکا گاز دیدن فرمائید خیابان سعدی پل ۷۰۰ مقابل بانک ملی سعدی تلفنهای ۳۲۳۸۶ و ۳۳۲۲۳

فروش اثاثیه

فروشگاه فرش کاشان
فروش انواع فرش کاشان دست‌اول معاوضه با فرشهای مستعمل بقیمت عادله بازار سرای بوعلی ۲۴۱۸۸ سلیمانی

فرش کاشان یاطلاناب
فروش انواع فرش کاشان دست اول معاوضه بافرشهای مستعمل بقیمت عادله بازار سرای بوعلی نو فرش اطمینان ۵۴۴۹۲

تعمیرات

تی ـ جی ـ از سرویس
تعمیرگاه انواع تلویزیون ـ ضبط صوت و تعمیر و نصب رادیو گرام اتومبیل تحت نظر متخصص الکترونیک از سویس با ۲۲ سال تجربه در تعمیرات خیابان نادری خیابان نوبهار تلفن جدید ۶۱۱۵۰۰

سرویس تلویزیون کیانوس
تلفن ۴۹۶۳۹
تعمیر تلویزیونهای فیلیپس ،شاوب لورنس ، R.C.A. تلاپونکت، کوبا، دمونت ، گراندیك ،صبا ، سیبرا زیمنس پای ، وستینگهاوس و غیره باسرویس مجهز سیاردرمنازل

سرویس تلویزیون گارانتی
تلفن ۶۲۸۳۷۱
سرویس تلویزیون های ، سیبرا ، دمونت ، تلفونکن ، شاوب لورنس ، آدا ، مدیاتور و انواع مارکهای دیگر در منازل باسرویس مجهز سیار
۱ـ۲۶ آ ـ ۳۲۵۰

پرده کرکره روشه
سفارشات و تعمیرات‌پرده کرکره دروازه دولت تلفن ۷۵۶۲۰۵

کارخانه قالی شوئی ابر
مجهز بدستگاه گرمخانه ودستگاه آبگیری،رفوگری ،لکه‌برداری،پرداخت دارکشی وخواشوئی سفارشات ارزان تمیز ، سریع‌بااصول فنی انجام‌میشود. سرویس حمل ونقل مجانی است‌تلفن ۲۶۸۸۹

شرکت مهندسین تلویزیون
باکار مزدکم سرویس سیار تعمیرهمه نوع تلویزیون تلفن ۶۱۱۲۳۴

سرویس اطلس ۶۲۱۰۶۸
تعمیرات تلویزیون یخچال کولر رادیوگرام جاده‌پهلوی‌اول تخت‌طاوس

مهندسی‌رادیوتلویزیون‌ثابتی
تعمیر تلویزیونهای اروپائی و امریکائی تحت نظر متخصص فارغ‌التحصیل آمریکا . خیابان شاه مقابل سینمانیاگارا تلفن ۶۹۱۷۰

تلویزیون سرویس R·C·A
تلفن های ۴۸۵۳۳ و ۶۸۵۹۸ تعمیر کلیه مارکها تلویزیون‌در منزل

تعمیرگاه یخچال نورژ تلفن ۷۵۰۴۸

SCHAUB-LORENZ
تعمیرگاه اختصاصی
تلویزیون - رادیو
شاوب لورنس
تلفن ۹۲۱۲۷ ۹۵۱۹۱۵

بخاری
موسسه مارکو تلفن ۷۵۴۷۵
بمدیریت والودیامار کاریان رئیس سابق اداره سرویس کارخانه ارج طرح واجراء کلیه کارهای فنی‌ساختمان تهویه ـشوفاژ نصب و تعمیر کولر یخچال ـآبگرمکن ـبخاری جاده‌قدیم شمیران مقابل کلانتری‌سوار پلاك ۸۹۴

تعمیرگاه‌مبادی تلفن ۶۲۰۴۲۰
تعمیرات هرنوع بخاری ، آبگرمکن ، لباسشوئی ، یخچال و کلیه ادوات برقی زیر نظر کارشناسان مجرب با تضمین

آموزشگاه آرایش زاهدی
زیرنظر خانم شرافت زاهدی
دیپلم پاریس وآلمان هنرجومیپذیرد
امیریه مقابل ایستگاه قلعه و زیر
تلفن ۲۸۷۴۴

فروش اتومبیل

انواع جیپ ولندرور ۴۷۰۷۵
۱ـ۲۶ آ ـ ۳۱۴۶

برای‌خرید فولکس واگن مدل ۶۶ بشرکت عباد
مراجعه‌نمایندتلفن۳۰۴۱۸۱ و۳۰۴۴۷۲

دج کورونت ۵۵
خیلی تمیز بی واسطه فروشی تلفن ۶۹۷۴۰ ـ ۹۵۱۰۳۹

کالج بار
بارکش‌شهر وحومه
مبتکر بیمه اثاثیه
تلفن ۴۱۱۱۱ ۶۱۱۱۱۱

مستغلات

نارمك‌بازرگانی‌امینی ۷۹۰۰۹۰
معاملات زمین و خانه نقدواقساط‌وپول

زمینهای عباس آباد رانقدا
خریداریم‌خیابان‌پهلوی‌بالای‌پمپ‌بنزین بازرگانی جلالی‌تلفنهای ۶۳۶۴۱۱ ـ ۶۳۴۱۹۳

اراضی عباس‌آباد
خریداریم موسسه ابتکار تلفن۶۸۵۰۳

زمین عباس آباد خریداریم۶۲۱۲۳۶
آ ـ ۳۰۲۴

برای خرید هر نوع خانه
وهرمقدار زمین در داودیه بمامراجعه کنید تلفن ۷۴۴۹۹

زمین های عباس‌آباد را
نقدا خریداریم ۷۵۴۸۵

بورس املاك شمیران
دفتر براتی باغ فردوس ۸۵۲۵۷۵

جمعیت شیرو خورشید سرخ ایران
برای احداث بانك خون وبه چهار تا پنجهزار متر زمین در حدود قلهك یا جاده پهلوی بدون واسطه نیازمند است لطفا از ساعت ۸ تا۱۲ و ۱۶ تا۲۰ باداره ساختمان جمعیت واقع درخیابان بهجت آباد چهار راه رودسر مراجعه و یا با تلفن های ۴۳۹۷۷ ـ ۵۱۵۱۹ ـ ۵۲۲۶۶ مذاکره‌فرمائید .
۱ـ۵ آ ـ ۴۳۰۳۲

خانه های نوساز شمال شاهرضا نقد ونسیه
موجود است شاهرضا روبروی سینما رویال آژانس رایت .
۱ـ۱۵ آ ـ ۳۲۶۱

خریدار ویلا و عمارت‌شخصی ساز بزرك و کوچك هستیم توضیحات را تلفنا بفرمائید ۳۹۷۸۴ بنگاه کوشان .

بفروش میرسد

ویلای مدرن شخص ساز
جاده پهلوی بمساحت هزار متر ساختمان یك طبقه دارای ۷ اطاق و شوفاژ و اطاق خدمه تلفن۶۰۰۰۰

زمین ساختمانی جاده‌پهلوی
اوکازیون مقابل پارك شاهنشاهی‌قو زه هزار متری ۲۵×۴۰ متناسب برای ویلا های شخصی تلفن ۶۰۰۰۰
۱ـ۴ آ ـ ۳۲۸۱

اطاق تریلی
ساخت فرانسه بعلت مسافرت ارزان بفروش میرسد تلفن ۵۱۲۶۵
۱ـ۳ آ ـ ۴۳۱۲۲

اجاره داده میشود

بلوار خیابان میکده
کوی دیبا پلاك ۲۷ طبقه دوم‌ساختمانی نوساز و مدرن شامل ۵ اطاق باهال و گاراژ و اطاق مستخدم باتلفن‌اجاره داده میشود بتلفن ۶۲۷۹۶۹ مراجعه فرمائند .

اجاره می شود

برای اجاره‌منازلتان‌بخارجیان
باتلفن ۶۰۰۰۰ تماس بگیرید
۱ـ۲۶ آ ـ ۳۲۲۰

برای سکونت چند خانواده خارجی
اطراف خیابان ایرانشهر و میدان سنائی ساختمانی سه یا چهار طبقه که هر طبقه دارای سه یا چهاراطاق باشد اجاره میشود تلفن ۳۲۳۶۸ و ۳۳۲۷۲
۱ـ۳ آ ـ ۳۲۷۶

واگذار می شود

یك مطب مجهز با خانه
مسکونی مدرن در رشت واگذار می شود تلفن از ساعت ۳ بعد از ظهر ۳۳۶۹
۱ـ۵ آ ـ ۴۲۵۹۲

زمین زراعتی مرغوب
در کیلو متر دوازده از کرج بقزوین قطعات کوچك و بزرك باناز لترین‌قیمت واگذار میشود بتلفن ۲۲۸۵۷مراجعه شود .

ساختمان

فرش ماشینی متر مربع
فقط ۴۵ تومان
زیباترین پوشش کف در دنیا فرش ماشینی است تلفن ۹۲۶۱۳ قلی نیا آدرس نمایشگاه لاله‌زار نو . چهار راه مهنا . ساختمان البرز شماره ۱

رفع گرفتگی هرنوع لوله‌ساختمانی بادستگاه تراکم هوا تلفن ۷۸۷۲۷

نقاشی ساختمانی جانفدا
فوری ارزان باقساط ۷۸۱۹۷۷

رفع گرفتگی لوله ساختمان بادستگاه الکتریکی ۹۲۹۶۲

برای هر نوع اسفالت
وقیرگونی ولکه گیری پشت‌بام ها بتلفن ۹۵۲۶۷۸ مراجعه شود .

رفع گرفتگی لوله ساختمان
در ۲ دقیقه سازمان تراکم تلفن ۸۸۱۶۸۱

دفتر فنی کان ساخ
انجام کلیه کار های معادن طرح و نظارت ساختمان و نقشه برداری‌عمومی خیابان شمیران نبش شادمان شماره ۷ تلفن ۷۵۸۶۵۸
آ ـ ۳۳۰۶

قبوض اصلاحات ارضی

قبوض اصلاحات ارضی
بیواسطه خریداریم ـ چهار راه‌یوسف آباد ساختمان پیروز شماره ۹نیلچی‌ـ عشاقی تلفن ۴۲۳۹۲

بورس قبوض‌اصلاحات‌ارضی
سه راه شاه پاساژ رویال دخانچی نیلچی تلفن های ۴۴۵۱۸ و ۴۹۵۷۱
۱ـ۳۰ آ ـ ۳۲۹۴

قبوض اصلاحات ارضی
بیواسطه خریداریم پاکپور بازار سرای امید ۲۲۷۲۹ و ۶۲۲۶۹۷
۱ـ۳۰ آ ـ ۳۳۱۰

معاملات پول

پول‌تومانی دوشاهی ۶۹۳۲۷
۱ـ۲۶ ۳۹۵۴

پول .شرطی دوشاهی موجود تلفن ۳۱۹۵۸
۱ـ۲۶ آ ـ ۳۱۷۱

از یك میلیون ریال
ببالا بیواسطه موجود ـ بازار سرای امید ـ پاکپور تلفن ۲۲۷۲۹ـ۶۲۷۶۹۷

پول‌تومانی دو شاهی موجود ۶۲۸۰۹۰
۱ـ۳۶ آ ـ ۳۲۹۳

پول شرطی دارید یا
میخواهید مراجعه فرمائید تلفن۳۲۹۷۱ و ۳۱۸۵۳
۱ـ۱۵ ۳۲۶۲

معاملات تلفن

بصاحبان تلفن وام میدهد ۶۰۰۲۵
۱ـ۲۶ آ ـ ۳۰۹۶

تلفن فوری خریداریم ۳۰۳۰۵۹
۱ـ۲۵ آ ـ ۳۰۶۶

تلفن نقد و اقساط ۳۰۳۰۵۹
۱ـ۲۵ آ ـ ۳۰۶۶

تلفن ۳ـ۴ـ۵ـ۹ خریداریم ۴۴۳۲۲
۱ـ۲۶ آ ـ ۴۰۹۶۶

خرید و فروش تلفن ۵۷۶۷۹
۱ـ۳۰ آ ـ ۳۱۵۷

بورس تلفن شمیرانات ۸۵۷۳۱
۱ـ۲۵ آ ـ ۳۱۹۹

پوشاك

اطلاعیه ستاره آبی
کت‌و شلوار پسرانه از نفیس ترین پارچه های مقدم و انگلیسی از ۴ ساله تا۷ ساله از ۴۵ تا۶۰ تومان از ۸ ساله تا۱۲ ساله از ۵۰ تا۷۵ تومان از ۱۲ ساله تا۱۶ ساله از ۹۰ تا۱۲۵ تومان بانضمام **انواع دو پیس دامن دخترانه** و پیراهنهای دخترانه از ۲ ساله تا ۱۵ ساله با نازلترین قیمت تا۲۰ اسفند ماه ستاره آبی ناصر خسرو جنب بانك بازرگانی تلفن ۲۰۵۸۳
۱ـ۱۰ آ ـ ۳۳۰۳

فروشگاه نونهالان
فروشنده کلیه مایحتاج اطفال ازنوزاد
۱۲سال وتکمیل ترین سیسمونی نوزاد
فروشگاه نونهالان جمعه هاتاساعت ۶ شب یکسره **بازاست**
جاده پهلوی جنب هتل میامی
تلفن ۶۲۷۶۵۹

آموزشگاههای فنی و دفترمکانیکی

با ۵۰٪ تخفیف
ماشین‌نویسی فارسی و لاتین را با ماشین تحریر های مدل ۶۶ اپتیما و المپیا فراگیرید ماهیانه ۱۵۰ ریال کنتراتی ۴۵۰ ریال تلفن ۳۰۳۱۷۳

بیکار نگردید
نقشه‌کشی ، برق ، رادیو تلویزیون و رادیو ترانزیستوری را بیاموزید و با معرفی ما استخدام شوید .
کارودانش تلفن ۴۹۴۹۴

آموزش ماشین‌نویسی
ماهیانه ۱۵۰ ریال میدان رشدیه اول دامپزشکی تلفن ۹۵۰۳۰۲
۱ـ۱۵ آ ـ ۳۰۲۳

تدریس خصوصی

کلاسهای انگلیسی M.E.C.
عمومی . خصوصی تلفن ۴۴۳۷۹
۱ـ۲۶ آ ـ ۳۱۶۴

درس خصوصی انگلیسی
بوسیله آقای بطرسیان با تلفظ‌صحیح گرامر ساده و برنامه بسیار سودمند برای سریع‌آموختن مکالمه‌ـ نامه‌نگاری امتحان نهائی فرهنك و ورودی‌دانشگاه خیابان حافظ بالای عزیز خان جنب کوچه ایرج پلاك۲۸۲

انگلیسی . فرانسه .آلمانی
توسط آقای انگلیسی ۴۲۰۸۶
۱ـ۲۶ آ ـ ۳۳۱۱

سالن مد و آرایش

گروه هنری موج
آموزشگاه آرایش با امتیاز رسمی وزارت آموزش و پرورش
جهت‌فن آرایش مو و زیبائی صورت گیسوی مصنوعی ومانیکور هنرجو می پذیرد دیپلم رسمی گیسوی موج داده میشود ضمنا بزودی کلاسهای .
گلسازی خیاطی ماشین نویسی وانگلیسی‌دایرمیشود نشانی‌شاهرضاـ مقابل دانشگاه فخررازی چهار راه سزاوار شماره ۱۸۴
۱ـ۱۳ آ ـ ۳۲۰۲

آموزشگاه آرایش و زیبائی ماهان با امتیاز رسمی از وزارت آموزش و پرورش
برای دوره جدید هنر جو میپذیرد ـ خیابان دروازه شمیران مابین فخر آباد و میدان سینا .

آموزشگاه آرایش بانو (روزالی)
زیرنظر مادام روزا هنرجو میپذیرد حشمت‌الدوله چهارراه‌فروردین۶۸۴۴۶
۱ـ۱۰ آ ـ ۳۲۰۸

آموزشگاه آرایش موزیبائی وماساژ صورت و بدن شبنم و پریسای
با امتیاز رسمی وزارت اموزش و پرورش بهمکاری آقایان دکتر خسرو بسیطی و دکتر منصور امینی وبانوان زالبیگی ومارگریت معتضدی ثبت نام بعداز ظهر ها . بیست متری اول‌چهار راه سزاوار تلفن ۴۰۳۲۳
۱ـ۲۶ آ ـ ۳۲۰۶

آموزشگاه آرایش و زیبائی هنر
با امتیاز رسمی وزارت آموزش و پرورش کلیه متد آرایش سرو صورت وانواع فرها مانیکور و پدیکور رادر مدت کوتاهی باناز لترین بهاء تعلیم و دیپلم میدهد . سه‌راه زاله جنب دبیرستان اتحاد تلفن ۳۰۴۴۷۳
۱ـ۲۶ آ ـ ۳۳۰۹

انستیتوزیبائی‌لی‌لی‌اعتضادی
زیر نظر خانم لی‌لی اعتضادی دیپلمه پاریس و لندن جهت لاغر کردن و تناسب اندام با حمام بخار و زیبائی پوست و معالجه هر نوع جوش ویا لك مراجعه میپذیرد تلفن ۷۲۲۱۴
۱ـ۳ آ ـ ۳۳۱۲

لوازمات فلزی

کارخانجات صنعتی طلوع

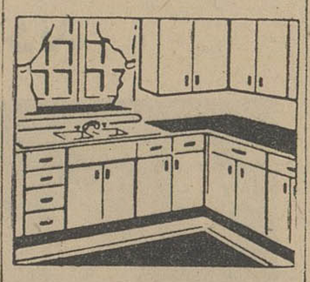

ازاین پس در نمایشگاه صنایع‌فلزی طلوع قفسه آشپزخانه متری ۱۵۰۰ ریال بفروش میرسد برای مشاهده و سفارش انواع کابینت های مدرن آشپزخانه بخیابان پهلوی بالاتر از سینما امپایر نمایشگاه صنایع فلزی طلوع مراجعه فرمائید تلفن۶۳۶۸۶۹
۱ـ۳۰ آ ـ ۳۰۸۶

مصنوعات فلزی کاوش ارزانتر از همه جا
میز تحریر یکطرفه ۹۵تومان میز یکطرفه ۱۸۰ تومان ، میز دوطرفه ۲۸۰ تومان ، فایل کابینت چهار کشو ۳۰۰تومان، کمد بایکانی ۳۰۰ تومان ، کمد جای لباسی ۳۰۰ تومان ، آشپزخانه متری ۱۲۰ تومان و انواع میز و صندلی . نشانی دروازه دولت نبش خاقانی تلفن ۷۵۹۴۵۳

راهنمای پزشکی اطلاعات

درمان کامل سوزاك تازه‌وکهنه
بیماری‌های آمیزشی سستی وناتوانی مردان خیابان صفی علیشاه
دکتر یحیی صدری

دکتر محمد رضامسدد
دارای گواهینامه از بروك مدیکال امریکا درمان قطعی بیماریهای مقاربتی مجاری ادرار ـزنان ـ تلفن ۳۳۶۰۲ خیابان‌سعدی‌دروازه‌دولت‌روبروی‌پمپ بنزین پذیرائی عصرها

دکتر عباس جناب زاده
دارای گواهینامه از دانشکده طب فرانسه امراض مقاربتی و عفونتهای مجاری ادرار و تقویت قوای تناسلی خیابان منوچهری مقابل کوچه ژاندارك اوقات پذیرائی صبح‌و عصر

دکتر محمدعلی صدیقی
پوست‌ـسوزاك‌وسفلیس‌ـ داخلی‌ـ ترك الکل‌ـتریاك و هروئین‌ـشاه فروردین پلی‌کلینیك رازی صبح‌و عصر۴۹۵۲۶

دکتر ناصر صادقی
متخصص زیبائی بیماریهای پوست و آمیزشی از پاریس
اگزما ـ کهیر ـ ریزش مو ـ لك و مك ـ زیگیل ـ میخچه ـ سوزاك و سیفلیس‌ـ میدان بولوار خیابان زمرد تلفن ۴۴۶۰۹

دکتر معانی
امراض مقاربتی ـمجاری ادرار ـ معالجه قطعی سوزاك تازه وکهنه ـ ورم پروستات و سستی وناتوانی‌ضیق مجرا خیابان فردوسی‌مقابل‌بانك ملی پس‌انداز

دکتر دانشگر
امراض مقاربتی و جلدی و سوزاك تازه و کهنه ورم پروستات‌ضیق‌مجراء سستی و بواسیر امراض‌زنانه‌ونازائی خیابان سپه مقابل پستخانه۳۰۲۴۱۶

ترك تریاك دکتر رحمانی
متخصص امراض اعصاب و روح از دانشگاه لندن خیابان‌پهلوی بالاتر از چهار راه امیراکرم تلفن ۴۵۱۱۴

دکتر عباس نیك‌نژاد
متخصص از دانشگاه پاریس بیماری های معده ، روده ، کبد ،لوزالمعده درمان بواسیر بدون عمل ، فیستول فیسور، متدموثر خیابان‌گرگان جنوبی خیابان گرامی پذیرائی ۳تا۵بعدازظهر

درمان قطعی سوزاك
خیابان شاهپور جنب سینما جهان نرسیده به سه‌راه بوذرجمهری ـ دکتر جلال بهی‌زاد .

بیماریهای معده ـکبدـ روده
بواسیر بدون‌عمل جراحی‌دکتر رفیعی متخصص از دانشگاه پاریس خیابان جامی اول کوچه پاریس تلفن۴۸۱۸۹

دکتر در طب پولوسا
متخصص بیماری های مقاربتی (سوزاك تازه‌وکهنه سیفلیس)امراض مجاری ادرار و تناسلی ـ خیابان فردوسی شمالی کوچه صادق تلفن ۴۶۵۸۹

دکتر فرنوش تلفن ۴۸۵۵۵
داخلی ، مقاربتی (سفلیس وسوزاك) گواهینامه از دانشگاه پاریس‌پذیرائی صبح و عصر امیریه اول منیریه .

دکتر احتیاطی
دارای گواهینامه از امریکا درمان امراض مقاربتی سوزاك تازه و کهنه تقویت قوای تناسلی .
سپه چهار راه پهلوی صبح‌وعصر.

دکتر مرتضی شریفی
متخصص بیماریهای قلب و روماتیسم قلبی و مفصلی ازدانشگاه پاریس ـ خیابان جامی چهار راه حاج شیخ‌هادی پذیرائی عصر ها .

ترك تریاك و هروئین
دکتر صفائی با۲۵ سال سابقه و متد جدید بستری و سرپائی سعدی کوچه جنوبی بانك بیمه تلفن ۳۰۴۱۵۳

ترك تریاك و هروئین
دکتر اسلامدوست خیابان‌حشمت‌الدوله چهار راه گلشن تلفن ۶۱۳۰۶۷

مبتلایان به فلج‌های چند ساله
مایوس برگشته از اروپا بموجب‌مدارك موجوده معالجه شده‌اند دکتر حسن بهره‌مند خیابان سعدی کوچه شمالی ساختمان بیمه ۱۷

دکتر علیرضا زند
متخصص در جراحی عمومی از آلمان چهار راه کنت ۴۵ تا۸ بعداز ظهر تلفن ۳۹۸۸۲

درمانگاه های خصوصی

درمانگاه‌شبانه روزی نارمك در تمام ساعات و مواقع ضروری سوانح و اتفاقات و امور دندانپزشکی‌و زایمان در خدمت شما است تلفن ۷۹۵۵۵

داروخانه شبانه روزی تخت جمشید
درتمام ساعات شبانه روز در خدمت شما است تلفن ۶۸۱۰۱و ۶۷۸۲۳

دندانپزشکان

دکتر فرهنك دندانپزشك
باسابقه ۲۵ سال تجربه و بهترین‌متد پیوره و جونریزی .لثه ، رفع‌بوی بد دهان کشیدن و پر کردن دندان بدون درد پذیرائی ۴ الی ۸ بعد از ظهر میدان ۲۴ اسفند تلفن ۴۳۹۹۸

دکتر بابایان دندانپزشك
پذیرائی صبحها باتعیین وقت قبلی بعد از ظهر ها ۴ تا۸ نشانی دروازه دولت خیابان شاهرضا پلاك ۶۶۴ تلفن ۷۵۶۵۹۱

برنامه سینماها ....

* **پادائش** ـ سینماسکوپ ـ رنگی ـ ایوت‌میمیو
امپایر (۶۲۳۹۴۲)۱۵ر۱۱ـ۳ر۳۰ـ۵ر۳۰ ـ ۷ر۳۰ ـ ۹ر۳۰ آستارا (۸۴۰۲۲) ۳۰ر۱۰ـ۲ر۳۰ـ۴ر۳۰ـ۶ر۳۰ـ۸ر۳۰ سانترال (۴۸۶۸۶) ۴۵ر۱۰ـ۳ـ۵ـ۷ـ۹
* **جنگجوی‌غول‌پیکر** ـ سینماسکوپ ـ رنگی ـمیلن‌دومونژو رکس (۳۵۲۹۳) همای (۶۴۶۶۹) ۳۰ر۱۰ ـ ۳۰ر۲ ـ ۳۰ر۴ ـ ۳۰ر۶ـ۸ر۳۰رویال (۴۹۷۸۵)آسیا (۴۲۹۰۹) ۱۱ـ۳ـ۵ـ۷ـ۹ر۱۵
* **سه کارآگاه خصوصی**ـ کرشاـ سپهرنیاـ متوسلانی میامی(۷۴۳۲۹) سهیلا (۳۶۴۲۴)سیلوانا(۳۳۷۷۷) فری (۹۵۳۳۳۶)۱ـ۳ـ۵ـ۷ـ۹ المپیا(۶۵۷۹۸) فردوسی (۳۵۷۸۴)ونوس(۳۵۱۱۵)۹ـ۱۱ـ۱ـ۳ـ۵ـ۷ـ۹پرسپولیس(۵۸۱۰۸۳) ستاره (۵۸۷۲۱) ۱۰ـ۱۲ـ۲ـ۴ـ۶ـ۸
* **راهزنان آریزونا** ـ سینماسکوپ ـ رنگی ـ اودی‌مورفی نیاگارا (۶۵۳۰۷) ۱۵ر۱۱ـ۳ـ ۵ـ۷ ـ۹ر۱۵متروپل (۳۹۴۱۰) ۳۰ر۱۰ـ۳۰ر۲ ـ۳۰ر۴ـ۳۰ر۶ـ۳۰ر۸تاج (۳۳۰۶۴)۴۵ر۱۰ ـ۲ـ۴ـ۶ـ۸ـ۱۰
* **ده سایه خطرناك** ـ فروزان ـ امین‌امینی ـ آراسته اونیورسال (۶۶۹۵۳)۱۱ـ۳ـ۵ـ۷ـ۹ ایران (۳۶۳۵۴) تهران (۳۸۱۶۵) کیهان (۹۲۳۶۰) ژاله (۳۰۴۱۲۰)۳۰ر۱۰ـ ۳۰ر۲ ـ۳۰ر۴ـ۳۰ر۶ـ۳۰ر۸
* **داستان تختخواب** ـ رنگی ـ دیویدنیون ـ مارلون‌براندو رادیوسیتی (۴۳۳۲) کاپری (۴۸۴۰۱) ۱۱ـ۳ـ۵ـ۷ـ۹ر۱۵ب.ب (۶۹۶۴۱)۳۰ر۱۰ ـ۲ـ۴ـ۶ـ۸ـ۱۰ایفل (۴۵۳۷۷)۱۰ـ ۱۲ ـ۲ـ ۴ـ۶ـ۸ـ۱۰
* **لبه پرتگاه** ـ ریچاردتاد ـ آن‌هیوود ـ نیکول‌موری اتلانتیك (۶۲۷۱۷۱) ۱۱ـ۳۰ر۳ـ ۳۰ر۵ـ ۳۰ر۷ـ ۳۰ر۹ سعدی (۳۶۴۶۸)۳۰ر۱۰ـ۳۰ر۱۲ـ۳۰ر۲ـ۳۰ر۴ـ۳۰ر۶ـ۳۰ر۸
* **هوس و دختر تنها** ـ رنگی ـ تونی کورتیس ماژستیك (۶۸۴۶۱)۱۱ـ۳ـ۵ـ۷ـ۹
* **لایم‌لایت** ـ چارلی‌چاپلین ـ کلربلوم مولن‌روژ (۷۲۹۲۹) دیانا (۴۷۳۶۵) ۱۱ـ ۳۰ر۲ـ ۵ـ ۳۰ر۷ـ ۱۰ مهتاب (۴۷۷۷۷) حافظ (۳۴۰۷۴) ۱۰ـ ۲ـ ۳۰ر۴ـ ۷ـ۳۰ر۹ کریستال (۳۷۶۷۵) ۳۰ر۹ـ۳۰ر۱ـ۴ـ۶ر۳۰ـ۹ اسکار(۹۵۰۸۹۸) ۱۰ـ ۳۰ر۱ـ ۴ـ ۶ر۳۰ـ ۹ برلیان (۳۳۵۳۵) ۳۰ر۱۰ـ ۱ـ ۳۰ر۳ـ ۶ر۳۰ ۸ر۳۰ زهره (۳۰۴۸۰۸) ۹ر۳۰ـ ۱ـ ۳۰ر۳ـ ۶ـ ۳۰ر۸
* **مامورمخفی ۰۰۱** ـ رنگی ـ رابرت‌ون ـدیویدمك‌کالوم ادئون (۳۸۱۱۸)۳۰ر۱۰ ـ ۳۰ر۲ـ۳۰ر۴ـ۳۰ر۶ ـ۳۰ر۸ پلازا (۴۴۲۵۵)۱۱ـ۳ـ۵ـ۷ـ۱۵ر۹
* **هفتمین سپیده‌دم** ـ رنگی ـ ویلیام‌هولدن ـ کاپوسین مونت‌کارلو (۷۹۷۴۱)۳۰ر۱۰ـ۱۵ر۲ـ۳۰ر۴ـ۴۵ر۶ـ۹
* **لیدر** ـ رنگی ـ راجندراکومار پارك (۳۹۶۳۷) ۳۰ر۱۰ ـ ۱ ـ۳۰ر۳ ـ ۶ـر۸
* **مرغ دریائی**ـ رنگی‌ـ سینماسکوپ ـ الیزابت تیلور تخت جمشید (۴۳۵۵۰) ۳ـ۵ـ۷ـ۱۵ر۹
* **سندباد ـ علی بابا ـ علاءالدین** ـ رنگی ـ پردیپ‌کومار دنیا (۳۳۸۱۲) ۳۰ر۱۰ـ۳۰ر۲ـ۳۰ر۴ـ۳۰ر۶ـ۳۰ر۸ نادر (۳۹۰۹۵) ۹ـ۱۱ـ۱ـ۳ـ۵ـ۷ـ۹ رامسر (۵۲۰۶۰) ۱ـ۳ـ۵ـ۷ـ۹ فلور (۲۸۰۹۶) ۳۰ر۱۰ـ۳۰ر۲ـ۳۰ر۴ـ۳۰ر۶ـ۳۰ر۸ مراد (۷۹۹۸۲) ۱۰ـ ۱۲ـ۲ـ۴ـ۶ـ۸ جهان (۶۰۳۵۰) ۱ـ۳ـ۵ـ۷ـ۹
* **بهترین بابای دنیا**ـ گوهرمراد ـ انتظامی تالار۲۵ شهریور (۲۵۴۴۴)۸بعدازظهر
* **خوش‌غیرت** ـ رنگی ـ لوئی‌دوفونس ـ بورروویل آریا (۳۹۸۸۴)۱۰ر۳۰ـ۱۲ر۳۰ـ۲ر۳۰ـ۴ر۳۰ـ۶ر۳۰ـ۸ر۳۰
* **عروس فرنگی** ـ وحدت ـ پوری بنائی پردیس (۳۹۶۹۲)۳۰ر۱۰ـ۳۰ر۱۲ـ۳۰ر۲ـ ۳۰ر۴ـ۳۰ر۶ـ۳۰ر۸
* **قهرمان قهرمانان** ـ فردین جی (۹۱۲۰۷)۳۰ر۱۰ـ۳۰ر۲ـ۳۰ر۴ـ۳۰ر۶ـ۳۰ر۸
* **دور دورتست** ـ ادی کنستانتین مشعل (۳۳۸۲۶) ۳۰ر۱۰ـ۲ـ۴ـ۶ـ۸
* **صدائی درتاریکی**ـ مبارزین غرب البرز (۳۰۴۲۵۸)یکسره‌از۸ر۳۰صبح
* **نگاهی ازتراس** ـ سینماسکوپ‌ـ رنگی‌ـ پل‌نیومن سینما تاترکسری (۷۵۶۹۳۹) ۱۱ـ ۲ـ ۳۰ر۴ـ ۷ـ۳۰ر۹
* **قهرمان قهرمانان** ـ فردین ـ ظهوری ـ آرمان فرح (۵۵۲۳۵) ۳۰ر۱۰ـ۳۰ر۱۲ـ۳۰ر۲ـ۳۰ر۴ـ۳۰ر۶ـ۳۰ر۸
* **انجمن فیلار

با کمك یك نیکوکار
در دهکده‌ای دبیرستان میسازند

نخستین کلنك ساختمان دبیرستانی در روستای باباسلطان از توابع خوانسار طی مراسمی بوسیله آقای برهان بخشدار بنام شاهنشاه آریامهر بزمین زده‌شد.

بنابگزارش خبرنگارما در خوانسار زمین دبیرستان مزبور را آقای حاج‌محمدحسن سلطانی یکی از نیکوکاران به‌آموزش‌و پرورش‌واگذار کرده و نیمی ازهزینه ساختمان دبیرستان رانیز وی تقبل نموده است، دبیرستان روستای باباسلطان پسرانه خواهد بود.

مدیر موسسه اطلاعات درخوزستان

در جلسه هیئت مشورتی روزنامه اطلاعات در اهواز که با حضور سناتور مسعودی تشکیل شده بود:

درباره گرانی حق‌انشعاب و بهای آب، نقص برنامه لوله‌کشی وآلودگی آب

آشامیدنی بحث شد و آقای عجم‌شهردار اهواز گفت:

هیئتهای مشورتی، مشاورین بینظر دستگاههای اداری هستند

پس از سخنان آقایان سرهنك اشراقی و عجم شهردار اهواز در جلسه هیئت‌مشورتی‌روزنامه‌اطلاعات سناتور مسعودی اظهار داشت:

از آقایان اعضای هیئت‌مشورتی روزنامه اطلاعات در اهواز بسیار متشکرم که نقائص‌و نیازمندیهای شهر خود را با تامل و دقت کافی مورد رسیدگی قرار میدهند وبرای رفع آنها پیشنهاد های عملی و منطقی عنوان میکنند.

امروز که باتفاق آقای مهندس انصاری استاندار محترم‌خوزستان در شهر گردش میکردیم مشاهده شد که اهواز امروز با چندسال پیش خیلی فرق کرده و جداعوض شده‌است. آقای استاندار برای این استان بخصوص شهر اهواز زحمات زیادی کشیده‌اند. آن‌قسمت از پیشنهادها و نظرات آقایان که در محل قابل حل و فصل وانجام میباشد مقتضی است با اولیای‌امور در میان‌بگذارید و حتی المقدور بخواهید که آقایان در جلسات شما شرکت کنند و از نزدیك مشکلات و احتیاجات عمومی را رسیدگی نمایند و چون‌نظریاتی‌که این جا عنوان میشود و به صورت پیشنهاد عرضه میگردد بیغرضانه و بنفع عمومی است‌مسلماموردتوجه اولیای امور قرار می‌گیرد. وپاره‌ای نیازمندیها هم که در مرکزباید دنبال شود در روزنامه اطلاعات منعکس میشود و به اطلاع‌مسئولان امر میرسد و ما از آنان توقع خواهیم کرد که تاسرحد امکان در رفع نقائص بکوشند و رفاه‌و آسایش مردم را تامین کنند.

امروز در مورد احتیاجات‌اهواز با آقای مهندس انصاری‌استاندار صحبت کردم و امیدوارم ایشان‌با حسن نیتی که دارند در جهت‌رفع مشکلات گامهای بلند بردارند. خوشبختانه هیئت مشورتی در هر جا که تشکیل گردیده اقدامات موثری انجام داده و با اقبال‌مردم روبرو شده است و شك‌نیست که در این شهر نیز چنین خواهدبود.

*** سخنان شهردار**

آقای ناصر عجم شهردار اهواز که در جلسه حضور داشت چنین اظهارداشت:

من با کمال میل پیشنهاد های هیئت مشورتی را که از افرادی بیغرض و بی نظر تشکیل یافته است میپذیرم و در نهایت‌خلوص نیت دوشادوش افراد هیئت‌حرکت میکنم. ما در طی این مدت‌قرارداد ساختمان اکورا که مورد علاقه کامل آقای‌استانداررویکی‌ازپیشنهاد های هیئت مشورتی‌بودامضاء کردیم و تصور میکنم اوائل سال آینده مناقصه آن انجام شود. پیشنهاد دیگر هیئت ایجاد پل سوم بود که‌بدستور آقای استاندار قرارداد آن نیز بامضاء رسید و آنهم هم‌زمان با اگوسازی آغاز میگردد. راجع به بلوار شرقی در جلسات هیئت صحبت شده و در روزنامه اطلاعات منعکس گردیده بود که این موضوع هم مورد توجه‌آقای استاندارقرار گرفته و طرح‌مقدماتی آن تهیه و ارسال شده ولی‌چون یازده میلیون تومان اعتبار لازم دارد و شهرداری اهواز فاقدچنین اعتباری است قرار شد بین دوپل موجود نقشه اجرائی بلوارشرقی باضافه‌سیصد متر دیوار کشی از پل‌معلق بطرف جنوب تهیه شودو پس از اتمام این بلوار شروع به ادامه آن بسوی انتهای‌شرق گردد. هیئت مشورتی روزنامه اطلاعات در اهواز بانظرات و پیشنهاد هائی که ارائه میکند مورد توجه‌مقامات مسئول بویژه شخص‌آقای مهندس انصاری استاندار قرار می‌گیرد. و هر وقت از من دعوت شده در جلسات هیئت شرکت جستم وباید باطلاع برسانم که خوشبختانه ما از نظر آراء و عقاید کاملا نزدیك هستیم. وجود هیئت‌مشورتی‌روزنامه اطلاعات در حقیقت یك گروه‌مشاور بسیار شریف و بیغرض برای دستگاههای مختلف اداری خاصه شهرداری میباشد.

*** یك پیشنهاد مفید**

درپایان سخنان آقای‌عجم آقای دکتر ثریا رشته‌کلام را بدست گرفت و اظهار داشت:

یکی از مشکلات اهوازاینست که ابتداء خیاباتها را اسفالت‌می کنند و بعد برای لوله‌کشی آنرا خراب‌مینماید وپس‌ازآنکه عملیات لوله‌کشی خاتمه یافت و اسفالت تعمیر شد خانه‌ای تقاضای‌انشعاب میکند و مجددا اسفالت را می شکافند و بدین ترتیب همیشه خیابانها خراب و شهر بصورت زنده‌ای جلوه‌گر است. به‌نظر من اگرسازمان آب اهواز یکبار انشعاب را از شاه لوله بدرمنازل بکشد ولی تازمانیکه‌خانه هامشترك شده‌اند اجازه بهره‌برداری ندهد این مشکل برای همیشه برطرف می‌گردد. این پیشنهاد موردتائید قرار گرفت و گفته شد انجام‌آن نه‌تنها در اهواز بلکه در همه شهر ها مفید و ارزنده‌است.

*** آلودگی آب**

سخنران بعدی جلسه آقای‌حاج احمد کمیلی زاده بود که ضمن تشکر از حضور سناتور مسعودی در جلسه گفت: ما باید برای مردمی که نمی توانند از آب تصفیه شده استفاده کنند راه‌حلی پیدانمائیم شب ها آب لوله هاگل آلوداست، اکنون که لوله‌کشی آب‌تصفیه شده آغاز گردیده باید ترتیبی داد که همه مردم بتوانند از آن استفاده کنند.

*** هم بررسی وهم‌پیشنهاد**

آنگاه خانم فرزانه ضرغام، آقای کمیلی‌زاده وحاج‌ابوالقاسم‌چیت‌ساز پیرامون گرانی حق انشعاب‌و بهای آب و عدم توانائی مردم بپاناتی ایراد کردند و سناتور مسعودی اظهارداشت:

منظور اصلی من از تشکیل هیئت مشورتی همین است که مشکلات را بررسی میکند و راه حلی عملی ارائه مینماید. اگر قرار باشد بنشینیم و درد دل کنیم و وقت بگذرانیم و بدون نتیجه جلسه را تعطیل نمائیم. خاصیت وجودی هیئت مشورتی چه خواهد بود؟ بنابراین خانمها و آقایان‌اول باید مردم را متوجه این نکته بکنند که آب در سلامت افراد تاثیر قاطع‌دارد و بجای آبهای آلوده لازم‌است که از آب‌تصفیه شده استفاده نمایند. و بعد با مقامات مسئول وارد مذاکره‌شوند و ترتیبی بدهند که در حق‌انشعاب و بهای آب کاهشی داده شود یا باقساط دریافت گردد تا همگان بتوانند از آب سالم بهره‌مندشوند شما تا وقتی که انجمن‌شهرتشکیل نشده باید مدافع حقوق‌مردم‌وحلال مشکلاتشان باشیدوهنگامیکه‌انجمن تشکیل‌شدنیز نظارت‌نمائیدوپیشنهاد های سودمند بدهید که گردش کار ها در جهت منافع عموم‌باشد. موفقیت همه آقایان رااز‌خداوند متعال خواستارم.

پس از خاتمه سخنان مدیر موسسه اطلاعات، سیزدهمین جلسه‌هیئت مشورتی روزنامه اطلاعات در اهواز پایان یافت.

*** موافقت شد**

سناتور مسعودی بمحض ختم جلسه در مورد تکمیل انشعاب لوله کشی با آقای مهندس‌انصاری استاندار مذاکره کرد. آقای استاندار اظهار داشت:

من با پیشنهاد هیئت مشورتی کاملا موافقم ولی انجام آن هزینه سنگینی در بر دارد که تامین‌آن فعلا مقدور نیست. پیشنهاد شد که لااقل خیابانهای اصلی لوله کشی شود و با این پیشنهادموافقت گردید.

*** معرفی نمایندگان‌و خبرنگاران**

سپس عده‌ای از نمایندگان و خبرنگاران اطلاعات در خوزستان که از ورود سناتور مسعودی‌مطلع شده بودند بملاقات ایشان‌آمدند. نخست‌آقای حسام منصوری سرپرست نمایندگان اطلاعات در خوزستان، آقایان نمایندگان و خبرنگاران را معرفی کرد وبعدهر یك پیرامون حوزه ماموریت خود گزارشی دادند. آنگاه کارکنان اداره سرپرستی نمایندگان‌وخبرنگاران اطلاعات در خوزستان‌بمدیر موسسه اطلاعات معرفی شدند.

این مراسم در ساعت شش و ربع بعدازظهر خاتمه یافت‌وسناتور مسعودی بدعوت اطاق بازرگانی در جلسه‌ای که با حضور تجار و نمایندگان اصناف وسایرطبقات تشکیل یافته بود شرکت کرد.

«ناتمام»

این عکس در پایان جلسه‌هیئت مشورتی روزنامه اطلاعات‌در اهواز که با حضور مدیر اطلاعات‌تشکیل یافته بود گرفته شد. از چپ براست آقایان حسام منصوری‌سرپرست‌نمایندگان‌اطلاعات‌درخوزستان سرهنك اشراقی، دکتر ثریا، خانم فرزانه ضرغام، سناتورمسعودی خانم مرتضوی، عجم شهردار، احمد کمیلی زاده، معتمدی، وزیر نظامی، محمد رضامنصوری وچیت‌ساز دیده میشوند.

پیشاهنگان مدارس رضائیه در هفته کار نیك

بفروش نشریات اطلاعات مشغول شدند

بطوریکه خوانندگان ارجمند آگاه هستند هرسال هفته آخربهمن ماه بعنوان هفته‌کار پیشاهنگی اعلام میشود و پیشاهنگان سراسر کشور بانجام کارهای اجتماعی میپردازند. امسال نیز پیشاهنگان درهفته کارنیك، برنامه های مفیدی اجراء کردند واز جمله پیشاهنگان مدارس رضائیه چند روز بفروش نشریات اطلاعات مشغول شدند. عکس بالاچند پیشاهنك را هنگام فروش نشریات اطلاعات نشان میدهد.

امسال عید بکجا میروید؟
نمایندگان اطلاعات درشهرستانها شما را راهنمائی میکنند

رامسر: عروس شهرهای ایران

رامسر، باجنگلهای انبوه و سرسبز، باغهای پرشکوفه مرکبات وساحل زیباو باصفائی که‌دارد بحق‌عروس شهر های ایران است. دراین شهربهر کجا که‌گام می‌نهید طراوت و زیبائی می‌بینید و بوی سکرآور و مستی‌بخش شکوفه ها مشام جانتان را نوازش میکند...

رامسر از طریق‌راه چالوس ۲۸۸ کیلومتر باتهران فاصله دارد و بنگاه های مسافربری ایران پیما و پی.ام.تی بین تهران و رامسر مسافر حمل ونقل می نمایند. کرایه یك نفرصد ریال است وایندو بنگاه در خیابان امیرکبیر (چراغ برق) تهران قرار دارند.

● مهمانخانه ها

مهمانخانه های درجه اول رامسر، هتل‌قدیم، هتل‌جدید، هتل سخت‌سر ومتل کازینواست. درهتل جدیداطاق یکنفره پانصد ریال ودونفره‌هشتصد ریال‌و در هتل قدیم اطاق یکنفره پانصد ریال ودونفره هفتصد ریال‌می‌باشد. نرخ‌شام وناهار کامل صدو پنجاه ریال‌و صبحانه‌کامل شصت‌ریال است‌که سرویس و عوارض شهرداری هم به‌آن اضافه میشود. مهمانخانه درجه دوم این‌شهر پانسیون ساحل‌در ابریشم محله است‌که اطاق یکنفره درآن دویست ریال، دونفره سیصد ریال، صبحانه کامل ۴۵ریال، جوجه کباب ۸۰ریال، شیشلیك ۶۰ ریال و ماهی ۶۰ریال می‌باشد. مسافرخانه های درجه سوم عبارتست‌از:

مسافرخانه‌های صفا، ژاله‌ورامسر درصفاسرا. کرایه تخت در این مسافرخانه ها پنجاه ریال است ودر همه آنها غذاوجود دارد.

*** گردشگاه‌ها و مناظردیدنی**

رامسر، هر گوشه‌اش گردشگاه می‌باشد، از ساحل دریا گرفته تا جنگلهای سربیهم کشیده و باغهای مرکبات وباغ‌وحش. بعلاوه دراطراف رامسر چند چشمه‌آب معدنی وگرمابه وجود داردکه‌آب آنها بلحاظ داشتن املاح معدنی و گوگرد برای بسیاری از بیماریهای جلدی مفید می‌باشد.

*** تاکسیرانی و سینما**

رامسر فقط یك سینما دارد که همان آمفی‌تاتر هتل بزرك می‌باشد و بهای بلیط‌آن سی ریال و بیست‌ریال است. رامسرخطوط اتوبوسرانی‌ندارد وکرایه تاکسی برای یکنفر پنج‌ریال می‌باشد.

● مراکز فروش نشریات

نشریات اطلاعات وسایر مطبوعات رادر دفتر نمایندگی اطلاعات واقع در روبروی بیمارستان فرح‌پهلوی، رمك، روبروی دبیرستان اردیبهشت وبازار صفاسرا ومطبوعاتی‌عطائی‌میتوان‌خرید.

*** بیمارستان‌ها و پزشکان**

رامسر یك‌بیمارستان صدتختخوابی ویك درمانگاه مجهز دارد که شب و روز آماده پذیرفتن بیمار است. پزشکان این شهر آقایان دکتر طبیبیان، دکتر سلطانی، دکترضابطی ودکتر مدیری هستند. ویزیت‌این آقایان در درمانگاه بیست ریال ودر مطب پنجاه ریال میباشد.

*** مراکز انتظامی‌و بانکها**

شهربانی رامسر در مرکز شهر، کلانتری در صفاسرا و ژاندارمری در صفاسرا قرار دارد و شعب بانکهای ملی، صادرات و بیمه بازرگانان نیز درصفاسرا واقع می‌باشد.

*** بهای ارزاق**

دررامسر نان کیلوئی ۱۲ریال، گوشت میش پروار کیلوئی ۸۷ ریال، گوشت گاو کیلوئی ۵۸ ریال، برنج صدری ۳۴ریال، برنج سالاری ۳۶ ریال، پرتقال ونارنگی و لیمو هر صدعدد دویست تاپانصدریال و نارنج هرصد عدد شصت ریال است.

*** سوقاتی رامسر**

سوقاتی رامسر انواع‌مربا مخصوصا بهارنارنج، چای، پرتقال و لیمو و نارنگی، انواع گلها ودرختان زینتی ونهال مرکبات است.

۲۱۱
شماره تلفن نمایندگی اطلاعات در رامسراست

از سال آینده در کشتیهای تجارتی ایران

متخصصین ایرانی جایگزین خارجیان میشوند

باافتتاح آموزشگاه تربیت افراد متخصص ناوگان تجارتی در بندر پهلوی که خبر آن قبلا باستحضار خوانندگان ارجمندرسید ازسال‌آینده در کشتیهای تجارتی ایران بجای متخصصین خارجی، تکنیسینهای‌ایرانی شروع بکار خواهندکرد.

دراین آموزشگاه۲۴نفر ازتکنیسین های آزمایش‌شده در دانشگاه تهران که‌بوسیله سازمان بنادرو کشتیرانی ازبین داوطلبان در کنکورقبول شده‌اند شرکت دارند و مدت کلاس های آموزشگاه یکسال است. افراد این آموزشگاه روزانه شش ساعت در کلاس شرکت میکنند ودر قسمت ماشینهای سنگین دریائی، برق و الکتریك وآشنائی بادستگاه فرماندهی کشتیها و ناوها تربیت خواهندشد. آقای قاضی‌زاده معاون اداره کل‌بنادر وکشتیرانی وسرپرست اداره بندر، بندرپهلوی دراینمورد اظهارداشت:

اداره بندربرای‌تامین منظورسازمان بنادرو کشتیرانی از افسران مهندس وفرمانده مرکز آموزش‌مناطق دریائی شمال جهت تدریس در کلاسهای آموزشگاه استفاده میشود. طرح مزبور باتصویب‌وزارت‌اقتصاد وسازمان برنامه اجراء میگردد و مبلغ چهار میلیون و چهارصدو پنجاه و پنج‌هزار ریال اعتبار جهت آن درنظر گرفته شده است. افراد آموزشگاه پس‌از پایان دوره‌در کشتی های تجارتی‌ایران بجای افراد خارجی مشغول کار خواهند شد.

ضمن نزاع برسر یك تخته سنك

کارگری بضرب دیلم کشته شد

بنابگزارش خبرنگار ما در مشهد عصر پریروز بین‌سه‌نفر از کارگران معدن سنك خلج واقع‌در حوالی مشهد بر سر یك تخته‌سنك نزاع وزدو خورد درگرفت و دراین زدوخورد شکرالله براتی فرزندعلی براثر ضربه دیلم که توسط حیدر برسرش وارد آمد جابجا کشته شد جنازه کارگر مقتول باانجام‌تشریفات قانونی مدفون و کارگر متهم بقتل دستگیر گردید پرونده این‌جریان درشعبه دوم بازپرسی دادسرای مشهدزیر نظرآقای‌اسلامی‌رسیدگی میشود.

پرداخت وام

گزارش خبرنگار مادر داران‌حاکی است بانك اعتبارات کشاورزی و عمران روستائی داران باوامهائی‌که بکشاورزان پرداخته‌موجب‌پیشرفت کار کشاورزی در منطقه فریدن گردیده است. این بانك ظرف‌دو ماهه آذر ودی مبلغ سیزده میلیون‌و نهصدوسی‌وسه هزار ریال وام به ۲۹۰۷ نفر از دهقانان پرداخته که اینعده باوامهای مذکور بوضع کشاورزی خود رونقی بخشیده‌اند.

در زدوخورد مامورین ژاندارمری خراسان باقاچاقچیان

قاچاقچی کشته و۱۰۸ کیلو تریاك کشف‌شد

طبق گزارش خبرنگارمادرمشهد مامورین ژاندارمری خراسان هنك تربت حیدریه در قریهٔ«کوشك» واقع در فاصلهٔ ۲۰ کیلومتری‌شهر طیبات باعده‌ای قاچاقچی بر خورد کردند و طی زدوخورد باقاچاقچیان یك‌قاچاقچی کشته و یکنفرشان دستگیر شد و مقدار ۱۰۸ کیلو تریاك و یك قبضه تفنك برنوو۱۲۰ تیر فشنك بدست آمد.

تریاك بجای شکلات!

پریروز یك زن‌اهوازی هنگام‌عبور از خیابان شیئی شبیه شکلات یافت وبتصور شکلات‌آنرا دردهان گذاشت.. بنابگزارش خبرنگارما در اهوازاین زن که بانو عصمت شیرکش نام‌دارد قسمتی از شیئی مزبور راجوید وخورد وتازه فهمید که شکلات کجا؟ تریاك بوده است! وی که دچار مسمومیت شده بود به بیمارستان جندی‌شاپور انتقال یافت و تحت درمان قرارگرفت

قربانی حادثه

پریروز موتوسیکلت سوار ناشناسی، درنزدیکی رشت جوان ۳۲ ساله‌ای بنام اسدالله سلیمانی را زیرگرفت وفرار کرد.

اسدالله که‌بشدت مجروح شده بود به بیمارستان پورسینای رشت منتقل وبستری گردید، ولی‌معالجات موثرواقع نشد ودرگذشت:

یلان‌دزفول مبارزه کردند

گزارش خبر ما در دزفول حاکیست: چندروز پیش مسابقات کشتی شهرستان دزفول با شرکت ۵ تیم و در ۸وزن مرکب از ۷۴ کشتی‌گیر زیر نظر آقای ناصر ماندگاری رئیس هیئت کشتی دزفول و به سرپرستی آقای بلورچی دبیر هیئت کشتی در سه شب درسالن دبیرستان پهلوی انجام شد و این نتایج بدست آمد: بادرنظر گرفتن‌جمع امتیازات تیم باشگاه تاج دزفول مقام اول، تیم باشگاه نیروی هوائی مقام دوم، تیم باشگاه راه‌آهن اندیمشك مقام سوم، تیم باشگاه آب و برق مقام چهارم و تیم باشگاه شاهین مقام پنجم راحائزشدند. نفرات اول، دوم و سوم به ترتیب عبارتند ازآقایان گیوه‌چی‌از تاج، خطیبی‌ازتاج‌وبهادرازراه‌آهن. دروزن دوم، رحیم قصاب از تاج، رحمن‌یکی‌نژاد ازتاج، یاقوت‌پور از راه‌آهن در وزن سوم، رحیم یوسفیان از تاج، رستمی از پایگاه وحدتی و بیك‌پوریان از تاج در وزن چهارم، لهراسبی از راه آهن، نادعلی ازپایگاه وحدتی و سیاهی از تاج دروزن پنجم. کبابی از راه آهن، موسوی از پایگاه وحدتی و گردونی از تاج دروزن ششم. رنگینها از پایگاه وحدتی، میرهاشمی از پایگاه وحدتی و سهرابی ازآب وبرق دروزن هفتم. ریسمانکار ازتاج، قنبری ازسازمان آب وبرق دروزن هشتم.

داوری این مسابقات بعهده آقایان‌عسکریان فیلی‌پور، لقمانی و عباسی بود.

عکس بالا قهرمانان این مسابقات را باتفاق مربیان آنان نشان میدهد.

شاگردان کلاس شش مدارس درکنار دادرس می‌نشینند

دونفراز دانش‌آموزان رتبه اول ازهر یك‌از مدارس دربیرمنگهام درموقعیکه دادگاه رسمیت پیدامیکند پهلوی رئیس دادگاه می‌نشینند منظور ازاین کار این‌است که بجوانان کمك شودکه اطلاعات‌بیشتری ازجریان دادگاه پیداکنند واین‌امر مخصوصا برای آنها زیاد مفید واقع میشود زیرا ممکنست که‌بعداز آنها خواسته شود که در قسمت جریان داوری دردادگاه مشغول خدمت شوند .

« کف بینی » علم است ! ؟

هنر قدیمی کف بینی اکنون مبنای یك شیوه جدید تشخیص بیماریها قرارگرفته است.پزشکان آمریکائی دریافته‌اند که‌بین خطوط کف دست وبعضی‌ناهنجاریهای نوزادان رابطه هائی وجود دارد .

مثلا اگر مادری قبل از آبستنی بسرخجه مبتلا شده‌باشد درکف دست نوزاد او علایم مخصوصی دیده میشود . ابتلای مادر بسرخجه نوزاد را در معرض ناهنجاریهای وخیمی‌قرارمیدهد.

کف بینی پزشکان اجازه میدهد که باحتمال بروز این عوارض پی ببرند و تاحدی موفق بجلوگیری از نظایر آنهاگردند .

دکتر «هارولد کامینز» عضو دانشگاه «تولان» نیز دریافته که‌خطوط کف دست ابتلا به بعضی بیماریها را معین میسازند. دکتر «هال» درکف دست کسانیکه بیماریهای قلبی‌مادرزادی دارند علایم مخصوصی یافته است .پزشکان برای انجام یك «کف‌بینی» دقیق ازکف دست نوزادان عکس برمیدارند . تایم

«بمب هیدروژنی» هنوز پیدا نشده

• صدها نفر شبانه روز در جستجوی این بمب «مرموز» هستند

عبور از پنج قاره

بمب‌اتمی امریکا که روز ۱۷ ژانویه در اثر سقوط یك هواپیمای ب ۵۲ امریکائی مفقود شده بود هنوز پیدا نشده است .

نزدیك یکماه‌ونیم است که چندین هزار نفر سرباز و مهندس صد ها تکنیسین ، یك ناوشکن ، هفده ناو جنگی ، دوزیردریائی ، یك واحد هلی‌کوپتر و یك گروه از مردان قورباغه‌ای عملیات وسیعی را که‌به آن نام «پیکان شکسته» داده وهدف آن یافتن بمب گمشده‌میباشد آغاز کرده‌اند .

بااینکه درباره عملیات سکوت رعایت میشودوبااینکه‌ژنرال«ویلسون گست» فرمانده عملیات هیچگونه توضیحی دراین زمینه نمیدهد بلکه برعکس سعی دارد مردم مضطرب‌و نگران را آرام سازد باوجود این موجی از نگرانی سرتاسراین منطقه رافرا گرفته است . دهقانان که جرئت شخم‌زدن ، زمین خود را ندارند ونمیتوانند محصول‌خودرادرو کنند باحسرت‌به مزارع خود می - نگرند اگرچه از طرف مقامات امریکائی وعده جبران خسارت‌آنها داده شده ولی وحشت آنها قابل جبران نیست .هر کس‌قدم‌بزمین‌می گذارد میترسد که مبادا بمب درزیر پایش باشد .

* وجب بوجب

بااینکه چندین بارمنطقه وسیعی مورد بررسی قرار گرفته ولی امریکائیها مجددا تصمیم گرفته‌اند وجب‌بوجب منطقه میان پولومار و کواس را جستجو کنند ودر دریا نیز عمیقا زیردریارا در سواحل پالومار جستجو کنند .

در میان همه مشکلاتی که در سرراه امریکائیها برای یافتن‌بمب سبز شده طوفان را هم باید اضافه کرد . باد وباران که‌چند روزی با شدت در سرتاسری منطقه می‌بارید عملیات رابسیار کند کرده بودولی مجددا باتابش خورشید عملیات با شدت آغاز گردید .

هم‌اکنون‌دسته‌های‌سربازان‌امریکائی بصورت یك صف طولانی در حالیکه زمین را جستجو میکنند و سه‌هلی- کوپتر بربالای سرآنها پروازمیکند سرگرم پیشرفت هستند و در دریا نیز مردان قورباغه‌ای دسته دسته‌به عمق ۷۰ متری فرو میروند و گمشده خودرا میجویند .

مردان قورباغه‌ای هنوز هیچگونه پیشرفتی درکارخودحاصل نکرده‌اند وکارشناسان میگویند بررسی عمق دریا طولانی وسخت خواهد بود ، زیرا مردان قورباغه‌ای زمانی به عمق دریا میروند که یك کشتی با ادوات مخصوص خود وجود شیئی را در عمق دریاتشان بدهد آنوقت مردان قورباغه‌ای کار خودرا آغاز میکنند و یافتن شیئی مورد نظر که گاهی اوقات ممکن است‌آهن‌پاره‌ای پیش نباشد چندین ساعت وقت می گیرد.

یکی از مردان قورباغه‌ای پس از چندین ساعت جستجو و یافتن یك لنگرزنك‌زده کشتی گفت که‌ادوات کشف کشتی ها میتوانندشصت‌نوع شیئی فلزی را تشخیص دهند وچه بسا این شیئی یك لنگر زنك‌زده‌ویا یك تکه آهن قراضه باشد .

کاوش کنندگان حتی ازگورستان هم صرفنظر نکرده و ۱۴ بولدوزر غول‌پیکر در حالیکه رانندگان آن ماسکهای مخصوصی بصورت‌زده‌اند در میان بهت وحیرت مردم زمین را می‌شکافند.

امریکائیها عملیات وسیعی را آغاز کرده و وسایل بسیار زیادی راگرد آورده‌اند معهذا درباره عملیات‌خود سکوت کاملی را رعایت میکنند.

* اگر منفجر شود

مردم از خود میپرسند که آیا این بمب سالم کشف خواهد شد ، آیا مواد منفجره آن آماده است آیا خطر در چند قدمی یاچندمتری آنها میباشد ؟چرا امریکائیها بانقدر درباره بمبی که اهمیت چندانی‌بدان نمیدهند فائل هستند ؟اگر این‌بمب پیدا نشود خطر آن تاچه‌زمانی‌خواهد بود ؟ آیا فرزندان آنها تامین‌زندگی در خانه ابا واجدادی خودرا خواهند داشت ؟

بهرحال هواپیمای ب۵۲ حامل بمب اتمی هنوز پیدا نشده ، بمب آن نیز بدست نیامده ولی درراه‌جستجوی‌آن یك هواپیمای دیگر نیز سرنگون شده بود که چند روز قبل لاشه آن کشف شد .

امریکائیها میگویند که نمیتوان مدت عملیات پیکان شکسته‌راتعیین کرد ، این عملیات ممکن‌است‌دوروز یادوماه بطول انجامد ، ولی عمق کاوش این فکر را بوجود آورده که در پس پرده بمب اتمی مسلما اسرار مهمی نهفته است .

فرانس‌سوآر

درفرانسه‌روی‌داد

مردمی که در این‌عکس سطل بدست صف کشیده‌اند ساکنین «شوآزی -لو-روآ» (فرانسه) میباشند . بدنبال ترکیدن لوله‌آب هزاران‌نفر بی‌آب‌ماندند و بالاجبارسطل بدست به جستجوی آب‌براه افتادند . در این عکس آنها به‌نوبت ایستاده‌اندتا بتوانند سطل های خود را از«شیر فشاری » پر کنند .

عکس از : فرانس‌سوآر

از شما چه پنهان

در آمریکا کتاب نفیسی بچاپ رسیده در شرح و موقعیت ارزش مواد غذائی و خوراکی ها . دراین مجموعه نفیس۷۵ هزار خاصیت برای ۲۴۰۰ نوع غذا ذکر گردیده است .

این مجموعه که اکنون مورد استناد مقامات بهداشتی و غذائی آمریکامی باشد شامل مباحثی در مورد ارزش موادخام و طرز پختن غذا ها نیز هست و تهیه کنندگان آن نیز گروهی از بر جسته ترین‌پزشکان ودانشمندان آمریکا می باشند .

**تمام تفریحگاههای« کورشول»-یك مرکز تفریحات زمستانی مدرن اروپانظیر رستوران ها ، هتلها ، بار ها ، سینماها و... بوسیله راهروهای شیشه‌ئی بهم مربوط شده‌اند تا سیاحان بدون ترس از سرما بتوانند همیشه بهر گوشه و کناری سربکشند

نمایشنامه‌ای از گوهر مراد
نمایشی از عزت‌الله انتظامی و بازیهائی گرم از نصیریان . والی. مشایخی
همه شب
در تالار ۲۵ شهریور
تلفن رزرو ۲۵۴۴۴
بهترین بابای دنیا

آگهی مجمع فوق‌العاده

مجمع‌فوق‌العاده شرکت سهامی کارخانه پارچه بافی‌آذربایجان روز سه‌شنبه ۲۴اسفند ماه ۴۴ ساعت چهاربعدازظهر درمحل‌شرکت تهران واقع در خیابان فردوسی ساختمان آفتاب شرق طبقه چهارم شماره ۴۰۲ تشکیل خواهدشد از همه سهامداران‌دعوت میشود که تایکروز پیش از جلسه ورودیه اخذودرجلسه‌مزبور حضور بهمرسانند .

دستور جلسه عبارت است از :

تغییر بعضی از مواد اساسنامه

شرکت‌سهامی کارخانه‌پارچه‌بافی‌آذربایجان

افسانه شجاعان

نوشته : احمد احرار

-۱۲۷-

این‌نامه پس‌از آنکه بامهر ریشارد ممهورگشت بدست پیکی سپرده شد تاآنرا بصلاح‌الدین برساند. پیك براسب بادپائی نشست‌و شهررا بجانب اردوگاه مسلمانان ترك گفت . درهمان حال که پیك ریشارد از خیابان های شهر میگذشت ، دریکی از خانه های نزدیك بدروازه عکا دستی پرده‌مقابل پنجره‌را پس‌زد وباو نگریست . سپس پرده افتاد و صدای رهبر هیکلیون بگوش رسید :

-نگاه کن باچه سرعتی به‌پیشوازمرك میرود ...

گنراد، حاکم صور وهمدست کشیش شیطان صفت که‌در آنسوی اطاق نشسته بودباصدائی لرزان وآهسته سئوال کرد : -اوکیست ؟

کشیش خندید :

-مرد واژگون‌بختی که قرعه‌مرك بنامش اصابت کرده است !

وسپس ، در حالیکه طول‌اطاق رامی‌پیمود و بفرش رنك‌پریده زیرپای خود نظر دوخته بود اضافه کرد :

- دوستان ما ساعتهاست منتظراو هستند . گاهی‌فکرمیکنم‌عدالت خداوند چقدر ظالمانه است . مثلا این مردبیچاره معلوم نیست چه گناه بزرگی مرتکب شده که خداوند او را مستوجب مرك شناخته است .

گنرادکه پشتش از سخنان کشیش میلرزید سئوال‌کرد :

- این خواست خداست یا خواست عالیجناب ؟

کشیش درمقابل او خم‌شد و چهره‌اش رابهم کشید :

- دوست نازنین من ! بیان شما طوریست که گوئی قصد دارید مرا بقتل یك‌بیگناه متهم‌کنید وحال‌آنکه من شخص معینی رابرای کشته شدن انتخاب نکرده‌ام . این خواست‌خداست‌که بصورت اراده ریشارد متجلی شده است !

گنراد سری تکان داد :

- آیا او حتما باید کشته شود ؟

کشیش گفت :

- حتما ... ما فقط میدانیم‌که ریشارد درنامه خود برای آن سلطان کافر چه‌نوشته است . وناچار هستیم که بدانیم صلاح‌الدین بنامه ریشارد چه جواب میدهد . دراینصورت باید نامه او رایکی از دوستان مابصلاح‌الدین برساند و جواب‌آنرا دریافت کند . البته اگر پاسخ صلاح‌الدین مقتضی سیاست مابود یعنی پیشنهادات ریشارد رابرای عقد قرارداد صلح نپذیرفت عین‌نامه او بدست ریشاردخواهد رسید و در غیر اینصورت ماناگزیر خواهیم بود نامه را نیز معدوم کنیم ... بهر تقدیر ، خیال میکنم بهتر است این قبیل کار ها را بعهده من بگذارید پرنس عزیز !

گنراد تصدیق کرد :

- آری ، اینطوربهتر است !

کشیش ادامه داد :

- و حتی اگر احساسات لطیف تو از شنیدن گزارش تصمیمات و اقدامات من آزرده میشود حتی ممکن‌است ازین پس در چنین مواردی خودم‌تصمیم بگیرم و خودم عمل‌کنم وشمافقط در میوه‌شیرین این درخت‌که الزاما باخون آبیاری و باخدعه ثمربخش میشود ، سهیم باشید ...

گنراد با تعرض پاسخ داد :

- نه ... نه ... این شرط اتحاد نیست .

کشیش دست متحدش را در دست گرفت و بچشمان او خیره شد :

- پس لطفا احساسات شریفتان را دهنه بزنید و عقلتان را بکار اندازید ...

***

هواسایه روشن بودو آفتاب تازه‌داشت در سینه افق چنك میزدکه سرتوماس شتابان بخوابگاه ریشارد قدم نهاد . شاه بیدار بود اما از رختخواب خودبیرون نیامده بود . رنك‌پریده و قیافه‌مشوش سرتوماس گواهی میداد که خبر ناگواری همراه آورده است . ریشارد، احترامات سرتوماس را باجمله «صبح‌بخیر » پاسخ‌داد وگفت :

زندگی پرشکوه وزیبا...
با تروئرا

پرده ، نخستین جلوه گاه زیبائی و ظرافت خانه و محل کار شماست و پرده‌های ترویرا با ظرافت قابل تحسین ، مرغوبیت جنس ، سهولت نگهداری وتنوع طرحها شکوه و زیبائی خیره- کننده‌ای به اطاقهای شما میبخشند • پرده‌های ترویرا را میتوان شست و فوراً همانطور خشك نشده به‌محل خود آویزان نمود •

باز نمیشود
آب نمیرود
احتیاج به‌اطو ندارد

عالیترین پرده ها از ترویرا است

ترویرا
TREVIRA®

پرده‌های ترویرا در مغازه‌های معتبر زیر بفروش میرسد :

خیابان لاله‌زار فروشگاه خاورمیانه
خیابان لاله‌زار فروشگاه تورەچیان
خیابان لاله‌زار فروشگاه زیبا
خیابان لاله‌زار فروشگاه گلستان
خیابان لاله‌زار فروشگاه پرنا
خیابان لاله‌زار فروشگاه صفا
خیابان لاله‌زار شرکت مزین
خیابان سعدی (مخبرالدوله)
فروشگاه تهران
خیابان لاله‌زار نو مغازه تیفانی
پاساژ مهران فروشگاه مهر
چهارراه شاه فروشگاه گلچین

برای هرپرسشی درباره پرده‌های ترویرا میتوانید با سرویس ترویرا صندوق پستی ۲۱۸۴ مکاتبه فرمائید .

® علامت تجارتی ثبت شده متعلق به‌فارب‌ورکه‌هوخست آ.گ. فرانکفورت

CINERAMA

نوروز ۱۳۴۵

سومین برنامه سینه‌راما

تعطیلات سینه‌راما

با صدای استروفونیک ۸ باندی در

سینما آتلانتیک

MWM DIESEL

موتورهای دیزل ام و ام ساخت آلمان

رضایت شما را از هر لحاظ جلب مینماید

شرکت سامی ام. و. ام ایران تهران چهارراه کالج تلفن: ۴۹۲۶۸ ۴۹۲۶۷

عیدی

بدارندگان اتومبیلهای فیات

سرویس کامل اتومبیل از ۱۰۰ ریال به ۸۰ ریال تقلیل داده شد و تفاوت مبلغ عیدی است که بدارندگان اتومبیلهای فیات تقدیم میگردد

اجرت تعویض روغن موتوردر تعمیرگاه مرکزی فیات مجانی است

سرویس سه باندی تعمیرگاه بفوریت اتومبیل شمارا سرویس مینماید.

تعمیرگاه مرکزی فیات: خیابان آیزنهاور (ابتدای جاده کرج) تلفنهای ۹۰۳۹۹ ـ ۹۰۳۹۸

Bonjour

یکی دیگر ازمحصولات خوشمزه کارخانه

(راحت‌الحلقوم خامه نارگیلی) ناهید

تهیه شده از نارگیل ـ بادام ـ پسته

آگهی مناقصه

اداره کل کار پردازی وزارت آموزش و پرورش حدود هفتاد هزار کارتن مقوائی بابعاد ۲۲ × ۳۵ × ۴۸ ازطریق مناقصه‌خریداری مینماید

داوطلبان می توانند پس ازدریافت‌برك شرایط از این اداره و مشاهده نمونه که به مهرو امضاء رسیده است پیشنهاد خودرا بضمیمه صدی پنج مبلغ کل معامله اسناد خزانه بعنوان سپرده تاساعت ده صبح روز یکشنبه ۲۲اسفند ماه ۴۴ بدفتر اداره کل کار پردازی واقع در میدان بهارستان مقابل پمپ بنزین تسلیم فرمایند پیشنهاد های رسیده تا ساعت ده ونیم همان روز در کمیسیون مربوطه‌بازوقرائت خواهد شد حضور پیشنهاد دهندگان در جلسه مناقصه آزاد و کمیسیون در رد یا قبول پیشنهاد های رسیده مختار است . الف ۸۳۵۳

اداره کل کارپردازی وزارت آموزش و پرورش

تقدیر از رئیس اوقاف زنجان

دراثر فعالیت آقای منافی ریاست اوقاف زنجان که نسبت بازدیاد وعواید موقوفات این حوزه بعمل آورده و همچنین زحماتی که در ساختمان چهار باب دبستان موقوفه ویکباب درمانگاه متحمل گردیده از طرف‌جناب آقای دکتر عصار معاونت نخست وزیر و رئیس‌سازمان اوقاف کشور تقدیر شده‌اند .

نمایشنامه «صندلیها» اثر یونسکو

باترجمه و کارگردانی بهمن محصص

پنجشنبه‌وجمعه ۱۲و۱۳ اسفند ساعت ۸٫۳۰ شب

انجمن ایران و آمریکا ـ عباس‌آباد .

فروشگاه شیرینی خانگی پرسفارشات شیرینی پذیرائی عید نو روز را حداکثر تا بیستم ماه جاری می‌پذیرد

حکیمی

آدرس فروشگاه ـ خیابان ایرانشهر شمالی پلاك ۳۹۰ روبروی سفارت پاکستان

آدرس منزل خیابان ایرانشهر شمالی کوچه مهاجر پلاك ۶

تلفن ۶۴۳۳۲۸

جناب آقای امیر عباس هویدا نخست‌وزیر محبوب ایران

رونوشت شورایعالی تعاون کل‌کشور ـ شورایعالی اصناف ـ اطاق بازرگانی تهران و بانك اعتبارات تعاونی و توزیع ـ وزارت محترم کاروامورا جتماعی

محترما اجرای هدفهای مقدس شاهنشاه آریا مهر در راه پیشرفت‌وبهبود وضع مالی و اجتماعی طبقه زحمت‌کش‌و توصیه ایجادشرکت های تعاونی تهیه و توزیع باعث‌حفظ حقوق‌افراد صنفی گردیده و از تعرض و تعدی سرمایه داران فردی‌و واسطه های صنفی مصون مانده‌اند.

بنابه‌پیروی از این نیت مقدس کلیه افراد صنف تهیه کنندگان وصادر کنندگان روده کشتارگاه تهران با سرمایه قلیلی‌مبادرت به تشکیل شرکت تعاونی تهیه و توزیع روده تهران نموده‌تا بتوانند این کالای صادراتی را از دست اول تهیه و باقیمت متعادلی بکشور های اروپاصادرنادرمقابل سایر کشور هائیکه‌جنس مشابه‌دارند بازارخود را حفظ و ایجاد ارز برای کشوربنماید.

لکن شرکت تعاونی تهیه و توزیع گوشت تهران بر خلاف‌نظر اولیای‌امور و حفظ اصول صنفی و توجه به اصل ایجادشرکت های تعاونی فروش روده این صنف را به مزایده گزارده وبا دستیاری چند نفر واسطه قیمت حقیقی وواقعی را از حدمتعارف بالابرده بطوریکه انجام معامله برای این‌شرکت بجز زیان ثمر دیگری نداشته و حقوق حقه افراد این صنف در معرض‌مخاطره قرار گرفته و اساس شرکت تعاونی را متزلزل ساخته‌اند وبیم قطع‌نان سهامداران و کارگران میرود اقدام شرکت تعاونی گوشت در جلسه مزایده مورخ ۸ر۱۲ر۴۴ و ملاحظه صحنه‌های ساختگی موجب گردید که آقای تقی روشن یکی از افراد این صنف در همان جلسه از بیم بیکاری وقطع‌معاش خود و عائله‌اش دچار شوك شده که منجر بفوت‌او گردید علیهذا متمنی است با عطف توجه مخصوص برای بقای شرکت های تعاونی و حفظ حقوق حقه افراد این شرکت امر و مقررفرمایند نسبت به این موضوع رسیدگی و با تعیین قیمت عادله روده استحقاقی این شرکت را با تنظیم قرارداد لازم‌واگذارفرمایند.

باتقدیم‌احترامات

آ ـ ۲۹۴۷۹ شرکت تعاونی تهیه و توزیع روده تهران‌وحومه

آگهی اعلام محل سکونت قانونی اینجانب‌احدجنیدی صاحب و مدیر سابق کارخانه ایران

نظر باینکه محل سکونت اینجانب احمد جنیدی صاحب و مدیر سابق کارخانه ایران که در تهران پاساژمنوچهری چهارراه حسن‌آباد بود به خیابان پامنار کوچه بهاءالدوله شماره ۲۴ انتقال داده شده بدین وسیله مراتب برای اطلاع اشخاصی که از اینجانب چك در دست دارند ابلاغ میشود که به آقای امیرحمزه وکیل‌تام‌الاختیار اینجانب مراجعه فرمایند تا پس از رسیدگی ترتیب پرداخت تنخواه چك آنها داده شود .

صاحب‌و مدیرسابق کارخانه ایران ـ احدجنیدی

آ ـ ۲۹۴۲۵

پنجشنبه ۱۲ اسفند درهیلتون هتل تهران

باحضور جناب آقای نخست‌وزیر و هیئت محترم‌دولت

بنفع صندوق تعاون معلولین

برنامه شامل : شام ، ارکسترهای جاز ـ سرگرمیها واعطای جوایز

وشرکت افتخاری هنرمندان بزرك موسیقی ایرانی

تهیه بلیط : عاملین فروش ـ انجمن ایران و امریکا ـ ناتالی (تخت جمشید)

گرل(خیابان پهلوی روبروی سینما امپایر) ـ آلبرت(تخت‌جمشید)

مرکز کانون بهبود و پرورش معلولین شماره ۱۰۴ خیابان ژاله

یک حساب تشکیل سرمایه بانک عمران

باموجودی ۱۰۰٫۰۰۰ ریال

بهترین حساب پس انداز

بهترین اتومبیل ۱۹۶۶

مرسدس بنز ۲۲۰S

بهترین سینچال

جنرال استیل

اولین سازنده سینچال درایران

تلویزیون

آر. تی. آی

بهترین تلویزیون

رادیوگرام استروفونیک

شاوب لورنس بهترین رادیوگرام

مصرف یکسال

روغن نباتی

قو

بهترین روغن نباتی

بهترین ساعت

تمام طلای مردانه وبرلیان

نشان زنانه پیاژه

خیابان شاه ساختمان آلومینیوم

مصرف یکسال

ویتانا

بهترین بیسکویت

نان سوخاری

وشیرینیجات

جوائز

بلیطهای اعانه ملی

مخصوص نوروز

۲۰۰ هزار تومان پول نقد

بیش از ۱۰ جایزه ۲۰ هزار تومانی و دهها هزار جایزه دیگر

و

این مجموعه نفیس

که بادقت خاص هریک بعنوان

بهترین انتخاب شده است

۷ طاقه روتختی و پتوی

مخمل کاشان

بهترین روتختی و پتو

اجاق ماسترشف

ایران گاز

بهترین اجاق گاز

بهترین چرخ خیاطی

زیگزاگ دوزی سینگر

SINGER SEWING MACHINES

مدل تمام اتوماتیک ال ۶۱۱

صندوق فنوز

کاوه

بهترین صندوق فنوز

مصرف یکسال

چای عقاب

بهترین چای

مصرف یکسال

پودر لباس شوئی

تاید

بهترین وتمیزکننده‌ترین مادر لباس شوئی

انحصری فیروزه وبریلیان از

جواهری مظفری

لاله‌زار ۴۸۸

بهترین جواهرفروشی

بهترین سرویس اطاق خواب

نهارخوری ۱۲ نفره ومبل ۱۲ پارچه از

مبل ثابت

خیابان شاه

مصرف یکسال

پپسی کولا

بهترین نوشابه خنك

سرویس ۸۱ پارچه

چینی مسعود

SBM

شرکت بازرگانی مسعود

بهترین چینی

از تجارتخانه درفیشان

قالی کاشان

بوذرجمهری غربی سرای رازی

بهترین بخاری وگرم کن

دئوترم

یکدستگاه

فربرقی مونتا

بهترین فربرقی ساخت آلمان

بهترین پارچه مردانه

درمی

DORMEUIL

DOMUS AMICA DOMUS OPTIMA

۷ قواره ازمغازه رویال شاهرضا

یکسری لوازم آرایش

رولن

بهترین لوازم آرایش

کا.اس.ب

KSB

سازنده انواع پمپ‌های شناور توربینی

وسانتریفوژ بقدرتهای مختلف

باغات ومزارع سرسبز مدیون

پمپ‌های کا.اس.ب میباشند

محصولات کارخانجات کا. اس. ب

تلمبه توربینی امریکائی

تلمبه شناور تا ۱۵۰ قوه اسب

تلمبه‌های سانتریفوژ

کشاورزی

فشارقوی وصنعتی

سوپاپ‌های مختلف

شیر فلکه کشوئی

شیر فلکه شیر

بوا و خودکار

شیر فلکه ساده

تبدیلها وفلانش‌ها

فشارسنج الکتریکی ومکانیکی

ولوازم دیگر

همیشه موجوداست

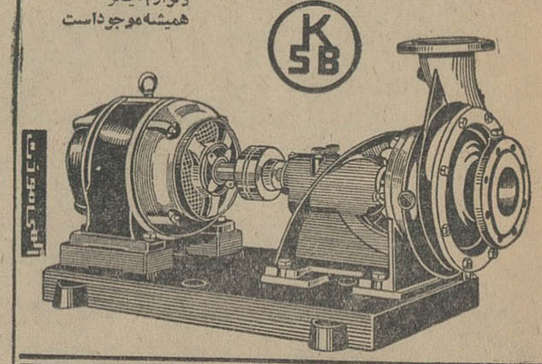

نماینده : شرکت بازرگانی دیتون ـ خیابان شاهرضا ـ چهارراه کالج

تلگرافی : دایتون ـ تلفن : ۴۹۲۶۱ ـ ۴۹۲۶۲ ـ ۴۹۲۶۳ ـ ۴۹۲۶۶ ـ ۴۹۲۶۹

کلیات بودجه تصویب شد

بقیه از صفحه اول

پیدا کرده اند که با مردان حقوق مساوی داشته باشند .

● **اخطار نظامنامه‌ای**

دراین‌موقع آقای رامبد اخطار نظامنامه‌ای کرد و گفت :

بودجه کل کشور روز چهارشنبه هفته گذشته در کمیسیون بودجه‌مورد رسیدگی قرار گرفت و روز یکشنبه این هفته تصویب شد . اگر دقایقی‌را که در سه جلسه رسیدگی‌ببودجه جمع کنیم به هزار دقیقه نخواهد رسید آیا بودجه ای را که متجاوز از هزار صفحه است و ۵۰۰ صفحه آن شامل ارقام و آمار است میشود در هزار دقیقه رسیدگی کرد ؟

تقاضا می کنم که خود آقای نخست وزیر از رئیس مجلس تقاضا کنند چند روز دیگر فرصت دهندکه بودجه را مطالعه کنیم .

*** دقت شده**

آقای اهری مخبر کمیسیون بودجه در پاسخ گفت : لایحه بودجه بانهایت دقت‌در کمیسیون بودجه‌موردرسیدگی قرارگرفته است وعایدات و هزینه‌های کشور قلم به قلم بررسی شده‌است.

*** لایحه تفریغ بودجه**

در اینوقت مجلس وارد دستور شد وآقای وزیر دارائی‌لایحه تفریغ بودجه سال ۴۲را تقدیم مجلس کرد وسپس معاون وزارت دارائی‌چند لایحه‌اصلاحی تقدیم نمود .

در اینوقت لایحه بودجه سال ۴۵ مطرح شد

● **توضیحات نخست‌وزیر**

آقای نخست‌وزیر ضمن توضیح در اطراف سخنان آقای رامبد گفت :

لایحه بودجه در ۱۵۵ صفحه تنظیم شده است بقیه صفحات تا هزارصفحه گزارش کار دولت است که قبلا سابقه نداشت، در این صفحات دولت سعی کرده است برنامه سال ۱۳۴۵ را بنظر خانمها وآقایان برساند بهرحال این دولت هیچوقت‌از مذاکره مشورت وشنیدن هرگونه فرمایشات ونظرات اصلاحی‌ابانداشته وفرارنکرده است در جلسات کمیسیون خود من شخصا باهمکارانم حضور داشتم . ساعتها در اطراف ارقام صحبت شد ، **درهر صورت فرمودند من پیشنهاد کنم بودجه از دستور خارج شود ، این دولت‌دولتی نیست‌که برای‌مجلس تصمیم بگیرد (احسنت)**

مجلس مافوق‌دولت است و هرگونه تصمیمی که بگیرد مورد قبول دولت است (احسنت ـ صحیح است)

*** ناطق مخالف**

در کلیات لایحه آقای معتمدی که بعنوان مخالف اسم نوشته بود گفت :

چون وقت کافی برای بررسی بودجه‌و مطالعه آن نبود و چون تذکرات مکرر مورد توجه قرار نگرفته لذا از عرایض انتقادی و اصولی خودم صرف نظر میکنم (بعضی از نمایندگان ـ احسنت!)

*** اعتراض مخالفین**

در این هنگام‌رئیس مجلس بترتیب آقایان کیهان بغمائی ، مهندس‌والاو صادق احمدی راکه برای صحبت در جلسات بودجه نامنویسی کرده‌بودند، پشت تریبون خواند اما هیچکدام از آنان در جلسه علنی مجلس حضور نداشتند وبعنوان اعتراض به کمی وقت برای مطالعه گزارش کمیسیون‌بودجه تالار جلسه را ترك گفته بودند.

*** مساعی دولت**

سپس آقای سرتیپ‌پور در کلیات لایحه صحبت کرد و گفت :

تاآنجاکه ما میدانیم‌دولت‌حاضر برای پیاده کردن نقشه پرثمر و سنگین شاهنشاه آریامهر نهایت سعی رانشان داد.

در مسئله ذوب آهن وپتروشیمی دولت قولی راکه‌داده بود عمل‌کرد درباره ثمربخش‌کردن مواد انقلابی چنانچه دیدیم و شنیدیم دولت‌تاحد معقول پیشرفته است . بنابراین‌به چنین دولتی اگر انتقادی شود از نظر مخالفت نیست .

ناطق سپس گفت: دولت درسال گذشته به‌بعضی از تعهداتی نیز که داشته است عمل نکرده، مثلا مسئله چند حقوق را حل نکرد تاجابرای جوانان تحصیلکرده باز شود .

درمورد اراضی بایر سرعت عمل رعایت نشده است .

اینهارا من در طرح بودجه سال گذشته گفتم و دولت وعده مساعد دادولی عمل نکرد .

*** ایرادی ندارد**

بعد آقای صدری کیوان بعنوان موافق‌صحبت کرد و ضمن تقدیر از خدمات دولت گفت:

تحت رهبری شاهنشاه آریامهر ، دولت طی یکسال گذشته‌در راه‌پیشرفت مملکت اقدامات موثر انجام داده‌است.

این بودجه ازروزیکه تقدیم‌مجلس شد ماست در اختیار ماقرار گرفته و ماخود را آماده کرده بودیم که انتقادهای اصولی مخالفین رابشنویم، ولی از آنجا که لایحه عیب و نقصی نداشت کسی‌نمیتواندبر آن ایرادبگیرد. **این بودجه آئینه‌تمام نمائی ازوضع اقتصادی و قدرت مالی مملکت است.**

دلیل دیگر موافقت بنده بابودجه کسری معقولی است‌که میتوان گفت تاحدی متعادل است.

*** موافق شروط**

بعد آقای سعید وزیری بعنوان‌موافق مشروط صحبت کردو گفت: طرزمبارزه منفی بنظر بنده صحیح نیست چه‌بهتر که یك نفر مخالف کمتر باشد من‌در عین اینکه عضو فراکسیون اکثریت هستم بازهم انتقاداصولی خودرامیکنم.

ناطق به نحوه‌تنظیم گزارش کمیسیون بودجه ایراد گرفت و گفت:

بنده چون اصولا تند فکر میکنم عقیده دارم که میشود تندتر کار کرد. همانطور که شاهنشاه آریامهر اشاره فرمودند وضع امروزمملکت وشرایط مساعد طوریست که باید باقاطعیت بیشتر عمل کرد.

بنده معتقدم که دولت در سال گذشته لوایح کمتری‌به مجلس‌آورده ومیتوانست لوایح مهمتری بیاورد . کا ردولت درسال گذشته گرچه‌با امانت بیشتری توام‌بوده ولی این‌کارها هم انقلابی نبوده است این اعتقاد شخصی منست.

و اما موافقت من :

موفقیتهائی که ما در یکسال بدست آورده ایم قابل توجه است و دیگر از دلایل موافقت بنده طرز تنظیم‌بوده است برای اینکه بودجه واقعا روشن نوشته شده .

سخنان مجددنخست‌وزیر

سپس خانم جهانبانی بعنوان‌موافق صحبت‌کردودر کلیات لایحه تذکراتی داد .

پس‌از آن آقای‌نخست‌وزیر توضیحاتی در اطراف لایحه ایراد کرد وپس‌از سخنان آقای رامبد بکلیات لایحه رای گرفتند تصویب شد و جلسه یك ساعت بعد از ظهر ختم و ادامه‌بررسی بودجه به ساعت ۵ بعد از ظهر امروز موکول گردید .

کولاك برف

بقیه از صفحه اول

*** سیل در رامهرمز**

خبرنگارما دررامهرمز خوزستان گزارش‌داد : از بعدازظهر پریروز بارندگی شدیدی در رامهرمز و تمام‌نقاط اطراف آغازشدوازساعت دوبعداز ظهر دیروز طوفان‌شدیدی توام باریزش تگرك در رامهرمز و تمام نقاط اطراف درگرفت‌وساعتی بعد سیلاب سراسر شهر واطراف را فراگرفت‌بعلت طغیان سیلاب‌در آبروهای مسیر جادهٔ رامهرمز ـ اهواز این جاده مسدود گردید و «رود زرد» طغیان کرد .

دریاطوفانی است .

خبرنگار ما در محمود آباد گزارش داد: همزمان باشروع بارندگی دریای خزر نیز طوفانی شد

*** درراه چالوس**

خبرنگار ما درچالوس گزارش‌داد : بارندگیهای متناوب در چالوس و اطراف تاعصر دیروز ادامه داشت‌و امروزنیزهوای‌این‌شهرابری ومستعد بارندگی است وباران خفیفی شروع شده است .درجاده چالوس و گردنه کرندوان از گچسر تاسیاه‌بیشه در تمام مدت دیشب برف میبارید و اتومبیلها ووسائط نقلیه بدون زنجیر قادر به‌عبور از جاده چالوس نمیباشند

*** راه هراز مسدود شد**

ریزش برف توام با کولاك شدید باعث شد که از ساعت شش بعداز ظهر دیروز جادهٔ هراز در گردنهٔ امامزاده هاشم بمسافت سه‌چهار کیلومتر مسدود شد .

نزول برف و کولاك شدید تاصبح امروز در رودهن ، آبعلی وتمام‌نقاط اطراف و بیشتر مناطق مسیر راه هراز ادامه داشت و ارتفاع برف در گردنه امامزاده هاشم در طول چهار کیلومتر جادهٔ هراز بیش ازسه متر شد

۱۰۰۰ماشین معطل مانده است

براثر انسداد جادهٔ هراز درطرفین گردنهٔ امامزاده هاشم در حدودیك هزار دستگاه وسائل نقلیه از دیشب تاکنون متوقف است .

عده‌ای از سرنشینان اتومبیلهائی که در «پلور» آنطرف گردنه‌امامزاده هاشم متوقف میباشند صبح امروز پیاده خودرا به‌پست آبعلی‌واینطرف محل انسداد را ه‌هراز رسانیدند و کیفیت وضع اتومبیلهائی را که در آنطرف گردنه متوقف میباشنداطلاع دادند .

محل انسداد راه هراز از سرپیچ گردنهٔ امامزاده هاشم تامحلی بنام «قلعه‌دختر» میباشد

*** دراصفهان**

خبرنگار ما دراصفهان گزارش داد: بارندگی و نزول برف در اصفهان ظرف ۴۸ ساعت گذشته دراغلب شهرستانهای استان‌ادامه داشت در بروجن از عصر پریروز بارندگی شروع شدو دیشب برف شدیدی بارید .

درشهرستان اصفهان دیشب‌به مدت سه ساعت باران و چهارساعت برف بارید ارتفاع برف در شهر اصفهان به ۲۰سانتیمتر رسید .

بارندگی شدید درخوزستان

خبرنگار ما دراهواز گزارش داد: از بعد از ظهر دیروز هوای اهواز بشدت متغییر و طوفانی‌شد و سپس ریزش باران توام بارعد و برق شدید آغاز گردید .

ریزش باران دراهواز تا نیمه شب گذشته ادامه داشت وبقرار اطلاع در اغلب شهرهای‌خوزستان طی ۲۴ساعت گذشته باران باریده است .

بعدازظهر دیروز باران توام با تگرك شدید درمسجدسلیمان‌شروع شدو ظرف نیم ساعت سیلاب کوچه هاو خیابانهای شهر رافرا گرفت بطوریکه عبور و مرور مختل گردید

راه رشت ـ تهران مسدود شد

خبرنگارمادر رشت گزارش‌داد : براثربارندگی شدید ۴۸ ساعت‌گذشته دیشب در راه رشت ـ تهران کوه ریزش کرد و جاده رشت ـ تهران‌در محل «اسکلك» از دیشب مسدود گردید ساعت۱۰صبح امروزبافعالیت رانندگان وسائل نقلیه وماموریناداره راه گیلان جاده رشت ـ تهران بازشد

مقارن ظهر امروز اداره راه استان تهران اعلام کرد که راه‌هراز بازشدو عبورومرور در این جاده برقرارگردید

من حزب توده را تشکیل ندادم

بقیه از صفحه اول

همانطوریکه ضمن اخبار دیروزباطلاع خوانندگان رسید محاکمه آقای خلیل ملکی پس از رفع کسالت ایشان از روز پنجشنبه در دادگاه شماره ۲عادی اداره‌دادرسی‌نیروهای مسلح‌شاهنشاهی ادامه یافت.

در جلسات‌دادگاه‌آقای خلیل‌ملکی باتوجه باتهام منتسبه مدافعات‌خودرا باطلاع دادرسان رسانید و سپس تیمسار سرتیپ فرسیو معاون دادمستانی ارتش نیز باتوجه به کیفر خواست در اظهارات آقای خلیل ملکی بیاناتی ایراد کرد که بتدریج اظهارات آقای خلیل ملکی و تیمسار سرتیپ‌فرسیو باطلاع خوانندگان محترم میرسد:

مدافعات خلیل ملکی

هیئت محترم دادگاه ، در این‌کیفر خواست سی و چند سال سابقه من شرح داده شده است تمام زندگی من سیاسی‌بوده که در این کیفرخواست آمده است ، حالا بیك یك مطالب‌کیفر خواست جواب عرض می کنم .

ماهمیشه باعلیحضرت همایونی احترام قائل بوده و هستیم و وجود معظم‌له‌را برای ترقی اجتماع‌ایرانی ضروری میدانیم ، فعالیت ما(جامعه سوسیالیست های نهضت ملی‌ایران) در چهارچوب قانون اساسی است و در کشور های دیگر نیز همینطوراست ودر هیچ جا مخالفتی‌با رژیم سلطنت نیست ، بهتر است شناسنامه این جمعیت ملاحظه شود که بشرفعرض‌مقام شاهانه نیز رسیده‌است .

مرتجعین میل‌ندارند که خلیل ملکی وامثال خلیل ملکی مورد لطف شاهانه باشند .

ما از حدود امکانات خارج نمیشویم واگر اجازه باشد نشریاتی منتشر و میتینك میدهیم و اگراجازه‌ندهند کاری نمی کنیم ،از نظر اصولی هیچ‌بابرنامه دولت مخالفتی‌نداریم و برای بهبود وضع ،راههائی پیشنهاد می کنیم و راههای پیشنهادی را برای این می‌گوئیم که در آینده مشکلاتی ایجاد نشود .

آقای خلیل ملکی ادامه داد کیفرخواست میگوید : (نامبرده ردیف یکم، هنگام‌تحصیل‌دردانشگاه برلن درسالهای۳۳ـ۱۹۲۸ میلادی پیرو عقاید کمونیستی شده و با دکترتقی ارانی کمونیست معروف دوستی صمیمانه پیدا میکند » .

دراین‌مورد بایدبگویم : حقیقت این است که نامبرده درردیف‌یکم، هنگام تحصیل در دانشگاه برلن و حتی پیش از ورود بدانشگاه فقط یك بار دکتر ارانی را دیده واز او درباره‌تحصیل شیمی دردانشگاه اطلاعاتی بدست آورد و ارانی پس از این ملاقات مستقیما بایران مراجعت کرد .

اگر بسوابق استخدامی دکتر ارانی مراجعه شود معلوم خواهد شدکه او در حدود سال ۱۹۲۸ میلادی در مدارس تهران مشغول تدریس فیزیك‌بوده است،بنابراین دریك جلسه مقدماتی مربوط به کسب اطلاعات تحصیلی نمی‌توان دوستی صمیمانه ایجادکرد .

کیفرخواست میافزاید : « پس از مراجعت بایران باتفاق دکتر ارانی وعده دیگر پایه های یك سازمان کمونیستی را درسال های ۱۳ـ ۱۹۱۲ بنامی نهد ، بهمین جهت درسال ۱۳۱۶ بهمین اتهام دستگیر و طبق رای دادگاه بچهار سال حبس محکوم میشود»

دراین‌باره‌بایدبگویم که اینجانب درحدودسال۱۹۱۲ هنوز دردانشگاه برلن‌مشغول تحصیل‌بوده‌ام ، البته بعدهادرایران بادکتر ارانی‌آشنائی نزدیك پیدا کردم که ازآن صحبت خواهم کرد ، اما اینجانب در تمام مدت اقامت در برلن و دانشگاه آنجا به تنهائی طبق ادعای کیفر خواست (پیروعقاید کمونیستی) نشدم بلکه در عین داشتن افکار مترقی ازکمونیستم انتقاد میکردم‌و سند آن مقالات متعددی است که از برلین برای روزنامه شفق‌سرخ میفرستادم و درج آن مقالات و محتوی بعضی از آنها درست‌خلاف افکارکمونیستی و انتقاد از رژیم تازه استقرار یافته بود بعضی از آن مقالات ترجمه از روزنامه « بریزتاکه‌بلات » ارگان حزب سوسیال دموکرات آلمان بوده ، تدوین کننده اصلی اسنادی که کیفرخواست تکیه‌به‌آن‌اسنادداردد، خواسته است چنین وانمودکندکه من و دکتر ارانی در یك ردیف بوده‌ایم وباهم‌حزب کمونیست‌ایران را پایه گذاری کردیم .

*** حقیقت ندارد**

اینکه من دکتر ارانی را چند سال زودتر یا دیرتر شناخته‌ام و بافکار او در چه زمانی‌نزدیك‌شده‌ام ودرتاسیس حزب تاچه حد شرکت داشته‌ام شاید چندان مهم نباشد، اما آنچه مهم است نظر مغرضانه‌و تحریف و تقلیب تاریخچه است بوسیله تدوین کننده که متاسفانه کیفر خواست دادیار و دادستان محترم ارتش برآن پایه قراردارد، واینجانب درآینده استنتاج مهمی ازآن خواهم کرد، یعنی پس از تکمیل کردن داستان این تحریف وتاریخ‌سازی ، برای رئیس‌محترم دادگاه و دادرسان و دادستان‌روشن خواهم‌کردکه این اسناد که پایه کیفر خواست قرار گرفته از نظر قضائی پشیزی ارزش ندارد و بهیچوجه باحقیقت منطبق نیست.

هیچ‌بعید نیست که در آن‌روزها بمن نسبت کمونیستی داده‌باشند اما اسناد مندرج در شفق سرخ دلایل گویائی برای‌غلط بودن این ادعا است ، درآن زمان نیزبه‌غلط هرشخص ناراضی راکمونیست‌می گفتند و کمونیست بودن من‌شاید ناشی از دادستان‌زیر است : در برلن محصلی بود عطائی نام او پسر یکی از اعیان و مالکین بود، درآن زمان مرسوم نشده بود که اعیان زادگان نیز کمونیست‌شوند، ولی‌برای کار شکنی باوچنین‌اتهامی زدند، او با من نسبتی داشت ، از دوران خردسالی وبازیهای کودکانه خاطراتی داشتم ، او بخرج پدرش تحصیل میکرد ، رئیس سرپرستی باو پیشنهاد کردکه رشته‌تحصیلی خودرا عوض و بخرج دولت‌تحصیل کند، او پذیرفته بود و دوسال وقت وسابقه تحصیلی خود را از دست داده‌بود، دوسال تمام بعد از این جریان حقوق تحصیلی اورانمیدادند زیرا یك نورچشمی دیگر جانشین اوشده‌بود،بنابراین اتهام کمونیستی میبایست سرپرستی را از شراورها سازد .

*** خودکشی کرد**

او پس ازدوندگی زیادو شرم‌ساری‌ازخانواده‌اش روزی بسفارت وسرپرستی میرود ، جای سفیر «شارژدافری» بود، او پس ازاتمام صحبت بهمه اعضای سفارت و سرپرستی ازاطاق دفتر باطاق«شارژ دافر» میرود و بایك گلوله‌بزندگی خود خاتمه میدهد ، فردای

آنروز قائم مقام سفیر دعوتی از ایرانیان ازجمله‌ازاینجانب‌واحمدحامی آنروز وآقای مهندس حامی امروز میکند آقای شارژ دافر پرونده مرحوم عطائی راروی میز گذارده بود . شمه‌ای از دوستی وعلاقه خودش باو حرف زد واسناد ومدارکی ، بعقیده خود، در اینمورد خواند و انتظار داشت همه او را مبری بدانند،سکوتی میان‌حاضرین حکمفرما شد، بالاخره من سکوت را شکستم و گفتم جنابعالی بمناسباتی لازم دانسته‌اید این عده را دعوت‌کنید وتوضیحاتی به‌آنها بدهید، ولی ما میدانیم در آن پرونده چه اسنادی هست وچه اسنادی لازم بوده‌باشد و نیست، گفتم به‌نظر من برای اینکه شبهه برطرف شود، کمیسیونی تعیین گردد، وباین موضوع رسیدگی‌کند، باتفاق آراء ایرانیان حاضر درسفارت کمیسیونی تعیین شدکه از جمله‌آنها من و آقای احمد حامی بودیم . اما آن پرونده هرگز در اختیار ما قرار نگرفت ودر عوض‌رئیس سرپرستی که در پاریس بود احضار شدکه تکلیف دانشجویان‌فضول وباصطلاح کمونیست ماجراجو را معلوم کند. او من واحمد حامی را از حقوق دولتی‌محروم ساخت، احمد حامی بایران برگشت و بااقدام تقی‌زاده که گویا وزیر راه بود ازنو بخرج دولت در آلمان مشغول تحصیل شد، من در آنجا کار و تحصیل میکردم ـ مدتها مقاومت کردم ولی بالاخره ناچار بایران برگشتم و در مدت ۷ماه ۵زیمسترکا (تصدیق)رشته فلسفه وعلوم‌تربیتی‌را ازدانشسرایعالی، بادرجه یك بدست آوردم که برای این امر مدالی نیز تصویب شد که‌بمن بدهند ـ اماآن مدال را با حقوق بازنشستگی آخرعمررا به افرادسزاوار تر واگذاشتم .

*** همکاری با ارانی**

گرچه از همکاری من با دکتر ارانی و غیره بیشتر از سی سال گذشته و مشمول عفو عمومی قانونی باتصویب مجلس شورای ملی و تجدید حیثیت شده‌ام ، معذلك برای روشن‌شدن ذهن رئیس‌واعضاءمحترم دادگاه و دادستان محترم باید بدو نکته اشاره کنم که نکته دوم آن نه‌تنهامربوط‌بوضع‌امروزمن‌وامثال من است، بلکه‌باسرنوشت نسل‌جوان امروز و روشنفکران و زحمتکشان‌و غیره تماس دارد ـ در جائی که‌حس مسئولیت اجتماعی موجود باشد و بمیمن واستقلال وآینده مترقی آن علاقه داشته باشند باید باین نکته توجه خاص مبذول شود .

گفتم در حدود سال ۱۳۱۲ که گویا تقریبا معادل سال۱۹۳۳ میلادی است ، بنابه گفته کیفرخواست من در دانشگاه برلن تحصیل میکردم، چگونه بادکتر ارانی حزب کمونیست تشکیل دادم ؟ آنچه که حتمی‌است اینست که‌ارانی‌حدودچهارسال‌زودتر از من بایران امده بود پس آیا در انتظار مراجعت من بود که حزبی تشکیل دهد ؟ در دادگاه کذائی‌شاید بیشتر از ده‌نفر ویا تحقیقا ده‌نفر به ده‌سال زندان محکوم شدند ، پس‌از آن‌محکومیت۸سال و ۶سال و پنج سال نیز فراوان بود ، فقط معدودی به۴سال محکوم شدند که من یکی از آنها بودم

بانی حزب کمونیست نبودم

حالا این سئوال پیش‌می‌آید که تنظیم کننده سندی که کیفر ـ خواست برمبنای آن بنا شده چه نظری داشت که میخواهد تلویحا مراجزو بانیان حزب کمونیست محسوب بدارد ؟ درآن دادگاه‌وکیل تسخیری من خلعتبری بود ،حالاپس از عمری ، در دوران کهولت مفتخرم که بازهم وکیل «تسخیری» من خلعتبری است .

درآن روز ارسلان‌خلعتبری بود و امروز جناب‌سرهنك خلعتبری،وقتی درآن دادگاه دفاع را تمام کردم و تنفس داده شدآقای‌ارسلان‌خلعت‌بری نیز ضمن عده‌ای بامن دست داده و به‌آن دفاع تبریك گفت ، او گفت شما اعتراف کمونیستی ندارید ،بمناسبتی که الان بعرض خواهد رسید باین‌موضوع‌نیزاشاره میکنم‌ـ موقعیکه من دفاع میکردم اغلب پاسبانها و افسرها و حتی بعضی اعضاءدادگاه‌اشك‌میریختند، این اشکها برای متهم دیگری بنام دانشور که شاگرد من و دکتر ارانی در کلاس ۶ ریاضی‌بودریخته می‌شد .

ناتمام

تاریخ مشروطهٔ ایران

تالیف : احمد کسروی

کتابی که دارای اعتبارو شهرت جهانی و بین ـ المللی است

چاپ ششم

در ۱۰۰۰ صفحه مصور انتشار یافت

موسسه انتشارات امیر کبیر

سینما تئاتر کسری نمایش میدهد

از فردا صبح

جدیدترین پدیده شگرف وممتاز سینمای شوروی

ماهلت

اثر ویلیام شکسپیر

سینماسکوپ ـ دوبله بفارسی در استودیو مولن روژ

شروع سئانسها ۱۱صبح ۱۵ر۲ـ۳۰ر۴ـ۴۵ر۶ـ۹ بعدازظهر

برنامه‌آینده تئاتر ازاول‌فروردین ۱۳۴۵

ازدواج بسبك ایتالیائی

موتورهای معروف «کیس» آمریکا بقدرتهای مختلف رسید

برای چاه عمیق یا نیمه عمیق خود هرنوع پمپی راکه میخواهید انتخاب کنید بشما توصیه میکنیم

موتور کیس بهترین ومطمئن ترین قوه محرکه برای پمپ شما است "

CASE

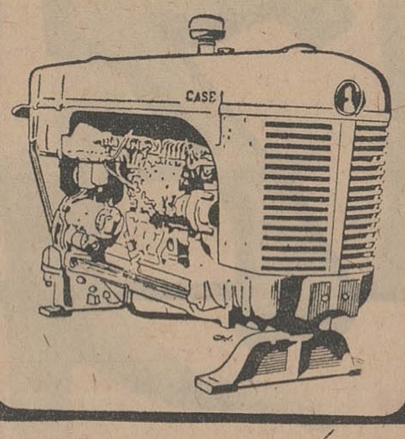

نمایندهٔ انحصاری موتور و ماشین آلات کشاورزی و راهسازی کارخانجات معروف کیس آمریکا در ایران

شرکت سهامی اتفاق خیابان شاهرضا پیچ شمیران ـ تلفن ۷۲۷۹۹-۷۲۹۹۸

«تاتوره» دو کودک را مسموم کرد و سومی را کشت

مادر یکی از بچه‌ها پس از مشاهده علائم مسمومیت ، بگمان اینکه فرزندش «جنی» شده اورا نزد دعانویس برد و برایش دعا گرفت وچون خوب نشد اورا به بیمارستان رسانید

محترم بیات وحسین ایمانی دوکودکی که از مرگ نجات یافته‌اند

دیشب سه کودک دراثر خوردن «تاتوره» که به‌سیب خاردارمعروف است شدیدا مسموم شده و به بیمارستان لقمان‌الدوله انتقال یافتند. یکی ازاین سه کودک دراثرمسمومیت شدید جان سپرد .

طفلی که در اثر این حادثه درگذشت مهری نجاتی نام داشت وسه سن ونیمه بود . مهری را از شاهدشت شهریار به‌بیمارستان آورده بودند .

*** جنی شده بود !**

علی بیات پدر یکی دیگر از مسمومین که فرزند دوسال ونیمه خودرا از شاهدشت شهریار به بیمارستان آورده بود درباره مسموم شدن فرزند خود بخبرنگارما گفت: من درشاهدشت بکار کشاورزی اشتغال دارم . دیروز عصر که به خانه آمدم مشاهده کردم که دخترم محترم درحال اغماء بسر میبرد وقتی ازمادرش علت را سئوال کردم گفت: محترم باتفاق مهری نجاتی برای بازی از خانه خارج شدند و چند ساعت بعد او بخانه آمد واز من آب خواست وقتی آب خورد ناگهان بزمین افتاد شروع بناله کرد. چون رنگ روی او قرمز شده بود وحرف نمیزد، من تصور کردم که او «جنی» شده از این جهت او را پیش یك دعانویس بردم .

دعانویس دو دعا نوشت و بمن داد که یکی را درآب حل کرده و آنها دچار مسمومیت شده فورا به بچه دادم خورد و دیگری را در بازوی راست او بستم تا معالجه شود. ولی چون این دعاها مفید واقع نشد او را بتهران آوردیم .

وی افزود دراثر کوشش آقای دکتر فرزام بچه‌ام نجات یافت ولی متاسفانه طفل دوستم دراثر مسمومیت شدید جان داد .

*** سالم رفت**

سومین کودك مسموم شده حسین ایمانی نام دارد وشش ساله است. مادراین بچه میگفت : خانه ما در اطراف خیابان سیدخندان است . دیروز پسرم سالم از خانه خارج شد ودرهمان حوالی ببازی مشغول گردید . قبل‌ازآنکه از خانه خارج شود من یك سیب دست او دادم. ساعتی بعد وقتی بخانه برگشت ، اظهار داشت که گرسنه است . من قدری «حلوا» باو دادم ولی چند دقیقه بعد رنگش قرمز شد و بنا کرد به لرزیدن که بلافاصله او را نزد دکتری بردم ودرآنجا چون فهمیدم وسیله «تاتوره» مسموم شده بچه‌ام را به بیمارستان لقمان‌الدوله آوردم .

*** توصیه بپدران ومادران**

آقای دکتر فرزام درباره این حادثه بخبرنگارما اظهار داشت که به پدران ومادران توصیه کنید که درصورتیکه احساس کردند که کودك

چاقو کشید وگلوله خورد !

نیمه شب گذشته یك جوان ۲۷ ساله که درنتیجه اصابت گلوله به پایش مجروح شده بود ببیمارستان سینا منتقل گردید و تحت معالجه قرار گرفت .

مجروح که حسن تراب‌پور معروف به «حسن قزوینی» میباشد بقراری که مامورین گفته‌اند سابقه‌شرارت دارد و دیروز پس‌از آنکه یکی از دوستانش را با چاقو مجروح کرد بمامور پلیس نیز حمله برد .

خبرنگارما گزارش میدهد : دیشب حسن تراب پور باتفاق دوستانش بکافه آسیا در سه راه شاه رفت . نیمه شب بین وی و یکی‌از دوستانش بنام علی قلی ۲۵ ساله نزاعی درگرفت و هردو از کافه بیرون آمدند . در بیرون کافه حسن باچاقو ضربه‌ای به‌علی زد ولی مامور پلیس سر رسید و برای جلوگیری ازنزاع اقدام کرد. حسن مجروح را رها کرده باچاقو بطرف پلیس حمله برد . پاسبان برای دفاع از خود یك تیر هوائی شلیك کرد و چون حسن دو باره بطرز خطرناکی بوی حمله نمود گلوله دوم را شلیك کرد و این گلوله بپای حسن خورد . ضارب

حسن تراب پوردربیمارستان

که ازناحیه پا مجروح شده بودبه بیمارستان سینا ،منتقل گردید و پرونده وی‌درکلانتری مرکزتنظیم گردید و بازپرس دادسرا قرار بازداشت حسن تراب‌پور را صادر کرد تاپس‌از خاتمه معالجه تحویل زندان شود .

باران باعث مرگ یکنفر شد

دوزن درنتیجه فرونشستن حیاط درچاه افتادند ومجروح شدند

مقدمه کریمی

حوریه کریمی

بارندگی دیروز تهران حوادثی ببار آورد که مهمترین آنها مرگ یکمرد ۳۶ ساله بعلت سقوط از پشت بام و مجروح شدن دو زن بسبب افتادن در چاه بود

مسبب وحدتی که درگاراژکاوسی در خیابان جیحون کارمیکنند، هنگامی که ریزش باران شدت یافت برای باز کردن ناودان به پشت‌بام رفت ولی بعلت لیز بود پشت‌بام لیز خورد به پائین افتاد و کشته شد .

درچاه فرو رفتند

یك مادر و دختر باسم حوریه کریمی ۶۵ ساله و مقدمه کریمی ۳۵ ساله ، هنگامی که در حیاط خانه در نزدیکی کوی نیروی هوائی سرگرم شستن ظرف بودند ، حیاط فرو رفت ومادر ودختر بداخل چاه خانه افتادند .

مقدمه دیروز مهمان داشت و پس‌از صرف ناهار چون درشستن ظرفها عجله داشت ، بامادرش در حیاط خانه کنار حوض مشغول بود که حیاط خانه فرورفت . مهمانان آنهارا از چاه بیرون کشیدند و چون مجروح شده بودند به بیمارستان منتقل شدند .

از فرداصبح درسینماهای

پلازا ـ ادئون

سلاطین بی‌رقیب دنیای کمیك سینمای جهان تهران را غرق‌در سرور وشادی میکنند

ساعت ۹٫۱۵ بعداز ظهر روزشنبه وساعت ۱۱ صبح روز یکشنبه فیلم «سالهای طلائی لورل‌وهاردی» در سینماپلازا بزبان انگلیسی نمایش داده میشود .

روغن زیتون

ناب

خالص و مطمئن

فرش رضوی تلفن ۶۲۸۰۰۰

خریدار فرشهای کهنه صادراتی یا تعویضی با نو در منازل .

قبوض اصلاحات ارضی

بیواسطه خریداریم چهارراه یوسف‌آباد ساختمان پیروزشماره ۹ـ نیلچی‌ـ عشاقی تلفن ۴۳۳۹۲

از امشب درسینماهای

دنیا ـ نادر ـ مراد

رامسر ـ کارون ـ جهان ـ فلور

صنعت سینما درسری فیلم‌های داستانی هزار ویکشب فیلمی بعظمت سندباد ، علی‌بابا، علاءالدین این‌سه اعجوبه غول‌آسا تاکنون بوجود نیاورده است .

آغاز دومین هفته نمایش درسینماهای

میامی ـ سهیلا ـ سیلوانا

ونوس ـ فردوسی ـ پرسپولیس ـ فری ـ المپیا ـ ستاره

همکاری ایران و عرب

بقیه از صفحه هشتم

مجللی دارند آرامگاهی شایسته بنا نمایند .

*** اسلام انحصاری نیست**

موقعیکه اعلیحضرت ملك‌حسین‌مرا بسفارت کبرای‌اردن‌دردربار شاهنشاهی مفتخر فرمودند حس کردم که عزیمتم باین کشور تاحدی تمایلات قلبی و احساسات ووفاداری‌مرانسبت بکشوری که استادان مرا پرورده است، اقناع مینماید و جلوه‌ای از حس حقشناسی من نسبت باستادان است که لغت‌مرا حفظ کردند و قرآن مرا تفسیرنمودند ودرپرتو مولفات ارزنده ایشان باحکام فقه وشرع اسلام پی بردم و بیاری دانش آنان باین‌امر یقین پیدا کردم که‌دین اسلام «مونوپول» عربها نیست وبالاتراز آنست که در انحصار ملت بخصوصی باشد،چه‌خداوند متعال‌خطاب برسول‌اکرم میفرماید «وما ارسلناك الارحمه‌اللعالمین» یعنی تو مظهر لطف ورحمت بی‌دریغ مایتمام جهانیانی . چون بایران آمدم باشاه کاردان و دوراندیش وبااراده ودلیری دیدم که ملت خودرا بصوب ترقی و تعالی‌سوق میدهد ودراینجا دریافتم چگونه‌انقلاب سفید میتواند ملتی‌را بدون خونریزی باوج کمال رساند .

دراین کشور مشاهده کردم که اصلاحات بی‌جنجال وسروصدا وبدون شعارهای تبلیغاتی پرزرق‌و برق انجام میگیرد واین اصلاحات اصیل وخودی است‌نه‌عاریه ووام ازبیگانه ، اصلاحی است‌که هدف‌آن‌برقراری‌عدالت‌اجتماعی واحتراز از تبعیض واختلاف طبقاتی می‌باشد، اصلاحی است‌که بامیراث اجتماعی مامغایرتی ندارد و عقایدمردم رامنهدم نمیسازد ، دراینجا شاهد صنعتی کردن کشور وانجام طرح‌های عمرانی گوناگون وبنای سد های‌عظیم وناظر تشکیل سپاه دانش بمنظور مبارزه با بیسوادی و سپاه بهداشت بقصد نبرد علیه بیماری بودم ،شاهد تمام این امور وانجام طرحهای عمرانی بیشمار دیگری بودم که‌از کثرت و تنوع چنان مینمود که سرتاسر کشور بصورت کارگاه صنعتی بزرگی‌درآمده است .

*** سیاست ایران**

ناظر سیاست‌دولتی‌بودم که‌بدوستی تمام دولو به‌برادری ملت عرب‌علاقمند است و بیش ازهر چیز این امرموجب خرسندیم گردید که‌احساس کردم مهمترین معضلات مایعنی مسئله فلسطین‌رادر ایران‌بخوبی درك کرده‌اند وبیاری مظلومان گرائیده‌اند و برای بدست آوردن‌حق‌قانونیشان‌در استرداد میهنشان فلسطین‌عهدو پیمان‌بسته‌اند. و حالا که اراده اعلیحضرت ملك حسین‌براین قرار گرفته که‌وزارت امور خارجه بمن سپرده شود و مشکلات منصب جدید در برابر چشم مجسم شده ، حس میکنم سخت‌ترین مشکلات‌من اینست که این کشور عزیز را باید ترك کنم.

*** ایران واردن**

انتظار نداشته‌باشید بعنوان‌وزیر امور خارجه تعهد کنم که در راه تحکیم روابط ایران و اردن‌خواهم کوشید ، چه استحکام روابط ما و شما بحد کمال رسیده و این علائق نمونه و ایده‌آل است و از دوستی گذشته بصورت برادری در آمده است، اعلیحضرتین شاهنشاه و ملك حسین برادرند و مردم دو کشور بحکم «الناس علی دین ملوکهم» در این راه از دو رهبر عالیقدرخودتبعیت میکنند ،ماموریت من حفظ و حراست این برادری در برابر تندباد حوادث‌سیاسی و جلوه‌گر ساختن‌این علائق وبهره‌برداری از آن در کلیه شئون‌بسود دو کشور و دوملت است . و ایمان راسخ‌دارم‌که همکاری این دوملت باستانی یعنی ایران و عرب بنفع بشریت و صلح و سلام خواهد بود. در قدیم نیز در پرتو تعالیم دین مبین کاخ تمدن درخشان اسلامی روی شانه‌های‌این دوملت بپاخاست و طلیعه عصر رنسانس اروپا بود پس‌باید‌گفت که همکاری وبرادری مایك اصل مسلم و یك واقعیت اساسی است و اختلاف و نقار ما برخلاف قاعده واصل است .

خانمها ـ آقایان :

اکنون که مراتب اعجاب خود را نسبت به ترقیات درخشان این کشور و علاقه قلبی خود را نسبت بشما ملت نجیب بیان کردم اجازه میخواهم بگویم هیچ نقص و عیبی دراین قوم نیست جزاینکه میهمان آنها در پرتو لطف و مهربانیشان یار و دیار وحشم همه را فراموش میکند .

*** استوارنامه‌های معنوی**

طبق «پروتکل» و مقررات‌دیپلماسی اگر چه تعیین کنسولهای افتخاری معمول است تعیین اشخاصی بعنوان سفراء کبارافتخاری معمول‌ومتعارف نیست ، معذلك‌من میخواهم عنایات عالیه‌وعواطف مخصوص‌اعلیحضرت شاهنشاه آریا مهروقدردانی‌ذیقیمت رجال‌دولت و مهر و محبت صادقانه ایرانیان را نسبت بخود بعنوان استوارنامه های معنوی تلقی نموده بخود حق دهم سفیر افتخاری‌ایران در کشور های عربی باشم و در راه ادای این وظیفه سعی خواهم کرد برای‌معرفی ترقیات روزافزون‌ایران و شناساندن‌مکارم اخلاقی این‌ملت نجیب‌در کشور های عرب وبین‌ملل عربی مبلغ خوبی باشم و مردم‌این کشور ها رابه بر قرار نمودن‌روابط برادرانه با ایرانیان دعوت نمایم .

خانمها ـ آقایان ـ قبل‌از اینکه‌این کشور عزیز راترك کنم میخواهم با گفته‌شاعر عرب شمارا مخاطب ساخته بگویم «یاران عزیز همچنانکه مابیاد شما هستیم شمانیز بیاد ماباشید . باشد که‌این یاد آوری مادورافتادگان رابشما نزدیك کند».

درپایان باتکرار مراتب امتنان عمیق خود و همسرم ازاینهمه لطف و بزرگواری آرزوی سلامت شاهنشاه عظیم‌الشان ورهبر خردمند ایران و آرزوی ترقیات روزافزون‌این سرزمین عزیزرا تحت توجهات معظم‌له‌مینمایم.

درسازمان اصلاحات ارضی کل کشور
۴۵ نفر از کار معاف گردیدند

امروز ۴۵ نفر از کارمندان‌وزارت کشاورزی که در سازمان اصلاحات ارضی کل کشور بکار مشغول‌بودند بعلت عدم امکان استفاده از وجود آنان از خدمت درسازمان مزبورمعاف گردیدند .

آقای دکتر ولیان معاون وزارت کشاورزی و سرپرست سازمان اصلاحات ارضی کل کشور صبح امروز ضمن اظهار این مطلب گفت «چون اهمیت اجرای صحیح وسریع برنامه‌های اصلاحات ارضی از هر نظر مورد توجه شاهنشاه آریامهر میباشد ، ایجاب مینماید که‌همواره دست آن عده از مامورینی که‌بنحوی نمیخواهند یا نمیتوانند وظائف‌محوله بخود را انجام دهند از کارها کوتاه شود طی یکسال گذشته سازمان اصلاحات ارضی کل کشور تعداد ۵۴۷۸ فقره شکایت از نحوه انجام وظیفه مامورین دریافت نموده که بکلیه آنان‌رسیدگی نموده و کارمندان خاطی را مورد تعقیب قانونی قرار داده است و نیز برای رسیدگی به نحوه اجرای قوانین اصلاحات ارضی یك‌هیئت بازرسی امروز بکرمان‌اعزام گردید.

شرکت تعاونی کارمندان وزارت کشور

روز گذشته جلسه ای در حضور وزیر کشوروبا شرکت معاونین‌مدیران کل و روسای ادارات وزارت کشور تشکیل شد و پیرامون تشکیل شرکت تعاونی وزارت کشور تصمیماتی اتخاذ گردید و اساسنامه آن بتصویب رسید. کارمندان ادارات تابعه وزارت کشور نیز با خرید سهام عضو شرکت تعاونی خواهند شد .

تقویم اطلاعات

چهارشنبه ـ یازدهم اسفندماه ۱۳۴۴ ـ نهم ذیقعده ۱۳۸۵ ـ دوم مارس ۱۹۶۶

اذان صبح ساعت ۵ و ۴ دقیقه
طلوع آفتاب ساعت ۶و۳۴دقیقه
غروب آفتاب ساعت۵و۵۱ دقیقه

برنامه امشب

تلویزیون ایران

۵٫۰۱ اعلام برنامه
۵٫۰۴ آموزشی ـ ریاضیات
۵٫۳۰ خردسالان
۶٫۰۰ تدریس زبان انگلیسی
۶٫۳۰ پلیس وراهنمائی
۷٫۰۰ فیلمهای خبری
۷٫۱۵ قرعه‌کشی تاید
۷٫۳۰ آشپزی
۸٫۰۰ برنامه‌هنری وزارت‌فرهنك و هنر
۸٫۳۰ ماوریك
۹٫۳۰ بلنداکس
۱۰٫۰۰ اخبار فیلمهای خبری
۱۰٫۳۰ تئاتر وزارت فرهنك و هنر (بعد از بیست سال)
۱۱٫۳۰ پایان برنامه

برنامه امشب

تلویزیون امریکا

۴٫۰۰ والت‌دیسنی نمایش‌میدهد
۵٫۰۰ برنامه دوبی گیلیس
۵٫۳۰ اخبار تلویزیونی
۶٫۰۰ خلاصه اخبار جهان
۶٫۰۵ داستان جان‌گلن
۶٫۳۰ رمز لغات
۷٫۰۰ برنامه پلیسی
۷٫۳۰ آلدی گریفیت
۸٫۰۰ نبرد
۹٫۰۰ خلاصه اخبار جهان
۹٫۰۵ فیلم سینمائی بنام«صدای طبل»

جالبترین ـ عمیقترین وشیرین‌ترین کتاب فصل

برای که آواز بخوانم؟

نوشته : ر. اعتمادی

درآن لحظات که خورشید، گرد طلائی خود را برشهر تهران بیدریغ نثار میکرد، این دخترها دهان خوش ترکیب و نرم خودرا بتعریف خاطرات شیرین تابستانی باز کرده بودند.
چقدر حرف داشتند، چه رازهاکه در سینه نازکشان انباشته بود خدا میداند ...
این‌کتاب راازکتابفروشیها وروزنامه فروشیها خریداری کنید

پخش در تهران بوسیله انتشارات آسیا و در شهرستانها بوسیله نمایندگیهای اطلاعات

شب جمعه ۱۱ ذیقعده مصادف است با میلاد حضرت ابوالحسن علی بن موسی‌الرضا امام هشتم بدین مناسبت مجلس جشن درچهل ستون مسجد جامع منعقد و جناب آقای حلبی واعظ شهیر مستفیض میفرمایند . امید است مومنین باشرکت‌خودتعظیم شعائرمذهبی‌فرمایند
الاحقر عبداله‌بن مسیح الطهرانی

دبیران فیزیك توجه فرمایند

جعبه فیزیك برای مدارس‌که میتوان ۱۲۰ آزمایش در مباحث حرارت ـ مکانیك ـ نور ـ الکتریسته و مغناطیس انجام داد واردشد.
بهای دستگاه کامل درجعبه چوبی لوکس فقط ـ ۲۹۵۰۰ ریال.
برای‌مشاهده بشرکت علم‌نو خیابان تخت جمشید خیابان بندرپهلوی شماره ۲۳ تلفن ۶۹۲۲۴ مراجعه فرمائید

مجالس ترحیم و یاد بود

بدین وسیله فوت مرحوم آقای **حاج صفرعلی موتمنی** بزرك خاندان موتمنی را به اطلاع‌آقایان بازرگانان و اتحادیه های بازرگانی میرساند مجلس ترحیم آن مرحوم در ساعت ۹ الی ۱۱ صبح روز شنبه ۱۴ اسفند در مسجد مجد منعقد است . **اطاق بازرگانی تهران**

انا لله و انا الیه راجعون

با نهایت تاسف فوت‌آقای **حاج صفرعلی موتمنی** بزرك خاندان موتمنی را به اطلاع علماء اعلام میرساند . مجلس ختم آن مرحوم درساعت ۹ صبح شنبه ۱۴ اسفند در مسجد مجد منعقد میباشد .

حاج سید جعفر افجه‌ای . حاج سید ضیاءالدین فیض‌مهدوی .حاج‌عبدالله‌ثقةالاسلامی

فوت ناگهانی آقای **حاج صفرعلی موتمنی** بزرك خاندان موتمنی راکه از تجار بنام ونیکنام بودند به اطلاع اعضاء اتحادیه و سندیکا می رساند . مجلس ختم آن مرحوم در ساعت ۹صبح در مسجد مجد منعقد است .

سندیکای چای کشور . اتحادیه صنف لاستیك فروش . اتحادیه صنف لوازم فروش قاسم قامت‌رسا . اتحادیه صنف نمایشگاههای اتومبیل آ ـ ۲۹۵۹۳

بدین وسیله فوت جنت مکان آقای **حاج صفرعلی موتمنی** پدر آقای مهدی موتمنی را به اطلاع میرساند . مجلس ختم آنمرحوم در روز شنبه ۱۴ اسفند ۴۴ از ساعت ۹ الی ۱۱ در مسجد مجد منعقد میگردد .

شرکت سهامی کنسرسیوم کارخانجات صنعتی اتوبوس سازان ایران

با نهایت تاسف فوت ناگهانی آقای **حاج صفرعلی موتمنی** بزرك خاندان موتمنی پدرآقای مهدی موتمنی را به اطلاع میرساند . مجلس‌ختم آنمرحوم روز شنبه ۱۴ اسفند ۴۴ ساعت ۹ الی ۱۱ در مسجد مجد منعقد میباشد .

شرکت سهامی کنسرسیوم حمل ونقل‌ایران

خانواده های : موتمنی شاهنده/ بلوریان . یزدی زاده . گلدوست . مهدوی . مسگرزاده . طاهانژاد . کوثری . خاکزاد . مشایخی.حریری. تولائی . کرمانیان . اردوبادی . صاحب.کاشانی پور . اخلاقی . فولادی .دکتر ارسطا .هورسان. اکبراف . زرینه . مجیدی . حمیدی .منوچهری . قبائیان . موسوی . علی کرمی . کویلی . جهانشاهی . نادر . وفائی فوت نابهنگام آقای **حاج صفرعلی موتمنی** بزرك خاندان موتمنی را به اطلاع میرساند مجلس ختم مردانه از ساعت ۹ الی ساعت ۱۱ روز شنبه ۱۴ اسفند ماه۴۴ درمسجد مجد ومجلس ختم زنانه از ساعت ۳ الی ۵ بعداز ظهر همان روز در منزل شخصی آنمرحوم واقع در میدان ژاله خیابان حریرچیان کوچه جنانی کاشی ۵ منعقداست .

مهدی موتمنی . هادی موتمنی . رضا موتمنی . مرتضی موتمنی . اسماعیل شاهنده. حاج محمدعلی بلوریان . اسدالله بلوریان . جعفریزدیزاده . حبیب‌اله یزدیزاده . محسن یزدی‌زاده . علی گلوز . محمد مهدوی . احمد مهدوی . محمود مهدوی . حاج محمد حسین مسگرزاده . علی‌اکبر مشایخی . قوامیان . خاکزاد . سرتیپ مسعود حریری . حاج جواد حریری . حاج عبداله حریری . حاج سید رضا تولائی . حاج مرتضی تولائی . حاج حسن کرمانیان . حاج غلامحسین صاحب. حاج باقر صاحب . حاج‌اکبر کاشانی پور . محسن‌کاشانی پور . اسمعیل هورسان . عبدالله رضویون . رحیم اکبراف . حسین زرینه . حمید مجیدی . محمد مجتهدی . اسمعیل حمیدی . انور حمیدی. جمشید منوچهری . احمد منوچهری . احمد قبائیان.حاج علی‌اکبر موسوی. ابوالفتح‌طه‌نژاد. عباس کوثری . هاشم کوثری . زین‌العابدین کوثری . علی‌اشرف کویلی .فتوت و محمود آبادی ۱ـ۲ آ ـ ۲۹۵۹۳

بعموم افراد خانواده های عزادار بویژه بازماندگان آنمرحوم مصیبت وارده را تسلیت میدهیم .

مراسم شب هفت **بانو معصومه بدرخانی** از ساعت سه‌تا پنج بعداز ظهر روز پنجشنبه دوازدهم اسفند ماه ۴۴ برمزار آنمرحومه واقع در ابن‌بابویه برگزار خواهدشد .
آ ـ ۲۹۵۱۱ **خانواده بدرخانی**

سازمان مرکزی شرکتها وابسته به‌وزارت اقتصاد بدین وسیله فوت ناگهانی شادروان **ولی‌اله تیموریان** راننده کارخانه قند یاسوج‌را که در راه انجام وظیفه فوت نموده است‌به اطلاع همکاران میرساند . مجلس ختم آن مرحوم از ساعت ۳الی۵ بعد از ظهر روز پنجشنبه ۱۲ اسفند جاری در مسجد ارك برگزار خواهدشد.
سازمان مرکزی شرکتها وابسته بوزارت‌اقتصاد

با نهایت تاسف فوت مرحوم **ولی‌تیموریان** را باطلاع دوستان و آشنایان میرساند .
مجلس ختم مردانه روز پنجشنبه۱۲ر۱۲ر۴۴ از ساعت ۳الی۵ بعداز ظهر در مسجد ارك و مجلس ختم زنانه در همان روز در منزل‌آنمرحوم واقع در نازی‌آباد جنب ایستگاه بانك منعقد خواهد بود .
خانواده تیموریان . محمد جهانگیری

بعموم‌همکاران بویژه‌خانواده آنمرحوم‌مصیبت وارده را تسلیت میدهیم .

با کمال تاسف درگذشت‌ناگهانی شادروان **قاسم بایگان** همسر بانو نیم‌تاج حکیم نژادبرادر خانم آقای مجید آرین و برادر آقایان هاشم . اسداله . خان‌بابا و عزت‌اله بایگان را باطلاع کلیه دوستان و بستگان و خانواده های وابسته میرساند . مجلس تذکر زنانه ومردانه آن‌مرحوم در روز پنجشنبه ۱۲ اسفند ماه از ساعت ۳ونیم تا۵ونیم بعداز ظهردر طالار جدید خانقاه‌حضرت صفی علیشاه واقع در خیابان خانقاه برقرار خواهد بود . **فضل‌اله بایگان . ابوالحسن امیر ابراهیمی (امیرمعتضد)**
بخانواده محترم بایگان مصیبت وارده را تسلیت میدهیم .

با کمال تاسف فوت فقید سعید آقای**حاج محمد آذر** پدر گرامی همکار عزیز آقای حاجی علی آذر را باطلاع دوستا نو آشنایان می ـ رساند . بهمین مناسبت مجلس ختمی از ساعت ۹ الی ۱۱ پنجشنبه ۱۲ر۱۲ر۴۴ از طرف‌شرکت پادرا درمسجد حاج حسن‌واقع‌در خیابان‌شاهپور ارامنه برگزار میگردد .
عبدالمجید بختیار . دکتر مهندس جمالی. مهندس پرویز فروتن . مهندس شهبازی

با کمال تاسف فوت فقید سعید آقای**حاج محمد آذر** پدر گرامی همکار عزیز آقای حاج‌علی آذر را باطلاع دوستان و آشنایان میرساند . بهمین مناسبت مجلس ختمی از ساعت ۹ الی ۱۱ روز پنجشنبه ۱۲ر۱۲ر۴۴ از طرف شرکت مرجن در مسجد حاج حسن واقع در خیابان شاهپور ارامنه برگزار میگردد .
اسفندیاری . بختیار . ضرغام بختیاری

با کمال تاسف‌و تاثر درگذشت فقیدسعید آقای **حاجی محمد آذر (تبریزی)** بزرك خاندان آذر را باطلاع دوستان و آشنایان می رساند . مجلس ختم آن مرحوم از ساعت ۹ الی ۱۱ صبح روز پنجشنبه۱۲ر۱۲ر۴۴ در مسجد حاجی حسن واقع در خیابان ارامنه خیابان شاهپور برقرار و مجلس ختمی هم در همان روز در تبریز و مشهد منعقد خواهد بود .
حسین‌آذر . حسن‌آذر .حاجی علی‌آذر.حاجی حسین کاربه . دکتر محمود بهمن یار .سرهنك بهمن‌یار.حاجی سید حسین‌سیدرضی (رضوی). مهندس حسن سید رضی . علی سیدرضی . جواد خدادادی . عباسعلی اهتمام . دکتر علی اهتمام . جعفر اهتمام . حاجی غلامعلی فخلعی. ایزدی . حاجی سیدمحمود درکه . حاجی‌ابطحی. حسن شیرازی .منصور شیرازی .خانواده‌نوبری

تسلیت

جناب سروان احمد مهندس
درگذشت پدر گرامتان را تسلیت عرض بقاء شما و خاندان محترم را از خداوند آرزومند است . **شرکت سهامی ساختمانی پاسارگاد**

آقای اسدالله بایگان
مصیبت وارده را بشما وخانواده محترمتان صمیمانه تسلیت عرض نموده صبر و شکیبائی را از خداوند متعال مسئلت داریم .
صفیه نشاط .آنیك هارطونیانس.مهندس ابوطالب گوهریان .مهندس حسن‌مرتضائی‌فرد. مهندس محمود صرافان . جلال عربشاهی .هادی تبریزی . ایرج منوچهری . رضا منجم باشی. سناسر آقاخانیان . باقر گوهریان . عباس تقی‌زاده . حسین مرتضوی

خانواده محترم آذر
بدین وسیله مصیبت وارده را به آن خانواده گرامی تسلیت میگوئیم .
آ ـ ۲۹۵۵۵ **مهندس منوچهر رضا وبانو**

جناب آقای دکتر لشگری
در مصیبت وارده به آن خانواده محترم‌خود را شریك میدانم . **عبدالمحمد فرح**

سرکار علیه خانم قدیمی نوائی
درگذشت رامرد شریف شادروان محاسب الدوله قدیمی نوائی‌قلب‌کلیه اقوام ودوستداران آنمرحوم را جریحه‌دار نمود این مصیبت دردناك را بسرکار علیه و فرزندان برومند آن مرحوم تسلیت عرض نموده و از درگاه ایزد یکتا صبر و شکیبائی برای آن خاندان محترم مسئلت مینمائیم . **سرور ساویز . فخری شیبانی. محمدعلی نوائی .میراحمد شیبانی .ایرج‌ساویز. تورج نوائی .**

جناب سروان احمد مهندس
مصیبت وارده را تسلیت عرض بقاء شما و فامیل محترم را از خداوند مسئلت دارد .
آ ـ ۲۹۵۰۷ **سروان مهندس توکلی**

تیمسار ارتشبد دکتر بهرام آریانا
افسران . درجه داران و افراد لشگر ۶ مشهد درگذشت شادروان بانو ملك تاج‌آریانا را تسلیت عرض سلامتی بازماندگان را ازخداوند بزرك آرزو دارند . **سرلشگر فرخ‌نیا**

جنابان آقایان مهندس اسکندر و مهندس سیاوش ارجمند
با نهایت تاسف و تاثر فوت آقای رحیم ارجمند پدر بزرگوارتان را تسلیت عرض نموده بقای عمر آقایان و سایر بازماندگان راازدرگاه ایزد متعال خواستاریم .
هیئت مدیره و کارمندان شرکت سهامی‌کولاك ایرمك آ ـ ۲۹۵۱۹

جناب آقای سعیدائی و بانو
ما را هم در غم خود شریك بدانید .
آ ـ ۴۳۳۴۲ **آبادان ـ پرمرو بانو**

فوت مرحوم مرتضی خسروی که از رفیق بازان بی همتا و پاك‌نظر و خدمتگزار حقیقی جامعه بوده باعث تاثر عمیق دوستان و آشنایان گردید مااین مصیبت عظیم رابخانواده آن‌مرحوم مخصوصا بانو حوری خسروی تسلیت عرض نموده بقای عمر وسلامت‌فامیل داغدیده‌آنمرحوم را از خداوند خواهانیم .
عبدالطیف نقشینه .بهمن نقشینه .جمشید نقشینه . مهندس دارا نقشینه . مهندس علی شهیدی . محسن توکلی . دکتر رضا نقشینه. پرویز نقشینه .

سرور گرامی جناب آقای خدایاری
با اندوه فراوان خود را در مصیبت وارده شریك میدانم . **ساوه ـ سیدرضا موسوی**

جناب آقای منوچهر سعید وزیری نماینده‌محترم مجلس شورای ملی
مصیبت وارده به آنجناب را از طرف خود و کارمندان اداره آموزش و پرورش و دبیران و آموزگاران دبیرستان ها و دبستان های‌ابهر تسلیت عرض می‌نمایم .
رئیس اداره آموزش‌و پرورش ابهر .عبداله عبداله‌رجائی

جناب آقای علی اکبر خسروی
با نهایت تاسف و تاثر مراتب تسلیت و همدردی خود را بمناسبت درگذشت شادروان مرتضی خسروی به خانواده های محترم‌خسروی ربیعی و رفیعی تقدیم‌صبر و شکیبائی‌بازماندگان را از خداوند مسئلت دارد .
رئیس بانك ملی شعبه آمل ـ عباس دهقان

جناب آقای یوسف حقیقی
با نهایت تاسف درگذشت پدر ارجمندتان را تسلیت میگوئیم .
سد امیر کبیر : شوکتی . ستاری . ابری. دکتر صفاریان . مهندس عمومی . طهماسبی . سیلی . فراشاهی . طاهری . رهنما

جناب آقای حکمی معاونت محترم اداره‌کل بازرسی وزارت آموزش و پرورش
مصیبت وارده را تسلیت عرض بقای عمر جنابعالی و سایر بازماندگان را از درگاه‌خداوند متعال خواستارم .
آ ـ ۲۹۵۳۳ **مشیر اوبهی**

کنفرانس هفتگی مرکز پزشکی فیروزگر
پنجشنبه ۱۲ر۱۲ر۴۴
محل : سالن کنفرانس شروع : ساعت ۱۱ صبح
موضوع : ۱ـ هموفیلی اکتسابی
۲ـ اسپوندیلیت بروسلی

تبریکات

همکاران شریف آذربایجان غربی
افتخار همکاری شما را با رئیس مهربان و صدیق چون‌آقای داودی بحضورتان تبریك‌عرض میکنیم.
مهدی موسی زاده ـ علی موسی زاده ـ حسین‌موسوی‌سعید ـ محمود موسوی سعید ـ احمد سایبانی

جناب‌آقای مهندس‌دانائی
دبیران‌و کارکنان‌دبیرستان‌علمیه انتصاب‌شایسته آن جناب را بسمت ریاست اداره کل آموزش و پرورش سمنان تبریك میگویند .
نصیری ـ ادیمی ـ مهندس ملك محمدی ـ ستوده ـ فروزانفر نجفیان ـ رضائی ـ عطارنژاد

جناب آقای داودی
انتصاب شایسته شما را بمدیریت کل آموزش و پرورش آذربایجان‌غربی تبریك عرض میکنیم.
مهدی‌موسی‌زاده ـ علی موسی‌زاده ـ احمد سایبانی ـ حسین موسوی سعید ـ محمود موسوی سعید

جناب‌آقای مهندس بزرگزاد مدیریت محترم اداره کل راهداری
حسن انتصاب آقای سیروس حکیمی را به ریاست اداره آموزش تبریك عرض نموده و امید موفقیت برای ایشان دارم.
علی حسینی

آقای سیروس‌حکیمی
انتخاب آنجناب را بریاست اداره آموزش کل راهداری‌وزارت راه تبریك میگویم . **اسدالله قهرمانی**

جناب‌آقای سیروس حکیمی
با انتخاب آنجناب بریاست اداره آموزش کل راهداری‌امید موفقیت برایتان دارم. **ناصر سلحشور**

جناب آقای سیروس حکیمی
حسن انتصاب آنجناب بریاست اداره آموزش کل‌راهداری را تبریك میگویم. **حسن حدادزاده**

جناب آقای سیروس حکیمی
انتصاب آنجنا ب‌رابریاست‌اداره آموزش راهداری وزارت راه تبریك عرض مینماید. **فریدون‌فرهمند**

جناب آقای سیروس‌حکیمی
توفیق آنجناب را در اداره آموزش کل راهداری وزارت راه خواستارم. **پرویز نفیسی**

جناب آقای سیروس حکیمی
انتخاب آنجناب را بریاست اداره آموزش کل راهداری تبریك عرض میکنم. **منفرد**

جناب آقای سیروس حکیمی
حسن انتخاب آنجناب را بریاست اداره آموزش اداره کل راهداری بحضورتان تبریك میگویم. **احمد کمیلیان**

جناب آقای سیروس حکیمی
انتصاب آنجناب‌رابریاست‌اداره‌آموزش کل‌راهداری‌تبریك میگویم.
حسن‌خداخواه

اطلاعات

چهارشنبه
* ۹ ذیقعده ۱۳۸۵
* ۲ مارس ۱۹۶۶
* شماره ۱۱۹۲۱
* سال چهلم

در جلسه فوق‌العاده امروز مجلس شورایملی، با حضور نخست‌وزیر واعضای کابینه

کلیات بودجه تصویب شد

* نمایندگانی که بعنوان مخالف در کلیات بودجه نام نویسی کرده بودند، بعنوان اعتراض به کمی وقت مطالعه بودجه، از صحبت خودداری کردند

مجلس‌شورایملی، از بامداد امروز در جلسه فوق‌العاده خود، بررسی بودجه سال ۱۳۴۵ کل کشور را آغاز کرد.

بررسی بودجه با حضور آقای هویدا نخست وزیر و آقایان وزیران آغاز گردید و نمایندگان مجلس بعنوان موافق و مخالف در کلیات آن شروع ببحث کردند.

*** هشتم اسفند**

ساعت ۹صبح جلسه علنی فوق‌العاده مجلس شورایملی برای رسیدگی به لایحه بودجه بریاست آقای مهندس ریاضی تشکیل شد.

درنطق‌قبل‌ازدستور خانم دولتشاهی پیرامون روز هشتم اسفند صحبت‌کرد و گفت: سه سال از تاریخ آزادی زنان ایران و برابری حقوق سیاسی آنان بامردان میگذرد. در این‌فاصله زمان نتایج انقلاب بنحو مطلوب بثمر رسیده است.

ناطق سپس به پیشرفت زنان در شئون مختلف اجتماعی اشاره کرد و گفت:

زنان ایران امروز این لیاقت را

بقیه در صفحه ۱۳

لایحه تشکیل «خانه‌داوری»

درتهران وشهرستانها تهیه شد

امروز کسب‌اطلاع شد که‌وزارت دادگستری لایحه تشکیل «خانه‌داوری» را در تهران وشهرستانها تهیه‌کرده است.

این لایحه برای آخرین‌بررسی دراختیار قضات صاحبنظر گذاشته شده است.

دیروزنیز کمیسیونی‌برای‌بررسی‌این لایحه در دفتر وزیر دادگستری تشکیل شده‌بود. دراین‌کمیسیون آقایان دادستان کل، دکتردهقان واشرف سمنانی معاونین فنی و پارلمانی‌وزارت دادگستری، منوچهر پرتو مدیرکل قضائی و دکترفقیه رئیس‌اداره حقوقی شرکت‌داشتند.

بمنظور جلوگیری از تراکم پرونده‌های مربوط باختلافات‌مردم، وزارت دادگستری پس‌از مطالعات لازم درصدد تهیه لایحه «خانه‌داوری» درتهران و شهرستانها برآمده است. درنظر است باتهیه این‌طرح‌قسمتی از دعاوی‌واختلافات بین مردم در مراحل اولیه وقبل ازتشکیل پرونده و بروز اختلافات بعدی، حل وفصل گردد.

درکار تهیه این طرح روحیه مردم و شرایط زندگی آنان در شهرستانهای‌مختلف ونوع‌اختلافات درنظرگرفته شده وحدوداختیارات اعضاء «خانه‌داوری»تعیین شده‌است

لایحه جدیداستخدام قضات

بکار آموزان قضائی معادل حقوق پایه ۳ قضائی مقرری‌داده میشود

کمیسیون تهیه لایحه جدید استخدام قضات‌وشرائط کارآموزی‌قضائی‌دردفتر آقای‌دکتر باقر عاملی‌وزیر دادگستری تشکیل شد و پس از بررسی مواد قانون فعلی ونتایجی که از اجرای‌آن بدست آمده امروز بکار خود خاتمه داد و لایحه تازه برای طرح در هیئت دولت و تقدیم قوه‌مقننه بهیئت‌وزیران ارسال گردید.

بموجب مواد لایحه جدید کسانی میتوانند بخدمت قضائی واردشوندکه دارای دانشنامه لیسانس ویا درجات بالاتر دررشته قضائی ازدانشکده‌حقوق ایران ویا خارج داشته و دوره کار آموزی‌وخدمت‌وظیفه‌راپایان‌داده‌باشد.

در لایحه جدید کارآموزی‌دانشجویان سالهای سوم و چهارم رشته قضائی که در قسمتهای مختلف دادگستری بکار آموزی‌مشغول‌میباشند، برسمیت شناخته شده است و این دانشجویان در صورت گذراندن دوره کارآموزی واحراز شایستگی آنان بوسیله یك هیئت سه نفری از قضات باستخدام قضائی بیرون خواهند آمد.

تفسیر مهم دیگری که در این‌لایحه داده شده تقلیل‌دوره کارآموزی فارغ التحصیلان رشته قضائی از دوسال‌به یکسال میباشد ودر آینده کارآموزی قضائی پس از فراغت از تحصیل‌برای لیسانسیه‌های یکسال وبرای دکترهای حقوق ششماه خواهد بود.

بعلاوه به‌کسانیکه‌برای کارآموزی قضائی انتخاب شده‌اند مقرری ماهانه معادل باحقوق پایه ۳قضائی‌داده میشود در این لایحه کسانیکه دارای پنجسال سابقه وکالت درجه اول دادگستری‌و یاخدمت اداری در دادگاهها باشند، از کار آموزی معاف شده‌اند وبعلاوه داوطلبان متاهل در صورت تساوی شرائط برسایرین مقدم خواهند بود.

درحضور شهبانو

هیئت امنای بنیاد فرهنك ایران تشکیل شد

علیاحضرت فرح پهلوی‌شهبانوی ایران ظهردیروز هیئت امنای‌بنیاد فرهنك ایران‌را درکاخ اختصاصی پذیرفتند.

علیاحضرت شهبانو ریاست‌عالیه بنیاد فرهنك ایران را بر عهده دارند و درشرفیابی دیروز هیئت امنای بنیاد مذکورگزارش‌اقدامات بنیاد از طرف آقای دکترخانلری دبیرکل بنیاد فرهنك ایران‌بعرض رسید.

سفیرکبیر جدیداردن‌درایران

خبرگزاری فرانسه از «امان» گزارش داد که آقای «علی نسوج - الطاهر» بسمت سفیر کبیر جدیداردن در تهران انتخاب گردیده است.

وی قبلا سمت معاونت شورای‌عالی توسعه و عمران اردن را بعهده‌داشت.

واگذاری پایگاههای زلزله - شناسی امریکا بدانشگاه تهران

ساعت ۱۱صبح امروز سفیر کبیر امریکا در ایران‌دردفتر کار آقای‌دکتر صالح حضوریافت و به نمایندگی‌از طرف آکادمی علوم امریکااسنادمالکیت تجهیزات سه پایگاه زلزله شناسی تبریز، مشهد وشیراز را که معادل یکصد هزار دلار ارزش داردبه‌دانشگاه تهران واگذار نمود.

در این مراسم آقای دکتر کشی‌افشار رئیس موسسه‌ژئوفیزیك‌دانشگاه‌تهران حضور داشت.

زائران حج

از روز جمعه‌گذرنامه‌میگیرند

امروز شهربانی کل کشور طی اعلامیه‌ای از زائران خانه خدا، درخواست کرد بترتیب شماره‌هائی که در دست دارند درروزهای زیربه فرمانداری تهران مراجعه وگذرنامه های خودرا دریافت دارند.

متن‌اعلامیه بشرح زیر است:

اززائرین محترم بیت‌اله‌الحرام تقاضا میشود با دردست داشتن اصل شناسنامه خودوبلیط دوسره‌شرکت هواپیمائی ملی ایران و شماره های ترتیبی که هنگام تسلیم اوراق و مدارك مربوطه به‌گذرنامه به آنها داده شده است، شخصا در روز و ساعات تعیین شده زیر جهت اخذ گذرنامه های خود، که مجانا به ویزای‌سفارت کبرای‌عربستان‌سعودی نیز رسیده است، بافسران اداره گذرنامه در فرمانداری تهران واقع درانتهای خیابان‌تخت‌جمشید(شرقی) مراجعه فرمایند.

از شماره ۱ تا ۱۰۰۰ از ساعت ۸الی ۱۲ صبح روز جمعه ۱۳ اسفندماه ۴۴
از شماره ۱۰۰۱ تا ۲۰۰۰ از ساعت ۱۴ الی ۱۸ روزجمعه۱۳اسفندماه۴۴
از شماره ۲۰۰۱ تا ۳۰۰۰ از ساعت ۱۴ الی ۱۸ روزشنبه۱۴اسفندماه۴۴
از شماره ۳۰۰۱ تا ۴۰۰۰ از ساعت ۱۴الی۱۸روزیکشنبه۱۵اسفندماه۴۴
از شماره ۴۰۰۰ تا ۵۰۰۰ از ساعت ۱۴الی ۱۸روزدوشنبه۱۶اسفندماه۴۴
ازشماره ۵۰۰۰ ببالا و کلیه شهرستانهای تابعه استان مرکز، (سمنان، دامغان، شاهرود، محلات شمیران، شهرری، ساوه) ازساعت ۱۴ الی ۱۸ روزسه‌شنبه۱۷اسفندماه

تعویق مسابقه فوتبال

فدراسیون فوتبال کشور اطلاع می دهد که بعلت بارندگی که سبب‌خرابی زمین فوتبال‌امجدیه شده بعد از ظهر امروز مسابقه فوتبال بین تیم های تهرانجوان وراپید رومانی انجام نمی شود ومسابقه مذکور به بعد ازظهر روزیکشنبه ۱۵ اسفند ماه موکول گردید و ضمنا مسابقه تیم رومانی با تیم ملی ایران بعد از ظهر روزجمعه طبق برنامه قبلی انجام خواهد شد.

۵ نفر کشته

و۷۴ نفر مجروح شدند

دیروز در قریه «هربی» از توابع تبریز بین‌دو دسته از اهالی طی اختلافاتی زدو خورد در گرفت. در این‌زدوخورد دونفر بنام علی اصغر فرزند علی و اکبر بقتل رسیدند و ۳۰ نیز مجروح شدند و در حدود ۳۰ خانه آسیب دید وتمام درو پنجره های خانه هاشکست پرونده‌این جریان ازطرف‌آقای خاقانی بازپرس شعبه دوم دادسرای تبریز رسیدگی می شود. باصدور جواز دفن اجساد مقتولین پس‌از انجام تشریفات قانونی عده ای‌از محرکین و مسببین نزاع دستگیر شدند.

در زدوخورد دیگری‌که دیروز بین دو دسته از اهالی قریهٔ «خلیفه کندی» از توابع سراسکند طی اختلافات‌محلی روی‌داد سه نفرباسامی قربان، مشهدی حاجی و اسمعیل حاتمی ۳۵ ساله کشته و ۴۴نفر نیز مجروح گردیدند یکنفر از منازعین بنام نصیره‌باتهام قتل اسمعیل حاتمی و عده ای دیگر باتهام قتل‌دو نفر مقتول دیگر دستگیر شدند و فعلا مقامات قضائی مشغول رسیدگی‌باین جریان می باشند.

انتقال ۶۲۰ خانواده آلونك نشین

امروز ۶۲۰ خانواده آلونك‌نشین‌خیابان بهجت آباد بخانه های کوی نهم آبان منتقل شدند و آلونکهای آنها ویران گردید.

عملیات انتقال آلونك نشینها زیر نظر تیمسار سرلشکر خسروانی معاون ژاندارمری کل کشور توسط سرگار سرگرد اعرابی معاون ژاندارمری تهران انجام میشود.

آگهی استخدام

سازمان اب وبرق خوزستان نیازمند داوطلبان واجدشرایط ذیل جهت کار در خوزستان میباشد که از طریق مصاحبه و در صورت لزوم آزمایش‌با حقوق مکفی‌استخدام‌مینماید.

۱- مهندس‌راه وساختمان - کشاورزی یا آبیاری باتجربه درامورطرح شبکه‌های‌آبیاری و زهکشی.

۲- فارغ‌التحصیل‌دانشگاه دررشته‌خاکشناسی‌یامهندس کشاورزی و آبیاری با تجربه درامور خاکشناسی.

۳- مهندس دررشته برق

۴- مهندس در رشته میکانیك باتجربه کافی درامر تعمیرات ماشین‌آلات سنگین و کشاورزی.

۵-تکنیسین دستگاههای V.H.F. و U.H.F. وکانالهای MULTIPLEX

۶- رئیس گروه نقشه - برداری.

۷- لیسانسیه اقتصاد یا ریاضی و یا علوم اداری با تسلط کافی بزبان انگلیسی

از داوطلبانی که خدمت نظام راپپایان‌رسانیده‌اند ویا از خدمت معاف می باشند خواهشمند است تا بیست و پنجم اسفندماه‌بدفتر تهران خیابان ایرانشهر - خردمند کاشی ۹۹مراجعه ویاتقاضای خودرا کتبا باداره تشکیلات‌و آموزش اهواز میدان راه آهن ارسال فرمائید.

متقاضیان لیسانسیه‌ازسازمان هدایت‌فارغ‌التحصیلان کشور معرفی نامه دریافت دارند.

سازمان آب‌وبرق‌خوزستان

الف ۸۳۷۲

مرغوب ترین و باصرفه ترین سیمانها

سیمان تهران — سیمان شمال

خیابان کوشك تلفن ۴-۳۵۷۹۱

آوازه

اطلاعیه نپتون

از پانزدهم اسفند قیمت تجارتی جاروی نپتون ۱۰ ریال افزایش خواهد یافت

قابل توجه

پیشه‌وران و مودیان محترم مالیاتی و مالکین اراضی حوزه تهران و دارائیهای حومه

فقط ۴ روز مهلت دارید که برای واریز بقایای مالیات خود در صورتی که اصل مالیات هر سال از مبلغ ۳۰۰۰۰ ریال تجاوز نکند اقدام کرده ومشمول پرداخت جریمه و زیان دیرکرد نشوید.

مدیرکل وصول تهران و حومه

اطلاعیه اسلاید آگهی

چون تمام اسلایدهای «اسلاید آگهی» در پاساژپلاسکو تا ٤ فروردین ماه ۱۳٤۵ به آگهی های جوائزبلیطهای اعانه ملی مخصوص نوروز اختصاص دارد، ازصاحبان کالاهای تجارتی و موسسات آگهی دهنده خواهشمند است جهت رزروجا برای نمایش اسلاید در ساختمان پلاسکو و همچنین نمایش اسلاید درساختمان آلومینیوم که از ۱۵ اسفند آغاز میشود به لاله‌زارنو چهارراه‌مهنا ساختمان البرز طبقه اول آپارتمان سوم «اسلایدآگهی تلفن ۳۰٤٤۱۷» مراجعه فرمایند.

توفیق منتشر شد

حراج رکسی

حراج انواع پارچه های زنانه پیراهن کراوات و غیره در فروشگاه رکسی شاهرضا

لطفاً یادداشت فرمائید

تلفنهای جدید تی بی تی

فیشرآباد ۴۴۱۳۱

فردوسی ۶۸۳۲۷

ناصرخسرو ۳۰۲۲۷۵

استخدام

در

گروه صنعتی بهشهر

گروه صنعتی بهشهر یك نفر حسابرس را باحداقل ۵ سال سابقه کار در رشته حسابداری‌وحسابرسی‌وحداکثر ٤۰ سال سن باحقوق مکفی استخدام مینماید. داوطلبین میتوانند تا۳۰ر۱۲ر٤٤ هرروز از ۸الی ۱۳ به‌کارگزینی گروه صنعتی بهشهر خیابان بوذرجمهری پلاك ۸٦۵مراجعه نمایند.

آ-٤۳۳۸٤

درحراج فروشگاه گلچین نمایشگاه اطلس بافت‌سه‌راه‌شاه
ارزان‌تراز همه‌جا بهتر و مرغوب‌تر از همه‌جا
اجناس خودرا از دست‌اول خریدفرمائید
ازصدی ده تخفیف الی نصف قیمت
انواع پرده دوعرض ۳۰ریال الی ۲۵۰ ریال
انواع تورهای پرده دیولن وفیله وترویراو غیره
دوخت پرده مجانی بهترین لباس زنانه و مردانه دوخته

استخدام خانم منشی

یك خانم که به امور منشی‌گری وارد باشد و ماشین نویسی فارسی خوب بداند برای‌یك شرکت بزرك تجارتی استخدام میشود داوطلبین درخواست خود رابا ذکر مشخصات به صندوق پستی ۱۰۳٦ ارسال دارند.

آ-٤۳۰٤۸ ۱-۳

نوروز امسال رویداد صنعت سینمای ملی ایران

حسین کرد

سینماسکوپ- رنگی - محصول پارس فیلم

باشرکت: ایلوش - ظهوری - سهیلا ... و ...

ناصر ملك‌مطیعی درنقش شاه‌عباس کبیر وصدها هنرپیشه دیگر درسینماهای

اونیورسال-ایران-تهران-کیهان-ژاله

و چند سینمای بزرك دیگر درتهران و شهرستان ها

پرده شوئی

کارخانهٔ لباس شوئی برف

شش‌سالست که در تهران غوغا میکند تلفن ۷۹۱۳۲۳

آ-٤۲٤۲۰ ۱-۲

سالنامه ۱۳۴۵ دنیا

مقاله‌ای ازامیرعباس هویدا نخست‌وزیر

تشك وتختخواب خوشخواب - پرده کرکره لولر - درب کشوئی مدرن فولد: مرکز جدید پخش خیابان قدیم شمیران کمی بالاتر ازتخت جمشید تلفن ۷۵۳۱٦