

# 宋史

表十一之十三

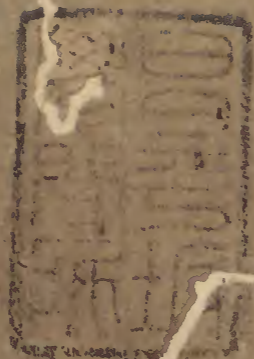

庫文閣内		
二八	五〇	漢
函	一〇	
二二	三六	春
二二	三五	
架	冊	號
類		

内閣文庫		
番號	漢	5065
冊數	122 ( 14 )	
函號	281	23

共百二十三

十四

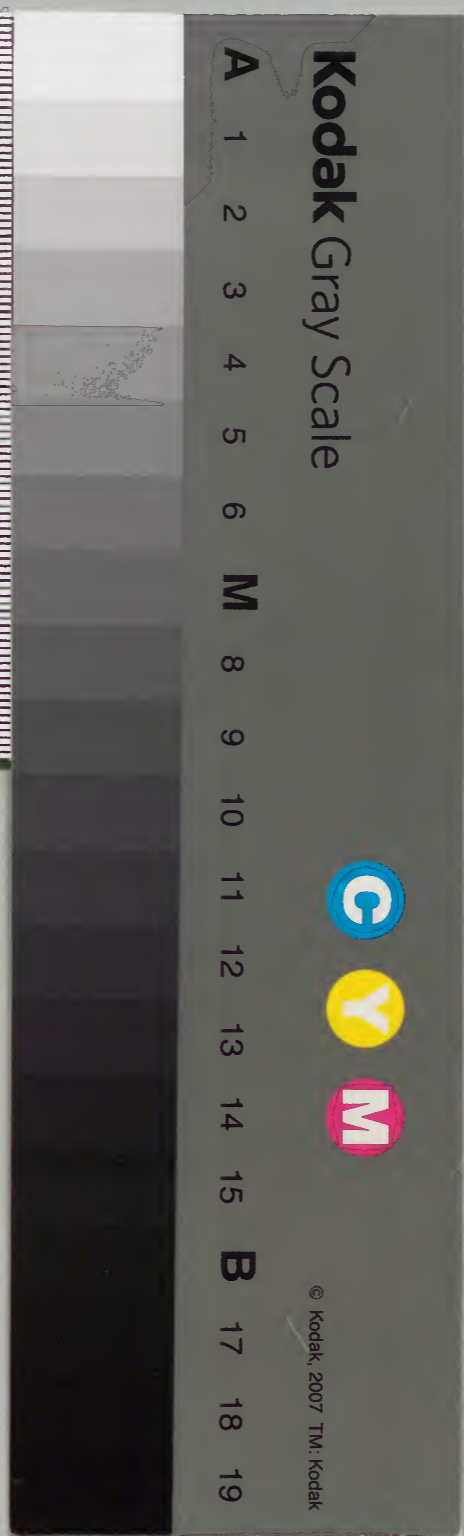

綴じ部(喉部分)の文字など開きが不鮮明な箇所あり





伯國

伯源 伯瀾

師憲

師純 師忱

師法 師矩

師卓

希道 希愚 希體

希考 希憲 希佐

希憲 希憲 希偏

希任 希錫 希珣

希供 希儼

希鍊

希密 希錫 希選

希仰 希錫 希鍊

希靈 希錫 希鍊

伯濠

師鯉

希藝 希錫 希鍊

保義郎 子暉

成忠郎 子暉

內藏等 班本 子昕

子暉 子暉

伯順 伯順

師注

希旼 希旼 希館

先史考卷十一

三

存禁

令珥

武經節度使郎

令森子晦

李存

率府副

爽音

贈洋川

郡公

令扁子珍

世淵

河內侯

師法

希吁

師孟

希濠與聰

孟鉅  
孟銓  
孟鏡

師顏

希常與功

與居  
孟珣  
孟焯  
孟焯  
孟焯

與輔

師閔

希漫與模

孟焯  
孟焯  
孟焯  
孟焯  
孟焯

與純

孟焯  
孟焯  
孟焯  
孟焯

與化

師言

希朋

伯遊

師單

希仔與拓  
孟焯

希森與巽

與致  
孟焯

從義郎  
子珏

嘉靖丁巳年

孟生夏愈刊

有得禁

子班

成忠即

子璉

師猛希得

希異與摩

與亦

孟潔

孟行

孟浩

伯遠

師孚

希拯

與俱

孟仁

由初  
由祥  
由裡

孟儒

孟儀

孟德

孟祥

與為

田端

有補與真

孟正

孟揚

孟信

孟波

有補與真

孟正

孟揚

孟信

孟波

宋史表



Handwritten text in vertical columns on the left page, including characters such as 希野, 與, 株, 希, 野, 與, 株, 希, 野, 與, 株.

Handwritten text in vertical columns on the right page, including characters such as 希野, 與, 株, 希, 野, 與, 株, 希, 野, 與, 株.



Table with 4 columns and 10 rows. The text is organized in columns and rows, with some characters appearing to be names or titles, possibly related to a genealogical record or a list of individuals. The text is written in a traditional Japanese style, likely kuzushiji or a related historical script.

Table with 4 columns and 10 rows. Similar to the left page, it contains a structured list of text entries. The characters are more densely packed and include some that appear to be names or titles, possibly related to a genealogical record or a list of individuals. The text is written in a traditional Japanese style, likely kuzushiji or a related historical script.

Vertical text on the left margin of the left page, including characters like 卷之...

Main body of the left page with horizontal lines and some faint, illegible text.

朝請大  
夫 敬伯 師 已 希 頃 與 須 子 西 携

興江 善信 僧 功

興東 興東 興東 興東

Vertical text on the right margin of the right page, including characters like 卷之...

Main body of the right page with horizontal lines and some faint, illegible text.

Vertical text on the left margin of the left page.

Main text on the left page, consisting of several horizontal lines with some characters and significant ink blots.

Vertical text on the right margin of the right page.

Main text on the right page, consisting of several horizontal lines with characters and ink blots.

孟	孟	孟	孟	孟	孟	孟	孟	孟	孟
孟	孟	孟	孟	孟	孟	孟	孟	孟	孟
孟	孟	孟	孟	孟	孟	孟	孟	孟	孟

孟	孟	孟	孟	孟	孟	孟	孟	孟	孟
孟	孟	孟	孟	孟	孟	孟	孟	孟	孟
孟	孟	孟	孟	孟	孟	孟	孟	孟	孟

同  
五  
三  
一  
一  
一  
一  
一

~~Blanked out text~~

師  
希  
希  
希

其

其

其

其

其

其

孟  
孟  
孟  
孟  
孟  
孟  
孟  
孟  
孟  
孟

由  
暉

但  
頭  
天

伯  
伯  
伯  
伯  
伯  
伯  
伯  
伯

順  
順  
順  
順  
順  
順  
順  
順

其  
其  
其  
其  
其  
其  
其  
其

其  
其  
其  
其  
其  
其  
其  
其

孟  
孟  
孟  
孟  
孟  
孟  
孟  
孟

同  
五  
三  
一  
一  
一  
一  
一

子仰  
武顯

伯碩  
伯嗣  
師直  
希童  
興野

平收  
伯嘉  
師酌  
希好  
興鐵

三

希煜  
希祖  
希暉  
希暉  
希暉  
希暉

三

三

三

子仰  
武顯

伯碩  
伯嗣  
師直  
希童  
興野

平收  
伯嘉  
師酌  
希好  
興鐵

希煜  
希祖  
希暉  
希暉  
希暉  
希暉

子仰  
武顯

伯碩  
伯嗣  
師直  
希童  
興野

由燁  
田燁

二百三十一

贈河内 侯賜 贈感 便念

伯伯

伯伯

田从

贈河内 侯賜 贈感 便念

伯伯

與野子 由仕

二百三十二

...

...

...

...

...

...

...

...

左期  
八六

...

...

...

...

...

...

...

...

Vertical text on the left margin of the left page.

後

伯

師師師師師

希

與

希希希

與與與

希希希

與與

師師師

Vertical text on the right margin of the right page.

那子那

伯

伯

伯

伯

師師師師師

師

師

師

希

希

希

希

希

希

希

希

希

與

與



子湯	子汶	子湯	子汶	子汶	子汶	子汶	子汶	子汶	子汶
伯彩	伯禧	伯禧	伯禧	伯禧	伯禧	伯禧	伯禧	伯禧	伯禧

伯禧

伯禧

伯禧

伯禧

伯禧

伯禧

伯禧

伯禧

伯禧

伯禧

伯禧

伯禧

伯禧



伯果師石  
希文與旋  
希核與邇

希梓與酸  
與道與迂

孟伯  
孟與

師勉

希煥與冰  
希樵與臭  
希與與

希塗與埽  
與歷

孟銓

希焄與埽  
與埽

希焄與焄  
與焄

師峴

伯果師宜  
希賓與恂  
與悻

希恂與悻  
與悻

師單希那  
與悻

希恂與悻  
與悻

希恂與悻  
與悻

希恂與悻  
與悻

希恂與悻  
與悻

希恂與悻  
與悻

希恂與悻  
與悻

希恂與悻  
與悻













從事郎

子祝伯沂

師瑩

希衍

師璘

希億

與澤

子祖

子祝

子祐

伯縉

師勤

希煜

與灃

子祖

子祝

子祐

伯純

師灤

與澗

西頭供

奉官

令澈子朴

子禮

武德節

宣毅節

子初

伯文

師擇

希賈

與董

希湯

希擬

與昂

與萊

與洪

孟透

孟清

監生夏愈刊

嘉靖丁巳年

二二

監生夏愈刊

師持希程與丞

與澧 孟桃

希甯與淑

與琮 孟櫻

師拂希諶與營

希禮與慈 孟暉

希性與述

希瀛 孟臺

希啓 孟臺

希緒 孟臺

希樞與休

師擬

希欸與讀 孟琰

師棟

希翁與蕭

希播與淡 孟筆

師廣

與禱 孟交

伯合

師考希樞與齊 孟俊

嘉靖丁巳年 監生夏愈刊

子析 但義 子棟

孟德

希默

希宗與繁

孟佐

希桂與灑

孟依

希桃與江

孟佃

希桃與櫪

與途

與道

孟軻

希權

希斤

與功

與珞

與時

與時

與時

與時

師鏞

希桃

希斤

與功

與珞

與時

與時

伯瑾

師鏞

希桃

希斤

與功

與珞

與時

與時

希岳與規

與溟

師鉞希姚

希楓與僕

與傳

成忠節

子榆

伯致

伯瑚

伯璨

伯珣

伯珣

伯珣

伯珣

伯珣

伯珣

伯珣

伯珣

伯珣

贈通再贈左  
義奕朝散即  
令晴子祠

希浩與穗

孟銳

監生夏愈刊

嘉靖丁巳年

宋史表卷十一

十一

先... 吳淵刻

與種 孟鑣

希浚 與替 孟鑣

孟璜

孟璜

孟璜

孟璜

孟璜

孟璜

孟璜

孟璜

孟璜

孟璜

孟璜

師卸 希顛 與舉 孟泣 由瑤

希前 與泗

與泗

與泗

與泗

與泗

與泗

與泗

與泗

與泗

與泗

與泗

與泗

與泗

與泗

與泗

與泗

與泗

與泗

與泗

與泗

與泗



職子建  
三班借  
職子延  
從義郎  
子佐

伯瑜

師慈

希詩

與恣

希諤

與德

與滋

與潮

師後

希栗

與焯

孟堙

由鏗

希意

與苜

孟儻

師下

希錄

與翕

孟咸

孟璿  
孟璿  
孟璿

[Faded and mostly illegible text on the left page, possibly bleed-through or very light ink.]

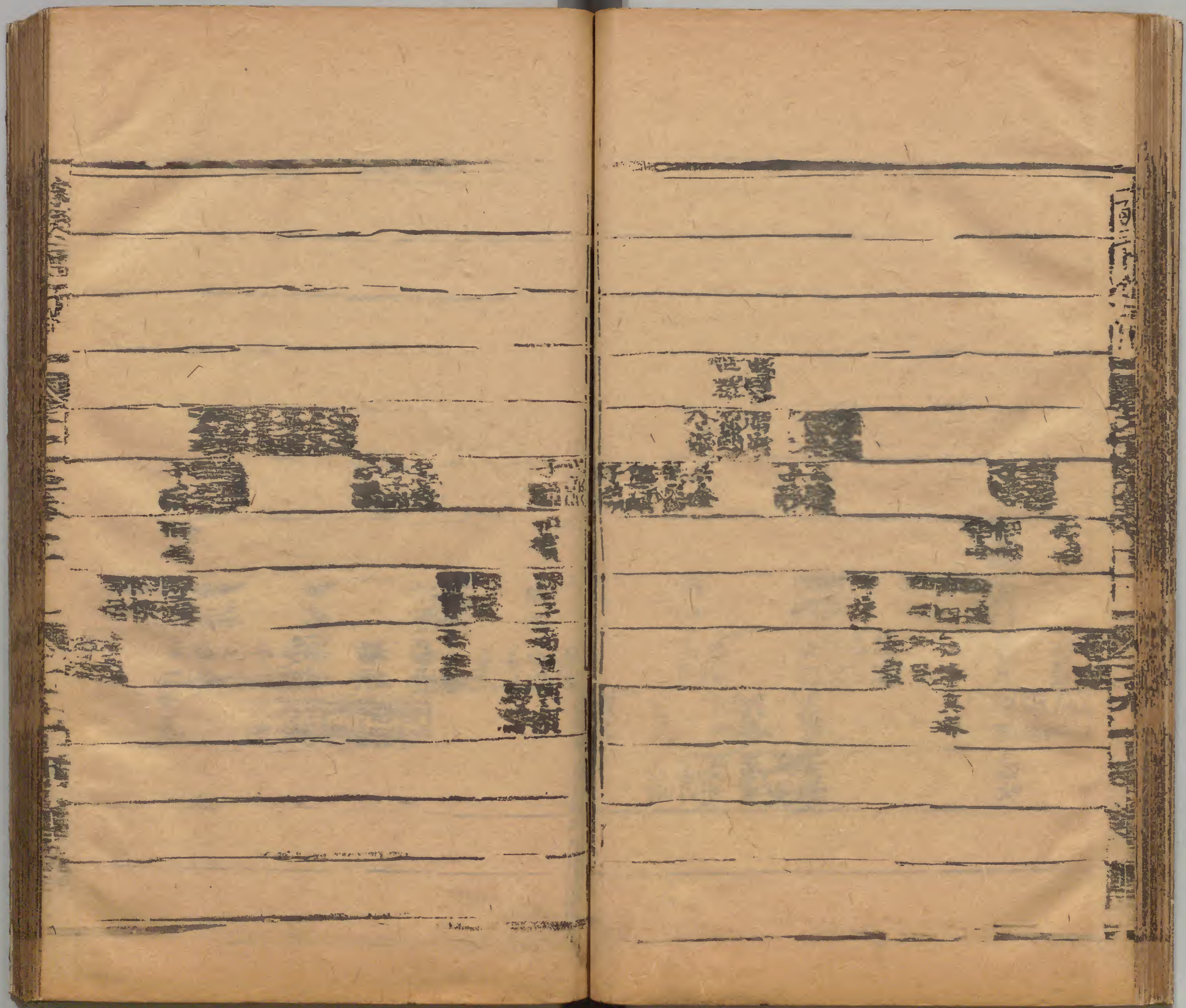

Vertical text on the left edge of the left page, possibly a page number or marginal note.

Vertical text on the right edge of the right page, possibly a page number or marginal note.

Main body of vertical text on the left page, organized into columns. Includes several large, dark ink smudges in the middle section.

Main body of vertical text on the right page, organized into columns. Includes several large, dark ink smudges in the middle section.

Vertical text on the left edge of the page, likely a page number or title.

今有  
伯

字  
子

伯  
化

伯  
達

伯  
化

伯  
化

Vertical text on the right edge of the page, likely a page number or title.

伯  
達

伯  
達



Vertical text on the left margin of the left page.

Main body of text on the left page, organized into horizontal lines.

Vertical text on the right margin of the right page.

Main body of text on the right page, organized into horizontal lines.

世掌  
右班  
今開  
直令  
南儒  
世相  
空府  
大右

三美  
直令

香  
香

香  
香

興  
興  
興  
興  
興  
興

瑞午

...

...

...

與...

與...

與...

與...

與...

與...

孟

孟

孟

孟

孟

孟

孟

...

與...

與...

與...

與...

...

Handwritten vertical text on the right edge of the page, possibly a page number or title.

Handwritten vertical text in the middle of the page.

希治	希治	希治	希治	希治	希治	希治	希治	希治
魚	魚	魚	魚	魚	魚	魚	魚	魚
魚	魚	魚	魚	魚	魚	魚	魚	魚
魚	魚	魚	魚	魚	魚	魚	魚	魚

Handwritten vertical text on the right side of the page.

Handwritten vertical text in the middle of the page.

希治	希治	希治	希治	希治	希治	希治	希治	希治
魚	魚	魚	魚	魚	魚	魚	魚	魚
魚	魚	魚	魚	魚	魚	魚	魚	魚
魚	魚	魚	魚	魚	魚	魚	魚	魚

Handwritten vertical text on the left side of the page.

Handwritten vertical text in the middle of the page.

Handwritten vertical text on the left edge of the page.

11  
 12  
 13  
 14  
 15  
 16  
 17  
 18  
 19  
 20  
 21  
 22  
 23  
 24  
 25  
 26  
 27  
 28  
 29  
 30  
 31  
 32  
 33  
 34  
 35  
 36  
 37  
 38  
 39  
 40  
 41  
 42  
 43  
 44  
 45  
 46  
 47  
 48  
 49  
 50  
 51  
 52  
 53  
 54  
 55  
 56  
 57  
 58  
 59  
 60  
 61  
 62  
 63  
 64  
 65  
 66  
 67  
 68  
 69  
 70  
 71  
 72  
 73  
 74  
 75  
 76  
 77  
 78  
 79  
 80  
 81  
 82  
 83  
 84  
 85  
 86  
 87  
 88  
 89  
 90  
 91  
 92  
 93  
 94  
 95  
 96  
 97  
 98  
 99  
 100

11  
 12  
 13  
 14  
 15  
 16  
 17  
 18  
 19  
 20  
 21  
 22  
 23  
 24  
 25  
 26  
 27  
 28  
 29  
 30  
 31  
 32  
 33  
 34  
 35  
 36  
 37  
 38  
 39  
 40  
 41  
 42  
 43  
 44  
 45  
 46  
 47  
 48  
 49  
 50  
 51  
 52  
 53  
 54  
 55  
 56  
 57  
 58  
 59  
 60  
 61  
 62  
 63  
 64  
 65  
 66  
 67  
 68  
 69  
 70  
 71  
 72  
 73  
 74  
 75  
 76  
 77  
 78  
 79  
 80  
 81  
 82  
 83  
 84  
 85  
 86  
 87  
 88  
 89  
 90  
 91  
 92  
 93  
 94  
 95  
 96  
 97  
 98  
 99  
 100

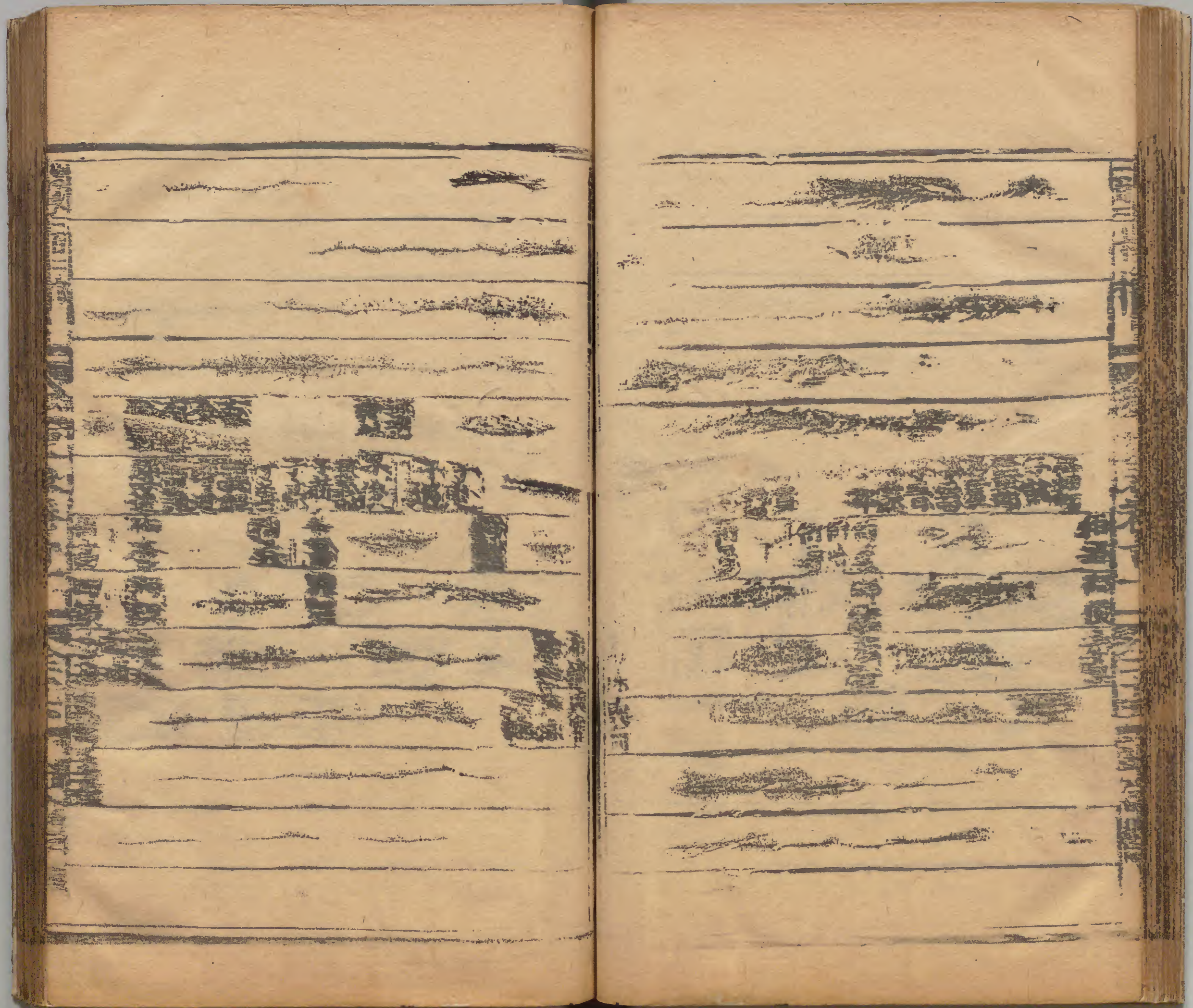

同治七年...

[Faded horizontal text lines on the right page]

伯陽師隆布野與泗

子...

伯伯伯伯伯

[Faded horizontal text lines on the left page]

夏...

宋史三司

[Blurred text in the top section of the left page]

	希	希	希	希	希	希	希	希	希	希	希	希
希	希	希	希	希	希	希	希	希	希	希	希	希
希	希	希	希	希	希	希	希	希	希	希	希	希

音真寫

[Blurred text in the bottom section of the left page]

百

[Blurred text in the top section of the right page]

希	希	希	希	希	希	希	希
希	希	希	希	希	希	希	希
希	希	希	希	希	希	希	希

[Blurred text in the bottom section of the right page]

二百二十一

卷之八

十一

十一

[Redacted]

[Redacted]

修武郎

侍從

希希希希希希希希

[Redacted]

[Redacted]

[Redacted]

[Redacted]

東陽侯  
世尊  
直令

奉官

高家  
世尊  
直令

右

直令

右

直令

宗

三

八

宗

三

八

宗



右衛門  
令也  
左衛門  
右衛門  
左衛門  
右衛門

右衛門  
左衛門

表卷第十一

表卷第十一

宋史二百二十一

閣府傳回司上柱國錄軍國事書右丞相監修國史領經筵事都察院院等  
覆

宗室世系七

宗室世系  
宗室世系  
宗室世系  
宗室世系

宗室世系  
宗室世系  
宗室世系  
宗室世系

宗室世系  
宗室世系  
宗室世系  
宗室世系

希

與

師

希

由

師

希

孟

希

與

孟

希

與

孟

希

與

孟

希

與

孟

希

與

孟

希

與

孟

希

與

孟

嘉靖丁巳年

大長卷二二

監生夏愈刊

與  
孟  
愉  
懋

希  
與  
功  
孟  
懋

與  
孟  
懋

希  
與  
勤  
孟  
懋

與  
孟  
懋

希  
與  
勤  
孟  
懋

師會希立

左理殿  
真僊

伯達師祈  
伯琮師琮

師定希錮

與澆

孟鉄

師安希録

希鈐與歷

與洪  
與浙

孟樛  
孟批

與賢孟棟  
孟梭

保義郎

子禮

伯汶

保義郎

子傳

希沅

希明

孟鑄

師教希林

希瑄

希如

孟集

希川

希望

希與  
希與  
希與  
希與  
希與  
希與  
希與  
希與

孟瑋  
孟瑋  
孟瑋

宋史卷一百一十二

Vertical text on the right edge of the right page, likely a page number or column header.

今季  
子備

子備  
子備

伯  
伯

伯  
伯

希  
希

希  
希

希  
希

希  
希

希  
希

子佩  
子佩

自  
自

武  
武

武  
武

武  
武

伯  
伯

伯  
伯

希  
希

希  
希

子備  
子備

Vertical text on the left edge of the left page, likely a page number or column header.

Vertical text on the right edge of the right page, likely a page number or title indicator.

子信 子德 子傳 子德 子信 子德 子信 子德

伯信

師師 信信

倫 倫 倫 倫 倫 倫 倫 倫

子信

師師

信信

Vertical text on the left edge of the left page, likely a page number or title indicator.

子信 子德

師師

新... 五... 九... 十... 十一... 十二... 十三... 十四... 十五... 十六... 十七... 十八... 十九... 二十...

...

...

...

...

...

...

...

...

...

史... 百... 三... 十... 一... 二... 三... 四... 五... 六... 七... 八... 九... 十... 十一... 十二... 十三... 十四... 十五... 十六... 十七... 十八... 十九... 二十...

一  
二  
三  
四  
五  
六  
七  
八  
九  
十  
十一  
十二  
十三  
十四  
十五  
十六  
十七  
十八  
十九  
二十

贈武翊

大夫贈大傅

令臣子彤

伯論

師潔希正

與鐸

左侍禁成忠節

令子鐸

伯頌

師昂希儉

希聖

與

師狗希保

與咳

與鼻

與施

與

子孟連  
子孟孫  
子孟濱  
子孟泓  
子孟塗  
子孟恨

師概希

與齊

與誓

師

希

與

師

希

與

師

希

與

伯類

師規  
希孫

子洋

伯類

子煜

伯類

子均

伯類

贈武  
翼夫  
東義和  
令悅子

伯常

師範  
希傑

伯贊

師壁  
希球

與惺  
與愷  
與愷

希圖

伯贊

師規  
希孫

師範  
希傑

伯贊

師壁  
希球

師規  
希孫

希圖

宋史表卷十二

宋史表卷十二

宋史表卷十二



東陽漢世職

東陽漢世職

今姓  
令媛  
宮本  
右班  
宮今

子  
孫  
孫

伯伯  
世世

師師  
師師

希希  
希希  
希希  
希希

與與  
與與

贈  
從  
表

伯伯  
淵淵

師師  
師師

希希  
希希  
希希

希希

希希

師師  
師師

與與  
與與  
與與  
與與  
與與  
與與

世系圖  
卷之六

右金吾  
右衛門  
右少輔  
右少監  
右少卿  
右少正

今解  
今解  
今解  
今解  
今解  
今解

子松

子松

子松

安家御  
公世引  
令滿

子松

子松

子松

子松

修孫  
令蒸

子松

伯從

伯松

伯環

伯松

伯松

師略

師吉

師吉

師吉

師吉

希鍊

希錫

希應

希應

與圭

與壘

與壘

與壘

希迪

希鍊

希鍊

與注  
與瀟  
與瀟

師頌

希瑣 希復

希栳 與蕪

子思 伯瑒 師鑄 希鎰

與空 與生

師瑋

伯瑛 伯瑒

與空 與生

出臨 今時 子仰 伯煇 師義 希邛 與淋

師焯

希瑛 與淋

師晰

希瑛 與淋

師焯

希瑛 與淋

師曠

希瑛 與淋

子隆 伯華 師夫 希瑛 與淋

希瑛 與淋

子隆 伯華 師夫 希瑛 與淋

希瑛 與淋

師焯

希瑛 與淋

宗史百三十一

百三十一

伯  
伯  
伯

伯

伯  
伯  
伯

伯  
伯  
伯

伯  
伯  
伯

伯

伯  
伯  
伯

伯

伯  
伯  
伯

伯

伯

伯  
伯  
伯

宋史三

名  
名  
名  
名

希  
希  
希  
希

東  
東  
東  
東

黃  
黃  
黃  
黃

百  
百  
百  
百

大  
大  
大  
大

尚  
尚  
尚  
尚

史記卷之...

史記卷之...

與...  
與...  
與...

與...  
與...  
與...

師...  
師...  
師...  
師...  
師...  
師...  
師...  
師...

師...  
師...  
師...  
師...  
師...  
師...  
師...  
師...

與...  
與...  
與...  
與...  
與...  
與...  
與...  
與...

一  
百  
一  
十  
三  
號

今  
日  
之  
事

子  
書

伯  
謙

師  
道

希  
暖

今  
日  
之  
事

子  
書

伯  
謙

希  
暖

今  
日  
之  
事

子  
書

師  
道

希  
暖

伯  
謙

師  
道

希  
暖

一  
百  
一  
十  
三  
號

希  
暖

皇朝通志卷之...

侍

令

忠

令

從

令

倫

令

武

令

子... 子... 子...

伯... 伯...

伯... 伯...

伯... 伯...

伯... 伯...

伯... 伯...

伯... 伯...

伯... 伯...

皇朝通志卷之...



宋史三國志

百三十五

令制

同

子觀

伯

師範

希璫

子規

伯

師規

希

伯

師

希

伯

師

希

子

伯

師

希

伯

師

希

伯

師

希



百廿九号

縣知事  
令折

國三武郎  
子俊

伯物  
伯物

伯物

伯物

希復  
希復  
希復

訓導  
伯物

師道  
希復  
希復  
希復

子純  
子純

子純  
子純

令折

子純  
子純

子純

令折

子純  
子純

百廿九号

百廿九号

百廿九号

百廿九号

百廿九号

一五五

子進	子進	子進	子進
伯昭	伯昭	伯昭	伯昭
師城	師城	師城	師城
希縉	希縉	希縉	希縉

武真

子仍	子仍	子仍	子仍	子仍	子仍	子仍	子仍	子仍	子仍
伯池	伯池	伯池	伯池	伯池	伯池	伯池	伯池	伯池	伯池
師鐸	師鐸	師鐸	師鐸	師鐸	師鐸	師鐸	師鐸	師鐸	師鐸
希栳	希栳	希栳	希栳	希栳	希栳	希栳	希栳	希栳	希栳

七嘉靖丁巳年

宋史表卷十二

監生夏愈刊

卷之三十一

平陽侯右班殿  
世資 直令銘

右班殿  
哀豐

武經郎  
令卷

從義郎  
令紆

子侁  
伯壽

師棋  
師極  
師楷

希瓊  
與興  
子註

希瓚  
與興

希珙  
與興

希珙  
與興

希珙  
與興

師楷  
師極

希瓚  
與興

希珙  
與興

希珙  
與興

希珙  
與興

伯欽  
師偶

希淘

令瑋  
威翼

令第

右班殿  
哀豐

右班殿  
哀豐

世助  
哀豐

監本真愈刊

令帝子後伯文

較武節從嘉節

令澶子送伯采

子儀

武節郎

令慎子聰

子俊

令草

世造

武節郎

令孺子蒙

子菲

武節郎

令顯子哲

伯炎

伯可

希昨

伯

伯

伯

伯

伯

伯

伯

伯

伯

伯

伯

伯

伯

伯

伯

伯

伯

伯

伯

伯

伯

三十一

伯忍

師美

希避

與

師

希

與

與

師

希

與

與

師

希

與

與

伯

師

希

與

與

師

希

與

與

伯

師

希

與

與

師

希

與

與

伯

師

希

與

與

師

希

與

與

伯

師

希

與

與

伯

師

希

與

與

伯

師

希

與

與

子英 子方 子言 子清 子一  
 伯清 伯源 伯一 伯一  
 希芳 希芳 希芳 希芳 希芳  
 希芳 希芳 希芳 希芳 希芳

伯倫 伯倫 伯倫 伯倫 伯倫  
 希芳 希芳 希芳 希芳 希芳  
 希芳 希芳 希芳 希芳 希芳

丁巳年  
卷一  
二十四  
監生夏愈刊

永清軍	飾度觀	察留後	清源郡	公惟和
		襄陽侯	世遠	從誨
		沂陽侯	太子右	監門率
		府卒		
保義郎	子入	伯駿	師緝	希節
保義郎	子齊	伯連	師緝	希察
保義郎	子下		師緝	希傷
保義郎			師緝	與荷

令秀	子	子	子	子
子	子	子	子	子
子	子	子	子	子
子	子	子	子	子
子	子	子	子	子
子	子	子	子	子
子	子	子	子	子
子	子	子	子	子
子	子	子	子	子
子	子	子	子	子



史記卷之十二  
三十一  
限系

令琛  
贈鴻州太守  
侯令申奉太夫

子樞  
伯鼎

師  
師

希昇  
希采

與瀟

孟辯

由鏗

由銓

由銘

由錄

由明

與忠

孟懿

孟裕

孟閱

與勵

與操

希勳  
希振

與煥

孟壇

由銳

與  
與

孟址  
孟堦

孟塢

孟塢

孟塢

孟塢

孟塢

全  
宗  
副  
令  
贈  
衛  
衛  
衛

柏  
柏

圖

圖

史記卷之十二

宋史紀事本末卷之...

贈... 衛... 軍... 昭...

昭... 昭... 昭...

伯... 伯... 伯...

與... 與... 與...

師... 師... 師... 伯... 伯... 伯...

子... 伯... 伯... 伯... 伯...

山... 山... 山...

師... 師... 師... 師... 師...

與... 與... 與... 與... 與...

師... 師... 師...

與... 與... 與...

師... 師... 師... 師... 師...

宋史紀事本末卷之...



守百三十四

守百三十四

即上  
伯祐

伯祐  
師論  
布寓  
布涼

伯祐  
師論  
布寓  
布涼

伯祐

宋文三回山  
...

Horizontal lines with faint bleed-through text from the reverse side of the page.

子卿

師師師師  
馬來侯奇鯉昇

清在

與與與與  
與與與與

孟孟孟孟  
孟孟孟孟

希  
與  
與

字三回山  
...

Horizontal lines with faint bleed-through text from the reverse side of the page.

聖帝為  
...

贈  
侯

子文

伯

百廿六  
大正  
九

希

希由

與領

希

與

希

與

希

與

希

希

與

希

希

與

希

與

希

希

希

與

希

希

與

希

[Faded text in the upper section of the right page]

[Faded text in the upper section of the left page]

贈義子再大夫子温

伯

師師

希

與與

望

師

希

與與

師

希

與與

師

希

與與

希

與與

希

與與

希

與與

希

與與

希

與與

與

伯遠

師揚

希遠

與遠

伯欣

師愷

希愷

與愷

師嶺

希嶺

與嶺

師

希

與

伯

希

與

師

希

與

子澤  
子偃  
子兼

子高  
子高  
子高  
子高

子忠  
子忠  
子忠  
子忠



李若  
內署  
副平  
令宿

李若  
子央  
子華  
子榮  
子榮  
子榮

師  
師  
師  
師  
師

希

與  
此

北  
谷  
世  
德  
冷  
金  
子  
字

伯  
伯  
伯  
阿  
子  
阿

希  
希  
希  
希

希  
希  
希  
希

與  
與  
與  
與  
與  
與

甘  
真  
...

子蓋 大夫 言光祿

伯亮 伯賜 伯昂

師張 師張 師張

澤 澤

與 與 與

孟 孟 孟 孟 孟 孟 孟 孟

孟 孟 孟 孟 孟 孟 孟 孟

伯量

師張

希 希 希 希 希 希 希 希

與 與 與 與 與 與 與 與

子姓 子節 子簡 子德 子德 子德

伯瞻 伯石

師張 師張

與 與 與 與 與 與 與 與

孟 孟 孟 孟 孟 孟 孟 孟

伯泉

師張

與 與 與 與 與 與 與 與

伯昂

師張

希 希 希 希 希 希 希 希

皇朝通志卷之二十一 職官

天史卷之二

成忠節				
子俊				
伯顯	伯穎			
伯勇	伯芷			
師露	師雲			
希柄	希燾			
希備	希煇			
希錙	希銜			
與槩	與燾			
與槩	與燾			
與燾	與燾			
與燾	與燾			

軍令	衛大將	昭若	昭若						
子天	武節	昭若	昭若						
昭若	昭若	昭若	昭若						
昭若	昭若	昭若	昭若						
昭若	昭若	昭若	昭若						
昭若	昭若	昭若	昭若						
昭若	昭若	昭若	昭若						
昭若	昭若	昭若	昭若						
昭若	昭若	昭若	昭若						

子厚

子芳

子厚

以獲承從義郎  
制令詞子振

子持

伯明

伯崇

伯倫

伯俊

師迹

師迎

師道

師言

希澤

希儉

希俊

希桐

與凋

與咆

與泐

子璜

西頭供奉官

待禁承信郎  
令滄子樞

伯敬

師遜

希稷

與諷

與諱

子馬

子瑪

師遠

師迢

師迴

師逋

師遲

師但

伯元

伯克

伯洗

希禔

希濟

希沛

希枝

希禧

與諱

與諱

與諧

子璿

秉義  
子柄

伯坦

師濬

希講

與均  
與妮

伯璿

師星

希英  
希重  
希炳

與盤

贈  
儀同三

司棟

伯奇

師倬

希熒

伯哥

師

希璿

與熒

師

師浦

希璿  
希璿  
希璿

師潭

令降

子觀

世撫

令慎

子太

伯廷

師

希燁

與既

希道

與

希煒

與

希燦

與

師亮

右中衛李廷儀  
大將軍李廷儀  
世仍

贈博平侯班  
侯調  
東驥  
奉官  
令撤

表卷第十二

宋史二百二十二

開府儀同三司柱國錄軍將軍前中書右丞相樞密副使文獻通考都總長既既

教修

宗室世系八

秦王三子

贈太子師保嚴州觀察使國公太子右  
中書令嚴從世  
無尚書留後  
今秦王平海三  
德芳惟敘

太子右  
監門  
府丞

伯文

伯文

伯文

伯文

伯文

伯文

伯文

伯文

伯文

伯文

伯文

希保

希保

希保

希保

希保

希保

希保

希保

孟場

孟場

孟場

孟場

孟場

孟場

師

師

師

師

師

師

師

師

師

希伯

希伯

希伯

希伯

希伯

希伯

希伯

希伯

與

與

與

與

與

與

與

與

與

與

與

與

與

與

與

與

與

與

與

與

與

與

與

與

希

希

希

希

希

希

希

希

希

希

希

希

希

希

希

希

希

希

希

希

希

希

希

希

希

希

希

希

希

希

希

希

伯

伯

伯

伯

伯

伯

伯

伯

伯

伯

伯

伯

伯

伯

伯

伯

伯

伯

伯

伯

伯

伯





伯 伯

伯 伯

伯 伯

伯 伯

伯 伯

伯 伯

伯 伯

伯 伯

伯 伯

伯 伯

伯 伯

伯 伯

伯 伯

伯 伯

伯 伯

伯 伯

伯

伯

伯

伯

伯

伯

伯

伯

伯

伯

伯

伯

伯

伯

伯

伯

伯

伯

伯

伯

伯

伯

伯

伯

伯

伯

伯

伯

伯

宋史二百一十四

國三十五

卷之三十一

卷之三十一

三十一

三十一

領

師及

希希希  
希希希

師

希希希

希希希

希希希

希希希

希希希

希希希

希希希

希希希

希希希

希希希

希希希

希希希

希希希

希希希

希希希

希希希

希希希

希希希

希希希

希希希

希希希

希希希

希希希

希希希

希希希

希希希

希希希

希希希

希希希

希希希

希希希

希希希

希希希

希希希

希希希

希希希

希希希

希希希

希希希

希希希

希希希

希希希

希希希

希希希

希希希

希希希

希希希

希希希

希希希

希希希

希希希

希希希

希希希

希希希

希希希

希希希

希希希

宋史卷一百一十五

宋史卷一百一十五

師亮

師亮

師亮

師亮

師亮

與

與

與

與

與

與

與

與

與

與

與

與

與

孟

孟

孟

孟

孟

孟

孟

孟

孟

孟

孟

孟

孟

李俊

太  
內  
司  
大  
在

子  
子  
子  
子  
子  
子

伯  
伯  
伯  
伯  
伯  
伯

伯  
師  
師  
師  
師  
師

希  
希  
希  
希  
希  
希

與  
診

孟  
孟  
孟  
孟  
孟  
孟

伯  
師  
師  
師  
師  
師

希  
希  
希  
希  
希  
希

與  
與  
與  
與  
與  
與  
與  
與  
與  
與  
與  
與  
與  
與  
與

孟  
孟  
孟  
孟  
孟  
孟

國史記卷之八十一

伯儀

師瑒

師瑒

希錕

字養實

伯儀

字養實

伯儀

軍令

伯儀

伯儀

伯儀

字家

伯儀

伯儀

伯儀

伯儀

宋史三百三十二

一百三十一  
...

子崇  
伯璠

伯璠  
伯璠

伯璠  
伯璠

師詒

希良

與治

孟濟

希源  
與同

孟濟

與做  
孟濟  
孟濟

希商  
與個  
孟涿

希璘  
與樞  
孟淮

師詒

贈節  
大夫忠翊即  
子崇  
伯璠  
伯璠  
伯璠

嘉靖丁巳年  
監生夏愈刊

宋史二百二十二

昭信軍節度使金州觀南康侯太子右  
無侍中察使世奕  
美國公從  
惟憲

在殿 右殿 直殿 右殿 直殿 內率府 太子右 太子右 內率府 副率 令恢

子璟 子瑀 武節節 子琮 子璨 伯濟 伯全 師獲

令謂 贈 贈 郡公 伯立

師孟 師揚 師苜 師莊 師賴

伯正 伯正 師孟 師孟 師孟 師孟 師孟 師孟 師孟 師孟

希儀 希儀 希儀 希儀 希儀 希儀 希儀 希儀 希儀 希儀

孟鎮 孟鈺 孟鈺 孟鈺 孟鈺 孟鈺 孟鈺 孟鈺 孟鈺 孟鈺

師成 李俊

皇日刻



百二十二字  
 今  
 卷第十三  
 八十一  
 俄領全訓

西頭  
 奉官  
 子晉  
 政經部

伯興  
 伯國

伯達  
 伯通

師考

師際

師采  
 師潮

希激  
 與謙  
 孟培

由鏡  
 由鏡

希顯  
 希聖  
 希濃

與許  
 與商

與誤  
 與註

師茫  
 希衡  
 與謝  
 與調

師瀟  
 希較  
 與課  
 與諱

孟聖  
 孟揚

與誦  
 與誦  
 與誦  
 與誦  
 與誦  
 與誦  
 與誦  
 與誦

李俊傳

史記卷之二十一

史記卷之二十一

伯文	伯文	伯文	伯文	伯文	伯文	伯文	伯文	伯文	伯文	伯文	伯文	伯文	伯文	伯文	伯文	伯文	伯文	伯文	伯文	伯文
希由	希由	希由	希由	希由	希由	希由	希由	希由	希由	希由	希由	希由	希由	希由	希由	希由	希由	希由	希由	希由
與	與	與	與	與	與	與	與	與	與	與	與	與	與	與	與	與	與	與	與	與
孟	孟	孟	孟	孟	孟	孟	孟	孟	孟	孟	孟	孟	孟	孟	孟	孟	孟	孟	孟	孟

伯文	伯文	伯文	伯文	伯文	伯文	伯文	伯文	伯文	伯文	伯文	伯文	伯文	伯文	伯文	伯文	伯文	伯文	伯文	伯文	伯文
希由	希由	希由	希由	希由	希由	希由	希由	希由	希由	希由	希由	希由	希由	希由	希由	希由	希由	希由	希由	希由
與	與	與	與	與	與	與	與	與	與	與	與	與	與	與	與	與	與	與	與	與
孟	孟	孟	孟	孟	孟	孟	孟	孟	孟	孟	孟	孟	孟	孟	孟	孟	孟	孟	孟	孟
由	由	由	由	由	由	由	由	由	由	由	由	由	由	由	由	由	由	由	由	由

太子右  
司御至

侍

三

新陰侯贈順國

世可 次平

又平

仲時 仲時  
仲時 仲時  
仲時 仲時

本義

子治

累贈

子全

伯仗 師祖 帝喜 與邊 子正 鑿

與消

與邊

嘉春

希若

師祖

李

師祖 希若 與所 孟道

與所

孟道 孟道 孟道 孟道

師祖 希若 與所 孟道

與所

由亮 由亮 由亮

希若

希若

師祖 希若 與所 孟道

師

希

與

...

希

與

...

伯

希

與

...

希

與

...

伯

希

與

...

希

與

...

希

與

...

師

希

與

...

師

希

與

...

師

希

與

...

伯	師	師	師	師	師	師	師	師	師
師	師	師	師	師	師	師	師	師	師
師	師	師	師	師	師	師	師	師	師
師	師	師	師	師	師	師	師	師	師
師	師	師	師	師	師	師	師	師	師
師	師	師	師	師	師	師	師	師	師
師	師	師	師	師	師	師	師	師	師
師	師	師	師	師	師	師	師	師	師
師	師	師	師	師	師	師	師	師	師

伯	伯	伯	伯	伯	伯	伯	伯	伯	伯
伯	伯	伯	伯	伯	伯	伯	伯	伯	伯
伯	伯	伯	伯	伯	伯	伯	伯	伯	伯
伯	伯	伯	伯	伯	伯	伯	伯	伯	伯
伯	伯	伯	伯	伯	伯	伯	伯	伯	伯
伯	伯	伯	伯	伯	伯	伯	伯	伯	伯
伯	伯	伯	伯	伯	伯	伯	伯	伯	伯
伯	伯	伯	伯	伯	伯	伯	伯	伯	伯
伯	伯	伯	伯	伯	伯	伯	伯	伯	伯

東魯	子桑	從者	子綰	忠	子堂	贈	侯	贈	侯	僕	司
----	----	----	----	---	----	---	---	---	---	---	---

伯	伯	伯	伯	伯	伯	伯	伯	伯	伯	伯	伯
---	---	---	---	---	---	---	---	---	---	---	---

師	師	師	師	師	師	師	師	師	師	師	師
---	---	---	---	---	---	---	---	---	---	---	---

希	希	希	希	希	希	希	希	希	希	希	希
與	與	與	與	與	與	與	與	與	與	與	與

孟	孟	孟	孟	孟	孟	孟	孟	孟	孟	孟	孟
---	---	---	---	---	---	---	---	---	---	---	---

伯

師	師	師
---	---	---

希	希	希	與	與
與	與	與	與	與

師

希	希	希	與	與	與
與	與	與	與	與	與

師

希	希	希	與	與	與
與	與	與	與	與	與

右英

伯

昌

師

非

伯備

師

文

子衡

伯

師

師

子伯

希全

與

孟

希翰

與

孟

希

與

孟

希

與

孟

希

與

孟

希

與

孟

史記卷一百一十一

宋史卷一百一十五

國朝

伯營	伯倫	希德	希德	希德	希德	希德	希德
師完	師璿	希德	希德	希德	希德	希德	希德
師完	師璿	希德	希德	希德	希德	希德	希德
師完	師璿	希德	希德	希德	希德	希德	希德

伯倫	伯倫	伯倫	伯倫	伯倫	伯倫	伯倫	伯倫
師璿	師璿	師璿	師璿	師璿	師璿	師璿	師璿
師璿	師璿	師璿	師璿	師璿	師璿	師璿	師璿
師璿	師璿	師璿	師璿	師璿	師璿	師璿	師璿

宋史卷一百一十五

國朝



伯賢

師

希來

與

希琬

與

師

希琬

與

希瑞

與

師

伯賢

師

三

贈太師

成國公

今論

師

希

與

希

與

孟孟孟孟孟孟孟孟孟孟

李俊

師	師	師	師	師	師	師	師	師	師
希	希	希	希	希	希	希	希	希	希
與	與	與	與	與	與	與	與	與	與
孟	孟	孟	孟	孟	孟	孟	孟	孟	孟

太子右  
內率府  
副率  
世秩  
馮翊  
世親  
廣平侯  
世芬  
子杰  
子澤

伯保  
師道  
希容  
與通  
與嚴

文苑英華卷之三

三

陶承奉刻

伯儀

師濼

師澗

師洽

師漢

伯儀

師田

師卷

師卷

師卷

伯儀

師通

師通

與據孟軻

師漢希洪與仍王孟泄

希漢希翳與澗

希感希斂

希卷希星與壩

希師希師

子儀

訓武

從式世讓侯令侯子儀

職子遊

左班殿

直子祥

武翹

子向

世宗

大將軍

今駒

今祝

今祝

子生

伯蒙

師卷

與師

亭侯

宋史三

卷之三

亭侯

一  
二  
三  
四  
五  
六  
七  
八  
九  
十  
十一  
十二  
十三  
十四  
十五  
十六  
十七  
十八  
十九  
二十

太子石  
内率府  
頭率  
令瑞  
贈少卿  
行都督從長郎

修  
子

武  
子

伯定

伯祿

伯禪

希選

師潮

師渴

師佐

希真

希細

希真

與燭

與燭

與燭

公本姓字先伯仲師附子亦廣

希修與燭

伯俊

師

希頂

與瑒

伯佳

希頂  
希抵  
希格

存  
子思  
子未

伯傑

師

希佳

與洵

元史二百三十一  
卷之三十一  
李俊寫

子生

伯俊

師若

希綦

與遠

孟侍

希誥

與闡

孟攸

孟攸

希純

與遠

孟侍

孟侍

希績

與遠

孟銀

孟銀

希郁

希巖

與遠

孟侍

孟侍

伯儂

師韓

希巖

與遠

孟侍

孟侍

師石

希榆

與遠

孟侍

孟侍

師唯

希提

與遠

孟侍

孟侍

師若

希提

與遠

孟侍

孟侍

師

宋史一百二十二

卷之三十三

五

李俊

與鏡	與錯	與錄	與道	與錢	與陳	與意	與志	與意
孟玳	孟瑛	孟瑣	孟瑩	孟瑛	孟瑛	孟瑛	孟瑛	孟瑛
							山	山
							由	由
							玠	玠

子得  
希聖  
希鄭  
師希  
師賜  
師希

伯祉  
伯僅

與意  
與志  
與意

百二十一

卷之三十四

六

李俊

與縵	與紀	與縵	與縵	與溫	與溫	與溫
孟縵	孟縵	孟縵	孟縵	孟縵	孟縵	孟縵

希聖  
希聖  
希聖  
希聖  
希聖  
希聖

賈 賈 賈  
侯 侯 侯  
子 子 子  
行 行 行

作 作 作

師 師 師  
睦 睦 睦

均 均 均  
諒 諒 諒

與 與 與  
鈞 鈞 鈞

希 希 希  
琬 琬 琬  
與 與 與  
端 端 端

子 子 子  
保 保 保

希 希 希  
有 有 有

與 與 與  
鏡 鏡 鏡

孟 孟 孟  
據 據 據

希 希 希  
德 德 德

與 與 與  
河 河 河

孟 孟 孟  
鑽 鑽 鑽

但 但 但  
師 師 師  
獨 獨 獨

希 希 希  
成 成 成

與 與 與  
請 請 請

孟 孟 孟  
浩 浩 浩

希 希 希  
珺 珺 珺

與 與 與  
詢 詢 詢

與 與 與  
謂 謂 謂

孟 孟 孟  
鏗 鏗 鏗

與 與 與  
相 相 相

李 李 李  
保 保 保





師郁希遠與璣

與縉

希遠與液孟招

與總

師邳希邁與遂孟銳

希兌

子微伯深

伯棠

子修伯樂師敏希蘇

師致

贈馮剛右班敏侯

子秋伯珍師滌希連

與頊孟珪

伯昭師道

希能與澡

伯瓊

保義郎子喜從義郎

嘉靖丁巳年

宋史表卷十三

三十一

監生夏愈刊

嘉靖丁巳年

天

二

監生夏愈

希璽		希玗		希璽		希玗		希璽		希玗		希璽		希玗	
與	與	與	與	與	與	與	與	與	與	與	與	與	與	與	與
欄	校	枇	欄	梟	梟	梟	梟	梟	梟	梟	梟	梟	梟	梟	梟
師籍		師籍		師籍		師籍		師籍		師籍		師籍		師籍	
希璽		希玗		希璽		希玗		希璽		希玗		希璽		希玗	
與	與	與	與	與	與	與	與	與	與	與	與	與	與	與	與
梟	梟	梟	梟	梟	梟	梟	梟	梟	梟	梟	梟	梟	梟	梟	梟
師記		師記		師記		師記		師記		師記		師記		師記	
希璽		希玗		希璽		希玗		希璽		希玗		希璽		希玗	
與	與	與	與	與	與	與	與	與	與	與	與	與	與	與	與
梟	梟	梟	梟	梟	梟	梟	梟	梟	梟	梟	梟	梟	梟	梟	梟
師		師		師		師		師		師		師		師	
希璽		希玗		希璽		希玗		希璽		希玗		希璽		希玗	
與	與	與	與	與	與	與	與	與	與	與	與	與	與	與	與
梟	梟	梟	梟	梟	梟	梟	梟	梟	梟	梟	梟	梟	梟	梟	梟
師		師		師		師		師		師		師		師	
希璽		希玗		希璽		希玗		希璽		希玗		希璽		希玗	
與	與	與	與	與	與	與	與	與	與	與	與	與	與	與	與
梟	梟	梟	梟	梟	梟	梟	梟	梟	梟	梟	梟	梟	梟	梟	梟

子勤  
三班奉  
侯子元

子京  
伯拜

希璽		希玗		希璽		希玗		希璽		希玗		希璽		希玗	
與	與	與	與	與	與	與	與	與	與	與	與	與	與	與	與
梟	梟	梟	梟	梟	梟	梟	梟	梟	梟	梟	梟	梟	梟	梟	梟
師		師		師		師		師		師		師		師	
希璽		希玗		希璽		希玗		希璽		希玗		希璽		希玗	
與	與	與	與	與	與	與	與	與	與	與	與	與	與	與	與
梟	梟	梟	梟	梟	梟	梟	梟	梟	梟	梟	梟	梟	梟	梟	梟
師		師		師		師		師		師		師		師	
希璽		希玗		希璽		希玗		希璽		希玗		希璽		希玗	
與	與	與	與	與	與	與	與	與	與	與	與	與	與	與	與
梟	梟	梟	梟	梟	梟	梟	梟	梟	梟	梟	梟	梟	梟	梟	梟
師		師		師		師		師		師		師		師	
希璽		希玗		希璽		希玗		希璽		希玗		希璽		希玗	
與	與	與	與	與	與	與	與	與	與	與	與	與	與	與	與
梟	梟	梟	梟	梟	梟	梟	梟	梟	梟	梟	梟	梟	梟	梟	梟

子勤

彭



希紕	希鈿	希鈿	希錄	希鈿	希錄	希鈿	希錄	希鈿	希錄
與味	與晦	與安	與安	與安	與安	與安	與安	與安	與安

宋史考卷十三

希錄	希鈿	希錄	希鈿	希錄	希鈿	希錄	希鈿	希錄	希鈿
與味	與晦	與安	與安	與安	與安	與安	與安	與安	與安



上相

王

公

侯

伯

子

男

采

衛

侯

伯

子

男

采

衛

Blank space with faint horizontal lines.

楚國公昭  
昭子昭  
昭子昭

昭子昭

昭子昭

希希希希  
希希希希

希希希希  
希希希希

希希希希  
希希希希

Blank space with faint horizontal lines.

昭子昭  
昭子昭

Vertical text on the right edge of the right page, likely a page number or title.

興財

興財  
興財  
興財

興財

興財  
興財

興財

興財  
興財

興財  
興財  
興財

許  
許

興財

興財  
興財  
興財  
興財

興財  
興財

興財

興財  
興財  
興財  
興財

興財  
興財

興財

興財  
興財  
興財  
興財

興財  
興財

興財

Vertical text on the left edge of the left page, likely a page number or title.

嘉靖丁巳年

吏頭供贈武朝  
奉官本郎子奎 伯棧 師氏

璵 從義郎

子圭

從事郎

子桂

武經郎承節郎

令勸子琰

武朝郎

令觀子臻

伯一

師榮

希妍

希嫻

希媯

希媯

希媯

希媯

希媯

希媯

與鏐

與鏐

與鏐

與鏐

與鏐

與鏐

與鏐

希資 希資 希資 希資 希資

希資 希資 希資 希資 希資

與鏐 與鏐 與鏐 與鏐 與鏐

嘉靖丁巳年

天史表卷之三

三二五

監生夏愈刊



師詩希護與訟

與諤

師諫希謹與熊

希詩

希滌與鑠

希溥與僚

希活

希澂

伯詩

伯埏師楨

伯盛師真

成忠郎

子珏

忠翊郎

子琬伯方

右班殿

直學士子祿

武翊郎

令瑤二機

右侍禁

令剔

遂寧侯太子右

從湜內率府

副率

世文

太子右

內率府

副率

世覺

崇國公右侍禁

世瓌令策

右侍禁東義郎

令杓子撞

伯仲師長希點

與佶

希見

與僚子孟亞

監生夏愈刊

嘉靖丁巳年

皇朝通志卷之十一

三十五

宋堂刻

乘義即  
伯強  
希詮  
與伍  
孟鑾

希鏗  
與築  
與掛  
希幾  
與恪  
孟傳

忠胡即成忠郎

令訃  
子霄  
保義郎

子寓  
伯塲

忠靖郎  
子寔  
伯儻  
師亦

右屯衛左監門  
大將軍衛大將  
世契  
軍本據職子曼

成忠郎  
子毅  
保義郎  
子真

燕國公李右  
從賁  
內率府

副率  
世求

太子右  
內率府

監比夏愈刊

副率  
世若日  
漢東侯  
世識  
今逸  
感加  
子壽

子壽

伯祐  
師和

希慄  
與世

師穆

希慄  
與採

伯禮  
師顏

希慄  
與採

子石  
伯璋

師剛

希旌  
與採

伯瑒  
師大

希旌  
與採

子燾  
修武郎  
子壽

伯珪  
伯棘  
伯嶸  
伯嶸

師圭

希極  
與均

子壽

伯嶸

師圭

希極  
與均

從義郎  
令淳

子俊

伯祿

師圭

希極  
與均

希椶  
希楸  
希櫚  
希櫚  
希椶  
希椶

嘉靖丁丑二月

宋史表卷十三

三十七

監生夏愈刊

史表卷十三  
三十八  
三十九

伯福

伯初

伯祺

師琢

師琪

師瑛

希棉  
希楷  
與礪

希得  
與礪

希榆  
與沂  
與所

與瀆  
與滢  
與瀉  
與瀉  
與瀉  
與瀉

師瓏

希樟  
與沂

希拒  
與麗  
與麗

希澄  
與麗

師華

希呻  
與珮

希肥  
與協

希漫

師岩

伯朴

師崑

師崑

希枚

伯操

師峯

師崑

希柴

希際

希榮

希檬

監生夏愈刊

贈  
大夫 兼節  
令按子元

伯希

伯艾

師壤

子文

贈武功

郎子立

伯荒

師需

希璜

與漁

伯蔚

師退

希璿

與桐

師才

希鑑

伯蔥

師勉

希理

伯魚

師勃

希慈

希嘆

與魚

希權

與焮

希欄

與熿

希根

與滄

希銷

與澆

希欒

與瀆

希科

與迦

希糖

與迷

師瑁

志節郎

監生夏愈刊

宋史表卷十三  
劉琦

右朝請

大夫

今歲子鼎伯志

子保伯禔師高

師志

希唯

師嶠

希筭

與植

孟櫟

希泉

希庫

師整

希顛

與鏹

希呂

師岳

與熹

孟漸

子亮  
子彥

伯華

師北

希鉅

希崎

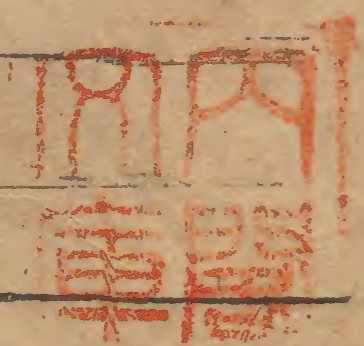

二十卷

三十一卷

三十二卷

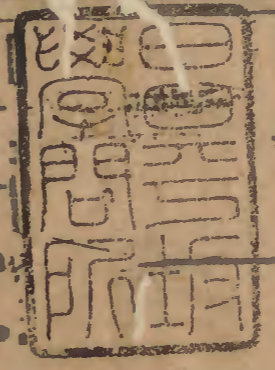

表卷第十三

