12月 25日 火曜 辛丑 舊十一月十二日 天氣 寒暖

主件

12月 26日 水曜 壬寅 舊十一月十三日 天氣 寒暖

主件

12月 23日 日曜 己亥 舊十一月十日 天氣 寒暖

主件

12月 24日 月曜 庚子 舊十一月十一日 天氣 寒暖

主件

国立国会図書館　上原勇作関係文書 123

12月 27日 木曜 癸卯 舊十一月十四日 天氣 寒暖
件主

12月 28日 金曜 甲辰 舊十一月十五日 天氣 寒暖
件主

12月 29日 土曜 乙巳 舊十一月十六日 天氣 寒暖
件主

12月 30日 日曜 丙午 舊十一月十七日 天氣 寒暖
件主

国立国会図書館　上原勇作関係文書 123

遺補

世事有千変
人生海百年
自彊不息彊

荒田、吉井、橋本、古山
大山助

月曜	12月	31日
丁未	主件	
舊十一月十八日		
天氣		
寒暖		

国立国会図書館　上原勇作関係文書 123

三菱銀行大坂支店 今橋四丁目
小西堂島 [illegible]
[illegible]
[illegible]
[illegible]
[illegible]

Général Micheler
Commandant la Xe Armée
Secteur postale 77

[illegible]
[illegible]
[illegible]

国立国会図書館　上原勇作関係文書 123

203

202

国立国会図書館　上原勇作関係文書 123

205

204

国立国会図書館　上原勇作関係文書 123

207

206

国立国会図書館　上原勇作関係文書 123

知人名簿

住所	電話	氏名	關係

国立国会図書館　上原勇作関係文書 123

211

210

国立国会図書館　上原勇作関係文書 123

213

212

国立国会図書館　上原勇作関係文書 123

持物番號控

品目	番號	摘要
懐中時計		

国立国会図書館　上原勇作関係文書 123

〔収　入　錄〕

月日	摘　要	金　額

〔収　入　錄〕

月日	摘　要	金　額

国立国会図書館　上原勇作関係文書 123

〔支　出　錄〕

月	日	摘　要	金　額

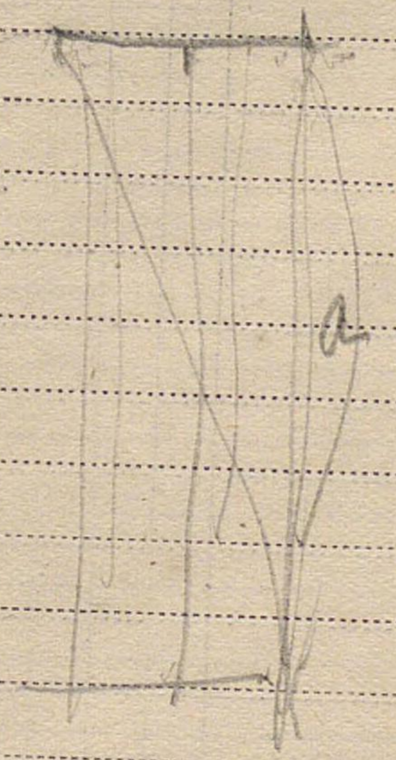

〔支　出　錄〕

月	日	摘　要	金　額

国立国会図書館　上原勇作関係文書 123

〔支出錄〕

月日	摘要	金額

〔支出錄〕

月日	摘要	金額

国立国会図書館　上原勇作関係文書 123

〔支　出　錄〕

月日	摘　要	金　額

223

〔支　出　錄〕

月日	摘　要	金　額

222

国立国会図書館　上原勇作関係文書 123

○内外貨幣及度量衡比較表

本表ハ外務省發行通商公報（大正五年八月）發行ニ據ル

國	貨幣	尺度	重量	斗量
日本	一錢ハ	凡英一フアシング 凡米一仙ノ二分ノ一	一貫目ハ 凡英 重量八封度二六四 一貫目ハ 凡英 輕量十封度〇〇五	一斗ハ 凡英 水量三瓦九三二 一石ハ 凡英 穀量四物七六一
	五十錢ハ	凡英一志〇四 凡米二十五仙		
	一圓ハ	凡英二志〇五 凡米五十仙	一匁 十分	穀量 一升ノ斗量
	十圓ハ	凡英一磅〇二 凡米四弗九九	一斤 百六十匁 〇貫一六〇	寸方四寸九 深二寸七一 積六五、〇六七立方分
			一貫 子 六斤二五〇〇	水量 一升ノ斗量 寸方四寸九 深一寸七 積六四、八二 立方分
清國	リヤン（テール）〔上海兩 圓十錢厘毛 一二六一〇 兩（十錢）〔天津兩 一三二八〇 〔漢口兩 一三〇六〇	一里ハ 凡英 二哩四十五鎖餘 （一）十里ハ 凡英 二十五哩五十鎖餘 尺百里ハ 凡英 二百六哩二十鎖餘 凡英〇曲尺一尺——鯨尺八寸 呎鯨尺一尺——曲尺一尺二寸五分 九（四一尋——六尺〇三五一六呎 一浬——〇里四七二一一哩一五二		
	錢（十分） 上海兩 一三四九			
	フエン（カンタリン） 上海兩 一三四			
	厘（カッシュ）上海兩 一三 海關兩（百兩）上海兩百十一兩四錢			
	フエン 分 一一七	丈尺寸分厘毛	リヤン 兩 百十貫百十匁分厘毛	合 石斗升合才札
	ツオン 寸（十分） 一一七三		チン 斤（カツチー） 一〇〇〇強	升（十合） 五五〇
	チー 尺（十寸） 一一七三五		タン 擔（ピクル） 一六一二七七	斛（五斗） 五四八〇
	チヤン 丈（十尺） 一一七三五弱		英噸リヤン 支那兩（テール） 一六一二七七四弱	石（二斛） 二七四〇〇〇
	リー 里 五町五十四間三尺三寸強		金 量一〇二〇八	寮（十六〇） 五四八〇〇〇 四三八四〇〇〇

大正六年出納表

月	收入額	支出額	殘額
1	,	,	,
2	,	,	,
3	,	,	,
4	,	,	,
5	,	,	,
6	,	,	,
7	,	,	,
8	,	,	,
9	,	,	,
10	,	,	,
11	,	,	,
12	,	,	,
計	,	,	,

摘要

国立国会図書館　上原勇作関係文書 123

國	英吉利	國衆合	西露亞	佛蘭西	獨逸	墺地利匈牙利
貨幣	圓十錢厘毛 フアシング　一〇二 ペンニー　四〇七 片(四フアシング) シルリング　四八八一 志(十二片) ポンド　九七六三〇 磅(二十志)	圓十錢厘毛 ダラ　二〇〇 弗(百仙)　二〇〇六〇	圓十錢厘毛 コペック　一〇三 ルーブル　一〇三二〇 留(百コペック)	十錢厘毛 フラン　三八七〇 法(百參) ツンチーム　三八	十錢厘毛 マーク　四七八〇 蘇克(百布) フエンニツヒ　四八	十錢厘毛 クローチ　四〇七〇
尺度	尺寸分厘毛 インチ　八三八 フート　一〇〇五八 呎(十二吋) ヤード　三〇一七餘 碼(三呎) マイル　十四町四十五間餘 哩(一七六〇碼)	(英吉利ノ分ニ同シ)	尺寸分厘毛 アルシン　二三四六九 サーヂエン(三アルシン)七〇四〇八 ヴエルスト(五百サーヂエン) 九町四十六間四尺強	十丈尺寸分厘毛 ミリメートル　三三三 センチメートル　三三〇 デシメートル　三三〇〇 メートル　三三〇〇〇 デカメートル　三三〇〇〇〇 ヘクトメートル　三三〇〇〇〇〇 キロメートル(千メートル)九町十間 ミリヤメートル　二里十九町四十間	(佛蘭西ノ分ニ同シ)	
重量	百十貫百十匁分厘毛 重量　重(二千二百四十封度) 重噸(二十本) 二七〇九四六〇〇〇 (但普通千六百八十斤二百六十八貫八百目ヲ用フ) 輕噸(二千封度) 二四一九一六〇〇〇 (千五百十二斤) 本(百十二封度) 一三五四七三〇〇 封度(ポンド)　一二〇九五八 オンス　七九五六弱 輕量　封度(十六オンス) オンス(又冥)　九九五餘〇 グレーン　八二九強〇 一七	(英吉利ノ分ニ同シ)	十貫百十匁分厘毛 ゾロトニーク(九十六ドーリヤ) 一一三八 フント(九十六ゾロトニーク) 一〇九二強〇 プウート(四十フント) 四三六八一三二 パーコヴエツ　四三六八一三二強	十貫百十匁分厘毛 グラム　二六七 キログラム　二六六六六強 基 キンタル　二六六六六六強 セントネル　二六六六六六六強	十貫百十匁分厘毛 ラスト　五四〇八九二〇〇〇 (二メトリツク強)	十貫百十匁分厘毛 セントネル(維納) 一四九三八三二弱 ラツケ(匈)　三七二七五六
斗量	十石斗升合勺才札 ガロン　二五二〇〇 瓦(水量) ブツセル　二〇二〇〇〇 物(穀量) クヲーター　一六一二九弱〇 ラスト(乾モヤシ) 一六一二二弱〇〇 倫敦クヲーター(石炭量) 七〇三三三強〇	石斗升合勺才札 ガロン　二〇九八強 瓦(水量) ブツセル　一九五三五弱 物(穀量)	石斗升合勺才札 ヴエドロ　六八餘〇〇 コルリー　六八三八弱〇 チエトヴエルト　一一六三七弱〇〇	斗升合勺才札 リツトル　五五強〇 ヘクトリツトル(乾量) 五五四三強〇 ヘクトリツトル(液體量) 五五四三強〇	斗升合勺才札 ラツケ(匈)　六六弱〇

備考	
積面	一歩　方六尺 一畝歩　三十歩 一段歩　三百歩 一町歩　三千歩 一方里　一・五五町二段歩
清國	一方秤　〇方里秤六四八　〇方哩三九 一方里　一五方秤四三　六方哩〇二 一方哩　二方秤六〇　〇方哩一七 煩(一百畝)　約我六畝二十六歩六合六 弓又八歩(四尺平方)　約我七合五勺
數詞	陔。秭。穰。溝。澗。正。載。極。(後略) (前略)漢。渺。埃。塵。沙。纖。微。忽。絲。 毫。釐。分。一。十。百。千。萬。億。兆。京。

○所得税法摘要

納税者

- 所得税法第一條ニ依ル納税義務者 ― 所得税法施行地ニ住所ヲ有シ又ハ一箇年以上居所ヲ有スルモノハ皆所得税ヲ納ムルノ義務アリ
- 同第二條ニ依ル納税義務者 ― 第一種納税義務者ノ外、所得税法施行地ニ資產又ハ營業ヲ有シ若ハ公債社債ノ利子ノ支拂ヲ受クル時ハ其所得ニ付テノミ所得税ヲ納ムル義務ヲ負フ

税率

第一種 法人ノ所得

甲 合名會社、合資會社ノ所得

所得金額	税率
五千円以下	千分ノ四十
五千円以上	千分ノ五十
一萬円以上	千分ノ六十
一萬五千円以上	千分ノ七十
二萬円以上	千分ノ八十
三萬円以上	千分ノ九十
五萬円以上	千分ノ百
七萬円以上	千分ノ百十
十萬円以上	千分ノ百二十
二十萬円以上	千分ノ百三十

乙 株式會社、株式合資會社、其他ノ法人 千分ノ六十二、五

（注意）株式會社、株式合資會社ニシテ株主又ハ社員ノ數二十人以下ヲ以テ組織シタルモノナルトキハ其所得ニ對シテ第一種甲ノ税率ヲ適用ス其株主又ハ社員ノ數ハ事業年度末日ノ現在ニ依ル若シ會社ガ無記名式ノ株券ヲ發行シタルトキハ其無記名式ノ株券ニ對スル株主ノ數ハ其記名式ト爲スコトヲ請求シタル株主ノ數ニ依ル

第二種 所得税法施行地ニ於テ支拂スル公債社債ノ利子 千分ノ二十

第三種 前二種ニ屬セザル所得

所得金額	税率
千円以下	千分ノ二十五
千円以上	千分ノ三十五
二千円以上	千分ノ四十五
三千円以上	千分ノ五十五
五千円以上	千分ノ七十
七千円以上	千分ノ八十五
一萬円以上	千分ノ百
一萬五千円以上	千分ノ百二十
二萬円以上	千分ノ百四十
三萬円以上	千分ノ百六十
五萬円以上	千分ノ百八十
七萬円以上	千分ノ二百
十萬円以上	千分ノ二百二十

（注意）第三種ノ税率ヲ適用スベキ場合ニ於テ戸主及其同居家族ノ所得ハ之ヲ合算シ其總額ニ對シ適用シテ算出シタル金額ヲ戸主及其同居家族ノ所得ニ案分シテ各其税額ヲ定ム戸主ト別居スル家族二人以上同居スルトキ亦同シ○又俸給給料手當歳費ニ付テハ收入豫算年額ヨリ其十分ノ一ヲ控除シタルモノヲ以テ所得トス○其算出金額五百円以下ナルトキハ百五十円ヲ、七百円以下ナルトキハ百円ヲ、千円以下ナルトキハ五十円ヲ其所得ヨリ控除シタルモノヲ以テ所得トス

免除

一、軍人從軍中ニ係ル俸給手當。二、扶助料及傷痍疾病者ノ恩給退隱料。三、旅費學資金及法定扶養料。四、營利事業ニ屬セザル一時ノ所得。五、外國又ハ所得税法ノ施行ナキ地ニ有スル資產、營業又ハ職業ニ依ル所得。六、所得税ヲ課セラレタル法人ヨリ受クル配當金及割賦賞與金。七、乘馬ヲ有スル義務アル軍人カ政府ヨリ受クル馬糧繋畜料及馬匹保續料。八、府縣郡市町村其他ノ公共團體神社寺院祠宇佛堂及民法第三十四條ノ規定ニ依リ設立シタル法人ノ所得。九、四百円ニ滿タザル第三種ノ所得、但所得税法第三條第六項ニ依リ合算額四百円ニ滿タザルトキ又ハ同法第四條ノ五ノ規定ニ依ル金額ヲ控除シタル爲メ四百円ニ滿タザルニ至リタルモノナルトキハ此ノ限ニアラズ○重要物產ノ製造業者ハ命令ノ定ムル所ニヨリ開業ノ年及其翌年ヨリ三ケ年間該業務ヨリ生ズル所得ニ付税得税ヲ免除ス

○印紙税法大要

（特別税法ニ依ル增徵額ハ合算シタリ）

税率 財產權ノ創設、移轉、變更、若ハ消滅ヲ證明スヘキ證書、帳簿及財產權ニ關スル追認若ハ承認ヲ證明スベキ證書ヲ作成スル者ハ其金高五圓以上ノモノニ限リ一通每ニ ― 記載金高一萬分ノ五

（注意）印紙税額五十圓以上ナルトキハ五十圓ニ止メ一錢未滿ノ端數ヲ生ズルトキハ一錢ニ切上グ○金高記載ナキモ證書面ニ表記シタル金額ノ單位又ハ其他ノ記載事項ニ依リ其金高ヲ算出シ得ルモノハ其總金額ヲ記載金高ト看做ス

税則

委任狀 二錢　・　判取帳（一冊一年以內ノ附込ニ對シ）二十五錢

約束手形

金額	税額
二百圓以下	三錢
千圓以下	五錢
五千圓以下	十錢
一萬圓以下	二十錢
二萬圓以下	五十錢
三萬圓以下	一圓
五萬圓以下	二圓
十萬圓以下	四圓
十萬圓以上	七圓

左ニ掲グル證書帳簿（證書ハ每一通、帳簿ハ一冊一年以內ノ附込ニ對シ） 印紙税 三錢

一、爲替手形　一、銀行預金證書　一、船荷證券　一、運送貨物引換證　一、倉荷預證券　一、倉荷質入證券　一、保險證券　一、株券　一、債券　一、株式申込證　一、地上權、永小作權、地役權ニ關スル證書　一、使用貸借、賃貸借、雇傭、寄託、定期金ニ關スル契約證書　一、定款及組合契約書　一、權利ノ變更ニ關スル證書　一、追認承認ニ關スル證書　一、賣買仕切書　一、物品切手　一、受取書　一、送狀　一、金高記載ナキ證書　一、擔保品差入證書、擔保品預證書　一、通帳

免税

一、官廳又ハ公署ヨリ發スル證書、帳簿　一、官廳又ハ公署ニ職ヲ奉スル者ノ職務上發スル證書、帳簿　一、國庫金ノ取扱ニ關シ發スル證書　一、慈善又ハ公共事業ノ爲ニスル金員物件ノ寄附ニ關シ人民ヨリ官廳若ハ公署ニ提出スル證書　一、俸給、給料、歳費手當金、賞與金、年金、恩給金、扶助料、旅費及救恤金ノ受取書　一、小切手　一、金高一圓未滿ノ物品切手　一、金高五圓未滿若ハ金高記載ナキ又ハ運送契約ニ依ラザル送狀　一、金高五圓未滿若ハ金高記載ナキ又ハ營業ニ關セザル受取書　一、金高五圓未滿若ハ金高記載ナキ又ハ非營業者ニ發スル賣買仕切書　一、主タル債務ノ證書ニ併記シタル擔保契約　一、證書ノ裏面及手形ノ裏面ニ記載シタル受取書　一、株券債券ノ讓渡ヲ證明スベキ裏面記載　一、手形ノ引受保證　一、手形及證券ノ拒絶證書　一、手形及證券ノ複本、謄本

（注意）印紙ハ貼用ノ上、紙面ト印紙ノ彩文トニカケテ印章又ハ署名ヲ以テ消スベシ脱税者ハ脱税高二十倍ノ科料又ハ罰金ニ處セラル

○內國郵便（日支郵便ヲ含ム）

普通郵便

第一種

（書狀ニアラザルモ郵便法ニ依リ第一種郵便物トシテ取扱ハルベキモノ）

一 （書狀）　重量四匁又ハ其端數毎ニ　金參錢

二 （印刷シタル無封ノ書狀及運送狀保險申込書ノ類ニシテ大部分ヲ印刷シタル無封ノ書狀）　重量十匁又ハ其端數毎ニ　金貳錢

第二種

郵便葉書

一 通常葉書　金壹錢五厘

二 往復葉書　金參錢

第三種　每月一回以上刊行ノ定期刊行物

（注意）第三種郵便物ト爲スベキ定期刊行物ハ主務官署（一等郵便局）ノ認可ヲ得タルモノニ限ル

重量三十匁又ハ其端數毎ニ　金五厘

第四種

（書籍、印刷物、業務用書類、寫眞、書、畫、圖、商品見本及雛形、博物學上ノ標本）

日支郵便ナルトキハ商品見本及雛形ニ依リ二十六匁二錢、六十六匁迄五錢、百匁迄十錢

（注意）寫眞、書、畫、圖、博物學上ノ標本ハ扁額等特殊ノ製飾ヲ加ヘザルモノニ限ル但シ掛軸ト爲スハ此限リニアラズ

第五種　農產物種子

（注意）郵便、郵便爲替、郵便貯金、電話及電信ノ事務ニ關スル郵便ハ無料但シ其表面見易キ所ニ「通信事務」ノ文字ヲ記スルヲ要ス

小包郵便料

內地

同一郵便區內

普通　二百匁迄　金四錢　四百匁迄　六百匁迄　八百匁迄　一貫匁迄　一貫二百匁迄　一貫四百匁迄　一貫六百匁迄

書留　八錢　十二錢　十六錢　二十錢　二十四錢　二十八錢　三十二錢　三十六錢

同一郵便區外

普通　十二錢　十八錢　二十四錢　三十錢　三十六錢　四十二錢　四十八錢　五十四錢

書留　二十錢　三十錢　三十五錢　四十錢　四十五錢　五十錢　五十五錢　六十錢

內地、臺灣、樺太相互間

普通　十二錢　十八錢　二十四錢　三十錢　三十六錢　四十二錢　四十八錢　五十四錢

書留　二十錢　三十錢　三十五錢　四十錢　四十五錢　五十錢　五十五錢　六十錢

（注意）一　小包郵便物ヲ還付シ又ハ同一郵便區外ヘ轉送スル場合ハ更ニ郵便料ヲ徵收セラル

二　小包郵便物ノ差出人ハ差出シノ際、該郵便物ノ轉送又ハ變却ノ處分ニ付キ又受取人ハ該郵便物ノ轉送ヲ名宛地ノ郵便局所ニ請求スルコトヲ得

容積及重量

通常郵便

容積　長（曲尺）一尺三寸　幅（曲尺）八寸五分　厚（曲尺）五寸

重量　（第三種乃至第五種郵便物ハ商品見本及雛形ニ在リテハ）三百匁

小包郵便

容積　長、幅、厚　各二尺（但幅及厚各五寸以內ノモノハ長サヲ三尺迄伸バスヲ得（曲尺））

重量　內地、臺灣、樺太相互間　一貫六百匁

日支小包料

◎帝國及在支那帝國郵便官署區內又ハ關東都督府管內相互間

二百匁　四百匁　六百匁　八百匁　一貫匁　一貫二百匁　一貫四百匁　一貫六百匁

三〇錢　四〇錢　四五錢　五〇錢　五五錢　六〇錢　六五錢　七〇錢

◎在支那帝國郵便官署區內及關東都督府租借地間

一二錢　一八錢　二四錢　三〇錢　三六錢　四二錢　四八錢　五四錢

◎在支那帝國郵便官署區內及關東都督府管內間並在支那帝國郵便官署區內相互間

二六六匁迄二〇錢　五三二匁迄三〇錢　八〇〇匁迄四〇錢　一、〇六六匁迄五〇錢　一、三三三匁迄六〇錢　一、六〇〇匁迄七〇錢

◎在支那帝國郵便官署區內　一、三三三匁迄一〇錢　一、六〇〇匁迄二〇錢

国立国会図書館　上原勇作関係文書 123

特殊郵税

別配達料　一箇ニ付　陸上二里以内ハ金二十錢、二里ヲ超過シタルトキハ一里迄毎ニ金十五錢ヲ加フ○配達料不明ノ場合ハ金二十錢ヲ前納スル㊥ハ別配達トシテ引受不足額ハ受取人(受取人不納ノ㊥ハ差出人)ヨリ徴收ス○舟船料ハ別ニ其實費額ヲ受取人ヨリ受取人納付セザル時ハ差出人ヨリ追徴ス

内容證明料　一箇ニ付　一通ノ謄本一枚ノモノ　金拾錢

二枚以上ハ一枚ヲ增ス毎ニ金四錢ヲ加フ○同時ニ二箇以上同文ノモノヲ差出ス㊥ハ内一箇ヲ除キ他ハ半額トス

配達證明料　一箇ニ付　配達證明郵便物ハ其表面見易キ所ニ「配達證明」ノ文字ヲ記入スベシ　金參錢

通常郵便物書留料　一箇ニ付　書留郵便物ハ其表面見易キ所ニ書留ノ文字ヲ記入スベシ　金七錢

價格表記料　書留料及郵便料ノ外、通貨ハ表記金額十圓迄毎ニ金十錢其他ノ物件ハ表記金額十圓迄毎ニ金五錢○價格表記郵便物ハ其表面見易キ所ニ通貨ハ「通貨、價格表記金何程」其他ノ物件ハ「品名、價格表記金何程」ト記入スベシ○價格表記ノ日支小包郵便ノ料金亦同シ

代金引換料　一口ニ付　居宅引換料金五錢取立金ノ居宅拂金五錢○取立金ノ送金爲替料ハ十円未滿ハ郵便小爲替料ト同シク十円以上ハ通常郵便爲替料ト同シ　金五錢

集金郵便料　委託料　一口ニ付　現金受領　金四錢　證券　金五錢　集金留置通知料　一口ニ付　金三錢

送達料　取立濟ノ金額ニ對シ一口ニ付取立金ノ送達爲替料ハ十円未滿ハ郵便小爲替料ト同シク十円以上ハ通常郵便爲替料ト同シ

速達郵便料　同一郵便區市内相互間　一箇ニ付　金六錢

二箇郵便區市内相互間　一箇ニ付　金十二錢

同一ノ差出人ヨリ同一ノ受取人ニ宛テ同時ニ二箇以上差出ス㊥ハ内一箇ヲ除キ他ハ前記料金ノ半額トス

廣告郵便料　百通又ハ其端數毎ニ　同一郵便區内金五錢　同一郵便區外金十二錢　三千一通分ヨリハ百通又ハ其端數毎ニ　同一郵便區内金四錢　同一郵便區外金十錢

○内國郵便爲替

制限金額　通常爲替　證書一枚ニ付　金二百圓

電信爲替　同　金二百圓

小爲替　同　金十圓

(注意)通常爲替及小爲替ノ金額ハ錢位未滿、電信爲替ノ金額ハ円位未滿ノ端數ヲ付スルヲ得ズ○又郵便爲替ノ差出人及受取人ハ各一名ニ限ル

一般料金　通常爲替　二十圓迄十錢　五十圓迄二十錢　百圓迄三十錢　百五十圓迄四十錢　二百圓迄五十錢

電信爲替　二十圓迄三十五錢　五十圓迄五十五錢　百圓迄七十五錢　百五十圓迄九十五錢　二百圓迄一圓十五錢

小爲替　一圓迄二錢　五圓迄四錢　十圓迄六錢

特別料金　電信爲替　内地、臺灣、樺太、朝鮮又ハ在支那各局所ト其ノ以外ノ各局所トノ間及在支那各局所間但シ朝鮮ニ在ル郵便局所ト滿洲ニ在ル郵便局所トノ間ニ取組ムモノハ此ノ限ニアラズ　二十圓迄五十錢　五十圓迄八十錢　百圓迄一圓十錢　百五十圓迄一圓四十錢　二百圓迄一圓七十錢

爲替證書ノ有效期間　通常爲替　電信爲替　小爲替　六十日

千島國、琉球國、小笠原島、伊豆諸島、及臺灣、樺太並朝鮮鬱陵島ニ設置ノ郵便局所ト取組ミタル郵便爲替證書ノ有效期間ハ九十日間帝國占領南洋諸島ヘ取組ミタル郵便爲替證書ノ有効期間ハ百二十日間但シ同一國内又ハ同一島内ニ取組ミタルモノハ此限ニアラズ又千島及樺太ニ設置ノ郵便局ト取組ミタル通常爲替證書及電信爲替證書ニ對シテハ毎年十二月一日ヨリ翌年四月三十日迄ハ其有效期間ノ中ニ算入セス

国立国会図書館　上原勇作関係文書 123

郵便爲替ノ特殊取扱ト其手數料

通常爲替ノ證書送達料　證書一枚ニ付　金五錢

爲替ニ關スル訂正通知料
- い　郵便物差立前ニ係ルトキハ料金ヲ要セズ　金三錢
- ろ　其差立後ハ（郵便ニ依ル者ハ（證書一枚ニ付）／電信ニ依ル者ハ（證書一枚ニ付））　相當電報料

通常爲替ノ拂渡停止又ハ解除請求料
- い　郵便物差立前ニ係ルトキハ料金ヲ要セズ　金三錢
- ろ　其差立後ハ（郵便ニ依ル者ハ（證書一枚ニ付）／電信ニ依ル者ハ（證書一枚ニ付））　相當電報料

爲替金渡濟通知料、爲替金拂渡濟否取調請求料　證書一枚ニ付（郵便ニ依ルモノ／電信ニ依ルモノ）　金三錢　相當電報料

有效期間經過爲替證書ノ爲替金拂戻請求料、亡失毀損汚斑爲替證書ノ爲替金拂戻請求料、爲替ノ拂渡又ハ拂戻局所ノ變更請求料及有效期間經過又ハ亡失毀損汚斑爲替證書ノ再度證書請求料　爲替一口ニ付（通常又ハ電信爲替／小爲替）　金六錢　金三錢

電信爲替至急通報料　電信爲替料ニ相當スル金額

電信爲替通報及證書別配達料　郵便別配達料ニ相當スル金額

郵便爲替金ノ居宅拂手數料　一口ニ付（通常又ハ電信爲替ハ／小爲替ハ）　金五錢　金三錢

大正六年

發着電報料　國內　和文　歐文　五語以內（一語ヲ加フル毎ニ金五錢ヲ增ス）

日支料金
- 本邦內地、臺灣、樺太ト滿洲又ハ支那、芝罘間　官報（和文）十五字以內　二十錢　五字迄毎ニ　五錢　（歐文）五語以內　二十五錢　一語毎ニ　五錢
- 朝鮮、滿洲、支那、芝罘相互間　私報（和文）十五字以內　三十錢　五字迄毎ニ　五錢　（歐文）五語以內　四十錢　一語毎ニ　五錢
- 滿洲ノ別便配達料ハ里程ニ拘ハラズ三十錢、艀船料ハ五十錢（大連ハ一圓）トシ又支那芝罘艀船配達料ハ二十五錢トシ孰レモ其ノ配達實費之ヲ超過スルトキハ各實費額ニ依ル

無線電報
- 無線電報ハ一般電報料ノ外海岸局船舶局ニ於テ送受信ニ左記料金ヲ附課セラル但無線電信ノミニ依リ傳送スルモノハ一般電報料ヲ不要
- 和文　片假名十五字以內（五字以內ヲ加フル毎ニ金五錢ヲ增ス）　金二十錢
- 歐文　五語以內（一語ヲ加フル毎ニ金五錢ヲ增ス）　金二十五錢
- 新聞電報　一通ニ付和文五十字以內毎ニ　金二十錢

特別料金
- 至急電報料（官報）ハ通常電報料ノ二倍（私報）ハ通常電報料ノ三倍○追尾（再送）電報料、追尾再送トモ一回毎ニ新ニ發電シタルモノトシテ料金ヲ計算ス○同文電報料原信ヲ除キ一通毎ニ和文金十錢歐文金十五錢（一回ノ通數ハ十通ニ限ル）○照校電報料、通常電報料ノ四分ノ一ヲ增ス○電報受信報知料毎一通（和文ハ十五字歐文ハ五語）ニ相等スル通常料金（郵便ニ依ル時ハ毎一通金三錢）間送電報料（和文五十字以內）金貳拾錢（十字以內ヲ增ス毎ニ金五錢ヲ加フ）○停車場揭示電報（通常電報料ト同シ）

国立国会図書館　上原勇作関係文書 123
挟み込み物

大四六年

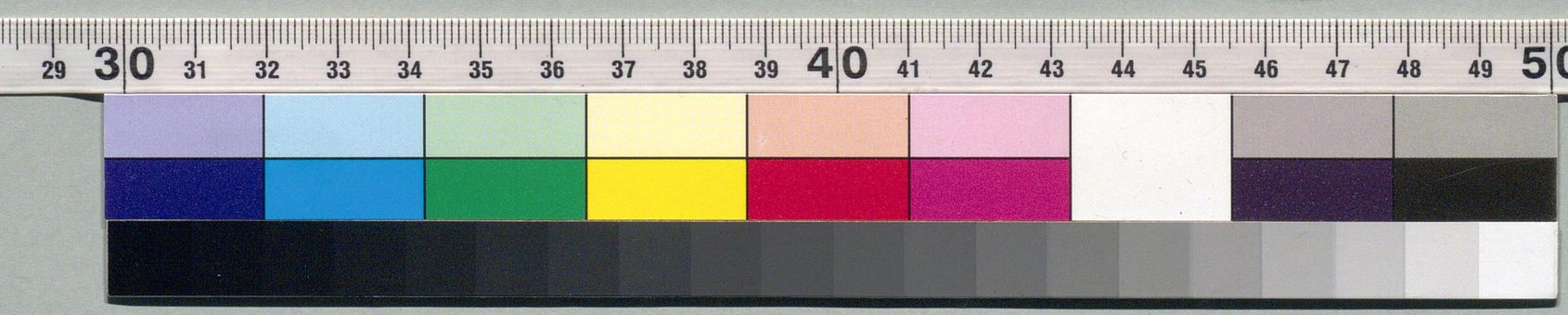

国立国会図書館　上原勇作関係文書 123
挟み込み物

通常爲替ノ證書送達料　證書一枚ニ付　金五錢

爲替ニ關スル訂正通知料
- い　郵便物差立前ニ係ルトキハ料金ヲ要セズ　金三錢
- ろ　其差立後ハ（郵便ニ依ル者ハ（證書一枚ニ付）／電信ニ依ル者ハ（證書一枚ニ付））　相當電報料

通常爲替ノ拂渡停止又ハ解除請求料
- い　郵便物差立前ニ係ルトキハ料金ヲ要セズ　金三錢
- ろ　其差立後ハ（郵便ニ依ル者ハ（證書一枚ニ付）／電信ニ依ル者ハ（證書一枚ニ付））　相當電報料

爲替金渡濟通知料、爲替金拂渡濟否取調請求料　證書一枚ニ付（郵便ニ依ルモノ／電信ニ依ルモノ）　金三錢　相當電報料

有效期間經過爲替證書ノ爲替金拂戻請求料、亡失毀損汚斑爲替證書ノ爲替金拂戻請求料、爲替ノ拂渡又ハ拂戻局所ノ變更請求料及有效期間經過又ハ亡失毀損汚斑爲替證書ノ再度證書請求料　爲替一口ニ付（通常又ハ電信爲替／小爲替）　金六錢　金三錢

電信爲替至急通報料　電信爲替料ニ相當スル金額

電信爲替通報及證書別配達料　郵便別配達料ニ相當スル金額

郵便爲替金ノ居宅拂手數料　一口ニ付（通常又ハ電信爲替ハ／小爲替ハ）　金五錢　金三錢

郵便爲替ノ特殊取扱ト其手數料

○內國電信及電話便

一般料金
- 同一市區町村內發着通常電報料　和文　片假名十五字以內（五字以內ヲ加フル毎ニ金三錢ヲ增ス）　金十錢
- 歐文　五語以內（一語ヲ加フル毎ニ金三錢ヲ增ス）　金十五錢
- 內地（除小笠原島、臺灣、樺太、朝鮮及帝國占領ト洋ヤツプ島相互間料金）　和文　片假名十五字以內（五字以內ヲ加フル毎ニ金五錢ヲ增ス）　金三十錢
- 歐文　五語以內（一語ヲ加フル毎ニ金五錢ヲ增ス）　金四十錢
- 前記以外ノ國內發着電報料　但官報ニ屬スル料金ハ和文金廿錢（五字毎ニ五錢）歐文廿五錢（一語毎ニ五錢）ナリ　和文　片假名十五字以內（五字以內ヲ加フル毎ニ金五錢ヲ增ス）　金二十錢
- 歐文　五語以內（一語ヲ加フル毎ニ金五錢ヲ增ス）　金二十五錢

日支料金
- 本邦內地、臺灣、樺太ト滿洲又ハ支那、芝罘間　官報（和文）十五字以內　二十錢　五字迄毎ニ　五錢　（歐文）五語以內　二十五錢　一語毎ニ　五錢
- 私報（和文）十五字以內　三十錢　五字迄毎ニ　五錢　（歐文）五語以內　四十錢　一語毎ニ　五錢
- 新聞電報（和文）五十字以內毎ニ　三十錢　（歐文）五語以內　二十五錢　一語毎ニ　五錢
- 官、私報（和文）十五字以內　二十錢　五字迄毎ニ　五錢
- 新聞電報料（和文）五十字以內　二十錢　（歐文）五語以內　二十五錢　一語毎ニ　五錢
- 滿洲ノ別便配達料ハ里程ニ拘ハラズ三十錢、艀船料ハ五十錢（大連ハ一圓）トシ又支那芝罘艀船配達料ハ二十五錢トシ孰レモ其ノ配達實費之ヲ超過スルトキハ各實費額ニ依ル

無線電報
- 無線電報ハ一般電報料ノ外海岸局船舶局ニ於テ送受信ニ左記料金ヲ附課セラル但無線電信ノミニ依リ傳送スルモノハ一般電報料ヲ不要
- 和文　片假名十五字以內（五字以內ヲ加フル毎ニ金五錢ヲ增ス）　金二十錢
- 歐文　五語以內（一語ヲ加フル毎ニ金五錢ヲ增ス）　金二十五錢
- 新聞電報　一通ニ付和文五十字以內毎ニ　金二十錢

特別料金
- 至急電報料（官報）ハ通常電報料ノ二倍（私報）ハ通常電報料ノ三倍○追尾（再送）電報料、追尾再送トモ一回毎ニ新ニ發電シタルモノトシテ料金ヲ計算ス○同文電報料原信ヲ除キ一通毎ニ和文金十錢歐文金十五錢（一回ノ通數ハ十通ニ限ル）○照校電報料、通常電報料ノ四分ノ一ヲ增ス○電報受信報知料毎一通（和文ハ十五字歐文ハ五語）ニ相等スル通常料金（郵便ニ依ル時ハ毎一通金三錢）間送電報料（和文五十字以內）金貳拾錢（十字以內ヲ增ス毎ニ金五錢ヲ加フ）○停車場揭示電報（通常電報料ト同シ）

国立国会図書館　上原勇作関係文書 123

送達料手數料

送達料

- 別使配達料　一通ニ付金二十錢但着信局所ヨリ二里以内金二十錢二里ヲ超ユルトキハ一里以内毎ニ金十五錢ヲ増ス○島嶼ニ宛テタルモノハ里程ニ拘ハラズ金二十錢トシ其配達實費之ニ超過シタル時ハ實費額ニ依ル
- 艀船配達料　一通ニ付金二十錢配達實費之ニ超過スルトキハ實費額ヲ徴收ス
  （注意）別便料、艀船配達料ハ發信ノ時二十錢ヲ納付シ其不足分ハ受信人ヨリ徴收スルモノトス、但發信人カ其全部ヲ納付スルコトモ得ルナリ
- 書留郵便ニ依ル配達料　一通ニ付　金七錢
- 外國郵送料（歐文ニ限ル）　一通ニ付　金二十錢

手數料

- 電報正寫　和文二百字以内毎ニ　金五錢　歐文五十語以内毎ニ　金十錢
- 閲覧料　電報一通毎ニ　金三錢
- 略號及配達先登記料　登記一箇毎ニ　年額金十二圓　短期略號登記料月額　金一圓二十錢
  受信人、自己ノ居所氏名ニ略號ヲ常用セントシ又ハ電報ヲ受取ルベキ者若ハ電報ノ配達先ヲ特定セントスル時ハ着信局所ニ請求シテ其略號又ハ配達先ノ登記ヲ受クルコトヲ得、其登記料ハ之ヲ四月ヨリ九月迄（第一期）ト十月ヨリ三月迄（第二期）ノ二期トシ一期分毎ニ登記ヲ爲セル局所ニ前納スルヲ要ス一期ノ中途ニ於テ登記ヲ受ケ又ハ取消スモ料金ノ減額又ハ返還ヲ求ムルヲ得ズ
- 時間外取扱料　一通ニ付　金二十錢
  （同文電報ハ原信ヲ除キ他ハ金五錢）

電話便

- ○電話ニ依リ依願ヲ受ケタル傳言ヲ指定先ヘ送達スルモノニシテ其ノ返信取扱ヲ請求スルコトヲ得○傳言事項ハ假名字音六十字ヲ限度トス
- ○電話加入者ハ自己ノ電話ヲ以テ其屆先ヲ受持局ヘ又非加入者ハ附近ノ局ヘ出頭シテ依願スヘシ
  右ハ東京及大阪各加入區域内ニ施行セラル但郡部ヘ送達スルモノハ取扱ハス
- 料金
  - 電話加入者　一通ニ付金七錢
  - 電話加入者ニ非ザル者　一通付ニ金十錢
  - 返信取扱ヲ請求スルモノハ　返信料金五錢

料金納付方ハ加入者ハ毎月分ヲ翌月二十日迄ニ通貨ニテ納メ非加入者ハ請求ノ都度切手ヲ請求券ニ貼付シテ納ム

○鐵道乘車賃金表

○乘車賃金　零哩一分ヨリ五拾哩迄一哩壹錢六厘五毛、五十哩以上百哩迄ヲ一哩ニ付壹錢參厘、百哩以上二百哩迄ヲ壹錢、二百哩以上三百哩迄ヲ八厘、三百哩以上七厘ノ割合ヲ以テ所要ノ哩程ニ依リ算出スルモノトス而シテ二等賃金ハ三等賃金ノ五割増、一等賃金ハ三等賃金ノ二割半増ナリ、尚算出法ニ付假リニ東京驛ヨリ大阪驛ニ至ル運賃ヲ算出センニ下ノ如シ其他之ニ倣フ

○通行税

等級	五十哩迄	百哩迄	二百哩迄	二百哩以上
一等	五錢	二十錢	四十錢	五十錢
二等	三錢	十錢	二十錢	二十五錢
三等	一錢	二錢	三錢	四錢

○急行列車券

	一等	二等	三等
特別急行　四百哩迄	三円	二円	—
特別急行　四百哩以上	五円	三円	—
普通急行　遠近ニ拘ハラズ	一円五十錢	一円	五十錢

（例）東京驛ヨリ大阪驛迄（三五六哩一分）

一—五〇哩迄ノ賃金		、八二五
五〇—一〇〇	同	、六五〇
一〇〇—二〇〇	同	一、〇〇〇
二〇〇—三〇〇	同	、八〇〇
三〇〇—三五六	同	、三九二
	計	三、六七錢

○乘車券通用期限　發行ノ當日ヨリ起算シ

一、片道乘車券　五十哩未滿一日　以上百哩迄二日　百哩以上ハ百哩若クハ其未滿ヲ増ス毎ニ一日ヲ加フ

一、往復乘車券　片道五十哩未滿三日　五十哩以上ハ片道通用期限ノ二倍

○寢臺車料金

第一、二、三、四、五、六、一一、一二列車及毎週二回東京敦賀間連絡ノ分ハ一等寢臺一人床一夜ニ付金四円、二等寢臺ハ二人床金三円五十錢、一人床金二円五十錢○以上ノ外ノ列車ハ一等寢臺一人床金三円、二等寢臺二人床金三円五十錢、一人床二円五十錢ニテ輕便二等寢臺ハ一人床上段金三十錢下段金六十錢ナリ

国立国会図書館　上原勇作関係文書 123

○年數早見表

甲	乙	丙	丁	戊	己	庚	辛	壬	癸
天明四 一三四辰	五 一三三巳	六 一三二午	七 一三一未	八 一三〇申	寛政 一二九酉	二 一二八戌	三 一二七亥	四 一二六子	五 一二五丑
六 一二四寅	七 一二三卯	八 一二二辰	九 一二一巳	十 一二〇午	十一 一一九未	十二 一一八申	亨和 一一七酉	二 一一六戌	三 一一五亥
文化 一一四子	二 一一三丑	三 一一二寅	四 一一一卯	五 一一〇辰	六 一〇九巳	七 一〇八午	八 一〇七未	九 一〇六申	十 一〇五酉
十一 一〇四戌	十二 一〇三亥	十三 一〇二子	十四 一〇一丑	文政 一〇〇寅	二 九九卯	三 九八辰	四 九七巳	五 九六午	六 九五未
七 九四申	八 九三酉	九 九二戌	十 九一亥	十一 九〇子	十二 八九丑	天保 八八寅	二 八七卯	三 八六辰	四 八五巳
五 八四午	六 八三未	七 八二申	八 八一酉	九 八〇戌	十 七九亥	十一 七八子	十二 七七丑	十三 七六寅	十四 七五卯
弘化 七四辰	二 七三巳	三 七二午	四 七一未	嘉永 七〇申	二 六九酉	三 六八戌	四 六七亥	五 六六子	六 六五丑
安政 六四寅	二 六三卯	三 六二辰	四 六一巳	五 六〇午	六 五九未	萬延 五八申	文久 五七酉	二 五六戌	三 五五亥
元治 五四子	慶應 五三丑	二 五二寅	三 五一卯	明治 五〇辰	二 四九巳	三 四八午	四 四七未	五 四六申	六 四五酉
七 四四戌	八 四三亥	九 四二子	十 四一丑	十一 四〇寅	十二 三九卯	十三 三八辰	十四 三七巳	十五 三六午	十六 三五未
十七 三四申	十八 三三酉	十九 三二戌	二十 三一亥	廿一 三〇子	廿二 二九丑	廿三 二八寅	廿四 二七卯	廿五 二六辰	廿六 二五巳
廿七 二四午	廿八 二三未	廿九 二二申	三十 二一酉	卅一 二〇戌	卅二 一九亥	卅三 一八子	卅四 一七丑	卅五 一六寅	卅六 一五卯
卅七 一四辰	卅八 一三巳	卅九 一二午	四十 一一未	四十一 一〇申	四十二 九酉	四十三 八戌	四十四 七亥	大正 六子	二 五丑
三 四寅	四 三卯	五 二辰	六 一巳						

○算月表

算月	一月生	二月生	三月生	四月生	五月生	六月生	七月生	八月生	九月生	十月生	十一月生	十二月生
一月	一年一月	滿一年	十一月	十月	九月	八月	七月	六月	五月	四月	三月	二月
二月	一年二月	一年一月	滿一年	十一月	十月	九月	八月	七月	六月	五月	四月	三月
三月	一年三月	一年二月	一年一月	滿一年	十一月	十月	九月	八月	七月	六月	五月	四月
四月	一年四月	一年三月	一年二月	一年一月	滿一年	十一月	十月	九月	八月	七月	六月	五月
五月	一年五月	一年四月	一年三月	一年二月	一年一月	滿一年	十一月	十月	九月	八月	七月	六月
六月	一年六月	一年五月	一年四月	一年三月	一年二月	一年一月	滿一年	十一月	十月	九月	八月	七月
七月	一年七月	一年六月	一年五月	一年四月	一年三月	一年二月	一年一月	滿一年	十一月	十月	九月	八月
八月	一年八月	一年七月	一年六月	一年五月	一年四月	一年三月	一年二月	一年一月	滿一年	十一月	十月	九月
九月	一年九月	一年八月	一年七月	一年六月	一年五月	一年四月	一年三月	一年二月	一年一月	滿一年	十一月	十月
十月	一年十月	一年九月	一年八月	一年七月	一年六月	一年五月	一年四月	一年三月	一年二月	一年一月	滿一年	十一月
十一月	一年十一月	一年十月	一年九月	一年八月	一年七月	一年六月	一年五月	一年四月	一年三月	一年二月	一年一月	滿一年
十二月	滿二年	一年十一月	一年十月	一年九月	一年八月	一年七月	一年六月	一年五月	一年四月	一年三月	一年二月	一年一月

徴兵適齢表

大正六年ヨリ同十年迄ノ分

年度	滿二十歳トナリ徴兵ニ當ル者	滿十七歳トナリ國民兵ニ入ル者
大正六年	明治廿九年十二月二日生ゟ同三十年十二月一日生迄	明治卅二年十二月二日生ゟ同卅三年十二月一日生迄
大正七年	明治三十年十二月二日生ゟ同卅一年十二月一日生迄	明治卅三年十二月二日生ゟ同卅四年十二月一日生迄
大正八年	明治卅一年十二月二日生ゟ同卅二年十二月一日生迄	明治卅四年十二月二日生ゟ同卅五年十二月一日生迄
大正九年	明治卅二年十二月二日生ゟ同卅三年十二月一日生迄	明治卅五年十二月二日生ゟ同卅六年十二月一日生迄
大正十年	明治卅三年十二月二日生ゟ同卅四年十二月一日生迄	明治卅六年十二月二日生ゟ同卅七年十二月一日生迄

国立国会図書館　上原勇作関係文書 123

大正五年十月二日印刷
大正五年十月五日發行　初版

ポケツト日記(B)

正價　四十五錢

編輯兼發行者　東京市日本橋區本町三丁目八番地　大橋新太郎

印刷者　東京市小石川區久堅町百八番地　高橋季吉

印刷所　東京市小石川區久堅町百八番地　博文館印刷所

東京市日本橋區本町三丁目

發兌元　博文館

博文館月刊雜誌

●歐洲戰爭實記　郵稅二錢　正價二十二錢	●太陽　郵稅三錢　正價三十五錢	●生活　郵稅一錢五厘　正價二十錢	●文藝倶樂部　郵稅二錢五厘　正價二十八錢
●講談雜誌　郵稅一錢五厘　正價十二錢	●家庭雜誌　郵稅一錢五厘　正價十二錢	●淑女畫報　郵稅三十錢　正價三十錢	●女學世界　郵稅二錢　正價二十三錢
●少年世界　郵稅一錢五厘　正價十二錢	●少女世界　郵稅一錢　正價十二錢	●幼年世界　郵稅一錢　正價十二錢	●幼年畫報　郵稅一錢　正價十二錢
●中學世界　郵稅二錢　正價二十三錢	●冒險世界　郵稅一錢五厘　正價十八錢	●文章世界　郵稅二錢　正價二十五錢	●英語世界　郵稅一錢　正價十二錢
●農業世界　郵稅二錢　正價二十二錢	●野球界　郵稅一錢　正價十八錢		

Made in Japan.

国立国会図書館　上原勇作関係文書 123

国立国会図書館　上原勇作関係文書 123
挟み込み物

7/31の頁

山田 3
市川 1
壹岐 1
備中 1
廣安 P.A.B.
橋部 2
宮枝 P.B.
岩井 P.
本関 P.A.B.
本安 1
宇都宮 4
伊澤 P.A.B.
代々木 1
岐阜 2
船橋 P.B.
小松 4 A.B.
平塚 P.A.
羊蹄 1
根室 1
失吹 2
小樽 1
野國 P.A.B.
理武 P.A.B.
木次 P.A.
陸奥 P.A.B.
肆位 1
巨端 P.A.B.
邦寿山 P.B.
九文 1

仏国「イゼール」縣「グルノーブル」市
「パスツウル」街一番地住
「アルドウアン」（Hardouin）

右教師ハ學德共ニ高ク大ニ日本人ニ同情ヲ有シ
公私尽力セル所鮮ナカラズ而シテ同人ヨリ親ク教授ヲ
受ケタル本邦人名左ノ如シ

陸軍大將男爵 上原勇作
陸軍中將 樺瀬幸彦
故陸軍砲兵少佐 森 雅孝
陸軍少將 松井慶三郎
陸軍工兵大佐 静間知次
陸軍砲兵中佐 大橋顧四郎
陸軍歩兵大尉男爵 島津久家
現司法大臣秘書官 原夫次郎

国立国会図書館　上原勇作関係文書 123
挟み込み物

国立国会図書館　上原勇作関係文書 123

国立国会図書館　上原勇作関係文書 123