善光寺
御刊生
敵討桔梗原

207
668

国立国会図書館　　敵討桔梗原：2編5巻 207-668

ガラス使用

善光寺
御利生
敵討桔梗原
完

207
668

国立国会図書館　　敵討桔梗原：2編5巻 207-668

ガラス使用

序

晋の諺語ハ常を欲で唖と成此に
来ると塗ます癖病を凌ぎ明主の
智伯が雖言を称ひし逞一の誠
忠なれ嘗鬼神も感悲せざらんや。
然後孝子ハ國家の膏血関死乃
質にして。己と情ある頃刻も忘ぐらむ。

国立国会図書館　敵討桔梗原：2編5巻 207-668
ガラス使用

茲業白子口第三のとし東部浅草に
おゐて信易善光寺如来の尊像を
開帳せ寛に佛法最上の霊佛。
信力妙用敬て牧峯せざれば這箇
同州忌田の孝子如来尊霊王乃
利益を蒙里倶不戴天の雠を欲
を討る其本原を微細に著し以

桔梗原仇討の標題を
あらわしし毎
于時享和三亥初夏
十返舎一九識

国立国会図書館　敵討桔梗原：2編5巻 207-668
ガラス使用

敵討場所

地理略図

国立国会図書館　敵討桔梗原：2編5巻 207-668

ガラス使用

附言

或人の索に應じ。敵討の場所。孝子の出所。朱性の忙想。吾光寺丹波嶌への行程。青柳のハラ閣付の場所等。其中や尓冨面に著し。相手文に照し合せ。校正を再應して。その謬誤なのしむ。誅に佛力無獲の絶妙。仇討の始末未曾有の玄説なれハ。予遮て板行する事やしたまふれ

ぬ男

書肆栄邑堂誌

国立国会図書館　敵討桔梗原：2編5巻 207-668

ガラス使用

国立国会図書館　敵討桔梗原：2編5巻 207-668

ガラス使用

国立国会図書館　敵討桔梗原：2編5巻 207-668

ガラス使用

国立国会図書館　敵討桔梗原：2編5巻 207-668

ガラス使用

国立国会図書館　敵討桔梗原：2編5巻 207-668

ガラス使用

国立国会図書館　　敵討桔梗原：2編5巻 207-668

ガラス使用

国立国会図書館　敵討桔梗原：2編5巻 207-668

ガラス使用

国立国会図書館　　敵討桔梗原：2編5巻 207-668

ガラス使用

国立国会図書館　敵討桔梗原：2編5巻 207-668

ガラス使用

国立国会図書館　敵討桔梗原：2編5巻 207-668

ガラス使用

国立国会図書館　敵討桔梗原：2編5巻 207-668

ガラス使用

国立国会図書館　　敵討桔梗原：2編5巻 207-668

ガラス使用

国立国会図書館　　敵討桔梗原：2編5巻 207-668

ガラス使用

国立国会図書館　敵討桔梗原：2編5巻 207-668

ガラス使用

国立国会図書館　敵討桔梗原：2編5巻 207-668

ガラス使用

国立国会図書館　敵討桔梗原：2編5巻 207-668

ガラス使用

国立国会図書館　　敵討桔梗原：2編5巻 207-668

ガラス使用

国立国会図書館　　敵討桔梗原：2編5巻 207-668

ガラス使用

国立国会図書館　　敵討桔梗原：2編5巻 207-668

ガラス使用

国立国会図書館　　敵討桔梗原：2編5巻 207-668

ガラス使用

国立国会図書館　　敵討桔梗原：2編5巻 207-668

ガラス使用

国立国会図書館　敵討桔梗原：2編5巻 207-668

ガラス使用

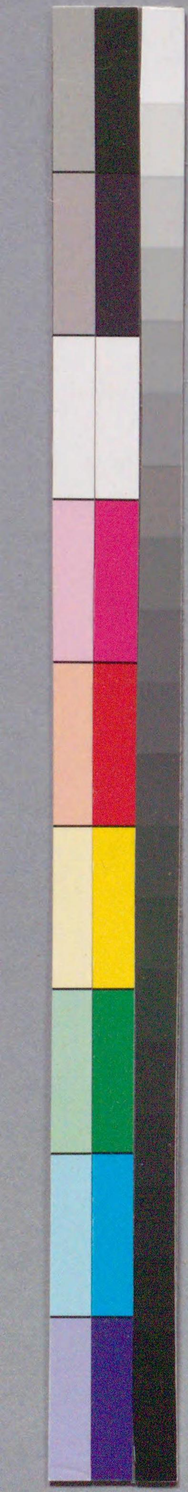

国立国会図書館　　敵討桔梗原：2編5巻 207-668

ガラス使用

国立国会図書館　　敵討桔梗原：2編5巻 207-668

ガラス使用

国立国会図書館　敵討桔梗原：2編5巻 207-668

ガラス使用

207
668

十返舍一九著

豊廣画

幢膝栗毛續編

十返舍一九作 近刻

通あぶら町 村田屋治帰兵衛版

国立国会図書館　敵討桔梗原：2編5巻 207-668

ガラス使用

207
668

国立国会図書館　　敵討桔梗原：2編5巻 207-668

ガラス使用

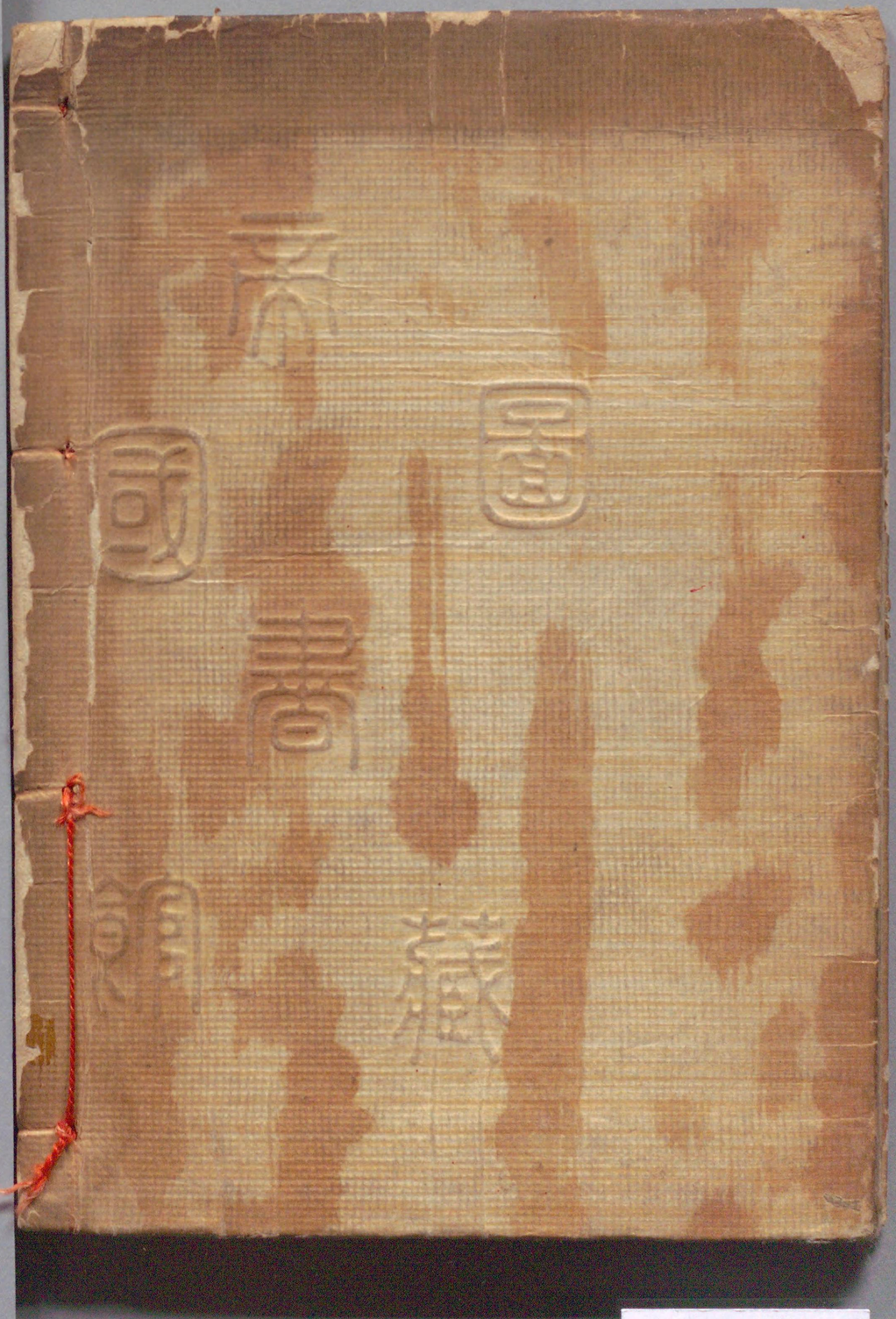

国立国会図書館　　敵討桔梗原：2編5巻 207-668

ガラス使用