

俞
松
筠

上海衛生局概況

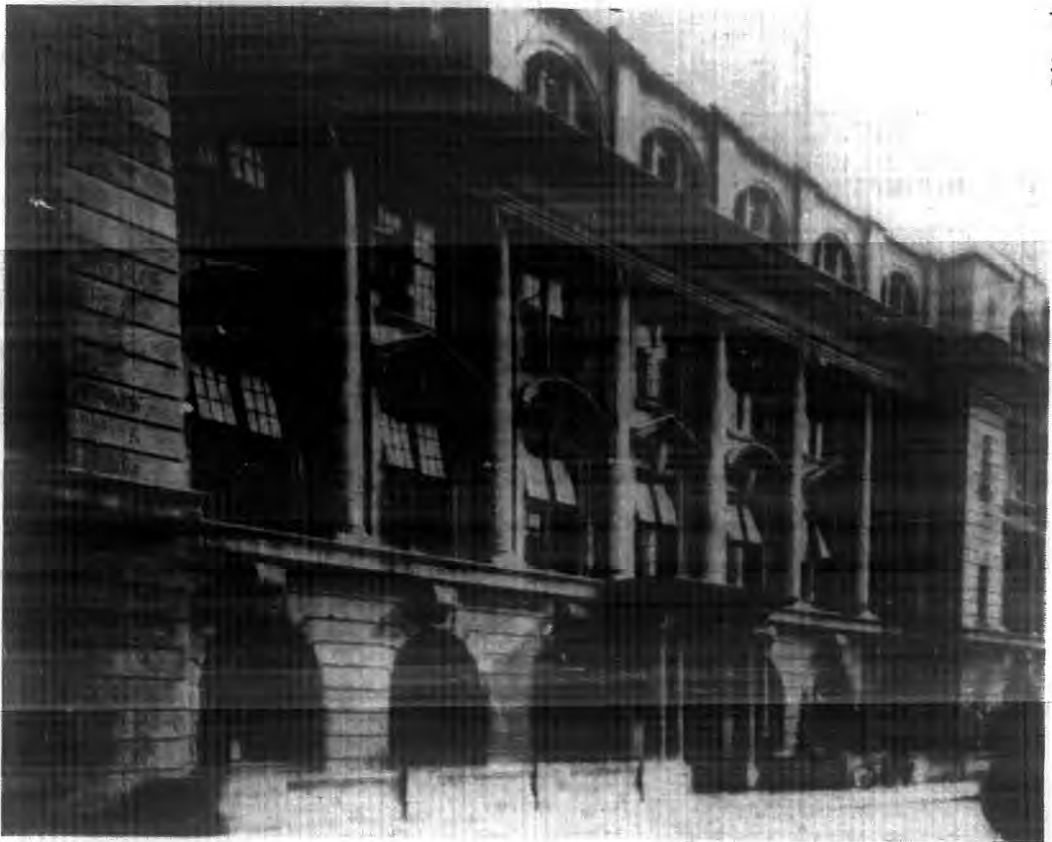

本局外景

中華民國三十五年五月



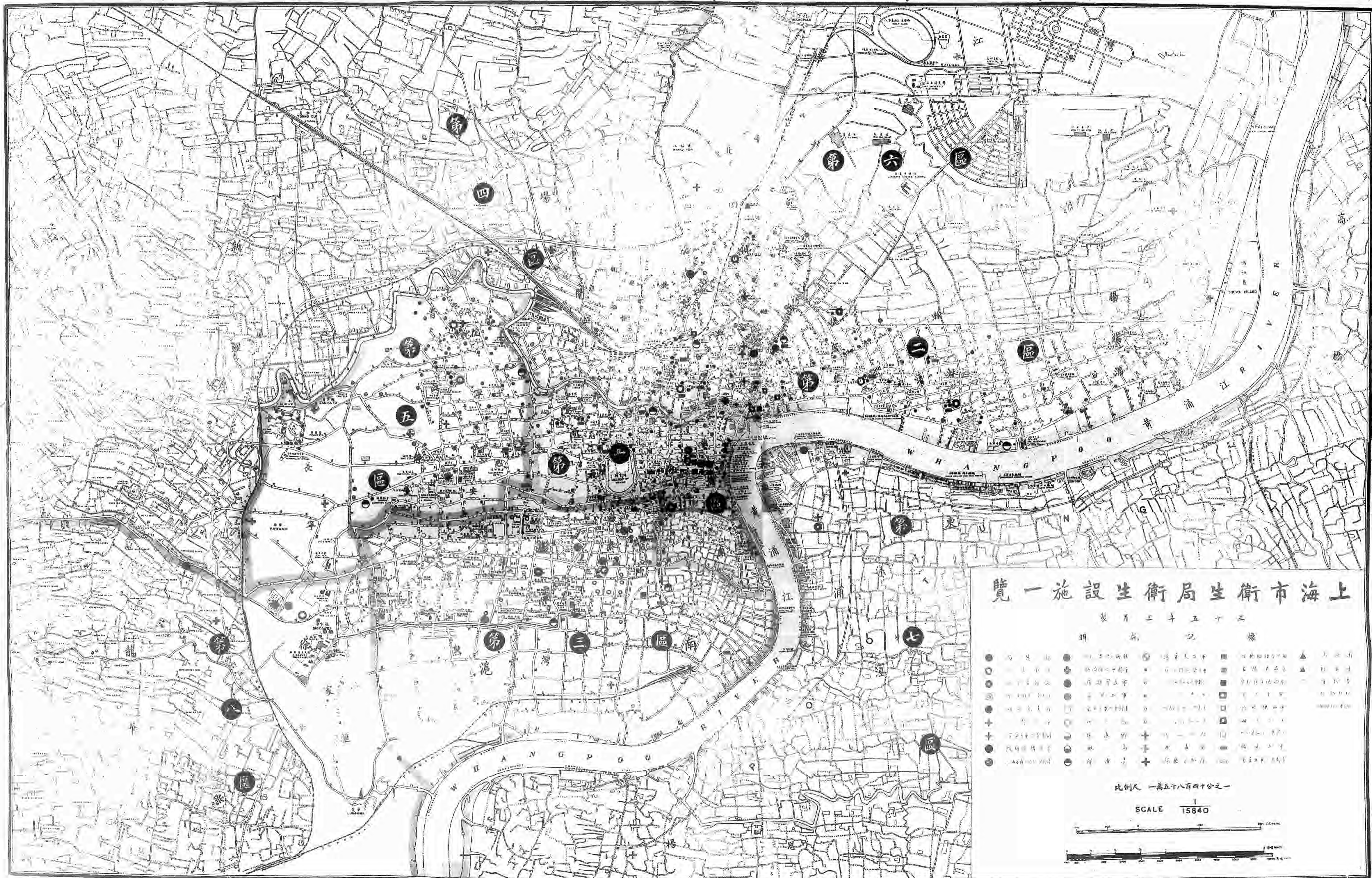

覽一施設生衛局生衛市海上

製月三年五十三

明 局 記 標

- | | | | | | |
|---|---|---|---|---|---|
| ● | ○ | ⊙ | ◐ | ◑ | △ |
| ○ | ◐ | ◑ | ◒ | ◓ | ▲ |
| ◔ | ◕ | ◖ | ◗ | ◘ | ◙ |
| ◚ | ◛ | ◜ | ◝ | ◞ | ◟ |
| ◠ | ◡ | ◢ | ◣ | ◤ | ◥ |
| ◦ | ◧ | ◨ | ◩ | ◪ | ◫ |
| ◬ | ◭ | ◮ | ◯ | ◰ | ◱ |
| ◲ | ◳ | ◴ | ◵ | ◶ | ◷ |
| ◸ | ◹ | ◺ | ◻ | ◼ | ◽ |
| ◾ | ◿ | ◾ | ◿ | ◾ | ◿ |

此例尺 一萬五千八百四十分之一

SCALE 1/15840

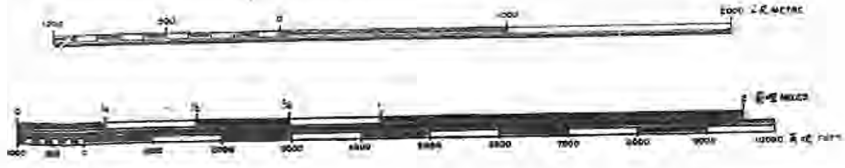

沿革

上海市衛生局係於民國十六年（西歷一九二七年）七月九日成立，初名上海特別市政府衛生局，嗣於民國十七年（一九二八年）七月三日，依照中央公佈之特別市組織法，改稱上海特別市衛生局，內部分設四科，至十九年（一九三〇年）七月一日，又依中央公佈之市組織法，改稱上海市衛生局，因受經濟影響。縮編為三科，民國二十六年八一三事變，日寇侵滬，市區淪陷，工作即行停頓。今也，抗戰勝利，失土重光，兩處租界，亦告收回。於是轄境增大，行政權責，復合已往三政府而有之。時當戰亂之後，各項設施，破壞殊甚，其未遭破壞者，亦因敵偽盤踞數年而呈貧乏之象。三十四年九月十二日，局本部先行接收恢復，繼即接收各項事業，整理充實，頗費周章。現時局中設三處五室，分掌各項事宜。主其事者，自民國十六年七月九日至二十一年十月五日，為胡鴻基氏。繼因胡氏履事殞命，改由李廷安氏接充，於二十一年十月二十四日到任。至三十四年八月日寇投降，上海收復，中央簡派俞松筠氏來滬繼任。俞氏於九月十二日到任，迄今仍係俞氏為局長。



(南)

醫 藥 行 政

本局自去年九月十二日復員後，主要工作為敵偽醫療機構之接收整理，計接收屬於敵偽性質者四十三所，屬於其他各種性質而被敵偽利用者八所，敵營業廠藥房計六十一家，亦均分別接收，參照事實需要，加以裁併改組，其屬於盟邦產業之醫院，概予發還，因有社會性或國際性而發還者五所，移交警察局管轄者一所，交由董事會管理者二所，移交上海高等法院管轄者一所，其餘均加整理計成立市立醫院十所，並就各院病床劃出半數為免費病床，專供貧病住院治療之用，至各市立醫院暨各區衛生所門診治療貧苦病人，概不收費，除由各市立醫院各區衛生所對貧病施診給藥外，並設立平價藥品供應所四所，此外並發動新藥業公會舉辦會員藥房平價配方，藉以減輕市民負擔。

除負責醫藥機構之接收整理工作外，對於醫藥事人員之登錄給證，醫藥職業團體之監督指導，麻醉藥品及成藥之管理等均努力實施。

上海衛生局組織系統及附屬機關表

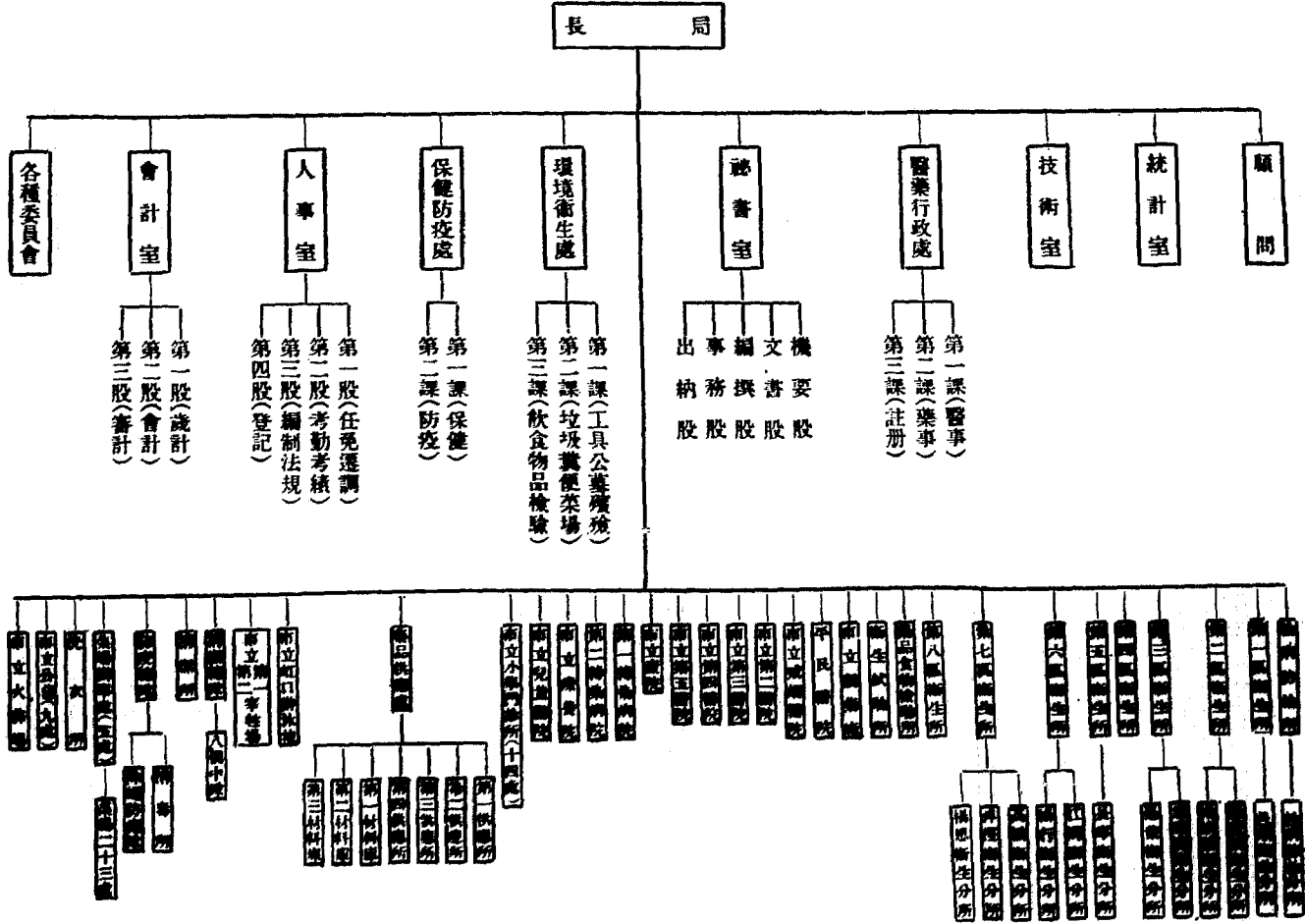

保 健 防 疫

當本局接收之時，適值上海霍亂流行，乃從事霍亂之防治，計實施霍亂預防注射者計七七八七人，為防天花之蔓延，對春季種痘，努力實施，計施種四五四三七五人，自本月一日起霍亂預防注射亦已指派四十固定單位及增設流動防疫隊，積極推展，所有本市需用之疫苗，悉由市立衛生試驗所自造供應

為求衛生實施之普及起見，依據自治區域之編制，將三個或四個自治區併設為一個衛生區，每一衛生區設區衛生所一所，每區衛生所下设衛生分所一所至三所，今計成立區衛生所七所，分所十一所，每區所下设三組，從事各該所之環境衛生保健防疫及醫療等工作

以前偽局移交之保健業務，僅有少數學校及工廠衛生，本局接收後即加以充實妥籌計劃對於衛生教育婦嬰衛生亦已次第推展，又防止一般流行病之設施，計有性病防治所及外病防治所之創立又沙眼防治所亦已籌劃就緒

環境衛生

本局工作劃入環境衛生部門者，計有垃圾清除糞便處理飲食物管理宰牲檢驗菜場管理及殯葬管理等，所有各種工作數字，分列附表，就此項工作中最為重要者，為糞便及垃圾之處理。按糞便之處理，目前最應研究之問題，為公廁之建設，如何普及，以適應民衆之需要，糞便之運輸，如何減少不合衛生之情形，糞便之利用，如何防止病菌之傳播。至垃圾之處理，以往均係採用填窪投海焚燬等方法，此等方法，需用人力財力甚多，今後垃圾之處理，首先應注重如何利用，即如何減少政府之支出，而因此獲得一部份之收入，如垃圾亦能與現時上海之糞便，有同樣代價，則最低限度，可以減少垃圾任意隨地亂棄之惡習，依上論述，所以現時積極趕造合乎我國一般情形之廁所暨進行垃圾分類及以垃圾發生沼氣等環境衛生之緊要工作

上海衛生局畜牲屠宰檢查統計表

(民國卅四年五月至卅四年十月)

月份	黃牛		水牛		小牛		綿羊		山羊		馬		豬	
	屠宰數	斤品	屠宰數	斤品	屠宰數	斤品	屠宰數	斤品	屠宰數	斤品	屠宰數	斤品	屠宰數	斤品
總計	26,884	3	16,314	3	2,631	2	22,791	3	2,562	0	279	0	299,002	159
卅四年十月	3,592	1	2,328	0	395	2	4,514	0	167	0	17	0	39,381	17
十一月	4,175		3,400		385		4,753	1	864	0	41	0	29,984	4
十二月	4,685		3,881	2	544	0	3,573	1	887	0	69	0	42,158	3
卅五年一月	3,678	1	2,511	0	521	0	3,383	0	580	0	38	0	49,173	14
二月	3,087	1	1,691	1	208	0	1,486	1	64	0	49	0	31,876	6
三月	4,271		1,457		280		2,594				25		49,182	51
四月	3,396		1,046		298		2,488				40		57,248	64

上海市立醫院一覽表

名稱	地址	設置病床數	沿革
市立第二醫院	南市三泰碼頭 多稼路一號	100	前南市醫院
市立第三醫院	浦東警局路	50	前浦東醫院
市立第四醫院	四川北路一四二號	200	前日本福民醫院
市立第五醫院	武進路四一號	100	前日本同仁會上海醫院
平民醫院	新開路一七五〇號	95	前中國紅十字會第三醫院 現由本局與該會合辦
市立第一傳染病院	天通庵路二二二號	100	前北海路隔離醫院現遷該處
市立第二傳染病院	海甯路九六號	100	前日本居留民團診療所
市立療養院	中正西路二三號	60	前長安路隔離醫院
市立戒煙醫院	橫濱路九〇五號	100	前日本同仁會傳染病院
市立產院	塘沽路三〇〇號	60	前日本篠崎醫院

上海市衛生局開業醫藥人事員登錄統計表

民國卅四年十一月至卅五年四月

類別	名稱 件數	申請件數	發給開業執照	發給臨時 開業執照	駁回	在審核中
醫師		2,007	934	818	246	9
中醫師		2,546	184	1,635	167	560
牙醫師		287	109	136	12	30
獸醫		10	—	10	—	—
藥劑師		242	106	110	25	1
藥劑生		393	328	49	14	2
助產士		937	278	527	117	15
護士		624	80	294	195	55
鑲牙生		264	—	134	—	130
合計		7,310	2,019	3,718	776	802

上海市衛生局工業衛生工作統計表

工作項目	診療次數	初診	復診	診療項目	內科	外科	傳染病	皮膚病	耳鼻喉科	其他
卅四年 九月					34	24	12	55	17	26
十月					43	31		27	19	28
十一月					31	15	1	14	17	13
十二月					18	20	5	9	9	6
合計					126	90	18	105	62	73
卅五年 一月					45	39	4	37	22	13
二月					92	109	14	129	47	21
三月		661	1,256		453	465	43	190	132	112
四月		265	586		215	199	14	192	124	93
合計		926	1,842		805	812	75	548	325	239
總數		926	1,842		931	902	93	653	387	312

上海市衛生局各區衛生所及衛生分所位置地點表

名稱	地點	名稱	地點
第一區衛生所	漢口路三四〇號	第五區長甯衛生分所	愚園路一三六〇號
第一區邑廟衛生分所	南市南王醫馬街四二弄一號	第六區衛生所	四川北路一二六〇號
第二區衛生所	舟山路一三三號	第六區楊行衛生分所	吳淞金桂路二三號
第二區提籃橋衛生分所	虹口育才路二一〇號	第六區江灣衛生分所	江灣奎照路萬安坊
第二區楊樹浦衛生分所	許昌路揚州路口	第七區衛生所	浦東
第三區衛生所	黃陂南路六三〇號	第七區楊思衛生分所	楊思
第三區盧家灣衛生分所	中正南二路	第七區洋涇衛生分所	附設浦東第三醫院內
第三區蓮菜衛生分所	中華路一五八四號	第七區高橋衛生分所	浦東高橋鎮北街
第四區衛生所	福建北路二七〇號	第八區衛生所	虹橋路三四九號
第五區衛生所	勞動生路四三五號	第八區七寶衛生分所	七寶鎮

表計統作工育教生衛局生衛市海上

工作項目	播音講	學術講	幻燈片宣傳	放映衛生電影	防疫宣傳標語	防疫宣傳新聞	廚窗案	統計圖表
卅四年十二月	2		2,944					
合計	2		2,944					
卅五年一月	5	1	2,911	1		2		
二月	2	1	1,320	1	1	1		
三月	2	1	1,800		21,000		2	39
四月	2		1,680			1	2	
五月 一日至十五日	2		1,680	2			2	
合計	13	3	9,391	4	21,001	4	6	39
總數	15	3	12,335	4	21,001	4	6	39

治防病性局生衛市海上
表計統作工

工作項目	初診	複診
卅五年一月	85	701
二月	124	619
三月	113	620
四月	677	707
五月 一日至十五日	303	830
總數	1,302	3,477

上海衛生局防疫工作統計表

工作項目	種痘人數	預防霍亂 注射人數	消毒次數
卅四年 九 月		42,610	370
十 月	4,200	35,288	801
十一 月	9,608	879	410
十二 月	28,824		255
合 計	42,632	78,777	1,836
卅五年 一 月	41,413		324
二 月	102,868		273
三 月	133,602		414
四 月	115,587		442
五 月 一日至十五日	18,173	28,910	
合 計	411,643	28,910	1,453
總 數	454,375	107,687	3,289

上海市各醫院受治人數統計表

卅四年五月至卅五年一月

人 類 別 月 份	門 診		入 院	出 院			
	初 診	覆 診		治 愈	減 輕	自動出院	死 亡
卅四年十一月份	3,860	7,231	527	331	82	20	67
十二月份	4,094	8,757	599	386	91	10	69
卅五年一月份	6,631	13,220	719	435	128	26	80
二月份	8,251	12,262	807	446	88	27	106
三月份	8,496	13,567	946	283	119	31	109
四月份	12,508	18,378	989	713	103	26	135
總 計	48,840	78,415		2,594	611	140	566
	117,255		4,587	3,911			

上海市衛生局疫苗製造統計表

民國卅四年四月至卅五年九月

種 類	牛 痘 苗	傷寒及副傷寒 A B 疫苗	霍亂疫苗	狂犬病疫苗
卅四年九月	100,000 劑	50,000 公撮	100,000 公撮	17,880 劑
十月	400,000 劑	200,000 公撮	300,000 公撮	
十一月	713,165 劑	459,000 公撮	400,000 公撮	17,040 劑
十二月	1,100,000 劑	21,300 公撮	700,000 公撮	
合 計	2,313,165 劑	730,300 公撮	1,500,000 公撮	34,920 劑
卅五年一月	765,850 劑	380,100 公撮		20,000 劑
二月	239,820 劑	203,500 公撮	12,700 公撮	
三月	608,087 劑	32,700 公撮	210,000 公撮	
四月	199,836 劑	61,800 公撮	301,200 公撮	32,880 劑
合 計	1,813,593 劑	678,100 公撮	523,900 公撮	52,880 劑
總 計	4,126,758 劑	1,408,400 公撮	2,023,900 公撮	87,800 劑

表 計 統 病 染 傳 局 生 衛 市 海 上

法 定 傳 染 病	天 花	猩 紅 熱	白 喉	腦 脊 髓 膜 炎	霍 亂	痢 疾	傷 寒 副 傷 寒	斑 疹 傷 寒	非 法 定 傳 染 病	肺 結 核	流 行 性 感 冒	瘧 疾	回 歸 熱	瘋 犬 症	疹 症	霍 亂 性 腹 瀉	百 日 咳	炭 疽	黑 熱 病	登 革 熱	吸 血 蟲 症
卅四年度 九月十二至九月卅日	1		24	2	103	37	87	3		98	2	4		1			1				
十 月		3	52	2	458	15	95	2		127		13		2		23					
十一 月	7		55		87	36	105	2		107		4		1		6					
十二 月	21	1	27	2	5	19	60	2		113		1		3		1					
總 計	29	4	158	6	653	107	347	9		445	2	22		7		29	2				
卅五年度 正 月	90	2	48	24		9	38	4		131	2	2		2				1	1		
二 月	101	1	22	43		4	23	4		114		1		1	4		12			1	
三 月	179	3	53	78		5	40	2		163			1	1	49		9				
四 月	120	3	28	87		8	41	1		163		6	1	2	95		22				1
五月一日至五月十五日	45	2	11	41		10	6	1		35				2	6		9		1		
總 計	535	11	162	273		36	148	12		606	2	9	2	8	154		52	1	2	1	1
合 計	564	15	320	279	653	143	495	21		1,051	4	31	2	15	154	29	54	1	2	1	1

上海衛生局

飲用水檢驗統計表

民國卅四年九月至卅五年四月

月份	自來水		自流井水		汽水等		機製冰		冰淇淋	
	及格	不及格	及格	不及格	及格	不及格	及格	不及格	及格	不及格
總計	119	28	83	36	49	3	52	32	90	44
三十四年九月	5	3	2	1	7	1	0	0	7	0
十月	19	5	17	5	10	1	9	3	21	11
十一月	17	11	9	8	19	0	6	8	13	15
十二月	20	2	9	6	5	1	5	7	9	2
三十五年一月	7	0	6	2	2	0	6	3	8	3
二月	19	0	19	4	3	0	13	5	16	8
三月	17	3	13	5	1	0	6	4	6	3
四月	15	4	8	5	2	0	7	2	10	2

上海衛生局採驗乳及乳製品樣品統計表

(民國卅四年九月至卅五年四月)

月份	分析化驗			細菌檢驗		
	及格	不及格	總計	及格	不及格	總計
總計	184	81	265	107	68	175
卅四年 十月份	9	6	15	5	14	19
十一月份	24	6	30	19	16	35
十二月份	20	16	36	12	6	18
卅五年 一月份	20	10	30	12	6	18
二月份	20	7	27	13	6	19
三月份	38	18	56	26	8	34
四月份	53	18	71	20	12	32

表字數作工所理管葬曠局生衛市海上

止日五十月五年五卅日二十月九年四卅國民自

工作種類 月份	普通火葬	普通土葬	露屍火葬	露屍土葬
	九月十二日至卅日	二六	五〇	五三三
十月	三九	一〇一	八六四	三二六
十一月	三七	九〇	五七二	一七八
十二月	三四	一〇九	五一七	六九六
卅五年一月	三三	一二二	六九〇	七〇六
二月	一九	七三	九三四	六五六
三月	一二	九七	八三九	六九二
四月	三二	一三五	七八九	六四六
五月一日至十五日	五	六六	三五七	三七〇

表計統葬土葬火墓公立市各市海上

(月四年五卅至日二十月九年四十三國民)

葬別 墓別	土葬			火葬		
	華籍	外籍	合計	華籍	外籍	合計
靜安寺公墓	7	12	19	128	95	223
虹橋公墓	204	461	665	0	0	0
八仙橋公墓	8	16	24			
萬國公墓	13		13			
徐家匯公墓		41	41			
合計	232	530	762	128	95	223
備註						

上海市衛生局學校衛生工作統計表

工 作 項 目	受檢查 人數	有 缺 點者 %	缺點總 例數	開始矯 治人數	缺點復 查人數	矯治總 例數	種 痘	患 傷 染 病	施 行 隔 離	疾 病 診 治	應 診 數	初 診	環 境 衛 生	環 境 改 善
三十四年 九 月	6	100%	10	122	6	3,756		7	6	641	646	309	56	6
十 月	131	99%	293	216		6,800		14	15	1,014	1,017	481	93	20
十一月	115	97%	270	285	1	2,249	9,656	22	30	1,760	1,749	597	87	14
十二月	12	92%	21	196	9	2,148		6	10	1,637	1,770	627	129	40
總 數	264	388%	594	819	16	14,953	9,656	49	61	5,052	5,182	2,014	365	80
三十五年 一 月				141	3	1,050	64	6	5	1,162	1,151	386	136	51
二 月						164				12	65	27	59	18
三 月				45		598	2,953	6	8	1,077	1,061	498	171	33
四 月	66	94%	35	4		676		8	4	1,276	1,284	514	43	1
總 數	66	94%	35	190	3	2,588	3,017	20	17	3,527	3,561	1,425	409	103
總 數	330	482%	629	1,009	19	17,541	12,673	69	78	8,579	8,743	3,439	774	183

清 除 垃 圾 及 糞 便 數 字 一 覽 表

自 國 民 十 三 年 九 月 十 二 日 起 至 國 民 十 三 年 五 月 十 五 日 止

月 份	清 除 垃 圾	清 除 糞 便
卅四年 九月十二日至三十日	36,471.00 噸	104,612 車
十 月 份	54,980.50 ,,	170,683 ,,
十 一 月 份	57,122.50 ,,	209,675 ,,
十 二 月 份	67,060.80 ,,	244,356 ,,
卅五年 一 月 份	73,263.20 ,,	246,853 ,,
二 月 份	62,862.50 ,,	234,230 ,,
三 月 份	65,821.00 ,,	188,492 ,,
四 月 份	70,944.60 ,,	241,053 ,,
五月一日至十五日	39,329.20 ,,	138,086 ,,
共 計	527,855.30 噸	1,778,040 車

本局全體職員攝影



(一) 動運潔清



(二) 動運潔清

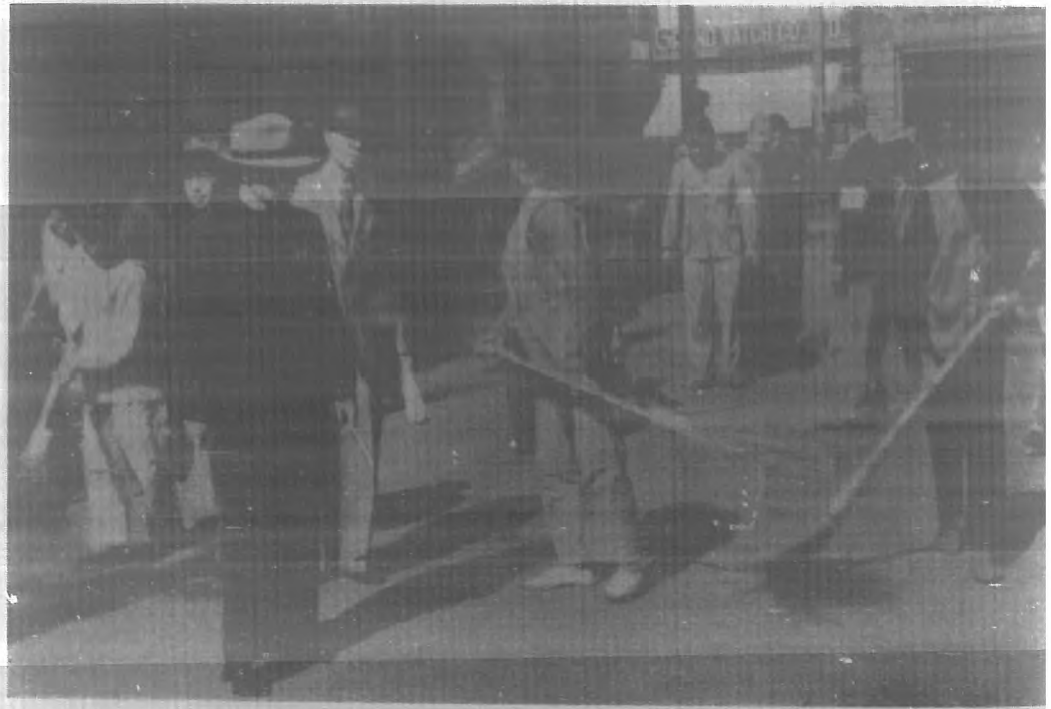

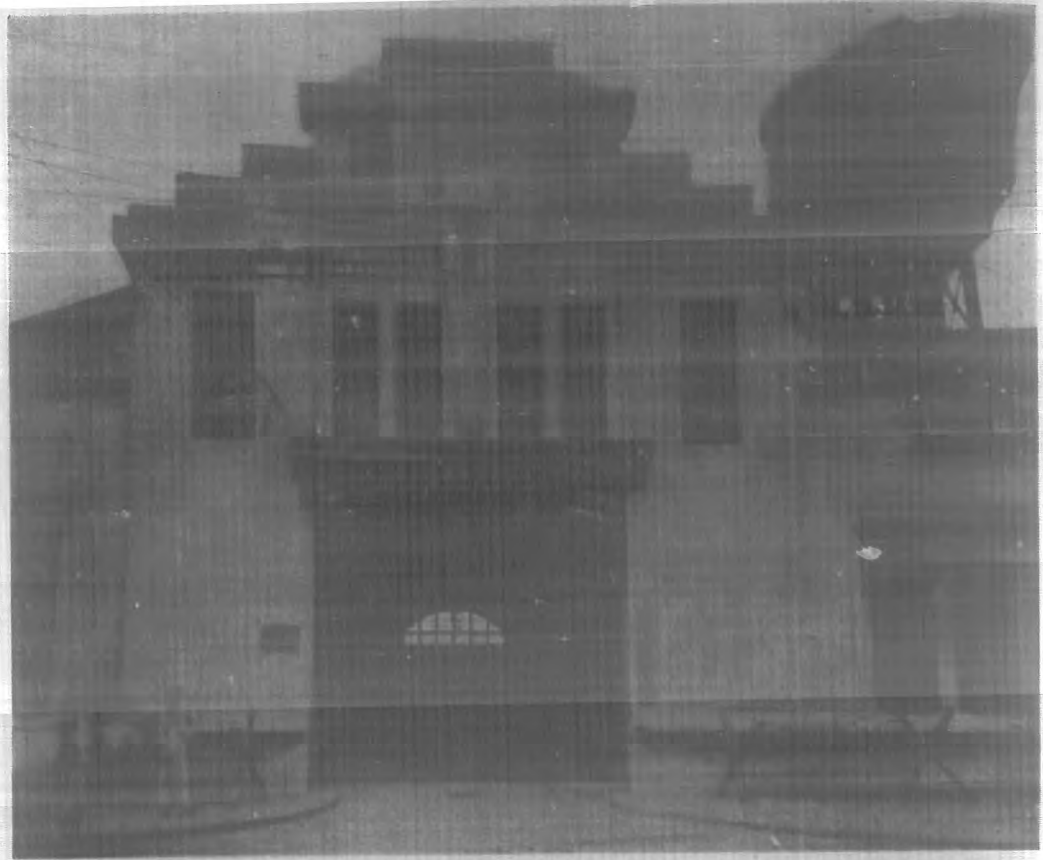

清潔總隊汽車間

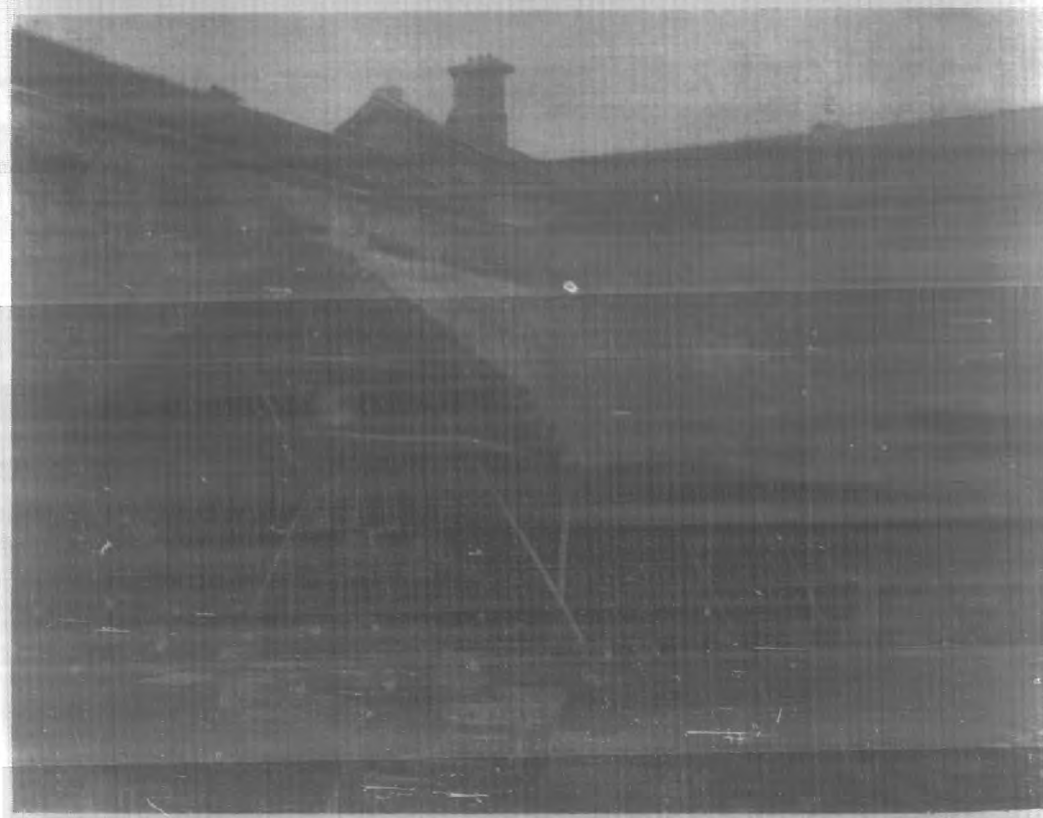

清潔總隊修車房



衛生局第一區衛生所為市民注射霍亂預防針



清潔運動出發時

(三) 清潔運動



(一) 本局接收時市內沿街垃圾堆積



(二) 圖示本局清除昌平路
上垃圾情形



糞車將糞便傾入糞碼頭停泊之糞船
(本市設有糞碼頭二四處每日載運
之糞便約有七十餘車)



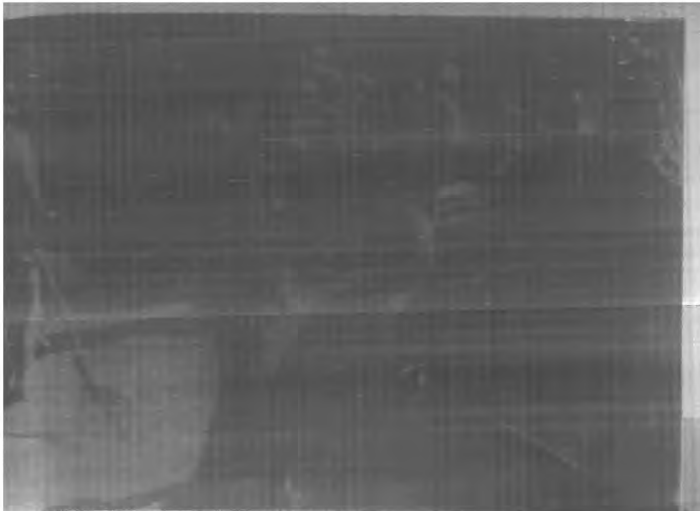

清 除 淮 安 路 垃 圾

清 除 昌 平 路 垃 圾

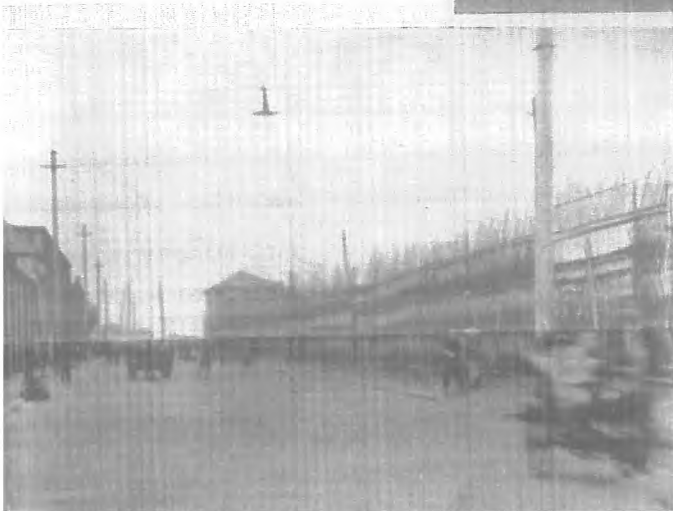

淮 安 路 垃 圾 堆 成 清 除 之 後
整 潔 情 形

昌 平 路 積 存 垃 圾 清 除 之 後
整 潔 情 形





本市新開河拉圾碼頭



本市日辟港拉圾碼頭

噸百五千一有約圾拉之運裝頭碼各由日每處八頭碼圾拉種此設共市本

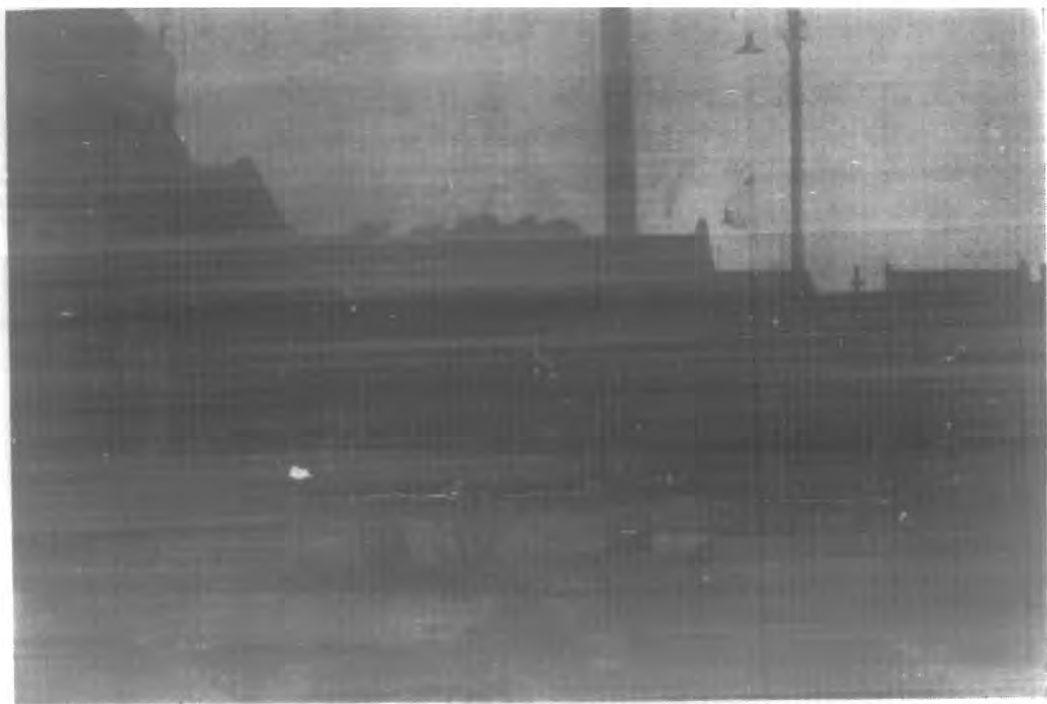

武勝路公共廁所



沼氣窯
(利用垃圾發生沼氣工作情形之一)



湖南路垃圾灘

該處灘基處於本市舊法租界住宅區，原係一低窪空地，蚊蚋繁生，本局以垃圾填塞，灘面鋪以特製之沙泥漿封固，藉以滅蠅，平均每日約有垃圾七百噸作填地之用

市立藥品食物檢所檢室



毒質樣品檢



牛乳樣品檢





公辦合聯室處各局本



館書圖局本



查檢腔口



車痘種迴巡



消毒工作



形情痘種



酒類樣品檢驗



水樣品檢驗



應用分析天秤



第一區衛生所發給痘種證書擁擠情形



第二區衛生所楊樹浦分所



第二區衛生所外景



第五區衛生所施診情形

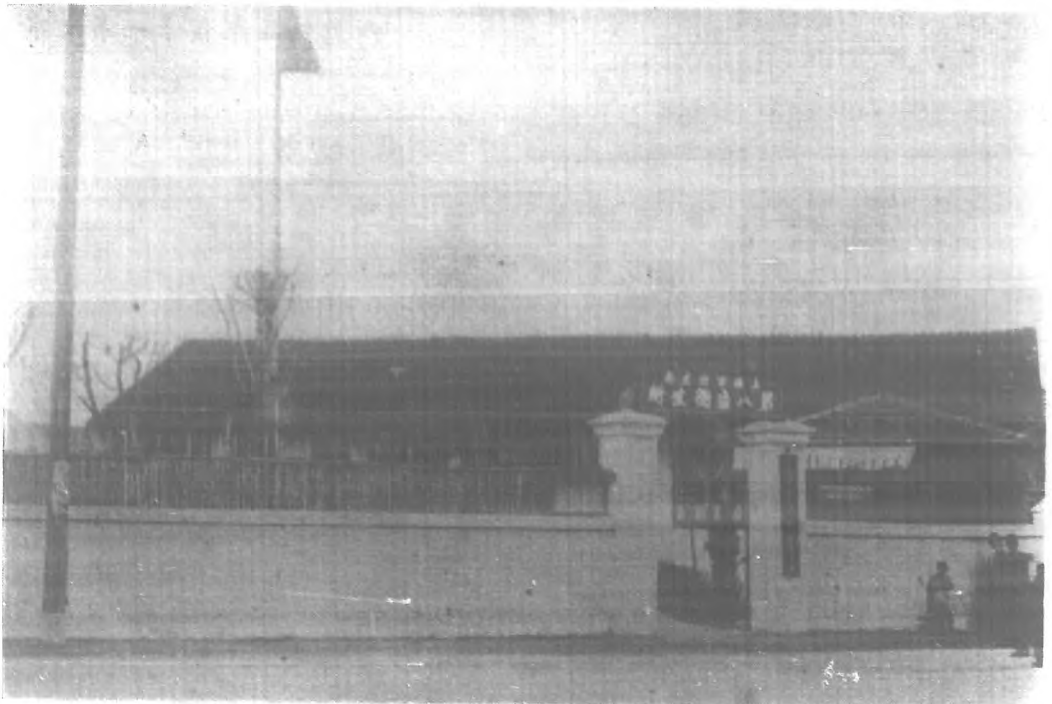

第八區衛生所外景

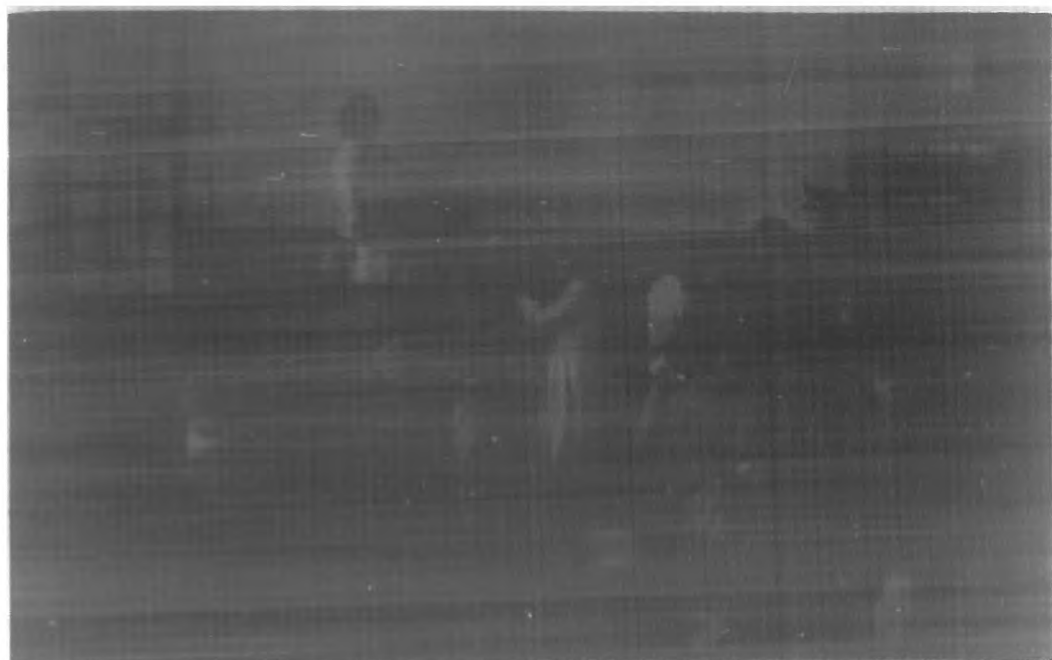

痘牛種播所生衛區二第



痘牛種佈所生衛區四第

市立第二醫院外景



診療情形



設備



病房

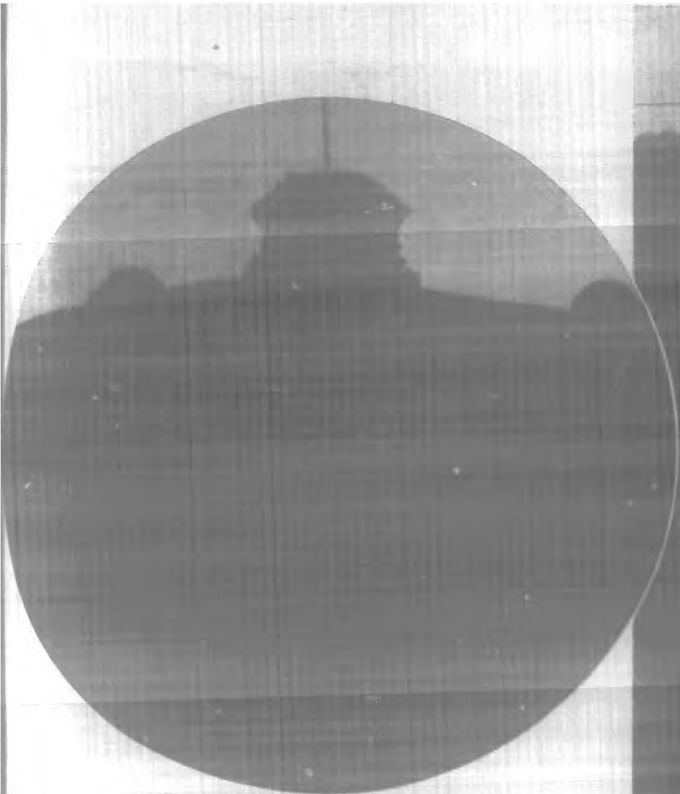

庫料材二第處應供品藥局本

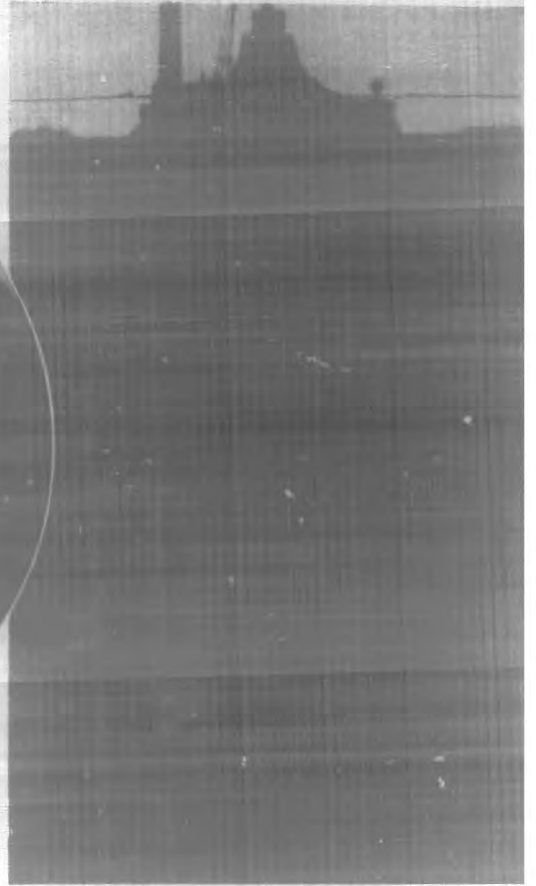

所應供品藥價平一第立市

所應供品藥價平二第立市

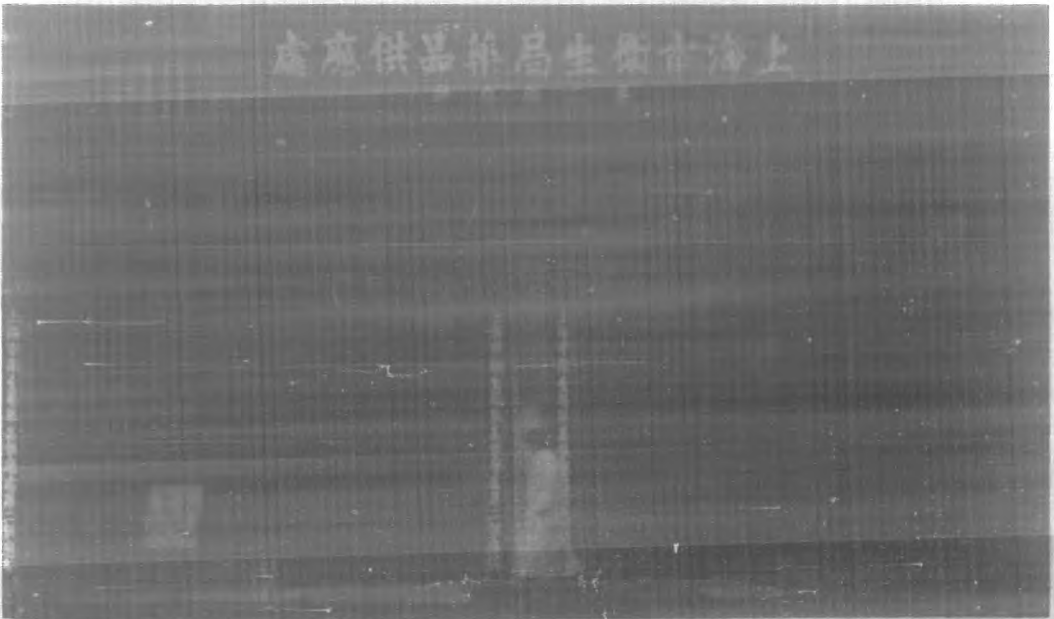

處應供品藥局生衛市海上

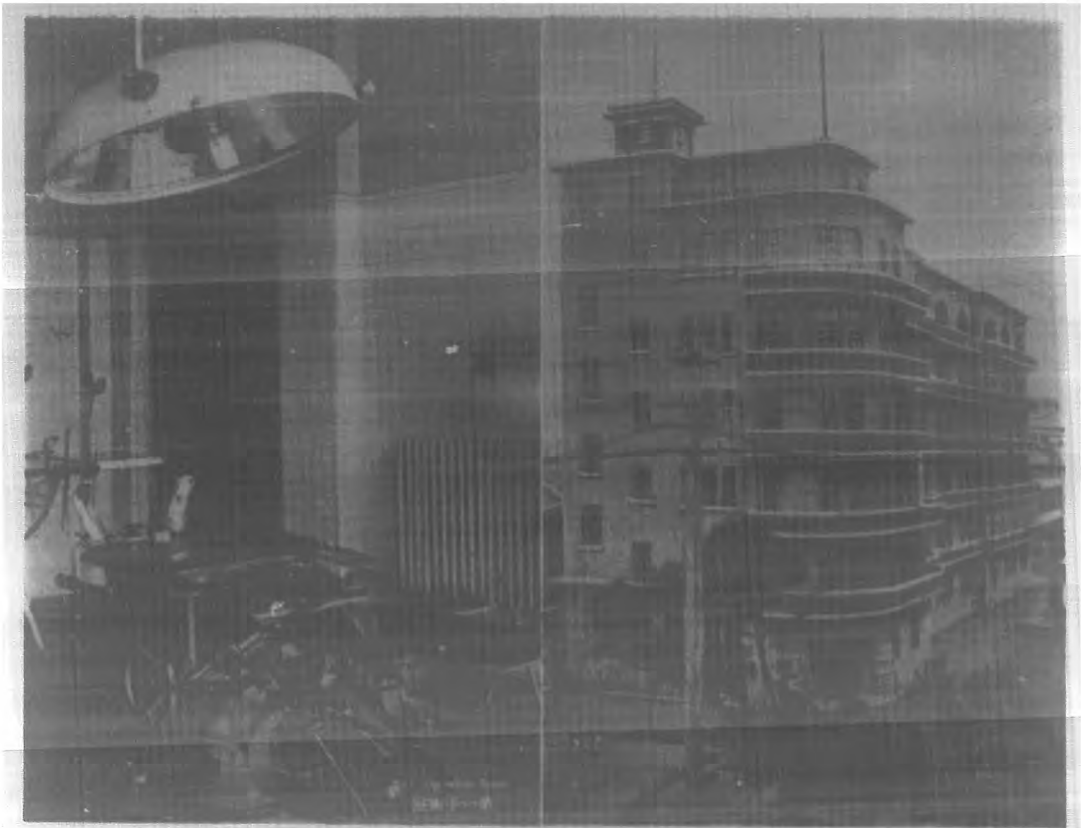

第一手术室

市立第四医院全景



消毒室

第二手术室

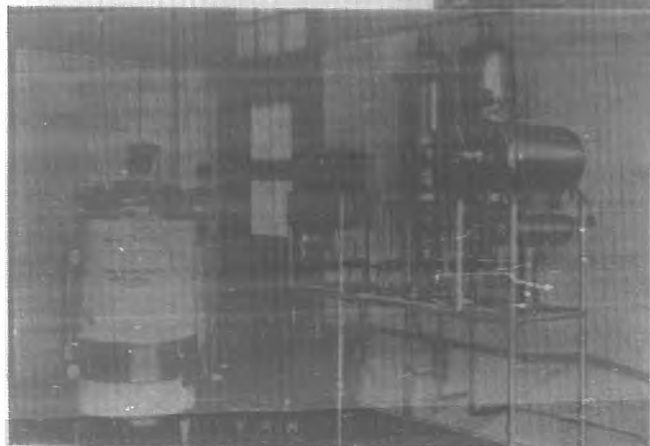

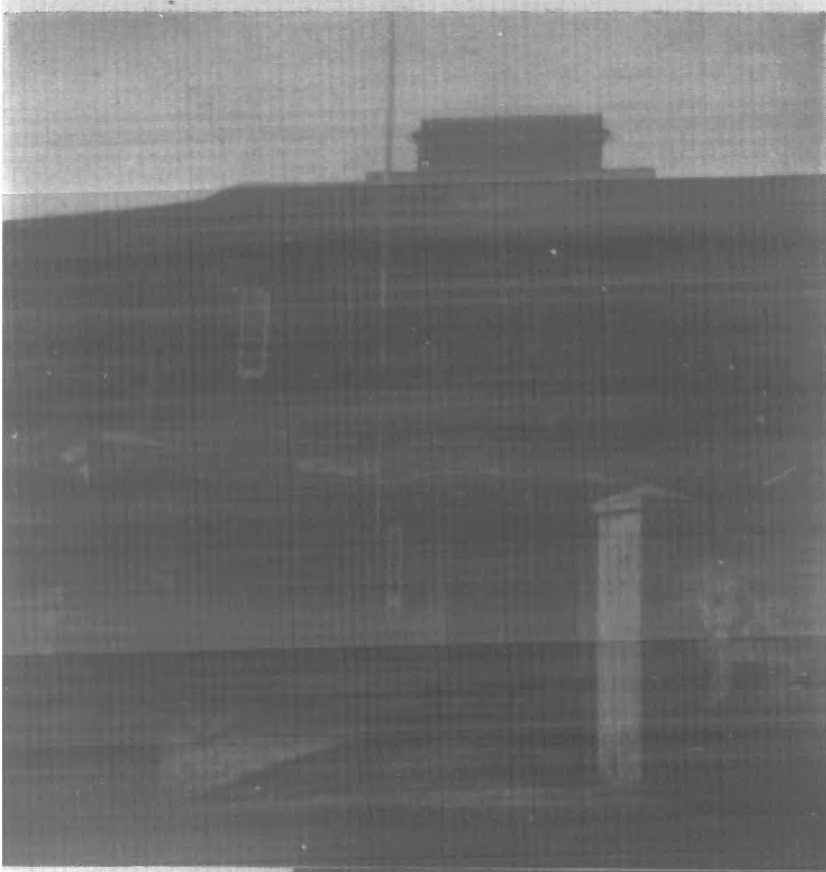

市立第三醫院外景

病房



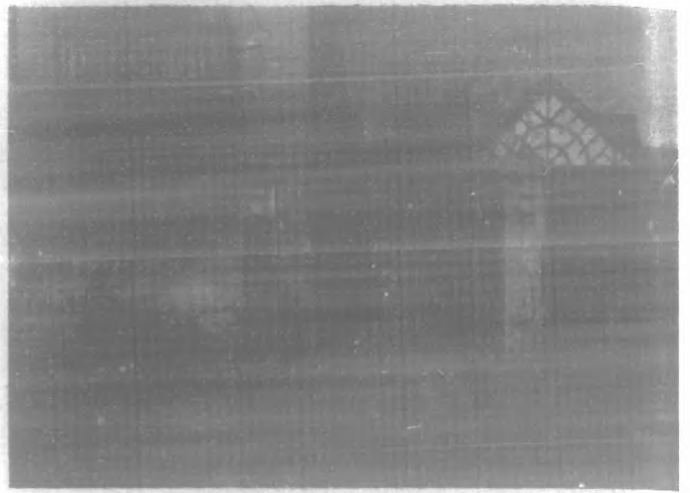

市立平民醫院外景



市立平民醫院病房外景



市立平民醫院工人氣胸室



市立第五醫院外景



市立戒烟医院外景



化学检验室情形

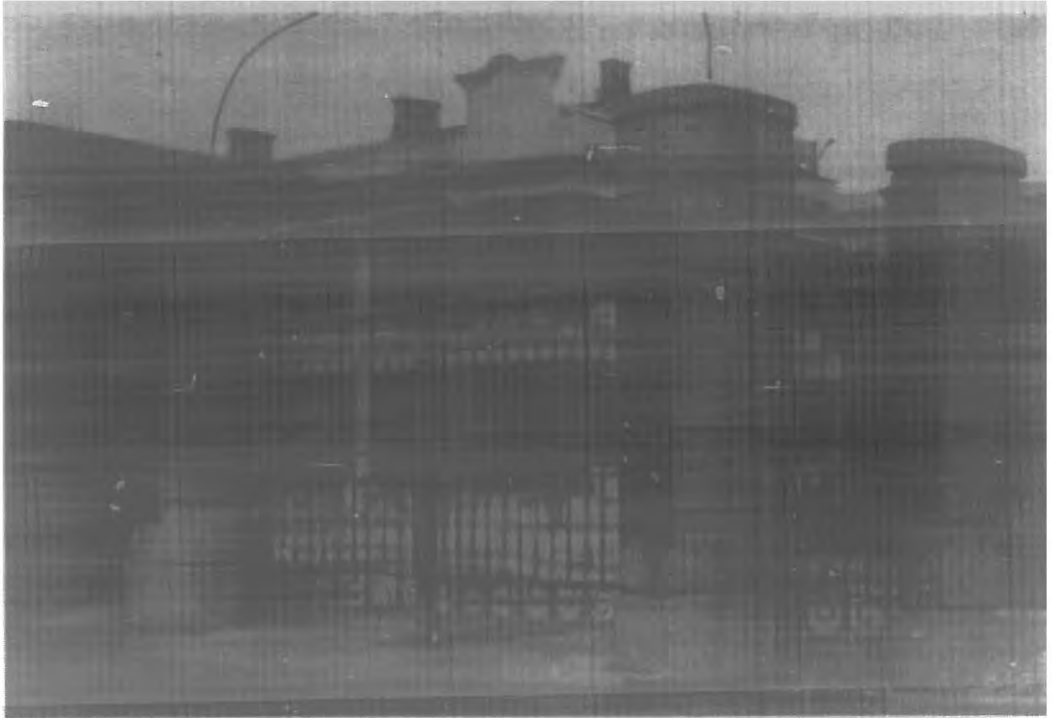

市立第一傳染病院外景



市立第二傳染病院醫外景

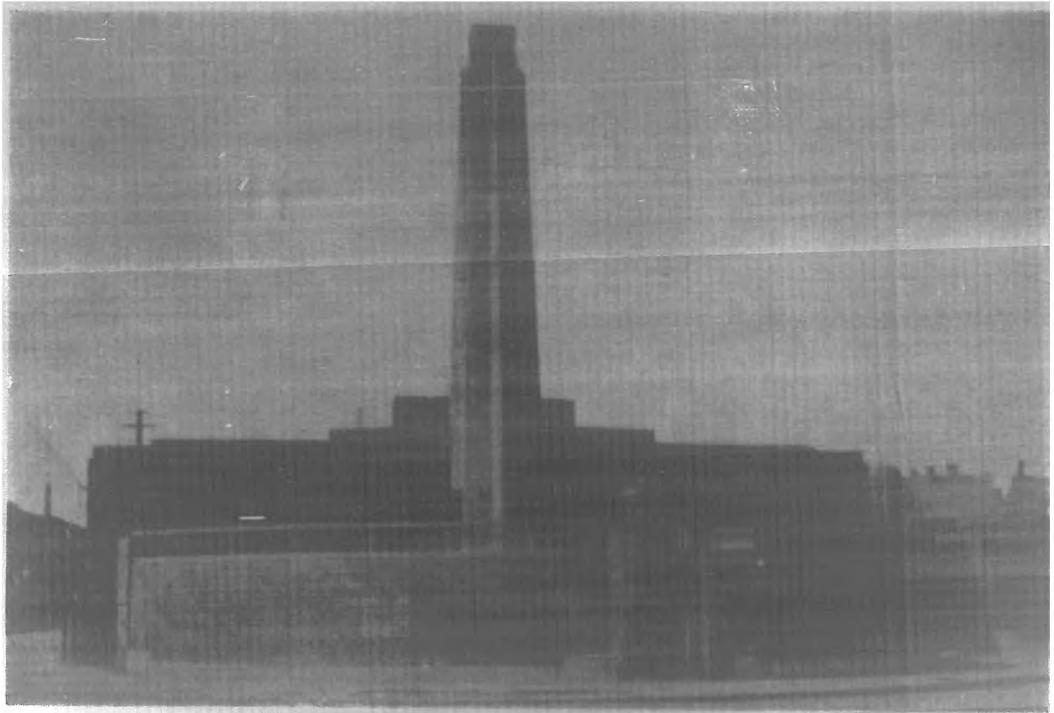

本局附設洗衣所外景

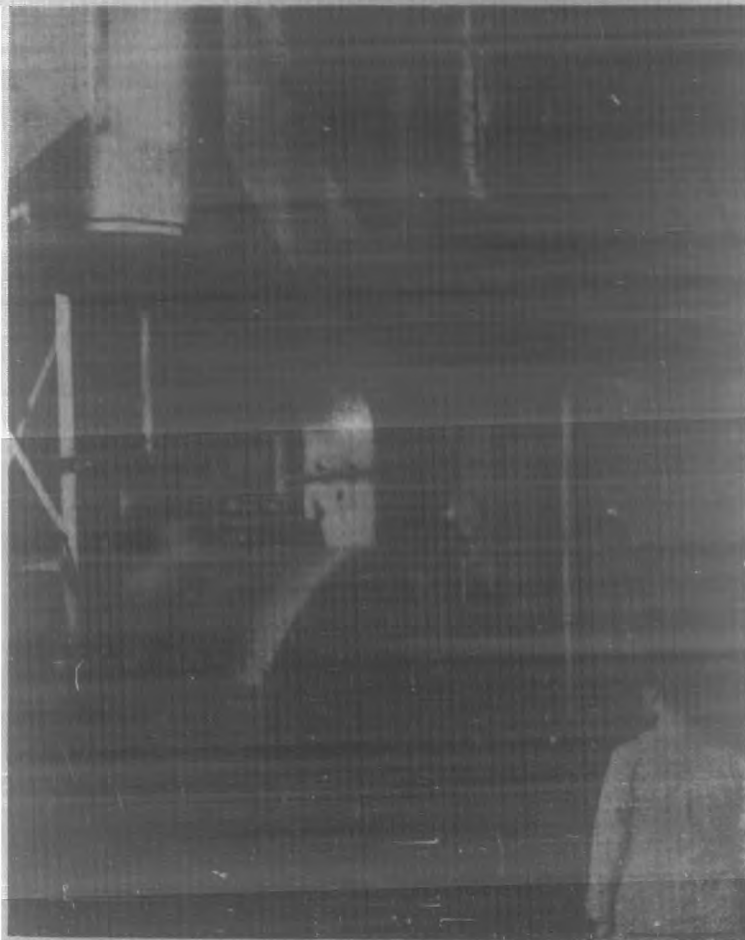

高氣壓鍋爐施用情形



形情乳喂士護院產立市



形情查檢前產行施院產立市



一之室兒嬰院產立市

位床費免有設房病等三院產立市



二之室兒嬰院產立市





市立第一屠宰場全景



羊欄



牛欄



牛前施用電力麻醉情形



藏畜檢驗所之狗棚



室 衣 污



間 濯 洗



形 情 用 施 機 平 燙



部 衣 燙

福州路菜場

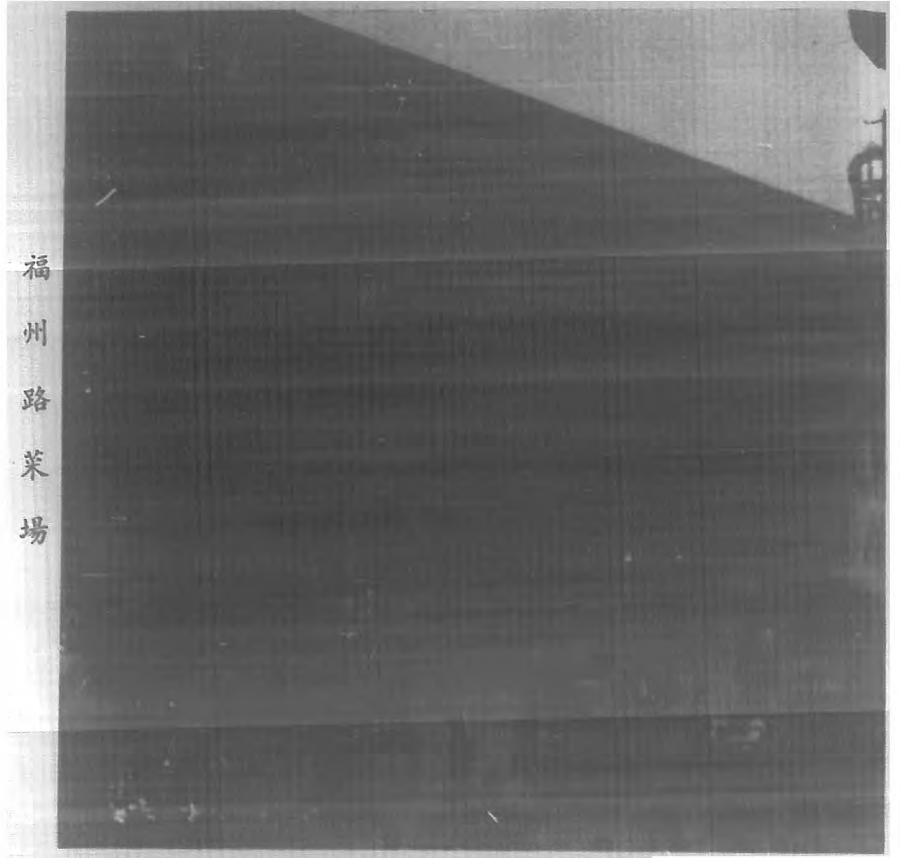

八仙橋菜場

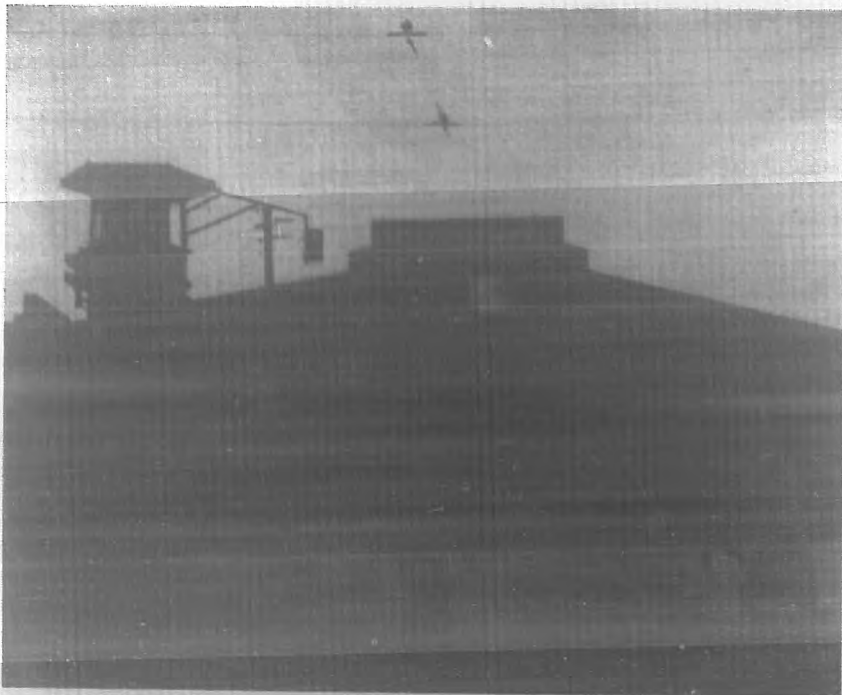



牛隻宰後檢閱間



宰猪前施用電力麻酔情形



宰驗間工作情形



牛隻檢後懸掛間



爐子間工作情形



化學處爐子間

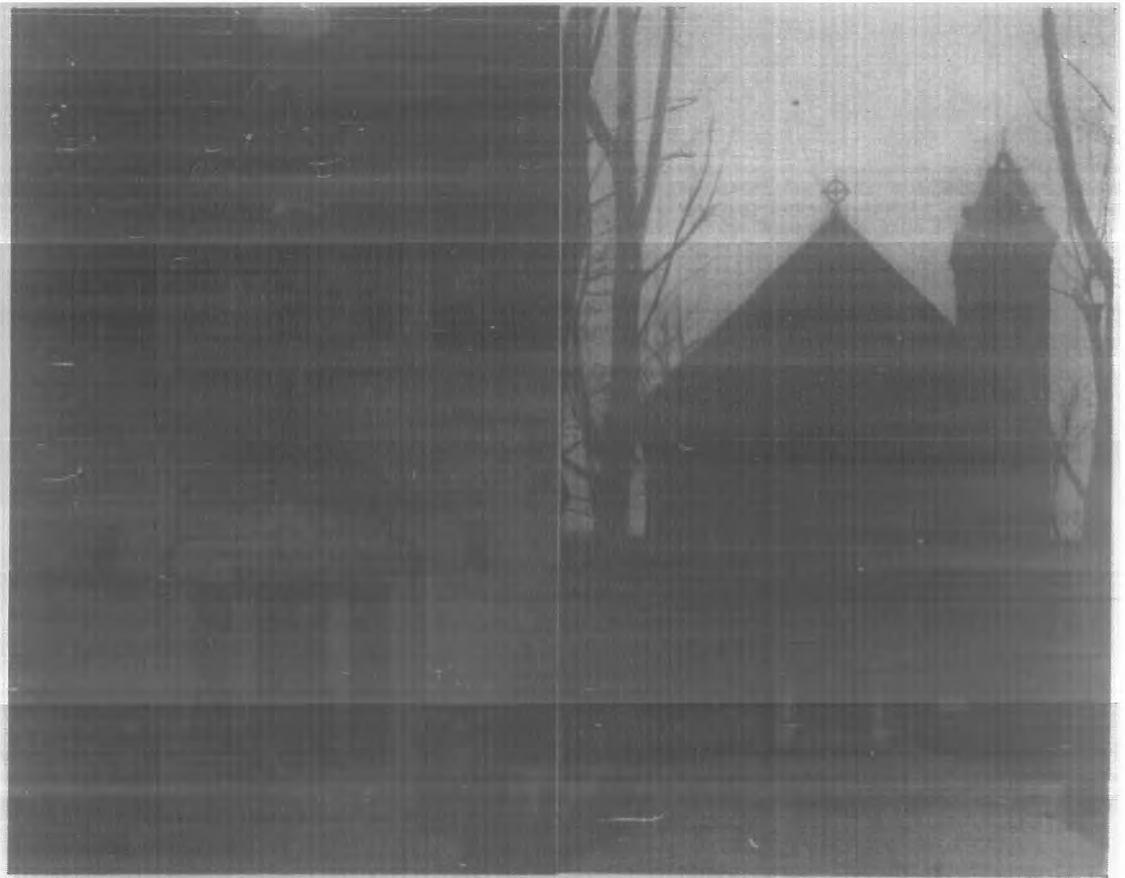

(一) 景 内

景 外 基 公 寺 安 静



(二) 景 内



收屍車



驗屍所接收露屍



水泥滅屍箱

露屍火葬場

屍體檢驗後移出情形



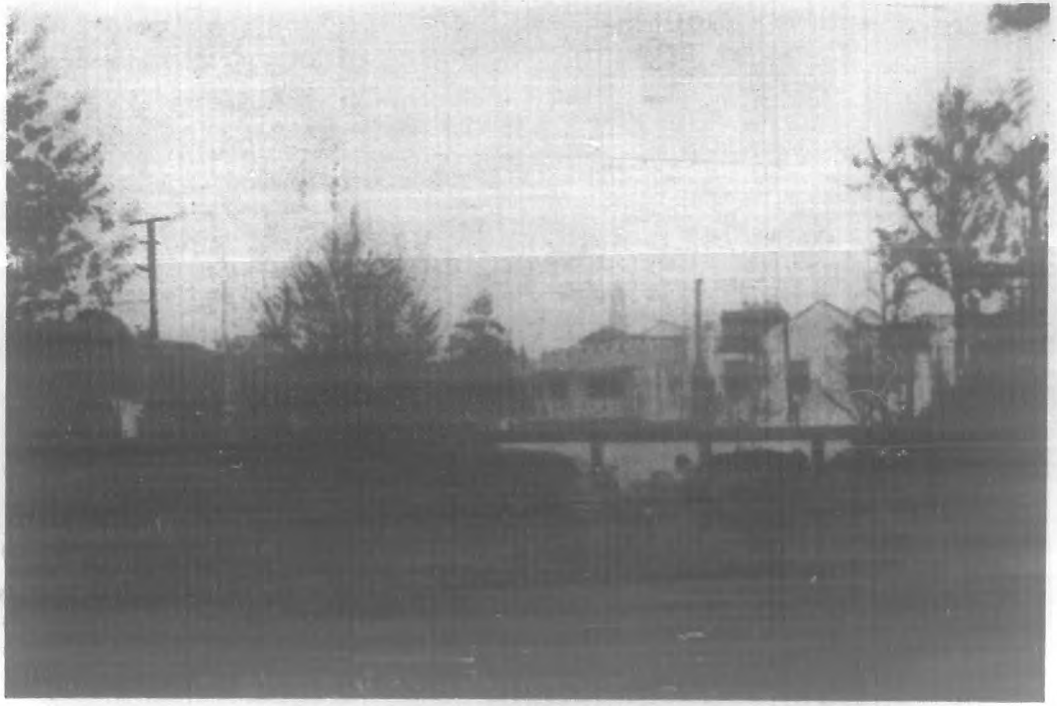

山 東 路 公 墓



浦 東 公 墓



棺 柩 搬 運 車

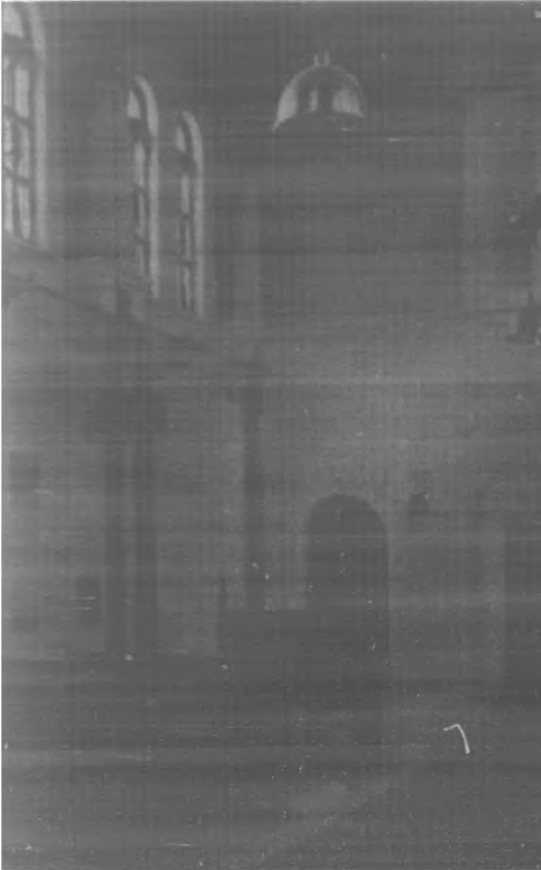

骨 灰 壁 龕

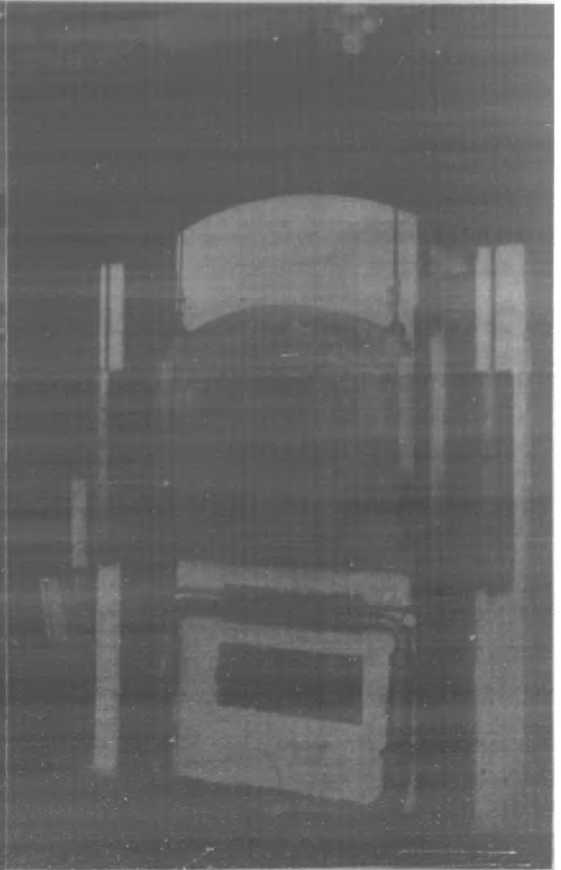

煤 氣 火 葬 爐



填未尚在地遍積堆泥磚圾垃平不低高地荒首東路南慶重路匯家徐
況狀潔不穢污之前以平

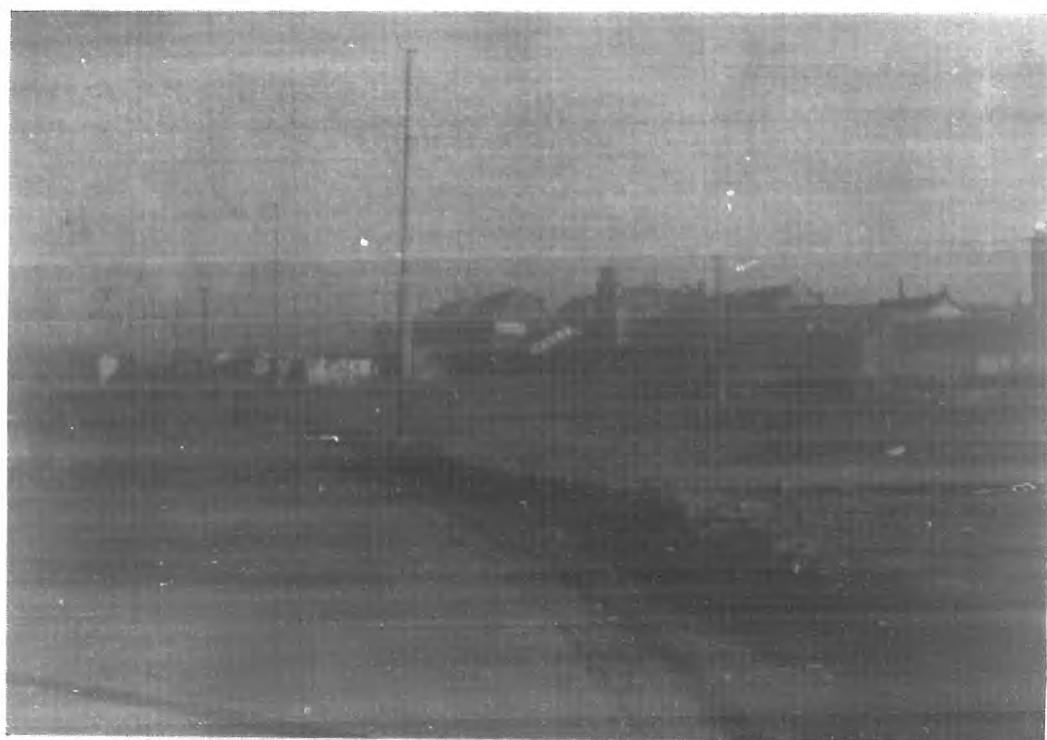

況狀潔整之後平填工派處本經地荒首東路南慶重路匯家徐



虹橋公墓



八仙橋公墓

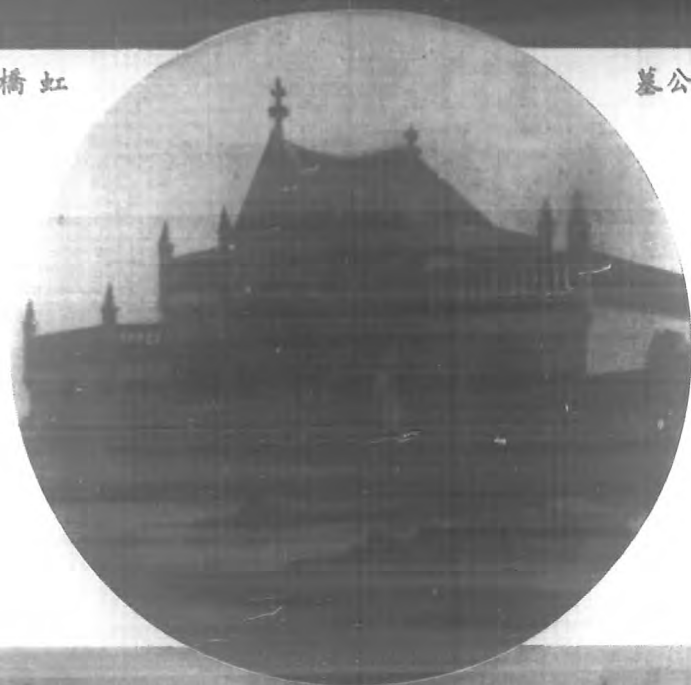

萬國公墓大門



萬國公墓禮堂



萬國公墓行道

41
211030
(2)

117
218