

ФОНД №

280

Опис. №

200

Е

хр. № 1113

ДЕЛО № _____

Ревизия сказки исключены из
землеуладения евреев Кашевского уезда.

Начато 20 ноября 1882

Кончено 23 февраля 1883

на _____ листах

Центральный государственный
исторический архив
УССР

Фонд № 280 оп. № 200 сд. хр. № 1115

5914
511

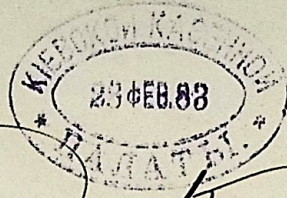

Въ Киевскому Казенному Ста-
нцу

Омедиевской Монашанской
Управы Канцелярскому Числу
Киевской Губернии

Данное

Восстановленная государственная пре-
вращенная казна о семействе ефрей-
мере Семедовичеве Априусе Адеме и Анке-
и Фраетовичеве, Дире Монашан-
ской, Монитор Стефанов и Убуф-
и Коммунарского Висенте с
присланными производством
отъ 27 Января во А1263, Мо-
нашанская Управа, въ Киевском Ка-
зенном Станцу при сего ре-
шительномъ представлении. -

Клема Управа Н. Антуневич

pel ek

23 Января 1883 г.

А 20.

М. В. Д.

СТЕБЛЕВСКАЯ
МЪЩАНСКАЯ УПРАВА
Кіевской губерніи.



2

84 №

Въ Киевскую Кадетскую
Палату

Сентября 21 дня 1882 г.

№ 206

Запороть

СТ. КОРСУНЬ Ф. Ж. Д.

Составленный Генштабом
Отдѣленіемъ Службы Общественнаго
приговора отъ 18го Декабря о при-
надлежности недвижимыхъ имѣній
дворянскаго дворянина Ануфрия-Авде-
я и Аннеи Крайковской, Девы
Марсѣановны, Манна Перлова
и Штефанъ Кошарницкаго съ жена-
ми и дѣтьми указанными въ
присланныхъ при приговорахъ
свидѣтельствъ, при мѣстѣ Мѣ-
щанская Управа въ Киевскую Ка-
детскую Палату на основании
распоряженія о присланныхъ по ве-
домствѣ мѣстѣ въ мѣщане Отдѣ-
леніемъ Общественнаго, неимѣя
представитѣль.

Мѣстѣ Управа М. А. А. А.

Въ Мѣщанской Палатѣ

СВИДѢТЕЛЬСТВО.

Выписка.

Дано сіе изъ Каневского Уѣзднаго Полицейскаго Управленія бывшему записаннымъ по послѣдней 1858 года народной переписи ревизіи въ Степанской земледѣльческой Еврейской колоніи подъ № ²⁴/₉₃ *Димъ Срицелю* сыну *Мацацаломовъ* въ томъ, что какъ изъ указа Кіевского Губернскаго Правленія отъ 22 Января 1882 года за № 214 видно: бывшія Еврейскія земледѣльческія колоніи Каневского уѣзда Степанская, Козинская и Пшеничниковская съ 1 Января сего-же 1882 года упразднены, и потому онъ бывъ исключенъ изъ земледѣльческаго званія, обязанъ съ поименованнымъ на оборотѣ сего въ выпискѣ семействомъ, по предварительной уплатѣ въ уѣздное Казначейство числящихся на семействѣ его въ недоимкѣ казенныхъ денежныхъ повинностей, _____ руб. _____ коп. въ шести мѣсячный срокъ приписаться къ другому обществу по приѣмному отъ онаго приговору, а въ случаѣ отказа въ приѣмѣ, то онъ долженъ на основаніи выше изъясненнаго указа Губернскаго Правленія въ теченіи того же шести мѣсячнаго срока возвратиться въ мѣщанское общество того города или мѣстечка, откуда онъ поступилъ въ земледѣльцы; въ чемъ Полицейское Управленіе подписью и приложеніемъ казенной печати свидѣтельствуетъ съ призывомъ, что онъ поступилъ въ земледѣльцы изъ *Велишковъ* мѣщанскаго Еврейскаго общества, и что если онъ *Мацацаломовъ* въ шести мѣсячный срокъ не избретъ рода жизни и не пригласится съ семействомъ своимъ ни къ какому обществу, то съ нимъ по указу Правительствующаго Сената Г. Министру Внутреннихъ Дѣлъ отъ 10 Мая 1878 и 16 Сентября 1881 годовъ, поступлено въ какъ съ бродягою, г. Каневъ *Димъ* 30 дня 1882 года.

Мацацаломовъ подлинки печатнаго
 Помощникъ Исправника *Мамонтовъ*, Секретарь
Урхо и Слѣдств. Начальникъ *Зеленовъ*

Секретарь

ИМЕННЫЙ СПИСОКЪ

Исключеннаго изъ земледѣльцевъ, семейства Еврея Дельга
~~Мараузецкаго~~ обязаннаго приписаться въ шести мѣсячный срокъ къ
 другому податному обществу.

№	ИМЕНА МУЖЕСКАГО ПОЛА.	Лѣта.	№	ИМЕНА ЖЕНСКАГО ПОЛА.	Лѣта.
1.	Дельга Суринъ ма гражданский	44	1.	Дельга Майба	43.
	Его сыновья:			Его дочери:	
2.	Доба	17.	2.	Духинъ	22
3.	Лейборъ	14.	3.	Хан	20.
4.	Лейба	10	4.	Крепизъ	15.
5.	Синель	4.	5.	Месъ	1.
6.	Мордоно	3.	6.	Лана	
	Итого 61.			Итого 6	

Подписанъ гласнѣющимъ гласнымъ

Мно настоящимъ вышена сь свидѣтель
 гал. № 3085 и синагогъ спискомъ вѣрно и
 на имя Дельга Мараузецкаго, въ томъ
 на синагогѣ Монахини Правленіе под
 и печатью свидѣтельствую. —
 1882 года.



Именитый Властитель
 Еврейскій

СВИДѢТЕЛЬСТВО.

Дано сіе изъ Каневского Уѣзднаго Полицейскаго Управленія бывшему записаннымъ по послѣдней 1858 года народной переписи ревизіи въ Степанской земледѣльческой Еврейской колоніи подъ № 2, Селоминъ Зусевъ сыну Перелову въ томъ, что какъ изъ указа Кіевскаго Губернскаго Правленія отъ 22 Января 1882 года за № 214 видно: бывшія Еврейскія земледѣльческія колоніи Каневского уѣзда Степанская, Козинская и Пшеничниковская съ 1 Января сего-же 1882 года упразднены, и потому онъ бывъ исключень изъ земледѣльческаго званія, обязанъ съ поименованнымъ на оборотѣ сего въ выпискѣ семействомъ, по предварительной уплатѣ въ уѣздное Казначейство числящихся на семействѣ его въ недоимкѣ казенныхъ денежныхъ повинностей, 20 руб. ... коп. въ шести мѣсячный срокъ приписаться къ другому обществу по приѣмному отъ онаго приговору, а въ случаѣ отказа въ приѣмъ, то онъ долженъ на основаніи выше изъясненнаго указа Губернскаго Правленія въ теченіи того же шести мѣсячнаго срока возвратиться въ мѣщанское общество того города или мѣстечка, откуда онъ поступилъ въ земледѣльцы; въ чемъ Полицейское Управленіе подписью и приложеніемъ казенной печати свидѣтельствуетъ съ приовокупленіемъ, что онъ поступилъ въ земледѣльцы изъ уѣзда Каневскаго мѣщанскаго Еврейскаго общества, и что если онъ Переловъ въ шести мѣсячный срокъ не избересть рода жизни и не прицется съ семействомъ своимъ ни къ какому обществу, то съ нимъ основаніи указа Правительствующаго Сената Г. Министру Внутреннихъ Дѣлъ отъ 10 Мая 1878 и 16 Сентября 1881 годовъ, поступлено въ какъ съ бродягою, г. Каневъ Годъ 28 дня 1882 года.

Секретарь Каневского уѣзда
Помощникъ Исправника В. Вилимановъ
 1996/1998

печать Каневского уѣзда
В. Вилимановъ

Секретарь

Каневъ, тип. Загуловскаго и Голубскаго.

ОКЪ КЪ
 ЛА.
 Д. Я. П. а.
 43.
 22.
 20.
 15.
 10.

ИМЕННЫЙ СПИСОКЪ

Исключеннаго изъ земледѣльцевъ, семейства Еврея ^{Александръ} ~~Израильевича~~ Зера Давидовича
Перлова и обязаннаго приписаться въ шести мѣсячный срокъ къ
 другому податному обществу.

№	ИМЕНА МУЖЕСКАГО ПОЛА.	Лѣта.	№	ИМЕНА ЖЕНСКАГО ПОЛА.	Лѣта.
1	^{Александръ Зера Перлова сынъ} Зера Моисей —	43	1	Сашка жена Зера	40
2	Сашка Евсей Евсей	14	2	Еврейша. Надя —	13
3	" 2 — Евсей	5	3	" " —	8
4	Евсей Евсей Евсей	1	4	Еврейша жена Зера	11

Итого 4ч. Итого 4ч.
 Изъ нихъ 2ч. въ первомъ обществѣ

Съ истинною вѣрухою
 и съ своею ответственностью
 явился, выписавъ въ
 означенное въ указѣ
 количество и приложилъ
 печать своего общества
 20 числа 1887 года

Должностной старшина Еврея
 Должностной Тисаръ Юда



СВИДѢТЕЛЬСТВО.

Выписка.

Дано сіе изъ Каневского Уѣзднаго Полицейскаго Управленія бывшему записаннымъ по послѣдней 1858 года народной переписи ревизіи въ Степанской земледѣльческой Еврейской колоніи подъ № 37 Шмугинъ Исаакъ-всѣ сыну Исааковича въ томъ, что какъ изъ указа Кіевскаго Губернскаго Правленія отъ 22 Января 1882 года за № 214 видно: бывшія Еврейскія земледѣльческія колоніи Каневского уѣзда Степанская, Козинская и Пшеничниковская съ 1 Января сего-же 1882 года упразднены, и потому онъ бывъ исключень изъ земледѣльческаго званія, обязанъ съ поименованнымъ на оборотъ сего въ выше-къ семействомъ, по предварительной уплатѣ въ уѣздное Казначейство числящихся на семействѣ его въ недоимкѣ казенныхъ денежныхъ повинностей, руб. коп. въ шести мѣсячный срокъ приписаться къ другому обществу по приѣмному отъ онаго приговору, а въ случаѣ отказа въ приѣмъ, то онъ долженъ на основаніи выше изъясненнаго указа Губернскаго Правленія въ теченіи того же шести мѣсячнаго срока возвратиться въ мѣщанское общество того города или мѣстечка, откуда онъ поступилъ въ земледѣльцы; въ чемъ Полицейское Управленіе подписью и приложеніемъ казенной печати свидѣтельствуетъ съ присовокупленіемъ, что онъ поступилъ въ земледѣльцы изъ Марсина Скопа мѣщанскаго Еврейскаго общества, и что если онъ Исаакъ Исааковичъ въ шести мѣсячный срокъ не изберетъ рода жизни и не пришется съ семействомъ своимъ ни къ какому обществу, то съ нимъ основаніи указа Правительствующаго Сената Г. Министру Внутреннихъ дѣлъ отъ 10 Мая 1878 и 16 Сентября 1881 годовъ, поступлено етъ какъ съ бродягою, г. Каневъ Книжъ 30 дня 1882 года.

и Копиарничковъ недоимка не числится по выше-указанному
исааки Помощникъ Исправника *Ильиничевъ*, Секретарь *Копиар*
и Старишина *Ильиничевъ*

Секретарь

Каневъ, тип. Загуловскаго и Голубскаго.

Къ
Л. П. П.
40
13
8

ИМЕННЫЙ СПИСОКЪ

Исключеннаго изъ земледѣльцевъ, семейства Еврея Шмуэль Вильямъ
Нильсонъ и обязаннаго приписаться въ шести мѣсячный срокъ къ
другому податному обществу.

№	ИМЕНА МУЖЕСКАГО ПОЛА.	Лѣта.	№	ИМЕНА ЖЕНСКАГО ПОЛА.	Лѣта.
1	Шмуэль Нисановъ		1	Шмуэль Маттееръ	72
	Кохмарницкй —	57	2	его жена Ринда	45
2	Шмуэль Сынъ Шайма —	26			
	и того 2 д.			и того 2 д.	

подлинное Западнорусскаго подписаннаго
Кто настоящимъ Временемъ со Свидѣтель-
ствомъ (№ 3085) и Списка Выписана
Рурмо и Выдана на Шмуэль Ниса-
нова Кохмарницкаго 18-го июля Степаново
Высоетное правленіе подписавъ и
печатно Свидѣтельствуемъ) Агустъ
4 гни 1882 года

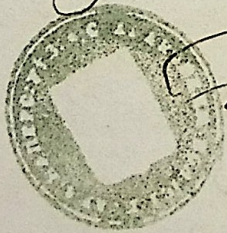

Менделъ Волковъ
Старшина С. Губы

6

Общественный договоръ

1882 года Декабря 18 дня, мы ниже-
подписавшиеся Киевской губернии Канев-
скаго Уезда Департамента Студебскаго
Моршанскаго Европейскаго Общества, съ-
вину сего числа въ общему собранию
въ Присутствіи Студебскаго Мор-
шанскаго Управления сирочинахъ просбоду соб-
ранныхъ семействъ Каневскаго уезда
Косинской и Остержанской колоній ев-
реевъ Александръ-Адема и Антона Муз-
невыхъ ^{Дядя Еврева Парашанскаго} Срасновскихъ, Мориколъ Се-
сева Стефанова и Минуя Нико-
нова Комаринскаго о принятіи
ихъ въ члены и члннхъ обос-
нованныхъ въ принимаемыхъ при-
судебнхъ свідѣтельствъ въ со-
ставѣ Студебскаго Общества

Принимая во вниманіе просбоду
вышеозначенныхъ ихъ и члннхъ пре-
вода ихъ представленныхъ ими ко-
лоніи свідѣтельствъ, что недомысли
кажнхъ имъ общественныхъ по-
внностей на нихъ не возлагается и
что на принатіе ихъ въ члены Студе-
бскаго Моршанскаго Общества пре-
пятствія со стороны Общества не

СВИДѢТЕЛЬСТВО.



Дано сіе изъ Каневского Уѣзднаго Полицейскаго Управленія бывшему записаннымъ по послѣдней 1858 года народной переписи ревизіи въ ^{домашней} Степанской земледѣльческой Еврейской колоніи подъ № 1 ^{изъ} *Мейсаху Шмидлеву* сыну *Фрастовскому* въ томъ, что какъ изъ указа Кіевского Губернскаго Правленія отъ 22 Января 1882 года за № 214 видно: бывшія Еврейскія земледѣльческія колоніи Каневского уѣзда Степанская, Козинская и Пшеничниковская съ 1 Января сего-же 1882 года упразднены, и потому онъ бывъ исключенъ изъ земледѣльческаго званія, обязанъ съ поименованнымъ на оборотѣ сего въ выпискѣ семействомъ, по предварительной уплатѣ въ уѣздное Казначейство числящихся на семействѣ его въ недоимкѣ казенныхъ денежныхъ повинностей, _____ руб. — коп. въ шести мѣсячный срокъ приписаться къ другому обществу по приѣмному отъ онаго приговору, а въ случаѣ отказа въ приѣмѣ, то онъ долженъ на основаніи выше изъясненнаго указа Губернскаго Правленія въ теченіи того же шести мѣсячнаго срока возвратиться въ мѣщанское общество того города или мѣстечка, откуда онъ поступилъ въ земледѣльцы; въ чемъ Полицейское Управленіе подписью и приложеніемъ казенной печати свидѣтельствуетъ съ присовокупленіемъ, что онъ поступилъ въ земледѣльцы изъ *Богумлавскаго* мѣщанскаго Еврейскаго общества, и что если онъ *Фрастовскій* въ шести мѣсячный срокъ неизберетъ рода жизни и не припишется съ семействомъ своимъ ни къ какому обществу, то съ нимъ на основаніи указовъ Правительствующаго Сената Г. Министру Внутреннихъ дѣлъ отъ 10 Мая 1878 и 16 Сентября 1881 годовъ, поступлено будетъ какъ съ бродягою, г. Каневъ *Молода* 24 дня 1882 года. *Казенныя повинности на Фрастовскомъ семействѣ.*

Помощникъ Исправника *Шмидлеву*

Секретарь *Симоненко*

ИМЕННЫЙ СПИСОКЪ

Исключеннаго изъ земледѣльцевъ, семейства Еврея *Мейсага*
Фасмъскаго обязаннаго приписаться въ шести мѣсячный срокъ
 къ другому податному обществу.

	ИМЕНА МУЖЕСКАГО ПОЛА.	Лѣтъ.	ИМЕНА ЖЕНСКАГО ПОЛА.	Лѣтъ.
1.	Мейсакъ Шмуель братовоид	42	Мейсакъ жена Марья	36
2.	Сыновья его: 1) Мееръ	18	Его дочери: Доттеръ	11
3.	2) Ицко	14	Тудля	9
4.	3) Гасъ	12.	Хана	7
			Тая	5.
5.	Мейсакъ 1 братъ Авруи-авелъ	52	Авруи-авелъ жена Риза	50
6.	Его сыновья: 1) Фроимъ	29	Фроимъ жена Хая	28
7.	2) Мендель	25	Его дочь Марья	9
8.	3) Рувимъ	13.		
9.	Мейсакъ 2 братъ Ицхель	40	Ицхель жена Риза	38
10.	Его сыновья: Гасъно	13	Его дочь Хая	12.
11.	Рувимъ	8		
Итого - 11			Итого - 10.	
<i>Иванъ Мейсакъ</i>			<i>Иванъ Мейсакъ</i>	
<i>Сиротинскъ Кантонскъ</i>				

Но елико вь семъ пожеланнѣи мнѣ
 ценно вь сьмъ Ордена Св. Анны
 Св. Анны Св. Анны Монаховъ Св. Анны
 елико вь сьмъ Св. Анны и сьмъ
 Писко, а вь сьмъ Св. Анны вь сьмъ
 елико вь сьмъ вь сьмъ
 янна вь сьмъ вь сьмъ
 елико вь сьмъ - Девотъ вь сьмъ
 1882 года

Александръ Св. Анны М. Анны

36
 11
 9
 7
 5
 38
 12

7.	8.	9.	10.	11.
Отмѣтка о прибылн и убылн лицъ мужескаго пола послѣ составленія списка	Отмѣтка поступившихъ по призыву на дѣйствительную службу со времени составленія семейнаго списка и въ теченіи предшествовавшаго шести лѣтъ съ указаніемъ года призыва.	Лица женскаго пола къ семействамъ принадлежащимъ	Возрастъ къ 1 Января того года въ которомъ составленъ семейный списокъ	Отмѣтка о прибылн и убылн женскаго пола послѣ составленія списка.

Подполковникъ Александръ Ивановичъ
 Александровичъ гвардейскаго полка
 Отмѣткою кассиръ Александръ Ивановичъ
 Косаринъ

Составленъ по 1 Январю 1883 года

1. 2.		3.	4.	5.	6.	7.	8.	9.	10.	11.
№ № семействъ		Прозваніе, имя и отчество лицъ мужескаго пола	В О З Р А С Т Ъ			Отмѣтка о прибылн и убылн лицъ мужескаго пола послѣ составленія списка	Отмѣтка поступившихъ по призыву на дѣйствительную службу со времени составленія семейнаго списка и въ теченіи предшествовавшаго шести лѣтъ съ указаніемъ года призыва	Лица женскаго пола въ семействамъ принадлежащимъ	Возрастъ къ 1 Января того года въ которомъ составленъ семейный списокъ	Отмѣтка о прибылн и убылн женскаго пола послѣ составленія списка.
По порядку	По ревизской сказкѣ		Лѣта показанія въ ревизской сказкѣ	Лѣта къ 1 Января того года въ которомъ составленъ семейный списокъ	Годъ, мѣсяць, день рожденія по метрикамъ					
1.		Шенгеръ Романовъ Кочарницкій.	"	52.				Шенгеръ Анна Трикофа	46.	
		Евдокимъ Шенгеръ.	"	27.						
<p>1883 года Александръ — факто уроченный въ семь имѣющихъ матеръ покарана много грѣшныи отцомъ и матерью: Паружкинъ сынъ Шенгеръ Кочарницкій — факто сынъ</p>										

5.
А С Т
къ 1 Января
того года
ромы со-
нъ посе-
списокъ

7.	8.	9.	10.	11.
Отмѣтка о прибылн и убылн лицъ мужескаго пола послѣ составленія списка	Отмѣтка поступившихъ по призыву на дѣйствительную службу со времени составленія семейнаго списка и въ теченіи предшествовавшаго шести лѣтъ съ указаніемъ года призыва	Лица женскаго пола къ семействамъ принадлежащимъ	Возрастъ къ 1 Января того года въ которомъ составленъ семейный списокъ	Отмѣтка о прибылн и убылн женскаго пола послѣ составленія списка.

Губернаторъ Самарскаго
губерніи и Самарскаго
уѣзда Александръ Кошкинъ
сарае Матвея Бурова Маркова

Всѣмъ по № 124 отъ 1883 года

1. 2.		3.	4. 5. 6.			7.	8.	9.	10.	11.
№ № семействъ		Прозваніе, имя и отчество лицъ мужескаго пола	В О З Р А С Т Ъ			Отмѣтка о прибылн и убылн лицъ мужескаго пола послѣ составленія списка	Отмѣтка поступившихъ по призыву на дѣйствительную службу со времени составленія посемейнаго списка и въ теченіи предшествовавшаго шести лѣтъ съ указаніемъ года призыва	Лица женскаго пола въ семействамъ принадлежащимъ	Возрастъ къ 1 Января того года въ которомъ составленъ посемейный списокъ	Отмѣтка о прибылн и убылн женскаго пола послѣ составленія списка.
По порядку	По ревизской сказкѣ		Лѣта показанія въ ревизской сказкѣ	Лѣта въ 1 Января того года въ которомъ составленъ посемейный списокъ	Годъ, мѣсяцъ, день рожденія по метрикѣ					
1	"	Михаило Суровъ Периовъ.	"	44			Машка жена Фрида — 41			
		Основоид: 1, Сидоръ.	"	21			Сидоръ жен.: Текла — 14			
		2, Оксентъ.	"	6			Таня — 9 Александръ жен.: Катя — 20			
<p>1883 года Фрида Александръ 9 годъ, что указанный въ сему семейный составъ по явилъ своимъ управленіемъ въ томъ числѣ: Машей Суровой Периовъ</p>										

7.	8.	9.	10.	11.
Отмѣтка о были и лицъ ескаго послѣ авле- списка	Отмѣтка поступившихъ по призыву на дѣйствительную слу- жбу со времени составленія по- семейнаго списка и въ теченіи предшествовавшаго шести лѣтъ съ указаніемъ года призыва	Лица женскаго пола къ семей- ствамъ принадлежащимъ	Возрастъ къ 1 Января того го- да въ которомъ составленъ по- семейный спи- сокъ	Отмѣтка о при- были и убыли женскаго пола послѣ состав- ленія списка.

*Дополнительный ревизский список
на недвижимыхъ имуществъ
некрасна фамиль, Станисл. Куринской кон-
тинъ саревъ Варушевъ Абасовъ и Ам-
кель Орешковскій.*

Осуществлено по 1-му Январю 1883 года

1. 2.		3.	4.	5.	6.	7.	8.	9.	10.	11.
№ № семействъ		Прозваніе, имя и отчество лицъ мужскаго пола	В О З Р А С Т Ъ			Отмѣтка о прибылїи и убылїи лицъ мужскаго пола послѣ составленїя списка	Отмѣтка поступившихъ по призыву на дѣйствительную службу со времени составленїя посемейнаго списка и въ теченїи предшествовавшаго шести лѣтъ съ указанїемъ года призыва	Лица женскаго пола къ семействамъ принадлежащимъ	Возрастъ къ 1 Января того года въ которомъ составленъ посемейный списокъ	Отмѣтка о прибылїи и убылїи женскаго пола послѣ составленїя списка.
По порядку	По ревизской сказкѣ		Лѣта показанныя въ ревизской сказкѣ	Лѣта къ 1 Января того года въ которомъ составленъ посемейный списокъ	Годъ, мѣсяцъ и день рожденїя по метрикамъ					
		Крестовскій						Авдеева Авдеевн		
		Авдеев-Авдеев						Михаилъ Авдеев. —	51.	
		Шингаревъ. —	"	53.				Анна Ивановна. —		
		Его сынъ Губинъ. —	"	14				Гонд. —	39.	
		Его братъ Анкель	"	41.				Его жена		
		Андреичиновъ:						Хвост. —	13.	
		1. Голько. —	"	14						
		2. Дубинъ. —	"	9.						
<p>1883 года Александръ Губинъ, пригласенный въ семейный составъ показанъ нами приписанъ въ метрику и метрически:</p> <p>— Авдеевъ Александръ Андреевичъ</p>										

7.	8.	9.	10.	11.
Отмѣтка о прибылн и убылн лицъ мужскаго пола послѣ составленія списка	Отмѣтка поступившихъ по призыву на дѣйствительную службу со времени составленія семейнаго списка и въ теченіи предшествовавшаго шести лѣтъ съ указаніемъ года призыва	Лица женскаго пола къ семействамъ принадлежащимъ	Возрастъ къ 1 Января того года въ которомъ составленъ семейный списокъ	Отмѣтка о прибылн и убылн женскаго пола послѣ составленія списка.

*Дополнительный рефератъ о семействѣ
переводчика на французскій языкъ
г-на Оттавской колоніи въ г-нѣ
Бруссе Маршанскана*

Составленъ по 1 Январю 1883 года

1. 2.		3.	4.	5.	6.	7.	8.	9.	10.	11.
№ № семействъ		Прозваніе, имя и отчество лицъ мужескаго пола	В О З Р А С Т Ъ			Отмѣтка о прибыли и убыли лицъ мужескаго пола послѣ составле- ній списка	Отмѣтка поступившихъ по призыву на дѣйствительную слу- жбу со времени составленія по- семейнаго списка и въ теченіи предшествовавшаго шести лѣтъ съ указаніемъ года призыва	Лица женскаго пола къ семей- ствамъ принадлежащимъ	Возрастъ къ 1 Января того го- да въ которомъ составленъ по- семейный спи- сокъ	Отмѣтка о при- были и убыли женскаго пола послѣ состав- ленія списка.
По порядку	По ревизской сказкѣ		Лѣта показан- ныя въ ревиз- ской сказкѣ	Лѣта къ 1 Ян- варя того года въ которомъ со- ставленъ посе- мейный списокъ	Годъ, мѣсяцъ, день рожденія по метричкѣ					
1	"	Мараганчанскій								
		Дядя Суринъ. —	"	45.				Дядя Анна Второго		
		Сносчиковъ: 1. Аба. —	"	18.				Франковъ Франкъ	32.	
		2. Аба. —	"	11.				Сно Суринъ Аба	20.	
								Крестъ	15.	
								Плещъ	13.	
<p>1883 года — Суринъ Франкъ, отъ отцовъ своихъ составленъ списокъ по ревиз- но въ томъ же и по метричкѣ въ Мараганчанскій</p>										

С Т Ъ
Годъ, мѣсяцъ,
день рожденья
по мѣсяцѣ

25 20

М. Ф.
КИЕВСКАЯ
КАЗЕННАЯ ПАЛАТА.

19 18

Отдѣленіе II-е.
Столъ 2

7 Марта 1883 г.



Кіевъ.

Показанна была оборотъ сего лицъ,
согласно представленію Стеблевской
мещанской управы за № 20,
и на основаніи 522 ст. 17. 14. Уст. о
сост. и Высочайшаго повелѣнія
18 Мая 1882 года
причислять съ 1^ю половины 1883 года въ обществу
мещанъ евреевъ М. Стеблева, Ка-
невскаго уезда
для сета, но съ узнатою гаран-
тіею великихъ повинностей по имзан-
скому званію с 1882 по 1885 годъ
О чемъ данъ записъ Стеблевской
мещанской управы, Каневска

Handwritten signature and notes, including 'Отдѣленіе II-е' and 'Столъ 2'.

Начальникъ Отдѣленія

Столоначальникъ

Handwritten signature of the official.

1.	2.	Прозваніе, имя и отчество лицъ мужскаго пола	В О З Р А С Т		
№ № семействъ	Лѣта показан- ныя въ ревиз- ской сказкѣ		Лѣта къ 1 Ян- варя того года въ которомъ со- ставленъ посе- мейный списокъ	Годъ, мѣсяцъ и день рожденья по метрикамъ	
По порядку	По ревизской сказкѣ				

2520

СПИСОКЪ					
лицамъ, причисленнымъ <i>Степановскій уездъ, Ка- нѣвскаго уезда</i>					
№ № по		Званіе, имя, отчество и фамилія	Число душъ.		
поряд- ку.	реви- зій.		Муж.	Жен.	
<i>Бывшіе земледѣльцы Каневскаго уезда отъ Козинской колоніи</i>					
1		<i>Авдусъ-отецъ Шмидтъ Фрастовскій</i>	1	—	1
		<i>жена его Руся</i>	1	—	1
		<i>его братъ Янень</i>	—	—	1
		<i>жена его Рося</i>	2	—	2
<i>Степановской колоніи.</i>					
2		<i>Илья Сурковъ Таращанскій</i>	1	—	1
		<i>жена его Фрейга</i>	—	—	—
3.		<i>Мокко Зуевъ Перловъ</i>	1	—	1
		<i>жена его Фрейга</i>	—	—	—
4		<i>Шмидтъ Никонъ Колесницкій</i>	1	—	1
		<i>жена его Лида</i>	1	—	1
		<i>царь сына Шмидтъ</i>	—	—	—
			6	—	5

Приписки казенная Паша и приписки

19
Куритель, что каневская управа ~~не~~ не
рана не требуетъ отъ означенныхъ выше
лицъ одну гербовую марку 60 коп. достоящая
неприменению къ присланному прѣдваренію
и таковую доставить въ сію каневскую
показанія.

Степановскій уездъ И. Корочинскій

Тип. С. В. Кузьмина.

1812
И. Зоревский
См. Св. Синод. и Император. Высш. Канцеляр. дела.

Ваше Императорское Высочайшее
указание о купле земли в
уезде в Самарской губернии
и о покупке земли в уезде
Саратовской губернии
вместе с лесами
Казанского Наместничества.

1883 года.
Маршал-граф Владимир Струве

С. П. Шереметьев

Л. 21