اطلاعات

۴۴ صفحه

پنجشنبه ششم امرداد ماه ۲۵۳۶ ـ شماره ۵۳۷۴، تکشماره ۱۰ ریال

برای اطلاع رانندگان متخلف

جرائم رانندگی پستی فرستاده میشود

★ اسامی کسانی که اتومبیل آنها بزودی قفل میشود ، در روزنامه ها درج خواهد شد صفحه ٤

علیاحضرت شهبانو از مرکزرفاه خانواده چالوس و کلاس‌های مختلف این مرکزدیدن‌فرمودند.
شرح در صفحه ٤

ده‌میلیون‌متر زمین درغرب تهران وارد معامله می‌شود

خبر آزادی اراضی غرب بازار معاملات زمین را دگرگون کرد

قیمت زمین در داخل محدوده تهران کاهش یافت

★ قیمت اراضی داخل شهر فعلا ۱۰ تا ۲۰ درصد کاهش یافت

★ معاملات زمین در داخل شهر تهران متوقف شد

در صفحه ٤

تغییرات مهم در قانون کار

مرخصی و تعطیلات کارگران افزایش مییابد

★ ضوابط انعقاد قرار دادهای فردی و جمعی تغییر میکند .

★ ممنوعیت کارشبانه برای زنان لغو میشود

در صفحه ۳

مدت اجاره‌دادن خانه‌های خالی بوسیله شهرداری

بموجب آئین ـ نامه‌ای خواهد بود که بتصویب هیئت دولت میرسد

در صفحه ٤

امروز اعلام شد ازاواخر مرداد

برنامه‌های تلویزیون بحال عادی برمیگردد

★ ساعت پخش وبرنامه های تلویزیون هفته آینده تغییر میکند . در صفحه ٤

باتوجه به معدل کتبی داوطلبان ورود به‌دانشگاهها

ضرائب دروس اختصاصی جایگزین کنکور میشود

در صفحه ٤

تعداد تاکسی‌های تهران افزایش می‌یابد

در صفحه ٤

فلسطینی‌ها بازار بزرگ اسرائیل رامنفجر کردند

★ ۱۱ اسرائیلی بشدت مجروح وعده زیادی‌از اعراب فلسطینی بازداشت شدند .

در صفحه ۲

امریکا اعلام کرد اسرائیل مانع صلح خاورمیانه است

حمله بی‌سابقه کارتر به‌سیاست اسرائیل

★ کارتر گفت اسرائیل با اسکان یهودیان‌در مناطق‌عربی کنوانسیون ژنو را مورد تجاوز قرارداده است

دولت‌اسرائیل اتهام‌رئیس‌جمهوری امریکا را رد کرد

در صفحه ۲

لیبی برای جنگ بامصر مزدور استخدام میکند

★ قذافی پیشنهاد صلح سادات را رد کرد وارتش خود رابحال آماده باش در آورد.

در صفحه ۲

سیاست امریکادر افریقادگرگون‌شد

★ امریکا برای مقابله با شوروی به سودان و سومالی اسلحه می‌دهد

در صفحه ۲

دانشجویان ایرانی را درامریکا کتک میزنند

★ دانشجویان ایرانی بعنوان اعتراض به عدم امنیت جانی‌دست به تظاهرات زدند

ترینیداد ـ کلرادو ـ حدود ۶۰ دانشجوی خارجی در آمریکا که تعدادی از آنان ایرانی هستند دیروز بعنوان اعتراض به‌حملاتی‌که‌توسط جوانان شهر به آنان شده کلاسهای درس خود را در «ترینیدادسنت جونیورکالج» تحریم کرده و در محوطه جلوی دانشگاه اجتماع کردند .

این دانشجویان که اکثرا ایرانی و عرب هستند گفتند آنها در خیابان های شهر ترینیداد که یک مرکز حفاری معادن و هسته تجارتی منطقه است احساس امنیت نمی‌کنند .

هفته گذشته‌سه‌دانشجوی خارجی مورد حمله گروهی از جوانان شهر قرار گرفته و با بطری و میله های فلزی مجروح شدند . این سه دانشجو دربیمارستان‌بستری هستند .

مسئولان دانشگاه به ملاقات دانشجویان اعتراض کننده رفتندوپس ازمذاکراتی دانشجویان حاضر شدند به کلاس های درس مراجعت کنند . یک مقام دانشگاه‌گفت قرار است مذاکراتی باپلیس شهر صورت بگیردتاترتیباتی داده شد که اتفاقاتی نظیر حادثه هفته پیش دیگر اتفاق‌نیافتد.نزدیک به ۱۰۰ دانشجوی خارجی. در این کالج به تحصیل مشغولند .

« یتدلوکا » مشاور دانشجویان خارجی کالج گفت تاجائی که اوخبر دارد هیچ برنامه وسیع مزاحمت برای دانشجویان خارجی در شهر وجود ندارد .

وی افزود دانشجویان همچنین دربارهٔمقررات‌سخت امتحان زبان انگلیسی‌ووضع نابسامان غذا در خوابگاه های دانشگاه نیز شکایاتی دارند .

بدنبال ماجرای هفته‌پیش سه نفر جوان اهل‌ترینیداد بازداشت شدند ولی سه دانشجوی مضروب قادر به شناسائی قطعی آنهانبودند. دوتن از دانشجویان‌خارجی گفتند میتوانند حداقل دوتن از جوانان راشناسائی کنند.

محمد پرویز یکی از دانشجویان معترض گفت گروه کوچکی که از مردم شهر۱٤ هزارنفری ترینیداد مسئول این ماجراهابوده‌اند وبا اینکار خودنام نیک همه آمریکائیها را خدشه دار کرده‌اند .

نظرات تازه انصاری ومجیدی

مجیدی : اول دولت باید صرفه‌جوئی کند بعد از مردم صرفه جوئی بخواهد

●

انصاری : اختلاف نظر های دو جناح مشکلی ایجاد نمی‌کند

در صفحه آخر

تاریخ اعزام مشمولان‌گروه پزشکی تعیین شد

امروز همزمان باپایان یافتن مهلت مشمولان گروه پزشکی برای دریافت دفترچه آماده به خدمت وظیفه عمومی اعلام کرد که این مشمولان در نیمه دوم مرداد ماه جاری جهت انجام خدمت زیر پرچم به مراکز آموزش نظامی اعزام می‌شوند .

گروهی ازمشمولان پزشک که تا پایان مهلت مقرر (امروز) برای اعزام به مراکز آموزش نظامی دفترچه آماده به خدمت دریافت نکرده‌اند در آبانماه یا اوایل آذر ماه سال جاری بهمراه سایر مشمولان فارغ ـ التحصیل بخدمت اعزام خواهند شد .

ثبت‌نام این مشمولان‌براساس اطلاعیه اداره وظیفه‌عمومی‌بشرح زیر در تهران انجام خواهد گرفت (مشمولان گروه پزشکی اعم از ساکنین تهران یا شهرستانها در تهران ثبت نام خواهند شد)

گروههائی که‌ثبت‌نام آنها از روز شنبه آینده (هشتم‌امرداد) آغاز می‌شود مشمولان گروه پزشکی ـ دانـدانپزشکی ـ دامپزشکی بشرح زیرند : دارو سازی ـ بهداشت ـ بهداری ـ انگل شناسی ـ باکتری‌شناسی، آزمایشگاهی، روانشناسی، آمار، مدیریت بیمارستانی، پرستاری، تغذیه ، پرتو شناسی، آموزش بهداشت ، مددکاری اجتماعی ، بهداشت محیط‌جامعه شناسی ـ توان بخشی ـ میکروبیولوژی ـ فیزیوتراپی ـ میکروب‌شناسی ـ بیوشیمی و تکنولوژی پزشکی.

قرآن تحریف‌شده دربازار کشورهای عربی

در صفحه ٤

بزك كردن يك موميائی محبوب

جواد مجابی در مقاله‌ای طنزآمیز ، نگاهی به جنجال های اخیر افکنده است که برسرمایه های مفقوده موسیقی ایرانی از هرسو بلند است. این مقاله راهمراه دیگر مقالات‌اطلاعات در صفحه ٦ بخوانید.

هشدار به خانواده‌ها

دومین بخش‌از نوشته محمد حیدری در باره تحصیل‌جوانان و نوجوانان ایرانی دراروپا ، در صفحه ۷ چاپ شده‌است.

فیلم سینمایی جمعه

جیسون و آرگونات، نام فیلم سینمایی روزجمعه تلویزیون است که خانواده هارا پای تلویزیون خواهد نشاند. در صفحه ۲٤ امروز ، شرح برنامه های رادیو و خبر های هنری چاپ شده است.

روسها برای انتقام آمده‌اند

فرداو پس فردا روز فوتبال ، جام پهلوی باردیگر به‌گردش می آید و بهمراه این گردش، قلب هزاران نفر ازمشتاقان ورزش فوتبال می لرزد ، اما روز جمعه در امجدیه شاهد دیدار تیم ملی فوتبال کشورمان باتیم جوانان شوروی هستیم. جوانان شوروی که سال پیش باگل غفور جهانی در برابرایران شکست خوردند، امسال برای انتقام آمده‌اند. گزارش های ورزشی صفحه۱۰

مصاحبه‌وزیرعلوم درباره‌وضع دانشگاهها

وزیر علوم و آموزش عالی در گفت و گویی با خبرنگار اطلاعات سیاست کلی وزارتخانه خودرا در زمینه آموزش عالی تشریح کرد که اولین بخش از این گفت و گو رادر صفحه ۱۱ می خوانید.

ویژه نامه شب جمعه اطلاعات

ویژه‌نامه شب های جمعه اطلاعات این بار نیز بابرنامه های کامل‌یک هفته تلویزیون همراه است. در این شماره گزارش از ارگ‌بم، مقاله‌ای از دکتر جواد مشکور در باره عظمت شاهنامه ، خبرهای هنری ، جستجوی دراز بدنبال «ماهی سفید نابینا» قسمت دیگری از داستان تهران قدیم، شانزده روز کابوس دریک‌دره‌ژرف ودهها مطلب و نوشته‌خواندنی دراین ویژه‌نامه چاپ شده است.

وزیر دادگستری باصدوربخشنامه‌ای ، اجرای قوانینی راکه ماههای اخیر مورد بحث محافل مختلف بود، از پانزدهم مرداد ، اعلام کرد و بدینوسیله آن قسمت از مسایل مربوط به امور قضایی که گفته می شد بااجرای این قوانین حل خواهد شد، از قوه به فعل درآمد. گزارش صفحه ٥ را بخوانید.

نتایج بزرك جنك سومالی واتیوپی

تفسیر های سیاسی و تحلیل رویداد های مهم جهان سیاست در صفحه۸ چاپ شده‌است.

چشمان شما به غذا نیاز دارد

شصت و چهارمین بخش از پاورقی اسرار طول عمر در صفحه ۱۲ چاپ شده است.

چرا پخش اخبار ورزشی از رادیو قطع شده

نامه‌های مردم ، درد دلهای تلفنی خوانندگان و پاسخ مسئولان به نوشته‌ها را امروز در صفحه ۹ مطالعه‌فرمائید

بانهایت تاسف وتاثر درگذشت شادروان دوستعلی مقدم‌بزرگ خاندان مقدم را باطلاع دوستان وفامیل محترم می‌رساند مجلس ترحیم در روزهای جمعه هفتم و شنبه هشتم و یکشنبه نهم مرداد ماه از ساعت ۸ صبح الی۱۲ واز ساعت ۳ الی ٦ بعداز ظهر در مسجد جامع‌کردکوی و روزهای دوشنبه دهم وسه‌شنبه یازدهم وچهارشنبه۱۲ مرداد ماه از ساعت ۸ الی۱۲ واز ساعت ۳ الی ٦ بعداز ظهردرمسجد جامع ولاقوز کردکوی برگزار خواهدبود.

فرامرز مقدم، فضل‌اله مقدم، حاتم مقدم، حسین صباغ، حاج محمد قاسم‌مقدم، حاج‌فغان مقدم، محرم‌کیانی، عین‌اله قربانیان ، علی مازندرانی، باباقلی مقدم، علی محمد مقدم، حاجی‌رضامقدم، حاج‌سیدمجتبی‌حسینی، حاج‌شمس‌الدین میرکاظمی، حاج مرتضی حسینی، حاج حسن مقدم، حاج وجیه‌اله موسوی، حاج‌صدراله مازندرانی،منوچهردیهیم، دکتر یوسف مختاری .

جناب آقای مهدی فارسیان

بانهایت تاسف درگذشت مادر گرامیتان را تسلیت عرض نموده از خداوند متعال برای جنابعالی و خاندان محترم‌صبر وشکیبائی مسئلت داریم.

هیات مدیره و کارکنان کارخانه کاغذدیواری دکورا

نتیجه انتخابات انجمن آرشیتکت های ایرانی

شرح در صفحه ۳

آموزشگاه‌عالی خدمات‌اجتماعی

برای دوره لیسانس دانشجو می‌پذیرد

شرح در صفحه ۲۰

BMW

شرکت‌سهامی خاص‌واصاتو

نماینده انحصاری اتومبیل های ب . ام . و. در تهران

بدینوسیله باطلاع کلیه‌خریدارانی که اتومبیل ب.ام.و ۵۱۸ مدل ۱۹۷۷ در سال ۲۵۳۵ شاهنشاهی رزرو نموده‌اند میرساند ، اتومبیلهای‌مورد سفارش مشتریان محترم به گمرك جلفا وارد گردیده وتشریفات‌ترخیص و حمل آنها بتهران جهت تحویل در دست اقدام است. بدینمنظور از خریداران محترم دعوت میشود دراولین فرصت جهت انجام تشریفات تسویه و صدور حواله تحویل‌واسناداتومبیل بین ساعات اداری ۷½ صبح تا۵ بعداز ظهر روز های هفته (بجز پنجشنبه و جمعه)به قسمت فروش اتومبیل شرکت واقع در خیابان روزولت شماره ۲۳٦ مراجعه‌فرمایند.

شرکت سهامی خاص واصاتو

دانشگاه جندی شاپور

دانشگاه‌جندی‌شاپور مرکزپزشکی جندیشاپور

آگهی پذیرش دانش آموز بهیاری

شرح در صفحه ۲٤

دانشگاه ملی ایران

پذیرش دانشجو برای‌دوری تربیت تکنیسین اپتومتری (دید سنجی)

در صفحه ۲۳

جمعیت شیروخورشید سرخ اصفهان

آگهی ثبت نام

داوطلبان تحصیل در رشته های مامائی وپرستاری

آموزشگاه عالی پرستاری‌مهرآئین وابسته بوزارت بهداری و بهزیستی،

شرح در صفحه ۹

استخدام در بانک پارس

شرح در صفحه ۳

تعطیلات تابستانی شرکت صنعتی ساراول

بدین وسیله به‌اطلاع می‌رساند :

از تاریخ شنبه ۸ر۵ر۳٦ تا روز شنبه ۱۵ر۵ر۳٦ کارخانه شرکت صنعتی‌ساراول‌تعطیل خواهد بود .

لیبی پیشنهاد آتش بس مصر را رد کرد

قاهره - خبرگزاری فرانسه - آسوشیتدپرس - چهار روزپس از برقراری آتش‌بس در مرز های مصر و لیبی همچنان آرامش کامل حکمفرماست اما مبارزه تبلیغاتی میان قاهره و تریپولی بشدت ادامه دارد .

خبرگزاری خاورمیانه گزارش داد دیروز بدستور قذافی عده‌ای از مردم لیبی در راه پیمائی علیه‌دفترروابط مصر در تریپولی شرکت کردند . بگزارش این خبرگزاری خانم « حکمت‌ابازید»وزیرامور اجتماعی سابق‌مصرکه‌جزو مزدورن قذافی درآمده است در پیشاپیش تظاهرات‌قرار داشت .

روزنامه های قاهره امروز باردیگر نقش مسکو را در تجاوز لیبی به مصر محکوم کردند الاهرام‌نوشت‌محور مسکو تریپولی - آدیس‌آبابا علیه مصر و سودان‌فعالیت می‌کند . این روزنامه اضافه کرده است که بتازگی نماینده ویژه « هایله‌ماریام » «خون‌آشام» وارد تریپولی‌شده است. شوروی که کاملا بر اوضاع جماهیریه لیبی تسلط یافته با سرهنگ ماریام رهبر اتیوپی عامل کمونیسم بین‌المللی برای نابود کردن همبستگی عرب همدست شده است .

روزنامه الاخبار نوشته است که نیرو های مصری در پایگاه های نظامی جماهیریه لیبی به حضور شوروی در لیبی ضربه شدیدی وارد کرده‌اند.محور مسکو -تریپولی از این پایگاه ها برای عملیات خرابکاری علیه اعراب و کشور های آفریقائی استفاده می‌کرد .

از سوی دیگر خبرگزاری فلسطین (وفا) از دمشق گزارش داد که مسئولان بلندپایه مصر و جماهیریه در اول ماه اوت برای پایان دادن به مبارزه تبلیغاتی روزنامه های دوکشوردرالجزایر یا کویت اجتماع‌خواهند کرد . خبرگزاری وفا در گزارشی که پیرامون نتایج میانجی‌گری عرفات انتشار داد نوشته است که پرزیدنت سادات و سرهنگ قذافی بادیدار نمایندگان دو کشور برای تثبیت اوضاع در مرز های مصر و لیبی موافقت کرده‌اند .

کمیسیون های مشترک برای نظارت در اجرای مقررات آتش‌بس نیز از دیروز کارخود را آغاز کرده‌اند.

و قرار است جنگ رادیوئی میان قاهره و تریپولی نیز از اول ماه اوت پایان یابد .

دیروز در اسکندریه پرزیدنت سادات با عده‌ای از نمایندگان کشور های عربی از جمله عبدالحلیم خدام وزیر امور خارجه سوریه و همچنین فرستاده ویژه ملک‌حسین پیرامون اختلافات مصر و لیبی گفتگو و تبادل نظرکرد.

یک گزارش دیگر از بیروت حاکی‌است که لیبی طرح صلح مصررارد کرده‌وسرگرم گردآوری‌افرادذخیره و مجهز کردن آنهااست . همزمان با انتشاراین گزارش اعلام شد که عده زیادی از چریک های فلسطینی به لیبی رفته‌اند تا در کنار نیرو های جماهیریه وارد جنگ‌شوند.

روزنامه لبنانی السفیر نوشت باوجوداعلام‌آتش‌بس در مرز های لیبی و مصر ، دولت جماهیریه کلیه نیرو های‌ذخیرمخود درابزیریرچم‌فراخوانده‌وبه‌ارتش‌آماده‌باش‌داده‌است.

روزنامه السفیر ضمن تائید رد پیشنهاد های‌سادات از طرف قذافی نوشت مقام های لیبی مایل نیستند به مذاکرات مشروط درباره آتش بس یا آینده روابط دو کشور بپردازند .

مصر پیشنهاد کرده است لیبی اردوگاه های‌آموزشی خود را در مناطق مرزی که به آموزش خرابکاری در داخل خاک‌مصر می‌پردازند تعطیل کند .

از سویی یک منبع آگاه اظهار داشت که‌عده‌ای‌از چریک های فلسطینی با هواپیما وارد لیبی شده‌اند.

در ضمن سفارتخانه های لیبی در سراسر اروپاو خاورمیانه با انتشار آگهی در روزنامه های محلی از داوطلبان عرب خواستار شدند برای جنگ علیه مصرنام نویسی کنند .

وزیر امور خارجه لیبی در یک مصاحبه‌مطبوعاتی در پاریس گفت انورسادات بخاطر خوشحال کردن آمریکا به لیبی حمله کرده است .

در این میان انورسادات درگیری اخیر مصرولیبی را یک « منازعه مسخره» برسر قطعه‌ای از یک بیابان بی‌آب و علف توصیف کرد .

سادات ادعای قذافی را درباره مالکیت قسمتی از جسرمزین مصر « مسخره» خواند و گفت به عرفات‌گفته است به قذافی بگوید :

«فرزندم.من برای این بازی های بچه‌گانه وقت‌ندارم‌و بازی کردن با نیروی مسلح خطرناک است.»

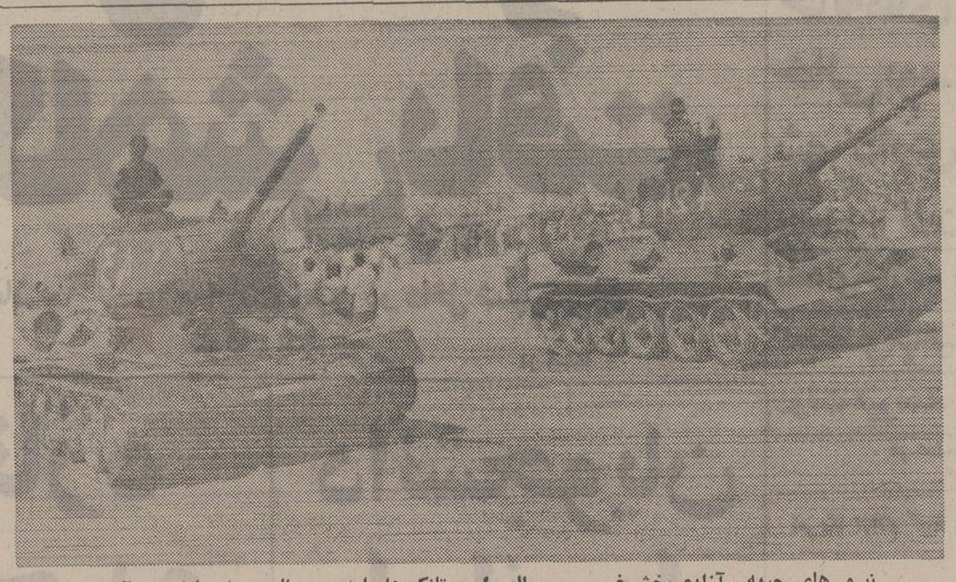

نیرو های جبهه آزادی بخش‌غرب سومالی ایـن تانک ها را در سومالی بـه نمایش در آوردند . جبهه رهائی‌بخش غرب سومالی دیروز ادعا کرد که بابدست آوردن پیروزی‌های تازه‌ای بر نیرو های اتیوپی ارتش این کشور رادروضع خطرناکی قرار داده است . بادرنظر گرفتن اینکه ایالات‌متحده و بریتانیا موافقت کرده‌اند که سلاحهای دفاعی به سومالی بفرستند ، پیش بینی می‌شود پیروزی های ارتش جبهه خلق سومالی‌بر نیرو های اتیوپی‌درآینده‌نیز ادامه پیدا کند . عکس رادیوئی یونایتدپرس

از چهار گوشه جهان

سیاهان رودزیا یك دانشکده را آتش زدند

سالیسبوری - رویتر - چریک های سیاهپوست در شرق رودزیا ساختمان یک دانشکده دولتی کشاورزی را پس از غارت کردن به آتش کشیدند و سربازان حکومتی پس از آتش سوزی اجساد گلوله خورده‌سه غیر نظامی سیاهپوست را در محل حادثه پیدا کردند.

در این حادثه چند سیاهپوست غیر نظامی‌کشته‌و تعدادی مغازه غارت شد .

سخنگوی فرماندهی نظامی رودزیا با انتشاربیانیه‌ای گفت یکی از قربانیان حادثه رئیس قبیله مانیکادرنزدیکی مرز موزامبیک است .

در این حال مطبوعات رسمی تانزانیا دیروز از یکی شدن برنامه های نظامی دوعنصرمتشکله‌جبهه‌میهنی در بطن ارتش آزادیبخش خلق‌زیمبابوه اظهار خرسندی کردند به نوشته «دیلی‌نیوز» ارگان حکومت تانزانیا زیمبابوه (رودزیای) آزاد شده پس از انهدام رژیم یان اسمیت باید یک ارتش خلق که توسط توده‌ها اداره شود داشته باشد .

در این میان دیروز پلیس آفریقای جنوبی بادانش آموزان سیاهپوست درگیر شد و تعدادی از آنه را در پی‌پرتاب سنگ و شکستن شیشه های پنجره هابازداشت کرد .

پلیس آفریقای جنوبی در پی‌گسترش اغتشاشات‌دانش آموزان سیاهپوست چندین مدرسه سیاهپوست رابست.

حکم اعدام برای رهبر «مجاهدان حق» در مصر

قاهره - رویتر روزنامه الجمهوریه چـاپ قـاهره نوشت دادستان کل نظامی مصر برای محمد عثمان‌کـه متهم است یک سازمان مذهبی افراطی در اسکندریه‌بنام «مجاهدان حق» تشکیل داده تقاضای مجازات اعدام‌کرده است .

این روزنامه نوشته است ادعانامه دادستان‌درباره ماجرای فرقه مذهبی «التکفیر والهجره» که مسبب قتل وزیر پیشین اوقاف مصر است نیز هفته آینده صادر خواهد .

۵۰ درصد کارمندان و کارگران شوروی هنگام کار مست هستند

مسکو - یونایتدپرس - رانندگان‌مست حوادث تاسف‌آور فراوانی را بوجود می‌آورند ولی آزمایشهایی که بتازگی در شوروی انجام گرفته است نشان میدهدکه کسبه‌و دکانداران در همه جای شوروی به تعداد زیاد در ساعات کار مست می‌کنند و رفتارشان به نوبه خود مانند کاری که رانندگان مست انجام میدهند خطر ناک است.

گردانندگان هفته نامه «لیتراتورنایاگازتا» چاپ مسکو با استفاده از خدمات چهار پزشک‌ویک دستگاه‌مخصوص اندازه‌گیری الکل در خون اشخاص مست که ساخت انگلستان است سلسله‌ای از آزمایشهای جدید انجام داده است . که از آن نتایج جالبی گرفته شده است این آزمایشها که در یکی از شهر های شوروی انجام گرفته نشان میدهد که ۵۰ درصد از کارگران وکارمندان موسسات مختلف در سرکار مست بوده‌اند و یا بهرحال از نوشیدن مشروبات الکلی خودداری نکرده‌اند .

آزمایش های مورد بحث هنگامی آغاز شد که اندکی قبل از آن به دفتر نشریه هفتگی روسی خبر رسیده بود که یک قصاب مست زن سال خورده‌ای را بدون آنکه انگیزه قبلی داشته باشد چنان بیرحمانه مضروب کرده که اگر آن پیرزن با یک اتومبیل تصادم میکرد ، ممکن نبود جراحات سنگین‌تری بردارد .

چین آماده جنك جهانی میشود

توکیو - رویتر «لی‌شین‌ئین» معاون نخست‌وزیر چین گفت چین خود را برای جنگ جهانی آماده می‌کند . زیرا هم آمریکا و هم شوروی خود را برای‌جنگ جهانی سوم آماده میکنند .

خبرگزاری ژاپنی کودو که این گزارش راانتشار داده به نقل از «لی» گفت مهمترین وظیفه چینی هـا مراقب بودن « خرس شمالی» (اتحاد شوروی) است که تلاش می کند در بسیاری از نقاط جهان جنگ‌وخون ریزی براه اندازد .

کارتر سیاست اسرائیل رادرمورد اسکان یهودیان بشدت محکوم کرد

واشنگتن-یونایتد پرس- جیمی‌کارتر رئیس جمهوری آمریکا دیروز اظهار داشت که نظر وی درباره بوجود آمدن سه‌مجتمع جدید برای اسکان یهودیان اسرائیلی‌در اراضی اشغال شده ساحل غربی رود اردن چیزی‌است که‌بروشنی‌دراعلامیه پریروز وزارت‌خارجه آمریکامنعکس شده است .

اشاره کارتر به بیانیه‌ای است که از طرف سایروس ونس وزیر خارجه آمریکا انتشار یافته‌و در آن‌صریحا گفته شده است که از نظر دولت آمریکابوجود آوردن مجتمع های مسکونی برای یهودیان اسرائیلی دراراضی اشغال شده کشور های‌عرب به معنای نقض قوانین بین‌المللی است و در نتیجه‌مانع تازه‌ای در راه برقراری‌صلح درخاورمیانه‌بوجود میاورد کارتر دیروز هنگامی‌که با خبرنگاران روبرو شد در جواب پرسش‌های آنان‌گفت که‌اعلامیه‌وزارت خانه‌آمریکا روشن‌تر از آن است که نیازی‌به‌توضیح داشته‌باشد. با اینحال دیروز سناتور دموکرات «جمز مک‌گاورن» پس از ملاقاتی که باکارتر انجام داده اظهار داشت که وی رئیس جمهور آمریکارا از آنچه که قبلا تصور می کرد ، نسبت به امکان برقراری صلح میان اعراب‌و اسرائیل و حل شدن مسائل خاورمیانه خوشبین تریافته است .

دولت امریکا دیروز اعلام کرد که تصمیم اسرائیل در مورد شناسائی دهکده‌های یهـودی نشین در ساحل غربی رود اردن چهارمین کنوانسیون‌ژنو را مورد تجاوزقرار داده‌است. واین سیاست بگین مانع‌تحقق صلح در خاورمیانه است. اما نخست وزیر اسرائیل ضمن‌رد اتهام امریکا گفت کنوانسیون ژنو نقل وانتقال دسته جمعی افراد غیر نظامی را از یک کشور غالب بطرف یک منطقه اشغالی منع کرد. و آنچـه اسرائیل بااسکان یهودیـان‌در ساحل غربی رود اردن انجام میدهد مربوط به کنوانسیون ژنو نمیشود سه آبادی یهودی نشین که توسط حکومت بگین برسمیت شناخته‌شده و اعتراض امریکا را برانگیخته عبارتند از قدومـافرا و مـعـالدین .

سیاست امریکا در افریقا دگرگون شد

امریکا به‌سودان ومصر هم‌اسلحه‌میدهد

واشنگتن -خبرگزاری‌فرانسه - وزارت امور خارجه آمریکا اعلام‌کرد که‌ایالات‌متحده‌حاضر است مقادیری ساز و برگ‌نظامی تدافعی به‌سودان تحویل دهد. و یك هیات نظامی آمریکائی در اوایل ماه اوت برای‌گفتگو با رهبران سودان رهسپارخرطوم خواهد شد .

سخنگوی وزارت امورخارجه آمریکا افزود که هنوز درباره نوع‌سلاحهائی که‌بسودان‌تحویل داده خواهد شد تصمیمی‌گرفته نشده است .

آمریکا قبلا با تحویل شش هواپیمای حمل و نقل‌نظامی از نوع «سی ۱۳۰» موافقت‌کرده است . باین ترتیب آمریکـا بیستو چهار ساعت پس ازاعلام آمادگی خود به تحویل سلاح‌های جنگی به سومالی بافروش جنك افزارهای‌تدافعی به‌سودان نیز موافقت کرد.

آگهان سیاسی در تفسیر تصمیم واشنگتن اظهار داشتند که سیاست آمریک‌دراین‌منطقه فوق‌العاده حساس افریقاناگهان دگرگون شده است .

آمریکا با فروش جنك‌افزار به سومالی وسودان میخواهـد نفوذ شوروی‌رادر اتیوپی خنثی کند سخنگوی‌وزارت‌امورخارجه آمریکا بطور ضمنی گـزارش نیویورك تایمز را داير براينكه دولت کارتردرنظر داردمقادیری سلاحهای جنگی‌به‌مصر تحویل دهد تائید کرد و گفت اکنون مذاکراتی در این پرده‌بین‌دولت های مصر و آمریکا جریـان دارد .

ترکیه باشوروی روابط نزدیکتری برقرار میکند

آنکارا- خبرگزاری‌فرانسه- سلیمان دمیرل نخست وزیر ترکیه اعلام‌کرد که دولت‌وی قصد دارد منابع خود را برای بدست آوردن اسلحه وتجهیزات نظامی متنوع‌تر کند تاوابستگی آن به‌آمریکا برای دریافت جنگ افـزار پایان یابد. دمیرل که دیروز (چهارشنبه) برنامه دولت ائتلافی جدید و محافظه کار خود را شرح میداد اضافـه کردکه وی خواهد کوشید قدرت ضربتی ارتش ترکیه‌را نیرومند تر سازد . دمیرل اظهار امیدواری کرد که روابط آمریکا وترکیه که بعداز جنگ۱۹۷٤ قبرس‌تیره شده‌است باردیگر دوستانه گردد ولی اخطار کرد کـه کشور وی اجازه نخواهـد داد که مصالح‌دفاعی آن در گرو اراده وتمایلات یـک کشور خارجی باشد .

دمیرل درپایان گفت که دولت وی درصدد برخواهد آمد که‌هم با اتحاد شوروی و هم با چین‌روابط نزدیکتری‌برقرار کند .

ارتش اتیوپی درداری تره‌در آستانه نابودی قرار گرفت

لندن- خبرگزاری فرانسه - بااینکه از شدت نبرد میان‌نیرو های اتیوپی و سومالی کاسته شده اوضاع در مرزهای دو کشور سخت آشفته وبحرانی است.

دولت انگلیس دیشب بـه پیروی ازایالات متحده آمادگی خود را برای دادن سلاحهای دفاعی به‌ارتش سومالی اعلام کرد.

سخنگوی وزارت امورخارجه انگلیس اعلام داشت دولـت بریتانیا پس از گفتگو با امریکا ودیگر کشورهای‌متفق پیرامون اوضاع در شاخ افریقا تصمیم گرفت مقادیری جنگ افزار در اختیار سومالی بگذارد تا این کشور بتواند در برابر حمله نیروهای بیگانه‌از تمامیت‌ارضی خود دفاع کند.

دولت انگلیس بدرخواست سومالی این تصمیم را گرفته است هنوز نوع سلاحهائی‌که انگلیس به موگادیشو خواهـد داد فاش نشده است. از سوی دیگر احمد سلیمان عبداللـه فرستاده‌رئیس جمهوری‌سومالی به‌کشورهای خلیج فارس دیشب در کویت اظهار داشت کـه سومالی میکوشد کنفرانسی از کشورهای حوزه دریای سرخ برای رسیدگی به آخریـن تحولات اوضاع در این‌منطقه تشکیل دهد فرستاده ویـژه پرزیدنت «صیادبار» پس ازآنکه پیامی از جانب رئیس جمهوری سومالی به‌ولیعهد کویت تسلیم کرده‌مدتی‌باوی پیرامون‌اوضاع نظامی مسائل امنیتی در شاخ افریقا به گفتگو پرداخت.

در آدیس آبابا دولت‌اتیوپی بشدت تصمیم امریکا را بدادن کمکهای نظامی به سومالـی محکوم کرد واعلام داشت که امریکائیها در «توطئه‌ارتجاعی» علیه دولتهای ترقیخواه افریقا نقش مهمی ایفا می‌کنند و میخواهند منطقه دریای سرخ‌را به‌پایگاه امپریالیسم تبدیل کنند.

خبرگزاری اتیوپی گزارش داد که سلاحهای امریکائـی هم‌اکنون به‌موگادیشو رسیده است ونیروهای اتیوپی در جنگ با سومالی مقادیـری‌از سلاحهای مدرن ساخت امریکا را به غنیمت گرفته‌اند.

خبرگزاری اتیوپی افـزود دولت‌سومالی‌باعده‌ای ازکشور های مرتجع عربی برای خریـد اسلحه از امریکا وارد گفتگو شده است. همزمان با آغـاز جنگ سومالی و اتیوپی‌اوضاع در اری‌تره سخت بوخامـت گرائیده‌و ارتش‌اتیوپی درآستانه نابودی کامل قرار گرفته‌است. اکنون تنها پادگان اسمره و چند آبادی‌دیگر دربرابر یورش چریکهای آزادی بخش پایداری می‌کند.

رئیس کمیته اجرائیه جبهه آزادی بخش اری‌تره گفت‌اکنون تمام سرزمین باستثنای سه‌شهر از وجود نیروهای ادیس‌آبابا پاک شده است. وی گفت اکنون هنگام آن رسیده است که همه چهره‌های آزادی بخش متحد شده خود را برای اعلام استقلال اری‌تره آماده کنند.

از سوی دیگر شورشیان ایالت اوگادن (طرفدارسومالی) اعلام کردند چریکهاهفت‌مرکز مهم راتصرف کرده‌اند.

جبهه آزادی بخش سومالی عربی در اعلامیه‌ای که بوسیله سفارت سومالی در لندن‌انتشار یافت اعلام کرد که در سراسر جبهه چریکها برتری خود را نسبت به ارتش اتیوپی حفظ کرده‌اند.

سخنگوی وزارت اطلاعات اتیوپی گفت سومالی به جنگ تمام عیار در منطقه اوگادن دست زده واز تانک وهواپیما استفاده می‌کند. اما سومالی این اتهام را که نیروهای خود را به اوگادن فرستاده است تکذیب کرد.

سخنگوی وزارت اطلاعات اتیوپی همچنین درگیری نبرد هوائی میان هواپیماهـای سومالی واتیوپی و سرنگون شدن دو هواپیمای اتیوپی را تکذیب کرد.

از سوی دیگر یک مقام‌آگاه در آدیس‌آبابا اظهار داشت که بومدین رئیس جمهوری‌الجزایر پیام محرمانه‌ای بعنوان‌سرهنگ هایله ماریام فرستاده است.

این پیام که هنوز متن آن فاش نشده توسط سفیرالجزایر در ادیس‌آبابا بمرئیس‌جمهوری اتیوپی تسلیم شده است در بغداد دولت عراق این اتهـام اتیوپی را که خلبانان عراقـی هواپیماهای سومالی را درنبرد ایالت اوگادن هدایت میکننـد تکذیب کرد.

در این میان یک گروه دوازده نفری از مهندسان چینی بـا هواپیما وارد آدیس آباباشد. مهندسان چینی که دو هفته‌در اتیوپی اقامت خواهند کردد ساختمان نخستین استادیوم سرپوشیده این کشور شرکـت خواهند کرد.

فلسطینی‌ها بازار بزرگ اسرائیل رامنفجر کردند

اخبار کوتاه جهان

تل‌آویو- خبرگزاری‌فرانسه- انفجـاری که صبح دیروز (چهارشنبه) در بـازار بزرگ تل‌آویو صورت گرفت ۱۱ نفر را زخمی کرده است . زخمی شدگان به بیمارستانها بـرده شده‌اند و طبق اطلاعاتی که در پایتخت اسرائیل بدست آمده حال یکی از زخمـی شدگان خطرناک است .

در بیروت یک سخنگـوی فلسطینی اعلام کردکه‌سوء قصد مسلحانه و منفجر کردن بمب در بازار بزرگ تل‌آویو که‌روز گذشته ۱۱ اسرائیلی را زخمی کرده کار فدائیان فلسطینی‌بوده است .

سخنگوی مذکور اضافه‌کرد که پس از منفجر شدن بمب مامورین امنیتی اسرائیل عـده زیادی از اعراب فلسطینی‌محلی را بازداشت کرده‌اند.

از طرف‌دیگر سخنگوی‌پلیس اسرائیل گزارش داد که‌دیروز در بیت‌المقدس در زیر یک اتومبیل بمبی منفجر شده ولی این حادثه‌قربانی انسانی‌نداشته است. اتومبیلی که بمب در زیر آن منفجر شده دارای پلاک خارجی بوده است .

منابع پلیس اسرائیل بعدا گزارش دادندکه عامل‌خرابکاری در بازار بزرگ تل‌آویو شناخته و دستگـیر شده است . وی جوان عرب ۲۰ ساله‌ای است‌که تابعیت اسرائیلی دارد و نزد وی هنگام‌بازداشت شدن‌تعدادی اعلامیه‌های منتشر شده ازطرف سازمان‌های مقاومت‌فلسطین نیز کشف شده است. پلیس‌اسرائیل اکنون در تلاش است تاروشن کند که آیا بین انفجار دیروز در بازار بزرگ تل‌آویو وانفجار دیگری که در حدود سه هفته قبل در حومه تل‌آویو روی داده و در آن ۱۷ نفر زخمی شه بودند رابطه‌ای وجـود داشته است یا خیر .

کمونیسم اروپائی در مذاکرات کارتر وآندره ثوتی

● واشنگتن-آسوشیتدپرس، جولیوس آندره‌ثوتـی نخست وزیر ایتالیا کـه سرگرم یک دیدار رسمی از ایالات متحده است دیشب در ضیافت کاخ سفید شرکت کرد سپس درملاقاتی با پرزیدنـت کارتر مسائل مربوط به «کمونیسم اروپایی» و انرژی را مورد بررسی قرارداد .

کارتر برسر میز شام از آندره ثوتی بعنوان یک دوست شخصی نام بردو گفت ظهور ایتالیا بعوان یکی‌از کشور های طراز اول جهان بیشتر مرهون رهبری های‌شخص آندره ثوتی است .

آزادی فعالیت محدود سیاسی

★ راولپندی- یونایتدپرس- ژنرال ضیاء الحق رهبر نظامی پاکستان‌دیروزاعلام کرد فعالیت های محدود سیاسی از اول اوت در پاکستان آزاد خواهدشد و این‌پیش‌درآمدانتخابات موعودبرای ماه‌اکتبرتلقی خواهد شد .

تعطیلات تابستانی

بدینوسیله باطلاع عموم میرساند که دفتر فروش و قسمت اداری این شرکت از تاریخ پانزدهم امرداد لغایت چهارم شهریور ماه ۲۵۳٦ تعطیل خواهد بود.

متمنی است در مدت فوق‌الذکر جهت تعمیرات آسانسور شیندلر باتلفن‌های ۸۲۰۲۵۰ و ۸۳۵۷۵٦ وجهت تعمیرات کامپیوترهای باروز وماشینهای دفتری بتلفن ٦٦۰٤٦۷تماس حاصل فرمایند.

شرکت ابوالحسن دیباو شرکا با مسئولیت‌محدود

ازادی، حق‌وعدالت
گفتگوی بیاندماندنی اسماعیل خوئی با احسان نراقی
منتشر شد
سازمان انتشارات جاویدان

جلسه فوق‌العاده مجمع همگانی کانون مرکزی کارمندان بازنشسته صنعت نفت ایران روز جمعه بیستم خرداد ماه در تالار کانون منعقد و آقایان نامبرده با سمت های زیر انتخاب گردیدند .

۱- آقای دکتر انور دادفر رئیس هیئت مدیره‌کانون
۲- آقای ملک حسین بصیرمند قائم‌مقام
۳- آقای خانلر درخاچاتوریان مدیر داخلی
٤- آقای نعمت‌اله علوی خزانه‌دار
۵- آقای فرج‌اله اسدی دبیر

اطلاعیه‌سازمان سنجش آموزش کشور

درباره

توزیع کارت ورود به جلسه امتحان زبان انگلیسی اعزام دانشجو بخارج ازکشور امرداد ماه ۲۵۳٦ شاهنشاهی

کلیه داوطلبانی که مدارك کامل‌خود را درمهلت مقرر برای شرکت‌درامتحان اعزام دانشجو به خـارج ازکشور بـه سازمان سنجش آموزش کشور ارسال داشته‌اند برای دریافت کارت ورود به جلسه امتحان باید شخصا با در دست داشتن شناسنامه عکس دار و باتوجه به حرف اول نام خانوادگی خـود روز چهارشنبه دوازدهم مردادماه ۲۵۳٦ شاهنشاهی به ترتیب زیر به دانشگاه تهران خیابان شاهرضا رجوع کنند :

الف تا ش صبح روز چهـارشنبه ۱۲ره‌ر۲۵۳٦ ازساعت ٦ الی ۱۲
ص تا ی بعدازظهر روزچهارشنبه ۱۲ره‌ر۲۵۳٦ ازساعت ۱٤ الی ۲۰

امتحان در دو نوبت ۸ صبح (ساعت هشت) و ۵ بعداز ظهر (ساعت هفده) روزجمعه ۱٤ره‌ر۲۵۳٦ در دانشگـاه تهران برگزار خواهد شد. داوطلبـان باید حـداقل یکساعت قبل از شـروع امتحان درمحوطه محل امتحان حـاضر باشند . نوبت امتحان هر داوطلب روی کارت ورودی مشخص شده است وغیر قابل تغییر است .

سازمان سنجش آموزش کشور

کلاس تقویتی یاتریا؟

بیشتر اوقات روز ، تریا های تهران پذیراگر دختران و پسران نوجوان و جوانـی است که اغلب با کتاب ودفتر مدرسه بدانجاها میروند و بجای تقویت دروس ، وبنام کلاس تقویتی ،به گفت‌وشنود وصرف نـوشابه و کشیدن سیگار میپردازند.

... این قسمتی از نکته‌ی جالبی است که در عنوان - تازه‌یی بنام «هفته‌نامه» همراه با جالبترین مطالب سودمند و سرگرم‌کننده ، در مجله‌ی این‌هفته‌ی اطلاعات دختران‌و پسران چاپ شده است .

علاوه بر دانش آموزان ، بتمام پدران و مادران هـم توصیه میکنیم مجله‌ی‌اطلاعات دختران و پسران - یارویاور وراهنمای خوب نوجوانان و مشاور مطمئن پدران ومادران رابخوانند .

جوناتان
مرغ‌دریایی
نوشته : ریچارد باخ
گردانندهٔ فرشته مولوی
هرمز ریاحی
باگفتاری‌ازاسماعیل‌خویی
تصاویر از راسل مانسن
داستانی شورانگیز و شگفت، از سرگذشت انسانها در قالب مرغی که همه زیبائیهارا هر خود دارد
شرکت‌سهامی کتابهای‌جیبی

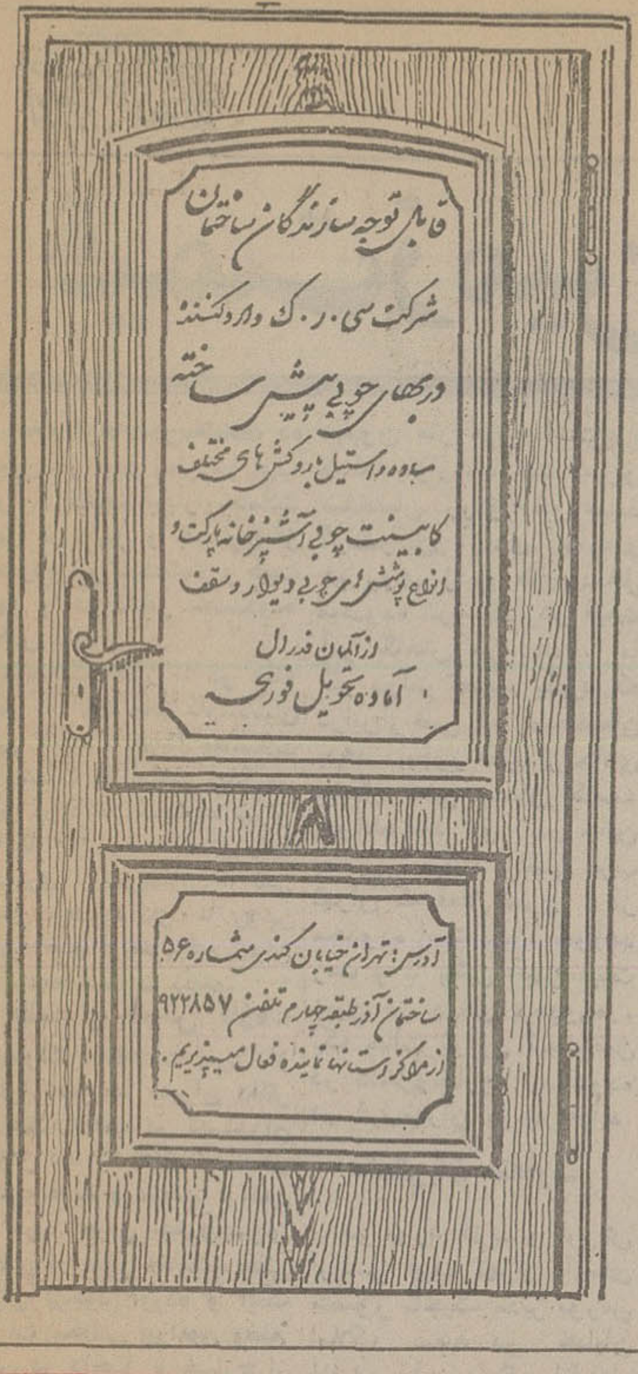

تغییرات مهم قانون کار اعلام شد

طرح قانون جدید کار که در ۱٦ فصل و ۱۵۳ ماده تهیه شده است برای اظهار نظر در اختیار اعضای‌هیات اجرائی سازمان کارگران ایران گذاشته شد.

این اعضا باید پس از ۱۵ روز نظریات خود را بـه سازمان کارگران ایران ارسال دارند تا همراه بـا نظریات سایر صاحبنظران برای بررسی نهائی بوزارت کارو امور اجتماعی ارسال شود.

قانون جدیدکار نسبت به قانون فعلی تغییرات‌عمده‌ای کرده است و مستخدمین مشمول قانون استخدام کشوری و سایر قوانین و مقررات استخدامی و نیز کارگران کشاورزی از آن مستثنی شده‌اند .

در قانون جدید همچنین اشاره شده است که‌کارگران مامور تخلیه و بارگیری کشتی ها در بنادر و همچنین کارگران ساختمانی تـابع مقررات خاصی که بموجب قوانین جداگانه‌تعیین‌میشود خواهند بود .

در ضمن در قانون جدید قید شده است که برای گروهی از کارکنان درسطح مملکت ، مقررات‌جداگانه‌ای در زمینه مدت کار ،تعطیلات و مرخصی ها،مزد وحقوق به پیشنهاد وزارت کار و امور اجتماعی و تصویب شورایعالی کار تهیه خواهد شد .

افرادی که مشمول این مقررات جداگانه میشونـد عبارتند از :

کارگران ماهیگیر وملاحان و کارکنان کشتی‌ها،خلبانان و ماموران فنی و کارکنان داخل هواپیما ، خدمه و مستخدمین‌منازل ، کارگرانی که طرز کارشان به نحوی است که قسمتی یا کلیه مزد و در آمد آنها بوسیلـه مشتریان یا مراجعین تـامین میشود و کارگرانی که کار آنها نوعا در ساعات‌متناوب انجام میشودو یا کارگرانی که با دریافت مواد اولیه از کارفرما مستقیما یا از طریق واسطه کار را در منازل برای کار فرما انجـام میدهند.

مدت کار

فصل اول قانون جدید کار به مقررات عمومی و فصل دوم مانند قانون‌فعلی بمدت کار اختصاص داده شده است ، نکات مهمی که در قانون فعلی تغییر کرده‌و یا به آن اضافه شده است، بشرح زیر میباشد :

● کار اضافی نباید از ۳ ساعت در روز ومجموعا ۹ ساعت در هفته تجاوز کند.

● در صورت بروزحادثه و یا لزوم تعمیرات ضروری در کارگاه‌ها و ماشین هاو همچنین در موارد پیشامد اضطراری ، کارفرما می ـ تواند استثنائا تمام یاقسمتی از کارگران را برای کـار اضافی با پرداخت اضافه کار مقرر که برای هر ساعت کار اضافی ۳۵در صداضافه بر مزد هر ساعت کاراست، نگاهدارد .

● کاری که بین ساعات ٦صبح تا ۲۲ انجام می ـ شود ، کار روز و کار بین ساعات ۲۲ تا ٦ صبح کـار شب نامیده میشود .

در مواردیکه کارگر چند ساعت کارروز و چندساعت کارشب انجام میدهد در صورتی که مدت کار شب‌از ٤ساعت بیشترباشد تمام‌مدت کار بعنوان‌کار شب‌محسوب خواهد شد .

● برای انواع کار های سخت که خستگی مفـرط بدنی یا فکری ایجاد نموده و یا بعلت طبیعت خود سلامتی کارگران‌رادرمعرض خطر قرار میدهد ، مدت‌کار به پیشنهاد وزارت کار و امور اجتماعی و تصویب شورایعالی کار بر حسب مورد به کمتر از ٤۸ ساعت در هفته کاهش می‌یابد .

انواع کار های فوق به موجب آئین‌نامه‌ای که بـه پیشنهاد وزارت کار و امور اجتماعی به‌تصویب شورای عالی حفاظت فنی وبهداشت کار خواهد رسید تعیین می شود.

همچنین کارگرانی که به کار های سخت اشتغال می یابند بایستی سلامتی و توانائی جسمی آنان برای انجام دادن کار قبلا از طرف سازمان تامین‌خدمات درمانی گواهی شده اشد.

تعطیلات و مرخصی

فصل سوم قانون جدید کار به تعطیلات ومرخصی های‌کارگران اختصاص‌داده شده است . در این فصل یک روز به تعطیلات رسمی کارگران اضافه شده است‌و این تعطیلات از ۱۲ روز به ۱۳ روز رسیده است و در آینده کارگران روزاول ماه مه برابر با ۱۱ اردیبهشت ماه را نیز بمناسبت عیـد کارگری تعطیل خواهندبود.

در طرح جدید قانون کار مرخصی سالانه کارگران افزایش یافته است و هـر کارگر بازاء دوازده ماه کار حق ۱۸ روز مرخصی بـا دریافت مزدراخواهدداشت.

میزان مرخصی سالانـه در مورد کارگرانی که بـه کار های‌سخت اشتغال‌دارند ۲٤ روز خواهد بود .

میزان مرخصی سالانـه کارگران در قانون فعلی‌کار ۱۲ روز است .

همچنین در قانون جدید قید شده است :

استفاده از مرخصـی سالانه حداکثر ظرف ۱۸ماه از روزی که کارگر حـق استفاده از مرخصی رادارا میشود الزامی است‌وتاریخ استفاده از مرخصی بـا توجه به نیاز کارگاه‌وتمایل کارگر بموجب پیمان دسته جمعی و یا براساس توافق مستقیم بین کارگر وکارفرما تعیین خواهد شد .

محاسبه مزد

سایر تغییرات این فصل بشرح زیر است :

● ماخذ محاسبه مزد برای ایام تعطیل در مورد کارگرانی که در مقابـل محصول کار خود مزد دریافت میدارند (کار مـزد) عبارت از متوسط کارمزد کارگر در آخرین هفته کـار است .

این ماخذ برای ایام‌مرخصی کارگران مزبور متوسط کارمزد آنان در آخرین سی روز کار میباشد .

● درصورتیکه روزهای کار کارگر در هفته کمتراز ۱٦ روز باشد ، مزد روز تعطیل هفتگی معادل یکششم مجموع مزدیا حقوق‌دریافتی ظرف روز های کار در هفته خواهد بود .

کارگران کارگاه هائی که با انجام ۵ روز کار درهفته از ۲ روز تعطیل استفاده میکنند ، از این مقررات مستثنی بوده و مزد هرروز تعطیل‌هفتگی کارگران‌مزبور مطابق مزد روزانه آنـان خواهد بود .

همچنین در مورد کارگران کارمزد ، مزد هر روزتعطیل هفتگی معادل نصف یکششم متوسط مزد ۵روز کارآنان در همان هفته میباشد .

شرایط کار کودکان و زنان

فصل چهارم و پنجم قانون جدید کار بشرایط کارکودکان‌و زنان‌اختصاص داده شده است .

در قانون جدید درشرایط کار کودکان تغییر دادهشده است حداقل‌سن کارافزایش یافته است، براساس‌مقررات جدید حداقل سن شروع به کار کودکان پایان دوره تحصیلات اجباری است و در هر حال بکار گماردن کودکان کمتر از ۱٤ سال ممنوع است ، میزان حداقل سن کار در قانون فعلی ۱۲ سال است .

در قانون‌همچنان کارشب برای کودکان کمتر از ۱۸ سال ممنوع اعلام شده‌است.

سایر مواردی‌که درقانون جدید به‌شرایط کارکودکان اضافه شده است عبارتند از :

● در مشاغل یا کارهائی که بعلت ماهیت آن یـا شرایطی که کار در آن‌انجام میپذیرد ، امکان صدمه و زیان برای سلامتی‌یااخلاق کودکان موجودباشدحداقل سن کار ۱۸سال است و شورایعالی کار به‌پیشنهاد وزارت کار واموراجتماعی فهرست مشاغل و یا کارهای فوق را تعیین خواهد کرد.

همچنین در مشاغل و یـا کارهائی که سلامتی‌و اخلاق کودکان به تشخیص‌وزارت کارو اموراجتماعی به‌نحوه قابل اطمینانی حفظ شده و برای انجام شغل با کار مربوط‌باز آموزشی‌حرفه‌ای و یا کار آموزش کافـی برخوردار شده باشند ،سن کار ۱٦ سال خواهد بود .

در قانون جدید کار در شرایط کار زنان نیز تغییر داده‌شده است و میـزان مرخصی‌زنان کارگر تعداد زایمان از ٤ هفته به ٦هفته افزایش یافته است درشرایط جدید همچنین ممنوعیت‌کار زنان در شب حذف شده است .

مزد و حقوق

فصل ششم قانون جدید کار مانند قانون فعلی بمزد وحقوق کارگران اختصاص داده شده است و براساس مقررات آن مزد یا حقوق ممکن در مقابل محصول‌کار پرداخت شود که در ایـن صورت کار مزد نامیده می شود و نرخ کار مزدی‌باید نحوی تعیین شود که برای ۸ ساعت کار از حداقل‌مزد کارگر عادی کمتر نباشد ، سایر نکات مهم و جدید این فصل عبارتند از :

* مزد کارگری که در تمام مدت ماه در سه نوبت کار می کند ۱۰ درصد بیش از مزد کارگر غیر نوبتی مشابه خواهد بودو در صورتی که کارگر در ظرف ماه در دو نوبت کارکند که یك نوبت آن در ساعات‌شب باشد ۱۵ درصد بیش‌از کارگر غیر نوبتی مشابه مزد دریافت میدارد و در صورتی که هر دو نوبت آن در ساعات روز باشد اضافه مزد او ۵ درصد خواهد بود.

مزد کارگران‌غیر نوبتی‌برای کار شب ۳۵ درصد اضافه بر مزد کار روز خواهد بود.

* مابه التفاوت احتمالی‌ناشی از اجرای طرح‌طبقه بندی‌مشاغل در کارگاه های مشمول ایـن قانون و همچنین کارگاه هائی که بموجب مقررات مصوب ۲۵۲۹٫۳٫۷ شورای عالی کارو قانون مصوب ۲۵۳۲٫۱۲٫۷ مکلف به طبقه بندی مشاغل از لحاظ مزد گردیده‌اند از تاریخ‌خاتمه اولین مهلت قابل‌پرداخت است.

قرارداد کار

فصل هفتم‌اختصاص‌به‌سازمان های کارگری و کارفرمائی‌داده شده است و در فصل هشتم در موردقرارداد کار اشاره شده است : قرارداد کار برای مدت محدود یانامحدود منعقد میشود و قرارداد کار برای مدت‌محدود را فقط در مواردی میتوان منعقد ساخت که طبیعت‌و نوع کار انعقاد چنین قراردادی را ایجاب کند.

ضوابط مربوطه به انعقاد‌قرارداد کار بامدت محدود بموجب آئین نامه‌ای که به پیشنهاد وزارت کار و امور اجتماعی به تصویب شورایعالی کار خواهد رسید تعیین میگردد .

هرگاه قرارداد کار برای‌مدت محدود منعقد شده‌باشد هیچیك از طرفین قرارداد به‌تنهائی حق فسخ آن‌راندارد مگر درمواردی که ادامه قرارداد غیر ممکن باشد، و با موارد مزبور درمتن قرارداد پیش بینی شده باشد.

پیمانهای دستجمعی

در فصل نهم قانون جدیددر مورد پیمانهای دسته جمعی کار قید شده است که .

پیمانهای دسته‌جمعی کاربرای مدت معین یا مدت نامحدود منعقد میشوند وتجدید نظر در آنها بارعایت شرایط زیر ممکن است :

● در صورتی که پیمان‌دسته جمعی بین یك کارفرما و یك سازمان کارگری منعقد شده باشد تجدید نظر بدرخواست یکی از طرفین صورت میگیرد.

● درصورتی که پیمان‌دسته جمعی بین‌چند سازمان کارگری و چند کارفرما یا سازمان کارفرمائی منعقد شده باشد ، درخواست تجدید نظردرمواردی میتواند بعمل آید که ۵۱درصد کارگران مشمول پیمان دسته جمعی عضوسازمان‌های کارگری درخواست کننده بوده و یا در کارگاه های مربوط به کار ـ فرمایان یاسازمان‌های کارفرمائی درخواست کننده به کاراشتغال داشته باشند.

● در صورتی که مدت‌پیمان دسته جمعی از دو سال کمتر باشد، درخواست تجدید نظر بایستی حداقل یکماه قبل از انقضای پیمان بعمل آید و در صورتیکه مدت پیمان از دو سال بیشتر یا نامحدود باشد درخواست تجدید نظریکماه‌قبل از پایان هردو سال بعمل‌آید.

همچنین وزارت کار و امور اجتماعی می‌تواندبدلایل‌اقتصادی و اجتماعی تجدید نظردرپیمان های دسته جمعی‌رابرای هرمدت که لازم تشخیص دهد به‌تاخیر اندازد.

فصل دهم تا فصل شانزدهم قانون جدید کار اختصاص به حل اختلاف ،حل اختلاف دسته جمعی ، حفاظت فنی و بهداشت کار ، بازرسی کار، شورای عالی کار ، تاسیسات و خدمات رفاهی و تربیت بدنی وتفریحات سالم داده شده است .

همه رانندگان متخلف‌نیستند، بلکه اکثریتشان به مقررات راهنمائی و رانندگی نهایت احترام را هم می‌گذارند‌ولی با همه اینها ، وجود چند صد راننده متخلف کافـی است تا نظم عبور و مرور نیمی از شهری چون تهران را برهم زند.

جامعه خواهان آنستکه با توجه به کمبود پارکینگ و پاره‌ای از اشکالات دیگر ماموران راهنمائی درمورد تخلفاتی نظیر توقف درمحل ممنوع که مردم ، حتی‌قانون شناس ترین آنها، گاه‌ناگزیر از ارتکاب آن هستند زیاد سخت نگیرند و تمام کوشش آنها مصروف چسباندن قبض جریمه به شیشه اتومبیل مرتکبین این قبیل تخلف ها نشود ، اما همین جامعه‌با هر نوع سخت گیری با افرادی نظیر این آقا که در یک خیابان‌باریک دوبله‌پارک کرده ، حرکت اتومبیل‌ها را کند ساخته و زمینه ایجاد یک راهبندان‌را فراهم‌آورده و تازه لبخند فاتحانه‌ای هم برلب دارد ، کاملا موافق است.

آهن فروشان گرانفروش محکوم شدند

بدنبال اخطار شدید اتاق اصناف به فروشندگان و توزیع کنندگان آهن‌ومصالح‌ساختمانی گروههای ضربت سازمان‌مبارزه با گرانفروشی‌کنترل‌آهن‌فروشی ها کوره های آجرپزی ودفاتر شهری را آغاز کردند .

درپی‌این کنترل‌دیروزوامروز پرونده گروهی از فروشندگان متخلف که توسط بازرسان بـه دادگاه اعزام شده بودند مورد رسیدگی قرار گرفت و در این میان محمد طلاکوب فروشنده آهن درخیابان‌بوذرجمهری‌جنب پاساژ شیرازی بعلت ۱۰۲فقره گرانفروشی به ۵ماه‌حبس‌جنحه وجعفرغلامی‌آهن‌فروش خیابان خزانه فرح‌آبادبجرم‌گرانفروشی به پرداخت ۱۰۰ هزار ریال جریمه نقدی محکوم شدند.

دادگاه کیفرگرانفروشان روز گذشته پرونـده سید محمد سبحانی صاحب دفتر آجـر فشاری ، « جلوقی» در خیابان خوش را نیـز مورد بررسی قرارداد و تارسیدگی مجدد و تعیین تکلیف اورا به پرداخت یک میلیون ریال وثیقه محکوم کرد .

اتاق اصناف امروزهمچنین اعلام کرد، ظرف دو روزگذشته تعدادی از کسبه تهرانی را که بیشتر عـرضه کننده مصالـح ساختمانی، پوشاکوموادغذایی بودند مجموعا به پرداخت ۱۳٦ هزار و ۵۰۰ تومان‌جریمه‌نقدی محکوم ساخت .

دنیای ورزش
همه هفته
روزهای شنبه
منتشر میشود

آخرین طرحهای
پارچه‌های زنانه ومردانه را در
نمایشگاه‌شهباز
ملاحظه و انتخاب فرمائید
خیابان وزراء جنب خیابان یازدهم
تلفن ٦۲۵۷۰۰

ازهشتم مردادماه
حراج ایرانتال
شروع میشود
درحراج سالیانه ایرانتال
انواع لباسهای زنانه‌ازسایز ۳٦ تا ٤۸
مردانه وبچگانه با تخفیف ۳۰ الی ٦۰درصد
بفروش میرسد
ایرانتال ـ تخت‌جمشید ـ چهارراه‌ویلا تلفن ۸۹۸۷۳۱

اطلاعات ونیازمندیهای عمومی

تلفنهای ضروری

تصادفات راهنمائـی و رانندگی ۳۳۳۳۳۳ـ ۳٤۳٤۳٤
بیمه‌ایران(۲٤ساعته) ۳۰٤۰۲٦ـ ٦٤۳۰۱٤
کمیته ملی حمایت از مصرف کننده ۸۵٤۷٤۷ ـ ۸۵٤۸٤۸ ۹۵٦۷٦۷
اطلاعات فرودگاه مهرآباد ٦٤۳۰۱٤ ٦٤۳۰۱۳ ـ ٦٤۳۰۱۲
هواپیمائی ملی پرواز های خروجی ۹۱۱۲۳۱۳ و ۹۱۱۲۳۱٤
آتش نشانی تهران ۹۰٤٤٤٤ـ ٦٤٤٤٤۵ـ۹۰۰۰۰۰ـ۹۰۰۰۰٤
اتش نشانی شمیران ۲۷۷۷۷۲ و ۲۷۷۷۷۱ مرکز اورژانس ٦٦۹۹۹۱ و ٦٦۹۹۲۱ مرکز اورژانس ۱۲۳
دفتر ارائه اطلاعات مسمومیت ها ٦٦۰۵۵۱ ـ٦٦۰۵۵۲
دفتر ارائه اطلاعات مسمومیت ها مرکز اورژانس تهران ٦٦۰۵۵۲ـ٦٦۰۵۵۱
مرکز حمایت مسمومین بنیاد والاحضرت شاهدخت شمس پهلوی ۸٤۱۰۲۰ ـ ۸۵۱۰۳۰
مرکز مبارزه با خودکشی ۹۲۷۷۰۰ ـ ۹۲٦٦۰۰

نتیجه انتخابات انجمن آرشیتکتهای ایران

هیئت نظارت بر انتخابات دهمین دوره هیئت مدیره وبازرسین انجمن آرشیتکتهای ایران طبق صورتجلسه مورخ ۱۵ تیرماه ۳٦ نتیجه انتخابات را بشرح زیراعلام داشت :

۱ـ اعضای هیئت مدیره :

ایرج پروین ـ احمد درویان ـ حیدر غیائی ـ سید مرتضی موسوی ـ ایرج طبیب‌نیا ـ کامران دیبا ـفریدون داورپناه ـ علی‌سردار افخمی ـ کامران سمیعی .

۲ـ اعضای علی‌البدل :

علی شیبائی ـ فیروز ادب ـ حسین درکی

۳ـ بازرسان

محمد توفیق ـ مینا سمیعی .

ضمنا هیئت مدیره انجمن در جلسه مورخ دوم‌مرداد ماه ۳٦ هیئت رئیسه انجمن را بشرح زیر باتفاق تعیین و اعلام کرد

۱ـ ایرج پروین ـ رئیس انجمن
۲ـ احمد درویان ـ نایب رئیس انجمن
۳ـ فریدون داورپناه ـ دبیر انجمن
٤ـ ایرج طبیب‌نیا ـ خزانه‌دار

هیئت مدیره انجمن آرشیتکتهای ایران

آـ ۲۲۵۷٤

عکس فوق بنام سلطانحسین رجبی (۸۵ ساله) از تاریخ ۲۸ر٤ر۳٦ از منزل خارج و تاکنون مراجعت ننموده‌است از کسانیکه ازنامبرده‌اطلاعی دارند تقاضا میشود بـه ۹٦۹۵۸۲ اطلاع داده و خانواده‌ای را از نگرانـی برهانند .

آـ ٦۷۵۵

BANK PARS
آگهی استخدام
بانك پـارس جهـت تکمیل کـادر پرسنلی خود به عده‌ای کارمند بـا مشخصات زیر نیازمند است .
۱ـ فوق لیسانس یا لیسانس‌علوم بانکی، زبان‌خارجی، علوم‌اجتماعی، اقتصاد ، حسابداری، علوم اداری، ریاضیات ، بیمه .
۲ـ دیپلمه ریـاضـی ، طبیعی ، بازرگانی ، منشیگری .
۳ـ ماشین نویس فارسی ولاتین
٤ـ سیکل اول دبیرستان .
۵ـ ششم ابتدائی .
از داوطلبان دعوت میشود برای اخذ اطلاعات بیشتر و تکمیل پرسشنامه استخدامی همه‌روزه در ساعات اداری (۸تا۱٤)به ساختمان مرکزی بانك طبقه پنجم اطاق شماره ۵۰٤ واقع درخیابان تخت‌جمشید مقابل شرکت ملی نفت‌ایران‌مراجعه فرمایند .
بانک پارس

درمحافل ومجالس

تنظیم ساعت با برنامه خاموشی !

برنامه خاموشی برق، همچنان وردزبانهاست و بسیاری ازخانواده ها بابررسی دقیق ساعات خاموشی ، به میهمانی‌می روند و یا میهمانداری میکنند. آنها در عین‌حال گوش‌بزنگند که اگر برنامه‌خاموشی تغییر کرد، حداقل دیدوبازدید های شبانه رابراساس برنامه جدید خاموشی تنظیم کنند، ازطرفی مراجعات مردم به وزارتخانه هاو دستگاه های دولتی نیز تابع برنامه خاموشی برق شده‌است ، بدین ترتیب که هر مراجعه کننده قبلا برنامه خاموشی منطقه‌و دستگاه اداری مورد نظر رابررسی میکند و اگرموسسه مورد نظرش برنامه خاموشی نداشت به آنجامراجعه میکند ،زیرالازمه انجام کاردروزارتخانه هاو موسسات دولتی رفتن به طبقات مختلف است وطبعا وقتی برق ولاجرم آسانسور نباشد باید دهها و گاهی صد هاپله را پیمود .

ایرانیها در فستیوال فیلم شوروی

در دهمین‌جشنواره فیلم مسکوکه‌از شانزدهم تا سی‌ام تیرماه در مسکو برگزار شد علاوه بر جایزه بهترین بازیگر زن که‌به هنرپیشه ایرانی فیلم‌بن‌بست تعلق‌گرفت، یك فیلم ایرانی دیگر بنام پرچین جایزه مخصوص وزارت آموزش و پرورش اتحاد جماهیر شوروی را دربخش فستیوال فیلمهای کودکان به‌خود اختصاص داد.

در بخش فستیوال فیلم کودکان مسکو همه‌ساله ازکشور ایران نمایندگانی شرکت‌دارند ،امسال نیزبرای شرکت در این فستیوال گروهی به مسکوعزیمت کرده بودند. همین‌گروه در یك جشنواره دیگر که‌برای کودکان وبرای نخستین بار در شوروی برگزار میشدشرکت کردند .

این جشنواره از روز دوشنبه درمسکو آغاز شد وبعداز مسکو در اردوگاه پیش‌آهنگی ارتك درکرانه دریای سیاه ادامه یافت.

دراین جشنواره که‌مسابقات ورزشی وکنکورهای آواز، رقص، موسیقی ،نقاشی،عکسی وسایر هنر ها برگزار می شود نمایندگان قریب‌صدکشور جهان ،واز جمله ایران‌شرکت داشتند.

قابل توجه
شرکتهای حمل ونقل ـ شرکتهای ساختمانی
Mack
تریلرکش های ماک ـ تریلرکانتینر ـ تریلرکمرشکن
(۲ـ۳ و٤محوربرای حمل بلدوزرهای سنگین)
کامیون کمپرسی ـ کامیون بارکش ماک
آماده فروش

برای کسب اطلاعات بیشتر به قسمت فروش شرکت:

ایران کاوه
تلفن های ۵٤۳۹۹۱و٦۵ـ ۵٤۹۰٦۱ مراجعه فرمائید

اخبار داخلی

قیمت زمین در داخل محدوده تهران کاهش میابد

اعلام آزاد شدن‌معاملات ده میلیون متر مربع زمین در غرب تهران، بلافاصله‌بربازارمعاملات زمین در داخل و خارج از محدوده اثر گذاشت و قیمت زمین را در داخل محدوده کاهش داد.

درحالیکه هنوز تا دو هفته دیگر به اعلام نظر کارشناسان باقی مانده ، معهذا معاملات ثبت نسبت به اراضی مذکور زمین در داخل محدوده تهران ۱۰ تا ۲۰ درصد کاهش یافت وبسیاری از خریداران اراضی داخل محدوده نیز تا روشن شدن وضع اراضی غرب‌تهران از معامله منصرف شدند.

جنب و جوش تازه

خبرنگار اطلاعات پس از گرفتن تماس با مدیران دفاتر معاملات املاک در تهران گزارش داد که اعلام خبر امکان خرید و فروش اراضی در غرب تهران جنب‌وجوش تازه‌ای در دفاتر معاملات ملکی تهران بوجود آورده و اینک نظریات مختلفی پیرامون وضع زمین در داخل و خارج از محدوده اعلام میشود.

اعلام نظریات دلالانی که دست‌اندرکار خرید و فروش زمین در داخل و خارج از محدوده هستند حاکی ازکاهش قیمت زمین در داخل محدوده، و احیانا افزایش قیمت اراضی، خارج از محدوده است.

کاهش قیمت زمین

آقای اکبر براتی مدیر بنگاه معاملات‌شمیران ضمن‌اظهارنظر پیرامون ساختمان ـ اجاره‌خانه و زمین گفت : مسلما با دادن استعلام و اجازه خرید وفروش به صاحبان زمینهای غرب تهران ، تا اندازه‌ای قیمت‌زمین نوسان پیدا خواهد کرد و من تصور میکنم که این نوسان موجب کاهش قیمت زمین در داخل محدوده بین ۱۰ تا ۲۰ درصد شود.

وی یادآور شد که اگربدنبال آزادی معاملات در اراضی‌غرب تهران اجازه ساختمان نیز در این اراضی داده شود، میتوان گفت که تا ۴۰ درصد موجب کاهش قیمت زمین و ساختمان در داخل محدوده خواهد شد.

رکود معاملات زمین

در این مورد آقای محمد هاشمی مدیر بورس‌اراضی مهر شهر گفت :

مدتی است‌که معامله‌روی زمین و ساختمان راکد شده است بی آنکه سبب کاهش چشم گیر قیمت ساختمان شود ، اما باآزاد کردن خریدو فروش‌اراضی غرب تهران که حدود ده میلیون متر مربع است ، مسلما بازار معاملات زمین‌و ساختمان رونق خواهد گرفت‌و این آزادی‌تااندازه‌ای هم روی زمین های داخل محدوده اثر میگذاردو قیمت آنرا کاهش می دهد ، اما اگر دولت تصمیم بگیرد که دراین‌اراضی اجازه‌ساختمان بدهد ، بطور قطع از حادی مشکل فعلی مسکن کاسته خواهد شد و در چنین حالتی ، قیمت اراضی غرب تهران که فعلا خارج از محدوده است . بالا خواهد رفت و با پائین آمدن قیمت زمین در داخل محدوده ، یک حالت توازن قیمت‌زمین در داخل‌وخارج ازمحدوده در غرب‌تهران بوجودمیاید.

مشتریان متفاوت

در مورد خرید و فروش اراضی غرب تهران آقای منصور تاجیک مدیر بورس املاک سعید در خیابان انوشیروان دادگر اظهار نظر کرد : کسانی که علاقه دارند در داخل محدوده زندگی کنند ، مایل‌نخواهند بود که درخارج ازمحدوده زمین بخرند و بطور کلی مشتریان زمین های داخل محدوده با خارج محدوده با یکدیگر متفاوت هستند ، زیرا کسانی که می توانند زمین مثلا متری ۵ هزار تومان در داخل محدوده بخرند حاضر نیستند که‌به خارج از محدوده بروند ، مگر کسانی که بضاعت‌مالی اندک دارند و مایلند با پرداخت چند ده هزارتومان یک قطعه‌زمین خریداری‌کنند و برای خود خانه‌ای‌محقر بسازند.دراینصورت تصور خریداران زمین های داخل و خارج‌از محدوده رابابد از یکدیگر جداکنیم .

۲۴ هزار مالک

ده میلیون متر اراضی واقع در غرب تهران متعلق به ۲۴ هزار مالک کوچک وبزرگ است و در مناطق جنت آباد ، باغ فیض ، پوشنگ ـ حسن آبادوکوی کن قرار دارد.خریدوفروش این اراضی از دو سال‌قبل به دلیل آنکه ادارات ثبت‌از دادن استعلام خودداری می کردندمتوقفمانده وازگردش معاملات خارج شدو تا این زمان هیچگونه‌فعالیتی روی این اراضی انجام نگرفته است .

صورت برداری از خانه‌های نیمه تمام تهران ده روز دیگر تمام میشود

کار صورت برداری ماموران شهرداری‌در مناطق دوازدهگانه پایتخت‌از منازل نیمه تمام همچنان ادامه‌دارد و گفته میشود اینکار در حدود ۱۰ روز دیگر بپایان خواهد رسید .

همزمان با شناسایی‌خانه‌های نیمه تمام لایحه مربوط به این موضوع نیز درمجلس مورد بحث و بررسی است، و بمحض تصویب نهایی‌این لایحه ، شهرداری تهران‌نیز اقدامات خود را در زمینه تکمیل خانه های نیمه تمام آغاز کند .

امروز یک مقام مطلع‌در شهرداری پایتخت‌در این‌باره گفت :

آماری‌که توسط‌بازرسان شهرداری در تهران بدست هریک از مناطق شهرداری می‌آید بصورت روزانه در پایتخت جمع‌آوری میشود.

هم‌اکنون تعدادی از کارشناسان ومهندسان شهر سازی دست اندرکار شکل دادن به این آمار هستند.

همین مقام افزود :

بموجب بررسیهایی که تا بحال توسط این ماموران بعمل آمده ، معلوم شده است در نواحی شمالی ، شمال شرقی و شمال غربی تهران تعداد واحد های مسکونی نیمه تمام به مراتب بیش از مناطق جنوبی و مرکزی شهر است .

این تعداد ساختمانها را اکثرا آپارتمانهای بلند ۶ طبقه به بالا تشکیل میدهدکه در نقاط کم جمعیت و بصورت لوکس ساخته می شود.

بنابراین در طرح تکمیل واحد های‌مسکونی نیمه‌تمام یکی از موضوعاتی که شهرداری به آن توجه‌میکند اتمام این‌ساختمانها بصورتی است که با کرایه هائی مناسب بتوان به کلیه افراد اجاره داده شود.

او سپس گفت : به همین جهت از این پس از بکار بردن وسایل تزئیناتی‌لوکس و گران قیمت و مصرف مصالح ساختمانی اضافی‌به مقدار زیادجلوگیری خواهد شد .

مقام آگاه شهرداری آنگاه اضافه کرد : با یک تخمین کلی میتوان حدس زددر هر یک از مناطق۱۲ گانه‌تهران‌ـ شهر ری و شمیران تعداد منازل نیمه تمام بین ۷۰۰تا ۹ هزارواحد مسکونی‌باشد.

مدت اجاره خانه‌های خالی

مدت اجاره خانه‌های‌خالی که بموجب لایحه جدید می‌بایست بوسیله‌شهرداری اجاره دادهشود بموجب آئین نامه‌ایکه بتصویب هیات وزیران میرسد تعیین خواهد شد در لایحه تکمیل و اجاره خانه‌های خالی آمده بود که شهرداری خانه های خالی را بمدتیک سال اجاره میدهد ، اما دیروز در کمیسیون های مختلف مجلس این شرط یکساله لغو شد : چون در این لایحه مواردی پیش‌بینی شده که باید اجرای‌آن توسط آئین‌نامه‌ای انجام گیرد ، تعیین مدت اجاره نیز در آئین‌نامه پیش‌بینی خواهد شد .

براساس لایحه تکمیل و اجاره واحد های مسکونی تا زمانی که بر حسب مقررات این لایحه واحد مسکونی را بطور رسمی اجازه نداده باشند مالک آن میتوانند در مورد بهر مبرداری از آن تصمیم اتخاذ کند .

در ضمن ساختمان هائی که پس از اجرای مقررات لایحه فوق‌آماده بهره‌برداری شده ویا تخلیه میشوند،با رعایت مهلت ۳ ماه از تاریخ آمادگی و یا تخلیه مشمول مقررات این لایحه خواهند بود .

ضرائب دروس اختصاصی جایگزین کنکور میشود

بررسی نحوه‌انتخاب‌دانشجو ازروی معدل امتحانات کتبی نهائی ششم متوسطه درسازمان سنجش آموزش کشور آغاز شد .

کارشناسان سازمان سنجش آموزش کشور جلسات بررسی را بطور مرتب تشکیل میدهندو نظرات رسیده از جانب مطلعین و دانشگاهیان‌را مورد ارزیابی و بررسی قرار میدهند.

پیشنهادهای رسیده بیشتر روی ضرایبی است که برای دروس اختصاصی دورهمتوسطه باید درنظرگرفت وتقسیم‌ضرایب بین معدل کتبی ونمرات کتبی بعضی از دروس میباشد .

یکی از کارشناسان گفت باحتمال زیاد در سالهای اول امتحان استعداد تحصیلی نیز در روز آخربرای دانش‌آموزان کلاس ششم متوسطه گذاشته میشود و تستهای این امتحان ازجانب‌سازمان سنجش‌آموزش کشور دراختیاروزارت آموزش و پرورش قرار میگیرد تا در آخرین جلسه امتحانات نهائی کتبی برای‌پاسخگویی دراختیار داوطلبان قرار گیرد .

یک مقام در سازمان سنجش آموزش کشور گفت هیات‌هائی مرکب از گروههای مختلف آموزشی دانشگاهها وموسسات آموزش کشور در این‌سازمان تشکیل میشود تا ضوابط لازم و ضرایب مخصوص با نظر آنان برای هر رشته آموزشی تعیین شود .

همین مقام افزود همانطورکه دانشگاهها و گروههای تحقیق ارتباط نزدیک بین دو امتحان نهائی ششم متوسطه وآزمایش همگانی را تشخیص دادندو ما مجبوریم یکی از آنها را حذف نمائیم چنانچه در سالهای‌آینده تشخیص داده شود امتحان استعداد تحصیلی نیز ضریب پائینی را در گزینش دانشجو دارد آنرا حذف میکنیم .

همین مقام افزود در کشور های آمریکا واروپا وبخصوص انگلستان که روی امتحانات دانشگاهی ، مدارس و ورودی تحقیقات فراوان کرده‌اند به‌این نتیجه رسیده‌اند که اگر نتیجه دو امتحان نسبت بهم بالاتر از ۷۰ درصد بود یکی از امتحانات زائد است و حالا ما باین نتیجه‌رسیدیم‌که این‌امتحان نسبت تقریبا ۹۰ درصد دارند پس روی تحقیقات دنیا یکی از آنها زائد وبهمین‌سبب آزمایش همگانی را حذف می‌کنیم.

علیاحضرت شهبانو مرکز رفاه خانواده‌چالوس‌را گشودند

علیاحضرت شهبانو دیروز بمدت یک ساعت‌ونیم‌ازتاسیسات مرکز رفاه خانواده‌چالوس‌دیدن فرمودند و با تشریف‌فرمائی علیاحضرت شهبانو این مرکز رسما آغاز بکار کرد.

علیاحضرت شهبانو درساعت ده و نیم بامداد بمرکز رفاه خانواده چالوس تشریف‌فرما شدند و مورد استقبال استاندار مازندران ومدیرعامل‌سازمان‌ملی رفاه خانواده ایران‌قرارگرفتند.

شهبانو فرح درمیان ابراز احساسات پرشور هزاران نفر از مردم مازندران که در دو سوی جاده‌ها و خیابانهای مسیر صف کشیده بودند با اتومبیل ازنوشهر وارد چالوس شدند . علیاحضرت شهبانو پیش‌از تشریف‌فرمائی‌بمرکزرفاه خانواده در چالوس مسئولان سازمانهای اداری‌واعضای‌هیات مدیره مرکزرفاه‌خانواده چالوس را مورد مرحمت و تفقد قرار دادند . آنگاه‌علیاحضرت‌شهبانو از کلاسهای درس خیاطی گلدو زی موسیقی نقاشی فیلم‌برداری و کارگاههای دستی و فنی مرکز کودکان رفاه خانواده و بخش راهنمای بهداشت‌دیدن کردند .

مرکز رفاه خانواده چالوس که در پیشگاه‌علیاحضرت‌شهبانو گشوده شد سی‌امین مرکزرفاه خانواده در کشور است .

علیاحضرت شهبانودر جریان دیدار دیروز خوددستوراتی در گسترش برنامه های این مرکز صادر فرمودند .

علیاحضرت شهبانودستور فرمودند زمین مجاور مرکز رفاه خانواده چالوس که دراختیار وزارت کشاورزی و عمران روستائی است‌باین مرکزواگذار شودتاوسایل رفاهی وورزشی بیشتری برای کودکان فراهم شود.

خبرهای کوتاه

رئیس دانشگاه پهلوی‌از شوروی بازگشت

دکتر فرهنگ مهر رئیس دانشگاه پهلوی که بدعوت دانشگاه دولتی مسکو بکشور شوروی سفر کرده بود پس از بازدید از دانشگاه‌مسکو و مذاکره با مقامات این دانشگاه درمورد قرارداد های همکاری وچند سخنرانی و بازدید از نقاط دیدنی سمرقند و بخارا به‌تهران بازگشت.

بهره‌برداری از پل

دیروز بهره‌برداری از پل جدید فلزی خط آهن میانه‌با عبور نخستین قطار از روی‌آن شروع شد.

کارهای ساختمانی پل فلزی راه‌آهن شمالغرب که برروی رودخانه آیدوغموش ساخته شده است ۱۸ ماه بطول‌کشید.

هزینه احداث این پل که یکصد متر طول و ۹ متر ارتفاع ودارای دو دهانه ۵۰ متری است بالغبر ۱۴۰میلیون ریال شده است. پل قبلی که تادیروز قطارها از روی آن عبور میکردند در اثر جاری شدن‌سیل در اردیبهشت ماه سال قبل خسارت عمده دیده بود وبطور موقت ترمیم شده بود.

برق میادین قم ، بعلت بدهی قطع شد

قم ـ خبرنگار اطلاعات : دیروز ، اداره‌برق منطقه‌ای قم ، برق میادین شهر را به علت بدهی شهرداری قطع کرد . اداره برق مدعی‌است که شهرداری مبلغ‌چهار صد هزار ریال بابت مصرف برق بدهی دارد .

شهردار قم گفت : نه تنها شهرداری ، بدهی به اداره برق ندارد ، بلکه مبلغ۱۱۵ هزار تومان هم از اداره‌برق طلبکار است بااینحال چهل هزارتومان‌بدهی موردادعای اداره برق پرداخت شد و برق میادین مجددا تامین‌می شود .

۱۵۰ هزار متر زمین از متجاوزان پس گرفته شد

۱۵۰ هزار متر اراضی کشاورزان منطقه قزوین‌که بوسیله زمین خواران مورد تجاوز قرار گرفته بود ، سحرگاه امروز بوسیله ماموران سازمان عمران قزوین وبا همکاری‌ماموران مرکز ژاندارمری محل از متجاوزین پس گرفته شد. سخنگوی وزارت‌کشاورزی اعلام کرد که این‌اراضی در فاصله ۵۰۰متری جاده‌اصلی تاکستان به‌همدان قرار دارد

انتصابات

از سوی رئیس سازمان‌ثبت احوال کشور، ایرج صفاری‌به سمت رئیس امور اداری ثبت احوال استان‌مازندران منصوب ومشغول بکار شد.

★★★

انتصابات زیر از طرف‌مهناز افخمی وزیر مشاور درامور زنان و دبیر کل سازمان‌زنان ایران صورت گرفت .

۱ـ خانم مهرانگیز نوری معاون امور استانها .

۲ـ خانم فرشته خدائی رئیس‌آموزشگاه‌عالی‌مددکاری

۳ـ ایرج بهرامی معاون اداری و مالی سازمان زنان ایران .

٤ـ زهروجدی مدیرروابط عمومی .

در سواحل دریا باران میبارد

از صبح‌امروز دریا در سواحل استان مازندران‌و گیلان طوفانی و غیر قابل استفاده شد و پرچم های سیاه در سواحل دریای‌خزر بالا رفت . از بعد از ظهر دیروز در پی انقلاب هوا، در اکثر شهر های شمالی ریزش باران بطور پراکنده آغاز شد و مسافرانی را که برای استفاده از تعطیلات آخر هفته به سواحل دریای خزر آمده‌اند نگران ساخت.

دراکثر فصول سال گیشه‌فروش بلیط راه‌آهن تهران به مشهد شلوغ‌ترین گیشه هااست و این شلوغی بخصوص در فصل تابستان چشمگیرتر است .

در حال حاضر روزانه بوسیله ۵ قطار توربوترن ، اکسپرس ، عادی ، سریع‌السیر و فوق‌العاده ۹ هزار نفر بین تهران و مشهد و بالعکس رفتو آمد میکنندو هر روز در گیشه فروش‌بلیط راه‌آهن تهران به مشهد ٤ هزار و ۵۰۰ بلیط فروخته میشود ، درحالیکه‌متقاضیان خرید بلیط در این گیشه چند برابر تعداد بلیط ها هستند .

عکس صف طویل خریداران بلیط تهران به مشهد را در ایستگاه راه‌آهن تهران نشان میدهد .

يك قرآن تحریف شده را وارد بازار کشورهای عربی کردند

هفته نامه «البحرین » چاپ بحرین در شماره اخیر خودمی‌نویسد :

اخیرا يك جلد قرآن مجید که در چاپ آيات آن تحریف شده و دارای غلطهای زیادی میباشد، به‌جمعیت دعوت‌اسلامی تسلیم شد .

همراه با این‌قرآن یادداشتی تنظیم شده که‌طی آن‌به‌اشتباهات آیات آن اشاره گشته وياد آوری شده که تلاوت این قرآن صحیح نیستو همچنین نگهداری و توزیع آن به هر نحوی جایز نمیباشد .

جمعیت دعوت اسلامی طی بیانیه‌ای که به کلیه کتاب‌فروشان که چنین نسخه‌ای از قرآن مجید را برای فروش‌در اختیار دارند اطلاع داده است که هر چه زودتر این نسخه ها را به جمعیت مزبور تسلیم یا ارسال دارند تا از توزیع‌آن جلوگیری شود . مشخصات قرآن یاد شده بشرح زیر است :

روی جلد این قرآن نوشته شده است : (قرآن مجید ـ چاپ دارالمعرفه‌بیروت)در اولین صفحه آن نوشته شده است (قرآن مجید با تفسیر دو امام جلیل‌القدر علامه جلال‌الدین محمدبن احمدالمحلی و شیخ متبحر جلال‌الدین عبدالرحمن‌بن ابوبکر سیدطی) . چاپ این قرآن بانظر کتابخانه‌ملاددردمشق تلفن ۲۹۳۱۳ انجام یافته‌است.

در بیانیه جمعیت دعوت اسلامی افزوده شده است که‌اشتباهات چاپ شده در این قرآن يك غلط چاپی و یا اشتباه حروفچین نیست بلکه اشتباهی است عمدی و مسلمانان باید برای سوزاندن همه نسخه های این قرآن تحریف شده‌همکاری نمایند .

تعداد تاکسیهای تهران افزایش میابد

برای تقویت خطوط تاکسیرانی در تهران ازاول مهر ماه سال جاری (آغاز سال تحصیلی نو) برتعداد تاکسی های نارنجی تهران یک هزار دستگاه افزوده خواهد شد .

در حال حاضر تعداد تاکسی های نارنجی تهران ۱۳ هزار دستگاه است که با توجه به تراکم ترافیک در تهران و کندی‌حرکت‌وسائط نقلیه این تعداد جوابگوی نیاز ساکنین پایتخت نیست.

چندی قبل مطالعات گسترده‌ای برای افزایش تعداد تاکسی های تهران از سوی شرکت تعاونی‌تاکسی‌رانی آغاز شد ولی با توجه به اینکه‌اتومبیل های‌شخصی مسافرکش نسبت به‌تاکسی‌ها درآمد بیشتری داشتند و بدون هیچ ضابطه‌ومقرراتی می‌توانستند در تهران کار کنند کارصدور پروانه‌تاکسی با اشکال روبرو شد بطوری که وقتی شرکت تاکسیرانی تهران اعلام کرد به ۲۵۰۰ متقاضی برای تاکسی نیاز دارد تنها ۱۸۲ نفر به‌شرکت مراجعه کردند و این تعداد نیز در مراحل بعد پشیمان شدند و تقاضای خود را پس گرفتند .

در یک ماه اخیر به علت مبارزه شدید ماموررین راهنمائی‌و رانندگی‌بااتومبیل های شخصی مسافرکش و جلوگیری از ادامه کار بیش از ۲۷ هزاراتومبیل شخصی مسافربر در حال حاضر سیل تقاضا برای دریافت پلاک تاکسی به نحو بیسابقه‌ای افزایش یافته ولذا مطالعاتی درجریان است‌تاپلاک‌تعدادی از اتومبیل های شخصی مسافرکش به تاکسی تبدیل شود و از این طریق نیاز تهران به انواع تاکسی تامین شود .

مطالبات کارگران شهرداری‌رشت پرداخت میشود

رشت ـ خبرنگار اطلاعات : در آخرین جلسه انجمن شهر رشت که با حضور معتدل استاندار گیلان‌درتالارشهرداری تشکیل گردید تصمیم گرفته‌شد با اختصاص ۴۰ میلیون ریال اعتبار ، مطالبات کارگران و کارکنان‌شهرداری رشت‌پرداخت گردد .

در این جلسه طبق پیشنهاد شهرداری رشت و تصویب انجمن شهر موافقت شد برای پرداخت مطالبات کارگران و کارکنان شهرداری رشت مبلغ ۴۰ میلیون ریال از حسابهای مختلف شهرداری بعنوان استقراض برداشت و بمحض دریافت حواله از سوی وزارت کشور حداکثر تا آخر سال جاری به حسابهای مذکورواریز گردد.

همچنین دراین‌جلسه تصمیم گرفته شد صدور پروانه برای ۲۰ نوع تعمیرات و کارهای ساختمانی لغو شود.

این جلسه که طولانی‌ترین جلسه انجمن شهربود، قره‌گزلو دبیر حزب رستاخیز گیلان ـ فرماندار وشهردار رشت‌شرکت داشتند.

دوره‌های فوق لیسانس ضمن کار برای کارکنان آموزش وپرورش

براساس‌توافق وزارت‌آموزش و پرورش و مدرسه عالی تلویزیون و سینما برای دوره فوق لیسانس در رشته‌تکنولوژی آموزشی عده‌ای از کارکنان ادارات آموزش‌وپرورش استان های تهران، اهواز، اصفهان ، تبریز، رضائیه ، شیراز ومشهد برای نیمسال اول تحصیلی ۳۶ـ۳۷ از طریق مسابقه و مصاحبه پذیرفته میشوند.

پذیرفته شدگان پس ازپایان نیمسال تحصیلی اول در شهرستانهای محل خدمت‌خود در مرکز آموزش و گسترش تکنولوژی و مدارس تجربی با سمت تکنولوژیست آموزشی مشغول‌بکار خواهندشد. اینعده میتوانند تحصیلات خود را در سه تابستان و ضمن کارادامه داده وبراساس‌ضوابط تحصیلی مدرسه عالی تلویزیون و سینما به اخذ درجه فوق لیسانس در تکنولوژی آموزشی نائل شوند.

سیل ۷ نفر را کشت

تبریز ـ خبرنگار اطلاعات: بدنبال آغاز ریزش باران شدید از عصر دیروز در منطقه سیه‌چشمه ، سیل مهیبی جاری شد و در جریان آن ۷سرنشین یک اتومبیل پیکان کشته شدند.

سیل در جاده سیه‌چشمه و کلیساکندی اتومبیل‌پیکانی راکه با ۹ سرنشین در راه عزیمت به آبگرم منطقه «تیغ‌میدی» بود ، بیش از یک کیلومتر با خود برد .در این حادثه ۷ نفر از سرنشینان اتومبیل پیکان که همگی اعضای یک خانواده بودند جان خود را از دست دادند. طالب خرج‌زادگان ۲۳ ساله راننده اتومبیل پیکان که حسابدار اداره تربیت‌بدنی‌ماکو است توانست خود را از این مهلکه نجات دهد

درگذشت يك‌همكار

امروز با نهایت تاسف اطلاع حاصل شد مهدی فاضل یکی از کارکنان قدیمی موسسه اطلاعات بدنبال یک بیماری که سبب بستری شدن او و در بیمارستان شده بود در سن۶۵ سالگی درگذشته است .

مهدی‌فاضل یکی از همکاران قدیمی موسسه اطلاعات بود کار خود را بعنوان کارگرچاپ در موسسه اطلاعات شروع‌کرد و آخرین شغل او کاربرداز موسسه اطلاعات بود.

از مرحوم مهدی‌فاضل همسر و ۶ فرزند بجا مانده است .

موسسه اطلاعات درگذشت همکار قدیمی و صدیق خود را به همسر، فرزندان و خانواده فاضل و کلیه‌دوستان وهمکاران او تسلیت می‌گوید .

جرائم رانندگی پستی فرستاده‌میشود

براساس‌طرح جدیداجرائیات راهنمائی و رانندگی تهران میزان‌وتاریخ‌تخلفات‌رانندگان تهران از طریق پست‌باطلاع آنان خواهد رسید .

رانندگان پس از آگاهی از میزان تخلفات و جرائم رانندگی‌خودخواهندتوانست به دوایر اجرائیات یامناطق راهنمایی محل سکونت خود مراجعه کنندوپس ازپرداخت جریمه مفاصاحساب بگیرند.

نیزبراساس‌همین طرح‌اسامی رانندگانی که اتومبیل آنهادر معرض قفل شدن قرار می گیرد از طریق روزنامه ها منتشر خواهد شد تا قبل از قفل شدن اتومبیلها نسبت‌به پرداخت جرایم معوقه اقدام کنند . این برنامه موجب خواهد شد از توقف وسائط نقلیه‌بعلت عدم پرداخت‌جریمه رانندگی صاحبانشان خودداری شود .

اینک براساس آمار موجود بیش از ۳۰۰ هزار راننده تهرانی دارای‌جرائم رانندگی معوقه هستند که با اجرای طرح‌جدیدراهنمائی‌اتومبیلشان ازمعرض قفل شدن دور می ماند . طبق مقررات موجود اتومبیل رانندگانی که در پرداخت جرائم رانندگی‌خود بیش از ۶ ماه تاخیر کنندقفل خواهد شد .

دفتر جدید جمعیت مدافع‌عربیت خلیج‌عربی!

بقراراطلاع جمعیت‌عراقی باصطلاح (مدافع عربیت خلیج عربی)که‌در سال۱۹۷۲ در عراق ، در شهر نجف‌و استان کربلا تشکیل گردیده اخیرا دفتری‌در بصره‌تاسیس وازآنجا فعالیت خود رادر ممالک عربی حوزه خلیج فارس آغاز نموده است.

بمنظور احداث پل در تقاطع حافظ ـ شاهرضا :

خیابان‌شاهرضا ازفردامسدودمیشود

بمنظور احداث یک پل هوائی «اتومبیل‌رو» در تقاطع خیابانهای شاهرضا ـ حافظ از فردا قسمتی از خیابان شاهرضا برای مدتی نامعلوم برای‌حرکت وسائط نقلیه مسدود خواهد شد .

به این منظورراهنمایی و رانندگی تهران‌مقررات جدید عبور و مرور در معابر منتهی به محل احداث پل و اطراف آنرا بشرح زیر اعلام کرد .

۱ـ خیابان شاهرضا حدفاصل خیابان ویلا و خارک مسدود خواهد بود اتوبوسهای شرکت واحدو سایر وسائط نقلیه سنگین می‌توانند در جهت شرق به غرب این‌مسیر حرکت نمایند.

۲ـ رانندگانی که در این مدت قصد عزیمت از غرب‌به شرق‌خیابان شاهرضارادارند میتوانند از مسیر خیابانهای رازی ـ خارک ـ ارفع ـ غزالی ـ ابیورد یا پارس استفاده وبه‌خیابان شاهرضا توجیه و بسمت شرق ادامه مسیر دهند .

۳ـ رانندگانی که قصد عزیمت از شرق به غرب خیابان شاهرضا را دارند میتوانندازخیابانهای‌فرصت‌ـ سپهبدزاهدی وویلا استفاده و بخیابان تخت جمشید توجیه و از آن‌طریق بطرف غرب حرکت نمایند .

٤ـ خیابان‌خارک‌حدفاصل خیابان شاهرضاالی ارفع از شمال به جنوب یکطرفه می باشد .

۵ـ خیابان‌ارفع حدفاصل خیابان خارک الی حافظ‌از غرب به‌شرق یکطرفه‌میشود.

٦ـ خیابان‌ویلا حدفاصل شاهرضا الی ثریا از جنوب بشمال یکطرفه خواهد بود.

دادگاهها بایددوماهه وقت‌رسیدگی بدهند

از روز پانزدهم مردادماه جاری ، با آغاز کار شورا های داوری و خانه های انصاف ، دادگاههای بخش منحل خواهد شد و قوانین جدید دادگستری در سراسر کشور بمرحله اجرا درمیاید.

وزیر دادگستری در جلسه‌ای که دیروزباحضور نمایندگان وسایل ارتباط جمعی ترتیب‌یافت‌خصوصیات سه قانون جدید را که از ۱۵ مرداد ماه بمورد اجرا گذاشته میشود برشمرد .

وزیر دادگستری در این جلسه که آقایان لاجوردی دادستان دیوانکیفر ، مجیدیه دادستان تهران ، بامدادمدیر کل شوراهای داوری و خانه‌های انصاف و وحید صفا مدیر کل دادگاه های شهرستان نیز حضورداشتند همچنین اعلام کردکه‌همزمان با آغاز اجرای قوانین‌جدید سمیناری نیز با شرکت‌اعضاء شوراهای داوری‌ومشاوران در هر شهرستان برای تشریح قوانین جدید به مدت ۵ روز تشکیل خواهد شد.

البته قبلا نیز اعضاء شورا های داوری و مشاوران‌در این قبیل جلسات شرکت‌داده شد ، البته قبلا نیز اعضاء شوراهای داوری‌ومشاوران در این قبیل جلسات شرکت داده شده‌اند .

وزیر دادگستری سپس افزود : در مسافرت های اخیر خود به شهرستان ها ابتدا به شوراهای داوری بدبین بودم ولی به خانه‌های انصاف خوشبین ، اما دراین بازدیدها در موردشوراهای داوری از نمره یک به ۲۰ رسیدم . آنها موجودی پرونده‌هایشان جالب است ، یک الی سه پرونده دارند و بزرگترین رقم پرونده ها عدد ۹ است . در یکی از شورا های داوری تلفنی طرفدعوا را خواسته بودند تا سفته‌هایش را بدهند . این نمونه‌ایست از سرعت کاردر شوراهای داوری .

انحلال دادگاه های بخش

از روز ۱۵ مرداد تمام دادگاه‌های بخش منحل میشود و قضات دادگاه‌های بخش بدادگاه‌های شهرستان و استیناف انتقال میابند . تعداد دادگاه‌های شهرستان در تهران از ۷۳ عدد به۱۰۱ خواهد رسید و بطور کلی تعداد ۳۰۰ دادگاه‌شهرستان در سراسر کشور وجود خواهد داشت .

تعداد دادگاه‌های‌استان‌نیز از ۶۰ به ۸۰ میرسد که ۵ شعبه آن در تهران و ۱۵ شعبه به دادسراهای استان سراسر کشور اضافه‌خواهد شد .

وقت رسیدگی دادگاه ها به دو ماه خواهد رسید و پرونده‌هائی که قبلادردادگاه های بخش تحت رسیدگی بود در دادگاه‌های‌شهرستان رسیدگی میشود البته در همان شعبه قبلی ولی با نام جدید .

دادگاه های حمایت خانواده

تمام شعب دادگاه های حمایت خانواده که در کاخ دادگستری است به ساختمان شماره ۲ وزارت دادگستری واقع در ضلع جنوبی پارک شهر انتقال خواهد یافت و یک دادگاه دیگر به دادگاه های حمایت خانواده افزوده میشود .

وزیر دادگستری اضافه کرد: اعضای شوراهای داوری و خانه‌های انصاف حق رسیدگی به دعوا های زن و شوهری را نخواهند داشت، مگر درباره کدورت های کوچک از قبیل ندادن نفقه .

وی افزود : وزارت دادگستری طی بخشنامه‌ای از روسای دادگستری ها و مدیر کل دادگاهها خواسته است که هر روز صبح از دادگاههائی که روز گذشته وقت پرونده‌ای را تجدید کرده‌اند دلیل بخواهند. اگر تجدید وقت به دلایل غیر موجه از جمله نقص اخطار و ابلاغ باشد به تخلف مامورین اخطار و ابلاغ رسیدگی میشود .

برق سد، شنبه بتهران میرسد

تولید برق نیروگاه سد رضا شاه کبیر به۲۸۵هزار کیلووات افزایش یافت که این مقدار نیمی از کمبود برق را مرتفع ساخت و چنانچه تولید بهمین اندازه ادامه داشته باشد و ۲ مولد برق این نیروگاه بعللی ازکار نیفتد ساعات خاموشی برق از شنبه (پس‌فردا) به۲ تا ۳ساعت در روز کاهش خواهد یافت .

همزمان با افزایش تولیدبرق نیروگاه سد رضا شاه کبیر مسئولان سازمان آب و برق خوزستان میزان تولید برق سد محمدرضا شاه را حدود۹۰هزار کیلووات کاهش دادند تا این سد در هفته‌های آینده دچار کمبود آب نشود.

بعلاوه این‌کاهش برای‌ذخیره کردن نیروی برق نیز صورت گرفته تا درصورتی که احتمالا مولدهای نیروگاه سد رضاشاه از کار بیفتند ، از نیروگاه سد محمدرضا شاه با حداکثر ظرفیت استفاده شود.

اشغال فنی نبوده

براساس گزارشاتی که در مورد کار واحدهای شماره دوم نیروگاه سد رضاشاه کبیر به تهران رسیده‌است تاصبح‌امروز درکار این مولدها اشکال فنی وجود نداشته و کارشناسان و متخصصین ایرانی تولید برق آن را در کنترل‌دارند تابتدریج تولید برق این ۲ مولد به۵۰۰ هزار کیلووات برسد.

حداکثر تولید هریک از این مولدها ۲۵۰هزار کیلووات‌است. برق تولیدی این سدبمصارف صنعتی ، خانگی و شهری استان خوزستان و دیگر نقاط اطراف میرسد و از آغازهفته آینده تمام تولید برق سد محمدرضاشاه مستقیما بتهرانو شهرهای استان مرکزی انتقال داده خواهد شد.

تغییر ساعت وبرنامه هفته آینده تلویزیون

از هفته آینده تغییراتی در ساعات پخش برخی از برنامه های اول ودوم تلویزیون بوجود خواهد آمد.

برنامه اول

● شروع برنامه‌بااسلاید و موزیک از ساعت۱۸٫۴۵ دقیقه می باشد.

● برنامه آقای مربوطه که در ساعت ۲۰٫۳۰ هر روز پخش می شد به ساعت ۲۱٫۵۵ دقیقه هر شب تغییر یافته است .

● فیلمهای سریال تلویزیونی که در ساعت ۲۰٫۴۰ پخش می شد به ساعت ۲۰٫۳۰ موکول شده‌است.

● این دوشنبه که مصادف با میلاد حضرت قائم (عج) می باشددرساعت ۱۸٫۵۵ فیلم سینمائی هزار ویکشب پخش خواهد شد وفیلم وضع اضطراری پخش نمیشود و شروع برنامه دوشنبه از ساعت ۱۷٫۴۵ خواهد بود.

● روز سه شنبه بجای فیلم سینمائی مزرعه سبز فیلم والتونها پخش میشود.

● روز چهارشنبه ساعت ۱۹٫۰۵ که فیلم والتونها پخش می شد بجای آن فیلم سینمائی در نظر گرفته شده است و ترانه های ایرانی ساعت۲۰ پخش نخواهدشد.

● روز ۵ شنبه ساعت ۱۹٫۰۵ چه های خورشید برای کودکان بجای کارآگاه راکفورد پخش میشود و فیلم کارآگاه راکفورد درساعت۱۹٫۳۰ همانروزبنمایش درخواهد آمد .

برنامه دوم

● فیلم خانه کوچک از ساعت ۱۹٫۱۵ روز های شنبه به ساعت ۱۹٫۳۰ روزهای یکشنبه تغییر خواهد کرد.

● روزهای شنبه فیلم مککوی در ساعت ۱۹٫۳۰ پخش میشود.

● فیلم زندگی شیرین که روز های یکشنبه ساعت ۱۹٫۳۰ پخش میگردد روزهای سه‌شنبه ساعت ۲۱ پخش میشود.

● مجموعه رایان بجای روزهای سه شنبه ساعت ۲۰ در روز های چهارشنبه ۱۹٫۳۰ بجای فیلم حادثه جویان پخش میگردد.

● روز های سه شنبه ساعت ۲۰ برنامه زمان پخش میشود.

● هر روز پس‌ازاتمام اخبار ازساعت ۲۱٫۴۵ تاساعت ۲۲ چند ترانه از خوانندگان مختلف از برنامه دوم پخش خواهد شد.

برنامه‌های تلویزیون بحال‌عادی برمیگردد

پخش برنامه های تلویزیونی از اواخر مرداد ماه جاری‌بحال عادی بازمیگردد و نخست‌برنامه های نیم روز مجددا پخش می‌شود و سپس برساعات برنامه های بعد از ظهر و شب افزوده میشود .

امروز گفته شد براساس توافقی که بین وزارت نیرو و سازمان رادیو و تلویزیون ملی ایران بعمل آمده‌افزایش‌برنامه های تلویزیون موکول به‌بهره برداری‌ازواحد شماره ۳نیروگاه سد رضا شاه کبیر شده‌است.

این مولد طبق برنامه‌ای که از پیمانکار بوزارت نیرو داده شده روز چهارشنبه هفته‌آینده (دوازدهم مرداد) شروع بکار میکند .

تولید اولیه مولد شماره ۳ حدود ۶۰ تا ۸۰ هزار کیلووات است که در طی يك هفته به یکصد تا یکصد و هشتاد هزار کیلووات افزایش خواهد یافت.

قطع برنامه های نیم روز و ساعاتی از برنامه های شب تلویزیون ملی ایران ، موجب شده است که حداقل ۷۰ هزار کیلووات از میزان مصرف برق در ساعات اول شب کاسته شود و کمك موثری به رفع کمبود برق در این ساعات بشود .

مرجع تظلم روستائیان و شهرنشینان تغییر کرد

با اجرای قوانین جدید از ۱۵ مرداد

محمدعلی سفری
وکیل دادگستری

وزیردادگستری با صدور بخشنامه، اجرای قوانینی را که ماههای اخیر مورد بحث محافل مختلف بود، از پانزدهم مرداد اعلام کرد و بدینوسیله آن قسمت از مسائل مربوط به امور قضائی که گفته میشد با اجرای این قوانین حل خواهد شد از قوه به فعل درآمد.

افزایش صلاحیت

قوانین موردنظر به ترتیب:
۱ـ قانون اصلاح پاره‌ای از قوانین دادگستری
۲ـ اصلاح قانون شورای داوری
۳ـ اصلاح قانون خانه انصاف است

آقای غلامرضا کیانپور وزیر دادگستری در گفتگوهای اخیر خود با مطبوعات و رادیوتلویزیون بکرات خاطرنشان ساخته است که وجود این قوانین بمقدار زیاد سرعت عمل را درحل و فصل دعاوی مردم افزایش میدهد و این همان داروئی است که درحال حاضر میتواند تا حد قابل ملاحظه‌ای مشکلات مردم را حل کند. چه بنظر ایشان افزایش اختیارات و صلاحیت خانه‌های انصاف و شوراهای داوری، دعاوی مردم را از مراحل پیچیده دادگاهها به روش ساده و عملی حل دعاوی در شوراهای داوری و خانه‌های انصاف می‌کشاند و بهمین دلیل مواردی که دربخشنامه تذکار داده شده تا از روز ۱۵ مرداد بمرحله اجرا درآید، یکی افزایش صلاحیت خانه‌های انصاف است به کلیه دعاوی راجع به حقوق و اموال منقول و غیرمنقول که میزان خواسته تا پنجاه هزار ریال است.

درقانون اخیر بوزارت دادگستری اختیار داده شد که درصورت اقتضا میتواند قسمتی از صلاحیت خانه‌های انصاف را محدود کند و یا درصورت حصول اطمینان به آمادگی اعضا رسیدگی بدعاوی دیگری را هم که تاکنون درصلاحیت خانه‌های انصاف نبود بدان بیفزاید و اینک وزیردادگستری باعتبار این قانون اقدام بافزایش صلاحیت خانه‌های انصاف کرده است.

بعبارت دیگر وزیردادگستری با توجه بمیزان فعالیت خانه‌های انصاف و شوراهای داوری درگذشته «حصول اطمینان» به آمادگی اعضای آن برای کارهای بیشتر یافته تا بدان حد که درقانون اصلاح پاره‌ای از قوانین دادگستری، دادگاههای بخش را از سازمان قضائی دادگستری حذف و پاره‌ای از وظایف انرا به این دو واحد داده است.

حذف دادگاه بخش

از جمله مسائلی که وزیردادگستری با حذف دادگاه بخش دراختیار خانه‌های انصاف و شوراهای داوری قرار داده یکی رسیدگی بدعاوی تا پنجاه هزار ریال است که بعهده خانه‌های انصاف و تا یکصد هزارریال را بعهده شورای داوری گذارده است دیگر رسیدگی بدرخواست تقسیم اموال منقول است که تا پنجاه هزار ریال بعهده خانه‌های انصاف و تا یکصدهزارریال بعهده شوراهای داوری است.

درمورد صدورگواهی انحصار وراثت نیز درصورتی که ماترک تا دویست هزار ریال ارزش داشته باشد. خانه‌های انصاف و اگر تا پانصد هزار ریال باشد یعنی حق عبور از ملک دیگری و یا حق مجرای آب و نظایر آن و اینک به خانه های انصاف این حق داده شده که باین قبیل دعاوی رسیدگی کند.

حفظ دارائی و اموال صغار و دیگر کسانی که اهلیت قانونی برای حفظ اموال خودندارند و همچنین حفظ اموال اشخاصی که مفقود الاثر هستند درصلاحیت خانه های انصاف قرار گرفته و موظف هستند که فورا مراتب را به رئیس دادگاه محل اعلام دارند.

اجرای احکام صادره از طرف دادگاه های بخش براساس آنچه یادشده بموجب قانون برعهده دهبان یا نماینده بخشدار یا ماموران انتظامی بدرخواست رئیس خانه انصاف است و قانونا افراد فوق مکلف هستند فورا دستور را بمورد اجرا بگذارند.

به خانه های انصاف اختیار رسیدگی بامور جزائی هم داده شده است. منتهی این رسیدگی درحد جرائم خلافی در روستاهاست که مجازات آن بین صدتا یکهزارریال است.

ولی بالاتر از مبلغ بعهده شورای داوری است چون درقانون صلاحیت شورای داوری رسیدگی به کلیه جرائم خلافی است.

در اینجا نکته ی لازم بتذکر این است که خانه های انصاف صلاحیت رسیدگی به جرائم جنحه‌ای را ندارند درحالیکه شورا های داوری می توانند به جرائم جنحه‌ای که مجازات آن جزای نقدی تا دویست هزار ریال است رسیدگی کنند بدیهی است اگر متهم علاوه برارتکاب جرمی که مجازات آن تا دویست هزار ریال. است در مظان ارتکاب جرائم دیگری قرارگیرد و یا وجود سابقه محکومیت قطعی برای صدور احکام تکرار جرم لازم باشد، دیگر شورای داوری حق رسیدگی ندارد و مراجع قضائی بکلیه اتهامات رسیدگی می کند.

نظیر همین مقررات برای جرائم خلافی است درخانه های انصاف که اگر متهم در مظان ارتکاب جرائم دیگری باشد که رسیدگی بآن درصلاحیت خانه های انصاف نیست مراجع قضائی

صالح برای رسیدگی هستند.

مطلب مهم دیگری که تذکار آن لازم است صلاحیت شورا های داوری درمورد روابط مالک و مستاجراست.

زیرا با توجه بقانون اخیرمالک ومستاجر واعلام این مطلب که با انحلال دادگاههای بخش کاررسیدگی باختلاف مالک ومستاجر به شورای داوری ارجاع شده باید دانست که حدود صلاحیت درمورد اطاقهای استیجاری است نه خانه وآپارتمان ولی رسیدگی به اختلاف ناشی از همسایگی ومجاورت تامیزان یکصدهزار ریال خواسته بعهده شورای داوری است.

از ۱۵ مرداد صدور گواهی انحصارورائت. تصدیق ومطابقت رونوشت اسناد با اصل ان نیز بعهده شورای داوری است شورای داوری درمورد رسیدگی به جرائم مربوط به عدم رعایت مقررات راهنمائی ورانندگی فقط در نقاطی است که قانون اختیار افسران شهربانی دروصول جرائم رانندگی اجرا نمیگردد وبهمان ترتیب بطورکلی میتوان گفت که درشهرها قانون مذکور حاکم است.

شورای داوری درمورد مطالبه اجاره بها درصورتی حق رسیدگی بدعاوی را دارد که دراصل رابطه مالک ومستاجر ومیزان اجاره بها اختلافی نباشد ولی اگر بین طرفین یعنی مالک ومستاجر تراضی نباشد شورای داوری رسیدگی خواهد کرد. دربخشنامه وزارت دادگستری بکلی عنوان شده که رسیدگی به خلاف عدم اجرا آراء صادره در شورای داوری واثر بالزام بانجام عمل یا خودداری ازانجام عمل بعهده شورای داوری است مقصود ازاین مطلب آنست که اگر شورای داوری ملاحظه کرد محکوم قادر بپرداخت تمام مبلغ مجازات نباشد وامالی هم نداشته باشد که از آن برداشت گردد حق دارد با تقسیط پرداخت موافقت کند واگر محکوم

بدین ترتیب یک «انتقال» پرونده ازدادگاههای بخش بدادگاههای شهرستان درمورد پرونده های موجود صورت میگیرد ولی باتوجه بافزایش صلاحیت شورای داوری وخانه های انصاف آن مقدار ازوظایف دادگاههای بخش که درصلاحیت این دوواحد قرار میگیرد دیگر به دادگاه شهرستان ارجاع نخواهد شد

درصورت اجرای صحیح قوانین جدید بارِدادگستری درسالهای آینده کمتر خواهد شد

درماده ۱۸قانون تصریح شده که اگر مشاور تصمیم شورای داوری رااز جهت صلاحیت ومقررات قانون صحیح بداند آن تصمیم قابل اجرااست ومشاور حق داردمستور اجرای ازانجام این دستور سرباززند رسیدگی درصلاحیت شورای داوری است وهمچنین است اگر الزام به خودداری ازانجام عملی باشد که کسی که الزام به خودداری شده ازدستور سرپیچی کند.

این بود کلیاتی از پاره‌ای ازاختیاراتی که قوانین اخیر به شورای داوری وخانه های انصاف داده است.

مسلما اجرای قوانین فوق الزامی است وبهمین جهت نیز دادگاههای بخش ازمیان رفت وقسمتی از وظایف آن بدلیل افزایش اختیارات شورای داوری وخانه های انصاف باین دوواگذارشد وقسمتی دیگر در صلاحیت دادگاههای شهرستان قرار گرفت. باید توضیح داد که رسیدگی بدعاوی مطروحه در دادگاههای بخش که بااجرای این قانون منحل گردید بعهده دادگاه شهرستان است.

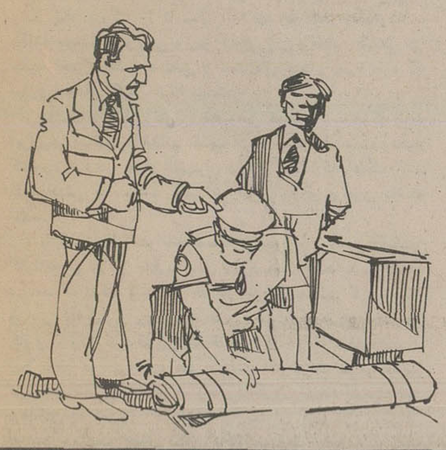

تصمیم شورای داوری را دردعاوی مدنی ظرف ۵ روز به متصدی دفتر دادگاه محل یا هریک ازاعضای دبیرخانه شورای داوری بدهد ولی اگر مشاور تشخیص دهد که دررسیدگی شورای داوری حدود صلاحیت وسایر مقررات این قانون رارعایت نکرده این تصمیم قابل اجرانیست ومشاور حق دارد پرونده را برای رسیدگی به مراجع صلاحیتدار دادگستری ارسال نماید.

بااین ترتیب ملاحظه میشود که دراین قانون نیز کماکان نیروی انسانی واجدصلاحیت قضائی بکار گرفته شده منتهی نه فقط قاضی شاغل بلکه ازکلیه کشانی که دررده های مختلف مربوط بامور قضائی صلاحیت دارند. اما بهرحال نسبت باجرای ۳۴۱ پیش می آورد جدید ودگرگونی محسوسی که درکارقضاوت پیشتری آورد باید درانتظار انجام آن بود تاامکان قضاوت فراهم آید.

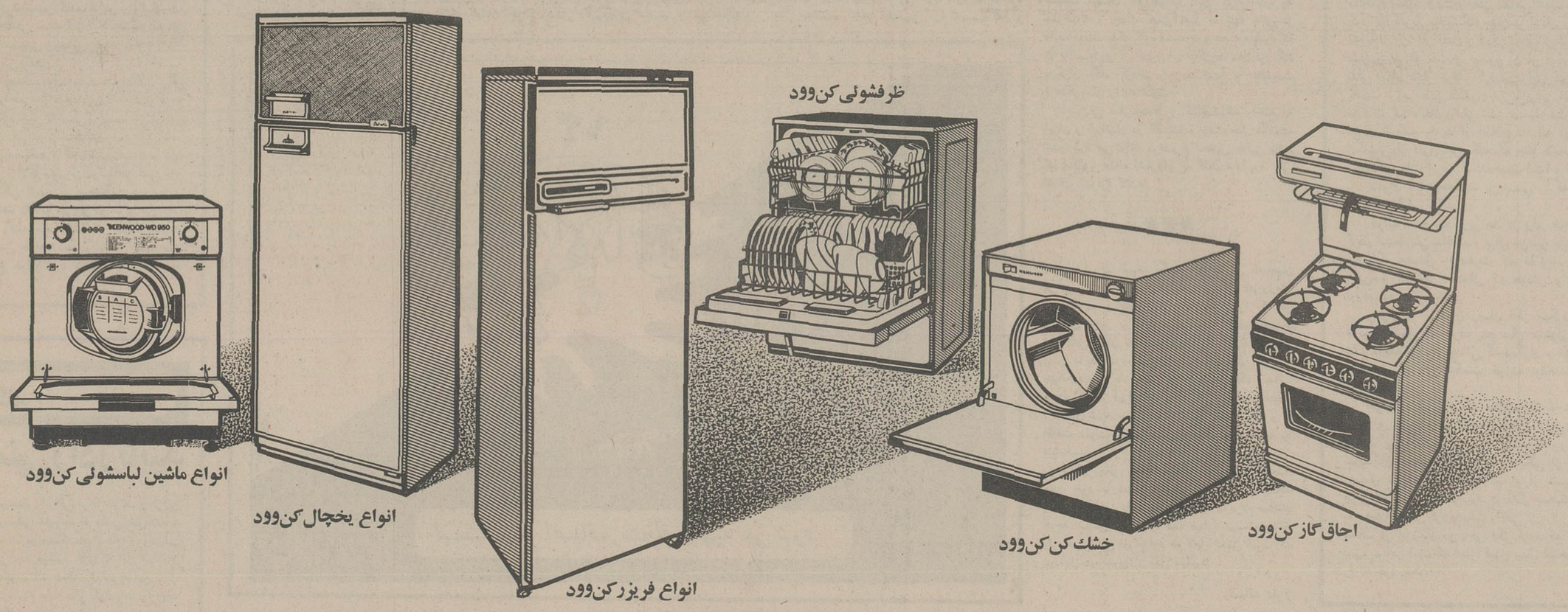

سری هم آهنگ لوازم خانگی کِن وُود مخصوص زندگی آپارتمانی

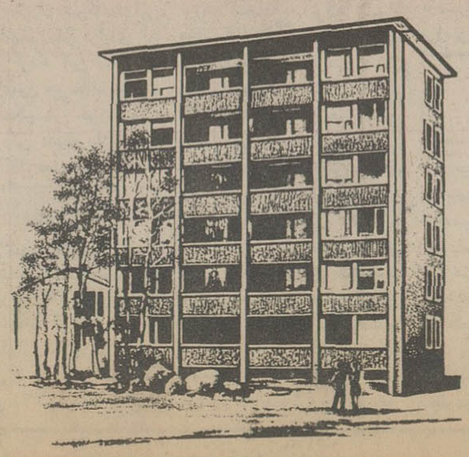

با انتخاب سری هم آهنگ لوازم خانگی کن‌وود
ازبرنامهٔ هم آهنگ : سرویس ـ تعویض قطعات ونظارت مستمر به همه وسایل خانگی یکجا استفاده کنید این برنامه سالهاست که درکشورهای بزرگ صنعتی و در زندگی آپارتمانی با موفقیت اجرا میشود .

KENWOOD

انواع یخچال‌های کن‌وود دو در و یك‌در از ۱۰فوت تا ۱۴ فوت در رنگهای مختلف و انواع فریزرهای جالب کن‌وودازِ ۷ فوت تا ۱۱ فوت رسید .

شرکت نمود (سهامی‌خاص) نماینده انحصاری کن‌وود انگلستان درایران
قسمت بازرگانی و نمایشگاه : خیابان تخت جمشید ـ ساختمان بلر
تلفن های ۱۸ تا ۸۳۲۰۱۷ـ۷ تا ۸۳۳۰۰۵ـ۹ تا ۸۳۸۰۷۶ـ۸۳۶۷۷۹
قسمت سرویس : خیابان سوم اسفند ـ شماره ۴۴ ـ تلفنهای ۱۵ تا ۳۰۹۱۱

اطلاعات
بنیانگذار: شادروان عباس مسعودی
صاحب امتیاز و مدیر: فرهاد مسعودی
سردبیر: حسین بنی احمد
سال پنجاه دو دوم
محل اداره: خیابان خیام. ساختمان اطلاعات
تلکس ۲۱۲۳۳۶ ـ تلگرافی: اطلاعات.
تهران. تلفن ۳۲۸۱

بزک کردن یک مومیائی محبوب

جواد مجابی

در اوج گرمای تیر ماه در روزهائی که خاموشی‌های مکرر و زمان بندی شده بر همه چیز از گوشت در یخچال مانده تا چاقوی جراح تاثیری آسیب انگیز داشت در روزهائی که در مجمع سیاستگران سخن از بیماری سینما بود و در رسانه‌های گروهی سخن از مرگ آن، لکن داش مشدیها و روسپیان همچنان بی پرده بر پرده‌ها عرض اندام میکردند، در روزهائی که نگارخانه‌ها به تعطیل تابستانه دلخوش کرده بودند و نشر کتاب دستمایه سرگرمی و احقاق «حقوق» بررسان و ناشران بود. در این روزها نوازنده‌ای که بیشتر به ترانه خوانی شهرت داشت در دام گفتگوئی (جنجالی!) افتاد و سنگ موسیقی ایرانی را در گرداب حوصله‌ی متولیان «هزرایج» افکند که دایره انعکاس آن تا چند روز پیش گسترده میشد و عاقبت براثر حرفهای کسی که از علم موسیقی جز ادعا چیزی در چنته نداشت، دایره گسترده هیاهو برسر هیچ به کرانه رسید و آب نما، شکل ساکن همیشگی‌اش را باز یافت.

در واقع براین بحث نامطلوب پیرامون موسیقی ملی، همان رسید که پیش از این برجدالهائی درباره سینما، تئاتر... رسیده بود، دست اندرکاران و مدعیان و اهل حرفه به شیوه‌ها و مدعاهائی متناقض لکن با درونمایه‌ای یکسان اذعان کردند که بوی الرحمن موسیقی ملی بلند شده است

شاید تذکر این نکته بدیهی ناضرور باشد که هیچ هنری جز در رابطه با فرهنگ و زیر ساخت اقتصادی و اجتماعی و اوضاع و احوال سیاسی عصر نمیتواند توجیه شود و بدونیکش بدرستی آشکار شود و سیر و جهت آن باز نمایانده شود فرآورده‌های سینما، تئاتر، موسیقی و شعر در رابطه با مردم، تاریخ، مسائل اقتصادی و اجتماعی است که اعتبار میپذیرد و جایگاه خود را ـ مشخص میکند، بدون بررسی عوامل سازنده و فراگیرنده فرهنگی، نمیتوان ابعاد یک هنر و چند و چون آن را باز شناخت و در همین قلمرو است که آفرینش هنری میتواند ارزیابی شود و پیشروی یا واپسگرائی هنری تمیز داده شود.

اما چون بسیاری از ما عادت نکرده‌ایم که برپایه پژوهش و آگاهیهای دانشی، سخن بگوئیم و کافیست یک میکروفن یا یک دسته کاغذ در برابرمان باشد و کله و چانه‌مان کمی گرم تا خود را ذوفنون بنمائیم و سلیقه‌های فردی را بجای نظریه پردازی بنشانیم و عقده های حقیر خود را در بازتابی گسترده بگشائیم، اینگونه بحث‌های بیمارگونه ـ که رسانه‌های گروهی در پرورش و ارائه آن سهمی ناخوشایند اما کافی داشته‌اند ـ دیر گاهیست که اوج گرفته و هرکسی از هرجا بخود حق میدهد که درباره هنر این ملک ـ که گویا چیزی از آن در دست و برجا نیست ـ داد سخن بدهد.

چند سالی است که جدال برسر مرده ریگ موسیقی ایرانی برپاست حرفهای گوناگونی درباره آن زده‌اند که بی ذکر نام و نشان گویندگان آن میتوان خلاصه‌ای از آن ادعاها را یاد کرد:

✱ موسیقی غربی، موسیقی ملی را نابود کرد (عده‌ای دیگر: موسیقی ملی را باید به جهان غرب بشناسانیم تا عبرت بگیرند)

✱ موسیقی دورگه محکوم است (عده‌ای گفتند، نخیر خیلی هم خوب است، لازم است، جوانها دوستش دارند)

✱ اختلاط تکنیک موسیقی غربی و روح موسیقی ایرانی میتواند باعث احیاء موسیقی ملی شود، کسان دیگر ایراد کردند که این اختلاط بخاطر ناهمسازی این دو نوع موسیقی عملی نیست و زیانبار است

✱ موسیقی روز را رواج دهیم ـ جلوی موسیقی روز را بگیریم ـ موسیقی سنتی را ترویج کنیم،

دوره موسیقی گذشته است ـ موسیقی سنتی ربطی به ت ندارد ـ نخیر دارد ـ الخ...

این نمونه‌ای از مباحث علمی و نظری اساتیدفن بود که غالبا مبتنی براحساسات بودند نه تجربه و مطالعه و پژوهش اما گروهی دیگر حرفهائی داشتند که حتی در سطح ایرادات بالا هم نبود، مثل پاره‌ای از حرفهای موسیقی دوستان نیمه تیرماه: کسانی چون شماعی‌زاده تقصیر دارند ـ کاباره‌ها هنرمندان واقعی را ضایع کردند ـ تو تریاکی هستی ـ او کور بود ـ فلانی موسیقی ایرانی را بلجن کشید ـ تو دیگر چه میگوئی آدم! حق نوازنده پامال میشود، حق سازنده هم و حق خواننده هم، نخیر خواننده‌ها که همه را چاپیده‌اند من صدتا کتاب درباره موسیقی دربالاخانه منزل استیجاری‌ام دارم ـ آقا لطفا تشریف بیاورید باغچه ما در شمیران تا ببینید من چه نابغه‌ای هستم، یک نابغه گمنام در جامعه‌ای قدرنشناس اوهو، اوهو...

اژدهای چاپ که خوراک میخواهد، بناگزیر این اباطیل را می‌بلعد، همچنانکه سازمان صدا و صوت هرصدا و شمایلی را برای پرکردن برنامه‌ها در ۲۴ ساعت و در گستره‌ای به وسعت کشور تحمل میکند و همیشه داد عده‌ای از مخاطبان این رسانه‌ها به هواست یکی ازابتذال آثار عرضه شده شکایت دارد، دیگری از سنگینی همان برنامه‌ها و مطالب می‌نالد، دیگری طالب نوعی برنامه و اثر است که درخیال امکان پذیر است لکن با شرایط و مقدورات ناسازگار و جنگ همچنان مغلوبه است من، اعتراف میکنم که از علم موسیقی، چیزی نمیدانم، لکن آنرا دوست دارم و روزی دو سه ساعت به انواع آن گوش میدهم، خب اینهم تفریحی است، اما تفریح واقعی من، اخیرا خواندن نظرات ضد و نقیضی بود که جدال نظریه بافان موسیقی ایرانی نیمه دوم تیرماه آب، به آسیاب آن می‌ریخت. چیزهای تازه‌ای عنوان میشد.

ـ یک گاه و دو گاه داریم
ـ نخیر نداریم، خجالت بکشید آقا!
ـ نه بجان شما داریم تشریف بیاورید منزل
ـ ای آقا، برد با آن ساز و صدایت
ـ بنده تحصیلکرده کنسرواتوار مفتخرم که به عرض برسانم
ـ بنده نوازنده سنتی مفتخرم که قطعه‌ای درابوعطا بنوازم
ـ آقا روزنامه که جای نواختن نیست
ـ باربد و نکیسا هم نمی توانند
ـ آقا این دو که یکنفر بودند، مگر اطلاع ندارید که باربد اسم مستعار داشته
ـ عجب ، با آثار نمانده آنها چه خاکی بسرشان بریزیم بعد هم کار به فحش به فضاحت رسید.

وقتی ما از گذشته موسیقی خود، اسناد پراکنده و مختصری داریم، وقتی که سیر تاریخ این هنر مشخص نباشد و آثار و آگاهیها درسینه ها و گورها مدفون شده است، وقتی در دوره حاضر سنتی مرده را بزک می کنیم که زنده و جوان بنظر می رسد، وقتی که هنرمندان خلاقی نداریم که بپای استادان نسل پیشین برسند، وقتی چیزی

بقیه در صفحه ۲۳

سخن روز

مواهب ثبات

چهارده سال مدت کوتاهی است یا بلند؟

برای ساختن یک بنای چهار ـ پنج طبقه و حتی یک آسمانخراش، چهارده سال مدت بسیار بلندیست. درین مدت زمان حتی میتوان دست کم چهارده آسمانخراش مدرن ساخت.

چهارده سال برای بسیاری از کارها و ساختن بسیاری از بناهای گوناگون، مدت زمان بلندیست.

اما اگر همین مدت زمان را که برای احداث بسیاری ساختمانها و تاسیسات طولانی است و زائد بر احتیاج بنظر میرسد، از جهتی دیگر بررسی کنیم بیدرنگ بدین نتیجه واضح و مسلم میرسیم که چهارده سال، برهه ناچیزی از زمان بیش نیست. بیایید چهارده سال را از دریچه تاریخ بسنجیم: آیا نمیتوان آن را به حساب آورد؟ حتی بیایید سراسر تاریخ را هم بعنوان معیار و مقیاس انتخاب نکنیم، و چهارده سال را با سالهایی بسنجیم که از عمر مشروطیت در ایران میگذرد. با چنین سنجش هایی است که میتوانیم جواب مورد نظر خود را بالصراحه و بی هیچ تعارفی بدست آوریم. برای این کار کافیست ترازویی را در خیال مجسم کنیم که در یک کفه آن پیشرفتهای ایران را در دوران مشروطیت، از آغاز آن تا اولین سال انقلاب سفید ـ نهاده‌اند، و در کفه دیگر آنچه را در سالهای پس از انقلاب صورت پذیرفته است. نتیجه‌یی که از این آزمایش بدست می آید بیگمان و بلاشک تکان دهنده است و در بسیاری از موارد حتی معجزه آساست. این نتیجه تکان دهنده و پیشرفته تا مرز باور نکردنی، زمانی حیرت انگیز تر می نماید که اقدامات انجام یافته در مدت زمان آغاز سلطنت رضا شاه بزرگ را تا سال انقلاب، به کنار بگذاریم.... بگفته مهندس روحانی وزیر کشاورزی و منابع طبیعی در جلسه اخیر مجلس «منطق و استدلال چندان جلوه دارد که نیازی به بلند کردن صدا نیست.»

دوست و دشمن درین خصوص همصدا هستند که آنچه ایران در سالهای انقلاب کسب کرده معجزه آساست و هیچ کشوری را در جهان نمیتوان سراغ گرفت که آهنگ رشد اقتصادیش با سرعت پیشرفت ایران یارای برابری داشته باشد.

با این حال، هر اندیشمند مطلعی با بررسی دقیقتر کارنامه ایران در چهارده سال مورد بحث، قطعا بدین نتیجه میرسد که دولت بیش از حد بار خود را سنگین کرده است، و حتی سنگینی این بار به حدی رسیده که مردم انجام هر کاری ـ ولو کوچکترین کارها ـ را از دولت توقع دارد. و این توقع در شرائطی مطرح است که دولت به مرحله‌یی بس خطیر و مهمتر از هر زمان دیگری رسیده است: زمان پرداختن به اموری که ایران را بعنوان کشوری موثر، در عرصه سیاست جهانی باقی نگاه میدارد. زمان آن رسیده است که دولت نقش ناظری دقیق و سختگیر را ایفاء کند و انجام کارهای سبکتر را به بخش خصوصی سپارد. فروش ۳۴ مورد از تاسیسات مربوط به کشاورزی به بخش خصوصی ایرانی یکی از نخستین گامها درین راه است که لایحه آن نیز در نتیجه آگاهی نمایندگان از آنچه یاد شد، از تصویب گذشت. بگفته مهندس روحانی که در دفاع ازین لایحه در مجلس سخن می گفت.

«کار دولت تولید نیست. دولت باید ضوابطی برای افزایش تولیدات بیابد و همزمان موجبات رفاه بیشتر مردم را فراهم آورد. دولت تابع هیچ (ایسمی) نیست و تنها در پی مصلحت و خواست مردم ایران است.»

وقتی کار دولت تولید نباشد ـ که نباید باشد ـ نه تنها فعالیت بخش خصوصی و لاجرم میزان تولیدات کمی بالا میرود بل نیرویی خستگی ناپذیر و سختگیر، همواره بر جریان امور نظارت خواهد داشت. نیروی دولت از این راه، برای تولید هدر نخواهد رفت سهل است که صرف نظارت، دقیقتر بر بخش خصوصی خواهد شد، و بخش خصوصی ازین نکته همواره مطلع خواهد بود که «هر سال باید به دولت حساب پس بدهد.»

داوری دیگران درمورد ویژگی‌های ما

محمدحسین نراقی

اگر نظری به کتابها و سفرنامه‌هائی که بعضی از نویسندگان و جهانگردان خارجی مخصوصا اروپائی که بایران آمده‌اند بیندازیم از قضاوت و برداشت‌هایی که درباره‌ی فرهنگ و روحیات ما ایرانیان کرده‌اند دچار خنده یا خشم میشویم.

مثلا «کنت دوگوبینو» جهانگرد و سیاستمدار فرانسوی در جائی از کتابش راجع به سفر خود بایران در مورد احوالپرسی ایرانیان چنین مینویسد: ایرانیان وقتی بهم میرسند از یکدیگر سوال میکنند آیا بینی تو فربه است؟ این ترجمه دقیق فرانسه آن بفارسی است شاید هم گوبینو از این اصطلاح عجیب دچار تعجب شده باشد و ما میدانیم که ایشان عینا اصطلاح «دماغ چاق است را به معنای نزدیک و ظاهری آن ترجمه کرده است در حالیکه اگر گوبینو، فارسی خوب میدانست و یا حداقل از یک ایرانی میپرسید، میفهمید که «دماغ» در این اصطلاح به معنای مغز و فکر آدمی آمده است، نه بینی!

یا یکی از نویسندگان یا جهانگردان انگلیسی که بشرق مسافرت کرده در یادداشت‌هایش ضمن قضاوت درباره کلیمی‌ها و یونانیان و ایرانیان چنین داوری می کند: «به یونانی اعتماد کن قبل از کلیمی و به کلیمی اعتماد کن قبل از موش و بایرانی اصلا اعتماد نکن.»! چنین داوریهای عجیب و مضحک و گاهی توهین آمیز را فراوان در کتابهای این گونه نویسندگان و سفرنامه نویس‌ها، نه تنها راجع‌بهایرانیان بلکه راجع ملل مختلف می‌توان یافت. یا نکه گفت: «رم شهر قشنگی است به شرطی که در آن ایتالیائی نباشد». یا نویسنده حاجی بابای اصفهانی «جیمز موریه» ضمن اینکه شرح دوره‌ای از تاریخ ایران را در قالب داستانی بیان می‌کند، و کتابش در بعضی از قسمت‌ها نیز خالی از توهین به آداب و رسوم و فکر ایرانی نیست که نشانی از عدم درک درست نویسنده و برداشت خاص وی را نسبت به فرهنگ ایران میرساند. این گونه داوریها دربارهٔ ملل مختلف توسط بعضی از نویسندگان و جهانگردان، این شعر عمیق مولوی را در ذهن زنده می کند که:

گاو در بغداد آید ناگهان
میرود از این کران تا آن کران
زان همه رنگ و خوشی‌ها و مزه
او نبیند غیر قشر خربزه

ولی بایست اعتراف کرد که همه داوریها و برداشت‌ها و تحقیقات نویسندگان خارجی درباره ایران و ایرانیان اشتباه آمیز و خصمانه نبوده، چه کم نیستند محققین، جهانگردان و نویسندگان که تا حد امکان کوشیده‌اند بدون دخالت دادن اغراض شخصی، با یک دید علمی میراث فرهنگی و تاریخی و تفکر و زندگی ایرانی را ارزیابی کنند. از اینگونه آدم‌ها می‌توان شادروان پروفسور پوپ و تا حدی ادوارد براون و پروفسور آربری را نام برد که خواندن آثار اینان خواننده ایرانی را پر از غرور و تحسین نسبت به فرهنگ و تاریخش می سازد، ولی حقیقت اینست که خواندن این گونه آثار، چه مغرضانه و چه ستایش آمیز نه تنها خالی از فایده نیست بلکه لازم است چون سبب میشود که ما به بسیاری از عیوب و نیکی‌هایمان در نگاه دیگران آگاه گردیم و زیبائیها و عظمت فرهنگی‌مان را بشناسیم.

بررسی سفرنامه‌ها و کتابهائیکه راجع به ایران و ایرانیان در گذشته و زمان حال نگاشته شده خود می‌تواند موضوع تحقیق جالبی باشد که منظور مقاله اشاره‌ای به گذشته ما بود، ولی اندکی بدرازا کشید.

***

اینک بد نیست نگاهی به داوری خارجیان در مورد رفتار و روحیات و زندگی امروزمان بیندازیم و داوریهای خارجیانی را که در سالهای اخیر بر اثر پیشرفت اقتصادی و اجتماعی ایران توانسته‌اند مشاغل گوناگونی در وطن ما بدست بیاورند بررسی کنیم. این افراد نه جهانگردند و نه محقق و نویسنده بلکه کسانی هستند که در ایران کار و زندگی میکنند. بعضی از اینان شاید چندین سال است که در کشور ما اقامت دارند، کم و بیش فرهنگ و زبان ما را میشناسند و از مواهب کشور ما برخوردارند و در درگیریهائی مانند مشکل برق و ترافیک، چون خود ما سهمی دارند. اینان بدون اینکه بخواهند گاهی داوریهائی درباره ما مردم میکنند گرچه ممکن است در همهٔ موارد درست نباشد ولی در خیلی از موارد هم قابل تعمق است که در ذیل دو نمونه آن نقل میشود:

دنباله دارد

نامه به سردبیر

موسیقی ملی را دریابید

چندسالی است که موسیقی ایرانی درجا میزند، و دراین میان دست اندرکاران موسیقی ملی به آفرینشی شایسته و درخوردست نزده‌اند. گرچه ما در مملکتمان استادان موسیقی ایرانی فراوان داریم، ولی چه میشود کرد که این استادان خاموشی گزیده‌اند و درخلوت نشسته‌اند، شاید به این سبب که فکر می کنند، همینقدررتمام مایه ها و گوشه ها و ردیف های موسیقی ایرانی را شناخته و درنواختن موسیقی ایرانی خبرگی یافته‌اند دیگر به هدف خود رسیده‌اند!

بی شک نمی دانند که دانستن همه فوت و فن های یک هنر، باید هنرمند را درآفرینش روی همان هنر یاری دهد و اگر هنرمندی نخواهد نوآوری کند و تنها به دانسته های خود درزمینه‌ای که کار می کند دل خوش باشد، هنرمند نیست، بلکه ضبط صوتی است که همیشه نوارهای تکراری پخش می کند. اگر استادان موسیقی ما از آغاز تا پایان عمر، بنشینند و همان مایه های ابوعطا و سه گاه و چهارگاه و همایون وشورو.... را بزنند، نتیجه‌یی عاید نخواهد شد.

اگر می بینیم که شعر نوپذیرفته شده است، به این سبب است که ساختمان و اصالت شعر پارسی و واژه های پارسی را داراست و اگر درکاربرد این واژه ها شیوه های نو بوجود آید، گونه‌ای آفرینش انجام گرفته است که دوام و هستی شعر پارسی را بدنبال دارد. درزمینه‌ی موسیقی ایرانی هم باید آهنگسازان دست به نوآوری روی همین مایه های ایرانی بزنند. همچنانکه درمورد این مایه ها کسانی بوده‌اند که آنها را خلق کرده‌اند.

راه آفرینش درموسیقی ایرانی بدیهه نوازی است که بی تردید با کوشش همه‌ی آهنگسازان و نوازندگان شاید مایه های تازه‌ای بوجود آید و موسیقی ایرانی ازاین خاموشی و سکون نجات یابد. اگر می بینیم موسیقی نو (غیرایرانی) با اعتراض بسیاری از شنوندگان روبرو گردیده، به این سبب است که این موسیقی نوآوری دروغینی است که پایه و مایه ایرانی ندارد و بدین میماند که بیائیم شعر نو را با زبان چینی و آفریقائی و انگلیسی بسراثیم. موسیقی زبان ویژه‌ایست که در هرکشوری واژه های مخصوص بخود دارد، همانگونه که زبان شیرین پارسی زبان تن و روان ماست، موسیقی ایرانی هم زبان دل ماست که با تاروپود وجود ما پیوند یافته است.

امیدوار باشیم استادان موسیقی ایرانی، بجای آنکه یکدیگر را متهم به پرت و پلاگوئی کنند بنشینند به نوآوری بپردازند و ارزش موسیقی ایرانی را بالا ببرند.

محمدرسول داوری

افکار یک پادشاه

نوشته: ر ـ ک ـ کارانچیا ۶۱

روش گستاخانه شرکت نفت انگلیس

سئوال ـ به این حساب مذهب پرستش گلوله و چاقو با هدف انتقام گیری وارد صحنه سیاست ایران شده بود. لابد مصدق خرسند بود که چنین تحولات خشونت‌آمیزی بوقوع پیوسته است؟

جواب ـ ازآن هم بیشتر. وقایعی که پیش آمد ازحدانتظارات او هم فراتر میرفت، چون درفردای روزی که رزم‌آرا به قتل رسید، کمیته نفت مجلس با اکثریتی قریب به اتفاق و مقهورکننده لایحه‌ای را که دران از ملی کردن صنعت نفت پشتیبانی میشد تصویب کرد.

سئوال ـ پس مصدق پیروزی نمایانی بدست آورده بود. آیا لایحه ملی کردن نفت رضایت خاطر شما را جلب نمیکرد؟

جواب ـ مسلما جلب میکرد. من بطورکامل ازاین قدم تاریخی که درمجلس برداشته شده بود پشتیبانی کردم. درمورد شخص خودم، من از بی تفاوتی ناهنجار و روش گستاخانه شرکت نفت انگلیسی، از استثمار بیرحمانه‌ای که از کشورم و ملتم میکرد، و این بهره کشی ستمگرانه بسرعت منابع ثروت خداداد ما را مستهلک می نمود ـ بشدت احساس انزجار میکردم. باوجود این، من عقیده داشتم که هنوز زمان برای استملاک کامل صنعت نفت و بدست گرفتن تام و تمام اداره امور شرکت نفت مساعد نبود، چون ایران اطلاعات و تخصص را که برای قبضه کردن کار خطیر و پیچیده و مدیریت صنعت نفت موردنیاز بود دراختیار نداشت.

سئوال ـ چه کسی بعدازآن جانشین رزم‌آرا شد؟

جواب ـ من حسین علا را که سیاستمداری معمر و کارآزموده بود و ازاین نظرها شهرت و آبرویی داشت به نخست وزیری منصوب کردم. اما او نیز کاری در آرام کردن مصدق و پیروان خشمگین وی ازپیش نبرد. برنامه علا عبارت ازاین بود که وسایلی فراهم کند تا کار صنعت ملی شده نفت با کمک تکنیسین های خارجی ادامه یابد.

سئوال ـ قدم های بعدی استراتژی مصدق و شرکت نفت ازچه قرار بودند؟

جواب ـ مصدق همچنان به تهیج احساسات مردم ادامه داد و اتش تخیلات آن را با صحبت هایش درباره مدینه فاضله رویایی موعودی که با استفاده از درآمدهای نفت برای ایران بوجود می اورد تیزتر کرد. او به ملت میگفت که برای هر روز کار صنعت نفت کمتر ازیک میلیون دلار از شرکت نفت انگلیسی وصول نخواهد کرد و تا روزی که آخرین فرد بیگانه را از خاک مقدس ایران بیرون اندازد ازپای نخواهد نشست و پیروان او با کمک اعضای حزب توده حتی مسئولین حزبشان را به حوزه های نفت خیز فرستادند تا کارگران را به برپاکردن شورش برضد اربابان خارجی‌شان تحریک کنند و درنتیجه این تحریکات سه نفر از صاحب منصبان انگلیسی به قتل رسیدند.

تعطیل پالایشگاه آبادان

سئوال ـ شرکت متقابلا چه کرد؟

جواب ـ شرکت با متوقف کردن پرداخت های بهره مالکانه انتقام گرفت و حتی تمامی عملیات خود را تعطیل کرد. بزرگترین پالایشگاه جهان در آبادان برای اولین بار در تاریخش از کار افتاد و دیگر دودی از لوله های آن خارج نشد، و جریان نفت و صدور آن از لوله ها و تاسیسات نفتی ایران دچار توقف گردید. دراین گیرودار حسین علا نخست وزیر طبق دستور من با سفیر انگلستان درتهران ملاقات کرد و قانون ملی شدن صنعت نفت ایران و مصادره اموال شرکت را به او اطلاع داد اما دیپلمات خیره سر انگلیسی از قبول این نکته که چنان لایحه‌ای از تصویب نمایندگان ملت ایران گذشته است امتناع کرد.

سئوال ـ اعلیحضرت بن بستی را که بوجود آمده بود چگونه برطرف کردند؟

جواب ـ نخست وزیر علا در برابر خود راهی جز تقدیم کردن استعفایش نداشت، و برای من نیز چاره‌ای جز آن باقی نماند که مصدق را دعوت کنم تا زمام دولت را بدست بگیرد و باوضع آشفته‌ای که خودش و پیروانش بوجود آورده بود روبرو شود.

سئوال ـ آیا دران زمان فکر میکردید که این مرد فناتیک کسی که ظرف پنج سال مسئول سقوط کمتر از شش دولت نبود، درمیدانی که دیگران و مردان کارآمدتر و منطقی‌تر از وی شکست خورده بودند ـ کاری ازپیش خواهد برد؟

جواب ـ برای اینکه حقیقت را به شما بگویم باید یادآوری کنم که من ازهمان ابتدای کارتردیدهای خودم را داشتم. بیاد گفتگویی می افتم که روزی با یکی از نمایندگان مجلس که بعدها به یکی از وزیران کابینه مصدق تبدیل شد انجام دادم. او از منسوبین مصدق و مردی خوب و پاکدامن بود. درخلال صحبت هایی که راجع به مصدق با من کرد خصلت واقعی آن مرد را برای من برملا ساخت در آن زمان من باخود فکر کردم: که: «بیاری خداوند، آرزویم این است که اجازه قبول وبال امتحان کردن مصدق را به خود بدهم.

دنباله دارد

چهل سال قبل...

مجازات خیانتکار: حبس واخراج از کشور

لقمان و ربیع شمعون فرزند رحیم کلیمی که مقداری پارچه فرمی اداره کارپردازی ارتش شاهنشاهی را که بوسیله عبدالله فرزند عباس و بزرگ فرزند محمدتقی و محمود پسرغلامعلی کارگران کارخانه کلاهدوزی ان اداره سرقت شده خریداری کرده و دربازجویی صراحتا بجرم خود اعتراف نموده بودند هریک به یکسال زندان محکوم شده و پس از خاتمه زندانی از کشور شاهنشاهی اخراج خواهند شد.

تغییر نام قصرجار

حسب الامر مطاع مبارک اعلیحضرت همایون شاهنشاهی نام قصر قاجار به «بی سیم» تبدیل گردیده است.

بازگشت محمدمسعود

اقای محمد مسعود که چهار شال پیش از طرف وزارت معارف برای تحصیل و مطالعه درکارهای مطبوعاتی باروپا اعزام شده بود پس از پایان تحصیل. بتهران بازگشت و وارد شده‌اند.

فروش سهام به عموم

برحسب دستور وزارت تجارت بمنظور اینکه اشخاص غیراز شرکاء دراین شرکت سهیم واز مزایای ان بهره مند گردند این است که باطلاع عموم میرساند شرکت سهام خشکبار خوزستان موعد فروش سهام را تا اخر مرداد ۱۳۱۷ تمدید می دهد

پرواز دختر خوانده آتاتورک

هوانورد مشهور ترکیه خانم «صبیحه گوکچن» دختر خوانده کمال آتاتورک رئیس جمهوری ترکیه روز ۵ شنبه ۱۷ ژوئن (۲۷ خرداد) ساعت ۷ و ۲۰ دقیقه صبح از میدان هواپیمایی «یشیلیگوی» بعزم گردش برفراز کشورهای بالکان پرواز نمود.

هنگام عزیمت خانم صبیحه گوکچن، آقای جلال «بایار» رئیس الوزراء و آقای دکتر «توفیق رشدی اراس» وزیر امور خارجه و آقای «شکروکاویا» وزیر داخله و منشی کل ریاست جمهوری و جمعی از نمایندگان و فرماندار استانبول و رئیس اداره آگاهی درمیدان هواپیمایی حضور داشتند. هوا نورد شجاع ترکیه سوار هواپیمای یک باله خود شده و مستقیما از راه ازمیر به آتن پرواز نمود و درساعت ۱۱ و ۲۵ دقیقه درمیدان هواپیمایی «تاتوئی» فرود آمد. خانم هوانورد با همان هواپیمای یک باله خود از آتن به بلغارستان پرواز کرد و درمیدان هواپیمایی «بوزویست» صوفیه بسلامت برزمین نشست. صبح فردای ورود به بلغارستان، دختر خوانده شجاع کمال آتاتورک باردیگر هواپیمای یک باله خود را هدایت کرد و روز ۱۸ ژوئن در بلگراد پایین آمد. خانم صبیحه گوکچن ساعت ۱۰ صبح ۱۹ ژوئن پایتخت یوگسلاوی را ترک گفت و درساعت ۱۱ و ۱۵ دقیقه همان روز در بخارست فرود آمد.

دختر خوانده شجاع رئیس جمهوری ترکیه روز سه شنبه بعدازظهر پایتخت رومانی را ترک گفت و پس از پایان رساندن پرواز خود بر فراز کشورهای بالکان، درحالی که پنج هواپیما باستقبالش شتافته بودند درفرودگاه «یشیلیگوی» برزمین نشست

تبریک هیتلر به موسولینی

برلن ـ ۲۸ـ هیتلر بمناسبت سال پنجاه و پنجم تولد موسلینی تلگرافا بشرح ذیل تبریک گفته است:

دراین موقع که شما بافتخار اعمال و خدمات خود و عظمت امپراتوری فاشیست این روزها جشن میگیرید خاطرات من نیز بطرف شما معطوف میباشد. ملاقات من باشما دران کشور امپراتوری که موجب مزید استحکام محور رم و برلن گردیده و دوستی ما طی این سالی که با موفقیتهای بسیار بپایان رسیده پیوسته سبب مسرت من میباشد.

نهضت پوشیدن لباس های شرقی

توکیو ـ ۲۸ـ اکنون درژاپن هیجان وجنبشی بمنظور اعادهٔ لباسهای شرقی و ترک البسه اروپایی برپاست. نخستین اقدامی که نسبت باین موضوع شده است که لایحه وزارتی مصوب سال ۱۸۷۷ که بموجب آن عموم خدمتگذاران دولتی موظف بپوشیدن لباسهای غربی در موقع کار اداری بوده‌اند، لغو گردیده است. بنا بمندرجات روزنامه (اساهی شیمبون) علت اینکه دولت بیک چنین اقدامی مبادرت ورزیده است که پشم درژاپن کمیاب شده و همین روزنامه اشکالاتی را که ممکن است دراتیه برای ژاپنیها از استعمال البسه اروپائی پیش آید، خاطرنشان نموده است زیرا خرید منسوجات خارجی رسما ممنوع شده است.

انفصال وکلای یهود

برلن ـ پس از الحاق اتریش بالمان هفتصد و بیست و یکنفر وکیل یهودی که عضو کانون وکلاء (وین) بوده‌اند، منفصل گردیده‌اند.

مذاکرات رئیس الوزراء مصر

لندن ـ از قرار معلوم محمود پاشا گذشته از مسئله هزینه ساختمان سربازخانه ها جهت پادگان انگلیس مامور حراست ترعه سوئز راجع بمسائل هواپیمایی غیرنظامی و سازمان برق سد «اسوان» هم با زمامداران انگلیس مذاکراتی نموده است. سابقا هم شرکت کل برق انگلیس برای سازمان برق سد «اسوان» با کابینه «نحاس پاشا» مذاکراتی نموده اما هنوز نتیجه‌یی بدست نیامده است.

عقب نشینی جمهوریخواهان

بورکس ـ بطوری که از منابع ملیون اظهار میشود، اکنون نیروی سرتیپ «فرانکو» مشغول پاک کردن ناحیه «پدرو» از وجود دشمن میباشد. درقسمت «امیستا» درجنوب «تورتوزا» کلیه واحدهای جمهوری خواهان که از رود «ابر» گذشته بودند، عقب رانده شدند

به آب انداختن بزرگترین کشتی

لیورپول ـ بزرگترین کشتی موسوم به «مورتانیا» برای عبور از اقیانوس، در «برکن هد» درحضور یکصدهزار نفر به آب انداخته شد. کشتی نامبرده بطول دویست و پنجاه متر و دارای سی و چهار هزارتن ظرفیت است. ساختمان آن چهار ده ماه بطول انجامیده است.

«نقل از اطلاعات ۸ مرداد ماه ۱۳۱۷»

هشدار به خانواده‌ها

فرزندان خود را بی مطالعه کافی باروپا نفرستید

در نخستین بخش نوشته محمد حیدری - نویسنده اطلاعات - از وضع تحصیل و زندگی کودکان، نوجوانان و جوانان ایرانی در اروپا، باپاره‌ای از مشکلات موجود دراین زمینه آشنا شدید. امروز در قسمت آخر این مطلب که حاصل یک ماه مطالعه در چند کشور اروپائی است باپاره‌ای دیگر از رنج‌ها و گرفتاریهای کودکان، نوجوانان و جوانان ایرانی که بی مطالعه برای تحصیل به اروپا می‌روند آشنا می‌شوید.

دو سال پیش، زمانیکه کمبود نیروی انسانی - بویژه در سطوح و کارگر ماهر - در کشورمان بعنوان یک مسئله حادمطرح شد، مقامات مسئول باین اندیشه افتادند که از وجود دیپلمه های ایرانی سرگردان در اروپا برای رفع این کمبود سود جویند. این اندیشه به فعل در آمد و هیات هائی به اروپا رفتند و با راهنمائی مسئول امور دانشجویان ایرانی دراروپا و همکاری کارمندان او شروع به کار کردند.

این افراد ماموریت داشتند جوانان ایرانی سرگردان در اروپا را شناسائی کنند و سپس از طریق مذاکره و عقد قرارداد با موسسات آموزشی کشورهای اروپائی، ترتیب پذیرش آنها را بدهند. هدف نهائی این بود که این پذیرفته نشدگان در دانشگاههای اروپائی بایک - دووحداکثر سه سال تحصیل در موسسات آموزش فنی و کسب مهارتی درحد یک تکنیسین به وطن باز گردند و خلاء موجود در بازار کار را پر کنند.

ماموریت این هیات‌ها منجر کشف حقیقت تلخی شد که می توانست هشداری باشد برای جوانانی که بدون داشتن پشتوانه مادی و معنوی، و به امید راه یافتن به موسسات آموزش عالی اروپا راهی این قاره میشوند. مطالعات اعضای این هیات‌ها نشان داد که تنها در انگلیس هزاران جوان ایرانی بدون آنکه امیدی به قبول شدن در دانشگاههای این کشور را داشته باشند، در سرگردانی مطلق روزگار می گذرانند و گروهی از آنها برای آنکه مبادا پدر و مادرشان مستمریشان را قطع کنند، بدروغ خود را سرگرم تحصیل نشان میدهند. گروهی دیگر نیز که وابسته به خانواده های کم درآمدند برای گذراندن معاش خویش تن به کارهای پست و طاقت فرسا میدهند.

مطالبی که ان زمان جسته گریخته از این واقعیات در مطبوعات منعکس شد می توانست سرآغاز یک بحث نتیجه بخش باشد با این عنوان که: چه کسی، چه وقت با چه امکاناتی میتواند برای تحصیل به یک کشور اروپائی برود.

متاسفانه چنین نشد و بازهم جوانان مابی مطالعه و بی داشتن پشتوانه مالی و معنوی به اروپا رفتند و می روند. برای این قبیل افراد زندگی در غربت یک کشور اروپائی همانقدر دشوار است که برای یک نوجوان یا کودکی که پدر و مادر ش از سرچشم و هم چشمی، و یا بخاطر پندار غلط از تحصیل در اروپا، او را به یک کشور اروپائی می فرستند.

زندگی یکی از این جوانان را که من در پاریس برحسب اتفاق با او آشنا شدم و یک هفته با کمک او به مطالعه در احوال داوطلبان ایرانی ورود به دانشگاههای فرانسه پرداختم، مرور میکنیم:اسمش داود - ق و فرزند یکی از کارکنان شرکت دخانیات ایران است. سال قبل دیپلم گرفت و از آنجا که امید کمی به قبول شدن در دانشگاههای ایران داشت، عازم فرانسه شد. تعهدی که پدر فداکارش با وجود قلت در آمد خود برای فرستادن پول جهت مخارج او کرد ماهی سه هزار تومان (۲ هزار فرانک فرانسه) بود. و برای اینکه بدانید این مبلغ برای زندگی کردن (فقط زندگی کردن نه زندگی و تحصیل کردن با هم) - درفرانسه - آنهم شهر پاریس - چقدر ناچیز است، کافی است بدانید که درفرانسه طبقه‌ای از متکدیان هستند که به سبب اعتیاد به الکل یا جنون ملایم از دولت مستمری می گیرند. به این افراد کلوشا می گویند. هرکلوشا ماهی دو هزار فرانک مستمری نقدی و حواله‌ای برای یک ماه مشروب الکلی می گیرد. بعلاوه کلوشاها تنها کسانی هستند که اجازه دارند شب‌ها در ایستگاههای متروبخوابند.

داود باماهی دو هزار فرانک یعنی معادل مستمری یک کلوشا یکسال در پاریس زندگی کرده است. روزی که او قدم به خاک فرانسه گذاشت حتی یک کلمه فرانسه نمی دانست. دراین یکسال او شب و روز زبان فرانسه خواند، ولی مگر فرانسه را می توان در یکسال چنان آموخت که بتوان به دانشگاه راه یافت؟ آنهم در رشته معماری که مورد علاقه داود است.

داود همراه یک جوان ایرانی دیگر در یکی از اتاقهای یک خانه بسیار قدیمی و نامناسب خیابان ژنرال لوکرگ در پاریس زندگی می کند. (در سایر اتاقهای این خانه نیز بیست و سه ایرانی دیگر با وضع و شرایطی مشابه داود زندگی می کنند).

داود یک سال نه به سینما رفته و نه پول و فرصت پرداختن به تفریح دیگری داشته است. بعکس، او دراین مدت یک ریاضت کش واقعی بوده است.

در تیرماه امسال او می باید ثمره یک سال ریاضت کشیدنش را به چنگ می آورد. به دو دانشگاه برای پذیرش تقاضا نامه داده بود. مسئولان دانشگاهها از او نمونه هائی از طراحی های مختلف خواسته بودند، چرا که یک شرط پذیرش در رشته معماری تبحر داوطلب در طراحی است.

سرانجام کار داود را از زبان خود او طی نامه‌ای که برای نویسنده این مطلب نوشته، و قسمتی از آن در همین صفحه کلیشه شده است، بشنوید:

«... این دو سه هفته خیلی مشکلات بسرم آمد. شما که رفتید فرداش رفتم امتحان دادم. بعد بمدت ده روز متوالی که درهر ۲۴ ساعت فقط ۵ ساعت استراحت داشتم یک نمونه کار کردم و بردم. خلاصه بعد از چند روز جواب آمد که قبول نشدم. بعد از ناراحتی خیلی زیاد دوباره نامه دیگری از دانشگاه بوزار آمد که آنهم نوشته بود بعلت دیر فرستادن مدارک و نداشتن آمادگی کافی زبان بدانشگاه برای رشته آرشیتکتور پذیرفته نمیشوید.

دیگه داشتم دیوانه میشدم. بعد از اینکه این خبرها رو شنیدم دیگه ناامید شدم، چون یکسال عمرم تلف شد. بعد از آنهم توانستم در دانشگاه دیگری ثبت نام کنم و این رشته مورد علاقه من نیست. فعلا بعد از این ناراحتی‌ها منزل خیلی مشگل گیر میاد و تا آخر برج هم باید اینجارو تخلیه کنم...»

«داود در نامه خود سپس مینویسد خلاصه اینکه هرکس آمد اینجا برای درس خواندن پشیمان شد. بدوستانی که بدون مطالعه بارو بندیل خودشونو میبندن و راهی اروپا میشن برای تحصیل، از طرف من بگو که کاملا تحقیق کنن و بیگدار به آب نزنن و زندگی خودشون رو حروم نکنن..».

امثال داود در اروپا یکی دوتا نیستند. مادراروپا هزاران نفر مانند داود داریم که برخلاف این یکی آنها حتی نتوانسته‌اند در رشته‌ای که مورد علاقه‌شان هم نیست، ثبت نام کنند.

پرویز خوانساری سرپرست امور دانشجویان ایرانی مقیم اروپا نیز وجود صدها امثال داودها و مهران سرکشیک‌ها را در اروپا تائید میکند و به این وضع سخت معترض است. وقتی دردفتر کارش در ژنو نظر اورا در این مورد خواستم بدون پرده پوشی گفت:

«اینها همه واقعیت دارد و متاسفانه ماهم کاری نمی توانیم بکنیم. اگر بخواهیم بوضع همه آن بچه‌ها و جوانهائی که بی مطالعه و مشورت به اروپا فرستاده شده‌اند، یا خودشان آمده‌اند، برسیم، باید در هر شهر اروپا و گاه حتی در شهرک‌ها هم - دفتر نمایندگی دایر کنیم و تشکیلات اداری بسازیم، که این غیر ممکن است. جوانهای مابی مطالعه می آیند و بچه‌هابی سرپرست و بی آنکه حتی زبان کافی بدانند فرستاده می شوند. ما نمی دانیم آنها کجا هستند و چه می کنند، پس چگونه می توانیم کمکشان کنیم؟ برای این افراد سرگردان وقوع هرحادثه ناگواری محتمل است. من سالها در سمت سرپرست دانشجویان ایرانی مقیم اروپا تجربه اندوخته‌ام و براساس این تجارب است که صراحتا می گویم فرستادن بچه های ما به اروپا پیش از آنکه دیپلم بگیرند، خطرناک است. من حتی معتقدم باید بکوشیم جوانان ایرانی فقط برای گذراندن دوره های فوق لیسانس و دکترا به اروپا یا به کشورهای قاره های دیگر فرستاده شوند.

فرستادن یک کودک برای تحصیل به اروپا فرستادن او به کام مشکلات متعدد و ناشناخته‌ای است که اگر کودک و نوجوان رانابود نکند غالبا از او موجودی مسخ شده و فاقد شخصیت می سازد. جوانان باید بدانند راه یافتن به دانشگاههای اروپا آنهم در رشته هائی که مورد علاقه خود آنها و نیاز مملکت است، آسان نیست. دانشگاههای اروپا هر سال مقررات دشوارتری پیش پای داوطلبان خارجی می گذراند که گرانی روز افزون شهریه، فقط جز کوچکی از آنهاست. بدین سبب بی مطالعه قبلی، باندانستن زبان کافی و بدون اخذ پذیرش از یک دانشگاه، به اروپا آمدن، در حقیقت به استقبال دردسرها و مشکلات رفتن و عمر تلف کردن است.

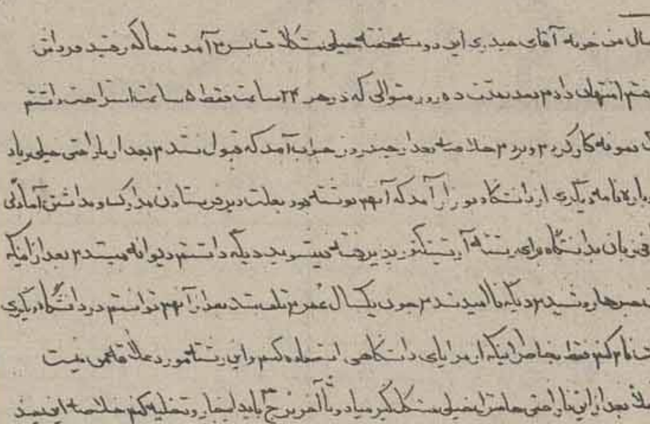
حالا من خرده آقای حیدری این دو سه هفته خیلی مشکلات بسرم آمد شما که رفتید فردایش
رفتم امتحان دادم بعد بمدت ده روز متوالی که در هر ۲۴ ساعت فقط ۵ ساعت استراحت داشتم
یک نمونه کار کردم و بردم خلاصه بعد از چند روز جواب آمد که قبول نشدم بعد از ناراحتی خیلی زیاد
دوباره نامه دیگری از دانشگاه بوزار آمد که آنهم نوشته بود بعلت دیر فرستادن مدارک و نداشتن آمادگی
کافی زبان بدانشگاه برای رشته آرشیتکتور پذیرفته نمیشوید دیگه داشتم دیوانه میشدم بعد از اینکه
این خبرها رو شنیدم دیگه ناامید شدم چون یکسال عمرم تلف شد بعد از آنهم توانستم در دانشگاه دیگری
ثبت نام کنم [illegible] مورد علاقه‌ام نیست
فعلا بعد از این ناراحتی‌ها منزل خیلی مشکل گیر میاد و تا آخر برج هم باید اینجا رو تخلیه کنم خلاصه اینکه
[illegible]

قسمتی از نامه «داود» دانشجوی جوانی که سرگذشت او در این نوشته آمده است

نامه یک پزشک جراح به صفحه خانواده

حقوق ماهانه همسرم زندگی ما را از هم پاشید!

ایکاش همسرم کم سواد یا اصلا بی سواد بود، تا مادر کنار هم زندگی شیرین و پر سعادتی داشتیم مدرک مهندسی و درآمد سرشار زنم زندگی خانوادگی ما را از هم پاشید و حالا با داشتن یک دختر خرد سال، جدا از هم زندگی می کنیم. همسرم ظرفیت پول و مقام را نداشت، او بخاطر اینکه حقوق ماهانه‌اش بیشتر از من بود، همیشه مرا سرزنش می کرد، غرور مردانه من هم اجازه نمیداد که زیر بار این خفت و خواری سرخم کنم. بناچار ترجیح دادیم که بدون رفتن به دادگاه و تقاضای طلاق، زندگی جدا گانه‌ای داشته باشیم، تا شاید یک روز او بخودش بیاید و دست از خود خواهی و بلند پروازی های بی مورد بردارد تا شاید یک روز بخانه‌ای که زندگی را در آن با عشق شروع کرده بودیم باز گردد و در کنار دختر خرد سالمان زندگی پرشوری داشته باشیم. این گوشه‌ای از نامه سراسر غم انگیز یک پزشک جراح به صفحه خانواده بود که با اسم مستعار ن - پ بدست ما رسید. با توجه به اهمیت موضوع و در نظر گرفتن جنبه اجتماعی که در این نامه هست، بدان می پردازیم که خود مشکل پاره‌ای از خانواده های ایرانی است. ضمنا برای اینکه نتیجه بهتری گرفته باشیم با یک روانپزشک در این مورد به گفتگو نشسته‌ایم و نظریات او را نیز عینا منعکس کرده‌ایم تا شاید خانواده‌هائی که با چنین مشکل یا نظایر آن روبرو هستند، قبل از رسیدن به پایان راه، چاره‌ای بیابند و نگذارند زندگی خانوادگیشان مثل این پزشک جراح از هم بپاشد.

یک روانپزشک: بعضی از خانمها هنوز ظرفیت پول زیاد و مقام اداری را ندارند!

متاسفانه بعضی از خانمهای شاغل که درآمد ماهانه و مستمری دارند تصور می کنند پولی را که سر هرماه می گیرند مازاد بر نیاز خانواده است و شوهر موظف است که کلیه مخارج خانه و حتی لباس و پوشاک آنان را نیز بپردازد و پولی که خودشان می گیرند فقط صرف خرید لوازم آرایش و کیف و کفش شود. در واقع این عده از خانمها هنوز نتوانسته‌اند موضوع کار کردن در بیرون از منزل را بعنوان یک واقعیت روز بپذیرند و از درآمد خود در بهبود وضع اقتصادی خانواده بهره بگیرند، آن دسته از خانمها هم که از تحصیلات عالی در رشته‌های پولساز و پر درآمد برخوردارند، اکثر ترجیح میدهند مردی را به همسری انتخاب کنند که هم از نظر تحصیلات و هم از حیث درآمد در سطح بالاتری از خودشان قرار گرفته باشد، شاید این خصلت اکثر خانمهای ایرانی باشد که دوست دارند در هر رده از مدارج تحصیلی و خو کفائی مالی که باشند باز احساس اتکاء به همسرشان داشته باشند و این تکیه زدن به همسر تنها در مادیات خلاصه نمی شود که همه امور زندگی را در بر می گیرد. این پزشک در نامه خود می نویسد: من و همسرم در زمان دانشجوئی با هم آشنا شدیم. او در دانشکده مهندسی تحصیل می کرد و من در دانشکده پزشکی، طولی نکشید که آشنائی ما به دوستی عمیق و بعد از مدت کوتاهی به عشق پرشوری تبدیل شد، بطوریکه ما اگر یک روز هم دیگر را نمیدیدیم کلافه می شدیم.

شدت علاقه و عشق ما بحدی بود که هم من و هم همسرم دور تمام دوستان دانشجو را خط کشیدیم و جز با یکدیگر با هیچکس دیگری گرم نمی گرفتیم، بالاخره دوران تحصیل در دانشگاه را به پایان رساندیم و من وارد دوره تخصص در جراحی شدم، همسرم نیز که آن موقع هنوز با هم ازدواج نکرده بودیم در یک شرکت خصوصی مشغول بکار شد تا بالاخره بعد از پایان دوره تخصصی من ما با هم ازدواج کردیم، در آن لحظه‌های پرشور بحدی احساس سعادت می کردیم که حالا وقتی آن زمان را بیاد می آورم قلبم از آنهمه لطافت و عشق فشرده می شود. ما فکر می کردیم که از ما خوشبخت‌تر در دنیا وجود ندارد و اگر یک زوج سعادتمند در دنیا باشد ما هستیم. طولی نکشید که من هم وارد بازار کار شدم و با توجه به رشته‌ای که خوانده بودم تا ماهی ۱۵ هزار تومان درآمد داشتم و اگر، می خواستم پول بیشتری در بیاورم باز هم برایم مقدور بود، در این مدت همسرم ماهانه ۱۰ هزار تومان حقوق می گرفت و زندگی مرفه و بسیار خوبی داشتیم. تا اینکه من بخاطر دلسردی از محیط کار و مهمتر از همه عشق به معالجه و مداوای بیماران کم بضاعت کارم را در بیمارستان کنار گذاشتم و به استخدام دولت درآمدم و به روستاهائی که نیاز به طبیب و دارو داشتند رفتم و حالا نیز همین کار را می کنم و مطب هم ندارم، در نتیجه درآمد ماهانه من تا ۸ هزار تومان تقلیل یافت، از آن تاریخ همسرم که ۲ هزار تومان بیشتر از من می گرفت و در ضمن کار طاقت فرسا و مشگل مراهم نداشت بنای ناسازگاری گذاشت و در لفافه به من می فهماند که تو آدم بی لیاقت و بی کفایتی هستی، و من که یک زن هستم کارائی بیشتری از تو دارم، حتی وجود بچه هم نتوانست جلوی این بهانه جوئی و خود خواهی های او را بگیرد، او مرتب با من دعوا می کرد و حتی پا را از بهانه جوئی و اذیت و آزار غیر مستقیم هم فراتر گذاشت و به توهین مستقیم پرداخت، تا جائیکه ادامه زندگی برای من سخت و دشوار شد و هر چه سعی کردم او را از این توهمات بیهوده بیرون بیاورم موفق نشدم، در نتیجه بهترین راه حل را در این دیدم که با تمام عشق و علاقه‌ای که به همسرم داشتم از او جدا شوم و بدون اینکه به دادگاه برویم و طلاق بگیریم از هم جدا زندگی کنیم و حالا همسرم در خانه جداگانه‌ای با دختر کوچکم زندگی می کند.

نظر روانپزشک

دکتر نصرت‌اله افلاطونی روانپزشک در این مورد عقیده دارد که: بطور کلی خانمها در هرشرایطی از نظر تحصیلی یا مادی باشند دوست دارند به همسر خود تکیه کنند و شوهر برای خانمش همیشه باید یک نقطه اتکاء در زندگی باشد. البته تصور اینکه تنها عامل جدائی و اختلاف بین این آقای پزشک و همسرش بر سر درآمد بیشتر خانم باشد مشگل است،

چه بسا عوامل بسیاری در بروز این اختلاف تاثیر گذاشته باشند که یکی از آنها هم احتمالا همین موضوع درآمد بیشتر خانم است، همانطوریکه این پزشک اشاره کرد، بمحض آشنائی با همسرش در دانشگاه عشق پرشوری در دل آنان جوانه زد و این عشق باحتمال زیاد بر بسیاری از اختلاف سلیقه ها و خواست‌ها و انتظارات آنان از یکدیگر اثر گذاشت و این دو در چنان شرایطی به این مسائل که بعد ها در زندگی مشترک تاثیر فراوان بجا می گذارد بی توجه بودند، اما از جهتی اغلب خانمها دوست دارند همسرشان از نظر تحصیلات و درآمد و حتی معلومات عمومی در سطح بالاتری از خودشان قرار داشته باشد ولی این خواست ها تا آن اندازه نیست که باعث جدائی دو زوج تحصیلکرده شود. بنابراین

من معتقدم که اگر این پزشک و همسرش به نزد روانپزشک بروند و به مشورت بپردازند نتیجه مطلوبی خواهند گرفت.

در هر صورت من عقیده دارم در ازدواج باید پسر و دختر قبل از هرچیز باین نکات توجه کنند و هرگز بی گدار به آب نزنند و آن این است که مرد تا آنجا که ممکن است با دختری ازدواج کند که از نظر تحصیلات،

موقعیت خانواده و درامد هم سطح باشند تا از بوجود آمدن اختلافات احتمالی حتی‌الامکان جلوگیری شود.

فال فردای شما

فروردین	طبیعت ملایم شما درفعالیت های روزانه به کمک شما خواهد آمد نیک است ازدواج و امور عام‌المنفعه را.
اردیبهشت	سعی کنید برای خانواده خود فردوظیفه شناسی باشید فرستادن کالاهای تجارتی به خارج خوب است.
خرداد	خبرهای خیلی خوب در مورد وضع مالی خود به شما خواهد رسید. نیک است مسافرت و امور کشاورزی.
تیر	بادوستان و یا افراد خانواده خود رفتار بهتری داشته باشید تهیه لباس نو و مذاکرات اولیه ازدواج نیکوست.
مرداد	مواظب اتفاقات جدید و مردم تازه‌ای که ملاقات میکنید باشید نیک است مشاوره و انجام امور بازرگانی را.
شهریور	از عصبانیت خودداری کنید و تا میتوانید خونسردباشید اکثر امورنیک و مبارک است.
مهر	پول خودرا فقط صرف چیزهای ضروری و لازم بکنید نقل مکان و تغییر منزل خوب است.
آبان	زیاددرباره نقشه های خود با دیگران بخصوص آنها که اعتمادندارید صحبت نکنید.
آذر	برای گرفتن تصمیم خیلی مهمی احتیاج به مطالعه دارید. اقدام در امور خیریه مناسب است.
دی	تامیتوانید برای خوشحال کردن کسی که دوستش دارید تلاش کنید.
بهمن	مسئله‌ای که مدتی است برایتان ایجاد شک و دودلی کرده خودبخود حل خواهد شد شروع به معالجه و تعلیم و تعلم مناسب است.
اسفند	دریافت نامه‌ای شمارا خیلی خوشحال خواهد کرد نیک است شکار و مسافرت و دیدار بزرگان.

باشگاه ورزشی شاهنشاهی

آگهی مزایده

باشگاه ورزشی شاهنشاهی تعداد یکدستگاه موتور جنراتور برق مارک «دوتز» و یکدستگاه وانت پیکان مدل سال ۲۵۳۱ و یکدستگاه جیپ استیشن مدل سال ۲۵۳۲ و تعدادی لوازم اداری شامل میز و صندلی و لوازم آشپزخانه شامل یخچال و یخ ساز و لوازم متفرقه را از طریق مزایده بفروش میرساند.

داوطلبان میتوانند شرایط اگهی را از امور تدارکات باشگاه واقع درخیابان پهلوی انتهای جاده بیمارستان قلب دریافت و درمزایده شرکت نمایند.

باشگاه ورزشی شاهنشاهی

صاحبان صنایع و بازرگانان کشور

الاخاء

تنها مجله عربی زبان ایران از گروه نشریات موسسه اطلاعات با داشتن نمایندگی در ۱۸ کشور عرب روزهای شنبه منتشر میشود

آگهی مناقصه

سازمان ملی پرورش استعدادهای درخشان میز و صندلی (۵۰۰ عدد صندلی و ۲۵۰ عدد میز) مورد احتیاج دانش آموزان مرکز آموزشی خود را از طریق مناقصه خریداری مینماید.

۱- داوطلبان شرکت در مناقصه باید حداقل ۵٪ کل بهای کالای مورد معامله را بحساب ۱۱۲۹ سازمان نزد بانک ملی ایران شعبه ۲۱ آذر جنب دانشگاه تهران واریز و رسید بانکی یا معادل آن ضمانت نامه بانکی (لااقل یکماه اعتبار داشته باشد) ضمیمه پیشنهاد خود نماید.

۲- سپرده برنده مناقصه تاتحویل قطعی کالای مورد معامله مسترد نخواهد شد.

۳- شرکت کنندگان در مناقصه می توانند همه روزه (باستثناء ایام تعطیل) درساعات اداری به امور اداری سازمان واقع دربلوار الیزابت روبروی وزارت کشاورزی جنب قنادی سهیل مراجعه و پس از دریافت برگ مشخصات و ملاحظه نمونه میز و صندلی، پیشنهادات خود را با توجه به برگ مشخصات تنظیم و تا اخر وقت اداری روز ۳۶/۵/۱۷ درپاکت لاک و مهر شده بدفتر سازمان با اخذ رسید تحویل نمایند.

۴- شرکت کنندگان در مناقصه باید برگ مشخصات را امضاء و مهر نموده بهمراه فیش بانکی به ضمیمه پیشنهاد تحویل نمایند.

۵- پیشنهادات رسیده درساعت ۱۱ روز ۱۹-۵-۳۶ با حضور کمیسیون مربوطه باز و قرائت خواهد شد.

۶- به پیشنهادات مشروط و مبهم وفاقد سپرده و پیشنهادی که بعد از موعد مقرر برسد ترتیب اثر داده نخواهد شد.

۷- سپرده نفرات دوم و سوم تا انعقاد قرارداد درسازمان باقی خواهد ماند، چنانچه نفر اول از تاریخ ابلاغ کتبی سازمان ظرف مدت یک هفته از انعقاد قرارداد خودداری نماید سپرده او بنفع سازمان ضبط خواهد شد. درصورتیکه نفر دوم و سوم نیز حاضر بانعقاد قرارداد نشوند سپرده انان نیز بنفع سازمان ضبط می شود.

۸- هزینه حمل بعهده برنده مناقصه می باشد.

۹- برنده مناقصه باید حداکثر بمدت ۲۵ روز پس از ابلاغ کتبی دایر به برنده شدن نسبت به تحویل کلیه میز و صندلی مورد معامله اقدام نماید درغیر اینصورت نسبت به ضبط سپرده نامبرده اقدام خواهد شد.

۱۰- کلیه هزینه های قانونی اعم از هزینه آگهی مناقصه در روزنامه و مالیات و عوارض بعهده برنده مناقصه بوده که در موقع پرداخت بهای کالا از مطالبات برنده مناقصه کسر خواهد شد.

۱۱- سازمان می تواند تا صدی بیست و پنج از میزان معامله کسر یا اضافه نماید.

۱۲- حضور پیشنهاد دهندگان درجلسه کمیسیون مناقصه ازاد است. و سازمان دررد یا قبول یک یا کلیه پیشنهادات مختار است.

سازمان ملی پرورش استعدادهای درخشان

ا- ۲۲۵۹۹

CHRYSLER INTERNATIONAL

گالانت

MITSUBISHI MOTORS CORPORATION

نمایندگان اتومبیل گالانت درتهران وشهرستانها

تهران شرکت سهامی خاص کالای اتومبیل	تلفن	۳۱۶۵۹۷	همدان ابراهیم روشناس	تلفن	۳۲۱۵
تهران پرویز گلیائی (شرکت پلام)	تلفن	۷۵۰۰۸۴	یزد محمد عادلزاده و عباس هاشمی	تلفن	۶۰۹۲
اصفهان غلامحسین نیک‌کار	تلفن	۵۰۰۲۳ ـ ۵۰۰۴۷	گرگان بهرام امین‌نژاد	تلفن	۴۲۹۲
اصفهان حسین مقصودی	تلفن	۳۶۸۱۲	رضائیه قربانعلی پاشائی و اکبر غنی‌طبع	تلفن	۶۶۲۸
گنبدکاووس رضا خراسانی‌زاده	تلفن	۴۴۰۴	شیراز محمد صدیق	تلفن	۳۴۹۴۶
کرمان باقر قطبی راوندی	تلفن	۴۵۲۷	رشت اتوتهران شعبه رشت	تلفن	۲۲۲۴۱
مشهد ابراهیم اعطائی	تلفن	۴۴۹۷۳	اهواز اتوتهران شعبه اهواز	تلفن	۲۲۶۳۰
قم حاج حسین بیگدلی	تلفن	۳۳۳۰	ساری حسین نیکبخت	تلفن	۴۷۰۳
آمل محمد رضا رجائی	تلفن	۳۱۴۳	تبریز قربان خودکار	تلفن	۵۲۱۰۶
بابل عبدالمجید تصدیقی	تلفن	۳۹۰۳	شهسوار رمضانعلی نامور	تلفن	۲۶۵۵

نماینده انحصاری در ایران شرکت سهامی خاص **اتوتهران** تهران خیابان کورش کبیر ـ شماره ۳۵۳ تلفن ۲۰-۷۵۷۳۱۱

داریال عرضه کننده بهترین
سیستم آشپزخانه‌های پیش ساخته
سیستم اطاق خوابهای پیش ساخته
سیستم حمام‌های پیش ساخته
sigdal **سیگدال** نروژ Norway

داریال عرضه کننده بهترین خدمات برای زندگی ایده‌آل
نمایشگاه: خیابان پهلوی، بالاتر از سه راه عباس آباد، شماره ۱۰۶۱، تلفن ۶۲۲۷۷۴
تلفن دفتر مرکزی: ۷۵۲۴۸۴-۷۵۶۸۰۶، سازمان فروش: ۷۶۵۶۱۵۱

افریقای جوان

نتایج بزرگ جنگ سومالی واتیوپی

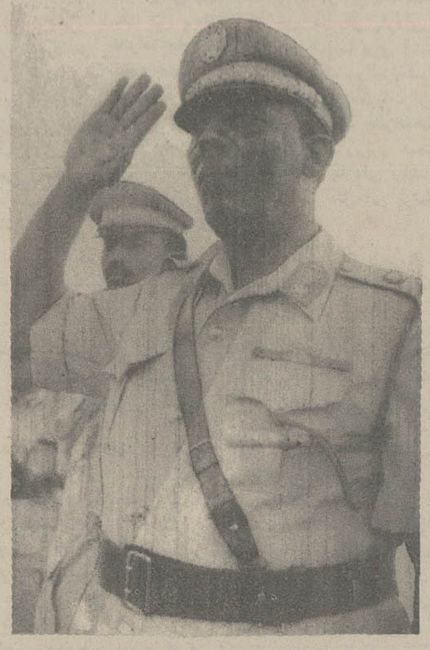

پرزیدنت «صیاد بار» رئیس جمهوری سومالی چشم به غرب دوخته است تا بتواند کشور خودرا از نفوذ شوروی رهائی دهد و با مبارزه طلبی اتیوپی مقابله کند.

کاربرهبری عربستان سعودی در تحول است.

در حالیکه قحطی و گرسنگی باردیگر ایالت «وولو» را تهدید می کند دولت نظامی اتیوپی ناچار شده است درچندین جبهه علیه مخالفانش نبرد کند.

پیروزی جنبش ازادیبخش

در «اری‌تره» حمله متقابل بزرگ نیروهای ادیس ابابا همراه کمک واحدهای چریکی که از روستائیان تشکیل شده و توسط اردوگاه سوسیالیستی مسلح گردیده‌اند مانع از آن نشد که جنبش های ازادی بخش پیروزیهای چشمگیر تازه‌ای بدست اوردند.

با روشن شدن اتش جنگ بین اتیوپی و سومالی اوضاع در «شاخ افریقا» دستخوش دگرگونی عظیمی شده است. توافق اصولی امریکا با فروش سلاحهای جنگی به سومالی جای تردید باقی نمی گذارد که «موگادیشو» بسرعت از مسکو فاصله گرفته و به غرب گرایش پیدا میکند. روز ۱۷ ژوئیه در محافل سیاسی غرب شایع شد که «صیاد بار» رئیس جمهوری سومالی از شش هزار مستشار نظامی شوروی خواسته است تا آخر سال جاری خاک ان کشور را ترک کنند. گرچه سخنگوی رسمی سومالی درنایروبی بلافاصله این خبر را تکذیب کرد، اما روابط مسکو و موگادیشو بسرعت رو بسردی میرود و این در حالی است که تاهفت ماه پیش سومالی مطمئن‌ترین متحد شوروی در قاره افریقا بشمار میرفت. در ماه فوریه ۱۹۷۶ ژنرال «صیاد بار» رئیس جمهوری سومالی تنها رئیس یک کشور غیر کمونیستی بود که برای شرکت در بیست و پنجمین کنگره حزب کمونیست شوروی به مسکو دعوت شد.

از سال ۱۹۷۶ که شوروی شتابزده با دولت نظامی اتیوپی روابط نزدیکی برقرار کرد، مناسبات مسکو و موگادیشو بسرعت رو به تیرگی گذاشت.

سومالی از سال ۱۹۶۰ که استقلال خود را باز یافت ادعای مالکیت ایالت «اوگادن» را که در سال ۱۸۹۷ در دوران امپراتوری «منلیک دوم» به اتیوپی ضمیمه شده بود، پیش کشید. با اینحال شوروی‌ها با آگاهی از احساسات شدید ناسیونالیستی رهبران موگادیشو روابط دوستانه‌ای با «هایله‌ماریام» رئیس دولت نظامی و مرد نیرومند اتیوپی برقرار کردند. دردسامبر ۱۹۷۶ رئیس میسیون نظامی شوروی در سومالی به ادیس آبابا انتقال یافت و مسکو قرار دادی در باره تحویل جنگ افزارهای مدرن بارزش دویست میلیون دلار با ارتش اتیوپی امضا کرد پس از شکست تلاش های مسکو در اشتی دادن ناسیونالیست های سومالی و اتیوپی رهبران کرملین را بر ان داشت که کمک های نظامی خود را به ادیس ابابا افزایش دهند.

از دیدگاه شوروی، اتیوپی که قاره سیاه را به جهان عرب، اقیانوس هند و دریای سرخ پیوند میدهد از موقعیت استراتژیکی مهمتری برخوردار است. دژ کوهستانی «آبی سین» در مدت بیش از یکهزار سال سد محکمی را در برابر فشار اعراب و جهان اسلام تشکیل میداد.

از جنبه‌اید ئولوژیکی نیز هماهنگی نزدیکی میان آدیس آبابا و مسکو بوجود امده است. روزنامه پرادودا روز ۱۶ ژوئیه نوشت اتیوپی در راه یک انقلاب سوسیالیستی واقعی گام برمیدارد. طبعا شوروی دراین بازی سیاسی روی یک اتیوپی سی میلیون نفری که به انقلاب سوسیالیستی دست زده است بیشتر حساب می کند تا روی یک کشور کوچک سومالی. با اینحال اوضاع از سه هفته پیش در تمام جبهه‌ها بزیان اتیوپی طرفدار شوروی و بسود بلوک عربی محافظه

در نقشه موقعیت سومالی و اتیوپی و منطقه «اوگادن» مشخص شده است منطقه «اوگادن» که با هاشور مشخص شده مورد ادعای سومالی است و اکنون چریکهای طرفدار سومالی سه شهر این منطقه را اشغال کرده اند.

اشغال شهرهای «کرن» و «دکامر» بدست نیروهای جدائی‌خواهان و پیشروی سریع انها بسوی «اسمره» پایتخت اری‌تره نشانه ان است که جنبش های آزادی بخش با دریافت سلاحهای جدید از اردوگاه اعراب توانسته‌اند با موفقیت نبردهای چریکی را بیک جنگ واقعی تبدیل کنند. در جنوب اتیوپی نیز جنگهای چریکی طرفداران سومالی وواحدهای چریکی اکنون بشکل یک جنگ تمام عیاربین ادیس آبابا و موگادیشو در امده است.

منابع رسمی اتیوپی پس از یک سکوت طولانی سرانجام روز۱۸ ژوئیه اعتراف کردند که میان اتیوپی و سومالی حالت جنگ برقرار شده و در اطراف شهر «دیردانورا» که ایستگاه اصلی راه اهن بین ادیس ابابا و جیبوتی است نبردهای شدیدی درگیر شده است.این پیکار های پراکنده هم اکنون بیک جنگ واقعی با شرکت واحدهای تانک و زره پوش و نیرو ی هوائی تبدیل شده است.

در این شرایط است که پرزیدنت «صیاد بار» پیوسته در راه گرایش به عربستان سعودی و جهان عرب ودوری از مسکو گام بر میدارد. رئیس جمهوری سومالی بتازگی پس از دیدار از شیخ نشین های خلیج فارس در ریاض با ملک خالد مذاکرات دوستانه‌ای انجام داد و همزمان با این دیدارهای سیاسی روزنامه های واشنگتن پست و دیلی تلگراف ازقول منابع دیپلماتیک افریقائی نوشتند که در آینده نزدیک مستشاران نظامی شوروی خاک سومالی را ترک خواهند گفت.

پرزیدنت بار که تاکنون از نتایج سیاسی و نظامی تغییر روش ناگهانی نسبت به شوروی بیمناک بود، توانسته است از اردوگاه عرب و کشورهای غربی تضمین کافی بدست اورد و دو روز پس از اغاز جنگ سومالی و اتیوپی امریکا بطور اصولی با فروش سلاحهای جنگی به موگادیشو موافقت کرد.

پرزیدنت صیاد بار در ماه ژوئن گذشته بیک روزنامه کویتی گفته بود که اگر سلاحهائی که شوروی به اتیوپی تحویل میدهد خطری برای امنیت سومالی بوجود بیاورد «بیک اقدام تاریخی مهم» دست خواهد زد و یا به عبارت دیگر به روابط ویژه مسکو و موگادیشو پایان خواهد داد.

اما شوروی‌ها میکوشند برخی از دستاوردهای خودرا در سومالی حفظ کنند. مسکو در حال حاضر وسایلی در اختیار دارد که میتواند «موگادیشو» را از پیوستن به اردوگاه اعراب محافظه کار باز دارد. مثلا ارتش سومالی بطور درست با سلاحهای ساخت شوروی مجهز است و اگر مسکو از تحویل قطعات یدکی نیروی هوائی وواحدهای زره پوش خودداری کند ژنرال صیاد بار از فعالیت باز خواهد ماند. شوروی چندی پیش برای پایان دادن به اختلافات اتیوپی و سومالی پیشنهاد کرد که یک فدراسیون سوسیالیستی سومالی و اتیوپی تشکیل شود. اگر این پیشنهاد پذیرفته میشد طبعا اختلاف موگادیشو و ادیس ابابا در باره ایالت «اوگادن» از بین میرفت، اما پرزیدنت صیاد بار بشدت این پیشنهاد را رد کرد.

زوال یک امپراطوری

نوشته: پیتر تاونزند

۳۲

شروع ستیز مستعمرات با امپراتوری

پادشاه انگلستان هم در پیامی خواستار قطع عملیات تروریستی شد. ولی نفوذ طنین این سخن و آن رای فرو نشسته بود که تروریست‌ها کارشان را از سرگفتند.

دو نوجوان عضو اشترن بجرم حمل اسلحه به ۱۵ سال زندان وروزی ۱۸ ضربه شلاق محکوم شده بودند، تروریستها اعلام کردند که اگر زندانبانشان شلاق بخورند انها نظامیان انگلیسی را شلاق خواهند زد. یک سرباز انگلیس زیر اعلامیه این اخطار نوشت: «لطفا و مخصوصا سرجوخه‌مارا فراموش نکنید.»

تروریست ها یک سرگرد و سه درجه دار انگیس را ربودند، شلاق زدند و اعدام کردند. «بمدت چهار قرن شما مردم مستعمره هایتان را شلاق زده اید، حالا هم یهودیان را بومیان مستعمره‌تان میدانید، ولی ما، «زولو» نیستیم...»

روز اول ژانویه ۱۹۴۷ یک تروریست ایرگون که در جریان حمله به یک پاسگاه دستگیر شده بود و نیمی ازفکش در اثر انفجار از بین رفته بود، به اعدام محکوم شد. اودر زمان جنگ در کنار انگلیسی‌ها جنگیده بود و بعد علیه انها وارد مبارزه شده بود. داوگرونر «از جمله کسانی بود که پروفسور براد نسکی - یهودی انگلیسی مشهور - در باره‌شان میگفت:

«زجرومصیبت دوستان و نزدیکانشان و نیز موانعی که در راه مهاجرت یهودیان به فلسطین وجود دارد انها را دیوانه کرده است.» وقتی رای دادگاه صادر شد «داد» از همه یهودیان خواست که باتمامی نیرویشان با انگلستان بستیزند.

قرار بود حکم اعدام روز ۲۹ ژانویه به اجرا نهاده شود. ایرگون اعلام کرد:

«اجرای هرحکم اعدام در باره یهودیان بنظر ما قتل عمدست و ما حکومت خونخوارانگلستان را با خبر میکنیم که هیچ قتلی را بی مجازات نمیگذاریم.»

پادشاه جرج ششم افریقا جنوبی را تا «پرتوریا» - پایتخت اداری - پیمود و دران حال که واگن خنکش درمیان دشت و کوه پیش میرفت، خاطره های جده امپراتوری سازش درذهنش روشن میشد.

همه جا اتباع امپراتوری به اوادای احترام ووفاداری میکردند و این همراه با آن اضطرابی که پادشاه نسبت به سرنوشت ملتش داشت وجود اورا غرق درهیجان کرده بود.

اتلی ملت را متحد کرده بود، چون گفته بود:

«قبل از جنگ ماثروتمند بودیم. ماممالک منافع تجاری، راههای آهن و بسیاری چیزهای دیگر درخارج از کشورمان بودیم... ما همه اینها را برای پیروزی درجنگ فروختیم... و امروز محتاج وسایل روزمره، ماشین و نیروی کارهستیم.»

اتلی به این اشاره کرده بود که خیلی هاعمر قدرت و بزرگی انگلستان را به سر آمده میدانند و افزوده بود: «ملت انگلستان هرگز دربرابر دشواری ها تسلیم نمیشود.»

ولی اوضاع براستی سخت و نگران کننده بود. زمستان دوباره هجوم اورده بود: توفان، یخبندان و بالا آمدن آب صنعت را فلج کرده بود، زندگی اجتماعی را درهم ریخته بود و یک عذاب کشاورزی بوجود آورده بود که درتاریخ انگلستان کم سابقه بود. هزاران هکتار مزرعه گندم و سیب زمینی آسیب دیده بود. رود «تیمز»از بسترش بیرون آمده بود. درقسمتی از مسیر عرض رودخانه به پنج کیلومتر رسیده بود و راه آهن «ویندسور» به اتین قطع شده بود. صدها نفرخانه خود را از دست داده بودند. با اینهمه اتلی میگفت:

«مانشان خواهیم داد که انگلستان قادر است بردشواری های اقتصادی غلبه کند». اما بنظرمی آمد که ده ها سال وقت لازم است تا انگلسنان بتواند کارترمیم خرابی هارا شروع کند.

هند دراستانه جنگ داخلی بود. پس مونتباتن میبایستی سریع عمل کند و این جنبه حیاتی داشت درپاسخ دعوت سریع اوگاندی نوشت:

«من جرئت ندارم دربرابر دعوت خیرخواهانه شما مقاومت کنم.»

پس راه پیمائیش را دربیهار متوقف کرد و به دهلی بازگشت و روز ۳۱ مارس درحالی که تکه پارچه‌ای بردوش و یک حقه صندل برپاداشت به مقرنایب‌السلطنه رفت. مونتباتن برخلاف ویول سخت تحت تاثیر گاندی قرار گرفت و اورا یک مرد پرهیز کار و یک سیاستمدار یافت. با اینهمه علاقلانه تصمیم گرفت که مستقیما با اووارد مذاکره نشود. ولی مونتباتن بعداز یک گفتگوی خودمانی با پیرمرد و یادآوری گذشته ها به این نتیجه رسید که درراه دستیابی به هدفش اندک بیش رفته است. فردای آن روزگاندی راه حل خود را برای نایب السلطنه فاش کرد: «یک حکومت موقتی به ریاست جناح.»

مونتباتن با تعجب پرسید:

- واکنش جناح چه خواهد بود؟» گاندی پاسخ داد:

« خواهد گفت که این هم یکی از حیله های روبا پیرست. درحالیکه من واقعا صمیمی هستم.»

با اینهمه کنگره با پیشنهاد گاندی موافقت نکرد و این پیشنهاد به فراموشی سپرده شد. ولی مغزگاندی هنوز پراز نقشه های جدید بود. پیرمرد از مونتباتن خواست خود را وقف شبه قاره کند و نه بعنوان نایب‌السلطنه، بلکه درمقام رئیس کشورهند به این سرزمین خدمت کند. دربرابر این پیشنهاد عجیب مونتباتن گفت که امیدوار است گاندی روی نظرش پافشاری نکند.

گاندی، پیامبر عدم خشونت نکته جالب دیگری مطرح کرد و گفت که بجای تسلیم دربرابر پیشنهاد تقسیم هند، ترجیح میدهد که این کشور از یک حمام خون متحد و یک پارچه سربرآورد. و این شگفت آور بود چون گاندی دیده بود که اختلاف های مسلکی چه برسر میهنش آورده بود. حتی برای یاران نزدیک گاندی نظیر نهروهم این موضع گیری حیرت انگیز بود.

انچه بیشتراز همه روی نایب السلطنه تاثیر میگذاشت صمیمیت گاندی درهر کدام از پیشنهادهایش بود. مونتباتن باگاندی و نهرو درباره تقسیم بنگال و پنجاب و نیز درباره جناح سخن گفت که مورد احترام نهروبود. سرانجام به این نتیجه رسید که کلید رفع بحران دردست رهبر اتحادیه اسلامی است.

جناح دراولین ملاقاتش بامونتباتن رفتاری خشک و سرد داشت و برسر حرفش ایستاده بود که باید درشبه قاره یک کشور مسلمان بوجود آید. لیاقت علیخان دست راست اومیگفت: «حتی اگر فقط صحرای سند را هم به مابدهند می پذیریم، چون حاضر نیستیم زیر یوغ کنگره باشیم.» جناح یک پاکستان « زنده ماندنی» میخواست نه کشوری ناقص بانصب بنگال و پنجاب. و بهمین جهت روی حفظ تمامیت این دوایالت اصرار داشت، ولی مونتباتن میگفت درحالی که قرار است هند تقسیم شود چرا این دوایالت که اکثریت مسلمانان درآن ها ضعیف است باید یک پارچه بمانند؟

گذشته ازین اجرای نظر جناح عملی نبود، چون درهر دوایالت بویژه درپنجاب که منزلگاه عده زیادی از سیک ها بود حفظ یک پارچگی و سپردن قدرت بدست مسلمان ها باعث میشد که جنگ خونین و سختی درگیرد.

برای مونتباتن این یک واقعیت بود که برای متوقف کردن اختلاف های مسلکی تنها راه حل این است که نقشه تقسیم قابل قبولی ارائه شود. بهمین جهت «گاندی و جناح را واداشت که اعلامیه مشترکی منتشر کنند.»

دنباله دارد

صلح اسرائیلی به جنگ منتهی میشود

مناهیم بگین نخست وزیر اسرائیل در باره نقشه صلح خود با والدهایم دبیر کل سازمان ملل گفتگو میکند

الجمهوریه

ظرف چند ماه اخیر و بعد از مسافرت بگین نخست وزیر اسرائیل به امریکا اظهارات و سخنان گوناگونی از شرق و غرب شنیده میشود که همه حکایت از اقدام برای تحقق یافتن صلح در خاور میانه می کند.

با بررسی این گفته‌ها بویژه اظهاراتی که از اندیشه اسرائیل سر چشمه میگیرد، در می‌یابیم که اندیشه اسرائیل در دو جهت معین دور میزند:

یا تحقق یافتن صلح آنطور که اسرائیل میخواهد و در مسافرت اخیر بگین به امریکا هم روشن شد. و یا دست زدن بیک جنگ. البته جایگزین سومی برای دو راه فوق وجود ندارد.

«صلح اسرائیلی» هم آنگونه که اندیشمندان اسرائیل تصویر میکنند، روی دیگر جنگ اسرائیل است زیرا اگر اسرائیل سعی دارد از طریق جنگ موجودیت توسعه یابنده خود را در خاور میانه تثبیت کند، همین تلاش را از طریق صلح هم مبذول میدارد، البته روش آن در این دو راه با همدیگر فرق دارد.

باستناد این اندیشه محافل نزدیک به اسرائیل میگویند که هنوز هم صلح از آسمان خاور میانه دور میباشد، زیرا اندیشه‌ها و طرحهائی که تا کنون ارائه شده با اندیشه اسرائیل برای صلح هماهنگی ندارد.

در اینجا این پرسش مطرح میشود که «صلح اسرائیلی» و هدفهای آن چیست؟

پس از جنگ اکتبر «ناهوم گلدمن»، رئیس کنگره جهانی یهود پنج مقاله در روزنامه «هارتز» منتشر کرد و طی آن خواهان «صلح واقعی» میان اعراب و اسرائیل طبق اندیشه اسرائیل شد، زیرا دیگر جنگها برای تثبیت موجودیت اسرائیل در منطقه فایده‌ای ندارند.

«گلد من» در تشریح نظر خود در باره صلح واقعی چنین نوشت:

مسئله مهم این نیست که صلح رسمی میان اعراب و اسرائیل بر قرار شود، زیرا این صلح برای دراز مدت کافی نیست، بلکه مسئله مهم بر قراری روابط دیپلماسی و بازرگانی و فرهنگی در پایان روابط انسانی و روانی است.

در باره صلح واقعی میان اعراب و اسرائیل گلد امایر نخست وزیر اسبق اسرائیل هم چنین گفته است:

«من در آرزوی روزی هستم که اتومبیل خود را از تل اویو تا قاهره هدایت کنم». در باره انگیزه‌هائی که اسرائیل را وا میدارد تا برای صلح تلاش کند، گلد من چنین میگوید: «دولت یهودی که تفاهمی با جهان عرب نداشته باشد آینده‌ای در خاور میانه نخواهد داشت. حوادث سالهای اخیر بویژه جنگ اکتبر این واقعیت را ثابت کرد، گرچه اسرائیل در سه جنگ پیروز شد و نزدیک بود در چهارمین جنگ هم پیروز گردد، ولی هیچگونه پیشرفتی بطرف صلح حاصل نشد. این حقایق باید همه را قانع میساخت که نمیتوان از طریق پیروزیهای نظامی اعراب را وادار به قبول موجودیت اسرائیل کرد، بلکه باید تلاش نمود که از طرق سیاسی به تفاهم رسید. دکتر «ناهوم گلدمن» این حقیقت را پنهان نمیسازد که هدف نهائی او از صلح واقعی این است که جهان عرب، اسرائیل را بعنوان یک همسایه با حقوق مساوی و عضوی در خانواده ملل خاورمیانه بپذیرند. انچه گلدمن میگوید، چیزی بیش تر از هدف اعلام شده «صلح اسرائیلی» نیست، ولی «هدف واقعی» آن است که اسرائیل از طریق صلح به آن میزان از تسلط و توسعه در خاورمیانه که نتوانسته بود از طریق جنگ به آن برسد، دست یابد.

این بار، اسرائیل نمیتواند با استفاده از هواپیماهای فانتوم و موشکهای مدرن به تسلط و توسعه برسد، بلکه از طریق نفوذ اقتصادی به منابع ثروت اعراب باین هدف خواهد رسید و سعی خواهد نمود که با استفاده از برتری تکنولوژی خود، این منابع را وارد اقتصاد خویش سازد.

اسرائیل در این اندیشه است که نقش کانون متمدن و برتر را در قلب جهان عرب ثرومند و عقب افتاده بازی کند. بهمین جهت موقعیکه مرزها فرو ریزد و تحریم اقتصادی عربی خاتمه یابد و روابط حسنه‌ای میان طرفین برقرار شود، آنوقت تحمیل تسلط این کانون بر اطراف خود چه آسان خواهد بود.

جای تعجب است که اینک پس از چهار سال که از اظهارات و نوشته های گلدمن میگذرد یک سیاستمدار کهن عرب یعنی دکتر «شارل مالک» وزیر خارجه لبنان در دوران کمیل شمعون، همین اظهارات را در باره صلح واقعی در خاورمیانه مطرح میکند، دکتر شارل مالک میگوید که «صلح‌واقعی» در خاورمیانه یعنی اینکه اسرائیلیها و فلسطینیها واردنیها و سوریها و لبنانیها با همدیگر زندگی نمایند، همانگونه که فرانسویان و انگلیسیها و آلمانیهای غربی و ملل دیگر اروپای غربی با همدیگر زیست میکنند. هیچ راهی جز این راه فایده نخواهد داشت.

صلح واقعی یعنی اینکه تماسها و روابط طبیعی در همه جنبه های فعالیت بشری میان اسرائیل و همسایگانش برقرار باشد.

گرچه اندیشه دکتر شارل مالک با اندیشه اسرائیل برای برقراری صلح واقعی در خاورمیانه هماهنگی دارد، ولی معتقد است که هنوز زمینه کافی برای برقراری چنین صلحی آماده نشده است.

این امر شارل مالک را وامیدارد تا بگوید که صلح واقعی از منطقه دور است، چه کنفرانس ژنو تشکیل شود یا نشود.

بنظر او علت این است که «امریکا نمیتواند بر اسرائیل فشار وارد کند تا صلحی جز این صلح یا کمتر از آن برقرار نماید.» مالک میافزاید: «من تصور میکنم که اسرائیل امروزه پذیرای چنین صلحی نیست..... یا این صلح را میخواهد و یا اینکه کماکان بوضع فعلی خود در انزوا باقی میماند.»

یعنی اینکه اسرائیل عقب‌نشینی را قبول نمیکند، حتی اگر منطقه خاورمیانه عربی با جنگ پنجم شعله‌ور شود. در این اوضاع و احوال جنگ نتیجه قطعی روش اسرائیل است.... یا اعراب که حالت نه صلح و نه جنگ را هیچگاه قبول ندارند آنرا شروع خواهند نمود و یا اسرائیل تحت عنوان «جنگ پیشگیری».

دموکراسی یونان رونق اقتصادی به ارمغان آورده است

فرانس پرس

سه سال پیش، در ماه ژوئیه ۱۹۷۴، دیکتاتوری نظامی (رژیم سرهنگ ها) که از آوریل ۱۹۶۷ جای دمکراسی سنتی یونان را گرفته بود، پس از هفت سال حکومت بدون شلیک حتی یک گلوله، بدون تانک، توپ و بدون چتربازان مسلح دست بخودکشی زد.

دولت نظامی «بی‌چهره» که پس از کودتای نظامی نوامبر ۱۹۷۳ در داخل رژیم با روش خشن‌تری به یونان حکومت میکرد سرانجام بر اثر فشار بار سنگین مسئولیت ها ناچار شد اداره امور کشور را بدست سیاستمداران با سابقه کشور که «کارامانلیس» در راس آنها قرار داشت، بسپارد. کارامانلیس در آن هنگام بحال تبعید در فرانسه بسر میبرد. سرهنگ ها هنگامی حاضر شدند قدرت را بدست غیر نظامیان بسپارند که با اقدام جنون‌آمیزشان در ژانویه ۱۹۷۶ پای سربازان ترکیه را بجزیره قبرس باز کرده بودند. ترکها با استفاده از ماجرای سوء قصد نافرجامی که بجان اسقف ماکاریوس شد، سربازان خود را در جزیره پیاده کردند. همزمان با آشفتگی اوضاع در قبرس، موج مخالفت و نارضائی قشرهای مختلف مردم یونان در برابر اثرات تورم، سراسر کشور را فرا گرفته بود.

سحرگاه روز ۲۴ ژوئیه ۱۹۷۴ کارامانلیس در برابر ژنرال «قدون گیزی گیس» رئیس جمهوری که اندکی بعد صحنه سیاست را ترک گفت، بعنوان نخست وزیر یونان مراسم سوگند بجای آورد.

سرهنگ ها و همدستانشان که در دادگاه جنائی محکوم شدند از کیفر مرگ نجات یافتند و تنها نامشان در یک دوران سیاه تاریخ که اکثریت یونانیها میخواهند بدست فراموشی بسپارند، ثبت شد.

کنستانتین کارامانلیس در روزهای آخر ژوئیه ۱۹۷۴ وظیفه بسیار سنگینی بعهده داشت. او میبایستی دموکراسی چند حزبی را در کشور زنده میکرد و یونان را از ورشکستگی مالی و اقتصادی نجات میداد.

اکنون که سه سال از آن تاریخ میگذرد یونان در داخل بار دیگر چهره یک دموکراسی پارلمانی را بخود گرفته است.

البته هنوز جناحهای افراطی چپ و راست دست از فعالیت بر نداشته‌اند. افراطی های چپ از ۲۵ سازمان کوچک تشکیل میشود. راست گرایان افراطی که در حسرت «نظام نظامی» بسر میبرند، پنهانی با یکدیگر تبانی و سازش میکنند. آخرین تلاش آنها برای بر هم زدن نظم در فوریه ۱۹۷۵ بود که یونانیها به شوخی بآن نام «توطئه پیژاماها» داده‌اند. زیرا توطئه گران شبانه با «پیژاما» در تختخوابهای‌شان دستگیر شدند. پس از آن دولت بدون شدت عمل زیاد، اما با قدرت کامل در میان کادرهای ارتش دست به تصفیه زد و نیروهای مسلح را از وجود عناصر افراطی پاک کرد.

در زمینه اقتصادی دولت یونان در خواست عضویت در بازار مشترک اروپا را کرد، اما هنوز این درخواست پذیرفته نشده است، زیرا ورود یک دولت جدید مدیترانه‌ای به جامعه اقتصادی مسائل و مشکلاتی برای اعضای بازار مشترک بوجود میاورد.

در سه سال گذشته دموکراسی جهش تازه‌ای به اقتصاد کشور داده است، اما کارامانلیس به یونانیهائی که میخواهند به شیوه اروپای غربی زندگی کنند، اخطار کرده است که بدون داشتن وسایل و امکانات کافی نمیتوانند روش اروپائیها را تقلید کنند. دولت امیدوار است که هر چه زودتر این امکانات را برای یونانیها بوجود بیاورد. در درجه اول دولت ناچار است تورم را مهار کند.

اما در باره روابط ترکیه و یونان اوضاع چندان مساعد نیست. چهل در صد خاک جزیره قبرس هنوز در اشغال ارتش ترکیه است. مسئله پرواز هواپیماها از فراز دریای اژه و اختلافات دو کشور بر سر فلات قاره اژه حل نشده است.

خیابان‌های «شیر گاه» اسفالت نیست

شیرگاه یکی‌ازقدیمی ترین شهرهای مازندران است که باچندین هزار نفرجمعیت و موقعیت مناسب طبیعی در مسیرجاده تهران- مازندران (فیروزکوه) قرار گرفته است.

استعداد این شهر برای توسعه موجب شده که، بخشی ازصنعت نوپای کشور به‌آن اختصاص یابد وبهمین علت کارخانه «اشباع چوب» درشیرگاه تاسیس‌شده است.

بااینکه انتظار میرفت براثر وجود عوامل لازم ،شیرگاه به‌پیشرفت های‌مطلوب دست یابد، متاسفانه گویامورد بی مهری قرارگرفته است .زیرا باوجود وعده های مکرر مسئولان شهری ،خیابان‌ها وکوچه‌های شهر باران خیز شیرگاه اسفالت نشده و در نتیجه بهنگام ریزش باران ، آنچنان معابرگل‌آلود می‌شود که‌عبور از آنها برای همه بویژه دانش آموزان و کودکان مشکل میشود.

اهالی این شهر تقاضا دارند نسبت به‌اسفالت معابر توجه لازم مبذول گردد واکثر اسفالت تمامی معابر مقدور نیست ،دستکم درموردخیابان های مهم ومرکز شهر به تاخیر افتاده اقدام لازم بعمل آید تاشهری که بحق ،جزو خوش موقعیت ترین‌شهرهای شمالی است، از وضع فعلی خارج شود.

چرا پخش اخبار ورزشی از رادیو قطع شده؟

در حالی که همه سازمانها و دستگاه های دولتی برای امر ورزش در جامعه ما اهمیت خاصی قائلند ، ولی سازمان رادیو تلویزیون اخیرا نسبت به ورزش کم توجه شده است .

مدتها قبل ،رادیو بعد از ظهر های جمعه برنامه‌ای داشت تحت‌عنوان «گزارش لحظه به لحظه جام تخت - جمشید» . این برنامه خواستاران فراوانی داشت و میلیونها دوستدارفوتبال را طی دو ساعت لحظه به لحظه‌درجریان نتایج‌مسابقات ورزشی روزهای جمعه‌قرار میداد .

در بسیاری‌ازکشور های دنیا ، روز های یکشنبه که روز مسابقات ورزشی است نظیر چنین برنامه‌ای از رادیوها پخش میشود و درواقع‌برنامه لحظه‌به‌لحظه، تقلید بجایی از برنامه های خوب رادیویی اروپا بخصوص ایتالیا بود، یکی دوسال است‌این برنامه‌بکلی قطع شده است ، چرا ؟

برنامه «لحظه به لحظه»، صرفنظر از اینکه پاسخگوی اشتیاق فزاینده و بحق‌مردم برای آگاهی از جریانات مسابقات فوتبال باشگاه ها بود

در عین حال رادیو در وسط مسابقات نیز می - توانست آگهی پخش کندو در جریان پخش یک برنامه پرشنونده درآمدی نیزبدست آورد.

بهرحال این برنامه حذف شده مدتی بعد ، نیمساعت‌از بعد از ظهر جمعه ها -آنهم قبل از شروع مسابقات باشگاهی - به پخش خبرها و تفسیر های باشگاهی اختصاص یافت ، اما چندی بعد . آن برنامه نیز حذف شد .

بعد از حذف این برنامه، تنها دلخوشی مردم برای آگاهی از نتایج مسابقات‌مهم باشگاهی اخبار ورزشی ساعت ۷ رادیو و تلویزیون بود .

اما از مدتها قبل برنامه اخبار ورزشی روز های جمعه نیز پخش‌نمیشد.

درست است‌که روز های جمعه، خبر های سیاسی آنقدر نیست که رادیو در راس ساعات ، خبر پخش کند ، اما همین روز های جمعه از حیث ورزشی ، مهمترین و پر خبرترین روز های هفته درمملکت ماست.

جالب اینجاست که مدتی است حتی در اخبار ساعت ۲۰٫۳۰ جمعه ها هم خبر های ورزشی پخش نمیشود درست است که بعضی از طبقات مردم بخصوص خانم های خانه‌دار ، از نمایش مسابقات ورزشی در تلویزیون خوششان نمی‌آید اما توجه داشته باشیم که تعداد چنین افرادی درقیاس با انبوه کثیر طرفداران ورزش در ایران بسیاراندک است ، و اصولا تقاضای ما پخش اخبار ورزشی ، انهم از رادیو و تنها در چند دقیقه است ، میلیونها ایرانی می خواهند فقط چند دقیقه از وقت برنامه عصر جمعه رادیو را قطع کنندو باطلاع مردم برسانند که تاج و پرسپولیس یا پاس و ملوان در مسابقات روز جمعه چه کردند .

مهدی هاشمی - شاهی

خوانندگان مینویسند

یخ گران

مدتی است که دکه های یخ‌فروشی درخیابان خواجه‌نظام‌الملك و ثریا یخ برای فروش ندارند و اگر در هفته یك یا دوروز یخ بیاورند ، آنرا به دو برابر قیمت‌واقعی می فروشند .

همت‌الله علائی

خطر اعتیاد

مدتها است که می شنویم اشخاص معتاد راجمع‌آوری می‌کنند و در بیمارستانها تحت‌مداوا قرار میدهند ولی در نواحی کلانتری ۱۵ (خیابان رباط کریم و خیابان دکتر خانعلی) به این امر مهم کمتر توجه می‌شود و همه روزه افراد معتاد در این دو خیابان در حال استعمال و فروش مواد مخدر دیده میشوند . اهالی این دوخیابان رفتار معتادان را درملاء عام باعث بدآموزی ساکنان آن خیابانها بخصوص کودکان و نوجوانان میدانندوازمسئولان می‌خواهند که دراین زمینه اقدامات موثری به عمل آورند.

گرجی

زمین خوارهاو ساحل نشتارود

درنشتارود شهسوار ساحل دریاروزبروز مورد تجاوز زمین‌خوارها قرارمی‌گیرد. امسال نیز متجاوزین هزاران متر ساحل دریا در نشتارود را تصرف کرده‌اند و درخت کاشته‌اند شاید همین متصرفات را سال‌دیگر مانند سایر متصرفات خود متری ده‌هزار ریال بفروش برسانند .

شیرین‌احمدیان

جریمه نقدی

درخیابان ظفرتهران‌رودخانه‌ای‌قراردارد که خیابان ظفر را قطع میکند . این‌رودخانه زباله‌دانی ساکنین خانه‌های اطراف آن شده است امیدواریم مسئولان شهرداری منطقه دراین مورد اقدام لازم‌بعمل آورند و کسانی را که در رودخانه زباله میریزند ،ملزم به پرداخت جریمه نقدی کنند .

زهره حسینی

صدتومان برای دو ساعت فوتبال

در جراید نوشته شده بود کمزمینهای ورزشی برایگان در اختیار دانش‌آموزان قرار میگیرد ، ولی حالا که برای ورزش به زمین ورزشی شماره ۸درخیابان‌پاک مراجعه میکنیم باید برای هردو ساعت فوتبال یکصد تومان بپردازیم .

امیر منصور کاشانی

رفتار ناشایست راننده تاکسی تلفنی

چند روز پیش از محل کارم در خیابان کاج با تاکسی تلفنی تاانتهای خیابان ایوبی در میدان ونک آمدم ، من هر روز این مسیر را باتاکسی تلفنی طی‌میکنم وکرایه‌ام معمولا بین ۱۳ تا ۱۴ تومان میشود ، این‌بارهم وقتی بمقصد رسیدم ۱۵ تومان برانندە تاکسی دادم . اما او در نهایت بی ادبی پول را بطرف‌صورت من پرت کرد و بالحن بسیار زننده‌ای گفت : کرایه‌ات ۲۰ تومان میشود، من که ازاین حرکت راننده جاخورده بودم با تعجب پرسیدم مگر تاکسی‌متر ماشین شما کار نمیکند ؟ او این بار بکلی از کوره دررفت و درپاسخ سئوال من ضمن چاشنی کردن چند ناسزا گفت: «تاکسیمتر بی تاکسیمتر! با ۲۰ تومان بده یا اصلا حق پیاده شدن نداری ، منکه دیگر صحبت کردن بااورابی‌فایده‌دیدم،از تاکسی پیاده شدم و با حالی عصبی در اتومبیل بهم کوبیدم و از آن محل‌دور شدم . باطلاع مسئولان‌شرکت تعاونی تاکسیرانی تهران میرسانم که شماره آن تاکسی تلفنی ۳۴۹۵۵ بودومصرانه تقاضا دارم مسئولین‌مربوطه هرطور که صلاح میدانند. این راننده خاطی را مجازات کنند و طرز صحیح رفتار با مسافر را به او بیاموزند.

لیدا عضدی

پاسخ مسئولان به نامه‌های مردم

مخارج را بدهند تا برق بدهیم

در شماره مورخ۲۲ر۴ر۳۶آن روزنامه مطالبی در ستون «مشکلات خود رابا اطلاعات‌درمیان‌بگذارید» درج شده بود که بدینوسیله اعلام پاسخ مینماید :

برنامه برق‌رسانی به‌روستا ها از طرف وزارت کشاورزی ومنابع طبیعی تنظیم میگردد که تامین برق روستای «باورس» جزء برنامه سال جاری منظور نشده است . بدیهی است در صورتیکه اهالی این روستا کلیه مخارج برق رسانی‌را پرداخت نمایند شرکت برق منطقه‌ای تهران برطبق ضوابط مصوب نسبت به تامین برق روستای فوق‌الذکر اقدام خواهد نمود .

شرکت برق منطقه‌ای تهران

دیپلمه های شهریور هم در امتحان اعزام شرکت می کنند

در پاسخ‌مطلب زیرعنوان «فرم اعزام دانشجو» مندرج در مورخ ۲۵ر۴ر۲۵۳۶،به‌آگاهی میرساند :

۱- در تاریخ انتشار اطلاعیه سازمان سنجش آموزش کشور در باره ثبت نام داوطلبان ادامه تحصیل در خارج از کشور نتایج امتحانات نهائی ششم متوسطه خرداد ماه سال جاری در شهرستانها اعلام نشده بود .

۲- بطوریکه در اطلاعیه نیزآمده‌است، دیپلمه های شهریور ماه سال ۲۵۳۶ شاهنشاهی نیز میتوانند‌درامتحان‌زبان انگلیسی اعزام دانشجودر ۱۴ مرداد ماه ۲۵۳۶ شرکت کنند. لذا توجه خواهند فرمود که هیچگونه مغایرتی در مفاداطلاعیه و برگ درخواست شرکت در آمتحان مذکور مشاهده نمی - شود .

سازمان‌سنجش آموزش کشور

کار واکسیناسیون بچه ها ادامه دارد

در پاسخ مطلبی که در مورخ ۲۱ر۴ر۳۶ آن نشریه‌زیر عنوان «ثبت‌نام بچه‌ها وشناسنامه بهداشتی» درج گردیده‌است باطلاع‌میرساند : کار واکسیناسیون‌وتنظیم شناسنامه‌بهداشتی دانش آموزان باهمکاری وزارت بهداری و بهزیستی درمراکز درمانی ودر کلیه مراکز بهداشت آموزشگاهها با دقت‌جریان دارد . بدیهی است، که شناسنامه های بهداشتی پس‌از ثبت نام و کنترل لازم از طریق مدرسه در دسترس‌والدین‌دانش آموزان قرار میگیرد تا راهنمای آنان در واکسیناسیون‌های بعدی باشد .

وزارت آموزش و پرورش

حرفهائی از آن سوی سیم

مشکلات خود را با «اطلاعات» درمیان بگذارید

تلفن: ۳۱۱۲۱۰ هر روز باستثنای (پنجشنبه‌ها) از ساعت ۵ر۳۰ تا ۸ بعداز ظهر

حرفهائی از آنسوی سیم

★ داود عزیزی :

بیش از ده شبانه روز است که رفتگران خیابان ونک تهران‌را تمیز نکرده‌اند و بهمین جهت‌قسمتهایی از این خیابان بوی تعفن گرفته و آسایش ساکنین راسلب‌کرده است، از مسئولان‌شهرداری منطقه درخواست میکنیم نسبت به نظافت خیابان‌ونک بیشتر توجه‌داشته باشند.

★ علینقی ابوالقاسمی :

طبق مقررات جدیدی که برای تاکسیهای تهران بمرحله اجرا درآمده مسافری که اول سوارمیشود تا ۱۵۰۰ متر فقط ده ریال میپردازد، ولی مسافر بعدی بدون طی هیچ مسافتی‌همین مبلغ را باید بعنوان ورودیه بپردازد . فرق مسافر اول بادوم درچیست ؟

★ محترم بصیری :

منزل ما درخیابان آریامهر واقع است و پارکینگ هم دارد. همسر و پسرم هردو اتومبیل دارند، ولی چون همسایگان بی‌توجه‌اتومبیلهای خود را مقابل در ورودی پارکینگ منزل ما متوقف میکنند ، همسر و پسرم‌ناچار اتومبیلهای خود رادرخیابان میگذارند واین امر سبب میشود که لوازم اتومبیلهای آنها را بدزدند ؟ بگوئید اینکاررا نکنند .

★ محمد صادق کاوه :

خیابان محمدرضاشاه در میدان کلانتری ، ابتدای خیابان رشیدی ، چهار ماه است از طرف شرکت گاز حفاری شده وهمانگونه‌بحال خود باقی مانده است . دراینمدت نه داخل کانالها را لوله‌گذاری کرده‌اند ونه اقدامی برای پوشش روی کانالها و ترمیم خرابیهابعمل آورده‌اند ، به شهرداری شکایت کرده‌ایم و شهرداری به شرکت گاز نامه نوشته و رونوشت آنرا نیز به اهالی محل ابلاغ‌کرده ولی هنوز اقدامی نشده است .

★ حسین مقدم:

ساکن نارمک میدان چهارم هستم . قطعه زمینی‌مجاور منزل مسکونی من ،بین‌کوچه سلطانی و کوچه شاهدوست قرار داردکه‌صاحبش‌شناخته نشده است همین قطعه‌زمین تبدیل به زباله‌دانی شده و رفتگران ، زباله هارا در آن جمع می‌کنند . وجود زباله در این منطقه باعث تولید پشه و مگس است‌ودرنتیجه موجب ناراحتی مردموازبین رفتن بهداشت .

جمعیت شیرو خورشید سرخ اصفهان

آگهی ثبت نام

داوطلبان تحصیل در رشته های مامائی و پرستاری
آموزشگاه عالی پرستاری مهرآئین وابسته به وزارت بهداری
وبهزیستی
مدرسه عالی پرستاری و مدرسه عالی مامائی وابسته به مجتمع
آموزشی جمعیت شیرو خورشید سرخ اصفهان

داوطلبان تحصیل در مدارس عالی پرستاری ومامائی مندرج در عنوان این آگهی درصورتی که دارای شرائط ذکرشده‌دراین‌آگهی وبا درنظر گرفتن شرائط مندرجه‌درصفحه‌های ۱۵۲ و ۱۵۳ و ۱۵۴ و ۱۵۵ و۱۵۶ راهنمای داوطلبان‌ورود به‌موسسات‌آموزش عالی می توانند باتکمیل برگ درخواست‌ثبت‌نام همراه با :

۱- فتوکپی آزمون همگانی سال جاری
۲- عکس ۴×۳ دو قطعه
۳- فتوکپی کارنامه یا ریز نمرات ششم متوسطه
۴- فتوکپی معافیت از خدمت (غیرپزشکی) برای فارغ‌التحصیلان قبل از خرداد ماه ۲۵۳۶- را شخصا با پست سفارشی طوری تسلیم کنند که تا پایان‌وقت‌اداری روز شنبه پنجم شهریور ماه جاری به نشانی اصفهان بلوار آئینه خانه اداره مرکزی جمعیت شیرو خورشید سرخ‌اصفهان تلفنهای ۴۲۰۸۴ و ۴۳۹۲۴ برسدبه مدارك واصله بعد از موعد مذکور ترتیب اثر داده نخواهد شد.
مصاحبه و معاینات پزشکی در اصفهان‌انجام‌خواهد گرفت و با پست سفارشی تاریخ انجام مصاحبه و معاینات پزشکی به اطلاع واجدین شرائط رسانیده خواهد شد (توجه شودآدرس‌صحیح‌ودقیق داده‌شود).
برگ درخواست ثبت‌نام را دقیقا برای تحصیل در یکی از مدارس زیر تکمیل نمائید:
۱- آموزشگاه عالی پرستاری مهرآئین وابسته به‌وزارت بهداری و بهزیستی
۲-مدرسه عالی مامائی وابسته به مجتمع آموزشی جمعیت شیرو خورشید سرخ‌اصفهان
۳- مدرسه عالی‌پرستاری وابسته به‌مجتمع‌آموزشی جمعیت شیر و خورشید سرخ اصفهان

درخواست ثبت نام برای تحصیل در رشته های مامائی و پرستاری مندرج در آگهی مورخ روزنامه

خواهشمند است نام مرا جزو داوطلبان مدرسه‌عالی ثبت نام فرمائید کلیه‌مدارك‌مندرج دراین‌آگهی‌راضمیمه این درخواست نموده‌واعلام میدارم که‌واجدکلیه‌شرائط هستم .

شماره آزمون همگانی نام خانوادگی نام امضاء
نشانی کامل : شماره منزل کوچه خیابان تلفن

یک نام بزرگ،
در ۸۵ کشور دنیا

Bata
Bata
Bata
Bata

باتا اینترنشنال با سابقه درخشان صد ساله و بیش از ۹۰/۰۰۰ کارمندوکارگر متخصص ، بزرگترین سازنده کفش در دنیاست باتا اینترنشنال اخیرامهارت ،تجربه و تکنولوژی‌برترخود را در ایران نیز عرضه کرده است.

اولین محصول باتا در ایران "راختی تامینو "نام دارد. تامینو آغاز فصل تازه‌ای است در صنعت تولید کفش در ایران.

تامینو

Bata
Bata

ایران به مقام سوم بازیها رسید

طلای فوتبال نصیب رومانی و طلای واترپلو از آن مجارستان شد

قهرمانان وطن ما با ۸ مدال طلا ، ۴ نقره و ۲ برنز بمقام سوم این دوره از بازیهای المپیک ناشنوایان دست یافتند .

فینال فوتبال

آخرین رشته‌ای که دیدار فینال آن انجام شد، فوتبال بود که تیم ملی فوتبال ناشنوایان کشور میزبان رومانی باشکست ۰-۲ رقیب همیشگی و بزرگ خود بلغارستان، صاحب مدال طلای فوتبال گردید.

مدال برنز فوتبال نیز نصیب روسها شد. تیم فوتبال ناشنوایان شوروی در مسابقه‌ای داغ و پر هیجان بانتیجه ۳-۴ تیم فوتبال آلمان شرقی را مغلوب ساخت .

در پایان مسابقه‌های واترپلو، جمهوری دوم ، بخارست انجام شد، ۳۵ هزار تماشاگر حاضر بودند و جالب اینکه بدلیل هیجان فوق‌العاده این بازی، یاران هردو تیم درراه کسب پیروزی دست به هرکاری میزدند وداور مسابقه بدفعات مجبور شد بازیکنان دوتیم را که باهم گلاویز شده بودند ، ازیکدیگر جداسازد!

۲ گل دریك نیمه

پشتیبانی تماشاگران رومانی عامل بزرگی درراه پیروزی تیم میزبان بود بطوریکه باهر حمله مهاجمان تیم رومانی، ورزشگاه از فرط هیجان و فریاد تماشاگر بخود می لرزید . هر۲گل مسابقه درهمان نیمه اول زده شد وجالب اینکه زننده هر۲ گل ،آلکساندر مهاجم تیم ملی ناشنویان رومانی بود که دردقایق ۲۹ و ۳۴دروازه بلغارستان را بازکرد . بلغارهادر وقت‌دوم‌دست بحملات‌تلافی‌جویانه بسیار زدند ودقیقه ۸۵ نیز صاحب ۲ ضربه پنالتی شدند ! که هردو پنالتی بهدر رفت !

درپایان مسابقه ، بازیکنان هردو تیم صمیمانه دستهای‌یکدیگر را فشردند ودر مراسم پرشکوه اختتام بازیها شرکت کردند .

دو احساس متضاد

دراین مراسم جرالدجوردن رئیس آمریکائی کمیته جهانی ورزشهای ناشنوایان طی نطقی که بزبان خاص افراد ناشنوا ایراد کرد اظهارداشت که درلحظه پایان بازیها ، دواحساس متضاد غم و شادی وجود دارد.

احساس غم و تاسف بدلیل ترک شهر زیبای بخارست و احساس شادی‌بخاطر اینکه‌پاره‌ای از ما به پیروزی رسیده و بالاتر از این دوستی و محبتی که در بخارست بود . وی گفت:بازیهای این دوره درجمع بازیهای موفقیت باری بود . نه فقط بدلیل‌رکوردی که از نظر تعداد شرکت کننده- ۱۵۱۴ نفری - دراین دوره‌وجود داشت ، بلکه بخاطر رکوردهای جهانی جدیدی که درجریان‌بازیها به ثبت رسید .

تهران، میزبان بعدی

درپایان مراسم اختتام در حالیکه بکدسته‌موزیک،ورزشکاران را بامارش مخصوص همراهی میکرد، تمامی شرکت‌کنندگان با نظم وترتیبی خاص ورزشگاه‌زیبای «جمهوری دوم» راکه در منطقه‌ای کوهستانی از پایتخت ۱٫۷میلیونی رومانی قرار دارد، ترک گفتند .

رده‌بندی نهائی کشورها از نظر مدال

کشور	طلا	نقره	برنز
۱- ایالات متحده	۳۸	۳۵	۳۲
۲- شوروی	۲۷	۱۵	۲۳
۳- ایران	۸	۴	۲
۴- ایتالیا	۶	۳	۶
۵- ژاپن	۵	۳	-
۶- آلمان غربی	۴	۷	۶
۷- یوگوسلاوی	۴	۴	۱
۸- رومانی	۴	-	۴
۹- کانادا	۲	۶	۷
۱۰- سوئد	۲	۳	۱
۱۱- بلغارستان	۱	۷	۵
۱۲- مجارستان	۱	۳	۲
۱۳- بلژیک	۱	۳	۱
۱۴- دانمارک	۱	۲	۱
۱۵- آلمان شرقی	۱	۱	۳
۱۶- نروژ	۱	۱	-
۱۷- استرالیا	۱	-	-
۱۸- لهستان	-	۴	۶
۱۹- فرانسه	-	۴	۱
۲۰- فنلاند	-	۱	۱
۲۱- ایرلند	-	۱	-

پایان بازیهای المپیك ناشنوایان

خداحافظ بخارست، به‌امید دیدار در تهران

بازیهای المپیک‌ناشنوایان‌پس‌از ۱۰ روز شور وهیجان ناشی از رقابتهای یکهزارو پانصد ورزشکار دختر و پسر از ۳۲ کشور جهان، روزپیش دربخارست پایان گرفت. دراین دوره از بازیها درحالیکه ۳۵ رکورد جهانی جدید مربوط به قهرمانان ناشنوا بدست آمد، گروه ۱۸۰ نفری‌ورزشکاران‌ایالات متحده که بیشترین تعداد مدالهای خود را درمسابقه های شنا کسب کرد بامجموع ۳۸ مدال طلا ، ۳۵ مدال نقره و۳۰ برنز فاتح این بازیها شد. ورزشکاران شوروی با ۲۶ مدال طلا ، ۱۵ نقره و ۲۲ برنز مقام دوم راکسب کردند و مدال طلا نصیب تیم واترپلوی مجارستان گردید . مجارها در آخرین پیکار ، ایتالیا راشکست دادند و مدالهای نقره و برنز این رشته به ایتالیا وآلمان غربی رسید.

برای دیدار فینال فوتبال بین بلغارستان ورومانی که درورزشگاه اینمدت بین تمامی شرکت‌کنندگان دربازیها بوجود آمده است .

درپایان ، نطق رئیس کمیته جهانی ورزشهای ناشنوایان بهردو زبان انگلیسی و فرانسوی ترجمه شد .

آخرین فردی که در مراسم اختتام بازیها صحبت کرد،شهردار درحالیکه درفکر تمامی آنها، نام تهران درسال ۱۹۸۱ موج میزد . چه دوره آینده بازیهای المپیک ناشنوایان در تهران برگزارخواهد شد.

ایران،نخستین باری است که حاضر به برگزاری بازیهای‌المپیک ناشنوایان میگردد.

برنامه مسابقه‌های فوتبال حذفی باشگاهها

امروز و فردا بازی های برگشت نخستین دورفوتبال حذفی جام فدراسیون‌فوتبال انجام خواهد گرفت . برنامه دیدارهای برگشت از این قرار می‌باشد :

● پنجشنبه ۶ مرداد : هما - سپاهان (۱-۰) ۵ بعد از ظهر - امجدیه، دارائی- تراکتورسازی (۰-۱) ۷ بعد از ظهر - امجدیه ، ذوب آهن - بانک ملی (۲-۰) ۳۰ر۵ بعد از ظهر- اصفهان

● جمعه ۷ مرداد:ملوان - پرسپولیس (۱-۲) ۳۰ر۵ بعد از ظهر - بندر پهلوی

برنامه هفته نهم فوتبال دسته دوم جام تخت جمشید

● جمعه۷ مرداد:آرارات - تهران جوان (۶ بعد از ظهر - ورزشگاه آرارات)، ابومسلم - پهلوی (۵ بعداز ظهر - مشهد) ، آتش‌نشانی - سپید رود(۵ بعد ازظهر- کرمانشاه) ، رستاخیز - ایرانجوان (۶ بعد از ظهر- خرمشهر) ، خانه جوانان - صنایع الکترونیک (۵ بعد از ظهر - شاهی)

در دور نهم ، اسپاسکی از پورتیش برد

بوریس اسپاسکی قهرمان پیشین شطرنج جهان،نهمین پیکار خود با لایوشرپورتیش استاد شطرنج مجارستان را در مرحله نیمه نهایی مسابقه های شطرنج قهرمانی جهان با پیروزی پشت سر گذارد. با این برد ، اسپاسکی یک امتیاز عقب ماندگی خود از این حریف را جبران کرد و تعداد امتیازات دو حریف برابر ۴٫۵ شد. در جمع ۹ مسابقه انجام شده ، هریک از ۲ شطرنجباز ۲بار پیروز شده‌اند و ۵ مسابقه دیگر مساوی تمام شده است .

در پیکار دیروز ، اسپاسکی با مهره سفید بازی می کرد و پس از یک شروع درخشان اسپانیائی در حرکت چهلم حریف را مجبور به قبول شکست نمود .

مسابقه های شطرنج جام پروفسورهشترودی

واچه گاسپار پس از ۲۶ حرکت مومنی را تسلیم کرد

هما با ۹ امتیاز صدرنشین است

در سومین دور مسابقه های شطرنج جام پروفسور هشترودی که‌با تلاش کانون شطرنج دانشگاه‌تهران برای ۱۴ تیم باشگاهی پایتخت در گروه دختران ترتیب یافته ، گروه پسران و ۵ تیم در تیم شطرنج باشگاه هما با پیروزی ۵ر۰ - ۳ر۵ بربانک سپه ، به پیشتازی خود در این مسابقه‌ها ادامه داد .

تیم هما مهره‌های بزرگی چون استاد خسرو هرندی و بازیگر ملی‌پوش مهدی ماموری را در خدمت دارد.

یکی ازحساس‌ترین‌مسابقه های دور سوم ، بین دوتیم آرارات و دانشگاه ب انجام گرفت که دو تیم به نتیجه مساوی ۲-۲ دست یافتند . دیدار این دو تیم ، واجه گاسپار و هادی مومنی دو چهره جوان و شناخته‌شده شطرنج پایتخت را که‌هردو قهرمان جوانان‌ایران‌بوده‌اند رو در روی یکدیگر قرار داد .

گاسپار که با دفاع سیسیلی بازی را پیش برد پس از ۲۶حرکت‌و درحالیکه حریف در تنگی وقت قرار گرفته بود، به پیروزی‌رسید. از جمله دیگر نتایج قابل توجه دور سوم ، پیروزی ۵ر۰ - ۳ر۵ تیم نیرومندمقابل تیم دانشگاه الف بود که منجر به صعود تیم نیرومند تا رده دوم جدول رده‌بندی گردید .

نتایج دور سوم

هما ۳ر۵ - بانک سپه۵ر۰

قصر یخ ۲ - فروهر ۲

نیرومند ۳ر۵ - تهران الف ۵ر۰

تهران ب ۲ - آرارات ۲

اقبال ۲ر۵ - جوانان۱ر۵

پاس ۲ - تهرانجوان ۲

پارس ۲ - افسر ۲

رده‌بندی : ۱- هما ۹ امتیاز ۲- پاس ، نیرومند ، تهرانجوان ، آرارات ۷ر۵ امتیاز ۶- بانک سپه ۷امتیاز ۷- تهران ب ۶ر۵ امتیاز۸- افسر ۶ امتیاز ۹ - پارس ۶ امتیاز ۱۰- تهران الف ، اقبال ۵ امتیاز ۱۲- قصر یخ ۵ امتیاز ۱۳- جوانان ۳ر۵ امتیاز ۱۴- قصر یخ ، فروهر ۳ امتیاز .

۵ تیم درگروه دختران

در گروه دختران ۵ تیم بانک سپه ، تاج ، پاس ، قصریخ ، و دانشگاه‌محضور دارند که از این میان تاج با در خدمت داشتن شکوه سروش‌آذر قهرمان بانوان کشور شانس بیشتری برای قهرمانی دارد،دانشگاه : هما پاکتچی و آنوش‌باغداساریان رادر خدمت دارد و قصریخ از هوه شهسوار ، فریده رازبان و پروین آسمانی استفاده می‌کند . پاس‌ترکیبی جوان دارد و نفرات‌قهرمان مدارس راهنمائی رابه‌خدمت گرفته ، نفرات تیم بانک‌سپه بیشتر از همه جلب توجه‌می کنند ، چرا که نفرات بانک سپه همه از یک خانواده هستند . مژگان ، مژده ، روشنک ، کیهانک و روشن طبری که در بدو خواهر و دختر عمو هستند . دراولین دور مسابقات دختران ،تاج با نتیجه ۳ بر صفر بربانک سپه غلبه کرد ، هما ۲ بر یک قصر یخ را شکست داد، ضمن اینکه فریده رازبان از قصر یخ با یکبازی‌دیدنی هما پاکتچی چهره شرشناس شطرنج بانوان را شکست داد تیم پاس در اولین دور استراحت داشت .

نتایج دور دوم مسابقه های دختران که دیروزانجام شد از این قرار است :

تاج ۲ - پاس ۱

بانک سپه ۱ - دانشگاه تهران ۲

قصر یخ - استراحت

رده‌بندی : ۱- تاج ۵ امتیاز ۲ - دانشگاه تهران۴ امتیاز ۳- بانک سپه ، پاس، قصریخ ۱ امتیاز .

اولف آندرسون ، پیشتاز مسابقه‌های بین‌المللی سویس

در پایان دور هفتم مسابقه‌های بین‌المللی شطرنج «بی‌ین» در سویس ، اولف آندرسون استادبزرگ سوئدی پیشاهنگ مسابقه‌ها شد . اولف آندرسون در پیکار هفتم خود با مهره سیاه و پس از ۴۴ حرکت باویرتنسون از سویس به نتیجه مساوی رسید . نتایج دیگر مسابقه های این‌مرحله از این قرار است :

رامون هرناندز از کوبا در حرکتسی و یکم‌جورج کستلر از آلمان غربی را شکست داد . لوبوکاو الک از ایالات متحده با میلان ووکیک از یوگوسلاوی پس از ۱۳ حرکت مساوی کرد . جانوش فلش از مجارستان در حرکت ۱۷ با اسکار پانو از آرژانتین مساوی کرد ، شیمون کاگان از اسرائیل در حرکت چهل و چهارم‌چارلز پارتوس از رومانی را شکست داد . آندرسون از سویس در حرکت سی‌ام بر کارل روباتش از اتریش‌پیروز شد . هوگ از سویس بعد از ۲۰ حرکت با آنتونی میلز از بریتانیا مساوی کرد. آندرس هوس از سویس با یوجین توره از فیلیپین پس از ۴۴ حرکت به نتیجه مساوی دست یافت . رده‌بندی در پایان دور هفتم از این قرار است :

۱- آندرسون از سوئد ۵ر۵ امتیاز ۲- آنتونی‌میلز از انگلیس ۴٫۵ امتیاز ۳- ووکیک از یوگوسلاوی ، هرناندز از کوبا ، ویرتنسون از سویس‌و توره ازفیلیپین ۴ امتیاز ۷- کاو الک از امریکا ، پانو از آرژانتین ، پارتوس از رومانی ، کاگان از اسرائیل ، هوگ‌ازسویس ۳٫۵ امتیاز ۱۲- روباتش از اتریش ۳ امتیاز ۱۳- لومبارد از سویس ، فلش از مجارستان ۲٫۵ امتیاز ۱۵ - کاستلر از آلمان غربی ، هوس از سویس ۲ امتیاز .

دیدار تدارکاتی تیم ملی فوتبال باتیم ملی‌امید شوروی

روسها برای انتقام آمده‌اند!

فوتبال

مربی تیم میهمان ، تیم ملی ایران را به شوروی دعوت کرد!

ساعت هفت‌بعدازظهرفرداشب تیم ملی فوتبال ایران درراه‌تدارک جهت دیدار روز ۲۳ مرداد با تیم ملی فوتبال استرالیا درملبورن ، نخستین دیدار تدارکاتی‌خود رادر ورزشگاه امجدیه ومقابل تیم‌ملی امیدشوروی انجام خواهد داد.

سوای اهمیتی که این دیدار تدارکاتی برای تیم ملی‌فوتبال‌دارد، مسابقه فرداشب ملی‌پوشان برابر تیم امید شوروی در حقیقت یک بازی بزرگداشت برای صدری میر عمادی نویسنده قدیمی مطبوعات ورزشی است و به این خاطرفردا امجدیه پیراشکوه و خاطره‌ای فراموش نشدنی پیر دیر مطبوعات ورزشی را صمیمانه درآغوش می گیرد تا خدمات اورا درآئین ورزشی ، سپاس و عزتگذارد.

روسها در اندیشه انتقام

دیروز بعدازظهر هردوحریف دیدار فردا ، درامجدیه تمرین داشتند . نخست تیم ملی امید شوروی که باردیگروالنتین‌نیکلایف مربی سپیدمو وقدیمی فوتبال این کشور به تمرین پرداخت و با وجودیکه تمرین دیروز امید های شوروی مدت زیادی بطول نیانجامید، اما دریک نگاه ساده می‌توان گفت روسها با تیمی از هرنظر تدارک شده‌بتهران‌آمده‌اند تاجبران‌گر شکست‌سال پیش خود مقابل تیم ملی ایران باشند. سال قبل تیم ملی امید شوروی دردیدار با تیم ملی ایران باگل دقیقه ۸۸ غفور جهانی ۰-۱ مغلوب شد.

والنتین نیکلایف مربی تیم ملی شوروی پس از تمرین‌دیروزنفرات خود یادآور شد که تیم حاضر در تهران که نفرات امید و آینده‌ساز تیم ملی شوروی میباشند، همان تیم قهرمان ملتهای اروپا درگروه امیدها است و برای تقویت این‌تیم ۳ بازیکن تیم ملی جوانان‌شوروی که ماه قبل در تونس‌به‌مقام‌قهرمانی اولین دوره جام جهانی جوانان رسید، بخدمت گرفته شده‌اند .

این ۳ بازیکن آندری بالی کاپیتن تیم جوانان شوروی که پرامیدترین چهره آتیه فوتبال شوروی است،نوویکوف دروازه‌بان وبالتاچا مدافع میانی تیم قهرمان جوانان جهان میباشند . ازدیگر مهره‌های سرشناس تیم امید شوروی از راواز شنگلیا ستاره بزرگ و آشنای تیم امید شوروی می‌توان نام برد .

مربی تیم ملی امید شوروی همچنین یادآور شد که‌بازی‌فردای مردان او باتیم ایران ، ارزش تدارکاتی فوق‌العاده‌ای برای تیم ملی ایران دارد. وی افزود که مایل است تیم ملی فوتبال ایران درراه تدارک‌بهتربرای مسابقه‌های مقدماتی جام جهانی میتواند یک دیدار دوستانه باتیم ملی فوتبال شوروی نیز داشته باشد وبطور ضمنی وبرای انجام این مسابقه‌از تیم ملی ایران برای سفر به شوروی دعوت کرد.

نیکلایف آرایش تیم امید شوروی را برای دیدار بافردا اعلام نداشت ، لیکن تاکید کردکه ترکیب اصلی تیم او از جمع این نفرات خواهد بود:

موویکف - خیزنوتیشویلی ، کوریدزه ، کوندراتف ، آدژم ، آندری‌بالی ، وان‌یوشکیم ،بالتاچا ، روزنتیک ، شنگلیا ، مالکو،کولیاتکو چانوف.

تیم ملی امید شوروی برای جبران شکست سال پیش خود در تهران امسال با ۳ بازیکن تقویتی از تیم ملی جوانان این کشور به تهران آمده است.تصویر گروهی ازبازیکنان روسی را در تمرین دیروز بعدازظهر این تیم در ورزشگاه امجدیه نشان می‌دهد .

تمرین دیروز تیم ملی فوتبال دوغایب‌داشت

۲ غایب در تیم ملی

درتمرین دیروز بعداز ظهر نامزدان تیم ملی در امجدیه ، از جمع ۲۲ بازیکن دعوت شده به اردو ناصرحجازی‌وایرج‌دانائی‌فرد غایب بودند . حجازی که تازه از افغانستان بازگشته تا شنبه از مربی تیم ملی مرخصی گرفته و دانائی‌فرد مصدوم بزرگ دیدار تاج - ملوان‌هنوزنیازمنداستراحت است .

بدین خاطر مهاجرانی‌مردانش را در قالب دو تیم ۱۰ نفره‌آبی و قرمز در ۲ وقت ۳۰ دقیقه‌ای آزمود . درتیم‌آبی منصورشیدی- حبیب خیبری ، علی شجاعی، آندرانیک اسکندریان ، مهدی دینورزاده - حسن نظری،ابراهیم قاسمپور ، حسین فرکی- پرویز مظلومی و غلامحسین مظلومی‌و درتیم قرمز بهرام مودت - محمد دادکان ، حسین کازرانی ، نصرالله عبداللهی ، مسلم‌خانی - محمدصادقی ، علی پروین- حسن روشن ، غفور جهانی ورضا عادلخانی بازی میکردند .

نکته جالب توجه حضورپرویز قلیچ‌خانی کاپیتن پیشین تیم ملی در جمع تماشاگران معدودتمرین ملی‌پوشان بود.

پیروزی ۲-۳ قرمز

در ۳۰ دقیقه‌این بازی‌تمرینی، نتیجه ۱-۱ برابر بود. پرویز

بقیه درصفحه ۲۰

بیست وسومین دوره مسابقه‌های قهرمانی آموزشگاههای کشور

دختران تهران فاتح طلای هندبال

خوزستان ، اصفهان و تهران بر سر تصاحب مقام قهرمانی بیشتر بچشم میخورد.

بسکتبال

تیم دختران‌مازندران که‌براحتی می توانست مقام سومی این‌دوره از بازیها را کسب کند بطور ناگهانی برای مسابقه با تیم خوزستان حاضر نشد و طبق‌رای کمیته فنی ۰-۲ بازنده گردید.

از سوی دیگر تیم دختران کرمان در عین ناباوری و حتی نا امیدی‌توانستنددختران‌خوزستان را شکست دهند در حالی که‌نیمه اول راباز‌نده بودند ولی روی درخشش لاله منشی‌زاده ، عاطفه ادهمی و شهناز دژکام ۳مهره کارساز خودو رهبری پرارزش کریمی مربی سرشناس تیم ، بازی باخته رابانتیجه ۲۳-۱۷ از خوزستان بردندو شانس سومی را برای خود هموارساختند .کرمانی ها که از این پیروزی سرمست بودند در بازی دیگر تیم دختران آذربایجان غربی را ۳۳-۹شکست دادند .زاهدان ۳۰-۲۴ از سد هرمزگان گذشت و اصفهانی ها با مغلوب کردن تیم قدرتمند خراسان یك‌گام‌دیگر برای‌کسب مقام قهرمانی به جلو برداشتند .

تیم اصفهان موفق شد بانتیجه ۴۸-۲۳ از سد خراسان بگذرد آذربایجان شرقی بانتیجه۳۱-۱۱ همدان را مغلوب کردو تهران که پیشاپیش خود را قهرمان می داند در برابر کردستان کار مشکلی نداشت جز آنکه براحتی ۵۶-۴ به پیروزی رسید . در آخرین بازی دیروز کردستان در یك بازی‌عالی‌تیم‌دختران‌آذربایجان غربی را ۲۴- ۱۴ برد.

تیم بسکتبال پسران اصفهان که تا پس از دیدار با تهران

تهران ، فاتح بسکتبال دختران

بعد از هندبال دختران ، تهران در بسکتبال دختران هم به مقام قهرمانی رسید . در دیدار سرنوشت مسابقه های این رشته که درحضور ۱۵۰۰ تن تماشاگر در تالار ۲۵ شهریور اصفهان انجام شد ، تیم بسکتبال دختران تهران بعد از برتری۲۰-۲۹ در نیمه اول‌در پایان۴۳-۵۵ بر تیم دختران اصفهان پیروز شد . با این پیروزی دختران تهران‌به مقام‌قهرمانی مسابقه‌های بسکتبال دست یافتند .

نفرات تیم تهران عبارت بودند از : شهره‌اسکندری، مختار رونقی ، ماریت محمودی ، آنژیک آقاجانی، آزیتا شفازند ، نسرین‌باقری، آناهید کیان ، شهربانو اکبری ، ژاسمن آیردتیان ، کارینه آوانسیان . مربی : مهین کورمچیان .

هندبال

تیم هندبال دختران تهران با شکست ۵-۸ دختران خوزستان بر سکوی قهرمانی ایستاد.

در تیم هندبال دختران هما قابوچی ، شهره قبادیان ، کلهر ، روشنك حاج‌حسن ، شیداقبادیان سوری ابراهیمی ، تینا بابویی ، پیمانه نهاری ، آزاده تیرنا ،لیلی هادی‌پور ،ونسرین اسدی ،بازی کردند.

نفرات تیم دختران خوزستان که دوم شدند عبارتند از :فریبا مرزبان ،ربابه شهریان، رقیه‌زاده خاطر ، پروانه نعمت - هلن ، کارمن ،ژارمن یوفا«هرسه‌خواهرند واز بهترین بازیکنان» فرزانه حیدری ، نجابتی همودی ،پروین هواشم . مربی: ایرج ثباتی .

در هندبال پسران تیم‌خراسان همچنان سر بلند پیش می‌تازد . خراسانی ها که‌از یك هماهنگی خوب برخوردارند ، توانستند تیم همدان رابانتیجه شگفتی ساز ۳۵-۱۱ مغلوب کنند. تنها رقیب جدی و تهدید کننده خراسان‌تیم آذربایجان شرقی‌است .آذربایجان شرقی برابر مازندران ۱۸-۶ به پیروزی رسید.

تیم هندبال دختران تهران قهرمان کشور . دختران پایتخت نشین در آخرین دیدار بانتیجه ۸-۵ تیم خوزستان را مغلوب کردند.

کشتی

مسابقه های کشتی فرنگی در ورزشگاه فرح وبا شرکت ۱۵۰ ورزشکار آغاز شد . دیروز این نتایج بدست آمد.

۴۸ کیلو :احمد زاده‌ازفارس، غلامرضا شون دشت از تهران ، کاظم تاج‌الدین ازتبریز ،مرتضی فرامرزی از مرکزی، جوادغلامپور از گیلان ،ناصر اسماعیلی از لرستان ،احمدضیاتاجی ازخراسان بر حریفان خود پیروز شدند.

۵۲ کیلو :غلام رنگ‌زر از سیستان ،غلامعباس پلنگ کش‌از تهران ، عبدالرضا نیك‌پی از خوزستان ، غلامرضا خارجی از فارس ،صلاح یاعلی ازکردستان، خلیل درویش زاده از آذربایجان غربی قاسم‌نامداری‌ازکرمانشاهان، علی‌قاسمی از مازندران وابراهیم دلیل حیدری از گیلان به‌پیروزی رسیدند.

۵۷ کیلو : صادق لطفی ازایلام، مظفر آزدرای‌ازخراسان،زین‌العابدین عرب از فارس ، حسین شاکری از خوزستان ، احمد شاپوری از اصفهان ،علی‌رضا مستولیان از کرمانشاهان ، حسین‌پور مصداقی از مازندران ، محمدرحیم آبادی‌از کرمان، سید موسی طباطبایی از مرکزی و مرتضی مومنی‌از تهران بر حریفان خود پیروز شدند.

شنا

مسابقه های شنا و واترپلودر استخر سرپوشیده رضا پهلوی همچنان جریان دارد.

در شنای دختران تاکنون خوزستانی ها با ۳۰ امتیاز صدر نشینند . درحالی که تهرانی ها با۱۷ امتیاز تعقیب کننده‌خوزستانند ولی تهدید کننده نیستند .فارس نیز ۷امتیاز دارد.

واترپلو :تیم واترپلوی‌خوزستان ۱۲-۱ کرمانشاهان را شکست‌داد ولی اصفهان در مقابل یزد ۷-۲ به پیروزی رسید .مازندران و کرمان دیدارشان ۷-۷ مساوی شد بازی تهران و فارس ۹-۳ بسود تهران تمام‌شد.

خوزستان در شنای پسران همچنان می‌تازند و در حال حاضر علاوه بر شکستن رکورد ،فاصله زیادی با دیگر رقبای خود پیدا کرده‌اندومیتوان گفت در مسابقه های شنا فقط خوزستانی ها هستند که می‌درخشند .ضمن این که اصفهانی‌ها تلاش‌میکنندچندرشته باقی‌مانده را جبران کنندوامتیازی بدست آورند.

دیروز در مسابقه شنای ۴۰۰ متر آزادحبیب فاضری‌ازخوزستان بازمان ۲ر۵۶ر۴دقیقه بمقام‌قهرمانی رسیدبو ۲ ثانیه رکورد آموزشگاه های کشور را شکست .

مسابقه‌های واليبال‌قهرمانان مناطق چهارگانه کشورجهت راه‌یابی به جام پاسارگاد از دیروز در استادیوم ورزشی کوروش بزرگ رضائیه آغاز گرفت .

در این مبارزات ۴ تیم‌فاتح مسابقه‌های انتخابی‌در۴منطقه کشور شرکت دارند.دریایان مسابقه‌های زیر گروه‌رضائیه دو تیم برتر جواز ورود به مسابقه‌های جام پاسارگاد را بدست خواهند آورد .

در اولین روز دو تیم ساندیس رضائیه و سنندج باهم روبرو شدند ، این‌بازی را حدود ۹۰۰ تن تماشا کردند .

مسابقه های والیبال زیر گروه جام پاسارگاد

ساندیس ومخابرات فاتحین نخستین روز

تیم ساندیس رضائیه که از بازیکنان‌جوان‌وبااستعداد تشکیل شده است با نمایشی جالب توانست سنندج را مغلوب نماید . نتایج گیمهای این بازی بدین صورت بود:

(اول : ۸-۱۵ ، دوم : ۴-۱۵ ، سوم : ۸-۱۵) .

در بازی دوم‌تیم مخابرات مازندران با پاس کرمان دیدار داشت که این دیدار را جمشید قدیری قضاوت می‌نمود و تیم مخابرات مازندران فاتح میدان شد . نتایج گیمها : (اول: ۹-۱۵، دوم : ۱۱-۱۵ ، سوم : ۱۳-۱۵)

گفت وگو بادکتر قاسم معتمدی وزیرعلوم وآموزش عالی

قسمت اول

ازلحاظ سنجش

معدل امتحانات کتبی ششم متوسطه برای ورود به دانشگاهها کافی است

فیروز مجللی

حدود دویست هزار نفر منتظر اعلام اسامی پذیرفته شدگان دانشگاهها وموسسات آموزشی عالی هستند و حدود بیست وپنج هزار نفر منتظر امتحان اعزام دانشجو بخارج که تا دوهفته دیگر تکلیف هردو دسته روشن میشود. بهمین سبب گفت و گویی باوزیر علوم وآموزش عالی داشتیم ودرباره برنامه آینده این وزارتخانه دوساعتی باوی به صحبت نشستیم.

ساعت سه بعدازظهر در گرمترین ساعت روز دکتر قاسم معتمدی کت خود را ازتن خارج کرده و به مختصر نسیمی که از پنجره می‌وزیددل خوش کرده بود تابه کارهای جاری وزارتخانه برسد. باحضور من قصد پوشیدن کتش را کرد، ولی من اجازه خواستم تا کت خود ازتن خارج کنم. دوساعتی نشستیم و سخن گفتیم. آنچه که درزیر می‌آید ماحصل دو ساعت بحث و گفتگو با وزیری است که چشم امید برای توسعه دانشگاهها و مدارس عالی کشور، چشم امیدهزاران جوان تحصیلکرده، چشم امید خانواده‌ها برای آتیه دانشگاهها، چشم امید پژوهشگران برای برنامه‌های تحقیقاتی و خلاصه چشم امید بیشتر مردم باو و وزارتخانه‌اش دوخته شده‌است برای آموزش دانشجویان داخل وخارج کشور.

دکتر معتمدی چندهمکاربسیار صمیمی دردورکن مهم دستگاهش دارد که یکی از آنها کارهای مربوط به دانشجویان راانجام میدهد و دیگری سنجش و نظارت را بعهده دارد اولین سئوالم را از وزیرچنین آغاز کردم:

ـ میدانید که چند صدهزار خانواده درانتظار تعیین تکلیف جوانانشان برای ورود بدانشگاهها هستند و با اینکه دستگاه شما معتقد است که دیگر کنکوری درکار نیست و آزمایش همگانی وگزینش متمرکز جایگزین آن شده است، بازهم بچه‌ها وخانواده‌ها از کنکور میپرسند و از اینکه سال آینده چگونه دانشجوانتخاب میشود؟ یک ماه و نیم قبل دربابلسراعلام شد که دیگر آزمایش همگانی هم نخواهید داشت، بدینترتیب انتخاب دانشجو در سال آینده چگونه خواهد بود.

دکتر معتمدی درپاسخ این سئوال چنین گفت:

● کنکور یعنی غلبه یک شخص برشخص دیگر، یعنی پیشی گرفتن، بهر صورت. وقتی ازبین جمعی چند نفررا انتخاب کنند، مجبورند کنکور بگذارند.

وقتی دونفر کشتی میگیرند آنکه زورش بیشتر است، غلبه میکند. وقتی میخواهند معلومات دانش‌آموز یا دانشجوئی را بسنجند، امتحان میگذارند و آنکه نمره‌اش بهتر میشود، بالاتر قرار میگیرد. معدل هم یک نوع کنکور است که بین دانش‌آموزان درکلاسهای درس هست و درقسمت نهائی هم عینا همینطور است که میدانید. پس اگر مابگوئیم کنکور، عبارت از اینست که نحوه برتری رانشان بدهیم سنجش یک آزمایشی است که انسان میزان دانستنی ها و کارآئی و علاقه‌اش را بیک رشته نشان بدهد.

درسیستم فعلی پس ازهفت، هشت سال تجربه، باین نتیجه رسیده‌اند که آن کنکور قدیم که میگفتیم هرکس دیپلم کلاس ششم متوسطه دارد بیاید توی جلسه بنشیند و از همه آنها امتحان میکنیم و هرکه بهتر بودمیگیریم ونشان داده شد این امتحانی که انجام میشود رابطه مستقیم دارد بامعدل کتبی ششم نهائی دانش‌آموزان، وقتی که چنین رابطه‌ای پیدا شد و شاهنشاه آریامهر نیز درکنفرانس ارزیابی انقلاب آموزشی چند سال قبل دستوردادند و گزارشی که بازرسی شاهنشاهی آموزش عالی نیز داد واین رابطه را در دانشگاهها تائید نمود این دروازه فکری یک بار دیگر گشوده شد. الان بدانشگاههای دنیا هم که نگاه کنیم میگویند: معدلت را بیاور ببینیم چند است ومیگویند ترا قبول میکنیم و تراقبول نمیکنیم. دردانشکده‌های پزشکی دانشگاههای آمریکا باید تمام نمرات الف باشد اگر «ب» باشد قبول نخواهند کرد. حتی در دانشگاههای دنیا معدل های ایران را که کمتر از ۱۴ باشد اصولا نمی‌پذیرند. درصورتیکه ما درایران کسانی داریم که با معدل ۱۲ هم وارد دانشگاهها شده‌اند. ولی درخارج میگویند تو دردوازده سال تحصیل در مدرسه نتوانسته‌ای خودت را نشان بدهی، حالا چگونه میخواهی وارد دانشگاه بشوی؟ پس رابطه اصلی، قدرت یادگیری شخص و آزمون سال آخر دبیرستان قسمت کتبی بازگو کننده نسبتی متعارفی است برای انتخاب اصل.

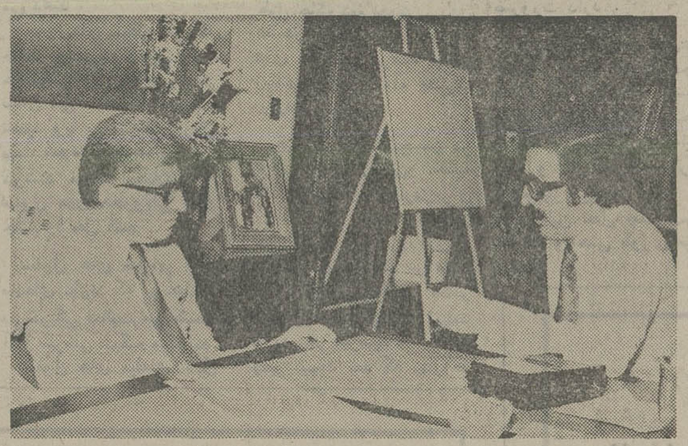

دکتر قاسم معتمدی وزیرعلوم و آموزش عالی درگفت وگویی اطلاعات، سیاست کلی وزارت علوم و آموزش عالی درآینده راتشریح میکند.

آنکه بیشتر میداند

حالا ممکن است بگویند انتخاب اصل یعنی چه؟ یعنی، آنکه بیشتر میداند. مکن است بپرسید در مدرسه خوب درس نخوانده ولی بعدا رفته ودرس خوانده و یادگرفته. صحیح است. یک کسی هست که در دبیرستان خودش راخوب نشان نداده و دردانشگاه میتواند خودش رانشان بدهد، قبول دارم یک کسی هم هست که برای امتحان بهتر خوانده ونمره خوب آورده، در صورتیکه استعداد آنچنانی ندارد. این راهم قبول دارم. ولی هر سیستمی که انتخاب بکنیم بالاخره محاسن ومعایب تواما دارد بایدسیستمی عمل شودکه محاسنش برمعایبش بچربد. آنچه ما انتخاب میکنیم انتخاب اکثریت است. سیستمی باید عمل شود که نوددرصد را شامل شود وده درصدهمیشه خارج از دایره میماند. در تمام دنیا همچنین است. صددرصد عملی نیست. بهترین روش اینست که یک گروهی بنشینند. رئیس دانشکده مربوطه هم حضور داشته باشد، گفتگو کنند و بگویند تو پذیرفته شدی تو پذیرفته نشدی. این بهترین روش است. اما چند نفر آدم داریم که بنشینند بی‌نظر این چندده‌هزار داوطلب را بسنجند نفرهفتم را می‌گویند خوبست. نفر اول را میگویند خوب، نفر سیصدم را چگونه میشودبا نفر اول و هفتم مقایسه کرد؟ نفر اول را که میگوئیم خوبست درانتها می بینیم، نفر بهتر هم پیدا شده ولی دیگر ظرفیت کامل شده، پس شما نمیتوانید در آن سیستم، خوبی داشته باشید اما یک راه دارید بگوئید این روش را انتخاب می‌کنیم برای ۳۰ نفر ۶۰ نفر را معرفی میکنیم، شما ۳۰ نفر راانتخاب کنید. اگر نفر اول و هفتم و سی‌ام را نگرفتند و آنهاهم دراینجا معرفی شده‌اند کجا باید بروند؟ شما، یعنی مطبوعات ما نفوذی که روی مردم دارید، چندسال قبل مرتب نوشتید که چرا جوانان بدنبال ورود به دانشگاه ها و موسسات آموزش عالی باید مرتبا در قابستان از این شهر به ان شهر بروند و حالا دیگر لزومی ندارد از این شهربه آن شهر بروند، و این سیستم روی نوشته های شما بوجود آمد شما نارضایتی را بچه‌حدمی‌بینید؟ پورسانت نارضایتی آنقدر نیست که گفته میشود.

ـ آیا سال آینده گزینش متمرکز خواهیدداشت ومثل مرحله دوم امسال دانشجو انتخاب میکنید؟ بطور کلی سال آینده چکار خواهید کرد؟

● سال آینده ما قصدداریم آزمایشی همگانی نداشته باشیم، امتحان نهائی کتبی ششم متوسطه را که آموزش و پرورش برگزار میکند، معدل آن برای ما معیار سنجش و گزینش خواهد بود که ما نیز با وزارت آموزش و پرورش همکاری خواهیم کردونظرات وزارت علوم را به انان خواهیم گفت تا امتحانات را بسطح بالاتری ببریم و بی نیاز از امتحان دیگر باشیم، البته از نظر دانشگاه ها سطح امتحانات متوسطه خوبست و من شخصا اعتقاد هم دارم. یکی دیگر اینکه اگرامتحان دیگری لازم باشد، یک امتحان در اخرین جلسه امتحانات کتبی از دانش ـ آموزان بشود و دیگر این جمعیت رامجددابرای امتحان جمع نکنیم و آنهائی که امسال در آزمایش همگانی شرکت کرده‌اند، کارنامه معتبر خواهند داشت.

شانس پذیرش

کسانی که امسال در قسمت پذیرش موفق نشده‌اند یعنی جمع نمرات آنها در حدی نبوده که در جزو پذیرفته شدگان قرارگیرند، با توجه به اینکه معدل دبیرستانی یا کتبی ششم متوسطه انها ثابت است و دیگر تغییر نمیکند شرکت مجدد آنهادر امتحان شانس دیگری نیست؟ بدین معنی که با امتحان مجدد، نمره آزمایش همگانی خود رابالا ببرند و واردسیستم آموزش عالی شوند.

● تجربه دراین سه سال نشان داده که امتحانات آزمون، شانس پذیرش را زیاد نکرده است. یعنی اگر صد نفر میخواهند قبول بشوند و با آزمون اگر همه صد نفر قبول شوند آنوقت اگر آزمون برداشته شود ۹۵ نفرقبول میشوند. پس فقط در صد نفر پنج نفر بالا و پائین میشوندو آزمون بیشتر از این شانس ورود را عوض نمیکند، بهمین دلیل پس از تحقیقاتی که شده تصمیم به قطع آزمایش همگانی گرفته‌ایم.

پاسپورت ورود به دانشگاه

ـ آیا تصمیم بر این هست که در کنار امتحانات نهائی ششم متوسطه ازمونی هم ازطرف سازمان سنجش انجام شود؟

● من عقیده دارم که نمرات امتحانات کتبی نهائی کافی است و امتحانی است مثل امتحان ما و هیچ فرقی نمیکند و مثل اینست که یک کار را دومرتبه انجام بدهیم. اصولا دانش آموزان هم خودشان چند بار امتحان نهائی میدهند و چنانچه امتحانشان خراب بشود، مخصوصا خود را تجدید میکنند و بقیه امتحانات را برای شهریور میگذارند تا نمرات بهتری بگیرند و یا دیپلمشان را عوض می ـ کنند و میروند در یک رشته دیگر دیپلم میگیرند. که معدلشان بالا برود وکوشش خود را برای بالا بردن نمرات کتبی میکنند، حالا اگر نتوانند زورشان نمی‌رسد دیگر چاره‌ای نیست و آزمون ما به آنها نبایدکمکی بکند. باید بدانید که دیپلم کلاس دوازده پاسپورت ورود به دانشگاه نیست. دیپلم کلاس دوازده عبارت از اینست که شما متوسط حد معلوماتی راکه آموزش ابتدائی و متوسطه ما لازم دارد تا یک نفر در این جامعه بداند، احراز کرده‌اید ورود بدانشگاه معدلی حدود سیزده و چهارده به بالا میخواهد، این موضوع با دانش آموزان هم بحث کرده‌ام. بعضی از آنها میگویند اگر بستگی بمعدل داشته باشد ما میرویم شب امتحان زیاد میخوانیم، حفظ میکنیم و با محفوظات نمره بالا می‌اوریم. ولی چیزی در چنته نخواهیم داشت، بعقیده من اینها همه حرف است، البته که باید زیاد خواند و در زیاد خواندن معلومات هم پیدا میشود. ولی اگر قرار باشدسیستمی متمرکز انجام گیرد، این بهترین است. بنده ووزارت علوم اعتقاد کافی داریم که ارزش امتحانی بچه ها در کلاس دوازدهم و آنچه در طول متوسطه امتحان می‌دهند کافی است.

دومین بخش از این گفت‌و گو رادر شماره آینده مطالعه فرمائید.

هرکس که وارد دبستان یا دبیرستان می شود حتما نباید تا لیسانس ادامه تحصیل دهد

●

باید دردوره متوسطه دانش‌آموزان را به مسیرهای مختلف راهنمایی کرد

تامینو

اولین محصول باتا در ایران

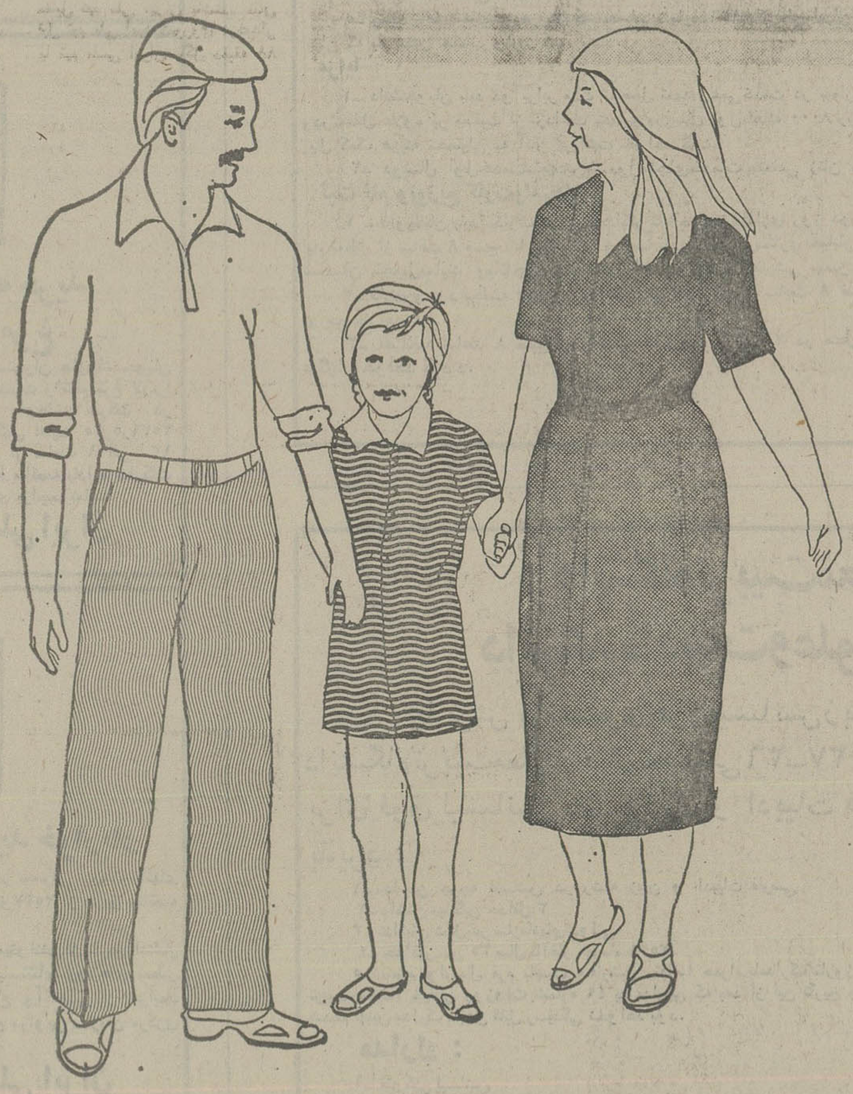

راحتی تامینو، با بهره‌گیری ازتجربه و تکنولوژی برتر باتا اینترنشنال و باهمکاری دهها متخصص، طراح و تکنیسین در ایران ساخته شده است راحتی تامینو ازمایکرولان ساخته شده که بسیار نرم راحت و با دوام است. راحتی تامینودرمدلهای زیبا و رنگهای شاد برای تمام افراد خانواده.

تامینو درفروشگاههای کفش بلا

باتا باتا Bata Bata

پای شمارا براحتی وزیبائی دعوت میکنیم

ماشین رختشوئی وخشک کن تمام اتوماتیک

آدمیرال

نمونه‌ای ازتکنیک پیشرفته امریکا

ماشین رختشوئی اتوماتیک "سوپردیوتی ۱۸"

با ماشین لباسشوئی تمام اتوماتیک آدمیرال، کاملتر و تمیزتر و خیلی راحت‌تر از همیشه بشوئید. آدمیرال باتکنیکی ساخته شده که علاوه براینکه پارچه‌های ضخیم و چرک را خیلی خوب تمیزمیکند ظریفترین پارچه‌ها را نیز با نرمی می‌شوید.

ماشین خشک کن اتوماتیک همتای کامل ماشین لباسشوئی اتوماتیک سوپردیوتی ۱۸ و با همان طرح و سبک ساخته‌شده و امتیاز آن راحتی کار سهولت کنترل آنست.

Admiral
Rockwell International

۲۲۰ ولت ۵۰ سیکل

نماینده انحصاری درایران: اتوتهران شرکت سهامی خاص ۳۵۳ خیابان قدیم شمیران تلفن ۲۰-۷۵۷۳۱۱

نمایندگان آدمیرال درتهران

فروشگاه نادری ـ بلوار الیزابت ـ ساختمان سامان تلفن ۲۸ ـ ۶۵۴۷۲۶

فروشگاه مصطفی ـ خیابان شاه چهارراه یوسف‌آباد بازار حافظ تلفن ۶۴۲۳۲۹ ـ ۶۴۲۳۲۵

فروشگاه ایران پارس ـ خیابان فرح شمالی پلاک ۹۱/۱ تلفن ۸۴۹۲۵۹ ـ ۸۴۸۵۵۷

فروشگاه کلمبیا ـ میدان کندی تلفن ۹۲۸۸۳۰

اسرار طول عمر، شادابی و تندرستی

اثر جدید: دکتر گیلوردهاوزر ترجمه مهدی نراقی

«٦٤»

چشمهای درخشان شما نیاز به غذا دارند

... هر ویتامین، هرنمک معدنی ، هر اسید آمینه و بالاخره آنچه‌که دستگاه‌بدن ما به‌ان‌احتیاج دارد هرکدام در تندرستی چشمان نقشی بازی میکنند . یک بینائی کامل بستگی به ذخیره‌مرتب و متعادل ویتامین های«آ»، «ب‌ـ۲»،(ریبوفلاوین) و«ث» و «د» دارد که گردش خون آنرا برای چشمان شما می‌آورد .

آقای دکتر روسل ویلدر پزشک بنیاد معروف مایو روزی را پیش بینی می کند که زنان‌آبستن‌از رژیم‌غذائی کاملی پیروی‌کنند ودرنتیجه آن هیچکس‌به‌عینک احتیاج پیدا نمی کند.

او هم چنین معتقد است که اگر از هم اکنون مـا معلومات و دانش‌های خود را درباره تغذیه به مرحله اجرا در آوریم خواهیـم توانست ازگسترش دوربینی جلوگیری کنیم و بهمان درجه نزدیک بینی راتقویت کنیم .

دوربینی و ضعف نزدیک بینی عارضه‌ای است که در پنجاه سالگی به بعد پیدا می شود .

پس شما از هم امروز تصمیم بگیریدبه چشمان‌خود برای باقی عمر دراز خویش غذا بدهید .

ویتامین «آ» باکاوتن در کبد تولید میشود ، کاروتن ماده‌ای زرد رنگ است کـه شما آنرا در هویج ،زردآلو و غذاهای دیگر زرد رنگ‌و در تمام سبزیهای سبز مثـل جعفری ، اسفناج ، برگ خردل ، شاهی و شاهی‌ابی (بولاغ اوتی) پیدا می کنید و یک جیره کامل از این‌غذا ها برای چشمان شما عناصر لازم را فراهم میاورد .

ویتامین « آ» هم چنین در جگر ، تخم مرغ، دره ، پنیر یافت میشود.

شیر و جگر، ریبوفلاوین آب مرکبات ، ویتامین «ث» شیر و روغن کبد مـاهــی مـورد و آفتاب ویتامین « د » را برای شما فراهم خواهند کرد .

آیا می دانیدچرا ویتامین «آ» اینقدر برای چشمان‌شما لازمند ؟

بداستان آن گوش فـرا دهید :

ویتامین «آ» و چشم ها

در پشت‌چشمان شماپرده نازک و شفافی تمام‌کره‌چشم را پوشانیده‌است درست‌مثل پرده نازکی که بعد ازپوست سفت تخم مرغ داخل انرا فرا گرفته است پرده درونی چشم (شبکیه) فیلم عکس ـ برداری چشم است و از ۱۳۷ میلیون سلول هـــای حساس عکاسی ترکیب یافته این سلول‌ها از همان‌چیزی ساخته شده‌اندکه سلول‌های مغز واعصاب‌ساخته‌شده‌اند ولی اینهادرمقابل نورورو شنائی ناثر پذیرند و عکس‌العمل نشان می دهند .

این سول ها از دونوع تشکیل شده‌اند ووظائف مختلفی را انجام می دهند یکی از آنهابشکل مخروطی هستند که در مقابل نـور شدید ودیدرنگ هاحساسیت دارند ، سلول های دیگر به شکل میله‌ای هستندوبرای دید در نور ضعیف کارمی کنند .

سلول های‌مخروطی و میله‌ای شکل چشم به کمک یک ماده شیمیائی حساس مخصوص عکس‌العمل نشان می دهند .

سلول‌های مخروطی‌شکل چشم مو ادمخصوصی دارند که عکس‌العمل خود راوقتی نشان می دهند که نورهای شدید ویا تشعشعات رنگی پیدا شود دانشمندان می‌کوشند مسئله اختلاف بین سلول های مخروطی شکل چشم را حل کنند .

سلول های میله‌ای شکل ماده‌ای دارند که بوسیله‌آن در تاریکی فعالیت می کنندو آنرا سرخی شبکیه میگویند.

سلول های میله‌ای شکل چشم این‌ماده را ازپروتئین مخصوص وویتامین «آ»می سازند وسی نوری شدید سرخی شبکیه را از کار می اندازد ماده سرخی شبکیه دیگر عادی نمی شود مگـر اینکه‌مقدار کافی ویتامین«آ» در دسترس داشته باشد .

کمبود ویتامین «آ» در چشمان شبکوری میاورد. برای کشف کمبود ویتامیـن «آ» در بینائی در تاریکی امتحان می کنند و اندازه کمبود را تعیین مینمایند.

خلبانان هواپیما هــــای شکاری و بمب افکن که در طول جنگ دوم جهانی شب ها در تاریکی به ماموریت های طولانی میرفتند مقدار زیادی ویتامین «آ» مصرف میکردند .

قبل از این تاریخ من در اولین کتاب زیبائی‌و تغذیه که عنوان آن(خوردن‌برای زیبا شدن) بود داستان هزاران نفر از مردم بلژیک را نقل کرده‌ام که در مدت جنگ اول جهانی دچار بیماری عجیب چشمان شدند و به نظر میرسید که درمان پذیر نیست بعد که بهارآمد و آنها شروع به خوردن سبزی های سبز ، کره،پنیر و شیرخامه‌دار کردند بطور معجزه‌آسائی شبکوری راازدست داده و دارای دیدی قوی‌شدند علت آن ساده‌بود آن سال زمستان‌سختی بود که سبزیها و میوه ها کمبود و آنچه هم مانده بود آلمان ها ضبط کرده و به جبهه جنگ برده بودند درنتیجه مردمی‌که‌دچار کمبودویتامین «آ» شده بودند مبتلا به‌شب کوری گردیده بود .

ویتامین «آ»همچنین برای حفظ حیات‌غشاء های‌مخاطی ضرورت دارد .

وقتی طبقه سلول‌های چشم مرطوب میشود دچار کمبود ویتامین شده است. در این حال طبقه ملتحمه خشگ و سختو اشگ‌اور شده و کار نمی‌کند وقرنیه چشم باز میشود .

در این حال چشم دچار عفونت و حتی کوری می‌گردد .

اما داستان ویتامین « آ» و چشمان ما به زمانهای دور دست میرسد چهار صد سال قبل از میلاد مسیح‌بقراط‌حکیم وپزشک دانای یونانی به بیماران خود توصیه میکرد که‌اگر نمی بینند جگر خام باید بخورند تا شفا یابند . در زمانیکه ما زندگی می کنیم میدانیم که جگر چشمه‌ای سرشار از ـ ویتامین «آ» دارد.

ویتامین «ب»

وقتی کمبود ویتامین‌«ب‌ـ۲» یا ریبوفلاوین در بـدن باشدچشمان شما قرمز می‌شود ، میخارد و سوزش پیدا میکند و به‌آسانی اشگ آن سرازیر میگردد و در مقابل نور حساسیت پیدا میکند این حالت وعارضه‌را «فوتوفوبی» میگویند.

این عوارض اغلب همراه سردرد در ناحیه پیشانـی است.

اگرمیخواهید شبکور نشوید یا چشمانتان آب مروارید نیاورد، به میزان کافی ازآب هویج ، زردآلو وسبزیجات استفاده کنید

جانوران آزمایشگاه‌راز ویتامین «ب ـ۲» (ریبوفلاوین) مدتی‌طولانی‌محروم کرده‌اند همه آنها مبتلا بـه بیماری آب مروارید چشم شده‌اند.

بنابر این بمحض اینکـه عوارض آب مروارید در چشمان شما پیدا شد تنها اکتفا به مصرف ریبوفلاوین (ویتامین «ب ـ۲») نکنید بلکه جیره تمام ویتامین‌های گروه «ب» خود را افزایش دهید.

این ویتامین ها را در غذا های طبیعی مثل :مخمر آبجو ، جوانه گندم ، جگر پیدا میکنید.

من دوست دارم بـرای شاگردان وهواداران مکتب خود داستان این ستاره معروف سینما را نقل کنم که از سالها پیش باینطرف از چشمان خود رنجور وکسل بود زیرا چشمانش قرمزی شدند و میکوبیدند و می ـ خاریدند. این ستاره معروف سینما نور شدید نور افکن های فیلمبرداری را مسئول و مقصر میدانست و چـون سالش ازچهل سالگی‌گذشت سنش را هم مسئول مـی‌دانست!..

ادامه دارد

آگهی مناقصه

سازمان ملی پرورش استعداد های درخشان یکدستگاه‌مرکز تلفن داخلی تمام‌اتوماتیک ٥٠خط داخلی حداقل پنج‌خط خارج‌را طبق‌شرایط مربوطه ازطریق مناقصه خریداری می نماید .

۱ـ داوطلبان شرکت در مناقصه‌بایدحداقل ٥درصد کل بهای کالا را بحساب ۱۱۲۹ سازمان نزد بانک ملی ایران شعبه ۲۱ آذر جنب دانشگاه‌واریز ورسید بانکی‌یا معادل‌آن ضمانت نامه‌بانکی (لااقل یکماه اعتبار داشته باشد) ضمیمه‌پیشنهاد خودنماید .

۲ـ ضمانت‌نامه بانکی برنده مناقصه تاتحویل قطعی تلفن مرکزی مسترد نخواهد شد .

۳ـ شرکت کنندگان در مناقصه باید تاساعت ده صبح روز ۱٦ر٥ر۳٦ پیشنهادات خود را درپاکت لاک و مهرشده بدفتر سازمان واقع در بلوار الیزابت روبروی کاخ وزارت کشاورزی ضمن اخذ رسید تحویل نمایند .

٤ـ پیشنهادات رسیده در ساعت ۱۲ روز ۱۹ر٥ر۳٦ با حضور کمیسیون مربوطه باز و قرائت خواهد شد .

٥ـ به پیشنهادات مشروط و مبهم و فاقد ضمانت‌نامه و پیشنهادی که بعد از موعد مقرر برسد ، ترتیب اثر داده نخواهد شد .

٦ـ سپرده نفرات دوم و سوم تا انعقاد قرارداد ، در سازمان باقی خواهد ماند چنانچه نفر اول از تاریخ ابلاغ کتبی سازمان ظرف‌مدت یك هفته از انعقاد قرارداد خودداری نماید ، سپرده او بنفع سازمان ضبط خواهد شد . در صورتی که نفر دوم و سوم نیز حاضر بانعقاد قرارداد نشوند سپرده آنان نیز بنفع سازمان ضبط خواهد شد .

۷ـ هزینه حمل و نصب دستگاه درسازمان مرکزی بعهده برنده مناقصه می باشد .

۸ـ برنده مناقصه‌باید حداکثر بمدت‌بیست روز پس از ابلاغ کتبی دایر به برنده شدن‌نسبت به تحویل دستگاه ونصب کامل آن بنحوی که‌قابل استفاده باشد ، اقدام نماید ، در غیر اینصورت نسبت به ضبط سپرده نامبرده بنفع سازمان‌اقدام خواهد شد .

۹ـ تلفن مورد معامله از تاریخ تحویل‌قطعی بمدت شش ماه گارانتی می‌باشد .

۱۰ـ کلیه هزینه های قانونی اعم از هزینه آگهی مناقصه در روزنامه ها و مالیات و عوارض بعهده برنده مناقصه بوده که در موقع پرداخت بهای کالااز مطالبات برنده مناقصه کسر خواهد شد .

۱۱ـ حضور پیشنهاد دهندگان در جلسه کمیسیون مناقصه آزاد است و سازمان در رد یا قبول یك یا کلیه پیشنهادات مختار است .

سازمان ملی پرورش استعدادهای درخشان

آ ـ ۲۲۳٦۳

دانشگاه فردوسی ۱۳۳۸

آگهی استخدام رسمی

دانشگاه فردوسی طبق مفاد قانون استخدام کشوری ۸ نفررا ازطریق امتحان و مسابقه بشرح زیر استخدام می کند :

ردیف عنوان طبقه شغل	محل جغرافیائی خدمت	تعداد مورد نیاز	شرایط احراز	گروه شغلی
۱ـ مسئول امور عمومی	مشهد	۱	دارا بودن دانشنامه لیسانس و ۲ سال سابقه خدمت اداری	۷
۲ـ کارشناس امور و مطالعات اجتماعی یک	«	۱	دارا بودن دانشنامه لیسانس در یکی از رشته‌های علوم اجتماعی بمفهوم‌عام مرجحا علوم اجتماعی بمفهوم خاص جامعه‌شناسی و روانشناسی	۷
۳ـ کارشناس امور آموزشی‌و پژوهشی	«	۱	دارا بودن دانشنامه دکتری در یکی از رشته‌های مربوط وآشنائی به‌زبان‌خارجی	۸
٤ـ مربی امور آموزشی یک	«	۲	دانشنامه لیسانس یا مدارک تحصیلی‌بالاتر در رشته مربوط (زیست‌شناسی)	۷
٥ـ کارشناس برنامه‌ریزی یک	«	۱	دارا بودن دانشنامه لیسانس‌یابالاتر (اقتصاد یا مدیریت) آشنائی کامل بیکی از زبانهای خارجی	۷
٦ـ مهندس راه وساختمان یک	«	۱	دارا بودن دانشنامه فوق لیسانس یا لیسانس راه و ساختمان	۷
۷ـ مهندس تاسیسات یک	«	۱	دارا بودن دانشنامه فوق لیسانس یا لیسانس تاسیسات یا برق یا مکانیک	۷

داوطلبان واجد شرایط می‌توانند برگ درخواست ذیل این آگهی را تکمیل کنند و با دو قطعه عکس ٤×۳ خود ورسید بانکی مبنی برپرداخت مبلغ ٤٠٠ ریال دریکی از شعب بانک ملی ایران به حساب شماره ۹۸٠ خزانه نزد بانک مرکزی ایران به عنوان «حساب حق‌ثبت‌نام داوطلبان استخدام» وفتوکپی برگ خاتمه‌خدمت وظیفه یا برگ معافیت دائم حداکثر تا ۱٠ روز بعد ازانتشار این آگهی با پست سفارشی به نشانی : سازمان مرکزی دانشگاه فردوسی ـ واحد طرح وبرنامه ارسال‌دارند. به‌مدارکی که فاقد رسید بانکی باشد ویابعد ازاین مهلت بپست تحویل داده شود ترتیب اثر داده نخواهد شد . (وجوه‌پرداختی بهیچوجه مسترد نمی‌شود).

پروانه ورود به جلسه امتحان در تاریخ ۱٥ر٥ر۳٦ درمحل دانشگاه‌فردوسی بین‌داوطلبان توزیع خواهدشد امتحان در تاریخ ۱٦ر٥ر۳٦ در محل (بعدا مشخص خواهد شد) برگزار می شود.

برك درخواست شغل ازدانشگاه فردوسی

نام خانوادگی   نام   نام پدر   شماره شناسنامه

محل صدور   تاریخ تولد   مدرک تحصیلی

وضع خدمت وظیفه   داوطلب شغل (فقط یک شغل)

نشانی کامل : شهر   خیابان   کوچه   شماره منزل

تلفن :   امضاء داوطلب

دانشگاه ملی ایران

پذیرش دانشجو برای دوره لیسانس پرستاری

مدرسه‌عالی پرستاری وابسته به دانشکده پزشکی دانشگاه ملی ایران برای سال تحصیلی ۳۷ ـ۲٥۳٦ عده‌ای‌دانشجوی‌دختر از بین شرکت کردگان در آزمون همگانی باشرائط زیر ازطریق امتحان ورودی ومصاحبه میپذیرد :

شرائط داوطلبان

۱ـ دارا بودن دیپلم طبیعی، ریاضی یا کودکیاری
۲ـ حداقل سن ۱۸ وحداکثر ۲٦ سال.
۳ـ روشن بودن وضع داوطلب از لحاظ خدمات‌اجتماعی زنان (دیپلمه‌های‌سال‌جاری نیازی‌بارائه‌برگ‌معافی ندارند واز معافیت تحصیلی استفاده خواهند کرد).
٤ـ گواهی سلامت‌جسمی وروحی‌بتائید مراجع‌بهداشتی‌دانشگاه ملی ایران .
٥ـ عدم سوء پیشینه.

مدارك لازم جهت ثبت نام

۱ـ فتوکپی دیپلم متوسطه ،گواهی قبولی.
۲ـ فتوکپی کارنامه آزمون همگانی (تیرماه ۲٥۳٦).
۳ـ دو برگ فتوکپی شناسنامه.
٤ـ شش قطعه عکس ٤ × ٦
٥ـ رسید بانکی بمبلغ ٥٠٠ ریال که بحساب شماره۱۳٦٤بانک ملی ایران شعبه دانشگاه ملی یا یکی از شعب بانک ملی ایران که به همین حساب واریز شده باشد.

مزایا

۱ـ دانشجویان باید دو برابر مدت تحصیل تعهد رسمی‌خدمت در بیمارستانهای وابسته بدانشگاه ملی ایران بسپارند ودر مقابل علاوه بر معافیت از پرداخت شهریه در سال اول‌ماهانه ۸٠٠٠ ریال، سال دوم ۱٠٠٠٠ ریال‌وسال سوم ۱۲٠٠٠ ریال کمک هزینه تحصیلی به آنان پرداخت خواهد گردید
۲ـ دوسال اول‌خدمت‌متعهدین‌مشمول،بجای‌خدمات‌اجتماعی زنان محسوب میشود.

ثبت نام وتوزیع کارت‌وامتحان

۱ ـ داوطلبان باید مدارک فوق راحداکثر تا آخر وقت‌اداری روز دوشنبه ۳۱ مرداد ماه ۲٥۳٦ همه روزه غیر از ایام تعطیل از ساعت ۸ صبح تا۱ بعدازظهر شخصا بمدرسه‌عالی‌پرستاری خیابان پهلوی‌ـ بین سینما امپایر و آتلانتیک‌ـ کوچه سمنان تحویل‌نمایند ویاتاچهارشنبه۲٦مرداد ماه‌باپست‌سفارشی بهمین آدرس ارسال دارند.
۲ـ کارت ورود بجلسه امتحان روز پنجشنبه ۳شهریور‌از ساعت ۸ صبح تا۲ بعدازظهر در مدرسه عالی پرستاری توزیع خواهد شد.
۳ـ مصاحبه ساعت ۸ صبح روز شنبه ٥ شهریورماه۲٥۳٦ در محل مدرسه عالی پرستاری دانشگاه ملی ایران برگزار خواهد گردید.

دانشگاه ملی ایران

دانشگاه تربیت‌معلم
دانشکده‌ادبیات‌وعلوم‌انسانی

پذیرش دانشجوی فوق‌لیسانس‌زبان وادبیات فارسی

دانشگاه تربیت‌معلم درسال‌تحصیلی ۳٦ـ۳۷ تعداد(۱٠) ده‌نفردانشجو برای فوق لیسانس رشته زبان و ادبیات فارسی باشرایط زیر می پذیرد :

۱ـ داشتن درجه لیسانس در رشته زبان و ادبیات فارسی
۲ـ داشتن میانگین حداقل ۳
۳ـ نداشتن شغل در سازمانهای دولتی
٤ـ حداکثر سن ۳٥ سال تاآغاز مهرماه ۲٥۳٦
٥ـ تنظیم وارسال فرم باپست سفارشی تقاضا همراه بامدارک تاروزسه‌شنبه ۱ر٦ر۳٦ به خدمات اموزشی‌دانشگاه تربیت معلم‌ـ خیابان روزولت شماره ٤۹ به مدارکی که بعد از این تاریخ به پست داده شود ترتیب اثر داده نخواهد شدهم چنین مدارک ناقص قابل رسیدگی نخواهد بود.

مدارك :

۱ـ فتوکپی لیسانس
۲ـ فتوکپی شناسنامه
۳ـ تائید دانشگاه یا مدرسه عالی مبنی برداشتن‌میانگین ۳ـ چهار قطعه عکس ٤ × ۳ باذکر مشخصات‌درپشت آن‌ـ قبض رسید بانکی به مبلغ یکهزار ریال به حساب ۱۱۲٠٠ بانک بیمه ایران شعبه مرکزی (این مبلغ قابل برگشت نیست) برگ خاتمه خدمت یامعافیت معتبرـ برای فارغ‌التحصیلان خرداد ۳٤ مدرک فراغت از تحصیل به عنوان معافیت نظام کافی است.

مواد امتحان :

متون نثرو نظم‌ـ تاریخ ادبیات و سبک شناسی ـ فنون ادبی
زبان عربی (ترجمه متن به فارسی)
زبان خارجه (ترجمه متن به فارسی‌ـ انگلیسی یا فرانسه)
توزیع کارت پنجشنبه ۱٠ شهریور ۳٦ـ ۹تا۱۲ ـ امتحان کتبی چهارشنبه ۱٦ شهریور از ۹ـ۱۲ تاریخ مصاحبه درهمان روز اعلام خواهد شد.

تقاضای شرکت درآزمون ورودی

اینجانب: نام خانوادگی   نام   شماره شناسنامه

متولد (روز   ماه   سال   )دارنده درجه لیسانس

در رشته   که آدرس پستی من بشرح زیراست:

شهر   خیابان   پلاک   کوی   تلفن

داوطلب شرکت در آزمون ورودی دوره فوق لیسانس رشته زبان وادبیات فارسی دانشگاه تربیت معلم هستم و مدارک لازم را به شرح فوق ضمیمه کرده‌ام.   م‌الف ۱٠۲۱۹

محل امضای داوطلب

واگذار میشود

پارکینک مرکز تجارتی میدان ۲٤ اسفند اصفهان ،مجهز بتمام وسایل با ظرفیت ۸٠ اتومبیل واگذار میشود .

طالبین میتوانند بدفتر مرکز تجارتی واقع در میدان ۲٤ اسفند طبقه دوم یا با شماره تلفن ۳٥۲٦٦ تماس حاصل نمایند .

دانشگاه ملی ایران

آگهی مناقصه خرید گوشت ومرغ و همبرگر

دانشگاه ملی ایران جهت مصرف رستورانهای دانشجویان و واحدهای تابع خود در سال تحصیلی ۳٦ و۲٥۳۷ گوشت گوساله بدون چربی و گوشت مرغ تازه آمریکائی و همبرگر را از طریق مناقصه خریداری می‌نماید. داوطلبین شرکت در مناقصه می‌توانند ازتاریخ انتشار این آگهی لغایت ۱٥ر٥ر۳٦ همه روزه باستثنای روزهای تعطیل از ساعت ۸ الی ۱۳ برای کسب اطلاع و آگاهی از شرائط مناقصه باداره تدارکات دانشگاه واقع در اوین سازمان مرکزی مراجعه نمایند .

دانشگاه ملی ایران

دانشگاه ملی ایران

آگهی مناقصه خرید لبنیات وتخم مرغ

دانشگاه ملی ایران جهت مصرف رستوران های‌دانشجویان خود در سال تحصیلی ۳٦ و۲٥۳۷ لبنیات و تخم مرغ لازم‌را از طریق مناقصه خریداری مینماید. داوطلبین شرکت در مناقصه میتوانند از تاریخ انتشار آگهی لغایت ۱٥ر٥ر۲٥۳٦ همه روزه باستثنای روزهای تعطیل از ساعت ۸ الی ۱۳ برای کسب اطلاع و آگاهی از شرایط مناقصه باداره تدارکات دانشگاه واقع در اوین سازمان مرکزی مراجعه نمایند.

دانشگاه ملی ایران

دانشگاه ملی ایران

آگهی مناقصه خرید خواربار

دانشگاه ملی ایران خواربار مصرفی رستورانهای دانشجویان را در سال تحصیلی ۳٦و۲٥۳۷ از طریق مناقصه خریداری مینماید.

داوطلبین شرکت در مناقصه میتوانند از تاریخ انتشار آگهی لغایت ۱٥ر٥ر۳٦ همه روزه باستثنای روزهای تعطیل از ساعت ۸الی۱۳ برای کسب اطلاع وآگاهی از شرایط مناقصه باداره تدارکات دانشگاه واقع دراوین سازمان مرکزی مراجعه نمایند.

دانشگاه ملی ایران

دانشگاه ملی ایران

آگهی مناقصه خرید سبزیجات وتره بار

دانشگاه ملی ایران تره بار وسبزیجات مصرفی‌رستورانهای دانشجویان را در سال تحصیلی ۳٦و۲٥۳۷ از طریق مناقصه خریداری مینماید.

داوطلبین شرکت در مناقصه میتوانند از تاریخ انتشار آگهی لغایت ۱٥ر٥ر۳٦ همه روزه باستثنای روزهای تعطیل از ساعت ۸الی۱۳ برای کسب اطلاع وآگاهی از شرایط مناقصه باداره تدارکات دانشگاه واقع دراوین سازمان مرکزی مراجعه نمایند.

دانشگاه ملی ایران

نیازمندیهای اطلاعات

تلفنهای: ۳۲۸۲۵۷-۳۲۸۴۱۴

فروش دست دوم

میز ناهار خوری با ۸ صندلی مدل REGENCY تلفن ۶۳۹۴۳۹ و ۶۶۰۸۳۱

مقداری لباس زنانه و دخترانه و مردانه خارجی دست دوم بفروش میرسد از روز یکشنبه به مدت ۳ روز مراجعه فرمائید ـ آیزنهاور .جنب فروشگاه پارس کوچه امیر اسماعیل سامانی دست چپ درب اول پلاك ۸ طبقه سوم تلفن ۹۲۳۴۹۶

دو دست مبل وسرویس اتاق خواب و مقداری لباس ایرانی و خارجی به فروش می رسد تلفن ۳۶۰۴۷۳

مقداری لباس مدرن زنانه خارجی به قیمت مناسب بفروش می رسد سیمتری گیشا فروزانفر جنب قماش شیرین پلاك ۶۵ منزل آقای اسکندری تلفن ۶۳۳۲۶۹

فروش اثاثیه

مبل و میز نهار خوری استیل ایتالیایی عالی نو فروشی ونك خیابان جهان کودك شرق جردن پلاك ۱۲ تلفن ۶۸۲۱۷۰

حراج

اجناس انتیك لوازم منزل امریکائی وانواع صندلی های حصیری لهستانی شاهرضا دروازه دولت جنب عکاسی اورانوس تلفن ۳۰۲۶۳۹

مبلمان ـ میز ناهار خوری ۸ نفره سرویس اطاق خواب ۲ نفره بفروش میرسد تلفن ۶۲۵۴۰۰ ـ ٤تا۹ بعد ازظهر نادرشاه کوچه افشین پلاك ۱۶ آپارتمان ۸

تعداد معدودی مبلمان دفتری بسیارزیبا ساخت اسپانیا وارد شده برای کسب اطلاع به آدرس زیر مراجعه فرمائید شرکت صنایع چوب آلتامیرا خیابان نادر شاه شماره ۱۴۰ طبقه سوم تلفن ۸ـ۸۹۴۶۳۶ ضمنا سفارشات مبلمان منزل وسینما و سالنهای اجتماعات پذیرفته میشود.

یکسری دستگاه صوتی شامل آمپلی فایر ۲۰۰ وات با دستگاه ریتم پخش ریل آکائی پخش کاست سونی گرام پی دوباند بسیار بزرگ ۲۳۵۰۰ تومان فروشی تلفن ۶۵۳۸۹۳

بعلت پایان ماموریت خانواده آمریکائی لباس، وسائل خانگی، الکتریکی، فرش و مبلمان منزل خود را روز های پنجشنبه ششم و جمعه هفتم مرداد بمعرض فروش گذارده اند. چهل و پنج متری سید خندان خیابان در دشت خیابان ۶۴ (درمانگاه) پلاك ۱

اکازیون

مقداری لباس زنانه فرنگی و مقداری اثاثیه منزل بعلت مسافرت بفروش میرسد خیابان کورش کبیر روبروی بی سیم خیابان ارفع شماره ۱۶ تلفن ۸۴۶۵۵۴

وسایل منزل بعلت مسافرت بفروش میرسد یك سری مبل نو ـ تعدادی میز اضافی ـ تخت خواب چوبی قابل نصب روی هم (و طبقه) میز توالت ـ یخچال ۲۱ فوت پهلو به پهلو هایت پویند ـ تلویزیون سیاه و سفید بزرك و کوچك ـ استریو و میز باجای صفحه وسایل برای زیر استریو ووسایل دیگر در صورت تمایل فقط بین ساعات ۹ تا ۱۲ صبح پنجشنبه ۶ مرداد با تلفن: ۲۶۳۲۴۷ تماس حاصل نمائید

بعلت مسافرت

چند عدد بوفه و ویترین آنتیك فرانسه وچین، تعدادی تابلوی نقاشی کلاسیك اروپائی، گلدان سور ومرغی ، مجسمه مرمر وبرنز، پاراوان، ساعت ، میز وصندلی ناهارخوری و آباژور که همه در سطح آنتیك ممتاز میباشد و چند قطعه فرش نفیس و مبل وتختخواب فروشی تلفن ۲۳۸۷۵۰

لباس شب از مشهور ترین مزون های مد اروپا برای فروش تلفن ۲۸۶۲۷۴

بعلت ترك فامیل ایتالیائی مبلمان اطاق خواب بفروش میرسد تلفن ۶۸۳۸۰۶

فروش لباس خارجي نو وکهنه تلفن ۶۳۱۵۳۸

یکدست لباس کامل عروس و لباس شب وسایر پوشاك انگلیسی بفروش میرسد تلفن ۲۲۵۶۰۳

مقداری لباس خارجی نو تابستانی و غیره بفروش می رسد تلفن ۲۲۲۴۲۵

فروش دست اول

پوشاك زنانه

فقطبرای خانمهای سایز ٤٢ ببالا بهترین نوع لباس های زنانه در افتتاحیه بوتیك سلام چهارراه یوسف آباد جنب دربوزارت بهداری تااطلاع ثانوی با تلفن ۶۴۰۷۸۱ تماس حاصل فرمائید

انواع و اقسام لباس و پارچه زنانه

وروتختی دست باف خارجی ومقداری اثاثیه بفروش می رسد آدرس : پهلوی خیابان توانیر خیابان برزیل پشت فانفار خیابان نیلو انتهای کوچه دوازدهم شماره ۱٤ طبقه دوم ۶۸۳۸۵۹

صندلی مخصوص سینما داران ـ سالن های تئاتر سالن های عمومی نادر شاه نبش کوچه پنجم تلفن ۸۳۴۸۱۳

مقداری پارچه دست باف وپرکار شرقی مخصوص لباس شب آماده فروش میباشد باشماره ۲۳۸۲۰۶ تماس بگیرید .

جدید ترین لباس های خارجی رسید تلفن ۸۲۹۹۰۴

دالامی

مرکزفروش تلویزیونهای رنگی پارس گروندیگ

با تخفیف مخصوص تلفن: ۶۲۰۰۳۷

خانواده های محترم اگر از خریدمایحتاج روزانه وترافیك سنگین در تهران رنج میبریدبا شرایط ساده عضو مشترك ما شده تا احتیاجات روزمره شما را تلفنی تهیه و آنی در منزل بشما تحویل نمائیم شرکت دزیره تلفن ۲۸۴۳۴۰

خرید اثاثیه

گالری فرش

شاپانم ۶۶۱۰۶۹ و ۶۶۶۲۳۰ بهترین خریدار قالی و قالیچه کهنه و نو کاخ ۷۹

فرش ایران کاشان داعی حق

فرشهای نو و کهنه شما را معاوضه و خریداریم ۵۳۵۴۵۷ ۵۲۰۱۳۸

فرش ایران نوین

خریدار قالی و قالیچه و تعویض فرشهای نو باکهنه تلفن ۶۵۳۱۹۵

خریدار فرش نو و کهنه فرش جمالی ۷۵۵۱۱۸

خرید اجناس دست دوم ۷۶۵۱۶٤ و ۷۶۷۹۸٤ نوروزی

قابل توجه کارخانجات تولیدی و فروشگاه های معتبر مقدار زیادی یخچال نفتی خریداریم . ۹۳٤٤٤۱

کرایه

ماشین تحریر کرایه (۱۲ تا۲) ۸۲۰۸٤۳

مبل ودکوراسیون

قابل توجه صاحبان ویلاها و هتل ها

تعدادی صندلی و میز استیل از انگلیس وارد شد ۸۲٤٤۱۸ـ۸۲۳۷۲۷

تعمیر مبل

هرگونه سفارش و تعمیر مبل وتعمیر رنگهای چوبی از شرکت ها و بیمارستان ها پذیرفته می شود تلفن ۵۶۰۸۳۶ ساعت ۹ تا ۸ شب.

تعمیر مبل

کلیه مبلمان کهنه شما بامبلمان نو معاوضه میشود کلیه تعمیرات مبل پذیرفته میشود ۹۳۷۲۲۰

تعمیر و تعویض پارچه مبل ۸۵۶۸۳۳ (عموئی)

فروش اتومبیل

پیکان

پیکان دولوکس ۵۲ رینگ جوانان مقطوع ۲۸ هزار تومان از ساعت ۶ تا۱۰ شب تلفن ۳۶۶۶۸۲

پیکان دولوکس ۵۱ تمیز رنك بژ فروشی تلفن ۶۲۰۲۵۸

پیکان ۳۶ دولوکس فروشی تلفن ۹۶۹۸۱۰ آ-۲۳۲۲

پیکان ٤۸ شیری تمیز باموتور قوی فروشی ۹۶۹۸۱۰ آ-۲۳۲۱

پیکان استیشن آلبالوئی اسفند ۳۵ کیلو متر ۳۰۰۰ تلفن ۲۳۶۷۶۱

پیکان اتوماتیك ۵۵ رادیو پخش نوار ٤٤ هزار تومان ۲٤۶۳۳۳

پیکان ۳۶ صفر کیلومتر همه مدل ٤ ببعد ۹۲۰۵۲۱

پیکان دولوکس ۵۱ رینگ پهن ۳۱۰۰۰ـ ۲٤۸۸۸۶ ۱ـ۲ آ-۶۶۹۱

یکدستگاه اتومبیل پیکان مدل ۳۶ دولوکس صفر کیلو متر ویکدستگاه اتومبیل دولوکس مدل ۳۵ با بیمه کامل ویکدستگاه جوانان مدل ۳۶ بفروش می رسد تلفن ۶٤۳۵۷۵ آ-۲۲۹٤ ۱ـ۲

پیکان آخر ۵۵ کار کرد ۲۰۰۰ کیلو متر فوق العاده تمیز ٤ به بعد تلفن ۲۶۵۳۰۵ آ-۲۲۹۵ ۱ـ۲

پیکان ۵۵ دولوکس سفید قیمت ٤۳ هزار تومان ۳۱۳۲۱۸ آ-۲۲۶۳

پیکان دولوکس مدل ۵۳ رنك بنفش با رادیو شیشه رنگی با رینگ جوانان ۳۸ هزارتومان تلفن ۸٤٤۵۳۶ آ-۲۲۳۲۸ ۱ـ۳

پیکان شکلاتی تو دوزی سفید مدل ۵۶ و کارکرد ۱۵۰۰ کیلو متر فروشی ۲۷۲۵۷۱ آ-۲۲۳۹ ۱ـ۲

پیکان ۵۲ دولوکس ۳۳ هزار تومان تلفن ۹۲۷۸٤۸ آ-۲۲٤۱ ۱ـ۲

پیکان دولوکس اواخر ۵۳ شیشه رنگی سپر پهن بیمه بدنه ۳۶ تومان تلفن ۹۶٤٤۵۸

پیکان دو لوکس ٤۹ بفروش میرسد . تلفن ۷۸۰۶۸۵

پیکان دولوکس مدل ۵۵ با وضعیت عالی ، وسائل اضافی فروشی ۵ بعد از ظهر به بعد تلفن ۲۷۹۱۶۳ آ-۱۰۹۰ ۱ـ۲

پیکان استیشن ساخت انگلستان سفارشی مدل ۷۳ تلفن ۸۲۳۶۶۷ آ-۱۱۶۸ ۱ـ۲

اکازیون

پیکان جوانان بهمن ۵۵ زرد قناری فروشی ۳۱۵۶۹۹

پیکان دولوکس مدل ۵٤ تمیز بفروش میرسد تلفن ۸۲٤۰۵۰ آ-۱۱۲۷ ۱ـ۲

پیکان ٤۸ شیری تمیز موتورنو ۲۵۰۰۰ هزار تومان ۹۶۹۸۱۰ آ-۲۳٤۷ ۱ـ۲

پیکان ٤۷ بسیار تمیز نظام آباد سه راه عظیمپورکفاشی فرامرزی آ-۲۳٤۶ ۱ـ۲

به علت مسافرت یکدستگاه پیکان دولوکس ۵۵ کارکرد ۱٤ هزار کیلومتر سپرپهن تودوزی اختصاصی ـ فابریکی کاملاتمیز و سالم بفروش میرساند با تلفنهای ۳۰۱۳۸۵ و ۲۲۵۹۶۳ تماس بگیرید.

پیکان آخر ۵۳ در موقعیت بسیار عالی به فروش میرسد ۳٤ هزار تومان ۲۳۰۲۵۰

ژیان

ژیان بدنه ۵۳ موتور ۵۵ فروشی تلفن ۸٤۸۲۰۹ آ-۱۰۵۹ ۱ـ۲

مهاری ۵۵ کاهوئی با کروکی ۱۷ هزار تومان ۹۶۱۵۷۲ آ-۲۵۸۹

ژیان ۳۶ نمره نشده ۲۵ هزار تومان تلفن ۳۵۵۸۶۸ آ-۲۵۸۸

ژیان فایبرگلاس ۳ ۵قیمت ۱۳۵۰۰ تومان ۹۷٤۰۳۶ ـ ۵تا۹ آ-۲۳۳٤

ژیان آخر ۵۳ فروشی تلفن ۲۶۱۷۵۸۲

ژیان صفر کیلو متر موجود است دفتر حمید تلفن ۶٤۳۵۷۵ آ-۲۲۶٤ ۱ـ۲

ژیان ۵۳ بسیار تمیز سبز کاهوئی باصندلی جوانان و پخش صوت (۳تا۹) تلفن ۷۵۶۲۲۱ آ-۲۲٤٤ ۱ـ۲

هیلمن

هیلمن قرمز مدل ۷۵ بارادیو پخش استریو سویچ مخفی بوق شیپوری بسیار تمیز ۹۳۰۹۷۸

اونجر مدل ۵٤ رنك آلبالوئی با رادیو در شرایط خوب با کارکرد بسیار کم بفروش می رسد تلفن ۸۹۵۹۱۲ و ۶۲۹۰۵۰

شورولت

شورولت وگا

مدل ۷۲ متالیك باکولر و پخش صوت بفروش میرسد تلفن ۹۲٤۶۱۲ آ-۱۰۸۳ ۱ـ۳

شورولت مونت کارلو ۷٤ رنگ مشکی و سفید بقیمت ۱۰۵ هزار تومان فروشی تلفن ۷۵۲۲۱۰ آ-۱۱۹۶ ۱ـ۲

شورولت ۲۸۰۰ فروشی تلفن ۸۹٤۹۷۷

شورولت رویال مدل ۵٤ نقره ای اتوماتیك تلفن ۷۸۳۹۰٤ آ-۲۲٤۰ ۱ـ۲

شورولت ۲۵۰۰ مدل ۵٤ متالیك وسایل تلفن ۶۶۶۱۶۹

شورولت ایران ۲۵۰۰ مدل ۵۵ کارکرد ۲۸۰۰۰ فرمان هیدرولیك رادیو پخش . ۲۲۱۳۶۱ و ۲۲٤۶۹۹

شورلت نوا ۷۷ـ٤ درب رنگ آبی متالیك دنده گیربکس فرمان هیدرولیك نمره نشده دانشجوئی تلفن ۲۹۲۶۲۱

شورولت کامارو ۷۷

صفر کیلومتر گمرك شده رنگ متالیك جگری با قیمت مناسب و ارزان فروشی ۶٤۰۵۸۸ آ-۲۵۷۱

شورلت ایران ۲۵۰۰ مدل ۵۵ سبز کاهوئی در موقعیت خوب فروشی ۲۷۱۷۸۲

ب.ام.و

ب.ام . و ۷۷ رنك شرابی متالیك با رادیو پخش بعلت مسافرت بدون واسطه بفروش می رسد، لطفا از ساعت ۶ تا ۹ شب با تلفن ۶۳۳۵۵۱ تماس بگیرید .

بامو سفید یخچالی مدل ۷۱ با رادیو پخش شیشه تمام رنگی قیمت ٤۵ تومان به فروش میرسد ۹۶۳۵۹۳

بامو ۲۰۰۰ مدل ۶۸ در موقعیت عالی فروشی ۳۱۸۷۶۶ آ-۲۳۵۱

بامو ۳۲۰ مدل ۷۷ دانشجوئی انگوری صفر کیلومتر فوری به فروش میرسد تلفن ۳۰۳۰۶۰

بامو ۳۲۰ مدل ۷۷ رنگ انگوری دانشجویی رینگ اسپرت از ساعت ۱۹ ببعد ۷۶۱٤۱۵ آ-۲۲٤۲

بامو ۵۱۸ اطاق ۵۲۰ مدل ۷۷ رنگ قرمز بارادیو پخش تلفن ۸٤۰۸۹۷ و ۶۷۶۸٤۰ آ-۲۲٤۳ ۱ـ۲

بامو ۲۰۰۲ سفارش آمریکا مدل آخر ۷٤ رنگ کاهوی متالیك شیشه رنگی کولردار با پخش بلاپونکت بعلت مسافرت بفروش میرسد تلفن ۶۸٤۰۶۷ از ۱۰ صبح تا۱۲ و ٤ بعدازظهر تا۷ آ-۲۳٤٤ ۱ـ۲

بی ام و ۲۰۰۲ مدل ۷۱ رنك قرمز تلفن ۶۲۷۳۶۷ ـ ۶۲۵۵۸۷ بعداز ظهر

بنز

بنز ۲۳۰ چهار سیلندر سبز انگوری مدل ۷۷ فروشی ۸٤۲۱۶۳

بنز مدل ۷٤ اتاق ۷۵ رنك لیموئی شیشه کامل رنگی با رادیو پخش ، شیشه گرمکن با پشت سری سقف کشوئی خیلی تمیز تلفن ۹۶۰۶٤۸

بنز ۲۸۰ مدل ۶۸ در شرایط بسیار خوب به علت مسافرت فوری به فروش میرسد تلفن ۲۲۳۳٤۷

فورد

فورد مرکوری ۷۰ استیشن ۷ نفره سفارشی خیلی تمیز بعلت مسافرت فروشی تلفن ۸۲۳۶۶۷ آ-۱۱۶۹ ۱ـ۲

فورد مستانگ مدل ۷۲ فول اتوماتیك تلفن ۳۱۲۱۱۵ آ-۱۱۷۲

فورد کاپری ۱۷۰۰ مدل ۷۰ باپخش بعلت مسافرت بفروش می رسد تلفن ۷۳۰۶۶۹

فورد امریکائی ۶۱ قیمت ۱٤ هزار تومان به فروش میرسد ۹۶۰۵۵۰ ازساعت ۱۰ الی ۱۲ آ-۲۲۵۵

فوردتانوس

فورد تانوس مدل ۶۷ـ۱۰ ام بسیار تمیز بدون واسطه فروشی تلفن ۳٤۹۷٤۶ و ۳٤۲۲۳۶ آ-۲۲۳۳

فورد کاپری مدل ۷٤ سفارش آمریکا رنگ قهوه ای متالیك بسیار تمیز تلفن ۳۹۳۸۱۵ آ-۲۲۳۵ ۱ـ۲

مرکوری مونارك

۷۶ـ۶ سیلندر اتوماتیك رنگ نقره ای متالیك فروشی ۷۵٤۶۳۰ آ-۲۳۲۶ ۱ـ۲

فورد گوونتا جی ال ۱۶۰۰ آلبالوئی متالیك ۷۷ شیشه نشکن کمك فنر اضافی گمرك نشده تلفن ۹۷۲۳۵۹ آ-۲۳۰۷

فولکس

به علت مسافرت فولکس شیری رنگ ۱۳۰۰ مدل ۷۰ـ ۲۵ هزار تومان ٤تا۷ بعد ازظهر تلفن ۶۵۳۶۷٤ آ-۲۲۶۵ ۱ـ۲

فولکس پاسات جی ال اس شماره اهواز مدل ۷۷ رنگ انگوری با تودوزی بیمه بدنه وشخص ثالث رادیو پخش به علت مسافرت نقد و اقساط به فروش میرسد تلفن ۶۸٤۵۶۲ آ-۲۲۵۲

بعلت مسافرت

فولکس سفید رنك مدل ۶۳ موتور تازه تعمیر فوری به فروش می رسد ۳۱۲٤۱۳ صبحها ۹تا۱۲ و بعدازظهرها ٤ تا ۶

ائودی

آ ـو دی مدل ۷۷ ـ ال با تجهیزات کامل رنك زردنخودی تلفن ۲۳٤۳۹۰

آئودی ۷۷ ال ـ با تجهیزات کامل رنگ زرد نخودی تلفن ۲۳٤۳۹۰ آ-۲۳۳۳

فیات

فیات ۱۲٤ اسپرت ۱۸۰۰ مدل ۷۳ رنگ آلبالوئی گرمکن شیشه عقب رینگ اسپرت فروشی ۸٤۹۷۱۸ از ساعت ۹ صبح الی ۵ بعدازظهر آ-۱۳۰۱ ۱ـ۲

فیات ۱۳۲ جی ال اس مدل ۷۶ رنگ کرم شیشه رنگی بارادیو تودوزی فابریك بعلت مسافرت فروشی ۲ ببعد ۷۶۰۶۳۲ آ-۲۵۷۲

فیاب ۱۲٤ اسپرت ۱۸۰۰ مدل ۷۳ رنگ بژ کارکرد ۸۰ هزار ۳۰٤٤۳۹ از ساعت ٤تا۸ شب. آ-۲۳۱۷

فیات ۱۲۸ ایتالیائی ۷۱ تمیز ۲۵ هزار تومان تلفن ۹۳۹۹۲٤ آ-۲۳۳۳

فیات ۱۲۸ـ۷۲ چهار دربخیلی تمیز بعلت مسافرت فوری و ارزان ۸٤۸۳۲۸ آ-۱۰۶۵ ۱ـ۲

فیات ۷۳ـ ۱۲٤ فروشی تلفن ۲۶٤۷۲۰ آ-۲۲۹۶

فیات ۱۲۸ اسپرت ۷۲ قرمز ۲۹ هزار تومان تلفن ۲۳۵٤۹۷ آ-۲۲۳۶

فیات ۱۲٤ مدل ۷۱ ساخت ایتالیا بفروش می رسد ۷۶٤۸۱۰

فیات ۱۲٤ سفید ۷۵ شیشه رنگی گرمکن رادیو پخش بیواسطه ۸۳۷۸۵٤

پژو

پژو ۳۰٤ مدل ۷۳ بسیار تمیز کارکرد ٤۳ قیمت ٤۳ تومان ۷۶۲۲۹۲

پژو ۵۰٤ ال آماده تحویل در وین همه رنك ۶۵۷۵۹۹

پژو ۵۰٤ ال مدل ۷۷ سرمئی متالیك بدون نمره و گمرك ۸ صبح تا۷ شب تلفن ۶۸۷۰۵۷ آ-۲۳٤۹

پژو ٤۰٤ مدل ۷۰ بسیار تمیز باسقف کشوئی بدون واسطه تلفن ۹۲۳۸٤۲ از ساعت ۱۰ الی ۱۸ بعدازظهر .

پژو ۵۰٤ ال ۷۷ سفیدترانزیت صندلی چرمی تلفن ۲٤۲۵۷٤ آ-۲۳۱۸

پژو ال ۷۷ در شرایط عالی قرمزخوشرنگ ۷۸ هزارتومان ۷۶۲۲۰٤ آ-۱۲۰۱ ۱ـ۲

پژو ۳۰٤ ـ۷۲ شیری فروشی تلفن ۷۶۲۱۳۹ آ-۲۲٤۶ ۱ـ۲

پژو جی ال مدل ۷٤ به فروش میرسد از ساعت ۳تا ۵ تلفن ۷۵۱۱۶۸

آریا

آریاشیری ٤۹ با رادیو پخش قیمت ۳۱هزار تومان تلفن ۳۱۸۱۷۸ آ-۱۱۶۲ ۱ـ۲

آریا مدل ٤۹ تمیز به فروش می رسد تلفن ۷۳۰۶۶۹

رامبلر امریکن ۶٤ سالم مجهز ارزان تلفن ۹۶۶۶۵۸

رامبلر۶ سیلندر ٤٤۰ مدل ۶۶ رادیو پخش فول اتوماتیك خیلی تمیز ۳۲ هزار تومان تلفن ۳۱٤۵٤۷ آ-۲۳۰۵

آریا ۵۲ تمیز باکولر پخش ۹ صبح الی ۷ عصر ۷۵۰۷۱۵ آ-۲۲٤۵

پونتیاك

اکازیون کم نظیر یك دستگاه ماشین پونتیاك ونچورا مدل ۷۷ دانشجوئی کاملا نو به علت مراجعت به امریکا واگذار می شود برای سایر مشخصات با تلفن ۶۵۳۸٤۹ تماس بگیرند. آ-۲۳۱۲

پونتیاك فایربرد مدل ۷٤ دنده گیربکس ۶ سیلندر با لوازم اضافی فروشی یامعاوضه تلفن ۹٤۰۱۹۰ ازساعت ٤ ببعد آ-۲۲۳۷

بیوك

بیوك سنچوری لندو کوپه به رنگ زرشکی فول اتوماتیك مدل ۷۵ بیواسطه فوری فروشی ۶۲۵۷۰۰ آ-۱۳۳۹

مینی ماینر

مینی ماینر ۱۰۰۰ مدل ۷۳ با رادیو ضبط فروشی تلفن ۶۶۵٤۹۵ آ-۲۲۲۸ ۱ـ۲

مینی ماینر ۱۰۰۰ـ ۷٤ با رادیو ضبط زرشکی فرمان کوچك ۷۹۳٤۲۹ آ-۲۲٤۷ ۱ـ۲

جگوار

جگوار ۷٤

سرمه ای دنده ای با اور درایو ارکاندیشن ولوازم اضافی قیمت ۱۲۰۰۰۰ تومان تلفن ۲۸۰۶۸۸

آلفارمئو

آلفارمو جی تی آخر سال ۶۶ باوضع بسیار خوب ۹۳۶۷۶۱ آ-۲۳۵۸

سوبارو

سوبارو ۱۶۰۰ سواری مدل ۷۷ اسپرت و شیك با ۲۰۰۰۰ تومان بدهی بانکی ۸ صبح تا ۸ شب ۲۲۷۶۳۲ آ-۲۳۵۰

سیتروئن

سیتروئن بی.اس مدل ۶۲ چهار سیلندر ۱۰ هزارتومان ۶۶۵۱۷۶ آ-۲۳٤۹

جیپ

لندرورصفر کیلو متر موجود است دفتر حمید ۶٤۳۵۷۵ آ-۲۲۶۶ ۱ـ۲

لانچیا

اتومبیل لانچیا مدل ۷۷ رنك قرمز ۱۶۰۰ بدون گمرك ونمره به فروش می رسد ۲۳۶۷۰٤

دانشجوئی ماشین تریمنف اسپیت فایر ۷۳ ارك یاماها دوچرخه کورسی پژو ـ استریو سونی کامل خود را می فروشد با تلفن ۲۲۲۲۰۱ تماس بگیرید .

مینی بوس

مینی بوس تازه تعمیر قیمت ۳۲۰۰۰ تومان خیابان سرباز کوچه سنجابی پلاك ۳۵ ۷۶۳۲۰۸ آ-۳۸۰۰ ۱ـ۲

اتوبیانکی

اکازیون

اتوبیانکی مدل ۷۵ رنك قرمز و مشکی بارادیو پخش استریو بدون واسطه بعلت مسافرت فوری بفروش می رسد صبحها از ساعت ۹ الی ۱۲ با تلفن ۹۸۰۸۳۷ تماس بگیرید

خرید اتومبیل

نمایشگاه اتومبیل بیرجندی داتسون دست دوم را خریداریم تلفن ۹۵۰۸۷۵ و ۹۵۰۸۷۹

اتومبیل شما راخریداریم تلفن ۳٤۶۲۳۱ و ۳۳۰۵٤۵

پیکان صفر کیلو متر و حواله پیکان خریداریم تلفن ۳٤۶۲۳۱ و ۳۳۰۵٤۵

اتومبیل ولگای شما را خریداریم تلفن ۹۵۲۱۲۰

فروشگاههای اتومبیل

اتومبیل امیر

مرکز فروش اتومبیلهای

فیات ایتالیائی ۱۳۱ و۱۳۲ مدل ۷۷ با بهره بانکی وانواع لوازم یدکی

فروشگاه شماره یك انتهای شاه میدان محمدرضا شاه پلاك ٤۸ تلفن ۹۳۵۰۵۰ـ۵۱

فروشگاه شماره دو آیزنهاور نبش زنجان جنوبی پلاك ۵۳۶ تلفن ۵۳ـ۹۳۵۰۵۲

فیات ۱۳۱ و۱۳۲

مدل ۷۷

آماده تحویل فوری

نقد واقساط

بابهره بانکی

۳۵۰۱۳۷ و ۸۳۸۳۳۳ ۸٤٤۰۶۳ و ۸۵۸۳۵۹

انواع داتسون

نقدو اقساط

خیابان جیحون تلفن ۹۵۰۸۷۹

سواری داتسون

مشمول تخفیف در ٤ مدل سه راه تهران و یلا تلفن ۹۷٤٤۵۳

انواع داتسون

نو و دست دوم

در ۷ مدل نقد واقساط نیروی هوائی تلفن ۷۹٤٤۲۸ و ۷۹۲۸٤۲

انواع داتسون

نقد و اقساط

خیابان پهلوی ایستگاه محمودیه پاکپیکر تلفن ۹ـ۲۹۱۹۰۸

قابل توجه مسافران اروپا

اتومبیل (آ.او دی) و (ب ام و) همه رنگ تحویل هامبورك تلفن هامبورك ٤۶۰٤۱۹۱

دوج گالانت دوج لانسر

دوج وانت کلت

نقد واقساط بابهره بانکی نمایشگاه اتومبیل پرویز کوروش کبیر نبش شهناز

۷۵۰۰۸٤ ـ ۷۵۳۹۵۸

نمایندگی فروش

فولکس واگن و آ.و.دی

نقدو اقساط ۹۳۷۱٤۸

بورس پیکان بوستان انواع اتومبیل ۹۳۲۵۲۲ و ۹۲۳۶۳۰

هیلمن اقساطی ۹۷۵۲۲۰

گالانت اقساطی ۹۸۱۶۱۶

کرایه اتومبیل

شرکت اتوآس

بااتومبیلهای سواری جهت کرایه داخل و خارج شهر باهر نوع قرارداد و سرویس شبانه روزی در خدمت شماست

تلفن ۹۷۳٤۲۳

۹۸۱۸۹۹ و ۹۷۸۹۸۳

اتوبوس و مینی بوس جهت سرویس کارخانجات و ادارات شهر و حومه ۵۱ و ۳۵۹٤۵۰ اتو تهران ری

ام . ا . اس

قابل توجه کارخانجات و آژانسهای توریستی اتوبوس و مینی بوسهای لوکس جهت داخل و خارج شهر تلفن ۹۷۰۸۱٤ و ۹۷۸۸۱۵

برای مدارس و شرکتها مینی بوس دو لوکس ۵۶ بصورت قراردادی با راننده آماده جهت کار تمام وقت برای شرکت ها ومدارس تهران وموسسات خصوصی تلفن ۳۹۳۱۰۲

تکنو ترافیك تاکسی

سرویس شبانه روزی ۲۳۲۰٤۷ ـ ۲۳۵۷۸۰

به تعدادی اتوبوس ۳۰۲ جهت داخل شهر مورد نیاز است . تهران نو چهارده متری حسینی اتو جدید تلفن ۷۳۸۶۵۲

نیوتاکسی

خیابان تاج دریان نو ۹۸۱۹۶۶

سید خندان

پارامونت تاکسی ۲٤ ساعت ۲۳۱۷۳۲

مورد نیاز کرایه

موسسه ای به تعدادی اتوبوس و مینی بوس احتیاج دارد . لطفا با تلفن ۵٤۹۸٤۲ تماس بگیرید .

جرثقیل کرایه

جرثقیل جاسب ۵۲۵۷۶۳ـ۵۲۷۸۱۸

جرثقیل توکل تلفن ۷ـ ۳۵۸۵۱۱

جرثقیل بلوار

تلفن ۳٤۶۱۱۱

شوش بار

موسسه حمل و نقل شهر و شهرستان

۳۶۱۱۱۱ ـ ٤

ماشین آلات

الکترو پمپ نو برای فروش

دو دستگاه الکترو پمپ کامل کوپله شده درخارج با موتور LEROY ۱۲۵ اسب در ۱٤۵۰ دور در دقیقه و پمپ ... مدل ۱۲۵ر٤ آبدهی ۵۵ لیتر در ثانیه وارتفاع ۱۱۰ متر با کلید و کلیه دستگاه های اطمینان جهت کسب اطلاع بیشتر بین ساعات ۸ الی ۱۳ با تلفن ۶۵۵۲۳۹ تماس حاصل فرمائید.

اکازیون عالی

چهار دستگاه موتور ژنراتور برق از ۲۵۰ کیلووات (٤۰۰ اسب) به پایین ساخت مان و اشکودا که سابقا برق یکی از شهرستانها را تامین میکرد . آماده فروش است باتلفن ۵۳۵۹۷۹ از ۸ صبح تا ۵ بعد ازظهر مذاکره فرمائید. آ-۲۳٤۶ ۱ـ۲

PETTIBONE

جرثقیل ۷۵ تنی

پتی بن

آماده برای اجاره

شرکت جرثقیل

آیزنهاور مقابل وزارت کار تلفن ۹۵٤٤۶۰ و ۹۵۶۸۶۰

جرثقیل فروشی

یکدستگاه جرثقیل تاورن کرین ارتفاع ۲٤ تا۳۶ متر حداقل وبوم ۲۲ متر سیار روی یك کامیون ده چرخ ماکیروس به فروش میرسد معاوضه با منزل در تهران یانزدیك تهران یا زمین تلفن ۶۲۱۵۲٤ آ-۲۳۱۱

برای اتومبیل شما

کاروان اقساطی

کاروان باتمام لوازم زندگی نقد و اقساط بفروش میرسد . تلفن: ۳۲٤۸۳۰ آ-۱۲۳۰ ۱ـ۲

کاشی ایتالیائی

۱۵×۱۵ و ۱۱×۱۱ در پنج رنك

کلی و جزئی تحویل فوری

تلفن ۸٤۶۱۱۳

مژده برای دارندگان اتومبیل های سواری مزدا پخش کلیه لوازم مزدا ۹۲۹ ، ۸۰۸ ، ۶۱۶ ، ۱۲۰۰

خیابان شهباز ایستگاه خاقانی

فروشگاه برق آسا

تلفن ۳۵۸۰۹۲

آ-۹٤۱۳ ۱ـ۵

شرکت کاراوان

۶۵۰۶۹۰

انواع کاروان آماده تحویل

آنتن تلویزیون

نصب آنتن رنگی سیاه و سفید تلفن ۷۶۲۷۶۵

نصب آنتن خارجی رنگی، سیاه و سفید تلفن ۳٤۵۶۶۱

تعمیر تلویزیون

تعمیرگاه مجاز تلویزیون

رنگی سیاه و سفید

سرویس آر.تی.آی شاوب لورنس گروندیگ فوری در منزل ۳٤۵۶۶۱

تعمیرگاه مجاز

گروندیك

تلویزیون رنگی ـ ویدئو کاست نصب آنتن رنگی تلفن ۸۲٤٤۳۳

تعمیرگاه مجاز تلویزیون

شاوب لورنس بلر آر.تی.آی

نصب انواع آنتن ۳۳۸۱۱۳

شرکت تلساند الکتریک

نصب سکام وتعمیر تلویزیونهای رنگی آنتن گروندیك فیلیپس شاوب لورنس تلفن: ۸۲۲۸۷۹

تعمیر وتبدیل تلویزیون های رنگی سیستم های مختلف به سیستم سکام ایران تحت نظر مهندسین متخصص تلویزیون رنگی تلفن ۶۳۷۷۹۶

تزئینات ودکوراسیون

پارکت

مقداری پارکت خارجی با نصب فوری موجوداست تلفن ۶۵۵۲۷۳ و ۶۵۶٤۸۷

تزئین فوری فوری پرده کرکره کاغذدیواری موکت کفپوش سقف پوش پرسیانا ۵۳۷۷۰۸

تزئینات پیتون

کاغذ دیواری کفپوش موکت دیوارپوش نقد و اقساط ۵۲۶۸۶۱

موکت

نمدی با نصب ۲۶ تومان

۸۵۷۵٤۹

پرده کرکره مانسکو با نصب فوری ۹۲۱۰٤۹

تزئینات فوری

کف پوش ، کاغذ دیواری پرده کرکره ، موکت و رنك آمیزی تلفن ۷۹۵۷۵۹

تزئین فوری

کاغذ دیواری پرده کرکره کفپوش موکت پرسیانا ۵۳۱۷۸۸

آ-۲۳٤۰

پارکت

بهترین پارکت بلوط دنیا از کشور لهستان وارد شد سفارش و نصب پذیرفته می شود

تلفن ۷۹۲۰۷۹

شرکت دزیره

نصب موکت ،کاغذ دیواری و کلیه تزئینات تلفن ۲۸٤۳٤۰

انواع کاغذدیواری پرده کرکره موکت را دراسرع وقت نقد و اقساط طولانی ازشرکت کالیزان بخواهید تلفن ۳۱۰۷۷۲ سفارش تلفنی پذیرفته میشود.

تزئینات کوروش

کاغذ دیواری و موکت و نقاشی ساختمان ۶۳۶۸۷۱

کرکره

امروز سفارش دهید ۲روز بعد تحویل بگیرید ۵۹۲۲۰۷

نقدواقساط

کاغذ ـ موکت ـ کفپوش شرکت اتحاد ۶۶۸۹۵۰

اوین

وارد کننده و مرکز پخش فرش ماشینی خارجی وایرانی واجناس تزئینی

انتهای فرح شمالی نبش میدان پالیزی مغازه اوین

انتهای فرح شمالی کمی بالاتر از میدان پالیزی مغازه اوین

تلفن ۳۳۱۰۶۰۰-۲۲۲۳۵۸

برای ساختمان شما

پاکتان

انجام کلیه خدمات ساختمان ۸۲٤۵۸۱

واتر استاپ موجود تلفن ۳۱۰۵۰۷

نقاشی ساختمان همه رقم فوری تلفن ۷۳۲۱۵۹

تشخیص ترکیدگی محل لوله با دستگاه الکترونیکی تلفن ۹۳۹٤۲۹

هرگز

چکه سقف

نخواهید داشت

ایزولاسیون پشت بام با قیر پلاستیکی بدون کندن عایق قبلی با تضمین ۷۵۰۶۳٤ شرکت ایزومر

سیمان

وارداتی فیرگونی جزئی کلی تهران و شهرستانها فروشنده ایم ۷۶۰۷۰۰ـ ۷۶۵۷۰۰ آ-۲۲۲۸ ۱ـ۲

خدمات فنی ایران

آسفالت ـ تشخیص ترکیدگی لوله کانال کشی سرد وگرم شوفاژکولر و تخلیه چاه تلفن ۳۰۵٤۱۶ و ۳۱٤۷۲۵ آ-۲۰۰۷ ۱ـ۱۰

کلیه کار های ساختمانی پذیرفته میشود تلفن ۹۵٤۹۸۷

شرکت ساختمانی کامبوژ

طرح ونظارت، نقشه، اجرا و مقاطعه تلفن ۸٤۷۲۸۸

نیازمندیهای اطلاعات

تلفنهای: ۳۱۲۴۱۳-۳۱۱۲۲۷

نیازمندیهای اطلاعات تلفنی آگهی میپذیرد

شرکت سی طرح
بامسئولیت محدود
سازنده مدرنترین کابینتهای فلزی آشپزخانه درهر مقیاس تحویل فوری تلفن ۶۸۲۴۷۲

فرش ماشینی
محل فروش بهترین نوع فرشهای ماشینی صددر صد پشمی صنایع کاشان و غیره
میدان فردوسی جنب فرصت فرش ایران بافت تلفن ۸۲۲۳۰۲

تولید و نصب سنگهای ساختمانی و تعمیر ساختمان در اسرع وقت تلفن ۹۵۸۴۶۹

شرکت نشت جو
تلف یابی لوله های آب ساختمان ۳و ۲۷۷۹۹۲

ایزوبام تکس
پشت بام
جلوگیری از چکه، رطوبت از شیروانی تاآستغر با تضمین
تلفن ۸۵۴۸۲۵
آ-۱۱۴۲

تعمیرات ساختمان فوری ۹۳۴۲۸۳
آ-۱۱۹۸

سقف کاذب
فروش ونصب هر نوع آکوستیك و سقف کاذب ورابیتز بندی در تهرانو شهرستانها فوری تلفن:
۹۳۳۶۵۰

ضدپشه ومگس
شرکت آلومینیم کارتوری آلومینیم برای منزل و ویلای شما تلفن
۲۲۵۰۲۵

داربست پلیت
نصب فوری داربست فلزی تلفن ۷۳۶۰۱۹

قیروگونی و اسفالت
باتضمین ۷۳۸۴۵۵-۷۳۰۱۰۸

فروش ونصب داربست ۸۵۶۲۵۴
آ-۷۶۱

نقاشی ساختمان
دفتر ساختمانی پل ۶۶۵۴۳۹

آسفالت با تضمین تلفن ۹۳۴۲۸۳

داربست رویال استاچ
فروش و نصب داربست ۸۵۶۲۵۴

اسفالت کاری برای همه نو کار فوری باتضمین تلفن ۳۰۳۲۷۲

قیرگونی و اسفالت کوچه و پشت بام فوری ۷۳۷۳۹۴

سیمان موجود است ۲۳۷۱۸۳

آسفالت فنی با تضمین تلفن ۷۳۰۱۴۶

رابیتز
فروش ونصب سقفهای کاذب
۷۶۱۲۸۰
۷۶۱۲۸۱

تحویل فوری آجر پای ساختمان ۹۰۴۳۲۲

پیچ و رولپلاك و سنك ۲۷۶۸۶۱

کفسابی ساختمان ها فوری ۹۳۴۲۸۳
آ-۴۸۲ ۱-۲۰

سقفهای سالن سایبان اتومبیل
سقف حیاط خلوت
فروش و نصب تلفن ۸۵۲۷۶۲

نصب رولپلاك ، ساختمان ۹۳۴۲۸۳

نقاشی ساختمان فوری ۹۳۴۲۸۳
آ-۶۸۱

تهیه نقشه محاسبات فنی نظارت مقاطعه شرکت ساختمانی بوارده تلفن ۷۹۰۴۰۶

پیمانکار آسفالت و نقاشی
تلفن ۸۹۵۷۳۲ و ۶۳۳۱۹۴

شستشوی مبل وفرش

پیام کلین
خشکشوئی موکت متری ۳ تومان مبلمان یکدست ۵۰ تومان
بانضمام فرش پارکت کفپوش و داخل اتومبیل
۸۵۳۰۳۱ -۳۲- ۳۳

پارت کلین
خشکشوئی فرش موکت مبلمان موزائیک شیشه کف پوش و اتومبیل
۷۶۲۵۰۳
۱-۱

بدون ادعا
ناتالی اکسپرس خشکشوئی موکت مبل فرش پردهو نظافت کلی ساختمان ۸۳۳۲۳۲و ۸۳۷۹۰۳
آ-۱۱۴۶

قالیشوئی رضوان
قالیهای شمارا در اسرع وقت شسته وکر میدهد تلفن ۳۵۲۶۸۷
آ-۱۱۴۳

سازمان نصب
شستشوی موکت مبلمان فوری ۸۴۷۱۲۲
آ-۱۱۴۲

خشکشوئی
موکت مبلمان فرش
پرده تشک خوش خواب
و داخل اتومبیل در محل
واکس پارکت موزائیک
مکالئوم ونظافت کلی ساختمان
تهران - ۷۵۹۱۱۱
کرج ۳۹۷۵

قالیشوئی بیوك
به سرپرستی داریوش
فی متری ۹۰ ریال باستثنای قالی های کاشان تبریز اعلا،نائین وابریشم به ترتیب ۱۲۰ - ۱۵۰ - ۳۰۰ - ۵۰۰ ریال رفوگری و رنگ برداری پذیرفته میشود سرویس ۲۵۰ ریال تلفن ۵۵۱۳۶۰-۹۷۷۱۱۸
آ-۲۰۳۷

کارخانه قالیشوئی زمرد ۹۲۱۷۷۴

خشك شوئی مبلمان و موکت در محل - تلفن ۳۹۱۷۶۰

قالیشوئی شربت اوغلی
شستشو با اصول مذهبی
۹۲۶۱۸۹

CERTIFIED HOME SERVICE CLEANING CO

بعمل کار برآید به سخن دانی نیست امریکن سرتیفاید هوم سرویس کلینینگ مجهز ترین سازمان خشکشوئی مبلمان فرش، موکت ، پرده ونظافت منزل ومحل کار با برخورداری از نیم قرن تجربه وتکنیك برترامریکائی تلفنهای رزرو ۷۵۸۴۹۶ ـ ۷۵۴۸۱۳

آر.یو سرویس R.U. English service
انگلیش سرویس

خشکشوئی موکت . فرش. مبلمان و تشك اتومبیل درمحل ۸۵۵۳۴۰ و ۸۴۳۸۴۵

کلین سرویس پاکزا
خشکشوئی فرش مبل . موکت وکلیه کفپوش ها با آخرین تکنیك تمیزتر و ارزانتر تلفن ۸۵۳۹۹۵

دوراکلین
سرویس آمریکا
تلفن های رزرو وقت ۸۴۸۳۹۵ و ۸۴۸۳۹۶ و ۸۴۵۶۸۳

آمریکن کلینرهوم سرویس
خشکشوئی مبل، فرش، موکت، پرده داخل اتومبیل در محل. واکس پارکت . موزائیکو مکالئوم ۷۶۹۹۰۳ و ۷۵۳۸۷۳و ۷۵۳۸۸۵

قالیشوئی وطن
با ۲۰سال سابقه درخشان اماده شستن فرش بادستگاه های اتوماتیك تلفن :
۵۵۱۶۷۰

شرکت فورهاش
نظافت کلی ساختمان و خشکشوئی مبل موکت فرش و پرده ۷۵۶۵۵۸

قالیشوئی طهران روحانی
با ۲۰ سال سابقه درخشان ۵۳۴۰۷۷

تعمیروسرویس کولر

کولر سرویس
نصب وتعمیر ۹۳۲۹۰۱

سرویس و تعمیرونصب کولر و تهویه مطبوع شبانه روزی ۸۵۵۴۸۶

شرکت صنعتی جنرال
نصب و سرویس و تعمیرات کلیه مصنوعات تلفن ۹۵۸۲۵۲ - ۹۶۳۹۷۲-۴و۹۵۷۷۹۴

نصب کانال و کولر وسرویس تلفن ۷۹۳۴۵۶

نصب و سرویس کولر وکانال کشی ساختمانو نصب شوفاژ تلفن ۳۱۹۸۰۳

موسسه فنی ۱۱۲
سرویس کولر تعمیر یخچال ۹۶۴۱۹۱
آ-۱۱۳۲

سرویس و نصب کولر وآبگرمکن فوری تلفن ۳۹۲۵۸۵

موسسه فنی ۱۱۲
سرویس آبگرمکن گازی و نفتی
۹۶۴۱۹۱
آ-۱۱۳۱

سرویس و نصب کولر وآبگرمکن فوری تلفن ۳۹۲۵۸۵
آ-۲۳۱۱

خشکشوئی امریکائی
با ۱۰ سال سابقه کاری در ایران مبلمان موکت فرش تشك اتومبیلو کلیه نظافت ساختمان شستشو و نصب پرده گرانتر مطمئن تر
تلفن ۸۵۸۲۰۶
آ-۲۲۷۲

تعمیروسرویس یخچال

تعمیرگاه یخچال فریجید اثاث یدکی موجود ۸۴۸۷۵۶

تعمیر یخچال وفریزر سید حسین ۲۴۲۴۳۸

تعمیر چیلر سردخانه و کمپرسورهای سردسازی ۳۱۸۵۴۰

لوله کشی گاز

لوله کشی گاز
باتائید شرکت ملی گاز تلفن ۸۴۹۷۱۲

لوله کشی گاز منازل تبدیل سوخت
در صنایع و بیمارستان ها و هتل ها و ساختمانهای بزرگ وحرارت مرکزی و تهویه با تضمین و نگهداری
شرکت هاوس تکنیك
تلفن ۹۳۱۱۸۱

کول کاندیشن

لولهکشی گاز باتائید شرکت ملی گاز ۶۶۳۷۶۲
۱-۲۰ آ-۳۰۴۴

شرکت مهندسی رئومور
لوله کشی گاز با تائید شرکت ملی گاز، شوفاژ ، تهویه ، برق اسکلت فلزی ۹۲۴۷۱۱
آ-۹۳۷

لوله کشی گاز
با تائید شرکت ملی گاز مهندسی هژیر ۹۲۸۹۷۶
آ-۲۱۰۷

لوله کشی گاز و شوفاژ شرکت نایس ودر ۷۵۳۸۳۳

ایران گاز
پخش گاز ۸۹۱۲۵۲-۵۹ / ۷۹۲۱۹۱-۹۷
قبول سفارشات همه روزه از ساعت ۷صبح الی ۹ شب
تلفن شکایات - ۸۹۲۱۹۰
سرویس و تعمیرات اجاق-آبگرمکن وتاسیسات
تلفن ۸۲۷۱۶۱ / ۸۲۷۱۶۴ / ۸۲۷۱۶۵
از ساعت ۷ صبح الی ۸ شب
نمایشگاه محصولات شاهرضا میدان فردوسی

تعمیروسرویس لوازم منزل

تعمیر لباسشوئی مجاز ۲۷۶۸۶۱

تعمیر لباسشوئی ۷۶۴۰۳۰
آ-۱۰۷۴

تعمیروسرویس شوفاژ

نصب و سرویس کولر و شوفاژ ۲۶۲۶۹۸

نصب شوفاژ باقساط ۱۰ ماهه
۹۲۱۱۰۸
شرکت کولدو اتر
۱-۵ آ-۱۱۹۵

شرکت کوپلایت
لوله کشی گاز با تایید نصب شوفاژ تهویه نقد و اقساط فوری تلفن ۸۳۴۴۶۷

ایران دارسل
مجری ومشاور تاسیسات تهیه و نصب (شوفاژ تهویه مطبوع و برق) لوله کشی گاز با تائید شرکت ملی گاز تلفن ۸۳۲۹۵۴ و۸۳۱۰۴۱

تعمیر و نگهداری و راه اندازی شوفاژ شبانه روزی فوری ۸۵۵۴۸۶

نصب شوفاژ و تهویه فوری ۸۴۷۱۴۴ و ۷۹۴۶۹۴
شرکت تاوسا

نصب شوفاژ با بهترین لوازم باقساط یکساله.
شرکت الکترو ساختمان
۸۴۹۵۷۴

شوفاژ تهویه
سرد و گرم و گاز نگهداری ۸۵۰۷۳۶

سرویس و تعمیرات شوفاژ-تهویه کولر- هواکش-آبگرمکن باکادر مجرب تلفن ۶۴۸۶۸۹
۱-۲۰ آ-۲۰۱۰

نصب شوفاژ و تهویه مطبوع وآب رسانی شرکت مکردل ۸۲۲۷۸۸
آ-۱۰۳۹

شرکت مهندسی وایس هایت نصب فوری شوفاژ و لوله‌کشی گاز با تائید شرکت ملی گاز باه سال سرویس مجانی ۸۵۳۷۴۵
آ-۲۳۰۹

سرویس و نگهداری شوفاژ و آسانسور ۲۷۶۸۶۱

شرکت مهندسین آتی پی بامسئولیت محدود
نصب و نگهداری
فوری شوفاژ تهویه مطبوع
با سرویس شبانه روزی
۸۹۴۱۵۱
۸۹۱۷۴۸

شرکت ساختمانی ولدولت WELDOLET
شوفاژ و گاز منازل و کارخانجات باتائید تلفن ۸۴۰۵۹۹

مهندسی واترمینز
اجرای تاسیسات بهداشتی شوفاژ، تهویه ، برق، گاز با تائید فوری تلفن ۷۳۷۹۹۰

لوله بازکنی

لوله بازکنی یکساعته
۹۳۴۲۶۲

لوله بازکنی فقط ارزان
فوری یکساعته ۷۶۵۲۴۴

تشخیص ترکیدگی
لوله با دستگاه الکترونیکی و لوله بازکنی و لوله‌کشی تلفن ۶۵۹۰۴۷ و ۹۲۰۱۷۵
۱-۲۰ آ-۲۰۳۹

لوله بازکنی فوری سعدی ۳۵۵۴۷۳

لوله بازکنی ولوله کشی
صداقت ۸۲۷۴۰۸

تشخیص ترکیدگی
لوله بادستگاه الکترونیکی
۹۲۶۱۵۶

لوله بازکنی فوری
۷۶۳۴۷۲

لوله بازکنی و
تخلیه چاه در تمام نقاط
تلفن ۷۶۷۶۷۳

لوله بازکنی و تخلیه چاه ۴۰۰ تومان ۳۴۱۶۳۸

لوله بازکنی شبانه روزی فوری ۶۳۶۳۷۹

لوله بازکنی ۹۳۹۴۲۹

لوله بازکنی شبانه روزی فردوسی
۳۶۰۶۹۶

تشخیص ترکیدگی و لوله بازکنی
۳۵۰۷۲۶

تخلیه چاه

تخلیه هرگونه چاه ولوله بازکنی
تعمیر وحفر چاه
ایران تخلیه ۹۳۵۲۸۶

تخلیه چاه
۹۲۰۱۷۵ و ۶۵۹۰۴۷

تخلیه چاه و انبار، حفر چاه و لوله بازکنی با قیمت مناسب ۵۳۷۸۸۵

تخلیه چاه کوروش
۷۹۵۷۹۸

شرکت تخلیه اس . اف
با مسئولیت محدود
تلفن های
۵۴۴۸۶۸
۵۴۴۷۹۲
۱-۲ آ-۱۲۴۵

تخلیه چاه و حفر چاه با پمپ های مخصوص لجن کش تلفن ۵۴۹۶۸۳

تخلیه چاه
۵۳۴۴۲۲ - ۵۶۲۹۰۴ و
۵۳۷۸۱۷ - ۵۳۸۳۲۷
لوله بازکنی ۵۰ تومان

تخلیه چاه متری ۱۵۰ ریال تلفن ۵۲۱۶۷۶

تخلیه چاه باقیمت مناسب
۵۳۷۸۸۵
۱-۲۰ آ-۲۳۹۰

تخلیه چاه لوله بازکنی کاوه
باپمپهای مخصوص لجن کشی در تهران و شهرستانها
۹۶۲۲۵۳

آگهیهای متفرقه

دفترخوانندگان ۶۵۱۹۲۰

سالن پذیرائی قزل آلا
در جوار الیزابت برای جشنها و عروسیها
تلفن : ۸۹۰۶۷۵

کوره آجر
در هر نقطه ایران بخواهید بهترین کوره های هوفمن سفال وفشاری مدرن کامل بانصب سوخت پاش دلخواه شما ساخته باکمترین مدت تحویل میگردد شرکت زرین خشت تلفن ۲۳۹۱۴۴ و ۲۳۵۷۳۳

موزیك
درخدمت شما
برای هر گونه جشن و عروسی و بزم های شبانه و بهترین موزیك و آتراکسیون آماده پذیرائی هستیم تلفن ۷۵۳۹۷۴

هرنوع
غذای آماده
برای هر گونه مجالس با سرویس کامل
۳۶۶۵۴۸

هرگونه غذای ایرانی
وفرنگی توسط آشپز های با تجربه جهت هرگونه شرکت آماده میباشد پیمانکاری رجبی وکوهستانی تلفن ۵۶۱۳۷۴
۱-۳ آ-۱۱۲۸

اکازیون
فقط با یك تلفن
میتوانید بهترین و مرغوبترین برنج را هر مقدار کمبخواهید دراسرع وقت تهیه نمائید
۶۶۲۴۰۱
۱-۱۳ آ-۲۲۶۱

مژده باهالی محترم تهران وکلیه نقاط ایران
الکتریکی نور هاشمی مجهز ترین موسسه - تزئینات الکتریکی وظروف کرایه دارای مولد برق های سیار ، جشنها و عروسی شما را از نظر روشنائی تضمین مینماید آدرس : خیابان شهباز جنب میدان خراسان الکتریکی نور هاشمی تلفن ۳۵۵۵۶۴-۳۵۵۵۶۵ و۳۵۷۶۱۸

گمشده

دسته چك از شماره ۷۰۴۷۰۴ تا ۷۰۴۷۲۵ از جاری ۱۵۲ شعبه بانك صادرات بیارك بنام نصرت‌الله شاهوردی مفقود شده که از درجه اعتبار ساقط میباشد.
آ-۲۳۳۹

کیفی محتوی سند اتومبیل ژیان وکارت شهربانی اتومبیل و کارت و فیش بیمه و فیش مالیات جاری (جدید) و دو عدد گواهینامه پایه دو شخصی و موتورسیکلت و مقداری اسباب شخصی در حوالی جاده آرامگاه کوی نهم آبان گمشده از یابنده خواهشمند است به تلفن ۳۱۴۴۳۱ بانك ملی شعبه مرکزی خیابان فردوسی بنام آقای محمد رضا ندیم اطلاع داده و مژدگانی دریافت دارد.
آ-۱۲۱۹

کارت بازرگانی اینجانب محمد باقر جواهریان تحت شماره ۲۰۶۱۴ مفقود شده و از درجه اعتبار ساقط است.
آ-۶۶۸۹

کارت کار اینجانب محمدحسین خاوری تبعه افغانستان مفقود گردیده از یابنده تقاضا می شود به وزارت کار اطلاع دهد.
آ-۶۷۴۳

گمشده
آگهی فقدان پروانه مالکیت خودرو
ویلیام فرد کارت مالکیت موتورسیکلت شماره ۹۶۱۶ تهران-۴۱مفقود شده و صاحب آن آقای ویلیام فرد تقاضای صدور مجدد آنرا دارد مراتب درسه نوبت هر ده روز یکبار آگهی میگردد در صورت عدم اعتراض پس از نشر این آگهی المثنی مربوطه تنظیم و تسلیم نامبرده خواهد شد.
اداره راهنمائی و رانندگی
آ-۶۷۱۱

چك شماره ۵۶۶۷۸۸ بانك سپه ابن‌سیناجاری ۹۴۷ بمبلغ ۴۱۸۶۰ ریال در وجه آقای پرویزدریاقلی‌پور مفقود شده ازدرجه اعتبار ساقط و یابنده بتلفن ۷۵۵۲۵۱ اطلاع دهد.
آ-۲۲۴۲

آپارتمان فروشی

اکازیون استثنائی
طبقه اول یك آپارتمان۳ اشکوبه واقع در خیابان فروردین دارای ۳ اتاق خواب پذیرائی و ناهار خوری هال سرویس کامل شوفاژ روشن پارکینك بمساحت۱۲۰متر بمبلغ ۶۴۰ هزار تومان بفروش میرسد تلفن ۲۲۹۲۱۷

شرق عباس آباد آپارتمان ۲ اطاق خوابه ۱۴۰ متر زیر بنا شوفاژ روشن فیش تلفن با نازلترین قیمت بدون واسطه تلفن ۸۵۲۹۱۸
۱-۱۰ آ-۳۲۴۰

چنددستگاه آپارتمان باسرویس کامل بفروش میرسد آدرس تخت جمشید خیابان وصال شیرازی کوچه مهرین تلفن ۶۴۵۰۳۸
۱-۲ آ-۲۲۲۴

آپارتمانهای لوکس ۱ اطاق خوابه و ۲ اطاق خوابه
شرکت ایرالباو ساختمان یك واحدآپارتمان نمونه را بطریق بتون آرمه توسط مهندسان و کارگران آلمانی و ایرانی در نزدیکی میدان ونك تکمیل نموده وهم اکنون ۶ دستگاه دیگر آماده سکونت و فروش دارد آپارتمان ها دارای ۱و ۲اطاق خواب، پذیرائی، ناهار خوری، بالکن، پارکینگ ، انباری و سرویس کامل مجهز به فن‌کوئل بابهترین مصالح ساخته شده است از ۸ صبح تا ۱ و ۴تا۷ بعد ازظهر باتلفن های ۸۴۵۸۳۹ و ۸۵۲۴۸۱ تماس حاصل فرمائید.
آ-۲۲۳۰

آپارتمان فروشی در جاده قدیم شمیران ۸۳۲۴۴۰

آپارتمان فروشی در خیابان پهلوی ۸۳۵۲۲۲

آپارتمان فروشی شمال شهر ۸۵۳۰۳۲
آ-۳۲۳۷

آپارتمان فروشی
نارمك ۳و۴اطاق خوابه سرویس کامل تلفن ۷۳۵۶۳۱
آ-۲۰۱۵

در شمال شهر
آپارتمانهای ۲ تا ۴ اطاق خوابه برای فروش موجود است تلفن ۸۵۳۷۳۶ و ۸۴۷۹۸۲

تهران پارس
آپارتمان سه اطاق خوابه ۱۲۰ متری ۶۰۰ هزار تومان ۸۴۴۰۲۳ و ۸۴۵۷۰۱
آ-۱۲۱۲

آپارتمان مهندسی ساز در بهترین نقطه شمال شهر از ۷۰۰ الی یك میلیون و ۵۰۰ هزار تومان بفروش میرسد ۸۳۴۵۷۰ و ۸۳۲۷۴۱

میدان ونك
آپارتمان۳ اطاق خوابه ۱۴۰ متری بافن‌کوئل و پارکینگ بیواسطه ۸۰۰ هزار تومان ۸۴۴۰۲۳ و ۸۴۵۷۰۱
آ-۱۲۱۳

محل کار و سکونت
بسیار مناسب برای آقایان اطباء مهندسین- دفاتر وکلا وتجارت طبقه اول یکدستگاه آپارتمان مشتمل بر سه اطاق هال وسرویس برق و تلفن و شوفاژ واقع در تخت جمشید اول ایرانشهر شمالی خیابان هما پلاك ۶ بقیمت مناسب بعلت مسافرت بیواسطه بفروش میرسد تلفن ۳۹۱۸۳۶

اکازیون
آپارتمان های ۳ و ۴ و ۵ اطاقی باحیاط و تراس وبالکن اعلا و تلفن های مشغول کار که درهر طبقه فقط یک آپارتمان میباشد واقع در مرکز تجارتی وسکونتی میدان هفت حوض نارمك بفروش میرسد تلفن های ۷۹۵۷۷۱ و ۷۹۱۵۵۴
۱-۶ آ-۷۰۰۲

گیشا آپارتمان با وام بانکی ۶۳۶۶۶۰

آپارتمان درگیشافروشی ۶۳۶۵۳۶

گاندی
آپارتمانهای ۱۲۰ و ۱۹۰متری ۲و ۳اطاق خوابه تلفن۹تا ۱۶- ۶۴۲۳۶۴ و ۱۶ تا۲۰ تلفن ۸۹۰۴۹۵
۱-۴ آ-۱۲۱۵

آپارتمان دفتری در ونك
بمساحت ۱۲۰ متر مربع تلفن ۹تا۱۶- ۶۴۲۳۶۴ و ۱۶ تا۲۰ تلفن ۸۹۰۴۹۵
۱-۴ آ-۱۲۰۹

مژده به خریداران
همه نوع آپارتمان وخانه های ویلائی ومستغلاتی و خانه های کلنگی در شمال شهرموجوداست
۸۳۹۰۲۵ - ۸۳۵۲۲۲

سعدی شمالی یکدستگاه آپارتمان ۱۳۵ متری ۲ اطاق خوابه دارای موکت کاغذ دیواری، پرده کرکره کولر و تلفن باسرویس کامل ۶۷۰ هزار تومان تلفن ۳۱۶۲۱۳

فرح شمالی
یکدستگاه آپارتمان دو اطاق خوابه فروشی تلفن ۸۵۳۸۰۷
۱-۳ آ-۱۰۹۵

اکازیون
آپارتمانی بمساحت ۱۲۵ متربا ۲اطاق واب سرویس کامل بر بزرگ راه طرشت قیمت ۶۳۰ هزار تومان تلفن ۳۴۶۸۱۵
۱-۲ آ-۲۳۰۱

آپارتمان تهرانپارس فقط با۲۰۰ هزار تومان پیش قسط تلفن۷۸۳۵۳۵

آپارتمان فروشی و معاوضه سه راه بوذرجمهری شریف الدوله کوچه مریم تا فن ۵۶۳۹۶۷

آپارتمان فروشی تهران-پارس با وام بانکی ۲۵۰ هزار تومان پیش قسطبه اقساط ۱۵ ساله از یك الی ۵ اطاق تلفن ۷۸۲۰۳۰ و ۷۸۰۰۶۱

آپارتمان
۲و ۴و ۵ اطاقه باقیمت مناسب نقد و اقساط تلفن ۷۹۴۶۵۴

اکازیون
آپارتمان دو اطاق خوابه فروشی مناسب برای سکونت ومحل کار طبقه دهم شوفاژ کولر موکت و پارکینگ تلفن وگاراژ مستقل تلفن۸۲۰۶۸۵و ۸۲۷۱۹۷
۱-۳ آ-۱۱۴۸

آپارتمان از ۳۰۰ هزار تومان ببالا از چهار راه قصر تا شمیرانات تلفن ۲۲۸۹۷۱تفکری
آ-۱۱۲۵

آپارتمان درسطح عالی
تهرانپارس شرکت کنسول
۷۸۱۵۴۶-۷۸۲۸۷۷

آپارتمان دو اطاق خواب با سرویس کامل و پارکینگ واقع درامیر آباد شمالی خیابان ۱۸ بدون واسطه بفروش میرسد. تلفن ۷۸۱۸۷۴ از ساعت ۱۸تا ۲۱
آ-۱۱۹۱

آپارتمان در شمال شهر ۹۳۳۹۷۶

فوری
یکدستگاه آپارتمان ۱۱۰ متر طبقه اول پارکینك دو اطاق خواب پذیرائی و تمام سرویس شوفاژ موکت وپرده شده خیلی تمیزفوری بفروش میرسد (بعلت مسافرت) به خیابان نصرت چهارراه اوستا شماره ۱۸۱ طبقه سوم مراجعه فرمائید . قیمت ۶۶۰ هزار تومان.

آپارتمان و خانه فروشی با سرویس کامل تلف. ۳۲۴۳۶۰

مقابل پارك کوروش
کوچه پیکان یکدستگاه آپارتمان بمساحت ۸۴ متر ۴۵۰ هزار تومان بدون واسطه ۲۳۶۲۶۲- ۲۳۸۶۶۲
آ-۱۲۵۳

آپارتمان سه اطاق خوابه با دکوراسیون عالی ۱۵۶ متر زیربنا طبقه دوم مهندسی ساز باتلفن و سایر تاسیسات با بدهی بانکی دو میلیون ریال ۱۵ ساله واقع در خیابان کازرون بین بلوار میرداماد و ظفر فروشی تلفن۲۲۷۰۸۶ ۷۶۴۱۶
آ-۱۲۴۷

آپارتمان
آپارتمان ۲ اطاق خوابه مدرن با سالن ناهار - خوری و پذیرائی وسیع با شوفاژ کولر آسانسور پارکینك فیش تلفن حیاط وسیع - در بهترین نقطه ونك به فروش می رسد .
تلفن ۶۵۷۹۸۶
۶۵۹۸۷۲
۶۸۳۶۱۳

آپارتمان ۲ و۳ اطاق خوابه اول سید خندان خیابان دبستان نبش کوچه اسجدی پلاك۱
۱-۴ آ-۱۰۲۶

آپارتمان های لوکس در یك بلوك ۹ طبقه
تعداد محدودی آپارتمان های ۲و ۳ اطاق خوابه باسرویس کامل خارجی و سیستم تهویه مطبوع ، تلفن آسانسور - استخر،کف پارکت، آشپزخانه چوبی خارجی، لوله‌کشی گاز و آنتن مرکزی به اضافه پارکینگ و انبار مستقل در زیر زمین در بهترین نقطه جردن باچشم انداز عالی مهندسی ساز آماده فروش تماس از ساعت ۵ تا۸ بعد از ظهر تلفن ۸۴۹۷۴۴
۱-۸ آ-۱۲۳۴

خانه فروشی

اکازیون بهترین نقطه جردن
ساختمان مهندسی ساز شخصی بابهترین استاندارد شامل دو طبقه مستغلاتی هر طبقه دارای ٤ اطاق خواب و ۳ دستگاه سرویس و سالن و انباری با تهویه مطبوع فن‌کوئل وگچ بری و یك طبقه کامل زیرزمین مسکونی و پارکینگ کلا ۶۰۰ مترزمین و ۹۵۰ متر بنا بعلت مسافرت بفروش میرسد.
تلفن ۲۲۰۱۵۵ و ۲۲۳۳۶۴
۱-۸ آ-۹۰۹

فروش فوری
منزلی بمساحت ۱۵۷ متردارای ۵اطاق وزیر زمین و حمام و کولر بوذرجمهری نو کوچه امامزاده یحیی کوچه ابوالقاسم شیرازی بن بست صاحب - الزمان پلاك ۲۵ بقیمت ۴۳۰ هزارتومان تلفن ۵۶۱۹۴۱آقای اعلا شیرازی
۱-۳ آ-۲۲۲۶

اکازیون
خانه‌ای رو به اتمام بمساحت ۶۶۰ متر وزیر بنا ۷۷۰ متر یکطبقه و نیم بازیر زمین و پارکینگ دارای سه اطاق خواب واقع در شهرك غرب تهران فاز دوم باشوفاژ و سرویس کامل قطعه ۶۷۰ فروشی تلفن ۶۶۷۷۸۵از ساعت ۸ صبح الی ۱ و۵ بعد ازظهر و عصر ها ۸۳۳۲۴۱
۱-۲ آ-۱۰۳۰

خانه فروشی خیابان سرباز کوچه نادر پلاك ۲۹ بمساحت ۹۵ متر در دو طبقه دارای چهار اطاق آب برق فیش تلفن ۹۴۲۷۸۳
۱-۲ آ-۱۰۲۰

اکازیون واقعی در کامرانیه
یکدستگاه مستقل دو طبقه ۴۳۰ متر مساحت هر طبقه ۲۰۰متر با۳ اطاق خواب و تجهیزات کامل فورا بدون واسطه بقیمت یکمیلیون و ۷۰۰ هزارتومان فروشی ۸۵۳۸۰۷
۱-۲ آ-۲۲۴۳

اکازیون
خانه‌ای دربهترین نقطه چالوس بمساحت ۲۷۰ متر بادو اطاق خواب فروشی تلفن۶۲۰۳۶۳
آ-۲۳۴۰

آریاشهر
خانه ویلائی بمساحت ۳۷۲ متر مربع۳۱ × ۱۲ برخیابان ۲۰ متری بلوار (خیابان ۲۷) دارای ۳ اطاق خواب و سرویس کامل بعلت مسافرت به فروش می رسد تلفن ۹۲۹۶۹۴ عصر ازساعت ٤تا ۸
آ-۲۲۹۲

خانه‌ای در تهران پارس بعلت مسافرت فوری بفروش میرسد تلفن صبحها ۶۸۰۰۰۰ وعصر ها ۷۸۲۱۸۳
۱-۵ آ-۱۲۳۳

شاهرضا وکریمخان ببالا
خانه‌های کلنگی و زمین خریدار و فروشنده ایم ۶۲۷۳۹۴ - ۶۲۳۷۴۶ -۶۲۴۷۳۱

خانه‌ای به مساحت ۱۱۵ متربا ۱۹۰ متر زیربنا در ۲ طبقه مجزاو مستقل دارای ۶اطاق اطاق و ۲ هال درغرب آیزنهاور به مبلغ ۸۲۰۰۰۰ تومان بفروش می رسد از ساعت ۵ بعد ازظهر ببعد با تلفن ۹۴۳۵۶۷ تماس حاصل فرمائید.
۱-۳ آ-۱۲۴۴

خانه‌ای یک طبقه دو بر به مساحت ۶۶۰ متر باآب و برق وچاه عمیق بادو سند مجزا و واقع درخیابان دزاشیب کوچه حقیقت اول پلاك ۱۹۴بیو اسطه بفروش میرسد ۲۷۰۳۲۲
۱-۲ آ-۲۰۲۳

اکازیون
خانه ویلائی شمالی بمساحت ۴۴۲ مترزیر بنا ۴۰۰ متردارای سه اطاق خواب ، پذیرائی و ناهار خوری و هال بزرگ با گچ بری دارای پاسیو و زیر زمین باسه اطاق گلخانه ، شوفاژ ، استخر با تصفیه کامل وسرویس کامل ۲ حمام برق، آب، تلفن در بهترین و با صفا ترین و تمیز ترین نقطه قیطریه بعلت مسافرت به خارج فورا بدون واسطه بفروش میرسد تلفن ۲۴۵۶۳۵
۱-۲ آ-۲۰۱۹

پهلوی مقابل هیلتون خانه سه طبقه شخصی ساز شمالی و جنوبی هرطبقه مستغلاتی قابل تفکیك باسرویس کامل بفروش میرسد تلفن ۲۹۱۳۰۶

خانه‌ای ویلائی چهار اطاقه با یک هال بزرگ بمساحت ۲۰۲ متر در خیابان ۲۱ متری جی به قیمت ۹۰۰ هزار تومان بفروش میرسد تلفن ۹۶۶۱۵۲
آ-۷۴۱

بعلت مسافرت
خانه‌ای شخصی سازبه مساحت ۲۰۰ متردوطبقه دارای چهار اطاق خواب ۳۰۰ متر زیربنادرحوالی شهستان پهلوی خیابان جلفا به قیمت مناسب به فروش میرسد ۷۶۰۵۱۴

خانه کلنگی شاهرضاببالا
خریدارو عروشنده ایم۶۲۷۳۹۴- ۶۲۳۷۴۶- ۶۲۴۷۳۱

یکباب خانه با ساختمان دو طبقه ویلائی ۶ اطاق خواب دو دستگاه سرویس شوفاژ کولر واقع در یکی از خیابان های فرعی ظفر بفروش می رسد تلفن ۸۴۹۷۱۱
۱-۴ آ-۱۰۶۹

خانه‌ای ویلائی در کورش کبیر برخیابان دستور جنوبی نزدیک بزرگراه دوگل مهندسی ساز ۳۸۷ متر زمین ۵۰۵ متر زیر بنادو طبقه ونیم هر طبقه ۳ اتاق خواب سرویس ایرانی و فرنگی تمام موکت کولرو شوفاژ روشن ۲ فیش تلفن قیمت ۳ میلیون تومان تلفن ۶۳۲۶۶۲ از ٤ بعداز ظهر ببعید
۱-۲ آ-۲۰۲۲

نیازمندیهای اطلاعات

تلفنهای: ۳۱۱۲۳۰-۳۱۱۲۲۹

نیازمندیهای اطلاعات تلفنی آگهی میپذیرد

نیاوران
خانه اشرافی
سه طبقه مستقل شمالی مدرن وتازه ساز با چشم اندازعالی در محیطی آرام مهندسی ضد زلزله۳۲۸مترزمین ۵۳۰ متربنا ۷ اطاق خواب سالن های پذیرائی و نهار خوری اطاق های مستخدم سرویس های ایرانی و فرنگی آشپزخانه های مجهز درب و پنجره آلومینیومی ساخت دورال اطاق خواب و سالنها نقاشی وتمام موکتنما کنتکس شوفاژ روشن کولر استخر با تصفیه سه شماره تلفن پارکینگبدون واسطه سه میلیون و پانصد هزار تومان تلفن ۲۸۲۳۰۴
آ_۱۰۷۰

اکازیون
منزلی ۳ طبقه‌به مساحت ۲۰۰ متر هر طبقه ۱۲۰ متر زیر بنا خیابان آریامهر میدان فرح تلفن ۵۳۳۱۰۷ از ساعت ۹ صبح الی ۶ بعداز ظهر

بهترین اکازیون
واقع در داودیه‌منزلی شخصی ساز لوکس دو نبش ۵۱۰ متر زمین ۲ طبقه مستقلانی هر طبقه ۴ اطاق خواب مجهز به کلیه وسائل‌زیر بنا۷۵۰ متر حیاط استخر وگاراژ تلفن ۲۲۴۱۶۹

فروش نقد و نسیه خانه حیاط همکف ۲۰۰ متر زیر بنا بازیر زمین و تلفن و شوفاژ وکولرو کرکره ۶ اطاق ۹۵۰ تومان تلفن ۹۷۹۷۳۶
۱_۳ آ_۲۲۹۲

در بهترین نقطه نیاوران خانه ویلائی فروشی شخصی‌ساز شمالی به مساحت۵۰۰ متر سه اطاق خواب با موکت ، پذیرائی نهار خوری‌هال بانزئینات،اطاق‌مستخدم با سرویس جداگانه ، برق‌تلفن،کولر ،شوفاژ، استخر، چاه آب‌پارکینک مساحت تقریبی زیر بنا ۳۰۰ متر بدون واسطه تلفن ۲۸۴۶۸۶

ساختمان مهندسی ساز مسکونی (رو به اتمام) حوالی قیطریه دارای۱۶ دستگاه آپارتمان‌سه‌اطاق خوابه‌دو حمام‌فیش‌تلفن شوفاژ فن‌کوئل دو انبار آسانسور استخر - خصوصی سالن ورزش روکارآجر سفید۳سانتی تیشه‌ای با سیستم جمع آوری زباله برای هر آپارتمان و پارکینک - اختصاصی با توجه به تقلیل قیمت ها تا میزان ۲۵ درصد ازقیمت‌واقعی ارزانتر بفروش میرسد تلفن های ۳۶۵۷۲۶بین ساعت ۱۰ صبح الی ۱۲ (تماس با خانم داور - پناه) و ۳۱۴۱۰۱ بین ساعت ۳ر۵ تا ۵ر۵ بعد از ظهر تماس با آقای محمد نصیر

خانه فروشی
خانه‌ای ویلائی ۲۸۶ متر آریاشهر خیابان سی و یکم پلاك ۱۰۳ تلفن ۹۷۰۷۹۱

خانه‌شمالی سه طبقه بمساحت ۱۲۶ متر ۴ اطاق زیر زمین آشپزخانه حمام گرم کولرکاغذ دیواری‌آب برق تلفن واقعدر خیابان شاهپور فروشی ۶۵۰ هزار تومان تلفن ۶۲۰۲۸ ساعت ۵الی ۸
آ_۱۰۲۴

قابل وجه اطبای پزشکان شرکت ها و موسسات بزرگ
یک دستگاه ساختمان مدرن احداثی در ۹۰۰ متر زمین با پارکینک فن کوئل و آپارتمان۴اطاقه واقع در جهت شمالی خیابان میرداماد تک،تک یایکجا بفروش می رسد تلفن ۸۴۱۵۵۸

اکازیون
خانه‌ای ۲ طبقه درتهران نوهرطبقه دارای‌سرویس مجزا درب ماشین‌روزیر زمین بافیش تلفن بعلت مسافرت فوری فروشی ۸۳۱۳۹۱

منزل ویلائی
یکدستگاه منزل ویلائی بمساحت ۱۰۰۰ مترمربع ۱۶۰۰ متر زیربنا سه طبقه دارای ۱۳ اطاق خواب سالن پذیرائی بزرك گچ‌بری و آینه‌کاری شده شوفاژ-کولر تلفن و استخر کوچك‌به مبلغ ۶ میلیون تومان‌به فروش میرسد خیابان پهلوی کمی بالاتر از باغ وحش و دونتشاه ، بلوار حافظ شیرازی تلفن ۳۱۱۲۲۴ و ۳۱۱۲۲۵

خانه ویلائی با جوازطبقه دوم مساحت ۲۴۰ متر نارمك،بیواسطه فروشی است تلفن ۷۳۸۳۸۷

در شمال شهر خانه فروشی ۸۵۳۰۳۳
آ_۳۲۳۶

خانه و آپارتمان در شمال شهرفروشنده‌ایم ۹۲۸۰۸۲

خرید و فروش خانه تلفن ۶۸۴۱۰۹
۱_۲۰ آ_۲۲۰۱

ویلافروشی

اکازیون ویلا فروشی یا معاوضه
یکدستگاه ویلای شخصی ساز ۱۴اطاق‌خوابه با۶۳۰ متر زمین و۴۰۰متر زیر بنا استخربزرگ واقع در انتهای اتوبان‌کرج نقدو اقساط فروشی یامعاوضه بازمین‌و آپارتمان‌و یاساختمان تلفن ۸۲۸۵۸۷ و ۶۳۴۵۴۵
۱_۱۱ ا_۳۰۲۱

اکازیون
یک ویلای استثنائی در قیطریه یکدستگاه منزل ویلائی دوطبقه ۱۱۳۰ متر زمین ۱۱۰۰ مترزیر بنا۱۶اطاق خواب سالن پذیرائی بسیار بزرك ۲ اطاق مستخدم،شوفاژسانترال دو شماره تلفن، استخر و گلخانه بفروش‌میرسد تلفن ۳۱۱۲۲۴ - ۳۱۱۲۲۵

اکازیون ویلاهای
۱۵۰ متری
۳ و۴ اطاقه
با آب و برق واقع در شمال جهان شهر کرج بقیمت
۳۵۰ تومان و
۳۸۵ تومان
بفروش میرسد . میدان کرج املاك تماشا کد ۰۲۲۲۱ تلفن
۳۳۸۸
روز های جمعه تا ظهر باز است .

ویلافروشنده‌ایم تلفن۶۸۴۱۰۹
۱_۲۰ ا_۲۲۰۰

خیلی ارزان
ویلائی در نوشهر با ۵۵۰ متر زمین ۱۲۰ متر بنا منظره عالی ۳ اطاق خواب‌هال‌بزرگ تخلیه ۳۲۰ هزار تومان بفروش می رسددر تهران باتلفن ۲۴۶۱۹۳ در نوشهر تلفن ۸۲۲۰
۱_۲ آ_۲۰۲۱

یك دستگاه ویلا واقع در دهکده ییلاقی خانه کرج با ۲۰۹ متر زیربنا و ۲ اطاق خواب و شوفاژ - کولر و محوط سازی و استخرآماده برای‌فروش تلفن ۸۳۹۴۹۰

ویلای مهندسی ساز واقع در گوهر دشت کرج ۶۵۰ متر ۳۳۰متر زیر بنا ۴ اطاق‌خواب ۲ سرویس کامل زیر زمین بزرگ استخر شوفاژ تلفن ۷۵۹۵۰۶ و ۲۴۷۷۹۰
۱_۲ آ_۲۰۲۵

ویلائی در گلشهر به مساحت۱۲۵۰مترشوفاژ کولر استخر تانك تحت فشار باران مصنوعی و نلفن‌تماس باتلفن۲۷۳۹۶۲

متل قو
ویلائی۲اطاق‌خوابه باسرویس کاملو لوازم منزل سالن‌نهار خوری ۱۲۵۰ متر باغ با آب محلی و آب لوله‌کشی گاراژ سرویس مستخدم‌برق‌تلفن کولر آدرس‌متل‌قو دریاگوشه‌خیابان ارکیده‌دست راست ویلای‌اول بیواسطه فروشی از ساعت۴ تا ۸ بعد ازظهر تلفن۲۹۲۰۸۱
آ_۲۲۲۵

فرمانیه
ویلائی‌حدود۱۰۰۰متر شخصی ساز بیواسطه بفروش میرسد تلفن ۶۲۵۶۷۳ - ۶۲۹۶۵۲
آ_۲۰۱۸

ویلاهای آماده در متل‌قو
بلوار دریا گوشه با ۲اطاق خواب سالن وناهار خوری و سرویس‌های مجهز از ۳۱۰ تا ۳۶۰ هزار تومان تلفن۸۴۶۳۳۱

باغ فروشی

چرا شمال چرا رشت
بیا شاهدشت
اگر تا امروز موفق به داشتن یك
باغچه
زیبا نشده‌اید و مایلید فضای سبز با درختان میوه داشته باشیدکافی است از باغچه های
شاهین دشت
دیدن فرمائید فروش نقد واقساط
برای توضیحات‌بیشتر با تلفن های
۹۴۳۳۷۷
۹۴۰۷۸۱
تماس حاصل فرمائید

اکازیون
در بهترین نقطه شمیران باغی بمساحت۱۷۰۰ متر دارای دو سندتفکیکی ۵۵۰ متر و ۱۱۵۰ مترهرقسمت‌تفکیک شده دارای آب شهر و برق سه فاز مجزا شامل‌آپارتمان سه طبقه‌مهندسی ساز هر طبقه ۲۱۵ متر زیر بنا باشوفاژ کولر سه فیش تلفن استخر گاراژ یک حلقه چاه عمیق‌بادرختان صد ساله‌فوری بفروش میرسد تلفن۲۷۳۷۵۱
۱_۲ آ_۱۰۲۳

برجاده کرج قزوین
باغ مشجر با درختان میوه‌به قطعات ۱۲۵۰ متری باسند مالکیت آب چاه عمیق برق منطقه‌ای و واقع در جاده کرج قزوین ۲ کیلو متر بعد ازپمپ بنزین کمال آباد بفروش می رسد تلفن ۹۴۳۳۷۷
آ_۲۲۹۷

اکازیون واقعی
باغ میوه به ثمر نشسته + صیفی کاری ۵۷×۸۱ متردو برخیابان اسفالته ، درمحیطی خوش آب و هوا و ویلاسازی شده باچاه آب نزدیک کرج ۳۵ دقیقه تا تهران، آماده ساختمان و سکونت تلفن ۹۲۲۲۹۰
۱_۳ آ_۲۲۹۸

زمین در متل‌قو
یك قطعه باغ مشجر مشتمل بر درخت های مرکبات‌ومیوه‌باساختمان محل سرایدار و برق سه فاز چاه ومنبع آب محصور شده‌به مساحت ۹۶ هزار متر دارای‌سند مالکیت عرصه و اعیان بالای نمك آبرود ۲ کیلومتری متل قو یکجا بفروش می رسد و با ساختمان مستغلات و یا ویلای بزرك معاوضه می نماید تلفن ۳۱۱۲۲۴ - ۳۱۱۲۲۵

سرقفلی

کافه‌رستوران خوشبین
واقع در خیابان سعدی شمالی‌چهارراه سیدعلی با آب، برق ، تلفن فروشی ۷۵۴۱۲۲

آگهی
شرکت تجارتی دروازه دولت برشاهرضا با شرایط خوب واگذار می شود ۷۹۱۸۲۸
۱_۳ آ_۱۲۰۴

بهترین نقطه سلطنت آباد اختیاریه شمالی
یکباب‌مغازه بمساحت ۱۰۰متر باانبار و سرویس ، پارکینگ شوفاژ و برق آب و تلفن دو نبش در موقعیت محلی فوق‌العاده با سند تفکیکی و دکوراسیون بی نظیر بعلت مسافرت بفروش میرسد تلفن ۸۹۴۵۶۹
۱_۳ آ_۱۲۱۷

مطب دندانپزشکی در چهارراه پهلوی بفروش میرسد تلفن ۲۶۶۷۶۷
آ_۲۳۰۲

مغازه فروشی
مغازه تازه ساز بمساحت ۴۴ مترمربع باشوفاژ روشن و حمام وسیع و سرویس های ایرانی‌و فرنگی و روشوئی باضافه۳۰متر پارکینگ وکنتور های برق و آب گرم و سرد که‌کف‌آن با بهترین سنگفرش شده واستفاده از سایر مزایا کلاعم از ملکی و سرقفلی و غیره بمبلغ ۲۷۵ هزار تومان بفروش می رسد تلفن های ۷۹۵۷۷۱ و ۷۹۱۵۵۴
۱_۶ آ_۷۰۰۱

یکباب مغازه با دو دستگاه جرثقیل و جواز کسب بایک شماره‌تلفن بفروش میرسدتلفن ۹۳۰۰۷۹
۱_۴ آ_۱۰۵۸

در بهترین نقطه گیشا
ملک دوباب مغازه با جواز ساندویچ وخشکبار نقد ومدت فروشی تلفن ۶۳۶۵۳۶
آ_۲۵۶۲

دوباب مغازه با جواز فرش فروشی واقع در خیابان گرگان ایستگاه عظیم‌پور بعلت مسافرت بفروش میرسد تلفن ۷۵۳۲۳۴

اکازیون
محلی با ۵۰ متر ملك‌وجواز کسب آماده بهره - برداری مافوق عالی با تمام وسائل
در بهترین نقطه تهران بادو شماره‌تلفن و دو برق سه فاز وموتورباحسن شهرت خوب فروشی تمام وقت تلفن
۶۶۵۷۴۲

یکباب مغازه بمساحت ۲۳۶متر با۱۸۰ مترزیرزمین باآب و برق وتلفن بر خیابان تاج بعدازپل بفروش‌میرسد تلفن ۹۷۷۱۰۷
۱_۳ آ_۱۲۱۴

قابل توجه سازندگان آشپزخانه فلزی وچوبی
دوباب‌مغازه‌دو دهنه برخیابان اول فرح عباس آباد با۲رشته تلفن برای فروش یا اجاره یا مشارکت تلفن ۸۵۲۱۷۶
۱_۵ آ_۱۰۹۹

زیرزمین باجواز پیتزا وکباب ترکی
آماده برای افتتاح بلوار پهلوی (میرداماد) تلفن ۹۲۱۴۸۶ از ساعت ۱۶ تا ۲۲
آ_۲۲۵۸

زمین فروشی

اراضی مشیریه نزدیك محدوده تهران‌قواره‌های ۱۲۰ متری ، متری ۱۰۰ تومان ۳۵۷۸۷۲
آ_۳۸۳۲

کوی ییلاقی فرامرزیه کرج
زمین
بقطعات ۱۲۰۰ متري با سند مالکیت و لوله‌کشی آب دائم و برق و خیابانهای اسفالت شده ومشجر مناسب جهت ویلا سازی مجاور شهر سازی فردیس ومارلیک و دهکده ییلاقی‌خانه بنازلترین قیمت نقد و اقساط فروشی
۳۱۲۷۳۹
۱_۳آ_۱۲۱۳

۵۰۰ متر زمین با آب و برق و تلفن و ۲۰۰ متر بنای کلنگی با تراکم ۳۳۰ درصد در امیرآباد شمالی فروشی تلفن ۶۳۲۶۷۹

شهرك غرب
یک قطعه زمین در فاز یک با جواز ساختمان برای فروش تلفن ۲۸۱۶۹۱
۱_۲ آ_۳۸۲۱

زمینی حدود ۲۸۴ متر در سرچشمه کوچه بحرالعلوم جنوبی باجواز ساختمان سه طبقه (۲۸×۳۰ر۱۰) متری ۲۱۵۰ تومان تلفن ۳۵۱۵۸۷از ۵ر۲ الی ۵ر۶ بدون واسطه
۱_۴ آ_۲۰۱۶

زمردویلا
زمین بقطعات مختلف دارای دیوار آب برق و سند مالکیت تلفن
۶۸۲۴۷۲

زمین در شرق میدان خراسان متری ۶۰ تا ۳۰۰تومان باسندمالکیت املاك رهبر ۳۵۴۹۴۶

زمینهای‌قطعات کوچک از۱۵۰ متر ببالا قابل ساخت سرحد آباد وملارد تلفن ۲۱۵۷۳۱
آ_۳۵۱۴

نوشهر
قطعه‌زمینی‌بمساحت سیصد متر در کنار بندر زیبای نوشهر با سندمالکیت ودارای تلفن فروشی طالبین‌به‌تلفن ۷۸۳۸۴۷ مراجعه فرمایند.
آ_۱۹۱۹

فروش زمین صنعتی۹۳۹۱۶۴
۱_۱۸ اث۲۱۹۵

زمین‌اطراف کرج‌ورودهن محدوده باآب و برق فروشی
شرکت پارس آژانس ساختمانی صداقت تلفن ۳۵۷۸۷۲

زمین مهرشهر فروشی ۸۳۱۴۰۲ و ۸۲۴۰۱۰

زمینهای تفکیک شده بقطعات ۸۷۰متر باکلیه تاسیسات‌شهری وپلاژ اختصاصی مابین هایت خزر ومتل‌قو بفروش میرسد تلفن ۸۵۰۹۸۷ و ۲۱۳۵۳۸
۱_۶ آ_۲۱۳۳

اکازیون
قطعه زمینی بمساحت ۵۰۰۰ متر با سند مالکیت و اجاره ساختمان‌طرف‌دریا ۵ کیلومتری متل‌قوبه طرف‌شهسوار به‌علت مسافرت‌فروشی تلفن۸۴۹۵۱۴
۱_۲ آ_۱۱۲۸

نوشهر - بین جاده چالوس بنوشهرو دریای خزر ۴ قطعه زمین به مساحت‌های بین ۳۵۰۰ و ۵۵۰۰متر مربع باسند مالکیت در داخل محدوده شهرستان نوشهر با حق استفاده از آب‌وبرق و تلفن و قابل تفکیك به قطعات کوچکتر طبق ضوابط شهرداری‌نوشهر بفروش می‌رسد .
تلفن چالوس ۰۲۴۵۱ - ۲۳۰۳ کد

فروش زمین مهرشهر ۹۳۶۷۵۳

فروش زمین ساختمانی ۹۲۸۰۸۲

یکقطعه زمین در شهرک امیر دشت
کیلومتر۱۷ چالوس مابین‌هایت خزر و متل‌قو بمساحت ۹۸۰ مترمربع بفروش میرسد ۵ تا۸ بعدازظهر تلفن ۸۳۹۸۸۷
۱_۲ آ_۲۰۰۸

در ونك
زمینی‌کوچک دونبش باجواز ونقشه (باپارکینگ ۵ طبقه) در حال حاضر مجاز بشروع به ساختمان بیواسطه تلفن تلفن ۹۷۲۱۶۸

اجاره‌داده‌میشود

اجاره
منزل‌ویلائی دو طبقه ،۱۴اطاق خواب بزرگ، هال و سالن پذیرائی بزرگ ، اطاق دفتر وآشپزخانه بسیاربزرگ بعلاوه ۲انباربزرگ ، گاراژ ، شوفاژ درمنطقه دروس بصورت مبله یاغیرمبله به قیمت ماهانه ۲۰۰ تا۲۵۰ هزار ریال برای‌اجاره آماده است علاقمندان می توانندمستقیما و بدون‌واسطه باتلفن۲۶۱۱۳۲تمام روز تماس بگیرند.
آ_۲۳۴۳

اجاره فقط بایك زنك
تلفن ۶۵۶۷۷۳

آپارتمان ۳ اطاق خوابه در خیابان فرح اجاره‌داده می شود تلفن ۸۵۳۸۰۷
۱_۳ آ_۱۰۹۷

تعدادی آپارتمان
۲و۳و۴اطاق خوابه درجردن وزراعبخارست و پهلوی‌اجاره میشود ۶۲۳۵۱۱ و ۶۲۵۲۰۱
آ_۱۰۳۵

عباس‌آباد محل کار وسکونت ۸۴۹۱۸۴
آ_۱۰۰۱

آپارتمان برای اجاره موجود ۶۸۷۰۶۴
۱_۱۰ آ_۸۰۱۹

خانه‌و آپارتمان اجاره می‌دهیم ۶۸۴۱۰۹
۱_۲۰ آ_۲۲۰۳

جهت خارجیان‌وویلااجاره و فروشی تلفن۲۹۲۹۸۲

فقط یکبار
بمامراجعه یاتلفن بفرمائید آپارتمان‌برای سکونت ومحل کار فوری دراختیارتان می گذاریم آریامهر - اعتصامی شماره۹طبقه۵ موسسه ژوزف تلفن ۶۵۵۶۱۵
آ_۱۰۲۷

سازمان ما آسایش میدهد
صدها نوع آپارتمان و خانه جهت سکونت و دفتر کار در تمام نقاط شهر در اسرع وقت بایک زنگ ۳۰۴۶۹۱
۱_۱۰ آ_۱۰۲۴

مستاجرین
ناراحت نباشید
منازل اجاره‌ای ما از ۵۰۰۰ تا تجاوز کرد. فقط کافیست یکتلفن‌بزنیدو منازل‌دلخواهتان راانتخاب‌نمائید۳۳تا ۸۵۳۰۳۱
آ_۱۰۲۸

اجاره
ویلا و آپارتمان در جردن - ونک- سلطنت آباد- جاده قدیم‌سیدخندان موجود است تلفن ۷۳۹۰۵۹
۱_۲۰ آ۲۲۴۰

اجاره بایرانی . خارجی ۸۳۲۹۳۳

ظفر ویلا آماده اجاره بخارجی یك طبقه ۵اطاق خواب ۸۰۰ متر باغ ، استخر و اطاق مستخدم ۲۲۴۸۸۷

تهرانپارس بالاترازفلکه دوم خیابان کلانتری پلاك ۲۷ طبقه دوم با ۴اطاق ۲۱۰ متر زیر بنا،شوفاژ و کولر اجاره‌داده‌میشود تلفن ۷۸۴۵۶۹

آپارتمان ۲اطاق خوابه‌نوساز لوکس باسرویس کامل در فرح آباد ژاله فلکه مادراجاره داده‌میشود تلفن ۳۴۸۰۹۱ از ۷ر۵ تا۴ر۵ داخلی ۷۴
آ_۲۵۶۱

آپارتمان اجاره مسکونی ۹۷۰۶۹۰

آپارتمان اجاره محل‌کار ۹۷۰۶۹۰

آپارتمان۲ اتاق خوابه ۵هزار تومان ۳ اتاق خوابه ۶هزار تومان ۶۸۷۰۶۴
۱_۲۰ آ_۱۰۷۵

آپارتمان‌برای خارجی‌نیازمندیم ۶۸۷۰۶۴

دو اطاق خوابه مبله‌تلفن مستقل آریامهر سکونت یادفترکار تلفن۸۵۲۶۱۴ ۵ الی ۹ بعداز ظهر

ویلا برای اجاره موجود می باشد ۶۸۷۰۶۴
۱_۱۰ آ_۸۰۴۰

برای محل کاروسکونت
جهت اجره موجود ۸۴۷۹۸۲ و ۸۵۳۷۳۶

اجاره‌هر نوع‌ویلاآپارتمان ومحل کارتلفن۹۳۶۱۸۱

قابل توجه شرکتها
چهاردستگاه آپارتمان ۱۶اطاقی که هر دو دستگاه در یک طبقه قرار دارد ودر طبقه زیر آن یک شرکت خارجی مستقر است با پارکینگ و ۳۰ متر زیر زمین و امکانات عالی از لحاظ ترافیک بطور یکجا یا جداگانه برای دفتر شرکت‌اجاره داده میشوددفتر مهندسی تلفن ۹۲۷۶۸۶ و ۹۷۶۴۶۲
۱_۲ آ_۱۲۴۹

در سپهبد زاهدی
یکجا اجاره‌یافروشی مستغلات ۸طبقه ۵۰ اطاق تهویه تلفن ، پارکینگ تلفن ۶۲۵۶۷۳ و ۶۲۹۶۵۲

آپارتمانهای ۲و۳و۴و۵ اطاق خوابه با اجاره ۴ هزار تومان ببالا.
تهیه مسکن گلدهاوس
تلفن۶۵۰۴۱۳و ۶۵۲۶۳۲
آ_۵۲۰۱

مورد نیاز اجاره

نیازفوری
آپارتمان ۱ تا۱۰۰ اطاقه برای محل کار و سکونت در تمام نقاطشهراحتیاج است۳۰۴۶۹۱
۱_۹ آ_۱۰۷۱

فوری - فوری
آپارتمان ۱و۲ اطاق خوابه مبله جهت خارجی نیازمندیم ۳۰۴۶۹۱
آ_۹۱۷

نیاز انبار
بیك انبار مسقف حدود ۳۰۰ متر حوالی۴۵متری سید خندانو جاده‌آبعلی جهت اجاره نیازمندیم تلفن ۲۳۳۶۵۲

نیازاجاره
تعدادی آپارتمان و ویلا و مستغلات و محل کاردر شمال‌شهرجهت‌سکونت برای خارجیان وشرکت های خارجی و ایرانی نیازمندیم .
تلفن ۸۳۵۲۲۲ و ۸۳۲۴۴۰ و ۸۳۹۰۲۵

هرنوع اپارتمان و همکف شمارا فوری برای خارجی نیازمندیم ۶۸۷۰۶۴

ویلا برای اجاره نیازمندیم ۶۸۷۰۶۴
۱_۱۰ آ_۸۰۴۱

نیاز آپارتمان برای اجاره ۶۸۴۱۰۹
۱_۲۰ آ_۲۲۰۴

نیاز اجاره برای خانواده کم جمعیت
بیک آپارتمان دواطاق خوابه یاخانه دربست در حوالی میدان ۲۴ اسفند - امیر آباد جنوبی و شمالی - روزولت- فرح شمالی و جنوبی- شاهرضا - با اجاره ماهیانه ۳۰۰۰ تومان نیازمندیم از ۸ صبح الی ۵ر۶ بعد ازظهر تلفن ۳۲۸۳۹۱
آ_۳۳۴۹

دریان نو و آریاشهر
آپارتمان اجاره نیازمندیم ۹۷۰۶۹۰
۱_۵ آ_۱۰۸۲

برای‌خارجی فوری نیازمندیم
بیک دستگاه ویلا ۳ اطاق خوابه یا آپارتمان طبقه اول بااستخر در شمال شهر با اجاره حداکثر ۱۴ هزارتومان نیازمند است ۸۵۳۰۳۱
آ_۱۲۳۹

نیاز همکف با استخر برای خارجی ۶۸۴۲۸۲
آ_۲۳۴۲

نیازاجاره شرکت خارجی
برای ۸ نفر از اعضاء شرکت به ۶ دستگاه آپارتمان و ۲ دستگاه ویلا در شمال شهر فوری نیازمند است تلفن ۶۵۵۶۱۵ و ۶۵۰۴۹۶
آ_۲۰۱۷
۱_۲

نیاز آپارتمان مبله و غیرمبله جهت خانواده خارجی۶۸۴۲۸۲
آ_۲۳۴۴

ویلا و آپارتمان درشمال شهر برای کارمندان عالیرتبه شرکت خارجی فوری نیازمندیم۲۲۲۶۳۰ و ۲۲۷۵۱۱

نیازاجاره
جهت سکونت روسای چند شرکت خارجی و کارمندان آن به تعدادی ویلا و آپارتمان در شمال شهر نیازمندیم تلفن ۸۴۶۱۶۳ و ۸۵۶۱۷۴

سازمان‌ما
سریع آپارتمان و خانه‌و ویلا و زمین شما را می فروشد و اجاره میدهد تلفن های
۸۳۹۰۲۵ - ۸۳۵۲۲۲

فوری - فوری
آپارتمان ۱ و۲ اطاق خوابه مبلهجهت خارجی نیازمندیم ۳۰۴۶۹۱
۱_۱۰ آ_۱۰۲۵

پهلوی شاه آیزنهاور
آپارتمان اجاره نیازمندیم ۹۷۰۶۹۰
۱_۵ آ_۱۰۸۱

نیاز آپارتمان ۱تا۴ خوابه ۶۸۴۲۸۲
آ_۲۳۴۰

نیاز محل کار آپارتمان ویلا ۶۸۴۲۸۲
آ_۲۳۴۷

مالکین عزیز
ملك خالی شما باعث به هدر رفتن پولتان میشود آپارتمان وویلای‌خودرا برای سکونت ومحل کار ایرانی و خارجی به ما واگذار نمائید.
تهیه مسکن گلدهاوس
۶۵۰۴۱۳و ۶۵۲۶۳۲

تعدادی ویلاوآپارتمان برای خارجیان شرکت شمال شهراحتیاج است ۸۵۰۶۳۱

جهت سکونت روسای چندشرکت خارجی به تعدادی ویلاوطبقه‌همکف با استخر برای اجاره فوری‌نیازمندیم ۸۴۸۴۲۴ و ۸۵۳۸۵۳

ویلا برای خارجی نیازمندیم ۶۸۷۰۶۴
۱_۲۰ آ_۱۰۷۶

شرکت خارجی
برای سکونت کارمندان خود احتیاج‌بچند دستگاه آپارتمان مبله یا غیر مبله ۲ و ۳ اطاق خوابه در شمال شهر نیاز دارد ۳۳ تا۸۵۳۰۳۱
آ_۱۰۲۹

نیاز اجاره به خارجی
ویلا و آپارتمان ۲ و۳ اطاق خوابدر شمال شهر نیازمندیم تلفن ۷۳۹۰۵۹
۱_۲۰ آ_۲۲۴۱

مورد نیاز برای خرید

خریدار یك خانه یا یك قطعه زمینی در شمیران ۲۷۱۱۵۳

خریدارزمین امسریه ۳۴۱۳۵۶
۱_۱۱ آ_۷۹۵

خرید زمین مهر شهر ۹۳۶۷۵۳

اراضی‌مهرشهر ۸۲۴۰۷۳

زمین در مهرشهر خریداریم ۸۲۴۰۱۰ و ۸۳۱۴۰۲

خانه یا آپارتمان خریداریم ۸۵۳۰۳۱
آ_۳۲۳۵

خانه های کلنگی وزمین های ساختمانی شمال شهر را خریداریم ۹۳۳۹۷۶

زمینهای‌تهران پارس خریداریم ۷۹۳۰۲۰

زمین صنعتی کارخانه جاده کرج خریدار فروشنده‌ایم ۹۲۷۹۶۹

زمین از کریمخان ببالا خریدار و فروشنده‌ایم ۶۲۳۷۴۶ - ۶۲۷۳۹۴ - ۶۲۴۷۳۱
۱_۷ آ_۱۱۱

زمین‌های فرامرزیه کرج را خریداریم ۳۱۱۸۳۶

اهواز
زمین خریداریم۷۹۴۴۱۸

زمین صنعتی بقطعات کوچك و بزرك خریدار و فروشنده‌ایم تلفن ۹۳۹۱۶۴

اهواز
زمینهای‌اهواز-خرمشهر آبادان‌خریداریم۶۶۸۳۷۴

ویلا خریداریم تلفن ۶۸۴۱۰۹
۱_۲۰ آ_۲۲۰۶

آپارتمان کوچک نیازمندیم ۶۸۴۱۰۹
۱_۲۰ آ_۲۲۰۵

زمینهای خرمشهر را نقدا خریداریم ۹۷۱۷۰۵

بنگاههای معاملات املاك

بورس املاك شمیران
دفتر پرانی ۲۷۲۵۷۵

دفتر پارس
مرکز معاملات املاك شهر و شمیرانات ۸۴۱۵۵۸

بورس اراضی مهرشهر
کوی ولیعهد گوهردشت ۶۴۸۲۵۵

آپارتمان و خانه ارزان در خیابان انوشیروان دادگر بورس املاك‌سعید تلفن ۳۴۲۷۳۵

خرید و فروش کارخانه‌و انبار در جاده کرج ۹۲۷۹۶۹

چه فروشنده چه‌خریدار
برای نتیجه دلخواه فوری‌با ما تماس بگیرید تلفن ۲۹۲۴۱۵
آ_۱۰۳۱

اراضی کوچك و بزرك صنعتی را خریدار و فروشنده‌ایم تلفن ۹۳۹۱۶۴

کرج
خرید و فروش باغ و ویلا های کنار رودخانه - عظیمیه باغستان نقد و اقساط تلفن ۲۱۸۶ دفتر ساختمانی ۱۱۰
آ_۲۲۱۰

خرید و فروش اراضی
کوچک‌اطراف شهر پاستوریزه ۹۵۹۷۵۵

معاملات پول

پول را ده سما رابا انتقال مبیع هزاری ۵۰ تومان سود می‌دهیم ۷۵۶۴۲۴ و ۷۵۷۵۳۵

پول فوری در مقابل‌خانه و مستغلات موجود ۹۲۸۴۶۵

چك کارمندی
تلفن ۸۳۹۷۴۰

پول در مقابل تضمین بانکی مورد احتیاج‌است ۸۲۷۶۸۳

وام
نیاز پولی شمارادرمقابل
مازادملك
اتومبیل ، تلفن وچك
برآورده مینمائیم تلفن
۸۹۲۲۴۳

پانصد هزار تومان
پول شرطی موجود ۶۸۴۵۲۵

بپول راکد شمابا مبیع ارزنده نیازمندیم ۷۵۹۶۶۹

پول شرطی از صد هزار تا ۵ میلیون تومان نیاز ۹۲۰۸۲۹

برای تهیه وام شرطی از ۵ میلیون ریال ببالا باما تماس بگیرید ۶۶۶۲۶۳و ۶۶۴۶۱۸

خانه‌شمارا بخارجیان اجاره میدهیم

مؤسسه نیازمندیهای خارجیان
خانه بخارجیان اجاره میدهد
۸۳۰۰۸۱ - ۸۳۰۰۸۲
۸۲۱۸۱۱ - ۸۲۱۷۲۳
۳۱۱ تخت جمشید مقابل سفارت آمریکا

موسسه امپایر
اجاره بخارجیان
۲۳۷۵۰۰ و ۲۳۲۲۲۲

سازمان مسکن پارس
مرکز اجاره بخارجیان
۸۵۳۸۵۳
۸۴۸۴۲۴
۸۵۷۵۸۵

جنرال‌هاوس
مرکز اجاره بخارجیان
۶۶۵۷۲۷

مرکز اجاره خرید و فروش و دفتر کار
۸۳۲۹۳۳ - ۸۲۱۴۱۷

تهیه مسکن آگشتن
اجاره بخارجیان ۶۸۷۸۱۲
۱_۱۳ آ_۱۰۸۹

وزیری
۶۵۸۱۸۸
۶۵۳۷۴۳
اجاره بخارجیان-خرید-فروش

سازمان مسکن کندو
کانون اجاره بخارجیان
ویلا آپارتمان دفترکار
خرید‌وفروش
۲۲۷۶۳۸-۲۲۷۶۳۹

سازمان خدمات خارجیان
سریعترین مرکز اجاره به خارجیان
۸۳۵۲۲۲ - ۸۳۲۴۴۰ - ۸۳۹۰۲۵

۲۶۷۲۲۹
سریعترین مرکز اجاره منزل شمابه خارجی و ایرانی

۶۸۴۲۸۲ مرکز اجاره‌بخارجیان

موسسه امور خارجیان
مرکز اجاره
۷۵۱۷۸۲-۷۵۲۳۵۸

موسسه ظفر ZAFAR
سریعترین مرکز اجاره خارجیان در شمال شهر
تلفنهای: ۲۲۵۵۰۴
۲۲۷۷۴۶-۲۲۸۵۸۹

موسسه‌ایران‌ورلد
ویلا و آپارتمان شما را به خارجیان اجاره میدهد
۶۸۰۱۵۷-۶۸۷۱۷۲

موسسه‌فرود
بزرگترین مرکز اجاره بخارجیان
۶۸۶۱۵۸-۶۸۵۷۳۷

سازمان نیازمندیهای فرخ
مرکز اجاره وخرید وفروش
۲۲۹۱۵۵-۲۲۹۱۵۷
مباشرت نیز میپذیریم

مرکز اجاره بخارجیان
خرید و فروش ۹۳۶۲۷۸و ۹۲۲۲۱۶

کورش لیسینك
اجاره به خارجیان
۸۴۷۹۳۸ و ۸۵۱۴۷۷

آژانس کیهان
اجاره به ایرانی وخارجی
۸۴۷۴۵۸

۸۲۴۹۵۳
سازمان نیازمندیهای خارجیان
خانه شمارابه خارجیان اجاره میدهد
۸۲۷۹۰۱-۸۳۸۱۰۶

آژانس استار
اجاره بخارجیان
۸۴۶۱۶۳-۸۵۶۱۷۴

آژانس بین‌الملل
جهت خارجیان
مستغلات شمارا اجاره میکند
تلفن ۸۳۰۸۴۱-۸۳۰۸۴۲-۸۳۰۸۴۳

تلفن ۶۶۰۰۰۰
مرکز اجاره و خرید و فروش ویلا

سازمان تهیه مسکن
گدن‌سیتی
اجاره بخارجیان
۷۵۶۹۲۲ - ۷۶۲۲۵۷
آ_۲۳۰۰

نیازمندیهای اطلاعات

تلفنهای: ۳۰۳۷۰۲-۳۱۱۲۱۹-۳۱۱۲۲۵-۳۱۱۲۲۴

نیازمندیهای اطلاعات تلفنی آگهی میپذیرد

مورد نیاز

پول شرطی در مقابل خانه ارزنده مورد نیاز است ۷۵۷۵۳۵ و ۷۵۶۴۲۴

پول مورد نیاز بدون واسطه ۶۲۶۷۱۰ و ۶۲۳۳۷۷

قبوض

خریدقرضه دولتی‌قبوض مرحله سوم‌و شهرداری ۶۴۵۹۵۷

سهام بانک ها فوری خریداریم

سهام شرکتها ، اوراق قرضه دولتی‌مرحله سوم ، شهرداری ۸۲۷۶۸۳

معاملات تلفن

مرکز خرید و فروش تلفن ۳۳-۳۲- ۸۵۳۰۳۱

خرید و فروش تلفن ۶۶۹۱۶۱

خرید و فروش تلفن ۶۶۵۴۵۵

خرید و فروش تلفن ۲۲۲۸۸۸

خریدار تلفن ۳۰۳۲۳۶ ا-۳۸۲۶

یک‌شماره تلفن۷۳۸۳۲۹ بفروش میرسد

خرید و فروش تلفن ۶۶۱۸۱۸

تلفن ۸۳ فروشی ۸۳۵۴۳۰

تلفن ۸۴ بیو اسطه فروشی ۴ ببعد با ۸۵۲۷۷۵ تماس‌بگیرید آ-۱۲۴۶

استخدام

بیکنفر سرویسکار ویک نفرکارگر ساده‌نیازمندیم تلفن ۸۲۲۷۸۸

یک شرکت ساختمانی به یک سکرتر زن‌ویامرد اشنا به زبان انگلیسی‌و تایپ انگلیسی برای تمام وقت نیازمند است لطفا با تلفن ۶۵۸۸۲۶ و یا۶۵۶۸۱۲ تماس بگیرید. آ-۵۳۱۵

بتعدادی مهندس ساختمان ، مهندس‌برق، تکنیسین و فورمن راه سازی و کارگر برقکار برای همکاری خارج از تهران‌نیازمندیم‌داوطلبین به شرکت نوید خیابان ثریا شماره ۲۵مراجعه فرمایند .

آگهی استخدام

بپند نفر دوشیزه یابانو فروشنده که سابقه کار داشته باشند نیازمندیم سه راه شاه نبش پاساژ آزاد فروشگاه شانتن تلفن ۶۶۸۶۶۶ آ-۵۰۴

شرکت کانک

اشخاص‌زیر رابهمکاری دعوت میشماید:

۱- سرپرست کادر فروش با تحصیلات متوسطه گواهینامه رانندگی و تجربه کافی بطور تمام وقت

۲- ویزیتور برای معرفی کالا های‌خانگی و محصولات‌مورد نمایندگی شرکت

تلفن : ۷۵۴۴۹۵ آ-۱۰۲۴

مکانیک

دارای ۵ سال سابقه کار در تعمیرگاه با سواد و معاف استخدام‌میشود تلفن ۷۶۱۶۹۱ آ-۲۲۹۱

شرکت بی‌بی‌یان بیک نفر دوشیزه یابانو مسلط به تایپ فارسی‌نیازدارد. تلفن۸۵۱۹۹۳ آ-۲۳۰۳

بیک نفر مستخدم زن یا یک زن‌وشوهربطور شبانه روزی نیازمندیم تلفن بعد ازظهر ها ۶۴۳۰۴۱ ا-۲ آ-۲۲۲

استخدام حسابدار

شرکت ساختمانی و مقاطعه کاری اخگر برای خدمت در کارگاه های خود احتیاج بیک نفر حسابدار باتجربه داردبا تلفن های ۶۴۸۲۸۲ و ۶۴۱۴۲۹ تماس حاصل نمایند .

یکنفر زن و یک نفر مرد برای آشپزی و کار های منزل استخدام میشود تلفن۶۴۳۲۳۹ ا-۲ آ-۲۳۳۶

یك زن‌وشوهر بدون‌بچه با حقوق مکفی موردنیاز یك خانواده خارجی می باشد یك بچه ۱۰ تا۱۲ ساله پذیرفته میشود از ساعت ۸ تا ۱ بعدازظهر تلفن ۸۳۱۰۶۸ و ۸۳۱۰۷۱-۵

بتعدادی چرخکار وزیگزال دوز و کارهای ساده دوشیزه یابانو نیازمندیم‌فردوسی مقابل سوم اسفند کوچه باریندپلاک ۷۴ تلفن ۳۹۳۶۴۷

شرکت تیتان استخدام میکند

آهنگردرجه یک ، برشکارگاز، کمک قپان ساز، ورقکار و خدمتکار مرد آدرس : جاده مخصوص کرج‌بعد از پل سه راه مهر آباد کوی سوم بیمه شماره ۱۰

یك نفر با تحصیلات دیپلم وارد به آمور گمرکی‌وترخیص کالا مورد نیاز فوری است علاقمندان باتلفن های ۶۴۲۲۵۸ و ۶۴۴۸۴۱ تماس حاصل نمایند.

به یک نفر پرستار خارجی‌برای شهرستان با حقوق مکفی نیازمندیم ۸۴۴۰۵۶ آ-۲۳۱۶

به یک پرستار بچه با حقوق مکفی بطور نیمه وقت‌نیازمندیم ۲۶۱۰۳۵ آ-۲۳۱۴

استخدام میشود

شرکت تاسیساتی به منظور تکمیل کادر پرسنلی خود افراد زیر را باحقوق و مزایای مکفی جهت کارگاه شهرستان استخدام می نماید .

۱- جوشکار کاربید

۲- چدن کار

۳- استادکارلوله‌کش سرد و گرم تلفن ۶۵۷۷۹۴

برك استخدام می کند

دوشیزه یا بانو جهت صندوقداری تلفن ۶۵۰۰۲۷

بیکنفر دوشیزه یا بانوی تلفنچی با دانستن امور حسابداری نیازمندیم . تلفن ۹۷۰۷۴۲

استخدام

بتعدادی بازاریاب لوازم صوتی و خانگی نیاز مندیم تلفن ۸۹۸۶۴۶

شریک

شریك وارد برای تریا تلفن ۵۴۰۷۰۰

جویای کار

جوانی دارای دیپلم ریاضی و گواهینامه‌دوم شخصی جویای کار تلفن ۳۱۱۰۸۰ راهنمای ۲۶۰ روزنامه‌اطلاعات آ-۶۷۲۷

آموزشگاهها

تعلیم اوار و لیه‌سازها ۶۴۲۶۳۳ و ۶۴۱۳۲۲

تعلیم شنا در منازل ۳۴۳۶۲۰

آموزشگاه ربانی

ماشین نویسی فارسی و لاتین را بامتد جدید ده انگشتی در آموزشگاه مجهز ومدرن ربانی بیاموزید ودر بهترین سازمان هاباحقوق‌مکفی استخدام‌شوید شاه آباد مقابل سینما حافظ ۳۱۷۱۳۵

ماشین نویسی بیژن

باحسن شهرت میدان ژاله تلفن ۳۴۸۳۸۴

سازمان خسروی

آغاز ثبت‌نام مجدد کلیه دروس تجدیدی وتقویتی دوره های دبستانی و دبیرستانی (عمومی و خصوصی) و تمام‌درس

چهارم - پنجم و ششم (ادبی - ریاضی طبیعی - خانه داری)

نظام قدیم را به اطلاع میرساند شاهرضا نرسیده به میدان‌شهناز مقابل فروشگاه کورش سازمان‌آموزشی‌خسروی ۷۵۵۹۹۵ - ۷۵۲۹۴۵ آ-۲۵۹۸

تدریس خصوصی

تجدیدیها

برای قبولی صددرصدبا گروه دبیران دبیرستان تماس بگیرید تلفن ۶۵۲۴۵۷

تدریس‌تضمینی دروس‌راهنمائی نظری توسط دانشجویان دانشگاه‌آریامهر تلفن ۵۴۱۷۲۰

تدریس خصوصی توسط دانشجویان دانشگاه تهران وپلی‌تکنیك‌فیزیك شیمی ریاضیات‌با۴سال سابقه تدریس‌خصوصی دبیرستانی تلفن ۷۹۰۴۰۶

گرامر انگلیسی تلفن ۸۲۰۹۷۳

تضمینی مکالمه زبان فرانسه ۵۳۸۲۶۲

گروه ورزیده دبیران

ریاضیات راهنمائی متوسطه حسابداری آمار بازرگانی و خدمات ۷۹۰۳۹۹

تدریس‌خصوصی انگلیسی تلفن ۷۶۴۱۵۳ آ-۱۲۴۶

تدریس‌خصوصی کلیه دروس توسط دانشجوی آریامهر ۷۶۳۹۶۶ ا-۲ آ-۲۲۹۳

تدریس خصوصی کلیه کلاس ها در منزل با تضمین قبولی تلفن ۳۴۶۸۴۵

ریاضیات

راهنمائی نظری دبیرستان توسط دبیران لیسانسیه تلفن ۸۲۰۹۷۳

انگلیسی‌فرانسه

رادرکوتاهترین مدت بیاموزید تلفن ۶۲۲۵۵۳ ا-۱۰ آ-۲۳۴۸

تدریس زبان فرانسه تلفن ۶۵۷۳۲۱

نجدیدی تقویتی

کلیه دروس راهنمائی نظری دبیرستان آمار حسابداری‌و ریاضیات بازرگانی با تضمین ورزیده ترین دبیران دبیرستانی تلفن ۶۲۲۵۵۳ ا-۲ آ-۱۲۶۷

انگلیسی خصوصی ۸۵۵۸۰۱ ا-۶ آ-۶۴۳۱

انگلیسی خصوصی مکالمه

۹۷۱۸۷۶

ریاضیات و زبان فیزیك و شیمی

توسط لیسانس بیالا با تضمین ۸۳۳۳۱۹

تکدرس تضمینی ۸۳۳۳۱۹

انگلیسی و فرانسه

توسطمعلمین خارجی وایرانی ۸۳۳۳۱۹

ششمی ها! نظری ها! توجه برای پیشرفت بیشتر اول با دانشجویان آریامهر تماس بگیرید تلفن ۷۵۴۰۵۴ ا-۲ آ-۶۷۲۵

حسابداری ریاضیات انگلیسی تضمینی ۳۶۳۰۵۳ آ-۲۳۱۴

دبیران

(زن و مرد)

لیسانس و فوق‌لیسانس راهنمائی نظری و ششم آماده تدریس۸۳۳۳۱۹

انگلیسی فرانسه

را در مدت کوتاه بیاموزید تلفن ۶۵۵۷۰۵

مکالمه انگلیسی

با دبیران ایرانی‌وخارجی در منزل ویاموسسه تلفن ۶۵۲۶۵۹

تدریس‌خصوصی ریاضی

راهنمائی و نظری‌توسط دبیر البرز و خوارزمی تلفن ۶۸۴۳۵۷

شیمی فیزیک ریاضیات وسایر دروس دبیرستان و راهنمائی ۳۴۱۳۹۲ آ-۱۱۳۹ ا-۲

پرستار بچه

بانوئی با تجربه و در حدود ۴۰ ساله برای پرستاری بچه با حقوق مکفی استخدام می شود. تلفن ۲۴۹۱۶۰

شرکت کنستروکسیون

سهامی خاص

بمنظور تکمیل کادر پرسنل کارگاهی خود واقع در جاده سربندرماهشهر افراد زیر را به همکاری دعوت می نماید .

۱- رئیس حسابداری کارگاه یکنفر

الف - دارابودن دانشنامه لیسانس

ب- برگ خاتمه خدمت

ج- حداقل ۳ سال سابقه کار مفید در امور مالی کارگاه

د- تابعیت دولت شاهنشاهی ایران

هـ- سن ۳۰ الی ۳۵ سال

۲- کمك حسابدار ۲ نفر

الف - دیپلم ریاضی

ب- برگ خاتمه خدمت

ج- حداقل ۲ سال سابقه کار مفید درامور مالی کارگاه

د- تابعیت دولت شاهنشاهی ایران

هـ- سن ۲۵ الی ۳۰ سال

۳- صندوقدار مجرب یکنفر

الف- دیپلم ریاضی

ب- برگ خاتمه خدمت

ج- داشتن‌ضامن‌معتبر

د- تابعیت دولت شاهنشاهی

هـ- سن ۲۵ الی ۳۰ سال

۴- مامور خرید با تضمین معتبر

الف- دیپلم ریاضی

ب- برگ پایان خدمت

ج- حداقل ۳ سال سابقه کار مفید در امور تدارکاتی‌کارگاه

د- تابعیت دولت شاهنشاهی ایران

هـ- سن ۲۲ الی ۲۸ سال

متقاضیان می توانند همه روزه باستثنای روز های پنجشنبه از ساعت ۷٫۳۰ لغایت ۴٫۳۰ به آدرس خیابان شاهرضا خیابان فرصت شماره ۸۶ مراجعه و یا باتلفن های ۹-۸۲۷۰۲۸ تماس حاصل نمایند .

مهندسین‌مشاور جیوکو

افراد زیر را با حقوق و مزایای مکفی‌دعوت به همکاری می نماید .

۱- لیسانس زمین شناس .

۲- تکنیسین آزمایشگاه میکانیك خاك با تجربه‌برای تهران و شهرستان .

۳- حفار جهت کار برروی دستگاه های ضربه‌ای (پرکاشن) و دورانی (روتاری) سبك .

واجدین‌شرایط می‌توانند همه‌روزه‌باستثنای روز پنجشنبه وجمعه از ساعت ۸ الی ۵ بعد از ظهر به آدرس خیابان پهلوی بالاتر از میدان ونك جنب فروشگاه اکسیر کوی لیدا دومین ساختمان دست راست مراجعه نمایند .

آ-۳۲۴۵

دعوت بهمکاری

کمیته ملی پیکار با بیسوادی منطقه‌شمیران به منظور پیشبرد طرح جهاد ملی سوادآموزی جهت تدریس در کلاس های بزرگسالان به همکاری تعدادی آموزشیار که وقت آزاد داشته ساکن شمیران یاروستاهای تابع‌آن‌باشنددرمقابل پرداخت حق‌الزحمه نیازمند است داوطلبان جهت کسب اطلاعات بیشتربه دبیرخانه کمیته(تجریش سرپل خیابان ارم ، کوچه مدرسه راهنمایی شاهپور) مراجعه فرمائید تلفن ۲۷۰۰۲۶

آگهی استخدام

شرکت ماشینهای راهسازی (نمایندگی کاترپیلار)

افراد زیر را برای همکاری دعوت می‌نماید.

۱-یکنفرخانم سکرتر دارای‌تجربه‌کافی‌درفن ماشین‌نویسی‌فارسی ولاتین‌وآشنائی کامل بزبان انگلیسی .

۲- چندنفر تکنیسین مولدبرق دارای‌سابقه کار ، تحصیلات حدود دیپلم و آشنائی به زبان انگلیسی .

از متقاضیان‌خواهشمند است همه روزه از ساعت ۸ الی۱۲باستثنای روز های پنجشنبه و جمعه به کارگزینی شرکت واقع‌در خیابان‌سعدی شمالی شماره ۱۶۸ مراجعه فرمایند .

مهندسین مشاور

به یکنفر کارمند وارد بامور دفتری و تایپ فارسی و پاسخگویی به تلفن با آشنایی زبان انگلیسی نیازمند است داوطلبین به تلفن های ۳۹ الی ۶۸۱۳۳۷ مراجعه فرمایند .

آگهی استخدام

شرکت مهندسی توان‌تکنیک

جهت اجرای پروژه تاسیسات ساختمانی‌در شهرستانها بافراد زیرکه دارای حداقل ۳ سال سابه کار باشند نیازمند است .

۱- جوشکار لوله

۲- لوله‌کش سرد وگرم

۳- چدن کار

۴- سیمکش برق

۵- تکنیسین برق فشار قوی و ضعیف

داوطلبین برای کسب‌اطلاعات بیشتر به تلفن های ۱۱-۸۲۹۵۰۹ مراجعه فرمایند .

آگهی استخدام

شرکت کابل‌سازی ایکوایران

(سهامی عام)

به دونفر تکنیسین برق باشرایط زیر نیازمند است :

۱- دارا بودن تحصیلات دوره اول متوسطه (سوم متوسطه) .

۲- آشنائی کامل به خواندن نقشه های کنترل برق (فشار ضعیف) .

۳- تابعیت ایران .

۴- دارا بودن تجربه صنعتی بمدت ۳سال در واحد های صنعتی و تولیدی .

۵- حداکثر سن ۳۰ سال

از داوطلبین خواهش میشود برای مصاحبه به آدرس زیر مراجعه فرمایند .

تهران : جاده مخصوص کرج کیلومتر ۲۲

کارخانه ایران یاسا

یك نفر ماشین نویس مسلط به تایپ‌فارسی ولاتین و آشنائی بزبان انگلیسی را بهمکاری دعوت‌می‌نماید متقاضیان با تلفن ۸-۹۶۳۹۷۵ تماس بگیرند. .

آگهی استخدام

موسسه‌ای جهت تکمیل کادر پرسنلی خود به افراد زیر نیازمند است .

۱- حسابدار ورزیده چند نفر

۲- آبدارچی یکنفر

۳- سرایدار یکنفر

متقاضیان می‌توانند همه روزه از ساعت ۴ الی ۶ بعدازظهر به‌آدرس امیرآباد شمالی نرسیده به سه‌راه فرح‌زاد خیابان مجد شماره ۶ مراجعه نمایند .

آگهی استخدام

شرکت ایران‌اورگانون واقع‌درخیابان عباس آباداحتیاج به‌یک‌دوشیزه‌تلفنچی باشرایط‌زیردارد

۱- داشتن دیپلم کامل متوسطه .

۲- آشنائی به ماشین نویسی فارسی .

۳- اشخاصیکه به زبان انگلیسی‌آشنائی داشته باشند حق‌تقدم دارند .

متقاضیان می توانند بین ساعت ۸ الی ۴ بعداز ظهر با تلفن های ۸۴۱۱۱۹ - ۸۴۲۱۲۷ تماس حاصل نمایند .

آگهی استخدام

به چند نفر کارگر باتجربه گلگیر ساز و نقاش اتومبیل با حقوق و مزایای مکفی‌نیازمندیم. متقاضیان می توانند بشرکت ایرتویا خیابان‌بهار جنوبی شماره۵۳ ساختمان تویوتا مراجعه‌نمایند.

آگهی استخدام

موسسه اطلاعات بچند نفر دوشیزه یا بانو مسلط به ماشین نویسی فارسی‌باداشتن‌تحصیلات معادل دیپلم استخدام می نماید .

داوطلبین به روزنامه اطلاعات واقع درخیابان سپه -اول خیابان خیام طبقه اول - کارگزینی مراجعه نمایند .

استخدام فوری

شرکت آنتروپوز جهت کار در کارگاهبابه سکرتر مرد یا زن که ماشین نویسی لاتین بداند وبه‌یکی از زبان های فرانسه یا انگلیسی آشنائی داشته باشد احتیاج‌فوری دارد .

آدرس : خیابان آناتول فرانس شماره ۹۹ (کارگزینی)

آگهی استخدام

مرکزانفورماتیك وزارت‌کشاورزی ومنابع طبیعی چندنفر انالیست برنامه نویس باتجربه در رشته کامپیوتر و تعدادی دیپلمه علاقمند به‌کار اپراتوری‌رااستخدام‌مینماید داوطلبان می‌توانندبه‌طبقه اول‌کاخ کشاورزی واقع در بلوار الیزابت مراجعه نمایند.

استخدام

بچند نفر جوان پر انرژی و صمیمی و مودب موتورسوار باگواهینامه موتور سواری و برگ خاتمه خدمت نیازمندیم خیابان پهلوی- روبروی فروشگاه کورش - کوچه‌نوربخش پلاک ۱۹ شرکت کاسپین

شرکت سهامی مرغداری ایران‌وآلمان

بچند نفر پیشخدمت آبدارخانه که خدمت سربازی را به پایان رسانده وکمتر از ۴۰ سال داشته باشند نیازمند است .

داوطلبین در ساعت های ۹ الی ۱۲ صبح با تلفن های ۵-۹۳۲۰۲۱ تماس بگیرند .

آگهی استخدام سکرتر

یک شرکت تولیدی در تهران سکرتر برای مدیر عامل باشرایط زیر استخدام میکند:

۱- تابعیت ایران

۲- ماشین‌نویس فارسی و لاتین

۳- تسلط به زبان انگلیسی

۴- مدرک تحصیلی دیپلم متوسطه یابیشتر

لطفا مدارک را به صندوق پستی ۲۷۲۰ تهران ارسال‌فرمائید

یکنفر دوشیزه یابانورا به‌همکاری برای سکرتری‌وماشین نویسی تمام وقت دعوت مینمائیم .

تلفن ۸- ۶۲۴۶۰۷

Deutsche Baufirma sucht für

Baustelle in Bushehr:

1 VERSICHERUNGSSACHBE-ARBEITER INSURANCE EXPERT

Sprachen Deutsch- Persisch oder / or languages: English - Farsi

1 SEKRETAERIN Deutsch- Persisch fliessend, Maschinenschreiben.

Es wird gute Bezahlung und freie Unterkunft geboten. Schriftliche Bewerbungen mit den üblichen Unterlagen an: Razi Str. No. 93, Corner Ave. France Tel: 643506; 646154.

آگهی استخدام

سرپرست

شرکت تولیدآبفرجهت‌سرپرستی کارگاه پلاستیك نیاز به استخدام یکنفر فارغ التحصیل هنرستان باسابقه‌کار وآشنائی به‌ماشینهای پرس انژکسیون‌برای‌تولیدقطعات پلاستیك دارد داوطلبین می‌توانند همه روزه ازساعت ۸ الی ۳ بعد از ظهر باتلفن ۹۷۶۰۵۱ کارگزینی شرکت آبفر تماس حاصل نمایند

نیازمندیهای اطلاعات

تلفنهای: ۳۱۲۴۱۳-۳۱۱۲۲۷

نیازمندیهای اطلاعات تلفنی آنهی میپذیرد

بیمه حافظ

(شرکت سهامی عام)

برای توسعه فعالیتهای تولیدی خود از خانمها وآقایانی که مایل باشند علاوه بر حقوق ماهیانه از درآمد حدود یکصد هزار ریال نیز استفاده نمایند

با مشخصات ذیل:

- حداقل تحصیلات دیپلم
- معلومات کافی در امر فروش بیمه
- خوش بیان و خوش برخورد

به همکاری دعوت مینماید.

داوطلبان برای مصاحبه حضوری از ساعت ۸ صبح الی ۴ بعد از ظهر به ساختمان بیمه حافظ خیابان تخت طاووس نبش دریای دور شماره ۴۴ اداره کارگزینی مراجعه نمایند.

کارخانجات صنایع پارس و آمریکا

استخدام میکند

۱ـ مونتاژکار درجه ۲ یخچال بایکسال تجربه کار ۱۰ نفر

۲ـ نقطه جوشکار بایکسال تجربه کار ۱۰ نفر

۳ـ سوهانکار قالب ۳ نفر

٤ـ فرزکار ۳ نفر

۵ـ کارگرساده باتحصیلات سیکل دوم برای آموزش کنترل مرغوبیت ۱۰ نفر

٦ـ کارگر ساده ۵۰ نفر

شرایط استخدام:

در همه موارد داشتن سواد خواندن و نوشتن جز ردیف ۵ وورقه خاتمه یا معافی دائم نظام وظیفه ضروری است.

متقاضیان به کارگزینی کارخانجات صنایع پارس وآمریکا واقع در کیلومتر ٤ جاده قدیم کرج مراجعه نمایند. آ-۲۳۳۳

Electrolux

شرکت تولیدی ساوالوکس

تعدادی کارگر را به شرح ذیل با در اختیار گذاشتن مسکن مجانی و یك وعده غذای گرم رایگان، وسایل رفاهی و سایر امکانات موجود طبق مقررات قانون کار جهت اشتغال به کار در کارخانه شرکت واقع در شهرستان ساوه به همکاری دعوت مینماید.

۱ـ برقکار ماشین آلات با ٤ سال تجربه

۲ـ مکانیك ماشین آلات با ٤ سال تجربه

۳ـ نقطه جوش کار بایك سال تجربه

٤ـ جوشکار کاربیت با ۲ سال تجربه

۵ـ جوشکار برق با ۲ سال تجربه

٦ـ سرپرست کارگاه نیمه ساخته با ٤ سال تجربه

۷ـ سرپرست خدمات برقی با ٤ سال تجربه

۸ـ سرپرست مکانیك با ٤ سال تجربه

۹ـ نجار با ۲ سال تجربه

۱۰ـ مونتاژ کار بایك سال تجربه

۱۱ـ کارگر نیمه فنی با یك سال تجربه

۱۲ـ نقاش پیستوله کار با یك سال تجربه

۱۳ـ تراشکار درجه ۲ با یك سال تجربه

۱٤ـ پرس کار درجه ۲ با یك سال تجربه

۱۵ـ کارگر بسته بند محصول بایکسال تجربه

۱٦ـ کارگر حمل و نقل محصول بایکسال تجربه

واجدین شرایط میتوانند همه روزه باستثنای روزهای پنجشنبه وایام تعطیل از ساعت ۸ تا ۱۲ ظهر به قسمت کارگزینی شرکت واقع درخیابان روزولت ـ ول میدان ۲۵ شهریور ـ جنب بانك ملی ایران مراجعه نمایند.

نیازمندیهای روزنامه اطلاعات تلفنی آگهی می پذیرد

املاك و مستغلات ۳۱۱۲۲۹-۳۱۱۲۳۰

هتل اینتر کنتیننتال تهران

جهت تکمیل کادر مهندسی خود احتیاج به چند نفر بویلرمن، اپراتور سویچ تلن، الکترو-مکانیك، جنرال مکانیك و نقاش دارد.

داوطلبین در سرویس اداری بکارگزینی هتل واقع در خیابان آریامهر مراجعه نمایند.

مترو رو زیده

جهت کار در تهران ـ سنندج ـ اصفهان ـ دورود استخدام میشود. از ساعت ۸ تا ۱۲ بتلفن های ٦۲۱۰۲۸ و ٦۲۱۱۲۱ مراجعه فرمائید.

استخدام حفار دستگاه ضربه‌ای

شرکت ساندنیگ برای حفر چاه عمیق بچند نفر حفار باتجربه در دستگاه ضربه‌ای احتیاج دارد واجدین شرایط با تلفن ۸۹۸۳٤۲ تماس بگیرند.

آگهی استخدام

موسسه اطلاعات بچند نفر دوشیزه یا بانو با یك سال سابقه کار ماشین نویسی فارسی یا خاتمه خدمت وظیفه داشته باشد احتیاج دارد

داوطلبین به روزنامه اطلاعات واقع در خیابان سپه ـ اول خیابان خیام طبقه اول ـ کارگزینی مراجعه نمایند.

نگنیسین راه وساختمان جهت کار درسمنان باحقوق مکفی استخدام میشود. تلفن ۸۳۳٤۳٦

«کارگرساده»

بتعدادی کارگر ساده باحقوق مکفی نیازمندیم پذیرفته شدگان از کلیه مزایای قانونی کاربهره‌مند خواهند شد.

متقاضیان میتوانند درخواست خود را با ذکر مشخصات براهنمای شماره ۲۵۵ روزنامه اطلاعات ارسال دارند.

تلفنچی استخدام میشود

بتعدادی دوشیزه تلفنچی نیازمندیم طالبین درخواست خودرا براهنمای شماره ۲۵۳ روزنامه اطلاعات ارسال دارند.

آگهی استخدام

شرکت مهندسی توان تکنیك

جهت اجرای پروژه تاسیسات ساختمانی در شهرستانها بافراد زیرکه دارای حداقل ۳ سال سابقه کار باشند نیازمند است.

۱ـ جوشکار لوله

۲ـ لوله‌کش سردوگرم

۳ـ چدن کار

٤ـ سیمکش برق

۵ـ تکنیسین برق فشار قوی و ضعیف

داوطلبین برای کسب اطلاعات بیشتر به تلفن های ۱۱-۸۲۹۵۰۹ مراجعه فرمایند.

آگهی استخدام

به دونفر دوشیزه سکرتر آشنا به ماشین نویسی فارسی و جوابگوئی تلفن تمام وقت نیازمندیم از ساعت ٤ الی ۷ به تلفن ۸۵۰٦۲۲ و ۸٤۱۱۵۷ و یا به آدرس: عباس‌آباد خیابان میترا کوچه باربد پلاك ۲۵ر۲ شرکت آبدانان ولاکتیت مراجعه نمائید.

آگهی استخدام

شرکت دیزل نیرو یکنفرحسابدار باسابقه که آشنائی کامل به‌نوشتن دفاتر قانونی را داشته باشد به همکاری دعوت مینماید. واجدین شرایط می توانند همه روزه به‌جز پنجشنبه وجمعه از ساعت ۱٤ الی ۱۵ر۳۰ به کارگزینی شرکت واقع درخیابان ثریا بین ویلا وحافظ ساختمان شهریار طبقه‌دوم مراجعه نمایند.

شرکت تراور

تعدادی رانندهٔ پایه دوم شخصی بامشخصات زیر استخدام مینماید

۱ـ داشتن سواد کافی

۲ـ داشتن دفترچه پایان خدمت وظیفه یا معافیت دائم

۳ـ نداشتن سوءپیشینه کیفری

٤ـ داشتن ضامن معتبر

واجدین شرایط پس از گذراندن آزمایش مهارت باحقوق ومزایای مکفی وبرخورداری از بیمه و بازنشستگی استخدام خواهند شد.

طالبین با دردست داشتن مدارك لازم به جاده کرج کیلومتر ۱۱ شرکت تراور (ویتانا) مراجعه فرمایند. ۱ـ۳

کارمنددفتری

یك شرکت معتبر نیازمند تعدادی کارمند زن و مرد برای انجام امور اداری و دفتری خود میباشد.

متقاضیان بایستی درخواست خود را همراه با ذکر مشخصات و سوابق تحصیلی به‌راهنمای شماره ۲۵۷ روزنامه اطلاعات ارسال دارند

مهندسان مشاور جهت نظارت مقیم ساختمان دراهواز

یکنفر مهندس راه و ساختمان یا ارشیتکت با حداقل ۵ سال سابقه نظارت بعدازاتمام دانشکده را استخدام می نماید.

جهت تعیین وقت مصاحبه از ساعت ۸ تا ۱۸ با تلفن ۸۵۰۹٦۸ و ۸۵۷٦۸۳ تماس حاصل فرمایند.

حسابداروزیده

برای انجام امور حسابداری، یك شرکت معتبر، نیازمند تعدادی حسابدار وزیده میباشد.

لطفا درخواست خود را با ذکر سوابق شغلی و مدارك تحصیلی براهنمای شماره ۲۵٦ روزنامه اطلاعات ارسال دارید.

بافرادزیر نیازمندیم

۱ـ سرویس کار پیکان ۵ نفر

۲ـ گلگیرساز سرویس ۸۰۰ پیکان ۱۰ نفر

۳ـ نگهبان باتجربه ۱۰ نفر.

٤ـ راننده پایه یك نیمه وقت ٤ نفر

تلفن ۷۳۰۵۱٤

شرکت سهامی بیسکوپرس (عام)

افراد ذیل‌را برای کار در کارخانجات بیسکویت گرجی (کیلومتر ۳٦ جاده تهران ـ ساوه) بهمکاری دعوت می نماید.

مهندس برق، مهندس مکانیك، تکنیسین برق، تکنیسین مکانیك، حسابدار، کمك‌حسابدار، ماشین نویس فارسی، متصدی پخش کالا.

از علاقمندان واجد شرائط دعوت می شود بدفتر مرکزی شرکت واقع‌در خیابان بوذرجمهری غربی ـ ساختمان گرجی ـ تهران مراجعه فرمایند.

آ-۱۰۵۵

کشتیرانی ایران وهند «سهامی خاص»

ازافرادی که مشتاق آینده‌ای درخشان باشغل افسری در ناوگان تجارتی شاهنشاهی میباشند دعوت می نماید

افرادمنتخب قبل از پذیرش درکشتی آموزشی راجندرا دوره مخصوص آموزشی را درهندوستان طی خواهند کرد

شرایط استخدام

۱ـ تابعیت دولت شاهنشاهی ایران.

۲ـ سن کمتر از ۱۹ سال در تاریخ اول سپتامبر ۱۹۷۷.

۳ـ دیپلم ریاضی یا آشنائی به زبان انگلیسی.

٤ـ تعهد ده سال خدمت پس‌از پایان دوره آموزش باضمانت کافی.

۵ـ مرد

٦ـ عدم اشتغال در آموزش و پرورش

۷ـ نداشتن پیشینه بد

۸ـ داشتن سلامت کامل و دید چشم ٦ر٦ طبق گواهی پزشك.

بدیهی است انتخاب افراد از طریق مصاحبه و معاینات پزشکی خواهد بود.

واجدین شرایط بانضمام برگ تقاضای خودمیبایست سه قطعه عکس ٤×۳ جدید خود را توام با فتوکپی مدرك تحصیلی قبل ۲۱ر۵ر۲۵۳٦ به آدرس زیر ارسال دارند.

آدرس: تهران ـ خیابان کریم‌خان‌زند بین حافظ وآبان ساختمان آریاشماره ۲۲۲ طبقه‌اول تلفن ۸۹٤۸۸٤ و ۸۹۵۸۹٦ و ۸۹٤۹۱۳

«تقاضای نیروی انسانی»

برای کار در بوشهر

برای پیشرفت روزافزون کارهای ساختمانی کشوردربوشهرعملیات ساختمانی انجام‌میگردد و درهر محلی که ساختمانی بنا گردد، احتیاج به نیروی انسانی حس میشود.

نزد ما کار یاد خواهید گرفت، در کمپ شرکت مجانا مسکن خواهید داشت، سازمان‌ما برای‌شما تسهیلاتی در مورد غذا نیز در نظر خواهد گرفت.

خواهشمند است در صورت لزوم برای اطلاعات بیشتر با اداره کل کاریابی و اشتغال ـ تهران (اداره کاریابی شماره ۱) اصفهان ـ شیراز و بوشهر مراجعه فرمائید.

«پیمانکاران سازمان انرژی اتمی برای ساختمان نیروگاه اتمی ایران (۱) و (۲)

بوشهر ـ صندوق پستی ۲۳۹ دائره کارگزینی

آگهی استخدام

جمعیت بهزیستی و آموزشی فرح پهلوی افراد زیر رابهمکاری دعوت مینماید:

۱ـ مهندس در رشته علم وصنعت با داشتن سن کمتر از سی سال وحداقل سه سال سابقه مدیریت یك واحد آموزش صنعتی برای خدمت در مرکز.

کسانیکه در سازمانهای دولتی یا وابسته بدولت اشتغال بکار دارند باید موافقت سازمان متبوع خودرا شخصا کسب و ارائه نمایند.

۲ـ لیسانس (زن) دریکی از رشته‌های علوم‌اجتماعی برای خدمت در اهواز.

از داوطلبان تقاضامیشود برای کسب‌اطلاعات‌بیشتر دریکی از ساعات اداری آیام‌هفته (بغیرازپنجشنبه وجمعه) وحداکثر تا تاریخ پانزدهم مرداد ماه جاری بامور اداری جمعیت واقع درخیابان میرداماد ـ فلکه محسنی ـ خیابان فرناز نبش کوچه چهارم مراجعه نمایند.

آ-۲۲۵۲٤

نیازمندیهای اطلاعات

تلفنهای: ۳۲۸۲۵۷-۳۲۸۴۱۴

Shell

Shell Chemical Distributing Co. Ltd. are expanding their activities in sales of Shell Chemical products for industries in Iran (Plastics Polyurethanes, rubbers, detergents, solvents etc.) and require a technical salesman to promote new business. Essential requirements are:-

(1) Age 25-30

(2) Degree in Chemistry or Chemical Engineering.

(3) Fluency in English and Farsi.

(4) Iranian Nationality.

(5) Military Exemption.

Necessary training will be given and the opportunity should suit a young graduate with some selling experience wishing to develop his career with a large international company.

Please contact for interview through Tel. No. 625923 Saturday to Wedsnedya, 8 a.m. to 4 p.m.

مدیر فروش

لیسانسیه شیمی ، فیزیك ،الکترونیك یا رشته های مشابه از یکی از دانشگاه های آریامهر ،تهران ویاپهلوی مسلط به زبان انگلیسی ، باشخصیت‌وقدرت مدیریت‌فوق‌العاده برای فروش یك کمپانی عظیم بین المللی در رشته سیستم های علمی‌و تحقیقاتی موردنیاز فوریست .

حقوق ومزایای آن حتی برای شما نیز جالب‌خواهد بود .

لطفا بوسیله تلفن های۶۶۵۰۲۵ـ ۶۴۲۱۹۱ ـ ۶۴۴۱۴۸ با ما تماس حاصل فرمائید .

افراد باتجربه در امر فروش‌وسائل تحقیقاتی و علمی حق تقدم دارند .

شرکت سهامی عام شیمیائی پارس

استخدام مینماید

۱ـ خانم متصدی سفارشات باحداقل ۳ سال سابقه کار

۲ـ خانم کارمندجهت تایپ فارسی وامور بایگانی

۳ـ کارگر مرد جهت انبار متقاضیان می توانند از ساعت ۸ صبح الی ۵ بعد ازظهر به‌خیابان نادرشاه کوچه۱۵ پلاك ۱۰ مراجعه ویا باتلفن‌های: ۱۳ـ۸۳۶۲۱۰ خانم مقربی تماس بگیرند

آگهی استخدام

مرکز پزشکی و آموزشی رضا شاه کبیر وابسته به جمعیت شیر و خورشید سرخ ایران واقع در جاده آرامگاه به سه نفر پزشك عمومی برای خدمت در درمانگاه نیازمند است ، داوطلبان می توانند با در دست‌داشتن‌دیپلم‌دکترای پزشکی و پروانه دائم و برگ معافی یا انجام خدمت نظام حود همه روزه از ساعت ۸ صبح الی ۱۲ بدفتر مرکز پزشکی مراجعه نمایند .

توجه

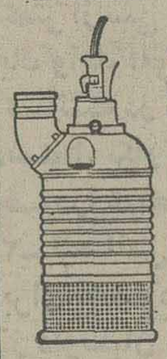

پارتی جدید الکترو پمپهای کف‌کش شناور گریندکس ساخت سوئد با آبدهی ۶۰۰ الی ۶۰۰۰ لیتر و برای ارتفاع ۱۴ الی ۶۰ متر بتهران رسید

شرکت ایران مینتک

خیابان حافظ کوچه لطیفی پلاك ۳۴

تلفنهای ۶۴۶۷۶۷- ۶۶۳۶۶۸و ۶۶۳۶۹۱ و ۶۶۴۰۸۶

نمایشگاه: خیابان سعدی جنوبی پاساژ رضاپور شماره‌های ۱۶ و ۱۷ مقابل کوچه مهران تلفن ۳۱۵۷۴۰

نیازمندیهای روزنامه اطلاعات تلفنی آگهی می پذیرد

خدمات عمومی ۳۱۱۲۲۷ ۳۱۲۴۱۳ (متفرقه)

BELL+HOWELL

Bell & Howell
is looking for calibre
SALESMEN
for its rapidly expanding
MICROGRAPHICS DIVISION

interested applicants, who must have previous experience in selling office equipment and have a sound knowledge of English and Farsi, should contact:

Tehran Electric Co.
88 Villa Ave. Tehran
Tel: 834122

SITUATION VACANT

A leading Irano - Japanese Co. requires the following staff with good knowledge of English and Farsi.

(1) Female Secretary with English and Farsi Typing.

(2) Warehouse Clerk with 2 years experience in receiving and shipping of finished goods.

Qualified Iranian Candidates, free from military service and under 40 years of age, may apply to Personnel Dept. Phone 227072-7 Extention 212 or send resume to P.O. Box 11-1565, Tehran.

مورد نیاز خرید یا اجاره

زمینی در حدود ۲۰۰۰۰ متر با ۵ تا ۶ هزار متر سالن و ۴۰۰ تا ۵۰۰ متر ساختمان اداری حوالی جاده قدیم کرج یا اوائل جاده ساوه ظرف خرید یا اجاره مورد نیاز است . علاقمندان میتوانند باذکر مشخصات زمین و محل آن با راهنمای شماره ۲۵۲ روزنامه اطلاعات مکاتبه نمایند .

آگهی استخدام سکرتر شرکت مهندسی ترمومن

یك نفر دوشیزه یا بانو با حداقل تحصیلات دیپلم با سابقه کار ومسلط‌به تایپ فارسی بطور فول‌تایم مورد نیازاست تلفن۶۶۱۶۲۷ و۶۴۷۶۳۴ خیابان شاهرضا ابوریحان بین ناهیدو سزاوار شماره ۷۳

کارخانجات مخابراتی ایران

در تهران یك نفر نقشه‌کش فنی دیپلمه با حداقل دو سال سابقه کار ودارا بودن برگ‌خاتمه خدمت یا معافی استخدام می‌نماید .

داوطلبین می توانند روز های سه‌شنبه و چهارشنبه ۴ و۵ مرداد ماه جاری قبل از ظهر بادر دست داشتن مدارك ویایك قطعه عکس به آدرس زیر مراجعه نمایند .

خیابان تخت طاوس نرسیده به چهارراه فرح کوچه سنندج پلاك ۷تلفن ۲۵-۸۲۲۰۲۳

استخدام

شرکت تولیتو (سهامی خاص)

به منظور تکمیل کادر اداری‌خود به دونفر سکرتر زن باشرایط ذیل احتیاج مبرم دارد .

۱ـ آشنائی کامل بزبان انگلیسی

۲ـ دانستن تایپ فارسی ولاتین

۳ـ آشنائی کامل به امور بایگانی

۴ـ آشنائی به شورت هند

ازمتقاضیان محترم خواهشمند است باتلفن های ۷ تا ۹۷۷۱۶۵ ، ۹۷۷۱۷۴ و یا به‌آدرس آیز نهاور- شماره۵۷۶ـ طبقه ششم‌ساختمان بی. اف . گودریچ مراجعه نمایند.

استخدام

شرکت تولیدی لوبریکوواقع‌در ۶کیلومتری جاده ساوه به یك نفر تلفنچی‌زن‌یامرد که به‌امور دفترداری هم آشنائی داشته باشد نیازمند است متقاضی اگر ساکن شهرولیعهدیا نعمت‌آبادباشد بر دیگران حق‌تقدم دارند تلفن ۹۵۵۰۶۷

شرکت سهامی ماشینهای صنعتی وابیاری

یکنفر مدیر فروش با پنج سال سابقه‌کار و تجربه کافی دراین زمینه‌و آشنائی کامل به‌زبان انگلیسی، جهت دائره کالاهای مختلف صنعتی، مورد نمایندگی شرکت ، استخدام می‌نماید .

علاقمندان واجد شرائط برای تعیین‌وقت‌ملاقات قبل از ظهرها به تلفن های ۸ـ۳۰۴۹۲۷ـ ۳۱۱۲۶۰ مراجعه فرمایند.

شرکت داروئی ایران اورگانون

واقع درکیلومتر ۹ جاده مخصوص کرج احتیاج به تعدادی تکنیسین آزمایشگاه باتحصیلات زیردارد :

۱ـ دیپلم‌طبیعی

۲ـ فوق‌دیپلم دررشته‌شیمی

علاقمندان میتوانند از شنبه تا چهارشنبه بین ساعت ۸ الی۴ بعداز ظهر با تلفنهای ۸۴۱۱۱۹ـ ۸۴۲۱۲۷ تماس حاصل نمایند .

«راننده»

یك شرکت تولیدی معتبر احتیاج فوری بتعدادی راننده دارد .

متقاضیان بایستی درخواست خود را همراه با ذکر مشخصات و براهنمای شماره ۲۵۴ روزنامه اطلاعات ارسال ذارند .

شرکت نفت پارس

PARS OIL CO.

شرکت نفت پارس

جهت مشاغل زیر افراد واجد شرایط را به همکاری دعوت می‌نماید .

۱ـ راننده مینی‌بوس باحداقل یک سال تجربه

۲ـ برق کار صنعتی (درجه۲)

۳ـ مکانیک ابزار دقیق (درجه۲)

۴ـ مکانیک ماشین‌آلات صنعتی (درجه۲)

۵ـ کارگر تیمه فنی

دارا بودن معافیت خدمت نظام و تحصیلات ابتدائی‌الزامی است. آدرس کیلو متر ۲۷ جاده مخصوص کرج بعد ازدو راهی کارو انسراسنگ پالایشگاه نفت پارس

بیمه حافظ

(شرکت سهامی عام)

سه نفر سکرتر واجد شرایط زیر را به همکاری دعوت می نماید :

۱ـ حداقل تحصیلات دیپلم

۲ـ تسلط کامل به زبان انگلیسی

۳ـ تسلط کامل به تایپ فارسی و لاتین

۴ـ داشتن حداقل دو سال سابقه مؤثر

۵ـ آشنایان‌به ماشین‌تحریرمغناطیسی BM مقدم خواهند بود .

داوطلبان از ساعت ۸ صبح الی ۴ بعداز ظهر به‌آدرس شرکت‌خیابان تخت طاوس ـ نبش دریای نور ـ شماره ۴۴ و یا تلفنهای : ۵۸ـ ۶۲۲۳۵۵ اداره کارگزینی مراجعه نمایند .

کمك‌انباردار

بیکنفر کمك‌انباردار با گواهی‌نامه رانندگی جهت کارگاه ساختمانی‌دراستان خراسان‌نیازمند است تلفن ۴ـ۸۳۷۰۳۱

قابل توجه شرکتهای ساختمانی

مقاطعه هرنوع عملیات ساختمانی پذیرفته میشود شرکت ساختمانی بوارده تلفن ۷۹۰۴۰۶

آگهی استخدام

شرکت پشتیبانی و نوسازی هلیکوپتر های ایران برای تامین و تکمیل نیروی انسانی مورد نیاز خود سمارا باحقوق‌مکفی فوق‌العاده شغل ـ مزایای بازنشستگی ـ خدمات‌رفاهی شامل(دفترچه‌خواربار،ایاب وذهاب ، بیمه‌های درمانی، تامین مسکن‌در آینده‌ای بسیارنزدیك)وبهره‌برداری‌از دوره‌های مختلف‌آموزشی به‌زبان انگلیسی در مشاغل وتخصص های‌مشروحه زیر به همکاری دعوت مینماید.

ردیف	تخصص	تحصیلات
۱	پزشك عمومی	دکترا در طب
۲	متخصص کامپیوتر	لیسانس و یا فوق‌لیسانس در رشته مربوطه
۳	مهندس هواپیما	لیسانس و یا فوق‌لیسانس در رشته مربوطه
۴	مهندس صنایع	لیسانس و یا فوق‌لیسانس در رشته مربوطه
۵	مترجم زبان‌انگلیسی	لیسانس و یا فوق‌لیسانس در رشته مربوطه
۶	برنامه‌نویس	لیسانس و یافوق لیسانس در رشته ریاضیات
۷	متخصص اموزش	لیسانس و یافوق لیسانس در رشته مربوطه
۸	متخصص امور مالی	لیسانس و یافوق‌لیسانس در رشته حسابداری
۹	مشاغل موردنیاز	لیسانس و یا فوق لیسانس در رشته اقتصاد
۱۰	شیمیست	لیسانس و یا دیپلم در رشته مربوطه
۱۱	مکانیك	دیپلم و یافوق دیپلم فنی
۱۲	ماشین‌نویس‌فارسی‌ولاتین	دیپلم دبیرستان (دارابودن مدرك‌ماشین‌نویسی)
۱۳	بهیار	مدرك تخصصی بهیاری
۱۴	انباردار	دیپلم دبیرستان (دارابودن مدرك انبارداری)
۱۵	بایگان‌وکارمند اداری	دیپلم دبیرستان (حداقل سه‌سال سابقه‌کار)
۱۶	متخصص آتش‌نشانی	تحصیلات دبیرستانی
۱۷	نگهبان	تحصیلات دبیرستانی
۱۸	متصدی تعمیرشوفاژ	ششم ابتدائی
۱۹	لوله‌کش	ششم ابتدائی
۲۰	برقکار	ششم ابتدائی
۲۱	راننده	ششم ابتدائی
۲۲	باغبان	تحصیلات ابتدائی
۲۳	کارگر ساده (نظافتچی)	تحصیلات ابتدائی

شرایط عمومی :

۱ـ دارا بودن گواهی پایان خدمت سربازی یا معافیت‌دائم‌برای ردیفهای۱۴، ۱۵، ۱۶، ۱۸،الی۲۳

۲ـ دارابودن گواهی‌پایان خدمت‌سربازی برای ردیف ۱۷ (نگهبانی)

۳ـ شاغل نبودن در سازمان های دولتی‌و وابسته

۴ـ ردیف‌های ۲، ۳ و۴ تسلط کامل به زبان انگلیسی

۵ـ ردیف‌های ۶، ۷، ۸، ۹ و ۱۰ آشنائی به زبان انگلیسی

۶ـ پذیرفته شدن در کلیه مراحل استخدامی

از داوطلبان درخواست میشود بمنظور کسب اطلاعات بیشتر و ثبت‌نام با در دست داشتن دو قطعه عکس فقط در روزهای شنبه ، یکشنبه ، سه‌شنبه و چهارشنبه از ساعت ۸۰۰ الی ۱۲۰۰

به نشانی : امیرآباد شمالی ، سه راه فرح‌زاد ، ساختمان پری ، مدیریت پرسنل (دایره‌استخدام) مراجعه فرمایند .

نیازمندیهای اطلاعات

تلفنهای: ۳۱۱۲۲۷-۳۱۲۴۱۳

نیازمندیهای اطلاعات تلفنی آگهی میشود

شرکت ساختمانی بزرگ

جهت انجام امور ماشین نویسی بیکنفر خانم ماشین نویس که کاملا مسلط بماشین نویسی فارسی و لاتین ودارای ۲-۳ سال سابقه کار مفید باشد استخدام مینماید .

تلفن ۱۳-۸۹۸۶۱۱

یک کارخانه تولیدی معتبر در رشت

بافراد زیر نیاز دارد
تکنیسین برق ۲ نفر
تکنیسین ماشین‌آلات صنعتی ۲ نفر
تلفن ٦٦٠١٠٤ و ٩٦٩٠٥٩

دعوت به همکاری

شرکت هماس به عده‌ای دیپلمه برای امور حسابداری نیازمند است خواهشمند است باتلفن ۹-۹٦١٠٩٥ تماس بگیرید .

ماه رمضان ومشهد مقدس

١٦ روزه از ١٦ ماه رمضان با قطار درجه ٢ سریع ـ ٧٩٠ تومان تلفن ٩٥١٠١٢

پرده بصورت منظره

مرکز تولید و پخش ـ پدیده‌ای نودر خاورمیانه ٦٤٨٠٠١

وینچ برای کارهای سنگین آسانسور حمل مصالح معدن و چوب کشی از جنگل آماده بکار

۳ دستگاه بتونیر ٤٠٠ لیتر قابل استفاده مستقر در رشت .
مرکز تلفن ۲۱ × ٤ آتلکو آلمانی ۸صبح تا٤ بعداز ظهر ۸۳۲۰٤۱ و ۷۳۳۹٦٥

نقشه ـ طرح ـ نظارت محاسبات ومقاطعه کاری

شرکت ساختمانی ژالون تلفن ٦٤٩٠٨٩

برای کار در مشهد وتبریز

دونفر مترور با ٥ سال سابقه موردنیازمی باشندباتلفن ۳-۸۹٤۱۸۲ تماس حاصل فرمائید.

سیمان وارداتی

آهن‌آلات بقیمت تجارتی
کاشی ایتالیائی در رنگهای مختلف
دربهای پیش ساخته شده ایتالیائی
ایرانیت باندازه های مختلف ولوله‌ایرانیت
درب و پنجره الومینیومی

غرب میدان ۲٥ شهریور کمی پائین‌تر از بانک عمران ساختمان فرهادیان شرکت تکنوکام
تلفن ۸۲۷٦۸۳

مبلیران

محل فروش کلیه طرحهای جدید مبلیران
خیابان فرح ۰۰ اقدم بالاتر از چهارراه تخت طاووس
تلفن ۸٤۳۱۸۲ از ۹ صبح تا ۸ شب یکسره باز است

شرکت ساختمانی بزرگ

جهت سرپرستی امور اداری خود یکنفر لیسانس مدیریت بازرگانی یاعلوم اداری باچهار سال سابقه کار مفید استخدام می‌نماید .

تلفن ۱۳-۸۹۸٦۱۲

نیاز به اجاره

شرکت سهامی بهیران به محلی که حداقل ۲٥۰۰ متر مساحت و ۲٥ اطاق داشته باشد نیاز دارد لطفا از ساعت ٤ الی ٦ بعداز ظهر با تلفن ٦٦۲۰۲٦ تماس بگیرید.

آگهی استخدام

یك واحد تولیدی در اصفهان به تعداد ۱۰نفر کارگر فنی باحداقل تحصیلات ششم ابتدائی نیازمند است متقاضیان میتوانند همه‌روزه بین ساعت ۱۷ الی ۱۹ به‌نشانی خیابان عباس‌آباد شماره ۱۰٦ مراجعه و یا با تلفن ۳٦۲٥٥ تماس حاصل نمایند .

آجر فشاری

بهرمقدار موجود است
۸۲٦۱۹٥

آگهی مزایده

شرکت تولیدو تصفیه روغن (سهامی عام) «اسو» تعداد ۷ دستگاه کامیونت بنز خاور را از طریق مزایده بفروش می رساند علاقمندان‌برای رویت واخذ برگ شرایط شرکت در مزایده می توانند روزهای ۱٥-۱٦-۱۷مرداد۳٦ به‌پالایشگاه این شرکت جاده قم خیابان‌نفت‌جنب اداره‌پژوهش شرکت ملی نفت ایران مراجعه نمایند .

تور مشهد

حرکت ۱٥ مرداد ۱۰ روزه
مبلغ ۱٤۲۰ شامل رفت و برگشت باهواپیما- اقامت در هتل نهار ـ صبحانه ـ شام
۲٦٦۷۳۲

استخدام

مشاغل مشروطه زیر مورد احتیاج است .
۱ـ صندوقدار باتجربه وضامن معتبر
۲ ـ حسابدار باتجربه وآشنائی به دفاتر معین
۳ـ دیپلمه برق یا میکانیك با ۲ سال تجربه سرپرستی
٤ـ دیپلمه برق
٥ـ دروپنجره ساز شیفت شب و روز
٦ـ جوشکار کاربیت شیفت شب وروز
۷ـ فرزکار شیفت شب
۸ـ ورقکار شیفت شب وروز
۹ـ راننده لیفتراك شیفت روز
۱۰ـ نگهبان باضامن معتبر شیفت روز
۱۱ـ راننده با ۱۰ سال سابقه و سن حدود ٤۰ سال
۱۲ـ کارگر ساده
داوطلبین ۷٫٥ تا ۹٫٥ صبح به خیابان ویلا خیابان دامغان‌شماره ٦ مراجعه نمایند .

شرکت اشتاران

افراد زیررا استخدام مینماید
۱ـ چهار نفر زن جهت قسمت حسابداری وتایپ و فایلینك .
۲ـ سه نفر تحصیلدار با تضمین.
۳ـ یکنفر وارد بامور حسابداری
٤ـ یکنفر آبدارچی مرد سن بین ۲۲ تا۳۰سال
داوطلبین به آدرس خیابان تاج برق آلستوم روبروی تعمیرگاه مجاز پیکان طبقه دوم پلاك ٥۹۲ مراجعه یا با تلفن ۹۷٤۰٦۸ از ساعت ۸ صبح تا ۱۲ و ٤ بعداز ظهر تا ۷ تماس حاصل نمایند.

تلفنهای نیازمندیها

۳۱۱۲۲٤
۳۱۱۲۲٥
۳۱۱۲۲۷

آگهی دعوت

بدینوسیله از صاحبان سهام شرکت‌صنایع پارس و آمریکا (سهامی عام) دعوت میشود در جلسه مجمع عمومی فوق‌العاده صاحبان سهام‌که درساعت٦ بعداز ظهروز چهارشنبه۱۹ر٥ر۲٥۳٦ در محل شرکت واقع در تهران خیابان شاه ساختمان آلومینیوم طبقه ۱۱ تشکیل میشود حضور بهمرسانند .

دستور جلسه :
ازدیاد سرمایه و اصلاح بعضی مواد اساسنامه شرکت

شرکت صنایع پارس وآمریکا
(سهامی عام)

آگهی فروش کارخانه روکش وتعمیر لاستیک

یك کارخانه مجهز روکش و تعمیر لاستیك بامساحت ۳۳۰۰ مترمربع زمین وساختمان وچاه‌آب باماشین آلات مدرن‌وقالبهای‌مختلف‌سواری ـ وانتی ـ باری ـ راهسازی ـ مولد برق ویك رشته خط تلفن واقع دریافت آباد که درحال حاضر در دست بهره برداری است بفروش میرسد . ازعلاقمندان دعوت می‌شود ازساعت ۸ صبح تا ٤ بعداز ظهر با تلفن های ۹ تا ۳۱۰۲۷۱ با آقای قهرمان تماس بگیرند

متخصص ماشین بادی پلاستیک

جهت کار در رشت با حقوق و مزایای مکفی استخدام میشود.
داوطلبین با تلفن های ٦٦٠١٠٤ و٩٦٩٠٥٩ تماس حاصل نمایند .

قابل توجه شرکتها

خصوصی ودولتی
مینی‌بوس‌های ۲۱ نفره
و ۱۷ نفره جهت سرویس
نقد واقساط
آماده تحویل

حاج‌علی‌اکبر توسل‌باقری
مدیر آتو توکل و اتو توسل
اخوان‌گلپایگانی
انتهای خیابان شاهپور تعمیرگاه ۱۰٥ ایران ناسیونال
٥۲۰۴۷۱و٥۲۱۷۸۹

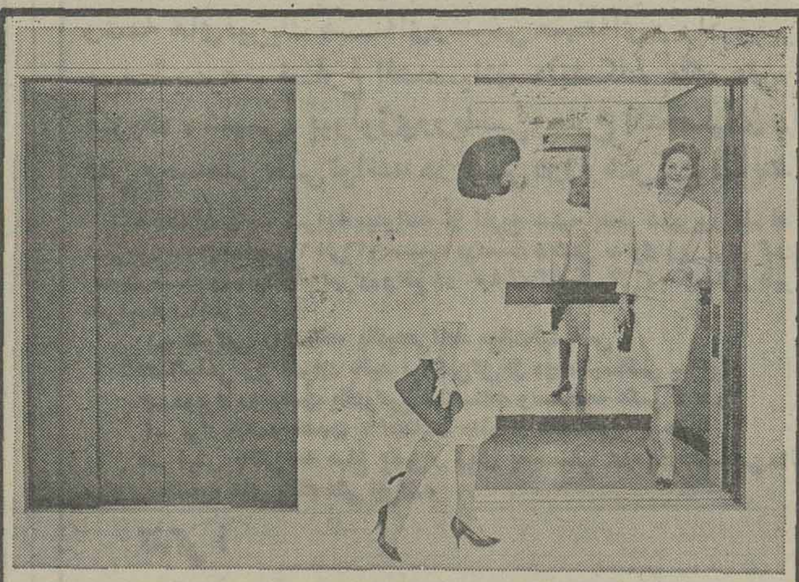

دو دستگاه آسانسور در وضعیت بسیارا خوب با کارکرد خیلی کم جهت هشت طبقه ساختمان بطور جداگانه ویا باهم آماده فروش میباشد .
متمنی‌است درصورت‌اطلاع بیشتر با تلفن شماره ۶۱۰۴۲۶ تماس گرفته‌شود .

شرکت سهامی خاص ایران هوخست

MITA COPYSTAR A2 A-2 AUTO

میتاکپی استارمدل A2
ماشین فتوکپی منحصر بفرد در جهان

این ماشین فتوکپی باعرض٤۲سانتی متر وطول دلخواه تا ۱۲۰ متر قادر است دقیق ترین کپی‌ها را از اسناد و مدارك ونقشه های فنی بگیرد
سرعت‌عمل‌ماشین فتوکپی «میتاکپی» استار مدل A2 درهر ساعت ٦۰۰ کپی میباشد .
بااین ماشین ، ازکاغذرول ومعمولی میتوان استفاده کرد .
میتاکپی استارمدل A2 وسیله‌ایست مورد نیاز وکاملا لازم و ضروری برای کلیه دفاتر فنی و شرکتهای ساختمانی

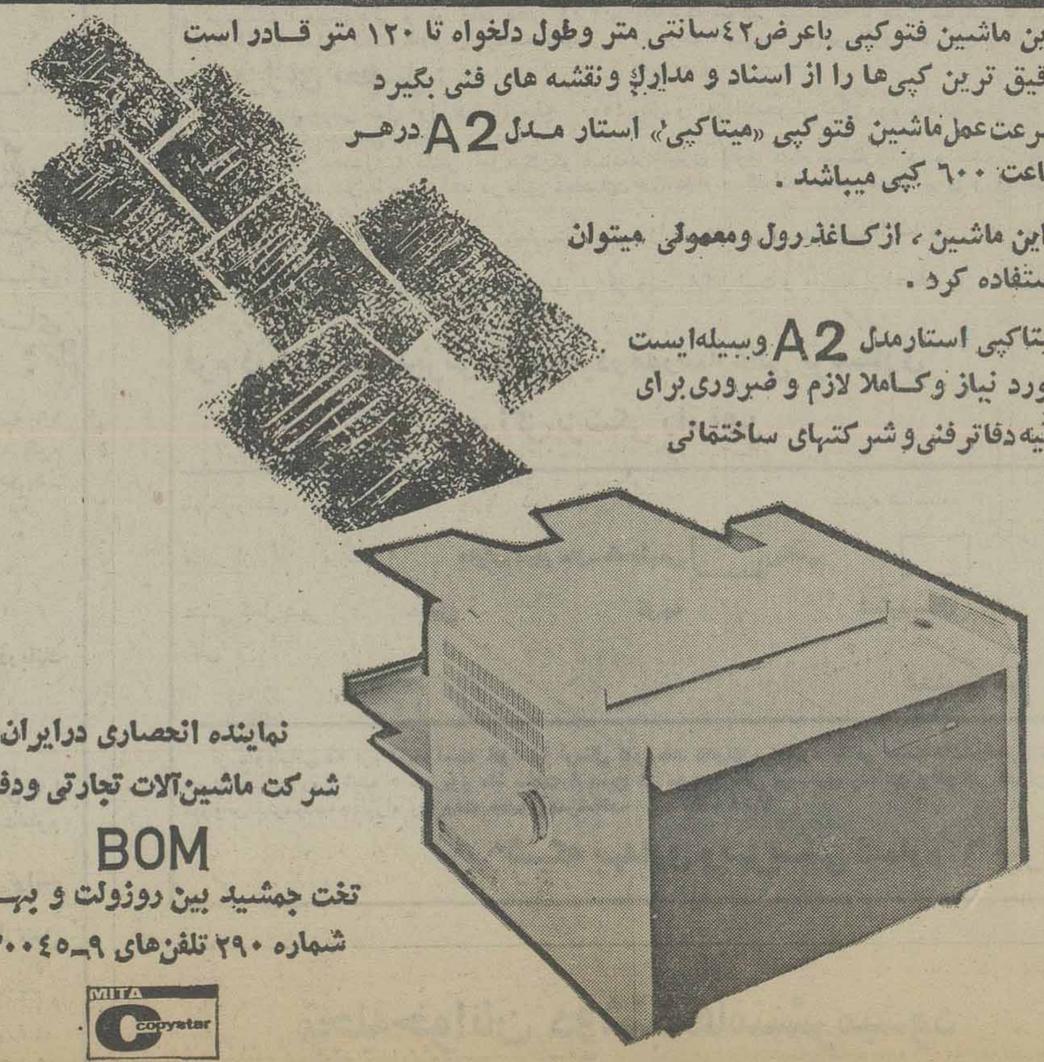

نماینده انحصاری درایران
شرکت ماشین‌آلات تجارتی ودفتری
BOM
تخت جمشید بین روزولت و بهار ، شماره ۲۹۰ تلفن‌های ۹-۸۳۰۰٤٥

آگهی استخدام

سازمان آب وبرق خوزستان بمنظور تامین احتیاجات خود در خوزستان به‌افراد ذیل نیازمند است .

۱ـ مهندس برق
۲ـ مهندس راه وساختمان
۳ـ مهندس مکانیک
٤ـ لیسانسیه نقشه‌برداری ـ حسابداری ـ حسابرسی و بازرگانی .

از متقاضیان واجد شرایط که خدمت نظام‌وظیفه را انجام داده ویا دارای برگ معافیت ازخدمت میباشند و یادفترچه آماده بخدمت در دست دارند ودرموسسات دولتی و وابسته بدولت شاغل نمی‌باشند دعوت‌میشود با در دست داشتن فتوکپی مدرک تحصیلی فتوکپی برگ پایان خدمت و یا معافیت و یا دفترچه آماده بخدمت و ٤قطعه عکس از تاریخ ۱ر۵ر۲۵۳٦ تا پایان وقت اداری روز ۵ر۵ر۲۵۳٦ بدفتر این سازمان درتهران ـ بلوار لیزابت‌خیابان میکده‌ویابامور تشکیلات وآموزش‌سازمان در اهواز ـ امانیه ـ خیابان دز مراجعه و پس از تاریخ فوق تقاضای خود را به نشانی اهواز ارسال نمایند.

سازمان آب‌وبرق خوزستان در مورد امکان برخورداری متقاضیانی که دفترچه آماده بخدمت در دست دارند از طرح ۲٤ هفته‌ای اقدام خواهد نمود و اینگونه افراد تا شروع خدمت نظام وظیفه بصورت قراردادی استخدام می شوند ودر آن تاریخ برای گذراندن دوره آموزشی معرفی خواهند گردید ودر صورت تصویب مقامات مسئول پس‌ازگذراندن دوره آموزشی خدمت نظام‌وظیفه در سازمان اشتغال خواهند یافت .

سازمان آب وبرق خوزستان

پذیرش دانشجو برای مدرسه عالی مامائی

مدرسه عالی مامائی وابسته به دانشکده‌پزشکی دانشگاه ملی ایران برای نیمسال اول تحصیلی سال ۳۷ـ۲۵۳٦ عده‌ای دانشجوی دختر از بین شرکت کنندگان در آزمون همگانی با شرایط‌زیر از طریق امتحان ورودی و مصاحبه می پذیرد.

شرایط داوطلبان :

۱ـ داشتن دیپلم طبیعی یا ریاضی
۲ـ حداقل سن ۱۸ و حداکثر ۳۰ سال
۳ـ روشن بودن وضع داوطلب از لحاظ خدمات اجتماعی زنان (دیپلمه های سال جاری نیازی به‌ارائه معافی ندارند و از معافیت تحصیلی استفاده خواهند کرد .)
٤ـ گواهی سلامت جسمی وروحی‌یا تائیدمراجع بهداشتی دانشگاه (بعد از قبولی)
۵ـ عدم سوء پیشینه کیفری

مدارک لازم جهت ثبت نام

۱ـ فتوکپی دیپلم یا گواهی قبولی
۲ـ فتوکپی کارنامه آزمون همگانی
۳ـ دوبرگ فتوکپی شناسنامه .
٤ـ چهار قطعه عکس سه در چهار
۵ـ رسید بانکی به مبلغ ۵۰۰ ریال که به حساب شماره ۱۳٦٤ بانک‌ملی‌ایران شعبه دانشگاه ملی‌وباتوسط یکی از شعب بانک ملی ایران به همین حساب واریز شده باشد .

توضیح :۱ـ مدرسه عالی مامائی غیر شبانه روزی است ومدت تحصیل در آن حداقل ٤ سال است.
۲ـ شهریه سالانه بر طبق ضوابط وزارت علوم و آموزش عالی ٤۵۰۰۰ ریال است .
ولی براساس قانون تحصیل رایگان ،دانشجویان در صورت سپردن تعهد خدمت از پرداخت شهریه‌معاف خواهند بود .
۳ـ دو سال اول‌خدمت متعهدین مشمول، بجای‌خدمات اجتماعی زنان محسوب می شود.

ثبت نام ـ توزیع کارت ـ امتحان

۱ـ داوطلبان باید مدارک خواسته شده را از تاریخ سه‌شنبه ۱۱ مرداد ماه تا آخر وقت اداری (۸صبح تا ٤ بعد از ظهر) پنجشنبه ۲۰ مرداد۲۵۳٦ حتی روزهای تعطیل به مدرسه عالی مامائی ـخیابان کورش کبیر (شمیران قدیم) بالاتر از پل رومی ایستگاه رضائی تحویل نمایند . کارت ورود به جلسه امتحان در همان روزنام نویسی تحویل داوطلبین خواهد شد .
۲ـ امتحان ساعت ۱۰ بامداد دوشنبه ۲٤ مرداد در سالن ورزش دانشگاه (واقع در اوین) برگزار خواهد شد .

دانشگاه ملی ایران

آگهی مناقصه شماره ٦

پایگاه هوائی خاتمی اصفهان وسایل‌آشپزخانه ونهارخوری موردنیاز سال ۲۵۳٦ خود را از طریق مناقصه خریداری می نماید.پیشنهاد دهندگان‌می توانند با مراجعه بمعاونت لجستیکی شعبه تهیه پایگاه ودریافت‌برگ شرایط‌ومشخصات‌پیشنهادات خود را تاساعت ۹ صبح مورخه ۲۶ر۵ر۳٦ بدفتر آجودانی پایگاه تسلیم و رسید دریافت نمایند ضمنا حضور پیشنهاد دهندگان یا نماینده آنان در کمیسیون آزاد خواهد بود .

آ ـ ٤۳۲۵ پایگاه هوائی خاتمی

آگهی مناقصه شماره ۵

پایگاه هوائی خاتمی اصفهان وسایل عمده دفتری موردنیاز سال۲۵۳٦ خودرا ازطریق‌مناقصه خریداری می نماید پیشنهاد دهندگان می توانند با مراجعه به معاونت لجستیکی به شعبه تهیه پایگاه‌ودریافت‌برگ‌شرایط ومشخصات‌پیشنهادات خود را تا ساعت ۹ صبح‌مورخه ۲۲ر۵ر۳٦بدفتر آجودانی پایگاه تسلیم‌ورسید دریافت‌نمایندضمنا حضور پیشنهاد دهندگان یانماینده آنان در کمیسیون آزاد خواهد بود .

آ ـ ٤۳۲٦ پایگاه هوائی خاتمی

(آگهی مزایده)

شرکت جنرال موتورز ایران (کارخانه شورولت‌ایران) کلیه تخته صندوقهای قطعات ومواد اولیه بوضع موجود در محوطه کارخانجات خود را از طریق مزایده برای مدت یکسال بفروش میرساند.

کلیه علاقمندان جهت بازدید تخته میتوانند از تاریخ هشتم الی دوازدهم مرداد ماه ۲۵۳٦ شاهنشاهی بمحل کارخانجات واقع در جاده مخصوص کرج کیلومتر ۷ ازمیدان شهیاد مراجعه‌نمایندوپیشنهادات‌خود را حداکثر تاتاریخ پانزدهم مرداد ماه ۲۵۳٦ در پاکت بسته به‌اداره تدارکات‌شرکت تسلیم نمایند.

آموزشگاه‌عالی‌خدمات‌اجتماعی برای‌دوره‌لیسانس‌دانشجومی‌پذیرد

داوطلبانی که درآزمایش همگانی تیرماه ۲۵۳٦ شرکت کرده‌اند و نمره کل (ازمجموع امتیازات)آنها ۳۵۰۰ و بیشتر باشد و به حرفه مددکاری اجتماعی نیز علاقمندباشند با توجه به شرایط مندرج درصفحه ۱۳۲ و ۱۳۳ دفترچه «راهنمای داوطلبان‌ورود‌به‌آموزش عالی» میتوانندتاپایان‌روزدوشنبه ۳۱ مرداد ماه ۲۵۳٦ مدارك خودرا بشرح زیر منحصرا بوسیله پست‌سفارشی ، به دفترآموزشگاه عالی خدمات اجتماعی ارسال دارند .

۱ـ فتوکپی کارنامه آزمایش همگانی
۲ـ فتوکپی کارنامه (یاگواهی) قبولی ششم دبیرستان.
۳ـ فتوکپی برك خاتمه خدمت یا معافی دائم نظام‌وظیفه(به‌استثنای فارغ‌التحصیلان خرداد ماه ۲۵۳٦).
٤ـ فتوکپی شناسنامه و دوقطعه عکس‌که در پشت آن‌مشخصات داوطلب نوشته شده باشد . ضمنا پاکت محتوی مدارك داوطلبان باید به‌شکل زیر پشت‌نویسی شود .

نام‌ونام خانوادگی

نشانی . . . . شماره تلفن . . . . . .

نمره کل (از مجموع امتیازات):

به مدارکی که تاپایان روز دوشنبه ۳۱ مرداد ماه ازطریق پست سفارشی به دفتر آموزشگاه تحویل نشودومدارك ناقص ویاپاکت هائی که پشت‌نویسی آن کامل نباشد ،ترتیب‌اثر داده نخواهد شد .

نحوه پذیرش :

آموزشگاه پس از بررسی نمره کل کارنامه آزمایش‌همگانی‌داوطلبان تعداد ٤۰۰ نفر از آنان را که دارای نمره کل بالاتری باشند بوسیله آگهی‌درروزنامه‌برای‌انجام مصاحبه دعوت مینماید .

آموزشگاه تعداد دانشجوی مورد نیاز خودرا باتوجه‌به‌بند چهارم شرایط اختصاصی دفترچه «راهنمای داوطلبان‌ورود به آموزش عالی » از بین مصاحبه شدگان که رتبه بالاتری‌را احراز کرده باشند انتخاب‌و برای ثبت‌نام دعوت می‌نماید.

نشانی : صندوق پستی ۲۸۵۱ آموزشگاه عالی خدمات‌اجتماعی .

آگهی پذیرش دانشجو برای دوره تربیت تکنیسین اودیومتری (سنجش شنوائی)

دانشکده پزشکی دانشگاه ملی‌ایران برای دوره تربیت تکنیسین اودیومتری (سنجش شنوائی) تعدادی دانشجو با شرایط زیر می پذیرد :

۱ـ دارا بودن گواهینامه ششم متوسطه طبیعی یاریاضی‌و برك شرکت در آزمون همگانی .
۲ـ سن حداقل ۱۸ سال و حداکثر ۳۰ سال
۳ـ در صورت مشمول بودن ارائه برك انجام خدمت‌وظیفه‌ویا معافی (غیر از معافیت پزشکی).
٤ـ آشنائی به‌زبان انگلیسی .

داوطلبان واجد شرائط میتوانند از تاریخ نشر این‌آگهی‌لغایت ۳۱ مرداد ماه جاری همه روزه از ساعت ۸ تا ۱۳ به جز روزهای پنجشنبه و جمعه‌بدردست داشتن مدارك زیر :

۱ـ فتوکپی شناسنامه یکبرك .
۲ـ فتوکپی گواهی‌نامه ششم متوسطه طبیعی یاریاضی‌وبرك نتیجه شرکت درآزمون همگانی یکبرك .
۳ـ عکس ٤×۳ـسه قطعه.
٤ـ فتوکپی برك وضع مشمولیت ـ یکبرك.
۵ـ رسید بانکی بمبلغ ۵۰۰ ریال که بحساب شماره۱۰۰۲ بانك ملی ایران شعبه اوین (دانشگاه ملی ایران)یا یکی از شعبه‌های بانك ملی ایران بنام این حساب واریزشده پشت .

برای ثبت‌نام به دفتر آموزش دانشکده پزشکی دانشگاه‌ملی ایران واقع در اوین مراجعه نمایند .

از بین داوطلبانیکه ثبت‌نام نموده‌اند کسانیکه از نظرشرایط کلی وجمع معدل گواهینامه ششم متوسطه و نمرات آزمون همگانی ارجحیت داشته باشند انتخاب و نتیجه آن‌درروز ۱۹ شهریور ماه جاری در دانشکده پزشکی دانشگاه‌ملی ایران برای مصاحبه اعلام خواهدشد .

با افرادیکه بنحو فوق انتخاب شوند از ساعت ۸ صبح‌روز دوشنبه ۲۱ شهریور ماه جاری در محل دانشکده‌پزشکی واقع در اوین مصاحبه بعمل خواهد آمد .

از قبولشدگان در مصاحبه پس‌از معاینه پزشکی وداشتن‌سلامت کامل بعنوان دانشجوی دوره‌تربیت‌تکنیسین اودیومتری ثبت‌نام بعمل خواهدآمد .

مدت تحصیل در دوره تربیت تکنیسین دو سال است‌و در پایان دوسال در صورت‌توفیق در کلیه امتحانات قبولشدگان بدریافت گواهی نامه فوق دیپلم در این رشته‌نائل‌خواهند شد .

دانشجویان میتوانند در مدت تحصیل در مقابل‌سپردن‌تعهد خدمت از مزایای آموزش رایگان استفاده نمایند ویا شهریه خودرا طبق آئین‌نامه وزارت علوم و آموزش عالی‌بپردازند .

دانشگاه ملی ایران

آگهی قبول داوطلب برای شرکت‌در مسابقات ورودی دوره فوق‌لیسانس علوم هسته‌ای

مؤسسه علوم وفنون هسته‌ای‌دانشگاه تهران طبق آئین نامه تحصیلات دوره فوق لیسانس در نیمسال اول سال تحصیلی ۳۷ـ۲۵۳٦ برای‌تحصیل‌دردوره‌فوق لیسانس گروه علوم هسته‌ای رشته های‌فیزیك هسته‌ای‌وشیمی هسته‌ای و رادیوبیولوژی دانشجو می‌پذیرد . فارغ التحصیلان دانشکده های علوم ، رشته‌های فیزیك ، شیمی، بیولوژی‌وریاضی وفارغ التحصیلان دانشکده های فنی وصنعتی می‌توانند در این‌دوره شرکت نمایند.

داوطلبان واجد شرایط میتوانند از تاریخ شنبه پنجم شهریور ماه لغایت چهارشنبه ۱٦ شهریور ماه از ساعت۱۰ الی ۱۲ صبح‌با دردست داشتن مدارك زیر برای ثبت‌نام به موسسه علوم وفنون هسته‌ای دانشگاه تهران واقع در خیابان کاخ شمالی (جنب بلوار الیزابت) خیابان دی‌پلاك ۵مراجعه نمایند :

۱ـ فتوکپی دانشنامه یاگواهی‌نامه موقت‌لیسانس .
۲ـ گواهی ریز نمرات باقید میانگین‌کل از دوره لیسانس .
۳ـ دوبرك رونوشت یافتوکپی شناسنامه و سه‌قطعه عکس ٤×٦
٤ـ برك خاتمه خدمت یا معافیت دائم از خدمت زیر پرچم .
۵ـ فیش بانکی به مبلغ یکهزار ریال به حساب ۱۰۸٤ اختصاصی دانشگاه تهران دربانك مرکزی یاشعبه های بانك ملی ایران .

تذکر :

۱ـ شرط شرکت در مسابقه ورودی دوره های فوق‌لیسانس دارا بودن حداقل میانگین ۳یا برابر آن از دانشگاه هاو موسسات آموزش‌عالی ایران و سایر کشور های مورد تائید وزارت‌علوم است .

داوطلبانی که میانگین کل آنها ۲ر۵ به‌بالا ومیانگین دروس اصلی از ۳به‌بالا باشد می‌توانند استثنائا در مسابقه ورودی شرکت نمایند.

۲ـ افسران وظیفه‌ای که محل خدمت آنهادر تهران است ، در صورت موافقت واحد محل خدمت با ادامه تحصیل آنها ، می‌توانند‌درمسابقه ورودی شرکت کنند .

دانشگاه تهران

م الف ۸۹٦۰

روسها برای انتقام آمده‌اند ؟

بقیه از صفحه ۱۰

مظلومی برای تیم ملی و غفور جهانی برای تیم قرمز گل زدند . اما در ۳۰ دقیقه بعد به تلافی‌یک گل حسن نظری برای آبی‌پوشها، عادلخانی و پروین ۲ گل دیگر برای تیم قرمز بثمر رسانیدند و قرمز پوشها ۲ـ۳به‌پیروزی‌رسیدند.

درپایان این بازی تمرینی،مربی تیم ملی باقراردادن ترکیب‌احتمالی خط دفاعی تیم ملی دربازی‌فردا نظری ، عبداللهی ، کازرانی و خبیری بیش‌روی‌هافبکها ومهاجمان ثابت تیم ، دقایقی نیز این‌دوجبهه را درسدهم آزمود . ضمن اینکه تمرین پنالتی نیز از دیگر تلاشهای تمرینی دیروز نامزدان تیم ملی بود !

نکته حائز اهمیت وجالب‌توجه درتمرین دیروز تیم ملی درمورد غلامحسین مظلومی است. وی‌گفت بتازگی از عمل جراحی می‌نیسک زانو فارغ شده باوجود حضور دربازی تمرینی دیروز هنوز قدرت گذشته را بازنیافته بویژه اینکه هنوز از خم‌کردن ناگهانی زانوی جراحی شده خود ترس دارد.

مرکز زبانهای خارجی‌دانشگاه‌تهران به‌تعدادی معلم حق‌التدریسی زبان انگلیسی نیازمند است که دارای فوق لیسانس در زبان انگلیسی و یا فوق لیسانس در روش تدریس زبان انگلیسی‌به غیر انگلیسی زبانان باشند داوطلبان با دردست داشتن اصل مدارك علمی برای تعیین‌وقت‌مصاحبه از تاریخ انتشار این آگهی تا ۱۰ شهریور ماه سال جاری بین ساعت ۹ تا۱۲ صبح به مرکززبان های خارجی دانشگاه تهران واقع در خیابان شاه، اردیبهشت شمالی ، شماره ۱۰۰ مراجعه نمایند.

م‌الف ۱۰۳٦۸ ۱ـ۳

آگهی استخدام

دانشگاه صنعتی آریامهر جهت تامین کادر اداری ومالی خود در اصفهان بافراد زیر نیاز دارد :

رشته تحصیلی	پست سازمانی	تجربه
۱ـفوق‌لیسانس‌ویالیسانس‌برق الکترونیك	تاسیسات	فوق لیسانس با ۳ سال لیسانس با ٦ سال
۲ـ فوق لیسانس‌و یا لیسانس حسابداری ،اقتصاد ، علوم اداری و رشته های مشابه	حسابداری، حسابرسی، کارگزینی، انبار، خدمات، بودجه ، تدارکات ، دبیرخانه	فوق لیسانس با ۲ سال لیسانس با ۵ سال
۳ـ فوق دیپلمه بازرگانی ، مکانیك برق ، ساختمان و کشاورزی .	حسابداری ، تاسیسات، فضای سبز	با ۲ سال سابقه کار
٤ـ دیپلمه طبیعی ، ریاضی .	کارمند	با ۲ سال سابقه کار
۵ـ دوشیزه و یابانوی دیپلمه با آشنائی کامل به‌ماشین نویسی‌فارسی ولاتین	منشی و ماشین نویس	با ۳سال سابقه کار

علاقمندان می توانند تا پایان روز شنبه ۱۵ مرداد ماه۲۵۳٦ همه‌روزه غیرازروز های‌پنجشنبه وجمعه از ساعت۸تا ۱۳بادردست داشتن فتوکپی مدارك تحصیلی ، شناسنامه ، برك پایان خدمت‌و یا معافی از خدمت .

به آدرس ۱ـ تهران خیابان آیزنهاور ، دانشگاه صنعتی آریامهر .
۲ـ اصفهان‌خیابان انوشیروان‌دفتردانشگاه صنعتی آریامهر مراجعه نمایند .

آگهی پذیرش دانشجو جهت‌مدرسه‌عالی‌پرستاری مراکزپزشکی‌راه‌آهن

شبکه بهداری و بهزیستی شماره٦ تهران ـ سازمان‌منطقه‌ای بهداری وبهزیستی استان مرکزی تعدادی‌دختر وپسر از داوطلبانی که در ازمایش همگانی شرکت کرده‌اند برای مدرسه عالی پرستاری‌مراکز پزشکی راه آهن میپذیرد .

شرایط داوطلبان :

۱ـ پذیرفته شدن در مصاحبه .
۲ـ پذیرفته شدن در معاینات پزشکی .
۳ـ سپردن تعهد خدمت به‌مدت دو برابر سنوات تحصیل .
٤ـ سن بین ۱۸ تا ۲٦ سال .
۵ـ بلامانع‌بودن‌ازلحاظ خدمت‌وظیفه‌عمومی.

مدارك لازم جهت ثبت نام :

هرداوطلب‌باید فرم زیر را تکمیل کرده همراه‌با یک نسخه فتوکپی کارنامه داوطلبان ورود به دانشگاه و موسسات آموزش عالی و دو قطعه عکس ٤×۳ و یک برگ فتوکپی شناسنامه با پست سفارشی تا تاریخ ۳۰ر۵ر۳٦ به نشانی تخت طاووس نرسیده به‌چهارراه روزولت ، مدرسه عالی پرستاری راه آهن ارسال‌دارند.

مزایای تحصیل :

۱ـ بدانشجویان سال اول هر ماه مبلغ ٤۵۰۰ ریال و به دانشجویان سال دوم ماهیانه مبلغ ۵۵۰۰ ریال کمک هزینه تحصیلی داده می شود .
۲ـ در پایان تحصیل به دانش آموختگان‌گواهینامه‌دانشبهری (فوق دیپلم پرستاری) داده میشود. بدیهی است افراد واجد شرایط می توانند در پایان تحصیلات‌فوق دیپلم و گذراندن تعهد خدمت برای ورود بدوره عالیتر داوطلب شوند .
۳ـ دانش آموختگان بلافاصله در بیمارستان های وزارت بهداری و بهزیستی یا سازمان های وابسته استخدام میشوند .
٤ـ این مدرسه روزانه و در آن تحصیل از هرجهت رایگان است و مدرسه از لحاظ تامین مسکن‌تعهدی ندارد

فرم درخواست پذیرش دانشجودر مدرسه عالی پرستاری مرکز پزشکی راه آهن

نام خانوادگی ـ نام ـ شماره شناسنامه

صادر از ـ فرزند ـ دارای دیپلم متوسطه طبیعی ☐ ریاضی ☐

نشانی کامل شهر ـ خیابان ـ کوچه ـ شماره منزل

تلفن

امضاء داوطلب

از داوطلبانی که فرم درخواست خود را ارسال نموده‌اند دعوت می شود با در دست داشتن‌قبض‌پستی جهت مصاحبه روز شنبه ۵ شهریور ماه ساعت ۸ صبح در مدرسه عالی پرستاری راه‌آهن واقع در خیابان‌تخت طاووس ـنرسیده‌به‌چهارراه روزولت حضوربهمرسانند. م‌الف ۹۹۳٤

شبکه بهداری وبهزیستی شماره ٦ تهران

مجله‌جوانان دوشنبه‌هامنتشر میشود

درحاشیه حرفهای دکتر حمیدی شیرازی

خصم شما نیستم، خدای شمایم

دکتر بهرام یاری

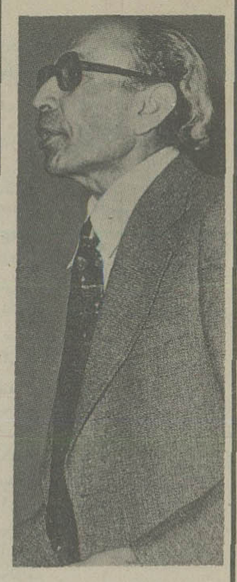

با مردگان خویش مروت کنید از آنک
اونیست تا جواب شما را بیاورد
«ملک الشعرای بهار»

درروزنامه گرانمایه‌ی اطلاعات تحت عنوان (من سلطان بی تخت و .تاج شعرایرانم) سخنرانی دکتر مهدی حمیدی استاد دانشگاه تهران بچاپ رسیده بود. ضمن سخنرانی مورد بحث علاوه براینکه بدونفر ازشعرای عالیقدر معاصر در گذشته مرحومان پژمان بختیاری و ملک الشعراء بهار اهانت شده استاد محترم در خودستائی حد و مرزی نشناخته وشعرامروز را بدون استثنا (چرندیات؟) دانسته و با سلب اراده و آزادی از مردم آنانرا مجبور کرده که از شعر معظم‌له لذت ببرند تا جائیکه نوشته (اگر کسی از اشعار من لذت نمیبرد مسلما عقل ندارد و نمی فهمد.)

برای اینکه سوء تفاهمی ایجاد نشود بعنوان مقدمه عوض میکنم که بنده برای تمام شاعران سنتی ونوپرداز احترام قائلم ولی داوری درباره‌ی آنانرا وظیفه‌ی فرد نمیدانم ومعتقدم که در خصوص ارزش یابی شعر هرشاعر جامعه باید دخالت و داوری کند ولذا حب و بغضی در کار نیست و آنچه مینویسم مستند بعقائد و اقوال اساتید با ذکر منبع استفاده میباشد در واقع این مقاله منعکس کننده‌ی عرف و عادت مسلم و عقائد و گفتارهای استادان فن است. اینک باصل مطلب میپردازم:

۱ـ حمیدی در مقدمه‌ی سخنرانی از پیری و رنجوری که بشرط طول عمر گریبانگیر هرفردی میشود بحق شکوه ها کرده سپس یکمرتبه و بی اختیار بخودستائی پرداخته و فرموده (بتومیگویند سلطان بی تاج و تخت شعر فارسی) بنده عرض نمیکنم جناب استاد بحق خودستائی کرده یانه؟ بلکه میخواهم عرف و عادت مسلم همکاران دیگر ایشان اعم از استادان شاعر دانشگاه و یاغیر آنانرا دراین زمینه ارائه دهم و داوری را بخوانندگان گرامی بسپارم.

محیط طباطبائی در مجله بنیاد شماره ۴ صفحه ۳۹ چنین نوشته (اگر کتابهائی خوانده و زیانهائی آموخته و معلوماتی اندوخته‌ام در خورذکر ندیده‌ام و هرگز به آنها مغرور نگشته‌ام نه جاهی نه مقامی نه اسمی نه رسمی..... ازاین بابت شکوه‌ای هم ندارم بلکه شکر نعمت موجود میگذارم.)

دکتر لطفعلی صورتگر در مقدمه‌ی کتاب برگهای پراکنده چنین نوشته (امروز که پنجاه و شش سال از عمر من میگذرد این دیوان انتشار پیدامیکند تا چنانکه سزاوار هراثرادبی است مورد سنجش ناقدان بصیر و ارباب ذوق قرار گیرد واگر..... در این آثار نقص ها مشاهده کنند تا هنوز چشم من بدیدار آفرینش مشغول است از این نواقص آگاه شوم و از هنری که در من نبوده است دست بکشم و بکاری دیگر بپردازم)

نظام وفا در ص ۱۱ کتاب یادگار اروپا چنین مرقوم فرموده (من اهل تظاهر نیستم و با آنکه ده جلد کتاب ادبی و فلسفی از من بطبع رسیده و ده مجلد دیگر تمام و ناتمام دردست دارم معذلک هیچ وقت از وسائل تبلیغاتی استفاده نکرده‌ام ومعتقدهستم که معرف و مبلغ هرچیزی شایستگی واقعی خود اوست..... چه فایده‌ای دارد که ما ستونهای مرمر دیگرانرا گل مال نموده و پایه های خشتی خودرا مرمر نمائیم و فرضا که این کار موقتا موجب اغفال گردد قطعا تاب ریزش یک باران حقیقت را بیشتر نخواهد داشت).

عارف قزوینی شاعر شهیر درص ۱۷۲ دیوان عارف چاپ سوم چنین نگاشته (چون ازروزیکه شعر گفته‌ام هیچوقت اهمیتی بان نداده و اعتقادم این بوده است که بعداز سعدی و سایر اساتید غلط است کسی در این زمینه اظهار وجود کند پس هرگز در خیال جمع آوری اشعار خود نبوده‌ام.)

ملک الشعراء بهار در ص هـ از جلددوم دیوان خود چنین آورده (درمورد نوشتجات خودم برخلاف عموم مردم همواره شک دارم و آنها را با احتیاط قابل خواندن و نوشتن میدانم در خواندن اشعار خود برای مردم بقدری کراهت دارم که از شنیدن اشعار مهمل مردم آنقدر کراهت ندارم.)

پژمان بختیاری نیکوگفته:

شعرمارا اگر هنر خوانند
هنری در کمال بی هنری است

ناگفته نماند که اگر شعرا گاهی بخودستائی پرداخته و ابیاتی در این مورد گفته‌اند در مقام تغزل و خطاب بمعشوق با مضامینی بسیار بکروآرزنده بوده که ذکر امثله متعدد سخن را بدرازا میکشاند.

۲ـ حمیدی میگوید (توکه پژمان بختیاری نیستی که نام کتابت را خاشاک بگذاری راستی نمیدانم کسی که کارش را خاشاک میداند چرا آنرا بچاپ میسپارد....)

برای اطلاع جوانان دانش آموزعرض میکنم که الفاظ را معانی حقیقی و مجازی هست خاشاک در معنی حقیقی همانستکه میدانید سخن نمیتواند باشد خاک و اشغال است در معنی مجازی بلحاظ شکسته نفسی، شاعر گاهی خودرا «خاشاک» میداند چنانکه جامی فرموده:

زجامی گرکشی سرچیست تدبیر؟
توشاخ نازکی اوخاروخاشاک

وگاهی در اوج شکسته نفسی و بقول بلغا «خفض جناح» شاعر خودرا کمتر از خاک هم میداند حافظ فرموده:

ازجرعه‌ی توخاک زمین درولعل یافت
بیچاره ما که پیش تواز خاک کمتریم

مرحوم پژمان بلحاظ فرار از خودستائی و دریک حالت شرم زدگی که از مقدمه‌ی کتابش پیداست نام آنرا «خاشاک» گذاشته و معنی مجازی آنرا در نظر داشته و آقای دکتر حمیدی معنی حقیقی آنرا بباد انتقاد گرفته اگر چنین باشد (اشگ معشوق) نیز در معنی حقیقی قطره ابی است که از چشم زیبا روئی درفراق شاعر جاری شده چگونه میتوان آنرا بچاپ سپرد؟ چه خوب گفته منوچهری دامغانی

ناجوانمردی بسیار بود ارنبود
خاک رااز قدح مرد جوانمرد نصیب

۳ـ حمیدی گفته (من که در کودکی بنای رودکی را کنده بودم...) مگر با سرودن یک بیت و قافیه قراردادن کودکی با رودکی بنای شهرت و عظمت آن شاعر بزرگوار کنده میشود که کتابها در وصف او نوشته شده و جنبه جهانی پیداکرده است.

۴ـ استاد چنین افاضه فیض فرموده‌اند (هرکس که باندازه من عقل دارد باید از اشعار من لذت ببرد اگر کسی از اشعار من لذت نمیبرد مسلما عقل ندارد و نمی فهمد.

برخوانندگان گرامی پوشیده نیست که در علم

بقیه در صفحه ۲۳

گفتگو با پرویز شفا منتقدسینما درباره سینمای امریکا

سینمای امریکا فقط به‌دلار می‌اندیشد

بیژن امکانیان

پیش از این گفتگوئی با پرویز شفا منتقد سینما داشتیم که‌درباره سینمای سیاسی با اوسخن گفته بودیم، اینک حاصل گفت وشنودی درباره‌سینمای امریکا ومشخصات اصلی ان.

✱ سینمای آمریکا با مسئله انتقاد چگونه روبرو شده وچه سیاستی را دراین زمینه درپیش گرفته است؟

پرویز شفا ـ سینمای آمریکا بخاطر قدرتش بویژه ازجهات تکنیکی برای برانگیختن تماشا گراحتیاج به شعار مستقیم ندارد اما همین تاثیر را ازطریق دیگری میگذارد بطوریکه نتیجه یکی است وحتی فیلمهای انتقادی خوب آنها نیز تاحدی سطحی است. مثلا فیلم «راننده تاکسی» درمورد شهری است که درمنجلاب کثافت فرومیرود، قهرمان فیلم تصمیم میگیرد علیه فساد به مبارزه برخیزد. ولی آیا واقعا این شخص می تواند با شهری چون نیویورک که اقتصاد دنیا را میچرخاند مقابله کند، آنهم بابستن چهار تااسلحه ومثل بچه هابازی کردن، اصولا آیا کثافت این شهر از دیدگاه ما پذیرفتنی است یا مامجبوریم تنها دیدشخص اول فیلم را برخودتحمیل کنیم. به این ترتیب می بینیم که این یک فیلم انتقادی سطحی وتاحدی خوشبینانه است، اما چون تظاهرات شعارگونه ندارد ومثل سایر فیلمهای آمریکایی ازهنرپیشه خوب، موسیقی خوب وهیجان وتکنیک قوی برخوردار است، مارا به راحتی تحت تاثیر بزرگنمائی شخصیت فیلم که درابعاده متر درسی متر درجلوی ماگسترده شده قرار میدهد وماهم این سینما را به راحتی میپذیریم ونتیجتا تحت تاثیر جامعه‌ای واقع میشویم که قهرمان فیلم نماینده آنست.

امثال این فیلم چنین می نمایاند که درآمریکا اکنون تحولی صورت میگیرد درحالیکه هیچ تحولی درکارنیست. آنهایی که سیستم اقتصادی سینما دردستشان است سالهای سال است که ازنظر فکری همه جوامع دنیا را زیر نظر داشته‌اند وگرنه فیلمی را که نباید، نشان نمی دهند. بعنوان مثال باید گفت موسسه‌ای که کارش ساختن فیلم برای کشورهای خارجی است، هیچگاه فیلمهایش را درخودآمریکا به نمایش نمی گذارد، چون ممکن است دروغی درمورد آمریکا داشته باشد که خودآمریکایی ها آن را دریابند. اخیرا معروفترین فیلم تبلیغاتی شان فیلمی بنام «ویتنام، ویتنام» بود، که «جان فورد» قبل ازمرگ آن را کارگردانی کرد. که البته درآمریکا نمایش داده نشد اما درجاهای دیگر چرا. غیرازین فیلمها، بقیه فیلمهای آمریکایی یا به مسائل شخصی میپردازد یا روانشناسی شخصی یا دردوالمی که تنها فرد با آن درگیراست (مثلا همشهری کین)، درحالیکه دردنیای کنونی، درگیری های شخصی درمواجهه با مسائل اجتماعی چندان مهم نیست واینجاست که ماازجامعه دورمیشویم. درهمین (راننده تاکسی) ما ادم واخورده‌ای را می بینیم که معلوم نیست باچنین روحیه‌ای، چطور میخواهد جامعه‌اش را نجات دهد وباروپیام آرمانی فیلم را بدوش بکشد.

می بینیم این فیلم باچنین کیفیتی، دراروپا که ازنظر فرهنگی پیشرفته بحساب می آید موفق میشود ودرفستیوال کان بهترین جایزه را به آن میدهند وتمام دنیا تحت تاثیرش قرار میگیرد. به این ترتیب متوجه میشویم که سینمای آمریکا بسادگی میتواند بدون شعار دادن، آثار خودرا نه تنها برکشورهای عقب افتاده بلکه برمردم به اصطلاح بافرهنگ اروپا نیز تحمیل کند.

پس بطورکلی میشود اذعان داشت که سینمای اقتصادی آمریکا ازسیاست خاصی پیروی میکند؟

شفا ـ دراین تردیدی نیست، چون اگر غیرازاین بود، اصولا هولیوود فیلمی نمی ساخت. خیلی ساده چرا سینمای آمریکا اقدام به نمایش فیلم های «گودار»، «بلوکیو» یا «کلوگه» وامثال اینها نکرده وآثار آنها را بطور جهانی پخش نمی کند، این درست است که این آثار ممکن است دریکی دوسال اول تماشاگری نداشته باشند ولی پس از مدتی که مردم عادت کردند ازاین نوع فیلمها استقبال می کنند. مسلما خیلی مشکل است که پس ازکتاب قصه خواندن مداوم، سراغ کتاب فلسفه رفت.

✱ باتوجه به اینکه فیلم «شعله های آتش» ساخته «جیلوپونته کورو» را نیز آمریکایی هاساخته‌اند، این فیلم هم واجدهمان خصوصیات دیگر فیلم های انتقادی آمریکایی است؟

شفا ـ البته این فیلم شعاری نیست به دلیل حرفهایش که سطحی نیستند. زمان فیلم قبل از نیمه دوم قرن بیستم است ولی حرفهایی که درفیلم زده میشود، متعلق به فلاسفه نیمه دوم قرن نوزدهم میباشد. این حرفهارا ممکن است بیننده خیلی عادی تلقی کند وبه مفهومش نیز پی ببرد ولی نداند که اینها را چه کسانی گفته‌اند درحالیکه ازنظرتاریخی این حرفها شاید سی سال بعد گفته شده است وچون کلام فیلم متعلق به متفکرانی است که به هیچوجه احساساتی نبوده‌اند پس فیلم هم نمی خواسته ونمی توانسته ازطریق بازی گرفتن احساسات تماشاگر، حرفهای خودش را شعارگونه تحمیل کند. از جهتی دیگر فیلم، مهمترین مسئله‌ای را که یک جزیره با آن روبروست مطرح می کند و اینکه این جزیره برای بازیابی استقلالش بایستی راهی را طی کند، اینجا دیگر از کمبود ها حرف زدن بخاطر واقعیت وجودیشان، نمی تواند شعار باشد، اگر نان نباشد و کسی بگوید نیست، این دیگر یک شعار نیست.

اگر هم این فیلم بوسیله آمریکایی ها توزیع شده به این خاطر است که آنها اگر بتوانند از فیلمی پول درآورند تا زمانیکه احساس خطر نکرده‌اند، از اینکار ابائی ندارند و دیگر اینکه مردم دنیا هم به اندازه کافی خواب آلود هستند که تحت تاثیر این نوع فیلم ها قرار نگیرند و اگر هم واکنشی نشان بدهند، این واکنش ها بخاطر موقعیت هایشان به نضج نمی رسد و لحظه‌ای است. دیگر اینکه تماشاگر و ارتباط او با فیلم نیز در بروز ارزش های یک فیلم نقش موثری بازی می کند، همین فیلم های گودار که از آنها سخن رفت، گروه اندکی را احتیاج دارد که دنبال مفاهیم این فیلم ها بروند نه اینکه همانقدر که تماشاگر فیلم «گودار» و «کورو» هستند تماشاگر نخاله ها و لونی دوفونس هم باشند، تماشاگر فیلم گودار زمانی تماشاگر برحقی است که با فیلم بد قهر کند و تنها با فیلم خوب آشتی داشته باشد. البته در یک جامعه آزاد لازم نیست تماشاگر تا این حد تربیت شده باشد چرا که خواه ناخواه در جریان فیلمهای خوب قرار دارد و اندیشه‌اش تنها در تهاجم آثار مبتذل نیست، بنابراین فرصت فکر کردن دارد، مثل تماشاگر آمریکایی که این فرصت را حتی از طریق تماشای یک فیلم تبلیغاتی هم بدست می آورد. بهترین نمونه‌اش فیلم «تمام مردان رئیس جمهور» است که در عین تبلیغاتی بودن، فیلم خوبی است، تبلیغاتی از این جهت که نشان می دهد پر قدرت ترین مرد جهان را دو روزنامه نگار می توانند پس از مدتی از میان بردارند، اما همین فیلم از جهتی قابل تعمق است به این معنا که آدم را بفکر می اندازد که آیا این مسئله بهمین سادگی است، واقعا در پشت پرده چه مسئله‌ای جریان دارد، اشتباه در کجا بوده و تضاد واقعه در چیست؟ این همه از «شعار» حرف زده شد اما آیا واقعا نفس شعار درست است یا غلط؟

شفا ـ راجع به هیچ چیزی نمی شود بطور قطعی نظر داد اما آنچه مسلم است اینست که هر شعاری اگر با بررسی و تحلیل توام باشد درست تر است، بایستی اینجا از «روسلینی» فقید نام برد که فیلمهایش فاقد هر گونه شعاری بودند و خود او نیز در این مورد گفته «اگر من در تمامی فیلم هایم به مسائل تاریخی می پردازم به این دلیل است که می خواهم مردم از واقعیت های خودشان آگاه باشند یعنی از آنچه که تاریخشان را ساخته است.»

و ما می بینیم که از نظر بیان، کیفیت کار روسلینی کاملا متفاوت است او نرون را در قصر باشکوهش نشان نمی دهد بلکه می کوشد ابعاد واقعی این شخصیت را ترسیم نماید و در این راه احتیاجی به نشان دادن عظمت در بارنرون نمی بیند.

دوپرواز اختصاصی سوپر جت ۷۰۷ هواپیمایی سنگاپور هر هفته روزهای شنبه و دوشنبه شما را از تهران از طریق کلمبو، همانروز ۵/۵۰ دقیقه بعدازظهر به سنگاپور میرساند.

در هواپیما به شما سرویسی تقدیم می کنیم که حتی شرکتهای هواپیمائی دیگر نیز درباره آن صحبت می کنند.

A great way to fly
SINGAPORE AIRLINES

جهت اطلاعات بیشتر یا رزرواسیون: لطفاً با آژانس مسافرتی خود یا هواپیمائی سنگاپور تهران ـ خیابان ویلا شماره ۵۵ طبقه چهارم تلفن: ۸۲۷۳۵۶ تماس بگیرید.

3572

منوچهر احمدی در نقش کورش کبیر

منوچهر احمدی «گلن اوجای» تلویزیون هفته پیش به آمریکا سفر کرد تا با یک کمپانی فیلمسازی که قرار است با همکاری تل فیلم ایران فیلم کوروش کبیر را بسازد، وارد مذاکره شود، شنیدنی است که احتمالا نقش کورش کبیر را منوچهر احمدی بازی خواهد کرد، احمدی که کار سینمائیش را با فیلم صادق کرده تقوایی شروع کرد در چند فیلم دیگر نیز به بازی نقشهائی پرداخت که نمی‌توانستند برایش اهمیتی داشته باشند، اما او اکنون با ایفای نقش نخست چند فیلم راه خود را یافته است. آخرین فیلمی که از او دیدیم میراث ساخته عبداله غیابی بود، احمدی چند فیلم دیگر نیز آماده نمایش دارد از جمله: مرثیه امیر نادری، مریم و مانی شهرزاد، ... که احمدی به موفقیت آنها سخت دل بسته است، اما اگر احمدی قرار باشد نقش کوروش کبیر را بازی کند علاوه بر اینکه یکی از فرصتهای کمیاب زندگیش را می‌یابد، باید تمامی استعداد خود را در خدمت این نقش بگیرد.

مجله دنیای ورزش شنبه‌ها

فیلم ۲۵ میلیون دلاری

کینگ کونگ

هیجان‌انگیزترین و پرماجراترین فیلم تاریخ سینما

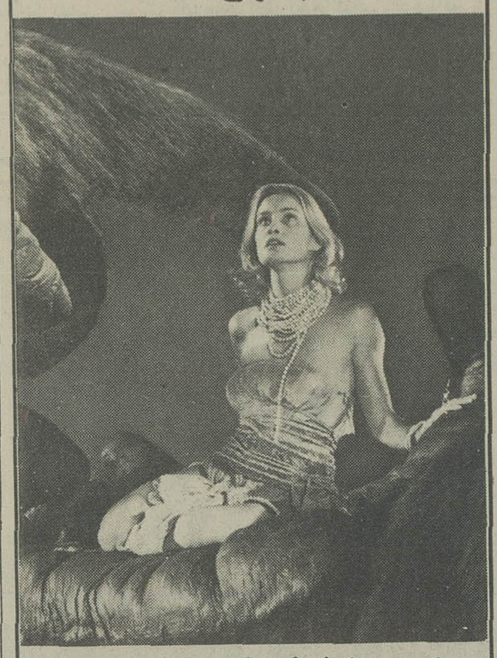

یکی از لطیف‌ترین فیلم‌های عاشقانه نیز هست

در ۴ سینمای ممتاز ۴ ستاره

شهرفرنگ-ریولی

* * * * * * * *

کاپری-پارامونت

* * * * * * * *

برنامه امشب سینما شهناز

اول خیابان گرگان تلفن ۷۵۴۶۲۶

داستان عشق

رنگی با شرکت

راجش گانا ممتاز

ضمنا ساعت ۹ امشب فیلم «راه سیاه» با شرکت درمندرا در سینما شهناز بزبان هندی نمایش داده میشود

پس از موفقیت فیلم «اژدها وارد می شود» اینک برگزیده ترین فیلم کاراته با درخشش «منگ فی» جانشین «بروس لی»

آغاز هفته دوم

فقط درسینما

رویال

کپی جدید و کامل

منگ فی * شوتی کاراته

پنجه‌های مرگبار

سینما اسکوپ رنگی

فستیوال فیلمهای بهروز وثوقی در سینما

نیاگارا

بخاطر استقبال کم نظیر مردم از فیلم بزرگ

قیصر

و تقاضای نمایش مجدد آن فیلم «قیصر» جمعه ۷ و شنبه ۸ مرداد دوباره بعرض نمایش گذاشته میشود

شهرداری پایتخت

اطلاعیه شهرداری پایتخت

بدینوسیله به اطلاع ساکنین محترم شهر تهران میرساند که بمنظور آسایش و رفاه بیشتر رانندگان وسائط نقلیه بیست و هشتمین پارکینگ متعلق به شهرداری پایتخت درخیابان ایران نوین مقابل هتل اینترکنتینانتال افتتاح و از تاریخ ۳۶/۴/۲۸ مورد بهره‌برداری قرار گرفته است ضمناً آدرس پارکینگهای موجود درسطح شهر تهران جهت مزید استحضار و رفاه همشهریان عزیز به شرح زیر به اطلاع میرساند و صورت اسامی پارکینگ‌های دیگری که دردست خرید است متعاقباً اعلام خواهد شد.

شهرداری پایتخت

۱ـ گلابدره ـ دربند
۲ـ جنوب پارک نیاوران
۳ـ غرب پارک نیاوران
۴ـ شمال غربی پارک نیاوران
۵ـ میدان تجریش
۶ـ شمال پارک شاهنشاهی
۷ـ غرب پارک شاهنشاهی
۸ـ سه‌راه ضرابخانه
۹ـ تخت طاووس تقاطع نادرشاه
۱۰ـ میدان ۲۵ شهریور
۱۱ـ بلوار الیزابت نزدیک میدان ولیعهد
۱۲ـ بلوار الیزابت نزدیک بیمارستان پارس
۱۳ـ بهجت‌آباد تقاطع کریمخان‌زند
۱۴ـ ایران نوین مقابل هتل اینترکنتینانتال
۱۵ـ تقاطع فیشرآباد تخت‌جمشید
۱۶ـ خیابان خبیرمنشعب از ویلا
۱۷ـ دروازه دولت
۱۸ـ لاله‌زارنو جنب سینماکریستال
۱۹ـ لاله‌زارنو تقاطع منوچهری
۲۰ـ لاله‌زار ـ خیابان بوشهری
۲۱ـ میدان سپه
۲۲ـ پارک فرح‌آباد جنوب پارک
۲۳ـ پارک فرح‌آباد غرب پارک
۲۴ـ پارک فرح‌آباد شرق پارک
۲۵ـ شمال آرامگاه اعلیحضرت رضاشاه کبیر
۲۶ـ شمال غربی آرامگاه اعلیحضرت رضاشاه کبیر
۲۷ـ شمال غربی بلوار آرامگاه
۲۸ـ غرب بلوار آرامگاه

کاباره های تهران

شکوفه‌نو
حمیرا ـ لیلافروهر
سیدکریم
رقص عربی ناگلاسمعی از قاهره
رقص قفقازی برادران جانباز
گروه اکروبات بندباز
ویولین سیسترز
بندبازان یوگسلاوی
بالت کیم ـ بالت ساندرا
۵۴۳۰۳۳ـ۵۴۴۰۴۴
شروع برنامه ۱۰ بعدازظهر

باکارا
هایده ـ شاهرخ
یلدا
رقص عربی هلاصفی از قاهره
زیبارویان تایلندی
مهرویان سنگاپوری
پرپوشان انگلیسی
آرش و آتش
۸۹۵۱۷۷ ـ ۸۹۸۲۰۸
شروع برنامه ۱۰ بعدازظهر

ونک
گوگوش
شماعی زاده
هنریت خواننده ایتالیائی
کریستیانو کمدین های یونانی
مک گرگور شعبده باز
تونی شارمن خواننده انگلیسی
رقص قفقازی گروه آتش
بالت لیزا ـ بالت انگلیسی
۶۸۲۵۵۷ ـ ۶۸۴۷۷۵
شروع برنامه ۱۰ بعدازظهر

اینست آخرین حرف درتهیه فیلمهای مهیج و پرشور درسینما...
اینست پدیده‌ای شگرف و اعجاب انگیز از دنیای جوانان امروز...
اینست فیلمی که بیسابقه خواهید دید، بازهم خواهید دید و بازهم...

آغاز هفته دوم در

سینمادیانا

سینمای ممتاز ۴ ستاره * * * *

دیوید کارادین (هنرپیشه فیلم مسابقه مرگ درسال ۲۰۰۰)

درفیلم رنگی

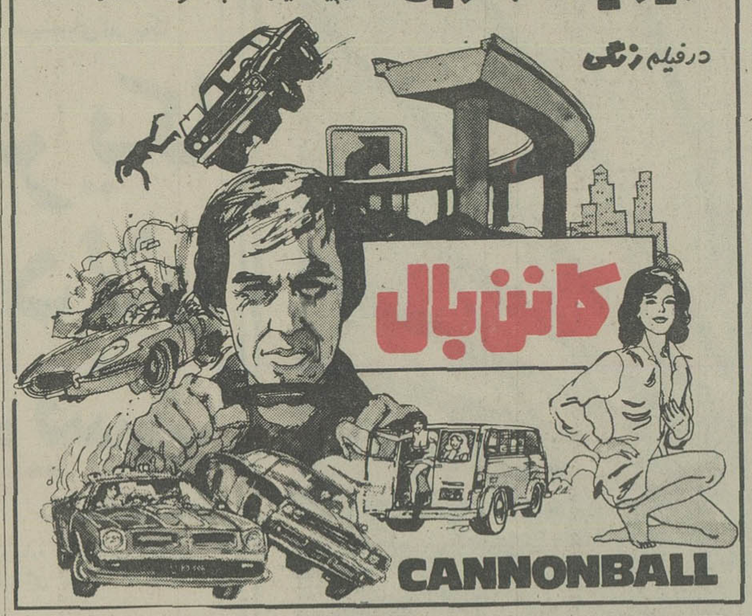

ماجرای جدال دراوکی، کرال و مبارزه خونین وایات درپ و داک هالیدی با گروه کلانتون از مشهورترین حوادث غرب وحشی است که تاکنون در فیلمهای بسیاری منعکس گشته ولی هیچ فیلمی چون این حقیقت ماجرا را تصویر نکرده است

از امروز فقط در

سینما ادئون

فی دوناوی استیسی کیچ هریس یولین

درفیلمی از: فرانک پری

داک

زنگی

"DOC"

بجای پوکه برای شیب سقف

از پوکه پشم سنگ

استفاده نمائید

قیمت هرتن ۵۰ تومان

ضمن اینکه سقف ایزوله میشود

رسوخ گرمای تابستان وسرمای

زمستان به داخل ساختمان کاهش می‌یابد

شرکت راک وول ایران

جاده مخصوص کرج ـ کیلومتر ۹ ـ کوی سب تلفن: ۹۵۳۳۳۶

برنامه سینماها

تماشای فیلمهائی که با علامت (×) مشخص شده برای اشخاص کمتر از ۱۸ سال ممنوع است.

* اقا بچه‌ای نمیشه ـ رنگی لاندوبوزانکا
ب.ب (۸۲۹۶۴۱) ۱۰ـ ۱۲ـ ۲ـ ۴ـ ۶ـ ۸ـ ۱۰
* اواره ـ محصول هندوستان
اسمان ابی (۳۴۱۶۶۸) ۹ـ ۱۱ـ ۱ـ ۳ـ ۵ـ ۷ـ ۹
* ایندفعه فولکس غوغا میکنه ـ رنگی
استارا (۲۷۴۰۲۲) ۱۰/۳۰ـ ۲/۳۰ـ ۴/۳۰ـ ۶/۳۰ـ ۸/۳۰
* ازظهر تا سه ـ رنگی ـ چارلز برونسون
دیاموند (۸۲۸۴۰۰) ۱۱/۱۵ـ ۱/۲۵ـ ۳/۳۰ـ ۷/۳۰ـ ۹/۴۵
* آفتاب سرخ ـ رنگی ـ چارلز برونسون ـ آلن دلون
سانترال (۹۲۸۶۸۶) ۱۰/۳۰ـ ۱۲/۴۵ـ ۳ـ ۵/۱۵ـ ۷/۳۰ـ ۹/۴۵
* آشیانه عقاب ها ـ رنگی ـ سینما سکوپ
ری (۵۲۲۵۷۸) ۱۰ـ ۱۲ـ ۲ـ ۴ـ ۶ـ ۸ـ ۱۰
* اردوگاه زیبارویان ـ رنگی سینما سکوپ
تاج (۳۱۳۸۶۴) ۱۰ـ ۲ ۴ـ ۶ـ ۸ـ ۱۰
* انسان و عجایب دریاها ـ رنگی
شهر تماشا (۹۲۸۶۸۶) ۱۰/۳۰ـ ۱۱/۳۰ـ ۱/۳۰ـ ۳/۳۰ـ ۵/۳۰ـ ۷/۳۰ـ ۹/۳۰
* اسیر شهوت سینما سکوپ رنگی
ماژستیک (۶۶۸۴۶۱) ۹ـ ۱۱ـ ۱ـ ۳ـ ۵ـ ۷ـ ۹ـ
* بر سر گناه ـ سینما سکوپ ـ رنگی
پارک (۳۱۹۶۳۷) ۹ـ ۱۱ـ ۱ـ ۳ـ ۵ـ ۷ـ ۹
* بیدادگر ـ رنگی ـ سینماسکوپ
دروازه طلائی (۳۵۲۱۶۰) ۹ـ ۱۱ـ ۱ـ ۳ـ ۵ـ ۷ـ ۹
* بمن میگن گردن کلفت ـ پسر سندباد
نادر (۳۱۴۷۹۵) ۹ـ ۱۱ـ ۱ـ ۳ـ ۵ـ ۷ـ ۹
* بادبادک ـ رنگی ـ پیترفالک
پولیدور (۲۶۱۲۰۵) ۱۱/۳۰ـ ۱/۳۰ـ ۳/۳۰ـ ۵/۳۰ـ ۷/۳۰ـ ۹/۴۵
سیلورستی (۸۹۲۷۳۱) ۱۱/۳۰ـ ۹/۳۰ـ ۳/۳۰ـ ۵/۳۰ـ ۷/۳۰ـ ۹/۴۵
* بازماندگان ـ رنگی ـ نرملازارید
دیانا (۶۲۷۳۶۵) ۱۱ـ ۳/۳۰ـ ۵/۳۰ـ ۷/۳۰ـ ۹/۳۰
* پنجه های مرگبار ـ رنگی ـ شوجی کارادا
رویال (۸۲۹۷۸۵) ۱۰ـ ۱۲ـ ۲ـ ۴ـ ۶ـ ۸ـ ۱۰
* پایان یک شعق ـ سینما سکوپ ـ رنگی
شهر قشنگ (۶۴۷۷۷۷) ۱۱ـ ۱ـ ۳ـ ۵ـ ۷ـ ۹
* پاکیزه ـ رنگی ـ اشرف کومار ـ مهناکوماری
حافظ (۳۹۱۰۷۴) ۱۰/۳۰ـ ۲/۳۰ـ ۴/۳۰ـ ۶/۳۰ـ ۸/۳۰
* پسران سپید دندان ـ دختران دراکولا
فلور (۵۲۸۰۹۶) ۹ـ ۱۱ـ ۱ـ ۳ـ ۵ـ ۷ـ ۹
* تارزان دلاوز ـ رنگی ـ گوردون اسکات
میامی (۷۵۴۳۲۹) ۱۱ـ ۱ـ ۳ـ ۵ـ ۷ـ ۹
سیلوانا (۳۶۳۷۷۷) ۱۱ـ ۱ـ ۳ـ ۵ـ ۷ـ ۹
* جمعه ـ بهمن مفید ـ تقی مختار
آسیا (۶۴۲۹۰۹) ۹ـ ۱۱ـ ۳ـ ۵ـ ۷ـ ۹/۱۵
اروپا (۳۰۳۱۷۹) ۱۰/۳۰ـ ۲/۳۰ـ ۴/۳۰ـ ۶/۳۰ـ ۸/۳۰
مؤلن روژ (۷۵۲۹۲۹) ۱۱ـ ۱ـ ۳ـ ۵ـ ۷ـ ۹
نیتون (۷۶۰۳۱۶) ۱۱ـ ۱ـ ۳ـ ۵ـ ۷ـ ۹
لیدو (۹۵۱۵۱۱) ۱۰ـ ۱۲ـ ۲ـ ۴ـ ۶ـ ۸
ژاله (۳۰۴۱۲۰) ۱۰/۳۰ـ ۲/۳۰ـ ۴/۳۰ـ ۶/۳۰ـ ۸/۳۰
المپیا (۹۲۶۷۹۶) ۱۱ـ ۱ـ ۳ـ ۵ـ ۷/۱۵ـ ۹/۱۵
پاسارگاد (۴۳۲۷۸۲) ۹ـ ۱۱ـ ۳ـ ۵ـ ۷ـ ۹
توسکا (۵۳۹۵۴۴) ۹ـ ۱۱ـ ۱ـ ۳ـ ۵ـ ۷ـ ۹
چرخ فلک (۹۵۰۵۵۸) ۹ـ ۱۱ـ ۱ـ ۳ـ ۵ـ ۷ـ ۹
شهوند (۳۵۴۰۴۰) ۹ـ ۱۱ـ ۱ـ ۳ـ ۵ـ ۷ـ ۹
* چهارکوچولوی والت‌دیسنی ـ رنگی
گلدن سینی (۶۶۳۴۶۹) ۱۱/۳۰ـ ۳/۳۰ـ ۵/۳۰ـ ۷/۳۰ـ ۹/۳۰
* چارلی و هنر کمدی ـ چارلی چاپلین
بولوار (۶۵۵۲۹۲) ۱۱/۳۰ـ ۱/۳۰ـ ۳/۳۰ـ ۵/۳۰ـ ۷/۳۰ـ ۹/۳۰
* خوشگل جزیره ـ رنگی ـ جان اشلی
سهلا (۳۱۶۴۲۴) ۱۰/۳۰ـ ۱۲/۳۰ـ ۲/۳۰ـ ۴/۳۰ـ ۶/۳۰ـ ۸/۳۰ـ ۱۰/۳۰
مراد (۷۵۲۳۸۲) ۹ـ ۱۱ـ ۱ـ ۳ـ ۵ـ ۷ـ ۹
* خوشگلهای اتشپاره ـ رنگی ـ روزان کیتون
متروپل (۳۱۹۴۱۰) ۹ـ ۱۱ـ ۱ـ ۳ـ ۵ـ ۷ـ ۹
* (×) خوشگله غوغا میکنه ـ رنگی ـ ادویژفنک
بلازا (۶۴۴۲۵۵) ۹ـ ۱۱ـ ۱ـ ۳ـ ۵ـ ۷ـ ۹
* داک ـ رنگی ـ فی دوناوی
ادنون (۳۱۸۱۱۸) ۱۱ـ ۱ـ ۳ـ ۵ـ ۷/۱۵ـ ۹/۳۰
* داستان عشق ـ رنگی ـ راجش گانا ـ ممتاز
شهناز (۷۶۴۴۲۶) ۱۰/۳۰ـ ۱۲/۳۰ـ ۲/۳۰ـ ۴/۳۰ـ ۶/۳۰ـ ۸/۳۰
* رابطه ممنوع ـ رنگی ـ گلنداجکسون
سینه موند (۶۴۸۳۲۲) ۱۰/۴۵ـ ۱ـ ۳ـ ۵/۱۵ـ ۷/۳۰ـ ۹/۴۵
* سامورائی ـ رنگی الن دلون
امپایر (۸۹۲۹۴۲) ۱۱/۳۰ـ ۱/۳۰ـ ۳/۳۰ـ ۵/۳۰ـ ۷/۳۰ـ ۹/۴۵
* سلام تهران ـ مرتضی عقیلی ـ مصطفی طاری
اونیورسال (۹۲۶۹۵۳) ۹ـ ۱۱ـ ۱ـ ۳ـ ۵ـ ۷ـ ۹
ایران (۳۱۶۳۵۴) ۹ـ ۱۱ـ ۱ـ ۳ـ ۵ـ ۷ـ ۹
ساینا (۳۵۲۴۴۲) ۹ـ ۱۱ـ ۱ـ ۳ـ ۵ـ ۷ـ ۹
تیسفون (۸۵۸۸۸۲) ۹ـ ۱۱ـ ۱ـ ۳ـ ۵ـ ۷ـ ۹
رنگین کمان (۷۴۵۷۶۰) ۱۰ـ ۱۲ـ ۲ـ ۴ـ ۶ـ ۸
موناکو (۷۳۵۵۷۶) ۹ـ ۱۱ـ ۱ـ ۳ـ ۵ـ ۷ـ ۹
پرسپولیس (۸۵۱۰۸۳) ۱۰ـ ۱۲ـ ۲ـ ۴ـ ۶ـ ۸
کارون (۹۵۵۱۶۵) ۱۰/۳۰ـ ۲/۳۰ـ ۴/۳۰ـ ۶/۳۰ـ ۸/۳۰
دریا (۳۴۱۷۴۶) ۹ـ ۱۱ـ ۱ـ ۳ـ ۵ـ ۷ـ ۹
پاسیفیک (۷۵۳۳۱۱) ۱۱ـ ۳/۳۰ـ ۵/۳۰ـ ۷/۳۰ـ ۹/۳۰
* سنگام ـ رنگی ـ راج کاپور ـ ویجینتی مالا
همای (۳۱۱۶۶۹) ۹ـ ۱۲ـ ۳ـ ۶ـ ۹
رکس (۳۱۸۲۴۲) ۱۰/۳۰ـ ۲/۳۰ـ ۴/۳۰ـ ۶/۳۰ـ ۸/۳۰
* سیتا و گیتا ـ رنگی ـ درمندرا ـ همامالینی
ایرانوپر (۵۲۷۹۷۱) ۱۰ـ ۱۲ـ ۲ـ ۴ـ ۶ـ ۸ـ ۱۰
* طعمه طریفه ـ رنگی ـ ویتوریوگاسمن
آتلانتیک (۸۹۷۱۷۱) ۱۱/۱۵ـ ۱/۳۰ـ ۳/۳۰ـ ۵/۳۰ـ ۷/۳۰ـ ۹/۳۰
* عشق نفرت انگیز ـ رنگی ـ سینما سکوپ
اطل (۳۱۱۴۷۷) ۱۰/۳۰ـ ۱۲/۳۰ـ ۲/۳۰ـ ۴/۳۰ـ ۶/۳۰ـ ۸/۳۰
* فستیوال فیلمهای بهروز وثوقی
نیاگارا (۶۶۵۳۰۷) ۱۱ـ ۱ـ ۳ـ ۵ـ ۷ـ ۹
* فراری گرفتار ـ رنگی ـ سانچیوکومار
قصرطلائی (۷۵۹۶۲۴) ۹ـ ۱۱ـ ۱ـ ۳ـ ۵ـ ۷ـ ۹
* فستیوال فیلمهای والت‌دیسنی
گلدیس (۶۲۸۷۱۳) ۱/۳۰ـ ۳/۳۰ـ ۵/۳۰ـ ۷/۳۰
* فستیوال فیلمهای فردین و بیک ایمانوردی
الوند (۳۵۶۵۳۸) ۱۰ـ ۱۲ـ ۲ـ ۴ـ ۶ـ ۸ـ ۱۰
کیهان (۵۴۶۳۶۰) ۹ـ ۱۱ـ ۱ـ ۳ـ ۵ـ ۷ـ ۹
* کینگ کونگ ـ رنگی ـ جف پریجز
شهرفرنگ (۶۲۸۶۲۸) ۱ـ ۲/۳۰ـ ۷/۳۰ـ ۱۰
ریولی (۷۵۷۷۷۷) ۱۰ـ ۱۲/۳۰ـ ۳ـ ۵/۳۰ـ ۸ـ ۱۰/۱۵
کاپری (۹۲۸۴۰۱) ۱۰/۳۰ـ ۱۲/۴۵ـ ۳ـ ۵/۱۵ـ ۷/۳۰ـ ۱۰
پارامونت (۶۴۸۳۲۱) ۱۰/۴۵ـ ۱ـ ۳/۱۵ـ ۵/۳۰ـ ۷/۴۵ـ ۱۰
کنتور ـ دو قلدر محله
المپیا (۳۰۴۲۵۸) ۹/۳۰ـ ۱۲ـ ۳/۳۰ـ ۷ـ ۸/۳۰
* (×) ماتیک ـ رنگی ـ مارگوهمینگوی
شهرقصه (۶۲۷۲۹۰) ۱۱ـ ۲ـ ۴ـ ۶ـ ۸ـ ۱۰
* سن بدو بابیوه بدو ـ رنگی ـ سینما سکوپ
آریا (۳۱۹۸۸۴) ۹ـ ۱۱ـ ۱ـ ۳ـ ۵ـ ۷ـ ۹
* مشاور ـ رنگی ـ سینما سکوپ
پرلیان (۳۹۳۵۳۵) ۹ـ ۱۱ـ ۱ـ ۳ـ ۵ـ ۷ـ ۹
* میخواهم زنده بمانم ـ سوزان هیوارد
مانوراما (۳۲۴۷۵۰۱) ۹/۳۰ـ ۱۱/۳۰ـ ۱/۳۰ـ ۳/۳۰ـ ۵/۳۰ـ ۷/۳۰ـ ۹/۳۰
* (×) وسوسه های شیطانی یک زن وکاراتیپو هنرهای رزمی
کریستال (۳۱۷۶۷۵) ۹/۳۰ـ ۱۱/۳۰ـ ۱/۳۰ـ ۳/۳۰ـ ۵/۳۰ـ ۷/۳۰ـ ۹/۳۰
* یاکوزا ـ رنگی ـ رابرت میچام
کسری (۸۲۶۹۳۹) ۱۰/۳۰ـ ۲ـ ۴ـ ۶ـ ۸ـ ۱۰
سانس انگلیس
گلدیس ساعت ۹/۳۰ (فستیوال والت دیسنی)

سینما کریستال:
وسوسه های شیطانی یک زن

دانشگاه ملی ایران

پذیرش دانشجو برای دوره تربیت تکنیسین اپتومتری (دیدسنجی)

دانشکده پزشکی دانشگاه ملی ایران برای دوره فوق دیپلم اپتومتری (دیدسنجی) عده‌ای دانشجو با شرایط زیر میپذیرد:

۱ـ دارا بودن گواهینامه ششم متوسطه طبیعی یا ریاضی و برک شرکت در آزمون همگانی

۲ـ حداقل سن ۱۸ و حداکثر ۳۰ سال

۳ـ ارائه برگ انجام خدمت وظیفه یا معافی (غیر از معافی پزشکی) برای کسانیکه بسن مشمولیت رسیده‌اند.

۴ـ داوطلبانیکه زبان فرانسه میدانند حق تقدم خواهند داشت زیرا زبان خارجی که در دوره مذکور تدریس میشود زبان فرانسه است.

داوطلبان واجد شرایط میتوانند تا چهارشنبه ۱۹ مردادماه ۲۵۳۶ همه روزه صبحها از ساعت ۸ تا ۱۳ باهمراه داشتن مدارک زیر:

۱ـ فتوکپی شناسنامه

۲ـ فتوکپی گواهینامه ششم متوسطه طبیعی یا ریاضی و برک نتیجه شرکت در آزمون همگانی

۳ـ عکس ۴×۳ـ سه قطعه

۴ـ فتوکپی برک تعیین وضع مشمولیت

۵ـ رسید بانکی بمبلغ ۵۰۰ ریال بحساب شماره ۱۰۰۲ بانک ملی ایران شعبه دانشگاه ملی (قابل پرداخت در تمام شعب بانک ملی ایران)، جهت ثبت نام به آموزش دانشکده پزشکی (واقع در اوین) مراجعه نمایند. از بین داوطلبانیکه ثبت نام نموده‌اند کسانیکه از نظر شرایط کلی و جمع معدل گواهینامه ششم متوسطه و نمرات آزمون همگانی ارجحیت داشته باشند انتخاب و نتیجه آن در روز ۲۵ مردادماه ۳۶ در دانشکده پزشکی برای مصاحبه اعلام خواهد شد. باافرادیکه بنحو فوق انتخاب شوند از ساعت ۸ صبح روز چهارشنبه ۲۶ مردادماه ۳۶ در محل دانشکده پزشکی واقع در اوین مصاحبه بعمل خواهد آمد.

از قبول شدگان در مصاحبه پس از معاینه پزشکی و داشتن سلامت کامل بعنوان دانشجوی دوره تربیت تکنیسین اپتومتری ثبت نام بعمل خواهد آمد.

دانشجویانیکه بطریق بالا انتخاب و ثبت نموده اند باید از اول شهریورماه ۲۵۳۶ (قبل از شروع سال تحصیلی) در کلاس فشرده زبان فرانسه شرکت نمایند و کسانی که در امتحان دوره فشرده زبان مردود شوند از ادامه تحصیل در دوره اپتومتری محروم خواهند شد.

مدت تحصیل در دوره اپتومتری دوسال است و در پایان دوسال به قبولشدگان گواهینامه فوق دیپلم داده خواهد شد و دانشجویان میتوانند در مدت تحصیل در مقابل سپردن تعهد خدمت از مزایای آموزش رایگان استفاده نمایند و یا شهریه خود را طبق آئین‌نامه وزارت علوم و آموزش عالی بپردازند.

دانشگاه ملی ایران

آگهی مجمع همگانی انجمن خیریه تعاون

مجمع عمومی عادی انجمن خیریه تعاون روز پنجشنبه ۲۰ مرداد ۲۵۳۶ ساعت ۶ بعدازظهر در محل انجمن واقع در خیابان آناتول فرانس شماره ۳ در سالن دبیرستان اتفاق تشکیل می گردد.

دستور جلسه

۱ـ استماع گزارش هیئت مدیره راجع به امور مالی سال گذشته.

۲ـ انتخاب اعضاء هیئت مدیره و بازرسان انجمن.

۳ـ شور و مطالعه در خط مشی آتی انجمن.

از کلیه اعضاء انجمن دعوت می شود در روز مذکور و ساعت مقرر در این جلسه حضور بهمرسانند.

هیئت مدیره انجمن خیریه تعاون

کارخانجات چینی سازی باوشر آلمان وارد صدوبیستمین سال تاسیس خود شد.

باوشر

آلمان

نسبت به چینی های مشابه چهل درصد محکم تر و از لحاظ قیمت از همه ارزانتر و باصرفه تر است

چینی باوشر مخصوص هتلها ـ رستورانها بیمارستانها ـ باشگاهها و سایر موسسات میباشد

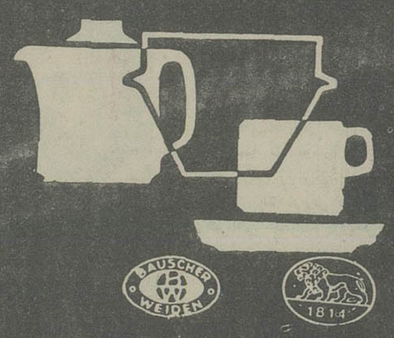

نماینده انحصاری در ایران

تجارتخانه عطاالله مودت

بوذرجمهری عربی ـ ساختمان کرجی ـ طبقه ۴

تلفن ۵۳۲۶۱۵ـ۵۲۴۷۷۶

بزک کردن یک مومیائی محبوب

بقیه از صفحه ۶

ساخته نمیشود که ارزش داشته باشد آنرا در کنار کار هنرمندان سلف بگذاریم و هنوز هم حسرت آقا حسینقلی و قمر و ظلی را می بریم، وقتی که فرهنگ عمومی عصر ما، نوازنده، خواننده آهنگساز منتقد خوب و بالاتر از همه مخاطب و شنونده و دریابنده آثار ممتاز را نمی پرورد حاصل این میشود پیکره مومیائی هنر سنتی را بگذاریم و بالای سرش سروصدا راه بیاندازیم تا بخت یار که باشد که متولی این امامزاده بی بقعه و بارگاه شود همه جای دنیا هنرسنتی‌شان را دارند، اما درکنار آن آفرینشگران با کارهای تازه به راههای تازه میروند خواه با تکیه برسنت، خواه بی آن آثاری درمتن فرهنگ زنده‌شان می آفرینند که بتواند درعین نوگرائی، برای آیندگان بعنوان دستمایه نوگرائی یا ادامه سنت فرهنگی مورد استفاده قرار گیرد اما دراینجا ما گناه خلاق تنبلی‌های ذهنی و کم‌کاری خودمان را به گردن نبودن یا نداشتن دوگاه و سه گاه و بیست گاه می‌اندازیم و اگر چنین ادامه یابد باشد که روزی از این پیکره جز خاطره‌ای نماند معلوم نیست با اینهمه آدم دانا و دلسوز چطور هنوز موسیقی ما درحدی است که بران گریه می‌کنند و بیم زوال هست همانگونه که درباره سینمای معاصر و شعر معاصر این بیم میرود با این متولیان و پاسداران و دروازه‌بانان.

***

نفسی چاق کنم و به پردازم به انگیزه نوشتن این یادداشت با این بضاعت مزجاة درموسیقی غرضم این نبود که درباره موسیقی چیزی بنویسم که آنچه تاکنون گفته‌اند کافی است و موجبی برای تکرار آن تناقضات نمی بینم، آنچه دلم را بدرداورد عرق برچیدنم نشاند ـ بی‌آنکه ربطی به کار من داشته باشد گفته های اقائی بود که بجای ارائه طریق یا اظهار نظری پیامش همه بد و بیراه به این و آن و تحقیر کسان بود وی به یکی از پیشکسوتان موسیقی دکتر نورعلی برومند بی احترامی کرده بود و به ناسزائی از آن استاد که عمری برسر موسیقی کرده بود یاد کرده بود غرضم درس ادب و اخلاق دادن به آن گوینده پرخاشگر نیست، چرا که درسنی است که اگر ادب می‌خواست بیاموزد تاکنون از آموزگار و روزگار آموخته بود، مگر دیگران از بی ادبی او ادب بیاموزند حرفم اینست که رسم شده است گروهی ناکامیابی های حرفه‌ای خود را با رطب و یابس بافتن درباره دیگران، و عرض خود بردن و زحمت دیگران داشتن، میخواهند توجیه کنند. دلیراته به کسانی می تازند که عمری درسایه فقر و قناعت، زندگی فرهنگی و سالم خود را بسر برده‌اند و به هوای روزی مقرر، معلق نزده‌اند و سگ از چنبر نگذرانده‌اند چه خوب بود که هرکسی آینه‌ای پیش روی زندگی گذشته‌اش میگرفت و فروتنانه می‌دید که خود چه کار کرده است نه اینکه با آلودن نام این و آن ـ درست یا نادرست ـ بخواهد خود را طاووس علیین بنماید که دیریست این لاف زنان را هم اهل حرفه می شناسند و هم مردم، والسلام.

خصم شما نیستم، خدای شمایم.

بقیه از صفحه ۲۱

زیبائی شناسی «شعر» تحت عنوان زیبائی هنری مورد بحث قرارگرفته و درردیف هنرهای زیبا میباشد و اساس و پایه‌ی شعر را احساس و غریزه و عاطفه و تخیل میدانند.

۵ـ حمیدی از شعر نودومثال بدون ذکر مأخذ آورده و مسلم است که بدترین را انتخاب کرده و این روش شادروان کسروی است که در کتاب (حافظ چه میگوید) اشعار بالنسبه آسیب پذیر دستانسرای نامی شیراز را انتخاب کرده که شاید مربوط بدوران اغازشعر و شاعری اوباشد بحررمل باشد یا در بحر مضارع.

۶ـ حمیدی بعداز ذکر دومثال از شعر نو وتوصیف آنها باکلمه (چرندیات؟) فرموده‌اند (البته شعر امروز استثنا ندارد همه بطور کامل در همین مایه هستند چرندند من شعرامروز را فقط یک لفظ میدانم نه چیز دیگر.) بدیهی است (شعرامروز) که استاد بان اشاره فرموده شامل تمام اشعار سنتی و نومربوط بزمان ما میباشد.

بطوریکه عرض شد دکتر حمیدی در سخنرانی خود قلم بطلان بهرچه شاعر معاصر است کشیده دریغا که پیری و ناتوانی استاد محبوب (صاحب قویترین حافظه جهان) را چنان فراموشکار گردانیده که مندرجات کتاب خودرا نیز بطاق نسیان سپرده‌اند

استاد در مقدمه کتاب دریای گوهر ـ جلد اول چاپ چهارم سال ۱۳۳۹ صفحه دهم چنین نوشته‌اند:

(دریای گوهر برگهای متفرق وپراکنده‌ایست که از انواع و اقسام نظم و نثر معاصر جمع آوری شده و اگر روزی مجموع آنها بطبع رسد برجسته ترین و عالی ترین قطعات منثور و منظوم عصرحاضر را دردسترس خداوندان ذوق و سلیقه خواهد گذاشت.)

مستفاد از عبارات مذکورابنستکه استاد بوجود برجسته‌ترین و عالی ترین قطعات منظوم عصر حاضر معتقداست و انها را گردآورده است و چرا حالا ان قطعات منظوم فارسی چرند (باعلامت جمع عربی) شده نمیدانم.

۷ـ حمیدی گفت (سال ۱۳۲۱ در جواب شعریکه ملک الشعراء بهار بمجله پارس فرستاده بود پاسخی تحت عنوان «خصم شما نیستم خدای شمایم» دادم.)

گویا از تاریخ مذکور استاد معروف به (خدای شاعران) شده دراین مقام از صفحه مقدمه کتاب برگهای پراکنده استاد دکتر صورتگر مطالب زیررا نقل میکنم و به نظر میرسد جواب خدای شاعران باشد زیرا بعداز گلایه ازدوستان یکدل چنین نوشته

(خدائیکه براین جهان «ذوق» فرمانروائی دارد همان خدائیست که پیغمبر اسلام ویرا پرستش کرده و پسر ابوطالب و فرزندانش مارا بدرگاه وی نزدیک ساخته‌اند...)

۸ـ حمیدی باستادگرانمایه‌ی خود ملک الشعراء بهارتاخته و پس از بحث عروضی و شرح ترس از جلسه امتحان و سئوال ممتحن از شعری که دربحر رمل بوده و جواب شاگرد که ان شعر دربحرمضارع است و استناد بیانوشت صفحه بحررمل در کتاب شمس قیس رازی (مقصود کتاب المعجم فی معاییراشعارالعجم تالیف شمس الدین محمد قیس الرازی با مقدمه‌ی علامه قزوینی و مقابله‌ی آقای مدرس رضوی که از طرف دانشگاه تحت شماره ۳۷۴ چاپ شده و درپاورق صفحه مربوط ببحر رمل آن کتاب شعری دربحر مضارع مشهود نیست) سخن را چنین ادامه داده:

(فهمیدم او «ملک‌الشعراء بهار) دروغ میگوید یعنی استادان بلند پایه ماغالبا عروض نمیدانند)

بنده را در این مقاله مجال بحث درفن عروض و قافیه نیست کسانیکه مایلند دراین زمینه باصرف وقت کم بهره فراوان گیرند بکتاب دره نجفی تالیف مرحوم نجفقلی میرزا با مشارکت مرحوم فرصت شیرازی چاپ بمبئی سال ۱۳۳۳ قمری مراجعه فرمایند.

۹ـ حمیدی تحت عنوان «بلاومصیبت» سخن ازکتاب عروض حمیدی وارسال یک نسخه آن بدانشگاه با علم باینکه دانشگاه انرا نخواهد فهمید بمیان آورده سپس فرموده:

(زحاف چیزیست که مثل موریانه ریشه شعر را میجود چیزی است که بلاومصیبت است)

فکر میکنم آن عده از خوانندگان گرامی روزنامه اطلاعات که در زمینه‌ی عروض و قافیه مطالعاتی ندارند گمان کنند براستی زحاف جانوری است مانند موریانه باخاصیت موش که شعررا میجود وحتی ممکنست جانورشناسان به تحقیق این حیوان عجیب شعر خوار بپردازند لذا برای اینکه بیخود وقت خودرا تلف نفرمایند توجه آنانرا بمقاله استاد جلال الدین همائی مندرج در کتاب گلستان ادب تالیف آقای مکی که دریک صفحه بطور مختصر و موجز زحاف را شرح داده‌اند جلب مینمایم و چون زحاف چندین وزن از اوزان شعر است قبل از سرودن شعر مورد انتخاب شاعر قرار میگیرد و بعداز آنکه وزن انتخاب و شعر سروده شد دیگر بازحاف کاری نیست بعبارت دیگر زحاف قبل از پیدایش شعر در ذهن شاعر مطرح است نه بعداز آن.

۱۰ـ **تعریف شعر** ـ حمیدی ضمن سخنرانی خود در جائی چنین اشاره کرده است (من که نمیتوانم بیایم و بگویم شعرکلامی است موزون ومقفی) وامادراواخر سخنرانی فرموده‌اند:

(بنظرمن هنور بهترین تعریف شعر همان تعریف قدیمی «شعر عبارتست از کلامی موزون و مقفی» است.) بدیهی است تعارض دوعقیده دریک سخنرانی درباره تعریف شعر شگفت انگیز است.

پوست سالم زیبائی شمارا دوچندان میکند

ماسک صورت از جمله لوازم آرایشی است که اگر هماهنگ با پوست انتخاب شود بر لطافت و شادابی آن میافزاید ـ بطور کلی تهیه هر نوع ماسک میوه و سبزیها ساده و کم خرج است و شما از انواع میوه‌ها و سبزیها میتوانید استفاده کنید ـ در حال حاضر موز فراوان است و این میوه بعلت داشتن قند نشاسته در نرمی پوست بخصوص پوستهای خشک کمک میکند، ضمنا برای جوشهای پوستی نیز موثر خواهد بود از این میوه بمدت ۱۵ روز و روزی یک مرتبه باین ترتیب استفاده کنید که پوست صورت را تمیز کرده، بعد موز را پوست بکنید و آنرا بصورت پودر نرم کنید، بعد پودر موز را داخل یک پارچه خیلی نازک قرار دهید و پارچه را بمدت ۱۰ دقیقه روی صورت خود بگذارید، بعد از ۱۰ دقیقه صورت خود را با آب ساده بشوئید و با هر نوع لوازم آرایشی که دارید بارایش خود ادامه بدهید.

ماسک پرتقال ـ این میوه، موادزائد پوست را از بین میبرد و بعلت داشتن اب قند و نمکهای معدنی و ویتامین های دیگر خشگی پوست را برطرف میکند، این ماسک بخصوص برای خانمهائی مناسب است که روزانه چند ساعت کار میکنند و روی صورت خود را با قشری از لوازم آرایش میپوشانند ـ پس برای شادابی و لطافت بیشتر پوست خود میتوانید از ماسک ساده پرتقال استفاده کنید و چون این میوه در تمام مدت سال در اختیار شما است، میتوانید هر روز، روزانه ۱۰ دقیقه وقت خود را صرف شاداب نگهداشتن پوست صورت خود بکنید باین صورت که بعد از انکه از سرکار برگشتید خیلی ساده و راحت صورت خود را تمیز کنید و پرده های پرتقال را تیکه تیکه روی پوست صورت خود قرار دهید و مدتی استراحت کنید. طریقه دیگر اینکه به نسبت آب فشرده پرتقال شیر بان اضافه کنید و این مخلوط شیر و شیره پرتقال را روی صورت خود بمالید و بعد از ۱۰ دقیقه صورت خود را بشوئید.

جدول

ویژه شماره ۹۷۰۲ — عادی ۱۱۹۷۴

افقی — ویژه — عمودی

۱ ـ اولین رئیس جمهور امریکا ـ به دین عیسی ایمان دارد ۲ ـ گاهی عدم به ز انست ـ معشوقه بیشتر میگیرد ـ آنچه قابل جابجا کردن است ۳ ـ بروبازو گردن ـ افتادن فکر و خیال و کاری به دل ـ یال اسب ـ مغلوب در بازی شطرنج ۴ ـ نیم تنه زنانه ـ از مرغان وحشی ـ حتما منظم هم هست ـ از جواهرات ۵ ـ روغنی در نقاشی ـ گوش ـ بازیادش ترقی می کنند ۶ ـ از ویتامین‌ها ـ باد سرد ـ سگ ماده ـ گوارا ۷ ـ هویدا و آشکارا ـ گریز ـ قلاده سگ ـ خواهر میشود ۸ ـ درخت زبان گنجشگ ـ از مردان سیاسی و معروف دوره قاجاریه ـ حرف ندا ۹ ـ در اتم بجوئید ـ دیوار بلند ـ علامت جمع ـ دائی ۱۰ ـ از قهرمانان کتاب اتللو ـ تند است ـ رشد کردن ـ قاعده وروش ۱۱ ـ فرشته‌ای دردین زرتشت ـ مرزبان ـ از درندگانی که برای شکار تربیت می‌شد ۱۲ ـ از مجلات اروپائی ـ قسمتی از گوش ـ از صفات حضرت حق است ـ از بستنی‌ها ۱۳ ـ حرفی است ـ فحش و دشنام ـ مؤمن روبه آن عبادت می کند ـ واحد شعر ۱۴ ـ کلمه‌ایست در مقام آرزو ـ درختی است شبیه درخت انار و زمانی ازان خلال دندان درست میکردند ـ حق کسی را تمام دادن ۱۵ ـ به گرو گذاردن ـ لقب طاهرمجاهد معروف ایران بود.

۱ ـ مادربر کیارق سلجوقی که از همسران ملکشاه بود ـ گناهی از او سرزده. ۲ ـ جوانان بیشتر ادعای خواندن آنرا دارند ـ از سیاستمداران پرسرو صدای افریقائی ـ پول روی میز بازی باکارا ۳ ـ اهلی شده ـ هرکسی به نوعی ازان معتقد است ـ از غزال خوشتراست ـ ضربه براعصاب. ۴ ـ حرفی در زبان انگلیسی ـ همان ساحل است ـ صدمه ـ آلمانی میگوید بله. ۵ ـ برروی طناب ارزن پهن کرده بود ـ کودکان باطناب میخورند ـ باخودش کامل میشود. ۶ ـ سنگریزه ـ از صورفلکی ـ برای انتخابش خیلی فکرمی کنند ـ باآن هی توان تراشید. ۷ ـ کارش زدن سکه است ـ قسمت اعظم بدن من و شمارا تشکیل داده ـ اگر نباشد چگونه کارتوان کرد؟ ـ کشتکاری. ۸ ـ علامت جمع ـ دفتر خلاصه نامه‌ها در ادارات ـ برابر. ۹ ـ از واحدهای زمان در سال تحصیل ـ معشوقه را گفته‌اند ـ تازه و جدید ـ سنگ طلق. ۱۰ ـ گوشت مخصوص کباب ـ دانه‌کش بی‌آزار ـ حرف صریح ـ از دل حسرت زده برآید. ۱۱ ـ سست و بی‌حال ـ پسوند آلوده ـ ساحر زیرلب میخواند. ۱۲ ـ به آسانی پیدا نشود ـ در زمان ساسانیان دعوی پیامبری داشت ـ بی حال گرفتار آنست ـ مخترع تلفن. ۱۳ ـ خدانکند به گردن کسی بماند ـ ورزشی است ـ همه طالب صاحب شدن آنند ـ پدربزرگ ۱۴ ـ خانم به زیبائی آن اهمیت زیادی میدهد ـ رقص رویاها ـ به گرد ایوان می کشند. ۱۵ ـ از بازیهای باورق ـ نویسنده کتاب بینوایان.

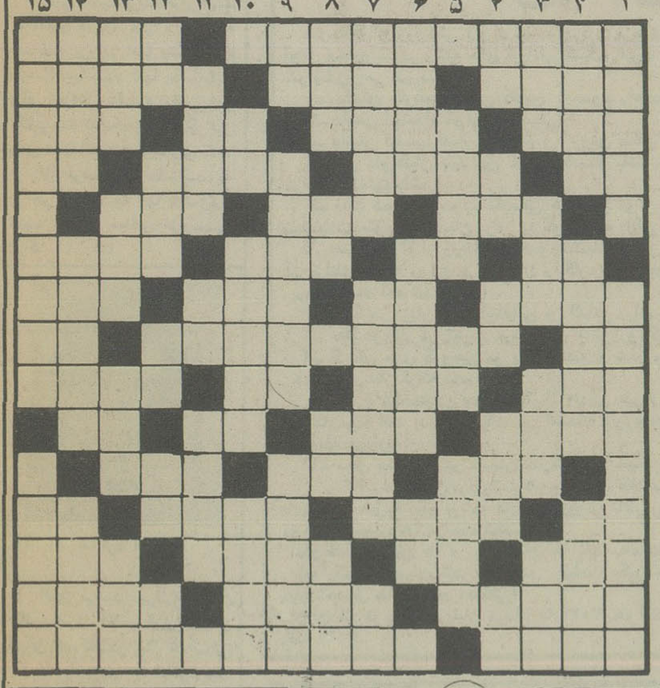

حل جدول های شماره قبل

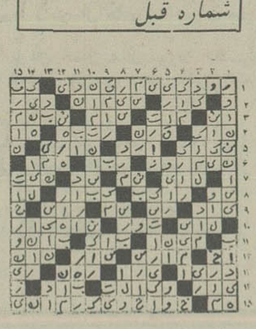

افقی — عادی — عمودی

۱ـ شیو مسیا مفاتیح است ـ از آثار معروف الکساندر دوماکه از آن فیلمی ساخته‌اند. ۲ ـ طریقه وروش ـ نوعی هواپیمای جنگنده است ـ از مرغان سخنگو ۳ ـ دهان ـ آتش سوزی‌اش از وقایع ناراحت کننده زمان حج بود ـ از موجودات عالم بالا ـ پشیمانی ـ ۴ ـ حرص و طمع ـ آرزوی مو بدل دارد ـ ویتامینی است ـ حجمی در هندسه ـ حرف ندا ۵ ـ زمانی دخیل می‌بستند و میگرفتند ـ هفت بندش خوش نواتراست ـ خدمت کار. ۶ ـ سنگی که در سختی ضرب‌المثل است ـ مغزی است ـ تازه و جدید. ۷ ـ همه کس طاقت نگهداری آنرا ندارد ـ از دانشمندان بنام قرن پنجم که اهل خوارزم بود ـ علامت نداشتن ۸ ـ دسته ورزشی ـ اشاره بدور ـ راه بی پایان ـ همه ازآنیم و آن شویم. ۹ ـ شراب فرنگی ـ شهری در جنوب ـ براثر بیماری گرفتار آن شوند. ۱۰ ـ گل چسبنده ـ پوشیده و پنهان ـ از پیمانهایی که بین چند کشور منعقد است. ۱۱ ـ لقب پیامبر اسلام (ص) ـ داخل ـ ضد بلند. ۱۲ ـ رنگ موی فوری ـ واحد شعر ـ از غزال خوشتراست ـ از خیابانهای قدیمی تهران ـ آخر ۱۳ ـ برصورت جوان میزند ـ حد فاصل بین دوکشور ـ نقطه مقابل فراموشی ـ کشتی جنگی. ۱۴ ـ روایت کننده ـ بران تکیه زنند ـ سیب‌زمینی چنین است. ۱۵ ـ لقب بهترین شاعر بود ـ قلعه معروفی بود در آمریکا.

پارک پرنس

مجتمع مسکونی در بهترین نقطه ونک شما را به همکاری دعوت مینماید.

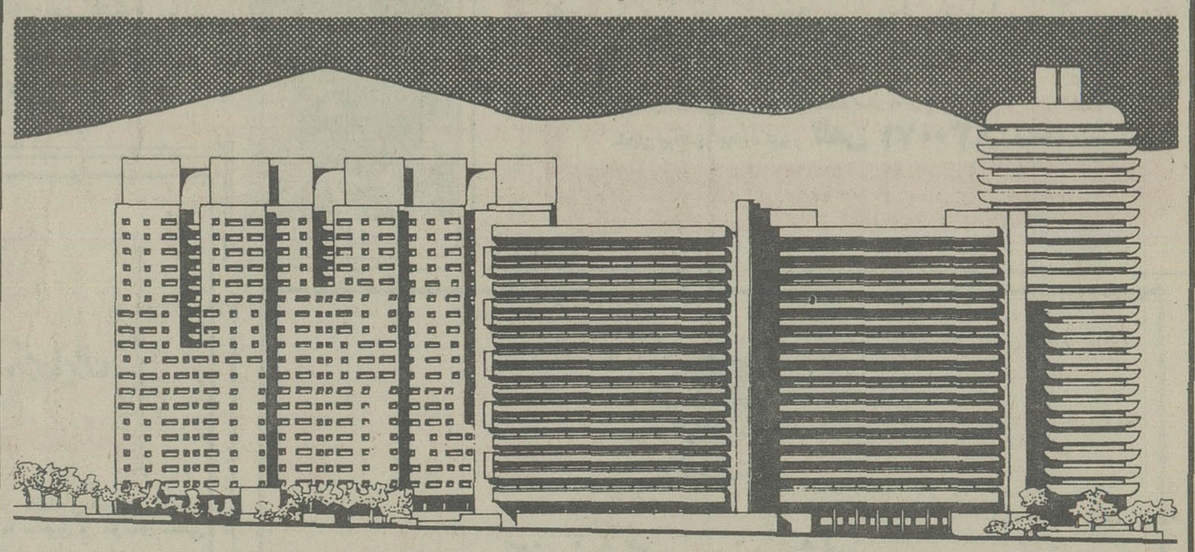

بدینوسیله از موسسات و اشخاصی که در گروههای صنفی و بازرگانی و ابسته بخود شناخته شده باشند دعوت میشود که جهت بازدید نقشه‌ها و انتخاب موقعیت مناسب برای احداث و اداره:

- **سوپر مارکت**
- **کافه تریا**
- **سالن آرایش**
- **داروخانه**
- **بانک**

در محل مجموعه یا دفتر فروش به آدرس زیر تماس حاصل نمایید:

میدان ونک ـ خیابان ملاصدرا
خیابان چهارباغ ـ کوچه زاینده رود
شماره ۳۴ ـ تلفن: ۶۸۵۰۷۲
بین ساعت ۳ الی ۶ بعدازظهر

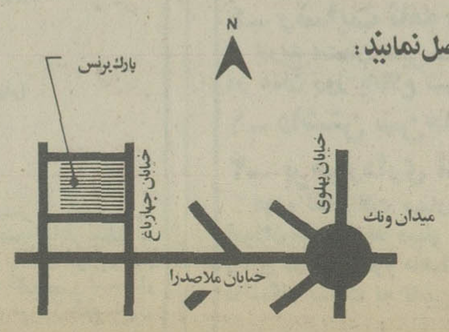

۱۳

برنامه کامل یک هفته تلویزیون در آخرین صفحه ویژه‌نامه شب جمعه اطلاعات چاپ شده

برنامه‌های امروز و فردای رادیو

آنها که بتماشای برنامه تلویزیون عادت کرده‌اند میتوانند بعد از برنامه‌های تلویزیون باشنیدن برنامه‌های مورد علاقه خود از رادیو جای تلویزیون را پرکنند. در زیر برنامه‌های رادیو را بعد از تلویزیون برای شما آورده‌ایم:

صدای ایران

صدای ایران (برنامه اول رادیو) در تمام بیست و چهارساعت برنامه دارد و برنامه‌های آن روی موج کوتاه ردیف ۵۱۸ متر برابر با ۵۸۰ کیلوهرتز پخش میشود.

پنجشنبه

ساعت ۲۲ بعد ازاخبار جنگ شب که تاساعت ۲۴ ادامه دارد

جمعه

ساعت ۲۲ بعد از اخبار افسانه آدینه

ساعت ۲۲/۳۰ جنگ شب که تاساعت ۲۴ ادامه دارد.

برنامه دوم رادیو

برنامه دوم رادیو هرروز از ساعت ۶/۳۰ صبح تایک بامداد فردا برنامه دارد و برنامه‌های آن روی موج متوسط ردیف ۲۲۵/۲ متر برابر با ۱۳۳۲ کیلوهرتز پخش میشود:

پنجشنبه

ساعت ۲۲ گلهای تازه (استریو)

ساعت ۲۲/۳۵ کنسرت شب: آثاری از باخ

ساعت ۲۴/۰۰ موسیقی رقص (استریو)

جمعه

ساعت ۲۲/۰۰ موسیقی کلاسیک

ساعت ۲۳/۰۰ گلچین هفته

ساعت ۲۴/۰ موسیقی رقص (استریو)

واریته رنگارنگ

جمعه - ساعت ۲۰/۳۰

برنامه دوم

در برنامه این هفته واریته رنگارنگ، هایده مهستی، شماعی زاده، رامش، گوگوش ضیاء شرکت دارند

دراین برنامه نعیم پوپل از کشور افغانستان و گروه پروانه های سفید از کشور ترکیه نیز برنامه دارند.

ناهید زرین دست شوگرل

ناهید زرین دست خواهر محمد وعلیرضا زرین دست که تحصیلاتش را در آمریکا بپایان رسانیده، با تهیه و اجرای یک شو تلویزیونی بنام «رنگین کمان» فعالیت هنری خود را آغاز میکند. این شوگرل تازه تلویزیونی که بگونه‌ای به جمع برادران هنرمند خود پیوسته از صدای خوشی نیز بر خوردار است و لابد در رنگین کمان صدایش را هم خواهیم شنید.

شو مزبور را شوهر ناهید زرین دست کارگردانی میکند که خود از کارگردانان فنی تلویزیون است.

تصویری از داود رشیدی (سمت چپ) و کهنموئی را در نمائی از فیلم شمر می بینید

شمر و شراب خام!

رشیدی بتازگی بازی در فیلم «شمر» را بپایان برده که اکبر صادقی بر اساس سناریویی از محمد علی عرفی نژاد ساخته است. در فیلم شمر علاوه بر داود رشیدی، منوچهر احمدی و کهنموئی نیز بازی کرده‌اند. رشیدی هم اکنون مشغول بازی در یک مجموعه تلویزیونی است بنام «شراب خام» که مرتضی علوی بر اساس نوشته‌ای از اسماعیل فصیح کارگردانی میکند. این

مجموعه در سیزده قسمت بصورت رنگی برای تلویزیون ملی ایران ساخته می‌شود که ابتدا در برنامه دوم تلویزیون نشان داده خواهد شد، مکانهای

فیلمبرداری برای این مجموعه منجیل، تهران، خرمشهر و آبادان در نظر گرفته شده که قسمتهای متعلق به منجیل را هفته پیش فیلمبرداری کرده‌اند، در شراب خام پرویز فنی زاده و فرشته جنابی نیز بازی دارند.

فیلم سینمائی

جمعه - ساعت ۱۸/۰۰ - برنامه اول

نام فیلم: جیسون و آرگونات‌ها

کارگردان: دان چافی

با شرکت: تادرآرمسترانگ، نانسی کواک گاری ریموند

محصول سال ۱۹۶۳ - ارزش خوب در ارزش گذاری منتقدان فیلم در آمریکا سال ۱۹۷۰ درباره فیلم:

«کینگ کونگ» که شهری را درهم میریخت و اهالی انرا بوحشت فرو میبرد، درواقع عروسکی بود که مردی بنام «ویلیس اوبراین» با شگردهای خاص خود، انرا بحرکت وامیداشت و با تکنیک ویژه‌اش به او ابهت و عظمت می بخشید. تکنیک خاص «اوبراین» بعدها به همت تنی چند از دست‌اندرکاران، تکامل بیشتری یافت و شکل مشخص - تری بخود گرفت. «ری هری هاوزن» یکی از مشخص‌ترین این چهره‌ها بود. فیلم های تماشایی او که چندی پیش پرده سینماها را در سراسر جهان به اشغال خود در آورده بودند عبارتند از: «سفرهای گالیور» و «یک میلیون سال قبل از میلاد مسیح». بطور کلی آثاریکه «ری هری هاوزن» در ساختن آنها همکاری داشته است، از نظر محتوا و نحوه کارگردانی واجد اهمیت و ارزش چندانی نیستند. با اینحال از خصوصیاتی برخوردارند که بهر صورت تماشاگران خود را راضی و قانع میسازند. آثار «ری هری هاوزن» عروسکهایی هستند که با بهره‌گیری از تکنیکی ویژه به شکل غولهایی بزرگ و عظیم‌الجثه جلوه گر میشوند.

آثار دیگر «هری هاوزن» از این قرارند: «هفتمین سفر سندباد»، «بیست میلیون مایل در اعماق زمین»، «اولین مرد در ماه»، «سفر طلایی سندباد»...

او در آخرین فیلمش «جیسون و آرگوناتها» با سود جستن از تکنیک شگفت‌آوری دست به آفرینش آنچنان صحنه‌های حیرت‌انگیزی زده که ذایقه هرگونه تماشاگری را خوش میاید. صحنه های مانند هجوم حیوانات عجیب الخلقه مبارزه غولهای آهنین، جدا شدن دو صخره عظیم دریایی و...

در هر حال، در این فیلم هرچه که شگفتی - آفرین است به یمن وجود «ری هری هاوزن» است و درواقع شگرد حقه های سینمایی اوست که به فیلم - هایی نظیر «جیسون و آرگوناتها» هویت می بخشد.

«دان جافی» - کارگردان این فیلم - که پیشتر از این فیلم های «ملکه وایکینگ‌ها»، «یک میلیون سال قبل از میلاد مسیح» و «دنیای فراموش شده» را از او دیده‌ایم، آنچنان که باید، نقش موثر و تعیین کننده‌ای در خلق این فیلم ندارد.

دنی بنیادی در

رستوران دانسینگ

خیمه (بندر پهلوی)

خزر ویلا کلبه شکار

تلفن ٤٠٨٦

اخذ پذیرش تحصیلی

دوره‌های سکرتری

از امریکا، انگلستان، سوئیس، فیلیپین، کانادا و دیگرکشورها

خیابان پنجم پلاک ۲ طبقه دو

تلفن: ۶۸۵۳۳۳ . ۶۸۱۲۳۱ . ۸۵۰۸۳۴ . ۸۵۸۰۴۶

هجرت میلاد، هجرت قریبیان

بر سر زبانهاست که فرامرز قریبیان در آینده نزدیکی برای همیشه به آمریکا خواهد رفت. قریبیان با فیلم «خاک» چهره‌ای را در سینمای ایرانی معرفی کرد که جای خالیش حس می‌شد و سینما که او را یافته بود حضورش را برای خود غنیمتی میدانست و در مدت زمان کوتاهی که آمده بود کارگردانان متعددی در فیلمهایشان از او استفاده کردند. آخرین فیلمی که از قریبیان آماده شده فیلمی است بنام «هجرت» که نخستین فیلم بلند «میلاد» سناریست فیلمهای ایرانی است که در آن علاوه بر قریبیان، بهمن مفید، جعفر والی و حمید طاعتی بازی کرده‌اند.

هجرت هم اکنون توسط منوچهر اسماعیلی مرحله صدا گذاری را طی میکند.

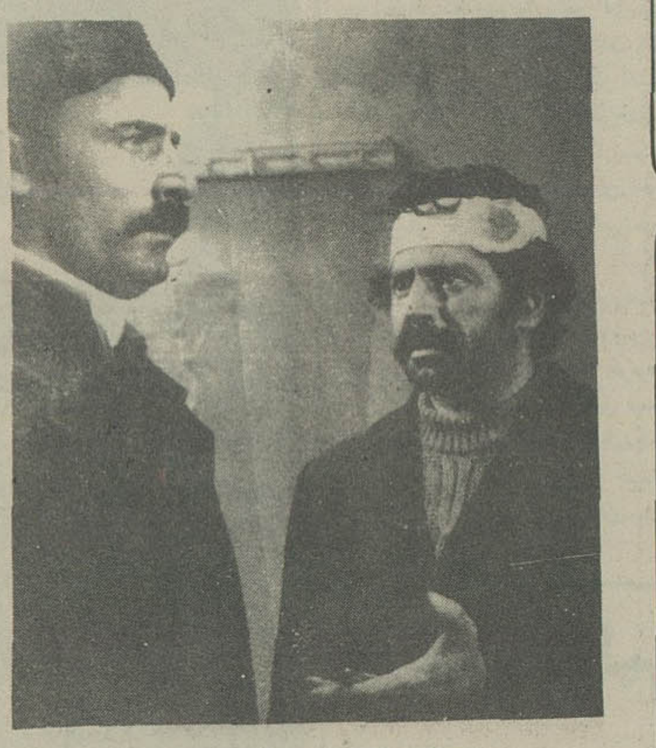

قریبیان وحید طاعتی

پزشک محله

پنجشنبه: ساعت ۲۰/۴۰ - برنامه اول

نام این قسمت: زندانی جزایر لانگرهانس

با شرکت: رابرت یانگ - کلیف پاتسی جیمز برولین - کاترین گرافورد

خلاصه داستان فیلم: این هفته قسمت دوم این داستان را تماشا می کنید. هفته پیش دیدید که مردی برای انتقامجوئی از دکتر پل مورانت که حاضر نبود روابطش را با او ادامه دهد - با صحنه سازی وانمود می کرد که دکتر «مورانت» به او تجاوز کرده است. طرح این موضوع در بیمارستان باعث آبروریزی دکتر «مورانت» میگردد و این زمانی است که دکتر «مورانت» مشغول مداوای دختر شانزده ساله‌ایست که پدر خوانده‌اش از دکتر «مورانت» سخت ناراحت است....

حرفهای «دکتر مورانت» را تنها دکتر ولبی باور می کند و دیگران اظهارات او را نمی پذیرند و اکثریت رای اخراج دکتر «مورانت» را از بیمارستان صادر می کنند ولی «دکتر مورانت» حاضر به ترک بیمارستان نیست و اعلام می کند که حاضر به محاکمه در دادگاه است و...

جمعه - ساعت ۱۹/۳۰

برنامه دوم

فضای ۱۹۹۹

کارگردان: باب کلت

با شرکت: مارتین لاندو - باربارابین - باری مورس

محصول سال ۱۹۷۲ - رنگی

خلاصه داستان فیلم

سفینه «ویاژل» که پانزده سال قبل بدون سرنشین به فضا پرتاب شده است، پس از کسب اطلاعات لازم، در راه بازگشت در برابر پایگاه فضائی «آلفا» قرار میگیرد و تشعشعات اتمی که ناشی از سوخت سفینه «ویاژل» است، برای پایگاه فضائی آلفا خطراتی پدید می آورد.

فرمانده پایگاه فضائی «آلفا» سعی می کند که به کامپیوتر سفینه «ویاژل» دستورات جدیدی راجع به مصرف سوخت بدهد ولی کامپیوتر نمی پذیرد.

دکتر «کوالر» که حالا در پایگاه «آلفا» کار می کند و طراح سفینه «ویاژل» بوده، پس از تحقیقاتی اعلام می کند که قصد سفینه «ویاژل» نابودی پایگاه فضای آلفاست.

مرد ۶ میلیون دلاری

جمعه - ساعت ۲۰/۴۰

برنامه اول

نام این قسمت: دوزخ دانی

کارگردان: کلیف بول

باشرکت: لی میجرز ریچارداندرسن فرانگ مارج

خلاصه داستان فیلم:

پسرجوانی به نام «دانی» که به تحقیقات علمی درمورد موشک های فضایی علاقمند است موفق میشود سوخت تازه‌ای برای موشک اختراع کند.

اما در آزمایشی که بعمل می آورد انفجار شدیدی روی میدهد.

«دانی» علت این انفجار را به «استیوآستین» میگوید. استیو متوجه ارزش کاردانی شده و درصدد بر می آید تا بنحوی فرمول شیمیائی این ماده را به دست آورد تا به نوعی انرژی دسترسی یابد که بانفت رقابت کند.

بالاخره استیو و دوستانش موفق میشوند فرمول این ماده را بدست آورند.

خانه پربرکت

جمعه - ساعت ۲۰/۰۰

برنامه اول

خانه پربرکت

نام این قسمت: مرا به مسابقه برسان

با شرکت: سیدنی جیمز - رابین استوارت

خلاصه داستان فیلم:

آقای «سیدآلبرت» قرار است به اتفاق «تروور» روز شنبه به مسابقه بروند. اما «تروور» موفق میشود تنها یک بلیط برای خودش بخرد ولی در تکاپوست تا یک بلیط دیگر نیز برای «سیدآلبرت» خریداری کند.

از طرف دیگر خانم سید به او خبر میدهد که آنها باید روز شنبه دریک مجلس عروسی شرکت کنند

پرس توریست

تورهای تابستانی

مدت	مسیر	قیمت به تومان	تاریخهای حرکت
۱۴ روز	رم (ناپل - کاپری - سورنتو)	۵۴۵۰	۱۴-۲۸ مرداد ۱۱ شهریور
۱۵ روز	رم - لندن	۵۹۵۰	۲۶ مرداد ۲ - ۹ - ۱۶ شهریور
۱۵ روز	لندن - پاریس - رم	۶۸۷۰	۲۷ مرداد ۱۰ - ۱۷ - شهریور
۱۵ روز	رم - پاریس - لندن	۶۸۷۰	۱۰ - ۱۷ - شهریور
۲۱ روز	لندن - پاریس - رم ناپل - کاپری - سورنتو	۸۲۵۰	۲۰ مرداد ۳ - ۱۷ شهریور
۲۱ روز	رم - ناپل - کاپری - سورنتو پاریس - لندن	۸۲۵۰	۲۰ مرداد ۳ - ۱۷ - شهریور
۲۸ روز	لندن پاریس - آمستردام - فرانکفورت رم	۹۷۶۰	۲۲ - ۲۹ - مرداد
۲۱ روز	نیویورک - بوفالو (آبشار نیاگارا) لوس آنجلس (هالیود - دیسنی لند) لاس گاس - واشنگتن - لندن	۱۴۸۰۰	۸ شهریور

اقامت در هتل های درجه یک با صرف صبحانه و گردش

برای دریافت جزئیات برنامه خواهشمند است به آژانس پرس توریست

خیابان ایرانشهر چهارراه ثریا تلفن ۸۳۰۰۷۱ مراجعه فرمائید.

توجه: به علت استقبال بی نظیر از این تورها و کمبود جا ضرور یست از هم اکنون ثبت نام فرمائید.

درباره جشن هنر

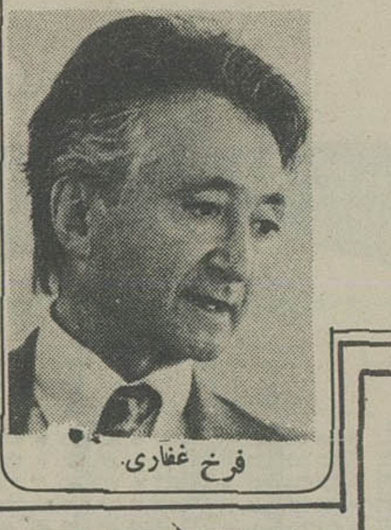

فرخ غفاری

برنامه این هفته، به‌معرفی برنامه‌های یازدهمین جشن هنر که امسال نیز همانند سالیان پیش در شیراز برگزار خواهد شد اختصاص دارد.

در این برنامه فیلمی پخش خواهد شد که صحنه‌هایی از تمرین «کارولاین کارسن» را در اپراخانه‌ی پاریس نشان می‌دهد. «کارولاین- کارسن» امسال در نقش رستم شاهنامه نخستین اجرای جهانی خود «انسانی به‌نام‌موجود» و سه‌گانه‌ی اخیرش «این، آن و دیگری» را در جشن هنر به اجرا درخواهد آورد.

در بخش دیگر برنامه، طی گفتگویی با «محمد باقر غفاری» درباره‌ی برنامه‌های نمایشی شاد (بداهه‌سازی) ایرانی و سیاه‌بازی در جشن هنر امسال توضیحاتی داده می‌شود و چندبرنامه‌ی دیگر این جشن معرفی می گردند.

هنرستان آوازرودکی

پذیرش هنرجو برای سال تحصیلی ۲۵۳۶-۲۵۳۷

هنرستان آوازرودکی (وابسته به وزارت فرهنگ و هنر) به منظور تربیت خوانندگان آواز هخترو پسردر رشته های اپرا، اپراکمیک، اپرت و آواز جمعی تعدادی داوطلب را با شرایط زیر می پذیرد.

۱- داشتن کارنامه قبولی کلاس سوم راهنمائی تحصیلی

۲- داشتن استعداد آواز و موسیقی

۳- داشتن تناسب اندام و جسم و روان سالم

٤- سن داوطلبان باید بین ١٤ و ١٧ سال باشد مگر اینکه داوطلب استعداد فوق‌العاده‌ای در آواز داشته باشد.

٥- مدت تحصیل‌دردوره مقدماتی هنرستان آواز چهارسال و ارزش گواهینامه پایان تحصیلات متوسطه‌هنرستان برابر با گواهینامه پایان دوره کامل ششم متوسطه است.

٦- هنرستان آوازرودکی به صورت‌شبانه روزی اداره می شود و علاوه بر استفاده از مزایای شبانه روزی و تحصیل رایگان به هنرجو ماهانه‌مبلغی‌بعنوان‌کمک هزینه‌تحصیلی پرداخت خواهد شد.

٧- فراگرفتن زبان های ایتالیایی و آلمانی برای هنرجویان اجباریست.

٨- هنرجویان در تمرین برنامه‌های تالار رودکی شرکت خواهند کرد.

٩- گردش های گروهی در پایان هفته و سفر به اروپا (درسال های بعد) برای هنرجویان در نظر گرفته شده است.

١٠- فارغ التحصیلان هنرستان‌آوازرودکی بشرط دارا بودن امتیاز های مورد نظر هنرستان‌می‌توانند بدون شرکت در امتحانات ورودی به تحصیل در دوره های عالی رشته مربوطه بپردازند.

١١- محل هنرستان در خیابان خارک - خیابان شاهرضا خواهد بود.

١٢- داوطلبان برای ثبت نام و کسب اطلاعات بیشتر باید بین ساعت ٨ تا ١٢ روز های غیر تعطیل‌به دفتر برنامه های تلویزیونی تالار رودکی واقع‌در خیابان خارک جنب‌تالار رودکی، شماره ٢٨ مراجعه کنند.

داوطلبان استان ها و شهرستان ها باید بنمایندگان فرهنگ و هنرمراجعه کنند.

(مدارک لازم برای ثبت نام: دو قطعه عکس، یک برگ فتوکپی شناسنامه، گواهی پایان تحصیل سال سوم راهنمائی)

زمان نام نویسی تا پایان مرداد ماه ۲۵۳٦ خواهد بود.

م‌الف ۷۵۸۹

شاگرد اول

آقای فرشید میراشرف خان دانش آموز کلاس اول دبستان دنیای کودکان در سال تحصیلی ۳۵-۳٦ با معدل ۲۰ شاگرد اول شده است.

آ - ۲۲٦۲۳

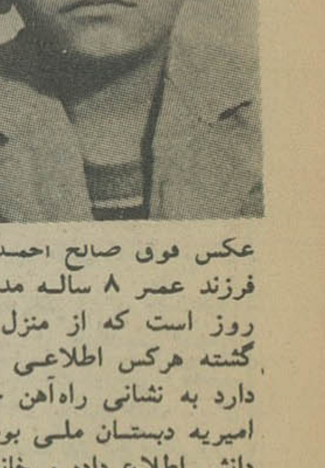

عکس فوق صالح احمد عمر فرزند عمر ۸ ساله مدت ۱۰ روز است که از منزل خارج گشته هرکس اطلاعی از وی دارد به نشانی راه‌آهن خیابان امیریه دبستان ملی بوستان دانش اطلاع داده و خانواده‌ای را از نگرانی بدرآورد.

آ - ۶۷۱۳

دانشگاه جندی شاپور

مرکز پزشکی جندیشاپور

آگهی پذیرش دانش آموز بهیاری

مرکز پزشکی جندیشاپور برای سال تحصیلی ۳۷-۲۵۳٦ تعدادی دختر دانش‌آموز را جهت تحصیل در آموزشگاه بهیاری از طریق مسابقه کتبی و مصاحبه میپذیرد. داوطلبان می توانند مدارک زیر را باپست سفارشی ویا حضوری به آدرس مرکز پزشکی جندیشاپور آموزشگاه بهیاری طوری ارسال دارند که حداکثر تا تاریخ دهم شهریورماه ۲۵۳٦ دریافت شود

۱- فتوکپی مدرک تحصیلی دوم نظری ویا خدمات ۱ برک

۲- فتوکپی شناسنامه ۳ برک

۳- عکس ٤×٦، ٤ قطعه

٤- رضایت نامه ولی

تاریخ امتحان کتبی ساعت ۱۰ صبح روز بیستم شهریور ماه ۲۵۳٦ خواهد بود تاریخ انجام مصاحبه در همان روز باطلاع شرکت کنندگان خواهد رسید. داوطلبان باید دارای شرایط زیر باشند.

۱- داشتن سن حداقل ۱٦ وحداکثر ۲۲ سال تمام

۲- برخورداری از سلامت جسم و روان

دوره تحصیلات بهیاری ۲ سال خواهد بودکه پس از اتمام دوره و موفقیت در امتحانات دانش آموزان موفق باخذ دیپلم بهیاری خواهند شد. در مدت تحصیل در سال اول ماهیانه مبلغ ٦۰۰۰ ریال و در سال دوم ماهیانه مبلغ ۸۰۰۰ ریال کمک هزینه تحصیلی به دانش آموزان پرداخت میشود. دانشگاه نسبت به تامین مسکن و ایاب و ذهاب دانش آموزان تعهدی نخواهد داشت.

مرکز پزشکی جندیشاپور

شرکت ملی ذوب آهن ایران

آگهی استخدام

شرکت ملی ذوب‌آهن آریامهر اصفهان بمنظور تکمیل کادر خود تخصص‌های زیر را با حقوق و مزایای مکفی و برخورداری ازامکانات ویژه استخدام مینماید:

۱ - متخصص کامپیوتر

۲ - تحلیلگر سیستم

۳ - فوق لیسانس و یا لیسانس در رشته مهندسی معدن با پنج سال سابقه کار

٤ - فوق‌لیسانس و یا لیسانس در رشته مهندسی معدن.

٥ - فوق‌لیسانس ویا لیسانس در رشته مهندسی برق.

٦ - فوق‌لیسانس و یالیسانس در رشته مهندسی‌مکانیک.

٧ - فوق‌لیسانس و یالیسانس‌دررشته‌مهندسی‌الکترونیک

٨ - فوق لیسانس و یا لیسانس در رشته مهندسی راه و ساختمان.

٩ - فوق دیپلم و دیپلم در رشته برق.

١٠- فوق دیپلم و دیپلم در رشته مکانیک.

١١- فوق دیپلم و دیپلم در رشته راه و ساختمان.

١٢- لیسانس و فوق‌دیپلم برنامه‌نویسی.

١٣- راننده پایه یکم و پایه دوم

١٤- مونتور اسکلت فلزی.

١٥- مونتور مکانیک.

١٦- تعمیرکار مکانیک.

١٧- جوشکار برق و کاربیت

١٨- تراشکار.

١٩- برقکار.

٢٠- بنای نسوزچین.

٢١- راننده لیفتراک با گواهینامه ویژه

٢٢- آهنگر.

٢٣- نقاش ساختمان.

٢٤- شیشمبر.

٢٥- تکنیسین نقشمبرداری (فوق دیپلم)

٢٦- بنای عمومی

٢٧- آرماتوربند

٢٨- نجار قالبمبند

٢٩- تعمیرکار رادیو و تلویزیون.

داوطلبان میتوانند برای آگاهی بیشتر و ثبتنام همه روزه باستثنای روزهای پنجشنبه و جمعه وایام تعطیل به اداره کاریابی و استخدام شرکت ملی‌ذوب‌آهن ایران واقع در خیابان کاخ شمالی ۱۳۰ ویا اداره کاریابی و استخدام شرکت سهامی ذوب‌آهن آریامهر و اقع در ۲۵ کیلومتری جاده اصفهان- شهرکرد- مراجعه نمایند.

الف ۱۸۳۵

هواپیمائی ملی ایران «هما»

قابل توجه مسافران پروازهای داخلی و بین‌المللی «هما»

هواپیمائی ملی ایران «هما» برای تسهیل رفاه و ارائه سرویس منظمتر از کلیه مسافران پروازهای داخلی و بین‌المللی خود تقاضا دارد که برای انجام امور مسافرتی و تحویل بارخود در زمانهای تعیین شده زیر درفرودگاه حاضر شوند.

مسافران پروازهای بین‌المللی حداقل دو ساعت قبل از پرواز

مسافران پروازهای داخلی حداقل یک ساعت قبل از پرواز

بدیهی است که چون در هواپیما مدتی‌قبل از پرواز برای انجام عملیات پروازی بسته خواهد شد لذا هواپیمائی ملی ایران ازقبول مسافران پروازهای بین‌المللی که ۳۰ دقیقه‌قبل از پرواز و مسافران پروازهای داخلی که‌۲۰ دقیقه قبل از پرواز به باجه های کنترل بلیت مراجعه نمایند معذور خواهدبود.

بازار درهفته‌ایکه گذشت ...

تعطیلات تابستانی، معاملات راکاهش داد

بازار قالی بشدت دچار رکود شد ومعاملات خشکبار وغلات جریان عادی دارد

ادویه ـ قهوه ـ کرک ـ جو با ترقی قیمت همراه بود

بازار درهفته‌ایکه‌گذشت‌وضع آرامی داشت و معاملات روی کالاهای مختلف درحدودمصرف بود، مقدار خریدو فروش روی پارتیهای بزرگ نسبت به‌هفته های قبل کاهش یافته است بعضی از تجار علت رکودبازار رادرکمبودکالاهای باب‌صادرات وکم پولی و برخی عدم‌معاملات عمده را ناشی ازتعطیلات تابستانی خاصه تعطیلات تابستانی بسیاری ازکشور های اروپائی وایالات متحده امریکا میدانند ، همچنین تعطیلات‌در هفته‌ای که گذشت گروه کثیری از بازرگانان و صاحبان صنایع برای رفع خستگی ناشی از کار و سرکشی‌به نمایندهای‌خود به داخل و خارج از کشورسفر کردند .

رکود شدید بازار قالی

بازار قالی درهفته‌ایکه گذشت بارکودشدیدی مواجه شد ودرتهران‌وبرخی شهرستان ها از جمله اصفهان چندتن‌از بازرگانان دچار مشکلات مالی شدند و حتی شایع‌شد دو ۳تن از این بازرگانان متوقف شدند، قیمت فرش درچند هفته اخیر حدود ٥ تا ۱۰ درصد تنزل کرده است .

۵۰۰ تن پنبه معامله‌شد

درهفته‌ایکه گذشت بازارپنبه همچنان ساکت بود و هیچگونه معامله روی پنبه باب صادرات انجام نگرفت تنها مقداری‌توسط چندتن از بازرگانان که قبلا به چند کشور خارجی پیش‌فروش شده بود صادر گردید درهفته‌ای که گذشت چهار پنج کارخانه نساجی داخلی حدود ۵۰۰تن‌پنبه‌درجه دو پست و کمی درجه یک‌پست خریداری کردند قیمت‌پنبه‌درجه یک پست کیلوئی ۱۱۲ ریال و درجه دوکیلوئی ۱۰۸ تا ۱۱۰ ریال است .

بازار ساکت خشکبار

دراین هفته نیزبازارخشکبار ساکت بودو بجز برگه‌زردآلو معاملات عمده‌ای روی خشکبار انجام نگرفت ، قیمت قلم‌زردآلو درهفته‌ایکه گذشت بیش‌ازقیمت زردآلو بسته‌بندی شده بود ، بهمین‌جهت صادرکنندگان‌مقدار خریدشانرا کاهش دادند ولی همچنان قیمت هر جعبه ده کیلوئی‌برگه حدود ۵۰ تا ۱۰۰ ریال بالاتر از قیمت اعلام شده است. قیمت هرجعبه برگه۷۰۰ تا ۷۵۰ ریال است .

در انتظار برداشت کشمش

بازار همچنان منتظربرداشت و عرضه محصول نو سبزه‌است وتا کنون هیچ یک از بازرگانان حاضر بخرید سلف نشده‌اند در صورتیکه سال گذشته درچنین ایامی معاملات زیادی روی این محصول بطور سلف انجام میگرفت . ظاهرا عدم خرید و فروش سلف ناشی از بالابودن قیمت این فراورده است .

ادویه، چای و قهوه

بازار ادویه وچای و قهوه درهفته‌ایکه گذشت رونق‌داشت و نرخ برخی از این‌فرآورده‌ها نسبت به هفته ماقبل آن حدود ۳تا٥ درصد ترقی کرد .

تنزل قیمت پشم وخامه‌و رونق بازار کرک

رکود بازار پشم و خامه (نخ‌پشم) موجب شد تا قیمت این دو فرآورده درهفته‌ایکه گذشت برای چندمین بار حدود ۳درصد تنزل کند ، علت‌رکود بازار پشم و خامه بیشترناشی از رکود بازار فرش است .

درعوض بازار کرک بزی‌در هفته‌ایکه گذشت از رونق محسوس برخوردار بود و معاملات عمده‌ای‌روی‌کرک بزی محصول بیرجند ، کرمان و اصفهان انجام گرفت .

رونق بازار محصولات کنفی

درهفته‌ایکه گذشت معاملات عمده‌ای روی انواع محصولات کنفی انجام گرفت‌وبیمین‌خاطر قیمت این فرآورده‌ها حدود٥٥ درصد ترقی کرد.

کمبود مصالح ساختمانی

بازار درهفته‌ایکه‌گذشت‌مانند هفته‌های قبل باکمبودمصالح ساختمانی روبرو بود و قیمت‌ها کماکان بالا است و گروه‌های مختلف مانند گذشته در بازار سیاه مصالح ساختمانی فعالیت دارند واز این راه سود های سرشار عایدشان میشود.

رونق بازار غلات

دراین هفته نیز مقدارزیادی از محصول سال نو غلات‌ببازار عرضه شد ولی قیمت‌جوهمچنان بالا است ولی نرخ گندم نسبت به هفته ماقبل سست‌تر بود.

وضع ارز های خارجی

درهفته‌ایکه گذشت بازارارز های خارجی جریان داشت‌ولی عمده معاملات روی‌پارتیهای کوچک آنهم توسط صرافان و مسافران عازم بخارج انجام گرفت قیمت ارزهای خارجی‌در هفته‌ایکه گذشت باستثنای دو ۳تای آنها ازجمله‌دلاردرتهران وبورسهای مهم جهان‌از۱۰دینار تا ۱٫٥ ریال ترقی کرد علت رکود دلار دربورسهای مهم جهان واز جمله تهران‌کاهش قیمت این پول درمقابل بسیاری از ارزهای اروپایی و دوسه کشور دیگر از جمله بژاپن بود.

۶۰۰هزار تن تولیدذوب آهن بازارعرضه‌شد

★ **عملیات ساختمانی دومین‌وسومین‌مجتمع فولاد پهلوی ادامه دارد**

امروز اعلام شد:کارخانه ذوب آهن آریامهر ۶۰۰ هزار تن محصولات‌فولادی در سال گذشته‌به‌بازارعرضه کرد، همزمان‌عملیات اجرائی طرح توسعه ظرفیت این کارخانه به ۱٫۹ میلیون تن درسال بمراحل نهائی‌رسیده و قرار است بهره برداری‌از برخی از بخش های تولید مربوط به طرح توسعه به زودی شروع گردد.

امروز گفته شد : در اجرای طرح ایجاد کارخانجات ذوب‌آهن گازی بمنظور تولید اهن اسفنجی به روش احیای مستقیم ، شرکت ملی فولاد ایران سرگرم طراحی و اجرای ظرفیتی حدود ٦٫٥ میلیون تن در اهواز ، اصفهان و بندر عباس میباشد ، مجتمع فولاد پهلوی در اهوازبرای تولید ۲٫٥ میلیون تن آهن اسفنجی در سال طرح‌ریزی شده ، کهیک میلیون تن آن در واحد فولاد سازی به شمش فولاد و ۵۰۰ هزار تن آن به بیلت فولادی‌تبدیل گردیده و بقیه به صورت آهن اسفنجی برای استفاده در کارخانه ها و کارگاه های ذوب و ریخته گری به بازار عرضه خواهد شد ، اولین واحد این مجتمع با ظرفیت ۳۳۰ هزار تن در اسفند ماه گذشته شروع به کار کرد ، عملیات ساختمانی دومین و سومین واحد مجتمع فولادپهلوی بترتیب با ظرفیت ۲٫۱ میلیون تن و۲ میلیون تن آهن‌اسفنجی در سال جاری ادامه داردو انتظار میرود بهره برداری از دومین واحد نیز در اواخر امسال عملی گردد ، کارهای ساختمانی مجتمع فولاد اصفهان باظرفیت‌پیش بینی شده ۱٫۲ میلیون تن در سال و عملیات اجرائی طرح مجتمع‌تولید فولادبندر عباس با ظرفیت تولیدی٥٫۲ میلیون تن در اواسط‌سال جاری آغاز خواهد شد .

تولید گندله

همچنین عملیات ساختمانی طرح تولید گندله به ظرفیت کلی ٥ میلیون تن درسال آغاز شده و انتظار میرود که بهره برداری از آن در سال ۲۵۳۸ شروع گردد.

میزان خرید سهام بانک اعتبارات صنعتی محدود شد

عرضه سهام بانک اعتبارات صنعتی بمردم ماه آینده آغاز خواهد شدو در نخستین مرحله ۵ تا۳۰ درصد سهام این‌بانک در اختیار مردم قرار خواهد گرفت . بقیه سهام تا ۹۹درصد بعدا از طریق بورس اوراق بهاء دار عرضه میشود.

در دسترس گروه بیشتر

علینقی فرمانفرمائیان مدیر عامل بانک اعتبارات صنعتی‌در زمینه عرضه و فروش۹۹ درصد این سهام بانک بمردم گفت : در اساسنامه تازه بانک‌اعتبارات صنعتی آمده است که به هر فرد بیش‌از ۱۰۰۰ سهم هزار ریالی که معادل یك میلیون ریال میشود فروخته‌نشودو هر خانواده نیز مجاز باشد که حداکثر تا ٥ میلیون ریال از سهام این بانك را خریداری کند. هر خانواده شامل زن و شوهر و فرزند میشود .

وی افزود این تصمیم ازآن جهت گرفته‌شده‌است که سهام بانك اعتبارات صنعتی پس از خصوصی شدن دردسترس‌گروه بیشتری از مردم قرار گیرد.

در حال حاضر بهای هر سهم بانك اعتبارات صنعتی ۱۰هزار ریال است که در اساسنامه تازه بانك که به‌تصویب‌شورای پول اعتبار خواهد رسید، به سهام هزارریالی تبدیل میشود.

فرمانفرمائیان گفت : باین ترتیب پس‌از تصویب نهائی ، خصوصی شدن بانك اعتبارات صنعتی که لایحه آن هم‌اکنون در مجلس سنا در دست بررسی است ، از ۸ میلیارد و ٦۲۰ میلیون ریال سرمایه بانك تا ۹۹ درصد آن بصورت سهام هزار ریالی بمردم عرضه‌میشود، ویك درصد سهام باقیمانده نیز در دست دولت می‌ماند.

وی افزود :احتمالا ازاواخر شهریور ماه عرضه سهام‌بانك اعتبارات صنعتی بمردم آغاز میشود.

آگهی پرداخت سود سهام

بدینوسیله باطلاع عموم سهامداران شرکت‌قند نقش‌جهان (سهامی‌عام) میرساند بمنظور دریافت سود سهام مربوط به سال مالی منتهی به ۲۹٫۱۲٫۲۵۳۵ خود میتوانند همروزه باستثناء روزهای تعطیل از ساعت ۷ صبح الی٤ بعد ازظهر بادر دست داشتن کوپن‌های مخصوص شخصا یا توسط نماینده خود به دفتر شرکت در محل کارخانه قند نقش جهان کنار جاده مبارکه- اصفهان ویا دفتر شرکت در تهران محل بانک توسعه صنعتی و معدنی ایران مراجعه فرمایند.

شرکت قند نقش جهان (سهامی‌عام)

آ-٦۷۵۷

یك واحد کشت وصنعت درجنوب تهران

یک واحد بزرگ کشت ، صنعت درجنوب غربی تهران شروع بفعالیت میکند واحد کشت و صنعت جنوب غربی تهران در مساحتی بمقیاس٤۰۰ هکتار از اراضی بایر راتحت کشت و تولیدات کشاورزی و دامپروری قرار خواهد داد .

وزارت کشاورزی اعلام کرد که طرح ایجاداین‌کشت وصنعت مورد تصویب وزارت کشاورزی و عمران روستائی قرار گرفته است. اراضی مورد استفاده برای احداث این کشت‌وصنعت در۵۸ کیلومتری شهرری قرار دارد و نزدیک قریه « قشلاق » میباشد .

تولید پیاز داخلی افزایش میابد

بموجب طرحی که درشورای عالی اقتصاد موردبررسی قرار گرفت ، تولید پیازدرداخل کشور بازهم افزایش میابد . وزارت کشاورزی و عمران روستائی باتهیه طرح جدید در خصوص تولید پیاز درداخل کشور اعلام کرد که باپررسی طرح تهیه شده واجرای آن تولید پیاز درداخل کشور بازهم افزایش داده میشود .

در گزارش وزارت‌کشاورزی اضافه شده است که‌راههای عملی ومفیدی در مورد نحوه تولید و خرید و عرضه بیازار برای سال جاری تهیه‌شده‌است که پس از تصویب طرح در شورایعالی‌اقتصاد بموقع اجراء گذاشته میشود.

ب.ام.و ـ پژو ـ تانوس ....
ترانزیت اتومبیل های صادراتی
23, Avenue Brugmann. 1060 Brussels.
Belginm, Telephone: 344.49.16
Telex: 21.950
کم‌خرج‌ترین‌راه برای تحویل سریع اتومبیل های صادراتی در اروپا : ۲٤ ساعته .

در پول خودصرفه جوئی کنید
اتومبیلهای معاف ازمالیات خریداری نمائید

«ک. ام. ال» در لندن اتومبیل های سواری نو و دست دوم را که فرمان آنها در سمت چپ قرار دارد برای صادرات و به قیمت کنپانی عرضه می کند.
هر مارک اتومبیل را می توانید از ما خریداری کنید. ما آماده‌ایم اطلاعات مورد نظر شما را با خوشوقتی در اختیارتان قرار دهیم
کامران‌موتورز‌لیمیتد
صادر کننده اتومبیل
115 A GLENTHORNE ROAD
LONDON W6 OLS (UK) ·
TEL. 01-7410364 TLX 935893

در این شماره :

دنیای عجیب ناشناخته‌ها

بمرزی گام نهاده‌ییم که پای کمتر کسی بدانجارسیده است : «از جمله شگفتی‌های دنیا که شاید برای اولین‌بار از آن آگاه میشوید کارعجیب و غریب یك نقاش چینی‌است بنام «هوانك» اهل شهر «پی‌پینك» وی برخلاف تمام همکارانش بجای دست ، از زبانش برای نقاشی‌استفاده میکند ! ...»

بقیه‌ی ماجرا و دهها‌مطلب جالب و زیبا ، همراه با رپرتاژ های گیرا ، داستان رستم دستان و نوشته ها و مسابقات سرگرم کننده ـ همه و همه را در اطلاعات دختران و پسران‌بخوانید.

اطلاعیه بانك مرکزی ایران
در مورد
فروش اوراق قرضه
در روزشنبه هشتم‌مردادماه ۲۵۳٦ ازمحل موجودی بانك مرکزی آیران اوراق قرضه دوساله بابهره ۹٪ سه ساله بابهره ۹٫٥٪ ، پنجساله بابهره ۱۰٪ و هفت ساله بابهره۱۰٫٥٪ در سال باتوجه به تاریخ انتشار آنها برای فروش بعموم عرضه میگردد .
بهره‌اوراق قرضه‌دولتی از مالیات بردرآمدمعاف‌میباشد
علاقمندان به خرید اوراق قرضه میتوانند در روز شنبه مذکور به‌بانك ملی ایران و یا هریك‌از بانك های اعتبارات ـ اعتبارات تعاونی‌وتوزیع ایرانشهر ـ ایران و انگلیس ـایران و ژاپن ـ ایران‌و عرب ـ ایرانیان ـ بازرگانی ـبین‌المللی ـپارس‌ـتجارت خارجی ـ تجارتی ایران و هلند ـ داریوش ـرفاه‌کارگران‌ـ رهنی‌ایران ـسپه ـشهریار ـصادرات ـ صنایع ـعمران ـتعاون کشاورزی وشرکت سرمایه گذاری ملی که عامل فروش و بازپرداخت اصل‌و پرداخت بهره اوراق قرضه میباشد مراجعه‌نمایند.

نیازمندیهای‌اقتصادی

نرخ فروش ارز های خارجی

نوع ارز	ارزش- ریال دربانکهای کشور	اسکناس دربازار آزاد	حواله در بازار آزاد
دلار امریکا	۷۰٫۷۵	۷۱٫۵۰	۷۱٫۱۵
دلار کانادا	٦٦٫٤۵	-	-
دلار استرالیا	۸۰٫۲۰	-	-
لیره انگلیس	۱۲۲٫٦۰	۱۲۳٫۵۰	۱۲۳٫۱۵
مارک آلمان فدرال	۳۱٫۵۵	۳۱٫۷۵	۳۱٫٦۰
فرانک سویس	۲۹٫۷۵	۲۹٫۸۵	۲۹٫۸۰
فرانک فرانسه	۱٤٫۸۰	۱٤٫۹۰	۱٤٫۹۰
یکصد فرانک بلژیک	۲۰۲٫۷۵	۲۰۳	۲۰۳
یکصد لیرایتالیا	۸٫۱۰	۸٫۳۰	۸٫۱۵
فلورن هلند	۲۹٫٤۵	-	-
کورن سوئد	۱٦٫۵۰	-	-
کورن نروژ	۱۳٫٦۵	-	-
کورن دانمارک	۱۲٫۰۵	-	-
شلینگ اتریش	٤٫٤۵	-	-
یکصد ین ژاپن	۲٦٫۸۵	۲٦٫۹۰	۲٦٫۸۵
یکصد روپیه هند	۸۱۲	۸۱۲	-
دینار کویت	۲٤۹	۲٤۹	۲۵۰
دینارعراق	۲٤۱٫۵۰	۲۱۳	-
دیناربحرین	۱۸۱	-	-
ریال سعودی	۲۰٫۳۰	۲۰٫۵۰	-
درهم امارات متحده	۱۸٫۵۰	-	-

نرخ فروش سکه های طلا

نوع سکه	دربانکملی	در بازار آزاد
ربع پهلوی	۸۰۰	۷۲۰
نیم پهلوی	۱۵۰۰	۱٤٤۰
یک پهلوی	۲۸۰۰	۲۸۰۰
دوونیم پهلوی	۷۲۵۰	۷۱۸۰
پنج پهلوی	۱٤۵۰۰	۱٤۲۵۰

نرخ فروش طلای شمش (اونس = ۹۹٫۳۱ گرم)

	وزن	ارزش
لندن	اونس	۱٤۵٫۸۰ دلار
فرانکفورت	اونس	- دلار
پاریس	اونس	- دلار
زوریخ	اونس	- دلار
هنگ کنگ	اونس	۱٤۳٫۵۲ دلار
بانکملی ایران	کیلو	۳۵۷٫۳ هزارریال
بازار آزاد	کیلو	۳۵۸ هزار ریال

معاملات روزچهارشنبه بورس ، سهام شرکتها

نام شرکت	تعداد سهام	قیمت اسمی	قیمت معامله‌شده
بانک توسعه صنعتی	۵۳۱٤٫٦	۱۰۰۰	۱۵۸۰
بانک گسترش‌خوزستان	۱٤۰	۵۰۰	۵٦۰
بانک بین‌المللی ایران	٦۰	۱۰۰۰	۱۵۸۵۰
سیمان شمال	٤٤۱	۱۰۰۰۰	۱۷۸۰
سیمان کرمان	۵۰۰	۱۰۰۰	۱۷۸۰
قند مشهد	٦۵۰	۱۰۰۰	۱۳۰۰
سرمایه گذاری‌ملی	۱۰	۱۰۰۰	۱۱۱۵
سرمایه گذاری بانکها	۲۱۰	۱۰۰۰	۹۸۰
روغن نباتی پارس	۵۰۰	۱۰۰۰	۲۵٤۰
انبارهای عمومی	٤۰۰۰	۱۰۰۰۰	۱۲۰۰۰

معاملات روز چهارشنبه اوراق قرضه

نوع قرضه	تاریخ صدور	نرخ بهره	نرخ معامله	بازده
قرضه دولتی ۲ساله	۳٤٫۲٫٦	۹٫۵	۱۰۰	۹٫٤۵
قرضه دولتی ۵ساله	۳٤٫۲٫٦	۱۰	۹۸٫۸۰	۱۰٫۵۰
قرضه دولتی ۷ساله	۳٤٫۲٫٦	۱۰٫۵	۹۷٫۳۷	۱۱٫۲۲

شرکتهای جدیدالتاسیس

شرکت	موضوع	مدیران وموسسین
چنك	خریدو فروش‌مصالح‌ساختمانی	جعفروجلیل رعنائی
فرخ‌لقا	ساختمان وتاسیسات	صادق وماشاءالله فرخی
وامیشکا	کشاورزی و دامداری	فیروز بقری
لعل‌بار محلات	تامین آب ونوس اشجار	حسینقلی جوادی
نیمه شعبان	واردات و صادرات کالا های مجاز	علی‌وختار بیشیری‌بد
تهران تانکر	بازاریابی وترخیص کالا	فرامرز محمدوی وعلی‌اکبر قریب
پرمیران	واردات و صادرات کالا های مجاز	رضاکیانی و اسماعیل مقبل
فرندزشیمنك اجنی	نمایندگی کشتیرانی وحق	عبدالرضا عسگری بهبهانی
تعاونی تانوایان رودسر	تهیه وسایل تدارك انواع خدمات	احمد محمودفر و مختارصدق نیا
تعاونی مصرف کارکنان‌ناحیه ۹تهران	خرید کالاهای مصرفی	محمد فامیلی و علی اصغر ولی‌زاده جاری
تعاونی قصابان رودسر	تهیه وسایل تدارك انواع خدمت	میرحسن جوانمرد و جعفر حاجی‌خانی
باجك	راهسازی وپلسازی	احمد معینی و عباسعلی‌ارژنك
آرمست	واردات آجر و قطعات پیش ساخته	هوشنك اردکانی
اس.پ.آ	نصب وساختن دستگاه های صنعتی	سرجیوسینگالیزی

نرخ برابری ارزهای اروپائی با دلار کاهش یافت

امروز بازار ارزهای‌خارجی درتهران وضع عادی داشتو معاملات روی کلیه ارزها در بانکها و صرافیها در حدود تقاضا بود اما بیشتر خرید از طرف مسافران عازم بخارج انجام گرفت . امروز دربانکهای کشور و بازار آزاد نرخ برخی از ارزهای خارجی از جمله مارک آلمان و فرانک سویس‌و فرانسه و بلژیک که در چند روز اخیر بعلت کاهش ارزش برابری دلار در بازارهای پولی جهان سیر صعودی داشت ، حدود ٥ تا ۱۵ دینار تنزل‌کرد.

گزارش خبرگزاریها ، از بورس‌ها و بازارهای پولی مهم جهان از جمله پاریس ، لندن ، زوریخ وفرانکفورت حاکی‌است که از دیروز وضع دلار بهتر شده و نرخ آن اندکی افزایش یافته ست .

هرهفته۹پروازبه نیویورک

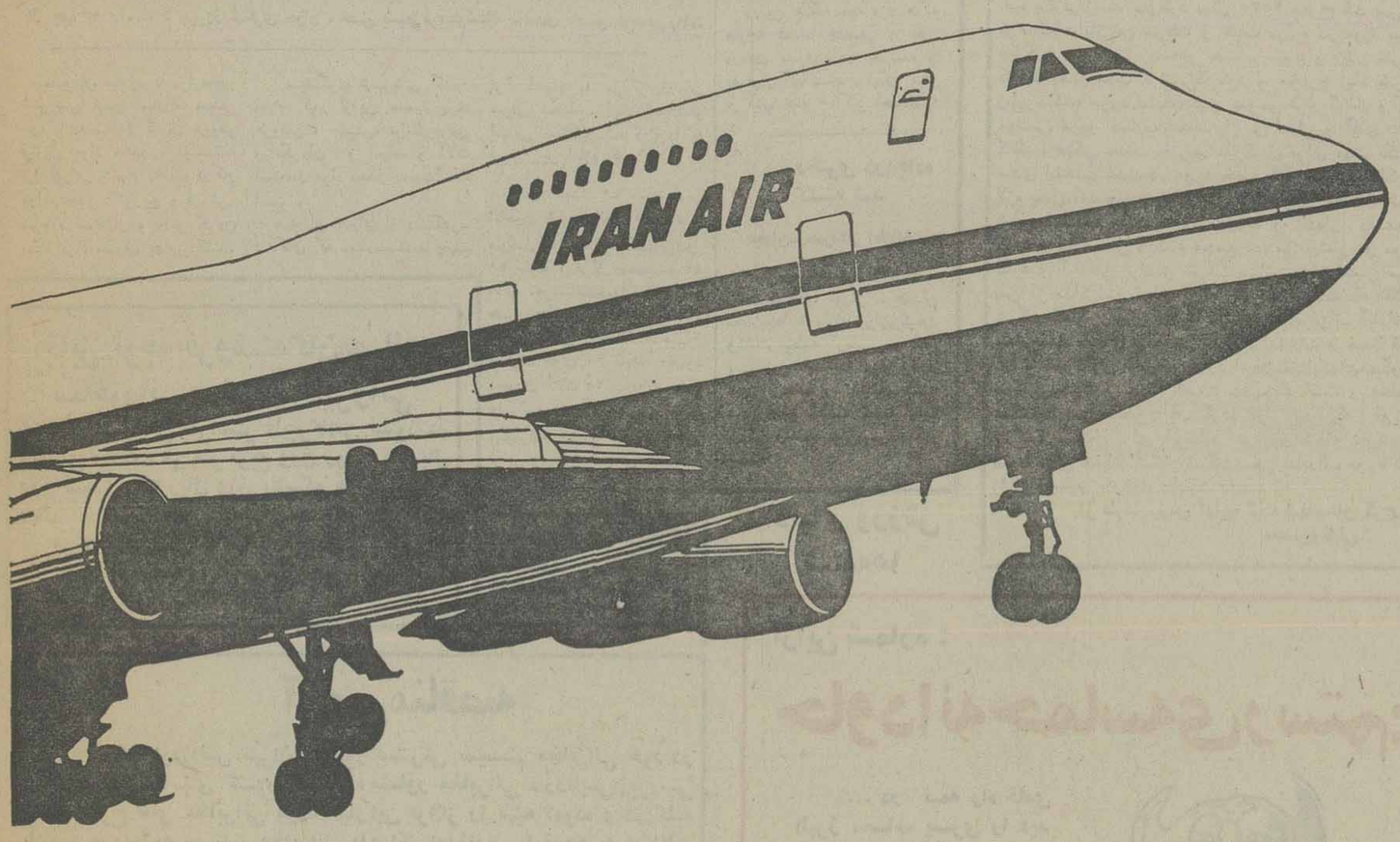

پروازهای تهران ـ نیویورک		
روزانه	SP /۷۴۷	۷۴۷/۲۰۰
حرکت‌ازتهران	۱۰/۰۰	ازطریق‌لندن
ورود به	نیویورک	۱۶/۴۵
دوشنبه	جمعه	۷۴۷ /SP
حرکت‌ازتهران	۰۸/۳۰	ازطریق‌پاریس
ورود به	نیویورک	۱۵/۳۰

برای کسب اطلاعات بیشتر و نگهداری جا به آژانس مسافرتی‌خودتو یا به‌دفاترفروش‌هما مراجعه فرمائید.
دفترفروش‌خیابان‌ویلاتلفنهای۸۲۹۰۸۰-۹۱۱۲۲۷۳ ۹۱۱۲۵۹۱
دفترفروش‌خیابان‌فردوسی ۸۲۶۵۳۲-۹۱۱۲۵۸۰
دفتر فروش خیابان شاهرضا ۸۲۵۰۶۱-۹۱۱۲۵۹۹

هواپیمائی ملی ایران «هما»

کلکسیونر جرائم قبل از آخرین محاکمه مرد

۳۱ بار محکومیت بخاطر: دزدی ـ کلاهبرداری ـ جعل اسناد ـ استفاده از اسناد جعلی ـ حمل چاقو ـ خیانت درامانت حمل مواد افیونی ومزاحمت بانوان

مردی که باتهام سرقت، کلاهبرداری ،جعل سند، خیانت در امانت وخلافهای متعدد، ۳۱بار بزندان محکوم شده بود سرانجام در زندان درگذشت.

این مرد که محمد علی حسین زاده نام داشت از سال ۱۳۲۸ تازمان مرگ ۳۱ بار دستگیر شد و آخرین اتهام او جعل ۶ فقره سند رسمی وشروع به استفاده از آن بود که باید در شعبه اول دادگاه عالی جنائی محاکمه میشد ،ولی قبل ازتاریخ محاکمه در زندان زندگی را وداع گفت .

محمد حسین زاده که اهل تبریز بود یك بار نیز همراه زنی در خیابان منتظر تاکسی ایستاده بود که مردی با اتومبیل پیکان جلو او متوقف شدو پس از سوار کردن آندو بین راه محمد از راننده اتومبیل پیکان سیگار خواست ، راننده که سیگار همراه نداشت درخیابان شاه مقابل یك دکه سیگار ـ فروشی اتومبیل خودرا متوقف کردو جهت خریدن سیگار از اتومبیل خودخارج شد، در این فاصله محمد حسین زاده از فرصت استفاده کردو اتومبیل راسرقت کردو چندروز بعد همراه یکی ازدوستانش اتومبیل رابه تبریز برد و باسند جعلی فروخت.

از طرفی صاحب اتومبیل همان روز به کلانتری مرکز رفت و موضوع رابا ماموران کلانتری مرکز در میان گذاشت . چند روز بعد محمد حسین زاده به وسیله ماموران دستگیر شد و در تحقیقاتی که از وی بعمل آمد معلوم شد او با استفاده از سند جعلی اتومبیل پیکان را به مبلغ سیزده هزار تومان فروخته است . وی بجرم جعل سند و استفاده از آن زندانی شد ولی پس از بازگشت از زندان مجددا دست به کلاهبرداری زد و زندانی شد. پس ازسپری شدن دوران محکومیتش بار دیگر باتهام دزدی دستگیر و زندانی شد.

آخرین بار در تاریخ ۲۵۳٤ر۸ر۲۹ باتهام جعل ۶ فقره سند رسمی و شروع به استفاده از آنها ، دو فقره سرقت اتومبیل ،فروش سه دستگاه اتومبیل ،روفه، استفاده از پلاك تقلبی ، جعل و استفاده ازگواهینامه رانندگی بازداشت شدکه رسیدگی به پرونده اتهامی او را قضات شعبه اول دادگاه عالی جنائی عهده دار شدند ولی قبل از این که محمد علی حسین زاده برای آخرین اتهامات خود محاکمه شود در زندان درگذشت و طبق ماده ۸قانون آئین دادرسی کیفری قرار موقوفی پیگرد وی صادر گردید.

بدین ترتیب پرونده مردی که کلکسیونی جرائم و مجازات لقب گرفته بود بسته شد. مردی که بعد از یار ها و یار ها محاکمه محکومیت و زندگی در زندان راهش را عوض نکرد، وهنگامی دیده از جهان فرو بست که در انتظار محاکمه ای دیگر روزهائی را در زندان سپری کرده بود. او هیچ چیز ازخود بجای نگذاشت نه مالی و نه نامی به نیکی.

محکومیت محمدعلی حسین‌زاده ازسال ۱۳۲۸ تاکنون بشرح زیر است:

در تاریخ ۲۵۰۸ر۱۱ر۱ باتهام اهانت به مافوق خودزندانی شدو در تاریخ ۲۵۱۰ر۲ر۱٦ از طرف بازپرس وقت شعبه ۱۳ باتهام دزدی بزندان رفت.

در تاریخ ۲۵۱۰ر۷ر۱٦ ازطرف بازپرس وقت شعبه ۲۸ بجرم دزدی زندانی شد.

در همان تاریخ شعبه ۱۹ جنحه اورابجرم دزدی محکوم کرد.

در تاریخ ۲۵۱۰ر۹ر۱٦ سه بار بجرم دزدی محاکمه وهر سه بار محکوم بزندان شد.

در تاریخ ۲۵۱۱ر۸ر۲۸ بجرم دوبار دزدی دستگیر شدو بزندان رفت .

در تاریخ ۲۵۱۱ر٤ر۱٤ بجرم دزدی بزندان محکوم شد

در تاریخ ۲۵۱۳ر۸ر۳۰ از طریق دادسرای نظامی باتهام حمل چاقو دستگیر و زندانی شد.

در تاریخ ۲۵۱٦ر۱۲ر۲۸ ازطریق بازپرس وقت شعبه ٤ جنائی باتهام خیانت درامانت بازداشت شد .

در تاریخ ۲۵۱۸ر۱ر۱۷ باتهام جعل اسناد دستگیر ودرزندان جای گرفت.

در تاریخ ۲۵۲۰ر۲ر۵ ازطرف بازپرس وقت دادسرای ناحیه ۲ باتهام کلاهبرداری بازداشت شد .

در تاریخ ۲۵۲٦ر۱۲ر۷ ازسوی بازپرس شعبه ۸ وقت دادسرا باتهام کلاهبرداری وجعل اسناد واستفاده ازآن بازداشت شد.

در تاریخ ۲۵۲۸ر۲ر٦ باتهام سرقت اتومبیل از سوی ماموران آگاهی دستگیر شد. در همان تاریخ در مورد دواتهام سرقت اتومبیل وجعل شناسنامه محاکمه شد وهردو بار محکوم به زندان شد که اشد آن در موردش اجرا گردید.

در تاریخ ۲۵۳۱ر۱ر۱۷ ازطرف بازپرس مستقر درادارہ آگاهی باتهام جعل آسناد بازداشت شد.

در تاریخ ۲۵۳۱ر۲ر۱٤ باتهام جعل اسناد زندانی شد.

در همان تاریخ نیز باتهام شرکت در حمل مواد مخدر بمزندان محکوم شد.

از هشترود متهم بقتل همسر بتهران آورده شد

مردی که همسر جوانش را در هشترود باضربات تبر بقتل رسانده بود بتهران آورده شد.

روز گذشته حمزه علی محمدی مردی که چند روز قبل همسر جوانش را به اتهام رابطه نامشروع بامرد دیگری بنام حسین خیری باضربات تبر بقتل رسانده بود بجهت معاینات پزشکی همراه ماموران به تهران آورده شد.

خانم « چوبک » بازپرس شعبه ۱۷ دادسرای تهران متهم بقتل را به مرکز پزشکی قانونی تهران معرفی کرد تا پزشکان نظر خود را در مورد وی اعلام دارند.

همچنین بازپرس هشترود متهم دیگری را که به اتهام رابطه نامشروع بازداشت شده است به دادسرای تهران معرفی کرد تا بازپرس دادسرای تهران اورا برای معاینه از نظر رابطه نامشروع به پزشکی قانونی معرفی کند.

موتورسوآری کشته شد

ساعت ۲ بعداز نیمه شب دیشب ماموران پاسگاه ژاندارمری جوادیه تهران‌پارس ضمن گشت متوجه جوانی شدند که بسختی مجروح شده و در نزدیکی یک موتور سیکلت افتاده بود.

ماموران پاسگاه جوان راکه حدود بیست ساله بنظر میرسید وقادر به تکلم نبود، بهبیمارستان انتقال دادند ولی قبل ازرسیدن به بیمارستان بعلت جراحات وارده درگذشت .

هویت جوان موتورسیکلت سوار که ظاهرا بعلت تصادف کشته شده هنوز مشخص نشده است . ماموران پاسگاه موضوع را به دادسرای تهران گزارش دادند .

آتش سوزی در ۲ کارخانه

ساعت ٤ و ۱۷ دقیقه بعداز ظهر دیروز یک کارخانه ریختگری واقع در جاده آبعلی دچار آتش‌سوزی شد.

ماموران ایستگاههای ۲ و ۱۷ آتش‌نشانی پس از اطلاع، خود را به محل حریق رساندند وبا دو رشته لوله آبده واردعملیات شدند و پس از یکساعت حریق رامهار کردند ، علت حریق وازگون شدن بشکه نفت به داخل کوره ریختگری گزارش شده است .

● همچنین ساعت ۳ و ۳۵ دقیقه بعد ازظهر یکی کارخانه پرداخت کاری واقع در جاده کرج مقابل صنایع هواپیمائی طعمه حریق شد.

دراین آتش‌سوزی سه نفر از کارگران کارخانه بنام حسین باقری ، علی جمالی و مسعود جمالی مصدوم شدند .

ماموران ایستگاههای ۵ و ۱٦ آتش نشانی پس ازدوساعت عملیات ، حریق رامهار کردند. علت آتش‌سوزی سقوط شیئی گداخته بداخل بنزین گزارش شده است .

پدر و پسری زیر آوار ماندند

پسر کشته شد و پدر نجات یافت

پدر و پسری هنگام بی‌کنی در یک ساختمان دردست احداث واقع درخیابان شیبانی زیر خروارها خاک مدفون شدند .

ماموران گروه نجات وامداد آتش نشانی پس از ساعتی تلاش موفق شدند پدر و پسر را که علی همتی ۲۰ ساله وشرفعلی ٦۰ ساله نام دارند از زیر خاک خارج سازند.

دراین حادثه علی همتی جانسپرد و پدرش بشدت مجروح شد.

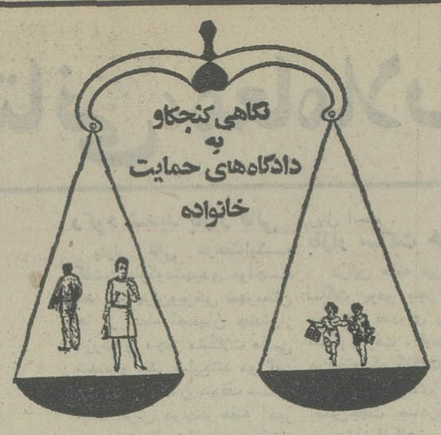

عروسی: شوروحال خاص خودش را دارد. باشادی‌وهلهله، باجشن‌و سرور، با امیدو آرزو ، باقلب‌هائی که ازبرق نگاه ها به‌لرزه می‌افتدو دستهائی‌که مشتاقانه سنگ‌بنای دنیای‌مشترکی را پی‌می‌نهد، آغاز میشود.

عروسی و بدنبال آن‌ماه‌عسل ، «باگشا» وهدیه دادن و هدیه گرفتن و دنیای شیرین وخیال انگیز روزها و ماه های زندگی تازه ... چقدر شیرین است و رویائی !

ولی طلاق ... نه‌چون «عروسی » سرتو سوتو کور است، دل‌آزار است و اعصاب کش .

طلاق را گره‌گشای بن‌بست زندگی مشترك می‌نامند و قلم‌قرمزی است‌که‌بر دفتر ازدواج‌کشیده میشود. خشك‌و بیرحم و ناخوشایند است، حکمش رابه‌دو آدم‌ناسازگار دیکته میکند و سرنوشت تازه‌شان رارقم میزند.

طلاق، پوچی زندگی‌های بی‌حاصل وبدون تفاهم استو تازیانه‌ایست بر چهره زوج های‌ناهماهنك و خودخواه .

... وسرانجام این‌آهنك روح‌خراش بیش‌ازهمه روح‌نازکتر از گل‌فرشتگان معصوم رامی‌آزرد وتخم غم رادرشیار های‌قلب کوچك‌شان میکارد.

آینه تمام‌نمای جدلها وناسازگاریها وناهماهنگی هائی که به«طلاق» ختم میشود، دادگاه‌های حمایت‌خانواده است وما ازاین پس، موارد جالب وعبرت‌انگیز دادخواست‌های طلاق را از دادگاه‌های‌حمایت‌خانواده‌جمع می‌کنیم ودراین ستون‌بنظرتان میرسانیم، شایدکه هشداری باشد، لااقل برای آینده‌گلهائی که ثمره ازدواجها هستند:

***

دردوروز گذشته بیش‌از ۲۵۰ مورد تقاضای صدور حکم طلاق بدادگاه های حمایت خانواده رسیده‌است و تعدادی حکم طلاق نیز درشعبه‌های دادگاه‌های حمایت‌خانواده صادر شده است که‌البته بخاطر تعطیلات تابستانی چندان زیاد نبوده‌است.

عشق جوان هنك‌کنگی

پدر ازجانب دخترش وکالت‌داشت تاتقاضای طلاق او را از همسر هنك‌کنگی‌اش بدادگاه حمایت خانواده بدهد.

میگفت‌پنج سال پیش دخترم رابرای ادامه تحصیل به‌یك کشور خارجی فرستادم، دوسال پس‌از اقامت وی درخارج نامه‌ای ازاو بدستم‌رسید که‌درآن‌نوشته بود،عاشق یك‌دانشجوی هنك‌کنگی شده وتصمیم دارد باوی ازدواج‌کند، مزومادرش میخواستیم با این تصمیم وازدواج مخالفت کنیم ولی روابط ایندو بمرحله‌ای رسیده بودکه مخالفت مانمیتوانست زیاد موثر باشد، بهمین جهت از دخترم خواستم‌که حداقل برای ازدواج‌بایران بیایند.

آندو بایران آمدند و مرد هنك‌کنگی بخاطراین که بتواند با دخترم ازدواج‌کند ظاهرا تغییر دین‌دادو مسلمان‌شد، ایندو ازدواج کردند و مهریه دخترم نیز ۵۰هزار تومان‌تعیین شد.

اما این ازدواج نتوانست ازدواج سعادتبار و پردوامی باشد، یکسال پس‌از ازدواج که‌دخترم وداممادم هردو درایران زندگی میکردند اختلافاتشان شروع شد. دراین مدت داممادم تاآنجائی که امکان داشت ماراسرکیسه کردو سرانجام‌نیز بدون احساس هیچگونه مسئولیتی دخترم رارها کردوبدون طلاق به هنك‌کنك رفت.وحالا مدت‌یکسال است که‌در هنك‌کنك زندگی میکند، دخترم که‌ازاین شکست دچار ناراحتی‌فراوانی شده بود ، نتوانست درایران بماند وتاچاره بهانه ادامه‌تحصیل بکاناداً بازگشت و امروز باتوجه‌باین مسائل ووکالتی که‌دخترم به‌من‌داده است بدادگاه حمایت خانواده مراجعه کرده‌ام تا تقاضای طلاق وی راتسلیم دادگاه کنم.

پرونده این طلاق درشعبه ۱۵۴۷دادگاه حمایت خانواده‌به ریاست آقای‌طباطبائی دردست رسیدگی است .

در ایستگاه راه‌آهن

جوانی خودرا بدار کشید

علی بهشتی نبوی

کارگر جوانی در ایستگاه راه‌آهن خودرا حلق آویز کرد وجان سپرد.

وی صاحب علی بهشتی‌نبوی نامداشت و ۱۹ ساله بود . او در یك شرکت خصوصی در تهران کار میکرد.

صبح دیروز یکی از ماموران پلیس راه آهن جسد حلق‌آویز شده این جوان را دید .

وی جریان را به مسئولان پلیس راه آهن اطلاع داد .

ماجرای خودکشی این جوان به مقامات قضائی و پزشکی قانونی اطلاع داده شد و در تحقیقات اولیه ماموران پلیس پی بردند که نامش صاحب‌علی بهشتی نبوی اهل اردبیل‌است و در یك شرکت خصوصی در تهران کار میکند.

هنوز انگیزه خودکشی این جوان‌روشن نشده است .

قربانی سوء ظن بیجا ...

مردچهل سال داشت وزن ۲۷سال وسیزده سال‌اختلاف سن، مشکل بزرگی شده‌بود برای مرد که همیشه فکرمیکرد ممکن است زنش‌بوی خیانت کند.

زن درحالیکه‌به‌آرامی اشك میریخت ماجرایش راتعریف میکرد:

بیست‌و یکسال بیشتر نداشتم وقتی‌که‌با همسرم آشناشدم، مردی خوش تیپ تحصیل کرده‌و از نظر اجتماعی موفق بود. شوهرم قبل از ازدواج بامن رئیس شرکتی بودکه من درآن کار میکردم و از همان جابودکه من عاشق‌او شدم، اختلاف سنی بین من و او چندان برایمان مهم‌نبود ،باهم ازدواج کردیم وچندسال‌با خوشبختی تمام درکنار هم زندگی‌کردیم اما از یك سال پیش این خوشبختی در برابر حس سوء ظنی که همسرم نسبت بمن پیدا کردرنك باخت. کار بجائی کشید که‌گاه ساعت ها می‌نشست وبامن درباره عفت و پاکدامنی زن صحبت میکرد، راننده‌مان را مامور نظارت‌و کنترل کار های من میکرد، اگر برحسب اتفاق حتی آدرسی را ازمرد بیگانه‌ای میپرسیدم بایدساعت‌ها بوی توضیح بدهم وآخرسر هم قانع نمی‌شدو این سوء ظن که‌من‌فکر میکنم زائیده اختلاف سنی است هرروز بیشتر میشد وکاررابجائی رساندکه یك روز همسرم بامصراحت بمن گفت که‌من میدانم توبمن‌خیانت میکنی وتصمیم گرفته‌ام تراطلاق بدهم بهمین‌جهت باینجا مراجعه کرده‌ام .

و مرد درحالی که سر بزیر انداخته بود گفت:

شاید حق‌با همسرم باشدوشاید واقعا اوزن پاکدامنی باشد اماچه‌کنم تصور این‌که من‌بمرزبیری میرسم واو هنوز در سالهای جوانی است مرا رنج میدهد، شاید این یك بیماری روحی باشد ولی کاری نمیتوانم بکنم بسیار فکرکرده‌ام و سرانجام باین نتیجه رسیده‌ام که‌بهترین علاج، جدائی مادو نفر است . شاید صحیح نباشد امابهرحال کاری است از نظر من مثبت.

گروهی از توزیع کنندگان ومعتادان موادمخدر دستگیر شدند

از چپ به راست : سید جعفر اصغر ، حسین برنجی ، عزیز محمودی ، روبن رستمی .

از چپ به راست : بهروز شکری جوان ، حسن بسیط فر، هوشنك محمدی ،حسن عابدین زاده.

ماموران مبارزه با موادمخدر شهربانی ضمن مبارزه مستمر خود با دست‌اندر کاران خرید‌و فروش مواد مخدر ، توانستند ۱٦ نفر را باتهام دخالت درکار مواد مخدر : توزیع و فروش، خرید، استعمال و دایر کردن بساط برای‌مصرف بدام‌بیفکنند.

سخنگوی شهربانی کشور اعلام کرد ازاین عده‌مقدیری هروئین ، حشیش، تریاك‌وقرص روانگردان و ادوات و آلات استعمال مواد مخدر بدست‌آمده است .

همچنین عده‌ای از دستگیر شدگان که معتاد میباشند جهت ترك اعتیاد به مراکز درمانی معرفی شدند . این سخنگو اسامی دستگیر شدگان را به شرح زیر اعلام کرد:

جعفر احمدی ۵۰ ساله ،امیر شاهین ۱۸ ساله ، اسماعیل متوسلی ۲٤ ساله ،حسین‌پرنجی ۵۰ ساله ، عزیل محمودی ٤۷ ساله ،هوشنك‌محمدی ۲۸ساله، حسن عابدین‌زاده ۲۰ ساله ، حسن‌بسیطفر ۲ ساله ، بهروز شکری جوان ۳۲ ساله، محمود محمدی ثابت ۲۵ ساله ، محمد علی محمدی ۲۲ ساله ، محمد بیگلری، روبن رستمی ،قنبر نوابی ومحسن شجاعی .

بچه‌دزد اصفهانی دستگیر و زندانی شد

اصفهان ـ خبرنگار اطلاعات:

جوانی که با همدستی دونفر دیگر پسر بچه‌ای را از بولوار «آئینه‌خانه »اصفهان ربوده‌بود، توسط چند نفر از رهگذران دستگیر شدو در بازجوئی های مقدماتی به چند فقره آدم‌ربائی اعتراف کرد.

صبح دیروز سه جوان به‌نام «اکبر احمدی» ،«قلی و محمد شیرانی » پسر بچه‌ای بنام «مرتضی » راکه در بولوار «آئینه خانه » اصفهان سرگرم بازی بود ربودند و باموتور ـ سیکلتی عازم خارج از شهر شدند، ولی دربین راه«مرتضی» سرو صدا کردوموتورسیکلت رااز جاده منحرف و واژگون کرد.

دراین هنگام بچه دزد ها که متوجه شدند چندنفر در حال دویدن بسوی آنها هستند، پا به فرار گذاشتند . لیکن یکی از آنها بنام « اکبر احمدی » توسط مردم‌دستگیر شد وتسلیم ماموران انتظامی گردید.

« اکبر احمدی » در بازجوئی مقدماتی به چند فقره آدم‌ربائی اعتراف کرد و باقرار صادره از سوی آقای همایونفال ،بازپرس دادسرای اصفهان روانه زندان شد.

تلاش ماموران انتظامی اصفهان برای دستگیری دو بچه دزد دیگر ادامه دارد.

دختری در جاده کشته شد

همدان ـ خبرنگار اطلاعات :

مینی‌بوس شماره ۱٤۸۷۱ ـ رشت درجاده تهران ـ همدان دختربچه ٦ ساله‌ای‌رازیرگرفت وکشت فاطمه آرمانی در کنار پمپ‌بنزین ایستاده بود وقصد عبور ازجاده را داشت که دچار این حادثه شد، احمد بزرگی راننده مینی‌بوس‌دستگیر شد .

دنیای ورزش شنبه‌ها

مهندس والی
متخصص
فضای سبز پاسیو
٦٥٩۰٦۰ و ٦٥٥٦۷٦

قابل توجه فروشندگان مصالح ساختمانی ورقهای شیروانی

ورق شیروانی پلی‌استر فایبرگلاس نسوز در رنگهای مختلف هر متر مربع ورق رول ۳۵۰ریال ورق شیب ۳۲۰ ریال ورق پلاسکو هر کیلو۱٦۰ ریال

مرکز پخش شرکت سایبان پامنار

تلفن : ۳۰۳۱۳۲ ـ ۳۰٤۰۳۵

جهان موزیک

زیرنظرمشهورترین آهنگسازان وترانه سرایان کشور از تمام خوانندگان آماتور و جوان برای همکاری دعوت میکند. آرزومند است به این وسیله امکانات لازم را برای پرورش هرچه بیشتر استعدادهای موجود جوانان بکار بندد

تلفن ۸۵۹٤۳٤

دانشکده پزشکی دانشگاه پهلوی جهت برنامه دستیاری سه سال بخش بیهوشی داوطلب می پذیرد . این برنامه شامل یك دوره سه ماهه انگلیسی در ابتدا بوده و داوطلبان در ضمن سه سال برای یکدوره شش‌ماهه بیکی ازمراکز برجسته انگستان یا امریکا اعزام خواهند شد. علاقمندان میتوانند با دبیرخانه دانشکده پزشکی مکاتبه نمایند .

شروع برنامه اول شهریور ۲۵۳٦ خواهد بود.

تبریکات

جناب آقای رضا سینائی

انتخاب شایسته مجدد جنابعالی را به ریاست‌اطاق اصناف سیرجان تبریک عرض می‌نمائیم .

اتحادیه صنف آرایشگر ـ نادری‌پور

آ ـ ٤۳۵۳

جناب آقای رضا سینائی

انتخاب شایسته مجدد جنابعالی را به ریاست اطاق اصناف سیرجان تبریک عرض می‌نمائیم .

اتحادیه صنف خیاط و پوشاك و غیره ـ علی‌اکبرکازرونی

آ ـ ٤۳۵۵

جناب آقای سینائی

انتخاب مجدد و شایسته جنابعالی را به ریاست اطاق اصناف سیرجان تبریک عرض می‌نمائیم ، توفیق روز افزون شما را در راه خدمت به شاهنشاه آریامهر و مردم سیرجان آرزومندم .

صنف فروشندگان اتومبیل و لوازم یدکی ـ کمال‌سینائی

آ ـ ٤۳۵٦

جناب آقای ابوالحسن ایکانی

یزدیهای مقیم شیراز با مسرت فراوان ارتقاء درجه جنابعالی را تبریک گفته توفیق روزافزون شما را در اجرای منویات اعلیحضرت همایون شاهنشاه آریامهر و خدمت به میهن و هموطنان عزیز صمیمانه آرزومندند .

رئیس انجمن یزدیهای مقیم شیراز ـ دکتر ریاضی

جناب آقای رضا سینائی

انتخاب شایسته مجدد جنابعالی را به ریاست‌اطاق اصناف سیرجان تبریک عرض می‌نمائیم .

مدیران کارخانجات چوب‌بری و نجاری سیرجان

آ ـ ٤۳۵٤

جناب آقای سینائی

انتخاب شایسته مجدد جنابعالی را بریاست اطاق اصناف سیرجان تبریک عرض نموده و توفیق روزافزون جنابعالی را در راه خدمت به شاهنشاه آریامهر و مردم سیرجان آرزومندم .

حسن صالحی

جناب آقای بهمن بهزادی مدیر عامل بانك فرهنگیان

انتصاب بجا و شایسته جناب علوی محبوب مردم مازندران را به سرپرستی بانك فرهنگیان استان مازندران تبریک می‌گوئیم .

آمل ـ حاج نصرتلله اسدی ـ محمدرضا گرشاسبی

آ ـ ٤۳٦۳

جناب آقای احمد حکمت همکار گرامی

با کمال مسرت انتصاب بجا و شایسته شما را به ریاست آموزش و پرورش منطقه رامسر صمیمانه تبریک عرض نموده موفقیت سرکار را آرزومندیم .

کارکنان کادر اداری آموزش و پرورش آمل

آ ـ ٤۳۷٤

جناب آقای رفیعیان مدیرکل محترم آموزش و پرورش مازندران

انتصاب شایسته آقای احمد حکمت که یکی از فرهنگیان صدیق این استان می‌باشند بریاست آموزش و پرورش رامسر تبریک عرض می‌نمایم .

آمل ـ حسن فتاحی

آ ـ ٤۳٦۹

جناب آقای احمد حکمت

با کمال مسرت انتصاب شایسته شما را بریاست آموزش و پرورش رامسر صمیمانه تبریک عرض می‌نمائیم .

کارکنان و دبیران دبیرستان پهلوی آمل

آ ـ ٤۳۷۳

جناب آقای احمد حکمت

ریاست محترم آموزش و پرورش منطقه رامسر

با کمال مسرت انتصاب بجا و شایسته شما را به ریاست آموزش و پرورش منطقه رامسر صمیمانه تبریک عرض نموده موفقیت سرکار را آرزومندم .

آمل ـ اداره آموزش و پرورش ـ علی‌اکبرحسن‌زاده

آ ـ ٤۳۷۲

دوست‌عزیزم‌جناب آقای عباس وزیری

از صمیم قلب ترفیع درجه شما راتبریک عرض‌نموده از خداوند متعال سلامتی و موفقیت در راه خدمت به شاهنشاه آریامهر و میهن عزیز آرزومندیم .

محمود شفیعی هنجنی ـ غضنفر شریف‌نسب

آ ـ ۱۷٤۵

آگهی تصمیمات شرکت سهامی خاص آبادانی جهان

برابر صورتجلسه مجمع عمومی عادی‌سالیانه‌مورخ ۲۵۳٦ر۳ر۲۹ پس از رسمیت جلسه ابتداء گزارش هیئت مدیره و بازرس شرکت قرائت گردید و رسیدگی و تصویب ترازنامه عملکرد سال ۲۵۳۵ مطرح شد پس از توضیحات بازرس شرکت و هیات مدیره در مورد بیلان عملکرد شرکت ترازنامه و حساب سود و زیان شرکت که متاسفانه بعلت گرانی کارکرد و مخارج زیاد شرکت زیان داشته مورد تائید مجمع عمومی قرار گرفت و آقای مهندس هرمز افشاریه بسمت بازرس اصلی و آقای محمد کاظم فرهنگی بسمت بازرس علی‌البدل برای مدت یکسال عادی انتخاب شدند در مورد خط مشی شرکت مذاکرات لازم بعمل آمد و مدیر عامل شرکت گزارش اقدامات انجام شده را تسلیم هیئت مدیره نمودند و اظهار داشته‌اند که تصمیمات سال گذشته مجمع عمومی بیشتر در مورد کارهای آبادانی اراضی شرکت میباشد به صاحبان سهام پس از مذاکرات باتفاق آراء تصویب نمودند که فعالیت شرکت کماکان سال گذشته در مورد عمران ـ آبادانی ـ محل ساختمانهای مسکونی بازهم ادامه یابد و ضمنا قرار شد با شهرداری محل در مورد اسفالت‌خیابانهای‌مسکونی همکاری شود و چون کمبود برق زیاد است و منطقه ممکنست دچار کمبود آب گردد قرار شد که موتور ژنراتور مستقل برای آبرسانی در نظر گرفته شود و ضمنا برای حفظ اشجار شرکت سعی نمایدآب مورد نیاز را از سهمیه رودخانه دریافت دارد .

از طرف رئیس اداره ثبت شهرستان کرج
محسن‌وکیلی

ازاین شماره :

جاودانه حماسه‌ی رستم:

«... در نیمه راه قله‌ی البرز ،«سام» پسری را دید که با مو های سفید ، تیرو کمان بدست از لابلای صخره ها میدود وشکاری را سر درگم ساخته است .ناگهان سراپایش لرزید ـ آری ، او پسرش بود .... زال بود . اما او چگونه میتوانست باین پسر نیمه وحشی که موهای سفیدش مثل یال روی گردنش ریخته بود و مانند ببر، از صخره‌یی به صخره‌ی دیگر میجست نزدیك شود و بگوید من پدرت هستم ...» همراه با نوترین و زیبنده ترین نوشته ها،سرگرمیها ومطالب خواندنی ـ در مجله‌ی اطلاعات دختران و پسران ... مطمئن ترین مجله‌ی آموزنده برای نوجوانان

آگهی مناقصه

مرکز اورژانس تهران بمنظور گسترش سیستم مخابراتی خود در تهران و استانهای کشور احتیاج به مشاور مخابراتی دارد تا پس‌ازبررسی لازم طرح های مخابراتی مورد نیاز این مراکز را تهیه نموده و در کلیه امور مربوط به سیستم مخابراتی با مراکز اورژانس با توجه به امکانات سیستم های مخابراتی موجود کشور این مرکز را یاری نماید.

داوطلبان شرکت در مناقصه می توانند از تاریخ ۳٦ر۸ر۸ همه روزه از ساعت ۸ صبح الی ٤ بعداز ظهر غیر از روز های تعطیل وپنجشنبه‌ها به دبیرخانه مرکز اورژانس تهران واقع در خیابان شاه شماره ۱۳۰ر۱ طبقه چهارم مراجعه و شرایط شرکت و مناقصه و مشخصات مورد مشاوره را دریافت و پیشنهادات خود را تا آخر وقت اداری ، روز ۳٦ر۲۲ر۸ سال جاری در پاکات لاك و مهرشده تحویل دبیرخانه این مرکز نمایند.

پیشنهادات رسیده روز ۳٦ر۲۳ر۸ ساعت ۱۰ صبح مفتوح خواهد شد.

م‌الف ۱۰۳٦۲

دکتر شکیب فهیمی

سرپرست مرکز اورژانس تهران

مجالس ترحیم

بمناسبت رحلت مرجع عالی‌قدر اصفهان آیت‌اله خراسانی مجلس ختمی درمسجد قمر بنی‌هاشم واقع در خیابان ۴۵ متری سید خندان عصر روز جمعه هفتم مرداد ماه از ساعت ۹ الی۱۱منعقد خواهد شد امیداست عموم مومنین خصوصا علماء اعلام شرکت فرمایند .
الاحقر عبدالحمید موسوی ماکوئی، الاحقر المستجاب الدعوة ، الاحقر عزیزاله ضیائی، الاحقر عبدالرحمن لطفی ، الاحقر عنایت‌اله طاهری اصفهانی، الاحقر محمدولی ملائی، سید احمد طاهری سلدوزی، محمد خاشعی ، حاج شیخ محمد حبیبی واعظ .
آ_۶۷۵۱
اطلاعات_ این ضایعه دردناک را بیازماندگان آنمرحوم بخصوص جامعه روحانیت تسلیت می‌دهد .

هو الباقی
خانواده‌های نوری، خدابندملو ، مافی، رجائی، مصباحی نوری، طباطبائی، منصور، رزاقی .
باکمال تاسف وتالم باطلاع خویشان و دوستان‌میرسانند که بانو منیره نوری صبیه مرحوم مجمد زمان نوری‌و همسر مرحوم فرج‌اله خدابندملو دارفانی را وداع گفته مجلس ترحیم مردانه وزنانه آن مرحومه ساعت ۴ الی۶ بعد از ظهر روزشنبه ۸ر۵ر۲۵۳۶ درخانقاه‌صفی‌علیشاه منعقدخواهدبود.
مینو مافی، مینا خدابندملو، اسمعیل مافی، حمیده رجائی، اسداله رجائی .
آ_۶۷۳۳

هو
۱۲۱
کل شی هالک الاوجهه
بمناسبت درگذشت مکرمه محترمه خانم همشیره مرحوم آقای دکتر علی نورالحکما و والده آقای دکترحسن شفیعیان راد مجلس ترحیم عصر پنجشنبه ۱۱ شعبان ۱۳۹۷ قمری از ساعت ۶تا۸ بعداز ظهر در حسینیه مشیرالسلطنه امیرسلیمانی واقع درخیابان جنوبی پارک شهر منعقد است. البته‌برادران برای یاد آن‌مرحومه شرکت خواهند کرد .
فقیر سلطان حسین تابنده گنابادی رضا علیشاه

باکمال تاثر درگذشت شادروان محترمه علیه صدیقه شفیعیان راد والده ماجده جناب آقای دکتر حسن شفیعیان راد را باطلاع عموم آقایان اخوان و دوستان می رساند مجلس ترحیم عصر پنجشنبه از ساعت ۶_۸ درحسینیه‌مرحوم مشیرالسلطنه امیر سلیمانی منعقد است. مناسب است آقایان اخوان و دوستان شرکت کرده و با قرائت قرآن مجید و فاتحه روح آن فقیده سعیده را شاد وموجب تسکین خاطر و تشکر بازماندگان گردند .
هادی حائری، دکتر سعادتی، سید هبته‌الله جذبی، دکتر محب‌الله آزاده،دکتر نورعلی تابنده ، علی تابنده، محمدتابنده.

با نهایت تاسف وتالم فوت مادر عزیزم بانو صدیقه شفیعیان راد را باطلاع اقوام و دوستان می‌رساند. مجلس ترحیم مردانه وزنانه آن عزیز روز پنجشنبه ۱۱شعبان ۱۳۹۷ قمری برابر باششم مرداد ماه از ساعت ۶تا۸ بعد از ظهر در حسینیه مشیرالسلطنه امیر سلیمانی_ خیابان جنوبی پارک شهر منعقد می‌باشد .
دکتر حسن شفیعیان راد
آ_۶۷۲۳

باکمال تاسف درگذشت خواهر و عمه عزیزمان بانو صدیقه شفیعیان‌راد مادر گرامی آقای دکتر حسن شفیعیان‌راد را باطلاع بستگان وآشنایان رسانیده مجلس ترحیم مردانه وزنانه آن مرحومه روز پنجشنبه یازدهم شعبان ۱۳۹۷قمری برابر باششم مرداد ماه از ساعت ۶ الی ۸ بعداز ظهر درحسینیه مشیرالسلطنه امیر سلیمانی منعقد میباشد .
خانواده‌های : تابنده، نور، درویش، امیر سلیمانی ، سلطانی، فریدونی، روح‌الامین،توسلی، سلطانپور، نصیری، شیدانی، منعمی، دانشور، سلیمانی، ممتحنی، جنوب‌جهانی، شریف، بشیراد، قبادیان کلهر، انجدانی، جنیدی ، شریفی . کهرام، بورمیر، رمزی ، دکتر ابطحی ، افقهی ، پدرامنیا ، ضرابی اعظم، گیور، سرتیپ نعمتی، سرتیپ اسکندری، امیر عرفانی، کاظمی مستشار ، علی اکبری ، پازند ، رضازاده ، رحمانی، جواهریان ، ملک صالحی ، طهماسبی ، مرتضوی.
آ_۶۷۲۳

بانهایت تاثروتالم درگذشت ناگهانی‌مادر عزیزمان بانوحاجیه شمس‌الملوک میرابریشمی بزرگ خاندان صفوی بیات را به‌اطلاع خویشان و آشنایان میرساند.
مجلس ختم آن مرحومه روز یکشنبه ۹ مرداد ازساعت۴تا۶ در خانقاه صفی علیشاه برگزار خواهد شد.
امیرناصر_ عباس_ سرور_ وناهید صفوی بیات_خانواده های صفوی بیات_ میرابریشمی_ رضافرد_ سید علی _ علی‌اکبر بنی‌اعمام_ اسماعیل‌بنی‌اعمام‌قاجار_ یزدان‌ستا_خدابندملو _ معجوری _ حائری_ فرهنگ‌حائری_ سعید عون‌جزایری_ قنبری‌زاد_ طایفه_ سازگار صفوی و خانواده‌های وابسته.
آ_۲۲۶۶۹
اطلاعات_ مصیبت وارده را بخانواده‌های عزادار بخصوص بازماندگان آنمرحومه تسلیت میدهد.

گروه فرهنگی هدف
درگذشت بانو صغری عسگری مادر همسر همکارگرامی خود آقای محمود رضائی هنجنی را به‌استحضار همکاران می‌رساند مجلس تذکر از ساعت ۱۶ تا ۱۸ روزشنبه ۸مرداد درمسجد فخرالدوله منعقد خواهد شد .
آ_۲۲۷۰۵

گروه فرهنگی خرداد
باکمال تاسف وتاثر درگذشت بانوی نیکوکار صغری عسگری مادر آقای حسین مهدی‌یارفر عضو وهمکار گروه‌و مادر همسر آقای دکتر محمود رضائی هنجنی عضوهیئت مدیره را باستحضار دوستان و همکاران می‌رساند .
مجلس ترحیم آن مرحومه از ساعت۴ الی ۶ بعدازظهر روز شنبه ۸ر۵ر۳۶ در مسجد فخرالدوله واقع در دروازه شمیران برگزار خواهد شد .
آ_۲۲۷۰۴

المستغاث بک یا صاحب‌الزمان
باکمال تاسف فوت مرحومه مغفوره بانو صغری عسگری مادر دوست و همکار گرامی خود جناب آقای حسین‌مهدی یارفر را باطلاع میرساند مجلس یادبود در تاریخ ۸ مرداد ساعت ۴ تا۶ بعداز ظهر در مسجد فخرالدوله برگزار میشود شرکت قاطبه دوستان و برادران موجبات تسلی خاطر بازماندگان را فراهم خواهد آورد .
سید حسن افتخار، سید حسین فخر، محمد حسین عصار، ایرج نورانی، حسین گل‌پور، ناصر فانی، محمد سلیمی ، هوشنگ یوسفی، فضل‌الله جانلقی، اصغر صادقی ، احمد قندی، حسین تاجری، جواد مادرشاهی، سیدحسین‌سجادی، مهدی طیب، سید علی آدرانی، علی اخباری ،علی رحیمیان، حمید صمدی، علی قائمی .
آ_۲۲۰۷۱

خانواده‌های کمجانی، مهدی یارفر، عسگری ، رضائی هنجنی، مهدی‌یار، نظری، محمدی، حاج رضائی ، جلالی ، توکلی، کروندی، مصلحی، فتوحی، خزائی، علی وحدتی . انصاری و خانواده‌های وابسته .
درگذشت بانو صغری عسگری را به‌آگاهی دوستان و آشنایان می‌رساند مجلس ترحیم آن مرحومه از ساعت ۴تا ۶ بعداز ظهر روز شنبه ۸ر۵ر۳۶ در مسجد فخرالدوله واقع در دروازه شمیران برگزار خواهد شد .
آ_۲۲۷۰۲
اطلاعات_ درگذشت بانو صغری عسگری را بـه عموم خانواده های داغدیده بخصوص بازماندگان آنمرحومه تسلیت می دهد .

بانهایت تاثر درگذشت نابهنگام مرحوم اکبر ساداتی را باطلاع می‌رساند مجلس ختم زنانه ومردانه در روز شنبه ۸ مرداد ماه از ساعت ۶ تا ۸بعداز ظهر در مسجد مجدبرگزار خواهد شد .
هیئت مدیره شرکت تولیتو
حسین میرداماد، منوچهر میرداماد، احمد موسوی‌اخوان
آ_۲۲۶۱۳

بانهایت تالم وتاثر درگذشت مرحوم اکبر ساداتی برادر همکار عزیزمان آقای حسن ساداتی را باطلاع دوستان و آشنایان می‌رساند. مجلس ختم زنانه ومردانه در روز شنبه ۸ مرداد ماه از ساعت ۶ تا۸بعد از ظهر درمسجد مجدمنعقد خواهد بود .
مدیران و کارمندان شرکت تولیتو
آ_۲۲۶۱۴

بانهایت تاسف مرگ جانگداز عموزاده عزیزمان اکبر ساداتی را باطلاع دوستان و آشنایان می‌رسانیم .
مجلس ختم زنانه ومردانه در روز شنبه ۸ مرداد ماه از ساعت ۶تا۸ بعداز ظهر در مسجد مجد برگزارخواهدشد.
حسن موسوی اخوان، احمد موسوی اخوان، محمد موسوی اخوان .
آ_۲۲۶۱۵

با تاثر وتالم فوت نابهنگام برادر ناکام و عزیزم اکبر ساداتی را باطلاع دوستان وآشنایان می‌رساند مجلس‌ترحیم زنانه ومردانه آن عزیز ازدست رفته در روز شنبه ۸ مرداد ماه از ساعت ۶تا۸ بعداز ظهر در مسجد مجد منعقد میباشد.
حسن ساداتی
آ_۲۲۶۱۶

بدینوسیله درگذشت جانگداز جوان ناکام و عزیزمان سید اکبر ساداتی را باطلاع میرساند مجلس ترحیم در روز شنبه هشتم مرداد ماه از ساعت ۶تا۸ بعد از ظهر در مسجد مجد منعقد می‌گردد .
خانواده‌های: ساداتی، غفاری، عارفی، پاکزاد، قویدل، موسوی اخوان، میرزائی، میاحی، اصلاحچی ، بدیعی‌فر ، حصیری، بلوریان ، جهان‌بخش ، اسدیان ، صحرانورد ، یاقوت‌ریز ،موذن‌زاده .
آ_۲۲۶۱۷
اطلاعات_ درگذشت جوان ناکام سید اکبر ساداتی را بعموم بازماندگان آنمرحوم تسلیت می‌دهد .

باکمال تاسف و تاثر درگذشت مرحومه فاطمه فارسیان مادر گرامی آقای مهدی فارسیان را باستحضار میـرساند ، مجلس ختم وترحیم آن مرحومه از ساعت ۶تا۸ بعد ازظهر روز شنبه هشتم مرداد ماه در خانقاه صفی علیشاه بـرگزار خواهد شد .
شرکت سهامی ایران وغرب
آ_۲۲۶۰۳

درگذشت مادر گرامی آقای فارسیان مایه تاسف وتاثر فراوان است بدین مناسبت مجلس ترحیمی ازساعت ۶ تا ۸ بعداز ظهر شنبه هشتم مرداد ماه در خانقاه صفی علیشاه برگزار خواهد شد .
شرکت سهامی عام کارخانجات تولیدی ایمنی میرال
آ_۱۲۶۰۴

بانهایت تاثر وتالم درگذشت بانوی نیکوکار مادرگرامی جناب‌آقای مهدی فارسیان‌را باطلاع عموم دوستان‌وهمکاران میرساند، مجلس ختم آن مرحومه در روز شنبه هشتم‌مرداد ماه از ساعت ۶تا۸ بعد از ظهر در خانقاه صفی علیشاه منعقد می باشد .
شرکت نیافران با مسئولیت محدود
آ_۲۲۶۰۵

بانهایت تاسف وتاثر درگذشت مادر گرامی جناب آقای مهدی فارسیان رئیس هیئت مدیره شرکت شیمی مدیکال را باطلاع میرساند، بدین‌مناسبت مجلس ختم آن مرحومه از ساعت ۶تا۸ بعد ازظهر روز شنبه هشتم مرداد ماه در خانقاه صفی علیشاه برگزار خواهد شد .
شرکت شیمی مدیکال (سهامی خاص)
آ_۲۲۶۰۶

باتاسف فراوان‌درگذشت مرحومه فاطمه فارسیان مادر گرامی جناب آقای مهدی فارسیان را باستحضا ر میرساند مجلس ختم وترحیم آن‌مرحومه ازساعت ۶تا۸بعداز ظهرروز شنبه‌هشتم مرداد ماه‌درخانقاه صفی علیشاه برگزارخواهدشد.
شرکت سهامی خاص شیشه‌های ایمنی ایران
آ_۲۲۶۰۷

باکمال تاثر وتالم درگذشت مادر گرامی جناب آقای مهدی فارسیان را باطلاع عموم‌دوستان‌وآشنایان میرساند مجلس ختم وترحیم آن مرحومه ازساعت ۶تا۸ بعداز ظهر روزشنبه هشتم مرداد ماه در خانقاه صفی علیشاه برگزار خواهد شد.
شرکت سهامی خاص الکتریک خراسان
آ_۲۲۶۰۸

درگذشت مادر گرامی آقای مهدی فارسیان مایه تاثر و تالم فراوان است بهمین مناسبت مجلس ترحیمی از ساعت۶ تا۸ بعد از ظهر روز شنبه هشتم مرداد ماه در خانقاه صفی علیشاه برگزار خواهد شد .
شرکت سهامی کارخانه الیزابت
آ_۲۲۶۰۹

با اندوه فراوان فوت شادروان فاطمه فارسیان مادر گرامی جناب آقای مهدی فارسیان را باطلاع دوستان و آشنایان می‌رساند، مجلس ختم وترحیم آن مرحومه ازساعت ۶ تا ۸ بعد از ظهر روز شنبه هشتم مرداد ماه در خانقاه صفی علیشاه برگزار خواهد شد .
موسسه ایران لوستر
آ_۲۲۶۱۱

با نهایت تاسف درگذشت فاطمه فارسیان مادر گرامی آقای مهدی فارسیان را باطلاع اقوام و دوستان میرسانیم، مجلس ختم آن مرحومه روز شنبه هشتم مرداد ماه ازساعت ۶ تا۸ بعداز ظهر در خانقاه صفی علیشاه برگزارخواهدشد.
افشارنژاد، آل‌طه، حسینیون، فیروزنیا ، صحاوی ، صنعتی، فارسیان و خانواده‌های وابسته .
آ_۲۲۶۱۰

بانهایت تاسف درگذشت ناگهانی مرحومه ربابه امیری راباطلاع کلیه بستگان ودوستان میرساند. مجلس ختم مردانه وزنانه‌روز یکشنبه ۹ر۵ر۳۶ از ساعت ۱۶تا۱۸ در مسجدمجد منعقد میباشد.
خانواده‌های: امیری. لاله‌فر. عرفا. طباطبائی مقدم. صداقت. عبدالحسین همدانی. مدی. نواحی. رازقی.

بانهایت تاسف درگذشت مادر مهربان و عزیزمان بانوربابه‌امیری راباطلاع بستگان و آشنایان میرسانیم.
مجلس ختم زنانه ومردانه روز یکشنبه۹ر۵ر۳۶ از ساعت ۱۶ تا۱۸ در مسجد مجد منعقد میباشد.
محمود لاله‌فر_ احمد لاله‌فر_ منصوره عرفا_ نیره لاله‌فر.
آ_۶۷۶۳
اطلاعات_ مصیبت وارده را بیازماندگان بخصوص‌فرزندان آنمرحومه تسلیت میدهد.

بازگشت همه بسوی اوست
بانهایت تاسف درگذشت جوان ناکام نادر تحت‌الکسائی را باطلاع دوستان و آشنایان می‌رساند. مجلس ختم مردانه وزنانه آنمرحوم روز جمعه ۷ امرداد ۲۵۳۶ از ساعت ۶تا۸ بعداز ظهر در خانقاه صفی علیشاه منعقد خواهد بود .
خانواده‌های تحت‌الکسائی، باقرخانی، طلیعه ، ملیحی، تقوی، شبستری، دیلمقانی، واحد ، استاد حسن ، معافی ، گلچین، شهلائی، روشنائی، هروآبادی، مهدی‌زاده، حسین زاده، دیمیاد، رحیمی، راوند، رشدیه، بدیعی، شه‌پذیر .
آ_۲۲۶۷۴
اطلاعات_ مصیبت وارده را بیازماندگان آن مرحوم تسلیت می‌دهد .

یادبود

بسمه تعالی
نظر به‌گذشت چهل روز از فقدان مرحوم مغفور حاج عباس عباسی نیک مجلس یادبودی به‌همین مناسبت درروز جمعه ۷ مرداد ماه ازساعت ۵ الی۷ بعدازظهر در شبستان شماره یک بهشت‌زهرا منعقد می‌باشد شرکت محترمین باعث شادی روح آن‌مرحوم وتسلی خاطربازماندگان خواهد بود.
الاحقر سید جلال‌الدین بیوک زنجانی
آ_۲۲۰۷۷

چهل روز مصیبت‌بار از درگذشت همسر و پدر بزرگوارمان حاج عباس عباسی نیک بزرگ خاندان عباسی نیک می‌گذرد به‌همین مناسبت مجلس یادبودی از ساعت ۱۷ الی ۱۹ روز جمعه ۷ر۵ر۲۵۳۶ در شبستان شماره ۱ بهشت زهرا منعقد خواهد بود .
همسر، فرزندان آن مرحوم و خانواده‌های وابسته .
آ_۲۲۵۷۸

روز جمعه ۷ر۵ر۳۶ یکسال اندوهبار از مرگ جانگداز عزیز از دست رفته‌مان‌جوان ناکام سروان‌علی‌اصغر کمالی خامنه می‌گذردبااینکه یکسال است آن نازنین چهره‌درنقاب خاک فرو کشیده اما خاطره صمیمیت رفتار ، صداقت ، کردار و صفای روح‌نوع _ دوستش فرصت نداده ماتم زیرخاک خفتنش فراموش شود. بایاد این خاطرات ، فردا از ساعت ۵ تا۷ بعداز ظهر در سالن شماره ۱ بهشت زهرا مجلس یادبود برقرار است تا دوستان و آشنایان گرد هم آیند وهمه باهم مزارش را بااشک بشوئیم وبه‌گل بپوشانیم.
خانواده کمالی خامنه_ فامیل وابسته و دوستان
آ_۶۷۴۱

به استحضار دوستان و آشنایان گرامی می رساند بمناسبت سالروز درگذشت عزیز ازدست رفته مرحوم‌سرهنگ عبدالحسین گلشن ابراهیمی مجلس یادبودی درمنزل‌شخصی آن مرحوم روز جمعه ۱۲ شعبان برابر با هفتم مرداد ماه جاری از ساعت ۲۰ و ۱/۲ به‌بعد منعقد است .
خانواده گلشن ابراهیمی و بستگان
آ_۷۶۴۷

بمناسبت ششم مرداد سالروز درگذشت همسر و پدر عزیزمان مرحوم سرهنگ ابوالقاسم جهان‌بیگلو هزینه مراسم سالگرد به‌بنگاه خیریه اهدا گردید .
همسر داغدیده_ فتانه جهان‌بیگلو (اقتداریان)

آئین سی روزه
آئین سی روزه‌عزیزان ازدست‌رفته‌ام رستم و خدارحم ورزا از ساعت ۵ تا۷ پس‌از نیمروز شنبه۸ امرداد ماه ۲۵۳۶ شاهنشاهی در تالار ایرج خیابان استالین کوچه زرتشتیان برگزار می‌گردد .
فریدون گودرز ورزا

تسلیت

خاندان محترم کاظمی
با نهایت تاثر وتاسف مصیبت وارده را بشما تسلیت عرض نموده واز خداوند متعال برای آن خاندان محترم سلامتی و سعادت مسئلت می‌نماید .
زهره نصراله‌زاده

جناب آقای سید نقی میرساجدی
مصیبت وارده را از صمیم قلب تسلیت می‌گوئیم .
بندرعباس_ از طرف دوستان و همکارانت_ محمود رحیمی‌فرد

جناب آقای نقوی مدیر کل ثبت اسناد استان مرکز
مصیبت وارده را بجنابعالی و خانواده محترم تسلیت عرض نموده بقای عمر شمارا از خداوند متعال خواستاریم.
جامعه سردفتران و دفتریاران دفاتر اسناد رسمی شهرستان قم .

جناب آقای مهندس اسلامی
با نهایت تاسف مصیبت وارده را به جنابعالی و خانواده محترمتان تسلیت عرض می‌نمائیم .
شرکت تاسیساتی لویز
مهدوی _ هزارخانی _ هشترودی

با نهایت تاثر وتاسف مصیبت وارده به دوست گرامی جناب آقای مهندس سعید اسلامی را تسلیت عرض نموده و خودرا دراندوه ایشان سهیم میدانیم .
شرکت مهندسین مشاور ویدان

همکار عزیز آقای محمد هادی جعفری
مصیبت وارده را تسلیت می‌گوئیم .
اداره خدمات و تسهیلات

سرکار خانم فریده شفق
با نهایت تاسف درگذشت پدر گرامیتان را تسلیت گفته بقای عمر شما و خانواده محترم را از خداوند متعال مسئلت داریم .
کارکنان امور مالی شرکت پلی‌اکریل ایران

کارکنان کارخانه پولیکا مصیبت وارده را بخانواده‌های محترم بزرگ‌نیا و عسگری صمیمانه تسلیت عرض‌نموده دوام عمر بازماندگان آن مرحوم را از خداوند متعال خواستاریم
سندیکای کارگران کارخانه پولیکا
آ_۴۳۷۱

جناب آقای سید علینقی نقوی
با نهایت تاثر درگذشت برادر بزرگوارتان را تسلیت عرض نموده از درگاه احدیت برای عموم بازماندگان صبرو شکیبائی مسئلت داریم .
ابراهیم و برادران افتخاری
آ_۴۳۷۰

جناب آقای مصطفی علوی نخجوانی
با اندوه فراوان مصیبت وارده را تسلیت گفته وخود را در غم شما شریک می‌دانیم .
قم_ شافعی_ علیشاهی
آ_۴۳۶۵

جناب آقای محمد اخوان ملایری
با تاثر وتاسف فراوان فوت برادر گرامیتان رابه‌جنابعالی و خانواده محترمتان صمیمانه تسلیت می‌گوئیم.
فاضلی، پیروزگر، جهانداری‌فر، خوشقلب، امیرجشمتی، معیاری، محجوبی، عباسی، صدقی، موسی‌زاده ، وزیری ، کرانی .
آ_۲۲۵۸۴

آقای محمد اخوان ملایری
بانهایت تاسف وتالم فوت برادر گرامیتان را تسلیت گفته واز درگاه ایزد متعال سلامتی‌وسعادت شما وخانواده محترمتان را آرزو مندیم .
کارکنان اداره مرکزی شرکتهای سیمان تهران و شمال

تسلیت

جنابان آقایان دکتر امیر زرنگار _ دکتر سیروس زرنگار _ دکتر نواب زرنگار _ مهندس ساسان زرنگار
باندوه فراوان مصیبت وارده را به آن جنابان و خانواده‌های محترم وخانواده برخوردار ودیگر بازماندگان آن مرحومه تسلیت گفته برای شما صبر وشکیبائی آرزو می کنیم .
خانواده‌های: سلیمپور، کی‌پور، خوشبخش ، سومخ، امیدوار .
آ_۲۲۶۸۲

جناب آقای سید علینقی نقوی مدیر کل ثبت استان‌مرکز
کارکنان ثبت اسناد دامغان باکمال تاسف درگذشت شادروان برادر گرامیتان را تسلیت عرض و برای جنابعالی وخاندان محترم نقوی سلامتی و طول عمر آرزو، وخودرا دراین مصیبت باشما همدرد وشریک می‌دانند .
از طرف کارکنان ثبت اسناد دامغان _ اسماعیل شجاعی‌نیا
آ_۴۳۷۷

بانهایت تاسف درگذشت نابهنگام دوست و همکارمان افراسیاب سعید را بخانواده آن مرحوم تسلیت عرض نموده و خودرا درغم آنها شریک میدانیم .
ذوب‌آهن البرز مرکزی زیراب ، آرمان ، صبائی ، گل‌چوبیان ، ذوالقدر ، ابوالحسنی ، شهسواری ، حقیقت، تاجیک، حاجی‌خانی، فردی‌خواه، دسترنج .
آ_۴۳۷۶

جناب آقای دکتر امیر فرزانه معاون محترم سازمان منطقه بهداری و بهزیستی استان آذربایجان غربی
فوت والده مرحومه آن همکار گرامی را از صمیم‌قلب تسلیت عرض وبقا سلامتی کلیه افراد آن خانواده را از درگاه خداوند مسئلت می‌نمائیم .
دکتر نادر رضائی، دکتر جهانبخش صاحب‌قلم ، دکتر هنری رستمی، دکتر حیدر فتحی افشار، دکتر یوبرت‌یوسف زایه، دکتر علاءالدین مهری .
آ_۴۳۷۹

دوستان گرامی آقایان مهندس یوسف ویونس شفق
در سوک شما و خانواده محترمتان شریکیم .
کارکنان و هیئت مدیره شرکت شناسا

جناب آقای میرساجدین
با قلبی اندوهگین مصیبت وارده را بشما و خانواده محترم تسلیت عرض نموده، بقاء وسلامتی شما وبازماندگان را ازخداوند متعال آرزو مندیم .
کارکنان گمرک بندر بوشهر
آ_۴۳۷۸

همکار عزیز آقای عباس صادقی
هیئت مدیره سندیکای کارکنان بانک ایران و هلند ازطرف خود وکلیه همکاران فوت مادر گرامیتان را تسلیت گفته برای جنابعالی وسایر بازماندگان از درگاه ایزد متعال صبر وشکیبائی مسئلت دارد.
آ_۲۲۶۴۹

با نهایت تاثر وتاسف درگذشت بانو صغری عسگری‌را به‌جناب آقای دکتر محمود رضائی هنجنی تسلیت گفته و بقای عمر بازماندگان را از درگاه ایزد یکتا خواهانم .
منوچهر رفیعی
آ_۲۲۷۰۳

جناب آقای محمد رحیم شادابپور زینت‌سرائی
بدینوسیله مصیبت وارده را از صمیم قلب تسلیت عرض نموده واز ایزد توانا دوام وبقاء عمر برای سایر بازماندگان آرزو مینمائیم.
سید شریف‌الدین خمامی گیلانی‌پور وبانو

آقای بهاءالدین مظفر کیوانی‌رسائی‌پور
مصیبت وارده را از صمیم قلب بشما تسلیت عرض نموده واز خداوند خواستار صبر وبردباری برای سایر بازماندگان می‌باشیم.
سید رسول اتابکی اقلیم‌زادگان_ هوریا کریمخانی رضوی

آقای سید ناصر ویشکان بهروزی‌زاده
باکمال تاسف وقلبی پراز اندوه مصیبت وارده را از صمیم قلب تسلیت عرض نموده و از خداوند یکتا دوام وبقاء عمر خواستاریم.
سیروس خانبائیان پرویزخانی_ نوروزعلی شمیرانی‌کارائی

جناب آقای علی‌میرزاعلی‌خان‌لوزاده کشمیری
باکمال تاسف وقلبی اندوهناک مصیبت وارده را از صمیم قلب تسلیت عرض نموده واز خداوند بزرگ دوام وبقاء عمر برای یکایک بازماندگان آرزو مندیم.
سید حمزه خداوردی مرادیان_ نوروزعلی حاج‌رضائی کاظمی

آقای محمد یوسف فضل‌الهی مولودیان‌پور
مصیبت وارده را از صمیم قلب بجنابعالی تسلیت عرض‌نموده واز خداوند متعال دوام وبقاء عمر برای سایر بازماندگان‌آرزو داریم.
محمد جعفر محمدولی‌زادگان وبانو

سرکار خانم تاج‌الملوک شکرالهی جعفرزاده
باندوه وتاسف بسیار مصیبت وارده را از صمیم قلب‌تسلیت عرض نموده واز ایزد توانا خواستار صبر وشکیبائی می‌باشیم.
میرلطف‌اله عنایت میرزا آقائی_ محمد جوادحمزه‌خانلوئی

آقای عبدالرضا ترابی مشک‌آبادی‌پور
بانهایت تاسف وقلبی مملو از اندوه مصیبت وارده را از صمیم قلب تسلیت عرض نموده واز ایزد توانا دوام وبقاء عمر آرزو مینمائیم.
سید فضل‌اله غلامی محمودآبادی وبانو

آقای محمد ابراهیم مظاهری عشق‌آبادی
بانهایت تاسف وقلبی مملو از اندوه مصیبت وارده راتسلیت عرض نموده ودوام وبقاء عمر برای سایر بازماندگان از خداوند متعال آرزو مینمائیم.
محمد زارع شهیدی ایروانی‌پور_ سید مرتضی‌براقی‌زاده تبریزی

خانم شکوه سروریان مشیری‌زاده کتیبه‌ای
باکمال تاسف وتاثر مصیبت وارده را از صمیم قلب تسلیت عرض نموده دوام وبقاء عمر برای سایر بازماندگان از خدای بزرگ آرزو مینمائیم.
ابهام افشین‌پور حمیدیان_ الهام ظهیری شهبازی‌زاده

آقای کیخسرو بختیارپور شمیرانی‌زاده
بانهایت تاسف وقلبی اندوهناک مصیبت وارده را از صمیم قلب تسلیت عرض نموده واز ایزدتوانا دوام و بقاء عمر برای یکایک بازماندگان آرزومندیم.
میر سید احمد گرجستانی بارانی وبانو
آ_ ۲۲۶۲۲

جناب آقای حسین علی کاویانی‌زاده نهاوندی
باکمال تاسف وتاثر مصیبت وارده را صمیمانه تسلیت عرض نموده واز ایزد توانا بقاء ودوام عمر برای سایر بازماندگان خواستاریم.
محمد قلی آویزی نوریان‌پور_ بهمن خوشمرام کاوسی

دوست عزیز آقای میر مهدی خانزادیان اقلیمی
بدینوسیله مصیبت وارده را در کمال تاسف بشما تسلیت‌گفته امید است مارا در غم خود شریک وسهیم بدانید.
تورج میر مصطفی‌زاده عطاپور وبانو

سرکار خانم توران میروکیلی سروستانی‌زاده
باکمال تاسف وقلبی اندوهناک مصیبت وارده را صمیمانه تسلیت عرض نموده و از ایزد متعال دوام وبقاء عمر برای سایر بازماندگان آرزومندیم.
نیره‌السادات اویسی‌زاده گردستانی

آقای میر سید اکبر قوانلوی شیرازیان‌پور
باکمال تاسف وقلبی پر از اندوه مصیبت وارده را ازصمیم قلب بشما تسلیت عرض نموده واز خداوند برای یکایک‌بازماندگان صبر وبردباری آرزومندیم.
محمد حسین عطاپور رضازاده_محمدجواد غریوی مهنوری‌زاده

مجالس وعظ وسوگواری

یا ایها الرسول بلغ... انی تارک فیکم الثقلین کتاب‌الله وعترتی
مکتب والنبی صلی‌الله علیه وآله

روز جمعه ۱۲شعبان مطابق ۷مرداد ماه شروع جلسه ازساعت ۵ر۵ الی ۸ دعای توسل قرائت وتفسیر قرآن و ازساعت ۸ الی۹ سخنرانی حجة‌الاسلام جناب آقای حاج شیخ‌رضا سراج ۹ الی۱۰ سخنرانی دانشمند محترم جناب‌آقای موحد کرمانی ۱۰ الی ۱۱ عزاداری .
خیابان پهلوی جنب کلانتری مرکزی کوچه عدل کوچه دهقان ، منزل حاج علی‌اکبر رمستکار .
برای اطلاع آدرس باتلفن ۵۳۱۷۷۳

مجمع دین ودانش

برنامه مجمع دین‌ودانش در صبح روز جمعه «فردا» ازساعت ۷_۱۰ ربع به‌ترتیب مکالمه عربـی صرف و نحو و تدریس قرآن باتجوید .
از ساعت ۱۰وربع _ ۱۱وربع تفسیر قرآن و آشنائی با مفاهیم حیات‌بخش این‌کتاب آسمانی موضوع بحث تفسیری این هفته برنامه‌همه‌جانبه و سازنده افرادباایمان براساس تفسیرسوره مومنون و پاسخ‌بسئوالات مذهبی.
نشانی مسجد امام حسین علیه‌السلام میدان شهناز

ان الحسین مصباح الهدی وسفینة النجاة
هیئت مکتب الحسین
آذربایجانیهای مقیم مرکز

جمعه ۷ر۵ر۳۶ مصادف با۱۲ شعبان شروع برنامه از ساعت ۷الی ۱۱ وازساعت ۹تا۱۰دانشمند عالیقدر جناب آقای دکترسید عبدالرضا حجازی درباره ولایت سخنرانی خواهند فرمود .
آدرس خیابان آریاشهر ایستگاه چهارم خیابان ۱۹ پلاک۶۰

مرکز تبلیغات اسلامی وخیریه
حسینیه بنی فاطمه

درس عقائد اسلامی در حسینیه بنی‌فاطمه
جلسات ارزنده شبهای جمعه همچنان ادامه دارد وبسیاری از جوانان ازاین جلسات برای شناخت واقعی‌اسلام بهره فراوان میبرند ، موضوع‌بحث این‌هفته درباره بوجود آورنده حکومت واحد جهانی برپایه عدل‌وایمان وارزش های‌اصیل انسانی‌حضرت مهدی حجةابن‌الحسن العسکری ارواحنا‌له‌الفداء » میباشد.
ضمنا به سئوالات مختلف مذهبی پاسخ داده میشود.
شروع نماز جماعت ساعت ۹بعداز ظهر
شروع بحث ساعت ۹ر۵ بعدازظهر
آدرس صبح‌جمعه: دماوند مسجد جامع
حسینیه‌بنی‌فاطمه
سرچشمه اول امیرکبیر تلفن ۳۶۱۴۶۶

هیئت قائمیه
وابسته به‌مسجد بزرگ شاه مردان علی «ع»

خجسته میلادفرخنده یگانه قائد اسلام‌ورهبر جهان بشریت بقیةالله الاعظم رابه قاطبه مسلمین خصوصا شیعیان آن حضرت تهنیت ومبارکباد میگوید. بهمین مناسبت شبها بعداز نمازجماعت در تالار مسجد مجلس باشکوهی برپاو ازساعت ۹الی ۱۰ جناب آقای حاج‌حبیبی واعظ پیرامون حالات آن حضرت صحبت میکند .
ضمنا صبحهای جمعه دعای ندبه طبق معمول توسط معظم‌له خوانده میشود .
مجیدیه _ فلکه سرباز

هیئت انصار الحجة عجل‌ا... تعالی فرجه

جلسه صبح جمعه هفتم مرداد جاده قدیم شمیران ایستگاه پرورشگاه خیابان میرداماد فلکه محسنی منزل‌آقای طباطبائی
عصر جمعه هفتم مرداد حضرت عبدالعظیم «ع» مسجد خاتم النبیین «ص» برقرار میباشد.

بمناسبت فرارسیدن میلاد مسعود بقیةالله الاعظم ولی‌عصر ارواحنا‌له‌الفدا از روز یازدهم شعبان المعظم مطابق با ششم مرداد ماه جاری تادهشب بعدازنماز مغرب‌و عشاء واعظ ودانشمند محترم جناب آقای آلهی مستفیض میفرمایند.
ضمنا بمنظور اظهار خلوص بمقام شامخ خاتم الائمه والحجج حضرت مهدی «عج» مجلس باشکوهی روزهای ۱۴و۱۵و۱۶ شعبان از ساعت ۵الی ۱۰ بعدازظهربرپاست واز ساعت ۷ر۵ تا۸ر۵ واعظ شهیر و دانشمند گرامی جناب‌آقای حاج سید ابوالقاسم شجاعی مستفیض میفرمایند امیداست ازشرکت دراین جشن فرخنده‌غفلت ننمائید.
امام جماعت محمد رضا مویدی
سی متری رثوق ایستگاه منگکی خیابان حافظیه مسجد حسنی .

مکتب قرآن وعترة

برای آشنائی بیشتر بامفاهیم عالیه اسلامی شبهای شنبه برنامه براساس منطق ودلائل علمی برقرار می‌باشدو ضمن بحث‌و بررسی اصول عقاید اسلامی بسئوالات دینی جوانان نیز پاسخ داده میشود از همه علاقمندان بخصوص از دانش‌آموزان وطبقه تحصیل‌کرده برای شرکت دراین جلسه‌دعوت میشود .
برنامه جلسه :
از ساعت ۶_۸ بعدازظهر قرائت قرآن باتجوید
از ساعت ۸_ونیم اقامه نماز جماعت .
از ساعت ۹ _۱۰ درس اصول عقاید اسلامی .
نشانی فرح‌آبادژاله خیابان‌صندوق مسجد فخریه

سپاسگزاری

از کلیه دوستان عزیز و محترم واقوام گرامی که در نهایت‌محبت‌وصفا بمناسبت درگذشت همسر وپدربزرگوارمان سرتیپ علی اکبر فتوت احمدی از بدو بازگشت به وطن در فرودگاه وکلیه‌مراسم‌همدردی ولطف فرموده‌اند سپاسگزاریم بمناسبت تالمات شدید روحی و مسافرت از بازدیدمعذورمان فرمائید .
مهین، فتانه، فریبرز، فیروز، فتوت احمدی .
آ_۶۷۷۱

توضیح وتصحیح

در آگهی تشکر خانواده های مفصلی که مورخ سوم مرداد ماه جاری در روزنامه اطلاعات شماره ۱۵۳۷۱ چاپ شده بود اسامی آقای‌کرمی و آقای فصیحی‌و همچنین دوستان‌ارجمنداشتباها ارجمندم چاپ شده بودکه بدینوسیله تصحیح‌می گردد .

مجیدی: اول دولت باید صرفه‌جوئی کند و بعد از مردم صرفه‌جوئی بخواهد

عبدالمجید مجیدی وزیر مشاور و رئیس سازمان برنامه و بودجه و هماهنگ کننده جناح پیشرو در جلسه مورد بحث قرار گرفت روش کار در داخل جناح بود که بجا ترتیب گروههای کار و کمیته‌های تخصصی و استانی را سازمان بدهیم و بحث‌های ایدئولوژیک در جناح انجام بگیرد و این بحث‌ها را چگونه هدایت کنیم.

فضا و اندیشه تازه

مسئله دیگر مورد بحث امروز بحث درباره تشکیل میزگرد هائی با وسائل ارتباط جمعی برای تشریح دیدگاههای جناح بود. در اینمورد به این تصمیم رسیدیم که در ظرف شش هفته آینده هر هفته یک جلسه با رسانه‌های گروهی درباره دیدگاه ها بحث خواهیم کرد و بااین بحث‌ها اعضای حزب وافکار عمومی را با دیدگاههای جناح آشنا می‌کنیم. تا به این ترتیب بتوانیم فضا و اندیشه تازه‌ای در حزب بوجود بیاوریم و اعضای حزب نیز با فضای فکری جناح بیشتر آشنا شوند.

آزادی بیان و عقیده

هماهنگ‌کننده جناح پیشرو نظر خود را درباره انتقاد و فرصت بیان مطالب از سوی مردم چنین توجیه کرد:

ـ من فکر میکنم آزادی بیان و عقیده وجود داشته و دارد و در قانون اساسی ما نیز براین اصل تکیه شده است و اما مهم این است، برای آنکه اوامر شاهنشاه بهتر اجرا شود و برای آنکه اصول‌قانون اساسی واصول انقلاب شاه و مردم و هدفهای حزب اجراگردد دولت باید بیدار باشد و این بیداری دولت و مسئولان اجرائی‌است که اجازه میدهد این قبیل آزادیها به بهترین وجه ممکن دراختیار مردم قرار بگیرد.

البته نحوه برداشت مامورین مسئله دیگری است. ولی‌بنظر من دولت هروقت بخواهدمسائل بهتر روشن شود باید خود دخالت کند.

عبدالمجید مجیدی درباره مشارکت اعضای جناحها در فعالیتهای حزبی ملی و میهنی و بویژه در امر انتخابات که اکنون‌یک دوره‌آن در جریانست گفت:

جناح اجتماع عددی نیست، جناح یک اجتماع فکری است و اهمیت آن در این است که اگر فکری را میتواند بجریان جناح سازنده دیدگاه و نظرگاه های خود را اعلام نکرده است و آنچه‌آقای‌انصاری درمصاحبه های خود مطرح‌کرده‌اند مسائل کلی در پاسخ سئوالات بوده است، نمیتوان تفاوتی درمیان افکار این دو جناح بدست آورد. اما هماهنگ کننده جناح سازنده وعده داده‌اند کمیزودی بیانیه جناح را اعلام خواهند کرد باید منتظر باشیم وببینیم بیانیه جناح سازنده چیست و من فکر میکنم آنچه آنها ارائه دهند بادیدگاههای جناح‌پیشرو تفاوتهائی خواهد داشت. ولی بهر صورت چون هم ما وهم جناح سازنده در جهت رفاه بیشتر وسعادت‌ملت ایران‌هستیم ممکن است وجوه مشترکی‌در افکار ونظرات‌ما وجود داشته باشد. من امیدوارم که جناح سازنده به‌برنامه‌هائی توجه‌کند که احتمالا ما از آنها گذشته‌ایم وتفاوتهائی در دیدگاههای‌آنها بادیدگاههای ما وجود داشته باشد.

اطلاع از واقعیتها

وزیر مشاور در مورد تقویت نهادهای مشارکت و کیفیت آن گفت: باتوجه به روشها و سیاستهائی که برای مشارکت گسترده مردم درمسائل مملکتی در چند سال اخیراتخاذ شده است و بویژه با ارشادو راهنمائی‌های ارزنده شاهنشاه روشهائی بوجود آمده است‌که نهادهای مشارکت را در مردم تقویت کرده است. ولی برای اینکه این راه‌حلها موثرترباشد باید مردم را در جریان‌واقعیت ها قرار بدهیم و اطلاعات آمار ارقام را در زمینه‌های مختلف در اختیار مردم بگذاریم. تا آنها نیز فرصت داشته باشند باتوجه به‌این اطلاعات اولویت‌ها را بشناسند و در تصمیم گیریها و تنظیم برنامه‌ها مشارکت‌کنند.

هماهنگ کننده جناح پیشرو در زمینه مشارکت گروههای غنی‌تر در برنامه‌های مملکتی گفت: باید این نوع گروهها با اعتقاد و باميل و رغبت دراین کار مشارکت داشته باشند و با اعتماد بیشتر مالیات بپردازندو بدانند و اطمینان داشته باشند که مالیات آنها در راه صحیح‌و به نفع مملکت ورفاه مردم به مصرف میرسد.

دکتر مجیدی نظرگاههای تازه جناح پیشرو رادر مصاحبه‌ای تشریح میکند.

انصاری: اختلاف نظر دو جناح مشکلی ایجاد نمیکند

انصاری وزیر امور اقتصادی و دارائی و هماهنگ کننده جناح سازنده حزب رستاخیز ملت ایران چند روز قبل ضمن مصاحبه‌ای تلویحا هدفها و برنامه‌های جناح سازنده را مطرح‌کرده بود. در پی این مصاحبه دیشب نیزدر گفتگوئی‌شرکت کرد و جزئیات‌دیگری‌از این هدف ها را روشن کرد و به توجیه بعضی مسائل‌گفته شده پرداخت.

از انصاری‌که درمصاحبه خود ازانتقاد سازنده‌ازادی فکر و بیان سخن گفته بود سئوال شد:

ـ آیا در مقام حزبی‌خود این سخن را بیان کرده‌اید و یا اینکه در حالی که در پشت میز وزارت هم هستید این اعتقاد را دارید

انصاری ـ آنچه درمصاحبه قبلی من‌گذشت منعکس‌کننده نظرات کلی گروه هماهنگی جناح سازنده بود که قبلا با آنها تبادل نظر کرده‌بودم و اما در مورد انتقاد اگر انسان به یک اصولی اعتقاد داشته باشد به نظر من‌فرقی نمی کندکه چه کلاهی برسر دارد وپشت کدام میزنشسته باشد مطالبی‌که قبلا درمورد انتقاد گفته‌ام چیزیست که مورد اعتقاد راسخ منست‌و فکرمیکنم‌چه‌بعنوان هماهنگ کننده جناح سازنده وچه‌در حال حاضربه عنوان‌مسئول وزارت امور اقتصادی و دارائی اصولی است که‌باید از آن پیروی‌کنیم.

دموکراسی ومردم

ـ گفته‌اید که دموکراسی برای ملتی فقیر وبیمار و گرسنه‌وبی‌سواد چه‌فایده‌ای دارد امنظورتان از این‌بیان چه بوده است ملتی که‌فقیر و گرسنه و بیمارو بیسواد است اساسا به دموکراسی نیازی ندارد یا آنکه بدلائلی نمی تواند دموکراسی‌داشته باشد.

انصاری ـ اولا بایدتوجه کنیم که‌دموکراسی بصورتی که کشور های غربی آنرا درک کرده‌اند با مفهومی‌که در کشور ما دارد تفاوت دارد و ان توضیحی را که در مورددموکراسی ازلحاظ یک ملت بیمار گرسنه و بی‌سواد داده‌ام برای‌این‌بود که ما مسئله فعالیت های سیاسی را از دید افرادی که می توانند کمکی بجمع آوری عقاید وبه شکل‌گرفتن نظرات و هدف ها داشته باشند نگاه کنیم‌خیلی روشن است که اگر کسی هم‌بیمار بود وهم‌گرسنه‌و هم‌بیسواد کمکی که میتواند بیک چنین هدفی بنماید بسیار محدود است بهمین دلیل من اشاره کردم که پایه های هستی انقلاب بزرگ شاه و ملت طوری‌پایه‌گذاری شده‌است که زمینه های لازم برای‌رفع گرفتاریهائی که ملت ایران‌به آن دچار بوده آماده‌گردید و در کنار آن شرایط لازم را برای‌ایجادمحیط مساعدی برای شکل گرفتن افکار و گسترش فعالیت های سیاسی مردم پدید آمد تا گروههائی که بتدریج آماده می شوند در جهت توسعه سیاسی کشور و درکنار سایرفعالیت های مملکتی جلو بروند.

نظرات جناح‌سازنده

در مورد جناح سازنده‌واینکه اساسا بستر فکری جناح چه‌می باشد توضیح بیشتری دارید.

انصاری: در مرحله کنونی وقتی راجع به جناحها صحبت میکنیم بیشتر از دید سلیقه‌و طرز فکر هماهنگ کنندگان این دو جناح مطلب را نگاه‌می کنیم و نه تنها فقط خود آنها بلکه افرادی که در شروع کار همکار و همفکر هم سلیقه‌آنها بوده‌اند. ازطرفی جناحها‌فعالیت خودشان را مدت زیادی نیست که آغاز کرده‌اندولی‌امیدواریم که برای تحقق هدفهای حزب جناحها‌فعالیت گسترده‌ای‌داشته باشند، اما آنچه که میتوانم بگویم اینکه هدف‌ما اینست که در گروههای کار به فضای سیاسی، اقتصادی، اجتماعی، فرهنگی و فضای بین‌المللی ایران نگاه کنیم و نظر خواهی کنیم ووقتی این نظرات روشن شد در یک اجتماع بزرگتر و وسیعتر از اعضاء جناح این نظرات را نه فقط از نظر دید ایدئولوژی بلکه از جنبه های عملی نیز مورد بررسی قرار دهیم تا بصورت بیانیه کلی حاوی نظرات‌وعقاید جناح‌منتشر شود.

ـ با توجه‌برسه اصل‌تشکیل دهنده حزب رستاخیز و بااعتقاد باینکه هرایرانی میتواندآزادی فکر و بیان داشته باشدنظرتان در باره فعالیتهای داخل جناح چیست؟

آیا اینکه تمام اعضای‌جناح باید از یک الگوی مخصوص پیروی کنند یا اینکه در داخل جناح نیز میتواند اختلاف نظر هائی وجود داشته باشد.؟

انصاری ـ اصولا بخاطرداشته باشید که ما عضو یک حزب هستیم و اختلاف نظرها درداخل جناحها بصورت نظرات مختلف اعضای حزب منعکس می‌شود و افکار جناحها باید یک تکامل تدریجی داشته باشد تا راه خودشان را پیدا کنند و پیدا کردن این راه مستلزم بحث و مستلزم گفت وشنود و مستلزم فکر دائمی است آنوقت میتوانیم تشخیص بدهیم که کار جناح دائما دنبال می‌شود و شکل می گیرد.

باید اختلاف‌نظر درداخل جناحها هم وجود داشته باشد حال اگر این اختلاف نظرها بصورتی تجلی کند بقول شما جناحهای‌کوچکتر در داخل جناح‌ایجاد کندآن یک مسئله مهمتر است اینست که زمینه‌هائی فراهم کنیم که مشوق ارائه سلیقه های مختلف و اظهار نظر های مختلف باشد تا بتوانیم با ارائه این نظرات‌شکل نهائی طرز فکر جناح را روشن کنیم.

مقابله فکری دوجناح

نظرتان در مقابله فکری دوجناح چیست؟

انصاری ـ مادام که جناحها بعنوان‌اعضاء حزب با هم روبرو بشوند، و فراموش نکنیم‌که مایک‌حزب داریم وسلیقه های مختلف‌در حزب میتواند راهگشاباشد، مسئله‌ای ایجاد نخواهدشد و بلکه بنظر من اینکار یک پدیده طبیعی در فعالیتهای حزب رستاخیز است که میتواند روبروشدن اعضای حزب ارائه دهنده سلیقه ها و دیدگاههای مختلف باشد.

برنامه آینده

انصاری در پایان این گفتگو با اشاره به برنامه آینده‌جناح گفت: اما آنچه که در این مصاحبه اشاره شد مجموعه‌ای از افکار مختلفی بود که ما در جناح سازنده به آنها فکر می‌کنیم البته میشود در هرمورد بتفکیک این افکار را گسترش داد و شکافت و مورد بحث و بررسی و وسیله‌ای برای گفت‌و شنود قرار داد. مسلما پیگیری این نظرات و بحث درباره‌آنها چه از طرف جناح سازنده چه از طرف جناح پیشرو چه از طرف همه اعضاء حزب آنجا که این بحث‌ها مفید و لازم تشخیص داده شود، بتشویق افراد و اعضای حزب بمشرکت در مباحثات و گفت وشنودها کمک خواهد کرد و امید من اینست که این تبادل‌نظرها و بحث‌ها روی همه مسائل‌مملکتی روی آنچه که در برنامه برای پیشرفت مملکت و جهش‌های بزرگ مملکت وجود دارد و روشن کردن مسائل و مشکلات موثر واقع شود.

پذیرش دانشجو برای مدرسه عالی مامائی
شرح در صفحه ۲۰

اطلاعات دیپلماتیک

ادامه تبادل نظر رهبران ایران واردن

منابع آگاه اظهار میدارند که مذاکرات رهبران ایران و اردن در شهر ساحلی نوشهر ادامه‌دارد. این مذاکرات شامل بررسی جدید ترین تحولات خاورمیانه‌و همچنین برخورد نظامی لیبی و مصر میباشد. این محافل میافزایند اگر چه سفرملک حسین به ایران غیر رسمی میباشدولی‌از آنجا که پادشاه‌اردن‌بهمراه‌خود نخست وزیر و تنی‌چند از بلندپایگان دولت اردن‌رابه ایران آورده باشد. این‌عمل‌نشانه‌ای از توجه ملک حسین‌به مذاکرات‌و تبادل‌نظر باشاهنشاه واهمیت این‌گفتگو ها میباشد. رهبران ایران و اردن بابرخورداری از یک دوستی‌عمیق شخصی در سال های‌اخیر همیشه کوشیده‌اندتا تماسهای‌نزدیکی بین خودحفظ کنند واینگونه ارتباطات توانسته‌درپیشبرد هدف های دوستی دو کشور به نحو قابل توجهی مثمر ثمر باشد.

هویدا هفته آینده به تهران بازمیگردد

خبرگزاری پارس: دیشب استاندارکرس‌ضیافت شامی به افتخارامیرعباس‌هویدا نخست وزیر ترتیب‌دادکه‌در آن چندین مقام عالیرتبه فرانسوی که همچون هویدا برای‌گذراندن تعطیلات سالانه خود به کرس آمده‌اند شرکت داشتند. عباس‌علی خلعتبری وزیر امور خارجه ایران که دراین سفر نخست وزیر را همراهی میکند نیز در ضیافت دیشب حضور داشت.

هویدا قرار است هفته آینده در پایان تعطیلات خود به تهران مراجعت کند.

مانور سنتو

مرکز سازمان سنتو در آنکارااعلام کرد که گروههای نظامی پنج کشور عضو سازمان‌سنتوازسوم تا سیزدهم ماه اوت (۱۲ تا۲۲ امرداد) عملیاتی در منطقه رضائیه‌تحت عنوان «جستجو و نجات» اجرا خواهند کرد.

پذیرش دانشجو برای دوره لیسانس پرستاری
شرح در صفحه ۱۲

آگهی پذیرش دانشجو برای دوره تربیت تکنیسین اودیومتری (سنجش شنوائی)
آ ـ ۲۲٤٦٤ شرح در صفحه ۲۰

تقویم اطلاعات

ساعات شرعی
استخراج دکتر ریاضی کرمانی

پنجشنبه ـ ششم امرداد ماه ۲۵۳۶
یازدهم شعبان ۱۳۹۷ ـ هجدهم ژوئیه ۱۹۷۷
ساعات شرعی باساعت رسمی جدید تطبیق‌داده شده است.

اذان مغرب . . . . ساعت ۸ و ۳۲ دقیقه
اذان صبح (فردا) . . ساعت ٤ و ۲۲ دقیقه
طلوع آفتاب (فردا) . . ساعت ٦ و ٦ دقیقه
ظهر شرعی (فردا) . . ساعت ۱ و ۱۳ دقیقه
اذان مغرب (فردا) . . ساعت ۸ و ۳۱ دقیقه

اطلاعیه فراگیر فرست‌های ایران

فراگیرفرست‌های ایران‌مفتخر است باطلاع‌کلیه علاقمندان خاصه تولید کنندگان فرآورده‌های صنعتی و محصولات کشاورزی برساند:

در اجرای منویات عالیه رهبر جلیل‌القدر شاهنشاه‌آریامهر بمنظور اجرای برنامه‌های توسعه صادرات وفراهم آوردن تسهیلات لازم برای صدور فرآورده‌های ایران بخارج‌شرکتی بنام فراگیرفرست‌های ایران با مشارکت مرکزتوسعه صادرات ایران و اتاق بازرگانی وصنایع ومعادن ایران تشکیل گردیده است.

شرکت نامبرده ماموریت دارد فعالیتهای وسیعی را از طریق عرضه خدمات و ایجاد تسهیلات جهت صدور فرآورده های ایران بخارج بعمل آورد.

فراگیرفرست‌های ایران از کلیه علاقمندان دعوت مینماید تامشکلات صادراتی خود را بااین شرکت درمیان نهند تابتوان در حدود امکانات در رفع آنها اقدام لازم بعمل آورد بعلاوه این شرکت از کلیه تولید کنندگان انتظار دارد کالاهای‌تولیدی خود را جهت بازاریابی باین‌شرکت معرفی‌فرمایند تا باهمکاری مشترک بتوان بازارهای مناسبی را برای توسعه وبهبود صادرات کشور تامین نمود.

آدرس: خیابان سهروردی (فرح‌شمالی) کوچه شاهین شماره ۱۰۲ تلفن: ۸۵۷۲۳۳ ـ ۸٤۹۳۹٦

اطلاعیه شهرداری پایتخت

بدینوسیله به اطلاع ساکنین محترم شهر تهران میرساند که بمنظور آسایش ورفاه بیشتر رانندگان وسائط نقلیه بیست و هشتمین پارکینگ متعلق به شهرداری پایتخت درخیابان ایران‌نوین مقابل هتل اینترکنتینانتال افتتاح‌و ...

بقیه در صفحه ۲۳

آ ـ ۲۲۵٤۲

«آگهی انتخاب واستخدام هیات علمی رشته های تخصصی پزشکی»

دانشکده پزشکی دانشگاه ملی ایران برای خدمت در واحد ها و مراکز وابسته تعدادی متخصص با عنوان دانشگاهی استادیار بصورت تمام وقت یا پاره وقت‌بصورت‌رسمی یا قراردادی می پذیرد، انتخاب داوطلبان از طریق بررسی‌مدارک‌علمی و سوابق آموزشی آنان انجام میگیرد حداقل مدارک علمی لازم جهت نیل‌به استادیاری، دکترای پزشکی و گواهینامه تخصصی فوق دکترا از دانشگاههای معتبر است. اشخاصی که دارای سوابق و عناوین آموزشی دیگر در دیگر دانشگاههای معتبر باشند با همان عناوین دانشگاهی (استادیار ـ دانشیار ـ استاد) و ـ احتساب سوابق خدمت در دانشگاه ملی ایران پذیرفته خواهند شد.

توضیح:

ساعات کار هفتگی اعضاء هیات علمی تمام وقت ۳۵ ساعت و پاره وقت ۱۸ ساعت میباشد.

عده‌ای از اعضاء پاره وقت برای ساعات کار بعد از ظهر (از ساعت ٤ ببعد) استخدام خواهند شد.

متخصصین مورد نیاز

۱ـ متخصص بیماریهای داخلی
۲ـ متخصص بیماریهای قلب وعروق
۳ـ متخصص بیماریهای کلیه (نفرولوژی)
٤ـ متخصص بیماریهای ریوی (نیومولوژی)
۵ـ متخصص جراحی عمومی
٦ـ متخصص اورتوپدی
۷ـ متخصص بیهوشی ورآنیماسیون
۸ـ متخصص رادیولوژی
۹ـ متخصص سم شناسی و مسمومیتها (توکسیکولوژی کلینیک)
۱۰ـ متخصص بیماریهای‌مغزواعصاب
۱۱ـ متخصص اورولوژی

از داوطلبان واجد شرایط تقاضا میشود فتوکپی کلیه مدارک و سوابق علمی خود را همراه با شرح حال تا آخرمرداد ۲۵۳٦ به دبیرخانه‌دانشکده پزشکی دانشگاه ملی ایران (واقع‌در اوین) ارسال فرمایند.

دانشگاه ملی ایران

نتیجه قرعه‌کشی

بلیط های مخصوص بخت آزمائی
بمناسبت سالگرد برنامه حمایت ازخانواده های بی سرپرست

سری ۱۳۸۸ چهارشنبه ۳٦/۵/۵

۲٤	برندگان ۱۵	تومانی
٦۰۵	برندگان ۵۰	تومانی
۸٤٦۳	برندگان ۵۰۰	تومانی
٤۳۹۲٤	برندگان ۱۰۰۰	تومانی
۳۹۱۹٤	برندگان ۲۰۰۰	تومانی
٤٦۷۱۱	برندگان ۳۰۰۰	تومانی
۷٦۷۹۹	برندگان ۴۰۰۰	تومانی
۷۹۷۹۹	برندگان ۵۰۰۰	تومانی
۳۳۲۲۸	برندگان ٦۰۰۰	تومانی

برندگان جوایز بزرگ ۱۰/۰۰۰ تومانی
۳۰۵۱٤۵ ۱۰۵۱٤۵

برندگان جوایز ممتاز ۱۰۰/۰۰۰ تومانی
۲۰۵۱٤۵

جوایز فوق العاده

بلیط های بخت آزمائی مخصوص سالگرد برنامه حمایت ازخانواده های بی سرپرست

- ۷۰۰ هزار تومان پول برای خانه
- ۴۰۰ هزار تومان پول برای ویلای کنار دریا
- ۳۰۰ هزار تومان پول برای باغ ییلاقی
- ۲۰۰ هزار تومان پول برای اتومبیل دلخواه
- ۱۰۰ هزار تومان پول برای اثاث و مبلمان

برندگان ممتاز جوایز ۱۰۰ هزار تومانی باید تاساعت ۱۰ صبح روز چهارشنبه ۱۲ امرداد ماه ۳٦ برای شرکت در قرعه کشی جوایز استثنائی این سری بلیط، به بنگاه بخت آزمائی ملی مراجعه نمایند.

برندگان جوایز ۳ هزار تومانی تا ۱۰ هزار تومانی نیز برای تعیین دومین قهرمان شانس که برنده ۳۰ هزار تومان پول نقد میشود، باید تا همان روز وساعت به بنگاه بخت آزمائی ملی مراجعه نمایند.

بازده درصد

یعنی بالاترین رقم بهره

بسپرده های ثابت ومدت دار شما

در پس انداز ووام مسکن

اکباتان

اکباتان علاوه بر پرداخت ۱۱٪ بهره بسپرده های ثابت ومدت دار شما به پس اندازهای غیر وامخواه (عادی) نیز ۹٪ بهره پرداخت میکند

همچنین به پس اندازهائیکه یکسال مالی نزد شرکت باقی بماند صرف نظر از بهره مربوط ۱/۵ هم از سود اضافی سهام پرداخت خواهد گردید

P-14

پس انداز در اکباتان پرسود تر است

کریمخان زند نبش مدیری تلفن ۹ـ۸۳۵۸۰۱

اکباتان