

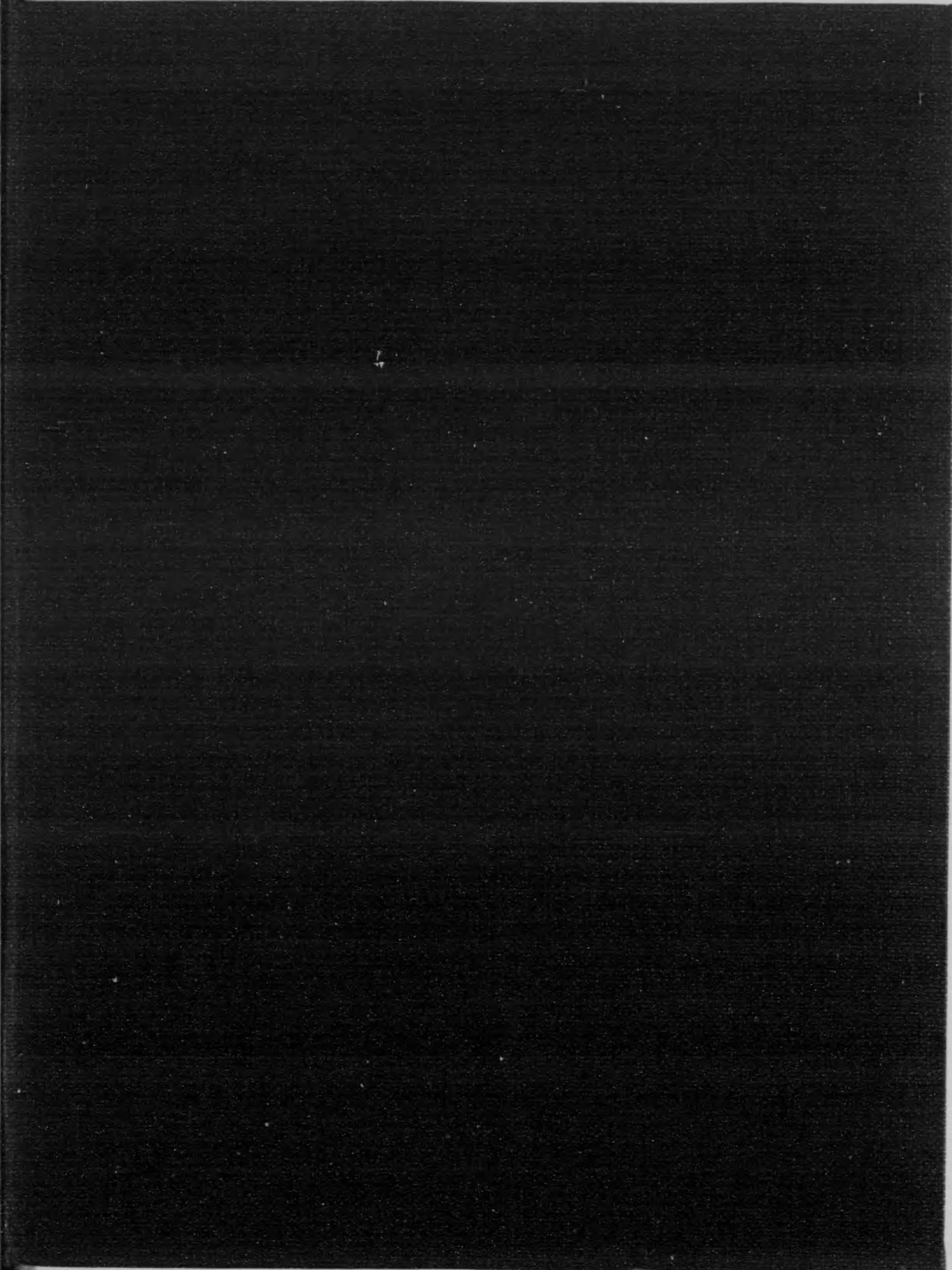

始

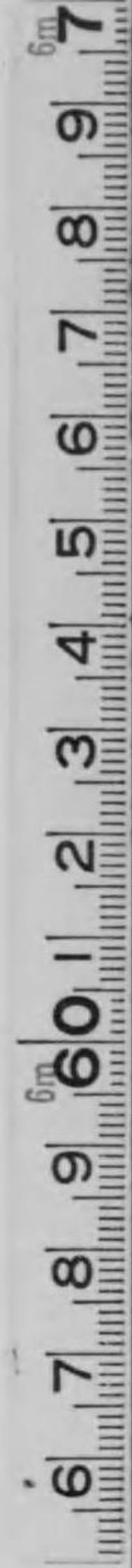

トZ49-51

大 正 六 年

大日本帝國港灣統計

內務省土木局編纂

14.9  
348x

## 凡 例

- 一 本統計ハ大正二年七月内務省訓令第十六號内務報告例ニ從ヒ道廳府縣ヨリ進達シタル報告ニ依リ之ヲ編成ス
- 二 本統計ハ港灣ニ出入スル船舶並ニ貨物ヲ表彰スルモノニシテ全國各港灣中明治四十二年ヨリ明治四十四年ニ至ル三年間ノ出入船舶平均六十萬噸以上又ハ輸出入貨物二百五十萬圓以上ノ港灣ヲ選出シテ掲載ス但シ一年ノ出入船舶六十萬噸以上ニ達スルモ輸出入貨物ニシテ百萬圓ニ達セザルモノハ其ノ港ノ樞要程度ヲ斟酌シテ之ヲ除外セリ  
出入船舶及輸出入貨物ニシテ前記數量ニ達セスト雖開港場又ハ大正元年十一月内務省訓令訓第百九十三號ヲ以テ指定シタル港灣ハ悉ク之ヲ掲載ス
- 三 本統計ハ主トシテ内地貿易ニ關スル大正六年ノ事實ヲ掲載ス
- 四 本統計第十六表以下第十九表迄ノ各表ニ重要港灣ト稱スルハ明治四十年十月内務省港灣調査會ニ於テ重要港灣ト認定セラレタル十四港灣及北海道ニ於ケル四港灣ヲ摘出シテ之ヲ掲載ス
- 五 船舶ハ積載貨物ノ有無ニ拘ハラズ登簿噸數ニ依リ其ノ出入ヲ調査シ汽船ハ總噸數二十噸以上、噸數帆船ハ總噸數五噸以上ノモノ又石數帆船ハ積石數五十石以上ノモノノミヲ掲載ス但シ石數船ハ十石ヲ一噸トシテ噸數ニ換算セリ
- 六 輸出入貨物ハ前項ノ制限ニ拘ハラズ船舶ニヨリ出入シタルモノハ總テ之ヲ調査シ其重要ト認ムルモノノミヲ掲載ス
- 七 表中「外」トアルハ外國貿易「朝」トアルハ朝鮮貿易「内」トアルハ内地貿易ノ區別ニシテ「-」ヲ附スルハ掲載スヘキ事實ナキモノ又ハ掲載不可能ノモノ「？」ヲ附スルハ事實不詳或ハ事實ノ調査ヲ缺クモノトス
- 八 表中外國貿易及朝鮮貿易ニ從事セル船舶ノ出入數及外國貿易及朝鮮貿易貨物ノ輸移出入額ハ大藏省編纂ノ外國貿易年表ニ依リ之ヲ摘録ス

大正八年九月 内務省土木局調査課

一、調査期間 昭和二十六年四月一日から同年六月三十日まで  
 二、調査地域 長岡管内  
 三、調査項目 農産物、畜産物、工業品、生活必需品、その他  
 四、調査方法 調査員による現地調査、関係機関からの提供、統計資料の活用  
 五、調査結果 長岡管内の物産は、戦時体制の下で、生産量は減少したが、品質は向上し、戦時需要に合わせた生産が行われた。また、戦時体制による物産の統制が、戦時需要の確保に貢献した。調査結果は、戦時体制下の物産の現状を把握し、戦時体制の強化に役立つ。調査結果は、戦時体制下の物産の現状を把握し、戦時体制の強化に役立つ。調査結果は、戦時体制下の物産の現状を把握し、戦時体制の強化に役立つ。

調査機関 国土院 調査員 長岡管内 調査員 長岡管内

参 考

本統計書中内地貿易品ノ噸數換算ハ次ノ方法ニ依ル  
 一、容積噸ニ依ルモノハ曲尺一立方尺ヲ一才トシテ四十才ヲ以テ一噸トス  
 但シ石油類及酒類等ノ容量物ハ四石又ハ四十才、瓦ハ百六十瓦ヲ以テ一噸トス  
 木材ハ曲尺一立方尺ヲ一才トシタルモノハ四十才、一寸角長二間ノモノヲ一才トシタルモノハ三百三十三才、五寸角長二間ノモノヲ一肩トシタルモノハ十三肩、尺ハ三本三三(四石)ヲ以テ一噸トス  
 板類ハ十四束、十五坪又ハ十五間ヲ以テ一噸トス  
 一、重量噸ニ依ルモノハ一千五百斤(二百四十貫)又二千封度(九百基)、擔ハ十五擔ヲ以テ一噸トス  
 但シ穀物類ハ六石ヲ以テ一噸トス  
 石炭及「コークス」ハ一千六百九十三斤(二百七十貫)ヲ以テ一噸トス





第 一 表

全 國 港 灣 表

本表ハ明治四十一年二月道廳府縣ヨリノ報告ニ係ル  
其總數千五百二十八ノ港灣名ヲ掲クルモノニシテ\*  
印ヲ符スルハ曩ニ土木局ニ於テ調査ヲ行ヒタル八百  
四十九港灣ニシテ△印ヲ符スルハ本統計書ニ掲載ス  
ル百五十二港灣トス







第一表 全國港灣表 大正六年 (續)

島根 (三十三港)	岡山 (四十二港)	廣島 (五十三港)	山口 (百三十三港)	和歌山 (百十六港)
安來 杵築 布施 知夫	金浦 勇崎 日比 西大寺	小方 吳尾 室窓 中庄	江崎 小畑 廣津 通浦 青井 高泊 嘉川 中關 下松 柳井 小松 伊保田	和歌山 北淡 目良 串本
松久 福浦 馬路	笠岡 安倉 宇野 鹿野	玖波 丹那 鹿老渡 能地 長崎	津浦 下關 室津 小野田 小郡 小田 近江 岸下 岡作 和田	加太 天神 西向
馬和 重柄	富岡 呼松 小串 牛窓	地御前 日字那 三之瀬 御手洗 三庄	宇田 立石 栗野 吉母 本山 幸崎 三田尻 大泊 遠崎 日見 内入	大浦 由良 古坐
美保關 大浦 萬	天神 鹽生 阿津 尻海	廿日市 橫濱 阿賀 阿賀 松永	須佐 三見浦 川尻 阿川 吉見 刈屋 南濱 富海 粉島 大島 戸田 森	和歌山 小浦 文里 下田原
七瀬 温泉津 津戸	白石 通生 北浦 虫明	五日市 吉浦 長濱 仁方 福山	木與 見島 大浦 特牛 安岡 小島 長濱 四郎谷 笠戸 神代 津海木 平野	和歌山 小浦 網野 網不知 粉白
笠浦 江津 知井	豐浦 下津井 郡島 大島	草津 鍋川 仁方 瀬戸田	宇久 宇津 久原 矢玉 長府 居能 黑湯 桑原 深浦 有家 出井 土居	和歌山 小浦 網野 網不知 粉白
加賀浦 濱田 崎	大浦 長濱 宮浦 片上	宮島 本浦 川尻 瀬戸田	筒尾 野渡 小田 掛玉 湯島 角島 床波 吉江 富田 水場 通津 地家室 久賀	和歌山 小浦 網野 網不知 粉白
江角 大濱 十六島	眞鍋 大島 福島 大多府	大君 小用 三津口 三原	土島 掛玉 湯島 角島 床波 吉江 富田 水場 通津 地家室 久賀	和歌山 小浦 網野 網不知 粉白
高津 別府	六島 味野 福島 大多府	廣島 香戸 三津 三原	奈古 伊上 川棚 南風泊 丸尾崎 大海 德山 室津 藤生 小泊 津野 椋野	和歌山 小浦 網野 網不知 粉白
宇西 龍	寄島 下村 三崎 九崎	江波 倉橋本浦 尾立	大井 仙崎 青海島 小串 福浦 阿知須 且浦 柳ヶ濱 白濱 今津 油字 新津 上關 居間 西浦 新地 墳生 豐西 大日比 越ヶ濱	和歌山 小浦 網野 網不知 粉白

第一表 全國港灣表 大正六年 (續)

德島 (二十七港)	香川 (四〇港)	愛媛 (二十八港)	高知 (六十六港)	福岡 (三十三港)	大分 (二十五港)
新宮 穴吹 出羽 德島	引浦 江尻 肥後木 箕浦 善生 竹生 坂手 屋形崎 甲生	川之江 北條 吉田	宿毛 西泊 清水 浮津 多ノ郷 津呂	京泊 若松 今津 浦江	大分 浦江 別府
大島 水床 津田	新川 高松 坂出 障子 小島 二面 下村 福田 馬越 唐櫃	三島 堀江 宇和島	内外浦 尾浦 中ノ濱 上川口 野見 佐喜濱 甲ノ浦 外池浦 伊田 大濱 小才角 小筑紫	宇屋 蘆屋 船越 八屋 龍崎 加布里 津屋崎 津江 深江 若津 香地 島津 弘島 西戸崎 中島 恒見 相島 門司 田之浦 博多 小倉	大分 浦江 別府 佐伯 日出 津江 守江 安岐 今在家 富來 竹田津 香々地
那佐 福井 北泊	香西 名部 土庄 百尋 植松 吉田 元目	多喜濱 高濱 岩松	泊 大津 松尾 佐賀 龍岡 赤岡 和吹 津江 深江 若津 香地 島津 弘島 西戸崎 中島 恒見 相島 門司 田之浦 博多 小倉	津江 深江 若津 香地 島津 弘島 西戸崎 中島 恒見 相島 門司 田之浦 博多 小倉	大分 浦江 別府 佐伯 日出 津江 守江 安岐 今在家 富來 竹田津 香々地
那佐 福井 北泊	香西 名部 土庄 百尋 植松 吉田 元目	多喜濱 高濱 岩松	泊 大津 松尾 佐賀 龍岡 赤岡 和吹 津江 深江 若津 香地 島津 弘島 西戸崎 中島 恒見 相島 門司 田之浦 博多 小倉	津江 深江 若津 香地 島津 弘島 西戸崎 中島 恒見 相島 門司 田之浦 博多 小倉	大分 浦江 別府 佐伯 日出 津江 守江 安岐 今在家 富來 竹田津 香々地
那佐 福井 北泊	香西 名部 土庄 百尋 植松 吉田 元目	多喜濱 高濱 岩松	泊 大津 松尾 佐賀 龍岡 赤岡 和吹 津江 深江 若津 香地 島津 弘島 西戸崎 中島 恒見 相島 門司 田之浦 博多 小倉	津江 深江 若津 香地 島津 弘島 西戸崎 中島 恒見 相島 門司 田之浦 博多 小倉	大分 浦江 別府 佐伯 日出 津江 守江 安岐 今在家 富來 竹田津 香々地

第一表 全國港灣表 大正六年 (續)

大 分 分	佐 賀	熊 本	宮 崎	鹿 兒 島	沖 繩													
高田	唐津	長洲	本渡	今町	尾木	米ノ津	藤之元	羽島	大當	石垣	垂水	赤尾木	花天	薩川	鏡地	馬天	仲田	與那國
長洲	呼子	富岡	外浦	赤水	切通	京泊	本浦	野間地	山川	輕砂	島間	久慈	早町	鹽尻	與那原	諸見		
今津	名古屋	百貫石	崎津	油津	鯛名	福ノ江	里平	島平	秋目	指宿	古江	竹崎	古仁屋	勘定納	泊	阿波連		
中津	高串	三角	牛深	内海	土々呂	荒崎	桑ノ浦	市來	久志	鹿兒島	高須	宮之浦	伊須	平土野	運天	泡瀬	阿波浦	
	伊萬里	松橋	宮野河内	折生迫	東海	尾之島	小島	新川	泊	深	大根占	一湊	赤木名	龜津	渡久地	兼城		
	鹽田	八代	中田	赤江	古江	黒之濱	中瀬	淡	坊	新川	小根占	永田	山間	湖平底	鳥尻	眞淵		
	竹崎	日奈久	大門	福島	市振	臨本	江石	小湊	枕崎	加治木	大泊	安房	住用	小米	名護	我喜屋	漲水	
	百貫	田浦	蚊口	宮野浦	宮野浦	阿久根	平夏	越路	白津	濱之市	内之浦	口永良部	津代	和泊	瀬底	田名	川平	
	住ノ江	佐敷	福浦	島野浦	倉津	蘭牟田	赤生木	松ヶ浦	水戸川	波見	名瀬	赤尾木	龍郷	伊延	渡具地	野市	名倉	
	諸富	津奈木	美々津	美々津	手打	小浦	聖人ヶ浦	敷根	柏原	字檢	龍郷	茶花	牧港	勢理客	伊是名	石垣	舟浮	
	水俣	細島	宮之浦	宮之浦	長濱	片浦	東ノ川	志布志	志布志	田檢	大熊	與和	那覇					

第二表

港灣種別及所在地

第一表 全國港灣表 大正六年 (續)

大 分 港	佐 賀 港	熊 本 港	宮 崎 港	鹿 兒 島 港	沖 繩 港
高田	唐津	長洲	本波	今町	尾末
米ノ津	藏之元	羽島	大當	石垣	垂水
赤尾木	花天	薩川	馬天	仲田	與那國
久慈	久慈	久慈	久慈	久慈	久慈
早町	早町	早町	早町	早町	早町
古仁屋	古仁屋	古仁屋	古仁屋	古仁屋	古仁屋
伊須	伊須	伊須	伊須	伊須	伊須
手野	手野	手野	手野	手野	手野
赤木名	赤木名	赤木名	赤木名	赤木名	赤木名
一湊	一湊	一湊	一湊	一湊	一湊
山間	山間	山間	山間	山間	山間
住用	住用	住用	住用	住用	住用
津代	津代	津代	津代	津代	津代
和泊	和泊	和泊	和泊	和泊	和泊
伊延	伊延	伊延	伊延	伊延	伊延
龍郷	龍郷	龍郷	龍郷	龍郷	龍郷
宇檢	宇檢	宇檢	宇檢	宇檢	宇檢
田檢	田檢	田檢	田檢	田檢	田檢
大熊	大熊	大熊	大熊	大熊	大熊
伊是名	伊是名	伊是名	伊是名	伊是名	伊是名
舟浮	舟浮	舟浮	舟浮	舟浮	舟浮

第二表

港灣種別及所在地

第二表 港灣種別及所在地 大正六年 (續)

地方	港灣	港種	所在地及人口	地方	港灣	港種	所在地及人口	
北海道	江差	商	檜山郡江差町 8,666	兵庫	洲本	同	津名郡洲本町 21,324	
	函館	開	函館區 132,622		佐世保	商	佐世保市 114,167	
	室蘭	同	室蘭區 58,349		長崎	開	長崎市 197,500	
	釧路	同	釧路郡釧路町 33,382		口ノ津	同	南高來郡口ノ津村 9,965	
	根室	同	根室郡根室町 14,190		島原	商	同 湊町 5,840	
	網走	商	網走郡網走町 23,391		佐須奈	開	上縣郡佐須奈村 3,045	
	稚内	同	宗谷郡稚内町 10,036		鹿見	同	同 仁田村 4,637	
	留萌	同	留萌郡留萌町 20,388		殿原	同	下縣郡殿原町 7,715	
	増毛	同	増毛郡増毛町 12,179		新潟	新潟	開	新潟市 96,550
	小樽	開	小樽區 102,462			柏崎	商	刈羽郡柏崎町 10,062
岩内	商	岩内郡岩内町 15,064	直江津	同		中頸城郡直江津町 12,697		
壽都	同	壽都郡壽都町 6,747	夷	開	佐渡郡兩津町 6,585			
東京	東京	商	東京市 2,331,860	千葉	水更津	商	君津郡水更津町 8,767	
京都	舞鶴	商	加佐郡舞鶴町 11,191		館山北條	同	安房郡館山町、北條町 14,911	
	宮津	開	與謝郡宮津町 9,702		銚子	漁	海上郡銚子町、本銚子町 24,281	
大阪	大阪	開	大阪市 1,633,338	三重	長島	漁	北牟婁郡長島町 5,395	
	堺	商	堺市 74,900		鳥羽	避難	志摩郡鳥羽町 7,490	
	岸和田	同	泉南郡岸和田町 25,849		河崎	商	宇治山田市 41,331	
神奈川	浦賀	商	三浦郡浦賀町 21,607	神社	同	度會郡神社町 3,084		
	横須賀	同	横須賀市 71,407	津	同	津市 54,039		
	横濱	開	横濱市 446,097	四日市	開	四日市 39,427		
兵庫	飾磨	商	飾磨郡飾磨町 8,737	愛知	名古屋	開	名古屋市 433,701	
	高砂	同	加古郡高砂町 12,554		武豊	同	知多郡武豊町 4,763	
	明石	同	明石郡明石町 31,344		半田	商(區)	同 半田町 15,615	
	神戸	開	神戸市 591,393		龜崎	同	同 龜崎町 15,041	
	西宮	商	武庫郡西宮町 25,393		新川	同	碧海郡新川町 8,161	
	尼ヶ崎	同	尼ヶ崎市 35,243		大濱	同	同 大濱町 6,768	

第二表

第二表 港灣種別及所在地 大正六年 (續)

地方	港灣	港種	所在地及人口	地方	港灣	港種	所在地及人口
愛知	平坂	同	幡豆郡平坂村 8,629	鳥取	米子	商	同 米子町 22,492
	福江	同	渥美郡福江町 12,487		島根	馬場	商
靜岡	清水	開	庵原郡江尻町、辻町、安部郡清水町 19,879	松江		同	松江市 36,159
	下田	商	加茂郡下田町、濱崎村 8,607	温泉津		同	通摩郡温泉津町 2,018
宮城	鹽釜	商	宮城郡鹽釜町 10,994	濱田		開	那賀郡濱田町、長濱村 14,119
	石巻	同	牡鹿郡石巻町 20,145	岡山	玉島	商	淺口郡玉島町 21,622
	萩濱	同	同 萩濱村 4,059		日比	遊 離	兒島郡日比町 7,204
	氣仙沼	同	本吉郡氣仙沼町 8,823		字野	商	同 字野村 6,195
岩手	釜石	商	上閉伊郡釜石町 22,410		小串	同	同 小串村 3,507
	宮古	同	下閉伊郡宮古町 8,803	廣島	字品	商	廣島市 154,326
青森	青森	開	青森市 45,015		吉浦	同	安藝郡吉浦町 7,988
	山形	酒田	商		飽海郡酒田町 26,110	吳	同
秋田		能代	商		山本郡能代港町 21,052	竹原	同
	船川	商	南秋田郡船川港町 6,681		御手洗	遊 離	豐田郡御手洗町 1,547
土崎	同	同 土崎港町 17,818	糸崎		開	御調郡糸崎町 6,567	
福井	三國	商	坂井郡三國町 9,350	尾道	商	尾道市 31,845	
	敦賀	開	敦賀郡敦賀町 19,426	瀬	同	沼隈郡瀬町 10,885	
	小濱	商	遠敷郡小濱町 8,819	山口	萩	商	阿武郡萩町 17,159
石川	七尾	開	鹿島郡七尾町 12,755		下關	開	下關市 66,387
	富山	魚津	商		下新川郡魚津町 14,552	小野田	商
伏木		開	射水郡伏木町 8,777		中關	同	佐波郡中關村 10,664
鳥取	境	開	西伯郡境町 5,644	三田尻	同	同 防府町 25,451	
			今津	同	玖珂郡瀧里布村 7,082		
和歌山	湯淺	同	和歌山市、海草郡湯淺村 87,672	和歌山	和歌山	商	和歌山市、海草郡湯淺村 87,672
			射水郡伏木町 8,777		和歌浦	同	海草郡和歌浦町 7,189
			西伯郡境町 5,644		湯淺	同	有田郡湯淺町、廣村 13,594
			西牟婁郡田邊町 11,982		田邊	同	西牟婁郡田邊町 11,982

第二表

第二表 港灣種別及所在地 大正六年 (續)

地方	港灣	港種	所在地及人口	地方	港灣	港種	所在地及人口
和歌山	勝浦	同	東牟婁郡勝浦町 2,890	福岡	若津	商	三浦郡大川町 10,658
	島德	小松島	商		勝浦郡小松島町 15,215	三池	開
德島		同	德島市 72,232	大牟田	商	大牟田市 71,184	
香川	高松	商	高松市 48,319	大分	佐伯	商	南海郡佐伯町 9,166
	坂出	同	綾歌郡坂出町 17,097		白杵	同	北海郡白杵町 20,779
愛媛	丸龜	同	丸龜市 22,128	佐賀關	同	同 佐賀關町 11,386	
	多度津	同	仲多度郡多度津町 6,766	大分	商	大分市 41,831	
佐賀	坂手	同	小豆郡坂手村 1,125	熊本	唐津	開	東松浦郡唐津町、調島村、伏見村 20,562
	川之江	御代島	同		宇摩郡川之江町 7,046	伊萬里	商
今治		同	新居郡新居濱町 7,431	住ノ江	開	村島郡住ノ江村、小瀬郡鹿島村 12,271	
高知	高濱	同	越智郡今治町 20,660	諸富	商	佐賀郡東川副村 5,154	
	三津濱	同	温泉郡新濱村 5,194	熊本	百貫石	商	飽託郡松尾村 3,762
長濱	同	同 三津濱町 12,186	三角		開	宇土郡三角町 4,796	
宮崎	川之石	同	喜多郡長濱町 4,802	八代	商	八代郡八代町 12,077	
	八幡濱	同	西宇和郡川之石町 8,310	鹿兒島	油津	商	南那珂郡油津町 5,492
宇和島	同	同 八幡濱町 10,416	内海		同	宮崎郡青島村 4,956	
高知	須崎	商	阿武郡須崎町 17,159	赤江	同	同 赤江村 8,602	
	浦戸	同	高岡郡浦戸町 7,953	細島	同	東臼杵郡細島町 3,639	
福岡	宇島	商	築上郡宇島町 3,634	土々呂	同	同 伊形村 6,694	
	門司	開	門司市 73,377	鹿兒島	鹿兒島	商	鹿兒島市 92,306
小倉	商	小倉市 33,095	福山		同	始良郡福山村 9,061	
和歌山	若松	開	若松市 167,788	古江	同	肝屬郡花岡村 6,613	
	博多	同	福岡市 97,157	名瀬	同	大島郡名瀬村 24,860	
和歌山	湯淺	同	和歌山市、海草郡湯淺村 87,672	沖繩	那覇	開	那覇區 58,834
			射水郡伏木町 8,777				

第二表

第 三 表

出 入 船 總 數





第三表 出入船

地方	港	灣	入 港								
			汽 船		帆 船				合 計		
			隻	噸	噸 數 船		石 數 船		隻	噸	
					隻	噸	隻	噸			
北海道	江 差	外	453	135,407	57	5,848	63	1,365	573	142,620	
			内	215	210,537	125	15,837	-	-	340	226,374
				4	2,202	1	103	-	-	5	2,305
			計	5,799	2,237,756	121	13,755	6	85	5,926	2,251,596
	6,018	2,460,495		247	29,695	6	85	6,271	2,480,275		
	室 蘭	外	205	544,891	2	184	-	-	207	545,075	
			13	8,448	-	-	-	-	13	8,448	
		内	3,567	1,485,465	191	28,649	-	-	3,758	1,514,114	
			3,785	2,038,804	193	28,833	-	-	3,978	2,067,637	
	釧 路	外	16	21,874	1	137	-	-	17	22,011	
			4	2,219	-	-	-	-	4	2,219	
		内	723	634,920	43	5,746	-	-	766	640,666	
			743	659,013	44	5,883	-	-	787	664,896	
	根 室	外	2	1,068	1	141	-	-	3	1,209	
			-	-	-	-	-	-	-	-	
		内	325	125,164	830	17,983	131	3,153	1,286	146,300	
			327	126,232	831	18,124	131	3,153	1,289	147,509	
	網 走	外	183	196,111	1	24	-	-	184	196,135	
			358	272,141	9	927	-	-	367	273,068	
		内	426	126,561	-	-	-	-	426	126,561	
496			214,006	6	948	5	179	507	215,133		
留 毛	外	80	66,888	51	6,796	-	-	131	73,684		
		-	-	-	-	-	-	-	-		
	内	3,728	1,733,270	209	23,030	41	1,316	3,978	1,757,616		
		3,808	1,800,158	260	29,826	41	1,316	4,109	1,831,300		
岩 手	内	479	147,324	57	3,849	11	455	547	151,628		
		561	146,083	4	309	12	490	577	146,882		
東 京	東 京	4,676	647,892	4,941	208,536	563	5,468	10,180	861,896		
京 都	舞 鶴	1,738	232,880	2,138	78,271	810	15,090	4,686	326,241		

第三表

總 數 大正六年 (續)

出 港	汽 船	隻	噸	帆 船				合 計		總 計		港 灣		
				噸 數 船		石 數 船		隻	噸	隻	噸			
				隻	噸	隻	噸							
				隻	噸	隻	噸	隻	噸	隻	噸			
出 港	江 差	外	453	135,407	57	5,848	63	1,365	573	142,620	1,146	285,240	江 差	
			内	277	250,973	157	19,967	-	-	434	270,940	774		497,314
				計	-	-	1	103	-	-	1	103		6
			5,582		2,145,530	124	16,117	4	57	5,809	2,161,704	11,606		4,413,300
	室 蘭	外	5,829	2,396,503	282	36,187	4	57	6,115	2,432,747	12,386	4,913,022	室 蘭	
			206	543,493	-	-	-	-	206	543,493	413	1,088,568		
		内	4	5,814	1	103	-	-	5	5,917	18	14,365		
			3,538	1,411,032	187	27,705	-	-	3,725	1,438,737	7,483	2,952,851		
	釧 路	外	3,748	1,960,339	188	27,808	-	-	3,936	1,988,147	7,914	4,055,784	釧 路	
			34	45,219	1	137	-	-	35	45,356	52	67,367		
		内	12	9,619	-	-	-	-	12	9,619	16	11,838		
			698	590,500	43	5,746	-	-	741	596,246	1,507	1,236,912		
	根 室	外	744	645,338	44	5,883	-	-	788	651,221	1,575	1,316,117	根 室	
			5	3,891	1	141	-	-	6	4,032	9	5,241		
		内	-	-	-	-	-	-	-	-	-	-		
			333	130,786	800	19,098	106	2,431	1,296	152,315	2,582	208,615		
	網 走	外	338	134,677	861	19,239	103	2,431	1,302	156,347	2,591	303,856	網 走	
			183	196,111	1	24	-	-	184	196,135	368	392,270		
		内	358	272,141	9	927	-	-	367	273,068	734	546,136		
			426	126,561	-	-	-	-	426	126,561	852	253,122		
留 毛	外	496	214,006	6	948	5	179	507	215,133	1,014	430,266	留 毛		
		92	92,223	47	6,333	-	-	139	98,556	270	172,240			
	内	9	7,827	-	-	-	-	9	7,827	9	7,827			
		3,678	1,708,624	156	18,764	36	1,126	3,870	1,728,514	7,848	3,486,130			
岩 手	外	3,779	1,808,674	203	25,097	36	1,126	4,018	1,834,897	8,127	3,666,197	岩 手		
		479	147,324	57	3,849	11	455	547	151,628	1,094	303,256			
	内	561	146,083	4	309	12	490	577	146,882	1,154	293,764			
		4,676	647,716	5,052	216,313	593	5,789	10,321	869,818	20,501	1,731,714			
1,738	232,880	2,148	78,443	815	15,250	4,701	326,573	9,387	652,814					

第三表

第三表 出入船

地方	港	入 港																			
		汽 船		帆 船				合 計													
		隻	噸	噸 數	隻 數	石 數	隻 數	噸	隻	噸											
京 都	宮 津	外	—	—	—	—	—	—	—	—	—	—	—	外 朝 宮 津							
		内	2,573	275,980	81	10,400	605	4,278	3,259	290,658	2,573	275,980	81		10,400	605	4,278	3,259	290,658		
		計	2,573	275,980	81	10,400	605	4,278	3,259	290,658	2,573	275,980	81		10,400	605	4,278	3,259	290,658		
大 阪	大 阪	外	437	685,549	2	265	—	—	439	685,814	438	692,197	2	373	—	—	440	692,570	879	1,378,384	外 朝 大 阪
		内	245	133,361	30	2,314	—	—	275	135,675	228	111,701	9	656	—	—	237	112,357	512	248,032	
		計	9,802	3,077,168	97,315	2,733,506	27,413	315,184	134,530	6,125,858	9,800	3,100,509	97,313	2,733,370	27,411	315,155	134,584	6,149,034	269,114	12,274,892	
	堺 岸 和 田	計	10,484	3,896,078	97,347	2,736,085	27,413	315,184	135,244	6,947,347	10,526	3,904,407	97,324	2,734,399	27,411	315,155	135,261	6,953,961	270,505	13,901,308	計
		堺 岸	372	7,821	2,040	91,313	10,323	72,754	12,735	171,888	372	7,821	2,040	91,313	10,323	72,754	12,735	171,888	25,470	343,776	
和 田	4	5,600	908	38,148	6,163	87,244	7,075	130,992	4	5,600	908	38,148	6,163	87,244	7,075	130,992	14,150	261,984	和 田		
神 奈 川	浦 横 須 賀	外	2,745	301,916	311	28,040	1,755	17,525	4,811	347,481	2,745	301,916	311	28,040	1,755	17,525	4,811	347,481	9,622	694,962	浦 横 須 賀
		内	3,108	285,250	—	—	2,449	81,562	5,557	366,812	3,108	285,250	—	—	2,449	81,562	5,557	366,812	11,114	733,624	
		計	1,220	3,446,775	63	8,949	—	—	1,283	3,455,724	1,125	3,351,024	50	7,679	—	—	1,175	3,358,703	2,458	6,814,427	
	横 濱	外	13	10,056	—	—	—	—	13	10,056	21	14,373	—	—	—	—	21	14,373	84	24,429	外 朝 横 濱
		内	5,215	3,016,648	102,561	3,513,043	16,986	276,119	124,762	6,805,810	5,203	3,116,138	102,522	3,510,802	16,986	276,119	124,771	6,903,059	249,533	13,708,869	
計	6,448	6,473,479	102,624	3,521,992	16,986	276,119	126,058	10,271,590	6,400	6,481,535	102,572	3,518,481	16,986	276,119	125,967	10,276,135	252,025	20,547,725	計		
兵 庫	飾 高 明	外	2,928	329,516	2,420	416,662	6,440	71,131	11,788	817,309	2,928	329,516	2,420	416,662	6,440	71,131	11,788	817,309	23,576	1,634,618	飾 高 明
		内	598	99,154	1,666	32,112	10,013	107,227	12,277	238,493	598	99,154	1,666	32,112	10,013	107,227	12,277	238,493	24,554	476,986	
		計	301	28,044	343	12,809	30,532	175,380	31,176	216,233	300	28,002	342	12,763	30,501	175,169	31,143	215,934	62,319	432,167	
	神 戶	外	2,374	5,330,183	6	4,594	—	—	2,380	5,334,777	2,200	5,177,516	6	4,469	—	—	2,206	5,181,985	4,676	10,516,762	外 朝 神 戶
		内	158	87,853	25	2,827	—	—	183	90,680	179	96,456	10	1,214	—	—	189	97,670	372	188,350	
	計	18,734	9,838,608	282	97,290	12,821	179,494	31,837	10,115,392	18,559	9,791,411	278	95,910	12,596	176,344	31,433	10,063,965	63,270	20,179,057	計	
	西 宮	—	—	1,880	206,800	6,380	65,800	8,260	272,600	—	—	1,880	206,800	6,380	65,800	8,260	272,600	16,520	545,200	西 宮	
尼 崎	248	5,412	483	41,731	5,211	71,912	5,942	119,055	248	5,412	326	27,156	4,820	66,998	5,394	99,566	11,336	218,621	尼 崎		
洲 本	2,296	227,497	1,832	35,358	4,275	55,257	8,403	318,112	2,296	227,497	1,832	35,358	4,275	55,257	8,403	318,112	16,806	636,224	洲 本		
長 崎	佐 世 保	1,426	196,826	1,430	44,088	1,309	7,812	4,165	248,993	1,426	196,826	1,430	44,088	1,309	7,812	4,162	248,726	8,347	497,719	佐 世 保	

第三表

總 入 數 出 港 大正六年 (續)

地方	港	出 港								總 計		地方									
		汽 船		帆 船				合 計		隻	噸										
		隻	噸	噸 數	隻 數	石 數	隻 數	噸													
京 都	宮 津	外	—	—	—	—	—	—	—	—	—	—	外 朝 宮 津								
		内	2,573	275,980	81	10,400	605	4,278	3,259	290,658	6,518	581,316									
		計	2,573	275,980	81	10,400	605	4,278	3,259	290,658	6,518	581,316									
大 阪	大 阪	外	438	692,197	2	373	—	—	440	692,570	879	1,378,384	外 朝 大 阪								
		内	228	111,701	9	656	—	—	237	112,357	512	248,032									
		計	9,800	3,100,509	97,313	2,733,370	27,411	315,155	134,584	6,149,034	269,114	12,274,892									
	堺 岸 和 田	計	10,526	3,904,407	97,324	2,734,399	27,411	315,155	135,261	6,953,961	270,505	13,901,308	計								
		堺 岸	372	7,821	2,040	91,313	10,323	72,754	12,735	171,888	25,470	343,776									
和 田	4	5,600	908	38,148	6,163	87,244	7,075	130,992	4	5,600	908	38,148	6,163	87,244	7,075	130,992	14,150	261,984	和 田		
神 奈 川	浦 横 須 賀	外	2,745	301,916	311	28,040	1,755	17,525	4,811	347,481	2,745	301,916	311	28,040	1,755	17,525	4,811	347,481	9,622	694,962	浦 横 須 賀
		内	3,108	285,250	—	—	2,449	81,562	5,557	366,812	3,108	285,250	—	—	2,449	81,562	5,557	366,812	11,114	733,624	
		計	1,220	3,446,775	63	8,949	—	—	1,283	3,455,724	1,125	3,351,024	50	7,679	—	—	1,175	3,358,703	2,458	6,814,427	
	横 濱	外	13	10,056	—	—	—	—	13	10,056	21	14,373	—	—	—	—	21	14,373	84	24,429	外 朝 横 濱
		内	5,215	3,016,648	102,561	3,513,043	16,986	276,119	124,762	6,805,810	5,203	3,116,138	102,522	3,510,802	16,986	276,119	124,771	6,903,059	249,533	13,708,869	
計	6,448	6,473,479	102,624	3,521,992	16,986	276,119	126,058	10,271,590	6,400	6,481,535	102,572	3,518,481	16,986	276,119	125,967	10,276,135	252,025	20,547,725	計		
兵 庫	飾 高 明	外	2,928	329,516	2,420	416,662	6,440	71,131	11,788	817,309	2,928	329,516	2,420	416,662	6,440	71,131	11,788	817,309	23,576	1,634,618	飾 高 明
		内	598	99,154	1,666	32,112	10,013	107,227	12,277	238,493	598	99,154	1,666	32,112	10,013	107,227	12,277	238,493	24,554	476,986	
		計	301	28,044	343	12,809	30,532	175,380	31,176	216,233	300	28,002	342	12,763	30,501	175,169	31,143	215,934	62,319	432,167	
	神 戶	外	2,374	5,330,183	6	4,594	—	—	2,380	5,334,777	2,200	5,177,516	6	4,469	—	—	2,206	5,181,985	4,676	10,516,762	外 朝 神 戶
		内	158	87,853	25	2,827	—	—	183	90,680	179	96,456	10	1,214	—	—	189	97,670	372	188,350	
	計	18,734	9,838,608	282	97,290	12,821	179,494	31,837	10,115,392	18,559	9,791,411	278	95,910	12,596	176,344	31,433	10,063,965	63,270	20,179,057	計	
	西 宮	—	—	1,880	206,800	6,380	65,800	8,260	272,600	—	—	1,880	206,800	6,380	65,800	8,260	272,600	16,520	545,200	西 宮	
尼 崎	248	5,412	483	41,731	5,211	71,912	5,942	119,055	248	5,412	326	27,156	4,820	66,998	5,394	99,566	11,336	218,621	尼 崎		
洲 本	2,296	227,497	1,832	35,358	4,275	55,257	8,403	318,112	2,296	227,497	1,832	35,358	4,275	55,257	8,403	318,112	16,806	636,224	洲 本		
長 崎	佐 世 保	1,426	196,826	1,430	44,088	1,309	7,812	4,165	248,993	1,426	196,826	1,430	44,088	1,309	7,812	4,162	248,726	8,347	497,719	佐 世 保	

第三表

第三表 出入船

地方	港灣	入 港								
		汽 船		帆 船				合 計		
		隻	噸	噸 數 船		石 數 船		隻	噸	
				隻	噸	隻	噸			
長 崎	長 崎	外	841	2,239,595	2	190	—	—	843	2,239,785
		朝	18	3,648	10	290	6	98	34	4,036
		內	3,455	1,024,945	4,408	260,721	—	—	7,863	1,285,666
		計	4,314	3,268,188	4,420	261,201	6	98	8,740	3,529,487
	口ノ津	外	42	198,822	1	3	—	—	43	198,825
		朝	—	—	19	938	—	—	19	938
		內	2,118	293,943	1,096	115,340	1,488	9,351	4,702	418,634
		計	2,160	492,765	1,116	116,281	1,488	9,351	4,764	618,397
	島 原	外	1,750	211,000	3,267	35,000	130	1,500	5,147	247,500
		朝	—	—	1	32	—	—	1	32
		內	35	10,600	341	6,357	314	3,060	690	20,026
		計	52	810	168	3,314	200	2,973	420	7,097
佐 須 奈	外	87	11,419	510	9,703	514	6,033	1,111	27,155	
	朝	—	—	—	—	—	—	—	—	
	內	64	6,794	480	12,690	326	5,349	870	24,833	
	計	64	6,794	1,128	27,257	758	10,059	1,950	44,110	
鹿 見	外	22	13,267	1	11	—	—	23	13,278	
	朝	6	1,950	74	1,918	76	684	156	4,552	
	內	527	57,463	108	1,924	135	1,495	770	60,882	
	計	555	72,780	183	3,853	211	2,179	949	78,812	
新 潟	新 潟	外	12	13,178	76	7,521	—	—	88	20,699
		朝	—	—	—	—	—	—	—	—
		內	1,572	222,454	354	32,013	2,665	26,071	4,591	280,538
		計	1,584	235,632	430	39,534	2,665	26,071	4,679	301,237
	柏 崎	外	12	3,684	—	—	130	1,455	142	5,130
		朝	—	—	—	—	—	—	—	—
		內	382	96,527	14	1,252	47	503	443	98,282
		計	394	100,211	14	1,252	177	1,958	585	103,412
	直 江 津	外	10	7,291	11	1,398	—	—	21	8,689
		朝	—	—	—	—	—	—	—	—
		內	1,007	378,011	191	6,750	298	3,576	1,496	388,337

第三表

總 數 出 港 大正六年 (續)

地方	港灣	出 港								
		汽 船		帆 船				合 計		
		隻	噸	噸 數 船		石 數 船		隻	噸	
				隻	噸	隻	噸			
長 崎	長 崎	外	835	2,245,075	—	—	—	—	835	2,245,075
		朝	23	5,497	5	346	3	39	31	5,882
		內	3,462	1,031,014	4,337	256,974	—	—	7,799	1,287,988
		計	4,320	3,281,586	4,342	257,320	3	39	8,665	3,538,945
	口ノ津	外	42	198,912	—	—	—	—	42	198,912
		朝	—	—	30	1,739	—	—	30	1,739
		內	2,117	293,898	1,087	114,440	1,486	9,338	4,690	417,676
		計	2,159	492,810	1,117	116,179	1,486	9,338	4,762	618,327
	島 原	外	1,750	211,000	3,267	35,000	130	1,500	5,147	247,500
		朝	—	—	5	387	—	—	5	387
		內	30	9,304	317	5,469	277	2,539	624	17,312
		計	52	810	168	3,314	200	2,973	420	7,097
佐 須 奈	外	82	10,114	490	9,170	477	5,512	1,049	24,796	
	朝	8	423	—	—	—	—	8	423	
	內	64	6,794	480	12,690	326	5,349	870	24,833	
	計	72	7,217	1,162	26,927	870	10,427	2,104	44,571	
鹿 見	外	20	8,485	—	—	—	—	20	8,485	
	朝	3	895	72	1,999	119	1,110	194	4,004	
	內	529	63,464	182	3,842	135	1,495	846	68,801	
	計	552	72,844	254	5,841	254	2,605	1,060	81,290	
新 潟	新 潟	外	24	18,217	114	12,000	—	—	138	30,307
		朝	—	—	—	—	—	—	—	—
		內	1,569	221,471	350	31,858	2,657	25,993	4,576	279,322
		計	1,593	239,688	464	43,948	2,657	25,993	4,714	309,629
	柏 崎	外	12	3,684	—	—	130	1,455	142	5,139
		朝	—	—	—	—	—	—	—	—
		內	382	96,527	14	1,252	47	503	443	98,282
		計	394	100,211	14	1,252	177	1,958	585	103,412
	直 江 津	外	6	4,965	7	935	—	—	13	5,900
		朝	—	—	—	—	—	—	—	—
		內	1,007	378,011	191	6,750	298	3,576	1,496	388,337

第三表

第三表 出 入 船 隻

地方	港 灣	入 港								
		汽 船		帆 船				合 計		
		隻	噸	噸 數 船		石 數 船		隻	噸	
				隻	噸	隻	噸			
新 潟	[計]	1,017	385,302	202	8,148	298	3,576	1,517	397,026	
千 葉	木 更 津	521	84,292	—	—	2,520	20,160	3,041	104,452	
	館 山 北 條	4,475	919,836	4,305	346,587	4,455	61,325	13,235	1,327,748	
	銚 子	—	—	3,862	30,862	—	—	3,862	30,862	
三 重	長 島	636	238,866	3,610	24,440	130	688	4,376	263,994	
	鳥 羽	805	226,182	903	38,265	2,276	29,968	3,984	294,415	
	河 崎	—	—	2,555	15,330	6,032	52,500	8,587	67,830	
	神 社	—	—	3,432	85,800	115	1,865	3,547	87,665	
	津	635	242,202	324	30,787	11,457	106,224	12,416	379,213	
	四 日 市	外 朝	95	298,899	1	117	—	—	96	299,016
		内 計	785	261,677	4,046	89,115	3,172	54,579	8,003	405,371
	計	880	560,576	4,047	89,232	3,172	54,579	8,099	704,387	
愛 知	名 古 屋	外 朝	122	246,779	1	117	—	—	123	246,896
		内 計	1	245	1	103	—	—	2	348
		計	1,561	637,043	24,902	396,008	7,865	64,361	34,328	1,097,412
		計	1,684	884,067	24,904	396,228	7,865	64,361	34,453	1,344,656
	武 豊	外 朝	50	70,484	—	—	—	—	50	70,484
		内 計	83	99,600	126	3,150	91	728	300	103,478
		計	133	170,084	126	3,150	91	728	350	173,962
	半 田	715	328,681	2,314	57,370	1,423	8,240	4,452	394,291	
	龜 崎	350	6,510	270	27,500	1,600	12,800	2,220	46,810	
	新 川	—	—	2,251	45,020	968	14,522	3,219	59,542	
大 濱	140	106,000	3,170	55,590	—	—	3,850	161,590		
平 坂	—	—	1,722	43,050	925	18,450	2,647	61,500		
福 江	2,038	116,440	4,130	30,700	7,165	35,578	13,333	182,718		

第三表

總 入 數 出 港 大正六年 (續)

地方	港 灣	出 港								總 計		港 灣	
		汽 船		帆 船				合 計		隻	噸		
		隻	噸	噸 數 船		石 數 船		隻	噸				
				隻	噸	隻	噸			隻	噸		
新 潟	[計]	1,013	382,976	198	7,685	298	3,576	1,509	394,237	3,026	791,263	[計]	
千 葉	木 更 津	521	84,292	—	—	2,520	20,160	3,041	104,452	6,082	208,904	木 更 津	
	館 山 北 條	4,475	919,836	4,305	346,587	4,455	61,325	13,235	1,327,748	26,470	2,655,496	館 山 北 條	
	銚 子	—	—	3,862	30,862	—	—	2,862	30,862	7,724	61,724	銚 子	
三 重	長 島	636	238,866	3,610	24,440	130	688	4,376	263,994	8,752	527,988	長 島	
	鳥 羽	805	226,182	903	38,265	2,276	29,968	3,984	294,415	7,968	588,830	鳥 羽	
	河 崎	—	—	2,555	15,330	6,032	52,500	8,587	67,830	17,174	135,660	河 崎	
	神 社	—	—	3,432	85,800	115	1,865	3,547	87,665	7,094	175,330	神 社	
	津	635	242,202	323	29,764	11,458	106,229	12,416	378,195	24,832	757,408	津	
	四 日 市	外 朝	95	298,899	1	117	—	—	94	295,213	190	594,229	外 朝
		内 計	786	262,409	4,073	89,221	3,194	54,699	8,053	406,329	16,056	811,700	内 計
	計	879	557,505	4,074	89,338	3,194	54,699	8,147	701,542	16,246	1,405,929	計	
愛 知	名 古 屋	外 朝	110	236,074	—	—	—	—	110	236,074	233	482,970	外 朝
		内 計	1	245	—	—	—	—	1	245	3	593	内 計
		計	1,574	657,009	24,590	392,634	7,400	62,884	33,564	1,112,527	67,892	2,209,939	計
		計	1,685	893,328	24,590	392,634	7,400	62,884	33,675	1,348,846	68,128	2,693,502	計
	武 豊	外 朝	39	60,380	—	—	—	—	39	60,380	89	130,864	外 朝
		内 計	83	99,600	126	3,150	91	728	300	103,478	600	203,956	内 計
		計	122	159,980	126	3,150	91	728	339	163,858	689	337,820	計
	半 田	715	328,681	2,311	57,316	1,410	8,170	4,436	394,167	8,888	788,458	半 田	
	龜 崎	350	6,510	270	27,500	1,600	12,800	2,220	46,810	4,440	93,620	龜 崎	
	新 川	—	—	2,236	44,720	968	14,522	3,204	59,242	6,423	118,784	新 川	
大 濱	140	106,000	3,700	55,440	—	—	3,840	161,440	7,690	323,030	大 濱		
平 坂	—	—	1,710	42,770	917	18,330	2,627	61,100	5,274	122,600	平 坂		
福 江	2,033	116,236	4,126	30,662	7,161	35,575	13,320	182,473	26,653	365,191	福 江		

第三表



第三表

地方	港	灣	入 港								
			汽 船		帆 船				合 計		
			隻	噸	隻	噸	隻	噸	隻	噸	
石 川	七	尾	外	13	11,686	—	—	—	—	13	11,686
			朝	—	—	—	—	—	—	—	—
			內	3,774	170,715	23	3,136	755	5,081	4,552	178,932
			計	3,787	182,401	23	3,136	755	5,081	4,552	190,618
富 山	魚 津	伏 木	外	142	89,007	16	1,680	736	9,056	894	99,743
			朝	12	10,026	18	2,356	—	—	30	12,382
			內	—	—	1	90	—	—	1	90
			計	483	297,648	116	12,729	609	3,045	1,210	313,422
鳥 取	壇 子	米	外	4	2,817	2	216	—	—	6	3,033
			朝	1	126	32	956	10	225	43	1,307
			內	1,768	692,472	1,090	65,050	62	2,286	2,920	669,808
			計	1,773	695,445	1,124	66,222	72	2,511	2,969	674,148
島 根	馬 松 温 濱	湯 江 泉 田	外	108	27,586	120	4,800	112	560	340	32,946
			朝	8,920	239,493	745	13,566	271	2,333	9,936	255,392
			內	360	280,091	411	21,903	85	1,306	856	303,309
			計	371	124,138	1,287	19,455	100	1,763	1,708	145,356
岡 山	玉 日 宇 小	島 比 野 串	外	—	—	45	1,065	4	52	49	1,117
			朝	—	—	—	—	—	—	—	—
			內	371	124,138	1,287	19,455	100	1,763	1,708	145,356
			計	371	124,138	1,283	20,574	104	1,815	1,758	146,527
廣 島	宇 品	宇 品	外	1,620	41,757	873	17,028	2,103	24,365	4,597	83,150
			朝	1,185	85,276	2,916	264,342	7,673	77,487	11,774	427,105
			內	2,623	345,165	864	76,562	2,640	31,618	6,127	453,285
			計	2,738	323,495	462	49,388	1,580	18,100	4,787	390,983
廣 島	宇 品	宇 品	5,885	1,498,236	3,702	92,550	10,653	79,506	20,240	1,664,292	

第三表

地方	港	灣	出 港								
			汽 船		帆 船				合 計		
			隻	噸	隻	噸	隻	噸	隻	噸	
石 川	七	尾	外	12	10,745	—	—	—	—	12	10,745
			朝	—	—	1	127	—	—	1	127
			內	3,778	157,487	19	2,272	755	5,081	4,552	164,840
			計	3,790	168,232	20	2,399	755	5,081	4,565	175,712
富 山	魚 津	伏 木	外	142	89,007	16	1,680	736	9,056	894	99,743
			朝	12	11,056	16	2,212	—	—	28	13,268
			內	—	—	1	90	—	—	1	90
			計	483	296,141	136	15,800	597	2,985	1,216	314,926
鳥 取	壇 子	米	外	6	3,017	—	—	—	—	6	3,017
			朝	2	504	52	1,699	13	278	67	2,481
			內	1,774	606,632	1,102	65,466	62	2,286	2,938	674,384
			計	1,782	610,153	1,154	67,165	75	2,564	3,011	679,882
島 根	馬 松 温 濱	湯 江 泉 田	外	126	78,283	60	5,800	—	—	186	84,083
			朝	108	27,586	120	4,800	112	560	340	32,946
			內	8,921	239,504	712	12,955	254	2,187	9,887	254,646
			計	360	280,091	412	21,922	87	1,296	859	303,309
岡 山	玉 日 宇 小	島 比 野 串	外	—	—	1	54	—	—	1	54
			朝	—	—	169	4,310	8	163	177	4,473
			內	371	124,138	1,188	18,185	95	1,635	1,654	143,958
			計	371	124,138	1,358	22,549	103	1,798	1,832	148,485
廣 島	宇 品	宇 品	外	1,621	41,757	873	17,028	2,103	24,365	4,597	83,150
			朝	1,185	85,276	2,916	264,342	7,673	77,487	11,774	427,105
			內	2,623	345,165	864	76,562	2,640	31,618	6,127	453,285
			計	2,738	323,495	469	49,388	1,580	18,100	4,787	390,983
廣 島	宇 品	宇 品	5,900	1,508,899	3,689	92,225	10,625	73,313	20,214	1,674,437	

第三表 出 入 港 船

地方	港 灣	入 港								
		汽 船		帆 船				合 計		
		隻	噸	隻	噸	隻	噸	隻	噸	
廣 島	吉 浦	8,928	1,589,370	1,520	72,960	905	45,250	11,353	1,707,580	
	吳 原	—	—	157	1,256	1,920	12,480	2,077	13,736	
	竹 御	6,800	1,639,755	4,680	46,800	936	7,488	12,416	1,694,043	
	手 洗	2,048	220,860	52,925	4,396,425	1,875	11,022	56,848	4,628,307	
	外 朝	糸 船	15	38,350	1	120	—	—	16	38,470
		内 計	9	1,878	40	2,918	—	—	49	4,796
	尾 道	7,042	1,237,950	13,755	761,300	6,306	44,991	27,103	2,044,241	
	尾 道	7,066	1,278,178	13,796	764,338	6,306	44,991	27,168	2,087,507	
	尾 道	7,241	1,585,254	398	55,261	18,451	97,712	26,090	1,738,227	
	尾 道	2,239	671,028	4,910	122,750	8,220	51,145	15,369	844,923	
山 口	萩 外	1,020	253,500	130	1,950	45	225	1,195	255,675	
	下 朝	關 内	38	19,202	25	3,213	—	—	63	22,415
		内 計	1,234	1,072,169	476	15,728	84	1,340	1,794	1,089,237
	小 野	64,172	11,554,308	20,747	463,906	27,998	424,633	112,917	12,442,847	
	中 關	65,444	12,645,679	21,248	482,847	28,082	425,973	114,774	13,554,499	
	三 田	—	—	4,415	113,994	1,085	10,381	5,500	124,375	
	今 津	94	34,229	2,570	199,300	328	3,935	2,992	237,464	
和 歌 山	和 歌 山	660	280,500	4,823	156,637	2,936	17,340	8,419	454,477	
	和 歌 浦	—	—	—	—	2,530	12,650	2,530	12,650	
	湯 淺	—	—	980	93,100	7,205	112,337	8,185	205,437	
	田 邊	2,754	700,682	4,300	105,000	260	1,508	7,314	807,190	
	勝 浦	2,040	693,600	—	—	1,500	10,500	3,540	704,100	
德 島	小 松 島	1,825	587,650	480	13,200	240	3,730	2,545	604,580	
	德 島	1,867	449,700	3,703	481,480	4,380	143,500	9,950	1,074,680	
	德 島	1,245	220,150	1,888	170,200	7,618	57,716	10,751	457,066	
德 島	2,145	913,007	1,550	31,000	2,920	29,930	6,615	973,937		
德 島	2,800	202,356	1,195	123,600	670	10,035	4,665	335,991		

第三表

總 入 數 出 港 大正六年 (續)

地方	港 灣	出 港								
		汽 船		帆 船				合 計		
		隻	噸	隻	噸	隻	噸	隻	噸	
廣 島	吉 浦	8,928	1,589,370	1,520	72,960	905	45,250	11,353	1,707,580	
	吳 原	—	—	157	1,256	1,920	12,480	2,077	13,736	
	竹 御	6,800	1,639,755	4,680	46,800	936	7,488	12,416	1,694,043	
	手 洗	2,048	220,860	52,925	4,396,425	1,875	11,022	56,848	4,628,307	
	外 朝	糸 船	9	29,147	—	—	—	—	9	29,147
		内 計	2	997	14	920	—	—	16	1,917
	尾 道	7,042	1,237,950	13,755	761,300	6,306	44,991	27,103	2,044,241	
	尾 道	7,053	1,268,094	13,769	762,220	6,306	44,991	27,128	2,075,305	
	尾 道	7,241	1,585,254	398	55,261	18,451	97,712	26,090	1,738,227	
	尾 道	2,239	671,028	4,910	122,750	8,220	51,145	15,369	844,923	
山 口	萩 外	1,020	253,500	130	1,950	45	225	1,195	255,675	
	下 朝	關 内	46	18,296	9	867	—	—	55	19,163
		内 計	1,241	1,072,300	208	8,350	34	638	1,483	1,081,288
	小 野	64,117	11,527,804	20,660	462,080	27,980	423,460	112,707	12,413,344	
	中 關	65,404	12,618,400	20,877	471,297	27,964	424,098	114,245	13,513,795	
	三 田	—	—	4,413	114,044	1,087	10,402	5,500	124,446	
	今 津	94	34,229	2,570	199,300	328	3,935	2,992	237,464	
和 歌 山	和 歌 山	660	280,500	4,823	156,637	2,936	17,340	8,419	454,477	
	和 歌 浦	—	—	—	—	2,513	12,565	2,513	12,565	
	湯 淺	—	—	980	93,100	7,205	112,337	8,185	205,437	
	田 邊	2,754	700,682	4,300	105,000	260	1,508	7,314	807,190	
	勝 浦	2,040	693,600	—	—	1,500	10,500	3,540	704,100	
德 島	小 松 島	1,825	587,650	480	13,200	240	3,730	2,545	604,580	
	德 島	1,867	449,700	3,703	481,480	4,380	143,500	9,950	1,074,680	
	德 島	1,245	220,150	1,888	170,200	7,618	57,716	10,751	457,066	
德 島	2,145	913,007	1,550	31,000	2,920	29,930	6,615	973,937		
德 島	2,800	202,356	1,195	123,600	670	10,035	4,665	335,991		

第三表

第三表 出 入 船 隻

地方	港 灣	入 港								
		汽 船		帆 船				合 計		
		隻	噸	噸 數 船		石 數 船		隻	噸	
				隻	噸	隻	噸			
香 川	高 松	8,657	3,361,160	1,559	85,960	12,181	269,804	22,397	3,716,924	
	坂 出	483	211,403	466	17,391	4,313	49,642	5,262	278,436	
	丸 龜	1,288	67,345	131	11,135	4,889	54,047	6,308	132,527	
	多 度	6,316	2,024,685	1,977	159,528	1,442	14,512	9,735	2,198,725	
	坂 手	1,709	483,050	425	63,750	365	8,836	2,499	555,636	
愛 媛	川 之 江	1,570	618,000	2,240	49,900	—	—	3,810	667,900	
	御 代 島	2,995	334,345	717	14,169	13,206	179,828	16,918	528,342	
	今 治	8,678	2,131,922	522	41,760	6,938	79,622	16,138	2,253,304	
	高 濱	7,318	1,436,303	782	38,320	7,162	93,180	15,262	1,567,803	
	三 津 濱	3,337	482,458	1,875	136,945	24,440	162,556	29,652	781,959	
	長 濱	1,814	866,935	689	25,098	6,605	55,473	9,108	947,506	
	川 之 石	2,545	859,740	502	24,096	561	9,537	3,608	893,373	
	八 幡 濱	1,294	410,869	111	24,705	130	2,351	1,535	437,925	
高 知	須 浦	1,705	279,307	372	33,532	1,882	13,660	3,959	326,499	
	浦 戸	1,051	475,886	1,965	65,485	66	534	3,082	541,905	
福 岡	宇 島	943	316,600	3,920	128,120	3,493	81,787	8,356	526,507	
	門 司	外	2,230	4,060,766	—	—	—	—	2,230	4,060,766
		朝 内	272	224,037	61	5,385	3	34	336	229,456
		計	8,793	12,314,743	65,570	2,293,427	10,560	302,618	84,923	14,910,788
	小 倉	外	11,295	16,539,546	65,631	2,298,812	10,563	302,652	87,489	19,141,910
		朝 内	172	25,800	1,025	25,620	120	960	1,317	52,380
		計	407	475,443	—	—	—	—	407	475,443
	若 松	外	79	64,779	77	3,610	6	90	162	68,479
		朝 内	1,990	2,184,262	44,785	2,152,545	6,214	82,262	52,989	4,419,069
		計	2,476	2,724,484	44,862	2,156,155	6,220	82,352	53,558	4,962,991
	博 多	外	35	21,367	—	—	—	—	35	21,367
朝 内		64	20,393	5	242	2	9	71	20,644	

第三表

總 入 數 出 港 大正六年 (續)

地方	港 灣	出 港								
		汽 船		帆 船				合 計		
		隻	噸	噸 數 船		石 數 船		隻	噸	
				隻	噸	隻	噸			
香 川	高 松	8,654	3,359,733	1,536	84,660	12,150	268,840	22,340	3,713,263	
	坂 出	483	211,403	466	17,391	4,313	49,642	5,262	278,436	
	丸 龜	1,288	67,345	131	11,135	4,889	54,047	6,308	132,527	
	多 度	6,316	2,024,685	1,977	159,528	1,442	14,512	9,735	2,198,725	
	坂 手	1,709	483,050	425	63,750	365	8,836	2,499	555,636	
愛 媛	川 之 江	1,570	618,000	2,240	49,900	—	—	3,810	667,900	
	御 代 島	2,995	334,345	717	14,169	13,206	179,828	16,918	528,342	
	今 治	8,678	2,131,922	522	41,760	6,938	79,622	16,138	2,253,304	
	高 濱	7,318	1,436,303	782	38,320	7,162	93,180	15,262	1,567,803	
	三 津 濱	3,337	482,458	1,875	136,945	24,440	162,556	29,652	781,959	
	長 濱	1,814	866,935	689	25,098	6,605	55,473	9,108	947,506	
	川 之 石	2,545	859,740	497	23,856	558	9,486	3,600	893,082	
	八 幡 濱	1,294	410,869	111	24,705	130	2,351	1,535	437,925	
高 知	須 浦	1,705	279,307	372	33,532	1,882	13,660	3,959	326,499	
	浦 戸	1,051	475,886	1,965	65,485	66	534	3,082	541,905	
福 岡	宇 島	943	316,600	3,920	128,120	3,493	81,787	8,356	526,507	
	門 司	外	2,241	4,060,417	—	—	—	—	2,241	4,060,417
		朝 内	277	231,809	29	3,636	1	19	307	235,464
		計	8,792	12,309,747	65,560	2,293,077	10,539	302,636	84,891	14,904,860
	小 倉	外	11,310	16,601,973	65,589	2,296,713	10,540	302,655	87,439	19,200,741
		朝 内	172	25,800	1,025	25,620	120	960	1,317	52,380
		計	458	553,723	10	1,036	—	—	468	554,759
	若 松	外	71	46,394	237	10,283	30	456	338	57,133
		朝 内	1,990	2,184,262	44,586	2,151,804	6,306	82,246	52,882	4,418,312
		計	2,519	2,784,379	44,833	2,163,123	6,336	82,702	53,688	5,030,204
	博 多	外	41	23,946	—	—	—	—	41	23,946
朝 内		75	26,536	11	575	4	39	90	27,150	

第三表



第三表 出入船

地方	港	灣	入 港							
			汽 船		帆 船				合 計	
			隻	噸	隻	噸	隻	噸	隻	噸
福 岡	若 津	內	3,485	692,413	2,324	137,792	6,110	31,129	11,919	861,334
		計	3,584	734,173	2,329	138,034	6,112	31,138	12,025	903,345
	三 池	外	254	545,981	—	—	—	—	254	545,981
		朝	2	834	2	59	—	—	4	893
		內	1,129	917,817	349	35,809	458	3,206	1,936	956,832
	大 牟 田	計	1,385	1,464,632	351	35,868	458	3,206	2,194	1,503,706
		外	—	—	2,276	247,194	1,689	27,024	3,965	274,218
大 分	佐 伯	730	474,500	370	12,950	2,050	11,275	3,150	498,725	
	白 杵	606	356,000	303	5,787	2,323	33,728	3,232	395,515	
	佐 賀 關	4,100	1,487,800	16,450	986,825	20,485	203,770	41,035	2,678,395	
	大 分	1,558	542,488	681	12,931	766	8,513	3,005	563,932	
佐 賀	唐 津	外	230	419,145	5	523	—	—	235	419,668
		朝	3	735	10	534	—	—	13	1,269
		內	537	450,072	1,094	97,700	371	6,968	2,002	554,740
	伊 萬 里	計	770	869,952	1,109	98,757	371	6,968	2,250	975,677
		外	1,492	112,295	925	31,274	2,530	21,050	4,947	164,619
		朝	82	35,560	—	—	—	—	32	35,560
	住 江	內	1	552	—	—	—	—	1	552
		計	110	191,809	12,478	431,854	4,946	119,670	17,534	743,333
		外	143	227,921	12,478	431,854	4,946	119,670	17,567	779,445
	諸 富	302	31,070	2,810	156,000	2,700	23,000	5,812	210,070	
熊 本	百 貫 石	外	—	—	1,470	57,562	7,077	39,525	8,547	97,087
		朝	4	2,148	—	—	—	—	4	2,148
	三 角	內	—	—	1	10	—	—	1	10
		計	1,927	240,122	881	68,410	4,157	46,497	6,965	355,029
	八 代	730	38,143	2,729	70,982	73	374	3,532	109,499	

第三表

總 數 出 港 大正六年 (續)

汽 船	隻	噸	出 港				總 計		港 灣	
			帆 船		合 計		隻	噸		
			隻	噸	隻	噸				
3,472	690,162	2,293	135,968	6,079	30,973	11,844	857,103	23,763	1,718,437	內
3,588	740,644	2,304	136,543	6,083	31,012	11,975	908,199	24,000	1,811,544	
228	125,937	61	5,035	—	—	289	130,972	578	261,944	若 津
289	601,340	—	—	—	—	289	601,340	543	1,147,321	
3	1,884	1	49	—	—	4	1,433	8	2,326	朝
1,129	917,817	349	35,809	458	3,206	1,936	956,832	3,872	1,913,664	
1,421	1,520,541	350	35,858	458	3,206	2,229	1,559,605	4,423	3,063,311	計
—	—	2,276	247,194	1,689	27,024	3,965	274,218	7,930	548,436	
730	474,500	362	12,670	2,035	11,193	3,127	498,363	6,277	997,088	佐 伯
606	356,000	305	5,825	2,323	33,729	3,234	395,554	6,466	791,069	
4,100	1,487,800	16,440	986,225	20,440	204,400	40,980	2,678,425	82,015	5,356,820	佐 賀 關
1,558	542,014	656	12,647	751	8,398	2,963	563,059	5,968	1,126,901	
267	458,283	7	776	—	—	274	459,059	509	878,727	外
5	1,610	70	2,889	18	273	93	4,772	106	6,041	
481	384,486	1,080	96,088	367	6,798	1,928	487,372	3,930	1,042,112	內
753	844,379	1,157	99,753	385	7,071	2,295	951,203	4,545	1,926,880	
1,492	112,295	925	31,274	2,530	21,050	4,947	164,619	9,894	329,238	伊 萬 里
46	50,492	—	—	—	—	46	50,492	78	86,052	
3	1,310	—	—	—	—	3	1,310	4	1,862	朝
110	191,809	12,478	431,854	4,946	119,670	17,534	743,333	35,068	1,486,666	
159	243,611	12,478	431,854	4,946	119,670	17,583	795,135	35,150	1,574,580	計
302	31,070	2,810	156,000	2,700	23,000	5,812	210,070	11,624	420,140	
—	—	1,470	57,562	7,077	39,525	8,547	97,087	17,094	194,174	百 貫 石
4	3,139	—	—	—	—	4	3,139	8	5,287	
2	914	4	127	2	72	8	1,113	9	1,123	朝
1,927	240,762	886	68,920	4,204	46,951	7,017	356,633	13,982	711,662	
1,933	244,815	890	69,047	4,206	47,023	7,029	360,885	13,999	718,072	計
730	38,143	2,729	70,982	73	374	3,532	109,499	7,064	218,998	

第三表

第三表 出 入 船 港

地方	港 灣	入 港							
		汽 船		帆 船				合 計	
		隻	噸	隻	噸	隻	噸	隻	噸
宮 崎	油 津	1,118	469,700	1,421	65,115	1,248	9,890	3,787	544,705
	内 海	623	229,670	778	54,460	398	7,900	1,809	292,090
	赤 江	7	278	274	14,714	5	79	286	15,071
	細 島	1,253	423,160	992	82,782	756	20,321	3,001	526,263
	土 呂	748	373,100	76	5,531	182	2,327	1,006	380,958
鹿 兒 島	鹿 兒 島	2,583	677,834	312	12,569	—	—	2,895	690,423
	福 山	168	6,810	8	960	1,320	26,400	1,496	34,170
	古 江	1,825	164,250	71	1,420	1,865	22,075	3,761	187,745
	名 瀬	474	471,951	248	7,097	—	—	722	479,048
沖 繩	外 朝	7	7,576	2	118	—	—	9	7,694
	内 朝	—	—	—	—	—	—	—	—
	計	360	342,718	460	18,134	23	151	843	361,005
	計	367	350,294	462	18,252	23	151	852	368,697
合 計	外 朝	9,254	19,395,691	408	53,802	—	—	9,662	19,449,493
	内 朝	2,162	1,646,094	1,899	60,014	937	10,302	4,998	1,716,410
	内 計	351,973	102,078,501	633,948	26,159,505	503,587	5,734,728	1,489,508	133,972,734
	計	363,389	123,120,286	636,255	26,273,321	504,524	5,745,030	1,504,168	155,188,637

總 數 大 正 六 年 (續)

出 港	汽 船	隻	噸	帆 船				合 計		總 計		港 灣
				噸 數 船		石 數 船		隻 噸		隻	噸	
				隻	噸	隻	噸	隻	噸			
油 津	1,117	467,000	1,422	65,205	1,249	9,905	3,788	542,110	7,575	1,086,815	油 津	
	633	229,670	778	54,460	398	7,960	1,809	292,090	3,618	584,180	内 海	
	7	278	282	12,476	8	132	247	12,886	533	27,957	赤 江	
	1,253	423,160	992	82,782	756	20,321	3,001	526,263	6,002	1,052,526	細 島	
	748	373,100	76	5,531	182	2,327	1,006	380,958	2,012	761,916	土 呂	
鹿 兒 島	2,583	677,326	316	12,878	—	—	2,899	690,204	5,794	1,380,627	鹿 兒 島	
	168	6,810	8	960	1,320	26,400	1,496	34,170	2,992	68,340	福 山	
	1,825	164,250	71	1,420	1,865	22,075	3,761	187,745	7,522	375,490	古 江	
	474	471,951	248	7,097	—	—	722	479,048	1,444	958,096	名 瀬	
沖 繩	5	6,211	—	—	—	—	5	6,211	14	13,905	外 朝	
	—	—	—	—	—	—	—	—	—	—	内 朝	
	366	343,108	462	18,043	23	151	851	361,302	1,694	722,305	計	
	371	349,319	462	18,043	23	151	856	367,513	1,708	736,210	計	
合 計	9,292	19,443,652	436	57,764	—	—	9,728	19,501,416	19,390	38,950,909	外 朝	
	2,191	1,645,489	1,924	58,921	1,053	10,704	5,168	1,715,114	10,166	3,431,524	内 朝	
	351,507	101,865,350	633,010	26,127,262	502,046	5,717,113	1,486,563	133,709,725	2,976,071	267,682,459	内 計	
	362,990	122,954,491	635,370	26,243,947	503,099	5,727,817	1,501,459	154,926,255	3,005,627	310,064,892	計	

第 四 表

出 入 船 船 種 別





第四表 出入船

地方	港	入								
		商		漁		遊		合		
		隻	噸	隻	噸	隻	噸	隻	噸	
京都	宮津	朝内	—	—	—	—	—	—	—	—
		計	2,948	276,366	180	6,754	131	7,538	3,259	290,658
大阪	大坂	外	439	685,814	—	—	—	—	439	685,814
		朝内	275	135,675	—	—	—	—	275	135,675
		計	134,530	6,125,858	—	—	—	—	134,530	6,125,858
		計	135,244	6,947,347	—	—	—	—	135,244	6,947,347
	堺岸	12,716	171,122	—	—	19	766	12,735	171,888	
	和田	6,501	127,639	546	3,211	28	142	7,075	130,992	
神奈川	浦横須賀	朝内	3,665	294,644	41	205	1,105	52,632	4,811	347,481
		計	5,037	355,412	520	11,400	—	—	5,557	366,812
	横濱	外	1,283	3,455,724	—	—	—	—	1,283	3,455,724
		朝内	13	10,056	—	—	—	—	13	10,056
		計	124,762	6,805,810	—	—	—	—	124,762	6,805,810
	計	126,058	10,271,590	—	—	—	—	126,058	10,271,590	
兵庫	飾高	朝内	8,095	578,572	—	—	3,693	238,737	11,788	817,309
		計	9,363	207,517	—	—	2,914	30,976	12,277	238,493
	明石	外	9,466	78,797	308	5,195	21,402	132,241	31,176	216,233
		計	2,380	5,334,777	—	—	—	—	2,380	5,334,777
	神戸	朝内	183	90,680	—	—	—	—	183	90,680
		計	31,772	10,066,252	—	—	65	49,140	31,837	10,115,392
		計	34,335	15,491,709	—	—	65	49,140	34,400	15,540,849
	西宮	朝内	5,800	140,000	—	—	2,460	132,600	8,260	272,600
計		5,942	119,055	—	—	—	—	5,942	119,055	
尼ヶ洲	朝内	4,824	284,094	275	1,375	3,304	32,643	8,403	318,112	
	計	—	—	—	—	—	—	—	—	
長崎	佐世保	朝内	4,170	248,518	15	475	—	—	4,185	248,993
		計	843	2,239,785	—	—	—	—	843	2,239,785
	朝内	34	4,036	—	—	—	—	34	4,036	

船種別 大正六年 (續)

商	出								總計		港灣											
	船		漁		遊		合		隻	噸												
	隻	噸	隻	噸	隻	噸	隻	噸														
—	—	—	—	—	—	—	—	—	—	—	—	朝内										
													2,948	276,366	180	6,754	131	7,538	3,259	290,658	6,518	581,316
—	—	—	—	—	—	—	—	—	—	—	—	外										
													440	692,570	—	—	—	—	440	692,570	879	1,378,384
													237	112,357	—	—	—	—	237	112,357	512	248,032
													134,584	6,149,034	—	—	—	—	134,584	6,149,034	269,114	12,274,892
	135,261	6,953,961	—	—	—	—	135,261	6,953,961	270,505	13,901,308												
12,716	171,122	—	—	19	766	12,735	171,888	25,470	343,776	堺岸												
6,501	127,639	546	3,211	28	142	7,075	130,992	14,150	261,984	和田												
3,665	294,644	41	205	1,105	52,632	4,811	347,481	9,622	694,962	浦横須賀												
5,037	355,412	520	11,400	—	—	5,557	366,812	11,114	733,624	横須賀												
1,175	3,358,703	—	—	—	—	1,175	3,358,703	2,458	6,814,427	外												
21	14,373	—	—	—	—	21	14,373	34	24,429	朝内												
124,771	6,903,059	—	—	—	—	124,771	6,903,059	249,533	13,708,869	横濱												
125,967	10,276,135	—	—	—	—	125,967	10,276,135	252,025	20,547,725	計												
8,095	578,572	—	—	3,693	238,737	11,788	817,309	23,576	1,634,618	飾高												
9,363	207,517	—	—	2,914	30,976	12,277	238,493	24,554	476,986	高砂												
9,433	78,498	308	5,195	21,402	132,241	31,143	215,934	62,319	432,167	明石												
2,296	5,181,985	—	—	—	—	2,296	5,181,985	4,676	10,516,762	外												
189	97,670	—	—	—	—	189	97,670	372	188,350	朝内												
31,368	10,014,525	—	—	65	49,140	31,433	10,063,665	63,270	20,179,057	神戸												
33,853	15,294,180	—	—	65	49,140	33,918	15,343,320	68,318	30,884,169	計												
5,800	140,000	—	—	2,460	132,600	8,260	272,600	16,520	545,200	西宮												
5,394	99,566	—	—	—	—	5,394	99,566	11,336	218,621	尼ヶ洲												
4,824	284,094	275	1,375	3,304	32,643	8,403	318,112	16,806	636,224	洲本												
4,147	248,251	15	475	—	—	4,162	248,726	8,347	497,719	佐世保												
835	2,245,075	—	—	—	—	835	2,245,075	1,678	4,484,800	外												
31	5,882	—	—	—	—	31	5,882	65	9,918	朝内												

第四表 出入船

地方	港	入 港								
		商 船		漁 船		遊 藝 船		合 計		
		隻	噸	隻	噸	隻	噸	隻	噸	
長 崎	口ノ津	内	7,746	1,273,212	116	11,304	1	1,150	7,863	1,285,666
		計	8,623	3,517,933	116	11,304	1	1,150	8,740	3,529,487
	島原	外	43	198,825	—	—	—	—	43	198,825
		計	43	198,825	—	—	—	—	43	198,825
	佐須奈	内	19	938	—	—	—	—	19	938
		計	19	938	—	—	—	—	19	938
	鹿見	内	4,525	417,371	57	314	120	949	4,702	418,634
		計	4,587	617,134	57	314	120	949	4,764	618,397
	嚴原	外	4,932	245,600	—	—	215	1,900	5,147	247,500
		計	4,932	245,600	—	—	215	1,900	5,147	247,500
	佐須奈	外	1	32	—	—	—	—	1	32
		計	1	32	—	—	—	—	1	32
鹿見	内	690	20,026	—	—	—	—	690	20,026	
	計	690	20,026	—	—	—	—	690	20,026	
嚴原	内	398	6,600	21	483	1	14	420	7,097	
	計	1,089	26,058	21	483	1	14	1,111	27,155	
鹿見	外	—	—	—	—	—	—	—	—	
	計	—	—	—	—	—	—	—	—	
嚴原	内	1,080	19,277	—	—	—	—	1,080	19,277	
	計	1,850	40,501	—	—	100	3,609	1,950	44,110	
嚴原	外	23	13,378	—	—	—	—	23	13,378	
	計	156	4,552	—	—	—	—	156	4,552	
嚴原	内	644	26,738	47	1,325	79	32,819	770	60,882	
	計	823	44,968	47	1,325	79	32,819	949	78,812	
新 潟	新 潟	外	88	20,699	—	—	—	—	88	20,699
		計	4,413	252,846	93	9,498	85	18,194	4,591	280,538
	柏崎	外	122	4,899	—	—	20	240	142	5,139
		計	4,501	273,545	93	9,498	85	18,194	4,679	301,237
	直江津	外	443	98,282	—	—	—	—	443	98,282
		計	21	8,689	—	—	—	—	21	8,689
夷	内	1,138	284,721	150	1,800	208	101,816	1,496	388,337	
	計	1,159	293,410	150	1,800	208	101,816	1,517	397,026	
千 葉	水 更 津	3,041	104,452	—	—	—	—	3,041	104,452	

第四表

船 種 別 大正六年 (續)

出 港	出 港								總 計		港 灣		
	商 船		漁 船		遊 藝 船		合 計		隻	噸			
	隻	噸	隻	噸	隻	噸	隻	噸					
長 崎	口ノ津	内	7,079	1,275,397	119	11,441	1	1,150	7,799	1,287,988	15,662	2,573,654	内
		計	8,545	3,526,354	119	11,441	1	1,150	8,665	3,538,945	17,405	7,068,432	
	島原	外	42	198,912	—	—	—	—	42	198,912	85	397,737	外
		計	30	1,739	—	—	—	—	30	1,739	49	2,677	計
	佐須奈	内	4,513	416,413	57	314	120	949	4,690	417,676	9,392	836,310	内
		計	4,585	617,064	57	314	120	949	4,762	618,327	9,526	1,236,724	計
	鹿見	外	4,932	245,600	—	—	215	1,900	5,147	247,500	10,294	495,000	外
		計	5	387	—	—	—	—	5	387	6	419	計
	嚴原	外	624	17,312	—	—	—	—	624	17,312	1,314	37,338	外
		計	398	6,600	21	483	1	14	420	7,097	840	14,194	計
	鹿見	内	1,027	24,299	21	483	1	14	1,049	24,796	2,160	51,951	内
		計	8	423	—	—	—	—	8	423	8	423	計
嚴原	外	1,226	19,315	—	—	—	—	1,226	19,315	2,306	38,592	外	
	計	770	21,224	—	—	100	3,609	870	24,833	1,740	49,666	計	
嚴原	内	2,004	40,962	—	—	100	3,609	2,104	44,571	4,054	88,681	内	
	計	20	8,485	—	—	—	—	20	8,485	43	21,863	計	
嚴原	外	194	4,004	—	—	—	—	194	4,004	350	8,556	外	
	計	720	34,657	47	1,325	79	32,819	846	68,801	1,616	129,683	計	
嚴原	内	934	47,146	47	1,325	79	32,819	1,060	81,290	2,069	160,102	内	
	計	138	30,307	—	—	—	—	138	30,307	226	51,006	計	
新 潟	新 潟	外	—	—	—	—	—	—	—	—	—	—	外
		計	4,373	248,371	120	12,778	83	18,173	4,576	279,322	9,167	559,860	計
	柏崎	外	122	4,899	—	—	20	240	142	5,139	284	10,278	外
		計	4,511	278,678	120	12,778	83	18,173	4,714	300,629	9,393	610,866	計
	直江津	外	443	98,282	—	—	—	—	443	98,282	886	196,564	外
		計	13	5,900	—	—	—	—	13	5,900	34	14,589	計
夷	内	1,138	284,721	150	1,800	208	101,816	1,496	388,337	2,992	776,674	内	
	計	1,151	290,621	150	1,800	208	101,816	1,509	394,237	3,026	791,263	計	
千 葉	水 更 津	3,041	104,452	—	—	—	—	3,041	104,452	6,082	208,903	水 更 津	

第四表

第四表 出 入 船

地方	港 灣	入 港								
		商 船		漁 船		遊 藝 船		合 計		
		隻	噸	隻	噸	隻	噸	隻	噸	
千 葉	館 山 北 條 銚 子	7,655	269,836	1,355	30,272	4,225	1,027,610	13,235	1,327,748	
		82	4,402	3,780	26,460	—	—	3,862	30,862	
三 重	長 島	870	240,319	3,400	20,400	106	3,275	4,376	263,994	
		2,717	246,142	129	1,593	1,138	46,680	3,984	294,415	
	8,587	67,830	—	—	—	—	8,587	67,830		
	3,445	85,675	—	—	102	1,990	3,547	87,665		
	5,644	343,262	6,388	32,950	384	3,001	12,416	379,213		
	96	299,016	—	—	—	—	96	299,016		
	四 日 市	外 朝 内 計	7,144	389,067	819	14,809	40	1,495	8,003	405,371
7,240			688,083	819	14,809	40	1,495	8,099	701,387	
愛 知	名 古 屋	123	246,896	—	—	—	—	123	246,896	
		2	348	—	—	—	—	2	348	
		34,328	1,097,412	—	—	—	—	34,328	1,097,412	
	武 豐	外 朝 内 計	34,453	1,344,656	—	—	—	—	34,453	1,344,656
			50	70,484	—	—	—	—	50	70,484
	牛 田	外 朝 内 計	300	103,478	—	—	—	—	300	103,478
			350	173,962	—	—	—	—	350	173,962
	龜 崎	外 朝 内 計	4,342	393,191	110	1,100	—	—	4,452	394,291
			2,220	46,810	—	—	—	—	2,220	46,810
	新 川	外 朝 内 計	3,219	59,542	—	—	—	—	3,219	59,542
3,770			160,500	—	—	70	1,090	3,850	161,590	
大 濱	外 朝 内 計	2,647	61,500	—	—	—	—	2,647	61,500	
		6,950	140,730	2,285	12,828	4,098	29,160	13,333	182,718	
靜 岡	清 水	83	235,298	—	—	—	—	83	235,298	
		1,551	525,495	1,620	34,852	3	2,181	3,174	562,528	
		1,634	760,793	1,620	34,852	3	2,181	3,257	797,826	

船 種 別 大正六年 (續)

商 船	漁 船	遊 藝 船	合 計	總 計		港 灣				
				隻	噸					
				隻	噸					
7,655	269,836	1,355	30,272	4,225	1,027,610	13,235	1,327,748	26,470	2,655,496	館 山 北 條 銚 子
82	4,402	3,780	26,460	—	—	3,862	30,862	7,724	61,724	
870	240,319	3,400	20,400	106	3,275	4,376	263,994	8,752	527,988	長 島 羽 崎
2,717	246,142	129	1,593	1,138	46,680	3,984	294,415	7,968	588,830	
8,587	67,830	—	—	—	—	8,587	67,830	17,174	135,660	河 崎 神 社
3,445	85,675	—	—	102	1,990	3,547	87,665	7,094	175,330	
5,644	343,262	6,388	32,950	384	3,001	12,416	378,195	24,832	757,408	津 港
94	295,213	—	—	—	—	94	295,213	190	594,229	
7,191	390,035	822	14,799	40	1,495	8,053	403,329	16,056	811,700	外 朝 内 計
7,285	685,248	822	14,799	40	1,495	8,147	701,542	16,246	1,405,929	
110	236,074	—	—	—	—	110	236,074	233	482,970	外 朝 内 計
1	245	—	—	—	—	1	245	3	593	
33,564	1,112,527	—	—	—	—	33,564	1,112,527	67,892	2,209,939	名 古 屋
33,675	1,348,846	—	—	—	—	33,675	1,348,846	68,128	2,693,502	
39	60,380	—	—	—	—	39	60,380	89	130,864	外 朝 内 計
—	—	—	—	—	—	—	—	—	—	
300	103,478	—	—	—	—	300	103,478	600	206,956	武 豐
339	163,858	—	—	—	—	339	163,858	689	337,820	
4,326	393,067	110	1,100	—	—	4,436	394,167	8,888	788,458	牛 田
2,220	46,810	—	—	—	—	2,220	46,810	4,400	93,620	
3,204	59,242	—	—	—	—	3,204	59,242	6,423	118,784	新 川
3,770	160,350	—	—	70	1,090	3,840	161,440	7,699	323,030	
2,627	61,100	—	—	—	—	2,627	61,100	5,274	122,600	大 濱 平 坂
6,942	140,518	2,280	12,795	4,098	29,160	13,320	182,473	26,653	365,191	
72	221,994	—	—	—	—	72	221,994	155	457,292	外 朝 内 計
1,551	525,495	1,620	34,852	3	2,181	3,174	562,528	6,348	1,125,056	
1,623	747,489	1,620	34,852	3	2,181	3,246	784,522	6,503	1,582,348	



第四表 出入船

地方	港灣	入 港								
		商 船		漁 船		遊 藝 船		合 計		
		隻	噸	隻	噸	隻	噸	隻	噸	
靜岡	下田	2,885	336,775	1,600	24,000	78	29,325	4,563	390,100	
宮城	鹽釜	5,495	808,515	2,360	31,870	—	—	7,855	840,385	
	石巻	5,225	130,801	4,852	43,960	5	100	10,082	174,861	
	萩濱	24	7,982	—	—	—	—	24	7,982	
	氣仙沼	806	117,631	880	11,405	—	—	1,686	129,036	
巖手	釜石	4,078	1,918,258	257	12,910	13	2,000	4,348	1,933,168	
	宮古	570	107,075	8	642	24	25,341	602	133,058	
青森	青森	外	33	24,740	—	—	—	—	33	24,740
		内	3,908	1,319,834	—	—	—	—	3,908	1,319,834
		計	3,941	1,344,583	—	—	—	—	3,941	1,344,583
山形	酒田	362	42,007	17	255	5	1,050	384	43,312	
秋田	能代	171	7,003	—	—	11	193	182	7,196	
	船川	182	29,134	—	—	225	87,374	407	116,508	
	土崎	188	28,135	—	—	—	—	188	28,135	
福井	三國	内	1,261	35,820	1	90	—	—	1,262	35,910
		外	123	150,307	—	—	—	—	123	150,307
	敦賀	内	967	109,629	—	—	23	12,880	990	122,509
		計	1,090	259,936	—	—	23	12,880	1,113	272,816
	小濱	内	1,391	36,069	7	75	—	—	1,398	36,144
		外	13	11,686	—	—	—	—	13	11,686
	七尾	内	4,462	178,482	90	450	—	—	4,552	178,932
		計	4,475	190,168	90	450	—	—	4,565	190,618

第四表

船種別 大正六年 (續)

地方	港灣	出 港								總 計		
		商 船		漁 船		遊 藝 船		合 計		隻	噸	
		隻	噸	隻	噸	隻	噸	隻	噸			
靜岡	下田	2,885	336,775	1,600	24,000	78	29,325	4,563	390,100	9,126	780,200	
宮城	鹽釜	5,506	810,386	2,411	32,687	—	—	7,917	843,073	15,772	1,683,458	
	石巻	5,203	130,678	4,852	43,960	5	100	10,060	174,738	20,142	349,599	
	萩濱	24	3,181	—	—	—	—	24	3,181	48	11,163	
	氣仙沼	794	117,567	880	11,405	—	—	1,674	128,972	3,360	258,008	
巖手	釜石	4,078	1,918,258	257	12,910	13	2,000	4,348	1,933,168	8,696	3,866,336	
	宮古	570	107,075	8	642	24	25,341	602	133,058	1,204	266,116	
青森	青森	外	28	21,718	—	—	—	—	28	21,718	61	46,467
		内	3,907	1,318,458	—	—	—	—	3,907	1,318,458	7,815	2,638,292
		計	3,935	1,340,176	—	—	—	—	3,935	1,340,176	7,876	2,684,759
山形	酒田	362	42,007	17	255	5	1,050	384	43,312	768	86,624	
秋田	能代	168	6,811	—	—	11	193	179	7,004	361	14,200	
	船川	182	29,134	—	—	226	88,008	408	117,142	815	233,650	
	土崎	188	28,135	—	—	—	—	188	28,135	376	56,270	
福井	三國	内	1,261	35,820	1	90	—	—	1,262	35,910	2,524	71,820
		外	114	146,156	—	—	—	—	114	146,156	237	296,463
	敦賀	内	959	109,015	—	—	23	12,880	982	121,895	1,972	244,404
		計	1,073	255,171	—	—	23	12,880	1,096	268,051	2,209	540,867
	小濱	内	1,391	36,069	7	75	—	—	1,398	36,144	2,796	72,288
		外	12	10,745	—	—	—	—	12	10,745	25	22,431
	七尾	内	4,462	178,482	90	450	—	—	4,552	178,932	9,104	343,772
		計	4,475	175,262	90	450	—	—	4,565	175,712	9,130	366,330

第四表

第四表 出入船

地方	港	入 港							
		商 船		漁 船		遊 覽 船		合 計	
		隻	噸	隻	噸	隻	噸	隻	噸
富 山	津 外 伏 木 朝 内 計	894	99,743	—	—	—	—	894	99,743
		30	12,382	—	—	—	—	30	12,382
		1	90	—	—	—	—	1	90
		1,179	311,658	31	1,764	—	—	1,210	313,422
		1,210	324,130	31	1,764	—	—	1,241	325,894
鳥 取	境 外 朝 内 計	6	3,033	—	—	—	—	6	3,033
		43	1,307	—	—	—	—	43	1,307
		2,920	669,808	—	—	—	—	2,920	669,808
		2,969	674,148	—	—	—	—	2,969	674,148
		186	84,083	—	—	—	—	186	84,083
島 根	湯 江 泉 津 濱 朝 内 計	325	32,871	—	—	15	75	340	32,946
		9,936	255,392	—	—	—	—	9,936	255,392
		634	290,105	9	252	213	12,943	856	303,300
		1	54	—	—	—	—	1	54
		49	1,117	—	—	—	—	49	1,117
		1,598	149,451	—	—	110	1,905	1,708	145,356
		1,648	144,622	—	—	110	1,905	1,758	146,527
岡 山	玉 島 日 比 宇 野 小 串	4,767	86,963	—	—	—	—	4,767	86,963
		9,835	351,495	—	—	1,954	75,771	11,789	427,266
		6,108	453,744	—	—	37	1,783	6,145	455,527
		4,777	391,355	—	—	26	350	4,803	391,705
廣 島	宇 品 吉 浦 吳 原 竹 原 御 手 洗 外 朝 糸 崎	20,240	1,664,292	—	—	—	—	20,240	1,664,292
		11,353	1,707,580	—	—	—	—	11,353	1,707,580
		2,077	13,736	—	—	—	—	2,077	13,736
		12,416	1,694,043	—	—	—	—	12,416	1,694,043
		4,173	295,117	240	1,320	52,435	4,331,870	56,848	4,628,307
		16	38,470	—	—	—	—	16	38,470
		49	4,796	—	—	—	—	49	4,796

第四表

船 種 別 大正六年 (續)

出 港	總 計								港 灣		
	商 船		漁 船		遊 覽 船		合 計				
	隻	噸	隻	噸	隻	噸	隻	噸			
魚 津	894	99,743	—	—	—	—	894	99,743	1,788	199,486	外 伏 木
	28	13,268	—	—	—	—	28	13,268	58	25,650	
	1	90	—	—	—	—	1	90	2	180	
	1,182	311,946	34	2,980	—	—	1,216	314,926	2,426	628,348	
	1,211	325,304	34	2,980	—	—	1,245	328,284	2,486	654,178	
境 外	6	3,017	—	—	—	—	6	3,017	12	6,050	朝 境 内 計
	67	2,481	—	—	—	—	67	2,481	110	3,788	
	2,938	674,384	—	—	—	—	2,938	674,384	5,858	1,344,192	
	3,011	679,882	—	—	—	—	3,011	679,882	5,980	1,354,030	
	186	84,083	—	—	—	—	186	84,083	372	168,166	
馬 湯 松 江 温 泉 津 濱 朝 内 計	325	32,871	—	—	15	75	340	32,946	680	65,892	馬 湯 松 江 温 泉 津 濱 朝 内 計
	9,887	254,646	—	—	—	—	9,887	254,646	19,823	510,038	
	636	290,177	9	252	214	12,880	859	303,309	1,715	606,609	
	1	54	—	—	—	—	1	54	2	108	
	177	4,473	—	—	—	—	177	4,473	226	5,590	
	1,544	142,953	—	—	110	1,905	1,654	143,958	3,362	289,314	
	1,722	146,580	—	—	110	1,905	1,832	148,485	3,590	295,012	
玉 島 日 比 宇 野 小 串	4,597	83,150	—	—	—	—	4,597	83,150	9,364	170,113	玉 島 日 比 宇 野 小 串
	9,820	351,334	—	—	1,954	75,771	11,774	427,105	23,563	854,371	
	6,090	451,502	—	—	37	1,783	6,127	453,285	12,272	908,812	
	4,761	390,653	—	—	26	350	4,787	390,983	9,590	782,688	
宇 品 吉 浦 吳 原 竹 原 御 手 洗 外 朝 糸 崎	20,214	1,674,437	—	—	—	—	20,214	1,674,437	40,454	3,338,729	宇 品 吉 浦 吳 原 竹 原 御 手 洗 外 朝 糸 崎
	11,353	1,707,580	—	—	—	—	11,353	1,707,580	22,706	3,415,160	
	2,077	13,736	—	—	—	—	2,077	13,736	4,154	27,472	
	12,416	1,694,043	—	—	—	—	12,416	1,694,043	24,832	3,388,086	
	4,173	295,117	240	1,320	52,435	4,331,870	56,848	4,628,307	113,696	9,256,614	
	9	29,147	—	—	—	—	9	29,147	25	67,617	
	16	1,917	—	—	—	—	16	1,917	65	6,713	

第四表

第四表 出 入 船

地 方 港 灣	入 港									
	商 船		漁 船		遊 離 船		合 計			
	隻	噸	隻	噸	隻	噸	隻	噸		
廣 島	尾 道	內 計	16,651	1,389,905	130	1,474	10,322	652,862	27,103	2,044,241
		外 計	16,716	1,433,171	130	1,474	10,322	652,862	27,168	2,087,507
		計	25,820	1,727,389	140	1,632	130	9,206	26,090	1,738,227
		計	12,079	809,478	1,825	12,775	1,465	22,670	15,369	844,923
山 口	萩	外 計	1,180	255,500	—	—	15	175	1,195	255,675
		內 計	63	22,415	—	—	—	—	63	22,415
		計	1,794	1,089,237	—	—	—	—	1,794	1,089,237
		計	103,954	11,989,000	1,383	274,288	7,580	179,559	112,917	12,442,847
	下 關	外 計	105,811	13,100,652	1,383	274,288	7,580	179,559	114,774	13,554,499
		內 計	5,260	119,663	—	—	240	4,712	5,500	124,375
		計	1,739	182,099	—	—	1,253	55,365	2,992	237,464
		計	5,886	438,397	2,525	15,750	8	330	8,419	454,477
和 歌 山	湯 淺 田 邊 勝 浦	外 計	2,530	12,650	—	—	—	—	2,530	12,650
		內 計	7,858	203,148	327	2,289	—	—	8,185	205,437
		計	6,754	760,682	260	1,508	300	45,000	7,314	807,190
		計	3,540	704,100	—	—	—	—	3,540	704,100
德 島	小 松 島 德 撫 養	外 計	2,545	604,580	—	—	—	—	2,545	604,580
		內 計	5,553	787,600	1,869	37,580	2,528	249,500	9,950	1,074,680
		計	4,007	414,590	6,660	38,556	84	3,920	10,751	457,066
		計	5,885	970,287	730	3,650	—	—	6,615	973,937
香 川	高 坂 丸 多 坂	外 計	4,620	334,506	—	—	45	1,485	4,665	335,991
		內 計	19,351	3,627,452	—	—	2,989	85,811	22,340	3,713,263
		計	5,056	276,240	120	1,080	86	1,116	5,262	278,436
		計	6,308	132,527	—	—	—	—	6,308	132,527
		計	9,326	2,174,619	255	7,800	154	16,306	9,735	2,198,725
愛 媛	川 之 江	外 計	1,722	456,744	—	—	777	98,892	2,499	555,636
		計	3,810	667,600	—	—	—	—	3,810	667,600

第四表

船 種 別 大正六年 (續)

出 港	總 計									
	商 船		漁 船		遊 離 船		合 計			
	隻	噸	隻	噸	隻	噸	隻	噸		
廣 島	尾 道	內 計	16,651	1,389,905	130	1,474	10,322	652,862	27,103	2,044,241
		外 計	16,676	1,420,969	130	1,474	10,322	652,862	27,128	2,075,305
		計	25,820	1,727,389	140	1,632	130	9,206	26,090	1,738,227
		計	12,079	809,478	1,825	12,775	1,465	22,670	15,369	844,923
山 口	萩	外 計	1,180	255,500	—	—	15	175	1,195	255,675
		內 計	55	19,163	—	—	—	—	55	19,163
		計	1,483	1,081,288	—	—	—	—	1,483	1,081,288
		計	103,745	11,959,891	1,382	273,894	7,580	179,559	112,707	12,413,344
	下 關	外 計	105,283	13,060,342	1,382	273,894	7,580	179,559	114,245	13,513,795
		內 計	5,261	119,741	—	—	239	4,705	5,500	124,446
		計	1,739	182,099	—	—	1,253	55,365	2,992	237,464
		計	5,886	438,397	2,525	15,750	8	330	8,419	454,477
和 歌 山	湯 淺 田 邊 勝 浦	外 計	2,513	12,565	—	—	—	—	2,513	12,565
		內 計	7,858	203,148	327	2,289	—	—	8,185	205,437
		計	6,754	760,682	260	1,508	300	45,000	7,314	807,190
		計	3,540	704,100	—	—	—	—	3,540	704,100
德 島	小 松 島 德 撫 養	外 計	2,545	604,580	—	—	—	—	2,545	604,580
		內 計	5,553	787,600	1,869	37,580	2,528	249,500	9,950	1,074,680
		計	4,007	414,590	6,660	38,556	84	3,920	10,751	457,066
		計	5,885	970,287	730	3,650	—	—	6,615	973,937
香 川	高 坂 丸 多 坂	外 計	4,620	334,506	—	—	45	1,485	4,665	335,991
		內 計	19,351	3,627,452	—	—	2,989	85,811	22,340	3,713,263
		計	5,056	276,240	120	1,080	86	1,116	5,262	278,436
		計	6,308	132,527	—	—	—	—	6,308	132,527
		計	9,326	2,174,619	255	7,800	154	16,306	9,735	2,198,725
愛 媛	川 之 江	外 計	1,722	456,744	—	—	777	98,892	2,499	555,636
		計	3,810	667,600	—	—	—	—	3,810	667,600

第四表

第四表 出入船

地方	港灣	入 港								
		商 船		漁 船		遊 離 船		合 計		
		隻	噸	隻	噸	隻	噸	隻	噸	
愛媛	御代島	16,918	528,342	—	—	—	—	16,918	528,342	
	今治	15,190	2,248,269	733	3,960	215	1,075	16,138	2,253,304	
	高松	15,215	1,562,211	—	—	47	5,592	15,262	1,567,803	
	三津濱	21,487	728,183	7,135	42,396	1,030	11,380	29,652	781,959	
	長濱	9,108	947,506	—	—	—	—	9,108	947,506	
	川之石	3,608	893,373	—	—	—	—	3,608	893,373	
	八幡濱	1,464	436,523	58	452	13	950	1,535	437,925	
宇和島	13,124	574,132	100	520	—	—	13,224	574,652		
高知	須崎	2,319	279,990	1,310	25,960	330	20,549	3,959	326,499	
	浦戸	1,832	531,389	1,142	9,778	113	968	3,057	524,135	
福岡	宇島	7,830	509,152	312	8,850	214	8,505	8,356	526,507	
	門司	外	2,230	4,000,766	—	—	—	—	2,230	4,000,766
		朝	336	229,456	—	—	—	—	336	229,456
		計	84,733	14,906,839	40	274	150	3,675	84,923	14,910,788
	小倉	外	1,317	52,380	—	—	—	—	1,317	52,380
		朝	407	475,443	—	—	—	—	407	475,443
		計	87,299	19,137,061	40	274	150	3,675	87,489	19,141,010
	若松	外	162	68,479	—	—	—	—	162	68,479
		朝	52,989	4,419,069	—	—	—	—	52,989	4,419,069
		計	53,558	4,962,991	—	—	—	—	53,558	4,962,991
	博多	外	35	21,367	—	—	—	—	35	21,367
		朝	71	20,644	—	—	—	—	71	20,644
		計	5,931	808,558	5,873	49,532	115	3,244	11,919	861,334
	若津	外	289	130,972	—	—	—	—	289	130,972
		朝	254	545,981	—	—	—	—	254	545,981
		計	6,037	850,569	5,873	49,532	115	3,244	12,025	903,345
三池	外	4	893	—	—	—	—	4	893	
	朝	1,936	956,832	—	—	—	—	1,936	956,832	
	計	2,194	1,503,706	—	—	—	—	2,194	1,503,706	
大牟田	3,965	274,218	—	—	—	—	3,965	274,218		

第四表

船種別 大正六年 (續)

出 港	商 船	漁 船	遊 離 船	總 計				港 灣
				合 計		隻	噸	
				隻	噸			
16,918	528,342	—	—	16,918	528,342	33,836	1,056,684	御代島
15,190	2,248,269	733	3,960	16,138	2,253,304	32,276	4,506,608	今治
15,215	1,562,211	—	—	15,262	1,567,803	30,524	3,135,606	高松
21,487	728,183	7,135	42,396	29,652	781,959	59,304	1,563,918	三津濱
9,108	947,506	—	—	9,108	947,506	18,216	1,895,012	長濱
3,608	893,373	—	—	3,608	893,373	7,208	1,786,455	川之石
1,464	436,523	58	452	1,535	437,925	3,070	875,850	八幡濱
13,124	574,132	100	520	13,224	574,652	26,448	1,149,304	宇和島
2,319	279,990	1,310	25,960	3,959	326,499	7,918	652,998	須崎
1,832	531,389	1,138	9,723	3,082	541,905	6,139	1,066,040	浦戸
7,830	509,152	312	8,850	8,356	526,507	16,712	1,053,014	宇島
2,241	4,060,417	—	—	2,241	4,060,417	4,471	8,061,183	外
307	235,464	—	—	307	235,464	643	404,920	朝
84,733	14,906,839	39	267	84,801	14,904,860	169,814	29,815,648	計
87,250	19,196,799	39	267	87,439	19,200,741	174,928	38,341,751	計
1,317	52,380	—	—	1,317	52,380	2,634	104,760	小倉
468	554,759	—	—	468	554,759	875	1,030,202	外
338	57,133	—	—	338	57,133	500	125,612	朝
52,882	4,418,312	—	—	52,882	4,418,312	105,871	8,837,381	計
53,688	5,030,204	—	—	53,688	5,030,204	107,246	9,993,195	計
41	23,946	—	—	41	23,946	76	45,313	外
90	27,150	—	—	90	27,150	161	47,794	朝
5,866	804,378	5,863	49,481	11,844	857,103	23,763	1,718,437	計
5,967	855,474	5,863	49,481	11,975	908,199	24,000	1,811,544	計
289	130,972	—	—	289	130,972	578	261,944	若津
289	601,340	—	—	289	601,340	543	1,147,321	外
4	1,433	—	—	4	1,433	8	2,326	朝
1,936	956,832	—	—	1,936	956,832	3,872	1,913,664	計
2,229	1,559,605	—	—	2,229	1,559,605	4,423	3,063,311	計
3,965	274,218	—	—	3,965	274,218	7,930	548,436	大牟田

第四表

第四表 出入船

地方	港	入								
		商船		漁船		遊覽船		合計		
		隻	噸	隻	噸	隻	噸	隻	噸	
大分	佐伯	3,150	498,725	—	—	—	—	3,150	498,725	
	臼杵	3,189	394,749	—	—	43	766	3,232	395,515	
	佐賀	40,630	2,668,820	—	—	405	9,575	41,035	2,678,395	
	大分	2,950	562,023	—	—	55	1,909	3,005	563,932	
佐賀	唐津	外	235	419,668	—	—	—	—	235	419,668
		内	13	1,269	—	—	—	—	13	1,269
		計	2,002	554,740	—	—	—	—	2,002	554,740
		計	2,250	975,677	—	—	—	—	2,250	975,677
	伊萬里	外	3,172	150,744	1,775	13,875	—	—	4,947	164,619
		内	32	35,560	—	—	—	—	32	35,560
	住ノ江	外	1	552	—	—	—	—	1	552
		内	17,534	743,333	—	—	—	—	17,534	743,333
	諸富	外	17,567	779,445	—	—	—	—	17,567	779,445
		内	5,812	210,070	—	—	—	—	5,812	210,070
熊本	百貫石	外	6,722	87,962	1,825	9,125	—	—	8,547	97,087
		内	4	2,148	—	—	—	—	4	2,148
	三角	外	1	10	—	—	—	—	1	10
		内	6,963	355,009	—	—	2	20	6,965	355,029
	八代	外	6,968	357,167	—	—	2	20	6,970	357,187
		内	3,532	109,499	—	—	—	—	3,532	109,499
宮崎	油津	2,206	504,145	1,549	15,660	32	24,900	3,787	544,705	
	内海	687	231,840	40	2,200	1,082	58,050	1,809	292,090	
	赤江	286	15,071	—	—	—	—	286	15,071	
	細島	1,947	459,177	248	20,852	806	46,234	3,001	526,263	
	土々呂	967	379,918	18	139	21	901	1,006	380,958	
鹿兒島	鹿兒島	2,888	684,726	2	98	5	5,599	2,895	690,423	
	福山	1,371	27,870	125	6,300	—	—	1,496	34,170	
	吉江	3,388	180,510	355	7,100	18	135	3,761	187,745	

第四表

船種別 大正六年 (續)

出	港	總計								港		
		商船		漁船		遊覽船		合計			隻	噸
		隻	噸	隻	噸	隻	噸	隻	噸			
3,127	498,363	—	—	—	—	3,127	498,363	6,277	997,088	佐伯		
3,192	394,802	—	—	42	752	3,234	395,554	6,466	791,069	臼杵		
40,575	2,668,850	—	—	405	9,575	40,980	2,678,425	82,015	5,336,820	佐賀		
2,908	561,150	—	—	55	1,909	2,963	563,059	5,968	1,126,991	大分		
274	459,059	—	—	—	—	274	459,059	509	878,727	外		
93	4,772	—	—	—	—	93	4,772	106	6,041	朝唐津		
1,928	487,372	—	—	—	—	1,928	487,372	3,930	1,042,112	内		
2,295	951,203	—	—	—	—	2,295	951,203	4,545	1,926,880	計		
3,172	150,744	1,775	13,875	—	—	4,947	164,619	9,894	329,238	伊萬里		
46	50,492	—	—	—	—	46	50,492	78	86,052	外		
3	1,310	—	—	—	—	3	1,310	4	1,862	朝住ノ江		
17,534	743,333	—	—	—	—	17,534	743,333	35,038	1,486,666	内		
17,583	795,135	—	—	—	—	17,583	795,135	35,150	1,574,580	計		
5,812	210,070	—	—	—	—	5,812	210,070	11,624	420,140	諸富		
6,722	87,962	1,825	9,125	—	—	8,547	97,087	17,094	194,174	百貫石		
4	3,139	—	—	—	—	4	3,139	8	5,287	外		
8	1,113	—	—	—	—	8	1,113	9	1,123	朝三角		
7,015	356,613	—	—	2	20	7,017	356,633	13,982	711,662	内		
7,027	360,865	—	—	2	20	7,029	360,885	13,999	718,072	計		
3,532	109,499	—	—	—	—	3,532	109,499	7,064	218,998	八代		
2,208	504,250	1,549	15,660	31	22,200	3,788	542,110	7,575	1,086,815	油津		
687	231,840	40	2,200	1,082	58,050	1,809	292,090	3,618	584,180	内海		
247	12,886	—	—	—	—	247	12,886	533	27,957	赤江		
1,947	459,177	248	20,852	806	46,234	3,001	526,263	6,002	1,052,526	細島		
967	379,918	18	139	21	901	1,006	380,958	2,012	761,916	土々呂		
2,892	684,507	2	98	5	5,599	2,899	690,204	5,704	1,380,627	鹿兒島		
1,371	27,870	125	6,300	—	—	1,496	34,170	2,992	68,340	福山		
3,388	180,510	355	7,100	18	135	3,761	187,745	7,522	375,490	吉江		

第四表

第四表 出入船

地方	港	入								
		商船		漁船		避難船		合計		
		隻	噸	隻	噸	隻	噸	隻	噸	
鹿兒島	名瀬	495	465,391	216	3,256	11	10,401	722	479,048	
沖繩	那覇	外	9	7,694	—	—	—	—	9	7,694
		内	842	360,834	—	—	1	169	843	361,003
		計	851	368,528	—	—	1	169	852	368,697
合	計	外	9,662	19,449,493	—	—	—	—	9,662	19,449,493
		内	4,998	1,716,410	—	—	—	—	4,998	1,716,410
		計	1,282,369	124,698,228	73,010	1,019,669	134,129	8,254,837	1,489,508	133,972,734
		計	1,297,029	145,864,131	73,010	1,019,669	134,129	8,254,837	1,504,168	155,138,637

第四表

船種別 大正六年 (續)

出								港		總計		港
商船		漁船		避難船		合計		隻	噸	名		
隻	噸	隻	噸	隻	噸	隻	噸					
495	465,391	216	3,256	11	10,401	722	479,048	1,444	958,096	名瀬		
5	6,211	—	—	—	—	5	6,211	14	13,905	那覇		
850	361,133	—	—	1	169	851	361,302	1,694	722,305			
855	367,344	—	—	1	169	856	367,513	1,708	736,210			
9,728	19,501,416	—	—	—	—	9,728	19,501,416	19,390	38,950,909	合計		
5,168	1,715,114	—	—	—	—	5,168	1,715,114	10,166	3,431,524			
1,279,402	124,446,374	73,066	1,019,349	134,095	8,244,002	1,486,563	133,709,725	2,976,071	267,682,459			
1,294,298	145,662,904	73,066	1,019,349	134,095	8,244,002	1,501,459	154,926,255	3,005,627	310,064,892	計		

第四表

第 五 表

出 入 商 船





第五表 出入

地方	港	入												合計	
		汽						帆						隻	噸
		定期			不定期			噸數船			石數船				
		隻	噸	噸	隻	噸	噸	隻	噸	隻	噸	隻	噸		
北海道	江 差	316	120,228	380	136	14,980	110	54	5,738	56	1,115	562	142,061	港	
		外	215	210,537	929	—	—	—	125	15,837	—	—	340		226,374
	函 館	内	4	2,202	551	—	—	—	1	103	—	—	5		2,305
		計	1,528	1,826,232	1,195	4,208	389,335	93	18	2,520	6	85	5,760		2,218,172
	室 蘭	外	205	544,891	2,658	—	—	—	2	184	—	—	207		545,075
		計	1,277	239,495	188	2,190	1,231,668	562	190	28,481	—	—	3,657		1,499,644
	鋼 路	内	16	21,874	1,367	—	—	—	1	137	—	—	17		22,011
		計	4	2,219	555	—	—	—	—	—	—	—	4		2,219
	根 室	内	212	240,454	1,134	511	394,466	772	43	5,746	—	—	766		640,666
		計	232	264,547	1,140	511	394,466	772	44	5,883	—	—	787		664,896
	網 走	外	2	1,938	534	—	—	—	1	141	—	—	3		1,209
		計	203	102,881	507	121	21,378	177	522	15,419	126	3,111	972		142,789
	稚 内	内	205	103,949	507	121	21,378	177	523	15,560	126	3,111	975		143,998
		計	74	98,486	1,331	40	77,159	1,929	—	—	—	—	114		175,645
留 萌	内	180	193,910	1,077	168	69,212	412	3	392	—	—	351	263,514		
	計	182	85,118	468	244	41,443	170	—	—	—	—	426	126,561		
増 毛	内	197	94,433	479	299	119,573	400	5	821	3	138	504	214,965		
	計	80	65,888	836	—	—	—	51	6,796	—	—	131	73,684		
小 樽	外	—	—	—	—	—	—	—	—	—	—	—	—		
	計	597	275,002	461	3,078	1,433,358	466	208	22,817	41	1,316	3,921	1,732,493		
岩 手	内	677	341,890	505	3,078	1,433,358	466	259	29,613	41	1,316	4,055	1,806,177		
	計	166	73,824	445	313	73,500	235	57	3,849	11	455	547	151,628		
都 都	内	171	71,247	417	390	74,836	192	4	309	12	490	577	146,882		
	計	4,529	597,871	132	147	50,921	340	4,936	207,878	502	5,163	10,114	860,933		
東京	東 京	4,529	597,871	132	147	50,921	340	4,936	207,878	502	5,163	10,114	860,933		
京都	舞 鶴	1,536	225,792	206	202	7,088	35	1,676	69,031	610	14,090	4,024	316,001		

第五表

商 船 大正六年 (續)

地方	港	出												合計	
		汽						帆						隻	噸
		定期			不定期			噸數船			石數船				
		隻	噸	噸	隻	噸	噸	隻	噸	隻	噸	隻	噸		
北海道	江 差	316	120,228	380	136	14,980	110	54	5,738	56	1,115	562	142,061	港	
		外	277	250,973	906	—	—	—	157	19,967	—	—	434		270,940
	函 館	内	—	—	—	—	—	—	1	103	—	—	1		103
		計	1,423	1,278,882	899	4,112	852,033	207	18	2,520	4	57	5,557		2,133,492
	室 蘭	外	1,700	1,529,855	900	4,112	852,033	207	176	22,590	4	57	5,992		2,404,535
		計	206	543,493	2,638	—	—	—	—	—	—	—	206		543,493
	鋼 路	内	4	5,814	1,454	—	—	—	1	103	—	—	5		5,917
		計	1,277	239,495	188	2,161	1,157,235	536	186	27,537	—	—	3,624		1,424,267
	根 室	内	1,487	788,892	530	2,161	1,157,235	536	187	27,640	—	—	3,835		1,973,677
		計	34	45,219	1,330	—	—	—	1	137	—	—	35		45,356
	網 走	内	12	9,619	802	—	—	—	—	—	—	—	12		9,619
		計	212	240,454	1,134	486	350,046	720	43	5,746	—	—	741		596,246
	稚 内	内	258	295,292	1,145	486	350,046	720	44	5,883	—	—	788		651,221
		計	5	3,891	778	—	—	—	1	141	—	—	6		4,032
留 萌	外	—	—	—	—	—	—	—	—	—	—	—	—		
	計	204	103,117	503	128	29,761	209	547	16,720	98	2,381	977	148,982		
増 毛	内	209	107,008	512	128	26,764	209	548	16,861	98	2,381	983	155,014		
	計	74	98,486	1,331	40	77,159	1,929	—	—	—	—	114	175,645		
小 樽	内	180	193,910	1,077	168	69,212	412	3	392	—	—	351	263,514		
	計	182	85,118	468	244	41,443	170	—	—	—	—	426	126,561		
都 都	内	197	94,433	479	299	119,573	400	5	821	3	138	504	214,965		
	計	92	92,223	1,003	—	—	—	47	6,333	—	—	139	98,556		
岩 手	外	9	7,827	870	—	—	—	—	—	—	—	9	7,827		
	計	638	296,618	465	3,001	1,394,919	465	156	18,764	36	1,126	3,831	1,711,427		
都 都	内	739	396,668	537	3,001	1,394,919	465	203	25,097	36	1,126	3,979	1,817,810		
	計	166	73,824	445	313	73,500	235	57	3,849	11	455	547	151,628		
都 都	内	171	71,247	417	390	74,836	192	4	309	12	490	577	146,882		
	計	4,590	598,018	132	146	49,698	340	5,047	215,655	505	5,319	10,228	868,690		
東京	東 京	4,590	598,018	132	146	49,698	340	5,047	215,655	505	5,319	10,228	868,690		
京都	舞 鶴	1,536	225,792	206	202	7,088	35	1,686	69,203	615	14,250	4,039	316,333		

第五表

第五表 出 入

地方	港 灣	入 港												合 計				
		汽 船						帆 船						隻	噸			
		定 期			不 定 期			噸 數 船			石 數 船							
		隻	噸	噸 數 船	隻	噸	噸 數 船	隻	噸	隻	噸	隻	噸					
京 都	宮 津	外	—	—	—	—	—	—	—	—	—	—	—	—	—	—	—	
		朝	—	—	—	—	—	—	—	—	—	—	—	—	—	—	—	—
		內	2,386	267,686	112	7	1,540	220	35	3,500	520	3,640	2,948	276,366	—	—	—	—
	計	2,386	267,686	112	7	1,540	220	35	3,500	520	3,640	2,948	276,366	—	—	—	—	
大 阪	大 阪	外	437	685,549	1,569	—	—	—	2	265	—	—	439	685,814	—	—	—	—
		朝	245	133,361	544	—	—	—	30	2,314	—	—	275	135,675	—	—	—	—
		內	8,367	2,396,209	286	1,435	680,959	475	97,315	2,733,506	27,413	315,184	134,530	6,125,858	—	—	—	—
		計	9,049	3,215,119	355	1,435	680,959	475	97,347	2,736,085	27,413	315,184	135,244	6,947,947	—	—	—	—
		堺 和 岡	—	—	—	372	7,821	21	2,034	90,702	10,310	72,599	12,716	171,122	—	—	—	—
		—	—	—	4	5,600	1,400	908	38,148	5,589	83,891	6,501	127,639	—	—	—	—	
神 奈 川	浦 賀	外	2,697	248,430	92	23	25,670	1,116	70	7,419	875	13,125	3,665	294,644	—	—	—	—
		朝	2,520	137,850	55	68	136,000	2,000	—	—	2,449	81,562	5,037	355,412	—	—	—	—
		計	1,220	3,446,775	2,825	—	—	—	63	8,949	—	—	1,283	3,455,724	—	—	—	—
		橫 濱	13	10,956	774	—	—	—	—	—	—	—	13	10,956	—	—	—	—
		計	3,225	1,661,828	515	1,990	1,354,820	680	12,561	3,513,043	16,986	276,119	124,772	6,805,810	—	—	—	—
		4,458	5,118,659	1,148	1,990	1,354,820	680	12,624	3,521,992	16,986	276,119	126,058	10,271,590	—	—	—	—	
兵 庫	飾 磨	外	2,555	131,386	51	—	—	—	2,420	416,662	3,120	30,524	8,095	578,572	—	—	—	—
		朝	598	99,154	166	—	—	—	987	19,158	7,778	89,205	9,363	207,517	—	—	—	—
		計	174	11,532	66	67	10,911	163	137	5,151	9,088	51,265	9,466	78,797	—	—	—	—
		神 戶	2,374	5,330,183	2,245	—	—	—	6	4,594	—	—	2,380	5,334,777	—	—	—	—
		計	158	87,853	556	—	—	—	25	2,827	—	—	183	90,680	—	—	—	—
		17,238	9,342,996	542	1,431	446,472	312	282	97,290	12,821	179,494	31,772	10,966,252	—	—	—	—	
		19,770	14,761,032	747	1,431	446,472	312	313	104,711	12,821	179,494	34,335	15,491,709	—	—	—	—	
	西 宮	—	—	—	—	—	—	800	88,000	5,000	52,000	5,800	140,000	—	—	—	—	
	尼 ヶ 崎	—	—	—	248	5,412	22	483	41,731	5,211	71,912	5,942	119,055	—	—	—	—	
	洲 本	2,260	224,773	99	36	2,724	76	403	12,090	2,125	44,507	4,824	284,094	—	—	—	—	
長 崎	佐 世 保	1,406	161,826	115	20	35,000	1,750	1,435	43,850	1,309	7,842	4,170	248,518	—	—	—	—	

第五表

商 船 大正六年 (續)

地方	港 灣	出 港												總 計				
		汽 船						帆 船						隻	噸			
		定 期			不 定 期			噸 數 船			石 數 船							
		隻	噸	噸 數 船	隻	噸	噸 數 船	隻	噸	隻	噸	隻	噸					
京 都	宮 津	外	—	—	—	—	—	—	—	—	—	—	—	—	—	—	—	
		朝	—	—	—	—	—	—	—	—	—	—	—	—	—	—	—	
		內	2,386	267,686	112	7	1,540	220	35	3,500	520	3,640	2,948	276,366	5,896	552,732	—	—
	計	2,386	267,686	112	7	1,540	220	35	3,500	520	3,640	2,948	276,366	5,896	552,732	—	—	
大 阪	大 阪	外	438	692,197	1,580	—	—	—	2	373	—	—	440	692,570	879	1,378,384	—	—
		朝	228	111,701	490	—	—	—	9	656	—	—	237	112,357	512	248,032	—	—
		內	8,407	2,414,604	287	1,433	685,905	472	97,313	2,733,370	27,411	315,155	134,584	6,149,034	269,114	12,274,892	—	—
		計	9,073	3,218,502	355	1,433	685,905	472	97,324	2,734,399	27,411	315,155	135,261	6,953,961	270,505	13,901,308	—	—
		堺 和 岡	—	—	—	372	7,821	21	2,034	90,702	10,310	72,599	12,716	171,122	25,432	342,244	—	—
		—	—	—	4	5,600	1,400	908	38,148	5,589	83,891	6,501	127,639	13,002	255,278	—	—	
神 奈 川	浦 賀	外	2,697	248,430	92	23	25,670	1,116	70	7,419	875	13,125	3,665	294,644	7,330	589,288	—	—
		朝	2,520	137,850	55	68	136,000	2,000	—	—	2,449	81,562	5,037	355,412	10,074	710,824	—	—
		計	1,125	3,351,024	2,974	—	—	—	50	7,679	—	—	1,175	3,358,703	2,458	6,814,427	—	—
		橫 濱	21	14,373	684	—	—	—	—	—	—	—	21	14,373	34	24,429	—	—
		計	3,230	1,667,791	516	2,033	1,448,347	712	102,522	3,510,802	16,986	276,119	124,771	6,903,059	249,533	13,708,869	—	—
		4,376	5,033,188	1,150	2,033	1,448,347	712	102,572	3,518,481	16,986	276,119	125,967	10,276,135	252,025	20,547,725	—	—	
兵 庫	飾 磨	外	2,555	131,386	51	—	—	—	2,420	416,662	3,120	30,524	8,095	578,572	16,190	1,157,144	—	—
		朝	598	99,154	166	—	—	—	987	19,158	7,778	89,205	9,363	207,517	18,726	415,034	—	—
		計	173	11,490	66	67	10,911	163	136	5,105	9,057	50,992	9,433	78,498	18,899	157,295	—	—
		神 戶	2,290	5,177,516	2,261	—	—	—	6	4,469	—	—	2,296	5,181,985	4,676	10,516,762	—	—
		計	179	96,456	539	—	—	—	10	1,214	—	—	189	97,670	372	188,350	—	—
		17,011	9,270,995	545	1,483	471,276	318	278	95,910	12,596	176,344	31,368	10,014,525	63,140	20,080,777	—	—	
		19,480	14,544,967	747	1,483	471,276	318	294	101,593	12,596	176,344	33,853	15,294,180	68,188	30,785,889	—	—	
	西 宮	—	—	—	—	—	—	800	88,000	5,000	52,000	5,800	140,000	11,500	280,000	—	—	
	尼 ヶ 崎	—	—	—	248	5,412	22	326	27,156	4,820	66,998	5,394	99,566	11,336	218,621	—	—	
	洲 本	2,260	224,773	99	36	2,724	76	403	12,090	2,125	44,507	4,824	284,094	9,648	568,188	—	—	
長 崎	佐 世 保	1,406	161,826	115	20	35,000	1,750	1,415	43,613	1,306	7,812	4,147	248,251	8,317	496,769	—	—	

第五表

第五表 出 入 港

地方	港 灣	入 港												合 計	
		汽 船						帆 船							
		定 期			不 定 期			噸 數 船			石 數 船			隻	噸
		隻	噸	平均噸數	隻	噸	平均噸數	隻	噸	隻	噸	隻	噸		
長 崎	長 崎	外	841	2,239,595	2,653				2	190				843	2,239,785
		朝	18	3,648	203				10	290	6	98	34	4,036	
		内	2,726	813,737	299	612	198,754	325	4,408	290,721			7,746	1,273,212	
		計	3,585	3,056,980	853	612	198,754	325	4,420	291,201	6	98	8,623	3,517,033	
	口ノ津	外	42	198,822	4,734				1	3				43	198,825
		朝							19	938				19	938
		内	2,110	293,563	139				1,096	115,340	1,319	8,468	4,525	417,371	
		計	2,152	492,385	229				1,116	116,281	1,319	8,468	4,587	617,134	
	島 原	外	1,750	211,000	121				3,052	33,100	130	1,500	4,932	245,600	
		朝							1	32			1	32	
		内	35	10,609	303				341	6,357	314	3,030	690	20,023	
		計	50	699	14				159	2,990	189	2,911	398	6,600	
	計	85	11,308	133				504	9,379	503	5,971	1,089	23,658		
鹿 見	外							648	14,567	432	4,710	1,080	19,277		
	朝							398	9,942	312	5,128	770	21,224		
	内	60	6,154	103				1,046	24,509	744	9,838	1,850	40,501		
	計	60	6,154	103				1,046	24,509	744	9,838	1,850	40,501		
嚴 原	外	22	13,367	608				1	11			23	13,378		
	朝	6	1,950	325				74	1,918	76	684	156	4,552		
	内	463	24,793	54				78	709	103	1,236	644	26,738		
	計	491	40,110	82				153	2,638	179	1,920	823	44,668		
新 潟	新 潟	外	12	13,178	1,098				76	7,521			88	20,699	
		朝													
		内	750	64,688	86	774	140,089	181	271	22,501	2,618	25,568	4,413	252,846	
		計	762	77,866	102	774	140,089	181	347	30,022	2,618	25,568	4,501	273,545	
	柏 崎	外				12	3,684	307			110	1,215	122	4,899	
		朝													
		内	136	6,797	50	246	89,730	365	14	1,252	47	503	443	98,282	
		計	10	7,291	729				11	1,398			21	8,689	
	夷	外													
		朝													
		内	595	124,850	210	277	155,161	560	11	1,650	255	3,060	1,138	284,721	

商 船 大正六年 (續)

地方	港 灣	出 港												總 計	
		汽 船						帆 船							
		定 期			不 定 期			噸 數 船			石 數 船			隻	噸
		隻	噸	平均噸數	隻	噸	平均噸數	隻	噸	隻	噸	隻	噸		
長 崎	長 崎	外	835	2,245,075	2,689									835	2,245,075
		朝	23	5,497	239				5	346	3	39	31	5,882	
		内	2,728	818,502	300	614	199,921	326	4,337	256,974			7,679	1,275,397	
		計	3,586	3,069,074	856	614	199,921	326	4,342	257,320	3	39	8,545	3,526,354	
	口ノ津	外	42	198,912	4,736									42	198,912
		朝							30	1,739			30	1,739	
		内	2,109	293,518	139				1,087	114,440	1,317	8,455	4,513	416,413	
		計	2,151	492,430	229				1,117	116,179	1,317	8,455	4,585	617,064	
	島 原	外	1,750	211,000	121				3,052	33,100	130	1,500	4,932	245,600	
		朝							5	387			5	387	
		内	30	9,304	310				317	5,469	277	2,539	624	17,312	
		計	50	699	14				159	2,990	189	2,911	398	6,600	
	計	80	10,003	120				481	8,846	466	5,450	1,027	24,299		
鹿 見	外	8	423	53								8	423		
	朝							682	14,237	544	5,078	1,226	19,315		
	内	60	6,154	103				398	9,942	312	5,128	770	21,224		
	計	68	6,577	97				1,080	24,179	856	10,206	2,004	40,962		
嚴 原	外	20	8,485	424								20	8,485		
	朝	3	895	298				72	1,999	119	1,110	194	4,004		
	内	463	24,793	54	2	6,001	3,001	152	2,627	103	1,236	720	34,657		
	計	486	34,173	70	2	6,001	3,001	224	4,626	222	2,346	934	47,146		
新 潟	新 潟	外	24	18,217	759				114	12,090			138	30,307	
		朝													
		内	748	64,583	86	778	139,472	179	235	18,805	2,612	25,511	4,373	248,371	
		計	772	82,800	107	778	139,472	179	349	30,895	2,612	25,511	4,511	278,678	
	柏 崎	外				12	3,684	307			110	1,215	122	4,899	
		朝													
		内	136	6,797	50	246	89,730	365	14	1,252	47	503	443	98,282	
		計	6	4,965	828				7	935			13	5,900	
	夷	外													
		朝													
		内	595	124,850	210	277	155,161	560	11	1,650	255	3,060	1,138	284,721	

第五表 出 入

地方	港 灣	入 港												合 計		港 灣
		汽 船			不 定 期			帆 船			石 數 船					
		定 期		平 均 噸 數	不 定 期		平 均 噸 數	噸 數 船		石 數 船		噸	噸			
		隻	噸		隻	噸		隻	噸	隻	噸					
新 潟	(計)	605	132,141	218	277	155,161	560	22	3,048	255	3,060	1,159	293,410			
千 葉	本 更 津	521	84,292	162						2,520	20,160	3,041	104,452			
	館 山 北 條	2,840	182,526	64	310	20,200	65	2,505	33,610	2,000	33,500	7,655	269,836			
	銚 子							82	4,402			82	4,402			
三 重	長 島	635	236,866	373				160	3,040	75	413	870	240,319			
	鳥 羽	728	191,532	263	19	11,450	603	650	26,000	1,320	17,160	2,717	246,142			
	河 崎								2,555	15,330	6,032	52,500	8,587	67,830		
	神 社								3,400	85,000	45	675	3,445	85,675		
	津	608	241,276	397	27	926	34	324	50,787	4,685	70,273	5,644	343,262			
	外	95	298,899	3,146					1	117			96	299,016		
	四 日 市	內	497	212,753	428	29	43,115	1,487	3,863	84,986	2,755	48,213	7,144	380,067		
	計	592	511,632	864	29	43,115	1,487	3,864	85,103	2,755	48,213	7,240	688,083			
愛 知	名 古 屋	外	122	246,779	2,023				1	117			123	246,896		
		朝	1	245	245				1	103			2	348		
		內	657	134,993	205	904	502,050	555	24,902	396,008	7,865	64,361	34,328	1,097,412		
		計	780	382,017	490	904	502,050	555	24,904	396,228	7,865	64,361	34,453	1,344,656		
	武 豊	外	50	70,484	1,410								50	70,484		
		朝														
		內				83	99,600	1,200	126	3,150	91	728	300	103,478		
		計	50	70,484	1,410	83	99,600	1,200	126	3,150	91	728	350	173,962		
	半 田	348	18,096	52	257	309,485	1,204	2,314	57,370	1,423	8,240	4,342	393,191			
	龜 崎	350	6,510	19					270	27,500	1,600	12,800	2,220	46,810		
新 川								2,251	45,020	968	14,522	3,219	59,542			
大 濱	95	55,000	579	45	51,000	1,133	3,640	54,500				3,750	160,500			
平 坂								1,722	43,050	925	18,450	2,647	61,500			
福 江	1,868	112,080	60	2	1,800	900	2,350	13,400	2,730	13,450	6,950	140,730				

第五表

商 船 大正六年 (續)

地方	港 灣	出 港												合 計		港 灣	
		汽 船			不 定 期			帆 船			石 數 船						
		定 期		平 均 噸 數	不 定 期		平 均 噸 數	噸 數 船		石 數 船		噸	噸				
		隻	噸		隻	噸		隻	噸	隻	噸						
新 潟	(計)	601	129,815	216	277	155,161	560	18	2,585	255	3,060	1,151	290,621	2,310	584,031	(計)	
千 葉	本 更 津	521	84,292	162						2,520	20,160	3,041	104,452	6,082	208,904	本 更 津	
	館 山 北 條	2,840	182,526	64	310	20,200	65	2,505	33,610	2,000	33,500	7,655	269,836	15,310	539,672	館 山 北 條	
	銚 子							82	4,402			82	4,402	164	8,804	銚 子	
三 重	長 島	635	236,866	373				160	3,040	75	413	870	240,319	1,740	480,638	長 島	
	鳥 羽	728	191,532	263	19	11,450	603	650	26,000	1,320	17,160	2,717	246,142	5,434	492,284	鳥 羽	
	河 崎								2,555	15,330	6,032	52,500	8,587	67,830	17,174	135,660	河 崎
	神 社								3,400	85,000	45	675	3,445	85,675	6,890	171,350	神 社
	津	608	241,276	397	27	926	34	323	29,764	4,685	70,273	5,643	342,239	11,287	685,501	津	
	外	95	298,899	3,146					1	117			96	299,016	190	594,229	外
	四 日 市	內	497	212,753	428	29	43,864	1,415	3,890	85,092	2,773	48,326	7,191	390,035	14,335	779,102	內
	計	590	507,849	861	31	43,864	1,415	3,891	85,209	2,773	48,326	7,285	685,248	14,525	1,373,331	計	
愛 知	名 古 屋	外	110	236,074	2,146								110	236,074	233	482,970	外
		朝	1	245	245								1	245	3	593	朝
		內	658	135,422	206	916	521,587	569	24,590	392,634	7,400	62,884	33,564	1,112,527	67,892	2,200,939	內
		計	769	371,741	493	916	521,587	569	24,590	392,634	7,400	62,884	33,675	1,348,846	68,128	2,693,502	計
	武 豊	外	39	60,380	1,548								39	60,380	89	130,864	外
		朝															朝
		內				83	99,600	1,200	126	3,150	91	728	300	103,478	600	203,956	內
		計	39	60,380	1,548	83	99,600	1,200	126	3,150	91	728	339	163,858	689	337,820	計
	半 田	348	18,096	52	257	309,485	1,204	2,311	57,316	1,410	8,170	4,326	393,067	8,668	786,258	半 田	
	龜 崎	350	6,510	19					270	27,500	1,600	12,800	2,220	46,810	4,440	93,620	龜 崎
新 川								2,236	44,720	968	14,522	3,204	59,242	6,423	118,784	新 川	
大 濱	95	55,000	579	45	51,000	1,133	3,630	54,350				3,770	160,350	7,550	320,850	大 濱	
平 坂								1,710	42,770	917	18,330	2,627	61,100	5,274	122,600	平 坂	
福 江	1,868	111,900	60	2	1,800	900	2,347	13,370	2,728	13,448	6,942	140,518	13,892	281,248	福 江		

第五表

第五表 出入

地方	港	入												合計			
		汽						船						合計		港	
		定期			不定期			噸數			石數			隻	噸		
		隻	噸	平均噸數	隻	噸	平均噸數	隻	噸	平均噸數	隻	噸	平均噸數				
静岡	清水	外	83	235,298	2,835										83		235,298
		内	296	68,562	232	262	425,396	1,624	395	27,650	598	3,887	1,551	525,495	3,102	1,050,990	
		計	379	303,860	802	262	425,396	1,624	395	27,650	598	3,887	1,634	760,793			
	下	1,152	143,218	124	258	47,137	182	1,460	146,000	15	420	2,885	336,775				
宮城	釜石	釜	2,732	657,240	241	533	72,225	136	2,230	79,050			5,465	808,515			釜石
		巻	1,730	69,200	140	150	4,500	30	3,025	55,375	320	1,726	5,225	130,801	10,428	261,479	
		濱	19	6,135	322	5	1,847	369					24	7,982	48	11,163	
		計	359	101,956	294	26	7,540	290	265	7,308	156	827	806	117,631	1,600	235,198	
巖手	釜石	石	1,924	307,840	160	1,320	1,562,880	1,184	834	47,538			4,078	1,918,258	8,156	3,836,516	釜石
		古	454	78,538	172	34	23,605	694	82	4,932			570	107,075	1,140	214,150	
青森	青森	外	31	24,483	790				2	296			33	24,749	61	46,467	青森
		内	1,456	831,811	571	1,324	469,293	354	48	3,360	1,080	15,370	3,908	1,319,834	7,815	2,638,292	
		計	1,487	856,294	576	1,324	469,293	354	50	3,626	1,080	15,370	3,941	1,344,583	7,876	2,684,759	
山形	酒田	103	9,167	89	125	28,750	230	76	3,800	58	290	362	42,007	724	84,014	酒田	
秋田	能代	能				1	1,116	1,116	140	5,388	30	499	171	7,003	339	13,814	能代
		川	12	2,280	190	95	26,441	278	1	43	74	370	182	29,134	364	58,268	
		計				75	20,481	273	67	6,237	46	1,397	188	28,135	376	56,270	
福井	三國	外	116	149,663	1,290				7	644			123	150,307	237	296,463	三國
		内				159	96,522	604	82	8,751	726	4,356	967	109,629	1,926	218,644	
		計	116	149,663	1,290	159	96,522	604	89	9,395	726	4,356	1,090	259,936	2,163	515,107	
	小濱	1,186	22,246	19	29	4,535	156	45	5,200	131	4,088	1,391	36,069	2,782	72,138	小濱	

商船 大正六年 (續)

地方	港	出												合計			
		汽						船						合計		港	
		定期			不定期			噸數			石數			隻	噸		
		隻	噸	平均噸數	隻	噸	平均噸數	隻	噸	平均噸數	隻	噸	平均噸數				
静岡	清水	外	72	221,994	3,083										72		221,994
		内	296	68,562	232	262	425,396	1,624	395	27,650	598	3,887	1,551	525,495	3,102	1,050,990	
		計	368	290,556	790	262	425,396	1,624	395	27,650	598	3,887	1,623	747,489	3,257	1,508,282	
	下	1,152	143,218	124	258	47,137	182	1,460	146,000	15	420	2,885	336,775	5,775	673,550		
宮城	釜石	釜	2,737	658,571	244	536	72,630	136	2,233	79,185			5,506	810,586	11,001	1,618,901	釜石
		巻	1,730	69,200	140	150	4,500	30	3,012	55,336	311	1,642	5,203	190,678	10,428	261,479	
		濱	19	2,180	114	5	1,001	200					24	3,181	48	11,163	
		計	359	101,956	294	26	7,540	290	265	7,308	144	763	794	117,567	1,600	235,198	
巖手	釜石	石	1,924	307,840	160	1,320	1,562,880	1,184	834	47,538			4,078	1,918,258	8,156	3,836,516	釜石
		古	454	78,538	172	34	23,605	694	82	4,932			570	107,075	1,140	214,150	
青森	青森	外	27	21,562	790				1	156			28	21,718	61	46,467	青森
		内	1,457	832,130	571	1,322	467,598	354	48	3,360	1,080	15,370	3,907	1,318,458	7,815	2,638,292	
		計	1,484	853,692	575	1,322	467,598	354	49	3,516	1,080	15,370	3,935	1,340,176	7,876	2,684,759	
山形	酒田	103	9,167	89	125	28,750	230	76	3,800	58	290	362	42,007	724	84,014	酒田	
秋田	能代	能				1	1,116	1,116	140	5,294	27	431	168	6,811	339	13,814	能代
		川	12	2,280	190	95	26,441	278	1	43	74	370	182	29,134	364	58,268	
		計				75	20,481	273	67	6,257	46	1,397	188	28,135	376	56,270	
福井	三國	外	113	146,121	1,293				1	35			114	146,156	237	296,463	三國
		内				159	96,522	604	77	8,154	723	4,339	959	109,015	1,926	218,644	
		計	113	146,121	1,293	159	96,522	604	78	8,189	723	4,339	1,073	255,171	2,163	515,107	
	小濱	1,186	22,246	19	29	4,535	156	45	5,200	131	4,088	1,391	36,069	2,782	72,138	小濱	

第五表 出入

地方	港灣	入 港													
		汽 船						帆 船						合 計	
		定 期			不 定 期			噸 數 船			石 數 船			隻	噸
		隻	噸	噸	隻	噸	噸	隻	噸	隻	噸	隻	噸		
石川	七尾	外	13	11,686	899									13	11,686
		內	3,699	115,940	31	75	54,775	730	23	9,136	605	4,631	4,462	178,482	
		計	3,712	127,626	34	75	54,775	730	23	9,136	605	4,631	4,475	190,168	
富山	魚津	外				142	89,007	627	16	1,680	736	9,056	894	99,743	
		內	12	10,026	836				18	2,356			30	12,382	
		計	12	10,026	836	142	89,007	627	16	1,680	736	9,056	894	99,743	
富山	伏木	外							1	90			1	90	
		內	292	160,068	548	193	137,580	713	96	11,020	598	2,990	1,179	311,658	
		計	292	160,068	548	193	137,580	713	96	11,020	598	2,990	1,179	311,658	
鳥取	境	外	4	2,817	704				2	216			6	3,033	
		內	1,666	532,088	319	102	70,384	690	1,090	65,050	62	2,286	2,920	669,808	
		計	1,671	535,031	320	102	70,384	690	1,124	66,222	72	2,511	2,969	674,148	
鳥取	米子	外							60	5,800			60	5,800	
		內	126	78,283	621								186	84,083	
		計	126	78,283	621								186	84,083	
島根	馬場	外	102	25,426	249	6	2,160	360	10	4,800	97	485	325	32,871	
		內	8,920	239,493	27				745	13,566	271	2,333	9,936	255,392	
		計	9,022	264,919	27	6	2,160	360	10	4,800	97	485	325	32,871	
島根	溫泉	外	348	275,186	791	4	1,430	358	232	12,856	50	633	634	290,105	
		內							1	54			1	54	
		計	348	275,186	791	4	1,430	358	232	12,856	50	633	634	290,105	
島根	濱田	外							45	1,035	4	52	49	1,117	
		內	371	124,138	335				1,152	17,925	75	1,388	1,598	143,451	
		計	371	124,138	335				1,198	19,044	79	1,440	1,648	144,622	
岡山	玉島	外	1,590	40,809	26	30	912	30	875	17,427	2,272	27,815	4,767	86,963	
		內	290	37,705	130	880	47,123	54	2,379	203,731	6,286	62,936	9,835	351,495	
		計	2,373	319,111	134	245	26,170	107	839	76,711	2,651	31,752	6,108	453,744	
岡山	宇野	外	2,736	323,095	118	2	400	200	462	49,723	1,577	18,137	4,777	391,355	
		內													
		計	2,736	323,095	118	2	400	200	462	49,723	1,577	18,137	4,777	391,355	
廣島	宇品	外	5,876	1,469,357	251	24	39,542	1,646	3,702	92,550	10,653	73,506	20,240	1,664,292	

第五表

商 船 大正六年 (續)

地方	港灣	出 港												總 計			
		汽 船						帆 船						合 計		隻	噸
		定 期			不 定 期			噸 數 船			石 數 船			隻	噸		
		隻	噸	噸	隻	噸	噸	隻	噸	隻	噸	隻	噸			隻	噸
石川	七尾	外	12	10,745	895									12	10,745	25	22,431
		內							1	127				1	127	1	127
		計	12	10,745	895				1	127				13	10,872	26	22,558
富山	魚津	外				142	89,007	627	16	1,680	736	9,506	894	99,743	1,788	199,486	
		內	12	11,056	921				16	2,212			28	13,268	58	25,650	
		計	12	11,056	921	142	89,007	627	16	1,680	736	9,506	894	99,743	1,788	199,486	
富山	伏木	外							1	90			1	90	2	180	
		內	290	158,374	546	193	137,767	714	114	12,880	585	2,925	1,182	311,946	2,361	623,604	
		計	290	158,374	546	193	137,767	714	114	12,880	585	2,925	1,182	311,946	2,361	623,604	
鳥取	境	外	6	3,017	503								6	3,017	12	6,050	
		內	1,672	534,848	320	102	71,784	704	1,102	65,466	62	2,286	2,938	674,384	5,858	1,344,192	
		計	1,678	537,865	320	102	71,784	704	1,108	68,483	62	2,292	2,944	677,434	5,870	1,350,242	
鳥取	米子	外							60	5,800			60	5,800	372	168,166	
		內	126	78,283	621								186	84,083	372	168,166	
		計	126	78,283	621								186	84,083	372	168,166	
島根	馬場	外	102	25,426	249	6	2,160	360	10	4,800	97	485	325	32,871	650	65,742	
		內	8,920	239,493	27				712	12,955	254	2,187	9,887	254,646	10,823	510,638	
		計	9,022	264,919	27	6	2,160	360	10	4,800	97	485	325	32,871	11,473	576,380	
島根	溫泉	外	348	275,186	791	4	1,430	358	232	12,856	50	633	634	290,105	1,270	580,282	
		內							1	54			1	54	2	108	
		計	348	275,186	791	4	1,430	358	232	12,856	50	633	634	290,105	1,272	580,390	
島根	濱田	外							45	1,035	4	52	49	1,117	226	5,590	
		內	371	124,138	335				1,152	17,925	75	1,388	1,598	143,451	3,142	285,504	
		計	371	124,138	335				1,198	19,044	79	1,440	1,648	144,622	3,368	291,202	
岡山	玉島	外	1,590	40,809	26	30	912	30	875	17,427	2,272	27,815	4,767	86,963	9,364	170,113	
		內	290	37,705	130	880	47,123	54	2,379	203,731	6,286	62,936	9,835	351,495	19,655	702,829	
		計	2,373	319,111	134	245	26,170	107	839	76,711	2,651	31,752	6,108	453,744	29,019	905,246	
岡山	宇野	外	2,736	323,095	118	2	400	200	462	49,723	1,577	18,137	4,777	391,355	9,538	781,988	
		內															
		計	2,736	323,095	118	2	400	200	462	49,723	1,577	18,137	4,777	391,355	9,538	781,988	
廣島	宇品	外	5,876	1,469,357	251	24	39,542	1,646	3,702	92,550	10,653	73,506	20,240	1,664,292	40,454	3,338,729	

第五表

第五表 出 入

地方	港 灣	入 港										合 計		總 計	港 灣					
		汽 船		不 定 期		帆 船		石 數 船		合 計										
		定 期	不 定 期	隻	噸	隻	噸	隻	噸	隻	噸	隻	噸							
		隻	噸	隻	噸	隻	噸	隻	噸	隻	噸	隻	噸							
廣 島	吉 浦	8,790	1,582,200	180	138	7,170	52	1,520	72,960	905	45,250	11,353	1,707,580	22,706	3,415,160	吉 浦				
	吳 原	6,790	1,633,800	241	10	5,955	596	4,680	46,800	936	7,488	12,416	1,694,043				4,154	27,472	吳 原	
	御 手 洗	1,780	133,500	75	28	3,360	120	1,825	155,125	540	3,132	4,173	295,117				8,346	590,234	御 手 洗	
	糸 崎	外	15	38,350	2,557					1	120		16				38,470	25	67,617	外
		内	9	1,878	200					40	2,918		49				4,796	65	6,713	内
	計	計	6,570	730,000	112	226	216,550	958	5,475	410,625	4,380	32,730	16,651				1,389,905	33,302	2,779,810	計
		計	6,594	770,228	117	226	216,550	958	5,516	413,663	4,380	32,730	16,716				1,433,171	33,392	2,854,140	計
	尾 道	6,325	1,470,225	232	895	112,914	126	350	52,500	18,250	91,750	25,820	1,727,389				51,640	3,454,778	尾 道	
	額	2,188	656,400	300	36	10,728	298	4,380	109,500	5,475	32,850	12,079	809,478				24,158	1,618,956	額	
	山 口	萩	1,020	253,500	249					120	1,800	40	200				1,180	255,500	2,330	511,000
下 關		外	38	19,202	505					25	3,213		63	22,415	118	41,578	外			
		内	1,234	1,072,169	869					476	15,728	84	1,340	1,794	1,989,237	3,277	2,170,525	内		
計		計	57,549	8,632,260	150	5,077	2,599,424	512	17,912	405,968	23,416	351,348	103,954	11,989,000	207,699	23,948,891	計			
		計	58,821	9,723,631	165	5,077	2,599,424	512	18,413	424,900	23,500	352,688	105,811	13,100,652	211,094	26,160,994	計			
小 野 田									4,218	109,660	1,042	10,093	5,260	119,663	10,521	239,404	小 野 田			
中 關					41	33,164	809	1,520	146,800	178	2,135	1,739	182,099	3,478	364,198	中 關				
三 田 尻		660	280,500	425					4,695	152,587	531	5,310	5,886	438,397	11,772	876,794	三 田 尻			
今 津										2,530	12,650	2,530	12,650	5,043	25,245	今 津				
和 歌 山		和 歌 山								980	93,100	6,878	110,048	7,858	203,148	15,716	406,296	和 歌 山		
	和 歌 浦	2,754	700,682	254					4,000	60,000		6,754	760,682	13,508	1,521,364	和 歌 浦				
	湯 淺	2,040	693,600	340						1,500	10,500	3,540	704,100	7,080	1,408,200	湯 淺				
	田 邊	1,825	587,650	322					480	13,200	240	3,730	2,545	604,580	5,030	1,209,160	田 邊			
	勝 浦	1,148	344,500	309	165	49,000	296	1,570	314,000	2,670	80,100	5,553	787,600	11,106	1,575,200	勝 浦				
德 島	小 松 島	1,245	229,150	184					1,860	167,400	902	18,040	4,007	414,590	8,014	829,180	小 松 島			
	德 島	1,825	871,407	477	320	41,600	130	1,550	31,000	2,190	26,280	5,885	970,287	11,770	1,940,574	德 島				
	撫 養	2,520	187,705	74	280	14,650	52	1,170	122,500	650	9,650	4,620	334,505	9,240	669,012	撫 養				

第五表

商 船 大正六年 (續)

地方	港 灣	出 港										合 計		總 計	港 灣		
		汽 船		不 定 期		帆 船		石 數 船		合 計							
		定 期	不 定 期	隻	噸	隻	噸	隻	噸	隻	噸	隻	噸			隻	噸
		隻	噸	隻	噸	隻	噸	隻	噸	隻	噸	隻	噸			隻	噸
廣 島	吉 浦	8,790	1,582,200	180	138	7,170	52	1,520	72,960	905	45,250	11,353	1,707,580	22,706	3,415,160	吉 浦	
	吳 原	6,790	1,633,800	241	10	5,955	596	4,680	46,800	936	7,488	12,416	1,694,043	4,154	27,472	吳 原	
	御 手 洗	1,780	133,500	75	28	3,360	120	1,825	155,125	540	3,132	4,173	295,117	8,346	590,234	御 手 洗	
	糸 崎	外	15	38,350	2,557					1	120		16	38,470	25	67,617	外
		内	9	1,878	200					40	2,918		49	4,796	65	6,713	内
	計	計	6,570	730,000	112	226	216,550	958	5,475	410,625	4,380	32,730	16,651	1,389,905	33,302	2,779,810	計
		計	6,594	770,228	117	226	216,550	958	5,516	413,663	4,380	32,730	16,676	1,420,969	33,392	2,854,140	計
	尾 道	6,325	1,470,225	232	895	112,914	126	350	52,500	18,250	91,750	25,820	1,727,389	51,640	3,454,778	尾 道	
	額	2,188	656,400	300	36	10,728	298	4,380	109,500	5,475	32,850	12,079	809,478	24,158	1,618,956	額	
	山 口	萩	1,020	253,500	249					120	1,800	40	200	1,180	255,500	2,330	511,000
下 關		外	38	19,202	505					25	3,213		63	22,415	118	41,578	外
		内	1,234	1,072,169	869					476	15,728	84	1,340	1,794	1,989,237	3,277	2,170,525
計		計	57,549	8,632,260	150	5,077	2,599,424	512	17,912	405,968	23,416	351,348	103,954	11,989,000	207,699	23,948,891	計
		計	58,832	9,722,346	165	5,077	2,573,824	512	18,042	413,359	23,382	350,813	105,283	13,060,342	211,094	26,160,994	計
小 野 田									4,216	109,710	1,045	10,031	5,261	119,741	10,521	239,404	小 野 田
中 關					41	33,164	809	1,520	146,800	178	2,135	1,739	182,099	3,478	364,198	中 關	
三 田 尻		660	280,500	425					4,695	152,587	531	5,310	5,886	438,397	11,772	876,794	三 田 尻
今 津										2,513	12,565	2,513	12,565	5,043	25,245	今 津	
和 歌 山		和 歌 山								980	93,100	6,878	110,048	7,858	203,148	15,716	406,296
	和 歌 浦	2,754	700,682	254					4,000	60,000		6,754	760,682	13,508	1,521,364	和 歌 浦	
	湯 淺	2,040	693,600	340						1,500	10,500	3,540	704,100	7,080	1,408,200	湯 淺	
	田 邊	1,825	587,650	322					480	13,200	240	3,730	2,545	604,580	5,030	1,209,160	田 邊
	勝 浦	1,148	344,500	309	165	49,000	296	1,570	314,000	2,670	80,100	5,553	787,600	11,106	1,575,200	勝 浦	
德 島	小 松 島	1,245	229,150	184					1,860	167,400	902	18,040	4,007	414,590	8,014	829,180	小 松 島
	德 島	1,825	871,407	477	320	41,600	130	1,550	31,000	2,190	26,280	5,885	970,287	11,770	1,940,574	德 島	
	撫 養	2,520	187,705	74	280	14,650	52	1,170	122,500	650	9,650	4,620	334,505	9,240	669,012	撫 養	

第五表

第五表 出 入

地方	港 灣	入 港										合 計		
		汽 船					帆 船					隻	噸	
		定 期		不 定 期			噸 數 船		石 數 船					
		隻	噸	隻	噸	噸	隻	噸	隻	噸	隻	噸		
香 川	高 松	8,630	3,322,550	385	27	38,610	1,430	887	49,672	9,849	219,066	10,303	3,030,498	
	坂 出	389	128,478	330	94	82,925	882	345	16,215	4,228	48,622	5,036	276,240	
	丸 龜	980	26,494	27	308	40,851	133	131	11,135	4,889	54,047	6,308	132,527	
	多 度 津	5,755	1,937,022	337	275	71,545	260	1,919	152,066	1,377	13,986	9,326	2,174,619	
	坂 手	1,642	426,920	260	39	29,250	732	—	—	41	574	1,722	456,744	
愛 媛	川 之 江	1,540	600,000	390	30	18,000	600	2,240	49,600	—	—	3,810	667,600	
	御 代 島	2,875	269,655	94	120	64,690	539	717	14,169	13,206	179,828	16,918	528,342	
	今 治	8,633	2,117,297	245	44	14,325	326	522	41,760	5,991	74,887	15,190	2,248,269	
	高 濱	7,243	1,418,640	196	68	13,463	198	763	37,180	7,141	92,928	15,215	1,562,211	
	三 津 濱	3,305	448,089	136	32	34,369	1,074	1,725	130,750	16,425	114,975	21,487	728,183	
	長 濱	1,751	833,930	476	63	33,005	524	689	25,098	6,605	55,473	9,108	947,506	
	川 之 石	2,536	841,150	332	9	18,590	2,066	502	25,096	561	9,537	3,608	894,373	
	八 幡 濱	1,294	410,869	317	—	—	—	106	23,915	64	1,739	1,464	436,523	
高 知	宇 和 島	4,199	467,607	114	15	8,935	595	5,230	68,200	3,680	29,390	13,124	574,132	
	須 崎 浦 戶	694	215,140	310	115	32,200	280	260	23,900	1,250	8,750	2,319	279,990	
福 岡	宇 島	862	285,500	331	73	28,700	393	3,815	125,020	3,080	69,932	7,830	509,152	
	門 司	外	2,230	4,060,417	1,812	—	—	—	—	—	—	—	2,230	4,060,417
		内	272	224,037	824	—	—	—	61	5,385	3	34	336	229,456
	小 倉	外	6,331	6,543,815	1,033	2,462	5,770,928	2,344	65,420	2,289,752	10,520	302,344	84,733	14,906,839
		内	8,833	10,768,618	1,219	2,462	5,770,928	2,344	65,481	2,295,137	10,523	302,378	87,299	19,137,061
	若 松	外	172	25,800	150	—	—	—	1,025	25,620	120	960	1,317	52,380
		内	407	475,443	1,168	—	—	—	—	—	—	—	407	475,443
	博 多	外	79	64,779	820	—	—	—	77	3,610	6	90	162	68,479
		内	153	23,899	156	1,837	2,160,363	1,176	44,585	2,152,545	6,214	82,262	52,780	4,419,069
	博 多	外	682	624,016	915	1,837	2,160,363	1,176	44,833	2,163,123	6,336	82,702	53,688	5,030,204
		内	41	23,946	584	—	—	—	—	—	—	—	41	23,946
博 多	外	64	20,393	319	—	—	—	5	242	2	9	71	20,644	

第五表

商 船 大正六年 (續)

地方	港 灣	出 港										統 計		
		汽 船					帆 船					隻	噸	
		定 期		不 定 期			噸 數 船		石 數 船					
		隻	噸	隻	噸	噸	隻	噸	隻	噸	隻	噸		
香 川	高 松	8,627	3,321,123	385	27	38,610	1,430	873	48,888	9,824	218,831	10,351	3,627,452	
	坂 出	389	128,478	330	94	82,925	882	345	16,215	4,228	48,622	5,056	276,240	
	丸 龜	980	26,494	27	308	40,851	133	131	11,135	4,889	54,047	6,308	132,527	
	多 度 津	5,755	1,937,022	337	275	71,545	260	1,919	152,066	1,377	13,986	9,326	2,174,619	
	坂 手	1,642	426,920	260	39	29,250	732	—	—	41	574	1,722	456,744	
愛 媛	川 之 江	1,540	600,000	390	30	18,000	600	2,240	49,600	—	—	3,810	667,600	
	御 代 島	2,875	269,655	94	120	64,690	539	717	14,169	13,206	179,828	16,918	528,342	
	今 治	8,633	2,117,297	245	44	14,325	326	522	41,760	5,991	74,887	15,190	2,248,269	
	高 濱	7,243	1,418,640	196	68	13,463	198	763	37,180	7,141	92,928	15,215	1,562,211	
	三 津 濱	3,305	448,089	136	32	34,369	1,074	1,725	130,750	16,425	114,975	21,487	728,183	
	長 濱	1,751	833,930	476	63	33,005	524	689	25,098	6,605	55,473	9,108	947,506	
	川 之 石	2,536	841,150	332	9	18,590	2,066	497	23,856	558	9,486	3,600	893,082	
	八 幡 濱	1,294	410,869	317	—	—	—	106	23,915	64	1,739	1,464	436,523	
高 知	宇 和 島	4,199	467,607	114	15	8,935	595	5,230	68,200	3,680	29,390	13,124	574,132	
	須 崎 浦 戶	694	215,140	310	115	32,200	280	260	23,900	1,250	8,750	2,319	279,990	
福 岡	宇 島	862	285,500	331	73	28,700	393	3,815	125,020	3,080	69,932	7,830	509,152	
	門 司	外	2,241	4,060,417	1,812	—	—	—	—	—	—	—	2,241	4,060,417
		内	277	231,809	837	—	—	—	29	3,636	1	19	307	235,464
	小 倉	外	6,331	6,543,815	1,033	2,461	5,765,932	2,343	65,410	2,289,402	10,500	301,769	84,702	14,900,918
		内	8,849	10,836,041	1,225	2,461	5,765,932	2,343	65,439	2,293,038	10,501	301,788	87,250	19,196,799
	若 松	外	172	25,800	150	—	—	—	1,025	25,620	120	960	1,317	52,380
		内	458	553,723	1,209	—	—	—	10	1,036	—	—	468	554,759
	博 多	外	71	46,394	653	—	—	—	237	10,283	30	456	338	57,133
		内	153	23,899	156	1,837	2,160,363	1,176	44,586	2,151,804	6,306	82,246	52,882	4,418,312
	博 多	外	682	624,016	915	1,837	2,160,363	1,176	44,833	2,163,123	6,336	82,702	53,688	5,030,204
	博 多	内	41	23,946	584	—	—	—	—	—	—	—	41	23,946
博 多	外	64	20,393	319	—	—	—	5	242	2	9	71	20,644	

第五表



第五表 出入

地方	港灣	入 港										合 計		
		汽 船					帆 船					隻	噸	
		定 期		不 定 期			噸 數 船		石 數 船					
		隻	噸	隻	噸	噸	隻	噸	隻	噸	隻	噸		
福 岡	津 浦	內	1,400	429,800	307	1,983	241,926	122	2,298	135,582	250	1,250	5,931	808,558
		計	1,499	471,560	315	1,983	241,926	122	2,303	135,824	252	1,259	6,037	850,569
	三 池	外	254	545,981	2,150								254	545,981
		朝	2	834	417				2	50			4	883
		計	986	569,445	578	399	895,187	2,244	351	35,868	458	3,206	2,194	1,503,706
大 牟 田								2,276	247,194	1,689	27,024	3,965	274,218	
大 分	佐 伯	730	474,500	650				370	12,950	2,050	11,275	3,150	498,725	
	白 杵	605	355,000	587	1	1,000	1,000	288	5,472	2,295	33,277	3,189	394,749	
	佐 賀 關	2,270	1,075,000	474	1,825	408,800	224	16,405	984,900	20,120	200,120	40,630	2,668,820	
	大 分	1,541	537,679	349	13	3,762	289	659	12,338	737	8,244	2,950	562,023	
佐 賀	唐 津	外	230	419,145	1,822				5	523			235	419,668
		朝	3	735	245				10	534			13	1,269
	伊 萬 里	內	130	52,242	402	407	397,830	978	1,094	97,700	371	6,968	2,002	554,740
		計	363	472,122	1,301	407	397,830	978	1,109	98,757	371	6,968	2,250	975,677
	住ノ江	外	32	35,560	1,111								32	35,560
		朝	1	552	552								1	552
		計	33	36,112	1,663	110	191,809	1,744	12,478	431,854	4,946	119,670	17,534	743,393
諸 富				302	31,070	103	2,810	156,000	2,700	23,000	5,812	210,070		
熊 本	百 貫 石							1,470	57,562	5,252	30,400	6,722	87,962	
	外	4	2,148	537								4	2,148	
	朝							1	10			1	10	
	計	1,639	120,757	74	288	119,365	414	880	68,400	4,156	46,487	6,963	355,009	
八 代								2,729	70,982	73	374	3,532	109,499	

商 船 大正六年 (續)

地方	港灣	出 港										總 計		
		汽 船					帆 船					隻	噸	
		定 期		不 定 期			噸 數 船		石 數 船					
		隻	噸	隻	噸	噸	隻	噸	隻	噸	隻	噸		
福 岡	津 浦	內	1,391	428,037	308	1,979	241,438	122	2,267	133,758	229	1,145	5,866	804,378
		計	1,507	478,519	318	1,979	241,438	122	2,278	134,333	233	1,184	5,907	855,474
	三 池	外	218	120,812	554	10	5,125	513	61	5,035			289	130,972
		朝	289	601,340	2,081								289	601,340
		計	730	22,630	45	399	895,187	2,244	349	35,809	458	3,206	1,936	956,832
大 牟 田								2,276	247,194	1,689	27,024	3,965	274,218	
大 分	佐 伯	730	474,500	650				362	12,670	2,035	11,193	3,127	498,363	
	白 杵	605	355,000	587	1	1,000	1,000	290	5,510	2,296	33,292	3,192	394,802	
	佐 賀 關	2,270	1,075,000	474	1,825	408,800	224	16,405	984,900	20,075	200,750	40,575	2,668,850	
	大 分	1,539	537,205	349	13	3,762	289	634	12,054	722	8,129	2,908	561,150	
佐 賀	唐 津	外	267	458,283	1,716				7	776			274	459,059
		朝	5	1,610	322				70	2,889	18	273	93	4,772
	伊 萬 里	內	130	52,242	402	351	332,244	946	1,080	96,088	367	6,798	1,928	487,372
		計	402	512,135	1,274	351	332,244	946	1,157	99,753	385	7,071	2,295	951,203
	住ノ江	外	1,347	91,885	68	145	20,410	141	850	30,149	830	8,300	3,172	150,744
		朝	46	50,492	1,098								46	50,492
		計	3	1,310	437								3	1,310
諸 富				110	191,809	1,744	12,478	431,854	4,946	119,670	17,534	743,393		
諸 富				302	31,070	103	2,810	156,000	2,700	23,000	5,812	210,070		
熊 本	百 貫 石							1,470	57,562	5,252	30,400	6,722	87,962	
	外	4	3,139	785								4	3,139	
	朝							4	127	2	72	8	1,113	
	計	1,637	120,680	74	290	120,082	414	885	68,910	4,203	46,941	7,015	356,613	
八 代								2,729	70,982	73	374	3,532	109,499	

地方	港	入												合計	
		汽						帆						合計	噸
		定期			不定期			噸數船			石數船				
		隻	噸	噸	隻	噸	噸	隻	噸	噸	隻	噸	噸	隻	噸
宮崎	油津	1,064	413,900	389	34	30,600	900	755	54,350	353	5,295	2,206	504,145		
	内海	561	225,370	402	30	1,650	55	58	4,060	38	760	687	231,840		
	赤江	—	—	—	7	278	40	274	14,714	5	79	286	15,071		
	土呂	748	373,100	499	—	—	—	68	4,760	151	2,058	967	379,918		
鹿兒島	鹿兒島	1,997	270,117	135	581	402,138	692	310	12,471	—	—	2,888	684,726		
	福山	43	510	12	—	—	—	8	960	1,320	26,400	1,371	27,870		
	古江	1,825	164,250	90	—	—	—	63	1,260	1,500	15,000	3,388	180,510		
	名瀬	427	418,064	979	36	43,486	1,208	32	3,841	—	—	495	465,391		
沖繩	外朝	7	7,576	1,982	—	—	—	2	118	—	—	9	7,694		
	内朝	68	97,738	1,437	291	244,811	841	460	18,134	23	151	842	360,834		
	計	75	105,314	1,404	291	244,811	841	462	18,252	23	151	851	368,528		
合計	外朝	9,254	19,395,691	2,096	—	—	—	408	53,802	—	—	9,662	19,449,493		
	内朝	2,162	1,646,094	761	—	—	—	1,899	60,014	937	10,302	4,998	1,716,410		
	計	296,215	73,432,007	248	46,820	26,226,687	560	58,665	20,120,118	42,693	4,919,416	1,282,369	124,698,228		
	計	307,631	94,473,792	307	46,820	26,226,687	560	58,962	20,233,934	43,616	4,929,718	1,297,029	145,864,131		

第五表

地方	港	出												總計		港
		汽						帆						合計	噸	
		定期			不定期			噸數船			石數船					
		隻	噸	噸	隻	噸	噸	隻	噸	噸	隻	噸	噸	隻	噸	
宮崎	油津	1,064	413,900	389	34	30,600	900	756	54,440	354	5,310	2,208	504,250	4,414	1,008,395	油津
	内海	561	225,370	402	30	1,650	55	58	4,060	38	760	687	231,840	1,374	463,680	内海
	赤江	—	—	—	7	278	40	232	12,476	8	132	247	12,886	533	27,957	赤江
	土呂	748	373,100	499	—	—	—	68	4,760	151	2,058	967	379,918	1,934	759,836	土呂
鹿兒島	鹿兒島	1,997	268,619	135	581	403,108	694	314	12,780	—	—	2,892	684,507	5,780	1,369,233	鹿兒島
	福山	43	510	12	—	—	—	8	960	1,320	26,400	1,371	27,870	2,742	55,740	福山
	古江	1,825	164,250	90	—	—	—	63	1,260	1,500	15,000	3,388	180,510	6,776	361,020	古江
	名瀬	427	418,064	979	36	43,486	1,208	32	3,841	—	—	495	465,391	990	930,782	名瀬
沖繩	外朝	5	6,211	1,242	—	—	—	—	—	—	—	5	6,211	14	13,905	外朝
	内朝	68	97,738	1,437	297	245,201	826	462	18,043	23	151	850	361,133	1,692	721,967	内朝
	計	73	103,949	1,424	297	245,201	826	462	18,043	23	151	855	367,344	1,706	735,872	計
合計	外朝	9,292	19,443,652	2,093	—	—	—	436	57,764	—	—	9,728	19,501,416	19,390	38,950,909	外朝
	内朝	2,191	1,645,489	751	—	—	—	1,924	58,921	1,053	10,704	5,168	1,715,114	10,166	3,431,524	内朝
	計	25,937	72,878,447	246	46,642	25,585,118	570	535,646	20,899	401,121	4,901,820	1,279,402	124,446,374	2,561,771	249,144,602	計
	計	307,476	93,967,588	306	46,642	25,585,118	570	538,006	20,977	402,174	4,912,524	1,294,298	145,662,904	2,591,327	291,527,035	計

第五表

第 六 表

出 入 漁 船



第六表 出 入

地 方 港 灣	入 港								合 計	
	汽 船			帆 船				合 計	隻	噸
	隻	噸	平均噸數	噸 數 隻	噸	石 數 隻	噸			
北 海 道	函 館	51	8,002	549	99	10,740	—	—	150	18,742
	室 蘭	71	3,963	56	—	—	—	—	71	3,963
	根 室	—	—	—	308	2,564	5	42	313	2,606
	網 走	62	6,896	111	—	—	—	—	62	6,896
東 京	東 京	—	—	—	4	612	61	305	65	917
京 都	舞 鶴	—	—	—	462	9,240	200	1,000	662	10,240
	宮 津	180	6,754	38	—	—	—	—	180	6,754
大 阪	岸 和 田	—	—	—	—	—	546	3,211	546	3,211
神 奈 川	浦 賀	—	—	—	41	205	—	—	41	205
	横 須 賀	520	11,400	22	—	—	—	—	520	11,400
兵 庫	明 石	—	—	—	—	—	308	5,195	308	5,195
	洲 本	—	—	—	—	—	275	1,375	275	1,375
長 崎	佐 世 保	—	—	—	15	475	—	—	15	475
	長 崎	116	11,304	97	—	—	—	—	116	11,304
	口 津	—	—	—	—	—	57	314	57	314
	佐 須 奈	2	111	56	8	310	11	62	21	483
新 潟	新 潟	15	717	48	78	8,781	—	—	93	9,498
	長 岡	—	—	—	150	1,800	—	—	150	1,800
千 葉	館 山 北 條	450	20,170	54	500	8,077	405	2,025	1,355	30,272
	銚 子	—	—	—	3,780	20,400	—	—	3,780	20,400
三 重	長 島	—	—	—	3,400	20,400	—	—	3,400	20,400

第六表

漁 船 大正六年 (續)

出 港	出 港								總 計		港		
	汽 船			帆 船				合 計		隻		噸	
	隻	噸	平均噸數	噸 數 隻	噸	石 數 隻	噸	隻	噸				
北 海 道	函 館	5	428	86	102	13,102	—	—	107	13,530	257	32,272	函 館
	室 蘭	71	3,963	56	—	—	—	—	71	3,963	142	7,926	室 蘭
	根 室	—	—	—	313	2,378	5	50	318	2,428	631	5,034	根 室
	網 走	62	6,896	111	—	—	—	—	62	6,896	124	13,792	網 走
東 京	東 京	—	—	—	4	612	88	470	92	1,082	157	1,999	東 京
京 都	舞 鶴	—	—	—	462	9,240	200	1,000	662	10,240	1,324	20,480	舞 鶴
	宮 津	180	6,754	38	—	—	—	—	180	6,754	360	13,508	宮 津
大 阪	岸 和 田	—	—	—	—	—	546	3,211	546	3,211	1,092	6,422	岸 和 田
神 奈 川	浦 賀	—	—	—	41	205	—	—	41	205	82	410	浦 賀
	横 須 賀	520	11,400	22	—	—	—	—	520	11,400	1,040	22,800	横 須 賀
兵 庫	明 石	—	—	—	—	—	308	5,195	308	5,195	616	10,390	明 石
	洲 本	—	—	—	—	—	275	1,375	275	1,375	550	2,750	洲 本
長 崎	佐 世 保	—	—	—	15	475	—	—	15	475	30	950	佐 世 保
	長 崎	119	11,441	96	—	—	—	—	119	11,441	235	22,745	長 崎
	口 津	—	—	—	—	—	57	314	57	314	114	628	口 津
	佐 須 奈	2	111	56	8	310	11	62	21	483	42	966	佐 須 奈
新 潟	新 潟	10	456	46	110	12,322	—	—	120	12,778	213	22,276	新 潟
	長 岡	—	—	—	150	1,800	—	—	150	1,800	300	3,600	長 岡
千 葉	館 山 北 條	450	20,170	54	500	8,077	405	2,025	1,355	30,272	2,710	60,544	館 山 北 條
	銚 子	—	—	—	3,780	20,400	—	—	3,780	20,400	7,560	52,920	銚 子
三 重	長 島	—	—	—	3,400	20,400	—	—	3,400	20,400	6,800	40,800	長 島

第六表

第六表 出 入

地 方 港 灣	入 港										
	汽 船			帆 船				合 計		港 灣	
	隻	噸	平均噸數	隻	噸	隻	噸	隻	噸		
三 重 津 四 日 市	258	5,289	21	167	3,557	394	5,963	819	14,809		鳥 羽 津 四 日 市
愛 知 半 田 福 江	110	1,100	10	250	2,000	1,935	9,628	2,285	12,828	半 田 福 江	
靜 岡 清 水 下 田				1,278	31,950	342	2,902	1,620	34,852	清 水 下 田	
宮 城 鹽 釜 石 卷 氣 仙 沼	52	2,600	50	2,800	30,800	2,000	10,560	4,852	43,960	鹽 釜 石 卷 氣 仙 沼	
巖 手 釜 石 宮 古	253	12,650	50	6	456	76	2	186	8	642	釜 石 宮 古
山 形 酒 田				17	255			17	255	酒 田	
福 井 三 小 國 濱	1	11	11	1	90			1	90	三 小 國 濱	
石 川 七 尾						90	450	90	450	七 尾	
富 山 伏 木				20	1,709	11	55	31	1,764	伏 木	
島 根 溫 泉 津				9	252			9	252	溫 泉 津	
廣 島 御 手 洗 糸 崎 尾 道	17	595	35			240	1,320	240	1,320	御 手 洗 糸 崎 尾 道	

第六表

漁 船 大正六年 (續)

出 港	港										總 計		港 灣
	汽 船			帆 船				合 計		隻	噸		
	隻	噸	平均噸數	隻	噸	隻	噸	隻	噸				
				33	825	96	768	129	1,593	258	3,186	鳥 羽 津 四 日 市	
						6,389	32,955	6,389	32,955	12,777	65,905	津 四 日 市	
	257	5,272	21	167	3,557	398	5,970	822	14,799	1,641	29,608	四 日 市	
	110	1,100	10					110	1,100	220	2,200	半 田 福 江	
	98	1,176	12	249	1,992	1,933	9,627	2,280	12,795	4,565	25,623	福 江	
				1,278	31,950	342	2,902	1,620	34,852	3,240	69,704	清 水 下 田	
				1,600	24,000			1,600	24,000	3,200	48,000	下 田	
				1,581	26,877	830	5,810	2,411	32,687	4,771	64,557	鹽 釜 石 卷 氣 仙 沼	
	52	2,600	50	2,800	30,800	2,000	10,560	4,852	43,960	9,704	87,920	石 卷 氣 仙 沼	
				630	10,080	250	1,325	880	11,405	1,760	22,810	氣 仙 沼	
	253	12,650	50			4	260	257	12,910	514	25,820	釜 石 宮 古	
	6	456	76	2	186			8	642	16	1,284	宮 古	
				17	255			17	255	34	510	酒 田	
				1	90			1	90	2	180	三 小 國 濱	
	1	11	11	6	64			7	75	14	150	小 國 濱	
						90	450	90	450	180	900	七 尾	
				22	2,920	12	60	34	2,980	65	4,744	伏 木	
				9	252			9	252	18	504	溫 泉 津	
						240	1,320	240	1,320	480	3,640	御 手 洗 糸 崎 尾 道	
				25	175	105	1,299	130	1,474	260	2,948	糸 崎 尾 道	
	17	595	35	21	525	102	512	140	1,632	280	3,264	尾 道	

第六表

第六表 出 入

地 方 港 灣	入 港									
	汽 船			帆 船				合 計		
	隻	噸	平均噸數	噸 數 船		石 數 船		隻	噸	
				隻	噸	隻	噸			
廣 島 新						1,825	12,775	1,825	12,775	
山 口	下 關	1,335	272,080	204	48	2,208		1,383	274,288	
	三 田 尻				125	3,750	2,400	12,000	2,525	15,750
和 歌 山	和 歌 山						327	2,289	327	2,289
	和 歌 浦						260	1,508	260	1,508
德 島	小 松 島						6,660	38,556	6,660	38,556
	德 島						730	3,650	730	3,650
香 川	坂 出				120	1,080		120	1,080	
	多 度 津	255	7,800	31				255	7,800	
愛 媛	今 治	1	300	300			732	3,660	733	3,960
	三 津 濱						7,135	42,396	7,135	42,396
	八 幡 濱						58	452	58	452
	宇 和 島						100	520	100	520
高 知	須 崎	860	22,360	26			450	3,600	1,310	25,960
	浦 戶				1,116	9,569	26	209	1,142	9,778
福 岡	宇 島						312	8,850	312	8,850
	門 司						40	274	40	274
	博 多	83	20,003	241			5,790	29,529	5,873	49,532
佐 賀	伊 萬 里				75	1,125	1,700	12,750	1,775	13,875
熊 本	百 貫 石						1,825	9,125	1,825	9,125

第六表

漁 船 大正六年 (續)

出 港	出 港										總 計		港 灣
	汽 船			帆 船				合 計			隻	噸	
	隻	噸	平均噸數	噸 數 船		石 數 船		隻	噸				
				隻	噸	隻	噸						
						1,825	12,775	1,825	12,775	3,650	25,550	新 瀨	
1,334	271,686	204	48	2,208				1,382	273,894	2,765	548,182	下 關	
			125	3,750	2,400	12,000	2,525	15,750	5,050	31,500		三 田 尻	
						327	2,289	327	2,289	654	4,578	和 歌 山	
						260	1,508	260	1,508	520	3,016	和 歌 浦	
446	13,100	29	1,423	24,480				1,869	37,580	3,738	75,160	勝 浦	
						6,660	38,556	6,660	38,556	13,320	77,112	小 松 島	
						730	3,650	730	3,650	1,460	7,300	德 島	
			120	1,080				120	1,080	240	2,160	坂 出	
255	7,800	31						255	7,800	510	15,600	多 度 津	
1	300	300				732	3,660	733	3,960	1,466	7,920	今 治	
						7,135	42,396	7,135	42,396	14,270	84,792	三 津 濱	
						58	452	58	452	116	904	八 幡 濱	
						100	520	100	520	200	1,040	宇 和 島	
800	22,360	26				450	3,600	1,310	25,960	2,620	51,920	須 崎	
						1,113	9,522	25	201	1,138	9,723	2,280	浦 戶
						312	8,850	312	8,850	624	17,700	宇 島	
						39	267	39	267	79	541	門 司	
83	20,003	241				5,780	29,478	5,863	49,481	11,736	99,013	博 多	
			75	1,125	1,700	12,750	1,775	13,875	3,550	27,750		伊 萬 里	
						1,825	9,125	1,825	9,125	3,650	18,250	百 貫 石	

第六表

第六表 出入

地 方 港 灣	入 港								合 計		港 灣
	汽 船			帆 船							
	隻	噸	平均噸數	隻	噸	隻	噸	隻	噸	隻	
宮 崎	津 海	8	1,200	150	658	10,045	883	4,415	1,549	15,660	油 津
	內 海	40	2,200	55	—	—	—	—	40	2,200	內 海
	細 島	248	20,852	84	—	—	—	—	248	20,852	細 島
	土 呂	—	—	—	—	—	18	139	18	139	土 呂
鹿 兒 島	鹿 兒 島	—	—	—	2	98	—	—	2	98	鹿 兒 島
	福 山	125	6,300	50	—	—	—	—	125	6,300	福 山
	古 江	—	—	—	5	100	350	7,000	355	7,100	古 江
	名 瀬	—	—	—	216	3,256	—	—	216	3,256	名 瀬
合 計		5,672	459,987	81	21,044	278,516	46,294	281,166	73,010	1,019,669	

第六表

漁 船 大正六年 (續)

出 港								總 計		港 灣	
汽 船			帆 船				合 計				
隻	噸	平均噸數	隻	噸	隻	噸	隻	噸	隻		噸
8	1,200	150	658	10,045	883	4,415	1,549	15,660	3,098	31,320	油 津
40	2,200	55	—	—	—	—	40	2,200	80	4,400	內 海
248	20,852	84	—	—	—	—	248	20,852	496	41,704	細 島
—	—	—	—	—	18	139	18	139	36	278	土 呂
—	—	—	2	98	—	—	2	98	4	196	鹿 兒 島
125	6,300	50	—	—	—	—	125	6,300	250	12,600	福 山
—	—	—	5	100	350	7,000	355	7,100	710	14,200	古 江
—	—	—	216	3,256	—	—	216	3,256	432	6,512	名 瀬
5,620	451,854	80	21,128	286,171	46,318	281,324	73,066	1,019,349	146,676	2,039,018	

第六表



第七表

出入避難船

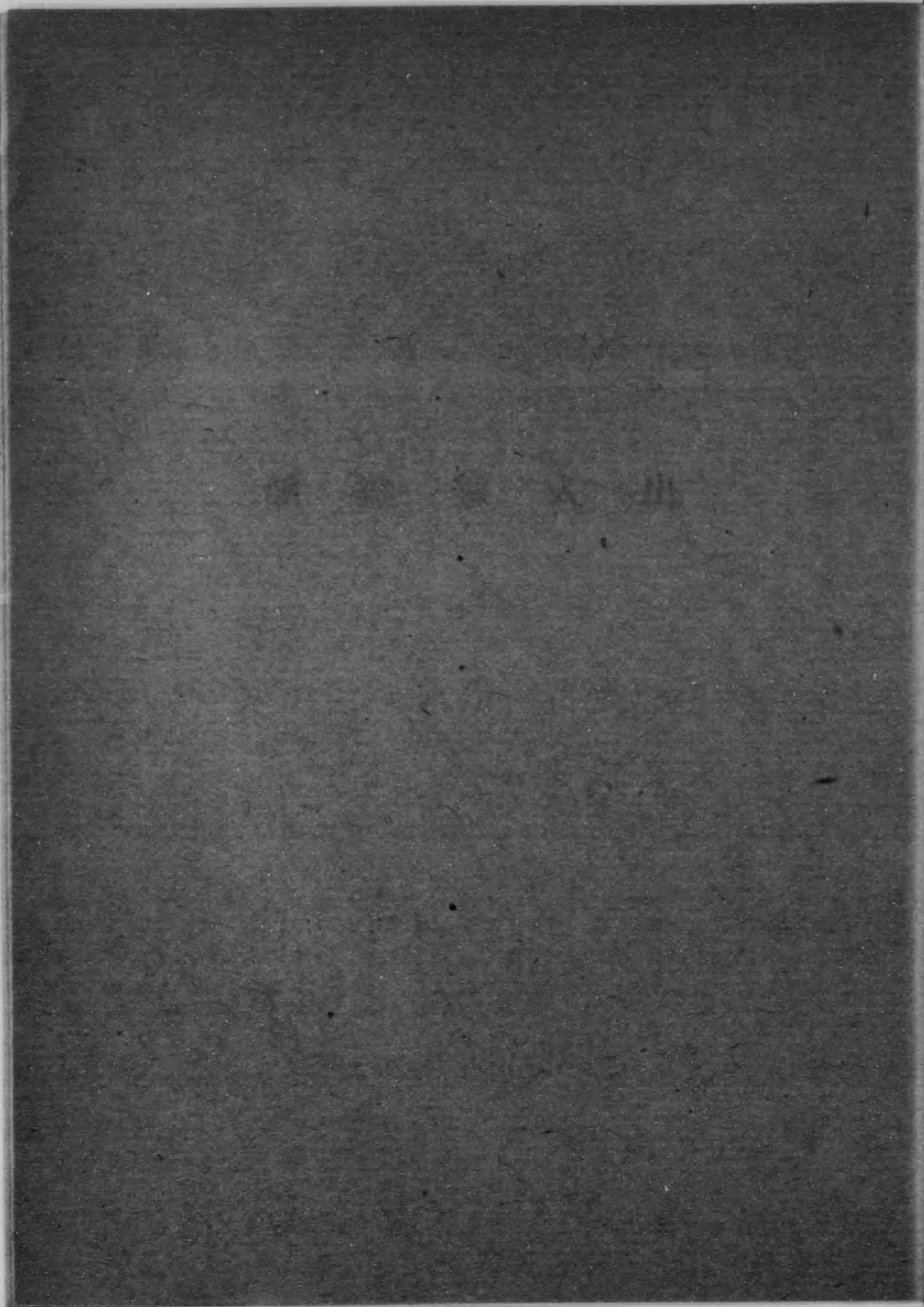

華 人 出 入 簿

姓名	籍貫	職業	入籍日期	出籍日期
張三	廣東	商人	1912年1月	1915年3月
李四	福建	農民	1913年5月	1916年8月
王五	浙江	工匠	1914年2月	1917年11月
趙六	山東	商人	1915年7月	1918年4月
陳七	江蘇	商人	1916年10月	1919年6月
周八	安徽	商人	1917年3月	1920年12月
吳九	江西	商人	1918年9月	1921年5月
孫十	湖南	商人	1919年4月	1922年10月
鄭十一	湖北	商人	1920年11月	1923年7月
馮十二	四川	商人	1921年6月	1924年2月
劉十三	貴州	商人	1922年12月	1925年9月
孫十四	雲南	商人	1923年8月	1926年4月
李十五	廣西	商人	1924年3月	1927年11月
張十六	陝西	商人	1925年10月	1928年6月
王十七	甘肅	商人	1926年5月	1929年12月
趙十八	山西	商人	1927年11月	1930年8月
陳十九	河南	商人	1928年7月	1931年3月
周二十	河北	商人	1929年2月	1932年10月
吳二十一	察哈爾	商人	1930年9月	1933年5月
孫二十二	熱河	商人	1931年4月	1934年11月
張二十三	遼寧	商人	1932年10月	1935年7月
李二十四	吉林	商人	1933年6月	1936年2月
王二十五	黑龍江	商人	1934年12月	1937年9月
趙二十六	山東	商人	1935年8月	1938年4月
陳二十七	河南	商人	1936年3月	1939年10月
周二十八	湖北	商人	1937年11月	1940年6月
吳二十九	湖南	商人	1938年7月	1941年3月
孫三十	江西	商人	1939年2月	1942年11月
張三十一	福建	商人	1940年9月	1943年5月
李三十二	廣東	商人	1941年4月	1944年12月
王三十三	浙江	商人	1942年10月	1945年7月
趙三十四	江蘇	商人	1943年6月	1946年3月
陳三十五	安徽	商人	1944年12月	1947年9月
周三十六	江西	商人	1945年8月	1948年4月
吳三十七	湖南	商人	1946年3月	1949年10月
孫三十八	湖北	商人	1947年11月	1950年6月
張三十九	湖南	商人	1948年7月	1951年3月
李四十	湖北	商人	1949年2月	1952年10月
王四十一	湖南	商人	1950年9月	1953年5月
趙四十二	湖北	商人	1951年4月	1954年11月
陳四十三	湖南	商人	1952年10月	1955年7月
周四十四	湖北	商人	1953年6月	1956年2月
吳四十五	湖南	商人	1954年12月	1957年9月
孫四十六	湖北	商人	1955年8月	1958年4月
張四十七	湖南	商人	1956年3月	1959年10月
李四十八	湖北	商人	1957年11月	1960年6月
王四十九	湖南	商人	1958年7月	1961年3月
趙五十	湖北	商人	1959年2月	1962年10月
陳五十一	湖南	商人	1960年9月	1963年5月
周五十二	湖北	商人	1961年4月	1964年11月
吳五十三	湖南	商人	1962年10月	1965年7月
孫五十四	湖北	商人	1963年6月	1966年2月
張五十五	湖南	商人	1964年12月	1967年9月
李五十六	湖北	商人	1965年8月	1968年4月
王五十七	湖南	商人	1966年3月	1969年10月
趙五十八	湖北	商人	1967年11月	1970年6月
陳五十九	湖南	商人	1968年7月	1971年3月
周六十	湖北	商人	1969年2月	1972年10月
吳六十一	湖南	商人	1970年9月	1973年5月
孫六十二	湖北	商人	1971年4月	1974年11月
張六十三	湖南	商人	1972年10月	1975年7月
李六十四	湖北	商人	1973年6月	1976年2月
王六十五	湖南	商人	1974年12月	1977年9月
趙六十六	湖北	商人	1975年8月	1978年4月
陳六十七	湖南	商人	1976年3月	1979年10月
周六十八	湖北	商人	1977年11月	1980年6月
吳六十九	湖南	商人	1978年7月	1981年3月
孫七十	湖北	商人	1979年2月	1982年10月
張七十一	湖南	商人	1980年9月	1983年5月
李七十二	湖北	商人	1981年4月	1984年11月
王七十三	湖南	商人	1982年10月	1985年7月
趙七十四	湖北	商人	1983年6月	1986年2月
陳七十五	湖南	商人	1984年12月	1987年9月
周七十六	湖北	商人	1985年8月	1988年4月
吳七十七	湖南	商人	1986年3月	1989年10月
孫七十八	湖北	商人	1987年11月	1990年6月
張七十九	湖南	商人	1988年7月	1991年3月
李八十	湖北	商人	1989年2月	1992年10月
王八十一	湖南	商人	1990年9月	1993年5月
趙八十二	湖北	商人	1991年4月	1994年11月
陳八十三	湖南	商人	1992年10月	1995年7月
周八十四	湖北	商人	1993年6月	1996年2月
吳八十五	湖南	商人	1994年12月	1997年9月
孫八十六	湖北	商人	1995年8月	1998年4月
張八十七	湖南	商人	1996年3月	1999年10月
李八十八	湖北	商人	1997年11月	2000年6月
王八十九	湖南	商人	1998年7月	2001年3月
趙九十	湖北	商人	1999年2月	2002年10月
陳九十一	湖南	商人	2000年9月	2003年5月
周九十二	湖北	商人	2001年4月	2004年11月
吳九十三	湖南	商人	2002年10月	2005年7月
孫九十四	湖北	商人	2003年6月	2006年2月
張九十五	湖南	商人	2004年12月	2007年9月
李九十六	湖北	商人	2005年8月	2008年4月
王九十七	湖南	商人	2006年3月	2009年10月
趙九十八	湖北	商人	2007年11月	2010年6月
陳九十九	湖南	商人	2008年7月	2011年3月
周一百	湖北	商人	2009年2月	2012年10月

第七表 出入 避

地 方 港 灣	入 港									
	汽 船			帆 船				合 計		
	隻	噸	平均噸數	隻	噸	隻	噸	隻	噸	
北 海 道	江 差	1	199	199	3	110	7	250	11	559
	函 館	12	14,187	1,182	4	495	—	—	16	14,682
	室 蘭	29	10,339	357	1	168	—	—	30	10,507
	根 室	1	905	905	—	—	—	—	1	905
	網 走	7	13,570	2,040	1	24	—	—	8	13,594
	稚 内	10	9,019	902	6	535	—	—	16	9,554
	樽 毛	—	—	—	1	127	2	41	3	168
小 樽	53	24,910	470	1	213	—	—	54	25,123	
東 京	東 京	—	—	—	1	46	—	—	1	46
京 都	宮 津	—	—	—	46	6,900	85	638	131	7,538
大 阪	堺 和 田	—	—	—	6	611	13	155	19	766
	—	—	—	—	—	—	28	142	28	142
神 奈 川	浦 賀	25	27,816	1,113	200	20,416	880	4,400	1,105	52,632
兵 庫	飾 磨	373	198,130	531	—	—	3,320	40,607	3,693	238,737
	高 砂	—	—	—	679	12,954	2,235	18,022	2,914	30,976
	明 石	60	5,601	93	206	7,658	21,136	118,982	21,402	132,241
	神 戶	65	49,140	756	—	—	—	—	65	49,140
	西 宮	—	—	—	1,080	118,800	1,380	13,800	2,460	132,600
洲 本	—	—	—	1,429	23,268	1,875	9,375	3,304	32,643	
長 崎	長 崎	1	1,150	1,150	—	—	—	—	1	1,150
	口 津	8	380	48	—	—	112	569	120	949
	島 原	—	—	—	215	1,900	—	—	215	1,900
	佐 須 奈	—	—	—	1	14	—	—	1	14
	鹿 見	4	640	160	82	2,748	14	221	100	3,609
	巖 原	57	32,096	563	13	637	9	86	79	32,819

第七表

難 船 大正六年 (續)

出 港	港										總 計		港 灣
	汽 船			帆 船				合 計			隻	噸	
	隻	噸	平均噸數	隻	噸	隻	噸	隻	噸				
1	199	199	3	110	7	250	11	559	22	1,118	江 差		
12	14,187	1,182	4	495	—	—	16	14,682	32	29,364	函 館		
29	10,339	357	1	168	—	—	30	10,507	60	21,014	室 蘭		
1	905	905	—	—	—	—	1	905	2	1,810	根 室		
7	13,570	2,040	1	24	—	—	8	13,594	16	27,188	網 走		
10	9,019	902	6	535	—	—	16	9,554	32	19,108	稚 内		
—	—	—	1	127	2	41	3	168	6	336	樽 毛		
39	17,087	438	—	—	—	—	39	17,087	93	42,210	小 樽		
—	—	—	1	46	—	—	1	46	2	92	東 京		
—	—	—	46	6,900	85	638	131	7,538	262	15,076	宮 津		
—	—	—	6	611	13	155	19	766	38	1,532	堺 和 田		
—	—	—	—	—	28	142	28	142	56	284	—		
25	27,816	1,113	200	20,416	880	4,400	1,105	52,632	2,210	105,264	浦 賀		
373	198,130	531	—	—	3,320	40,607	3,693	238,737	7,386	477,474	飾 磨		
—	—	—	679	12,954	2,235	18,022	2,914	30,976	5,828	61,952	高 砂		
60	5,601	93	206	7,658	21,136	118,982	21,402	132,241	42,804	264,482	明 石		
65	49,140	756	—	—	—	—	65	49,140	130	98,280	神 戶		
—	—	—	1,080	118,800	1,380	13,800	2,460	132,600	4,920	265,200	西 宮		
—	—	—	1,429	23,268	1,875	9,375	3,304	32,643	6,608	65,286	洲 本		
1	1,150	1,150	—	—	—	—	1	1,150	2	2,300	長 崎		
8	380	48	—	—	112	569	120	949	240	1,898	口 津		
—	—	—	215	1,900	—	—	215	1,900	430	3,800	島 原		
—	—	—	1	14	—	—	1	14	2	28	佐 須 奈		
4	640	160	82	2,748	14	221	100	3,609	200	7,218	鹿 見		
57	32,096	563	13	637	9	86	79	32,819	158	65,638	巖 原		

第七表

第七表

地 方 港 灣	入 港											
	汽 船			帆 船				合 計		港 灣		
	隻	噸	平均噸數	隻	噸	隻	噸	隻	噸			
新 潟	新 潟	33	16,960	514	5	731	47	503	85	18,194	新 潟	
	柏 崎	—	—	—	—	—	20	240	20	240		柏 崎
	夷	135	98,000	726	30	3,300	43	516	208	101,816		
千 葉	館 山 北 條	875	696,940	797	1,300	304,900	2,050	25,800	4,225	1,027,640	館 山 北 條	
三 重	長 島	1	2,000	2,000	50	1,000	55	275	106	3,275	長 島	
	鳥 羽	58	23,200	400	220	11,440	860	12,040	1,138	46,680		鳥 羽
	神 社	—	—	—	32	800	70	1,190	102	1,990		
	津 四 日 市	—	—	—	—	—	384	3,001	384	3,001		津 四 日 市
愛 知	大 濱	—	—	—	70	1,090	—	—	70	1,090	大 濱	
	福 江	68	1,360	20	1,530	15,300	2,500	12,500	4,098	29,160		福 江
靜 岡	清 水	3	2,181	727	—	—	—	—	3	2,181	清 水	
	下 田	28	21,692	775	50	7,633	—	—	78	29,325		下 田
宮 城	石 卷	—	—	—	5	100	—	—	5	100	石 卷	
巖 手	釜 石	10	1,200	120	3	800	—	—	13	2,000	釜 石	
	宮 古	19	24,574	1,293	5	767	—	—	24	25,341		宮 古
山 形	酒 田	5	1,050	210	—	—	—	—	5	1,050	酒 田	
秋 田	能 代	—	—	—	2	56	9	137	11	193	能 代	
	船 川	219	86,761	396	395	593	1	20	226	87,974		船 川
福 井	敦 賀	17	12,156	715	5	692	1	32	23	12,880	敦 賀	
島 根	馬 渡	—	—	—	—	—	15	75	15	75	馬 渡	

第七表

地 方 港 灣	出 港										總 計		港 灣	
	汽 船			帆 船				合 計		隻	噸			
	隻	噸	平均噸數	隻	噸	隻	噸	隻	噸			隻	噸	
新 潟	新 潟	33	16,960	514	5	731	45	482	83	18,173	168	36,367	新 潟	
	柏 崎	—	—	—	—	—	20	240	20	240	40	480		柏 崎
	夷	135	98,000	726	30	3,300	43	516	208	101,816	416	203,632		
千 葉	館 山 北 條	875	696,940	797	1,300	304,900	2,050	25,800	4,225	1,027,640	8,450	2,055,280	館 山 北 條	
三 重	長 島	1	2,000	2,000	50	1,000	55	275	106	3,275	212	6,550	長 島	
	鳥 羽	58	23,200	400	220	11,440	860	12,040	1,138	46,680	2,276	93,360		鳥 羽
	神 社	—	—	—	32	800	70	1,190	102	1,990	204	3,980		
	津 四 日 市	—	—	—	—	—	384	3,001	384	3,001	768	6,002		津 四 日 市
愛 知	大 濱	—	—	—	70	1,090	—	—	70	1,090	140	2,180	大 濱	
	福 江	68	1,360	20	1,530	15,300	2,500	12,500	4,098	29,160	8,196	58,320		福 江
靜 岡	清 水	3	2,181	727	—	—	—	—	3	2,181	6	4,362	清 水	
	下 田	28	21,692	775	50	7,633	—	—	78	29,325	156	58,650		下 田
宮 城	石 卷	—	—	—	5	100	—	—	5	100	10	200	石 卷	
巖 手	釜 石	10	1,200	120	3	800	—	—	13	2,000	26	4,000	釜 石	
	宮 古	19	24,574	1,293	5	767	—	—	24	25,341	48	50,682		宮 古
山 形	酒 田	5	1,050	210	—	—	—	—	5	1,050	10	2,100	酒 田	
秋 田	能 代	—	—	—	2	56	9	137	11	193	22	386	能 代	
	船 川	220	87,395	397	5	593	1	20	226	88,008	451	175,382		船 川
福 井	敦 賀	17	12,156	715	5	692	1	32	23	12,880	46	25,760	敦 賀	
島 根	馬 渡	—	—	—	—	—	15	75	15	75	30	150	馬 渡	

第七表 入 出 港

地 方 港 灣	入 港										合 計		港 灣
	汽 船			帆 船				石 船					
	隻	噸	平均噸數	隻	噸	隻	噸	隻	噸	隻	噸	隻	
島 根	溫 泉 津 濱 田	8	3,475	434	170	8,795	35	673	213	12,943			
					85	1,530	25	375	110	1,905			
岡 山	日 比 野 字 小 串	15	448	30	537	60,611	1,402	14,712	1,954	75,771			
		5	295	59	25	1,390	7	98	37	1,783			
							26	350	26	350			
廣 島	御 手 洗 崎 尾 道 新	240	84,000	350	51,100	4,241,300	1,095	6,570	52,435	4,331,870			
		246	291,400	1,185	8,255	350,500	1,821	10,962	10,322	652,862			
		4	1,520	380	27	2,236	99	5,450	130	9,206			
		15	3,900	260	530	13,250	920	5,520	1,465	22,670			
山 口	萩 下 小 野 中 三 田 關 反				10	150	5	25	15	175			
		211	50,544	240	2,787	56,730	4,582	73,285	7,580	179,559			
					197	4,334	43	378	240	4,712			
		53	1,065	20	1,050	52,500	150	1,800	1,253	55,365			
和 歌 山	和 歌 浦 勝 浦				300	45,000			300	45,000			
		108	43,100	399	710	143,000	1,710	63,400	2,528	249,500			
德 島	小 松 島 養 壺				28	2,800	56	1,120	84	3,920			
					25	1,100	20	385	45	1,485			
香 川	高 坂 多 坂 松 出 津 手				672	36,288	2,332	50,138	3,004	86,426			
					1	96	85	1,020	86	1,116			
		31	8,318	268	58	7,462	65	526	154	16,306			
愛 媛	今 高 治 濱						215	1,075	215	1,075			
		7	4,200	600	19	1,140	21	252	47	5,592			

第七表

大正六年 出 港 難 船 (續)

出 港	港										總 計		港 灣
	汽 船			帆 船				石 船			合 計		
	隻	噸	平均噸數	隻	噸	隻	噸	隻	噸	隻	噸	隻	
8	3,475	434		168	8,738	38	667	214	12,880	427	25,823	溫 泉 津 濱 田	
				85	1,530	25	375	110	1,905	220	3,810		
15	448	30		537	60,611	1,402	14,712	1,954	75,771	3,908	151,542	日 比 野 字 小 串	
				25	1,390	7	98	37	1,783	74	3,566		
							26	350	26	350	52	700	
240	84,000	350		51,100	4,241,300	1,095	6,570	52,435	4,331,870	104,870	8,663,740	御 手 洗 崎 尾 道 新	
				8,255	350,500	1,821	10,962	10,322	652,862	20,644	1,305,724		
				27	2,236	99	5,450	130	9,206	260	18,412		
				530	13,250	920	5,520	1,465	22,670	2,930	45,340		
211	50,544	240		10	150	5	25	15	175	30	350	萩 下 關 野 田	
				2,787	56,730	4,582	73,285	7,580	179,559	15,160	359,118		
				43	378	42	371	239	4,705	479	9,417	小 野 田	
				197	4,334	150	1,800	1,253	55,365	2,506	110,730	中 關 三 田 反	
300	45,000			300	45,000			300	45,000	600	90,000	和 歌 浦 勝 浦	
				710	143,000	1,710	63,400	2,528	249,500	5,056	499,000		
28	2,800			28	2,800	56	1,120	84	3,920	168	7,840	小 松 島 養 壺	
				25	1,100	20	385	45	1,485	90	2,970		
672	36,288	2,332		50,138	3,004	86,426				5,993	172,237	高 坂 出 津 手	
				1,020	86	1,116			172	2,232			
				7,462	154	16,306			308	32,612			
28	26,880	860		425	63,750	324	8,262	777	98,802	1,554	197,784	高 坂 出 津 手	
				215	1,075	215	1,075	430	2,150	今 高 治 濱			
7	4,200	600	19	1,140	21	252	47	5,592	94	11,184			

第七表

第七表 出入遊

地 方	港 灣	入 港											
		汽 船			帆 船				合 計				
		隻	噸	平均噸數	隻	噸	隻	噸	隻	噸			
愛 媛	三 津 濱 濱	—	—	—	150	6,195	880	5,185	1,030	11,380	—	—	
		—	—	—	5	790	8	160	13	950	—	—	
高 知	須 崎 浦 戶	36	9,607	269	112	9,632	182	1,310	330	20,549	—	—	
		—	—	—	90	773	23	195	113	968	—	—	
福 岡	字 島 門 博	8	2,400	300	105	3,100	101	3,005	214	8,505	—	—	
		—	—	—	150	3,675	—	—	150	3,675	—	—	
		19	684	57	26	2,210	70	350	115	3,244	—	—	
大 分	白 許 佐 賀 關 分	—	—	—	15	315	28	451	43	766	—	—	
		5	4,000	800	35	1,925	365	3,650	405	9,575	—	—	
—	—	—	4	1,047	261	22	593	29	269	55	1,909	—	—
熊 本	三 角	—	—	—	1	10	1	10	2	20	—	—	
宮 崎	油 津 內 海 島 呂	12	24,000	2,000	8	720	12	180	32	24,900	—	—	
		2	450	225	720	50,400	360	7,200	1,082	58,050	—	—	
		14	5,642	403	482	39,042	310	1,550	806	46,234	—	—	
		—	—	—	8	771	13	130	21	901	—	—	
鹿 兒 島	鹿 兒 島 古 江 名 瀨	5	5,599	1,120	—	—	—	—	5	5,599	—	—	
		—	—	—	3	60	15	75	18	135	—	—	
		11	10,401	945	—	—	—	—	11	10,401	—	—	
沖 繩	那 霸	—	169	169	—	—	—	—	1	169	—	—	
合 計		3,266	1,959,820	600	76,249	5,760,871	54,614	534,146	134,129	8,254,837			

第七表

難 船 大正六年 (續)

地 方	港 灣	出 港										總 計		港 灣
		汽 船			帆 船				合 計			隻	噸	
		隻	噸	平均噸數	隻	噸	隻	噸	隻	噸				
—	—	—	—	—	150	6,195	880	5,185	1,030	11,380	2,060	22,760	三 津 濱 濱	
		—	—	—	5	790	8	160	13	950	26	1,900	八 幡 濱	
—	—	36	9,607	269	112	9,632	182	1,310	330	20,549	660	41,098	須 崎 浦 戶	
		—	—	—	89	760	23	195	112	955	225	1,923	—	
—	—	8	2,400	300	105	3,100	101	3,005	214	8,505	428	17,010	字 島	
		—	—	—	150	3,675	—	—	150	3,675	300	7,350	門 司	
		19	684	57	26	2,210	70	350	115	3,244	230	6,488	博 多	
—	—	—	—	—	15	315	27	437	42	752	85	1,518	白 許	
		5	4,000	800	35	1,925	365	3,650	405	9,575	810	19,150	佐 賀 關	
—	—	—	4	1,047	261	22	593	29	269	55	1,909	110	3,818	大 分
—	—	—	—	—	—	1	10	1	10	2	20	4	40	三 角
—	—	11	21,300	1,936	8	720	12	180	31	22,200	63	47,100	油 津	
		2	450	225	720	50,400	360	7,200	1,082	58,050	2,164	116,100	內 海	
		14	5,642	403	482	39,042	310	1,550	806	46,234	1,612	92,468	細 島	
		—	—	—	8	771	13	130	21	901	42	1,802	土 呂	
—	—	5	5,599	1,120	—	—	—	—	5	5,599	10	11,198	鹿 兒 島	
		—	—	—	3	60	15	75	18	135	36	270	古 江	
		11	10,401	945	—	—	—	—	11	10,401	22	20,802	名 瀨	
—	—	—	—	—	—	—	—	—	1	169	2	338	那 霸	
合 計		3,252	1,949,931	600	76,236	5,760,102	54,607	533,969	134,095	8,244,002	268,224	16,498,839	合 計	

第七表

第 八 表

出入船五年對照噸數階級別

本表中括弧内ノ數字ハ其ノ年ノ順位ヲ示ス

第八表 出入船五年對照噸數階級別 大正六年 (續)

地方	港灣	大正六年			大正五年	大正四年	大正三年	大正二年
		入港	出港	合計	合計噸數	合計噸數	合計噸數	合計噸數
福 岡 門 司	外	4,000,766	4,060,417	8,061,183	9,552,725	9,160,678	10,090,272	10,184,067
	朝	229,456	235,464	464,920	445,924	729,287	1,087,386	993,615
	計	14,910,788	14,904,860	29,815,648	19,238,942	22,514,169	23,603,007	21,638,893
兵 庫 神 戶	外	5,334,777	5,181,985	10,516,762	11,431,018	10,908,091	12,814,565	13,876,975
	朝	90,680	97,070	188,350	227,269	274,737	309,199	282,023
	計	10,115,392	10,063,665	20,179,057	19,649,304	18,899,228	18,362,960	39,734,515
山 口 下 關	外	22,415	19,163	41,578	54,936	27,023	3,066	5,246
	朝	1,089,237	1,081,288	2,170,525	2,056,537	2,100,723	2,030,852	2,008,736
	計	12,442,847	12,413,344	24,856,191	16,727,974	13,680,553	10,863,010	10,102,787
神 奈 川 橫 濱	外	3,455,724	3,358,703	6,814,427	6,299,954	5,874,598	7,797,770	8,885,058
	朝	10,056	14,373	24,429	24,235	74,268	34,877	39,786
	計	6,805,810	6,903,059	13,708,869	5,742,795	5,954,685	8,033,322	7,763,612
大 阪 大 阪	外	685,814	692,570	1,378,384	1,365,088	1,450,892	1,196,544	915,451
	朝	135,675	112,357	248,032	286,319	343,674	433,208	324,718
	計	6,125,858	6,149,034	12,274,892	12,218,097	12,994,091	11,376,670	9,740,145
福 岡 若 松	外	475,443	554,759	1,030,202	1,014,306	1,107,981	1,274,534	1,369,852
	朝	68,479	57,133	125,612	207,769	258,973	200,365	173,279
	計	4,419,069	4,418,312	8,837,381	6,209,126	8,471,646	9,523,917	9,883,751
廣 島 御 手 洗	外	4,628,307	4,628,307	9,256,614	6,487,852	6,439,234	5,961,146	5,693,604
	朝	3,716,924	3,713,265	7,430,189	4,723,173	4,788,832	4,802,577	5,191,723
	計	2,239,785	2,245,075	4,484,860	3,975,043	3,815,308	5,421,479	5,812,714
長 崎 長 崎	外	4,036	5,882	9,918	21,103	9,674	4,870	7,317
	朝	1,285,666	1,287,988	2,573,654	6,040,303	6,030,675	9,672,909	10,120,020
	計	3,529,487	3,538,945	7,068,432	10,036,449	9,855,657	15,099,258	15,940,051
大 分 佐 賀 關	外	2,078,395	2,078,425	4,156,820	5,308,505	2,041,026	1,938,510	2,024,490
	朝	226,374	270,940	497,314	372,015	387,642	427,526	391,057
北 海 道 函 館	朝	2,305	103	2,408	1,850	4,304	2,291	143

第八表



第八表 出入船五年對照噸數階級別 大正六年 (續)

地方	港灣	大正六年			大正五年	大正四年	大正三年	大正二年
		入港	出港	合計	合計噸數	合計噸數	合計噸數	合計噸數
愛媛今治	内計	2,251,596	2,161,704	4,413,300	4,503,359	4,668,382	4,793,451	4,687,391
		2,480,275	2,432,747	(11) 4,913,022	(10) 4,877,224	(10) 5,060,328	(10) 5,223,268	(10) 5,078,591
香川多度津	内計	2,253,304	2,253,301	(12) 4,506,605	(19) 2,773,708	(16) 3,155,896	(21) 2,823,521	(20) 2,566,436
		2,198,725	2,198,725	(13) 4,397,450	(14) 3,189,580	(15) 3,451,888	(17) 3,376,493	(15) 3,341,330
廣島糸崎	外朝計	38,470	29,147	67,617	65,905	121,756	256,900	145,110
		4,796	1,917	6,713	2,336	9,607	11,012	24,300
北海道室蘭	内計	2,044,241	2,044,241	4,088,482	2,802,452	2,511,334	2,368,320	2,311,852
		2,087,507	2,075,305	(14) 4,162,812	(17) 2,870,693	(18) 2,642,697	(24) 2,636,232	(21) 2,481,262
巖手釜石	外朝計	545,075	543,493	1,088,568	1,022,394	651,508	436,091	370,333
		8,448	5,917	14,365	10,322	10,160	11,777	3,298
北海道小樽	内計	1,514,114	1,438,737	2,952,851	1,638,652	1,347,558	1,382,274	1,204,802
		2,067,637	1,988,147	(15) 4,055,784	(21) 2,671,363	(27) 2,009,226	(30) 1,830,142	(29) 1,668,433
廣島尾道	外朝計	1,933,168	1,933,168	(16) 3,866,336	(15) 3,170,564	(23) 2,173,612	(26) 2,224,132	(23) 2,211,804
		73,684	98,556	172,240	284,632	347,288	494,305	441,371
同吉浦	内計	—	7,827	7,827	11,040	17,101	20,492	15,985
		1,757,616	1,728,514	3,486,130	4,485,851	5,276,565	5,463,184	4,099,150
同竹原	外朝計	1,831,300	1,834,897	(17) 3,666,197	(11) 4,781,523	(9) 5,640,954	(8) 5,977,981	(11) 4,556,506
		1,738,227	1,738,227	(18) 3,476,454	(29) 1,757,000	(41) 1,179,678	(41) 1,213,589	(42) 1,171,545
同宇品	内計	1,707,580	1,707,580	(19) 3,415,160	(24) 2,172,000	(22) 2,216,840	(27) 2,220,400	(55) 801,000
		1,694,043	1,694,043	(20) 3,388,086	(35) 1,369,980	(34) 1,425,714	(32) 1,398,114	(36) 1,371,874
愛媛高濱	外朝計	1,664,292	1,674,437	(21) 3,338,729	(23) 2,444,856	(26) 2,015,230	(33) 1,321,890	(34) 1,512,066
		1,567,803	1,567,803	(22) 3,135,606	(28) 1,962,318	(12) 3,977,168	(13) 4,004,216	(13) 3,991,298
福岡三池	外朝計	545,981	601,340	1,147,321	1,102,397	1,156,757	1,395,313	1,477,850
		893	1,433	2,326	294	2,720	5,300	7,525
愛知名古屋	内計	956,832	956,832	1,913,664	1,609,076	1,561,457	1,667,775	744,209
		1,503,706	1,559,605	(23) 3,063,311	(20) 2,711,767	(17) 2,720,934	(19) 3,038,388	(22) 2,229,584
青森青森	外朝計	246,896	236,074	482,970	424,253	276,294	345,931	193,437
		348	245	593	—	241	256	—
同湯淺	内計	1,097,412	1,112,527	2,209,939	2,350,582	2,160,428	2,337,679	1,891,454
		1,344,656	1,348,846	(24) 2,693,502	(18) 2,774,835	(19) 2,436,963	(23) 2,683,866	(24) 2,084,891
三重四日市	外朝計	24,749	21,718	46,467	36,723	47,032	41,193	52,624
		—	—	—	1,150	—	—	—
青森青森	内計	1,319,834	1,318,458	2,638,292	3,001,631	3,749,981	3,803,544	3,967,933

第八表 出入船五年對照噸數階級別 大正六年 (續)

地方	港灣	大正六年			大正五年	大正四年	大正三年	大正二年
		入港	出港	合計	合計噸數	合計噸數	合計噸數	合計噸數
千葉館山北條	内計	1,344,583	1,340,176	(25) 2,684,759	(16) 3,039,504	(13) 3,797,013	(14) 3,844,737	(12) 4,020,557
		1,327,748	1,327,748	(26) 2,655,496	(22) 2,643,972	(31) 1,718,364	(34) 1,270,854	(82) 503,808
和歌山勝浦	内計	1,074,680	1,074,680	(27) 2,149,360	(32) 1,426,976	(33) 1,591,708	(18) 3,125,117	(16) 3,157,285
		973,937	973,937	(28) 1,947,874	(40) 1,282,238	(47) 1,120,650	(16) 3,467,946	(14) 3,420,076
德島德島	外朝計	419,668	459,059	878,727	1,097,941	1,022,189	1,052,835	1,210,111
		1,269	4,772	6,041	5,330	12,491	17,018	23,998
佐賀唐津	内計	554,740	487,372	1,042,112	612,810	1,278,303	1,142,280	1,537,040
		975,677	951,203	(29) 1,926,880	(30) 1,716,081	(21) 2,312,983	(28) 2,212,133	(17) 2,771,149
愛媛長濱	外朝計	947,506	947,506	(30) 1,895,012	(36) 1,392,503	(53) 1,018,038	(45) 1,111,150	(39) 1,219,357
		21,367	23,946	45,313	72,525	56,787	48,524	49,504
福岡博多	内計	20,644	27,150	47,794	26,576	14,344	6,738	2,608
		891,334	857,103	1,748,437	1,563,343	1,568,276	1,534,836	1,522,801
愛媛川之石	外朝計	903,345	908,199	(31) 1,811,544	(31) 1,662,444	(32) 1,639,407	(31) 1,590,118	(32) 1,574,913
		893,373	893,082	(32) 1,786,455	(47) 1,044,439	(51) 1,035,158	(78) 557,504	(77) 541,828
東京東京	内計	861,896	869,818	(33) 1,731,714	(26) 2,018,978	(20) 2,349,116	(22) 2,775,806	(19) 2,570,679
		844,923	844,923	(34) 1,689,846	(33) 1,423,994	(30) 1,827,052	(48) 1,049,597	(41) 1,173,906
宮城鹽釜	外朝計	840,355	843,073	(35) 1,683,428	(51) 858,423	(57) 888,928	(49) 1,026,022	(48) 1,059,318
		817,399	817,399	(36) 1,634,798	(77) 501,602	(91) 418,054	(85) 423,546	(88) 429,259
和歌山和歌浦	内計	807,190	807,190	(37) 1,614,380	(63) 661,422	(54) 995,636	(51) 980,416	(46) 1,111,090
		235,298	221,994	457,292	562,841	478,501	648,740	660,182
静岡清水	外朝計	562,528	562,528	1,125,056	558,654	435,130	499,436	938,746
		797,826	784,522	(38) 1,582,348	(42) 1,121,495	(55) 913,631	(43) 1,148,176	(31) 1,598,928
佐賀住ノ江	外朝計	35,560	50,492	86,052	110,979	83,893	—	75,885
		552	1,310	1,862	42	—	—	—
愛媛三津濱	内計	743,333	743,333	1,486,666	467,871	572,193	357,623	396,893
		779,445	795,135	(39) 1,574,580	(73) 578,883	(72) 636,086	(94) 357,623	(84) 472,778
和歌山湯淺	外朝計	781,959	781,959	(40) 1,563,918	(41) 1,172,492	(44) 1,155,170	(39) 1,229,924	(33) 1,561,432
		704,100	704,100	(41) 1,408,200	(57) 712,200	(63) 724,920	(64) 725,090	(59) 764,840
三重四日市	内計	299,016	295,213	594,229	705,796	935,592	1,253,783	1,141,545
		405,371	406,329	811,700	619,617	1,095,232	1,675,437	1,501,060
三重四日市	外朝計	704,387	701,542	(42) 1,405,929	(38) 1,325,413	(29) 1,940,824	(20) 2,929,220	(18) 2,642,605

第八表 出入船五年對照噸數階級別 大正六年 (續)

地方	港灣	大正六年			大正五年	大正四年	大正三年	大正二年
		入港	出港	合計	合計噸數	合計噸數	合計噸數	合計噸數
鹿兒島	鹿兒島	690,423	690,204 (43)	1,380,627 (49)	999,970 (49)	1,103,289 (35)	1,270,033 (37)	1,243,320
		3,033	3,017	6,050	4,568	4,306	16,743	12,998
島取	境	1,307	2,481	3,788	5,339	7,829	6,207	12,188
		669,808	674,384	1,344,192	1,278,812	1,202,820	1,233,057	1,386,696
愛媛	川之江	667,600	667,600 (45)	1,335,200 (59)	684,920 (82)	484,448 (81)	464,886 (97)	363,960
		22,011	45,356	67,367	80,237	45,904	164,101	144,158
北海道	釧路	2,219	9,619	11,838	4,966	5,771	4,008	—
		640,666	596,246	1,236,912	821,740	805,672	943,492	1,021,177
長崎	口ノ津	664,896	651,221 (46)	1,316,117 (50)	903,943 (58)	857,347 (44)	1,111,601 (43)	1,165,335
		198,825	198,912	397,737	768,408	828,767	1,071,633	1,217,875
和歌山	田邊	938	1,739	2,677	1,178	874	763	930
		418,634	417,676	836,310	1,363,300	1,188,627	1,202,492	645,509
愛媛	宇和島	618,397	618,327 (47)	1,236,724 (25)	2,132,886 (25)	2,018,268 (25)	2,274,888 (28)	1,864,374
		604,580	604,580 (48)	1,209,160 (54)	784,368 (65)	710,862 (57)	810,823 (57)	788,112
大分	大分	574,652	574,652 (40)	1,149,304 (45)	1,084,554 (46)	1,123,056 (46)	1,109,575 (45)	1,124,080
		563,932	563,059 (50)	1,126,991 (27)	1,967,771 (28)	1,985,164 (12)	4,532,140 (25)	2,082,280
香川	坂手	555,636	555,636 (51)	1,111,272 (55)	754,244 (35)	1,398,104 (37)	1,254,126 (49)	938,910
		544,705	542,110 (52)	1,086,815 (53)	832,990 (60)	834,548 (71)	664,652 (72)	582,296
高知	浦戸	524,135	541,905 (53)	1,066,040 (52)	847,350 (74)	621,841 (76)	588,511 (74)	564,036
		528,342	528,342 (54)	1,056,684 (46)	1,079,210 (56)	910,542 (60)	790,324 (53)	806,192
福岡	宇島	526,507	526,507 (55)	1,053,014 (13)	3,556,428 (14)	3,538,732 (15)	3,505,860 (27)	1,931,824
		526,263	526,263 (56)	1,052,526 (44)	1,103,540 (42)	1,170,540 (42)	1,152,675 (38)	1,220,698
大分	佐伯	498,725	498,363 (57)	997,088 (48)	1,029,082 (45)	1,147,898 (52)	931,500 (47)	1,105,418
		479,048	479,048 (58)	958,096 (68)	631,988 (79)	550,276 (74)	633,750 (66)	612,379
鹿兒島	名瀬	457,066	457,066 (59)	914,132 (66)	636,280 (58)	1,254,896 (59)	994,112 (89)	423,836
		454,477	454,477 (60)	908,954 (43)	1,119,298 (37)	1,293,740 (58)	799,372 (39)	1,029,834
岡山	山字野	455,527	453,285 (61)	908,812 (65)	640,071 (48)	1,105,155 (54)	865,891 (71)	588,457
		437,925	437,925 (62)	875,850 (67)	635,640 (61)	812,568 (75)	614,862 (69)	602,567
岡山	山日	427,266	427,105 (63)	854,371 (69)	623,837 (75)	616,294 (55)	846,331 (51)	854,950
		8,689	5,900	14,589	9,110	8,072	14,483	10,257
新潟	夷	—	—	—	186	—	4,527	550
		388,337	388,337	776,674	396,600	434,900	617,344	748,170

第八表 出入船五年對照噸數階級別 大正六年 (續)

地方	港灣	大正六年			大正五年	大正四年	大正三年	大正二年
		入港	出港	合計	合計噸數	合計噸數	合計噸數	合計噸數
大分	白杵	397,026	394,237 (64)	791,263 (87)	405,896 (86)	442,972 (73)	636,354 (61)	758,977
		395,515	395,554 (65)	791,069 (37)	1,328,605 (43)	1,159,951 (47)	1,108,975 (58)	781,600
愛知	半田	394,291	394,167 (66)	788,458 (71)	609,076 (81)	508,498 (92)	378,571 (92)	406,307
		391,705	390,983 (67)	782,688 (62)	665,113 (73)	651,634 (138)	104,436 (96)	374,323
靜岡	下田	390,100	390,100 (68)	780,200 (78)	477,856 (85)	448,974 (104)	294,302 (86)	447,094
		380,958	380,958 (69)	761,916 (79)	459,678 (83)	461,414 (83)	459,549 (85)	458,652
三重	津	379,213	378,193 (70)	757,408 (70)	614,790 (64)	711,360 (79)	679,192 (67)	611,099
		7,694	6,211	13,905	10,178	13,193	14,425	722
沖繩	那覇	—	—	—	—	—	—	—
		361,003	361,302	722,305	416,051	418,169	368,183	517,322
神奈川	横須賀	368,697	367,513 (71)	736,210 (83)	426,229 (88)	431,362 (91)	382,098 (81)	518,044
		366,812	366,812 (72)	733,624 (109)	261,576 (107)	295,891 (116)	244,256 (115)	239,829
熊本	三角	2,148	3,139	5,287	4,568	8,910	27,023	30,772
		10	1,113	1,123	5,922	12,709	2,406	90
神奈川	浦賀	335,029	356,633	711,662	376,045	1,003,443	804,626	867,918
		357,187	360,885 (73)	718,072 (90)	386,535 (52)	1,025,062 (56)	834,145 (50)	898,780
德島	撫養	347,481	347,481 (74)	694,962 (76)	502,888 (80)	538,263 (80)	515,038 (68)	603,472
		335,991	335,991 (75)	671,982 (61)	668,220 (66)	701,866 (67)	692,807 (78)	539,464
富山	伏木	12,382	13,268	25,650	18,178	23,774	43,356	37,316
		90	90	180	—	720	—	1,328
高知	須崎	313,422	314,926	628,348	551,076	664,503	873,094	777,154
		325,894	328,284 (76)	654,178 (74)	569,254 (67)	688,997 (53)	916,360 (52)	815,298
京都	舞鶴	326,499	326,499 (77)	652,998 (88)	392,052 (94)	382,344 (79)	545,078 (75)	556,270
		326,241	326,573 (78)	652,814 (64)	642,151 (69)	677,094 (66)	698,158 (62)	733,474
兵庫	洲本	318,112	318,112 (79)	636,224 (56)	729,812 (59)	835,270 (61)	764,281 (54)	803,882
		20,099	30,307	51,003	49,950	37,444	49,641	101,745
新潟	新潟	—	—	—	—	—	—	—
		280,538	279,322	559,860	647,284	1,056,305	1,190,365	1,038,118
島根	温泉津	301,237	309,629 (80)	610,866 (58)	697,234 (50)	1,093,839 (38)	1,240,576 (44)	1,139,863
		303,300	303,309 (81)	606,609 (69)	681,122 (68)	687,555 (65)	702,637 (65)	629,765
三宮	重鳥海	294,415	294,415 (82)	588,830 (91)	362,798 (97)	367,392 (93)	357,807 (103)	327,191
		292,090	292,090 (83)	584,180 (112)	248,476 (106)	296,238 (102)	305,662 (112)	246,334

第八表 出入船五年對照噸數階級別 大正六年 (續)

地方	港灣	大正六年			大正五年	大正四年	大正三年	大正二年
		入港	出港	合計	合計噸數	合計噸數	合計噸數	合計噸數
京都	宮津				116		172	378
		290,658	290,658	581,316	1,371,736	1,215,608	1,218,316	593,538
	計	290,658	290,658	(84) 581,316 (34)	1,371,852 (39)	1,215,608 (40)	1,218,488 (70)	593,916
香川	坂出	278,436	278,436	(85) 556,872 (93)	356,960 (26)	607,420 (72)	651,169 (119)	179,880
福岡	大牟田	274,218	274,218	(86) 548,436 (89)	387,568 (70)	673,768 (69)	679,313 (80)	519,585
北海道	稚内	273,068	273,068	(87) 546,136 (101)	325,710 (92)	413,262 (117)	238,513 (95)	382,692
兵庫	西宮	272,600	272,600	(88) 545,200 (92)	362,200 (113)	273,840 (99)	317,324 (105)	317,918
	外	150,307	146,156	296,463	307,454	320,901	428,995	473,963
福井	敦賀							
		122,509	121,895	244,404	127,921	277,546	318,290	316,322
	計	272,816	268,051	(89) 540,867 (81)	435,375 (77)	598,447 (62)	747,285 (56)	790,285
三重	長島	263,994	263,994	(90) 527,988 (96)	341,890 (98)	363,196 (95)	342,810 (100)	339,240
山口	萩	255,675	255,675	(91) 511,350 (138)	108,719 (62)	744,542 (77)	571,160 (73)	577,680
長根	松江	255,392	254,646	(92) 510,038 (75)	556,362 (99)	351,342 (100)	314,114 (99)	343,391
長崎	佐世保	248,993	248,726	(93) 497,719 (84)	425,270 (89)	426,931 (86)	415,713 (102)	328,653
同	島原	247,500	247,500	(94) 495,000 (95)	344,744 (101)	346,184 (97)	321,296 (125)	174,520
兵庫	高砂	238,493	238,493	(95) 476,986 (115)	240,724 (115)	268,178 (88)	409,118 (91)	409,978
山口	中關	237,464	237,464	(96) 474,928 (126)	160,952 (109)	292,240 (108)	272,490 (110)	252,170
兵庫	明石	216,233	215,934	(97) 432,167 (86)	405,822 (90)	422,816 (84)	440,742 (83)	474,147
北海道	増毛	215,133	215,133	(98) 430,266 (105)	280,530 (100)	348,348 (103)	305,629 (98)	344,121
佐賀	諸富	210,070	210,070	(99) 420,140 (100)	331,540 (145)	69,370 (145)	65,846 (149)	56,950
和歌山	和歌山	205,437	205,437	(100) 410,874 (80)	450,000 (84)	458,884 (118)	233,648 (117)	222,442
北海道	網走	196,135	196,135	(101) 392,270 (121)	192,774 (112)	279,714 (112)	250,128 (122)	177,120
鹿兒島	古江	187,745	187,745	(102) 375,490 (134)	118,756 (111)	287,758 (130)	155,400 (76)	550,919
	外	11,686	10,745	22,431	16,632	20,929	58,699	71,342
石川	七尾				127	1,745		
		178,932	164,840	343,772	412,562	1,360,157	680,617	620,329
	計	190,618	175,712	(103) 366,330 (82)	430,939 (36)	1,381,086 (63)	739,316 (63)	691,671
愛知	福江	182,718	182,473	(104) 365,191 (107)	267,354 (116)	251,388 (113)	249,474 (113)	242,974
宮城	石巻	174,861	174,738	(105) 349,599 (118)	213,530 (129)	174,211 (129)	169,432 (129)	133,876
大阪	堺	171,888	171,888	(106) 343,776 (97)	339,148 (87)	436,552 (107)	274,750 (107)	138,041
	外	70,484	60,380	130,864	148,825	20,332	150,388	141,282
愛知	武豊							
	朝							

第八表 出入船五年對照噸數階級別 大正六年 (續)

地方	港灣	大正六年			大正五年	大正四年	大正三年	大正二年
		入港	出港	合計	合計噸數	合計噸數	合計噸數	合計噸數
佐賀	伊萬里							
		164,619	164,619	(108) 329,238 (72)	597,870 (78)	589,902 (59)	795,126 (60)	761,240
愛知	大濱	161,590	161,440	(109) 323,030 (123)	182,424 (135)	140,088 (131)	147,960 (79)	530,280
	外	1,200	4,662	5,241	5,666	1,305	36	2,842
北海道	根室							
						619	2,562	
	計	146,300	152,315	298,615	329,690	315,730	460,110	413,567
	外	147,509	156,347	(110) 303,856 (99)	335,356 (104)	317,654 (82)	462,708 (90)	416,409
同	岩内	151,628	151,628	(111) 303,256 (116)	238,554 (96)	370,180 (89)	398,628 (94)	397,300
	外	54	54	108	532	568	1,792	21,739
島根	濱田							
		1,117	4,473	5,590	5,172	7,904	9,671	11,410
	計	145,356	143,958	289,314	255,157	244,128	295,030	612,695
	外	146,527	148,485	(112) 295,012 (110)	260,861 (117)	252,600 (101)	305,893 (64)	645,844
北海道	壽都	146,882	146,882	(113) 293,764 (114)	242,078 (119)	226,794 (109)	262,645 (107)	292,289
同	江差	142,620	142,620	(114) 285,240 (117)	226,438 (123)	207,472 (120)	222,363 (124)	176,274
巖手	宮古	133,058	133,058	(115) 266,116 (113)	244,116 (108)	293,398 (121)	216,616 (106)	302,721
香川	丸龜	132,527	132,527	(116) 265,054 (106)	267,358 (119)	291,802 (87)	413,460 (121)	177,221
大阪	岸和田	130,992	130,992	(117) 261,984 (103)	289,666 (114)	270,306 (106)	287,224 (104)	322,070
福岡	若津	130,972	130,972	(118) 261,944 (128)	153,046 (132)	140,602 (115)	245,408 (131)	140,020
宮城	氣仙沼	129,036	128,972	(119) 258,008 (131)	131,872 (134)	123,366 (96)	323,082 (123)	176,481
北海道	留萌	126,561	126,561	(120) 253,122 (104)	287,362 (95)	374,818 (90)	384,092 (87)	446,016
山口	小野田	124,375	124,446	(121) 248,821 (94)	352,272 (103)	320,232 (105)	291,120 (127)	168,142
秋田	船川	116,598	117,142	(122) 233,740 (135)	116,597 (121)	219,910 (126)	176,270 (130)	157,294
熊本	八代	109,499	109,499	(123) 218,998 (127)	159,762 (131)	148,528 (124)	182,214 (118)	181,147
兵庫	尼ヶ崎	119,055	99,566	(124) 218,621 (124)	181,469 (130)	168,792 (142)	142,989 (129)	163,791
千葉	木更津	104,452	104,452	(125) 208,904 (98)	338,950 (102)	337,720 (111)	252,810 (101)	338,032
富山	魚津	99,743	99,743	(126) 199,486 (125)	180,494 (127)	184,324 (128)	173,780 (134)	129,199
新潟	直江津	98,282	98,282	(127) 196,564 (120)	198,728 (126)	196,678 (127)	175,376 (128)	165,457
熊本	百貫石	97,087	97,087	(128) 194,174 (144)	64,268 (147)	62,768 (144)	74,838 (144)	75,016
三重	神社	87,665	87,665	(129) 175,330 (132)	131,380 (124)	206,856 (125)	177,962 (120)	179,743
岡山	山玉島	86,963	83,150	(130) 170,113 (111)	251,872 (122)	213,826 (122)	201,050 (126)	171,992
鳥取	米子	84,083	84,083	(131) 168,166 (119)	202,380 (125)	203,928 (123)	199,935 (116)	223,633
	外	13,378	8,485	21,863	25,605	29,662	62,989	71,737

第八表 出入船五年對照噸數階級別 大正六年 (續)

地方	港灣	大正六年			大正五年	大正四年	大正三年	大正二年	
		入港	出港	合計	合計噸數	合計噸數	合計噸數	合計噸數	
長崎	嚴原	朝	4,552	4,004	8,556	11,866	20,548	12,084	16,535
		内	60,882	68,801	129,683	265,096	347,252	60,837	316,770
		計	78,812	81,290	(132) 160,102	(102) 302,567	(93) 397,462	(133) 135,910	(93) 405,042
三重	河崎	朝	67,830	67,830	(133) 135,660	(133) 123,474	(136) 120,367	(137) 112,872	(139) 106,294
		内	61,500	61,100	(134) 122,600	(137) 112,913	(140) 94,926	(142) 77,880	(141) 79,509
愛知	新川	朝	59,542	59,242	(135) 118,784	(139) 96,108	(137) 115,736	(134) 120,480	(135) 124,040
		内	52,380	52,380	(136) 104,760	(142) 72,752	(141) 92,385	(140) 85,639	(143) 76,271
愛知	龜崎	朝	46,810	46,810	(137) 93,620	(141) 80,760	(144) 80,760	(139) 85,960	(140) 86,216
		外		423	423	598	419	18	44
長崎	鹿見	朝	19,277	19,315	38,592	45,641	37,913	40,700	42,001
		内	24,833	24,833	49,666	43,852	53,440	8,240	22,320
		計	44,110	44,571	(138) 88,681	(140) 90,091	(142) 91,772	(149) 48,967	(147) 64,365
山形	酒田	朝	43,312	43,312	(139) 86,624	(129) 135,476	(128) 181,773	(114) 246,499	(109) 266,321
		内	36,144	36,144	(140) 72,288	(147) 56,352	(133) 126,946	(136) 112,990	(136) 115,224
福岡	三國	朝	35,910	35,910	(141) 71,820	(145) 63,744	(143) 83,036	(141) 79,558	(145) 71,757
		内	34,170	34,170	(142) 68,340	(146) 61,728	(148) 58,020	(146) 65,780	(151) 26,400
鹿兒島	根馬	朝	32,946	32,946	(143) 65,892	(136) 116,418	(120) 223,064	(110) 261,820	(108) 272,860
		内	30,862	30,862	(144) 61,724	(143) 72,494	(129) 101,396	(150) 38,498	(152) 10,194
秋田	土崎	朝	28,135	28,135	(145) 56,270	(122) 184,891	(118) 250,892	(98) 319,752	(111) 254,858
		外	32	387	419	44	1,812		
長崎	佐須奈	朝	20,026	17,312	37,338	54,474	59,908	57,969	57,654
		内	7,097	7,097	14,194	77,997	49,652	57,005	50,144
		計	27,155	24,796	(146) 51,951	(130) 132,515	(138) 111,372	(135) 114,974	(138) 107,798
宮崎	赤江	朝	15,071	12,886	(147) 27,957	(148) 46,616	(146) 64,012	(147) 60,728	(148) 58,176
		内	13,736	13,736	(148) 27,472	(150) 27,371	(151) 24,803	(143) 75,929	(137) 113,185
山口	今津	朝	12,650	12,565	(149) 25,215	(151) 27,180	(150) 27,300	(152) 28,425	(150) 41,220
		内	7,196	7,004	(150) 14,200	(149) 30,524	(147) 28,008	(148) 53,107	(142) 78,452
宮城	能代	朝	7,982	3,181	(151) 11,163	(85) 418,570	(71) 668,544	(68) 682,864	(40) 1,188,087
		内	5,139	5,139	(152) 10,278	(152) 11,950	(151) 21,786	(146) 30,028	(146) 65,584
合	計	外	19,449,493	19,501,416	38,950,909	41,002,015	39,459,108	47,104,293	49,597,120
		朝	1,716,410	1,715,114	3,431,524	3,464,701	4,017,099	4,325,209	4,008,394
		内	133,972,734	133,709,725	267,682,459	209,979,100	217,656,973	222,526,977	230,581,746
		計	155,138,637	154,926,255	310,064,892	254,445,816	261,133,180	273,956,479	284,187,260

第九表

輸出入貨物噸數及價額總數

第八表 出入船五年對照噸數階級別 大正六年 (續)

地方	港	海	大正六年			大正五年	大正四年	大正三年	大正二年	
			入港	出港	合計	合計噸數	合計噸數	合計噸數	合計噸數	
長崎	原	朝	4,552	4,931	8,556	11,896	20,548	12,084	16,535	
			60,882	68,801	129,683	265,096	347,252	60,837	316,779	
			78,812	81,280 (132)	160,102 (102)	302,597 (94)	397,462 (135)	135,910 (93)	495,042	
三重	河	崎	67,830	67,830 (133)	135,660 (133)	123,474 (136)	120,367 (137)	112,872 (139)	103,294	
			61,509	61,106 (134)	122,609 (137)	112,343 (140)	94,926 (142)	77,889 (144)	79,509	
			59,542	59,242 (135)	118,784 (139)	96,108 (137)	115,736 (134)	129,489 (135)	121,919	
福岡	小	倉	52,389	52,389 (136)	104,760 (142)	72,752 (141)	92,385 (140)	85,639 (145)	76,271	
			46,810	46,810 (137)	93,620 (141)	89,769 (144)	89,769 (139)	85,960 (140)	86,216	
				423	423	598	419	18	44	
長崎	鹿	見	19,277	19,315	38,592	45,641	37,913	49,709	42,091	
			24,836	24,836	49,666	43,852	53,440	8,240	22,329	
			44,110	44,151 (138)	88,681 (140)	89,691 (142)	91,352 (140)	48,967 (147)	64,365	
山形	酒	田	43,312	43,312 (139)	86,624 (129)	145,476 (128)	181,773 (114)	246,499 (109)	266,321	
			36,144	36,144 (140)	72,288 (147)	56,352 (133)	126,946 (136)	112,990 (136)	115,224	
			35,916	35,916 (141)	71,820 (145)	63,744 (143)	83,656 (141)	79,558 (145)	71,757	
鹿兒島	福	山	34,176	34,176 (142)	68,340 (146)	61,728 (148)	58,020 (146)	65,780 (151)	26,409	
			32,946	32,946 (143)	65,892 (136)	116,448 (129)	221,664 (110)	261,829 (108)	272,869	
			39,862	39,862 (144)	79,724 (143)	72,494 (129)	191,396 (136)	38,498 (152)	10,104	
秋田	土	崎	28,135	28,135 (145)	56,270 (122)	184,899 (118)	259,892 (98)	319,732 (111)	254,858	
				32	32	419	44	1,812		
			29,626	27,312	56,938	51,474	59,908	57,969	57,654	
長崎	佐	原	7,997	7,997	15,994	77,997	49,992	57,995	59,144	
			27,155	24,796 (146)	51,951 (139)	132,745 (138)	111,372 (137)	114,974 (138)	167,798	
			15,971	12,886 (147)	27,957 (148)	46,616 (146)	64,912 (147)	69,728 (148)	58,176	
宮崎	島	津	13,736	13,736 (148)	27,472 (150)	27,371 (151)	24,803 (143)	75,629 (137)	113,185	
			12,659	12,655 (149)	25,215 (151)	27,189 (150)	27,309 (152)	28,425 (150)	41,229	
			7,196	7,994 (150)	14,290 (149)	39,521 (147)	28,698 (148)	53,197 (142)	78,452	
宮崎	城	代	7,982	3,181 (151)	11,163 (85)	118,579 (71)	698,541 (68)	682,864 (40)	1,188,087	
			5,159	5,139 (152)	10,278 (152)	11,950 (152)	21,786 (151)	30,028 (146)	65,584	
合	計	外	19,449,493	19,591,416	38,959,909	41,092,915	39,459,198	47,104,233	49,597,129	
			1,716,419	1,715,114	3,431,524	3,464,791	4,017,099	4,325,209	4,008,394	
			133,972,734	133,769,725	267,682,459	299,979,109	217,656,973	222,526,977	230,581,746	
			155,138,637	154,926,255	310,664,892	254,445,816	291,133,180	273,956,479		
								284,187,299		

第九表

輸出入貨物噸數及價額總數

第九表 輸出入貨物噸數及價額總數 大正六年 (續)

地 方 港 灣	輸 入		輸 出		合 計			
	噸 數	價 額	噸 數	價 額	噸 數	價 額		
北 海 道	江 差	4,270	501,535	1,078	184,779	5,948	686,114	
	函 館	外	67,099	915,194	181,413	6,397,743	249,112	7,312,937
		朝	3,228	121,838	1,880	39,313	5,108	161,151
		內	648,094	78,156,888	547,471	66,299,307	1,195,565	144,456,195
	計	719,021	79,193,920	730,764	72,736,363	1,449,785	151,930,283	
	室 蘭	外	48,876	1,582,533	61,355	2,343,502	110,231	3,926,035
		朝	13,722	136,215	915	8,525	14,637	144,740
		內	165,548	15,676,577	1,892,148	71,563,384	2,057,696	87,239,961
	計	228,146	17,395,325	1,954,418	73,915,411	2,182,564	91,310,736	
	釧 路	外	—	—	87,318	1,108,710	87,318	1,108,710
		朝	—	—	16,188	183,567	16,188	183,567
		內	81,856	8,292,722	211,003	8,917,392	293,459	17,210,114
	計	81,856	8,292,722	315,109	10,209,669	396,965	18,502,391	
	根 室	外	—	—	8,202	646,787	8,202	646,787
		朝	—	—	2	2,611	2	2,611
內		94,326	7,990,838	65,348	6,382,782	159,674	14,373,620	
計	94,326	7,990,838	73,552	7,032,180	167,878	15,023,018		
網 走	外	5,043	581,937	24,442	1,069,835	29,485	1,651,772	
	朝	—	—	—	—	—	—	
	內	4,294	626,253	7,275	1,071,815	11,569	1,698,068	
留 萌	外	5,111	559,621	1,705	227,792	6,817	787,413	
	朝	—	—	—	—	—	—	
	內	4,351	396,589	1,987	429,345	6,338	825,934	
小 樽	外	8,193	339,797	135,431	11,236,988	143,624	11,576,785	
	朝	—	—	11,030	165,132	11,060	165,132	
	內	482,493	69,367,132	704,513	74,490,633	1,187,006	143,767,765	
計	490,686	69,706,929	851,004	85,802,753	1,341,690	155,509,682		
岩 手	內	7,551	848,131	30,448	2,023,028	37,999	2,871,159	
	都	20,986	1,800,163	9,403	1,159,728	30,389	2,959,891	
東 京 東 京		3,056,285	435,354,195	997,902	216,805,252	4,054,187	652,159,447	
京 都	舞 鶴	56,088	27,724,721	55,670	24,158,993	111,758	51,883,714	
	宮 津	—	—	—	—	—	—	

第九表

第九表 輸出入貨物噸數及價額總數 大正六年 (續)

地 方 港 灣	輸 入		輸 出		合 計		
	噸 數	價 額	噸 數	價 額	噸 數	價 額	
京 都	内 計	21,420	31,173,220	15,307	32,524,217	36,727	63,697,437
		21,420	31,173,220	15,307	32,524,217	36,727	63,697,437
大 阪	外 朝	439,347	93,641,621	581,984	255,316,717	1,021,331	348,958,338
		259,476	20,669,218	150,910	40,528,709	410,386	60,597,927
	内 計	5,518,905	456,340,671	2,202,684	656,596,853	7,721,589	1,112,937,524
		6,217,728	570,051,510	2,935,578	952,442,279	9,153,306	1,522,493,789
	堺 和 田	415,710	18,854,303	266,361	14,571,457	682,071	33,425,760
160,457		18,152,473	191,010	13,000,146	351,467	31,152,619	
神 奈 川	須 賀	163,477	11,906,828	5,705	784,545	169,182	12,691,343
		52,658	5,443,715	—	—	52,658	5,443,715
	外 濱	1,650,796	287,267,699	879,096	667,065,145	2,529,892	954,332,844
		54,463	8,218,981	34,487	6,308,400	88,950	14,527,381
	内 計	3,788,102	302,683,162	3,254,673	401,345,781	7,042,775	794,028,943
5,403,361		688,169,842	4,168,256	1,074,719,326	9,661,617	1,762,889,168	
兵 庫	磨 砂	440,675	22,750,440	164,515	14,211,468	605,190	36,961,908
		225,440	6,085,113	463,084	7,459,401	688,524	13,544,514
	外 朝	182,148	7,036,132	102,372	4,623,550	284,520	11,659,682
		2,113,879	530,929,041	1,744,490	479,770,388	3,858,369	1,010,699,429
	内 計	69,626	7,317,366	32,875	5,956,939	102,501	12,374,305
		3,272,650	515,483,577	2,576,325	453,136,834	5,848,975	968,620,411
	西 宮	90,243	4,898,485	106,425	7,945,225	196,668	11,943,710
		340,066	14,354,061	455,707	35,562,110	795,773	49,916,171
洲 本	54,474	4,552,815	34,651	8,389,848	89,125	12,942,663	
	佐 世 保	63,004	2,819,236	12,936	994,776	75,940	3,724,012
長 崎	外 朝	267,678	12,383,743	392,131	19,783,726	659,809	32,167,469
		4,612	120,618	34,822	1,327,586	39,434	1,448,204
	内 計	818,211	35,481,717	164,016	15,306,519	982,227	50,788,236
1,090,501		47,986,078	590,969	36,417,831	1,681,470	84,403,909	

第九表

第九表 輸出入貨物噸數及價額總數 大正六年 (續)

地 方 港 灣	輸 入		輸 出		合 計		
	噸 數	價 額	噸 數	價 額	噸 數	價 額	
長 崎	外 朝	942	50,323	23,700	243,450	24,642	293,773
		989	35,394	3,285	92,135	4,274	127,529
	内 計	13,248	252,376	3,984	364,566	17,232	616,942
		15,179	338,093	30,969	700,151	46,148	1,038,244
	鹿 見	27,431	2,351,229	18,024	1,820,079	45,455	4,171,308
—		—	511	5,635	511	5,635	
佐 須 奈	外 朝	4,212	294,529	19,232	226,401	23,444	520,930
	内 計	372	61,342	4,454	82,950	4,826	144,292
嚴 原	外 朝	4,584	355,871	24,197	314,986	28,781	670,857
	内 計	—	—	911	7,767	911	7,767
新 潟	外 朝	4,762	301,263	59,754	433,465	64,516	734,728
		413	43,224	1,878	57,550	2,291	100,774
	内 計	5,175	344,487	62,543	498,782	67,718	843,269
		10,644	118,961	386	16,276	11,030	135,237
	嚴 原	外 朝	10,411	577,234	8,145	178,404	18,556
内 計		5,529	885,267	5,060	799,165	10,589	1,684,432
新 潟	外 朝	8,377	199,958	15,821	1,288,610	24,198	1,488,568
		—	—	—	—	—	—
	内 計	163,808	5,846,829	111,630	12,123,772	275,438	17,970,601
		172,185	6,046,787	127,451	13,412,382	299,636	19,459,169
	柏 崎	4,615	73,784	2,869	191,606	7,484	265,390
直 江 津		72,155	3,275,373	1,892	272,005	74,047	3,547,378
夷	外 朝	2,058	111,976	—	—	2,058	111,967
	内 計	16,370	1,219,180	28,389	2,122,427	44,759	3,341,607
千 葉	外 朝	18,428	1,331,147	28,389	2,122,427	46,817	3,453,574
	木 更 津	12,961	772,277	56,851	925,987	69,812	1,698,264
館 山 北 條	37,398	3,541,151	51,686	2,522,933	89,084	6,064,084	
	銚 子	8,650	96,777	482	11,920	9,132	108,697

第九表

第九表 輸出入貨物噸數及價額總數 大正六年 (續)

地 方	港 灣	輸 入		輸 出		合 計		
		噸 數	價 額	噸 數	價 額	噸 數	價 額	
三 重	長 島	5,871	712,479	13,620	466,621	19,491	1,179,100	
		15,717	1,407,932	3,371	316,506	19,088	1,724,438	
	河 崎	65,300	4,016,139	65,756	3,488,857	131,056	7,504,996	
		14,902	492,234	18,971	357,982	33,873	850,216	
	津	85,721	6,189,621	47,384	6,256,851	133,105	12,446,472	
		58,086	27,956,700	25,124	4,518,683	83,210	32,475,383	
	四 日 市	外	93	4,245	66	2,364	159	7,209
		內	125,626	9,019,737	105,891	28,024,857	231,517	37,044,614
		計	183,805	36,980,702	131,081	32,546,504	314,886	69,527,206
	愛 知	名 古 屋	外	109,844	6,119,450	146,157	16,002,557	256,001
內			15,001	657,129	22,138	2,461,912	37,139	3,119,032
計		1,786,188	68,612,900	387,690	19,657,231	2,173,878	88,270,140	
		1,911,633	75,389,489	555,985	38,181,700	2,467,618	113,571,189	
武 豊		外	78,077	4,655,139	1,155	491,683	79,232	5,146,822
		內	6,383	388,465	610	361,742	6,993	750,207
計		55,518	1,387,308	61,209	1,025,290	116,727	2,412,598	
		139,978	6,430,912	62,974	1,878,715	202,952	8,309,627	
半 龜 新 大 平 福		田 崎 川 濱 坂 江	538,967	18,639,957	315,691	9,726,387	854,658	28,366,344
		26,623	2,055,191	15,674	1,667,632	42,297	3,722,823	
	11,715	557,050	34,195	530,320	45,910	1,087,370		
	48,861	5,539,860	38,153	1,011,433	87,014	6,551,293		
	32,652	1,044,375	53,058	882,192	85,710	1,926,567		
	18,762	1,298,880	17,340	862,689	36,102	2,161,569		
靜 岡	清 水	外	66,103	4,155,875	40,598	10,529,860	106,701	14,685,735
		內	317,552	7,892,914	34,536	4,761,234	352,088	12,594,148
	計	383,655	11,988,789	75,134	15,291,094	458,789	27,279,883	
	下 田	24,145	1,812,132	80,701	2,104,616	104,846	3,916,748	
宮 城	鹽 釜 石 巻	345,340	14,792,353	71,920	5,376,949	417,260	20,169,302	
		5,516	662,296	9,479	1,260,893	14,995	1,923,189	

第九表

第九表 輸出入貨物噸數及價額總數 大正六年 (續)

地 方	港 灣	輸 入		輸 出		合 計		
		噸 數	價 額	噸 數	價 額	噸 數	價 額	
宮 城	茨 濱 氣 仙 沼	512	25,803	256	12,529	768	38,332	
		15,023	1,581,368	61,091	1,737,745	76,114	3,319,113	
巖 手	釜 石 宮 古	314,811	2,864,589	127,078	31,372,318	441,889	34,236,907	
		23,039	3,342,905	37,379	1,541,997	60,418	4,884,902	
青 森	青 森	外	3,752	163,988	1,139	44,399	4,891	208,387
		內	497,427	44,009,205	419,807	37,013,181	917,234	81,022,386
		計	501,179	44,173,193	420,946	37,057,580	922,125	81,230,773
山 形	酒 田	18,935	899,673	11,828	748,875	30,763	1,648,548	
秋 田	能 代 船 土 崎	3,555	130,154	5,771	156,259	9,326	286,413	
		21,551	1,401,032	4,336	323,972	25,887	1,725,004	
	22,497	505,670	21,505	997,701	44,002	1,503,371		
福 井	三 國	15,611	511,275	17,329	1,332,400	32,940	1,843,675	
		55,496	2,911,884	105,115	45,125,862	160,611	48,037,746	
	教 賀	81	32,891	—	7,965	81	40,856	
		157,500	9,641,296	26,094	496,822	183,504	10,138,118	
	計	213,977	12,586,071	131,119	45,630,049	344,196	58,216,720	
	小 濱	23,183	2,018,724	46,188	1,787,007	69,371	3,805,731	
石 川	七 尾	外	5,728	670,531	—	—	5,728	670,531
		內	—	—	205	3,732	205	3,732
		計	100,114	4,964,693	43,090	2,381,398	143,204	7,346,091
	計	105,842	5,635,224	43,295	2,385,130	149,137	8,020,354	
富 山	魚 津	7,302	189,258	13,405	863,842	20,707	1,053,100	
		5,819	169,492	2,211	127,391	8,030	296,883	
	外	—	—	27	7,098	27	7,098	
	計	146,379	15,341,221	106,583	12,830,459	252,962	28,171,680	

第九表



第九表 輸出入貨物噸數及價額總數 大正六年 (續)

地方	港灣	輸 入		輸 出		合 計		
		噸 數	價 額	噸 數	價 額	噸 數	價 額	
富 山	計	152,198	15,510,713	108,821	12,964,948	261,019	28,475,661	
鳥 取	境	外	3,010	123,485	3,318	24,043	6,328	147,528
		朝	1,594	62,733	1,510	59,682	3,104	122,415
	米	內	152,633	10,195,975	76,380	9,808,639	229,013	20,004,614
		計	157,237	10,382,193	81,208	9,892,364	238,445	20,274,557
島 根	湯 江	湯	6,047	293,607	2,270	478,848	8,917	772,455
		泉	95,436	4,096,740	29,776	2,027,427	125,212	6,124,167
	濱 田	外	3,983	214,420	4,235	157,347	8,218	371,767
		朝	653	37,617	9,172	125,497	9,825	163,114
	計	內	7,095	685,665	6,929	838,923	14,024	1,524,588
		計	7,748	723,282	16,101	964,420	23,849	1,687,702
岡 山	玉 島	124,949	8,870,911	41,474	4,208,053	166,423	13,078,964	
	日 比	164,251	5,747,043	16,054	1,640,981	180,305	7,388,024	
	宇 野	198,575	13,421,521	96,013	9,653,436	294,588	23,074,957	
	小 串	81,295	1,640,236	54,081	1,889,233	135,376	3,538,469	
廣 島	字 品	浦	25,966	2,559,570	15,664	2,615,585	41,630	5,175,155
		浦	39,360	2,998,064	239	43,000	39,599	3,041,064
	竹 原	吳	130,117	3,670,556	—	—	130,117	3,670,556
		原	57,623	1,684,940	40,316	2,530,647	97,939	4,215,587
	御 手	洗	5,351	352,343	3,396	252,669	8,747	605,012
		外	27,525	4,633,019	—	—	27,525	4,633,019
	糸 崎	朝	5,786	417,702	1,108	94,471	6,894	512,173
		內	6,658	70,921	180	14,595	6,838	85,516
	計	計	39,969	5,121,642	1,288	109,066	41,257	5,230,708
		道	97,303	4,270,164	32,195	3,767,781	129,498	8,037,945
尾 崎	計	11,501	1,275,363	4,986	1,639,660	16,487	2,915,023	

第九表

第九表 輸出入貨物噸數及價額總數 大正六年 (續)

地方	港灣	輸 入		輸 出		合 計		
		噸 數	價 額	噸 數	價 額	噸 數	價 額	
山 口	萩	計	5,112	793,950	4,340	105,400	9,452	899,350
		外	129,034	6,521,530	31,060	12,081,420	160,094	18,602,950
	下 關	朝	336,566	16,834,813	287,794	17,101,829	624,360	33,936,642
		內	420,112	44,086,043	355,639	41,479,382	775,751	85,565,425
	計	計	885,712	67,442,386	674,493	70,662,631	1,560,205	138,105,017
		小 野 田	204,394	2,599,807	127,919	6,183,415	332,313	8,783,222
	中 關	關	52,837	231,954	36,762	1,555,102	89,599	1,787,056
		三 田 尻	9,367	835,500	16,426	542,823	25,793	1,378,323
	今 津	計	428	3,984	20,359	387,747	20,787	391,731
		和 歌 山	423,607	19,533,061	77,600	3,524,786	501,207	23,057,847
和 歌 山	和 歌 浦	浦	5,874	609,017	5,792	678,462	11,666	1,287,479
		淺 邊	12,870	1,045,941	9,317	490,987	22,187	1,536,928
	田 邊 浦	邊	15,136	1,548,665	14,299	1,585,138	29,435	3,133,803
		計	32,454	2,069,980	71,302	2,323,507	103,756	4,393,487
德 島	小 松 島	16,083	6,335,912	242,013	66,261,558	258,096	72,597,470	
	德 島	602,273	24,220,475	115,157	12,287,871	717,430	36,508,346	
	撫 養	77,663	1,435,815	23,672	1,529,280	101,335	2,965,095	
香 川	高 松	松	191,257	11,047,326	126,269	13,007,234	317,526	24,054,560
		田 井	81,901	9,444,271	83,091	8,250,390	164,992	17,694,661
	丸 龜 津	津	66,538	2,737,398	37,941	2,354,830	104,479	5,092,228
		多 度	39,845	2,091,620	18,311	2,799,676	58,156	4,891,296
	坂 手	2,303	285,200	8,989	534,530	11,292	819,730	
愛 媛	川 之 江	江	48,419	3,434,352	17,571	1,392,823	65,990	4,827,175
		代 島	88,793	4,776,155	52,034	14,200,131	140,827	18,976,286
	今 治	治	142,038	17,603,300	65,565	15,260,592	207,603	32,863,892
		濱	225,761	10,614,051	180,752	9,475,421	406,513	20,089,472
	三 津 濱	濱	66,366	7,448,669	128,842	5,596,728	195,208	13,045,397
		長 濱	14,723	2,772,010	44,017	4,607,181	58,740	7,379,191
	川 之 石	計	52,343	9,218,180	65,762	12,327,559	118,105	21,545,739

第九表

第九表 輸出入貨物噸數及價額總數 大正六年 (續)

地方	港	輸 入		輸 出		合 計		
		噸 數	價 額	噸 數	價 額	噸 數	價 額	
愛媛	八幡濱 宇和島	66,979	7,314,812	12,759	4,235,125	79,738	11,549,937	
		63,223	5,824,701	55,445	5,622,554	118,668	11,447,255	
高知	須崎 浦戸	5,824	641,299	21,290	1,031,817	27,114	1,673,116	
		208,311	24,191,736	249,998	23,828,965	458,309	48,020,701	
福岡	宇島	21,564	2,060,516	87,736	1,295,793	109,300	3,356,309	
		449,081	39,917,034	671,870	42,486,082	1,120,951	82,403,116	
	門司	外	143,811	2,945,586	72,963	3,793,098	216,774	6,738,684
		内	1,116,904	26,381,751	673,326	31,685,727	1,790,230	58,067,478
	小倉	外	1,709,796	69,244,371	1,418,159	77,964,907	3,127,955	147,209,278
		内	290,628	13,662,070	81,228	3,095,010	371,856	16,757,080
	若松	外	541,294	6,183,426	783,661	8,932,529	1,324,955	15,115,955
		内	147,305	683,745	66,713	1,992,231	214,018	2,675,976
	博多	外	464,862	11,666,898	6,184,277	106,644,956	6,649,139	118,311,854
		内	1,153,461	18,534,069	7,034,651	117,569,716	8,188,112	136,103,785
	若津	外	10,967	679,464	34,826	245,947	44,893	925,411
		内	7,204	423,452	68,989	540,018	76,193	963,470
三池	外	20,963	3,202,131	25,473	3,286,915	46,436	6,489,046	
	内	38,234	4,305,047	129,288	4,072,880	167,522	8,377,927	
大牟田	外	18,499	1,809,869	51,135	6,217,281	69,634	7,518,150	
	内	43,199	2,571,921	1,186,853	12,473,837	1,230,052	15,044,858	
大分	佐伯 白杵 佐賀 大分	402	30,739	4,260	87,354	4,662	118,093	
		43,601	2,601,700	1,356,970	13,744,808	1,400,571	16,346,508	
佐賀	外	64,358	653,310	366,788	2,571,240	431,146	3,224,550	
		9,025	1,729,402	77,346	1,862,000	86,371	3,591,402	
大分	外	63,712	4,872,655	105,495	3,993,400	169,207	8,866,055	
		527,297	16,836,827	17,063	13,072,122	544,360	29,908,949	
佐賀	外	43,292	3,208,790	93,715	8,064,326	137,007	11,273,116	
		124	7,062	426,056	3,690,283	426,180	3,697,345	

第九表

第九表 輸出入貨物噸數及價額總數 大正六年 (續)

地方	港	輸 入		輸 出		合 計		
		噸 數	價 額	噸 數	價 額	噸 數	價 額	
佐賀	唐津	22	229	11,994	81,571	12,016	81,791	
		27,278	3,953,055	744,673	6,737,466	771,951	10,690,521	
		27,421	3,960,337	1,182,723	10,509,320	1,210,147	14,469,657	
	伊萬里	12,825	1,059,419	49,631	1,081,114	62,456	2,140,533	
		—	—	91,714	823,997	91,714	823,997	
		—	—	2,650	23,860	2,650	23,860	
住ノ江	外	10,547	485,632	307,087	2,959,649	317,634	3,445,281	
	内	10,547	485,632	401,451	3,807,506	411,998	4,293,138	
諸富	外	45,663	814,091	43,501	1,322,981	89,164	2,137,072	
	内	—	—	—	—	—	—	
熊本	百貫	11,371	489,816	2,689	315,929	14,060	805,745	
		2,490	119,650	—	—	2,490	119,650	
	三	外	—	—	3,281	61,245	3,281	61,245
		内	83,776	9,176,032	39,439	7,835,385	123,215	17,011,417
	八代	外	86,296	9,295,682	42,720	7,896,630	128,986	17,192,312
		内	27,642	713,501	66,385	1,818,472	94,027	2,531,973
宮崎	油津	6,167	856,670	67,245	2,134,073	73,412	2,990,743	
		7,959	1,700,654	23,670	2,285,928	31,629	3,986,582	
	赤島	外	16,316	1,180,236	25,022	806,712	41,338	1,986,948
		内	11,862	2,038,513	76,689	2,549,734	88,551	4,588,247
土呂	外	3,693	777,292	6,158	1,358,981	9,851	2,136,183	
	内	—	—	—	—	—	—	
鹿兒島	鹿兒島	145,308	23,964,369	222,036	23,884,302	367,344	47,848,671	
		22,393	2,941,362	27,423	2,283,150	49,816	5,224,512	
	福山	2,294	199,130	11,897	547,854	14,191	746,984	
沖繩	那覇	22,668	4,739,118	12,320	4,839,336	34,988	9,578,454	
		12,087	711,244	5,284	75,263	17,371	786,507	
沖繩	那覇	外	—	—	—	—	—	
		内	148,413	11,763,412	91,946	14,956,809	240,359	26,720,221
合	計	外	160,500	12,474,656	97,230	15,032,072	257,730	27,506,728
		内	6,219,305	1,035,810,841	7,668,890	1,602,965,280	13,888,195	2,638,776,121
合	計	外	1,090,402	59,711,984	927,035	81,357,456	2,017,437	141,069,440
		内	33,146,870	2,887,654,239	29,646,254	2,909,371,626	62,793,124	5,797,025,865
合	計	外	40,456,577	3,983,177,064	38,242,179	4,593,694,362	78,698,756	8,576,871,426
		内	—	—	—	—	—	—

第九表

第十表

輸出入貨物五年對照噸數階級別

本表中括弧内ノ數字ハ其ノ年ノ順位ヲ示ス

朝鮮貿易貨物噸數ハ外國貿易貨物噸數中ニ包含ス

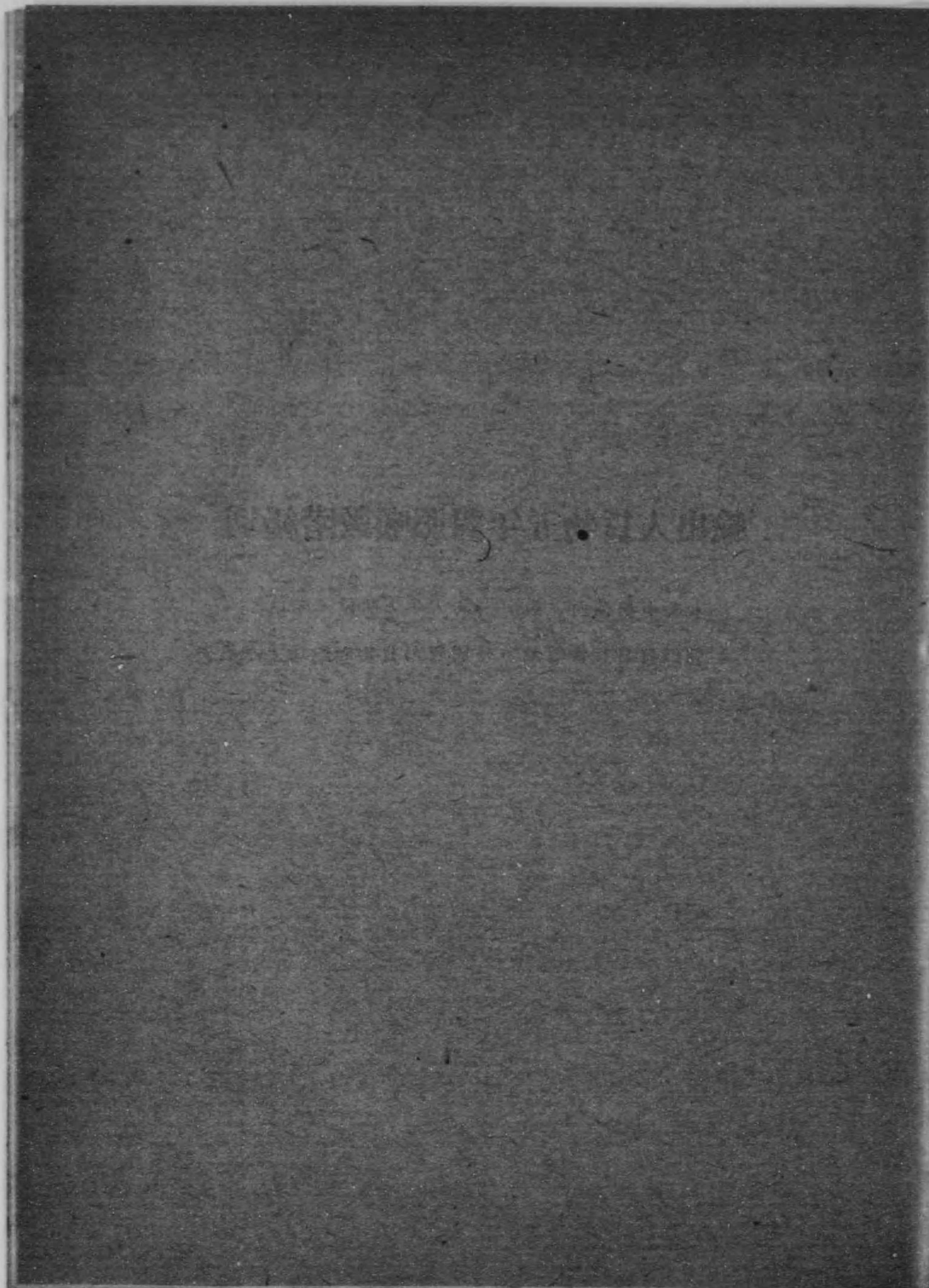

Table-Of-Contents page with a title at the top and a list of entries with corresponding page numbers.

Chapter/Section	Page Number
1. Introduction	1
2. The History of the Book	15
3. The Author's Intent	30
4. The Structure of the Work	45
5. The Language and Style	60
6. The Influence of the Book	75
7. The Book in the Modern World	90
8. Conclusion	105

第十表 輸出入貨物五年

地方	港	灣	大正六年			大正五年		
			輸入噸數	輸出噸數	合計噸數	輸入噸數	輸出噸數	合計噸數
兵庫	神戶	外	2,183,505	1,777,365	3,960,870	1,941,902	1,710,138	3,652,130
		内	3,272,650	2,576,325	5,848,975	2,254,530	1,547,310	3,801,840
		計	5,456,155	4,353,690 (1)	9,809,845	4,196,432	3,257,448 (4)	7,453,970
神奈川	横浜	外	1,705,259	913,583	2,618,842	1,343,507	946,116	2,289,623
		内	3,788,102	3,254,673	7,042,775	3,256,447	3,267,206	6,523,653
		計	5,493,361	4,168,256 (2)	9,661,617	4,599,954	4,213,322 (1)	8,813,276
大阪	大阪	外	698,823	732,894	1,431,717	741,093	642,522	1,383,557
		内	5,518,905	2,202,684	7,721,589	5,146,064	1,795,770	6,941,834
		計	6,217,728	2,935,579 (3)	9,153,306	5,897,099	2,438,292 (2)	8,335,391
福岡	若松	外	688,509	850,374	1,538,883	617,587	860,694	1,478,281
		内	464,862	6,184,277	6,649,139	274,015	6,433,848	6,707,863
		計	1,153,461	7,034,651 (4)	8,188,022	891,602	7,294,542 (3)	8,186,144
東京	東京	外	3,056,285	997,902 (5)	4,054,187	2,957,091	1,036,228 (5)	3,993,319
		内	592,892	744,833	1,337,725	505,157	702,999	1,208,156
		計	3,649,177	1,742,735	5,391,912	3,462,248	1,739,227	5,201,475
福岡	門司	外	1,116,904	673,326	1,790,230	1,398,823	627,003	2,025,826
		内	1,709,796	1,418,159 (6)	3,127,955	1,903,980	1,330,002 (6)	3,233,982
		計	2,826,700	2,091,485	4,918,185	3,302,803	2,657,005	5,959,808
愛知	名古屋	外	124,845	168,205	293,050	112,753	135,025	247,778
		内	1,786,188	387,690	2,173,878	1,611,957	371,400	1,983,357
		計	1,911,033	555,895 (7)	2,466,973	1,724,710	506,425 (7)	2,231,135
北海道	室蘭	外	62,598	62,270	124,868	28,078	168,913	196,991
		内	165,548	1,892,148	2,057,696	160,380	1,604,514	1,764,894
		計	228,146	1,954,418 (8)	2,182,564	188,458	1,773,427 (8)	1,961,885
長崎	長崎	外	272,290	426,953	699,243	163,678	294,198	457,876
		内	818,211	164,016	982,227	179,732	195,298	375,030
		計	1,090,501	590,969 (9)	1,681,470	343,410	489,496 (16)	832,906
山口	下關	外	465,600	318,854	784,454	284,028	239,325	523,353
		内	420,112	355,639	775,751	490,970	377,268	868,238
		計	885,712	674,493 (10)	1,560,205	775,098	616,593 (11)	1,391,591
北海道	函館	外	70,927	183,293	254,220	16,871	79,822	96,693
		内	648,094	547,471	1,195,565	680,510	537,666	1,218,176
		計	719,021	730,764 (11)	1,449,785	697,381	617,488 (12)	1,314,869
福岡	三池	外	43,601	1,191,113	1,234,714	54,679	967,817	1,022,496
		内	—	165,857	165,857	3,960	102,920	106,880
		計	43,601	1,356,970	1,400,571	58,639	1,070,737	1,129,376

對照噸數階級別 大正六年 (續)

地方	港	灣	大正四年			大正三年			大正二年		
			輸入噸數	輸出噸數	合計噸數	輸入噸數	輸出噸數	合計噸數	輸入噸數	輸出噸數	合計噸數
兵庫	神戶	外	1,568,722	1,380,866	2,949,588	1,759,438	1,090,988	2,850,426	2,282,830	1,110,286	3,393,116
		内	1,961,080	1,036,537	2,997,617	1,194,564	933,522	2,128,086	1,291,411	1,292,251	2,583,662
		計	3,229,802	2,417,403 (4)	5,647,205	2,954,002	2,024,510 (5)	4,978,512	3,574,241	2,402,537 (4)	5,976,778
神奈川	横浜	外	1,281,815	799,378	2,081,193	1,666,112	623,609	2,289,721	2,154,084	723,832	2,877,916
		内	2,942,251	3,025,124	5,967,375	2,766,172	3,288,525	6,054,697	2,910,101	3,822,202	6,732,303
		計	4,224,066	3,824,502 (1)	8,048,568	4,432,284	3,912,134 (1)	8,344,418	5,064,185	4,546,034 (1)	9,610,219
大阪	大阪	外	778,541	598,534	1,377,075	771,528	498,640	1,270,168	585,681	505,471	1,091,152
		内	4,625,580	1,809,006	6,434,586	4,761,260	1,730,309	6,491,569	5,349,819	1,881,683	7,231,502
		計	5,404,121	2,407,540 (2)	7,811,661	5,532,788	2,228,949 (2)	7,761,737	5,935,500	2,387,154 (2)	8,322,654
福岡	若松	外	627,194	908,957	1,536,151	531,238	991,268	1,522,506	507,150	1,913,038	1,520,188
		内	89,599	5,570,884	5,660,483	83,852	6,091,529	6,175,381	88,502	6,474,691	6,563,193
		計	716,793	6,479,841 (3)	7,196,634	615,090	7,082,797 (5)	7,697,887	595,652	7,487,729 (3)	8,083,381
東京	東京	外	3,147,117	1,048,510 (5)	4,195,627	3,127,265	944,117 (6)	4,071,382	4,036,077	939,711 (5)	5,005,788
		内	480,238	697,832	1,178,070	581,382	1,291,802	1,873,184	582,288	1,280,325	1,871,613
		計	3,627,355	1,746,342	5,373,697	3,708,647	2,235,919	5,944,566	4,618,402	2,219,036	6,877,401
福岡	門司	外	1,363,970	535,146	1,899,116	2,288,226	1,594,330	3,882,556	2,275,666	712,763	2,988,429
		内	1,844,268	1,282,978 (6)	3,077,186	2,869,608	2,886,132 (4)	5,755,740	2,857,954	2,902,988 (6)	4,860,942
		計	3,208,238	1,818,124	5,026,362	5,158,234	4,480,462	9,608,296	5,733,620	5,815,913	9,749,364
愛知	名古屋	外	120,763	74,659	195,422	163,928	63,165	227,093	105,966	45,220	151,186
		内	1,285,019	390,673	1,675,692	1,341,606	291,212	1,632,818	1,280,828	354,988	1,635,816
		計	1,405,782	465,332 (7)	1,871,114	1,505,534	354,377 (8)	1,859,911	1,386,794	400,208 (8)	1,787,002
北海道	室蘭	外	33,291	179,899	213,190	39,856	159,152	199,008	13,926	104,272	117,298
		内	71,499	1,183,235	1,254,734	34,331	786,991	821,322	47,475	786,722	834,197
		計	104,790	1,363,134 (11)	1,467,924	74,187	946,143 (13)	1,020,330	60,501	890,994 (13)	951,495
長崎	長崎	外	228,531	167,911	396,442	258,231	215,440	473,671	312,860	201,072	513,932
		内	931,612	226,146	1,157,758	926,279	202,901	1,129,180	901,004	176,074	1,077,078
		計	1,160,143	394,057 (10)	1,554,200	1,184,510	418,341 (10)	1,602,851	1,213,864	377,146 (10)	1,591,010
山口	下關	外	227,654	201,358	429,012	110,208	165,098	275,306	101,506	164,507	266,013
		内	860,108	334,408	1,194,516	681,115	328,595	1,009,710	692,537	338,446	1,030,983
		計	1,087,762	535,766 (9)	1,623,528	791,323	493,693 (12)	1,285,016	794,043	502,953 (12)	1,296,996
北海道	函館	外	15,633	103,247	118,880	22,031	93,338	117,369	15,865	74,836	90,701
		内	615,915	357,887	973,802	791,555	604,339	1,395,894	730,952	854,981	1,585,933
		計	631,548	461,134 (13)	1,092,682	813,586	697,677 (11)	1,513,263	746,817	929,817 (9)	1,676,634
福岡	三池	外	30,607	898,208	928,815	34,116	898,968	933,084	18,537	1,102,623	1,121,160
		内	—	166,787	166,787	—	1,471,883	1,471,883	—	1,553,542	1,553,542
		計	30,607	1,065,095	1,095,602	34,116	1,471,883	1,471,883	18,537	2,656,165	2,674,702



第十表

輸出入貨物五年

地方	港灣	大正六年			大正五年		
		輸入噸數	輸出噸數	合計噸數	輸入噸數	輸出噸數	合計噸數
鹿兒島	鹿兒島	145,308	222,036 (33)	367,344	157,426	213,369 (27)	370,795
大阪	岸和田	160,457	191,010 (34)	351,467	175,888	185,221 (28)	361,109
福井	敦賀	55,577	105,115	160,692	28,992	147,643	176,635
		157,500	26,004	183,504	166,015	32,517	198,532
山口	小野田	213,077	131,119 (35)	344,196	195,007	180,160 (25)	375,167
		204,394	127,919 (36)	332,313	188,772	134,370 (35)	323,142
香川	高松	191,257	126,269 (37)	317,526	260,118	113,167 (26)	373,285
		58,179	25,190	83,369	95,767	29,262	125,029
三重	四日市	125,626	105,891	231,517	262,912	174,903	437,815
		183,805	131,081 (38)	314,886	358,679	203,265 (18)	561,944
新潟	新潟	8,377	15,821	24,198	22,731	21,485	44,216
		163,808	111,630	275,438	182,102	132,768	314,870
岡山	宇野	172,185	127,451 (39)	299,636	204,833	154,253 (30)	359,086
		198,575	96,013 (40)	294,588	184,424	74,659 (42)	259,083
兵庫	明石	182,148	102,372 (41)	284,520	45,167	51,912 (73)	97,079
		5,819	2,238	8,057	5,208	2,005	7,213
富山	伏木	146,379	106,583	252,962	202,568	133,035	335,603
		152,198	108,821 (42)	261,019	207,776	135,040 (32)	342,816
德島	小松島	16,083	242,013 (43)	258,096	84,396	179,971 (41)	264,277
		12,087	5,284	17,371	6,028	5,959	11,978
沖繩	那霸	148,413	91,946	240,359	119,194	78,782	197,976
		160,500	97,230 (44)	257,730	125,222	84,732 (48)	209,954
鳥取	境	4,604	4,828	9,432	5,548	1,912	7,460
		152,633	76,380	229,013	146,579	70,764	217,334
愛媛	今治	157,237	81,208 (45)	238,445	152,118	72,676 (45)	224,794
		142,038	65,565 (46)	207,603	158,858	81,561 (44)	240,419
愛知	武豊	84,460	1,765	86,225	104,953	2,591	107,544
		55,518	61,209	116,727	45,171	11,368	56,539
兵庫	西宮	139,978	62,974 (47)	202,952	150,124	13,959 (56)	164,083
		90,243	106,425 (48)	196,668	53,858	127,228 (49)	181,086
愛媛	三津濱	66,366	128,842 (49)	195,208	87,233	83,575 (52)	170,808
		164,251	16,054 (50)	180,305	145,948	8,613 (57)	153,661
大分	白杵	63,712	105,495 (51)	169,207	57,120	210,750 (39)	268,170

對照噸數階級別

大正六年 (續)

大正四年			大正三年			大正二年		
輸入噸數	輸出噸數	合計噸數	輸入噸數	輸出噸數	合計噸數	輸入噸數	輸出噸數	合計噸數
142,164	160,084 (31)	302,248	187,474	193,998 (27)	381,472	181,138	205,857 (32)	386,995
66,808	161,089 (40)	227,897	75,413	180,635 (35)	256,068	73,313	210,649 (38)	283,962
36,112	97,242	133,354	26,529	43,383	69,912	26,453	39,016	65,469
194,169	40,723	175,192	311,414	103,317	414,731	222,896	138,523	361,419
170,581	137,963 (29)	308,544	337,943	146,709 (29)	484,653	249,349	177,539 (27)	426,888
154,934	125,061 (32)	279,995	146,782	80,587 (41)	227,369	125,866	73,476 (54)	199,342
270,878	124,765 (21)	395,643	96,167	107,035 (48)	203,202	99,443	111,103 (50)	210,546
110,042	39,668	149,710	136,314	23,116	159,430	151,121	29,442	180,563
313,761	199,478	513,239	375,486	200,094	575,580	368,450	209,989	578,439
423,893	230,146 (17)	653,949	511,800	223,210 (16)	735,010	519,571	239,431 (15)	759,002
16,408	1,367	17,775	40,265	5,885	46,150	73,058	6,287	79,345
202,834	88,869	291,703	273,024	103,718	376,742	296,711	114,668	411,379
219,242	99,236 (28)	309,478	313,289	109,603 (26)	422,892	369,769	120,955 (24)	490,724
99,099	19,152 (63)	118,251	47,076	13,286 (97)	60,362	72,781	28,943 (77)	101,724
41,076	42,769 (80)	83,845	44,979	147,590 (50)	192,569	54,094	62,511 (71)	116,605
8,052	2,880	10,932	33,174	1,189	34,363	15,565	2,088	17,653
172,158	137,650	309,808	193,659	209,849	394,508	176,021	242,170	418,191
180,210	140,530 (26)	320,740	229,833	202,038 (24)	428,871	191,586	214,258 (26)	405,844
12,109	112,739 (62)	124,839	5,388	47,346 (103)	52,734	2,409	47,809 (101)	50,218
2,407	11,070	13,477	1,055	11,600	12,655	864	700	1,564
107,249	63,638	170,887	134,349	71,888	206,237	130,354	68,998	199,352
109,656	74,708 (46)	184,364	135,404	83,488 (43)	218,892	131,218	69,698 (53)	200,916
5,176	2,379	7,555	16,848	2,645	19,493	9,945	3,917	13,862
87,747	76,730	164,477	110,883	86,071	196,954	69,205	78,098	147,303
92,923	79,109 (50)	172,032	127,731	88,716 (44)	216,447	79,150	82,915 (63)	161,165
147,906	52,992 (45)	200,898	150,189	48,864 (49)	199,053	242,467	64,158 (37)	306,625
135,264	2,497	137,761	87,088	14,614	101,702	79,552	1,466	81,018
32,510	6,546	39,056	41,729	44,046	85,775	50,028	59,764	109,792
167,774	9,043 (47)	176,817	128,817	58,660 (63)	187,477	129,580	61,230 (57)	190,810
43,493	118,703 (53)	162,196	52,814	158,927 (45)	210,841	50,442	118,932 (62)	168,474
116,084	56,198 (49)	172,282	113,056	123,555 (38)	236,611	122,120	106,818 (45)	228,938
52,320	14,779 (88)	67,099	51,266	16,712 (92)	67,978	59,739	17,705 (89)	77,444
25,553	118,170 (58)	143,723	52,363	156,809 (46)	209,172	35,751	226,772 (40)	262,523

第十表 輸出入貨物五年

地方	港	灣	大正六年			大正五年			
			輸入噸數	輸出噸數	合計噸數	輸入噸數	輸出噸數	合計噸數	
北海道	根	室	外	8,204	8,204	—	9,856	9,856	
			內	94,326	65,348	159,674	96,567	60,200	156,767
			計	94,326	73,552 (52)	167,878	96,567	70,056 (55)	166,623
福岡	博	多	外	17,271	103,815	121,086	13,180	93,641	106,821
			內	20,963	25,473	46,436	339,750	34,035	373,815
			計	38,234	129,288 (53)	167,522	352,930	127,706 (20)	480,636
岡山	玉	島		124,949	41,474 (54)	166,423	229,235	36,632 (40)	265,867
香川	坂	出		81,901	83,091 (55)	164,992	75,845	76,917 (59)	152,762
石川	七	尾	外	5,728	205	5,933	1,047	1,803	2,850
			內	100,114	43,090	143,204	95,854	54,257	150,111
			計	105,842	43,295 (56)	149,137	96,901	56,060 (58)	152,961
愛媛	御	代		88,793	52,034 (57)	140,827	136,281	38,738 (50)	175,019
大分	大	分		43,292	93,715 (58)	137,007	61,002	60,323 (65)	121,327
岡山	小	串		81,295	54,081 (59)	135,376	96,358	28,888 (63)	125,246
三重	津			85,721	47,384 (60)	133,105	106,696	62,703 (54)	169,399
同	河	崎		65,309	65,756 (61)	131,065	70,332	43,011 (69)	113,343
廣島	吳			130,117	— (62)	130,117	85,025	— (80)	85,025
同	尾	道		97,303	32,195 (63)	129,498	94,178	38,057 (60)	132,235
熊本	三	角	外	2,490	3,281	5,771	4,932	6,949	11,881
			內	83,776	39,439	123,215	71,942	42,270	114,212
			計	86,266	42,720 (64)	128,986	76,874	49,219 (62)	126,093
鳥根	松	江		95,436	29,776 (65)	125,212	98,811	22,605 (64)	121,416
京都	舞	鶴		56,088	55,670 (66)	111,758	55,658	63,073 (66)	118,731
愛媛	宇	和		63,223	55,445 (67)	118,668	56,214	39,708 (74)	95,922
同	川	之		52,343	65,762 (68)	118,105	42,283	48,447 (78)	90,730
福岡	宇	島		21,564	87,736 (69)	109,300	9,436	169,227 (53)	169,663
神奈川	浦	賀		103,477	5,705 (70)	109,182	52,373	5,088 (100)	57,461
靜岡	下	田		24,145	80,701 (71)	104,846	14,097	74,476 (79)	88,573
香川	丸	龜		66,538	37,941 (72)	104,479	56,152	28,110 (81)	84,262
和歌山	勝	浦		32,454	71,302 (73)	103,756	27,040	47,510 (86)	74,559
德島	撫	養		77,603	23,672 (74)	101,275	53,751	28,365 (82)	82,116
廣島	竹	原		57,623	40,316 (75)	97,939	38,564	22,314 (97)	60,878
熊本	八	代		27,642	66,385 (76)	94,027	34,146	74,940 (71)	109,086

對照噸數階級別 大正六年 (續)

地方	港	灣	大正四年			大正三年			大正二年			
			輸入噸數	輸出噸數	合計噸數	輸入噸數	輸出噸數	合計噸數	輸入噸數	輸出噸數	合計噸數	
北海道	根	室	外	3,842	3,842	—	3,574	3,574	—	9,834	9,834	
			內	68,810	57,041	125,851	48,590	61,807	110,397	45,886	48,471	94,357
			計	68,810	60,883 (69)	129,693	48,590	65,381 (69)	113,971	45,886	58,305 (75)	104,191
福岡	博	多	外	40,802	45,436	86,238	18,930	18,428	37,358	26,187	25,123	51,310
			內	390,505	84,295	474,800	423,315	113,933	537,248	443,449	72,206	515,655
			計	431,307	129,731 (18)	561,038	442,245	132,361 (20)	574,606	469,636	97,329 (20)	566,965
岡山	玉	島		231,313	23,971 (35)	255,284	647,440	27,502 (17)	674,942	600,933	12,223 (18)	613,156
香川	坂	出		38,154	65,388 (70)	103,542	55,719	552,771 (18)	608,490	72,427	481,011 (21)	553,438
石川	七	尾	外	13,642	—	13,642	50,398	40	50,438	50,764	92	50,856
			內	116,852	26,294	143,146	107,185	22,807	129,992	10,097	16,524	26,621
			計	130,494	26,294 (56)	156,788	157,583	22,847 (64)	180,430	60,861	16,616 (88)	77,477
愛媛	御	代		144,282	15,141 (55)	159,423	14,004	12,610 (123)	26,614	17,226	1,542 (139)	18,768
大分	大	分		35,278	31,432 (89)	66,710	17,454	18,376 (112)	35,830	16,047	15,417 (125)	31,464
岡山	小	串		56,383	32,004 (79)	88,387	49,726	21,882 (89)	71,608	55,007	23,298 (87)	78,305
三重	津			78,596	93,390 (51)	171,986	105,032	101,545 (47)	206,577	89,313	130,903 (48)	220,216
同	河	崎		75,106	33,849 (68)	108,955	89,157	41,794 (68)	130,951	96,447	48,279 (67)	144,726
廣島	吳			57,617	— (101)	57,617	53,206	— (104)	53,206	80,553	— (85)	80,553
同	尾	道		93,595	38,690 (59)	132,285	117,716	45,209 (66)	162,925	116,031	48,279 (64)	164,310
熊本	三	角	外	6,799	16,290	23,089	8,413	5,684	14,097	8,029	214	8,243
			內	166,452	87,038	253,490	68,582	37,756	106,338	83,546	55,099	138,645
			計	173,251	103,328 (43)	276,579	76,995	43,440 (60)	120,435	91,575	55,313 (66)	146,888
鳥根	松	江		86,229	11,904 (72)	98,133	117,971	14,396 (67)	132,367	149,720	15,201 (63)	164,921
京都	舞	鶴		52,300	40,690 (76)	92,990	104,305	38,322 (54)	142,627	137,887	66,391 (51)	204,278
愛媛	宇	和		55,549	42,451 (73)	98,000	55,860	45,506 (74)	101,366	66,536	50,862 (70)	117,398
同	川	之		154,365	75,863 (39)	230,228	158,052	62,374 (42)	220,426	124,138	57,692 (58)	181,830
福岡	宇	島		8,903	97,037 (69)	105,940	19,502	119,923 (55)	139,425	19,996	159,740 (60)	179,736
神奈川	浦	賀		34,308	10,360 (112)	44,668	22,854	5,630 (121)	28,484	8,208	3,728 (144)	11,936
靜岡	下	田		11,463	39,616 (109)	51,079	11,931	20,513 (115)	32,444	10,595	26,008 (115)	36,603
香川	丸	龜		44,735	17,126 (94)	61,861	62,174	38,143 (77)	100,317	39,295	18,966 (96)	58,261
和歌山	勝	浦		26,324	35,111 (95)	61,435	8,445	7,939 (137)	16,384	7,273	8,861 (141)	16,134
德島	撫	養		68,391	40,937 (67)	109,328	32,341	32,155 (59)	120,496	84,460	33,635 (68)	118,095
廣島	竹	原		30,255	34,246 (92)	64,501	42,101	42,101 (85)	78,928	42,726	43,527 (82)	86,253
熊本	八	代		38,198	75,378 (64)	113,576	51,850	51,850 (72)	108,718	51,510	56,642 (72)	108,152



第十表 輸出入貨物五年

地方	港	灣	大正六年			大正五年		
			輸入噸數	輸出噸數	合計噸數	輸入噸數	輸出噸數	合計噸數
山口	中	關	52,837	36,702 (77)	89,539	50,437	14,013 (109)	44,450
佐賀	諸	富	45,663	43,501 (78)	89,164	74,004	36,929 (70)	110,933
千葉	館	山北條	54,474	54,651 (79)	89,125	58,814	20,814 (84)	79,628
兵庫	洲	本	37,398	51,686 (80)	89,084	32,788	62,799 (75)	95,587
宮崎	崎	細島	11,862	76,689 (81)	88,551	16,357	42,320 (105)	52,677
愛知	大	濱	48,861	38,153 (82)	87,014	47,581	31,699 (85)	79,280
大分	佐	伯	9,025	77,346 (83)	86,371	18,467	76,789 (76)	94,256
愛知	平	坂	32,652	53,058 (84)	85,710	49,507	32,940 (89)	73,447
愛媛	八幡	濱	66,979	12,759 (85)	79,738	51,578	18,204 (90)	69,782
宮崎	城	氣仙沼	15,023	61,091 (86)	76,114	15,257	18,239 (117)	33,496
長崎	崎	佐世保	63,004	12,936 (87)	75,940	47,963	13,453 (96)	61,416
宮崎	崎	油津	6,617	67,245 (88)	73,862	6,818	49,952 (102)	55,870
新潟	湯	直江津	72,155	1,892 (89)	74,047	106,469	1,808 (72)	108,277
千葉	葉	木更津	12,961	56,851 (90)	69,812	11,791	57,483 (91)	69,274
福岡	岡	若津	18,499	51,135 (91)	69,634	20,414	37,453 (99)	57,867
福岡	井	小濱	23,183	46,188 (92)	69,371	19,630	54,876 (87)	74,506
		外	4,762	60,665	65,427	3,163	69,590	72,753
長崎	崎	鹿見	413	1,878	2,291	522	236	758
		計	5,175	62,543 (93)	67,718	3,685	69,826 (88)	73,511
愛媛	川	之江	48,419	17,571 (94)	65,990	75,431	53,212 (61)	128,643
佐賀	伊	萬里	12,825	49,631 (95)	62,456	8,186	56,903 (94)	65,089
巖手	宮	古	23,039	37,379 (96)	60,418	22,498	150,058 (51)	172,556
愛媛	長	濱	14,723	44,017 (97)	58,740	17,560	75,420 (77)	92,980
香川	多	度津	39,845	18,311 (98)	58,156	37,265	25,350 (95)	62,615
神奈川	横	須賀	52,658	— (99)	52,658	65,281	— (93)	65,281
鹿兒島	福	山	22,393	27,423 (100)	49,816	21,213	22,340 (110)	43,553
		外	2,058	—	2,058	2,768	126 (98)	2,894
新潟	湯	夷	16,370	28,389	44,759	21,601	35,848	57,449
		計	18,428	28,389 (101)	46,817	24,369	35,974	60,343
		外	1,931	26,985	28,916	2,405	56,569 (92)	58,974
長崎	崎	口ノ津	13,248	3,984	17,232	7,081	1,280	8,361
		計	15,179	30,969 (102)	46,148	9,486	57,849	67,335
愛知	新	川	11,715	34,195 (103)	45,910	12,531	33,405 (108)	45,936

對照噸數階級別 大正六年 (續)

地方	港	灣	大正四年			大正三年			大正二年		
			輸入噸數	輸出噸數	合計噸數	輸入噸數	輸出噸數	合計噸數	輸入噸數	輸出噸數	合計噸數
			48,971	42,148 (78)	91,119	67,229	49,241 (70)	116,470	74,444	43,524 (69)	117,968
			51,410	43,224 (74)	94,634	36,496	40,104 (86)	76,600	81,966	131,730 (49)	213,696
			76,154	14,967 (77)	91,121	93,132	27,565 (58)	120,697	69,163	15,827 (84)	84,990
			26,016	37,549 (93)	63,565	30,389	41,721 (88)	72,110	12,560	20,612 (118)	33,172
			12,430	25,726 (121)	38,156	9,769	19,390 (120)	29,159	10,811	25,824 (114)	36,635
			45,078	10,727 (91)	64,805	51,386	19,954 (90)	71,340	8,253	33,187 (108)	41,440
			27,740	29,654 (103)	57,394	49,992	50,488 (76)	100,480	41,369	32,409 (93)	73,778
			35,051	22,486 (102)	57,537	32,986	9,604 (110)	42,590	34,765	15,882 (100)	50,647
			53,709	22,787 (81)	76,496	64,546	26,311 (83)	90,857	76,062	20,689 (78)	96,751
			9,556	19,977 (124)	29,533	12,679	17,045 (118)	29,724	15,411	18,564 (116)	33,975
			27,826	4,239 (123)	32,065	26,002	4,446 (117)	30,448	20,425	5,001 (131)	25,426
			7,556	33,032 (117)	40,588	7,656	45,761 (103)	53,411	8,307	49,823 (97)	58,130
			166,689	5,668 (48)	172,357	128,281	14,954 (53)	143,235	230,157	14,541 (41)	244,698
			8,356	91,444 (71)	99,800	9,877	101,858 (71)	111,735	9,972	192,682 (52)	202,654
			30,086	38,423 (87)	68,509	58,449	39,409 (78)	97,858	49,341	124,527 (61)	173,868
			22,327	36,565 (99)	58,892	18,097	36,505 (102)	54,602	17,119	27,971 (105)	45,090
			2,773	65,146	67,919	1,181	150	1,331	863	32,830	33,693
			311	1,631	1,942	183	59,128	59,311	259	—	259
			3,084	66,777 (84)	69,861	1,364	59,278 (96)	60,642	1,122	32,830 (117)	33,952
			115,781	102,182 (42)	217,963	123,062	69,445 (51)	192,507	111,822	81,229 (56)	193,051
			8,806	56,664 (90)	65,470	8,244	88,027 (80)	96,271	2,068	62,935 (94)	65,003
			25,979	86,968 (65)	112,947	30,333	97,302 (57)	127,635	39,703	140,209 (59)	179,912
			24,529	44,255 (86)	68,784	20,659	47,565 (91)	68,224	21,671	66,484 (80)	88,155
			39,997	19,058 (98)	59,055	34,090	57,690 (82)	91,780	34,620	69,122 (76)	103,742
			58,046	93 (100)	58,139	66,885	766 (93)	67,651	194,132	224 (55)	194,356
			20,964	21,483 (114)	42,447	12,596	22,081 (113)	34,677	7,704	34,865 (106)	42,569
			6,768	—	6,768	7,542	5,338	13,080	9,524	258	9,782
			15,686	52,800	68,486	17,888	61,437	79,325	28,642	54,392	83,034
			22,454	52,800 (83)	75,254	25,430	66,975 (81)	92,405	38,166	54,650 (79)	92,816
			7,429	33,447	40,876	1,060	611	1,671	961	28,312	29,273
			8,194	2,264	10,458	9,825	2,412	12,237	9,891	2,481	12,372
			15,623	35,711 (108)	51,334	10,885	3,023 (142)	13,908	10,852	30,793 (107)	41,645
			12,891	49,921 (107)	62,812	14,723	40,067 (101)	54,790	17,621	46,139 (95)	63,760

第十表 輸出入貨物五年

地方	港	大正六年			大正五年			
		輸入噸數	輸出噸數	合計噸數	輸入噸數	輸出噸數	合計噸數	
長崎	島原	27,431	18,024 (104)	45,455	59,553	55,039 (98)	114,592	
秋田	土崎	22,497	21,505 (105)	44,002	39,515	41,966 (83)	81,481	
愛知	龜崎	26,623	15,674 (106)	42,297	36,647	29,388 (101)	57,035	
廣島	宇品	25,966	15,664 (107)	41,630	195,861	22,031 (46)	217,922	
宮崎	赤江	16,316	25,022 (108)	41,338	18,498	32,121 (106)	50,619	
廣島	糸崎	外	33,311	1,108	34,419	39,118	1,411 (107)	40,529
		内計	6,658	180	6,838	6,226	151	6,377
長崎	敷原	外	39,969	1,288 (109)	41,257	43,344	1,562	46,906
		内計	21,055	8,531	29,586	11,971	13,245 (111)	25,216
廣島	吉浦	外	5,529	5,060	10,589	8,931	6,495	15,426
		内計	26,584	13,591 (110)	40,175	20,902	19,740	40,642
北海道	岩内	外	39,360	239 (111)	39,599	6,668	239 (150)	6,907
		内計	7,551	30,448 (112)	37,999	25,196	6,111 (121)	31,307
京都	宮津	外	—	—	—	35	1	36
		内計	21,420	15,307	36,727	89,291	28,052	117,343
愛知	福名	外	21,420	15,307 (113)	36,727	89,326	28,053 (67)	117,379
		内計	18,762	17,340 (114)	36,102	18,748	11,924 (122)	30,672
鹿兒島	名瀬	22,668	12,320 (115)	34,988	22,389	12,550 (116)	34,939	
三重	神社	14,902	18,971 (116)	33,873	18,354	17,731 (114)	36,085	
福井	三國	15,611	17,329 (117)	32,940	13,239	11,947 (127)	24,886	
宮崎	内海	7,959	23,670 (118)	31,629	7,241	48,342 (103)	55,583	
山形	酒田	18,935	11,828 (119)	30,763	14,694	11,897 (129)	26,591	
北海道	壽都	20,986	9,405 (120)	30,389	15,684	16,131 (119)	31,815	
同	網走	5,043	24,442 (121)	29,485	3,955	48,838 (104)	52,793	
和歌山	田邊	15,136	14,299 (122)	29,435	10,803	29,871 (120)	31,674	
長崎	佐須奈	外	4,212	19,743	23,955	1,480	19,635	21,115
		内計	372	4,454	4,826	227	539	766
高知	須崎	外	4,584	24,197 (123)	28,781	1,707	20,174 (134)	21,881
		内計	5,824	21,290 (124)	27,114	6,784	20,773 (123)	27,557
秋田	船川	21,551	4,336 (125)	25,887	1,517	6,140 (149)	7,657	
山口	三田尻	外	9,367	16,426 (126)	25,793	11,919	13,874 (126)	25,793
		内計	653	9,172	9,825	387	7,563	7,950
鳥根	濱田	7,095	6,920	14,024	11,970	18,126	30,096	

對照噸數階級別 大正六年 (續)

大正四年			大正三年			大正二年		
輸入噸數	輸出噸數	合計噸數	輸入噸數	輸出噸數	合計噸數	輸入噸數	輸出噸數	合計噸數
64,439	62,096 (61)	126,535	60,360	59,687 (61)	120,047	35,279	41,907 (90)	77,186
26,744	134,681 (54)	161,425	34,237	124,321 (52)	158,558	80,101	155,136 (44)	235,237
37,167	3,961 (118)	40,228	21,286	2,527 (130)	23,813	24,360	2,326 (126)	26,686
196,737	21,461 (41)	218,198	217,781	24,294 (37)	242,075	206,330	30,162 (43)	236,492
18,791	22,866 (116)	41,657	16,034	35,698 (107)	51,642	17,554	57,347 (92)	74,901
34,764	956	35,720	29,492	1,207	30,699	46,258	851	47,109
12,128	529	16,248	3,533	5,326	8,859	37,761	20,732	58,493
46,892	1,476 (110)	48,368	33,025	6,533 (111)	39,558	84,019	21,583 (73)	105,602
28,692	9,509	88,201	22,795	39,965	62,730	26,508	13,316	39,824
9,256	8,257	17,513	2,019	2,450	4,469	6,441	2,729	9,170
37,948	17,766 (105)	55,714	24,814	42,385 (94)	67,199	32,949	16,045 (102)	48,994
7,164	237 (149)	7,401	6,064	249 (150)	6,313	2,644	349 (151)	2,993
14,586	6,408 (132)	20,988	4,859	7,334 (145)	12,193	9,517	11,135 (138)	20,652
—	—	—	—	—	—	200	—	200
78,937	31,403	110,340	72,603	34,438	107,041	18,870	13,624	32,494
78,937	31,403 (96)	110,340	72,603	34,438 (73)	107,041	19,070	13,624 (129)	32,694
18,620	14,761 (122)	33,381	15,471	9,993 (126)	25,464	17,630	8,692 (127)	26,322
22,707	15,713 (120)	38,420	42,527	16,817 (99)	59,344	15,059	10,712 (130)	25,771
40,506	28,916 (86)	69,422	35,439	38,234 (87)	74,673	43,236	35,162 (86)	78,398
8,643	47,001 (103)	55,644	14,226	52,345 (95)	66,571	14,725	33,922 (103)	48,647
8,426	30,499 (119)	38,925	9,179	43,611 (105)	52,790	8,372	30,210 (104)	47,582
25,792	34,881 (96)	60,583	39,562	123,808 (65)	163,370	58,777	162,365 (47)	221,142
10,900	9,179 (134)	20,079	14,419	17,069 (116)	31,488	18,667	18,498 (113)	37,165
2,171	58,070 (97)	60,241	2,794	46,057 (108)	48,851	3,884	48,455 (99)	52,339
11,084	13,657 (129)	24,741	12,182	7,344 (132)	19,526	21,902	9,569 (124)	31,471
1,275	24,911	26,186	743	25,121	25,864	826	23,933	24,759
396	462	858	567	672	1,239	736	636	1,372
1,671	25,373 (125)	27,044	1,310	25,793 (122)	27,103	1,562	24,569 (128)	26,131
6,284	7,684 (142)	13,968	6,660	8,574 (140)	15,234	13,109	12,980 (129)	26,089
2,616	5,773 (148)	8,389	4,876	6,889 (146)	11,765	15,945	6,224 (135)	22,169
9,442	7,335 (138)	16,777	3,042	12,010 (141)	15,052	2,652	16,571 (140)	18,623
654	9,819	10,473	2,290	2,814	5,104	14,184	11,801	25,985
17,084	28,688	45,772	20,668	31,043	51,711	25,730	35,192	60,922

第十表 輸出入貨物五年

地方	港	大正六年			大正五年		
		輸入噸數	輸出噸數	合計噸數	輸入噸數	輸出噸數	合計噸數
	計	7,748	16,101	23,849	12,357	25,689	38,046
鳥取	米子	8,704	14,730 (128)	23,434	10,476	12,073 (132)	22,549
和歌山	湯淺	12,870	9,317 (129)	22,187	23,813	8,946 (118)	32,759
山口	今津	428	20,359 (130)	20,787	391	22,138 (133)	22,529
富山	魚津	7,302	13,405 (131)	20,707	6,410	20,951 (124)	27,361
三重	長島	5,871	13,620 (132)	19,491	5,468	10,773 (137)	16,241
同	鳥羽	15,717	3,371 (133)	19,088	19,581	3,587 (131)	23,168
廣島	鞆	11,501	4,986 (134)	16,487	10,077	4,979 (138)	15,056
宮城	石巻	5,516	9,479 (135)	14,995	8,797	15,115 (128)	23,912
鹿兒島	古江	2,294	11,897 (136)	14,191	3,525	10,056 (141)	13,581
熊本	百石	11,371	2,689 (137)	14,060	5,008	4,747 (148)	9,755
和歌山	和歌前	5,874	5,792 (138)	11,666	1,929	2,605 (152)	4,534
北海道	稚内	4,294	7,275 (139)	11,569	9,623	14,283 (129)	23,903
香川	坂手	2,303	8,989 (140)	11,292	2,895	8,361 (146)	11,256
宮崎	崎土呂	3,693	6,158 (141)	9,851	3,612	7,843 (144)	11,455
山口	萩	5,112	4,340 (142)	9,452	5,234	30,668 (115)	35,902
秋田	能代	3,555	5,771 (143)	9,326	8,730	15,163 (130)	23,893
千葉	葉鉄子	8,650	482 (144)	9,132	9,342	1,214 (147)	10,556
鳥根	馬場	6,647	2,270 (145)	8,917	8,371	2,997 (145)	11,368
廣島	御手洗	5,351	3,396 (146)	8,747	8,631	6,001 (140)	14,632
鳥根	温泉	3,983	4,235 (147)	8,218	9,720	9,097 (136)	18,817
新潟	柏崎	4,615	2,869 (148)	7,484	4,160	1,683 (151)	5,843
北海道	留萌	5,111	1,706 (149)	6,817	7,499	4,765 (142)	12,264
同	増毛	4,351	1,987 (150)	6,338	5,746	8,372 (139)	14,118
同	江差	4,270	1,678 (151)	5,948	6,857	14,296 (135)	21,153
宮城	萩濱	512	256 (152)	768	784	10,961 (143)	11,745
	外	7,309,707	8,595,925	15,905,632	6,241,846	8,112,073	14,353,919
	合計	33,146,870	29,646,254	62,793,124	30,890,700	26,601,620	57,492,320
	計	40,456,577	38,242,179	78,698,756	37,132,546	34,713,693	71,846,239

第十表

對照噸數階級別 大正六年 (續)

大正四年			大正三年			大正二年		
輸入噸數	輸出噸數	合計噸數	輸入噸數	輸出噸數	合計噸數	輸入噸數	輸出噸數	合計噸數
17,738	38,507 (104)	56,245	22,958	33,857 (100)	56,815	39,914	46,993 (81)	86,907
15,974	9,369 (128)	25,343	19,428	10,249 (119)	29,677	25,439	15,693 (110)	41,132
12,459	6,963 (135)	19,422	14,650	10,578 (127)	25,228	15,609	17,124 (119)	32,733
145,413	10,219 (57)	155,632	84,444	12,820 (79)	97,264	4,389	2,871 (150)	7,260
6,002	16,162 (131)	22,164	11,568	13,309 (128)	24,877	12,980	19,297 (122)	32,277
4,802	11,365 (139)	16,167	5,198	13,754 (133)	18,952	6,719	16,974 (134)	23,693
13,168	4,117 (137)	17,285	12,608	4,546 (134)	17,154	14,726	9,542 (132)	24,268
6,094	6,103 (145)	12,197	5,530	3,377 (149)	8,907	6,122	5,205 (145)	11,327
37,935	55,445 (75)	93,380	41,632	59,712 (75)	101,344	50,998	53,381 (74)	104,379
2,895	15,009 (136)	17,904	8,010	18,298 (124)	26,308	3,252	18,663 (136)	21,915
43,139	32,764 (82)	75,903	52,613	36,448 (84)	89,061	32,612	52,637 (83)	85,249
2,217	2,320 (152)	4,537	1,950	679 (152)	2,629	1,851	729 (151)	2,580
5,588	21,123 (126)	26,711	6,056	10,169 (138)	16,165	4,823	5,326 (146)	10,149
2,514	8,224 (147)	10,738	2,545	7,918 (148)	10,463	2,285	7,258 (148)	9,543
3,088	9,856 (143)	12,944	3,398	10,112 (144)	13,510	3,374	8,689 (143)	12,063
5,591	5,385 (146)	10,976	1,269	15,838 (135)	17,107	2,048	38,035 (111)	40,083
7,261	18,654 (127)	25,915	17,463	29,695 (109)	47,158	16,624	37,993 (98)	54,617
4,705	1,824 (150)	6,529	4,858	553 (151)	5,411	6,226	3,329 (147)	9,555
3,114	2,430 (151)	5,544	11,513	2,374 (143)	13,887	19,633	4,279 (133)	23,912
7,739	4,882 (144)	12,621	9,529	5,730 (139)	15,259	13,230	8,151 (137)	21,381
10,362	9,733 (133)	20,095	14,908	9,494 (129)	24,402	14,681	17,117 (123)	31,798
19,770	23,354 (113)	43,124	5,558	18,655 (131)	23,613	16,123	16,333 (121)	32,456
5,242	36,443 (115)	41,685	4,067	30,058 (114)	34,125	4,004	34,880 (112)	38,884
4,420	10,033 (141)	14,453	4,433	6,269 (147)	10,702	3,235	4,706 (149)	7,941
14,818	9,140 (133)	23,958	15,322	10,317 (125)	25,639	21,484	19,806 (109)	41,290
33,726	11,663 (111)	45,389	42,589	16,849 (98)	59,438	59,898	15,564 (91)	75,462
5,894,228	7,176,924	13,071,152	6,481,279	7,443,482	13,924,761	7,274,017	7,618,487	14,892,504
27,379,659	24,796,657	52,176,316	28,953,404	27,823,293	56,776,697	31,228,558	29,307,884	60,536,442
33,273,887	31,973,581	65,247,468	35,434,683	35,266,775	70,701,458	38,502,575	36,926,371	75,428,946

第十表

第 十 一 表

輸出入貨物五年對照價額階級別

本表中括弧内ノ數字ハ其ノ年ノ順位ヲ示ス

第十一表 輸出入貨物五年對照價額階級別 大正六年 (續)

地方	港灣	大正六年			大正五年	大正四年	大正三年	大正二年	
		輸入	輸出	合計價額	合計價額	合計價額	合計價額	合計價額	
兵 庫	神 戶	外	530,929,041	479,770,388	1,010,699,429	705,203,710	466,814,228	449,482,547	517,079,016
		朝	7,317,366	5,056,939	12,374,305	7,620,961	6,263,317	5,641,028	5,348,511
		内	515,483,577	453,136,834	968,620,411	364,371,911	288,378,662	159,764,366	180,089,448
		計	1,053,729,984	937,964,161 (1)	1,991,694,145 (2)	1,077,196,582 (3)	761,456,207 (3)	614,887,941 (3)	702,516,975
神 奈 川	濱 横	外	287,267,699	667,065,145	954,332,844	707,390,841	446,304,212	448,233,740	551,923,493
		朝	8,218,981	6,308,400	14,527,381	11,680,334	11,182,501	7,826,829	7,336,633
		内	392,683,162	401,345,781	794,028,943	534,939,370	433,176,547	396,167,147	442,160,218
		計	688,169,842	1,074,719,326 (2)	1,762,889,168 (1)	1,254,010,545 (1)	890,663,260 (1)	852,227,716 (1)	1,001,420,344
大 阪	大 阪	外	93,641,621	255,316,717	348,958,338	223,785,952	144,433,590	115,748,762	115,127,979
		朝	20,069,218	40,528,709	60,597,927	46,668,407	41,179,594	34,650,970	34,195,258
		内	456,340,671	656,596,853	1,112,937,524	706,618,573	642,817,543	539,613,941	639,599,520
		計	570,051,510	952,442,279 (3)	1,522,493,789 (3)	977,072,932 (2)	828,430,727 (2)	690,013,673 (2)	788,922,757
東 京	東 京	外	435,354,195	216,805,252 (4)	652,159,447 (4)	449,595,336 (4)	373,878,414 (4)	177,989,624 (4)	192,032,896
		朝	339,797	11,236,988	11,576,785	7,536,249	5,059,072	5,495,573	5,131,555
		内	—	165,132	165,132	222,882	276,426	413,165	304,538
		計	69,705,929	85,802,753 (5)	155,509,682 (5)	109,759,661 (6)	89,899,644 (7)	93,894,036 (6)	98,624,396
同	函 館	外	915,194	6,397,743	7,312,937	5,767,652	5,190,597	5,654,922	4,159,929
		朝	121,898	39,313	161,151	40,840	24,595	21,159	21,090
		内	78,156,888	66,299,307	144,456,195	100,948,407	73,102,864	108,862,466	88,433,394
		計	79,193,920	72,736,363 (6)	151,930,283 (6)	106,756,899 (7)	78,318,056 (5)	114,538,547 (7)	92,614,413
福 岡	門 司	外	39,917,034	42,486,082	82,403,116	58,079,850	41,805,352	52,240,287	60,429,883
		朝	2,945,586	3,793,098	6,738,684	4,148,390	3,471,816	4,068,262	4,296,739
		内	26,381,751	31,685,727	58,067,478	30,455,089	31,077,205	49,800,346	40,694,857
		計	69,244,371	77,964,907 (7)	147,209,278 (9)	92,683,329 (9)	76,354,373 (6)	106,108,895 (5)	105,421,479
山 口	下 關	外	6,521,530	12,081,420	18,602,950	9,751,799	3,263,771	2,767,269	1,654,427
		朝	16,834,813	17,101,829	33,936,642	19,921,572	15,864,656	10,417,732	9,780,547
		内	44,086,043	41,479,382	85,565,425	69,895,799	73,725,514	56,400,246	58,439,905
		計	67,442,386	70,662,631 (8)	138,105,017 (8)	99,569,170 (5)	92,853,941 (8)	69,585,247 (8)	69,874,879
福 岡	若 松	外	6,183,426	8,932,529	15,115,955	10,383,512	9,419,575	10,004,403	9,138,444
		朝	683,745	1,992,231	2,675,976	1,847,280	2,170,723	1,773,824	1,197,772
		内	11,666,898	103,644,956	118,311,854	93,680,127	24,814,828	31,189,499	34,707,220
		計	18,534,069	117,569,716 (9)	136,103,785 (7)	105,910,919 (15)	36,405,126 (14)	42,967,726 (12)	45,043,436

第十一表

第十一表 輸出入貨物五年對照價額階級別 大正六年 (續)

地方	港灣	大正六年			大正五年	大正四年	大正三年	大正二年	
		輸入	輸出	合計價額	合計價額	合計價額	合計價額	合計價額	
愛知	名古屋	外	6,119,460	16,062,557	22,182,017	13,525,246	10,075,676	9,825,677	7,765,561
		朝	657,120	2,461,912	3,119,032	1,989,042	1,746,574	1,076,803	274,651
		計	68,612,909	19,657,231	88,270,140	56,331,803	43,214,457	50,713,092	46,538,894
北海道	室蘭	外	1,582,533	2,343,502	3,926,035	2,261,943	1,950,109	1,979,915	1,906,046
		朝	136,215	8,525	144,740	61,638	119,887	168,823	53,572
		計	17,395,325	73,915,411(11)	91,310,736(13)	57,177,648(8)	76,849,753(28)	12,608,750(23)	17,544,570
長崎	長崎	外	12,383,743	19,783,726	32,167,469	24,037,859	12,469,191	17,217,762	20,882,524
		朝	120,618	1,327,586	1,448,204	875,391	1,354,768	701,430	649,968
		計	47,986,078	36,417,831(12)	84,403,909(11)	63,961,455(13)	47,124,495(13)	56,888,419(13)	44,001,395
青森	青森	外	163,988	44,399	208,387	330,182	803,809	731,422	887,876
		朝	—	—	—	11,408	—	15,627	—
		計	44,009,205	37,013,181	81,022,386	41,971,689	20,229,909	17,930,618	26,654,065
德島	小松島	外	6,335,912	66,261,558(14)	72,597,470(29)	27,002,589(10)	9,798,324(73)	3,715,215(79)	3,473,649
		朝	27,956,700	4,518,683	32,475,383	22,253,062	20,420,779	25,963,689	24,182,399
		計	4,245	2,964	7,209	17,270	30,508	102,470	283,234
三重	四日市	外	9,019,757	28,024,857	37,044,614	33,900,226	39,226,586	38,583,645	39,421,443
		朝	36,980,702	32,546,504(15)	69,527,206(15)	56,171,458(11)	59,677,873(10)	64,649,804(9)	63,887,076
		計	—	—	—	—	—	7	44
京都	宮津	外	—	—	—	3,143	—	8,034	11,246
		朝	31,173,220	32,524,217	63,697,437	59,472,587	72,186,785	65,080,497	21,601,967
		計	31,173,220	32,524,217(16)	63,697,437(13)	59,475,730(10)	72,186,785(9)	65,088,538(17)	21,613,257
福井	敦賀	外	2,911,884	45,125,862	48,037,746	55,977,540	40,047,557	6,296,897	4,382,168
		朝	32,891	7,965	40,856	43,783	23,623	26,038	9,519
		計	9,641,296	496,822	10,138,118	6,745,924	5,926,493	12,450,743	9,686,543
京都	舞鶴	外	12,586,071	45,630,649(17)	58,216,720(12)	62,767,247(14)	45,997,673(20)	18,773,678(27)	14,078,236
		朝	27,724,721	24,158,993(18)	51,883,714(19)	30,820,416(19)	24,379,667(16)	31,857,226(11)	46,453,062
		計	14,354,061	35,562,110(19)	49,916,171(27)	18,637,247(26)	16,610,585(22)	16,909,457(22)	18,080,682
高知	浦戸	外	24,191,736	23,828,965(20)	48,020,701(18)	33,009,321(17)	27,542,354(17)	23,406,481(16)	23,214,084
		朝	23,964,369	23,884,302(21)	47,848,671(17)	24,082,272(16)	34,647,391(15)	39,560,007(14)	39,903,632
		計	—	—	—	—	—	—	—

第十一表 輸出入貨物五年對照價額階級別 大正六年 (續)

地方	港灣	大正六年			大正五年	大正四年	大正三年	大正二年	
		輸入	輸出	合計價額	合計價額	合計價額	合計價額	合計價額	
兵庫	飾磨	外	22,750,440	14,211,468(22)	36,961,908(32)	15,547,680(41)	9,654,945(35)	9,958,447(26)	14,298,076
		朝	24,220,475	12,287,871(23)	36,508,346(21)	26,116,106(22)	20,896,094(12)	59,626,131(21)	20,167,605
		計	2,864,589	31,372,318(24)	34,236,907(30)	17,191,868(59)	6,175,545(49)	7,034,380(49)	7,363,201
愛媛	今治	外	18,854,393	14,571,457(25)	33,425,760(40)	11,794,059(45)	7,923,730(51)	6,664,278(32)	11,527,345
		朝	17,603,300	15,260,502(26)	32,863,802(25)	20,678,021(25)	17,026,864(21)	14,730,519(18)	21,468,718
		計	18,152,473	13,000,146(27)	31,152,619(24)	20,718,479(24)	18,986,890(18)	19,219,085(20)	20,617,969
大分	佐賀關	外	16,836,827	13,072,122(28)	29,908,949(95)	2,678,313(143)	685,756(139)	639,919(141)	604,617
		朝	169,492	127,391	296,883	241,941	317,161	903,159	1,034,628
		計	—	7,098	7,098	—	90,471	—	62,070
富山	伏木	外	15,341,221	12,830,459	28,171,680	19,567,827	15,406,358	18,129,186	19,759,767
		朝	15,510,713	12,964,948(29)	28,475,661(26)	19,809,768(27)	15,813,990(19)	19,935,345(19)	20,886,465
		計	18,639,957	9,726,387(30)	28,366,344(33)	15,432,622(39)	9,821,118(55)	5,997,297(35)	11,302,219
沖繩	那覇	外	711,244	75,263	786,507	403,425	202,041	159,758	74,566
		朝	—	—	—	7	—	—	—
		計	11,763,412	14,956,809	26,720,221	21,204,641	14,833,993	15,817,729	15,260,503
静岡	清水	外	12,474,656	15,032,072(31)	27,506,728(23)	21,611,073(28)	15,935,134(23)	15,977,487(24)	15,335,069
		朝	4,155,875	10,529,860	14,685,735	9,754,536	10,219,631	9,014,517	8,193,433
		計	7,832,914	4,761,234	12,594,148	3,995,950	2,324,531	3,851,533	3,317,011
香川	高松	外	11,047,326	13,097,234(33)	24,054,560(29)	17,797,242(20)	21,254,538(30)	10,900,152(36)	11,298,865
		朝	13,421,521	9,653,436(34)	23,074,957(42)	11,531,438(54)	6,378,935(80)	3,170,612(61)	5,775,848
		計	10,533,061	3,524,786(35)	23,057,847(52)	8,407,352(95)	2,285,779(101)	1,966,513(67)	4,999,602
愛媛	川之石	外	9,218,180	12,327,559(36)	21,545,739(35)	13,775,277(36)	10,358,171(41)	8,604,513(50)	7,341,256
		朝	123,485	24,043	147,528	151,848	119,423	290,600	332,286
		計	10,195,975	9,808,659	20,004,614	13,908,176	12,949,487	13,848,064	9,367,054
宮城	鹽釜	外	14,792,353	5,376,949(38)	20,169,302(39)	12,086,849(32)	12,950,043(27)	12,846,503(29)	12,450,732
		朝	10,614,051	9,475,421(39)	20,089,472(43)	11,144,804(23)	17,362,568(32)	10,854,449(28)	12,858,671
		計	199,958	1,288,610	1,488,568	2,169,609	561,569	1,355,756	2,746,747
新潟	新潟	外	5,846,829	12,123,772	17,970,601	16,250,372	10,100,682	10,602,137	11,654,641
		朝	—	—	—	—	—	—	—
		計	—	—	—	—	—	—	—

地方	港灣	大正六年			大正五年	大正四年	大正三年	大正二年	
		輸入	輸出	合計價額	合計價額	合計價額	合計價額	合計價額	
	〔計〕	6,046,787	13,412,382 (40)	19,459,169 (28)	18,419,981 (35)	10,662,251 (29)	11,957,893 (25)	14,401,388	
愛媛	御代島	4,776,155	14,200,131 (41)	18,976,286 (22)	24,862,929 (30)	14,145,041 (61)	5,324,025 (114)	1,519,858	
北海道	釧路	外	—	1,108,710	1,108,710	1,010,013	912,852	2,054,264	1,536,912
		内	—	183,567	183,567	188,955	154,351	64,866	124,337
		計	8,292,722	8,917,392	17,210,114	14,563,657	9,113,433	8,775,508	9,859,236
香川	坂出	9,444,271	8,250,390 (43)	17,694,661 (61)	7,313,320 (85)	2,934,165 (38)	9,131,769 (46)	8,544,820	
熊本	三角	外	119,650	—	119,650	223,240	313,860	412,174	476,750
		内	—	61,245	61,245	100,657	245,905	76,729	2,341
		計	9,176,032	7,835,385	17,011,417	9,783,984	14,370,246	6,970,483	9,146,984
福岡	小倉	13,662,670	3,095,010 (45)	16,757,680 (41)	11,570,291 (44)	8,224,965 (50)	6,882,855 (53)	6,979,783	
同	三池	外	2,571,021	12,473,837	15,044,858	10,414,990	7,250,728	7,461,686	7,793,076
		内	30,739	87,354	118,093	108,461	59,378	27,590	23,836
		計	2,601,760	13,744,808 (46)	16,346,568 (44)	11,066,618 (43)	8,330,273 (43)	8,565,271 (42)	8,941,185
北海道	根室	外	—	646,787	646,787	383,106	80,971	30,238	308,977
		内	—	2,611	2,611	767	17,577	72,991	33,864
		計	7,990,838	6,382,782	14,373,620	11,827,960	10,074,777	10,023,693	9,599,154
佐賀	唐津	外	7,062	3,690,283	3,697,345	2,828,766	2,524,774	2,678,861	3,056,855
		内	220	81,571	81,791	59,536	67,968	73,801	92,402
		計	3,953,055	6,737,466	10,699,521	5,223,202	3,285,999	2,532,558	2,235,324
兵庫	高砂	6,085,113	7,459,401 (49)	13,544,514 (45)	10,609,284 (18)	24,480,746 (52)	6,513,746 (65)	5,068,006	
岡山	玉島	8,870,911	4,208,053 (50)	13,078,964 (37)	12,673,153 (34)	10,710,595 (33)	10,809,397 (43)	8,875,536	
愛媛	三津濱	7,448,669	5,596,728 (51)	13,045,397 (49)	9,167,510 (47)	7,730,851 (44)	8,136,810 (37)	10,393,436	
兵庫	洲本	4,552,815	8,389,848 (52)	12,942,663 (63)	6,730,685 (56)	6,313,923 (40)	8,727,869 (62)	5,576,104	
神奈川	浦賀	11,906,828	784,515 (53)	12,691,343 (75)	4,494,634 (103)	2,003,034 (120)	1,144,309 (145)	494,593	
三重	津	6,189,621	6,256,851 (54)	12,446,472 (48)	9,760,563 (46)	7,873,677 (42)	8,602,615 (44)	8,785,446	
兵庫	西宮	4,898,485	7,045,225 (55)	11,943,710 (55)	7,979,878 (55)	6,375,722 (47)	7,435,155 (55)	6,180,062	
同	明石	7,036,132	4,623,550 (56)	11,659,682 (74)	4,734,889 (68)	3,927,697 (39)	8,806,192 (68)	4,956,330	
愛媛	八幡濱	7,314,812	4,235,125 (57)	11,549,937 (51)	8,658,392 (48)	7,230,608 (45)	7,744,669 (47)	8,063,850	

第十一表

地方	港灣	大正六年			大正五年	大正四年	大正三年	大正二年	
		輸入	輸出	合計價額	合計價額	合計價額	合計價額	合計價額	
愛媛	宇和島	5,824,701	5,622,554 (58)	11,447,255 (62)	7,225,807 (51)	6,614,723 (53)	6,223,838 (51)	7,157,476	
大分	大分	3,208,790	8,064,326 (59)	11,273,116 (47)	9,767,563 (57)	6,195,709 (84)	2,971,126 (90)	2,613,406	
鹿兒島	名瀬	4,739,118	4,839,336 (60)	9,578,454 (66)	5,998,591 (74)	3,590,871 (65)	4,950,264 (100)	2,216,710	
大分	白杵	4,872,655	3,993,400 (61)	8,866,055 (58)	7,553,241 (58)	6,184,986 (36)	9,366,242 (41)	9,267,900	
山口	小野田	2,599,807	6,183,415 (62)	8,783,222 (56)	7,863,691 (61)	5,473,855 (75)	3,591,856 (81)	3,211,192	
福岡	博多	外	679,464	245,947	925,411	834,113	1,160,737	794,065	832,859
		内	423,452	340,018	963,470	374,846	257,182	164,133	245,329
		計	3,202,131	3,286,915	6,489,046	7,515,310	7,637,848	8,237,469	7,496,577
愛知	武豊	外	4,655,139	491,683	5,146,822	5,259,899	5,702,669	6,352,848	6,066,836
		内	388,465	361,742	750,207	675,978	385,367	15,530	—
		計	1,387,308	1,025,290	2,412,598	1,478,798	672,993	686,884	761,216
廣島	尾道	外	6,430,912	1,878,715 (64)	8,309,627 (60)	7,414,675 (50)	6,761,029 (48)	7,055,262 (54)	6,828,052
		内	4,270,164	3,767,781 (65)	8,037,945 (65)	6,001,699 (62)	5,382,902 (56)	5,818,379 (59)	5,961,851
		計	670,531	—	670,531	56,612	162,501	584,820	561,033
石川	七尾	外	—	3,732	3,732	36,820	—	—	—
		内	4,964,693	2,381,398	7,346,091	7,492,435	6,988,962	5,619,397	4,149,427
		計	5,635,224	2,385,130 (66)	8,020,354 (57)	7,585,867 (49)	7,151,463 (54)	6,204,217 (17)	4,710,460
福岡	若津	1,300,869	6,217,281 (67)	7,518,150 (76)	4,485,836 (65)	4,732,529 (57)	5,619,697 (30)	11,619,451	
三重	河崎	4,016,139	3,485,857 (68)	7,501,996 (70)	5,265,253 (64)	4,898,639 (62)	5,303,182 (60)	5,869,248	
岡山	日比	5,747,043	1,640,981 (69)	7,388,024 (67)	5,641,714 (98)	2,175,223 (100)	2,053,744 (97)	2,285,691	
愛媛	長濱	2,772,010	4,607,181 (70)	7,379,191 (59)	7,452,116 (53)	6,430,720 (58)	5,615,195 (52)	7,084,392	
愛知	大濱	5,539,860	1,011,433 (71)	6,551,293 (84)	3,284,199 (89)	2,645,955 (86)	2,630,160 (72)	4,174,843	
島根	松江	4,096,740	2,027,427 (72)	6,124,167 (78)	4,199,821 (66)	4,135,089 (66)	4,962,212 (58)	5,972,851	
千葉	館山北條	3,541,151	2,522,933 (73)	6,064,084 (68)	5,490,326 (71)	3,701,502 (70)	3,832,235 (111)	1,676,484	
神奈川	横須賀	5,443,715	— (74)	5,443,715 (69)	5,476,439 (70)	3,828,134 (68)	4,009,165 (33)	11,525,024	
廣島	糸崎	外	4,633,019	—	4,633,019	2,484,476	1,774,696	1,610,250	2,847,122
		内	417,702	94,471	512,173	104,263	263,361	185,998	293,477
		計	5,121,642	109,066 (75)	5,230,708 (96)	2,668,707 (88)	2,831,062 (94)	2,282,259 (56)	6,050,859
鹿兒島	福山	2,941,362	2,283,150 (76)	5,224,512 (83)	3,474,250 (82)	3,114,850 (95)	2,228,950 (89)	2,631,225	
廣島	宇品	2,559,570	2,615,585 (77)	5,175,155 (77)	4,346,181 (67)	3,955,838 (69)	3,969,095 (73)	4,133,570	
香川	丸龜	2,737,398	2,354,830 (78)	5,092,228 (85)	3,200,193 (90)	2,417,753 (71)	3,791,089 (104)	2,121,049	

第十一表

第十一表 輸出入貨物五年對照價額階級別 大正六年 (續)

地方	港灣	大正六年			大正五年	大正四年	大正三年	大正二年
		輸入	輸出	合計價額	合計價額	合計價額	合計價額	合計價額
香川	多度津	2,091,620	2,799,076(79)	4,891,296(64)	6,595,894(72)	3,616,026(63)	5,291,912(57)	6,016,689
巖手	宮古	3,342,905	1,541,997(80)	4,884,902(79)	3,902,245(75)	3,497,276(74)	3,644,677(66)	5,027,566
愛媛	川之江	3,434,352	1,302,823(81)	4,827,175(71)	5,998,768(52)	6,587,377(60)	5,412,179(64)	5,334,774
宮崎	崎細島	2,038,513	2,549,734(82)	4,588,247(88)	3,090,463(84)	3,014,524(98)	2,103,614(94)	2,524,893
和歌山	勝浦	2,039,980	2,323,507(83)	4,393,487(92)	2,780,507(100)	1,864,815(145)	470,236(146)	449,502
	外	—	823,997	823,997	600,922	503,186	451,196	452,611
佐賀	住ノ江	—	23,860	23,860	—	—	—	—
	内	485,632	2,959,649	3,445,281	1,806,067	1,493,755	1,741,187	1,571,245
	計	485,632	3,807,506(84)	4,293,138(100)	2,403,989(104)	1,996,941(96)	2,192,383(102)	2,023,856
廣島	竹原	1,684,940	2,539,647(85)	4,215,587(101)	2,388,570(99)	2,140,521(91)	2,367,931(92)	2,550,460
長崎	島原	2,351,220	1,820,079(86)	4,171,308(72)	5,072,660(63)	4,961,272(67)	4,203,875(86)	2,681,600
宮崎	内海	1,700,654	2,285,928(87)	3,986,582(102)	2,324,787(100)	2,105,850(93)	2,327,142(98)	2,237,832
静岡	岡下田	1,812,132	2,104,616(88)	3,916,748(89)	2,982,715(91)	2,407,271(111)	1,547,885(112)	1,631,721
福井	小濱	2,018,724	1,787,007(89)	3,805,731(80)	3,732,405(79)	3,228,520(88)	2,599,088(99)	2,222,377
長崎	佐世保	2,819,236	904,776(90)	3,724,012(105)	2,126,837(109)	1,810,015(110)	1,575,321(120)	1,365,036
愛知	龜崎	2,055,191	1,667,632(91)	3,722,823(82)	3,533,671(129)	1,052,225(140)	618,199(129)	655,120
廣島	島央	3,670,556	—(92)	3,670,556(104)	2,230,920(96)	2,232,025(104)	1,862,210(84)	2,819,352
大分	佐伯	1,729,402	1,862,000(93)	3,591,402(86)	3,130,738(113)	1,637,799(87)	2,610,045(104)	1,963,026
新潟	直江津	3,275,373	272,005(94)	3,547,378(93)	2,764,177(73)	3,995,482(83)	2,996,973(69)	4,811,695
岡山	山小市	1,649,236	1,889,233(95)	3,538,469(73)	5,030,419(76)	3,368,427(92)	2,335,301(93)	2,529,738
	外	111,967	—	111,967	154,673	221,745	416,862	205,846
新潟	夷	—	—	—	3,195	—	109,513	8,740
	内	1,219,180	2,122,427	3,341,607	3,375,075	2,675,802	2,768,623	2,937,739
	計	1,331,147	2,122,427(96)	3,453,574(81)	3,535,943(86)	2,897,547(77)	3,294,998(82)	3,152,325
福岡	宇島	2,060,516	1,295,793(97)	3,356,309(53)	8,355,829(102)	2,009,297(81)	3,054,964(78)	3,489,137
宮城	氣仙沼	1,581,368	1,737,745(98)	3,319,113(108)	2,030,405(93)	2,341,269(97)	2,175,670(91)	2,566,174
福岡	大牟田	653,310	2,571,240(99)	3,224,550(113)	1,655,733(101)	2,013,633(108)	1,652,191(107)	1,804,072
和歌山	田邊	1,548,665	1,585,138(100)	3,133,803(111)	1,808,299(114)	1,623,402(119)	1,173,884(105)	1,903,336
廣島	吉浦	2,998,064	43,000(101)	3,041,064(150)	179,938(147)	422,495(148)	332,452(150)	179,154
宮崎	油津	856,670	2,134,073(102)	2,990,743(107)	2,043,642(115)	1,564,009(105)	1,740,578(106)	1,893,490
徳島	撫養	1,435,815	1,529,280(103)	2,965,095(94)	2,704,687(83)	3,039,877(89)	2,401,141(95)	2,526,351
北海道	壽都	1,800,163	1,159,728(104)	2,959,891(103)	2,305,306(112)	1,701,199(90)	2,463,698(87)	2,658,730
廣島	島新	1,275,363	1,639,660(105)	2,915,023(120)	1,403,812(126)	1,113,483(138)	644,266(134)	892,997

第十一表 輸出入貨物五年對照價額階級別 大正六年 (續)

地方	港灣	大正六年			合計價額	合計價額	合計價額	大正二年
		輸入	輸出	合計價額	大正五年	大正四年	大正三年	合計價額
北海道	岩内	848,131	2,023,028(106)	2,871,159(118)	1,450,711(116)	1,552,849(114)	1,325,780(96)	2,321,710
	外	118,961	16,276	135,237	31,144	22,634	240,240	249,974
長崎	嚴原	577,234	178,404	755,638	619,181	699,305	637,891	512,196
	内	885,267	799,165	1,684,432	1,805,470	1,683,488	380,381	821,974
	計	1,581,462	993,845(107)	2,575,307(98)	2,455,795(92)	2,405,425(116)	1,258,512(113)	1,584,144
熊本	八代	713,501	1,818,472(108)	2,531,973(105)	2,183,873(105)	1,992,217(107)	1,677,597(110)	1,684,047
愛知	福江	1,298,880	862,680(109)	2,161,560(116)	1,531,869(121)	1,205,295(131)	842,232(135)	887,006
佐賀	伊萬里	1,059,419	1,081,114(110)	2,140,533(110)	1,836,352(111)	1,721,790(103)	1,905,448(128)	968,230
同	諸富	814,091	1,322,981(111)	2,137,072(97)	2,665,394(123)	1,141,756(129)	864,254(88)	2,649,249
宮崎	土々呂	777,292	1,358,981(112)	2,136,183(91)	2,818,318(78)	3,229,280(82)	3,021,157(45)	2,687,357
同	赤江	1,180,236	806,712(113)	1,986,948(90)	2,832,696(77)	3,366,759(78)	3,271,809(74)	4,105,479
愛知	平坂	1,044,375	882,192(114)	1,926,567(117)	1,474,069(124)	1,141,350(135)	757,024(133)	896,665
宮崎	石巻	662,296	1,290,863(115)	1,923,189(87)	3,107,651(69)	3,835,054(72)	3,784,254(77)	4,093,108
福井	三國	511,275	1,332,400(116)	1,843,675(140)	641,448(127)	1,101,440(118)	1,188,805(136)	885,900
山口	中關	231,954	1,555,162(117)	1,787,056(141)	600,088(136)	804,451(128)	891,354(138)	832,662
秋田	船川	1,401,032	323,972(118)	1,725,004(151)	125,076(151)	190,628(150)	247,908(144)	500,950
三重	島羽	1,407,932	316,506(119)	1,724,438(121)	1,396,078(128)	1,099,520(125)	995,505(116)	1,467,514
千葉	葉木更津	772,277	925,987(120)	1,698,264(114)	1,630,868(107)	1,855,067(102)	1,932,647(83)	3,030,158
北海道	稚内	626,253	1,071,815(121)	1,698,068(109)	1,992,133(110)	1,763,400(112)	1,463,134(123)	1,180,194
	外	—	—	—	—	—	515	97,955
島根	濱田	37,617	125,497	163,114	97,926	129,250	150,840	184,175
	内	685,665	838,923	1,524,588	1,579,300	1,377,711	1,437,391	1,709,954
	計	723,282	964,420(122)	1,687,702(112)	1,677,226(118)	1,506,961(109)	1,588,746(103)	1,992,084
高知	須崎	641,299	1,031,817(123)	1,673,116(119)	1,417,422(131)	1,033,070(124)	1,000,163(108)	1,748,715
北海道	網走	581,937	1,069,835(124)	1,651,772(133)	751,926(137)	781,455(136)	753,851(129)	931,766
山形	酒田	899,673	748,875(125)	1,648,548(125)	1,187,515(94)	2,300,407(59)	5,504,765(48)	7,487,297
和歌山	湯淺	1,045,941	490,987(126)	1,536,928(124)	1,213,501(133)	942,687(123)	1,092,914(118)	1,404,519
秋田	土崎	505,670	997,701(127)	1,503,371(99)	2,428,859(80)	3,207,507(85)	2,891,943(70)	4,730,099
鳥取	米子	561,873	829,765(128)	1,391,638(129)	952,100(132)	943,645(127)	976,591(119)	1,383,305
山口	三田尻	835,500	542,823(129)	1,378,323(137)	699,532(145)	597,048(144)	493,690(140)	612,008
和歌山	和歌浦	609,017	678,462(130)	1,287,479(143)	557,382(146)	448,704(151)	208,625(149)	205,295
三重	長島	712,479	466,621(131)	1,179,100(139)	697,123(140)	711,822(137)	725,336(131)	918,071
愛知	新川	557,050	533,320(132)	1,087,370(122)	1,376,475(117)	1,537,885(113)	1,458,550(109)	1,709,015



第十一表 輸出入貨物五年對照價額階級別 大正六年 (續)

地方	港	灣	大正六年			大正五年	大正四年	大正三年	大正二年
			輸入	輸出	合計價額	合計價額	合計價額	合計價額	合計價額
富山	魚津	外	189,258	863,842 (133)	1,053,100 (126)	1,182,204 (120)	1,215,146 (121)	1,115,513 (115)	1,495,986
			50,323	243,450	293,773	409,713	419,453	130,323	251,032
			35,394	92,135	127,529	74,049	10,774	10,591	33,589
長崎	口ノ津	内	252,376	364,566	616,942	312,391	273,914	283,524	287,111
			338,093	700,151 (134)	1,038,244 (131)	886,153 (141)	704,141 (146)	424,438 (142)	571,732
			793,950	105,400 (135)	899,350 (123)	1,371,280 (138)	775,570 (143)	493,800 (127)	1,083,721
山口	萩	社	492,231	357,982 (136)	850,216 (146)	384,429 (135)	861,124 (130)	859,633 (132)	897,540
			—	7,767	7,767	5,289	4,413	334	462
			301,263	433,465	734,728	441,891	316,826	317,159	322,742
長崎	鹿見	内	43,224	57,550	100,774	48,066	32,170	8,319	11,748
			344,487	498,782 (137)	843,269 (145)	495,246 (148)	353,409 (149)	325,812 (148)	334,952
			396,589	429,345 (138)	825,934 (127)	1,132,443 (119)	1,345,780 (115)	1,290,539 (137)	861,948
北海道	香川	坂手	285,200	594,530 (139)	819,730 (134)	719,510 (142)	691,422 (141)	608,735 (143)	555,055
熊本	百貫	石	480,816	315,929 (140)	805,745 (135)	706,593 (81)	3,151,630 (79)	3,221,768 (75)	4,031,283
北海道	留萌	—	559,621	227,792 (141)	787,413 (128)	978,632 (130)	1,045,786 (126)	994,078 (117)	1,444,555
島根	馬場	湯	293,607	478,848 (142)	772,455 (136)	701,135 (150)	301,680 (142)	530,654 (130)	928,730
鹿兒島	古江	—	199,130	547,854 (143)	746,984 (130)	940,700 (125)	1,118,458 (106)	1,704,316 (122)	1,196,970
北海道	江差	—	501,335	184,779 (144)	686,114 (115)	1,578,011 (97)	2,198,586 (99)	2,092,074 (80)	3,324,678
長崎	佐須奈	外	—	5,635	5,635	452	23,203	—	—
			294,529	226,401	520,930	267,329	247,998	286,232	276,161
			61,342	82,950	144,292	52,522	48,620	62,882	75,884
廣島	御手洗	内	355,871	314,986 (145)	670,857 (147)	320,303 (149)	319,821 (147)	349,114 (147)	352,043
			355,343	252,669 (146)	605,012 (132)	861,264 (139)	769,219 (132)	833,883 (125)	1,170,588
			3,984	387,747 (147)	391,731 (148)	301,782 (122)	1,170,289 (134)	784,090 (152)	97,291
島根	温泉	津	214,420	157,347 (148)	371,767 (142)	564,124 (134)	887,387 (133)	786,982 (121)	1,302,911
秋田	能代	—	130,154	156,259 (149)	286,413 (144)	510,925 (144)	657,690 (122)	1,107,327 (126)	1,142,228
新潟	湯柏崎	—	73,784	191,606 (150)	265,390 (149)	200,787 (108)	1,840,378 (117)	1,212,799 (124)	1,173,482
千葉	葉銚子	—	96,777	11,920 (151)	108,697 (152)	120,591 (152)	100,699 (152)	79,504 (151)	124,798
宮城	城萩	—	25,803	12,529 (152)	38,332 (138)	698,111 (87)	2,853,922 (76)	3,472,067 (76)	4,012,707
合	計	外	1,035,810,841	1,602,965,280	2,638,776,121	1,883,798,073	1,240,564,765	1,186,597,338	1,361,801,304
			59,711,984	81,357,456	141,069,440	98,434,844	86,761,281	69,216,884	66,184,187
			2,887,654,239	2,909,371,626	5,797,025,865	3,589,257,905	3,006,160,639	2,527,323,604	2,660,377,962
			3,983,177,064	4,593,694,362	8,576,871,426	5,571,490,822	4,333,486,685	3,783,137,826	4,088,363,483

第十二表

輸出入重要品

第十一表 輸出入貨物五年對照價額階級別 大正六年 (續)

地方 港 灣	大 正 六 年			大正五年	大正四年	大正三年	大正二年	
	輸 入	輸 出	合計價額	合計價額	合計價額	合計價額	合計價額	
富 山 魚 津	189,258	863,842 (133)	1,053,100 (126)	1,182,204 (126)	1,215,146 (121)	1,115,513 (115)	1,495,986	
長 崎 口ノ津	外	56,323	243,450	293,773	499,713	419,453	130,323	251,032
	朝	35,394	92,135	127,529	74,049	10,774	10,591	33,589
	内	252,376	364,566	616,942	312,394	273,914	283,524	287,111
計	348,093	700,151 (134)	1,038,244 (131)	886,153 (141)	704,141 (146)	424,438 (142)	571,732	
山 口 萩	739,950	165,400 (135)	899,350 (123)	1,371,280 (138)	775,570 (143)	493,800 (127)	1,983,721	
三 重 神 社	492,234	337,982 (136)	830,216 (146)	584,429 (135)	861,124 (139)	859,633 (132)	897,540	
長 崎 鹿 見	外	—	7,767	7,767	5,289	4,413	334	462
	朝	501,263	433,465	734,728	441,891	316,826	317,159	322,742
	内	43,224	57,559	100,774	48,966	32,170	8,319	11,748
計	314,487	498,782 (137)	843,269 (145)	495,246 (148)	353,409 (149)	325,812 (148)	334,952	
北 海 道 増 毛	396,589	429,345 (138)	825,934 (127)	1,132,443 (119)	1,345,780 (115)	1,290,539 (137)	861,948	
香 川 坂 手	285,266	534,530 (139)	819,796 (134)	719,510 (142)	691,422 (144)	698,735 (143)	555,955	
熊 本 百 貫 石	489,816	345,329 (140)	805,745 (135)	766,593 (81)	3,151,630 (79)	3,221,168 (75)	4,631,283	
北 海 道 留 萌	559,621	227,732 (141)	787,413 (128)	978,632 (130)	1,015,786 (126)	994,078 (117)	1,444,555	
島 根 馬 湯	293,607	478,848 (142)	772,455 (136)	701,135 (150)	301,680 (142)	539,654 (139)	928,730	
鹿 兒 島 古 江	189,130	547,854 (143)	746,984 (139)	990,700 (125)	1,118,458 (106)	1,704,316 (122)	1,196,970	
北 海 道 江 差	501,335	184,779 (144)	686,114 (115)	1,578,911 (97)	2,158,586 (99)	2,092,074 (89)	3,324,678	
長 崎 佐 須 奈	外	—	5,635	5,635	452	23,203	—	—
	朝	291,529	226,401	520,930	267,329	247,998	286,232	276,161
	内	61,342	82,159	144,292	52,522	48,620	62,882	75,884
計	352,871	314,986 (145)	670,857 (147)	320,303 (149)	319,821 (147)	349,114 (147)	352,045	
廣 島 御 手 洗	355,343	252,689 (146)	605,012 (132)	861,264 (139)	769,219 (132)	833,885 (125)	1,170,588	
山 口 今 津	3,984	387,747 (147)	391,731 (148)	391,782 (122)	1,170,289 (134)	784,090 (152)	97,291	
島 根 温 泉 津	214,429	157,347 (148)	371,767 (142)	564,124 (134)	887,387 (133)	786,982 (121)	1,392,911	
秋 田 能 代	139,154	156,259 (149)	286,413 (144)	510,625 (144)	657,690 (122)	1,107,327 (126)	1,142,228	
新 潟 柏 崎	73,784	191,606 (150)	265,390 (149)	299,787 (108)	1,840,378 (117)	1,212,799 (124)	1,173,482	
千 葉 錦 子	96,777	11,929 (151)	108,707 (152)	129,591 (152)	169,699 (152)	79,504 (151)	124,798	
宮 城 萩 濱	25,893	12,529 (152)	38,332 (138)	698,111 (87)	2,853,922 (76)	3,472,067 (76)	4,012,707	
合 計	外	1,035,810,841	1,602,965,289	2,638,776,121	1,883,798,673	1,240,564,765	1,186,597,338	1,361,801,304
	朝	59,741,984	81,357,459	141,089,140	98,434,844	86,761,281	69,216,884	66,184,187
	内	2,887,654,239	2,999,371,629	5,797,925,865	3,589,257,965	3,096,169,639	2,527,323,694	2,660,377,992
計	3,983,177,064	4,553,694,362	8,576,871,425	5,571,490,822	4,333,486,685	3,783,137,826	4,088,363,483	

第十二表

輸 出 入 重 要 品

第十二表 輸出入重要品 大正六年 (續)

港灣	品 種	數 量	價 額	總價額ニ 對スル 百分比率	港灣	品 種	數 量	價 額	總價額ニ 對スル 百分比率	
輸 入					輸 入					
江 差 (北海道)	米	噸	1,682	233,873	46.65	錫	噸	21,221	4,446,249	5.69
	和 洋 酒	〃	197	57,257	11.42	昆 布	〃	53,312	3,908,081	5.00
	製 造 煙 草	〃	48	29,256	5.83	鯨 箱	〃	26,949	3,447,321	4.41
	織 物	〃	31	28,200	5.62	鹽 鮭 及 鹽 鱈	〃	25,785	3,197,938	4.09
	衣服及古着	〃	39	25,544	5.10	錫 詰	〃	8,626	2,880,880	3.69
	薬 製 品	〃	952	19,038	3.80	清 酒	〃	7,940	2,138,330	2.74
	計	〃	2,949	393,168	78.42	鹽	〃	49,097	1,888,934	2.42
	輸入總額	〃	4,270	501,335		薬 製 品	〃	84,968	1,699,363	2.17
	輸 出					輸 出				
		錫	噸	134	29,399	15.91	砂 糖	〃	4,581	1,597,240
	米	〃	175	23,522	12.73	漁網及綿糸	〃	1,029	1,490,520	1.91
	紙 箱	〃	273	21,317	11.54	乾 鱈	〃	9,530	1,238,875	1.59
	計	〃	582	74,238	40.18	鯨 箱	〃	10,350	1,191,281	1.52
	輸出總額	〃	1,678	184,779		煙 草	〃	2,471	1,111,124	1.42
輸 入					輸 入					
外 國 貿 易					外 國 貿 易					
函 館 (北海道)	食 鹽	噸	15,397,321	267,412	29.22	藥 材 及 資 藥	〃	1,112	781,875	1.00
	煇 鐵 石	噸	73,292	173,120	18.92	硫 黃	〃	14,665	734,880	0.94
	葉 鐵 及 葉 銅	噸	498,313	93,860	10.25	穀 粉 及 澱 粉	〃	4,708	724,541	0.93
	綠 綿	噸	2,336	86,110	9.41	衣 服	〃	1,083	703,325	0.90
	計	〃	—	620,502	67.80	果 實	〃	19,906	696,722	0.89
	輸入總額	噸	67,699	915,194		木 材	〃	17,523	613,609	0.79
	朝 鮮 貿 易					朝 鮮 貿 易				
		飲食物及煙草	—	116,492	95.61	味 噌 及 醬 油	〃	4,972	611,330	0.78
		計	—	116,492	95.61	素 麵 及 饅 頭	〃	3,248	506,312	0.65
		移入總額	噸	3,228	121,838		石 油	〃	4,154	503,270
內 國 貿 易					輸 出					
	米	噸	57,531	7,284,225	9.32	外 國 貿 易				
	突 服 太 物	〃	7,435	6,758,153	8.65	硫 黃	噸	44,473,498	1,230,324	19.23
	鐵 材	〃	11,440	6,535,594	8.36					
					函 館 (北海道)					
						大 豆	噸	10,412	883,006	1.13
						計	〃	476,902	60,501,811	77.41
						輸入總額	〃	648,094	78,156,888	
						外、朝、內、計	〃	719,021	79,193,920	

第十二表

第十二表 輸出入重要品 大正六年 (續)

港灣	品 種	數 量	價 額	總價額ニ 對スル 百分比率	港灣	品 種	數 量	價 額	總價額ニ 對スル 百分比率	
輸 出										
外國貿易										
函館 (北海道)	昆布及刺昆布	21,731,496	1,087,659	17.00	澱粉	5,007	1,126,058	1.70		
	蠶	3,629,100	751,099	11.74	身欠鱈	7,096	1,066,139	1.65		
	澱粉	2,952,805	451,100	7.05	セメント	29,641	1,065,828	1.61		
	鹽元豆	2,687,552	436,413	6.82	乾鱈	7,505	1,052,412	1.59		
	海參	120,920	196,156	3.07	清酒	3,578	1,037,411	1.56		
	乾鱈	1,379,628	166,699	2.60	生魚	7,930	808,809	1.22		
	貝柱	113,258	154,631	2.42	馬	4,111	748,880	1.13		
	小豆及豌豆	1,216,331	136,110	2.13	鐵材	1,139	723,967	1.09		
	計	-	4,616,191	72.06	筋子	1,454	697,746	1.05		
	輸出總額	181,413	3,397,743		衣服	1,063	691,484	1.04		
	朝鮮貿易									
	鐵製品	-	12,105	30.79	碗豆	2,780	545,350	0.82		
	乾鹽魚	46,000	7,827	19.91	木製品	15,423	539,813	0.81		
	木村	-	6,245	15.88	砂糖	1,554	536,521	0.81		
	計	-	27,177	66.58	煙草	1,326	530,432	0.80		
移出總額	1,880	39,313		木村	11,788	518,135	0.78			
內國貿易										
鱈	23,074	5,076,290	7.66	鯨鱈	1,304	507,975	0.77			
罐詰	9,010	4,960,592	7.48	計	399,785	48,677,625	73.42			
鹽鱈	42,206	4,936,156	7.45	輸出總額	547,471	66,299,307				
鹽鮑	34,729	4,480,023	6.76	外、朝、內、計	790,764	72,736,363				
米	24,966	3,216,157	4.85	輸 入						
鹽鮭	13,684	2,791,165	4.21	外國貿易						
吳服太物	2,235	2,011,520	3.03	鐵 鐵	547,150	749,332	46.78			
大豆	18,855	1,581,231	2.39	炭 鐵	8,194,332	329,043	20.79			
鹽	33,368	1,299,789	1.96	石 炭	16,027	320,540	20.25			
漁網及綿糸	828	1,264,727	1.91	ニッケル	138,505	191,910	12.13			
魚油	10,170	1,220,370	1.84	計	-	1,581,825	99.95			
鹽鮑	11,461	1,218,275	1.84	輸入總額	48,876	1,582,533				
昆布	13,152	1,207,411	1.82	朝鮮貿易						
藥製品	59,348	1,186,959	1.79	鐵 鐵	232,375	136,163	99.96			
				計	-	136,163	99.96			
				移入總額	13,722	136,215				

第十二表 輸出入重要品 大正六年 (續)

港灣	品 種	數 量	價 額	總價額ニ 對スル 百分比率	港灣	品 種	數 量	價 額	總價額ニ 對スル 百分比率
內國貿易									
室蘭 (北海道)	銅鐵材	5,532	2,737,036	17.46	蔬菜	-	62,819	2.68	
	米	16,611	2,174,116	13.87	計	-	2,019,640	87.46	
	地金	5,759	1,172,398	7.48	輸出總額	61,355	2,343,502		
	鐵道材料	3,761	839,128	5.35	朝鮮貿易				
	亞麻纖維	1,091	440,467	2.81	石 炭	750	5,550	65.10	
	紙	2,588	414,027	2.64	計	750	5,550	65.10	
	果實	10,804	389,439	2.48	移出總額	915	8,525		
	和酒	1,406	372,444	2.38	內國貿易				
	金物	734	367,130	2.34	銅鐵器	19,359	37,593,480	52.53	
	澱粉及穀粉	2,245	363,344	2.32	石 炭	1,711,621	18,995,145	26.54	
	蠶製品	13,894	277,872	1.77	地金	28,862	5,699,162	7.96	
	製造煙草	614	274,604	1.75	紙	18,488	2,958,098	4.13	
	機械	335	267,540	1.71	銅及鐵	1,915	1,082,811	1.51	
	衣服	392	254,960	1.63	亞麻纖維	1,383	563,447	0.79	
	セメント	4,904	235,977	1.51	魚箱肥料	5,037	460,660	0.64	
煉瓦及瓦	20,247	228,058	1.45	生魚	4,787	418,585	0.59		
砂糖	567	189,635	1.21	板	23,468	398,360	0.56		
菓子	698	181,224	1.16	バルブ	1,842	368,510	0.52		
鐵釘	379	160,409	1.02	木村	37,717	344,321	0.48		
人造肥料	3,872	154,267	0.98	米	2,456	321,615	0.45		
鹽乾魚	549	100,949	0.64	鐵道材料	665	245,320	0.34		
醬油	749	100,896	0.64	馬	2,856	232,240	0.33		
計	97,761	11,695,830	74.60	人造肥料	5,256	218,976	0.31		
輸入總額	165,548	15,676,577		鱈	1,255	218,676	0.31		
外、朝、內、計	228,146	17,395,325		鹽乾魚	604	103,434	0.14		
輸 出									
外國貿易									
硫黃	15,317,315	683,645	29.17	輸 入					
鐵製品	-	676,704	28.88	內國貿易					
石 炭	33,807	386,286	16.48	米	14,302	2,323,372	28.02		
木 材	-	240,186	10.25	和洋酒	3,029	993,515	11.98		

第十二表 輸出入重要品 大正六年 (續)

第十二表

港灣	品 種	數 量	價 額	總價額ニ對スル百分比率	港灣	品 種	數 量	價 額	總價額ニ對スル百分比率
輸 入					輸 入				
内國貿易					内國貿易				
製造煙草	噸	1,992	865,160	10.43	小 豆	噸	1,529	217,536	2.44
菓 製 品	噸	20,287	405,740	4.89	長切昆布	噸	3,857	185,144	2.08
セメント	噸	9,490	379,600	4.58	硫 黃	噸	1,799	161,925	1.82
鹽	噸	4,559	218,837	2.64	魚 粕	噸	1,334	146,376	1.64
醬 油	噸	987	177,440	2.14	開 鱈	噸	1,015	133,958	1.50
木 綿	噸	197	177,000	2.14	鹽化加里	噸	283	113,575	1.27
乾 物	噸	870	174,059	2.10	計	噸	188,795	7,217,888	80.94
砂 糖	噸	416	161,240	1.94	輸出總額	噸	211,603	8,217,392	
菓 子	噸	419	108,827	1.31	外、朝、内、計	噸	315,109	10,209,669	
計	噸	56,548	5,984,781	72.17	輸 入				
輸入總額	噸	81,856	8,292,722		内國貿易				
輸 出					輸 入				
外國貿易					内國貿易				
木 材	噸	—	1,000,372	90.23	米	噸	7,122	997,113	12.48
絹織品	噸	393,000	63,520	5.73	菓 製 品	噸	40,854	817,075	10.22
昆布及刺昆布	噸	524,400	32,927	2.97	漁 網	噸	844	760,175	9.51
計	噸	—	1,096,819	98.93	藥 品	噸	1,583	490,938	6.25
輸出總額	噸	87,318	1,108,710		鋼 鐵 材	噸	463	366,402	4.58
朝鮮貿易					和 洋 酒				
木 材	噸	—	183,406	99.91	和 洋 酒	噸	1,451	361,061	4.52
計	噸	—	183,406	99.91	罐 詰	噸	1,037	358,629	4.49
移出總額	噸	16,188	183,567		鹽 鮭	噸	1,450	300,340	3.76
内國貿易					機 物				
雜 穀	噸	25,414	3,134,629	35.15	石 油	噸	1,646	203,525	2.55
木材及板	噸	125,378	1,452,837	16.29	魚 肥 料	噸	1,794	156,538	1.96
燻寸軸木	噸	21,041	736,455	8.26	醬油及味噌	噸	1,147	147,517	1.85
大 豆	噸	5,072	453,690	5.09	衣服及古着	噸	216	140,554	1.76
魚 油	噸	1,556	249,113	2.79	長切昆布	噸	2,531	118,038	1.48
製造煙草	噸	517	292,650	2.61	綿	噸	310	114,949	1.44
					穀粉及澱粉	噸	473	111,949	1.40
					製造煙草	噸	246	103,688	1.30
					計	噸	63,344	5,806,526	72.67
					輸入總額	噸	94,326	7,990,838	

第十二表 輸出入重要品 大正六年 (續)

第十二表

港灣	品 種	數 量	價 額	總價額ニ對スル百分比率	港灣	品 種	數 量	價 額	總價額ニ對スル百分比率
輸 出					輸 入				
外國貿易					外國貿易				
昆布及刺昆布	噸	19,631,328	591,343	91.43	計	噸	3,053	303,673	52.18
乾 貝	噸	28,265	32,028	4.95	輸入總額	噸	5,043	581,937	
乾 鹽 魚	噸	195,190	21,392	3.31	輸 出				
計	噸	—	644,763	99.69	木 材	噸	11,585	382,808	35.78
輸出總額	噸	8,202	646,787		豆	噸	1,135	147,319	13.77
朝鮮貿易					網走 (北海道)				
牛 酪	噸	2	2,611	100.00	燻寸軸木	噸	3,835	134,237	12.55
計	噸	2	2,611	100.00	米	噸	574	89,712	8.38
移出總額	噸	2	2,611		枕 木	噸	4,528	72,442	6.77
内國貿易					和 洋 酒				
罐 詰	噸	3,535	1,361,222	21.33	和 洋 酒	噸	172	29,618	2.77
昆 布	噸	13,884	810,694	12.70	魚 油	噸	164	24,685	2.31
魚 粕 肥 料	噸	7,339	754,393	11.82	魚 肥 料	噸	172	21,570	2.02
鹽化加里	噸	1,845	636,365	9.97	計	噸	22,165	902,391	84.35
昆布灰	噸	19,043	433,230	6.79	輸出總額	噸	24,442	1,069,835	
乾海扇	噸	936	293,503	4.60	輸 入				
鹽鮭及鹽鱈	噸	1,383	273,454	4.28	米	噸	1,560	179,721	28.70
乾 鱈	噸	1,924	178,399	2.79	和 洋 酒	噸	138	44,630	7.12
魚 油	噸	1,471	158,942	2.49	製造煙草	噸	106	43,852	7.00
計	噸	51,360	4,900,202	76.77	機 物	噸	34	31,050	4.96
輸出總額	噸	65,848	6,382,782		計	噸	1,838	299,253	47.78
外、朝、内、計	噸	73,552	7,032,180		輸入總額	噸	4,294	626,253	
輸 入					輸 出				
網走 (北海道)					網走 (北海道)				
豆	噸	638	83,110	14.28	乾海扇	噸	291	347,935	32.46
米	噸	453	70,940	12.19	煎海鼠	噸	127	165,170	15.41
和 洋 酒	噸	194	52,801	9.07	魚 油	噸	1,035	117,751	10.99
菓 種	噸	335	44,198	7.59	鯨 骨 粉	噸	589	69,870	6.52
麥	噸	247	28,914	4.97	鱈 鱈	噸	357	46,465	4.33
菓 製 品	噸	1,186	23,710	4.08	菓 種	噸	179	32,235	3.01
					計	噸	2,491	779,426	72.72
					輸出總額	噸	7,275	1,071,815	

第十二表 輸出入重要品 大正六年 (續)

第十二表

港灣	品種	數量	價額	總價額ニ對スル百分比率	港灣	品種	數量	價額	總價額ニ對スル百分比率
留 萌 (北海道)					留 萌 (北海道)				
輸 入					輸 入				
	米	801	128,364	22.94	外國貿易				
	綿	339	44,010	7.86	豆 精	53,183	200,207	58.92	
	陶磁器	409	28,632	5.12	大麻子	12,577	55,941	16.46	
	麥	290	25,039	4.47	計		256,148	75.38	
	砂糖	61	24,037	4.30	輸入總額	8,193	339,797		
	小國物及化粧品	59	21,035	3.76	內國貿易				
	計	1,953	271,117	48.45	米	75,988	9,611,868	13.86	
	輸入總額	5,111	559,621		織物	9,751	8,776,535	12.65	
輸 出					砂糖	14,007	5,252,700	7.57	
	米	231	34,940	15.34	煉搾粕	31,185	4,041,403	5.83	
	豆	120	18,205	7.99	和洋酒	13,323	3,636,604	5.08	
	計	351	53,146	23.33	鋼鐵材	7,538	3,183,919	4.59	
	輸出總額	1,706	227,792		小國物及化粧品	6,579	2,122,690	3.06	
輸 入					藥製品	89,428	1,788,560	2.58	
小 樽 (北海道)					麥	16,745	1,508,796	2.18	
	和洋酒	422	73,930	18.64	煙草	3,352	1,425,168	2.05	
	米	417	50,540	12.74	罐詰	3,594	1,316,170	1.90	
	製造煙草	93	42,020	10.60	人造肥料	26,143	1,192,141	1.72	
	鋼	66	26,150	6.59	紙	3,804	1,141,169	1.65	
	糧麥	262	23,600	5.95	綿	2,881	1,093,768	1.58	
	醬油	198	21,293	5.37	鹽	25,522	1,010,543	1.46	
	計	1,458	237,533	59.89	石油	8,220	1,002,810	1.44	
	輸入總額	4,351	396,589		齒科、鹽、糖、油	7,417	907,252	1.31	
輸 出					藥品	712	853,920	1.23	
小 樽 (北海道)					小麥粉及澱粉	4,717	833,926	1.20	
	和洋酒	724	261,981	61.02	鯨 鱈	3,275	798,927	1.15	
	魚肥料	209	36,540	8.51	菜 豆	4,070	797,626	1.15	
	製造煙草	50	27,176	6.33	身欠鯨	5,275	786,867	1.13	
	玻璃及化粧品	12	21,961	5.12	昆 布	3,382	771,172	1.11	
	計	1,085	347,658	80.98	衣服及古着	1,224	768,600	1.11	
	輸出總額	1,987	420,345		味噌及醬油	8,196	763,847	1.10	
					鐵 釘	1,663	731,677	1.05	

第十二表 輸出入重要品 大正六年 (續)

第十二表

港灣	品種	數量	價額	總價額ニ對スル百分比率	港灣	品種	數量	價額	總價額ニ對スル百分比率
小 樽 (北海道)					小 樽 (北海道)				
	乾海扇	520	673,530	0.97	碗 豆	19,239	3,549,501	4.77	
	菜 子	2,694	628,750	0.91	米	25,071	3,172,969	4.26	
	碗 豆	3,386	624,421	0.90	石 炭	171,519	2,332,644	3.14	
	硝子板	4,845	581,328	0.84	小 豆	20,492	2,062,488	2.77	
	魚 油	3,055	577,649	0.83	大 豆	23,340	1,960,530	2.64	
	セメント	8,666	571,923	0.82	織 物	1,987	1,786,949	2.40	
	漁 網	517	466,092	0.67	和 洋 酒	6,319	1,254,201	1.69	
	計	401,674	60,542,360	87.28	茶 種	7,152	1,115,442	1.50	
	輸入總額	482,493	69,367,132		木 材	76,071	1,104,309	1.48	
	外、内、計	490,686	69,706,929		齒科、鹽、糖、油	8,849	1,029,708	1.38	
輸 出					罐 詰	2,294	922,120	1.24	
外國貿易					鯨 鱈	3,481	910,431	1.22	
源 粉	21,527,000	3,545,944	31.56	漁 網	933	838,728	1.13		
隱 元 豆	14,414,614	2,567,856	22.85	身 欠 鯨	5,089	759,919	1.02		
碗 豆	15,165,947	2,341,566	20.84	小 樽 (北海道)	昆 布	3,243	739,176	0.99	
木 材		1,138,764	10.13	乾 海 扇	551	728,910	0.98		
小 豆	4,208,573	383,306	3.41	砂 糖	1,898	741,600	0.96		
印刷料紙	2,132,313	320,937	2.86	鋼 鐵 材	1,599	675,566	0.91		
硫 黃	7,620,480	265,110	2.36	樺 寸 軸 木	17,641	617,412	0.83		
亞 麻 子	1,901,962	152,476	1.35	刷 盤	5,598	571,113	0.77		
玉 葱	3,838,126	120,327	1.07	小國物及化粧品	1,780	568,590	0.76		
計		10,836,286	96.43	菜種子油	1,464	463,739	0.66		
輸出總額	135,431	11,236,988		衣服及古着	779	490,770	0.66		
朝鮮貿易					藥製品	24,044	480,891	0.65	
木 材		123,602	74.85	麥	5,606	478,902	0.64		
計		123,602	74.85	菜 子	1,779	462,738	0.62		
移出總額	11,060	165,132		煙 草	947	407,796	0.55		
內國貿易					計	624,807	67,563,406	90.81	
菜 豆	84,973	16,435,540	22.09	輸出總額	704,513	74,400,633			
源 粉	44,592	9,813,724	13.19	外、朝、内、計	851,004	85,802,753			
紙	22,112	6,633,429	8.92	岩 内 (北海道)					
煉搾粕	34,365	4,453,511	5.99	輸 入					
				米	2,301	282,642	33.33		

第十二表 輸出入重要品 大正六年 (續)

港灣	品種	數量	價額	總價額ニ對スル百分比率	港灣	品種	數量	價額	總價額ニ對スル百分比率	
岩内 (北海道)	輸入				壽都 (北海道)	鯊 鱈	520	165,594	14.28	
	和洋酒	630	162,626	19.17		鯊 押 拍	424	56,846	4.90	
	砂 糖	107	35,729	4.21		米	330	44,201	3.81	
	鹽 乾 魚	223	28,601	3.37		生 魚	601	41,371	3.57	
	魚 肥 料	391	28,160	3.32		鯊 白 子	239	34,163	2.95	
	菓 製 品	1,396	27,921	3.29		身 欠 鯊	736	31,195	2.69	
	計	5,048	565,679	66.69		笹 目 鯊	364	40,378	2.62	
	輸入總額	7,551	848,131			計	5,756	645,473	55.66	
	輸出					東京 (東京)	鐵 鋼 材 及 鐵 器	288,038	155,500,400	35.72
	鯊 鱈	3,797	854,534	42.24			藥 種、藥 品	50,365	96,049,500	22.06
身 欠 鯊	2,280	424,018	20.96	砂 糖	121,591		38,145,490	8.76		
鯊 押 拍	2,941	283,168	13.99	石 炭	1,456,971		25,627,803	5.89		
飼 料	3,023	254,606	12.59	肥 料	303,442		23,960,880	5.50		
鯊 白 子	592	54,444	2.69	綿	20,316		18,148,600	4.17		
笹 目 鯊	473	27,819	1.38	和洋紙及ハルソ	48,242		12,205,250	2.80		
計	13,106	1,898,609	93.85	米	93,505		9,911,306	2.28		
輸出總額	30,448	2,023,028		羊 毛	9,549		4,774,500	1.10		
輸入				壽都 (北海道)	生 魚		19,606	4,705,440	1.08	
米	6,249	824,582	45.81		鹽 乾 魚 及 海 産 物	31,382	4,297,040	0.99		
菓 製 品	6,584	131,074	7.31		鹽	65,744	2,802,736	0.66		
註 筋 子	308	110,880	6.16		木 材	66,605	2,448,940	0.56		
和洋酒	358	92,621	5.15		和洋酒	7,856	2,233,260	0.52		
砂 糖	126	43,972	2.44		油 脂 蠟	5,654	1,875,700	0.43		
織 物	47	42,240	2.35		スレート瓦	17,499	1,989,920	0.32		
醬 油	336	34,644	1.92		大 豆	18,692	1,233,672	0.28		
鯊 白 子	35	32,814	1.82		計	2,625,057	405,410,437	93.12		
計	14,043	1,313,427	72.96		輸入總額	3,056,285	435,354,195			
輸入總額	20,986	1,800,163		輸出						
輸出				藥 種、藥 品	38,680	43,564,000	20.09			
飼 料	2,542	241,725	20.84							

第十二表

第十二表 輸出入重要品 大正六年 (續)

港灣	品種	數量	價額	總價額ニ對スル百分比率	港灣	品種	數量	價額	總價額ニ對スル百分比率
東京 (東京)	輸入				舞鶴 (京都)	綿 布	239	179,009	0.61
	鐵 鋼 材 及 鐵 器	49,900	29,940,000	13.81		石 炭	14,445	173,340	0.63
	砂 糖	35,011	10,617,870	4.90		米	1,050	141,681	0.51
	和洋酒	35,696	9,314,240	4.30		鹽 乾 魚	350	92,231	0.33
	綿 糸、綿 布	5,849	5,849,000	2.70		生 皮 亨	94	92,091	0.33
	煙 草	13,186	5,538,120	2.55		履 物	353	88,438	0.32
	銅 及 銅 線	3,456	4,323,900	2.00		肥 料	891	66,293	0.24
	肥 料	67,473	4,048,380	1.87		硝子及硝子器	524	62,921	0.23
	油 脂 蠟	9,745	2,975,009	1.37		生 魚	251	60,297	0.22
	米	20,926	2,554,016	1.18		機 械 及 器 具	74	59,102	0.21
紙	8,536	2,416,550	1.12	布 製 品	187	56,169	0.20		
醬 油	16,384	2,230,760	1.02	計	39,072	26,708,192	96.33		
木 材	54,153	2,166,120	1.00	輸入總額	56,087	27,724,721			
漬 物 罐 詰	6,382	1,914,600	0.88	輸出					
セメント	45,481	1,819,240	0.84	生 絲	2,191	15,757,928	65.23		
小 麥 粉	11,618	1,533,576	0.71	綿 布	1,074	1,255,142	5.19		
彈 藥 火 藥	1,010	1,515,000	0.70	機 械 及 器 具	1,294	1,011,596	4.18		
硝子及同製品	6,590	1,449,800	0.67	藥 品	163	486,106	2.01		
菓 子	4,835	1,257,109	0.58	漆 器	1,495	298,836	1.21		
鹽 乾 魚 及 海 産 物	8,370	1,191,742	0.55	絹 布	66	209,520	0.87		
小 鋼 材 及 化 粧 品	2,940	1,029,000	0.47	金 物	234	204,093	0.85		
計	446,221	137,248,014	63.31	布 製 品	659	197,694	0.82		
輸出總額	997,902	216,805,252		紙	1,380	182,224	0.75		
輸入				舞鶴 (京都)	書 籍 及 印 刷 物	276	137,648	0.57	
綿 糸	6,419	23,500,549	85.09		繭	265	134,517	0.56	
生 絲	63	450,262	1.62		砂 糖	352	131,832	0.55	
銅 鐵 材	705	328,720	1.19		鋼 鐵 材	280	131,516	0.54	
漆 器	1,336	267,216	0.96		小 鋼 材 及 化 粧 品	402	104,338	0.43	
藥 品	87	259,320	0.94		米	718	100,597	0.42	
繭	368	187,018	0.68		漁 網	449	89,810	0.37	
絹 布	59	186,372	0.67		肥 料	1,152	85,691	0.36	
木 材 及 板	10,196	184,922	0.67		和 洋 酒	444	79,232	0.33	
紙	1,381	182,232	0.65						

第十二表

第十二表 輸出入重要品 大正六年 (續)

港灣	品 種	數 量	價 額	總價額ニ 對スル 百分比率	港灣	品 種	數 量	價 額	總價額ニ 對スル 百分比率
舞 鶴 (京都)	鹽 乾 魚	237	62,600	0.26	宮 津 (京都)	輸出總額	15,307	32,524,217	
	石 油	440	62,429	0.25		輸入			
	染料及塗料	159	52,372	0.22		外國貿易			
	木 材	2,875	51,755	0.21		綿 綸	683,763	30,411,635	32.48
	計	17,175	20,827,485	86.21		眞綿及青綿	41,058,616	9,447,766	10.09
	輸出總額	55,670	24,158,993			紙 鐵	66,986,959	6,266,512	6.69
宮 津 (京都)	絹 布	3,733	13,063,600	41.91	鐵(洗鐵ヲ除)	26,104,290	4,341,097	4.64	
	絹 綿 絲	4,187	8,184,786	26.25	獸 皮	6,197,924	3,346,783	3.57	
	生 絲	1,081	7,778,175	24.95	鐵 板	8,937,356	2,297,774	2.43	
	綿 布	811	365,100	1.17	安知母尼	12,663,333	2,263,661	2.42	
	煙 草	362	236,501	0.76	モルヒネ	294,142	1,758,413	1.88	
	米	1,678	227,579	0.73	木 材	—	1,463,871	1.57	
	生 魚	1,017	149,912	0.48	綿 綸 絲	1,356,253	1,394,658	1.49	
	麥	819	68,768	0.22	亞麻、苧麻及ラミー	8,913,140	1,390,082	1.48	
	藥 品	68	67,660	0.22	砂 糖	136,947	1,316,412	1.41	
	履 物	263	65,604	0.21	牛 脂	4,971,942	1,194,114	1.27	
	繭	182	54,428	0.18	ハラフインソックス	4,543,543	1,173,066	1.26	
	自 轉 車	143	49,950	0.16	石灰及コーラス	67,742	1,120,084	1.20	
	計	14,344	30,312,063	97.24	橋 礮 石	518,264	1,004,368	1.07	
	輸入總額	21,420	31,173,220		藥(酒類ヲ除キタメ)	—	977,166	1.04	
	絹 布	5,332	18,664,270	57.39	野 蠶 絲	208,475	976,530	1.04	
	生 絲	1,709	12,303,225	37.83	綸	1,827,211	968,806	1.03	
	絹 綿 絲	300	583,933	1.79	計	—	73,114,798	78.08	
	繭	543	162,632	0.50	輸入總額	439,347	93,641,621		
鹽 乾 魚	587	94,019	0.29	朝鮮貿易					
米	486	66,551	0.20	米	1,563,558	9,964,604	49.64		
絹 布	114	51,777	0.16	綿 綸	68,373	3,221,422	16.08		
生 魚	257	46,114	0.14	大 小 豆	375,977	1,714,520	8.54		
計	9,328	31,972,521	98.39	牛皮及水牛皮	2,884,782	1,699,550	8.46		
				鐵 石	—	925,945	4.61		
				フノリ及石灰	3,972,925	461,053	2.30		
				石 墨	2,950,195	421,544	2.10		

第十二表

第十二表 輸出入重要品 大正六年 (續)

港灣	品 種	數 量	價 額	總價額ニ 對スル 百分比率	港灣	品 種	數 量	價 額	總價額ニ 對スル 百分比率
大 阪 (大阪)	棉 子	102,519	323,531	1.61	大 阪 (大阪)	金屬線	5,411	2,029,125	0.44
	計	—	18,732,169	93.34		洋 紙	5,724	1,863,030	0.10
	移入總額	259,476	20,069,218			薪 炭	230,368	1,743,370	0.38
	內國貿易					金屬製機械	2,316	1,481,600	0.33
	棉 花	161,607	83,055,998	18.20		襪及履物	13,331	1,159,797	0.25
	石 炭	2,394,215	42,973,762	9.22		硝子及同製品	11,604	1,113,984	0.24
	鐵 材	284,218	41,495,828	9.09		石 材	189,595	1,083,570	0.23
	棉 糸	45,526	31,686,096	6.94		穀粉及澱粉	8,877	1,003,101	0.22
	砂 糖	149,640	23,143,835	5.07		計	4,594,514	382,419,908	83.80
	米	134,847	18,608,886	4.07		輸入總額	5,518,995	456,340,671	
和 紙	53,562	18,211,080	3.99	外、朝、内、計	6,217,728	579,051,510			
工業用藥品	143,850	17,414,409	3.81	輸出					
木 材	267,585	10,970,985	2.40	外國貿易					
人造肥料	90,245	10,377,930	2.27	綿 織 糸	44,033,295	43,515,659	17.04		
和 酒	43,950	9,352,559	2.05	金 巾	176,035,627	33,598,130	13.16		
鐵 製品	34,265	7,264,180	1.59	綾 木 綿	120,144,279	23,765,426	9.31		
絹 布	8,198	5,895,986	1.29	綸	16,009,759	12,447,995	4.88		
染 塗 料	9,654	5,888,940	1.29	紙及紙製品	—	8,502,308	3.33		
乾 鹽 魚	36,019	5,654,983	1.27	白 木 綿	77,995,586	8,214,764	3.22		
綿 糸	6,687	5,249,295	1.15	金屬製品	—	7,191,211	2.81		
絹 織 物	2,138	4,040,820	0.89	天 笠 布	39,665,462	6,865,197	2.67		
煙 草	17,842	3,925,240	0.86	眞綿及黃綿	6,958,747	5,552,284	2.18		
加工木材	39,893	3,071,761	0.67	肌 衣	1,279,949	4,878,977	1.91		
火 藥	1,456	2,839,200	0.62	鐵	18,955,632	4,874,244	1.90		
果 實	49,439	2,719,145	0.60	更 紗	31,221,249	4,659,697	1.83		
藥 品	4,396	2,593,640	0.57	硝子及同製品	—	4,625,749	1.81		
豆	28,948	2,450,580	0.54	綿 フラネル	19,626,150	4,584,605	1.80		
金屬製品	3,852	2,357,424	0.52	襪 寸	8,561,461	3,613,597	1.42		
油脂及蠟	9,088	2,308,352	0.51	精 糖	31,837,341	3,450,989	1.35		
鐵 管	8,045	2,204,330	0.48	綿 木 綿	925,252	2,244,339	0.88		
豆粕肥料	61,922	2,074,748	0.46	ア フ シ ュ	—	2,048,638	0.80		
生 魚	34,282	2,032,638	0.45	足 袋	1,345,260	1,903,092	0.75		
被 服	2,819	2,029,680	0.44						

第十二表



第十二表 輸出入重要品 大正六年 (續)

第十二表	輸出			輸入		
	品 種	數量	價 額	品 種	數量	價 額
大 阪 (大 阪)	輸出			打 綿	773,946	443,519
	アランケット	1,843,400	1,838,519	襦 子	1,110,233	421,669
	陶 磁 器	—	1,721,892	肌 衣	63,177	382,053
	革	967,988	1,673,025	綿及絹木綿	212,927	371,033
	漆料類及塗料	—	1,624,186	鐵 管	2,384,706	316,353
	木 材	—	1,566,240	礦 油	2,689,838	281,575
	清酒及麥酒	—	1,552,307	車輪及同部品	—	273,807
	亞 鉛	3,997,298	1,534,645	磁器及セロシス	92,615	264,115
	安知母尼	3,999,137	1,507,073	和 洋 傘	247,396	244,718
	石 鹼	—	1,481,413	麥 酒	—	243,872
	小倉紙及同部品	—	1,415,764	計	—	29,219,498
	結核種及同部品	—	1,355,405	移出總額	150,910	40,528,709
	ランプ及同部品	—	1,241,572	内 國 貿 易		
	服 物	—	1,214,661	絹 織 物	23,825	76,835,625
	綿 子	1,333,350	1,202,268	綿 布	63,671	67,067,101
	鈕 釦	—	1,200,875	綿 糸	70,413	49,007,448
	手 袋	615,546	1,092,315	金 屬 製 品	54,528	43,246,704
	賣 藥	—	1,062,908	鐵 材	181,176	27,357,970
	磁器及セロシス	—	1,032,028	藥 品	25,974	17,792,150
	繰 綿	24,088	1,045,961	鐵 製 品	77,291	16,920,729
	計	—	212,920,348	棉 花	30,894	15,870,515
	輸出總額	581,984	255,316,717	染 塗 料	21,657	13,960,432
	朝鮮貿易			砂 糖	62,779	12,145,737
	金 市	50,927,919	11,396,383	麻 苧 製 品	26,493	10,232,791
	綿 織 絲	4,681,735	3,326,896	油 脂 及 蠟	37,511	9,677,838
	木綿(白色、綾)	32,581,276	2,595,961	人 造 肥 料	73,273	9,598,763
	紙及紙製品	—	2,410,688	洋 大 物	4,204	8,468,000
	藥材及賣藥	—	1,595,839	莫大小タオル	10,542	8,328,180
鐵 製 品	—	1,555,966	硝子及同製品	54,664	7,488,968	
天 笠 布	5,498,075	1,126,236	煙 草	17,851	6,711,976	
清 酒	1,377,861	855,412	工業用藥品	40,255	6,521,310	
染料及塗料	—	628,345	和 酒	20,113	6,195,240	
機織同部品及同部品	—	485,958	和 紙	19,253	5,448,599	

第十二表 輸出入重要品 大正六年 (續)

第十二表	輸出			輸入		
	品 種	數量	價 額	品 種	數量	價 額
大 阪 (大 阪)	輸出總額	2,202,684	656,596,853	輸出	17,960	7,363,000
	外、朝、内、計	2,935,578	952,442,279	石 炭	186,361	2,208,570
	輸入			清 酒	5,940	1,306,800
	輸入			樟 腦	858	1,163,400
	輸入			米	8,355	987,521
	輸入			生 魚	2,055	887,607
	輸入			木材及板	29,610	853,406
	輸入			礦 石	9,013	582,602
	輸入			鹽	10,795	512,775
	輸入			牛	3,760	319,600
	輸入			木 炭	19,080	286,200
	輸入			薪 木	70,608	282,432
	輸入			綿 糸	179	179,250
	輸入			堺 大 豆	2,000	162,000
	輸入			綿 實	4,000	160,000
	輸入			酒 精	1,108	155,050
	輸入			植物性油	450	135,000
	輸入			油 粕	2,069	129,116
	輸入			藥 製 品	5,761	115,205
	輸入			石 油	960	115,200
	輸入			ゴ ロ ス	938	102,375
	輸入			計	381,860	18,007,709
	輸入			輸入總額	415,710	18,854,303
	輸出			輸出		
	輸出			綿 糸	5,084	5,084,000
	輸出			清 酒	9,548	2,073,510
	輸出			煉 瓦	181,159	1,087,410
	輸出			植物性油	2,895	926,400
輸出			輸出			
輸出			計	1,307,533	506,697,535	

第十二表 輸出入重要品 大正六年 (續)

第十二表	輸出				輸入				
	品 種	數量	價 額	總價額ニ對スル百分比率	品 種	數量	價 額	總價額ニ對スル百分比率	
堺 (大阪)	輸 出				岸和田 (大阪)	砂 糖	733	132,000	1.02
	セルロイド	383	897,900	6.16		彈 綿	11,360	130,640	1.01
	人造肥料	18,254	736,068	5.05		清 酒	585	120,360	0.97
	織 通	1,593	508,440	3.49		蜜 柑	3,907	105,490	0.81
	木材及板	11,038	385,440	2.65		木 綿	418	100,320	0.77
	醬 油	2,435	292,290	2.00		白 米	437	65,500	0.50
	木 綿	213	267,750	1.84		計	188,485	12,891,776	99.17
	晒 粉	753	225,828	1.55		輸出總額	191,010	13,000,146	
	硝 酸	2,269	181,550	1.25		輸 入			
	麥	2,083	156,250	1.07		銅 材	22,122	5,877,436	49.36
	ゴ ロ ス	908	135,378	0.93		機 械	474	1,261,092	10.59
	コ ー ク ス	2,025	108,000	0.74		地 金	3,810	712,264	5.99
	硝 石	7,292	105,000	0.72		鐵 管	450	694,156	5.83
	酢	2,313	104,525	0.71		木 材	25,733	515,065	4.32
	空 榨	7,375	100,300	0.69		石 炭	16,671	371,459	3.12
	計	257,620	13,975,589	95.91		鑽	234	348,943	2.93
	輸出總額	206,361	14,571,457			米	2,193	247,933	2.08
	輸 入					鹽	5,999	227,950	1.92
	原 綿	27,750	11,100,000	61.15		木 炭	10,693	160,394	1.35
	石 炭	534,710	6,246,363	34.41		和 洋 酒	775	154,960	1.30
木 炭	7,767	233,000	1.28	ホ ー ル ド	196	133,335	1.12		
薪	57,792	231,168	1.27	鐵 木 捻	196	133,335	1.12		
木材及板	3,674	124,020	0.68	リ ー ヲ ッ ト	196	133,335	1.12		
計	631,693	17,934,551	98.79	コ ー ク ス	4,794	115,054	0.97		
輸入總額	160,457	18,152,473		石 油	714	98,900	0.83		
輸 出				ペ ー ント	133	81,708	0.73		
綿 糸	10,165	10,165,000	78.19	生 魚	182	65,772	0.55		
棟 瓦	145,895	909,756	6.93	計	95,585	11,333,091	95.23		
麻製ロープ	635	469,909	3.62	輸入總額	103,477	11,906,828			
鉛 筆	2,880	432,000	3.32	輸 出					
落 綿	11,470	263,810	2.03	生 魚	1,096	394,515	50.20		
				醬 油	584	107,063	13.65		

第十二表 輸出入重要品 大正六年 (續)

第十二表	輸出				輸入				
	品 種	數量	價 額	總價額ニ對スル百分比率	品 種	數量	價 額	總價額ニ對スル百分比率	
浦賀 (神奈川)	鹽	1,789	73,106	9.32	鐵(銑鐵ヲ除)	164,991,531	23,442,162	8.16	
	米	930	71,764	9.15	羊 毛	10,378,493	16,713,745	5.82	
	和 酒	290	59,230	7.55	豆 精	5,197,194	15,206,246	5.29	
	計	4,089	705,678	89.96	鐵及鋼製品	—	12,180,275	4.24	
	輸出總額	5,705	784,515		葉鐵及葉鋼	28,565,485	7,362,140	2.56	
					大豆及豆製品	20,107,502	5,469,015	1.90	
					レ ー ル	49,797,268	5,376,310	1.87	
					鐵筒及鐵管	28,562,557	5,339,994	1.86	
					鐵 鐵	68,220,916	4,976,163	1.73	
					護謨及樹脂	11,760,420	4,509,362	1.57	
横須賀 (神奈川)	輸 入				横濱 (神奈川)	鐵(銑鐵ヲ除)	1,174	1,476,900	27.13
	砂 糖	2,581	750,825	13.79		鐵筒及鐵管	28,562,557	5,339,994	1.86
	米	4,618	635,831	11.68		鐵 鐵	68,220,916	4,976,163	1.73
	清 酒	1,444	276,045	5.07		護謨及樹脂	11,760,420	4,509,362	1.57
	鹽 魚	1,242	186,300	3.42		鐵 線	22,373,875	4,257,728	1.48
	木 炭	13,100	176,850	3.25		鐵及鋼製品	—	3,936,198	1.37
	錫	765	153,000	2.81		石 炭	235,858	3,920,047	1.37
	洋 酒	361	143,250	2.63		硝 酸 曹 達	41,217,969	3,806,392	1.35
	木材及板	2,743	115,942	2.13		紙及同製品	—	3,359,611	1.17
	膠 筒	179	107,100	1.97		砂 糖	514,785	3,342,888	1.16
	硝 子 板	330	105,600	1.94		染料、香料、塗料及同製品	—	3,201,611	1.12
	漬 物	2,631	105,241	1.93		硝 酸 及 セ ル ソ ス	1,844,960	3,015,386	1.05
	醬 油	951	104,652	1.93		粗製苛性曹達	16,639,658	3,010,587	1.05
	藥 品	138	92,160	1.69		硝 油	—	2,997,570	1.04
	味 噌	1,413	84,800	1.56		曹 達 灰	30,125,327	2,985,242	1.04
	鷄 卵	408	81,600	1.50		煨 硝 石	1,231,929	2,578,727	0.90
	蔬 菜	1,115	47,778	0.88		屑鐵及故鐵	47,398,155	2,462,420	0.86
	果 實	1,233	43,138	0.79		コ プ ラ	21,060,139	2,316,530	0.81
	大 小 豆	422	42,266	0.78		釘	—	2,305,789	0.80
	計	36,839	4,729,278	86.88		大 豆	504,942	2,222,824	0.77
輸入總額	52,658	5,443,715		鐵 石	—	2,038,543	0.71		
				鉛	8,278,218	1,981,254	0.69		
				モ ル ヒ 木	189,799	1,515,262	0.53		
				麥 芽	98,037	1,490,276	0.52		
				獸 皮	1,712,735	1,409,746	0.49		
				石絨及同製品	6,260,908	1,393,720	0.49		
				硝 酸 及 同 産 品	—	1,358,780	0.47		
横濱 (神奈川)	輸 入				外 國 貿 易				
	鐵 板	190,324,364	32,739,103	11.40	鐵 板	595,611	37,967,926	13.22	
					鐵 板	—	—	—	

第十二表 輸出入重要品 大正六年 (續)

第十二表

港灣	品 種	數 量	價 額	總價額ニ 對スル 百分比率	港灣	品 種	數 量	價 額	總價額ニ 對スル 百分比率
輸 入					輸 入				
外 國 貿 易					外 國 貿 易				
横濱 (神奈川)	アラブオンツツス	6,999,235	1,321,014	0.46	横濱 (神奈川)	鉄 鐵	51,418	9,281,526	2.36
	錫	1,121,411	1,284,120	0.45		洋 紙	34,940	9,186,423	2.34
	木 材	—	1,254,688	0.44		罐 詰 食 料	16,637	8,085,735	2.06
	蘭	1,123,992	1,212,343	0.42		内 地 米	58,045	6,940,658	1.77
	石 炭 酸	866,956	1,199,179	0.42		銅	5,138	6,425,688	1.64
	米 及 穀	223,674	1,173,801	0.41		澱 粉	24,640	6,358,061	1.62
	革 及 同 製 品	—	1,132,546	0.39		木 材 及 板	117,766	6,143,620	1.57
	硝子及硝子製品	—	1,107,130	0.38		製 造 煙 草	14,139	6,079,656	1.55
	眞鍮及青銅	3,900,362	1,023,858	0.36		パ ー プ	25,521	5,864,054	1.49
	歌 脂	3,667,964	1,012,832	0.35		綿 織 糸	4,838	5,787,608	1.47
	小 豆	193,970	987,280	0.34		絹 織 物	3,644	5,647,564	1.44
	コ ー ク ス	31,394	953,932	0.33		機織及細部品	6,962	5,552,459	1.41
	計	—	245,903,295	85.61		人 造 肥 料	68,024	5,486,461	1.40
	輸入總額	1,650,796	287,267,699			麥 澗 米	47,934	5,481,275	1.39
朝 鮮 貿 易					朝 鮮 貿 易				
	金 屬 及 同 製 品	—	3,285,685	39.98		毛 織 物	1,760	4,750,604	1.21
	米 及 穀	286,017	1,687,864	20.53		レ ー ル	10,784	3,760,764	0.96
	大 小 豆	237,639	1,222,056	14.87		兵 器	2,825	3,623,554	0.92
	鐵 石	—	604,720	7.36		砲 豆	14,220	3,548,237	0.90
	糖	257,083	329,393	4.01		鹽	68,962	3,509,691	0.89
	石 墨	1,050,349	128,894	1.57		銃 砲 彈 及 火 藥	1,835	3,138,817	0.80
	計	—	7,258,612	88.32		鐵 管 及 銅 管	4,613	2,891,223	0.74
	移入總額	54,463	8,218,981			小 麥 粉	17,508	2,890,943	0.74
内 國 貿 易					内 國 貿 易				
	砂 糖	211,873	57,656,706	14.68		葉 煙 草	47,165	2,829,909	0.72
	石 炭	2,033,280	42,505,827	10.82		針 金	7,378	2,694,083	0.69
	銅	56,542	20,038,213	7.40		酒 精	2,913	2,600,349	0.66
	隱 元 豆	58,712	15,389,390	3.92		棉 花	4,535	2,563,697	0.65
	鐵	27,867	11,698,349	2.93		醬 油	13,079	2,497,446	0.64
	眞鍮及黃銅	5,484	9,953,379	2.53		燐 礦 石	58,970	2,434,759	0.62
						和 紙	14,668	2,346,794	0.60
						麥 酒	21,500	2,179,868	0.56
						亞 鉛	3,838	2,143,978	0.55
						コ ー ク ス	33,495	1,868,615	0.48
						硝子及同製品	14,017	1,841,163	0.47

第十二表 輸出入重要品 大正六年 (續)

第十二表

港灣	品 種	數 量	價 額	總價額ニ 對スル 百分比率	港灣	品 種	數 量	價 額	總價額ニ 對スル 百分比率
輸 入					輸 入				
外 國 貿 易					外 國 貿 易				
横濱 (神奈川)	用 器 及 機 器	7,531	1,791,279	0.46	横濱 (神奈川)	金 屬 製 品	—	4,539,230	0.68
	小 國 旗 及 化 粧 品	5,482	1,644,493	0.42		箱 麵	3,656,122	4,515,646	0.68
	詩 酒	6,695	1,635,977	0.42		手 巾	1,834,716	4,293,806	0.64
	飯 具	9,362	1,591,573	0.41		蟹 罐 詰	1,056,330	4,244,080	0.64
	乾 鰯	6,127	1,539,768	0.39		鐵	20,263,745	4,197,749	0.63
	硝子及硝子製品	6,569	1,510,068	0.39		小 麥 粉	43,493,754	3,678,355	0.55
	機織物及雜貨	9,848	1,483,089	0.38		碗 豆	17,815,869	3,028,476	0.45
	電 用 品	1,585	1,437,805	0.37		綿 縮	14,382,459	2,970,545	0.45
	小 豆	9,419	1,292,562	0.33		ランプ及同部品	—	2,924,596	0.44
	大 豆	11,164	1,177,750	0.30		精 糖	24,958,844	2,896,306	0.43
	菓 子	4,512	1,173,024	0.30		麥 酒	—	2,895,326	0.43
	疊 表 及 蒸 炭	7,797	1,091,604	0.28		硫 黃	53,821,454	2,828,428	0.42
	紡 績 絹 織 絲	303	1,081,585	0.27		テ ー プ 及 ク ロ ー ス	3,666,918	2,677,934	0.40
	プ リ キ 板	1,387	1,033,433	0.26		紡 績 絹 織 糸	1,061,347	2,381,468	0.36
	落 花 生	4,908	1,025,628	0.26		茶	4,720,295	2,318,599	0.35
	計	3,310,207	333,186,784	84.83		椰 子 油	8,290,795	2,215,499	0.33
	輸入總額	3,788,102	392,683,162			木 材	—	2,030,742	0.30
	外、朝、内、計	5,493,361	688,169,842			鈕 釦	—	2,028,900	0.30
輸 出					輸 出				
外 國 貿 易					外 國 貿 易				
横濱 (神奈川)	生 絲	25,342,049	349,306,296	52.38	横濱 (神奈川)	藥 劑 製 劑 及 雜 貨	—	2,026,911	0.30
	羽 二 重	2,538,567	45,195,290	6.78		綿 子	2,400,112	1,985,292	0.30
	銅	41,179,787	29,600,314	4.44		米	212,570	1,794,920	0.27
	屑 絹 絲	7,964,849	14,747,764	2.21		鐵 石	—	1,782,012	0.27
	隱 元 豆	80,819,160	13,187,609	1.98		履 物	—	1,755,268	0.26
	眞鍮及黃銅	9,653,595	8,271,521	1.24		着 物	—	1,741,569	0.26
	麻 製 眞 田	19,449,614	7,890,880	1.18		金 巾	10,396,995	1,654,016	0.25
	眞 綿	1,304,736	6,159,031	0.92		手 袋	633,541	1,610,037	0.24
	綿 織 物	6,598,847	5,583,058	0.84		麻 織 物	—	1,479,584	0.22
	紙 及 紙 製 品	—	5,328,663	0.80		硝子及同製品	—	1,427,592	0.21
	澱 粉	31,507,660	4,962,922	0.74		糖 草	—	1,357,864	0.20
	飯 具	—	4,615,191	0.69		モ ス リ ン	2,159,726	1,354,891	0.20
						落 花 生	10,059,852	1,334,688	0.20
						乾 魚	7,832,696	1,333,529	0.20
						ク ロ ー ス 及 同 部 品	1,312,190	1,275,964	0.19

第十二表 輸出入重要品 大正六年 (續)

港灣	品 種	數 量	價 額	總價額ニ 對スル 百分比率	港灣	品 種	數 量	價 額	總價額ニ 對スル 百分比率
外國貿易					横濱 (神奈川)				
	アイリッシュセンター		1,273,311	0.19		銑 鐵	46,938	8,265,041	2.06
	洋 服		1,268,592	0.19		曹 達	27,082	7,237,778	1.80
	陶 磁 器		1,250,393	0.19		羊 毛	2,965	6,951,464	1.73
	洋 紗及セロチス		1,188,142	0.18		アクリ板	10,285	6,188,069	1.54
	菜子及芥子	7,814,935	1,130,069	0.17		製造煙草	13,857	5,957,627	1.48
	人造肥料	191,664	1,113,309	0.17		大豆精	117,820	5,854,823	1.46
	蔬 菜		1,080,380	0.16		人造肥料	64,511	5,331,460	1.33
	絹 絲 綢	1,285,267	1,041,779	0.16		鐵管及鋼管	8,461	5,294,726	1.31
	醬 油	2,496,752	1,005,504	0.15		内地米	40,334	4,759,929	1.19
	計		585,875,810	87.81		臺灣米	41,430	4,690,875	1.17
	輸出總額	879,696	667,015,145			針 金	11,626	4,148,526	1.03
朝鮮貿易					横濱 (神奈川)				
	機械同部品		500,963	7.94		大豆	42,597	4,081,485	1.02
	紙及紙製品		386,522	6.13		コークス	59,934	3,717,016	0.93
	陶 磁 器		208,861	3.32		小 麥 粉	24,064	3,593,042	0.90
	洋 紗及セロチス	63,534	170,492	2.71		レ ー ル	9,763	3,582,639	0.89
	鐵 製 品		142,848	2.27		礫 石	83,987	3,487,952	0.87
	麥 酒		141,599	2.24		絹 絲 織 物	2,084	3,378,805	0.84
	煙 草	850,944	135,487	2.15		パ ル プ	14,963	3,333,403	0.83
	金 巾	1,205,673	132,099	2.09		木 材 及 板	67,650	3,174,239	0.79
	計		1,817,881	28.85		鹽	57,210	2,812,210	0.70
	移出總額	34,487	6,308,400			鐵 釘	7,697	2,650,160	0.66
内國貿易					高砂 (兵庫)				
	鐵	118,943	54,746,447	13.64		鉛	5,148	2,585,997	0.64
	砂 糖	188,215	49,843,509	12.42		古 鐵	19,442	2,316,102	0.58
	石 炭	1,599,909	34,249,470	8.53		曹 達 灰	9,991	2,313,383	0.58
	銅	56,668	28,775,128	7.17		硝子及同製品	10,252	2,307,419	0.57
	棉 花	25,948	22,804,141	5.68		和 紙	5,250	2,013,905	0.50
	洋 紙	30,550	8,785,483	2.19		銃砲彈及火藥	1,101	2,005,900	0.50
						罐詰食料	4,427	1,871,197	0.47
						酒 精	2,067	1,789,134	0.45
						機 械 油	10,141	1,709,260	0.43
						小 豆	15,914	1,661,778	0.41
						電 鍍 鐵 板	3,085	1,561,582	0.39

第十二表 輸出入重要品 大正六年 (續)

港灣	品 種	數 量	價 額	總價額ニ 對スル 百分比率	港灣	品 種	數 量	價 額	總價額ニ 對スル 百分比率
横濱 (神奈川)					高砂 (兵庫)				
	鹽 元 豆	6,219	1,534,165	0.38		木 材	80,000	2,800,000	46.00
	小同物及化粧品	4,429	1,472,318	0.37		經 緯	16,000	1,120,000	18.41
	朝 鮮 米	12,678	1,431,673	0.36		石 炭	82,888	652,535	10.72
	電 線	1,077	1,366,452	0.34		肥 料	4,875	468,000	7.69
	外 國 米	13,730	1,362,239	0.34		牛	1,500	135,000	2.22
	葉 煙 草	22,660	1,359,667	0.33		石 材	9,286	130,000	2.14
	麥 酒	10,395	1,310,605	0.33		大 豆	1,127	121,680	2.00
	清 酒	5,309	1,272,199	0.32		鹽	2,219	109,824	1.80
	牛 皮	1,746	1,222,246	0.31		乾 鰹	820	82,000	1.35
	銅	817	1,070,189	0.27		藥 品	311	63,000	1.04
	計	2,969,468	347,637,273	86.62		石 灰	11,951	61,360	1.00
	輸出總額	3,254,673	401,345,781			木 炭	3,529	60,000	0.99
	外、朝、内、計	4,168,256	1,074,719,326			大 豆 粕	808	52,500	0.86
高砂 (兵庫)					計				
	銅	3,000	3,420,000	15.03		計	215,314	5,855,899	96.22
	石 炭	126,904	2,085,500	9.17					
	原 綿	2,622	1,770,140	7.78					
	鹽	17,333	910,000	4.00					
	鐵及鐵製品	1,875	900,000	3.96					
	魚 肥 料	7,785	763,000	3.35					
	木 材	25,826	688,000	3.02					
	板	25,600	576,000	2.53					
	果實及甘藷	19,000	570,000	2.51					
	亞 鉛	1,400	518,000	2.28					
	鹽 乾 魚	3,336	500,400	2.20					
	大 豆 粕	6,060	380,000	1.67					
	鐵 石	12,500	275,000	1.20					
	硫 酸	2,250	225,000	0.96					
	石 灰	24,917	149,500	0.66					
	計	280,498	13,730,540	60.35					
	輸入總額	440,675	22,750,440						