YEDINCI SENE — N° 2407

CUMARTESI 17 KANUNUSANI 1931

Başmuharriri
YUNUS NADİ

İDAREHANESİ:
Büyükumumiye karşısında dairei mahsusa
Telgraf: İstanbul Cumhuriyet
Posta kutusu: N° 246
Telefon: Başmuharrir : 2366
Tahrir müdürü : 3236
İdare müdürü 2365, Kitap kısmı: 472

Cumhuriyet

ABONE ŞERAİTİ

MÜDDET:	TÜRKİYE İÇİN	HARİÇ İÇİN
Seneliği	1400 Kr.	2700 Kr.
6 Aylığı	750 Kr.	1450 Kr.
3 Aylığı	400 Kr.	800 Kr.

Nüshası her yerde
= 5 Kuruştur =

931 Kraliçesi Yarın İntihap Ediliyor

İrtica sahasında neler gördüm?

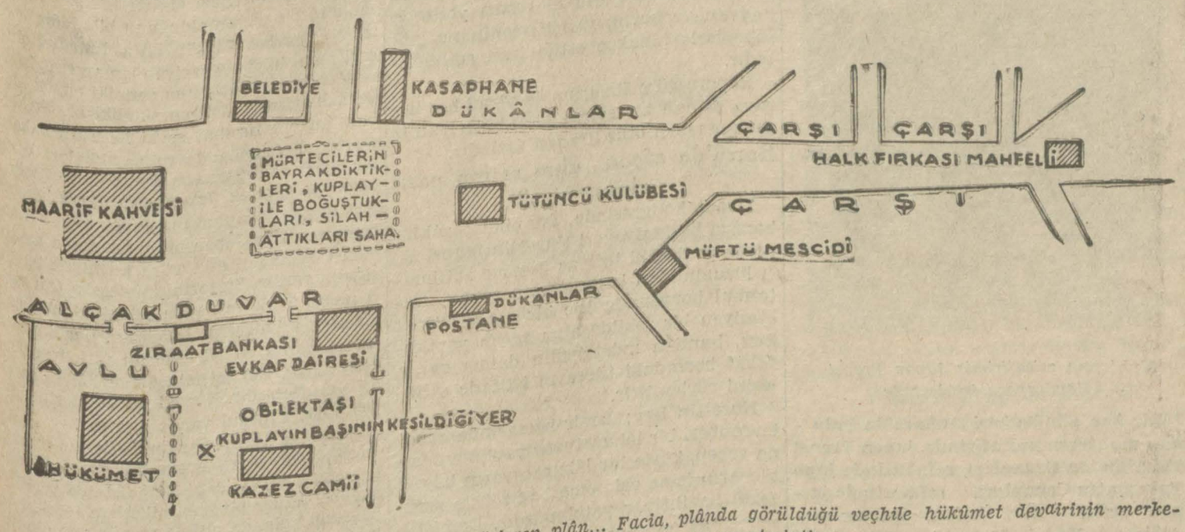

Menemen'de irtica hâdiseisnin cereyan sahasını gösteren plân... Facia, plânda görüldüğü veçhile hükûmet devairinin merkezinde ve halkın gözü önünde cereyan etmiştir.

İrtica sahasında...

Menemen'e sureti mahsusada giden arkadaşımızın ilk mektubu

«... Başı İstanbul'da; muharrik ve müdürü, erkâni harbiyesi belki de hariçte olan geniş fesat şebekesi tarafından hazırlanan büyük irtica hareketinin Manisa tekkelerinde vaktinden evvel başlıyarak Menemen'de kapanan safhasını bir sinema şeridi halinde tesbit ettim.»

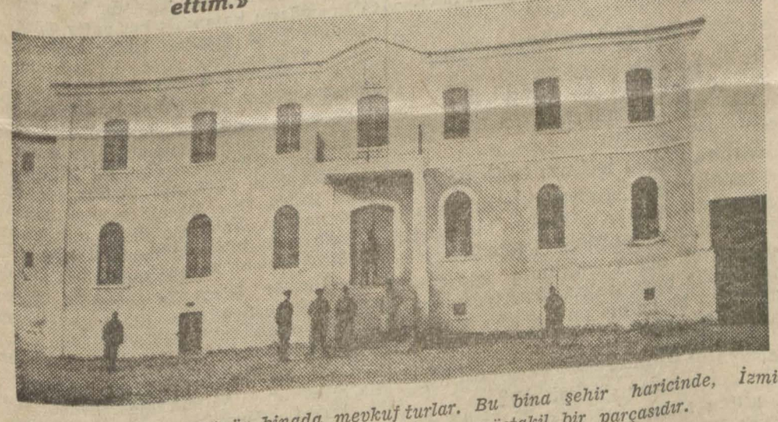

Maznunlar şu gördüğünüz binada mevkuf turlar. Bu bina şehir haricinde, İzmir şosesi ve demiryolu üzerindeki kışlaların müstakil bir parçasıdır.

[«Cumhuriyet», bütün nazarların (Menemen) e tevcih edildiği şu günlerde, irtica hâdisesini mahallinde tetkik etmek ve muhakeme safahatını takip ederek alınacak neticeleri muntazaman yazmak üzere -İzmir'de bulunan daimî muhabirimize ilâveten- değerli bir rüknünü Menemen'e izam etti. Arkadaşımızın muntazaman göndereceği mektup ve telgrafların hususî bir alâka ile karşılanacağına ve takip edileceğine eminiz.

Arkadaşımızın ilk mektubunu bugün dercediyoruz:]

Menemen 12 kânunusani 931

Hakikati aramak kolay, fakat bulmak, meydana çıkarmak - imkânsız demiyeyim! - Çok zor... Kaç gündür Menemen'in taşında toprağında, havasında, suyunda, Menemen'lilerin yüzünde, gözünde, sözünde, tavrında bu pırlantayı arayıp duruyorum. Bulduğumu iddia etmiyeceğim, yalan söylemiş olurum. Parça parça görür gibi oldum. Bunları şu yazılarımda bir araya getirmeğe çalışırken araya yalancı taşlar karışması da çok muhtemeldir. Muzlim noktalar, cevapsız kalan sualler o kadar çoktur.

Mürtecilerin 23 kânunuevvel sabahı, sabah namazında, önünde harekete başladıkları (Köseköy) yahut (Müftü) mescidi

Haricteki tahkikat ve tetkikatımla maznunların ifadelerini karşılaştır -

(Mabadi 2 inci sahifede)

Bugün

Muhakemelere devam edilecek

Evvelki günkü celsenin son kısımları

[Menemen Divani harbi örfisinde, evvelki gün başlıyan irtica maznunlarının muhakemelerine bugün devam edilecektir. Perşembe günkü celsenin ilk tafsilâtını dünkü nüshamızda neşretmiştik. İzmir muhabiri mahsusumuzun bildirdiği mezkûr celseye ait olup henüz dünkü rüfekamızda intişar etmiyen tafsilâtı da aşağıya dercediyoruz. Bu münasebetle telgraf idaresinden, diğer telgraflara tercihan Divani harbi örfiye ait telgrafların dakikası dakikasına gazetelere verilmesinin teminini rica ederiz. Muhabirimin ancak dün sabah gelen telgrafı şudur:]

İzmir 16 (Hususî) — Menemen Divani harbinde dün isticvap edilen Derviş Mehmed'in arkadaşlarından Mehmet Emin, ifadesine şöyle devâm etti:

Mehmet Emin'in ifadesi

«— Tekkede hocalardan öyle ilhamlar aldık ki emirlerile kendimizi ateşe atacak hale geldik. Hocalar, Şeyh Esad'ın Kutbulaktap olduğunu, yağmur yağdıracağını, dünyada ondan büyük insan olmadığını söylüyorlardı. Hacı İbrahim Farabi Anadolu halifesi idi. Paşa köyüne geldik. Mehdi bize eshabı kehfin isimlerini verdi. Yanımızdaki köpeğe de «Kıtmir» diyordu. Bozalan'a geldik. Elleri - mizdeki kitaplardan hadisler okuyarak cahil köylüleri aldatıyorduk. Emiralan jandarma karakolunu basmağı oradan silâh almağı düşündük.

Sonra korktuk, köylüler çamlıkta kulübe yaptılar.

On gün mütemadiyen orada zikrettik. Bir gün oruç tuttuk, sonra Menemen'e geldik. Menemen'den Manisa'ya, Şam'a gidecek, tekkeleri açtıracaktık. Şam'da Mehdi Mehmet, İsa ile görüşecekti.»

Sarı Hasan'ın ifadesi

Bundan sonra dinlenen Sarı Hasan ifadesinde dedi ki:

«— Dükkânıma Mehdi Mehmet, Şam'dan Mehmet, Kolatan Mehmet, Sütçü Mehmet geldiler. Mehdi Mehmet, bana dini ihya edeceğini, Abdülhamd'in oğullarından birini tahta geçireceklerini söyledi. Herkesi kandırıyordu. Ben İstanbul'a dayımı görmek üzere gittim. Bulamıyınca Şeyh Esad'ın Erenköy'ündeki köşküne gittim. Beni oraya hoca lâz İsmail Efendi göndermişti. Bir de mektup vermişti. Onu götürdüm. Fakat şeyh ile görüşmedim, on bir gün köşkte kaldım,

(Mabadi 3 üncü sahifede)

Tefrik edilen Güzeller yarın saat 5 ile 7 arasında hakem heyeti huzuruna çıkacaklardır

Kraliçe nasıl intihap edilecek?

Dün akşamki müsamerede dansedenlerden bir grup

Hakem heyeti Kraliçeyi, ikinci ve üçüncü güzelleri seçecek

Bu münasebetle bir danslı çay verilecek

Güzellik müsabakamızın evvelki gece icra edilen seçme müsameresi, geçen senekinden daha iyi oldu. Ve fevkalâde bir rağbet gördü. Müsamereye iştirak edenler, sabaha kadar eğlenceli bir gece geçirdiler. Bu arada yarın hakem heyetinin karşısına çıkacak olan güzelleri de intihap ettiler. Sabahleyin gazetemizin ilk basılan nüshaları müsamereye yetiştirilerek hazıruna tevzi edilmiştir.

Müsabakaya resim neşrettirerek 71, resim neşrettirmeden de 25 olmak üzere ceman 96 güzel kaydedilmişti.

Evvelki gece bunlardan 37 si geldi ve bunların arasından 22 güzel seçildi. 20 yerine 22 intihap edilmiş olması üç hanımın ayni miktarda rey almış olmalarından ileri gelmektedir. Bu 22 güzelin numaralarını ayrıca bir liste halinde diğer sütunumuzda dercediyoruz.

Müsabakanın son kısmı

Müsabakanın son kısmı pazar günü yani yarın Türkuvaz'da saat beş ile yedi arasında bir danslı çayda icra edilecektir.

Güzeller, yarın isimlerini neşredeceğimiz hakem heyetine takdim edilecek ve hakem heyeti 1931 Türkiye Güzellik Kraliçesi ile ikinci ve üçüncü güzeli intihap edecektir. İntihap Türkuvaz'ın arka salonunda yapılacak ve netice hazıruna ilân edilecektir. İntihaptan evvel 22 güzel büyük salonda bir resmi geçit yapacaktır.

Güzellere ve hakemlere

Güzellerin, hakemlerin saat dört buçukta Türkuvaz'ın Darülbedayi karşısındaki kapısından gelmeleri rica olunur. Müsabakada hazır bulunmak istiyenlere, İstiklâl caddesindeki kapı tahsis edilmiştir. Darülbedayi karşısındaki kapıdan güzellerden ve hakemlerden başka kimse alınmıyacaktır.

Güzeller gene akşam tuvaleti ile geleceklerdir. Yanlarında birer kişi getirmek hakkını haizdirler.

Evvelki akşamki müsamerede hazır bulunan 930 Kraliçesi Mübeccel Namık Hanım sabahleyin müsamereye ait tafsilâtı ve resimleri neşreden (Cumhuriyet) i okurken

22 güzel

1931 Kraliçeliği için namzet intihap edilen güzeller...

Evvelki gece Tütkuvaz'daki müsamereye iştirak eden ve İstanbul'un güzide simalrından mürekkepbulunan hazırun tarafından intihap edilmiş olan 22 güzelin isim ve numaralarını aşağıya dercediyoruz.

Aldıkları rey miktarının neşri usulden olmadığı için rey adetlerini dercetmiyoruz.

Yarın hakem heyetine çıkacak olan 22 güzel bu hanımlardır:

1	— Nuran	Hanım
2	— Ayten	»
14	— Nevzat	»
19	— Rana	»
23	— Fazilet	»
27	— Neclâ	»
30	— S.	»
37	— Gülseren	»
43	— Vasfiye Mustafa	»
46	— Terliyan	»
52	— Emel Ali	»
53	— A. H.	»
58	— Suat	»
63	— H. A.	»
65	— Şükran Ali	»
68	— Dürnev	»
80	— Ş.	»
83	— K. H.	»
88	— H.	»
89	— N. R.	»
91	— N. Z.	»
92	— Hamra	»

Bu hanımlardan başka müsabakaya kaydolup ta hastalık ve sair bir mâni yüzünden evvelki akşamki seçme müsabakasına girememiş olan hanımlar da gelirlerse hakem heyetine çıkabileceklerdir.

Genç bir san'atkâr

Konser vermek üzere pazartesi günü Atina'ya gidiyor

Fransa'da musiki tahsil eden genç san'atkârlarımızdan Adnan Hilmi Bey Fransa'da piyanist ve bestekâr olarak yetiştikten sonra şehrimize avdet etmiştir. Adnan Hilmi B. Paris'te müteaddit konserler vermiştir. Pazartesi günü konserler vermek üzere Atina'ya gidecektir.

San'atkâr Adnan Hilmi B.

Gazi Hz.

Fırka kongresi seyahat bittikten sonra toplanacak

Meclisin tatilinden sonra yeni intihabat yapılacak

Ankara 16 (Telefonla) — Pazartesi veya salı günü seyahatlerine devam etmek üzere Ankara'dan mufarekat buyuracakları anlaşılan Reisicumhur Hazretleri, hareketlerinden evvel Ankara'daki devair ve müessesatı resmiye ile mekteplerî teftiş buyuracaklardır. Gazi Hazretlerinin seyahatleri esnasında Çankırı'yı da ziyaretleri muhtemeldir.

C. H. F. umumî kongresi, Reisicumhur Hazretlerinin seyahatlerinden Ankara'ya avdetlerinden bir kaç gün sonra ve yeni meb'usan intihabatından evvel toplana-

(Mabadi 3 üncü sahifede)

Yarın hakem heyeti huzuruna çıkmak üzere tefrik edilen güzellerden bazıları

İrtica sahasında...

Menemen'e sureti mahsusada giden arkadaşımızın ilk mektubu

(Birinci sahifeden mabait)

mak mümkün olsaydı, hakikate bel - ki pek çok yaklaşmış olacaktım. Resmî tahkikat, maznunların ifadeleri gizli tutuluyor. Bunu yapmak kabil değil. Şimdi karanlıkta kalan nokta - lar ancak muhakeme neticesinde aydınlanabilecektir.

Vereceğim malûmatın, gazete o- kuyucularımı şimdi içinde bulunduk - ları koyu karanlıktan çıkaracağına ve «Menemen irtica hâdisesi» dedi - ğimiz vak'anın umumî manzarasını ve cereyanını hakikate en yakın bir surette tenvir edeceğine eminim.

*

Ben Menemen'e gelirken hâdise hakkında parça parça edinilmiş hayli malûmat sahibi idim. Bütün bu malû- matıma rağmen birisi çıkıp ta bana «şu işi başından sonuna kadar mantikî bir silsile içinde anlat!» Deseydi, bu- nu yapmağa muktedir olamıyacaktım.

B..liklerimin belli başlı düğüm noktalarından birini «Menemen» e, «Menemen» ismine, «Menemen» mu- hitine karşı sonsuz bir kin ve iğbirar teşkil ediyordu.

İzmir'den başlıyan ilk temas ve tahkiklerim bu hissimi kuvvetlen - dirdi.

Mes'ele ile alâkadar olmuş bir zat:

— Menemen, hâdiseyi çıkaranlarla - ayni maksat ve istikamette olmasa bile - ruhan müşterektir. Hatta şimdi bile... Kubilây ihtifaline iştirak eden Menemen'liler ekalli kalil idi, deni - lebilir.

Dedi. Bir diğeri:

— Menemen gençliği alkışçıları tesbit edip hükûmete bildireceklerdi. Bazı isimler verdiler. Fakat hepsi bu kadar değildi. Verilen malûmatın tahkikat ile meşgul olanları yanlış yola sokmasından bile şüphe ederim.

Sözlerini söyledi.

Kubilây ihtifaline iştirak etmek üzere «Menemen» e gitmiş hiç bir fırkaya intisabı olmıyan, işinden gü - cünden başka bir şeyle iştigali bulunmıyan çok bitaraf bir arkadaşım:

— Ben Menemen halkını, bu ihti - fali yapmak üzere oraya giden bizlerlerle hissen ve ruhan müşterek gör - medim.

Dedi. Aramızda şöyle kısa bir mu- havere geçti:

— Orada kimse ile görüşüp konuş- tun mu?

— Hayır!

— O haleti ruhiyeyi nasıl anladın?

— Gözlerden, bakışlardan, duruş - lardan bana öyle geldi.

— Fakat onlar da ihtifale iştirak etmişler, şimdi de hâdiseden çok müteesir, muztaripmişler.

— Vallahı bilmem, ben oranın havasında bile bana ıztırap veren bir şeyler sezdim vesselâm...

Aldığım telkinler hiç iyi değildi. Bilâkis elemimi artırıyor, bende kin ve iğbirardaan daha kuvvetli kelime - lerle ifade etmek lâzım gelen hisler uyandırıyordu.

Fakat hakikate erişebilmek, hiç olmazsa yaklaşabilmek için bütün bil - diklerimden, işittiklerimden, hisle - rimden mümkün mertebe tecerrüt e- decektim.

Kat'î karar vermiştim. Hiç bir şey bilmiyormuş gibi hep dinliyecek, hep görecek, her gördüğümü bir fotoğraf makinesi gibi, her işittiğimi boş bir gramofon plâğı gibi zaptedecektim.

Ve böyle yaptım. Her safta, her tabakada, her kanaatta insanlarla gö - rüştüm, konuştum, sordum, dinledim; bunların her biri, üç saat içine sığan tüyler ürpertici kanlı ve korkunç hailenin birer parçasını ayrı ayrı yer - lerden, başka başka hisler ve heyecanlar altında görmüş, hâdisenin o ta - rihten on beş yirmi gün evveline varan mukaddemeleri hakkında çok kere birbirini tutmıyan malûmat e- dinmiş, rivayetler işitmiş kimselerdi.

Kendilerinden aldığım ifadelerle hakikate çok yakın olduğuna kani olduğum diğer hususî bazı malûmatımı birleştirdim, başı İstanbul'da, muharrik ve müdebbiri, erkânı harbiyesi belki de hariçte olan geniş fesat şe - bekesi tarafından hazırlanan büyük irtica hareketinin Manisa tekkelerin- de vaktinden evvel başlıyarak Menemen'de kapanan safhasını bir sinema şeridi halinde tesbit ettim.

Ben yalnız nakil ve hikâye edece- ğim, bir kanaat izhar etmemeğe çalışacağım. Asıl hüküm ve karar fesat ve irtica şebekesini kökünden kopa - rıp atacak olan Divanî harbin, bü - yük mücrimlerin cezalarını tayin e - decek olan Cumhuriyet mahkemesi - nindir...

*

Kânunuevvelin yedisi, onu... İs - tanbul'daki merkezlerinden aldıkları, şifahî, tahrirî talimat dahilinde ay - lardanberi hazırlanan , faaliyette bulunan Manisa Nakşibendî tekkeleri mensuplarından bir kaç kişi Manisa ile Menemen arasındaki dağ köyle - rinden Paşaköy'üne geliyorlar. Rukiye kadının evine gidiyorlar, bir şey - ler konuşuyorlar, dört silâh bırakıp ortadan kayboluyorlar. Manisa'ya mı döndüler, köylerde mi dolaşıyorlar. Malûm değil! Bu sırada hâdise günü Mehdi Mehmed'in maiyeti efradın - dan olarak Menemen'de görülen kü - çük Hasan ismindeki genç şeririn babası Manisa hükûmetine müracaat e- diyor, oğlunun kaybolduğunu söylü - yor. Manisa hükûmeti dervişlerin fâaliyetinden şüphelinmiş imiş. Fakat bu müracaat üzerine ne yapıldığını bilene ben henüz rast gelmedim.

Silâhlarını Rukiye kadına emanet eden esrarengiz adamlar iki üç gün sonra altı kişi olarak tekrar geliyorlar, emanetlerini alıyorlar, Mene - men'e beş altı saat mesafede Gediz'in öte tarafında bulunan diğer bir dağ köyüne iniyorlar. Derviş Mehmed'in burada kardeşi var. Misafirler muhtarin ve bir çok köylülerin malûmatı altında olarak bir haftalarını evde telkin ile, ifsat ile, tekbir ve tehlil ile geçiriyorlar.

Bazı köylerde şüphe uyanıyor: Ya hükûmet haber alırsa?..

İki köylü kadının da Menemen çarşısında müteredddidane dolaştıkları bugünlerden bir gün görülüyor. Bu iki kadın manifaturacı Akif Beyin mağazası önünde duraklıyorlar, te - reddütle mağaza sahibine yaklaşı - yorlar, alışveriş edecek gibi görünürken:

— Buralarda ne var, ne yok?

Diye soruyorlar.

soruyorlar.

Akif B., mütehayyir:

— Ne olacak hiç! Diyor.

İki kadın:

— Ortalık karışıyormuş, bir şeyler olacakmış, Manisa'dan şeyhleri, der - vişleri kovmuşlar!. Diye söyleniyor - lar.

Muhatapları o zaman bir şey anlamıyor. Kadınlar gidiyorlar, başka yere uğruyorlar mı,başka kimselerle görüşüyorlar mı? Kadınlar meydanda yok ki anlamak kabil olsun... Yalnız bilinen, sonradan öğrenilen bir hakikat var:

Bozalan köylülerinin şüpheleri, korkuları artmış olacak ki bir haftalık misafirlikten sonra Mehdi Meh - met'le arkadaşlarını köyden uzak çamlık içinde yaptıkları kulübeye naklediyorlar.

Mürteciler bir hafta da orada kalıyorlar. Bu zamanları nasıl geçmiştir, kimlerle görüşüp konuşmuşlardır, Menemen'le muhaberede bulunmuş - lar mıdı, bulunmuşlarsa kiminle, kimlerle? Karanlık... Yalnız biliyoruz ki Bozalan köyü Menemen'e uzak de - ğildir. Bu köy halkı Menemen'le daima münasebet halindedirler. Bu bir hafta içinde köyden kasabaya kimler gelip gitmiştir, kimlerle temas etmişlerdir? Bu noktları da belki ve ancak muhakeme aydınlatacaktır.

22-23 kânunuevvel Mehdi Mehmet ve beş maiyeti silâhları omuzda, usturaları, kamaları diğer derviş Mehmed'in çantasında Çamlık'taki karargâhlarından ayrılıyorlar, «Gerce» köyünden geçiyorlar, köyün mezarlığında rasgeldikleri iki üç köylü ile hasbıhal ediyorlar:

— Menemen'e gidiyoruz, kasabayı teslim alacağız, Saffet Hocayı kay - makam yapacağız!..

Diyerek yollarına devam ediyorlar, nehir kenarına geliyorlar, sala bini - yorlar, salcıya da ayni sözleri söyledikten, kendisini de Menemen'de iyi bir memuriyete tayin ettirecekleri vadinde bulunduktan sonra şafakla beraber hükûmet meydanına varıyorlar. Müfti mescidinin önünde duruyor - lar...

Günlerden pazartesidir; 23 kânunuevvel 930...

* * *

Hükûmet meydanı kasabanın orta yerindedir. Genişliği 20-30 metre arasındadır. Uzunluğu 130-140 metre kadar vardır. Geniş cephelerinin bir tarafında bir avlu içinde olarak hükûmet dairesi ve arkasında tevkifane bulunur. Ancak bir duvar ve parmaklıkla ayrılan ve cephesi gene meydanda olan bir avlu içinde Kazaz camii vardır. Bu cami avlusunun meydan üzerindeki iki köşesinden birini (al - tında bir kahvehane bulunan) Evkaf dairesi, diğerini Ziraat Bankasının küçük binası işgal eder.Ziraat Bankasının arkasında hükûmet ve cami avlularını yekdiğerinden ayıran par - maklığın iki avluyu birleştiren bir kapısı vardır. Bu kapı ile cami arasında üstüvanî bir taş dikilmiştir ki zavallı Kubilây'ın, bu şuurlu Cumhuriyet fedaisi aziz ve ateşli gencin kesik ve kanlı başını bir an için bu taşın üzerinde göreceğiz...

Mürtecilerin şimdi önünde durdukları - mesçit - hükûmetle cami avlusunun Evkaf dairesinin, Postanın biraz daha ilerisinde, elli altmış adım ötesinde, meydanın darlaştığı yerde, köşenin üzerinde, H. Fırkası mahfiline giden yolun üzerindedir.

Mesçitte on on beş kişilik bir ce - maat vardır. Ortalık ağarmağa başlıyor, cemaat çıkıyor, Mehdi ve habis arkadaşları işe girişiyor.

Alt tarafı malûm..

İrtica hükûmetin, şaşkın ve mah - dut seyircilerin gözü önünde harekete geçmitir.

H. N.

Sehir ve memleket haberleri

Ev sahipleri

Siz de beyanname vereceksiniz

Mağaza, dükkân, otel ve sair müesseselerin müstahdemleri hakkında zabıtaya verecekleri beyananme müddetinin ay sonuna kadar temdit edildiği yazılmıştı.

Bu beyannamelerdeki polis mührü - nün yalnız nümuneye mi konulduğu ve Otelciler cemiyeti tarafından teksir edilmiş olduğu tahkik edilmektedir.

Bundan maada han, pansiyon, otel, bekâr odaları, bütün şirketler, ticaret - haneler, dinî ve hayrî müesseselerin kâffesinin müdür veya âmirleri kendi müesseselerinde oturan ve çalışanların hüviyetlerini nümunesine muvafık bir şekilde bir kâğıda doldurup zabıtaya vermeğe mecbur tutulmuşlardır.

Erkekler; zevcelerile evlenmemiş kızlarını ve 18 yaşını bitirmemiş oğullarını ve annelerini kendi hüviyet varakalarına yazabilirler. Bir yerde müstahdem olanlar başka yere nakil veya işlerini terkettikleri takdirde müessese sahipleri üç gün içinde keyfiyeti abıtaya haber vereceklerdir. Bir veya bir kaç odasını ayrı ayrı kiraya veren ev ve apartıman sahip ve müstercileri tarafından da ayni surette hüviyet varakası verilecektir. Kanun, ticarethane ve kahvelerle umumi ticaret evlerinde misafirlerin ve yabancıların yatmasını vesikalarla hüviyetini isbat etmiyenlerin müesseselerde istihdamlarını menetmektedir. Bu mecburiyetleri ifade etmiyenler ceza kanununun 354 üncü maddesine göre cealandırılacaklardır.

Vilâyette

Memurin kanununda bazı tadilât yapılacak

Valilerin salâhiyetlerinin tevsii mevzu u bahsolurken memurların da mes'uliyetlerine ve bu hususta tabi olacakları muameleye dair memurin kanununda esaslı bazı tadilât yapılması düşünülmektedir. Bu tadilât, irtikâp ve irtişa kanunu ahkâmile hemahenk olacaktır. Bundan başka irtikâp, irtişa ve sui istimal gibi sebeplerle mahkemeye verilecek memurlar hakkındaki tahkikat ile yapılacak tahkikatın neticelerine ve şekillerine dair irtikâp ve irtişa kanunundaki bazı maddelerin de tadili muhtemeldir. Bu tadilât, memurların mes'uliyet ve vazife hislerini daha ziyade kuvvetlendirecektir.

Yalova'da domuzlar itlâf ediliyor

Yalova havalisinde çoğalan yaban domuzları son zamanlarda Yalova'nın içine kadar sokularak bahçeferi tahribe başlamışlardır. Bunun üzerine şehrimizden Yalova'ya 200 jandarma gönderilmiştir. Bunlar; ilk hamlede 40-50 domuz itlâf etmişlerdir. İstanbul avcılarından bir grup Seyrisefaine müracaatla Yalova'da bir sürek avı tertibine hazır olduklarını bildirmişlerdir.

Adliyede ve mahkemelerde

Aliye'ye sevkedilen hırsız kumpanyası

Polis 3 kişilik bir hırsız kumpanyası yakalamış ve adliyeye göndermiştir. Yapılan tahkikat neticesinde Salamon'la Çelebon'un kardeş oldukları ve Şecaattin'le birlikte muhtelif hırsızlıklar yaptıkları anlaşılmıştır. Tahkikata yedinci müstantiklikçe vaziyet edilmiştir.

Lozan'da münakit ikamet ve adlî mukavelenin feshi

Hükûmetimiz, Lozan âkitlerile münakit ikamet ve salâhiyeti adliye mukavelesini feshe karar verdiğini alâkadar hükûmetlere tebliğ etmiştir. Bu mukaveleler, ağustos 931 den itibaren mer'iyetten refedilecektir.

Pandoflacı Muzaffer mahkûm oldu

Pandoflacı Muzaffer ismindeki kadının muhakemesi üçüncü cezada görülmektedir.

Muzaffer, şimdiye kadar 150 defa polis'e, Adliye'ye girip çıkmış, 72 defa sabıka defterine kaydedilmiş, yankesicilik suretile binlerce lira vurmuştur. Mahkemeye girerken şöyle demiştir:

«— Eğer bu sefer mahkûm olursam yanarım. Hem yaptığım iş küçük, hem de aptalca enselendim.»

Davacı Melek Hanım; Muzaffer'in yolda çantasından parasını çaldığını söylemiştir. Yankesici kadın, hâdiseyi inkâr ediyordu. Müddeiumumî cezalandırılmasını istemiş, mahkeme Muzaffer'in 5 ay, 20 gün hapsine karar vermiştir.

Haseki cinayeti mevkufları

Geçenlerde Haseki'de büyük bir arbede olmuş, bu esnada kömürcü Hasan ölmüş, Ali Bey isminde biri de yaralanmıştı. Yarası iyi olan Ali Bey hastaneden çıkmıştır. Ali Beyi dinliyen dördüncü müstantik; Kaptan Kemal ve İhsan Beyler gibi babaları olan Ali Beyi de tevkif ettimiştir.

Musolini Ahmed'in muhakemesi

Komünist propagandası yapmakla maznun Musolini Ahmed'in muhakemesine devam edilmiştir. Ahmet; bunun isnat olduğunu söylemiştir. Gelecek celsede polis Birinci şube müdür muavini Ziya Bey şahit olarak dinlenecektir.

japon Prensi

Misafirimiz dün Ankara'dan geldi

Takamatsu Hz. Ankara'dan çok iyi intibalarla ayrıldı

Muhterem misafirimiz Japon Prensi Haydarpaşa iskelesinde

Bir kaç gündenberi Ankara'da bulu - nan muhterem misafirimiz, japon Prensi Takatmatsu Cenapları, refakatinde japo Takamatsu Cenapları, refakatinde ja - pon sefiri M. Yoşida, mihaman - darları Kadri, Mehmet Ali Şevki ve Bahriye kaymakamı Ziya Bey - ler olduğu halde dün saat 11 buçukta hususî trenle şehrimize avdet eylemiştir.

Prens Cenapları, Haydarpaşa istasyo - nunda bahriye muzikası ve bir bahriye müfrezesi tarafından selâmlanmış ve askeri teftiş ettikten sonra Sakarya motörile Topane'deki Seyrisefain rıhtımına çıkmışlardır.

Aziz misafirimiz, Topane'den otomobille Perapalas'a giderek bir müddet istirahat etmişlerdir. Öğle yemeğinden sonra refakatindeki zevatla birlikte Yerebatan sarayını ve Ayasofya, Süleymaniye, Kariye camileri ile Yedikule surlarını ve Karaköy'deki Japon Ticaret sergisini ziyaret eylemişlerdir.

Prens Cenapları bu sabah saat 10 da Topane rıhtımından Kalamış vapurile Heybeliada'daki Deniz Lisesini ziyarete gidecek ve Büyükada'da da bir tur, ve ayni vapurla Boğaziçin'de bir cevelân yapacaklardır. Prens, yarın öğleden evvel Harbiye mektebini ve öğleden sonra da Asarı atika, Evkaf, Topkapı müzeleri ile Çarşıyikebir'i ziyaret ederek ve akşam üstü Japon konsolosanesinde şerefine verilecek ziyafette hazır bulunacaktır.

Muhterem misafirimiz, pazartesi günü saat 3,20 de semplon ekspresile Sofya'ya hareket ve oradan Bükreş, Budapeşte, Viyana, Prağ, Belrin, Bern, Paris, Londra, Amerika, Kanada, Kaliforniya ve Sanfransisko tarikile Japonya'ya döneceklerdir. Prens Takamatsu Hazretleri kendisile görüşmek istiyen gazetecilere seyahati esnasında hiç bir memlekette gazetelere beyanatta bulunmadığını bildirmiştir.

Maamafih Prens Hazretlerinin teşrifat müdürü M. Yonago şunları söylemiştir:

« — Prens Cenapları, dost Türkiye'deki seyahatinden fevkalâde memnun olmuştur. Bilhassa Ankara'da büyük Gazi ve arkadaşlarile halktan gördüğü samimiyet ve misafirperverlikten dolayı çok mütehassistirler. İlk fırsatta tekrar Türkiye'yi ziyaret arzuları çok kuvvetlidir. Esasen iki memleket münasebatı çok dostanedir. Japonya'da Gazi ve Gazi Türkiye'si hakkında yazılan bir çok eserler vardır. Halk bunları seve seve okuyor. Ve Türkiye hakkında müsbet fikirlere malik bulunuyor.»

Ziraat kongresinde

Baytarî Encümen bir rapor hazırladı

Erzurum'da 25 liralık bir sığır, İstanbul'a 30, liraya getirilebiliyormuş!

Ziraat kongresi baytarî encümeni memlekette hayvanat yetiştirilmesine ait mühim maddeleri ihtiva eden bir rapor hazırlamıştır. Raporda, Şark vilâyetlerinden İstanbul Mezbahasına kadar sevkedilen bir hayvanın bütün masraflarile vergi işleri ve Çorlu gibi bazı yerlerde hayvan ve koyun yetiştirmenin ne gibi sebeplerle tenakus ettiği izah edilmektedir.

Rapora göre Erzurum'da yirmi beş li - raya alınan bir sığırın İstanbul'a yalnız sevk masrafı otuz liradan fazladır.

Borsa'da afyon alım satımı nasıl oluyor muş?

Ziraat kongresinde, İstanbul zahire borsası başkimyageri Nurettin Münşi B., afyonun hakikî ihtiyaç üzerine satılması lüzumundan bahsettikten sonra İstanbul borsasında hiç bir esasa istinat etmiyen bir şekilde alım satım yapıldığını, bundan müstahsilin daima zarar, fakat borsadaki tüccarın istifade ettiklerini söylemiştir.

Nurettin Bey; İzmir borsasında senelerdenberi bir lâburatuvar yapılmamasına sebep, böyle bir lâburatuvarın büyük tüccarın işine gelmemesi ve müstahsilin zararına ihtikâr yapılmasıdır. Demiştir.

Davetler içtimalar

Kadıköy Himayei etfal kongresi

Himayei etfal Kakıköy şubesinden:

Himayei Etfal Cemiyeti Kakıköy şubesinin senelik kongresi 23 - 1 - 931 cuma günü saat on birde Kadıköy Halk fırkası binasında icra kılınacağından şubeye mukayyet azayi muhteremenin teşrifleri rica olunur.

Sıhhat işleri

Sıhhat Vekâletinin istediği malûmat

Sıhhiye Vekâleti, vilâyat sıhhiye müdürlüklerinden, Belediylerin su, mezbaha ve mezarlık tesisatı hakkında malûmat istemiştir. Vekâlet, alacağı cevaplara istinaden sıhhî bir program hazırlıyacaktır.

Müteferrik

Rüsumat U. Müdürü

Rüsumat U. Müdürü İhsan Rifat Bey şehrimize gelmiştir.

Etibba Odası içtimaı talik edildi

Etibba odası haysiyet divanına eczacılar cemiyetinden gösterilen bir aza ile bir yedek azanın intihabı için oda heyeti umumiyesi dün Darülfünun konferans salonunda toplanaaktı. Ekseriyet olmadığından bu içtima on beş gün sonraya talik edilmiştir.

Etibba Muhadenet cemiyetinde neler görüşüldü?

Etibba Muhadenet Cemiyeti, dün sabah Türk Ocağı'nda fevkalâde içtima akdetmiştir. Bu içtimada, etibbanın menfaatlerile alâkadar bazı mesail hakkında müzakere ve hasbihalde bulunulmuştur.

Müzakeratın mevzuu hakkında bir şey ifşa edilmemiştir. Heyeti umumiyenin 30 kânunusanideki senelik içtimaında da ayni mesail görüşülecektir.

Kadın birliğinin çay ziyafeti

Yarın Kadın Birliği Taksim'de danslı bir çay ziyafeti verecektir.

Bir kadın üç domuz doğurdu

Bartın refikimizde okunduğuna göre, Bartın'ın Kaşbaşı köyünde Palabıyık oğullarından İbrahim'in gelini, vakitsiz olarak domuza benziyen üç ölü çocuk doğurmuştur.

Bana sorarsanız...

Ailede kavganın en büyük sebebi nedir

Genç bir kari mektupla soruyor:

«Genç ve bekârım, evlenmek istediğim zaman beni en ziyade aileleri bedbaht eden geçimsizlik düşündürüyor. Yuvamda tam bir saadet temin edebilmem, bu saadeti sarsan engellerin ne olduğunu bilmem lâzım.

Bir kadınla erkek arasında kavganın en büyük sebebi ne veya nelerdir?»

Evlenecek bir adam evvelâ gözlerini bağlar, sonra yuvaya girer. Yuvada kiminin gözlerinin bağı çabuk çözülür, kimi uzun zaman körebe oyunu oynar.

Ailede geçimsizliğin muhtelif sebepleri vardır. Her şeyden evvel iyi bilmelisin ki, her kadının senin gibi bir çok kusurları vardır. Bunlar ayrı ayrı geçimsizliğe birer sebeptir. Sen bir melek olmadığın gibi alacağın kadın da bir peri değildir. Fakat bunları hoş görmek, hoş görebilmek için gözlerine aşk mili çekmek lâzım. Görmemek, her şeyi bir derviş gibi rindane ve derbeder bir felsefe ile kabul etmek, saadetin en birinci esasıdır. Kadınla erkek arasındaki geçimsizlikleri iki sınıfa ayırmak lâzımdır: Maddî, manevî.

Bunlar bir terazi meydana getirirler. Maddî kısmında, para, manevî kısmında, aşk vardır. Parasızlık geçimsizliğin en büyük amilidir. Eğer yuvandaki arkadaş, süse, ziynete, saltanata düşkün maddî bir kadın ise zinhar parasız evlenme. Böyle kadınların zevk ve süs gıdasıdır. Bundan mahrum olurlarsa ölürler. Seni de öldürürler. Terazinin diğer gözünde aşk vardır. Aşksız bir izdivaç müsbet ve menfi olmıyan iki elektriğin birleşmesine benzer. İki müsbet elektrik birleşir mi? Hisleri heyecanları ile yaşıyan bir kadının, sevmek ve sevilmek gıdasıdır. Hisleri, heyecanları ile yaşıyan bir kadının da sevmek ve sevilmek gıdasıdır. Bundan mahrum olursa gene ölür, gene seni de öldürür. İşte bütün geçimsizliklerin menbaı bu iki büyük kuvvettir. Para ve aşk...

Yuvaya girerken dikkat et yavrum; «arkadaşın terazinin hangi gözündedir.» Maddî taraf ağır çekiyorsa, keseni şişir, manevî taraf ağır çekiyorsa kalbini kuvvetli bir aşkla doldur. Gözlerini bu bağ ile kaparsan her şeyi hoş görür, geçimsizliğin mikrobunu yuvasında kurutursun oğlum.

CİCİ ANNE

Siyasî icmal

Japonya – Türkiye

Haşmetlû Japonya İmparatorunun birderi Takamatsu Hazretlerinin Türkiye'yi ziyaretleri biri Asya'nın Aksayi Şakrında ve diğeri Aksayi Garbinde bulunan Türk ve Japon milletleri arasında yarım asırdanberi devam eden ve zaman geçtikçe kuvvetlenen samimî dostluk ve muhabbetin yeni ve barizi bir delilidir. Ankara'da Reisicumhur Hazretlerile Japon Prensi hazretleri arasında taati olunan nutuklar yalnız Asya'nın değil belki bütün cihanın iki büyük milleti ve devleti arasındaki muhadeneti halisaneyi bir kat daha teyit etmiştir. Türk'ler ile Japon'lar arasında gerek hasleti fıtriye, gerek siyasi ve harsi faaliyet itibarile büyük müşabehet vardır. Bazı erbabı tetkik bu iki milletin bir ırktan olduğunu bile iddia ve isbat ediyorlar. Türk'lüğün asıl menşei olup eski namı büyük Türkiye olan ve Cengizleri ve Kubilayları yetiştiren şimdiki büyük Mo- ve kublayları yetiştiren şimdiki büyük Mogolistan'dan fütuhat sevki ile Türk kabaili Garbe ve Cenuba doğru yayıldıkları vakit bir kısmı dahi Şarka müteveccih ve Çoşima boğazını geçerek Japonya'ya yerleşmiştir. Rus Baltık donanmasına Japon gülleleri altında son Rus-Japon muharebesinde mezar olan Çoşima'nın eski Türk tarihinde büyük şöhreti vardır. Bu tarihî münasebattan sarfı nazar Türk ve Japon milletleri bir çok cihetten yekdiğerine beznerler. Her iki millet dünyanın en iyi askerini yetiştirmiş ve yetiştiriyor. Her iki millet mertliği ve şecaatile müftehirdir. Her iki millet üzerine gayet yüksek insani vazife almıştır.

Japon'lar Aksayi Şark milletlerine terakki teceddüt ve maarif hususunda örnek oldukları gibi Türk'ler dahi Efganistan'a ve Hindistan'a kadar bir çok milletlere terakki ve teceddüt yolunda pişüva ve nümune olmuşlardır. Avrupa'lı olmıyan milletlerin dahi terakki ve teceddüde kabiliyetleri ve hürriyet ve istiklâle hakları olduğunu, ve bunu ilim ve irfan ve kılıçlar ile isbat eden yalnız Türk'ler ile Japon'lardır. Bu milletleri Avrupa'nın ebedî esaret ve hâkimiyeti altında yaşamaktan kurtardıklarından dolayı bu iki millete ebedî minnettar kalacaklardır. Türk ve Japon milletlerinin yekdiğeri için kalpleri çarpışmasına ilk vesile Ertuğrul gemisinin malûm faciası olmuştur.

Bu gemiden kurtulanları İstanbul'a getiren Japon kruvazörleri Türk'ün kalbinde silinmez bir hatırai minnet ve muhabbet bırakmıştır. Diğer Asya milletleri gibi Türk milletinin başına bir âfet kesilerek seneden seneye tazyikını arttıran Çarlığı sarsan ve boğazlar üzerindeki tazyikını hafifleten Portartor'da ve Çoşima'da Rus donanmalarını mahveden ve Mançurya'da Rus ordularını perişan eden Japon donanması ve ordusu olmuştur. Hatırlardadır ki o tarihte Japon'ların kazandığı her zafer Türk'ün kalbinde Türk zaferleri kadar inşirah ve iftihar uyandırmıştı. Çünkü Asya'nın ve hatta Avrupa'nın başına belâ kesilen Rus Dübbü ekberinin hiç olmaz ise bir müddet için pençeleri kırılmıştı. Harbi umumi de bu iki millet arasındaki muhabbet ve samimiyete halel getirmedi. Hindistan Hindu olsun müslüman olsun milyonlarca silâhşörlerini Irak'a ve Avrupa sahnei harbine gönderir iken Japonya o güzide ordularının bir taburunu bile çok bahaneler bularak Garbi Asya'ya ve Avrupa'ya göndermemişti.

Geçenlerde İstanbul'a gelen iki Japon kruvazörü ve Ankara'yı dahi ziyaret eden amiralı ve zabitanı Türk'lerin ülüvvü cenap ve muhabbetlerini Japon milletine haber vermişti. Bu defa dahi Prens Takamatsu Hazretlerinin vatanlarma avdetlerinde Türk'lerin Japon'lara karşı besledikleri muhabbetin ne kadar derinleşmiş olduğunu bildirecektir. Bu ziyaret Türkiye ve Japonya münasebatını bir kat daha takviye edecektir. Garp medeniyetini ve nur irfanını Asya'nın en karanlık köşelerine neşretmekte olan bu iki milletin arasındaki muhabbet ve uhuvvetin bir kat daha teyit edilmesi beşeriyyetin âtisi için bir fali hayırdır.

MUHARREM FEYZİ

Tayyare balosu

Evvelki gece Tayyare cemiyeti tarafından Maksim'de verilen balo çok mükemmel olmuştur. Baloya şehrimizin bir çok mümtaz simaları iştirak etmiş bulunuyordu. Hanımlar arasında çok zarif tuvaletlerile nazarı dikkati celbedenler az değildi.

Balo, sabahın saat yedisine kadar neş'e ve şataret içinde devam eylemiş ve çiftler mütemadiyen dar neş'e ve şetaret içnde devam cidden mevsimin en mükemmel balolarından biri olmuştur.

Fırkada

H. Fırkası Adalar kaza kongresi dün in'lat etmiştir. Yeni idare heyetine Sadettin, Talât, Süleyman, Mehmet Ali ve Basmacızade İzzet Beyler ve vilâyet kongre murahhası olarak ta Sadettin, Avni ve Talât Beyler müttefikan intihap edilmişlerdir.

İçtimada, Adaların ihtiyacatı tesbit edilmiştir.

Iktisadî mehafilde

Kuzu eti ucuzlıyacak

Havaların sıcak gitmesinden kuzular bu sene vaktinden evvelyetişmiştir. Şehrimize daha şimdiden bir çok kesilmiş ve kesilmemiş kuzu gelmeğe başlamıştır. Kuzu eti 100-120 kuruştur.

Yakında Anadolu'dan da mal gelmeğe başlayınca fiatlerin okkası 50 ye kadar düşeceği tahmin edilmektedir.

Lâstik ayakkabı rekabeti

Sovyet'ler, lâstik ayakkabı fiatlerini kırmağa başlamıştır. Gelen haberlere göre Şark vilâyetlerinde en ziyade satılan Sovyet lâstikleridir. Şehrimizde bulunan diğer lâstik ticaretaneleri, Sovyet rekabetine karşı tedbirler almışlar ve aralarında bir birlik yapmışlardır.

SON TELGRAFLAR

Fransız Meclisi

Hararetli bir celse aktetti

Meclis, iki komünist meb'usun tahliyesini ittifakla kabul etti

Paris 15 (A.A) — Meb'usan meclisinde reis tarafından irat edilen mütat nutuktan sonra, komünist meb'uslardan M. Cachin, Marti ve Duklos namındaki iki komünist meb'usun teşrii vazifelerini ifa edebilmek üzere hemen tahliye edilmeleri talebine dair olan takriri müdafaa etmiştir. M. Maginot, tahliye keyfiyetine muarız olduğunu beyan ederek demiştir ki:

«— Hükûmetin genç askerleri himaye etmekten ibaret olan vazifesi bugünkü kadar zarurî bir mahiyet iktisap etmemiştir. Biz onları komünist propagandasına karşı sıyanet etmek mecburiyetindeyiz.»

Radikaller namına söz alan M. Daladier, şöyle demiştir:

«— Şayet biz bu iki meb'usun tahliyesine karar verirsek, bu, bizim komünistlere karşı zaif olduğumuzu göstermez. Yalnız, Cumhuriyet prensibini tatbik etmemiz icap eder. Mevzuu bahsolan mes'ele, af mes'elesi değil, reyiâm usulile intihap prensibinin vikayesidir.»

M. Steeg, azasından birinin tahliyesine veya tevkif edilmesine karar vermek hakkının münhasıran meclise ait olduğunu ve binaenaleyh hükûmetin bu hususta bir karar ittihaz etmek üzere meclisi serbest bırakmak mecburiyetinde olduğunu söylemiştir. Bunun üzerine meclis, M. Cachin'in takririni 258 reye karşı 270 reyle kabul etmiştir.

İzmir ve Bursa'da Hilâliahmer baloları

Bursa 16 (Hu. Mu.) — Dün gece Belediye salonunda verilen Hilâliahmer balosuna Cemil Cahit Pş. ile erkânı hükûmet iştirak etmişlerdir. Baloda Hilâliahmer muharebe meydanını tasvir eden tablosu takdirler kazanmıştır.

Karşıyaka 16 (Hu. Mu.) — Hilâliahmer'in senelik balosu, dün gece hükûmet konağı salonlarında verildi. Balo çok mükemmel oldu. Fahrettin, Ali Hikmet ve mevkii müstahkem kumandanı Hüseyin Hüsnü Emir, Vali Kâzım Pş. larla kadın erkek İzmir'in mümtaz simaları baloya iştirak ettiler.

Baloda, kadın mı, erkek mi güzeldir? Diye açılan anket eğlenceli bir hâdise teşkil etti.

Ruslar portakal alacaklar

Ankara 16 — Rus'lar hükûmete müracaatla 80,000 sandık portakal alacaklarını bildirmişlerdir.

Borçlar mes'elesinde tavassut yok

Ankara 16 — Maliye Müsteşarı Ali Rıza Bey, Osmanlı borçlarının sureti tediyesi hakkında İtalya sefirinin tavassutta bulunduğu rivayetlerini tekzip etmiştir.

931 bütçesi

Bütçe Encümeni tetkikata başlıyor

Ankara 16 (Telefonla) — Bütçe encümeni, bir haftaya kadar 931 bütçesinin tetkikine başlıyacaktır.

Yeni bütçe 202 milyon olarak hazırlanmış ise de bir miktar daha tasarruf icrası muhtemeldir.

İncir ve üzüm

48 milyon kilo ihracat yapıldı

Satış mıktarı 50 milyon kiloyu tecavüz etmiştir

İzmir 16 (A.A.)— Üzüm ve incirlerimizin ticarî vaziyetine dair şehrimiz Ticaret Odasının tanzim ettiği raporun üzümlere ait kısmı şudur:

Mevsim iptidasından ayın 14 üne kadar 32,231,665 kilo üzüm satılmıştır. Bu müddet zarfında vuku bulan üzüm ihracatımız 29,742,065 kilodur.

Mezkûr raporun incirlere ait kısmı da şudur:

Mevsim iptidasından ayın 14 üne kadar borsada 20,486,127 kilo incir satılmıştır. Bu müddet zarfında ecnebi memleketlere vuku bulan ihracatımız ise 18,462,321 kilodur.

Romanya hükûmeti

Rusya ile anlaşmak için tavassutumuzu istiyor

Atina 15 (Hususî) — Avala ajansının istihbarına nazaran, Romanya hükûmeti, Romanya ile Rusya arasında bir dostluk, hakem ve ademi tecavüz misakı akti için tavassut etmesini Türkiye Hariciye Vekili Tevfik Rüştü Beyden rica etmştir. Tevfik Rüştü Bey dostane tavassut vadinde bulunmuştur.

Limanımızı inşaya talip şirketler müzakerat

Ankara 16 — İstanbul limanının tevsiine ve diğer mühim limanlarımızın inşasına talip İtalyan şirketine, inşaat bedelinnin 1943 senesinden itibaren ödenmesine muvafakat edip etmediği sorulmuştur.

İtalyan tayyareleri Brezilya'da

Rio 15 (A.A) — İtalyan tayyareleri bura saatile 16,25 de denize inmişlerdir.

Van hattını inşaya talip gruplar

Ankara 16 — Sivas - Erzurum hattından maada Van hattının inşası için de bir İngiliz, bir Alman ve bir Fransız grubu bir Devlet demiryolları ideresinden malûmat istemişlerdir. Şerait meyanında, bunlara inşaat bedelinin 1934 senesinden itibaren ödeneceği bildirilecektir.

Örfî idare mıntakasına gönderilecek mektuplar

Örfi idare mıntakasına gidecek mektupların açık olarak postanelere verilmesi lüzumu Dahiliye Vekâletinden tebliğ edilmiştir. Kapalı olarak verilen zarflar açılacaktır.

Mürettipler kongresi kaldı

Senelik kongrelerini aktetmek üzere dün toplanan İstanbul mürettipleri; ekseriyet hasıl olmadığı için içtimalarını talik etmişlerdir.

Felâketzedelere Hilâliahmerin yardımı

Çavuş ve Argıthanı zelzelesinde açıkta kalan felâketzedeler için Ilgın ve Konya Hilâliahmer şubeleri tarafından umumî merkezden muavenet talep edilmiştir.

Evleri yıkılan ve açıkta kalan halk hükûmetçe civar köylere yerleştirilmiş ihtiyaçları temin edilmiştir.

Kendilerine mahallinde hergün ekmek tevzi edilmektedir.

Bugün

Muhakemelere devam edilecek

(Birinci sahifeden mabait)

hergün otuz kırk kadar hoca, mürit şeyhi ziyaret ediyorlardı. Köşkte de, Abdülhamid'in oğlunu bir seneye kadar getireceklerini, padişah yapacaklarını, her şeyin düzeleceğini söylediklerini işittim. Hamid'in oğlu limana gelecek olan İngiliz donanmasından çıkacakmış. Vak'adan üç buçuk ay evvel de İstanbul'a gitmiştim.

Hoca İbrahim Manisa'ya sık sık geliyordu. Serbest zikir yapılmadığından şikâyet ediyordu. Ben bir buçuk sene evvel derviş oldum. Tekkeme devam ediyordum. Hocalar, hükûmetin buralara karışmayacağına, zikrin serbest olduğuna bizi temin ettiler. Köroğlu gazetesinin Kan kale tefrikasında Mehmet Hanife'nin hitabesi vardı.

O tefrikadan da çok ilhamlar aldık. Mehdi bana günde beş bin defa «lâlilâhe illâllah» çekmemi söyledi.Manisa'da tatlıcı Hüseyn'in evinde toplanıyorduk. Mehdi Mehmet, şeyh Ahmet Muhtar'dan kendisine Mehdilik verildiğini söylüyordu. Manisa'dan çıktıktan sonra Paşa köyüne uğradık. Bozalan'a girdik. Bir hafta köyde kaldıktan sonra Çamlık'ta kaldık. Son gün Menemen'e geldik.

Evvelâ civardaki zeytinlikte kaldık.Esrarlı sigaralar içtik. Menemen'in elektrikleri sönünce, ondan ötesini bilmiyorum.»

Nalıncı Hasan'ın ifadesi

Nalıncı küçük Hasan şöyle ifade verdi:

«— Ben nalıncıyım, Menemen'e gelir giderim. Menemen sokaklarını iyi bilirim Onun için Menemen'e o gün beni sevkettiler, Mehdi camiye de ilk evvel beni sürükledi «Sancağı alacaksın, sokaklarda dolaşırken önde sen gidecek sin» dedi.

Menmen'de Saffet hacanın ecinde bir gece misafir kalacaktır. Saffet hoca bütün Nakşibendî şeyhlerini harekete getirecek dayımı Menemen'de amir yapacaktı. Sonra İstanbul, Şam ve Çin'e kadar gidecektik.

Mehdi, Arabistan'da Hazreti İsa'yi bulacak, onunla beraber iş görecekti. Her uğradığımız yrlerde tekkele raçacak, halkı saltanata kavuşturacaktık. Paşam, her gece çeşit, çeşit sinema gibi rüyalar görüyordum. Esrar, hepimizi çileden çıkarmıştı. Tekbir getirmekten dilimizde tüy bitti. Ben Nakşibendiliğin zehirlerile zehirlenmiş bir gencim. Bu tarikatin hükûmet tarafından kaldırılmasını sizden rica ediyorum.»

Nalıncı Hasan, Paşaköy'üne geldiklerini, Bozalan'da Çamlık'ta on beş gün kaldıklarını uzun uzadıya anlattıktan sonra şöyle devam etti:

«— Menemen'e şafaktan evvel geldik. Camiden bayrağı aldık. Halka, şeriat isteriz, diye bağırmalarını söyledik, hoca Saffet'in evine doğru gittik. Mehdi bizden ayrılmıştı. Biz hocanın kapısını vurduk, çıkmadı. àteden Mehdi Mehmet'le beraber konuşa konuşa geldiğini gördük. Saffet hoca evine girdi, biz belediye meydanına geldik. Bayrak altında zikrediyorduk. Mehdi Mehmet, bağırıp çağırıyordu. Okuyup üflüyordu. Ahaliye: «Siz de geliniz» diyordu.

Meydanda üç yüz kişi kadar toplanmıştı. Sancağın altına, bizim yanımıza gelenler, bizimle zikredenelr yüz kişi kadar vardı. Bu sırada bir jandarma çavuşu geldi, Mehdi'ye «ne istiyorsunuz?» dedi. O da «biz şeriat istiyoruz» cevabını verdi. Çavuş «peki öyleyse kumandana bildireyim» dedi, gitti. Kumandan geldi, Mehdi Mehmet'le konuştular. Mehdi, halka söylediklerini ona da tekrar etti ve «seni de imana getireceğiz» dedi. Halk alkışladı, kumandan bu vaziyet karşısında tekrar dairesine çekildi.

Sonra zabitle asker geldi. Zabit Mehdi'nin yanına geldi, yakalayıp götürmek istedi. Biraz çekiştiler.

Mehdi, zabiti vurdu. Zabit giderken arkasından bir silâh daha attılar. Aldığı yaradan zabit derhal yere yuvarlandı.

Mehdi ile Şamdan Mehmet, arkasından gittiler. Mehdi geldi, Çantadan bıçak alarak gitti. İçerde zabitin başını kesmişler, başı cami avlusundaki taşın üstüne koydular. Askerler zabit vurulunca gitmişlerdi. Kesik başı sancağın üstüne takmak istediler. İp aradılar, sarışın bir adam urgan getirdi, onunla bağladılar. Sonra tekrar asker geldi. Makineli tüfek işledi. Mehdi, Şamdan Mehmet yaralandılar, ben korktum, kaçtım, Hasan da benden evvel kaçmıştı. Mezarlıkta buluştuk. Manisa'ya giderken yakalandık.»

Bundan sonra Ramazan, tatlıcı Hüseyin, topçu Hüseyin dinlendiler.

Ramazan, Tatlıcı ve topçu Hüseyin'in ifadeleri

Ramazan, ifadesinde beş altı derviş olduğunu ve Paşa köyünde silâhları gördükten sonra korktuğunu, kaçtığını ve müteakıp vak'alar hakkında malûmatı olmadığını söylemiştir.

Piyango ikmal edildi

Yüz bin liralık büyük mükâfat dün çıktı

«16299» numara altı bin lira kazandı

(Altı gündür devam eden büyük Tayyare piyangosunun son keşidesi dün ikmal edilmiştir. Kazanan numaraları atiye dercediyoruz.)

İkramiye isabet etmiyen biletler otuzar lira amorti alacaklardır.

(100) bin liralık mükâfatı aşağıdaki on numara kazanmıştır:

12081 15253 15991 17538 24136 24591 25823 41299 46373 54177

(6000) lira kazanan numara

16299

(3000) lira kazanan numaralar

28500 49124

(2000) lira kazanan numaralar

15534 23710 24391 24595

(1000) lira kazanan numaralar

4904 6268 9834 12274 15117 17801 23547 28734 29838 35932 43812 55636

(500) lira kazanan numaralar

6789 9582 18087 18622 29280 30663 33983 40356 52345 53969 59946

(200) lira kazanan numaralar

2367 3309 3367 4073 5279 6266 6711
6866 7271 7528 7695 9009 10725 12446
13381 13394 14495 15451 15781 17572 17695
21543 23260 25507 26433 26777 27204 27416
27484 28280 28481 28486 28549 31067 31323
31640 34507 36498 36996 37224 40766 40895
41105 42908 42730 43052 44371 44848 48149
50004 50937 52791 54087 55090 56615 57684
57928 58762 59332

100 lira kazanan numaralar

194 672 910 2491 3543 3952 4949
5373 5673 5780 6380 6458 7018 7051
7155 9213 9394 9672 11290 11546 12730
13364 14534 14898 15115 16923 17430 17886
18024 18855 19148 19438 19493 19574 20853
22011 23322 23611 23786 24979 25506 25573
25682 26755 29009 29087 29298 29632 29871
30499 30933 32430 32627 33060 33931 35194
35638 37178 37727 38199 39636 42126 42929
43798 43994 46950 47628 49063 50150 50352
52600 52675 56635 57954 58428 58954 59322
59500

80 lira kazanan numaralar

117 866 938 1092 1187 1643 1767
2352 2405 2672 2708 3143 3719 4921
5618 5664 5871 6490 6875 6909 7178
7250 7414 7503 7790 7861 7893 8177
8888 8990 9098 9570 9725 10252 10367
11264 11655 11730 12937 12996 13603 14317
14526 15236 16239 16641 17483 17653 17708
18182 18317 18575 18582 18623 18825 18903
19986 20466 20487 21841 22235 22641 23032
23591 24434 24721 24759 24869 25509 25578
26035 26175 26457 26533 26550 27234 27537
27899 28075 28223 28254 28498 28894 29260
29476 29760 29780 30187 30461 30641 30761
30773 31006 31347 31854 31917 31957 32515
33089 33812 34139 34358 34455 35444 35609
35640 36570 36827 37146 37182 37557 37953
37998 38905 39665 41020 41059 42392 42538
42550 42563 42961 42972 43777 43944 44314
44506 44676 45107 45962 46229 46780 47021
47041 48092 48576 48617 48656 48858 49640
49866 50310
50733 50929 51135 51469 51581 51744 51875
52128 52719 53325 53642 54401 54642 55083
55255 55692 55799 56106 58554 58592 58813
58989 59372 59473 59560

60 lira kazanan numaralar

89 253 366 507 583 630 655
696 783 886 1022 1024 1102 1212
1414 1416 1433 1446 1472 1505 1738
1987 2060 2303 2469 2487 2507 2673
2706 2740 2869 3018 3445 3546 3615
3781 3816 3819 3920 3924 3968 4032
4105 4158 4207 4340 4405 4418 4457
4478 4892 4966 5256 5279 5288 5386
5434 5498 5648 5708 5730 5802 5944
6016 6043 6060 6165 6279 6493 6566
6697 6716 6778 6826 6839 6916 6967
7032 7098 7460 7500 7660 7705 7734
8017 8287 8289 8323 8345 8380 8433
8772 8801 8926 8948 8987 9040 9102
9139 9237 9274 9488 9523 9564 9605
9751 9832 9833 9904 9986 10005 10101
10256 10261 10334 10358 10381 10396 10431
10598 10739 10882 10942 11013 11074 11158
11160 11239 11313 11334 11451 11531 11572
11600 11628 11726 11746 11913 11997 12122
12216 12411 12476 12634 12676 12703 12772
12900 13051 13058 13080 13207 13210 13236
13452 13636 13683 13802 13876 14256 14353
14404 14478 14498 14691 14774 14804 14918
15012 15097 15123 15180 15185 15257 15461
15602 15642 15717 15961 16035 16044 16045
16048 16124 16170 16185 16202 16214 16318
16506 16754 16893 16953 16955 17026 17574
17595 17622 17656 17710 17736 18058 18127
18154 18277 18287 18346 18450 18490 18516
18519 18668 19138 19208 19255 19311 19357
19417 19488 19541 19627 19667 19863 19911
19919 20005 20047 20059 20083 20098 20179
20224 20226 20262 20339 20399 20401 20449
20499 20560 20811 20980 21346 21441 21574
21774 21790 21813 21952 22265 22686 22327
22351 22396 22479 22522 22528 22552 22657
22691 22813 22989 23367 23401 23517 23744
23767 23799 23903 24390 24425 24431 24493
24578 24663 24882 24927 25116 25195 25284
25316 25435 25560 25647 25766 25795 25842
25927 26092 26111 26159 26340 26364 26479
26642 26646 26724 26778 26844 26858 26952
27007 27025 27184 27313 27501 27568 27661
27724 27894 28051 28066 28067 28074 28103
28247 28380 28383 28572 28601 28863 28986
29121 29181 29292 29510 29539 29617 29638
29684 29858 29949 29979 30015 30097 30173
30213 30231 30294 30349 30426 30649 30890
30951 31121 31300 31315 31375 31385 31416
31535 31542 31582 31703 31727 31813 31872
31878 32005 32041 32113 32201 32228 32313
32396 32493 32521 32570 32593 32875 33010
33049 33307 33342 33358 33445 33609 33626
33697 33750 33790 34194 34431 34515 34546
34579 34682 34740 34812 34941 34960 34987
35053 35165 35203 35373 35421 35434 35784
35817 35988 36096 36123 36224 36171 36483
36568 36715 36722 36922 36966 36986 37107
37144 37204 37215 37265 37505 37843 38045
38060 38084 38113 38227 38259 38279 38360
38402 38560 38584 38735 38751 38776 38975
39087 39135 39245 39597 39637 39659 39816
39969 40092 40272 40382 40786 40966 40982
41012 41052 41106 41146 41205 41257 41265
41447 41522 41619 41750 42076 42195 42298
42524 42575 42717 42761 42836 42953 42978
43060 43085 43183 43195 43231 43425 43444
43491 43507 43738 43781 43785 44136 44237
44678 44970 45008 45216 45218 45275 45281
45322 45341 45520 45552 45709 45738 45875
45926 46010 46111 46483 46524 46571 46643
46650 46759 46773 46782 46799 46977 47143
47224 47243 47253 47310 47392 47502 47534
47544 47669 47734 47796 47820 47841 48043
48362 48365 48368 48436 48466 48506 48568
48677 48704 48840 48864 49006 49061 49143
49352 49401 49469 49540 49832 49878 49908
49928 50074 50330 50370 50379 50415 50439
50496 50591 50653 50665 50737 50783 50840
50892 50913 50936 50971 51088 51107 51377
51404 51542 51558 51635 51734 51895 51901
51902 51969 52078 52129 52161 52185 52240
52266 52383 52592 52700 52776 52779 52883
52911 52965 53220 53336 53364 53572 53602
53822 53834 53865 53994 54004 54096 54302
54307 54466 54481 54581 54666 54871 55196
55215 55273 55275 55278 55374 55389 55414
55465 55595 55618 55927 55635 55668 55840
55929 56006 56057 56071 56375 56490 56518
56620 56629 56647 56826 57057 57166 57169
57319 57466 57486 57372 57771 57816 57846
58192 58201 58203 58307 58745 58755 58765
58870 58884 58898 58905 58907 59069 59177
59219 59254 59297 59346 59459 59791 59795
59911

Gâve diyor ki:

Müslüman olanlara

«İnmemiştir yere Kur'an, bunu hakkile bilin
Ne mezarlıkta okunmak ne de fal açmak için»

Mehmet Akif

Ne kadar doğru bu söz, hey gidi cahillik hey!
Okunup üfleniyor türbeye hâlâ bir şey

Okunur mu bilmem bir çürümüş kabre dua
Ne zaman kahrolacaktır bu cehalet acaba?

Acaba, hep acaba... İşte kabahat burada
Ne fesat kaynıyacaktır bu gidişle arada

Böyle zulmette gidersek gene biz orsa boca
Bakarız çıkmış uzaktan yeni bir Mehdi hoca

Kara kuvvetten, evet, Mehdi çıkar Cinci çıkar
Bu bataktan ne bir elmas ne de bir inci çıkar

Okuyup taşlara din bilmiyen insanlar için
Ne kadar varsa hurafat o mu sermeyei din?

Yeter artık yeter, ey ehli ibadet, uyanın
Yanmasın sonra nedametle, nedametle canın

Türbe yok, tekke de yok, başka tarikat dahi yok
Müslümanlıkta hidayet yolu zira pek çok

Vatanın dini bugün hakka ibadet yalnız
Bunu öğrenmeliyiz hasılı cahil kalırız

Milletin ruhu ki her kuvvetini haktan alır
Bunu bilmek te hakikatte ibadet sayılır

Ne demiş bak koca Akif, koca dindar şair
Okudukça okurum ruhuma bir cezbe gelir

«İnmemiştir yere Kur'an, bunu hakkile bilin
Ne mezarlıkta okunmak ne de fal açmak için»

Bizi irşat edecek işte ilâhî bir söz
Oynatıp durmıyalım perdede artık karagöz

Diyelim şekli hurafata çekilsin de yekûn
Arıyan kalbi seliminde Hudayi bulsun

İşte din, işte hidayet bize, her gün yasin
Okuyup hamdedelim kıblede Allah bilsin

GAVEi ZALİM

Gazi Hz.

(Birinci sahifeden mabait)

caktır. Kongrede memleketin umumî vaziyeti hakkında kararlar alındıktan sonra Meclisi tatil edilecek ve müteakıben yeni intihabat yapılacaktır.

Fırkanın, gösterilecek namzetler hakkında şu veya bu mahiyette karar verdiği hakkındaki haberler, tahminata müstenittir. Namzetler, intihabat arefesinde anlaşılabilecektir.

Ankara'da fırka kongreleri

Ankara 16 (Telefonla) — Ankara Vilâyetinin beş kazasında fırka kongreleri bitmiştir. Bir haftaya kadar Vilâyet kongresi açılacaktır.

Ziraat kongresinde kabul olunan raporlar

Ankara 16 (A.A.) — Ziraat kongresi dün akşam ve bugün öğleden sonra aktettiği iki içtimada ziraî kredi, ağaçlama ziyafeti, tütüncülük hakkındaki raporları müzakere etmiş ve encümenler tarafından bu hususta izhar edilen temenniyatı tasvip etmiştir.

«CUMHURİYET» TEFRİKASI : 61

ONLARIN ROMANI

Yazan : AKAGÜNDÜZ

İşte buna tahammül edilemezdi. Hatta bu mürteciliğini teyit edecek deliller de vardı. Ali Bey ikide bir:

— Parlâmentarizm mi? Demeğe başladı. Parlâmentarizm demek, uzlaşma ve paylaşma kepazeliği demektir. Parlâmentarizmde memleket ve millet, yaygara edenlerle kombinozoncuların arasında gömülüdür.

Mektep müdürlüğünden çıkardılar. Çıkaranlara sebebini sordu:

— Siyasî mesleğinizde çok ileri giden bir menfilik var da...

— Yani bugüne kadar iyi, vatan sever adamdım, bugün fena oldum, öyle mi?

Cevap beklemeden çıktı. Bu mektepçilik mesleğini sevmişti ve biraz da maişet endişesi vardı. Veli Beye gitti. Aldığı cevap onu şaşırttı, Veli Bey kendini kaybetti, ayağa kalktı, Ali Beyin yüzüne haykırdı:

— Vallahı birader elimden ne gelir?

— Ne gelecek, bir nazırsın..

— Öyle ama. Hele bakalım. Sen de biraz dürüst vaziyet takın da belki bir telâfi imkânı bulabiliriz.

Ali Bey ömründe ilk defa can evinden yaralandı ve ilk defa köpürdü:

— Veli! Diye haykırdı. Ben senden rezilâne bir imkân bulasın diye gelmedim. Meşrutiyet, hürriyet, hamiyet yaldızları içinde ne sefalete, ne derekeye düştüğünüzü söylemeğe geldim.

— Beni tahkir ediyorsun!

— Şimdiye kadar idrak edemediğine teessüf ederim. Yalnız seni değil hepinizi tahkir ediyorum. Evine girerken evinin etrafında bir kaç hafiye gördüm. Siz kimsiniz? Dedim. Beyefendinin muhafızlarıyız, dediler. Bunların kim olduğunu biliyorum. Muhafız namı altında evine kimler giriyor, kimler çıkıyor? Ne yapıyorsun diye tarassut ediyorlar ve seni arkadaşlarına jurnal ediyorlar. Nazırların bile birbirinin peşlerine hafiye taktıkları bir devirde sen de hakarete lâyıksın ötekiler de..

Veli Bey kendini kaybetti, ayağa kalktı, Ali Beyin yüzüne haykırdı:

— Mecnun!

Ali Bey yavaş yavaş kalktı, kardeşliğinin gözbebeklerine baktı ve ciğerlerinin bütün kuvvetile cevap verdi:

— Alçak!

Perde kapandı. Ayrılış o ayrılış...

Ali Bey evine gelince içinde insanca bir nedamet hissetti. Neden Veli'ye birdenbire hükmetmişti. Politika hayatında kat'î hükümler vermek için çok sabırlı, çok temkinli olmak lâzımdı. Fakat Veli'nin de hareketlerine sebep ve mâna bulamıyordu. Neyse, olan olmuştu. Şimdi geçim yolunu tutmak gerekti. Resmî mekteplere kolera imiş gibi sokmıyorlardı. Hususî mekteplerde ders buluyor, anlaşıyor, fakat başlıyacağı gün müdürlerden birer özür mektubu alıyordu. Anlaşılıyordu ki peşinde dolaşan görünmez bir ekip var. Nereye baş vursa yetişiyor ve bu muzır adama iş verilmemesini temin ediyordu.

Avrupa'daki oğlunun mektep tahsisatı da kesilmişti. Doktorasına hazırlanmağa çalışan çocuk Parisin ortasında eli böğründe kaldı. Amcalığı ile babasının arasında olup bitenlerden haberi olmadığı için imdat gelir ümidile yazdı. Kalemi Mahsus Müdürünün imzasile şu cevabı aldı: Beyefendi hazretleri pederinizle alâkasını çoktan kesmiş olduklarından yapılacak bir muamele olmadığının size iblâğına beni memur etmiştir efendim.

Şaşırdı. Mektubu babasına gönderdi. Ali Bey düşündü taşındı ve şu çareyi buldu: Babadan kalan yarım konağı üç bin liraya sattı. Karısının elmaslarını, ecdattan kalma bir kaç halı, gümüş takımı, tablo, levha, vazo gibi kıymet eder şeyleri Bedestene götürdü top yekûn dört bin liraya hık demeden verdi.

Ortaya yeni bir hazine davası da çıkmaz mı? Çocuğu üç sene hükûmet okutmuş, babası kefilmiş, çocuk kanun hilâfına Avrupa'da siyasetle iştigal ettiğinden üç senelik tahsisatın babasından tahsili!

Hesap etti sekiz yüz liradan fazla tutuyordu. Bu haksızlığın önüne belki Adliye ile geçerim, diye avukat Abdürrahman Âdil Beyi vekil tuttu. Bidayete gitmediler. Gıyaben hüküm yedi. İstinaf ettiler. Âdil Bey çok acı ve çetin bir müdafaa hazırladı ve isnatların gayrivarit olduğunu isbat eden resmî vesikaları hazırladı. Mahkeme Âdil Beyin bu kuvvetli vaziyetini haber almıştı. Muhakemeye girmezden yarım saat evvel reis Âdil Beyi çağırdı ve mazlum bir sesle rica etti:

— Adliye ve adalet noktasından hak kazanacağınız muhakkak. Fakat biz çocuğu, çocuktan ziyade babasını mahkûm etmeğe mecburuz.

Âdil Bey şaşakalırken reis daha ricakâr bir sesle:

— Bunun böyle olması kat'idir. Düşününüz ki bütün arkadaşlarımla beraber ben de çoluk çocuk sahibiyiz.. Bunun manasını siz pekâlâ idrak edersiniz. Bir adlî celâdet göstermenin imkânı varsa söyleyiniz. Sekiz yüz lira için beş ocağın sönmesine razı iseniz mahkemeye devam edelim?

Âdil Bey çıktı ve mes'eleyi Ali Beye anlattı. Ali Bey biraz düşündü:

— Hayır, dedi. Mahkemeye beraber girelim.

Mahkeme, girdiklerini görünce sapsarı kesildi. Celse açıldı. Ali Bey, Âdil Beye meydan bırakmadan:

— Reis Beyefendi! Dedi. İstinafa devamdan feragat ediyorum. Hazine vekili haklıdır. Ödemeğe mecbur olduğum para ile mahkeme masrafını şimdi vezneye teslim edeceğim. Bu yolda hüküm vermenizi talep ederim.

Âdil Bey pek sinirli bir adamdı. Daha salondan çıkmadan Ali Beye sarıldı ve:

— Mabadi var —

SİNEMA

Sinemalarda bu hafta da aşağı yukarı kuvvetli filimler vardır!

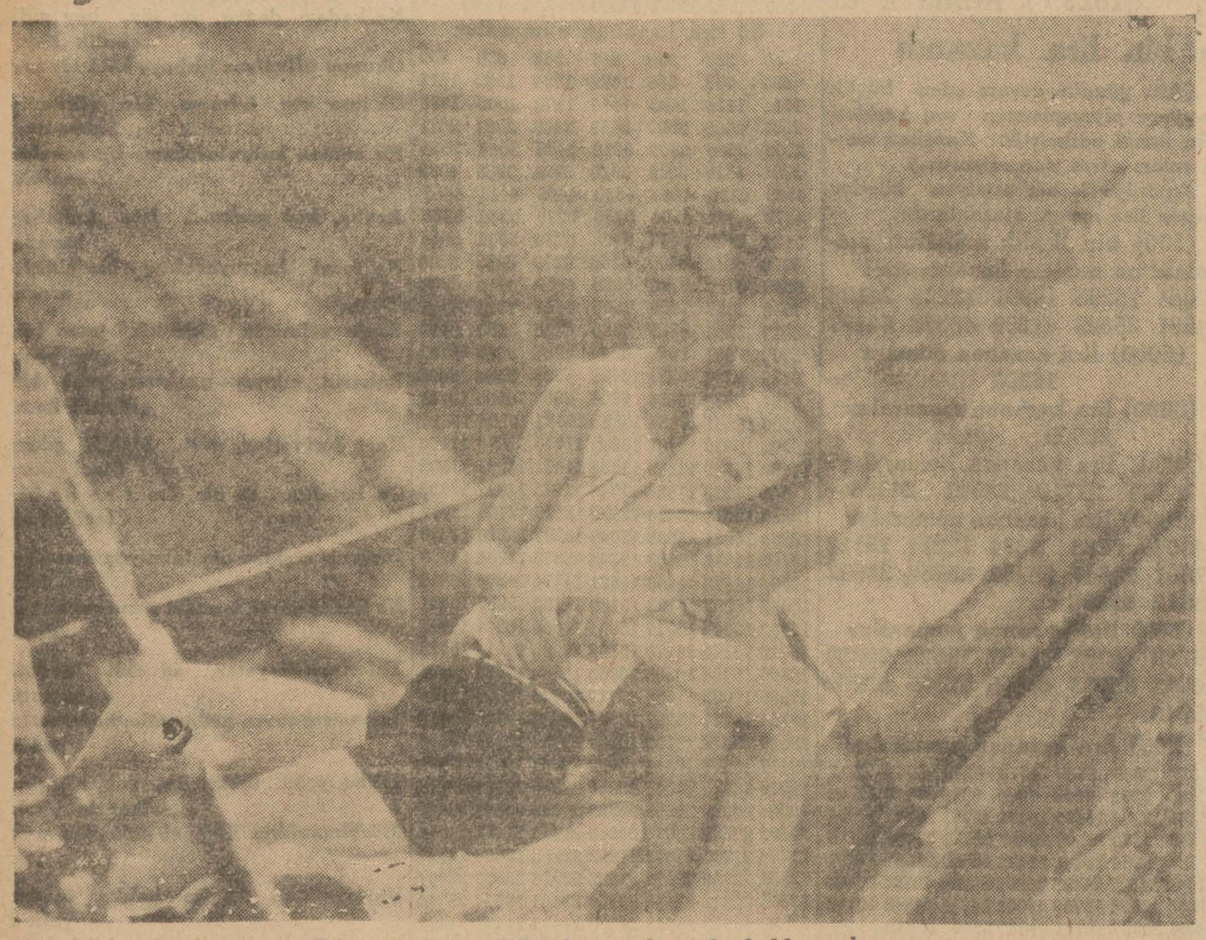

Greta Garbo ve Nilo Aster «Sevmek hakkı» nda

«Melek» te «Sevmek hakkı»

«Sevmek hakkı» filmi, bulunduğu muhitin fevkine yükselmek istiyen, halkın efkâr ve an'anelerini hiçe saymak iddiasında bulunan bir genç kızın macerasıdır.

Arden Stuart sevdiği eski bir boksör ve bahriyeli olan bir ressamla kaçıp gitmekle etrafında kendisi hakkında beslenen fena fikirleri kuvvetlendirmiş oluyor.

Ressam Paçky Kanon onu Çin'e götürecek. Fakat vaktini fazla işgal edip çalışmasına mâni olacağını zannettiği için bu niyetten vaz geçiyor, yalnız başına gidiyor.

Arden Stuart bu ayrılığın verdiği teessürle Tommi isminde birinin izdivaç teklifini kabul ediyor ve bir çocuğu alıyor.

Derken Paçky Kanon tekrar meydana çıkıyor. Şimdi zavallı Arden ne yapsın? Kanonla kaçıp gitmeğe karar veriyor. Fakat Tommi'nin yalvarmalarına da dayanamıyor. Nihayet çocuğunu görünce kat'i kararını veriyor. Kocasından ve ailesinden ayrılmıyacak, aşkını feda edecektir. Filim bu kararın tatbikile bitiyor.

Filmin mizansenleri çok güzel: Greta Garbo muhakeme ve hislerile değil sevki tabiisi ile hareket eden orijinal bir kadını bütün kudretile yaşatıyor.

Nils Aster'le Con Mak Bravn da iyi. Fakat bazan tabiilikten uzaklaşmışlar. Bu filim yalnız seslidir.

*

«Opera» da «Şaka»

Şaka, külhanbeylerin ve düşkün kızların devam ettiği bir kabarede cereyan eden basit bir vak'adır. Bu kabarede her akşam gülüp eğleniliyor. Aşağı sınıfın eğlence hayatını görmek istiyen bir çok kibar halk ve ecnebiler bu kabareye sık sık devam ediyorlar.

Bir akşam bu tatlı tatlı vakit geçirilen yerde müthiş bir gürültü kopuyor, silâhlar patlıyor. Külhanbeyler, dünşkün kadınlar birbirine giriyorlar. Patırdıyı duyan poliseler gelip bir çok kişiyi yakalıyorlar.

Bütün bu karışıklığa rağmen bir masada oturan bir kadınla bir erkek yerlerinden kımıldanmıyorlar. Bunlar Amerika'lı bir karı kocadır. İşi hâlâ bir eğlence, bir şaka zannediyorlar.

Filmin mümessilleri Tozini, Şarl Vanel, Lami ve İren Vels iyi oynıyorlar. Bu filim Fransız'ca mükâlemelidir. Buna ilâveten programda «üç maske» isimli diğer bir filim daha vardır.

*

«Elhamra»da «Kraliçenin aşkı»

Bu memleketine para temin etmek için istifa mecburiyetinde kalan bir Kraliçenin macerasıdır.

Kendine tahtını tacını terkettiğine dair taahhütname imzalatan adamı seven ve bu adamın kim olduğunu bilmiyerek, kendisinin de kim olduğunu bildirmiyerek bir aşk ve saadet devresi yapan Kraliçe memleketine döndüğü zaman ihtilâlciler tarafından öldürülmek üzere iken sevgilisinin sayesinde canını kurtarıyor. Âşıkla maşuka artık siyasî hayattan tamamile uzaklaşarak sakin ve mes'ut bir yuva kuruyorlar.

Sesi güzel Medi Kristiyan Kraliçe rolünü pek şuh ve şirin oynuyor.

*

«Artistik»te «Aşkın terennümü»

Fransız'ların tiyatroda ve sesli filimde en ziyade muvaffak oldukları vodvil tarzındaki hakiki komedilerdir.

Aşkın terennümü filmi de müstehzi cazip çok iyi oynanan bir vodvil.

Kocasını şarkı dersi alıyorum diyerek aldatıp bir gençin evinde tatlı saatler geçiren Madam Lerminuva'nın kocası bu şarkı derslerinin pek uzadığını görerek bizzat hoca ile görüşmek, derste bulunmak istiyor. İki sevgili buna bir çare bulurlar. Ayni evde alt katta oturan bir sarf muallimini kadının namusunu kurtarmak için şarkı hocası olmıya ikna ederler. Artık bundan sonrası çok eğlenceli gülünç vaziyetler, tesadüflerle doludur. Aldatılan kocanın da Muzik hol artistlerinden bir metresi vardır. Bir kadını müşkül vaziyetten kurtarmak için muvakkat şarkı hocalığını kabul eden sarf hocası artık geri dönmiyecek vaziyettedir. Adamın metresinin de hocalığını yüksek bir ücretle kabul etmek mecburiyetindedir. Notaları tanınmıyacak kadar musiki ile alâkası olmıyan bu zoraki musiki hocası bu işi başarabilmek için bir ses hocasından ders alır. Ve aynen aldığını talebelerine satar. Her tarafta tanıdıkları olan M. Lerminuva himayesile bu cahil hocanın talebeleri günden güne artar. Halbuki diğer tarafta hakiki ses hocasının ancak bir talebesi vardır. O da meşhur musiki hocası olan sabık sarf hocasıdır. Nihayet bütün vodvillerde olduğu gibi filmin sonu gayet iyi biter. Karı koca âşık ve metreslerini terketmişlerdir.' Sarf hocası da ders aldığı hocasının kızı ile evlenir.

Filimde hiç musiki ile alâkası olmıyan bir adamın Muzik Hol artistine ders vermesi ve bunun anlaşılmaması gibi bir manasızlık varsa da filmin vodvil olması ve sahnelerin çok iyi tertip edilmiş bulunması ve aktörlerin son derece iyi oynaması bu kusuru göstermiyor. Sarf hocası olan komedi Fransez artistlerinden Pièrre Bertini son derece tabiî oynıyor. Aldatılan ve aldanan koca ve Baron Fiz mükemmel velhasıl filim insana iki saat kahkaha ile iyi bir vakit geçirtecek hoş bir vodvil..

Klây Bruk eski bir meslektaşımızdır

Sinemanın bu tabiilik ve samimilik üstadı aktörliğe gazetecilikten gsçmiştir

Holivut, Birinci kânun (Hususî) — Noel malûm ya bütün hristiyanların bayramıdır. Amerika'da da buna Avrupa'daki kadar ehemmiyet veriliyor. Noel'de burada da süslü çam ağaçları etrafında toplanan aileler dua ediyorlar ve şenlik yapıyorlar.

Bu sene Noel münasebetile tanıştığım bütün artistlere tebrik kartları yazdım. Hepsi cevap verdiler. Beyaz perdenin daima Emil Yanings'le bir ayar artisti addolunan Klây Bruk (Clive Brook) bu cevabın içine (Cumhuriyete) gönderilmek üzere bir de resim koymuş.

İşte o resmi size gönderirken sinemanın bu büyük aktöründen bahsetmeği de tabiî ihmal edemezdim.

Klây Bruk, Londra civarında doğmuş ve (Dulviç) kollejinde okumuştur. Önceleri belediye dairesinde bir memuriyet alıp çalışmış. Fakat ruhunda inkişaf ve terakkiye karşı mevcut olan temayül onun sönük memuriyet hayatında kalmasına mâni olmuştur.

O zaman gazeteciliğe heves etmiş, san'at hayatına dair makaleler yazmış, tiyatro tenkitleri kaleme almıştır.

Klây Bruk bu sırada kalbinde uyanan her hangi bir saikle bazı cemiyetlerin verdiği temsillerde amatör olarak sahneye çıkıyor ve büyük muvaffakiyetler kazanıyordu.

Klây Bruk'un zevcesile beraber Noel'de aldırıp gazetemize gönderdiği resmi

Bu suretle benliğinde kuvvetli bir sahne san'atkârı mehareti mevcut olduğunu gören Klây Bruk asıl istidadının bu sahada olduğunu anlayınca kendisini büsbütün tiyatroya hasret mişti.

Fakat böyle mühim bir aktör sinemacıların nazari dikkatini celbetmez olur mu hiç..

Hemen filim çevirmesini teklif etmişler. Klây Bruk ta ilk olarak «Dört tüy» ismindeki filmde kaptan Durans rolüne çıkmıştır.

Ondan sonra İngiltere'de «İris Hoey» «Mildrod Evelin» le. «Basil Dean» hesabına bir kaç filim daha çevirmiş, 1920 de evlenmiştir.

İlk çocuğu olan kızı Londra'da, ikinci çocuğu Amerika'da doğmuştur.

Betti Kompson İngiltere'ye geldiği zaman onunla birlikte «Kadına karşı kadın» filmini çevirmiş ve bu kordelânın Amerika'da kazandığı rağbet neticesinde Amerikan Sinema kumpanyaları tarafından 4 sene evvel oraya celbedilmiştir.

Klây Bruk'un Amerika'da çevirdiği başlıca filimler şunlardır:

Düşkünler, Silik Çehreler, Çöpçatanlar, Yedi günahkâr, Şu kız kim?, Rüc'at, Şayet izdivaç olmasaydı, Aşktan korkan, Hortlak, Tehlikeli bir kadın, Sevimli günahkârlar, ve diğer yirmiye yakın kordelâ..

P. N.

Günün eğlencesi

Boş vakitleriniz için

Dünkü bulmacanın halledilmiş şekli

	1	2	3	4	5	6	7	8	9	10	11
1	F	A	■	B	A	Ş	■	S	A	L	■
2	A	■	T	A	Ş	■	H	A	T	■	Z
3	■	K	A	R	■	D	A	ğ	■	D	O
4	T	A	K	■	D	A	L	■	M	O	R
5	A	F	■	Z	A	R	■	Ş	A	N	■
6	S	■	H	A	M	■	S	A	Ç	■	A
7	■	K	A	N	■	V	A	N	■	A	R
8	S	A	K	■	K	A	P	■	A	T	A
9	A	Z	■	Y	A	R	■	A	L	i	■
10	Z	■	T	A	V	■	A	N	A	■	L
11	■	N	A	Z	■	A	S	i	■	L	A

— BUGÜNKÜ BULMACA —

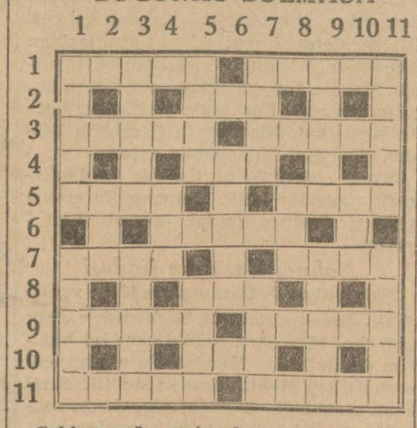

Soldan sağa, yukardan aşağıya:

1 — Doğru değil (5), Asil (5).
2 — Bir nevi çuha (3).
3 — Hoşa giden bir eda (3), Sayı (3).
4 — Denizin beni (3).
5 — Baş (3), Rusya'da bir nehir ve dağ (3).
6 — Dünyanın suyu (5).
7 — Deniz değil (3), Rusya'da bir deniz (3).
8 — Bir yere mensup olanlar (3).
9 — Bir maden (5). Ziyan (5).
10 — Dede (3).
11 — Fal (5), Netice (5).

Spor

Dünkü müsabakalar

Galatasaray, Anadolu'yu 0 - 9, Beşiktaş, Süleymaniye'yi 1 - 5, Fenerbahçe de İstanbul spor'u 0 - 2 mağlûp ettiler

Taksim stadyomunda dün lik maçlarına devam edilmiştir. Dünkü maçlar, geçen haftaki müsabakaların aksine olarak, kuvvetli takımların karşısına zayıf takımlar isabet etmesi itibarile, galipler için çok parlak semreler vermiştir.

Galatasaray, Anadolu takımile yaptığı müsabakayı sıfıra karşı dokuz sayı gibi azim bir farkla kazanmıştır. Sahanın çamur olmasına rağmen, Galatasaray'lılar, her fırsat buldukça gol yapmağa muvaffak olmuşlar bu suretle çok iyi bir netice almışlardır.

Beşiktaş - Süleymaniye maçı da hemen hemen böyle olmuştur. Galatasaray ve Fenerbahçe gibi takımların karşısında gol yapamıyan Beşiktaş muhacimleri Süleymaniye'nin zayıf müdafaasını delerek beş tane gol yapmağa muvaffak olmuşlardır. Süleymaniye'liler, bu beş sayıya bir gol ile mukabele ederek şeref sayısını yapabilmişler, müsabaka 1-5 Beşiktaş'ın galibiyeti ile neticelenmiştir.

Fenerbahçe - İstanbul Spor müsabakası da hararetli bir şekilde cereyan etmiştir. Fener'liler, ilk devrede sıfıra karşı iki sayı yapmışlardır.

İkinci devrede iki taraf ta gol yapmağa muvaffak olamamış, Fenerbahçe sıfıra karşı 2 sayı ile galip gelmiştir.

Dünkü kır koşusu

İstanbul atletizm heyeti tarafından tertip edilen 3000 metrelik kır koşusu dün sabah saat 10 da Şişli ile Hürriyetiebediye tepesi arasında yapılmıştır. Sürekli yağmur yağmasına rağmen koşuya muhtelif kulüplere mensup 20 kadar koşucu iştirak etmiş, bunlar yağmur altında 3000 metrelik mesafeyi muvaffakiyetle koşmuşlardır.

Neticede Beşiktaş'tan Mehmet Bey 12 dakika 12 saniyede birinci, Kurtuluş kulübünden Yanaki ikinci gelmişlerdir.

İrtihal

Sanayi umum müdürü Recai Beyin refikası Alaşehir'li Mütevelli zade Tevfik Bey merhumun kerimesi Hasibe Hanımefendi uzun süren hastalıktan kurtulamıyarak genç yaşında ölmüştür.

Cenazesi cumartesi günü saat 11,5 da Cağaloğlu'ndaki Sağlık Yurdundan kaldırılacak namazı Ayasofya'da kılındıktan sonra ebedî medfenine tevdi edilecektir.

Akrabasına taziyet eder, merhumeye rahmet dileriz.

15 şubat 1931 de içtima edecek olan Türkiye İş Bankası alelâde heyeti umumiye içtimaına davet

Türkiye İş Bankası Meclisi idaresinden:

Nizamnamei esasimizin kırk beşinci maddesine tevfikan hissedaran heyeti umumiyesi 15 şubat 1931 pazar günü saat on beşte Ankara'da Bankanın merkezi idaresinde içtima edeceğinden hissedaranı kiramın muayyen gün ve saatte bu içtimada hazır bulunmaları rica olunur.

Nizamnamei esasinin 49 uncu maddesi mucibince gerek asaleten, gerek vekâleten 50 hisseye malik olan hissedaran heyeti umumiyeye iştirak edebilir.

Ancak vekillerin de şahsan hissedar ve sahibi rey olmaları lâzımdır. Hissedaran hâmil oldukları hisse senetlerinin miktar ve numaralarını mübeyyin bir cetveli ve mezkûr nizamnamenin 50 inci maddesi hükmüne tebaan hissedarandan birini tevkil suretile heyeti umumiyeye iştirak edecek olanlar dahi mevzuubahis cetvelden başka merkezi idare ve şubelerimizden alabilecekleri vekâletnameyi yevmi içtimadan bir hafta evvel şubelerimize tevdi eyliyeceklerdir.

RUZNAMEİ MÜZAKERAT BERVEÇHİ ATİDİR:

1 — Meclisi idare ve murakıplar raporunun okunması,
2 — 1930 senesi blânçosunun tasdiki ve meclisi idarenin ibrası,
3 — Temettüün sureti taksimi ve tarihi tevziinin tesbiti.
4 — Müddeti nihayet bulan meclisi idarenin yerine yeni meclisi idare azalarının intihabı,
5 — 1931 senesi murakıplarının intihabı,
6 — 1930 senesi murakıplarının ücretlerinin tesbiti.

BAŞ BELÂLARI

Birisi gülüyor, diğeri ağlıyor...
Ve her ikisi sizleri titretiyor...

Edmond LOWE, LİLY DAMİTA Victor Mc. Laglen

VUKUAT

Bir kayık battı

Limanımızda bulunan Anafarta vapurundan 50 çuval pirinç yükliyen bir kayık Gayret romorkörüne bağlı olarak köprüyü geçerken dubaya çarpmış, başından delinerek batmıştır. Kayıkçı Arif ve iki çuval pirinç kurtarılmıştır.

Haliç'te bir motör kısmen yandı

Evvelki gece Haliç'te deniz üzerinde bir yangın olmuştur. Seyrisefain idaresinin 3 numaralı yük motörü, idarenin levazım anbarından çimento yüklemiş, bunları Kasımpaşa'da tersanedeki fabrikaya nakletmek için yola çıkmış ve yarı yolda motörüne ufak bir arıza olması yüzünden makine dairesindeki benzinler ansızın parlamıştır.

Kaptan ve tayfalar bu iştiali söndürmek için uğraşmışlar, buna muvaffak olamayınca motörü deniz üzerinde alevler içinde bırakarak kaçmışlardır. Bu sırada Başağa ismindeki romorkör, yanan motörü Kasımpaşa sığlığına çekmeğe muvaffak olmuş, orada itfaiye tarafından yangın söndürülmüştür. Makine dairesi tamamen yanmış, makineler harap olmuştur.

Esrar kaçakçısı bir kadın tutuldu

İstanbul'dan Üsküdar'a geçen yolcular arasında ihtiyar bir kadın, şüpheli hareketleri nazarı dikkati celbetmesi üzerine polis tarafından takip edilmiştir. İkide birde korku ile etrafına bakınan kadına bir polis nesi olduğunu sormuş, bu sual üzerine ihtiyar kadın büsbütün telâşlı hareketler göstermeğe ve koynundaki meçhul bir paketi sıkı sıkı göğsüne bastırmağa başlamıştır.

Polis memuru bunun üzerine paketi muayene etmiş ve içinde üç okka 25 dirhem esrar bulmuştur. Penbe isminde ve 68 yaşında olan bu kadın hakkında takibat yapılmaktadır.

amarot Hilmi Ef. cinayete mi kurban gitti?

Seyrisefain kamarotlarından Hilmi Efendinin cesedi, Topane'de annesine ait kulübede bulunmuştur. Zabıta, Hilmi Efendinin intihar mı ettiğini, yoksa bir kazaya mı kurban gittiğini araştırmaktadır.

Kulübeye, bir kaç gün evvel mechul bir adamın girdiği görülmüştür. Tahkikata devam edilmektedir.

Yeni eserler:

Talebe mecmuası

Muharrirleris Mehmet İzzet ve Hasan Fehmi Beyler

Liseler ve muallim mektepleri talebesinin lisan ve edebiyat, riyaziyat, fizik ve kimya ve tabiiyat derslerindeki müktesebatını tatbikat ile kuvvetlendirmek üzere aylık mecmuadır. Satış yeri: Kanaat kütüphanesi fiyatı 15 kuruştur.

Havacılık ve spor

38 inci sayısı çıktı.

Bir forma ilâvesini isteyiniz.

Haydar Rifat Beyin eserlerinden

Aynî haklar — İki lira
Miras mes'eleleri — Bir lira
Şerhli borçlar kanunu — Bir lira
İkbal kitaphanesinde

Dr. Hafız Cemal

Dahilî hastalıklar tedavihanesi

Hergün öğleden sonra saat ikiden dörde kadar erkek, kadın ve çocukların dahilî hastalıklarını Divanyolun'da (118) numaralı hususî muayenehanesinde tedavi eder. Cuma günü yoktur. Telefon İstanbul 2398.

ÇİKOSBARONESS
AŞK VE SPOR

GLORYA

SİNEMASINDA

Bu akşam 9,45 te

2 büyük film birden takdim ediyor

Don JOSE MOJİKA

(YENİ VALANTİNO)

tarafından temsil edilen

PUSENİN HAKKI

% 100 İspanyolca sözlü ve şarkılı film ve BARON FİLS HENRİ GARAT ve MADELEINE GUİTTY tarafından temsil edilen

EFENDİLİKTEN UŞAKLIĞA

Frans zca söz ü film

GLORYA

Bu akşam saat 21,30 ta FRANSIZ TİYATROSUNDA SAMARDJİ YUNAN OPERETİ HEYETİ tarafından ve Matmazel ZOZO Dalmas'ın iştirakile

ÇZARDASS

opereti temsil edilecektir.

Darülbedayi temsilleri

İSTANBUL BELEDİYESİ DARÜLBEDAYİ

Bu akşam saat 21,30 da

BALAYI

Komedi 3 perde

Yazan: Hennegnin

Adapte eden: İ. Galip B.

Gişe her gün saat 13 den itibaren açıktır. Altı yaşından aşağı çocuklar tiyatroya kabul edilmez.

Bu akşam umuma biletlerde tenzilât vardır.

Doktor

Osman Şerafettin

Emrazı imtaniye mütehassısı

İstanbul Nuriosmaniye caddesi

Telefon: 893

Muayene zamanı cuma'dan maada 1,30-7

(Gureba hastahanesi) dahili, sarı hastalıklar mütehassısı

Yeni Gün

Yevmî, Müstakil Gazete

Yakında çıkıyor

Gazeteciliğin en son terakkiyat ve tekemmülâtı

Her sahifesi, her sütunu, her satırı karilerinde binbir alâka uyandıracaktır

Emniyet Sandığı müdürlüğünden:

İkraz No.	Merhunatın cins ve nevi	Borçlunun ismi
151872	Bir pırantalı pantantif	Samiye H.
12343	» roza dal iğne, bir roza maşallah, bin yedi yüz elli dirhem gümüş	Zeynep H. Nuriye H.
13246	Bir altın saat maaköstek	
14758	» roza iğne, bir pırlantalı yüzük, bir elmaslı bilezik, saat, iki gümüş kese	Ruhiye H.
15683	Bir çift roza küpe (Bir püskül kâğıda sarılı)	Necmiye MeşhurH.
16114	» pırlantalı gerdanlık, bir pırlantalı arı iğne, bir roza ay iğne	Ayşe Feriha H. Ayşe Saniye H.
17182	Bir çift roza küpe, bir roza tek taş yüzük	
19633	» roza menekşe iğne, beş dirhem inci, bir roza yüzük	Nezihe H. Ali B.
20179	Bir roza pantantif, altı mıskal inci	
20383	» altın saat, iki altın kordon, bir altın köstek 41,5 dirhem	Emine Zeliha H. Makbule H.
20605	Bir roza broş	İkbal H.
21350	» çift pırlanta küpe	İkbal H.
21983	» » roza küpe, iki roza yüzük, bir elmaslı saat	Hanife H.
22550	» roza yıldız iğne (Üç taş noksan)	
22899	» çift roza küpe, bir roza iğne, iki roza yüzük, bir altın saat, bir altın kordon, dört altın bilezik	Ayşe H. Ramiye H.
23069	Bin beş yüz dirhem gümüş	Ayşe H.
23334	» altın saat	
32536	» pırlanta madalyon (Bir taş noksan), bir roza maşallah, beş mıskal inci, iki roza yüzük, bir çift roza küpe, bir roza iğne, bir altın kolye	Ayşe H. Eşref B.
33224	Bir roza yarım gerdanlık	Şehime H.
33494	Bir altın saat	Mm. Anna
33513	» pırlantalı ağraf	Behire H.
33524	» roza tek taş yüzük	
33535	İki roza kravat iğnesi, bir çift roza kol düğmesi, iki altın saat, bir altın köstek, bir gümüş tabaka	Feridun B. Meziyyet H.
33558	Bir roza tek taş yüzük	Nimet H.
33587	» çift pırlanta küpe, iki pırlantalı yüzük	Nazime H.
33603	İki yüz otuz dirhem gümüş	Hatice H.
33612	Bir pırlantalı pantantif	
33616	» pırlantalı bilezik saati, yedi yüz elli dirhem gümüş	Sabiha H. Suat H.
33620	Bir çift pırlanta tek taş yüzük	

Yukarıda isimleri yazılı zevat mücevherat mukabilinde Emniyet Sandığından istikraz etmiş oldukları mebaliği vadesinde tediye etmemelerine mebni hini istikrazda tayin olunan ikametgâhlarına ihbarnameler gönderilmiş ise de bulunamadıklarından tarihi ilândan itibaren doksan bir gün zarfında tediye veya tecdidi muamele eylemedikleri takdirde merhunatı mezkûrenin bilmüzayede satılacağı ilân olunur.

Devlet Demiryolları İlânları

Kayseri deposuna bir sene zarfında gelecek maden kömürünün tahmil ve tahliyesi kapalı zarfla münakasaya konmuştur.

Münaakasa 2 şubat 931 pazartesi günü saat 15 de Ankara'da Devlet demiryolları idaresinde yapılacaktır.

Münakasaya iştirak edeceklerin teklif mektuplarını ve muvakkat teminatlarını ayni günde saat 14,30 a kadar komisyon kâtipliğine vermeleri lâzımdır.

Talipler münakasa şartnamelerini bir lira mukabilinde Ankara'da, Kayseri'de ve Haydarpaşa'da idare veznelerinden tedarik edebilirler.

* * *

19 ikinci kânun 931 tarihinde münakasası ilân edilen 10.000 M3 oksijenin Devlet hatlarından Haydarpaşa, Ankara, Konya hatlarına iltisakı olan her hangi bir istasyonda teslim edilebileceği ilân olunur.

Ankara Valiliğinden:

Ankara'da İdarei Hususiyeye ait Maarif Vekâleti binasının ittisalinde kâin benzin ve perükâr dükkânları cephelerile yanında yeniden iki dükkân inşası kapalı zarf usulile münakasaya konulmuştur.

1 — Talipler bedeli muhammeni olan 11086 liranın yüzde yedi buçuğu nisbetinde teminatı muvakkateyi havi muteber bir banka mektubunu ve yahut Muhasebei Hususiye veznesine tevdii havi makbuz senedini teklif varakasına raptedeceklerdir.

2 — İnşaatı yapacak mimar veya mühendis ehliyeti fenniye varakalarını ibraz edeceklerdir.

3 — Teklifname zarfları yevmi ihale olan 22 kânunusani 931 perşembe günü saat 15 ten evvel makamı Vilâyete verilmelidir.

4 — Şeraiti anlamak istiyenler Vilâyet Muhasebei Hususiye Müdiriyetine müracaatla şartnameyi resim ve plânları tetkik edebilirler.

Eskişehir Vilâyetinden:

Sivrihisar - Hamidiye yolunun 3+500 — 4+500 üncü kilometroları arasında bir kilometroluk şosenin müceddeden inşası 7382 lira 93 kuruş bedeli keşifle ve kapalı zarf usulile 6-1-931 tarihinden 26-1-931 pazartesi günü saat on beşe kadar münakasaya konmuştur.

Taliperin bedeli keşfin yüzde yedi buçuğu nisbetinde teminat akçesi veya o miktarda bank mektubu veya İstikrazı dahilî tahvilâtının tarifatı kanuniye dairesinde teklifnameye leffi ve inşaatın devamı müddetince inşaatın nezareti fenniyesini taahhüt ettiğine dair fen memurunun taahhütnamesinin teklifnameye raptı lâzımdır.

İnşaat hakkında fazla malûmat almak istiyenlerin Nafıa Baş Mühendisliğine ve yevmî ihalede Vilâyet Daimî encümenine müracaat

Foto S. Süreyya

Perukâr salonu açıldı

İstiklâl caddesinde, Tünel Yakınında No. 509

Telefon Beyoğlu 3495

Bilâvasıta

SATILIK GARAJ

Müştemilâtı ve arsa

Beyoğlu'nun merkez bir mahallinde 25 otomobil alabilecek ve caddede iki dükkânı müştemil fevkinde iki oda ve bir salonlu büyük bir garaj ve iki sokağa nazır bir kıt'a arsa satılık olup gerek plânı gerek iştira şeraitini anlamak için saat 10-12 ve 14-16 arasında Beyoğlu 2998 numarya telefonla müracaat olunması.

Galatasaray lisesi müdürlüğünden:

	Mektebin adı	Vazifenin adı
Silfke	Orta Mektep	Resim muallimliği
Niğde	„ „	„ „
Çankırı	„ „	„ „
Yozgat	„ „	„ „
Bitlis	„ „	„ „
Diyarbekir	Kız „	„ „
Elâziz	Orta „	„ „
Siirt	„ „	„ „
Kırklareli	„ „	„ „
Kars	„ „	„ „
Amasya	„ „	„ „
Merzifon	„ „	„ „
Bayburt	„ „	„ „
Gümüşhane	„ „	„ „
Elâziz	Erkek muallim m.	„ „
Erzurum	„ lisesi	„ „
Samsun	„ „	„ „

Yukarıda isimleri yazılı mekteplerin Resim muallimliği münhaldir. 1702 numaralı kanunun ikinci ve memurin kanununun dördüncü maddesindeki şartları haiz talip varsa doğrudan doğruya Maarif Vekâleti celilesine müracaat eylemeleri.

ALLEGRO

Sifleh, Apollo ve sair cins tıraş bıçaklarını bileyen bu şayanı hayret küçük makina sayesinde suretl dalmede yeni bir bıçakla tıraş olmuş gibi bir zevk hissedilir

Her yerde satılır

Umumi Acentaları:

Burkhard Gantenbein ve şürekâsı

Istanbul-Galata

Polis Müdiriyetinden:

Memurini zabıta için imali muktazi 2357 adet resmî şapka kapalı zarf usulile münakasaya çıkarılmıştır. Teklif olunacak fiat haddi lâyık görüldüğü takdirde 1-2-931 tarihine müsadif pazar günü ihaleyi katiyesi icra kılınacağından taliplerin şeraiti görmek üzere idare komisyonuna teminat akçesile teklif mektuplarını yevmi mezkûrda saat on beşe kadar Vilâyet Defterdarlık dairesinde müteşekkil mubayaat komisyonuna tevdi eylemeleri ilân olunur.

Polis Müdiriyetinden:

Memurini zabıta için imali muktazi 235 takım sivil elbise ile 235 adet sivil şapka kapalı zarf usulile münakasaya çıkarılmıştır. Teklif olunacak fiat haddi lâyık görüldüğü takdirde 1-2-931 tarihine müsadif pazar günü ihalei katiyesi icra kılınacağından taliplerin şeraiti öğrenmek üzere idare komisyonuna ve teminat akçesile teklif mektuplarını yevmi mezkûrda saat 15 e kadar Vilâyet Defterdarlık dairesinde müteşekkil mubayaat komisyonuna tevdi eylemeleri ilân olunur.

Beyoğlu dördüncü sulh hukuk mahkemesinden:

Beyoğlu'nda Taksim'de Kazancıbakkal yeni ismi Tayyareci ethem sokağında 2 numaralı hanenin bir odasında sakin iken 18 mayıs 1929 tarihinde vefat eden Norman veledi Firengiyan'ın terekesine mahkemece vaziyet edildiğinden tarihi ilândan itibaren eshabı matlûp ve alâkadaranın bir ay ve veresenin üç ay zarfında Beyoğlu Dördüncü sulh hukuk mahkemesine müracaatları ve müteveffaya ait olarak mezkûr hanede mevcut eşya açık arttırma suretile satılacağından talip olanların 18-1-931 pazar günü saat 16 da mezkûr hanede hazır bulunmaları lüzumu ilân olunur.

BÜYÜK TAYYARE PİYANGOSU

YENİ TERTİP BAŞLIYOR

1. Ci KEŞİDE 11 ŞUBAT 1931

Yeni plânda 3 ve 6. ci keşidelerde büyük ikramiyeler ve ayrıca

AMORTİ VARDIR

3 üncü KEŞİDEDE **100,000** LİRALIK BÜYÜK İKRAMİYE KONULMAK SURETİLE TERTİP ÜÇER KEŞİDELİK İKİ KISMA AYRILMIŞ GİBİ BİR ŞEKİL ALMIŞTIR.

Mükâfatlar keşide sirasile: 20.000, 25,000 30.000, 35.000, 40.000 ve

100.000 LİRA dır

ÇOK ZENGİN OLAN YENİPLÂNI TALEP EDİNİZ.

Biletlerin satılmasına baslanmıştır.

ALAN SATAN HOŞNUT

Şimdiye kadar yüzlerce kimseye bir milyon liraya yakın ikramiye ödedim. Eğer siz de ikramiye kazanmak isterseniz (DIVANYOLU'NDA ÜMIT GIŞESININ) talii ile taliinizi birleştiriniz ve biletinizi bu defa ÜMIT gişesinden alınız.

Emvali Metruke Müdürlüğünden:

Satılık hane hissesi

Galata'da Bereketzade mahallesinde Voyvoda ve Perşembepazarı caddelerile Çinar sokağında kâin ve tahtında dört bap dükkânı müştemil eski 13, 19, 54, 56, 58 ve yeni 64 ilâ 70 ve 64-1 ve 6 ve 7-9 numaralarla murakkam Bereket hanının nısfının üç hisse itibarile Hazineye ait bir hissesinin bedeli sekiz taksitte ödenmek üzere 17500 lira bedeli muhammen ile ve kapalı zarf usulile 31/1/931 tarihine müsadif cumartesi günü saat 14 te satılacaktır. Taliplerin %7,5 teminatı havi teklif mektuplarını vakti muayyeninden evvel İstanbul Emvali Metruke Satış Komisyonuna tevdi eylemeleri.

40 seneyi mütecaviz bir müddettenberi tanınmış

Dr.H OMMEL'in HEMATOGENE'

mukavvi ve mugaddidir

Bütün eczanelerle ecza depolarında bulunur.

Umum vekili: K. KEÇEYAN

İstanbul: Cermanya Han

DOYÇE LEVANT Linye

Hamburg, Brem, Anvers, İstanbul ve Bahrisiyah arasında azimet ve avdet muntazam postaları

Hamburg, Brem, Stetin, Anvers ve Roterdam'dan limanımıza muvasalatı beklenen vapurlar

NAPLİA vapuru 23 K.saniye doğru
POMERN „ 25 „ „
AKAYA „ 31 „ „
MİLOS „ 2 Şubata „

Burgaz, Varna, Köstence, Kalas ve İbrail için limanımızdan hareket edecek vapurlar

NOPLİA vapuru 23-24 kânunusanide tahmilde

Hamburg, Brem, Anvers, Roterdam için yakında limanımızdan hareket edecek vapurlar

PERA vapuru 22-23 kânunusanide tahmilde
ANGORA vapuru 25-26 kânunusanide tahmilde
İMBROS vapuru 30-31 kânunusanide tahmilde

Yakıuda Tekirdağdan Anvers, Roterdam ve Hamburga hareket edecek vapurlar

PERA vapuru 19-22 kânunusanide tahmilde

Fazla tafsilât için Galata' da Ovakimyan hanında umumi acentalığa müracaat.

Telefon: Beyoğlu 641-674

İstanbul yedinci icra memurluğundan:

Bir borçtan dolayı mahcuz paraya çevrilmesi mukarrer 12 adet işleme piyano örtüsü 25/1/931 tarihinde saat 11 den 12 ye kadar Çarşıyıkebir'de İç Bedesten kapısı yanında 27-75 N. lu dükkân önünde paraya çevrileceğinden talip olanların gün ve saatte hazır bulunacak memuruna müracaatları ilân olunur.

Sadık Zade Biraderler Vapurları

Karadeniz Muntazam ve Lüks postası

Sadık Zade vapuru 18 kânunusani **Pazar** günü akşamı Sirkeci rıhtımından hareketle (Zonguldak, İnebolu, Ayancık, Samsun, Ordu, Giresun, Trabzon Sürmene ve Rize) ya azimet ve avdet edecektir.

Tafsilât için Sirkeci'de Meymenet hanı altında acentalığına müracaat

Telefon: İstanbul 2134

ALEMDAR ZADELER VAPURLARI

MİLLET vapuru 18 kânunusani **Pazar** günü akşamı saat 18 de Sirkeci rıhtımından hareketle (Zonguldak, İnebolu, Ayancık, Sinop, Samsun, Ordu, Giresun, Trabzon, Sürmene, Rize, Mapavri ve Hopa) ya azimet ve Vakfikebir, Görele Ünye'ye uğrıyarak avdet edecektir.

Müracaat Mahalli: İstanbul Meymenet Hanı altındaki yazıhane

Telefon: İstanbul 1154

İZMİR - MERSİN

LÜKS ve SÜR'AT POSTAS

GERZE vapuru 19 kânunusani **PAZARTESİ** akşam saat 19 da Sirkeci rıhtımından hareketle doğru Çanakkale, İzmir, Küllük, Rados, Fethiye, Antalya, Alâiye, Mersin)e azimet ve avdet edecektir. Tafsilât için Sirkeci'de Küçük Kırzade Hanındaki acentasına müracaat. Telefon: İst. 3118 Galata acentası: Galata rıhtımında 35 No. "Vuçino„ Tel. Beyoğlu 1169

Seyrisefain

Merkez acentası: Galata köprü başında Beyoğlu 2362. Şube acentası: Sirkeci'de Mühürdar zade hanı altında Tel. İst. 2740

PİRE-İSKENDERİYE POSTASI

(İZMİR) vapuru 20 kânunusani salı 10 da Galata rıhtımından kalkarak çarşamba sabahı İzmir'e, perşembe sabahı Pire'ye, cumartesi sabahı İskenderiye'ye varacaktır.

İskenderiye'den pazartesi 5 te kalkacak çarşamba Pireye de uğrıyarak perşembe İstanbul'a gelecektir.

İZMİR SÜR'AT POSTASI

(CUMHURİYET) vpuru 18 kânunusani pazar 14,30 da Galata rıhtımından kalkarak İzmir'e gidecek ve perşembe sabahı gelecektir.

Bozcaada postası

(GELİBOLU) vapuru 18 kânunusani pazar 17 de idare rıhtımından Gelibolu, Lâpseki, İmroz, Bozcaada'ya kalkacaktır.

18 kânunusani pazar Krabiga postası yapılmıyacaktır.

Satilik fabrika mahalli

Türkiye Seyriesfain idaresine ait Haliç Feneri'nde sahilde kâin 4924 arşın murabbalık Fener fabrika ve kızak mahalli ve müştemilâtının heyeti umumiyesi bedeli üç senede müsavi taksitle ödenmek üzere 26000 liraya talibi uhtesindedir. Bundan fazlasına talip olan varsa binayı görmek üzere her gün ve müzayedeye iştirak etmek üzere 26 ikinci kânun 931 tarihine müsadif pazartesi günü % 10 teminat akçelerini müstashiben levazım müdürlüğüne gelmeleri.

TAVİL ZADE VAPURLARI

İZMİR POSTASI

SAADET vapuru her pazartesi akşamı 17 de Sirkeci'den hareketele Gelibolu, Çanakkale, doğru İzmir'e azimet ve Çanakkale'ye uğrıyarak avdet edecektir.

Yolcu bileti vapurda da verilir.

Adres: Yemişte Tavilzade biraderler.

Telefon: İstanbul 2210

Hantal zade Tayyar vapurları

AYVALIK - İZMİR POSTASI

TAYYAR

Vapuru 18 kânunusani

PAZAR

Akşam saat 18 de Sirkeci rıhtımından hareketle (Gelibolu, Çanakkale, Küçükkuyu, Altınoluk, Edremit, Bürhaniye, Ayvalık, Dikili ve İzmir) e azimet ve avdet edecektir.

Yük ve yolcu için Eminönü Reşadiye caddesi Rıhtım hanındaki 5 No. idarehanesine müracaat. Tel. İstanbul 1977 Telgraf: İst. Hantal Tayyar. Yolcu bileti vapurda da verilir.

Kiralık soğuk hava deposu

Beyoğlu, Tiyatro sokak, çıracı hanının 45 numarada mükemmel ve fennî olarak inşa edilen Galatasaray soğuk hava mahzeni kiralıktır. Talip olanlar 45 numarada Tayyip Fahri Beye müracaat etmeleri rica olunur.

ALBAYRAK MUSTAFA NEZİH ÇAYI

Daima bütün çayların birincisidir.

İlâçlarınızı ve birinci nevi Balık yağının Kilo'uk şişelerini 90 kuruşa Salih Nacati'den alınız Reçetelerinizi taze ilâçlarla kemali dikkatle yapılır

NECİP BEY DİŞ MACUNU

Dişleri inci gibi beyazlatır, sıhhî ve halis Türk malıdır.

Piyangoda Yenilik

Gişemizden her bilet alana

KIYMETTAR HEDİYELER VERİLECEKTİR

Muhterem müşterilerimizden görmüş olduğumuz fevkalâde rağbete bir mukabelei şükran olmak ve Tayyare Piyangosuna teşvik emel ve maksadile:

Yeni tertip biletlerimizden alacak her müşterimize ayrıca kıymetli hediyeler kazanacak birer numara verilecektir

Pek şık ve zarif bir tarzda tertip edilen ve hiç boş numara olmıyan

Bu Amerikanvari ikramiye Piyangosunda:

Mevcut cidden pek kıymettar ve hayretbahş hediyeler meyanında:

Fotoğraf makineleri - Gramofon - Kol saati - Duvar saati - İngiliz çakıları - Sigara tabaka ve ağızlıkları - Kristal cep aynaları, taraklar - Şık masa aynaları - Modern bilezikler - Kol düğmeleri ve Evliya Zade Müessesesinin pek lâtif ve ruhnüvaz kolonya ve esansları - Kremleri - Tuvalet sabunları ve saire ve saire...

Şimdiye kadar görülmemiş bu derece şayanı istifade ikramiyeli piyangoya iştirak ediniz. Hem tayyare biletinden ikramiye kazanacak ve hem de ayrıca mutlaka kıymettar bir hediyeye nail olacaksınız.

Sirkeci, Tramvay caddesi No. 27

İSABET GİŞESİ

TELGRAFNAME

16-1-931	Cuma	Saat 13	İstanubl

SON DAKİKA

Bu defa gişemizden gene büyük ikramiyeler isabetile bir çok kimseleri mes'ut ettiğini bildiriyoruz.

Cağaloğlu Gişesi: OMER RIFKI

Hiç bir yerde şubesi yoktur.

Mahmudiye oteli

Elektrik ve terkosla mücehhez nezafet ve taharetile müşterilerinin mazharı takdiri olan otelimize bu defa müceddeden banyo mahallile tek yataklı odalar inşa edilmiştir. Binaenaleyh aile ikametine de son derece elverişlidir. Ehven ücretle abonman kaydedilir. Rahatını ve istirahatini arzu eden zevatı kiramın teşrifleri kendi menfaatleri iktizasındandır.

Adres: Sultan Mahmut türbesinde Telefon: 3402

Onu deraguş edecek mi? Hayır

Pazartesi salı çar.

Birbirinden beyaz üç levin

Sararmış fena dişlerinizi gizlemek gayri kabildir,

Ağzınızı açtığınız anda görünürler.

Güzel, sağlam ve parlak dişlerle sıhhi ve pembe diş etlerine malik olmanın seri ve kolay çaresi tam üç gün Kolynos diş macununu kullanınız. Neticesinden emin olabilirsiniz. Dişler derece derece üç günde tamamen beyazlanacak, diş etleri daha sağlam ve daha pembe olacak ve ağzınızda serinletici bir temizlik hükümran olacaktır. Kolynos, dişlerle diş etlerini matlup surette temizler. Yüksek bir derece teksif edilmiş olan bu muzadı taaffün diş macunu, ağza alındığı anda rayihadar bir köpük haline inkilâp eder.

Bu köpük, dişlerin her aralığına ve boşluğuna nüfuz eder ve tamamen temizler.

Ağzın fena kokmasını, dişlerin çürümesini lekelenmesini ve sararmasını diş etlerinin hastalanmasını mucip olan ağızdaki milyonlarca mikropları itlâf ve ifna eder.

Sağlam ve güzel dişlerle sıhhî ve pembe diş etlerine malik olmağı arzu ediyorsanız, hemen hiç bir tesiri görülmiyen diş macununuzu bir tarafa koyunuz ve Kolynos kullanınız.

3 gün sizi tatmin edecektir.

Umumî deposu R. FARRAGGİ Yeni Volto Han İstanbul

Maarif Vekâletinden

Balıkesir'de inşa edilmekte olan muallim mektebinin elektrik tesisatı 1 kânunusani 1931 den itibaren 20 gün müddetle kapalı zarf usulile münakasaya konmuştur. Münakasaya iştirak edecek olanlar münakasa şartnamesi, fenni şartname, proje ve mukavelename suretini tedarik etmek üzere, bu gibi büyük tesisat yapmış olduklarına dair fennî ehliyetnamelerini hâmil oldukları halde Maarif Vekâleti İnşaat dairesine müracaat edebilirler.

İhale, Maarif Vekâletinde toplanacak olan İnşaat komisyonu tarafından icra edileceğinden taliplerin ihale günü olan 21 kânunusani 931 çarşamba günü saat 15 te müzayede, münakasa ve ihalât kanununa göre ihzar edecekleri teklif mektuplarını mezkûr komisyona tevdi edeceklerdir.

Dr. İhsan Sami

Gonokok Aşısı

Belsoğukluğu ve ihtilâtlarına karşı pek tesirli ve taze aşıdır. Divanyolu Sultan Mahmut türbesi No 189

Cilt, Frengi, Zührevî hastalklar mütahassısı

Dr. İZZET KAMİL

Saat 2 den 7 ye kadar Bahçekapı şekerci Hacı Bekir dükkânı karşısındaki apartımanda hasta kabul eder.

Dr. A. Kutiel

Cilt, Frengi, Belsoğukluğu ve ademi iktidar muayene ve elektrik tedavihanesi. Karaköy Börekçi fırını sırasında No. 34

Dr. HORHORUNİ

Cilt, Zührevî ve bevliye tedavihanesi - Beyoğlu Tokatlyan yanında Mektep sokak 35 - muayene her gün akşama kadar. Tel. B. O. 3152

YERLİ MALLAR DEPOSU

Bursalı Mustafa Fahri

SIRF BURSA İPEKLİLERİ

üzerine, envai zarif kumaşlar Bursa fabrika fiatına satılmaktadır.

Merkezi: Mahmutpaşa Kefeli han altında No 216

Şubesi: Beyoğlu'nda İstiklâl caddesinde Venedik sokağı karşısında No 413

Kudret ve sesinin temizliği itibarile

YENİ MODEL TELEFUNKEN 33

HEPSİNİN FEVKİNDEDİR

Sesin tabii olarak tamamen İfâdesi için lazım olan bütün havâsı camidir. Bu suretle en mükemmel bir cihaz ehven şeraitle temin edilebilir.

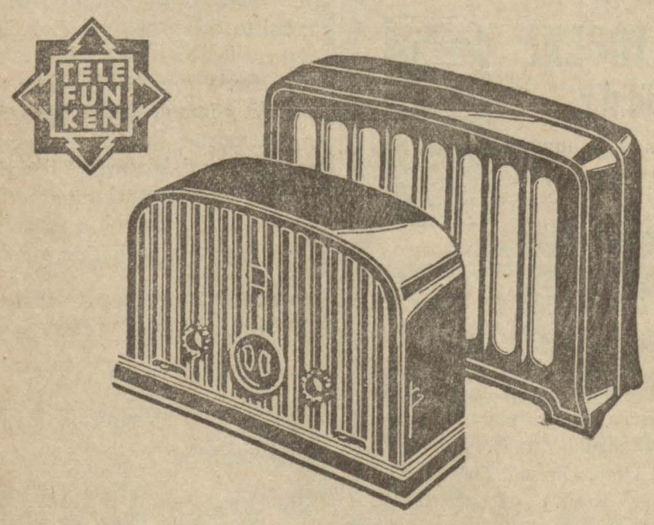

TELEFUNKEN

BOURLA BİRADERLER VE Şsi

J. İTKİN

TUCCAR terzisinin SMOKİNG ve FRAK ını giyerek şıklaşınız

Beyoğlu İstiklâl caddesi No 405 Telefon: B.O. 450

VERESİYE

6 ilâ 8 ay vade ve 75 kuruş Haftalık taksitlerle

1

Krem trençkortlar
Tiftik paltolar
Blö pardesüler
Fantazi kostümler
Örme kazaklar
Viyana çocuk elbiseleri
Hazır ve ısmarlama
Ve kadın terzisi
Meşhur makastar
Mösyö Karlo

Tarafından tayyör ve mantolar

İmali. Her nevi yerli ve İngiliz kumaşları İstanbul Eminönü Köprübaşı No. 15-16 Karakaş elbise mağazasına bu ilânı kesip müracaat ediniz.

"YEGÂNE TALİHLİ,,

Gişesinin

Sattığı biletlerden

200,000 lirayı

Kazanan matmazel "ARTEMİSİ,,

*

"Artemisi,, hanımın kazandığı ikramiyeyi gişemiz derakap ve tamamile vermiştir.

Müşterilerimizin kazandığı ikramiye ve amortiler bedeli hemen verilir.

Eminönü Yenicami karşısı No. 98

Gazi Nazmi

PROTEJİN

BEL SOĞUKLUĞU ve FRENGİDEN MUHAFAZA EDER.

TESİRİ KATİDİR BÜTÜN DÜNYA TIP ÜSTATLARININ KABUL ve TAKDİR ETTİĞİ *METCHNİKOFF* FORMÜLÜDÜR.

HER ECZANEDE BULUNUR.

AĞRIYAN MAHALLE TATBİK EDİNİZ!

Ağrının izalesi hususunda seri ve kat'i tesiri ile (Allcocks Porous Plasters) bütün dünyada, haricen istimal edilen en mükemmel ilaç olarak tanınmıştır.

ALLCOCK'S POROUS PLASTERS

Her eczanede bulunur.

Acentalığı: J. BERT ve Şsi. Posta kutusu 233 Galata, İstanbul

Plasiye aranıyor

Şerait gayet iyidir. Talip lerin Beyoğlu'nda Tünel meydanında birinci katta SATIE'ye müraacatları.

Tütün İnhisarı Umumî Müdürlüğünden:

Ambar inşası

Balıkesir'de yapılacak tütün ambarı hakkında teklif edilen bedelât ve inşa müddetleri haddi lâyık görülmemiştir. Taliplerin en son tekliflerini kapalı zarfla bildirmek üzere 24/1/931 cumartesi saat 10,5 ta teminat mektuplarını hamilen Galata'da mubayaat komisyonuna müracaatları.

İzmir evkaf müdürlüğünden:

Mülkiyeti satılmak üzere evvelce ilân edilen birinci kordonda Evkafa ait iki katlı sekiz odalı ayrıca bodrum katı mevcut maa müştemilât denize nezareti fevkalâdesi olan (476) numaralı hane Müdiriyeti Umumiyenin emri üzerine bir ay müddetle ve pazarlık suretile yeniden müzayedeye konmuştur. İhalesi (5 şubat 931) perşembe günü saat (15 te) İzmir Evkaf Müdiriyetinde Umum Müdiriyetin tasdikına taliken yapılacaktır. Teminatı muvakkate (1275) lira naktin bedeli ihalesi peşindir. Talip olanların şartnameyi görmek ve almak üzere tayin edilen gün ve saate kadar İzmir Evkaf Müdiriyetine müracaatları ilân olunur.

İzmir mahkemei asliye birinci hukuk dairesinden:

Müddeiye İzmir Soğukkuyu'da mukime Sahure H. boşanmaklığı hakkında zevci müddeaaleyh İstanbul Tophane Kireçkapısı'nda İhsan E. kahvesinde Yahya E. aleyhine ikame eylediği davanın mumaileyhin gıyabında icra kılınan muhakemesinde iki tarafın boşanmalarına dair sadır olan 26-11-930 T. ve 30-1177 No. hükmün ihbarını mübeyyin varaka müddeaaleyhin ikametgâhı meçhul kalmasına mebni tebliğ edilemediğinden bu bapta muktazi bilcümle merasimi kanuniye ifa edilmiş olmakla keyfiyet tebliğ makamına kaim olmak üzere ilân olunur.

Zayi — 996 numaralı İş Bankasından aldığım tasarruf cüzdanımı zayi ettim. Yenisini çıkaracağımdan zayiin hükmü yoktur.

Beyoğlu Postanesi memurlarından Abdülmelik Orhan

Mes'ul Müdürü M. Agâh