اطلاعات

۲۴ صفحه

سه‌شنبه ۱۹ مردادماه ۱۳۵۰ ـ شماره ۱۳۵۶۷
سال چهل‌وششم ـ تکشماره ۵ ریال

۱۳۵۰ سال جشنهای دوهزار وپانصد ساله شاهنشاهی ایران

نخست‌وزیر به‌مخالفان برنامه‌های انقلاب اخطار کرد

بانک رهنی بهره وام‌های خود را باید تقلیل دهد

- دولت از بانک‌رهنی اصولا انتظار سود ندارد
- ده هزار خانه برای طبقات کم درآمد ساخته می‌شود اگر قیمت مصالح ساختمانی تعدیل نشود دولت از خارج مصالح وارد می‌کند
- برای نورچشمی ها در مقاطعه‌کاری محلی نیست درنوسازی محلات بخش خصوصی و بانک‌ها باید مشارکت کنند

در صفحه ٤

ارتش هند درمرز پاکستان حالت تعرض گرفت

تیراندازی درمرزهای هند و پاکستان شدت یافت

* براثر شلیك توپخانه هند ۲۰ پاکستانی کشته شدند
* مقامات پاکستان اظهار نگرانی کردند که امضای قرارداد هند وشوروی سبب جنك تمام عیار بین هند وپاکستان شود

در صفحه ۲

حملات دیپلماتیك شوروی علیه‌چین وامریکا گسترش یافت

امریکائیها و شورویها اتومبیلهای دیپلماتهای یکدیگر را خرد کردند و آتش زدند

مجیب‌الرحمان از فردا در دادگاه نظامی محاکمه میشود

- هند اعلام کرد محاکمه مجیب الرحمان عواقب وخیمی دربر دارد
- امریکا در مورد محاکمه مجیب الرحمان ابراز نگرانی کرد

درصفحه ۲

ژنرال یحیی‌خان تاکنون چندبار تقاضا کرده است که هند بگذارد پناهندگان پاکستانی به میهن خود بازگردند.

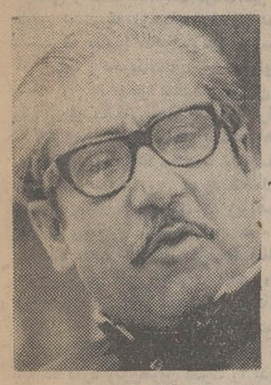

مجیب‌الرحمان

شوروی بانبال همسایه دیگر چین نیز قرارداد دوستی بست

- شوروی باسایر کشورهای آسیا علیه‌چین قرارداد امنیت امضاء میکند
- چوئن لای گفت : در صورت تجاوز به‌پاکستان چین وارد عمل میشود

در صفحات ۲و ٤

موشکهای اتمی شوروی در کوبا مستقر شد

محور مسکو ـ دهلی در مقابل دوستی امریکا و چین بوجود آمد

وزیر خارجه هند گفت :

قرارداد نظامی شوروی وهند موازنه قوای آسیا را بهم زد

شورشیان کاتولیک پایتخت ایرلندرا آتش زدند

درصفحه ۳

زلزله مازندران یک کشته و ۳٦ مجروح داشت

- درچندروستا زلزله بیشتر منازل را ویران ساخت دیشب در بابل و سنندج زلزله خفیف روی داد
- سخنگوی جمعیت شیرو خورشید سرخ اعلام کرد که زلزله مازندران جز چندمصدوم تلفاتی نداشته است در صفحه آخر

درکمیته مبارزه باگرانفروشی گفته شد :

قیمت غذا باید ارزان شود

در صفحه ٤

این عکس هنگام امضای قرار داد تاریخی شوروی و هند از گرومیکو (سمت چپ) و ساواران سینگ وزیر خارجه هند گرفته شده است.

عکس رادیوئی اطلاعات

هلیکوپتر ۲۵ کارگر ایرانی رادرخلیج فارس نجات داد

- این کارگران روی‌سکوی شناور شرکت « لاوان» کار میکردند
- این سکو بطور ناگهانی شکست وکارگران نزدیك بود غرق شوند

درصفحه ٤

آشنائی با

برندگان جوائز بزرگ بلیطهای ماهانه اعانه‌ملی

برنده جایزه سیصد هزار تومانی بلیط های اعانه ملی سری ۱۰۷۵ در خانه جدیدی که ازمحل جایزه‌هنگفت خود خریداری‌میکند، بساط‌عروسی راه میاندازد.

جایزه ۱۵۰ هزار تومانی بلیط های ماهانه اعانه ملی نصیب یك کودك ۷ ساله ساکن تهران گردید.

شرح در صفحه ۲۰

نرخ عمده فروشی وخورده فروشی میوه

درصفحه ۲۳

یادبود

بمناسبت چهلمین روز درگذشت برادر بزرگوارم دکتر محمد معین مراسم یادبودی در روز پنجشنبه ، ۲۱ امرداد ماه ۱۳۵۰ از ساعت ۵ الی ۸ بعداز ظهر در آرامگاه خانوادگی واقع در آستانه اشرفیه (گیلان)برگزار میگردد .

علی معین

به پیروی ازمنویات اعلیحضرت همایون شاهنشاه آریامهر

لژیون خدمتگزاران بشر

نخستین گروه کارشناسان داوطلب ایرانی رابرای همکاری در یکی از طرح های سازمان ملل متحد در خارج از کشور (یکی از کشور های در حال توسعه) انتخاب و اعزام میدارد . داوطلبان کارشناس در رشته های : کشاورزی عمومی ، دامپزشکی ، زمین شناسی (آب های زیر زمینی) ، ترویج کشاورزی ، جنگلداری، نقشه برداری (آبیاری روستائی) ، مکانیك آبیاری روستائی ، نقشه برداری دعوت میشوند برای تحصیل شرایط و خصوصیات این ماموریت تا پانزدهم شهریور ماه ۱۳۵۰ بدفتر مرکزی لژیون مراجعه فرمایند .

پذیرش دانشجو

برای آموزشگاه عالی پرستاری سازمان بیمه‌های اجتماعی

شرح درصفحه۷

اطلاعیه مرکز آزمون شناسی

درباره مسابقه ورودی مدرسه‌عالی علوم‌تغذیه و شیمی و موادغذائی

مرکز آزمون شناسی برای دوره ٤ ساله لیسانس علوم تغذیه و شیمی و مواد غذائی مدرسه عالی علوم تغذیه و شیمی و مواد غذائی برای‌سال تحصیلی ۵۱ـ۱۳۵۰ ازبین‌داوطلبان تعدادی‌دانشجو را از طریق مسابقه انتخاب خواهد کرد .

بقیه در صفحه ۱۵

قابل توجه

ادارات محترم آموزش‌وپروش شهرستان ها

و

نمایندگان محترم شرکت آزمایش درشهرستان‌ها

خواهشمند است اعزام داوطلبان شرکت درامتحان ورودی آموزشگاه حرفه‌ای آزمایش طوری ترتیب داده شود که روز ۲۲ مرداد ماه جاری یابامداد ۲۳ خود را بدفتر آموزشگاه معرفی نمایند و ضمنا اتوبوس های‌شرکت آزمایش درهردو روز مذکور جلوی سازمان فروش‌شرکت واقع درخیابان تهران‌نو ، ایستگاه دفتر آماده رساندن داوطلبان به‌آموزشگاه میباشد .

آموزشگاه حرفه‌ای آزمایش
کیلومتر۱۲ جاده آبعلی

آـ۳۲٦۲۲ ۱ـ۲

از فردا صبح در ۳۵ سینمای تهران‌و شهرستانها

فیلمکو فیلمز تقدیم میکند

بهروز وثوقی

در فیلمی از جلال مقدم

فراز و نشیب

داود رشیدی نیلوفر

ناظری جلال شهرزاد

شرح در صفحه ۱۱

آگهی پذیرش دانشجو برای دوره‌فوق لیسانس زبان‌وادبیات فارسی دانشگاه تبریز

شرح درصفحه۱۲

آگهی پذیرش داوطلب انستیتوتکنولوژی کرمانشاه

شرح درصفحه۱۳

آگهی پذیرش دانشجو انستیتوتکنولوژی اصفهان

درصفحه ۱۲

آگهی نوبت‌دوم پذیرش داوطلب‌درانستیتوتکنولوژی رشت(لاکان)

شرح درصفحه ۱۳

قریب یکماه است که همسرم بنام‌فلورا طوب‌سنهی‌بدون‌اطلاع از منزل خارج و تااین‌تاریخ مراجعت ننموده‌و غیبتش‌موجب نگرانی و دلواپسی اینجانب گردیده هرکس اطلاعی از او دارد باینجانب بتلفن شماره ٦۲۲۲٦۱ خبر داده‌ومژدگانی دریافت نماید .

پرویز صداقت‌پور

اطلاعیه مرکز آزمون شناسی

درباره مسابقه ورودی مدرسه‌عالی مدیریت کرمان

مرکز آزمون شناسی برای دوره دو ساله فوق‌دیپلم در دوره عمومی مدیریت مدرسه عالی مدیریت کرمان برای‌نیمسال‌اول تحصیلی ۵۱ـ۱۳۵۰ازبین‌داوطلبان ۳۵۰ نفر دانشجو را از طریق مسابقه انتخاب خواهد کرد .

بقیه در صفحه ۱۱

برنامه آینده قویترین گروه سینمائی پایتخت

ناصر ملك‌مطیعی ـ پوری بنائی ـ گوگوش

درفیلم قصاص

آگهی ثبت نام پذیرفته‌شدگان مسابقات‌ورودی سال تحصیلی ۵۱ـ۵۰ دانشگاه ملی ایران

را درصفحه دهم مطالعه فرمائید

آگهی پذیرش هنرجودر آموزشگاه‌عالی کشاورزی سعیدآباد ـ تبریز

بقیه درصفحه ۱۳

آگهی قبول ثبت‌نام قبول شدگان

دانشکده‌صنعتی (پلی تکنیک تهران)

درکنکور سراسری تیر ماه ۱۳۵۰

درصفحه ۹

TUBORG توبورگ

موازنه قدرت‌ها درقاره آسیا بهم خورد

باامضای قرارداد هندوشوروی

سرمقاله

ایران و کویت

مذاکراتی که میان وزرای خارجه ایران و کویت این دوروزه در محیط دوستانه جریان داشته نشانه آنستکه خوشبختانه هیچ مسئله‌ای میان دو کشور وجود ندارد که دلیل برعدم همکاری و عدم توجه به موقعیت کنونی منطقه خلیج فارس باشد.

کویت دوست ایران است و ایران دوست کویت . علائق بیشماری. این دو ملت را بیکدیگر پیوند داده و تفوه اینکه این دو ملت راهی جز ادامه و استحکام دوستی در پیش میگیرند اشتباه است و آنها که تصور می‌کنند میتوانند موجباتی برای برهم زدن این علائق و دوستی فراهم آورند گمراهند.

اگر سوء تفاهماتی ناشی از خیال بافی کسانی که مایلند در روابط دو ملت تیرگی ظهورکند روی دهد ، تردید نیست بزودی جای خودرا به‌افق روشن ومحیط سالم میدهد و همچنان این دوستی وعلائق دیرین که ریشه‌های عمیق دارد خود آرائی میکند.

پس از خروج نیروهای بیگانه از خلیج فارس که خواست دو ملت ایران و کویت است ، وظایف و مسئولیت‌های سنگینی بردوش ایران از یکسو که مالک یکطرف خلیج فارس است و کشورهای ساحلی درسوی دیگر می‌افتد که این وظایف باید باهمکاری و حسن تفاهم و علائق موجود میان ایران و تمام کشورهای منطقه‌که خوشبختانه‌دوستی عمیق میان همه‌وجود دارد حل وفصل شود.

همه کشورهای منطقه خلیج‌فارس که صاحب ومالک اصلی خلیج هستند در چنین موقع خطیر ومسئولیت سنگینی باید دست همکاری‌و مودت بیکدیگر داده در حلقه اتحادی که منافع همه را دربر می‌گیرد قرار گیرند و باصمیمیت‌در پیش برد افکار میهن‌پرستانه‌و ترقی خواهانه خودگام بردارند و این حقیقت در مذاکرات دوستانه اردشیر زاهدی و شیخ صباح کاملا تجلی‌داشت و نشان داد که نزدیکی‌وتفاهم کامل میان نقشی که ایران در حفظ و سیادت خلیج فارس تعقیب میکند و نقشی که دولت کویت در پیش دارد موجود است و هردو کشور میخواهند خط مشی واحدی‌را پس‌از خروج قوای بریتانیا از خلیج فارس تعقیب کنند که سرلوحه آن جلوگیری از نفوذ هربیگانه در سایه استحکام دوستی و حفظ مناسبات مودت‌آمیز میان همه کشورهای منطقه خلیج فارس است که ازجهات مختلف همگی متوجه چشم‌های طمع‌انگیزی باشند که بسوی منابع زرخیز این‌سرزمین دوخته شده و باگل آلود کردن آب و تحریکات و تشبثات فراوان میخواهند ثروت خدادادی این منطقه را که متعلق بملت‌های ساکن خلیج‌فارس است وبایدبرای رفاه وترقی ملل ساحلی که احتیاجات فراوانی دارند صرف شود، برپایند.

این معنا ومفهوم راباکمال تاسف همه کشورهای ساحلی هنوز آنطور که می‌باید درک نکرده‌اند ، بدین‌سبب نوساناتی اغلب در روش‌ها و پیش‌برد برنامه‌ها روی میدهد که باداشتن روابط نزدیک و گفتگوهای دوستانه مسلماقابل حل است، زیراهمه میخواهند کشوری مستقل ،آباد ومعمور ومترقی داشته باشند ، همه مایلند مردم در رفاه وخوشبختی بسربرند ،همه مایلند از فقر وعقب ماندگی که در گوشه وکنار سواحل جنوبی خلیج فارس بخوبی ظاهر میباشدبیرون بیایند و زندگی مرفه داشته باشند ، تا از گزند حوادث ناشی‌از تحریکات‌و تبلیغات زهرآگین آنهائی که میخواهند باین منطقه دست یابند برحذر باشند.

ایران که مسئولیت سنگینی برای حراست و حفظ امنیت خلیج‌فارس برعهده دارد وبزرگترین قدرت را بدین‌منظور فراهم کرده از صمیم‌قلب مایل به جلب همکاری همه کشورهای ساحلی و معتقد بوجود وحدت کامل میان‌ملل منطقه استو همچنانکه پیوسته اعلام داشته نه‌فقط هرگز قصد تجاوز به آب وخاک همسایگان خود نداشته وجز حفظ حقوق مسلم خویش که با امنیت وثبات خلیج فارس بستگی تام دارد هدفی‌را تعقیب نمیکند، بلکه خواهان سعادت و ترقی و پیشرفت ملل منطقه‌خلیج وآمادگی برای هرگونه کمک است واین‌نیت صلح‌جویانه ومسالمت‌آمیز خودرا بهمه ساکنان منطقه نشان‌داده وعملا به ثبوت رسانیده وهمگی بدان وقوف کامل دارند.

پس‌باچنین افکار خیرخواهانه که تحت رهبری شاهنشاه ایران دنبال میشود نباید راهی برای تفتین وظهور سوءتفاهم میان هیچیک از ملل منطقه خلیج فارس باز بماند تامورد سوء استفاده دیگران واقع‌شود ، بلکه همه دول وزعمای همسایه‌وهمکیش ماکه به‌این آمال و آرزوی شاهنشاه ایران آشنا میباشند بایدهرچه زودتر وقبل از خروج‌نیروهای بیگانه دست اتفاق وهمبستگی بهم بدهند وموجبات پیش‌برد هدف‌های ترقی‌خواهانه خود را فراهم آورند.

خوشبختانه دولت کویت که یکی از کشورهای پیشرفته وثروتمند منطقه خلیج فارس است باین حقایق کاملا آشنا میباشد و در مذاکرات دووزیرخارجه بصورت وضوح انعکاس یافته‌و امیدمیرود این همبستگی باکمک همه‌کشورهای ساحلی گسترش وتقویت پذیرد واز مواهب‌آن‌همه ملل ودول منطقه خلیج‌فارس بهره‌مند شوند.

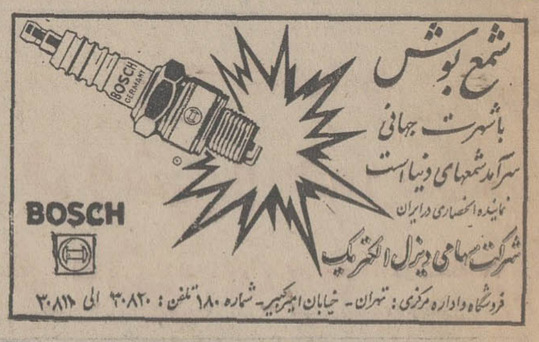

ساخت امریکا

اگر دندان مصنوعی دارید

ازو ، ازلقی وبلند شدن وصدا کردن دندان مصنوعی شما جلوگیری مینماید ازو ، دندان مصنوعی را ثابت نموده مانع فشار روی‌لثه‌میشود و بشما کمك میکند که انواع غذا ها را میل نمائید و براحتی صحبت کنید ، بخندید و عطسه نمائید . فروش درتمام داروخانه ها .

آ ـ ۳۲۶۸۲

دهلی جدید ـ خبرگزاریها

انتشار خبر امضای قرارداد ۲۰ساله دوستی‌وعدم تجاوز بین شوروی‌و هنددر محافل سیاسی‌جهان بااهمیت فراوان تلقی شد . امضای این قرارداد دورنمای سیاسی شبه‌قاره هندرادگرگون ساخته وموازنه قوا را بکلی بهم زده است .

در دهلی جدیدگرومیکو وزیر امور خارجه شوروی پس ازامضای قرارداد بابانو ایندیراگاندی ملاقات ومذاکره‌کرد. خبرگزاری تاس‌درتفسیر این‌ملاقات گزارش داد که گفتگوهای‌وزیر امورخارجه‌شوروی ونخست‌وزیر هند «در محیط فوق‌العاده گرم و دوستانه » انجام شد .

«ساواران سینك» وزیر امور خارجه هنددرتفسیر قرارداد جدید گفت که امضای این‌پیمان‌سیاست عدم تعهد هند را تقویت کرده ویك کشور ثالث نمی‌تواند باین قرارداد ملحق شود . معذلك هند خوشوقت خواهدشداگربتواند قراردادهائی نظیر این پیمان با ملت‌های همسایه دیگر امضاء کند.

وزیرامور خارجه هند که ازقراردادد‌وستی‌شوروی وهند بنام «قرارداد صلح» نام برد تاکید کردو گفت این سند سیاسی برای همه کشورهائی که نقشه‌های تجاوزکارانه علیه استقلال‌وحاکمیت‌هند درسرداشته باشندیك «عامل باز دارنده» خواهد بود .

وزیر امور خارجه هنداضافه کرد که قرارداد دوستی هند و شوروی «تغییر سریع و قاطع‌در قیافه جهان» بویژه در موازنه نیروها بوجود می‌آورد و تاکید کرد که کشور او به خاک هیچ یک از کشورهای همسایه خود چشم طمع ندوخته و هدف‌اصلی هند از امضای این قرارداد دوری از جنگ و دفاع از صلح میباشد .

از طرف دیگررهبرحزب‌اقلیت هند در پارلمان این کشوربشدت سیاست دولت را در امضای این قرارداد مورد انتقاد قرار داد و گفت دولت بانو گاندی با امضای این قرارداد که بدون مشورت باحزاب‌سیاسی‌صورت گرفته ملت هند را در برابر یک عمل انجام شده قرار داد .

محافل سیاسی‌دهلی‌نو اظهار داشتند که امضای این قرارداد عامل بازدارنده موثری در برابر پاکستان وچین کمونیست‌میباشد و درصورتی که هند از طرف یک کشور خارجی مورد حمله قرار گیرد شوروی همه گونه سلاحهای مدرن در اختیاردولت بانو گاندی خواهد گذاشت .

محافل رسمی دهلی‌نو تاکید کردند که قرارداد یک اتحادیه نظامی متقابل نیست بلکه‌برعکس سیاست بیطرفی هند را بیش از پیش تقویت می‌کند زیرا مفهوم کشور غیرمتعهد و بی‌طرف آن نیست که یک کشور حاکم از امضای قرارداد برای دفاع‌از حاکمیت خود محروم باشد .

همان محافل اضافه می‌کنند که قرارداد شوروی و هند یک قرارداد صلح علیه جنگ است معذلک باید گفت که نتیجه مستقیم بحران روابط هند با چین و پاکستان است .

محافل سیاسی‌مسکواظهار میدارند که مسافرت «اندره گرومیکو» به‌دهلی‌نو امضای قرارداد صلح و دوستی و همکاری هند وشوروی‌نمودار آشکار تصمیم کرملین به‌تقویت محور مسکو ـ دهلی‌نو در برابر اتحادیه چین وپاکستان است .

امضای این‌قراردادهمچنین نشانه آنستکه‌رهبران‌کرملین در اختلافات هند و پاکستان جانب دهلی نو را گرفته‌است و این نخستین عکس‌العمل و نمایش‌شوروی دربرابرنزدیک شدن چین و آمریکا بیکدیگر و توسعه نفوذ واشنگتن در کراچی است .

بدون شک این اصل یکی از مفاد مهم قرارداد هند و شوروی است که هند را در موقعیت تقریبا بی‌طرف در برابربلوک‌های نظامی، شبه نظامی و حتی اقتصادی قرار میدهد .

در عوض اتحاد جماهیر شوروی متعهد شده است که اگر تمامیت ارضی و حاکمیت ملی هند مورد تهدید قرار گیرد کمک های لازم به آن بکند .

قرارداد امنیت

در اوضاع و احوال‌کنونی شک نیست که این ماده از قرارداد ناشی‌ازتیرگی‌اوضاع در مرزهای چین و هند و بویژه بحران روابط دهلی‌نو و اسلام‌آباد است که شوروی با استفاده از این وضع در صدد امضای یک قرارداد امنیت جمعی برآمده است .

امضای چنین قراردادی سه سال قبل برای نخستین بار از طرف لئونید برژنف عنوان شد و قرارداد دوستی بین هند و شوروی ممکن‌است پایه های اولین این گونه قراردادهای امنیت جمعی را تشکیل دهد .

ظاهرا کرملین با ابراز همبستگی خود نسبت به هند امیدوار است سایر کشورهای آسیائی را نیز برای امضای قرارداد های مشابهی تشویق کند . بنظر رهبران شوروی امضای این گونه قراردادها از نفوذ چین و آمریکا دراین قسمت از جهان جلوگیری خواهد کرد .

رهبران شوروی اطمینان دارند که بهبود روابط چین و آمریکا وضع سیاسی آسیا را خواه ناخواه بویژه پس از تخلیه جنوب شرقی آسیا از نیروهای آمریکائی دگرگون خواهد ساخت .

اگر جنك شود

حال باید دید که پکن و واشنگتن چه عکس‌العملی از خود نشان خواهند داد واگر هند ناچار شود در یک نبرد محلی شرکت کند شوروی چه روشی در پیش خواهد گرفت .

ناظران سیاسی اظهار عقیده می‌کنند که شوروی با امضای این قرارداد اثرات کنفرانس تاشکند را که در سال ۱۹۶۶ تشکیل شد و منجر به قطع مخاصمات بین هند و پاکستان گردید از بین‌برده‌است درحالی که آنها قبلا کوشش می‌کردند بین هند و پاکستان آشتی‌دهند اکنون طرف دهلی‌نو را گرفته است . دراین‌اشناچین‌کمونیست وضع خود را درپاکستان تحکیم کرده است و رقابت هند و پاکستان در پنج سال اخیربیکی از قطب های برخورد سه‌دولت بزرگ آمریکا ، شوروی و چین شده است .

رهبران شوروی با امضای قرارداد دوستی‌باهندخواسته‌اند حضور خود را در این منطقه جهان تثبیت کرده و واشنگتن و پکن را از هرگونه مداخله در مسائلی که با منافع شوروی و هند مغایرت داشته‌باشد برحذر داشته‌اند . درعین حال آنها به این وسیله خواسته‌اند پایه های صلح را در آسیا تحکیم کنند .

اندره گرومیکو وزیر امور خارجه شوروی دیروز دردهلی نو اظهار داشت که قرارداد صلح و دوستی و همکاری که بین هند واتحادجماهیر شوروی امضاء شد نتیجه تلاش هایی است که دو کشور برای‌بنیان گذاری تدریجی‌ساختمان‌دوستی بعمل آورده‌اند .

اندره گرومیکو که در مجلس مهمانی وزارت امور خارجه هند سخن می‌گفت افزود که قرارداد هند و شوروی هیچ کس را تهدید نمی‌کند واکثریت عظیم کشورها و مردم جهان آن را گام بزرگی بسوی صلح می‌دانند .

مقاله صف آرائی هند و شوروی در برابر چین‌در صفحه ٦ چاپ شده‌است

انعکاس جهانی قرارداد شوروی وهند

قرارداد شوروی و هند یک تحول بزرگ درآسیا است

کراچی ـ محافل سیاسی کراچی در تفسیر قراردادهند وشوروی اظهارداشتند که امضای این قرارداد نمودار جدیدی از رقابت چین و شوروی در آسیا است و بیم ان میرود که با امضای این پیمان نه تنها محیط شبه‌قاره هند و پاکستان بیشتر به تیرگی گراید بلکه خطر یك برخورد مسلحانه بین‌اسلام آباد ودهلی‌نو را افزایش دهد .

وزارت‌امور خارجه‌پاکستان در انتظار متن قرارداد ازطرف دولت هند ازهرگونه تفسیری خودداری میکند ولی محافل دیپلماتیك کراچی یادآور میشوند که **هفته گذشته یك روزنامه عصر پاکستان ضمن اشاره به پیامی که‌از جانب‌چوئن‌لای برای پرزیدنت یحیی‌خان فرستاده شده است نوشت نخست وزیرچین به دولت پاکستان اطمینان داد که در صورت‌تجاوز یك دولت‌خارجی‌به‌پاکستان‌چین همه‌گونه کمك لازم را به این کشور خواهد داد.**

از طرف دیگر در همین محافل خاطرنشان میشود که امضای این قرارداد پاسخی‌است که‌هندوشوروی به«دیپلماسی سری» پاکستان‌داده‌اند . بطوریکه‌میدانیم پاکستان درموفقیت ماموریت‌سری مشاور پرزیدنت نیکسون در پکن نقش مهمی ایفاء کرد و هر آن انتظار میرفت که شوروی و هند در برابر این سیاست اسلام‌آباد عکس‌العمل شدیدی از خود نشان دهند و از این رو شوروی در سیاست خود نسبت به اختلافات هند و پاکستان تجدید نظر کرد .در حالی که قرار بود گرومیکودر سفرخود به دهلی‌ـ جدید هندرا به سازش با پاکستان‌تشویق کند .

اکنون همه چیز بسته بروشی است که هند پس از امضای این قرارداد در برابر تجزیه‌طلبان بنگالی‌ودولت‌پاکستان در پیش خواهد گرفت . تجزیه طلبان بنگالی که طرفداران مجیب الرحمان‌رهبر حزب‌عوامی‌پاکستان شرقی‌هستندمیخواهند پاکستان شرقی را از پاکستان غربی جدا کنند هند هم در اعلامیه‌های خود از استقلال طلبان حمایت میکند .

محافل صلاحیتدار انگلیس اظهار داشتند که امضای‌قرارداد دوستی‌شوروی و هند نشانه یك تغییر پر معنی در خط مشی سیاسی‌هنداست که تاکنون‌براساس بیطرفی و عدم تعهد استوار بود .

همین محافل اضافه کردند که این تغییر روش نتیجه تحول اوضاع در شبه قاره اسیا میباشد معذلك محافل لندن تصور نمیکنند که قرارداد عملا بصورت یك اتحادیه نظامی بین هند و شوروی درآید وزارت امور خارجه انگلیس هنوز این قرارداد را رسما تفسیر نکرده است . و اکنون‌متن‌قرارداد مورد بررسی دیپلمات های انگلیسی قرار گرفته است. محافل سیاسی لندن بیشتر روی جنبه مشورتی قرارداد تکیه کرده و اظهار عقیده میکنند این پیمان شوروی رامجبور نمیکند مثلا در صورتی که هند ازطرف پاکستان مورد حمله قرار گرفت خود بخود به کمك دهلی‌نو بشتابد . ولی تمام کمك های لازم را باید در اختیار هند قرار دهد .

محافل سیاسی پاریس در تفسیر قرارداد دوستی هند و شوروی اظهار داشتند که این قرارداد نتیجه روابط بحرانی دو کشور هند وشوروی با چین‌ـ کمونیست و پاکستان است .

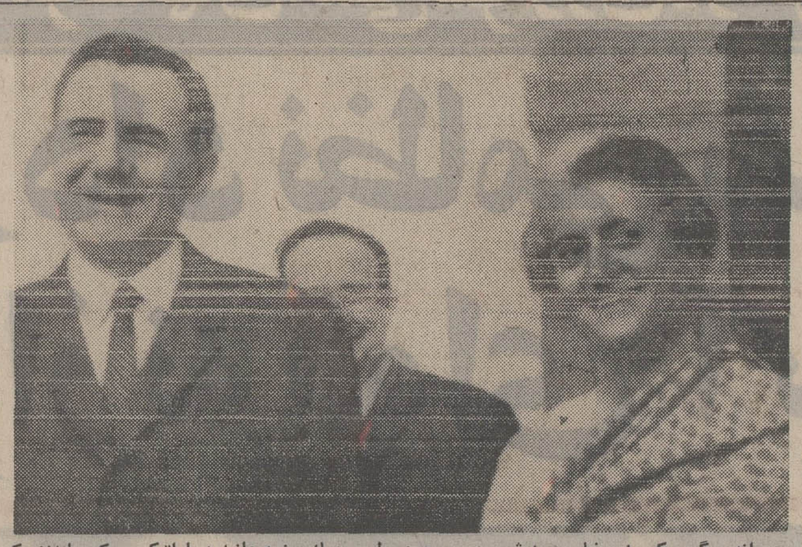

اندره گرومیکو وزیر خارجه شوروی و مجری طرح حمله چندجانبه دیپلماتیک مسکو علیه‌نزدیکی چین وامریکا دیروز پس از امضای یک قرارداد فوق‌العاده مهم سیاسی‌و نظامی با وزیر خارجه هند به ملاقات بانو گاندی رفت ومذاکرات‌خود را با او ادامه داد . بانوگاندی نیز ضمن سخنانی گفت امضای این‌قرارداد بهیچوجه‌نشانه‌دور شدن هند از سیاست‌بیطرفی‌و عدم تعهد نیست . در عکس خوشحالی از امضای قراردادیروز در چهره بانو گاندی وگرومیکو بخوبی مشاهده میشود .
عکس رادیوئی اطلاعات

دومین قرارداد ظرف ۲۴ ساعت

شوروی بانپال‌هم‌قرارداد دوستی امضاء کرد

کاتماندو ـ ظرف ۲۴ ساعت گذشته شوروی دومین قرارداد مهم خویش را برای مقابله باخطر چین درشبه‌قاره هند امضاء کرد . قرارداد اخیر تمدید برنامه مبادلات فرهنگی و علمی میان شوروی و نپال برای هفت سال دیگر است .

امضای این قرارداد موجب حضور شوروی در نپال و پیدایش مناسبات نزدیکتری میان دو کشور خواهد شد . بموجب این قرارداد که نخستین بار درسال ۱۹٦٤ بامضاء طرفین رسید ، دو کشور هنرمند ، آموزگار ، پزشک ، تکنیسین و روزنامه‌نگار مبادله خواهند کرد .

این قرارداد که بخصوص در شرایط فعلی حائز اهمیت خاص است توسط سفیر شوروی در کاتماندو (نپال) و وزیر امور ارتباطات کشور نپال بامضاء رسید . امضای این قرارداد نشان میدهد که شوروی تصمیم به مبارزه جدی و قاطع با توسعه نفوذ چین و آمریکا در آسیا گرفته است .

تحولاتی که منجر به امضای قرارداد هندوشوروی شد

درجریان سال های ۱۹٦۲ ـ ۱۹۵۳ هنگام زدوخورد های مرزی چین و هند روابط هند باچین بهتر از شوروی بود زیرا استالین بشدت باایده‌ئولوژی بورژوازی پاندیت نهرو نخست وزیر هند مخالف بود . در ۲۹ ژوئن ۱۹۵٤ بود که چوئن‌لای برای یك دیدار رسمی از هند به دهلی‌جدید رفت درحالی که نخستین دیدار رهبران شوروی از هند درنوامبر ۱۹۵۵ انجام شد . درآن‌هنگام سفر بولگانین به هند بااهمیت فراوان تلقی شد زیرا این نخستین بار بود که شوروی درماجرای کشمیر رسما از هند جانبداری میکرد .

دراین میان روابط چین و هند بتدریج روبه تیرگی گذاشت و این هنگامی بود که چین در ۸ سپتامبر ۱۹۵۹ دعاوی ارضی خود را از هند مطرح کرد .

درماه فوریه ۱۹٦۰ خروشچف اعلام داشت که شوروی دراختلافات چین و هند بیطرف خواهد بود ودر سال ۱۹٦۲ شوروی یك‌قدم درراه نزدیکی به هند به جلو برداشت و به دولت هند پیشنهاد فروش هواپیما های میگ کرد .

درسال ۱۹٦۳ درآغاز اختلافات مسلکی چین و شوروی روابط شوروی و هند روبه بهبود گذاشت . درسال های ۱۹٦٤ ، ۱۹٦۸ و ۱۹۷۰ سه‌تن از روسای جمهوری هند رسما از شوروی دیدن کردند معذلك در جنگ هند و پاکستان درباره کشمیر (۱۵ اوت تا۲۲سپتامبر ۱۹٦٦) شوروی بامیانجی‌گری بین دو کشور و تحویل سلاح های جنگی به پاکستان متفقین هندی خود را دلسرد کرد .

درسال ۱۹۷۱ تیرگی روابط هند و پاکستان براثر حوادث پاکستان شرقی به اوج شدت رسید بااینکه هند در ۷ آوریل ۱۹۷۱ اعتراض چین را نسبت به‌مداخله درامور داخلی پاکستان رد کرد درصدد برآمد روابط خود را باپکن بهبود بخشد و ساواران سینك وزیر امور خارجه هند روز ۲۰ ژوئیه ۱۹۷۱ این مطلب را پیش کشید ولی روابط‌هندوپاکستان پیوسته روبه وخامت میرفت ودرضمن شوروی‌نیز درحوادث پاکستان شرقی از روش هند طرفداری کرد و کاسیگین ضمن نامه‌ای از پرزیدنت یحیی‌خان خواست که درروش خود نسبت به پاکستان شرقی نرمش بیشتری نشان دهد اما روابط شوروی و پاکستان هنگامی رو به تیرگی گذاشت که پاکستان درفراهم ساختن ماموریت کی‌سینگر مشاور پرزیدنت نیکسون نقش موثری ایفاء کرد وظاهرا گرایش پاکستان به آمریکا سبب شد که شوروی بسرعت مقدمات امضای یك قرار داد دوستی و همکاری را با شوروی فراهم کند .

تیراندازی شدید درمرزهای هند وپاکستان

راولپندی ـ آسوشیتدپرس ـ پاکستان اعلام کرد که در تیراندازی دیروز سربازان هندی در مناطق مرزی دو کشور ۲۰ پاکستانی کشته و چندتن زخمی گردیده‌اند .

پاکستان همچنین سربازان هندی را متهم کرد که درمرز های هند با پاکستان شرقی حالت تعرضی بخود گرفته و بدین ترتیب از مقررات آتش بس ۸ کیلومتری در مرزهای دو کشور تخلف کرده است.

تشدید بحران در مرز های هند و پاکستان خطر بروز جنگ بین دو کشور رابشدت افزایش داده است. در روز های اخیر مرتبابین سربازان دو کشور تیراندازی های شدید روی میدهد .

محاکمه مجیب الرحمان از فردا در دادگاه نظامی شروع میشود

اسلام‌آباد ـ بدنبال اخطار دیروز هند مبنی‌براینکه محاکمه شیخ مجیب‌الرحمان رهبر استقلال‌طلب پاکستان شرقی عواقب وخیمی ببار می آورد در پایتخت پاکستان اعلام شد که شیخ مجیب‌ازروز چهارشنبه (فردا) باتهام خیانت و شروع جنك علیه ارتش پاکستان در یك دادگاه نظامی محاکمه خواهد شدو باحتمال‌قوی بمرك محکوم میشود .

در اعلامیه‌ای که از طرف حکومت نظامی‌پاکستان بریاست آغامحمد یحیی‌خان انتشاریافت ضمن اعلام تاریخ محاکمه‌گفته شد که محاکمه کاملاجنبه سری خواهد داشت و خبرنگاران و مردم اجازه نخواهند داشت در جلسات دادگاه شرکت جویند .

در اعلامیه دولت پاکستان‌گفته شده به شیخ مجیب‌الرحمان فرصت مناسب داده خواهد شد تاازخوددفاع‌کند . وی‌همچنین از کلیه امتیازات قانونی نیز استفاده خواهد کرد . در محاکمه فردا رهبرانقلابی حزب عوامی این‌حق را خواهدداشت که وکیلی برای مدافعه ازخود برگزیند . این وکیل طبق‌قوانین پاکستان باید ملیت پاکستانی داشته باشد .

شیخ مجیب در بیست‌وپنجم مارس توسط مقامات پاکستانی بازداشت و درپاکستان غربی به زندان افکنده شد .

از زمان بازداشت وی به‌بعد، مقامات پاکستانی کوشیده‌اند با عنوان کردن‌این‌مطلب که‌مجیب با همدستی هندوستان قصد داشت پاکستان شرقی را تجزیه کند افکار عمومی جهان را علیه او برانگیزند .

پس از پیروزی عظیم حزب عوامی در انتخابات عمومی گذشته پاکستان‌قرار بودمجیب‌ـ الرحمن به سمت نخست وزیری پاکستان شرقی برگزیده شود لیکن وی خواستار خودمختاری پاکستان شرقی شد و گفت‌دولت مرکزی باید فقط مسئولیت دفاعی و امور خارجی کشور را بعهده گرفته و امور داخلی پاکستان شرقی را به مردم این منطقه محول‌کند. مجیب‌الرحمن اعلام کرده است که پاکستان شرقی باوجوددارا بودن‌اکثریت جمعیت کشور سهم کمتری از بودجه مملکتی را میبرد و باید این تبعیض ازبین برده شود .

پس از آنکه درخواست های شیخ مجیب مورد موافقت دولت مرکزی قرار نگرفت ، وی از مردم دعوت به یك اعتصاب عمومی کرد و دولت نظر به وخامت اوضاع‌در سراسرمنطقه مقررات حکومت نظامی برقرار کرده وبه‌سربازان دولتی دستور داد نظم را در پاکستان شرقی برقرار کنند .

دولت پاکستان با فشاربین‌ـ المللی نسبت به آزاد کردن‌شیخ مجیب روبروست .

نگرانی

وزارت خارجه امریکا دیشب نسبت به تصمیم دولت‌پاکستان در محاکمه شیخ مجیب‌الرحمن اظهار نگرانی کرد .

جان‌کینك یك سخنگوی وزارت خارجه امریکا گفت مراتب نگرانی دولت امریکا از محاکمه‌مجیب‌قبلابه اطلاع‌دولت پاکستان رسیده است .

سخنگوی‌وزارت خارجه‌ازاین مسئله که آیا امریکا به پاکستان توصیه کرده که از محاکمه خودداری کند یا نه ،اشاره‌ای بعمل نیاورد . لیکن گفت دولت امریکا تاکنون بار ها به‌پاکستان گفته است از دست زدن به هرگونه اقدامی که سد راه مصالحه سیاسی‌باشد خودداری کند .

گرومیکو به پاکستان دعوت شد

راولپندی ـ آسوشیتدپرس ـ پس‌از امضای‌قرارداد همکاری بین شوروی‌و هند منابع‌مطلع در راولپندی اظهارداشتند که دولت پاکستان نیز از آندره گرومیکو ، وزیر امورخارجه اتحاد شوروی برای بازدیداز پاکستان دعوت کرده است .

این خبر هنگامی فاش شد که طبق اظهار منابع دولتی پاکستان ، وزارت امورخارجه این کشور رئوس قرارداد جدید شوروی و هند را مورد بررسی و مطالعه قرار داد

یکی از مقامات وزارت خارجه پاکستان اظهار داشت که «مفهوم آنچه در این قرارداد گنجانیده شده برای ما روشن نیست ، از این‌جهت در حال حاضر نمی‌توانیم در این‌مورد اظهارنظر کنیم.»

پاکستان مخالف سیاست «دوچین» است

توکیو ـ آسوشیتدپرس ـ خبرگزاری رسمی چین کمونیست اعلام کرد پاکستان با پافشاری آمریکا در راه‌حل سیاسی «دوچین» یا «چین ـ فرمز» در سازمان ملل متحد بشدت مخالفت خواهد کرد . گزارش خبرگزاری چین کمونیست مستقیما از راولپندی پایتخت‌پاکستان‌انتشاریافت.

در گزارش خبرگزاری رسمی چین‌گفته شدآغاشاهی نماینده پاکستان در سازمان ملل‌ضمن‌مصاحبه‌ای با روزنامه پاکستان تایمز تصمیم پاکستان را دایر به مخالفت شدید با سیاست دو چینی آمریکا افشاء کرده است .

سفیر در مصاحبه با روزنامه پاکستانی گفته است پاکستان یکی از امضاءکنندگان قطعنامه‌آلبانی‌است وهمراه با دیگر کشور های امضاء کننده بهترین کوشش های خود را بکار خواهد برد تا چین کمونیست کرسی قانونی خود را در سازمان ملل متحد بدست آورد .

درضیافت سفارت سنگاپور در قاهره :

دیپلماتهای کره شمالی و کره جنوبی با مشت ولگد بجان هم افتادند!

قاهره ـ رویتر ـ برسر مسئله ربوده شدن یك دریانورد کره جنوبی ، دیشب کتك‌کاری شدیدی میان دیپلمات‌های دو کره شمالی و جنوبی در کنار یك استخر شنا در قاهره روی داد . دیپلمات‌های کره جنوبی میگویندممکن‌است دریانوردشان بوسیله کمونیست های کره شمالی دزدیده شده باشد .

در میهمانی که در فضای‌باز و در اطراف استخر شنابرگزار شده بود دیپلمات‌های غربی ، کمونیستی و آسیائی‌و آفریقائی نیز شرکت داشتند . هنگامیکه زدوخورد میان‌دیپلمات های دو کره رقیب آغاز شد، میهمانان یکه خوردند ، میهمانی در سفارت سنگاپور و بمناسبت‌روز ملی این کشور برپا شده بود .

از کره شمالی ٤۰ دیپلمات و از کره جنوبی رویهمرفته ۷ دیپلمات در میهمانی شرکت داشتند و لذا در زدوخورد زور شمالیها به جنوبیها چربید ودر اثنای مرافعه کاردار سفارت سنگاپور وساطت کرد و دعوا را که میرفت بجاهای باریك کشانده شود تمام کرد .

دیپلمات‌های هردو طرف‌بعدا یکدیگر را متهم کردند که با مشت ولگد همدیگر را مورد ضرب‌وشتم قرار داده‌اند .

دعوا برسر (کیم‌تهیون) مهندس ۳۰ ساله کره جنوبی بود که ماه گذشته از بندر اسکندریه مفقود شد . وی را بعدا در سفارت کره شمالی‌در قاهره دیدند ، لیکن کره جنوبی فورا مدعی شد که کیم را با هواپیما به پیونگیانگ پایتخت کره شمالی برده‌اند .

امریکائیها و شورویها اتومبیلهای دیپلماتهای یکدیگر راخرد کردند

مسکو ـ یونایتدپرس ـ آسوشیتدپرس ـ شوروی‌ها و امریکائیها در کشور خود دست به آزار و اذیت دیپلمات های یکدیگر زدند در نیویورک یک اتومبیل متعلق به دیپلماتهای شوروی را آتش زدند ودر مسکو دواتومبیل متعلق به سفارت امریکا را خرد کردند، یک سخنگوی سفارت امریکا در مسکو گفت خرد کردن اتومبیل‌های دیپلماتهای امریکائی شریرانه‌ترین حمله‌ای‌است که به اموال امریکائیها درمسکو تاکنون صورت گرفته‌است .

این دو اتومبیل متعلق به «دیویداوانس» دبیر دوم قسمت اقتصادی سفارت و «جان تامپسون» یکی‌ازمقامات قسمت اداری سفارت بوده است .

«جان تامپسون» هنگامیکه در آپارتمان خود بود صدای شکسته شدن شیشه‌های اتومبیل خود را که درکنار خیابان پارک شده بود شنید و فورا خود را به کنارپنجره رساند اما چند نفر که مشغول خردکردن اتومبیل بودند قبل از رسیدن او بایک اتومبیل روسی فرار کردند

از کتابهای سال اول راهنمایی تحصیلی

جغرافی	به‌بهای	۳۹ ریال
تعلیمات‌دینی	به‌بهای	۱۲ ریال
انگلیسی	به‌بهای	۲۹ ریال
رسم‌الخط‌انگلیسی	به‌بهای	٦ ریال
دستورزبان‌فارسی	به‌بهای	۱۷ ریال

از چاپ خارج شد

خواستاران میتوانند برای خرید آنها به کتابفروشیها مراجعه فرمایند .

شرکت سهامی طبع و نشر کتابهای درسی ایران

آ ـ ۳۲۵٤۰ ۱ـ۲

کاتولیکها شهر بلفاست را آتش زدند

در روزهای اخیر که دامنه‌شورش کاتولیکهای ایرلند علیه‌انگلستان گسترش یافته و سربازان انگلیسی بوسیله تک تیراندازان ناشناس هدف گلوله قرار میگیرند انگلستان تعداد زیادی سرباز تازه نفس به ایرلند شمالی اعزام‌داشته‌تا شورشیان را سرکوب کنند . در عکس یکی از این سربازان تازه نفس دیده میشود که با سلاح خودکارش درگوشه‌ای سنگر گرفته و مراقب شورشیانی است که ممکن است او یا رفقایش را از پای درآورند .
عکس رادیوئی اطلاعات

بلفاست ـ ایرلند شمالی ـ رویتر ـ دیروز باردیگر بلفاست پایتخت ایرلند شمالی یکی از خونین‌ترین روزهای تاریخ خود را گذراند و براثر شورش و بلوای شدیدی که میان کاتولیک‌ها و سربازان‌دولتی رخ داد ، دست‌کم ۱۳ تن کشته‌و بیش از ۱۲ نفر زخمی شدند و صدها خانه‌و مغازه به آتش‌کشیده شد و منهدم گردید . همچنین ۳۰۰ تن از شورشیان بازداشت شدند.
شورش شدید که در تاریخ شهر بلفاست بی‌سابقه قلمداد شده ، هنگامی آغاز شد که دولت قانون بازداشت بدون محاکمه را برای قلع‌وقمع شورشیان اعلام نمود . شورشیان به‌وسط خیابانها ریختند و با انفجارهای شدیدی که‌بوجود آوردند ، بلفاست را در چند نقطه بلرزه انداختند و شعله‌های آتش بلافاصله از فراز خانه‌ها ومراکز تجارتی زبانه کشید .

وزیر بازرگانی ایرلند شمالی در تشریح عظمت حادثه گفت : بنظر میاید که بلفاست لندن دیگری است که زیر بمب‌های آلمان نازی در جنگ دوم جهانی به‌لرزه درآمده و شعله های آتش از هر نقطه شهر به آسمان بلند شده است .

کاتولیک‌ها خانه‌های پروتستان های مقیم بخش کاتولیک‌نشین‌را به آتش کشیدند و بسیاری از پروتستان‌ها ناگزیر شدندازخانه و کاشانه خود بگریزند .

شورش مجدد کاتولیک‌هاباردیگر رامبندان ها رادرهمه جای‌بلفاست مستقر کرد .

بدنبال این شورش بلفاست ، در «لندن‌دری» و«توری» دوشهر مهم‌ایالت ایرلند نیز شورش‌هائی بوقوع پیوست .

در «لندن‌دری» ۱۱ سرباز زخمی شدند . زدوخورد کاتولیک‌ها با سربازان دولتی در این دو شهر پانزده ساعت متوالی بطول‌انجامید و بسیاری ازخانه‌های این دوشهر نیز غرق آتش شدند .

«برین فالکنر» ازکاتولیک های ایرلند شمالی‌خواست به‌اغتشاشات پایان دهند . وی گفت : مقررات بازداشت بدون محاکمه درمورد تروریست‌هاست و اهالی بلفاست‌و دیگر قسمت‌های ایرلند را شامل نمی‌گردد.

حزب مخالف‌کارگر انگلیس‌امروز از ادوارد هیث‌نخست‌وزیر بریتانیا خواست برای پایان دادن به اغتشاشات بلفاست به اقدامات سیاسی فوری دست بزند .

«جیمزکالاگان» سخنگوی حزب کارگر از دولت انگلستان خواست برای اخذ تصمیمات مهم نخست‌وزیر ایرلند شمالی را به تشکیل یك جلسه فوری فرا خواند .

خانم برنادت دولین به‌پشت سنگر برگشت

اوماگ ـ ایرلند شمالی ـ یونایتدپرس ـ برنادت دولین جوانترین نماینده پارلمان انگلیس امروز به پشت سنگر های‌شورشیان درایرلندشمالی که یکبار اورا به پشت میله های زندان فرستاد، بازگشت و پس ازورود به‌شهر اوماگ گفت افرادی را که بموجب قوانین جدید زندانی شده‌اند شخصا آزاد خواهد کرد .

«دولین» که چندی پیش باردار بودن وی توسط یک شخص ناشناس‌جنجالی‌بزرگ برانگیخت دربرابریک‌اجتماع سیصد نفری گفت خود و هواخواهانش به قوانین‌جدید گردن‌نخواهندگذارد «دولین» دو سال قبل در ۲۱ سالگی از «اوماگ» به نمایندگی برگزیده شده و جوانترین عضو پارلمان انگلیس لقب گرفت .

وی در اکتبر ۱۹۶۹ به اتهام ایجاد سنگر و رهبری شورشیان در برابر سربازان دولتی بمدت شش ماه زندانی شد .

شوروی از کوبا به‌امریکا فشار می‌آورد
زیردریائی‌های اتمی شوروی در نزدیکی آبهای امریکا مستقر شدند

هاوانا ـ خبرگزاری ها ـ همزمان‌با تشدید بحران روابط امریکا و شوروی‌برسر نزدیکی امریکا به چین و خطری که شوروی احساس میکند منافع آن کشور را تهدید می نماید درموردکوبانیز مشکلات تازه‌ای درروابط مسکوو واشنگتن‌روی داد .

سناتور «استورم‌تورموند» دیروز گفت قرائن و شواهدی دردست است‌که‌روسها مشغول استقرار زیردریائی های اتمی درپایگاه های دریائی کوبا هستند .

وی گفت این عمل شوروی تخلف آشکاراز قراردادی‌است که در ۱۹۶۲ بین شوروی و آمریکا دراین زمینه به‌امضاء رسیده است .

سناتور «تورمند» که عضو کمیته سرویس نیرو های‌مسلح سنای آمریکاست قسمتی از گزارشهای سازمان جاسوسی‌را که‌درمقایسه میزان‌قدرت دریائی امریکا و شوروی تدوین شده قرائت کرد و ضمن آن گفت گزارش هائی به وی رسیده‌که شوروی اخیرا این قراردادرا زیرپاگذارده و سرگرم استقرار زیردریائی های اتمی در آب های کوباست. سناتورآمریکائی منبع اطلاعاتی خود را فاش نساخت لیکن گفت وی‌در مقام ریاست کمیته تسلیحاتی سنای آمریکابه اطلاعاتی دراین باره از منابع‌وزارت دفاع‌و سازمان جاسوسی «سیا» دست یافته است .

قرارداد ۱۹۶۲ میان آمریکا و شوروی درزمان زمامداری نیکیتا خروشچف در شوروی و جان‌کندی فقید در آمریکا به امضاء رسید.طبق این‌قرارداد که‌به بحران موشکی کوباپایان داد دوکشور موافقت کرده‌اند که از بکاربردن آبها و پایگاه های کوبا بعنوان‌مقاصد نظامی خودداری ورزند .

اظهارات سناتور آمریکائی ضمن بیانیه‌ای که‌از طرف دفتروی انتشار یافت بعمل آمد وی گفت سابق براین شوروی به نیروی دریائی خود بعنوان یك وسیله دفاعی مینگریست ، لیکن پس از شکست دربحران موشکی کوباشوروی ها تصمیم گرفتند نیروی بحریه خود را تقویت کنند و از آن بعنوان پشتوانه‌ای‌برای‌سیاست خارجی خویش سود جویند .

اقدامات شوروی‌درپایگاه های کوبا سال پیش نیز عنوان‌شد. درآن زمان گفته شد شوروی سرگرم ساختن یك پایگاه زیردریائی‌اتمی «سین‌فوج» واقع درسواحل‌قسمت جنوبی‌کوباست بعد ها گفته شد که یکی از زیردریائی های اتمی شوروی درآبهای کوبا دیده شده است.

دراکتبر گذشته ویلیام راجرز وزیرخارجه‌آمریکاگفت‌که‌مشکل بین مسکووواشنگتن حل شده و اندکی بعد پنتاگون اعلام کرد که زیردریائی شوروی بنام «تندر»آبهای کوبا را ترك گفته و بطرف آتلانتیك حرکت کرده است .

اکنون بنظرمیرسد که شوروی قصدداردباوارد کردن‌زیردریائی های‌اتمی‌به آبهای کوبا ، دولت امریکا را از نزدیکترین نقطه تحت فشار قرار دهد .

یك دسته گل «سن ژرژ» به فضانوردان اهداء شد

هوستون ـ فضانوردان اپولو ۱۵ بار دیگر مورد آزمایش های دقیق پزشکی قرار گرفتند و اعلام شد که حال آنها کاملا خوب است.ضمنا آزمایش روی سنگهائی که فضانوردان از ماه آورده‌اند از امروز در هوستون آغاز شد .

دیروز سه فضانورد امریکائی هنگام ورود به پایگاه فضائی هوستون مورد استقبال گرم مادران، پدران، همسران ، و ماموران «ناسا» و همچنین فضانوردان قبلی امریکافرار گرفتند وگل‌های سرخ به‌آنها اهداء شد .

استقبال از «دیویداسکات» فرمانده سفینه‌آپولو ـ۱۵بیش از دو مه‌نورد دیگر بود. او نخستین کسی بود که از هواپیما پیاده شد ویك دسته گل مخصوص بنام «سن‌ژرژ» باو اهدا شد. (در کتاب ژوا ورن نوشته شده که بررژ پنجره‌سفینه‌ای‌که فضانوردان خیالی را به‌ماه می‌برد، نقش این گل کشیده شده است).

امروز سه فضانورد امریکائی بیش از چهار ساعت تحت معاینات پزشکی قرارگرفتند.

مه‌نوردان آماده می‌شوند تا پیرامون چگونگی سفر و مشاهدات خود در کره ماه برای دانشمندان ومهندسین مرکز فضائی هوستون توضیحاتی بدهند. کنفرانس های فضانوردان درموردسفر خود بیش از سه هفته‌بطول خواهد انجامید .

سفیر شوروی از مصر احضار میشود

قاهره ـ یونایتد پرس ـ روزنامه‌نیمه‌رسمی الاهرام چاپ قاهره امروز نوشت پرزیدنت انورالسادات رئیس جمهوری ، جمهوری متحد عرب پیامی از رهبران شوروی دریافت کرده است . الاهرام متن و محتوی این پیام را فاش نکرد.

روزنامه نوشته است پیام رهبران شوروی توسط کاردار سفارت شوروی در مصر به محمد احمد وزیر مشاور در امور ریاست جمهوری تسلیم گردیده است .

دربیروت منابع سیاسی‌گفتند پیام شوروی درست در یکی‌از وخیم‌ترین ایام روابط مصر و شوروی به‌پرزیدنت سادات‌داده شده است . این منابع اظهار نظر کردند علاوه بر اعدام رهبران کمونیست سودان پرزیدنت‌سادات‌نیز حکم‌بازداشت دو شخصیت مهم دست چپی مصر را صادر کرد .

گزارش هائی که از بیروت می رسد حاکیست که ممکن است‌ولادیمیر وینوگرادوف‌سفیر شوروی در مصر بزودی به مسکو فراخوانده شود و سفیر دیگری بجای وی برگزیده‌شود.

منابع بیروت براین عقیده‌اند که باوجود تحولات اخیر در روابط‌مصر و شوروی پرزیدنت سادات مایل است روابط مصر و شوروی به همین وضع فعلی حفظ شود . و وی این تمایل را درجلسه روز یکشنبه اتحادیه سوسیالیست مصر ابراز داشته است .

منابع سیاسی در قاهره‌هفته پیش گفتند سادات ازدرخواست شوروی نسبت به شناسائی‌رژیم کمونیستی‌سودان امتناع ورزید وبدین سبب کودتای کوتاه مدت شکست خورد و رهبران آن‌بعدا اعدام گردیدند . سادات‌همچنین از قبول سفارش دیگر رهبران شوروی نسبت به بکار بردن نفوذ خود در جلوگیری ازاعدام رهبران کودتای نافرجام سودان نیز سرباز زد .

نبرد خونین چریکها وسربازان‌اسرائیلی
سربازان و توپخانه اسرائیل بخاك لبنان حمله‌ور شدند

بیروت ـ خبرگزاری فرانسه ـ درحالیکه در جبهه کانال سوئز همچنان آرامش ظاهری برقرار است در مرز های اسرائیل و لبنان حوادث جدیدی روی میدهد .

سخنگوی نظامی لبنان اعلام داشت که نیرو های اسرائیلی بامدادامروزدهکده های«راشیا» جبارزیه و نکار را در جنوب لبنان زیر آتش گرفتند و یك خانه روستائی براثر اصابت گلوله آسیب دید و یك زن‌عرب زخمی گردید . سخنگوی‌نظامی لبنان افزود که توپخانه‌اسرائیل این منطقه را بطور متناوب از ساعت هفت تا ده درهم می‌کوبید .

یك مقام فلسطینی در بیروت اظهار داشت که در جریان زد و خورد های مسلحانه شدیدی‌که‌بین نیروهای‌اسرائیل و کماندو های فلسطین در جنوب لبنان روی داد یك‌تن از فدائیان کشته شد و چهار نفر دیگر زخمی گردیدند .

سخنگوی سازمان آزادی‌بخش فلسطین‌گفت‌که توپخانه‌اسرائیل بسیاری از مناطق مرزی را برای سه ساعت گلوله باران میکرد .

در تل‌آویو ستاد فرماندهی نیرو های اسرائیل اعلام‌داشت که یك واحد مسلح اسرائیل ساعت بامداد وارد خاك لبنان شد و پایگاه های فلسطینی را مورد حمله قرار داد . یکی از کماندو های فلسطین در جریان نبرد کشته شد و یك سرباز اسرائیلی نیز زخمی گردید .

سخنگوی ارتش اسرائیل‌گفت که طرفین در این نبرد ازسلاح های خود کار و خمپاره‌انداز استفاده میکردند .

خبرنگاران جنگی اسرائیل گزارش میدهندکه هدف عملیات ارتش اسرائیل از بین بردن پایگاه هائی بود که کماندو های فلسطین در لبنان تاسیس کرده‌اند . کماندو های فلسطین از این پایگاهها وارد سرزمین های اشغالی شده و دست به خرابکاری می‌زنند .

از طرف دیگر ژنرال موشه دایان‌وزیر دفاع اسرائیل‌امروز باتفاق گروهی از افسران‌ارشد از مواضع نیرو های اسرائیل در جبهه کانال سوئز دیدن کردند در این بازدید «یوسف تکواح» نماینده اسرائیل در سازمان ملل متحد نیز همراه دایان بود.

بزرگترین آتش‌سوزی بعداز جنگ درلندن روی داد

لندن ـ آسوشیتدپرس ـ بیش‌از ۲۵۰ آتش‌نشان با۸۰ وسیله آتش‌نشانی و کامیون دیشب با آتش‌سوزی شدیدی که بزرگترین آتش‌سوزی پس‌از جنك دوم جهانی است به پیکار پرداختند . آتش ـ سوزی عظیم در انباری واقع در وسط‌لندن‌بریج وتاوربریج رخ داد .

انبوه آتش‌نشانان به علت توسعه آتش‌سوزی لوله های وسائط اطفاء حریق‌رابه وسط رودخانه‌معروف تایمزانداختند تا با استفاده از آب رودخانه آتش را مهار کنند .

خاموش کردن آتش‌ساعتها بطول‌انجامیدو هزاران‌اتومبیل و وسائط نقلیه در خیابان‌های اطراف انبار محترق به حال توقف درآمدند .

یك سخنگوی اداره آتش نشانی لندن گفت شعله های آتش ساختمان‌بزرك‌پنج طبقه انبار کالا را در برگرفت و پنجره‌ها وشیشه های‌ساختمان که مدت دوسال بلااستفاده مانده بود سوخت و بکلی منهدم گردید .

همزمان باتلاش برای‌خاموش کردن آتش ، آتش نشانان با لوله های مخصوص هوا به داخل قسمتهای مسکونی ساختمان فرستادند تا از خفه شدن‌دهها‌تن جلوگیری کنند.

نوارکاست ۲۵۰ ریال
نوارکارتریج ۴۵۰ ریال
باضبط بهترین آهنگهای انتخابی روزجهان
مراکزفروش:
فروشگاه کالای صوتی: خیابان قدیم شمیران ایستگاه داودیه تلفن ۷۷۷۳۲۹
استریودیکو: خیابان روزولت بالاتر ازمیدان ۲۵شهریور جنب بانک رهنی

آنها قهرمانان نسل‌گذشته نیستند . . .
آنها به نسل امروز تعلق دارند
ازصبح پنجشنبه فقط درسینما
گلدن‌سیتی
دوجوان ناآرام ، دوجوان سرکش ازنسل حاضر . . .
قهرمانانی بی‌نام ونشان که درجنگل تمدن امروزی‌حادثه آفرین ماجراهائی تازه هستند . . .

فاس کوچك و هالسی بزرگ
LITTLE FAUSS AND BIG HALSY
باشرکت : لورن هوتن ـ نوآبیری ـ لوسیل‌بنسون
بکارگردانی : سیدنی جی‌فیوری
محصول کمپانی پارامونت
آهنگهای این فیلم را «جانی‌کش» خوانده است

تلویزیون
بر
جام جهان نما
مجهز به ماسك مخصوص
که چشم‌ها را خسته نمیکند

ما کُلاه سرتان میگذاریم
ما کلاه مخصوصی سرتان میگذاریم که شما را زیبای روز میکند .
درباره گیسوهای ویگ شاپ
لازم نیست بگوئیم ، ارزان هستند ! به پیچیدن احتیاج ندارند ! قابل‌شستشوهستند ! چون ! گفتیم .
ویگ شاپ : ایزنهاور ، روبروی مسجد صاحب‌الزمان شماره ۴۵۰ تلفن : ۹۵۰۱۲۳
فروشگاه فردوسی تهران . فروشگاه فردوسی دریاکنار
فروشگاه مرکزی ـ خیابان سپه فروشگاه کورش کبیر
The Wig Shop
ویگ شاپ

ازفرداصبح فقط در
سینماونك
اولین سینمای مبله و ممتاز ایران
ـ سکس آنچنان داغ و پرحرارت که شما را آتش میزند
ـ هیجان آنچنان‌کوبنده که تاب تحملش را ندارید
ـ داستان آنچنان پرکشش که نظیرش را ندیده‌اید .

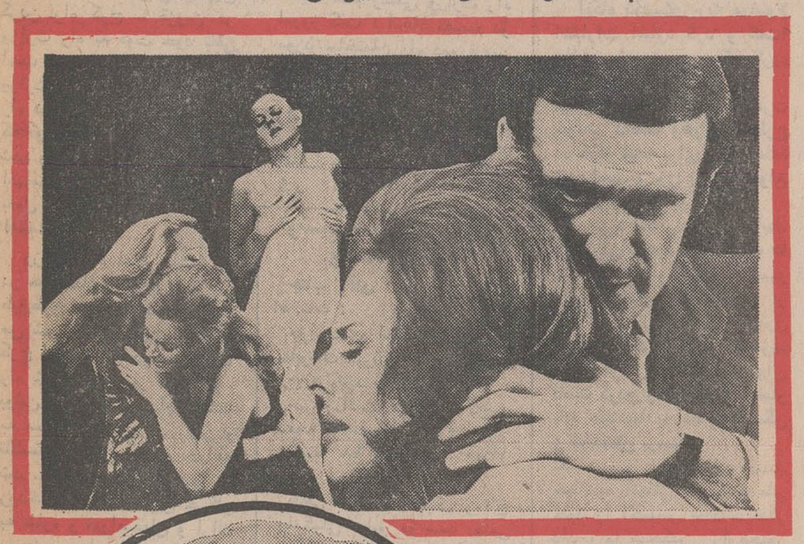

سوزان اسکات
داگمار لاساندر
سیمون اندرو
درفیلم سینماسکوپ ورنگی
تصویر گناهکاران
دیدار از سالن مجلل سینما ونك با راحت‌ترین مبل که دردنیا بی‌نظیر است و با بهترین دکوراسیون و نور و صداء با پارکینك بزرك و اختصاصی برای اولین بار شمارا بامفهوم واقعی سینما آشنا میسازد
سئانسها ۱۵ر۱۱ صبح ۱۵ر۳ـ۳۰ر۵ـ۴۵ر۷ ـ ۱۰ بعد از ظهر .
روزهای سه‌شنبه ـ ۵شنبه و جمعه هر هفته از ساعت ۵ تا ۸ بعد از ظهر ته‌دانسان در دانسینك درایوین‌ونك
هرهفته روزهای جمعه ظهر چلوکباب در رستوران سینما ونك

سازمان توریستی آپادانا
تورهای تابستانی ۱۳۵۰ راباسرویس درجه ۱ وقیمت مناسب
همراه‌با ۵۰۰ دلار وام مسافرتی‌و ۱۰۰۰۰ ریال عوارض گذرنامه تقدیم میدارد
اروپا ۳۰ تا ۳۶ روز حرکت ۲۰ مرداد
گردش در شهر های رم . ناپل، پمپی .سورنتو. کاپری . نیس . موناکو . و مونت‌کارلو. بارسلون. پاریس .لندن .هامبورك . ژنو . ونیز . آتن. استامبول . قیمت ۳۰ روزه ۶۳۵۰ تومان و ۳۶روزه ۷۳۵۰ تومان
اروپا ـ ۳۳ روز حرکت ۲۹ مرداد ـ ۵و ۱۲ شهریور گردش درشهرهای رم ـتیولی‌ـنیس‌ـموناکو ـمونت‌کارلو. بارسلون ـ پاریس‌ـلندن‌ـآمستردام ـهامبورك‌ـژنو ـوین ـ استامبول (قیمت ۶۹۵۰تومان)
کلیه تورها شامل بلیط هواپیما جت و رفت‌و برگشت هتل های درجه ۱ صبحانه و ناهار
سرویس : درتمام مدت مسافرت ـ (شام در ناپل ـ کاپری‌وسورنتو) گردش‌درشهرهابااتوکار دولوکس .ورودیه ها عوارض فرودگاه‌ها در معیت راهنمایان محلی وراهنمای فارسی زبان ایرانی .
SAPPORO تور خاوردور ۲۶ تا ۲۹ روز حرکت ۴و۶شهریور گردش در شهر های : بانکوك . توکیو ـ ساپورو ـ سئول ـ مانیل ـ سنگاپور ـ هنك‌کنك‌ودهلی
قیمت ۲۶ روزه ۹۵۰۰ و ۲۹ روزه ۹۸۰۰ تومان
توجه : SAPPORO ورخاوردور ۷ شهریور تکمیل گردیده‌ودرتاریخ‌معینه حرکت‌میکند
IATA
MEMBER AMERICAN SOCIETY OF TRAVEL AGENTS ASTA
آپادانا : جاده قدیم شمیران چهارراه حقوقی اول ایرج شماره ۴ تلفنهای رزرو : ۷۵۶۲۰۳ ـ۷۵۴۸۳۰ ـ ۷۶۵۷۱۵

خبرهای روز

بازدید وزیر فرهنگ‌وهنر ازابنیه تاریخی قزوین

آقای پهلبد وزیر فرهنگ و هنر که دیروز به قزوین رفته بود ، ساختمان خانه قدیمی «آقابابا» محل اقامت اعلیحضرت رضا شاه کبیر را که در ۲۵ کیلومتری جاده قزوین‌ـرشت قرار دارد بازدید کرد .

وزیرفرهنگ وهنرهمچنین حمام حاج محمدرحیم ، حسینیه‌امینی وبقعه شاهزاده حسین ، چهل ستون ، کتابخانه شماره یک ، خانه فرهنگ وهنر و زمین‌کتابخانه شماره۲ قزوین‌را موردبازدید قرار داد .

انتصابات دانشگاه‌تهران

امروز این انتصابات در دانشگاه تهران بعمل آمد :

● آقای ایرج‌اعتصام‌استاد تمام وقت ومدیرگروه‌آموزشی شهرسازی دانشگاه با حفظ وظایف‌استادی تمام‌وقت‌بسمت معاون دانشکده هنرهای‌زیبا.

● آقای دکتر بهادرعامری استادیاردانشکده‌دندانپزشکی با حفظ وظایف استادیاری بسمت معاون دانشکده دندانپزشکی .

● ضمنا خانم‌فوزیه طاهباز استادیار تمام وقت گروه آموزشی زیست شناسی دانشگاه بسمت دانشیار تمام وقت و آقای دکتر کمال‌قائمی استادیار غیرتمام وقت گروه آموزشی جراحی دانشگاه بسمت دانشیار غیرتمام وقت منصوب شد .

شعبه بانک‌رفاه کارگران درقم فردا افتتاح میشود

شعبه بانک رفاه کارگران فردا در قم با حضور دکتر شادمان‌استاندار استان‌مرکزی و دکتر علی‌آبادی رئیس کل بانک رفاه کارگران افتتاح خواهد شد .

وزیر کار درکرمانشاه

دیروز وزیر کار وامور اجتماعی از سی و دوخانه جدید که برای کارگران کارخانه قند بیستون ساخته شده است دیدن کرد و در اجتماع کارگران ضمن‌تشریح پیشرفت های اخیر مملکت درباره اقداماتی که‌برای تامین رفاه بیشتر کارگران صورت گرفته‌است‌و نیزبرنامه های دولت درزمینه ایجاد مسکن سخن گفت .

خانه های تازه‌ساز کارگری دربیستون وهمچنین مسجد، باشگاه‌وفروشگاه تعاونی این مجموعه مسکونی باهزینه‌ای بمبلغ بیش از ٤٠ میلیون ریال درزمینی بوسعت ده هزار متر مربع ساخته شده است .

بازدید مدیرعامل بیمه‌های اجتماعی ازآذربایجان

تاسیسات سازمان بیمه های اجتماعی در دو استان آذربایجان شرقی و غربی به مدت سه روز مورد بازدید آقای منوچهر نیکپور رئیس هیئت مدیره و مدیر عامل‌این سازمان قرار گرفت .

در این بازدید از شعبه و درمانگاه رضائیه دیدن شد و قرار شد که ساختمان جدید درمانگاه در این شهر تاتاریخ جشن‌های‌شاهنشاهی آماده گردد .

مدیر عامل‌سازمان همچنین ازدرمانگاه ونمایندگی‌سازمان بیمه های اجتماعی در شهرستان های خوی ، مرند و جلفا دیدن کرد و سپس در تبریز درمانگاه تخصصی بیمارستان ششم بهمن را افتتاح کرد .

بانک‌رهنی باید بهره خود را تقلیل دهد

آقای هویدا نخست وزیر قبل از گشایش سمینار تشریح سیاست مسکن وزمین‌گزارش آقای‌آموزگار وزیر آبادانی و مسکن را در مورد مسائل مربوط به مسکن مورد توجه قرار میدهد .

امروز نخست وزیر رسما اعلام کرد که در تهران ده‌هزار خانه‌برای‌طبقات کم‌درآمدساخته خواهد شدوی بلافاصله توضیح داد این خانه ها یك سرپناه نخواهد بود ، بلکه خانه هائی در محیط انسانی است که درخور پیشرفت های اجتماعی و اقتصادی وانقلاب ایران میباشد .

هویدا در مورد کمك های دولت مجددا اعلام کرد که‌دولت به همه‌طبقات با درآمد «مختلف» در تهیه مسکن کمك خواهدکرد و به گروه های یك و دو این کمك بیش از همه خواهد بود. دولت به‌آنها اعتبار بیشتر با اقساط طولانی تر خواهد داد و به طبقات دیگر به نسبت بالا بودن درآمد ، کمك را کمتر خواهد کرد ولی کمك را قطع نخواهد کرد .

در مورد گروه سه و چهارکه این سمینارهم‌مربوط به‌آنست کمك ،هم از طریق تامین زمین خواهد بود وهم اعتبار .

حمله سخت

آنگاه نخست‌وزیر که امروز برخلاف روز های گذشته بجای گل سرخ ، گل ارکیده زردرنك همرنك کراواتش بریقه کت داشت ، از همه طبقاتی که در سمینار شرکت داشتند تشکر کرد و به آنهائی که دعوت شده بودند ولی نیامدند حمله سختی کرد و گفت : شاید آنها بدنبال منافع چند صد میلیون ریالی هستند آنها باید بدانند تاوقتی که به برنامه های ملی مملکت علاقه نشان‌نمی‌دهند ازپشتیبانی دولت هم برخوردار نخواهند بود .

هویدا که در جلسه افتتاحیه سمینار تشریح سیاست مسکن و زمین در اجتماع نمایندگان شرکت های تعاونی مسکن ، مدیران بانك ها ،روسای‌شرکت های‌ساختمانی وانجمنهای‌محلی سخن‌میگفت، درموردهدف این سمینار که‌دروز بعداز سمینار استانداران و مدیران دولتی تشکیل شده است صحبت کرد و گفت : ما معتقد نیستیم که نظرات ما بهترین نظرات است شما که‌مردان اجرائی هستید، میتوانید آنرا تصحیح و تکمیل کنید . ما برای برنامه تهیه مسکن زمین بقدر کافی داریم و اگر هم نداشته باشیم و یا کم بیاوریم اعتبار داریم ومیتوانیم زمین لازم را بدست بیاوریم . لذاازنظر زمین خاطرجمع‌باشید که دولت بقدر کافی زمین دراختیار مسکن خواهد گذارد ولی یك مترآنرا برای این‌دست و آن دست کردن و زمین بازی بهیچکس و هیچ شرکت و هیچ گروه نمیدهیم

زمین را اجاره میدهیم ، می فروشیم و اگر شما هم راه های دیگری میدانید پیشنهاد کنید . بهرحال زمین را برای مسکن واگذار میکنیم و شما هم‌موضوع را در کمیته مربوط به زمین بررسی کنید .

کنترل اعتبارات

آنگاه نخست‌وزیربه موضوع اعتبارات اشاره کرد و گفت: دولت برای تامین مسکن گروه های یك و دو بطور مستقیم و غیر مستقیم مباشرت خواهد داشت وهم‌اکنون طرح ده هزار خانه برای تهران‌آماده شده است و بزودی آنرا بموقع عمل درخواهیم آورد .

در مورد اعتبارات بایدضوابط و کنترلی بوجود آید . بانك ها در حال حاضر و گذشته چپ‌و راست اعتبار میدادند ولی از این پس طی ضوابطی کنترل خواهند شد،تا اعتباربه‌مصرف زمین خریدن و این دست وآن دست کردن زمین نرسد .اعتبار باید مستقیما به مصرف مسکن و ساختمان برسد .

نخست‌وزیر دراین موقع باتندی خطاب‌به آنهائی که وظیفه ملی خود را احساس نمیکنند تذکر داد : ما هیچکس را مجبور نمی کنیم‌که‌با این برنامه‌همکاری کند . این کار اجباری نیست.ما میگوئیم کسانیکه ناکنون از کارغیر اقتصادی منفعت میبردند بیایند همان منافع را از راه اقتصادی بدست آورند . منافع این کار هم کم نیست .

اما اگر فکر میکنید کار غیر اقتصادی منافع سرشاری داردو کار ملی ما بنظر صحیح نیست آنوقت ما مجبوریم از طریق قانون‌دخالت‌کنیم و جلوی سودـ جوئی‌غیرملی‌را بگیریم . آنهائی که با این برنامه ها همکاری دارند ، نامشان در تاریخ‌انقلاب ایران ثبت خواهد شد و به آنهائیکه امروز مخالفت میکنند اجازه نمیدهیم که فردا پس از آنکه انقلاب و برنامه های ملی به ثمر رسید جلو بدوند و سینه های خود را سپر کنند ما از همین‌امروز آنها را معرفی می‌ـ کنیم و اجازه هیچ نوع سوء استفاده را نمیدهیم .

تقلیل نرخ بهره

نخست‌وزیر مجددا مسئله اعتبار را مطرح ساخت و گفت بانکها باید اعتبارات کافی برای این کار اختصاص دهند تا همانطوریکه از نظر اقتصادی برآورد شده ۵ در صددر آمد خالص ملی صرف امور مسکن گردد . بهره بانکها باید مورد تجدید نظر قرار گیرد . بانک رهنی باید نرخ بهره خود را تقلیل دهد .

اخیرا بیلان بانک رهنی را مطالعه میکردم دیدم که «سود» یک رقم بزرگی است . این از نظر بانک درست است ، اما از نظر کمک به تهیه مسکن‌صحیح نیست . ما از این پس از بانک رهنی سود نمیخواهیم و انتظار نفع نداریم ، بانک رهنی باید نرخ بهره خود را پائین بیاورد تا اینکه مردم بتوانند از این بانک استفاده کنند . دولت هم بنوبه خود در بودجه مملکتی اعتبارقابل توجه و لازمی تامین خواهد کرد تا از محل این اعتباربه نرخ های بهره که‌برای بهره‌گیرنده سنگین است کمک کند چند در صد از نرخ بهره رادولت میپردازد و چند درصد بقیه که نرخ بسیار معقولی خواهد بود ، خود وام گیرنده و متقاضی خانه همراه اقساط وامپرداخت‌خواهد کرد . اوراق قرضه مسکن موضوع دیگری است که باید بررسی شود .

واردات مصالح ساختمانی

در این موقع آقای هویدابه موضوع‌مصالح‌ساختمانی آشاره کرد و گفت : نرخ مصالح ساختمانی باید در قیمت معقول تثبیت گردد . ما با ترقی‌قیمت مصالح‌ساختمانی بشدت مبارزه خواهیم کرد و اگر دیدیم باین امر توجه نشد دولت راسا اقدام به‌ورودمصالح ساختمانی‌خواهد کرد . من چندین بار تذکر دادم دولت مایل نیست در کار شما دخالت کند ، اما اگر منافع مردم و مصرف کننده ایجاب‌کند و خود شما این منافع را مورد توجه‌قرار ندهید ، دولت مجبور به دخالت است و این کار را خواهد کرد .

در مورد مصالح ساختمانی من‌ازشمامیخواهم‌که‌کارخانه‌های لازم را در نقاط مختلف کشور تاسیس کنید و برای آن منافع معقولی که بیشتر از منافع معقول در خارج است تامین خواهد بود وما تا این حد از شما حمایت خواهیم کرد .

اجاره خانه

در مورد شهرستانها نخست وزیر تذکر داد : اگر شما در شهرستانها سرمایه‌گذاری‌کنید، دولت قبل از آنکه شما کار ساختمانی را شروع کنیدحاضر است با شما قرارداد ببندد و خانه های شما را دهساله برای کارمندانش اجاره کند . معمولا قیمت این خانه‌ها پس از ده سال مستهلک میشود و شما از این راه درآمد مطمئن و سود مطمئنی بدست خواهید آورد .

ما برای این نوع برنامه‌ها زمین را به قیمت‌نازل دراختیار شما میگذاریم .

آقای نخست وزیر در مورد مقاطعه کاران که گروه بزرگی ازاعضای‌سمینار هستندخواست که در این برنامه با تجربه و کار و سرمایه خود شرکت‌کنند و اظهار داشت ما این ده هزار خانه را بدست یک شرکت یا چند شرکت میدهیم که بروند آنرا بدست دوم و سوم وچهارم بسپارند و همه میتوانند قسمتی از این برنامه را بدست‌آورند.

حالا این کار و شما هم‌بسهم خود تلاش کنید تا برنامه با سرعت و سلامت پایان یابد .

درمقاطعه‌کاری‌برای‌نورچشمی‌ها محلی نیست ، همه نورچشمی هستند .

مسائل‌مالیاتی و رشدجمعیت، تغییر قوانین مالک و مستاجر و تملک آپارتمان مسائل دیگری است که در این سمینار مطرح میشود و شما هم نظر خود را بدهید .

شراکت

در پایان نخست وزیر به موضوع نوسازی محلات‌قدیمی اشاره کرد و گفت : دراین‌مورد بخش خصوصی و بانکها باید شریک باشند ، کار را هم‌آنها باید شروع و تمام کنند . ما برای همه آنها برنامه داریم ، برنامه‌ای که مربوط به عصر انقلاب ما است وبشما اطمینان میدهم که این برنامه را اجرا خواهیم کرد . هرکس سرباز انقلاب نیست کنار برود . هرگودی دور گودنشین هم دارد ، آنها هم بروند دور گود بنشینند .

در این جلسه آقای کورس آموزگار ، قبل از آقای نخست وزیر برنامه سمینار را تشریح کرد و ضمن معرفی شرکت کنندگان توضیحاتی در زمینه سیاست مسکن دولت داد وگفت همه گروهها باید به نسبت درآمدشان در این برنامه‌شریک باشند و بهمه هم به نسبت درآمدشان کمک‌میشود . درآمد هرچه کمتر باشد ، کمک‌بیشتر و هرقدر زیاد باشد کمک کمتر خواهد شد . مذاکرات این سمینار در سه کمیته دنبال میشود .

قیمت غذا باید ارزان‌شود

قیمت ساندویچ و غذا های رستوران‌هاو کافه ها و جوجه کباب و چلوکباب باید ارزان شود .

این مطلب دیشب در جلسه کمیته‌امنای اصناف مورد بحث قرار گرفت .

بدین منظور از اعضای هیئت مدیره هتل ها ، رستوران ها و کافه ها دعوت بعمل آمد وبه آنهامهلت داده شد که درظرف مدت معینی ، خود ، قیمت کالا ها و غذا ها و خدمات را در این اماکن کاهش دهند .

کمیته امنای اصناف اعلام کرد که درصورت عدم اجرای تصمیمات کمیته بوسیله اعضای مدیره اتحادیه هتل ها و کافه رستوران ها کمیته راسا نرخ داده و آنرا اجرا خواهدکرد.

کمیته امروز اعلام داشت‌که قیمت‌غذا ها درجوجه‌کبابی ها، چلوکبابی‌ها، کافه‌ها، رستوران ها گران است و اعلام کرد که باید سطح این قیمت ها پائین آوردمشود. درکمیته‌ازاجحافات هتل‌ها انتقاد شد و به‌مدیران این اماکن اطلاع دادندکه‌برای همکاری باکمیته اصناف آماده شوند .

همچنین‌ازطرف کمیته امروز موسسه ایران سوپر بعنوان‌یك واحد گران فروش بدولت و شهرداری معرفی گردید . این واحد تابحال حاضر نشده از نظرات کمیته اصناف تابعیت نماید .

دیشب درکمیته اصناف نرخ جدید ترمبار و میوه اعلام شد. این نرخ برای مدت یك هفته داده شده و مانند هفته گذشته درسراسر تهران قابل اجرا است . این نرخ درشماره‌امروز بطور جداگانه چاپ شده است .

کمیته اصناف امروز اعلام داشت‌که تعطیل میدان درشب هنگام‌موجب کوتاهی دست‌های واسطه درمیدان شده و این اقدام موجب کاهش ترافیك مناطق اطراف‌میدان شده است.

ماموران انتظامی امروز به کمیته اطلاع دادند که اقدام اخیروبسته شدن در های‌میدان موجب آسان شدن وظایف ماموران درشناختن دلال‌هاشده است .

نصب بلندگو

دراطراف میدان از امروز چهاربلندگو نصب شد . این بلندگو ها درتمام مدت ساعات روز قیمت را برای اطلاع خریداران ساعت‌به‌ساعت اعلام می کنند .

بلندگوهاکه به تدبیر اتحادیه صنفبار فروش درمیدان نصب شده عامل موثری است برای جلوگیری‌ازگرانی و گرانفروشی و درعین‌حال بااعلام قیمت از بلندگو واسطه ها دیگر نمی توانند مانندسابق‌به خریداران اجحاف کنند .

کتابهای درسی تاشهریورآماده می‌شود

چاپ کلیه کتابهای درسی تا اواخر این ماه باتمام خواهد رسید.

چاپ و توزیع کتابهای دوره ابتدائی خاتمه یافته و چاپ کتاب های دوره راهنمائی و متوسطه نیز تاپایان‌مردادماه‌انجام خواهدگرفت. کارتوزیع‌کتابهای درسی دبیرستانی از روز بیستم شهریور ماه آغاز خواهد شد. رویهم ۳۵ میلیون‌کتاب چاپ می شود که ۱۸ میلیون آن مربوط‌به دوره ابتدائی و۱۷میلیون آن به سال اول راهنمائی تحصیلی ودوره متوسطه است.

کتابهای ابتدائی

امسال فقط یک دوره کامل از کتابهای دوره ابتدائی در اختیار دانش آموزان قرار خواهد گرفتو در صورتیکه نو آموزی کتابهای خودرا مفقود نماید جهت تهیه آن باید به کتابفروشی ها مراجعه و مطابق قیمتی که برای کتابها تعیین شده است مبادرت به خرید کتاب بنماید.

این کتابها جلد مخصوصی دارد تااز کتابهای رایگان متمایزمباشد.

بانک ملی‌از فروش‌طلا خود داری کرد

بااینکه قیمت طلا ، دربورس های لندن ، زوریخ و سایر بورسهای جهان افزایش یافت، بانکملی‌تاظهر امروزقیمت‌رسمی طلا را تغییری نداد و قیمت‌مثل روز های قبل هر کیلو ۱۱ هزار و پانصد تومان بود . عکس‌العمل بانك ملی این بود که موقتا از تحویل طلا با این قیمت به اعضای صنف طلا و جواهر فروش خودداری کند و منتظر تلگراف رسمی قیمتهای بین‌المللی باشد .

طلادر بازار آزاد امروز وضع گنگی داشت‌وچون قیمت‌رسمی آن تا ظهر امروز معلوم‌نشده بود ، معاملات طلا درسطح روز های اخیر متوقف شده بود .

در بازار آزاد ارز هاقیمت مارك آلمان غربی و فرانك سوئیس افزایش پیدا کرد و هرمارك آلمان غربی ۲۳ ریال برای فروش عرضه شد .

زلزله مازندران

بقیه در صفحه آخر

لطفانه اسفندیاری بخشدار حومه از مناطق زلزله‌زده بابل بازدید کردند .

آقای دکتر صبحی سرپرست کل بهداری استان در گفت و شنودی کوتاه با خبرنگار اطلاعات گفت :

از امروز اقدامات بهداشتی در سراسر مناطق زلزله زده شروع خواهد شد و اسیب دید دن عنیه بیماری های واگیر واکسینه خواهند گشت .

۸ خانه آسیب دید

دیروز آقای فتوره‌چی بخشدار فیروزکوه باتفاق آقای جمشیدی زاده رئیس بهداری از نقاط مختلف‌شهر وساختمان‌دبیرستان «امیر کبیر» که در جریان زلزله دیروزآسیب دیده است ، بازدید کرد .

خبرنگار ما در فیروزکوه گزارش داد : دیروز همزمان باوقوع زمین لرزه در فیروزکوه در دهکده اطراف این شهر نیز زلزله نسبتا شدیدی رخ‌داد و در جریان این زلزله هشت خانه روستائی در قریه «بادرو» فیروزکوه آسیب دید .

درانتظار کمك

خبرنگار اعزامی اطلاعات به نقاط زلزله زده فیروزکوه گزارش داد :

زلزله‌دیروزشمال ، درشیرگاه وروستاهای‌اطراف‌آن‌خوشبختانه هیچگونه‌تلفات‌جانی ببارنیاورد. فقط‌تنی‌چند جراحات‌مختصری برداشته‌اند که پس از پانسمان مرخص گردیده‌اند .

گزارش خبرنگار اعزامی ما حاکی است : زلزله صبح دیروز به تعداد زیادی از ساختمان های‌شیرگاه‌وروستا های اطراف آن صدمات شدیدی وارد کرده است ، بطوریکه بسیاری از این ساختمانها دیگر قابل سکونت نیستند .

در شیرگاه ساختمان پاسگاه ژاندارمری‌ودفتر پست و تلگراف و تلفن و چند ساختمان دیگر شدیدا صدمه دیده است و نیاز به مرمت فوری دارد .

زلزله دیروز در روستا های اطراف‌شیرگاه خسارات‌زیادتری ببار آورد . منجمله در روستا های چالی ـ بابل کنار ـدروازه کلاـ امیرکلا ـ قرآن‌نقار ـ بشل ـ ملفح ـ اندرکلی وکلیج خیل چند خانه فروریخت و دیوارهای تعداد زیادی از خانه های گلی روستائیان براثرتکان های زمین لرزه شکاف برداشته است . بطوریکه خانه ها دیگر قابل سکونت نیستند . بهمین جهت ساکنین این خانه ها شب گذشته را در هوای آزاد بسرـ بردند و اینک در انتظار رسیدن چادر ها و کمک های دیگر شیروخورشید سرخ هستند .

اعلامیه‌جمعیت‌شیروخورشید سرخ

سخنگوی‌جمعیت شیرو خورشید سرخ ایران اعلام داشت :

گزارش های گروه های تجسسی شیرو خورشید سرخ اعزامی‌به‌نقاط زلزله زده‌گرگان ساری ـ آمل ـ بابل ـ فیروز کوه و دماوند حاکیست‌که‌زلزله روز گذشته خوشبختانه تلفات جانی نداشته است و فقط عده معدودی در «بابل کنار» مصدوم و یامجروح شده‌اند که‌بلافاصله بوسیله امدادگران جمعیت به بیمارستان های شیروخورشید سرخ اعزام و تحت مراقبت‌های پزشکی قرار گرفته‌اند . ازطرف شعب جمعیت در مازندران و گرگان‌برای‌آسیب دیدگان چادر نصب شده و بین آنها پتوتوزیع گشته است و خوشبختانه در حال‌حاضرآسیب‌دیدگان احتیاج به مواد غذائی ندارند . دیروز و امروز از طرف سازمان امداد مرکز کل مقدار کافی چادر و پتوبرای‌تقویت انبار های‌امدادی جمعیت به استان مازندران فرستاده‌شد و در صورت‌احتیاج احتمالی مجددا وسائل ولوازم امدادی ارسال میشود .شعب جمعیت در مازندران و گیلان و بیمارستانهای شیر و خورشید سرخ در این مناطق و همچنین سازمان امداد مرکز کل و شبکه مخابرات بی‌سیم کماکان بحال آماده‌باش بسرمیبرند .

زلزله مجدد

دیشب مجددادر بابل زلزله‌ای بوقوع پیوست و باعث وحشت ساکنان این شهر شد .

بابلی ها که دیشب از ترس زلزله در حیاط و مناطق روباز خوابیده بودند بهنگام وقوع زلزله که ساعت یازده شب اتفاق افتاد،هراسان از خواب بیدار شدند و عده زیادی تا صبح لحظه‌ای نیاسودند !

گزارش خبرنگار ما در بابل حاکی است : در روستا های زلزله زده بابل بطور متناوب باران میبارد و روستائیان که در جریان زلزله خانه وکاشانه خود را از دست داده‌اند ، در مناطق روباز بسر میبرند .

زلزله درسنندج

ساعت ۳٫۱۵ دقیقه بامداد امروز زمین لرزه‌ای در سنندج بوقوع پیوست و مدت چندثانیه سنندج و حومه را تکان داد.

بهنگام وقوع زلزله اهالی وحشت زده از خواب پریدند و از ترس ریزش آوار بکوچه ها و خیابان ها پناه بردند.

خبرنگار ما در سنندج‌گزارش داد : خوشبختانه این زلزله تلفات جانی و زیان های مالی ببار نیاورد .

دنباله اخبار حوادث

عاقد و ۲ شوهر دختر ۱۳ ساله بازداشت شدند

دفتردار شماره ۳۷ کرج که صیغه عقد غیرقانونی مردی را بادختر ۱۳ ساله‌ای بنام«اقدس خدابنده‌لو» جاری کرده بود ، توسط ماموران شهربانی‌کرج دستگیر شد واز طرف بازپرس باقرار قانونی به‌زندان رفت .

این دفتردار متهم است که دختر نابالغ را بعقد مردی درآورده‌است.مردی‌که «اقدس» را بارضایت مادرش «فرخنده» به‌همسری خود اختیار کرده محمدتقی «قبروژدهی» اهل سبزوار است .

محمدتقی در بازجوئی‌مقدماتی گفت: در حدود ۲۰ روز پیش با اقدس ازدواج کردم بعدا فهمیدم، همسرم یکسال ونیم‌قبل برای مردی بنام«ذبیح‌اله محمد زاده» که درجمشیدآباد کرج سکونت دارد صیغه شده‌است.

ذبیح‌اله در بازجوئی های مقدماتی اظهار داشت: یکسال ونیم قبل یک سفته ۲۰ هزار تومانی به «فرخنده» دادم تا بعد از پایان دوران صغارت دخترش اورا بـه‌عقد خود درآورم. فرخنده قبول کردولی چندی قبل بدنبال اختلافات و بگومگوئی که بین ما پیش آمد دخترش‌راپیش اقوامش‌گذاشت واز ازدواج او با من‌جلوگیری کرد .

خبرنگار ما درکرج گزارش داد . مادر این دختر ۱۳ ساله و دو مردی که شوهر عقدی و صیغه‌ای‌او هستند زندانی بوده وپرونده امر تحت تعقیب‌است.

۲ نفر درتصادف رانندگی بقتل رسیدند

ساعت ۷بامداد امروز دریك حادثه‌رانندگی درجاده«هفت‌تپه» دو نفر باسامی مرتضی میرزائی اصفهانی و «خلف شعدانی» کشته شدند .

طبق گزارش خبرنگار مادر شوش :این‌حادثه بعلت برخورد یك اتومبیل سواری با یك کامیون رخ داد . «خلف»راننده اتومبیل ومقتول دیگری‌سرنشین اتومبیل بودند .

رهگذر کشته شد

★ کرج ـ نبی‌الله‌نبی‌زاده درنزدیکی‌روستای «حصارک» کرج در تصادف با اتومبیل کشته شد .

میان کرج‌وقزوین جاده دومی ساخته میشود

از کرج به قزوین رامدومی ساخته میشود و راه کنونی تهران ـ قزوین در مواقع ضروری یکطرفه خواهد شد . ساختمان راه دوم کرج ـ قزوین موجب خلوت شدن راه کنونی قزوین می شود .

از مدتها پیش مسئله تعریض راه کنونی کرج‌ـقزوین وامتداد اتوبان تا شهر قزوین در وزارت راه مطرح‌بوده است. این‌مسئله روشن است که میان کرج و قزوین باید راهی ساخته شود تا این راه موجب کاهش‌ترافیك شاهراه کنونی کرج ـ قزوین که پررفت‌و آمد ترین راه ایران است بشود .

فکر امتداد اتوبان و پهن کردن راه کرج ـ قزوین در وزارت راه به قوت خود باقی است ، ولی مهندسان این وزارت طرح دیگری‌تحت عنوان راه دوم کرج ـ قزوین داده‌اند که فوق‌العاده مورد توجه واقع شده و چون طرح مفیدی است اقدامات لازم برای اجرای آن بعمل آمده است .

امتداد

وزارت راه اعلام داشت که در حال حاضرازکرج به قزوین طبق‌طرح جدیدراه دومی‌ساخته می شود ، مبدا این راه شهر کرج است و راه دوم موازی با راه شاهدشت و از اشتهارد ، بوئین ،دانقان، محمدآبادگذشته به محور تاکستان بازرگان و تاکستان همدان متصل خواهد شد . این راه پس از عبور از رودخانه شور از طریق خرگان به ساوه و قهواصفهان و اراك و جنوب و از طریق راه بوئین به قزوین منتهی میگرددو اقدام بیسابقه‌ای برای کاهش بار ترافیك در راه قزوین بشمار می آید .

وزارت راه اعلام کرد که امتداد این راه از دشت قزوین موجب آبادانی وسیع شهر ها و روستا های اطراف راه شده و سبب تسهیل ترافیك در راه قزوین می شود و بطور کلی‌راه اول و موجود کرج ـ قزوین از طریق اتوبان برای عبور ترافیك تهران به شمال مورد استفاده قرار گرفته و راه دوم برای حرکت‌وسایلی‌که به‌جنوب و غرب و شمال غرب میروند اختصاص می یابد .

طول این راه حدوددویست کیلو متر و عرض آن پانزده‌متر است و سراسر آن اسفالت خواهد شد .

مهندس مشاور وزارت راه مطالعات خود را در این زمینه پایان داده و نقشه ومشخصات مسیر را تهیه کرده است و قسمت فنی وزارتخانه مزبور برای‌آغازساختمان‌این راه‌آماده شده است .

یك مقام رسمی وزارت راه امروز گفت : اتخاذ تصمیم در مورد ساختمان راه دوم قزوین با توجه به نکات اقتصادی و اجتماعی و ترافیك بعمل آمده‌و راه دوم ، دشت قزوین را وارد مرحله تازه‌ای از فعالیت های اقتصادی و اجتماعی خواهد کرد .

توضیح شرکت ریسندگی وبافندگی تاج

جناب آقای مدیر روزنامه اطلاعات :

خواهشمند است طبق‌قانون مطبوعات خبرزیر را در روزنامه درج فرمائید .

خبربازداشت فروشگاه تاج‌در صفحه ٤ شماره ۱۳۵٦٦ روز دوشنبه ۱۸ مردادماه ۱۳۵۰ صحیح نیست .

بدهی شرکت پشمباف و تاج بیانکملی طبق دو سند رسمی شماره ٦۲۷۵۳و شماره۵۵۸۹۱ جمعا دویست میلیون ریال می باشد که یکصد میلیون ریال ان پرداخت گردیده است .

در قبال این مطالبات یکصد و پنجاه میلیون تومان وثیقه‌ملکی در اختیار بانك میباشد . فقط یك قطعه زمین در داخل شهر اصفهان که حدود شصت‌هزار متر مربع و بالغ بر ۳۳ میلیون تومان ارزش دارد از بانك تقاضای موافقت برای فروش شده که تمام بدهی بانکملی و دیگران را تامین خواهد نمود ودر این مورد در انتظار موافقت بانك می‌باشیم .

شرکت سهامی تولیدی ریسندگی و بافندگی تاج

میتینگها و کنفرانسهای حزب پان ایرانیست

حزب پان ایرانیست به دنبال میتینگهای چند روز گذشته‌خود درخوزستان از بعدازظهر فردا میتینگ ها و کنفرانس هائی‌در آذربایجان غربی برگزارخواهد کرد .

در میتینگ هاوکنفرانس‌هائی که از بعدازظهر فردا بترتیب در رضائیه، شاهپور، اشنویه، مهاباد ، میناب ، و دیگر مناطق آذربایجان‌برگزارخواهد شد ، محسن پزشکپور رهبر حزب پان ایرانیست درباره برنامه های آینده حزب سخن خواهد گفت .

پیش بینی هوا

هوای سواحل دریای مازندران نیمه ابری که در استان گیلان گاهی همراه با بارندگی خواهد بود . هوای استان آذربایجان کمی تا قسمتی ابری همراه بارگبار پراکنده ودرنواحی‌کوهستانی هوای استان خوزستان ، سیستان و بلوچستان و شهرستان های اطراف کویر و نواحی غربی صاف در بعضی نقاط همراه با باد شدیدوگرد و خاك میباشد. هوای تهران و بقیه نقاط ایران صاف همراه باکمی ابر وغبارآلود پیش بینی می شود .

نقل از روزنامه‌های فیگارو ـ فرانس‌سوارومجله‌اکسپرس

چین دروازه‌های خودرامیگشاید...

سفر آینده پرزیدنت‌نیکسون به پکن ، پذیرفته‌شدن احتمالی جمهوری خلق چین بعضویت سازمان‌ملل متحد و امضای‌قرار داد دوستی شوروی و هندپیش درآمد تحولات عظیمی است که در قاره آسیا و بطور کلی در صحنه‌سیاست‌جهان روی‌خواهد داد .

در این میان بی‌شک چین کمونیست‌که‌پس از انقلاب‌بزرگ فرهنگی از انزوا خارج شده و با بسیاری از کشور های جهان روابط‌سیاسی‌برقرار کرده‌است نقش مهمی بازی خواهد کرد. بهمین مناسبت روزنامه ها و مجلات بزرگ اروپا و آمریکا مطالب و گزارش های مفصلی درباره تحولات سیاسی‌اقتصادی و اجتماعی چین انتشار می ـ دهند. ما از امروز ترجمه‌سلسله مقالاتی را که از مطبوعات فرانسه اقتباس شده است‌برای اطلاع‌بیشتر خوانندگان به اوضاع این کشور پهناور نقل می کنیم .

★★★

ازهنگام انقلاب فرهنگی‌عظیم یعنی اززمانیکه جناح‌پرولتاریای پرزیدنت مائو تسه تونگ به جناح مرتجع ، تجدید نظر طلب ونئوبورژوازی لیوشائوچی‌پیروز شدکلیه مظاهر زندگی اجتماعی در چین اعم از کارگاه ها ، کارخانه ها ، کمون ها ، بریگاد های‌تولیدی،شهرداریها،دانشگاه ها بکلی تغییر یافته و همه‌آنها توسط یک کمیته انقلابی که نوعی شورای اداری مرکب از کارگران، دهقانان، سربازان ، دانشجویان ، کادر های حزبی و غیره است اداره میشودهر یک از اعضای این کمیته وظیفه معینی انجام میدهد . ظاهرا چین کمونیست اکنون رئیس جمهوری ندارد ولی چندین معاون رئیس جمهوری وظایف ریاست جمهوری را انجام‌می‌ـ دهند .

ظاهرا لیوشائوچی رئیس جمهوری سابق و رهبران دیگر چین در جریان انقلاب‌فرهنگی از کار برکنار شدند و در قید حیات هستند یکی از اعضای کمیته انقلابی در بارەسرنوشت این عده گفته است :

«از نظر سیاسی همه آنها مرده‌اند ولی ما باجساد آنها کاری نداریم .»

چین مائوتسه تونگ اکنون میخواهد مردان جدیدی تربیت کند . دانشگاه های چین کمونیست از پنج سال قبل تعطیل بود اینک دانشگاه های جدید بجای آنها تاسیس شده است رئیس یکی از این دانشگاهها می گفت کلیه دانش جویان پس از آنکه مدتی تحصیل کردند در کارخانه و مزارع مشغول کار خواهند شد تاعلم وعمل را با هم درآمیزند.

ناتمام

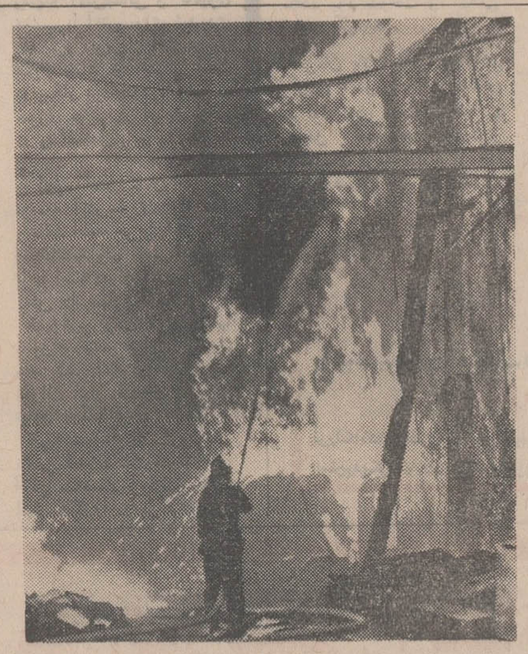

درجریان زدوخورد های خوئین در بلفاست مرکز ایرلند شمالی قسمت‌های بزرگی از این شهر آتش زده شد .در عکس یک مامور آتش نشانی درحالی که میکوشد آتش‌یک گوشه از شهررا خاموش کند دیده میشود

عکس رادیوئی اطلاعات

دنباله اخبار خارجه

هلی‌کوپتر ۲۵ کارگر را در خلیج فارس نجات داد

بحرین ـ آسوشیتدپرس ـ امروز در بحرین فاش شد که شنبه گذشته یکی از پایه های یك سکوی شناور نفتی در آب های جزیره خارك واقع در خلیج فارس شکست و درنتیجه سکو در معرض خطر غرق شدن قرار گرفت ، لیکن هلی‌ـ کوپتر های ایرانی به کمک شتافتند و ۲۵ کارگر سکو را نجات دادند .

امداد گران پس از انتقال کارگران سکو به یك نفتکش انگلیسی ، از فرو رفتن آن به عمق آب جلوگیری کردند .

سکوی شناور متعلق به یك شرکت‌مختلط ایرانی وامریکائی موسوم به «لاوان» است .

صدام تکریتی تحت نظر قرار گرفت

بیروت ـخبرگزاری فرانسه‌ـ روزنامه المحرر (طرفدار مصر) چاپ بیروت در شماره امروز خود نوشته است که صدام حسین تکریتی معاون شورای انقلاب عراق از طرف گارد های مسلح تحت‌نظر قرارگرفته

المحرر به نقل قول از منابع موثق عراقی اضافه کرده‌است که این تصمیم پس از فاش‌شدن نقشی که‌عراق‌درکودتای سودان ایفاء کرده اتخاذ شده است

بنابر گزارش روزنامه لبنانی صدام‌حسین در جریان حوادث سودان بطور محرمانه و بوسیله محمد سلیمان که در حادثه هواپیما در نزدیکی جده کشته شد با توطئه گران تماس‌داشته است .

المحرر نوشته است که‌محمد سلیمان در بغداد، بیروت‌و لندن بطور محرمانه با توطئه‌گران سودانی تماس برقرار کرده‌بود.

پس‌از شکست کودتا اختلاف شدیدی در شورای فرماندهی انقلاب عراق بروز کرد اکثریت اعضای شورا که در جریان فعالیت‌های‌محرمانه صدام‌حسین نبودند تصمیم گرفتند معاون رئیس جمهوری را تحت نظر قرار دهند و عده زیادی از طرفداران اورا بازداشت‌کردند

صدام‌حسین رقیب حسن‌البکر بشمار میرود .

از : علیرضا شفائی

گزارشی کامل درباره انجمن توان‌بخش و چگونگی کمک به‌معلولین

در اینجا «معلولان» توان بخشی می شوند

دیداری از بیمارستان بزرگ توان بخشی شفا یحیائیان

چگونه یك معلول به‌عضوی کارآمد و امیدوار تبدیل میشود

شاید بسیاری باشند که از وظایف انجمن توان‌بخشی ومقررات مربوط به نحوه پذیرش معلولین درمراکز توان‌بخشی و طرزکار بیمارستان بزرگ توان‌بخشی شفاء یحیائیان و مقررات کمکهای انجمن به افراد معلول اطلاع کافی نداشته باشند ، حال‌آنکه آگاهی ازاین امور برهرکس لازم است ، زیراممکن است روزی ناچار شود به معلولی کمک کند به‌این لحاظ ضمن دیداری‌از بیمارستان شفا وظایف‌انجمن توان‌بخشی وطرز کار بیمارستان و مراکز توان‌بخشی را در گزارش زیر آورده‌ایم :

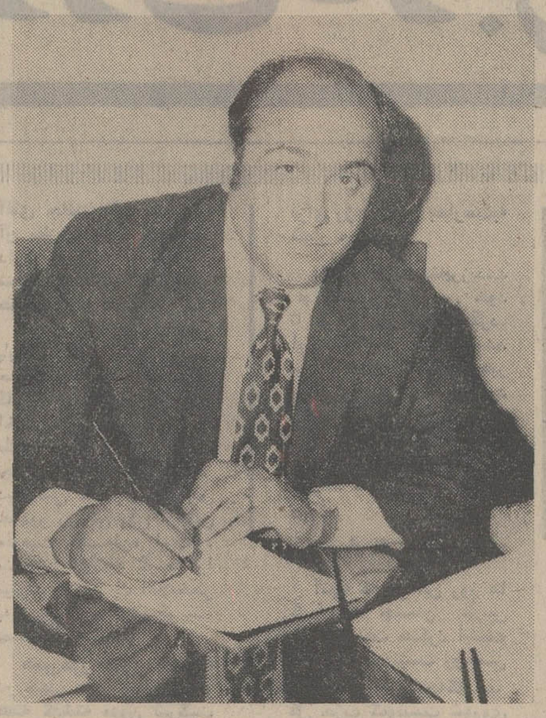

دکتر شیخ الاسلام‌زاده

در هیجدهم بهمن ۱۳٤٦قانونی مشتمل بر یك ماده و پنج‌تبصره پس از تصویب مجلسین ، از توشیح شاهنشاه‌آریامهر گذشت که بموجب آن دولت مکلف گردید « بمنظور تجدید فعالیت و آموزش حرف ومشاغل‌مناسب و تقویت روحی کسانی که‌بعلت نقص عضو و یا از دست دادن قسمتی از توانائی خود قادر به انجام کار نمیباشند ،انجمنی‌بنام انجمن توان‌بخشی وابسته به وزارت‌کار و اموراجتماعی‌تشکیل دهد و همه ساله اعتبار لازم‌برای انجام برنامه های انجمن راضمن لایحه بودجه کل کشور،بعنوان کمك ، پیش‌بینی نماید ». با تشکیل اولین هیات مدیره در بیست و دوم تیرماه۱۳٤۷انجمن مذکور کار خود را رسما آغاز کرد و اینك با بودجه‌ای معادل ۲۰ میلیون تومان در سال اداره میشود .

انجمن چه میکند

بموجب‌قانون انجمن توان‌بخشی، کسانی که بعلت نقص عضو یا از دست دادن قسمتی از توانائی خود قادر بانجام کار نباشند تحت درمان قرار میگیرند و بکمك تعلیمات حرفه‌ای مهارت آنها افزایش داده میشود و پس از کلیه این اقدامات برای‌آنان کاریابی میشود و انجمن آنهارا بشغل مناسبی مشغول میسازد .

معلول چه کسی است

حالا ببینیم معلول ، چه کسی است .

معلول کسی است که بعلت بیماری اکتسابی و یا مادرزادی و یا ضایعات ناشی از ضربه ، از لحاظ جسمی و یا روانی قادر نباشد از عهده کارهائیکه افراد هم‌سن او با معلومات وتجربیات مساوی انجام میدهد، برآید . بطوریکه این‌عامل‌ناتوان سازنده در وجود وی ثابت یا مزمن گردیده باشد .

و مطابق آمار موجود ، ایران یك میلیون نفر معلول جسمی دارد .

طریق مراجعه

طبق برنامه‌ایکه از طرف‌انجمن تنظیم گردیده است ، معلولین ابتدا به بخش اجتماعی و مددکاری‌مراجعه کرده‌وبافردفرد آنان مصاحبه بعمل می آید و برای هر یك پرونده‌ای تنظیم‌و کلیه سوابق گذشته ووضع اجتماعی و اقتصادی‌آنها توسط مدد کاران اجتماعی تحقیق و در پرونده مربوط انعکاس میابد و سپس ضمن بازدید منزل وسایر بررسیهای دیگر ، خدمات‌مورد نیاز آنان اعم از درمانی یا حرفه‌ای یا اجتماعی توسط متخصص توان‌بخشی تشخیص داده شده و در اختیارشان قرار میگیرد و با پی‌گیریهائی که وسیله مدد کاران بعمل می‌آید ترتیبی داده میشود که معلولین تا آنجا که مقدور باشد بدون احتیاج بکمك دیگران‌قادرباشند نیازمندیهای خودرامرتفع‌وبشغل شرافتمندانه‌ای که با هدایت و کمك‌انجمن انتخاب‌میشوداشتغال ورزند.

چنانچه درارزشیابی اولیه‌معلوم شود که کارگر یا فرد معلول مراجعه کننده احتیاج بدرمان‌یا خدمات‌پزشکی دارددراینصورت بلافاصله‌به‌بیمارستان توان‌بخشی شفا یحیائیان‌معرفی‌وتوسط‌بهترین متخصص تحت درمان قرار می گیرد .

تاقبل از ۱۳٤۹

تا قبل از سال ۱۳٤۹ انجمن توان‌بخشی دارای مرکز درمانی مستقلی جهت ارزشیابی وتوان بخشی پزشکی معلولین نبود اواخر سال ۱۳٤۸ ساختمان جدیدالاحداث بیمارستان شفا یحیائیان واقع در خیابان ژاله طبق مقاوله نامه‌ای ازطرف‌وزارت بهداری در اختیار انجمن قرار گرفت و انجمن ضمن برآورد بودجه مربوط،بتدریج نسبت به تکمیل تجهیزات و استخدام کارکنان مورد نیاز آن اقدام‌وبا آماده شدن اولین بخش ازتاریخ اول مهر ۱۳٤۹ ارائه خدمات پزشکی به معلولین را در محل مذکور آغاز کرده است .

در حال حاضر بیمارستان توان‌بخشی شفایحیائیان‌درخیابان ژاله علاوه بر کادر متخصص از نظر تجهیزات‌نیز نمونه‌ای‌منحصر بفرد میباشد و در تجهیز قسمت های رادیو لوژی و آزمایشگاه و اطاقهای عمل آن ، کلیه پیشرفتهای علم پزشکی مورد توجه قرار گرفته است .

این بیمارستان ۱٤ کلینیك تخصصی ـ دویست تختخواب ـ ٦ اطاق عمل مجهز و با کادر ۳۳۰ نفره آمادگی دارد یکصد معلول را در روز مورد درمان قرار دهد .

درسه ماه اول سال

در سه ماهه اول سال جاری، یکهزارو۳۹۸ نفر برای استفاده از خدمات‌توان بخشی‌به انجمن مرکزی توان بخشی (خیابان میکده ـ شماره ۳۱) مراجعه و پس‌ازبررسیهای اولیه‌وتشخیص معلولیت و مصاحبه و بازدید منزل که‌توسط مدد کاران‌بعمل آمد برای استفاده از خدمات توان بخشی به مراکز مربوطو بیمارستان اعزام گردیدند .

آنچه برای معلولین انجام می‌گیرد

خدمات پزشکی که از طرف انجمن برای معلولین انجام

بقیه در صفحه ۱۰

مقررات مربوط به نحوه پذیرش معلولین در مرکز توان‌بخشی

- معلولین از لحاظ شدت ناتوانی بسه گروه زیر تقسیم میگردند :
- معلولینی که تحت شرایط عادی قادر بانجام کارهای معمولی درشغل خود نمی‌باشند ولی قادرند که :
  الف ـ بطور متناوب از عهده انجام کار خود برآیند.
  ب ـ روزانه ساعات کمتری بکار پردازند .
  پ ـ درمشاغل دیگری که‌بقابلیت وقدرت کمتری احتیاج دارد کار کنند .
- افرادیکه قدرت کار کردن را از دست داده‌اند ولی برای رفع احتیاجات اولیه بکمک دیگران احتیاج ندارند .
- افرادیکه تمام ظرفیت کارکردنشان را از دست داده‌اند و برای رفع احتیاجات اولیه بکمک شخص دیگری محتاج میباشند .
- معلولینی میتوانند از خدمات توان‌بخشی استفاده نمایند که بتوانندبا استفاده ازروشهای مختلف توان‌بخشی از گروهی بگروه بالاتر بروند .
- پذیرش معلولین جهت استفاده از خدمات توان‌بخشی انجمن و نیز نحوه ادامه پیگیری در مراحل توان‌بخشی وهمچنین تعیین میزان هزینه های مربوطه که بایستی از طرف معلولین پرداخت گردد باتوجه بگزارش مددکار اجتماعی‌ونظر پزشک متخصص مربوطه بعهده‌کمیسیون توان‌بخشی خواهد بود .
- کمیسیون توان‌بخشی مرکب از اعضای زیر تشکیل خواهد شد :
  ۱ـ طبیب متخصص توان‌بخشی
  ۲ـ روان شناس
  ۳ـ مددکار اجتماعی
  ٤ـ راهنمای توان‌بخشی
- دستورالعملهای مربوط به نحوه تشکیل و انتخاب‌اعضای کمیسیون های توان‌بخشی از طرف انجمن تهیه و بمورد اجرا گذاشته خواهد شد .
- در صورت نبودن هر یک از متخصصین فوق‌الذکر جانشین آنان توسط سرپرست واحدی که کمیسیون در آنجا تشکیل میشود ازبین افرادیکه عملا کار مربوط را انجام میدهند تعیین خواهد شد .
- بمنظور پیش‌گیری از دوباره کاری در مواردی که سایر موسسات درمانی کشور (از قبیل بیمارستان سرطان و مشابه آن) امکانات و تجربیات بیشتری برای گروه های خاصی از معلولین داشته باشند ، انجمن میتواند از پذیرش اینگونه معلولین خودداری نماید.
- کلیه هزینه های درمانی معلولین بیمه شده طبق تعرفه های انجمن اخذ خواهد شد .

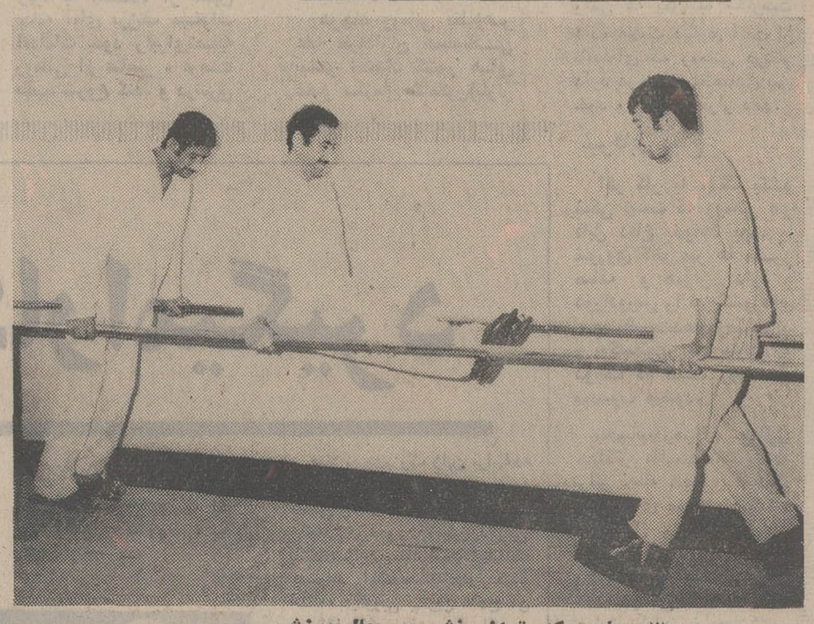

۳ بیمار مرکز توان بخشی در حال ورزش

(مقررات کمکهای انفرادی انجمن به افراد معلول)

- انجمن میتواند با تصویب هیئت مدیره بمنظورانجام هدفهای زیر به معلولین کمک نقدی نماید :
- تامین سرمایه اولیه معلول جهت اشتغال به حرفه و شغلی که درآمد حاصل از آن بتواندحداقل‌وسیله زندگی را برای اوفراهم سازد .
- پرداخت بهای‌بلیط‌مسافرت و تامین هزینه های مورد نیاز معلولین که طبق دستور انجمن برای معالجه یا استفاده از کمکهای انجمن ناگزیر به نقل مکان میباشند .
- کمک به معلول وخانواده او در مدتیکه معلول از خدمات درمانی و خدمات حرفه‌ای انجمن استفاده مینماید و امکان کارکردن برای وی متصور نیست .
- کمکهای مندرج در ماه ۱ به معلولینی‌پرداخت‌میشود که واجد شرایط زیر باشد .
- طبق تشخیص واحد مدد ـ کاری یا کمیته‌توان‌بخشی منطقه معلول استطاعت مالی نداشته باشد .
- امکان تامین کمک بطریق صحیح دیگرطبق‌تشخیص انجمن برای معلول‌مقدور نباشد .
- معلول شرافتمندانه تعهد کند که در صورت بهبود وضع‌مالی خودمعادل‌مبلغ ریالی کمک انجمن را متقابلا به انجمن کمک نماید .
- طبق تشخیص بخش‌پزشکی اشتغال به حرفه مورد نظر پزشکی برای معلول زیان‌آور نباشد .
- طبق تشخیص‌بخش‌حرفه‌ای اشتغال به‌حرفه‌پیشنهادی برای او مفید و درآمد حاصله بعدی‌بتواندزندگی ویرا تامین نماید .
- انجمن میتواند کمک هزینه کارآموزی معلولین راکه باراهنمائی و نظارت انجمن مشغول به‌فراگیری تعلیمات حرفه‌ای میباشند در تمام طول دوران کارآموزی بپردازد و میزان این کمک ماهیانه بیش از ۳۰۰۰ (سه‌هزار ریال) نخواهد بود .
- میزان کمک انجمن به معلولین‌مشمول‌این‌مقررات در هرسال ضمن بودجه پیش‌بینی میشود .

B.F.Goodrich
بی . اف . گودریچ
پیشرو صنعت لاستیك سازی در ایران

CAMERAS
Kodak
FILM
بیادبود برگزاری جشن دوهزاروپانصدمین سال بنیانگزاری شاهنشاهی ایران
۲ عکس رنگی بقیمت ۱ عکس
عکس اهدائی کداك
ازفیلم ۱۳۶ روی کاغذ کداك
به مغازه هائی که علامت عکس اهدائی کداك را دارند مراجعه کنید .

دوغول سینمای وسترن آمریکا ـ کرك داگلاس وهنری فاندا برای اولین بار درکنار یکدیگر حادثه آفرین این‌اثر بزرك وبی‌نظیر هستند
آغاز هفته سوم نمایش در
سینما پارامونت
یك وسترن داغ که نظیر آن را فقط درآثار کلاسیك سینمای آمریکا می‌توان پیدا کرد
کرك داگلاس . هنری فاندا
در فیلمی بکارگردانی : جوزف مانکیه‌ویتس
داغ ثروت
THERE WAS A CROOKED MAN
پاناویژن و رنگی
با شرکت
آرتوراوکانل
مارتین‌گابل
لی‌گرانت
محصول برادران وارنر پخش از متروگلدوین‌مایر

دنیای ورزش
شنبه‌ها منتشرمیشود

شمع بوش
باشهرت جهانی
سرآمد شمعهای دنیاست
نماینده انحصاری در ایران
شرکت سهامی دیزل الکتریك
BOSCH
فروشگاه واداره مرکزی : تهران ـ خیابان امیرکبیر ـ شماره ۱۸۰ تلفن : ۳۰۸۲۰ الی ۳۰۸۱۱

از امشب درسینماهای
نیاگارا | درایوین ونک | متروپل | رویال | رادیو سیتی | سانترال
درشهری که تبهکاران قبضه‌اش کرده بودند، درشهری که همه علیه قانون قیام کرده بود ، واراده‌ای پولادین .
او تنها نماینده و مرد قانون بود .. با ششلولی‌پر
مرد قانون
برت لنکستر درفیلم رنگی
باشرکت : رابرت رایان . لی بی‌کاب . شری نورث
LAWMAN
محصول کمپانی یونایتدآرتیست

از امشب درگروه سینماهای
تاج | پولیدور | کاپری
«سنت» جوانی خوش سیما ، کارآگاهی زبردست ، عاشق پیشه‌ای بی‌رقیب ، بزن بهادری چیره دست که‌هزاران‌ماجرا در پشت سردارد . بار دیگر وارد میدان شده است تا پرده از روی نقشه های شیطانی باندی جنایتکار بردارد ... و بیائید و ببینید که چکار میکند !!
راجر مور (درنقش سنت) درفیلم رنگی
حادثه سازان
باشرکت : سیلویا سیدنی . ژوستین لرد . کنت وارن
"THE FICTION-MAKERS"

مقالات و گزارشهای سیاسی

در حاشیه قرارداد جدید دفاعی هند و شوروی

صف آرائی هند و شوروی در برابر چین

گرومیکو — بانو گاندی

اگر هند با خونسردی احتمال بروز یک برخورد مسلحانه را با پاکستان مورد توجه قرار داده بخاطر آن است که میخواهد خطر یک جنگ انقلابی را در بنگال از بین برده و خود را از زیر بار سنگینی که هفت میلیون پناهنده بنگالی بوجود آورده‌اند آزاد کند.

دولتهای بزرگ بویژه شوروی و آمریکا تاکنون نتوانسته‌اند مقامات پاکستانی را وادار کنند که به نژادکشی پایان دهند.

هند بنوبه خود اعلام میدارد که نمی تواند برای مدت زیادی سنگینی بار پناهندگان را بدوش بکشد.

بسیاری از دولت های خارجی، روش احتیاط آمیز هند و قبل از همه سیاست بانو گاندی را در این مورد می ستایند ولی تاکنون زمامداران دهلی جدید نتوانسته‌اند پشتیبانی سیاسی و معنوی بین‌المللی را آنطور که انتظار داشتند جلب کنند معذلک اکنون انگلیس آمریکا و آلمان فدرال تحت فشار افکار عمومی سیاست خودرانسبت به پاکستان بدقت مورد بررسی قرار داده‌اند.

ثبات رژیم

مسکو و واشنگتن از چندین هفته قبل تمام تلاش خود را بکار می برند تا از بروز یک جنگ جدید در آسیا که ممکن است چین کمونیست از آن استفاده کند جلوگیری کنند. ظاهرا آمریکا ترجیح میدهد که بین دموکراسی هند و دولت نظامی پاکستان، یکی رابردیگری ترجیح ندهد. واشنگتن به کمك های اقتصادی خود به هند ادامه میدهد ولی در استراتژی آمریکا رژیم اسلام‌آباد حلقه محکمی از زنجیر کشور های طرفدار غرب را تشکیل میدهد که از یونان تا جنوب شرقی‌آسیا بدور شوروی و چین کشیده شده است. آمریکائیها بقدری به ثبات این رژیم علاقمند هستند که نمی‌خواهند حتی نام ذوالفقار علی بوتو «طرفدار چین» را که حزب وی در انتخابات ایالت غربی اکثریت کرسی ها رابدست آورد بمیان بیاورند از طرف دیگر پاکستان با چین کمونیست نیز روابط صمیمانه دارد.

بطوریکه‌میدانیم اسلام آباد در تهیه مقدمات مسافرت مشاور پرزیدنت نیکسون به پکن نقش مهمی ایفا کرد، واشنگتن بیم آن دارد که در این اوضاع و احوال پاکستان از چین کمونیست که در سال های اخیر پیوسته از آن کمک نظامی دریافت کرده است یاری طلبد. معذلک مجلس نمایندگان آمریکا در سوم اوت کمک‌نظامی ایالات متحده را در ۷۲ـ ۱۹۷۱ به پاکستان قطع کرد. آمریکائیها در عین حال کوشیده‌اند که با دادن‌کمک به پناهندگان تا حدی دهلی جدید را آرام کنند.

تحمل ناپذیر

هزینه نگهداری این عده برای مدت شش ماه، در حدود یک سوم اعتباری است (یک میلیارد و ششصد میلیون دلار) که بانک جهانی در نظر دارد درمدت پنج سال برای اجرای برنامه آبادانی در حوزه دلتای«براهما‌پوتر» خرج کند. عجالتا بررسی این پروژه که برای توسعه ایالت شرقی پاکستان نهایت ضرورت را داردتا پائیز آینده بتعویق افتاده است بامید اینکه تا آنوقت مسئله بنگال بطور رضایت بخش حل شود.

گزارشی که‌کارشناسان یک هیئت تحقیقاتی دربنگال تهیه کرده‌اند برای زمامداران داکا غیرقابل تحمل است.

در این گزارش گفته شده خرابی و انهدام در پاکستان شرقی با خرابیهای جنگ دوم جهانی برابری می کند. آمریکائیها در برابر خطراتی که مردم بنگال را تهدید می‌کند غله و کشتی در اختیار مقامات این‌ایالات گذاشته‌اند.

اماباید دانست توجهی که آمریکا باین منطقه‌معطوف میدارد نه تازگی دارد و نه جنبه بشر دوستی، در داکا لیست موسسات آمریکائی تقریبا نیمی از صفحات‌کتابچه مخصوص تلفن دیپلماتها را میگیرد. برخی از مسئولان آمریکائی از اظهار علاقه نسبت به حزب عوامی‌لیگ خودداری نمی‌کنند حتی یک روزنامه ملی بنگال نوشت‌که هزینه مبارزه انتخاباتی این حزب از محل اعتبارات آمریکا تامین شده بود در «بنگالادش» اغلب از «تبانی چین و آمریکا» سخن بمیان می آید. حقیقت این است که چین مستقیما از پرزیدنت یحیی خان پشتیبانی میکند و در هر فرصت علاقه خود را نسبت بوحدت پاکستان ابراز می داردولی این روش که سیاست استالین را در گذشته نسبت به چین بیاد می آورد، بطور کلی ازمنافع ملی چین کمونیست الهام میگیرد و اگر چین روشی غیر از این در پیش میگرفت به آرمان هند کمک میکرد در حالیکه دولت پکن سیاست توسعه طلبی هند را محکوم می کند.

عدم تجاوز

درست است که دو کشور بزرگ پس از زدو خورد های مرزی سال ۱۹۶۲ با یکدیگر روابط «عادی»ندارند ولی نباید در باره استحکام دوستی چین و پاکستان نیز اغراق کرد زیرا این دوستی بیش از هر چیز براساس دشمنی شدید نسبت به هند استوار بوده و ناشی از مقتضیات زمان است. اما شوروی تا این اواخر نسبت به حوادث پاکستان احتیاط بیشتری نشان میداد. دولت شوروی پس از آنکه در آغاز بحران از پرزیدنت ایوبخان درخواست کرد که روش‌ملایمی در پیش گیرد بمحض اطلاع از پیام چوئن‌لای به پرزیدنت یحیی خان، بیشتر جانب احتیاط را گرفت تا اینکه گرومیکو در دومین روز ورود خود به دهلی‌نو قرار داد دوستی عدم تجاوز بین هند و شوروی را امضاء کرد. برخی از ناظران‌سیاسی معتقدند که امضای این قرار داد صف آرائی علنی شوروی و هند در برابر چین است.

باین ترتیب مسکو عملا در ماجرای بنگلادش‌جانب هند را گرفت. شوروی بر خلاف چین کمونیست باخود‌مختاری بنگال غربی موافق است و در تمام این مدت به تحویل مواد و تسلیحات جنگی به ارتش هند ادامه میداد. بعقیده رهبران مسکو، شوروی در هندوستان بیشتر و موقعیت محکم‌تری دارد تا پاکستان و همین‌اندیشه سبب شد که سرانجام امضای قرارداد دوستی و گرم تجاوز که در حقیقت یک‌قرار داد دفاع متقابل است بین دو کشور بامضاء رسید زیرا در قرار داد گفته میشود که اگر یکی از طرفین مورد حمله یک کشور خارجی قرار گرفت، طرف دیگر به کمك آن خواهد شتافت. با امضای این قرارداد ترتیب نقشه های استراتژی چین در رز های هند کاملا بهم میخورد و موقعیت دولت بانو ایندیراگاندی بیش از پیش محکم‌تر میشود.

از منابع غربی

رومانی وخطر روزافزون هجوم ارتش سرخ

نیکلا چائوشسکو

پرزیدنت نیکولای چائوشسکو رئیس جمهور رومانی، در یک کنفرانس نیمه‌محرمانه‌که هفته گذشته در ساحل‌کریمه با شرکت تمام رهبران‌کشور های کمونیست اروپا و آقای «تسه دنبال» دبیر کل حزب کمونیست مغولستان خارجی تشکیل شده بود شرکت نداشت، زیرا چین یکی‌از مهمترین مسائل مورد بحث این اجتماع را تشکیل‌میداد و این موضوعی است که آقای چائوشسکو نسبت به آن نظریات خاص ومصممی دارد که البته با نظریات شوروی بسختی متفاوت و حتی مخالف است.

هر چند اعلامیه‌ای که‌در پایان این کنفرانس ازکریمه صادر شد فاقد صراحت کافی بود با این وجودحاوی اخطار شدیدی به «فرصت طلبان دست راستی‌و دست چپی» است و از نظر دیپلماسی شوروی، رئیس جمهور رومانی یکی ازهمین «فرصت طلبان» است. بنابراین اعلامیه کریمه را میتوان بعنوان یك اعلام‌خطر به پرزیدنت چائوشسکو به حساب آورد.

همین‌طور مانور هائی‌که در چهار چوب پیمان ورشو هفته گذشته بدون شرکت نیرو های رومانی در نواحی شرقی مجارستان واقع در مجاورت مرز های رومانی انجام شد و رادیو بوداپست آنرا بزرگترین عملیات‌مشترك نیرو های کشور های‌شرق اروپا خواند نیز خطردیگری برای رژیم کنونی بخارست‌به شمار می‌آید.

درماه های گذشته‌پرزیدنت چائوشسکو ازشانس خود تا سرحد امکان استفاده‌کرد. اینك باید دید چنانچه لئونید برژنف نتیجه گرفت که‌رهبر رومانی پا را از حدود خود فراتر نهاده، رومانی چه امکاناتی برای مقابله بافشار های شوروی دارد و چقدر میتواند تاب این فشار را بیاورد

فشار اقتصادی

آنچه که در این روز ها کرملین با چشمان تیزبین خود به دقت مینگرد اینست که حزب کمونیست رومانی چقدر بیش از آنچه‌که دبیر کل حزب کمونیست شوروی لازم میداند به مردم کشور خود آزادی عمل خواهد داد زیرا با استفاده از همین بهانه آقای برژنف میتواند اقدامات خود رابرای‌تصفیه رومانی از عناصر «فرصت طلب» شروع کند. و درشرق

برژنف

اروپا هستند کشور هائی‌که آماده‌اند با کمال میل‌شوروی را در کار براه انداختن یك جنگ تبلیغاتی شدید علیه رومانی یاری دهند.

اما فشار های اقتصادی بدون شك برای آقای چائوشسکو خطرناکتر از «جنگ امواج» خواهد بود.

هرچند رومانی بظاهر علیه طرفداران همبستگی بیشتر اقتصاد کشور های عضو سازمان کامکون(بازار مشترك اروپای شرقی) قد علم کرده است، بااین‌وجود قطع‌تحویل مواد اولیه‌شوروی و بویژه سنگ آهن صنایع رومانی را با دشواری های فراوان روبرو خواهد ساخت ولی باز در همین زمینه اقتصادی هم وضع رومانی بعلت داشتن منابع نفتی به مراتب بهتر از اکثریت‌کشور های دیگر سوسیالیست اروپا است.

تغییراتی که در دهسال گذشته در دادو ستدرومانی با کشور های خارجی پدید آمده نشانه ایست از همین استقلال اقتصادی و سهم شوروی در تجارت جهانی رومانی سال به سال کمتر میشودوطبق طرحهای‌موجود باید در سال ۱۹۷۵ به‌بیست و پنج درصد برسد، در حالیکه این سهم در ۱۹۶۱ از چهل درصد تجاوزمیکرد. وامی که پکن به بخارست داده علامت دیگری است از فاصله‌ای که رومانی درنظر دارد در زمینه اقتصادی بین خود و شوروی قرار دهد.

غیرقابل دفاع

اگر کار به جنگ بکشد شکی نیست که رومانی غیر قابل دفاع خواهد بود. با شوروی کیلو متر ها مرز صاف و هموار دارد و دورادورش را نیز کشورهای سوسیالیست‌محاصره‌کرده‌اند و یوگسلاوی تنها متحد و دوست دم دست رومانی محسوب میشود.

بحساب رهبران رومانی، حداکثر مقاومت کشور در برابر حمله شوروی و دیگر کشور های عضوپیمان ورشو از چهل و هشت ساعت تجاوز نخواهد کرد. بااین وجود وضع رومانی به علت شبکه دوستی هاکه پرزیدنت چائوشسکو در خارج‌ازکشور ایجاد کرده محکم تر از آنست که‌بظاهر دیده شود.

دیدو بازدید های آقای چائوشسکوباپرزیدنت‌نیکسون هیچ اثر آنی در وضع‌رومانی نداشته است ولی اینگونه سرمایه گزاریها معمولا بهره های خوبی میدهد.

البته در صورت بروزجنگ بین رومانی وسایرکشورهای شرقی‌اروپائی‌وشوروی‌نه‌چین ونه آمریکاهیچیک نخواهند توانست جسما بکمك آقای چائوشسکو ویارانش‌بشتابند اما همین حقیقت که رئیس جمهور رومانی از دوستی واشنگتن و پکن برخوردار است خود میتواند شوروی را قبل از روشن کردن‌موتور ماشین جنگی خود و براه انداختن آن علیه رومانی به به تعمق و تفکر بیشتری وا دارد.

ازاکونومیست
چاپ لندن

پس از مصالحه واشنگتن ـ پکن

ژاپن در آسیا جای امریکا را میگیرد

هنگامیکه ملوین لرد وزیر دفاع آمریکا وارد توکیو شد، اخبار مسافرت نیکسون به پکن که قبل از ماه مه آینده صورت خواهد گرفت، در سراسرجهان سروصداداشت. وچنین نشان میداد که اگر این مسافرت انجام شود امریکا باچین کمونیست در مورد خاتمه دادن به جنگ ویتنام به توافق خواهد رسید.

اگر وضع بهمین نحو پیش‌برود، سرنوشت کشورهائی که در این منطقه در سایه چتر هسته‌ای‌امریکا زیست میکنند چیست؟

پاسخ این سئوال را ملوین لرد باخود به توکیو و کره جنوبی برد ولی سایگون‌تاقبل ازپایان انتخابات ریاست جمهوری که در اکتبرآینده انجام خواهد گرفت منتظر پاسخی از آمریکا نیست.

در مورد کره جنوبی، دولت واشنگتن تعهد کرده است که ظرف پنجسال آینده برای تقویت نیرو های آن‌که‌بالغ بر ٦٢٠ هزارسرباز است‌وتقویت بنیه‌اقتصادی آن مبلغ ۷۵۰ میلیون دلار کمک کند، و در مقابل آمریکا در سال ۱۹۷۵ نیروی خودرا که بالغ بر ٤٢ هزار نفر است ازکره‌بیرون ببرد ولی ناوگان هفتم آمریکا در اقیانوس آرام همچنان حمایت کره جنوبی را از دریا بعهده بگیرد.

ژاپن بجای امریکا

چنانچه‌کره‌بااین امر موافقت‌کندیا نکند، دولت آمریکا در درجه اول متوجه‌نتیجه گفتگو های ملوین‌لردبا ایساکوساتو نخست‌وزیر ژاپن‌است. این دو نفر گفتگو های محرمانه‌ای در مورد تعهدات ژاپن که در اثر اجرای سیاست‌جدیدآمریکا بوجود خواهد آمد بعمل آوردند.

سخنگوی کاخ سفید واشنگتن‌که قبل‌ازلرد به ژاپن‌رفت اظهار داشت که هدف سیاست آمریکا در مورد ژاپن تحقق دو اصل زیر میباشد:

۱ـ اینکه‌ژاپن نقش بزرگ نظامی آمریکارا در این منطقه بعهده‌گیرد.

۲ـاینکه ژاپن نقش‌کمک‌دهنده اقتصادی‌رابرای کشور های دوست آمریکا دراین منطقه ایفا نماید.

کشور های مزبور عبارتند از: کره جنوبی، ویتنام، تایلند، کامبوج ولائوس‌و همچنین‌فیلیپین‌ـ مالزی و اندونزی البته با همکاری استرالیا.

بهمین جهت آمریکا، محدودیتی را که پس از جنگ بین‌الملل دوم وپس‌ازحادثه بمب اتمی هیروشیما وناکازاکی برای‌ژاپن درنظرگرفته شده بود لغو کرد.

بموجب این محدودیت، ژاپن حق نداشت ناوگان دریائی نظامی بوجود آورد مبادا «پرل هاربور» دومی رخ دهدوهمچنین نمیتوانست هیچیک از انواع اسلحه های هسته‌ای را تولید کند.

ولی اینک دولت امریکا از ژاپن میخواهدکه‌اقتصادرونق یافته‌خود را از تولید فرآورده‌های مصرفی که بازار های جهان حتی آمریکا را پر کرده بسوی تولید مواد جنگی رهنمون سازد.

اگر این نقشه اجرا شود، ژاپن ناچار خواهد شد میلیارد ها دلار بابت‌قیمت‌اسلحه‌ومهمات وهواپیمای نظامی به آمریکا بپردازد ودرنتیجه کارخانجات اسلحه سازی آمریکا بدنبال قطع جنگ ویتنام، تعطیل نخواهد شد.

وزرای دفاع امریکا و ژاپن در سفر اخیر ملوین لرد (سمت چپ) وزیر دفاع امریکا به توکیومذاکرات مفصلی پیرامون نقش نظامی آینده ژاپن در آسیا بعمل آوردند.

فعلا نیروی‌بزرگ ژاپن براسلحه میکروبی استوار است و بودجه نظامی‌آن‌کمتر از یک درصدبودجه کل‌یعنی‌درحدود ۲۰۰میلیون‌دلارمی باشد. ژاپن معتقد است اینک که نمیتواند اسلحه‌هسته‌ای‌تولیدکند، اسلحه میکروبی بهترین سلاح آن در مقابل چین میباشد. ولی اگر در تولید سلاحهای مدرن آزاد باشد میتواند با استفاده از پیشرفت علمی بزودی صنایع نظامی‌اتمی‌را چنان برپا سازد که خروج قوای آمریکا در سال۱۹۷۵خلئی ایجاد ننماید.

ولی در فرصتی که ژاپن نیروی نظامی خودرا از «عدم» بوجود می‌آوردوبنیان میندهد،چین‌کمونیست همسایه بزرگ وقوی آن مقادیر فزونتری‌ازسلاحهای هسته‌ای تولید کرده ودر نتیجه این امر مسابقه تسلیحاتی میان ژاپن و چین را بی ارزش میسازد مگر اینکه آمریکا مقادیری از اسلحه هسته‌ای خودرا که در پایگاههای خود در«اوکینا» و «اولوس‌آلاموس» ذخیره‌کرده است به ژاپن بفروشد.

آیا ملت‌ژاپن که طعم سلاح‌هسته‌ای را چشیده حاضر است اجازه دهد قیمت این سلاح پرداخت شود و یا دولت ژاپن آن را بکار ببرد؟ نظامیان ژاپن حداقل پاسخ‌دیگری دارند، آنها میگویند:

آیا بهتر نیست در سایه کسانی که این سلاح را دارند زندگی کنیم؟

آشتی با دولت اردن، چریکها را بجان هم میاندازد

یاسرعرفات

کمیته اجرائی این سازمان بریاست یاسرعرفات ملحق شوند. این دو سازمان افراطی، جبهه دموکراتیك مردم برای آزادی فلسطین جرج‌حبش‌و گروه‌مارکسیستی چریکی بریاست نایف‌هواتمه بودند.

سازمان افراطی جبهه دموکراتیك‌مردان جرج‌حبش بود که‌درسپتامبر گذشته‌با ربودن و منهدم کردن چهار کوششهای مبذوله برای‌آشتی دادن ملك حسین‌پادشاه‌اردن هاشمی‌و کوماندو های‌فلسطین در صورت تحقق، فشار سنگینی‌متوجه نهضت‌مقاومت فلسطین خواهد ساخت.

زدوخورد های اخیراردن و جبهه گیری دولت عمان در برابر کلیه نهضت های آزادی‌بخش فلسطین، سبب شد که برخی از فراکسیون های دشمن و رقیب به‌وحدت نظر و یکدلی برسند. اما بنظر ناظران سیاسی، پیدا شدن راه‌حل برای اختلافات اردن و سازمانهای فلسطینی بخصوص الفتح، بازمیان فراکسیونهای رقیب فلسطینی دوگانگی و تفرقه خواهد افکند و مخاصمات دیرینه از سرگرفته خواهد شد.

در کنفرانسی که در ماه پیش در قاهره بوسیله‌شورای ملی فلسطین که پارلمان سازمانهای فلسطینی است تشکیل یافت، دو گروه افراطی‌تصمیم گرفتند که‌برای نخستین‌بار اختلافات شدید خود را با سازمان چریکی الفتح نادیده گرفته و به هواپیمای مسافری غربی عناوین درشت صفحات اول مطبوعات بین‌المللی را بخود اختصاص داد. دولت اردن خشمگین از این تهور گروه حبش بهزدوخورد با افراد گروه پرداخت که ده روز بطول انجامید و این آغاز پایان گرفتن استقلال عملی چریك های فلسطین در خاك اردن بشمار رفت.

برخورد بعدی در اواسط ژوئیه بوقوع پیوست. سربازان ملك حسین به بستن بقیه پایگاههای کوماندوئی پرداختند و بسیاری از کماندو ها را بازداشت کردند.

نهضت های گوناگون فلسطینی باوجود اختلافات شدید این‌بار نیز بیکدیگر نزدیك شدند، تا ضمن نکوهش شدید اقدامات سربازان اردن علیه چریکها از پشتیبانی وسیع دیگر ملت های عرب نیز برخوردار شوند.

تا زمانیکه این سازمانها زیر فشار حملات سربازان اردن بودند، کمابیش وحدت نظر را حفظ کردند و بعد باز با هم در افتادند واکنون که باز گفتگو از سازش و آشتی میان اردن و سازمان های کوماندوئی، است انتظار میرود اختلافات بنیادی میان تندور ها و میانه‌رو ها در کادر گروه های مقاومت بروز کند و دشمنی نهان و آشکار از سر گرفته شود.

سخنگویان کماندوئی از اظهار نظر پیرامون مصالحه قریب‌الوقوع میان ملك‌حسین ویاسر عرفات حذر می کنند، لیکن تمایز چشم گیری که در بیانیه های اخیر آنهادیده میشود برامکان زیاد این آشتی بیك باره قلم بطلان نمی کشد.

یاسر عرفات رهبربزرگترین سازمان مقاومت فلسطین، اخیرا در مصاحبه‌ای با یك روزنامه مصری گفته است که وی هنوز پیمان قاهره‌را محترم میشماردو فکرمی کند اجرای مفاد این قرارداد در اصل با مانعی برخوردنخواهد کرد.

قرارداد قاهره که‌به‌جنك داخلی خونین اردن پایان‌داد

ژرژحبش

چریك ها را ملزم می داند استقلال و تمامیت اردن را محترم شمرده و در ضمن به عملیات خود از خاك‌اردن نیز ادامه دهند.

گروه های کماندوئی تندرو ومیانه‌روفلسطینی هردواذعان دارند که‌جنك‌داخلی سپتامبر اردن، شکست بسیارشدیدی برایشان ببار آورده است.

جبهه های تندرو همچنین می‌پذیرند که این‌جنك‌داخلی یکبار دیگر نشان داد که همکاری و همدلی با دولت اردن ناممکن است و اینکه کماندو ها باید باز به تاکتیك های زیرزمینی در قلع و قمع دشمنان داخل و خارج توسل جویند.

سازمان تندرو بفرماندهی حبش حتی از این نیزفراتر رفته و میانجیگری‌های‌اعراب را امکان دادن به اردن‌برای کنترل سازمانها اعلام نموده وبدین ترتیب حساب خود را با کشور های عربی نیز یکسره کرده است.

سازمانهای میانه‌رو، در راسشان الفتح یاسر عرفات میانجیگری اعراب بخصوص پادشاه عربستان سعودی رابا سکوت حاکی از رضا نظاره می کنند، اگر مناسبات میانه‌رو های سازمانهای فلسطینی با ملك حسین‌بهبود یابد. باید منتظر تسویه ـ حساب سختی‌میان افراطیون‌و محافظه کاران در چهارچوب سازمانهای پایداری فلسطین بود.

تفسیر رویتر

فیلم‌های سیاسی جایزه‌ها را بردند

خبرهائی از فستیوال فیلم مسکو

میثاقیه : سینمای وطن ما باید از مرز امروزی بگذرد

خانم خوروش : بمن پیشنهاد شد که در فیلمی همبازی آنتونی کوئین باشم

در مصاحبه مطبوعاتی دیروز خانم خوروش وآقای میثاقیه که از فستیوال فیلم مسکو برگشته‌اند شرکت داشتند و خبرنگاران را در جریان موفقیت فیلم هالو درمسکو و قضایای هنری فستیوال قرار دادند .

در ابتدا آقای میثاقیه از حسن توجهی که مطبوعات نسبت به هنر سینمانشان می‌دهند ابراز خوشنودی کرد و گفت اکنون در سینمای وطن ما تحولی پدید آمده و مرزی بین ساخته های ارزشمند سینمائی و آثار مبتذل کشیده شده است مطبوعات می‌توانند هنر هفتم رااز این مرز پیش‌تربرانند و صنعت سینمای بومی را ارزشی تازه ببخشند . شک نیست که‌هنر سینما باتجارت توام است ودر ساختن یک‌فیلم محاسبه‌های مالی منظور میشود اماتهیه کنندگان و کارگردانان به‌مجسارت و هیجان احتیاج دارند مطبوعات میتوانند این هیجان تازه رابدید آورند .

بعبارت دیگر مطبوعات میتوانند راهگشاو تائید کننده موج اصیل سینما باشند .

فیلم های سیاسی

سئوال شد که‌در جریان فستیوال مسکو فیلمهای ایرانی چه موفقیتی یافت ؟

آقای میثاقیه پاسخ داد : امسال برای اولین بار یک فیلم ایرانی (آقای هالو)بطور رسمی باهتمام فرهنگ و هنر در فستیوال فیلم مسکو شرکت کرد و چند فیلم ایرانی دیگر درجوار آن بطور آزادنشان دادمشد.

آنچه گفتنی است فستیوال فیلم مسکو از نظرسینمائی‌ارزش هنری چندانی‌ندارد و اصیل و پیشرو نیست محور اصلی معیار های این فستیوال مسائل سیاسی است اگر مسائل ایدئولژیک در فیلمی مطرح باشدفیلم جایزه میگیرد خاصه آثاری که گروهی از کارگران علیه صاحبان سرمایه برآشوبند و جریانات دیگری از این قبیل .

شب اول یک فیلم هندی نشان داده‌شد که سخت موجب خنده و تمسخر حضار شد اما همین‌فیلم جایزه گرفت .

ازاینرو ما مطمئن بودیم که بین اینهمه فیلم های متوسط و گاه ی‌ارزش فیلم هالو خواهد درخشید اما چون روال کار فیلم سیاسی نبود فیلم اهمیت لازم را در نظر داوران نداشت .

مطبوعات شوروی ازجمله پراودا و مجلات سینمائی درباره فیلمهای ایرانی خاصه‌هالو مقالات چندی" انتشار دادند .

ـ فیلم های‌فستیوال از نظر سینمائی چه ارزشهائی عرضه کرد وچه‌کشور هائی فیلم خوب ارائه کرده بودند ؟

من در یک مصاحبه رادیوئی گفتم که‌این فستیوال از نظر هنری ارزش چندانی‌ندارد خاصه فیلم های روسی بعلت تم تکراری‌خود «جنگ و مسائل تبلیغاتی‌در دنیا بازارخوبی ندارد و بهر حال سینمای فعلی شوروی‌جهت مشخص هنری را دنبال نمیکند .

همبازی آنتونی کوئین

بعد آقای میثاقیه گفت :

درجریان فستیوال فیلم بسیار خوبی دیدیم بنام سلطان زباله ها.

این فیلم‌رایک امریکائی بنام بارتلت ساخته بود فیلم درباره کودکانی بود که از میان زباله ها چیزی می‌یابند .

آنچه که مهم بود مجاهدت سازنده این فیلم‌بود که مدت ده‌سال از پس‌اندازخانواده صرفه‌جوئی کرده‌بودتا بتواندفیلم دلخواهش رابسرمایه خود بسازد .

فیلم مورد استقبال تماشاگران فستیوال قرار گرفت این هنرمند پس‌از اینکه فیلم‌آقای هالو را مشاهده کرد به هتل ما آمد وگفت که‌من فیلم هالو" رابسیار پسندیده‌ام و می‌خواهم ستاره این فیلم خانم فخری خوروش (شیبانی) در فیلم آینده من بازی کند ،فیلم آینده‌اش در مکزیک تهیه میشود و خانم خوروش دراین فیلم با آنتونی کوئین‌همبازی خواهد بود . این دعوت برای ما غیرمنتظره بود و بسیارخوشحال شدیم که‌یک هنرپیشهٔ ایرانی در فیلمی اینچنین شرکت میجوید .

خانم خوروش گفت : با کارگردان‌امریکائی (بارتلت) در مورد صحنه های خوب فیلم اشتراک نظر داشتیم بمن گفته شد که در فیلم مثل عروسک رفتار نکرده‌ام در روی‌پرده زندگی کرده‌ام گفتم خیلی دلم میخواست‌که با آنتونی کوئین همبازی باشم و حالاخیلی خوشحالم که بااین هنرمند جهانی درفیلمی خوب همبازی هستم .

بعد صحبت از رفتار ناپسند بعضی از شرکت کنندگان ایرانی در فستیوال بمیان آمد اینکه برویچه های خود را به‌فستیوال آورده بودند از همه بدتر نماینده هنری سینمای این کشور نبودند .

در پایان اظهار امیدواری کرد روزی‌می‌رسد فیلم های خوب در فستیوال های باارزشی چون فستیوال کان شرکت جوید وارزشی کسب کند .

جشن هنر شیراز ٤ـ ١٤ شهریور

موسیقی ایرانی در فضای حافظیه شنیدنی است

جشن هنر بزودی آغاز میشود از چهارم شهریور ماه مثل هر سال در شیراز این جشنواره که پنجمین سال‌زندگی خود راآغاز میکند جهت فرهنگی روشنی داشته واز آغاز برنامه‌هایش از هماهنگی برخوردار بوده است.

سالهای اولیه با شناساندن موسیقی گذشت و برنامه ها بیشتر بر معرفی موسیقی شرق و غرب استوار بود و از سال پیش‌هنر های نمایشی جائی بهتر و بیشتر در جشن هنر یافت و استقبال نواندیشان و فرهنگ‌دوستان ، برنامه گزاران را واداشت تاامسال را نیز کمابیش به شناساندن هنر نمایشی شرق و غرب اختصاص‌دهند که درباره ارزش‌این برنامه‌هاوتعادل‌ترکیب آن به تفصیل سخن خواهیم گفت .

بزرگداشت موسیقی‌ایرانی

اما آنچه از آغاز تاکنون در جشن هنر جائی ثابت داشته و بحق ادامه یافته است برنامه موسیقی ایرانی است . جشن هنر با ارائه این برنامه ها در عین حال که به ارائه بهترین قطعات موسیقی ایران اهتمام می‌کند به معرفی بهترین نوازندگان ایرانی‌نیز میکوشد. در جوار شناساندن موسیقی ایرانی به‌هنرمندان‌و هنردوستان غربی در تفاهم بیشتر جماعت ایرانی‌بافرهنگ موسیقی‌بومیشان توفیق می‌یابد .

این کوشش‌دوسویه با برنامه هائی دقیق همراهست از تنوع و ارزش کم‌نظیری بهره‌وراست. شب های حافظیه محفل انس هنرمندان چیره دست برای هر ایرانی فراموش نشدنی است .

خاصه حافظیه با معنویتی که دارد هر پدیده‌ای را دیگربار جان می‌بخشد .

امسال در جشن هنر شیراز چند برنامه موسیقی تدارك شده است . هشتم‌شهریور «سوگل» «هوشمند عقیلی» ، «پوران» خوانندگان‌رادیو تلویزیون‌ترانه هائی میخوانند و در قسمت دوم این برنامه اجرائی در دستگاه چهارگاه خواهیم شنید که رضا ورزنده با سنتور مینوازد .

برنامه‌ای از هفت شهرعشق

ساعت ۲۰ر۲۲ روز پنجشنبه یازدهم شهریور ماه در حافظیه برنامه‌ای از هفت شهر عشق که حاوی شرح حال شاعر نامدار خواجه‌حافظ‌شیرازی است‌اجراء خواهد شد .

این برنامه دو قسمت دارد . بخش نخست شامل شرح حال حافظ عارف و مقام عرفانی این خواجه بزرگوار است . ادبیات آهنگین ،این‌قسمت توسط‌الهه وغزلی ناب بوسیله وفائی در مایه شور خوانده میشود .

در بخش دیگر نیز که در مایه دشتی اجرا میشود که در آن بیشتر حافظ قلندر شاعر مطرح است باز الهه آهنگی میخواند و وفائی آوازی .

اجرا کننده این برنامه‌فخری نیکزاد ، رهبر ارکستر محسنی است .

برنامه ۱۲ شهریور

این برنامه اختصاص به فرامرز پایور و حسین تهرانی دارد که برنامه‌ای خاص تهیه کرده‌اند صدای گرم ودلنشین عبدالوهاب شهیدی ساز این استادان را گرمی بیشتری خواهد بخشید .

خبر و اثر

رودکی

اولین شماره ماهنامه فرهنگی رودکی در این هفته منتشر شد آنچنانکه در سرمقاله آمده «ماهنامه‌رودکی پس از نه ماه زندگی جنینی پا بدنیای بیرون می گذارد.»

این نشریه فرهنگی هنری، ویژگی های مطلوبی دارد .

در این شماره مقاله‌ای در رثای‌معین بقلم دکتر محجوب نقدی بر سینمای آنتونیونی ، قصه‌ای از مهشید امیرشاهی پرومته نوشته کارل ابراهام ترجمه جلال ستاری ، ابله خانواده (مصاحبه‌ای‌باسارتر) ترجمه لطفعلیان و چند مطلب خواندنی دیگر در زمینه موسیقی نقد کتاب آمده‌است که خواندنی است .

دکتر محمود خوشنام سردبیری ماهنامه را بعهده دارد و همین‌مطلب نویدبخش شماره هائی کامل تر و بهتر است .

کتاب

درانتظار خود و آخر بازی

دونمایشنامه‌از : ساموئل‌بکت

ترجمهٔ : سیروس طاهباز

به تازگی «در انتظار خودووآخر بازی » مجموعه دو نمایشنامه‌از ساموئل بکت منتشر شده‌است. « در انتظار خودو» را برخی نمایشگر خصوصیات و پدیدار های بومی زادگاه نویسنده ، ایرلند می دانند، دو نفرپرگوی بیکاره جرو بحث می کنند،مرد توانگری‌به‌مایملك انسان‌دیگری دست‌می‌یازدومردی گدابردگی می کند ، اما عناصر و کیفیات که آنستکه به نمایش درمی ـ آیند ، بکت در این اثر برآن است که بسیاری از رابطه ها، ارزش ها و نهاد ها را فرا روی کشد و محکومیت ازلی انسان را به او بازشناساند .

«آخربازی» نمایشنامه دیگر این مجموعه ، نمودار مشهوری از برداشت های همگانی‌درباره خداست وبه قول«جرج‌سانتر لند ـ فریزر» اگر بکت یك ملحد است الحاداواز احساس‌شدیدی سرچشمه می گیرد که اعتقاد به مسیحیت در وی بجاگذاشته است‌و این احساس کسی است که نسبت به همه چیز لجاج‌می ورزد .

انتشار این کتاب، ازسوی‌امیر کبیر امکان آشنائی با یکی‌از برجسته‌ترین نمایشنامه‌های‌بکت را فراهم کرده است .

آگهی تاسیس شرکت فنی و ساختمانی فکابن مسئولیت محدود

نظربه ماده ۱۹۷ قانون تجارت و ماده ٦ آئین نامه همان‌قانون خلاصه شرکت نامه و اساسنامه شرکت فنی وساختمان فکابن با مسئولیت محدود که در تاریخ ۱۵ر٤ر۱۳۵۰ تحت شماره ١٤٨٤٨ در این اداره‌به ثبت‌رسیده برای اطلاع عموم در روزنامه رسمی و یکی از جراید کثیرالانتشار یومیه تهران آگهی میشود .

۱ـ نام و نوع شرکت . شرکت فنی و ساختمانی فکابن با مسئولیت محدود .

۲ـ موضوع شرکت. انجام هرگونه‌عملیات مقاطعه کاری از قبیل راه سازی . پل سازی . راه آهن. ساختمان های فلزی و بتونی لوله کشی‌و نصب کارخانجات موتوری و الکتریکی طرح نقشه . نقشه‌برداری و غیره از هرقبیل امور مربوط به ساختمانی وعمرانی و فنی .

۳ـ مرکز اصلی شرکت . تهران خیابان بزرگمهر غربی شماره١٦٤ اشکوب هم کف

٤ـ مدت شرکت . از تاریخ اول خرداد ماه ۱۳۵۰ بمدت نامحدود .

۵ـ تابعیت شرکت .ایرانی

٦ـ سرمایه شرکت مبلغ شش میلیون‌ریال که تماماپرداخت شده‌است .

۷ـ موسسین شرکت. آقایان مهندس عباس فرح مهر مهندس وارطان ابراهامیان . مهندس شهریراز فرح مهر . عباس کریمی .

۸ـ مدیر یا مدیران شرکت و دارندگان حق امضاء . آقای مهندس عباس فرح‌مهر مدیر عامل شرکت . آقای مهندس وارطان‌ابراهامیان مدیر فنی شرکت آقای مهندس شهریراز فرح‌مهر رئیس هیئت مدیره شرکت و آقای عباس کریمی‌مدیر مالی شرکت امضاء کلیه چك ها و سفته ها و اوراق بهادار با مدیر عامل و مدیر مالی و امضاء قرارداد های ساختمانی و فنی با مدیر عامل و مدیر فنی متفقا و با مهر شرکت معتبر است .

۹ـ میزان کسر سرمایه ذخیره از سود ویژه صدی‌ده

۱۰ـ انحلال شرکت ـ طبق ماده١١٤ قانون تجارت است.

م‌الف ٦٤١٧

رئیس اداره ثبت شرکت هاو مالکیت صنعتی.
مهدی نراقی
آ ـ ٣٢٧٨٨

آگهی استخدام

نیروی زمینی شاهنشاهی تعدادی متخصص‌سیستم آنالیست و برنامه نویس ارشد که دارای تحصیلات و تجربیات علمی و عملی عالیه درامر خودکار نمودن سیستم ها در خارج و یاه‌اخل باشند با حقوق مناسب و مکفی استخدام مینماید . داوطلبین واجد شرایط میتوانند همه‌روزه غیراز روز های تعطیل‌وپنجشنبه از ساعت ٣٠ر٦ الی١٥٠٠ از تاریخ ٥ر٥ر٥٠تاتامین احتیاجات جهت کسب اطلاعات بیشتر و ثبت‌نام و مصاحبه به مرکز پرورش معلومات نیروی زمینی شاهنشاهی واقع در خیابان سوم‌اسفند خیابان آذرآبادگان پلاك٦مراجعه‌نمایند .م‌الف ٦١٠٥

رئیس آجودانی کل نیروی‌زمینی شاهنشاهی
آ ـ ٣٢٧٠٤

گیسوی کوماچی
باکوماچی خوشگل خوشگلا بشین
خیابان شاه ساختمان آلومینیم تلفن: ٦٦٥٢٤٢

اطلاعیه شرکت سهامی نمایشگاه های بین‌المللی ایران

چون اخیرا مشاهده شده است که عده‌ای بنام شرکت‌سهامی نمایشگاههای بین‌المللی ایران جهت اخذآگهی یا رپورتاژ به بعضی از موسسات و شرکت ها مراجعه مینمایند ، برای رفع هرگونه سوءتفاهم باطلاع میرساند نمایندگان‌این‌شرکت عموما دارای کارت شناسائی بوده و هنگام مراجعه جهت اخذ آگهی ورپورتاژ موظف به ارائه کارت معرفی میباشند . ضمنا لازم به توضیح میباشد که درج آگهی و رپرتاژ در کاتالوك مخصوص نمایشگاه‌پیشرفت استانها اجباری نبوده و صرفا با تمایل و علاقمندی مسئولین شرکت یا موسسات محترم انجام خواهد شد.

م‌الف ٦٤٠٤ آ ـ ٣٢٧٦٨

تبریکات

تیمسار سرلشکر غلامحسین نیرومند

ارتقاء درجه تیمسار معظم را از صمیم قلب تبریک عرض نموده موفقیت بیشتری را آرزو دارم .

سرگرد قمصری

آ ـ ١٤٤٠٩

جناب آقای محمدرضا سعادت‌فرد

انتخاب شما را بنمایندگی مجلس شورایملی تبریک میگوئیم .

جمال سعادت‌فرد و بانو

آ ـ ١٤٤٢٣

آقای مهندس محمدرضا اویسی

انتصاب شایسته شما را به بازرسی دولت در شرکت سهامی شیلات تبریک عرض نموده موفقیت های بیشتری را برای آن جناب در راه خدمت بشاهنشاه آریامهر و میهن عزیز از خداوند خواهانم .

سید نصرالله لاجوردی عضو انجمن شهرستان قم

آ ـ ٣٢٦٦٨

دوست فرزانه‌ام سرکار خانم شریف طباطبائی

انتصاب شایسته سرکار عالیه را بمقام مدیریت کل آموزش و پرورش گیلان صمیمانه تبریک عرض میکنم .

چالوس : فخرالملوک رئیس‌فیروز رئیس انجمن شهر

آ ـ ٣٢٦٤٢

جناب آقای دکتر تربتی

ارتقاء جنابعالی را بمقام دانشیاری دانشکده پزشکی صمیمانه تبریک میگوئیم .

پرستاران درمانگاه جراحی مرکز پزشکی پهلوی

آ ـ ١٤٤٨٩

استاد معظم جناب آقای دکتر آرمین

انتخاب شایسته ان جناب را بمقام ریاست دانشکده پزشکی تبریک میگوئیم .

انجمن پزشکی سینا

آ ـ ١٤٤٨٥

رالی ۱۳,۵۰۰ کیلومتری سیتروئن
پاریس ـ پرسپولیس ـ پاریس

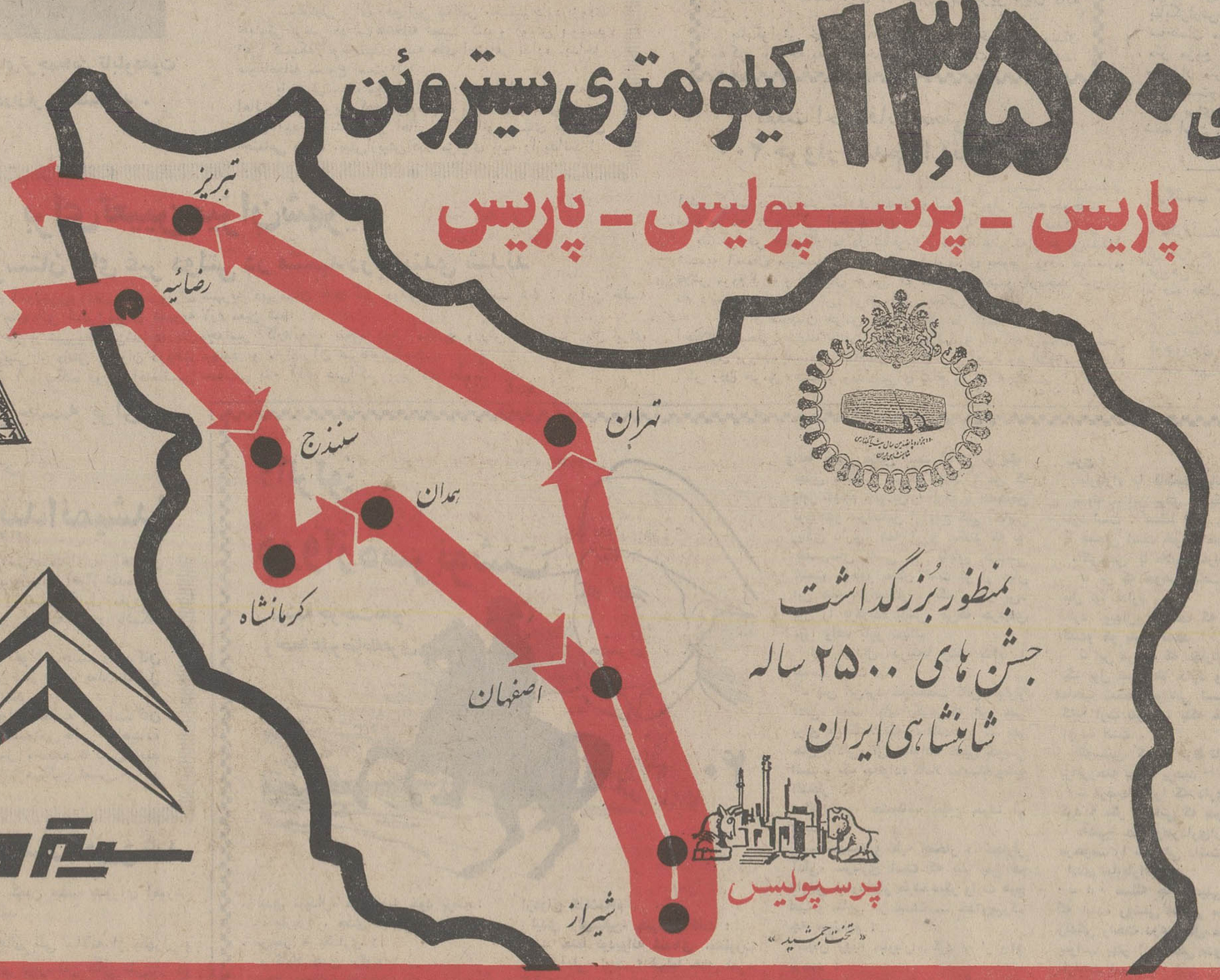

بمنظور بزرگداشت
جشن های ۲۵۰۰ ساله
شاهنشاهی ایران

سیتروئن

۱۵۰۰ جوان اروپائی که با (٦٠٠) اتومبیل‌سیتروئن (ژیان ـماهاری ـ دوشوو)
دررالی فوق شرکت‌دارند فردابمرز ایران میرسند . همکاری گروه‌کثیری خبرنگار ـ عکاس و فیلمبردار نمودار عظمت این مسابقه بی‌نظیر میباشد
شرکت‌سیتروئن‌برای آگاهی بیشتر خوانندگان عزیز همه روزه مسیر و جریان مسابقه را در همین صفحه باطلاع میرساند .

بارندگی شدید در مناطق زلزله‌زده ،آسیب‌دیدگان زلزله را بیش از پیش مستاصل کرده است !

شیر و خورشید سرخ بابل از مرکز استمداد کرد

گزارش از: یوسف پیرزاد
سرپرست نمایندگان
اطلاعات در مازندران
خبرنگاران بابل- بابلسر-
فیروزکوه - شیرگاه
- ورسک

صدها خانه آسیب دیده وقابل سکونت نیست..!

ترس اززلزله ، ٤ زن حامله را در بیمارستان بستری کرد !

یك ساختمان تاریخی در روستای «درازکلا» بکلی منهدم شد ...

امدادگران شیروخورشیدسرخ بابل همراه با گروه کثیری از ماموران مسئول سرگرم رسیدگی بوضع ساکنان مناطق زلزله زده مازندران هستندواکیپهای متعددی چه درسطح روستا وچه درسطح شهر میزان خسارات وارده را بررسی میکنند ...

براساس گزارشی که ساعت ده بعدازظهر روز گذشته از طرف امدادگران سازمان جوانان در اختیار مقامات مسئول گذارده شد زمین لرزه در شهر بابل خسارات چندانی نداشته و جز در چند مورد که اهم آن انهدام قسمت فوقانی گلدسته معروف بیدآباد میباشد زیان قابل توجه دیگری ببار نیاورده است .

امدادگران همچنین درگزارش‌های اولیه خود اضافه کردند : درشهربابل سه‌تن نیزصدماتی دیده‌اند و پس از انتقال به بیمارستان تحت درمان قرار گرفته‌اند .

بدنبال‌وقوع زمین‌لرزه‌که‌قسمتی از خبرهای مربوط به‌آن درشماره گذشته باطلاع خوانندگان عزیز رسید به تنی چند از خبرنگاران اطلاعات در شهرهای مختلف مازندران ماموریت داده شد تا به مناطق زلزله زده رفته و درباره تلفات احتمالی و خسارات ناشی از زمین‌لرزه گزارشات دقیقی به تهران ارسال دارند . آنچه در ذیل از نظر خوانندگان عزیز میگذرد گزارشی است که یوسف پیرزاد سرپرست‌نمایندگان‌اطلاعات در مازندران با همکاری گروهی دیگر از خبرنگاران‌استان بتهران سرپرست نمایندگان اطلاعات مخابره کرده است ....

تلفنی اطلاع داد : روز گذشته هنگامیکه شهر بابل را بقصد دیدار از نقاط زلزله زده ترک کردیم با عده کثیری از ساکنان حومه‌شهر روبرو شدیم‌که‌هراسان و وحشت‌زده بطرف‌بابل درحرکت بودند .

این‌عده بسیارمضطرب ونگران بودند و در سیمایشان آثار ترس و وحشت زیادی مشهود بود . در روستای « مرزی‌کلا» که‌محل استقرار بنگاه حمایت مادران و نوزادان میباشد جنب و جوش فوق‌العاده‌ای بچشم میخورد ویکی از مسئولان بنگاه در مورد خرابیهای احتمالی گفت : دراین قریه خسارات چندانی بوجود نیامده و تنها چند خانه خشت و گلی ترک برداشته است که قابل سکونت نیست . خانم تحویلی مدیره بنگاه نیز برای بررسی و کمک به زلزله‌زدگان عازم نقاط اطراف شده بود و مسئولین‌بنگاه میگفتند تا ایشان برنگردند نمی‌توان نظر داد که خسارات و صدمات وارده در آن حوالی تا چه حدود بوده است .

از روستای « مرزی‌کلا » به روستای «درازکلا» رفتیم . اینجا ابتدای مناطق زلزله‌زده است . در این دهکده قیافه‌ها همه گرفته و مغموم بود و هوای دم کرده و ابری روستا نیز این‌غم وناراحتی را دو چندان مینمود ...

در این قریه ساختمان معروفی که به آقای محمود شاهرخی‌تعلق داشت و در سال ۱۳۱۷ بنا به دستور اعلیحضرت رضاشاه کبیر بنا شده بود بکلی در هم کوبیده شده و گچ بریهای زیبای داخل آن نیز از هم پاشیده شده است. در «درازکلا» اکثر خانه‌ها ترک خورده و منزل دهبان قریه نیزاز چند قسمت آسیب دیده است .

اکثر خانه‌ها در این قریه از خشت و گل ساخته شده و بلحاظ شکافهائی‌که در سقف‌و دیوارهای بعضی از خانه‌ها بوجود آمده سکونت در آنها خطرناک بنظر میرسد .

زلزله در روستای «درازکلا» دهها خانه‌راغیرقابل‌سکونت ساخت‌و خسارات قابل توجهی به اهالی‌این‌دهکده‌واردآورد. این یکی از خانه‌هائیست که در جریان زلزله آسیب دیده‌و غیر قابل‌سکونت‌شده‌است.

باران بارید

در روستای کبریا کلا نیزاکثر ساختمانها ریزش کرده و تعدادی از خانه‌های مسکونی‌نیزشکافهائی برداشته است. نماینده امدادگران جمعیت شیر و خورشید سرخ‌بابل که برای کمک به آسیب دیدگان در این روستا فعالیت میکرد بما گفت : در این دهکده چهار نفر جراحاتی دیده‌اندو اکثرساختمان های روستا نیز بعلت ترک خوردگی غیر قابل سکونت‌میباشد.

در این هنگام ریزش باران شدیدی نیز آغاز شدوروستائیانی که وسائل زندگی خود را از ترس ریزش آوار از داخل اطاقها خارج کرده و در صحن حیاط کنار هم چیده بودندنگران و آشفته بفکر چاره افتادند و با وسایل مختلفی که در اختیار داشتند روی وسائل زندگی خود را پوشاندند. سایر کودکان وپیر زنان روستا نیز بمحض ریزش باران خود را در کنار دیوارها و زیر شیروانیها مخفی کردندولی جرات رفتن بداخل اطاقهایشان را نداشتند .

گروه خبرنگاران اعزامی اطلاعات در گزارش تلفنی خود که ساعت یازده بعد از ظهر دیروز بتهران مخابره کردافزود: زمین لرزه در روستاهای«کاردی کلا» و شیردارکلا نیز خسارات قابل توجهی ببار آورد . ولی خوشبختانه تلفات جانی نداشته است .

در قریه «گاوان‌کلا» یکی از سپاهیان دانش هنگام خروج از اطاق بعلت ریزش آوار صدمه‌دید و بسختی مجروح شد . در قراء سیدکلا ، قرآن تالار ،حاجی‌کلا، کاردکش و بالوف‌کلا نیزخساراتی بمردم وارد آمده و دهها خانه روستائی غیر قابل سکونت شده است .

زلزله و ٤ زن حامله !

زنی حامله بنام زهرا که دقایقی بعد از وقوع زلزله دچار درد زایمان شده بود تعریف میکرد : صبح بود ومن هنگامیکه مشغول تهیه صبحانه برای افراد خانواده بودم ناگهان از جا کنده شدم و نقش زمین شدم .

درحالیکه قسمتی از بدنم کوفته شده بود و قادر نبودم از جای خود برخیزم ناگهان قیافه فرزندانم که‌در داخل اطاقها خوابیده بودند درنظرم مجسم شد و در حالیکه بچشم خود لرزش دیوار های اطاق را میدیدم شتابان از جای برخاستم و بطرف آنها رفتم ودرست هنگامیکه آنها را در آغوش داشتم و قدم بداخل حیاط گذاشتم قسمتی از سقف خانه فرو ریخت !

زهرا اضافه کرد : بااینکه هنوز آثار صدماتی در بدن من بجای‌مانده معهذا از اینکه توانسته‌ام فرزندانم را نجات دهم بی‌اندازه خوشحالم .

این زن حامله دیروز در یکی‌از درمانگاه‌ها تحت درمان قرار گرفت تاوضع‌حمل کند !

جالب اینکه همزمان با انتقال‌زهرا به بیمارستان سه زن حامله دیگرنیز در حومه بابل از ترس دچار درد زایمان شدند و وسیله افراد گروه بنگاه حمایت مادران و نوزادان روستای «مرزی‌کلا» بستری شدند تا ترتیب وضع‌حمل آنها داده شود ..

استمداد از جمعیت مرکزی

بدنبال وقوع زمین لرزه درنقاط مختلف مازندران بلافاصله ازطرف گروه های امداد جمعیت شیرو-خورشید سرخ‌بابل اقدامات‌دامنه‌داری برای کمك به مردم آسیب دیده بعمل آمد و چون پیش بینی می‌شد که‌ممکنست زلزله‌خسارات و یا تلفات قابل توجهی داشته باشد از جمعیت شیروخورشید مرکز استمداد شد و جمعیت مرکزی نیز موقتا تعداد یکصدو پنجاه دستگاه چادر و سیصدتخته پتو به بابل ارسال داشت .

گزارش رسیده حاکیست : بمحض تعیین‌میزان اصلی‌خسارات وارده کمکهای دیگری از طرف جمعیت شیرو خورشید سرخ‌مرکز به‌ساکنان نقاط زلزله زده صورت خواهد گرفت .

ضمنا درحال حاضر از طرف فرمانداری و آموزش و پرورش بابل نیز گروه هائی سرگرم رسیدگی بوضع مردم این مناطق هستند .

عده مجروحین

با توجه به عده مجروحین بابل که سه نفر هستند و ۸تن دیگر که درنقاط مختلف دچار صدماتی شده‌اند تصور میرود زلزله دربابل و حومه یازده نفر را بسختی مصدوم ساخته و عده دیگری هم که مختصر جراحاتی دیده‌اند پس از پانسمان مرخص شده‌اند.

سوغات ولایات

هادی خرسندی

سوغات ولایت تبریز :

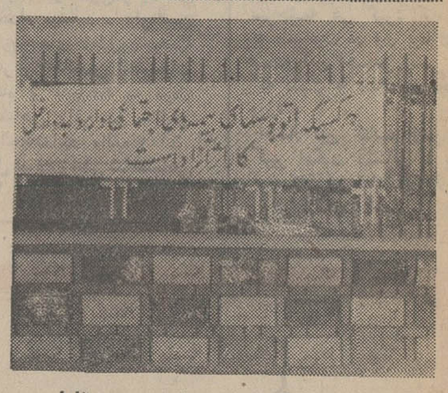

تاکنون عده‌ی زیادی برای‌ترجمه‌این تابلودعوت شده‌اند ولی دست‌از پا درازتر برگشته‌اند .

هر کسی که‌اتوبوسهای بیمه‌های‌اجتماعی‌دارد بداخل گاراژ آزاداست!

آخرین گزارش های رسیده از ولایت‌تبریزحاکیست که طبق اقدامات عمرانی‌وآبادانی ،از این ببعد هرکسیکه اتوبوسهای بیمه‌های اجتماعی دارد ،به‌داخل گاراژ آزاد است !!

تازه اهالی دارند بخاصیت بیمه های اجتماعی پی‌می برند !تاکنون اهالی نمیدانستند بیمه‌های اجتماعی به چه درد میخورد ،ولی حالا همه‌شان فهمیده‌اند که خاصیت بیمه اینست که هرکس اتوبوسهای آن راداشته باشد .به‌داخل گاراژ آزاد است !

آخرین خبرهای رسیده همچنان‌حاکیست که‌تاکنون مورخین و باستانشناسان بسیاری باین ولایت آمده‌اندو سعی کرده‌اند معنی عبارت روی تابلو را بفهمند ،ولی‌تنها چیزی که‌در اینمورد دستگیر حضرات شده اینست که هرکسیکه اتوبوسهای بیمه های اجتماعی دارد به داخل گاراژ آزاد است .

یك خبر دیگر حاکیست که عده‌ای از اهالی که فاقد اتوبوسهای بیمه های اجتماعی هستند ، شدیداً بمقامات مسئول اعتراض کرده‌اند که چرا ما بداخل گاراژ آزاد نیستیم .

سوغاتچی برای رفع این تبعیض ،تصمیم دارد بزودی تابلوئی برسر در سوغاتخانه نصب کند و رویش بنویسد «هر کسیکه اتوبوسهای بیمه های اجتماعی ندارد .بداخل سوغاتخانه ممنوع است »!

باین ترتیب ،امیدوار است رفع اعتراض آندسته از اهالی محترم‌تبریز که‌ازاتوبوسهای بیمه‌های‌اجتماعی‌ندارند. بعمل آید .وآندسته از اهالی ، که اتوبوسهای بیمه‌های اجتماعی دارند ،بیش‌ازپیش قدر مزایای بیمه را بدانند !

رضائیه،پایگاه‌ورزشهای زمستانی...

بزودی یکدستگاه تله‌اسکی دررضائیه نصب خواهدشد

معاون سازمان تربیت بدنی و تفریحات سالم ایران‌درفرودگاه رضائیه به خبرنگار ما گفت : از آنجا که استان آذربایجان غربی جزء مناطق سردسیرایران است و اغلب جوانان بورزش هائی نظیر اسکی و سایر ورزش هائی که در هوای سرد انجام میگیرد ، علاقه فراوانی نشان‌می دهند ، سازمان‌تربیت‌بدنی‌ایران با نصب بزرگترین تله اسکی دررضائیه وایجاد دیگرتاسیسات اسکی موافقت کرده است .مقام مذکور که همراه با پنج نفر از کارشناسان،برای بررسی‌فعالیت های‌ورزشی در استان‌آذربایجان غربی وارد رضائیه شده است. در خاتمه سخنانش افزود : بدین‌ترتیب از حالا رضائیه را بایستی یکی از پایگاههای بزرك ورزش های زمستانی بحساب آورد .

فرستنده رادیو مهاباد آماده بهره برداری شد

ساختمان فرستنده رادیومهاباد پایان پذیرفت و پس از نصب دستگاههای مورد نیاز ، آماده بهره‌برداری شد . هم‌اکنون فرستنده مذکورروزانه‌پنج‌ساعت برنامه آزمایشی پخش میکند . بنابگزارش خبرنگارمادرمهاباد: ساختمان مذکور با صدو چهل متر مربع زیر بنا و بیست و سه‌هزار متر مربع‌محوطه‌احداث شده است‌ورویهمرفته دومیلیون ریال برای ساختن‌آن‌هزینه‌صرف شده است .

بازگشت کوهنوردان‌اتریشی

*کلاردشت : «ودیمنال» و «تراسر» دو کوهنورد اتریشی و گروهی از کوهنوردان تبریزی که به قله «علم کوه» کلاردشت‌صعود کرده بودند ، با موفقیت به کلاردشت مراجعت نمودند . این کوهنوردان سپس کلاردشت را بمقصد تهران ترك کردند.

کارمندان‌زائدشهرداری تبریزبازخرید میشوند

یك هیئت سه نفری امور استخدامی کشور ،پس‌از بررسی پست‌های سازمانی شهرداری تبریز ، صدو شصت نفر کارمند را اضافه بر سازمان تشخیص داد .و پس از مطالعات کافی قرار شد در صورتیکه در سازمان های‌دیگر دولتی‌ایران ازوجود این کارمندان استفاده کرد، بصورت بازخرید به خدمت آنان در شهرداری تبریز پایان داده شود .

بنابگزارش خبرنگار ما در تبریز : بازخرید کارمندان مذکور با توجه به مدت خدمت آنان صورت خواهد گرفت.

بعلت اختلافات محلی : ۲۰۰ خروار گندم را آتش زدند !

در قریه نام نیک واقع در بیست کیلومتری آتش گرفت.دراین‌آتش سوزی حدود دویست خروار گندم سوخت. شاهرود ،خرمن‌بزرگی ازخوشه‌های گندم ، که آماده کوبیدن بود ، بنابگزارش خبرنگار ما در شاهرود : شعله هائی که‌از خرمن‌مشتعل شده‌به آسمان میرسید ازفاصله چند کیلومتری بخوبی دیده میشد ،و تلاش مردم قریه و صاحبان خرمن که محمد ابراهیم‌وارازمحمد گودرزی نام داشتند برای خاموش کردن آتش بجائی نرسید.

یکی از صاحبان خرمن به خبرنگار ما گفت : این‌خرمن براثر اختلافات محلی- شبانه بانفت آتش زده شد و پاسگاه ژاندارمری‌محل باتشکیل پرونده سه‌نفررا بنام‌های قربان ، ابراهیم، وبرات‌وزیری‌باتهام آتش زدن خرمن دستگیر وبدادسرای شاهرود اعزام داشت.

۳ کودك اهوازی را نیش زد !

عقرب

دیروز سه کودك خردسال در اهواز دچار عقرب زدگی شدندو درحال بیهوشی به بیمارستان انتقال یافتند !

دو کودك باسامی مصطفی وآمنه توانائی «خواهرو برادر» هنگامیکه خواب‌بودند دچارعقرب‌زدگی شدند و در حال بیهوشی به بیمارستان جندی شاپور اهواز انتقال یافتند. همچنین دختر دوازده ساله‌دیگری بنام «زیبا قره‌باغی» هنگامیکه در حیاط منزل‌سرگرم‌بازی بودعقرب او رانیش زدو توسط‌پدر ومادرش به بیمارستان انتقال یافت .

ذوب آهن :

صاحب‌جام کورش بزرگ‌در کرمان‌شد

تیم ذوب‌آهن درحالی کاپ را تصاحب‌کرد که‌٤۲ گل درکیسه داشت

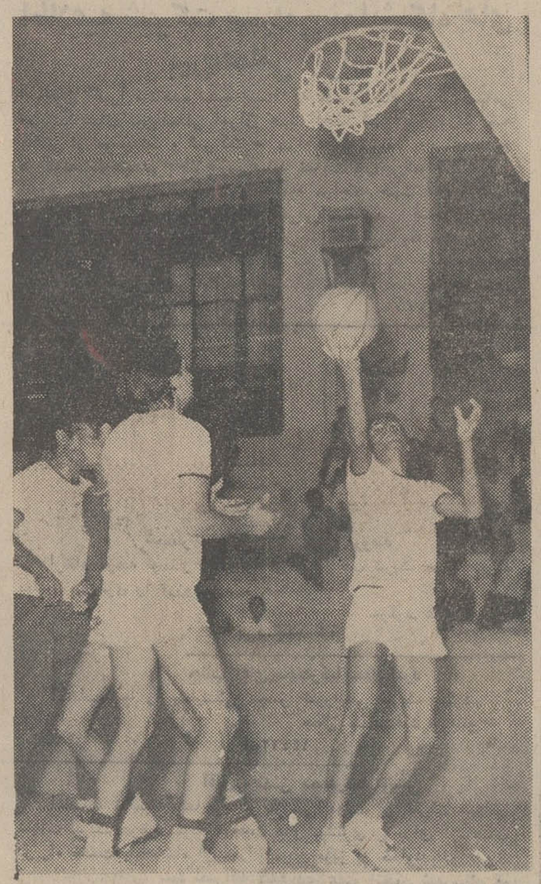

مسابقه فینال بسکتبال کاپ کورش بزرك باشرکت تیم های باشگاه ذوب‌آهن و باشگاه تاج کرمان و در حضور عده زیادی از مدیران کل ، روسای ادارات مهندسین ذوب‌آهن و گروه کثیری از طبقات مختلف مردم در کرمان برگزار شد .

قبل از انجام مسابقه آقای ایرج مقیمی معاون تربیت بدنی استان کرمان ضمن گفتن خیرمقدم گزارش برگزاری مسابقات جام کوروش بزرك را بسمع حضار رساند و سپس دسته گلهایی بین افراد هردو تیم ردوبدل شد .

پس از پایان این تشریفات مسابقه باداوری آقایان ایرج مقیمی و سید محمود مستقیمی آغاز شد .

توپ همراه باشور و هیجان تماشاچیان که هریك تیم مورد علاقه خود را تشویق میکرد با سوت داور بگردش در آمد و تلاش بازیکنان برای بدست‌آوردن‌جام آغازشد عاقبت‌باشگاه‌ذوب‌آهن‌باداشتن ٤۲ گل در کیسه و ٤٥ گل بدست آورده کاپ را از آن خود کرد .

کاپ کورش کبیر همزمان با برگزاری جشنهای شاهنشاهی ایران در کرمان به تیم برنده داده خواهد شد .

برای‌تعیین‌میزان‌شهریه

دبیرستان های غیر دولتی در مشهد درجه‌بندی شدند

دربیست‌وچهارمین جلسه‌شورای آموزش‌وپرورش مشهد میزان شهریه دبیرستان های غیر دولتی مشهدتصویب شد . دراین جلسه باتوجه به درجه‌بندی شدن دبیرستان های این شهر میزان شهریه لازم معین شد.

خبرنگار مادر مشهدگزارش داد : عیر از شهریه معین‌شده‌ده‌ریال وجه‌تمبر کارنامه ، پنجاه ریال مخارج ورزش ، بیست ریال برای پیشاهنگی -ویکصد ریال جهت امور تربیتی از دانش آموزان دریافت میشود ،و مازادبرآن غیرقانونی‌است.

دراین جلسه امتیاز تاسیس اولین آموزشگاه دوره راهنمائی تحصیلی بنام آقای علی‌اکبر پریزادی تصویب شد .

دیروز بعلت تشکیل جلسه برای رانندگان تاکسی!

دراهواز تاکسی پیدانمیشد!

سرکار سرگرد نصیریان‌رئیس‌جدید اداره راهنمائی ورانندگی شهربانی اهواز که پریروز وارد اهواز شده‌بود، بامداد دیروز بمنظور راهنمائی و تفهیم کامل مقررات رانندگی برای رانندگان تاکسی جلسه‌ای در باشگاه شهربانی تشکیل داد.

طبق گزارش خبرنگار مادر اهواز : جلسه رانندگان تاکسی از ساعت ۱۰ بامداد دیروز آغاز شد و بعلت تعطیل کار آنان ،در اهواز تاکسی پیدانشد .

سرکارسرگرد نصیریان دراین جلسه به رانندگان تاکسی اخطار کرد در صورتیکه اشخاص فاقد گواهینامه رانندگی مبادرت به‌راندن اتومبیل وخاصه تاکسی‌نمایند دستگیر شده و برای آنان‌مجازات سنگین تعیین خواهد شد .

شهریه مدارس ملی اصفهان تعیین شد

شهریه مدارس ملی در سی و یکمین جلسه شورای آموزش و پرورش منطقه‌ای اصفهان تعیین گردید

در این جلسه برای دبستان های ملی سالانه از یکهزار و پانصد ریال تا چهار هزار ریال و برای دبیرستان های ملی از دو هزار تا شش هزار و پانصد ریال شهریه تعیین شد .

در جلسه شورای آموزش و پرورش منطقه‌ای اصفهان همچنین اعطای بیست و پنج بورس دانشگاهی برای دانش آموزان ممتاز دبیرستانی ، گشایش‌حساب پس‌انداز دانش آموزان و صدور امتیاز هیجده کلاس ضمیمه مدارس راهنمائی مورد بررسی قرار گرفت .

واترلو: دروازه‌سرنوشت

نوشتهٔ جرجت‌هایر
ترجمهٔ علیرضاطاهری

۴۰

لیدی «ویدال» نیز بنوبه خود پرسید:
- باربارا ، جدی میگوئی یامیخواهی سربسر ما بگذاری ؟
- کاملا جدی میگویم .
لیدی «ویدال» گفت:
- پس حتما باکنت «دولاویس» قرار ازدواج گذاشته‌ای ؟
لیدی «باربارا» گفت :
- با «لاویس»؟ آه نه ،نه ، من با سرباز دوست داشتنی خودم قرار ازدواج گذاشته‌ام .
لیدی «اگوستین» حیرتزده گفت :
- حتما تودیوانه شده‌ای .منظورت کلنل «آدلی»- است ؟ مسلما جدی نمی‌گوئی ...
-چرا اگوستین عزیزم . من همین امروزبا کلنل«آدلی»قرار ازدواج‌گذاشتم.
اگوستین بالحنی تلخ گفت :
-توخیلی دچار اشتباه میشوی ولی فکر نمیکردم که احمق هم باشی. باربارا واقعا چطور ممکن است که از تو یک چنین حماقتی سرزده باشد ؟ من که باور نمیکنم . تو برای آن‌که با اشخاص ثروتمندو سرشناس ازدواج کنی ،شانس زیادی داری. همه آرزو میکنند که تو همسرشان باشی ... نه‌باور کردنی نیست .چطور ممکن است تو از میان این همه خواستگار . یک سرباز بی‌پول را برگزیده باشی. من‌که حرفهای تورا واقعا باور نمیکنم .

لرد «ویدال» درینجا رشته کلام را بدست گرفت :
- پس این‌مرد خوشبخت کلنل «چارلز آدلی» است .باید بگویم که این خبر برای من کاملا تکان دهنده بود ... بهر حال «آدلی» از خانواده خیلی خوبی است ، یک خانواده کاملا شایسته ومایه افتخار ...
«اگوستین» خشمناک بمیان حرف او دوید :
- شایسته و مایه افتخار ؟. «چارلز آدلی» سربازی است که یک پنی هم دارائی ندارد واز طرف دیگر وارث هیچ لقب و مقامی نیز نیست ... خدای‌بزرگ چه می‌شنوم ؟
سپس روبه «باربارا» کرد و از او پرسید :
-باربارا، هیچ میفهمی چه کرده‌ای ؟ هیچ میدانی که زندگی تو بعداز ازدواج با «آدلی» چه‌صورتی خواهد داشت؟ آیا تو میخواهی بقیه عمر خود رادنبال یک لشگر بگذرانی و بدون دلیل در ناراحتی ها و رنجهای یک سپاهی‌سهیم شوی ؟
«باربارا» با قاطعیت پاسخ‌داد :
- بله .. این برای من یک نوع زندگی تازه است . مسلما ازین زندگی که‌توام با هیجان است خوشم خواهد آمد .
«اگوستین» با ملایمت غرید :
- من که حوصله بحث با دیوانه‌یی مثل ترا ندارم .
لرد «ویدال» دریافت که باید به این گفت‌و گو پایان بدهد :
- این درست که «چارلز آدلی» حتی یک پول سیاه هم ندارد ولی بهر حال صاحب شخصیت‌والایی است.شخصیتی که‌به ارث نبرده ، بلکه خودش بدست آورده است .
«اگوستین» که از فرط ناراحتی کاملا برافروخته بود ، پرسید :
- قرضهایی را که داری چه‌خواهی کرد ؟ مگر نمیدانی که پس از ازدواج با «آدلی» حق‌بهره‌برداری‌از اموال‌شوهر مرحومت را نخواهی داشت ؟
لیدی «باربارا» گفت :
- این مسئله چه اهمیتی دارد وقتی که آینده روشنی انتظار مرا میکشد . زندگی راحت درعین‌حال مقروض بودن بمراتب بهتر از زندگی بدون قرض اما ناراحت است .
لیدی «ویدال» دریافت که «باربارا» تصمیم قطعی خود را گرفته است ، ناگزیر گفت :
-بنابراین باید کلنل «آدلی» را به‌شام دعوت کنیم !

زنان

دکتر موحدی

موارد قانونی سقط جنین باید افزایش یابد

در تونس واردن ، کورتاژ درمواردی آزاد است

آیا سقط جنین مخفیانه شیوع دارد ؟

سه هفته پیش برای اولین بار در روزنامه اطلاعات بوسیله من لزوم تجدید نظر در قوانین سقط جنین عنوان شد و دلایلی که تغییر و بررسی مجدد را ایجات میکند بیان گردید . متاسفانه اندکی بعد روزنامه‌ها موضوع‌را بصورت آزادی‌سقط جنین مطرح و مساله‌را از مسیر صحیح خود منحرف ساخته‌اند بیم آن دارم با این روش که اتخاذ کرده‌اند و باین تندی که پیش می‌روند بدون اخذ نتیجه موضوعی باین اساسی که واقعا در خور بررسی است بیوته فراموشی‌سپرده‌شود. من‌نگفته‌ام که یکسره سقط جنین‌را آزاد کنند .

ممالکی همکه اکنون سقط جنین را آزاد کرده‌اند آن را بفیودی مفید ساخته‌اند .

آزادی بدون قید و شرط سقط جنین در حکم از بین بردن نسل بشر است و یکی از هدفهای بزرگ زندگی کلیه موجودات از تک یاخته‌ای‌گرفته تا انسان ایجاد نسل و تامین غریزه بقای نوع است و از آن گزیری نیست .

اگر مردان قانون با این طرز فکر مبارزه کنند عجبی نیست آنطورکه مطلب را عنوان‌کرده‌ام خیال نمیکنم موردمخالفت‌مراجع قانونی و قضاوت قرار گیرد .

رئوس‌نظریات‌ما درباره‌قوانین سقط جنین وضوابط مربوط به آن که حدود ۴۰ سال پیش از روی قوانین ممالک فرانسه و بلژیک اقتباس شده است با نیازهای اجتماعی فعلی‌سازگار نیست زیرا :

اولا قوانین مذکور موقعی وضع شده‌است‌که منتها وفور جمعیت را سبب ازدیاد قدرت نظامی تصور میکردند و چون در عرصه سیاسی با یکدیگر رقابتهائی داشتند بشدت از قلت‌نفوس میهراسیدند وبهمین سبب بانحاء مختلف خانواده های پراولاد را تشویق و مجازاتهای‌شدیدی برای‌سقط جنین وضع کردندکه سرمشق سایر ملل نیز قرارگرفت حالیه بسبب‌بهداشت همگانی وکشف راه مبارزه بابیماریها جمعیت خود بخود رو بازدیاد نهاده

و بتشویق نیازی نیست چرا راه دور برویم . در همین کشور خودمان اولین باری که بنگاه حمایت مادران و نوزادان مادر نمونه انتخاب کرد پراولاد ترین آنهابرنده‌شد باینکه این‌فرزندان در آتیه تامین اقتصادی ، اجتماعی ، فرهنگی دارند شاید توجهی نمیشد حالیه مسئله پراولادی مادران مورد توجه نیست و مادرانی که فرزندان خوب و مفید باجتماع تحویل داده‌اند مورد توجه و انتخاب قرار میگیرند .

ثانیا ـ مجازات سقط جنین در ۴۰ سال پیش با تطبیق سیاست روز شدید بود ولی فعلا غیرعادلانه است از سوی دیگر این مادر است که با استرحام طبیب را وادار بسقط میکند وباید مجرم اصلی‌بحساب آید معذالک در قانون برای او یک تا سه سال و برای عامل که کمک مجرم باید بحساب‌آید از ۳ تا ۱۰ سال زندان‌پیش‌بینی شده است .

تشدید مجازات خطاست

درحال حاضر قانونا سقط جنین وقتی مجازاست‌که حیات مادر بخطر افتد و در غیر اینصورت قانونا سقط قدغن است . سابقا تشخیص اینکه جان مادر بخطر افتاده است یا خیر با طبیب عامل بود اخیرا باشتباه قوانین سقط جنین را تشدید هم کرده‌اند باین معنی‌که برابر مقررات‌سازمان‌نظام‌پزشکی این حق از یک طبیب سلب‌شده و نظر دو طبیب دیگر هم برای عمل بایستی جلب شود وجریان هم در عرض ۲۴ ساعت بنظام پزشکی گزارش گردد .

موارد آزادی کورتاژ

بعلت کشمکشی که در طب شده ودرموقع وضع قوانین سقط جنین از آن بیخبربودند اگر جواز قانونی سقط جنین فقط بخطر افتادن جان مادر باشد دست طبیب برای مواقع دیگری که دنیای امروز سقط را بدون بخطر افتادن‌جان مادر مجاز میداند باید آزاد باشد . که اهم آن عبارتست از :

الف ـ در موافعیکه جنین در شکم مرده و جان مادر بخطر میافتاده است .

ب ـ موقعیکه بعلت بیماری هائی که مادر در ۳ ماه اول زمان حمل مبتلا شده (مانند سرخجه) جنینش حتماناقص العضور و ناقص‌الخلقه‌خواهد شد .

ج ـ مواقعیکه بعلت ناسازگاری‌خونی زن وشوهر (از نوع هموزیگوت) جنین زنده متولد نشود و یا بعلت ضایعات شدید در حکم مرده باشد .

د ـ حاملگی ناخواسته در زن فقیری که ۷ یا ۸فرزند دارد و بعلت عدم اطلاع از روشهای جلوگیری مجددا حامله شده است . گرچه جانش آنا بخطر نیفتد ولی بعدها سبب بیماریهای شدید او شود .

در ممالك اسلامی

در برخی ممالك اسلامی مثل اردن هاشمی و تونس سقط جنین در مواقعی که بسبب تجاوز بعنف یا زنای با محارم اتفاق می‌افتد آزاد است بنظر میرسد که صلاح ما پیروی از ممالك مذکور باشد .

چون در حال‌حاضر مراکزی برای حمایت دختران اغفال شده در کشور ما وجود ندارد و سرنوشت اکثرآنها اگربدست پدر و برادر کشته نشوند فحشا و روسپیگری است با شرایطی سقط جنین در این موارد نیز آزاد باشد . اگر بنظر جامعه شناسان واقعا این عمل سبب زواج فحشا میشود میتوان‌آنرا از موارد مجاز حذف کرد .

کمیسیونی ازقضات‌وپزشکان قانون و متخصصین زنان باید تشکیل شود و بموارد مذکور رسیدگی و بداوطلبین سقط جنین درصورت واجد شرایط بودن ، اجازه سقط دهد .

سیاستی‌که درباره تریاک در حال حاضر در کشورها عمل میشود در مورد سقط جنین هم باید رعایت شود و ضمن تعدیل مجازات سقط جنین به افرادی که لازم است بایداجازه سقط داد و شدیدا با کسانی که برخلاف قانون ، باینکار مبادرت میورزند مبارزه کرد .

نه مثال حالا که با وجود منع قانونی ، حرمت قانون نگهداری نمیشود و سقط مزبور در خفا صورت میگیرد و مراجع قانونی با اینکه به آسانی می‌توانند جلوی آن را بگیرند اغماض می‌کنند .

مثلا مراجع قانونی نمی‌دانند که یکی از بیمارستانهای‌تهران وابسته بیک کشور خارجی‌در حال حاضرآزادانه بسقط‌جنین مشغول است عمده درآمدش از این راه تامین میشود ولی به‌آن کاری ندارند گوئی‌که لزوم‌سقط را در برخی موقع احساس کرده‌اند ولی میخواهند در خفا باشد و سر و صدائی بلند نشود .

دکتر موحدی : مساله سقط جنین را ازمسیر اصلی خود منحرف نکنید .

فال فردا

فروردین ـ روز خوبی در پیش دارید . سعی کنید با بداخلاقی آنرا خراب نکنید .

اردیبهشت ـ بزرگترها از رفتارشماخرسندمی‌شوند. سعی کنید همیشه‌رفتار عاقلانه‌ای داشته باشید.

خرداد ـ روز امیدوار کننده‌ای در پیش دارید . اوضاع بروفق مرادمی‌گردد .

تیر ـ بامردم زود صمیمی نشوید . وقتیکه شما نتوانید راز خود را نگهدارید ، از دیگران چه توقعی می‌توانید داشته‌باشید .

مرداد ـ یادی هم از اقوام و دوستان دور از خود بکنید .

شهریور ـ حسادت و بدخلقی را ازخود دور کنید . روزشادی دارید .

مهر ـ به بچه‌های خود بیشتر برسید آنها به محبت‌شما نیازمند هستند .

آبان ـ روز خوبی دارید . از توجه بسلامتی خودغافل نشوید

آذر ـ با دوستان خود بخوشروئی رفتار کنید . رمز موفقیت در چهره خندان نهفته است .

دی ـ از هوس های خانمان برانداز دوری کنید . صداقت خود را حفظ کنید

بهمن ـ درکنار دوستان ساعات دلپذیری خواهید گذراند

اسفند ـ موفقیت چشمگیری‌در انتظار شما است روزی خوب خواهید داشت .

آگهی استخدام

سازمان مسکن یکنفر عکاس باشرایط زیر استخدام مینماید :
۱ـ آشنائی کامل بفن عکسبرداری و چاپ عکس و آگراندیسمان.
۲ـ داشتن دیپلم کامل متوسطه .
۳ـ داشتن حداقل ۵ سال سابقه کار .
۴ـ انجام خدمت زیر پرچم یا معافیت دائم (غیراز معافیت پزشکی).
۵ـ نداشتن پیشینه کیفری و محکومیتی که مانع از استخدام در دستگاه های دولتی گردد .
۶ـ داشتن صحت مزاج طبق تایید پزشک معتمد سازمان مسکن .
۷ـ حداکثر سن ۳۵ سال .
داوطلبان واجد شرایط میتوانند از تاریخ نشر اگهی لغایت یکهفته در روز های اداری همه روزه از ساعت ۸ـ۱۴ به اداره کل امور اداری این سازمان واقع در خیابان شاهرضا ، اول خیابان لاله‌زارنو. کوچه مفخم مراجعه نمایند . م‌الف ۶۴۷۹

هیئت مدیره
۳۲۷۷۶ ۱ـ۳

آزادی سقط جنین، آزادی جنایت است.

یکی از خوانندگان اطلاعات در مورد سقطجنین که بصورت علمی مورد بررسی‌قرارگرفته بودمقاله‌ای برای مانوشته که بچاپ قسمتی از آن می‌پردازیم .

بشریت تاکنون نتوانسته با این گستاخی‌دم از آدمکشی بزند و آنرا عاروننگ نداند متاسفانه این هم یکی دیگر از ارمغانهای قرن فعلی است که انسان را تا این اندازه از معنویات دور کرده‌است. هیچ بشری حق‌ندارد درباره مرگ وزندگی انسان دیگری تصمیم‌بگیرد واگر چنین‌کند در انسانیتش‌نقصی است .

دوموجود اولید اسپرماتوزئید و اوول‌که بتنهائی قدرت بقاندارند بمحض ترکیب موجودی کامل و قابل بقا و یک انسان واقعی بنام جنین را تشکیل میدهند .

این جنایت است

از نظر علمی بین یک جنین(چه یک روزه و چه چهارماهه) با یک کودک یکساله و انسان بالغ هیچ فرقی وجود ندارد همانطوریکه‌در هیچ اجتماعی نمی‌شود تصمیم گرفت که افراد معلول واز کار افتاده با شریار اجتماع را ازبین برد و کسانی که چنین کرده‌اند خود عقل سالمی نداشته‌اند در اجتماع ماهم بهیچوجه نمی‌شود رای‌باعدام موجودضعیفی بنام‌جنین داد که تنهاگناهش ضعف او و خودخواهی بزرگتر های اواست .

اگر در چند کشور بظاهر متمدن کورتاژ راآزادکرده‌اند این‌مجوزی نیست که‌هردوکارشان‌صحیح‌بوده‌و دیگران هم حق دارند اینکار را بکنند .

خصائص ملی‌ومعنویات ومعتقدات ما بالاتر از آنها است ممکن است انها تکنولژی قوی داشته باشند ولی بهیچوجه معنویت و فلسفه وجودی قوی‌تری ندارند.سقطجنین راه جلوگیری از حاملگی نیست و بهیچوجه نباید فکر کرد آزادی سقطجنین‌ازازدیاد بی‌رویه جمعیت جلوگیری میکند

راهی برای ازدیاد جمعیت

ازدیاد بی‌رویه جمعیت خود موضوع درخوراهمیت وخطرناکی هست ولی برای این خطر راه چاره دیگری باید اندیشید خیلی ساده است با مسلسل هم می‌شود جلو ازدیاد جمعیت را گرفت آیا هیچ بشری آنرا قبول می‌کندبنظر من هیچ فرقی بین این دو کشتار نیست .

تنها راه معقول مبارزه با ازدیاد بی‌رویه‌جمعیت جلوگیری‌ازحاملگی است. حال‌اگر این وسائل نافصند یاپدرو مادر ها بعلت خودخواهی یانادانی حاضر بانجام آن نیستند باید راه درمان را پیدا کرد .

از نظر اجتماعی معمای حاملگی های ناخواسته بیشتر در طبقات روستائی و کارگری مطرح است و کسانی‌که فعلا موردکورتاژ قرار میگیرند اغلب ازطبقه مرفه هستند که‌چه آزاد باشند و چه نباشند بازهمین عده به‌سقطجنین متوسل می‌شوند اغلب زنان روستائی و طبقه سه از این کار خودداری خواهند کرد و درست در همین طبقه است که تعداد اولاد زیاد دیده میشود. پس باید راه‌چاره‌ای برای این عده پیدا کرد وگرنه‌طبقه مرفه خود راهی‌برای نداشتن بچه زیادی پیدا کرده‌ومی‌کنند موضوع سقطجنین طبی و کورتاژ درمانی موضوع جداگانه‌ای است که‌نظام پزشکی ایران کاملا موارد مجاز و لازم را مشخص کرده است و با قوانین موجود موارد لازم انجام میشود .

درمورد تجاوز بعنف یا گول خوردگی ها و امثال آنها مثل بسیاری از ممالک پیشرفته باید موسساتی برای مواظبت و حمایت مادران درمدت‌بارداری ونگهداری اطفال آنها بوجودآورد واین دلیل ازبین بردن جنین نخواهد بود .

داشتن اولاد زیاد یا بدی‌تغذیه مادر چنانچه سلامتش در خطر نباشد دلیل سقط نباید باشدبلکه باید وضع مادر را اصلاح کرد واو را برای جلوگیری از حاملگی راهنمائی کرد نه‌اینکه‌اورا کورتاژ کنند و دوماه بعد مجددا این عمل که خودش خطرهای زیادی دارد تکرار کنند

من در اینجا پیشنهاد می‌کنم که در مواردی که بیماری مادر دلیل سقط طبی‌قرار داده‌میشود چنانچه بیماری اصلی مادر قابل معالجه و بهبود نیست (مثل نارسائی قلبی و ـ....) همراه‌با عمل کورتاژ درمانی عمل بستن لوله های رحم (که عملی کاملا بی‌خطر و بدون عارضه بعدی می‌باشد) هم انجام شود و اصولادر این قبیل بیماران شرط کورتاژ طبی را بستن لوله های رحمی قرار دهند .

آگهی پذیرش‌دانشجوی پرستاری

آموزشگاه عالی پرستاری آذرمیدخت وابسته بسازمان بیمه‌های اجتماعی در تهران برای سال ۵۱ـ۵۰ تعداد بیست نفر دوشیزه داوطلب از طریق مسابقه‌ورودی‌ومصاحبه با شرایط زیر میپذیرد.
۱ـ دارا بودن گواهینامه پایان تحصیلی ششم متوسطه (طبیعی یا ریاضی) حداقل معدل (۱۳).
۲ـ سن از ۱۸سال کمتر از ۲۵ سال بیشتر نباشد .
۳ـ سلامت جسمی و روانی .
۴ـ مجرد بودن داوطلب تا پایان تحصیل پرستاری .
داوطلبان میتوانند برای ثبت نام و کسب اطلاعات بیشتر همه روزه در ساعات اداری از تاریخ‌درج آگهی لغایت ۲۱ مرداد ماه ۱۳۵۰ با دردست داشتن مدارك زیر باداره پرستاری سازمان بیمه های اجتماعی واقع در خیابان آیزنهاور مراجعه نمایند.
۱ـ عکس ۳×۴ دوقطعه
۲ـ فتوکپی شناسنامه ۲ برك
۳ـ فتوکپی آخرین مدرك تحصیلی یکبرك
۴ـ فتوکپی برك معافی برای فارغ‌التحصیلان قبل از خرداد ۵۰ دانشجویان در دوره تحصیلی در آموزشگاه عالی پرستاری شبانه روزی بوده‌وکلیه مخارج تحصیلی وسیله سازمان بیمه‌های اجتماعی پرداخت خواهد شد.
دانشجویان متعهد میشوند که‌پس‌از پایان تحصیل حداقل دوبرابر سنوات تحصیلی در واحد های درمانی سازمان بیمه‌های اجتماعی انجام وظیفه نمایند .
آ ـ ۳۲۵۵۴ سازمان بیمه‌های اجتماعی

دردادگاه حمایت خانواده

وقتی همسایه آدم هیپی باشد...

دادخواستی که به یکی از شعب دادگاههای حمایت خانواده‌تهران‌تسلیم‌شده‌حاکی از این بود که زنی مسافرت به کنار دریا را به زندگی با شوهرش ترجیح داد .

خبرنگار ما که از متن این دادخواست جالب مطلع شددر راهروی دادسرا با شوهر این زن که سوسن نام دارد گفتگو کرد .

مهدی گفت : برای اینکه بتوانم زندگانی ساده‌ای داشته باشم و از هیاهو و جنجال هوسهای بانوان این دوره‌بدور باشم با دختری از یك خانواده متدین ازدواج کردم .

سوسن هرگز بدون چادر از خانه بیرون نمیرفت و همیشه جوراب ضخیم‌میپوشید .توقعات سوسن خیلی کم بود و من میتوانستم با درآمدی که داشتم زندگیمان را به خوبی اداره کنم .

در همسایگی‌ما دختر جوانی بود و مرامی شبیه هیپی‌ها داشت ،خیلی باصطلاح متجدد بود لباسهای شیك میپوشید و لباسهایش خیلی کوتاه بود .

دو ماه از طرف اداره‌ای که در آن کار میکردم ماموریت یافتم و به یکی از شهرستان‌ها رفتم .

در غیاب من سوسن‌با دختر همسایه دوست شد و رفته‌رفته حرکات و روحیه او درسوسن اثر گذاشت تا این که او کم‌کم از مد و لباسهای کوتاه حرف میزد .

یك روز که به یك میهمانی دعوت داشتیم سوسن از من خواست که اجازه دهم بدون چادر در آن مجلس حاضر شودمن پذیرفتم‌مشروط به اینکه او روسری سر کند و جوراب ضخیم بپوشد .

مهدی گفت : ایکاش آنروز چنین اجازه‌ای‌به همسرم‌نمیدادم زیرا از آن روز دیگر چادر سر نکرد کم‌کم لباسهای کوتاه میپوشید و کار بجائی رسیدکه مایو دو تکه خرید و از من خواست که او را به دریا ببرم .

هرچه کوشیدم مانع رابطه همسرم با دختر همسایه که درست از هیپی‌ها تقلید میکرد بشوم موفق نشدم .

هفته گذشته سوسن از من خواست که او را به کناردریا ببرم چون با این کار مخالفت کردم او در غیاب من چمدانش را بست و بدون اطلاع من به مسافرت رفت .

همه جا را دنبال او گشتم، ناراحت بودم‌نمیدانستم کجاست و دیروز که به خانه رفتم دیدم او در خانه است پرسیدم در این مدت کجابودی ؟ پاسخداد که چون او را به دریا نبردم خودش به‌تنهائی‌به این‌مسافرت رفته است .

مهدی به خبرنگار ماگفت: همسرم هر روز لباس تازه‌ای‌از من میخواهد که انجام خواسته‌هایش برایم غیر ممکن است .

چون دیگر ادامه زندگانی با سوسن برایم‌میسر نیست‌باهم توافق کردیم که از هم جدا شویم .

سوسن میگفت : از شوهر امل خوشم نمیاید من عاشق شنا در دریا هستم و شوهرم مخالف است من لباس کوتاه میپوشم و این برخلاف میل مهدی است بنابراین ترجیح میدهم که زندگیم را باشوهرم ادامه ندهم

اقدام افتخارآمیز
جنرال

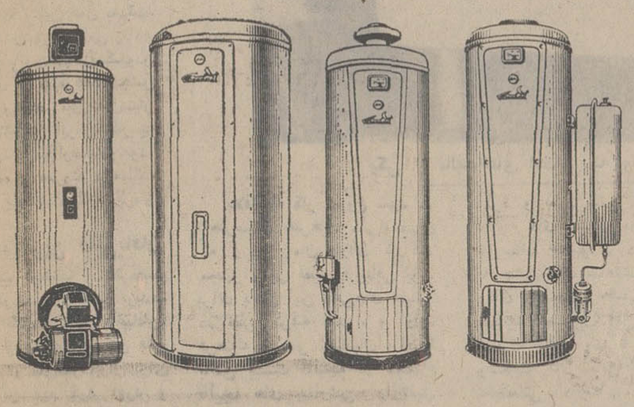

جنرال
دقت شما را سپاس میگوید

دقت شما

هنگام‌خرید آبگرمکن نفتی، گازی، برقی وگازوئیلی مشخصات همه آبگرمکن‌ها را با یکدیگر مقایسه کنید دقت کامل در بررسی و مقایسه برتریهای هرکدام‌از آبگرمکن‌های نفتی، گازی، برقی وگازوئیلی جنرال با انواع آبگرمکن‌ها شما را بی تردید مصمم بانتخاب آبگرمکن جنرال خواهد کرد.

سپاس جنرال

جنرال پیشآهنگ افتخارات صنعتی ایران با اقدام افتخارآمیز خود، دقت شما را در تأیید خدمات صنعتی جنرال سپاس میگوید و ۱۰ مدرسه از مدارس یادبود را بنام ۱۰ نفرازخریداران محصولات جنرال نامگذاری میکند.

نحوه سپاس

بخریداران هر یك از انواع محصولات جنرال، یخچال جنرال، کولر گازی‌جنرال، کولرآبی جنرال، آبگرمکن جنرال، آبسردکن جنرال ماشین‌لباسشوئی‌جنرال و اجاق گاز جنرال کارت مخصوصی تقدیم می‌شود که همزمان با برگزاری جشن با شکوه دوهزارو پانصدمین‌سال بنیانگذاری شاهنشاهی ایران برروی شماره کارتها قرعه کشی بعمل می‌آید و ۱۰ نفر از خریداران محصولات جنرال بافتخار بزرگی نائل شده و نامشان بر کتیبه ۱۰ مدرسه یادبود ثبت‌خواهد شد

جنرال افتخارصنایع ایران

50610-K

آگهی ثبت نام قبولشدگان دانشکده صنعتی (پلی تکنیک تهران) در کنکور سراسری تیرماه ۱۳۵۰

قبول شدگان دانشکده صنعتی (پلی‌تکنیک تهران) در رشته های مهندسی :
راه و ساختمان ، شیمی و پتروشیمی ،برق و الکترونیک ، مکانیک ، نساجی و رنگرزی باید از تاریخ شنبه ۲۳ر۵ر۵۰ تا آخر وقت روز چهار شنبه ۲۷ر۵ر۵۰ از ساعت ۷٫۳۰ تا ۱۲٫۳۰ صبح با توجه بشرایط و تذکرات ذیل شخصا جهت ثبت نام بقسمت آموزش دانشکده مراجعه نمایند.
(پس از انقضاء مهلت مذکور ثبت نام بعمل نخواهد آمد)

الف ـ مدرك لازم

۱ـ تائیدیه و یا اصل دیپلم ششم ریاضی و یا جواز قبولی خرداد ماه ۱۳۵۰
۲ـ رونوشت شناسنامه ۶ برگ
۳ـ عکس ۴×۶ دوازده قطعه (مشخصات پشت هر قطعه عکس ثبت گردد)
۴ـ رسید بانکی بمبلغ ۱۰۵۰۰ ریال بابت‌شهریه یکسال تحصیلی بحساب شماره ۸۱۱ بانک ملی شعبه فردوسی
۵ـ رسید بانکی بمبلغ ۱۰۰۰ ریال بابت ورزش بحساب شماره ۸۱۱ بانک ملی شعبه فردوسی
۶ـ رسید بانکی بمبلغ ۱۵۰۰ ریال بابت‌شرکت در کلاسهای فشرده زبان خارجه بحساب شماره ۸۱۱ بانک ملی شعبه فردوسی (مبالغ فوق‌الذکر باید با فیش‌های جداگانه پرداخت گردد)

ب ـ وضع نظام وظیفه

۱ـ متولدین سالهای ۱۳۳۱ و بعد از آن‌و همچنین دیپلمه‌های خرداد ماه سال ۵۰ نیازی به برگ معافی ندارند
۲ـ متولدین سالهای ۱۳۳۰ و قبل از آن باید برگ معافی دائم یا دفترچه پایان خدمت و یابرگ آماده بخدمت (که تا اول مهرماه سال ۵۰ اعتبار داشته باشد) و یا معافیت قانونی نوع دیگر تسلیم نمایند .

ج ـ کلاسهای فشرده زبان خارجه

بمنظور تقویت زبان خارجه قبول شدگان‌کلاس های فشرده زبان از تاریخ شنبه سی‌ام مردادماه مدت سه هفته تشکیل خواهد گردید
۱ـ شرکت در این کلاس‌ها برای کلیه‌قبول شدگان الزامی است
۲ـ ثبت نام برای شرکت در این کلاسها همزمان با ثبت نام در دانشکده بعمل خواهد آمد .

د ـ بیمه و مصاحبه

۱ـ کلیه پذیرفته شدگان پس از ثبت نام سطور مجانی از اول مهرماه سال ۱۳۵۰ بیمه بهداشت و درمان و حوادث خواهند شد
۲ـ بمنظور آشنائی قبولشدگان با مسئولین و همچنین آگاهی آنان با سیستم آموزشی دانشکده طی روزهای سی‌ام تا هیجدهم شهریور ماه طبق برنامه‌ایکه بعدا اعلام خواهد شد از قبولشدگان مصاحبه بعمل خواهد آمد .
۱ـ۲

پرواز جت بوئینك ۷۳۷ «هما» به بوشهر

ساعت ۱۰٫۴۵ بامداد روز شنبه شانزدهم امرداد ماه اولین پرواز جت بوئینك۷۳۷ هواپیمائی ملی ایران به بندر بوشهر انجام شد و درفرودگاه مورد استقبال فرماندار و روسای ادارات و گروه کثیری‌از شخصیت های محلی قرار گرفت .
در عکس فوق آقای حریرچی فرماندار وآقای داریوش معینی شهردار بوشهر در میان جمعیت استقبال کننده دیده میشوند .
آ ـ ۳۲۶۱۶

چهره نام آوران جهان بر قالیهای ایرانی

هنرمندان چیره‌دست قالیباف آثار خودرا به روسای ممالک جهان عرضه میکنند

خبرنگار اطلاعات در اصفهان هنگام گفتگو با آقای حقیقی استاد قالیباف و سرپرست گروه قالی‌بافان.

همزمان با برگزاری جشن های دو هزارو پانصدمین سال بنیانگزاری شاهنشاهی ایران، عده‌ای ازسران کشور های جهان به دعوت شاهنشاه آریامهر بمنظور شرکت در این مراسم پرشکوه به‌ایران مسافرت میکنند برای پادشاهان و روسای جمهوری ممالکی که به‌این جشن پرعظمت دعوت شده‌اند هدایای ارزنده وبی‌نظیری درنظر گرفته شده که مهمترین و نفیس‌ترینشان ، قالیچه های بسیار قشنگی است که‌تمثال کلیه رهبران دعوت شده روی آنها منقوش‌است و اساتید فن قالیبافی با همکاری دهها کارشناس ومتخصص بافتن این قالیچه هارا به‌عهده گرفته‌اند.

از اوایل سال جاری ، وزارت فرهنگو هنر بسرعت سرگرم‌فراهم آوردن مقدمات . بافتن قالیچه‌های مورد نظر شد . این عمل به‌دقت، فرصت تخصص و کاردانی زیادی میزداشت و باتوجه به‌نزدیک‌بودن ایام برگزاری مراسم‌فرخنده جشن های دوهزارو پانصدمین سال‌بنیان گزاری شاهنشاهی ایران ،کار پر زحمتی مینمود . مع‌الوصف وجود، قالیبافان زبده و هنرمند درمملکت ماو وسائل وامکانات لازم گره‌از کار میگشود .

زبده ترین قالی‌بافان

وزارت فرهنگ و هنرمصمم شد ، در مدت کوتاهی ،زبده‌ترین و هنرمند ترین قالیبافان، نقاشان و متخصصین فن قالی بافی را از سراسر ایران برای انجام این مهم گرد آورد و بلافاصله کار شروع شود .

هنرستان هنرهای ملی‌اصفهان که از دیر زمان دارای کارگاه مجهز و بی نظیر قالیبافی بود، برای بافتن این قالی‌های نفیس در نظر گرفته شد . و اداره فرهنگ و هنر اصفهان ابتدا بافتن بیست قالیچه از مجموع قالیچه های سفارشی را تقبل کرد و سرپرستی کار تهیه قالیچه های اهدائی به پادشاهان وروسای جمهوری دعوت شده به جشن های شاهنشاهی به‌عهده آقای غلامعلی حقیقی که از اساتید معروف این هنراست، سپرده شد . وی با آگاهی از وضعیت کارکسانی که دراینکار تخصصی دارند ، از آقایان جلال جداری از تبریزوافسری از کاشان دعوت به عمل اورد که به اصفهان بیایندو در بافتن قالیچه های مورد نظر ،همکاری نمایند : استادان مزبور پس از ورود به اصفهان، هر کدام‌بافتن چند قالیچه را به عهده گرفتند وبلافاصله مشغول کار شدند .

کارگران قالیباف مورد نیاز برای بافتن این قالیچه ها ، از طریق انجام یك مسابقه‌دشوار از میان گروه کثیر کارگران اصفهانی برگزیده شدند و قبولشدگان که سی‌و سه نفر بودند بلافاصله زیر نظراساتید فن ، در کارگاه سرگرم کار شدند .

قالیچه های‌اهدائی راچگونه می‌بافند

برای بافتن قالیچه‌ای از روی تمثال‌پادشاهان وروسای‌جمهوری دعوت‌شده‌بجشن‌های شاهنشاهی قالی‌بافان باید مراحلی رابشت سربگذارند . ابتدا ، یك نقاش ماهر باید ، تصویر پادشاه یا رئیس جمهوری مورد نظر را روی یك کاغذ شطرنجی نقاشی کند و بعد قالیباف با استفاده‌از این چهره‌نقاشی شده،قالیچه‌ای به همان شکل ورنك ببافد . برای این کار مهم از اساتید بنام نقاشی اصفهان آقایان پورصفا ،تاجمیر ریاحی وفیض‌اله حقیقی دعوت به عمل‌آمد وآنها با مهارتی بی‌نظیراز عهده‌وظایف محوله برآمده‌اند .

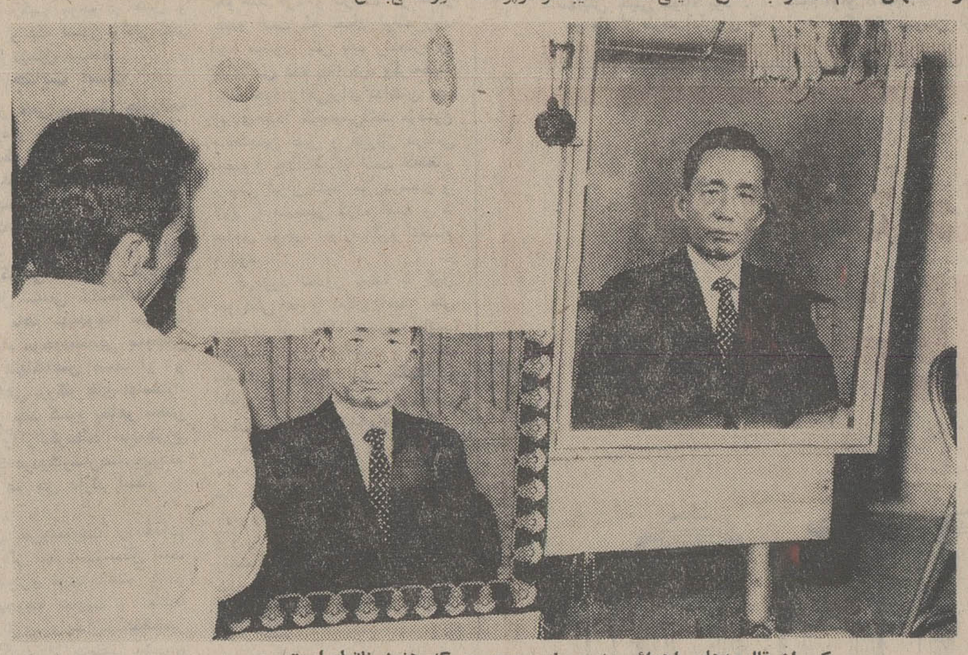

یکی از قالیچه‌های اهدائی به روسای جمهوری که هنوز ناتمام است .

در کارگاه قالیبافی هنرستان هنرهای ملی اصفهان باید چهل قالیچه از چهره پادشاهان و روسای جمهوری ممالکی که به جشن های شاهنشاهی دعوت شده‌اندتهیه گردد . کارکنان این کارگاه تاکنون ، موفق به تهیه ۹قالیچه شده‌اند و باقی قالیچه‌های سفارشی تا پانزدهم شهریور ماه آماده خواهد شد .

آثارباستانی ایران باقالیچه‌ها

نکته قابل توجه اینست که در زمینه هر قالیچه اهدائی علاوه بر تصویر یک پادشاه یا رئیس جمهوری تصویری از آثار با عظمت شاهنشاهی ایران مثل تخت جمشید و غیره نیز نقش خواهد شد این عمل باید با دقت فراوان صورت گیرد . بطوری که برآورد شده، برای هر قالیچه اهدائی، سه هزار رنگ بکار میرود !

خبرنگار ما در اصفهان در جریان تهیه این رپرتاژ باآقای حقیقی سرپرست تهیه طرح قالیچه‌های اهدائی گفتگوئی بعمل آورد . آقای حقیقی اظهار داشت : از پانزده سالگی در کارگاه قالیبافی‌پدرم مرحوم حاج مهدی خان حقیقی که اولین استادقالیبافی اصفهان‌بود مشغول کار شدم و بعدها با کوشش زیاد درکار تمثال بافی نیز توفیق حاصل نمودم . وی افزود : من‌برای تمثال بافی طریقه جدیدی‌ابداع کرده‌ام بدین ترتیب که‌رنگهای مورد نظرراروی کاغذشطرنجی جداگانه‌ای بصورت نقطه چین قرار میدهیم ، تا کارگر قالیباف با تبعیت از همان رنگهاقالیچه را ببافد و با تفاوتی که بین رنگ‌های تمثال و رنگ بکار رفته در نخ‌های قالیچه وجود دارد دچار اشتباه نگردد .

آقای حقیقی افزود : کارگران قالیباف برای تهیه قالیچه‌های اهدائی در روز بیش از ده ساعت کار میکنند و کارشان باعلاقمندی‌بسیارتوام‌است‌وبدین ترتیب در برگزاری جشن‌های ۲۵۰۰ ساله شاهنشاهی ایران سهیم میباشند . آقای پهلبد وزیر فرهنگ و هنر بطوردقیق بر کار تهیه قالیچه‌ها نظارت دارند و آقای اشراقی‌سرپرست اداره کل فرهنگ و هنر اصفهان نیز همه روزه ازکارگاه دیدن میکند و احتیاجات لازم را رفع مینماید.

لازم به یاد آوری است که بعضی سفارتخانه ها هنوز تمثال ، مربوط به پادشاه یا رئیس جمهوری ، مملکت‌متبوعه خویش رابه‌اصفهان‌نفرستاده‌اند باید حداکثر تا چند روز دیگر بفرستند تا تاخیری در امر تهیه قالیچه‌های اهدائی پیش نیاید . ۹ قالیچه‌ای که‌تاکنون تهیه شده به تهران فرستاده شده است .

قابل توجه بازرگانان و شرکتهای واردکننده

گشایش اعتبارات اسناد ارزی دربانکها قبول‌دراسرع وقت انجام میگردد .

محمدی گارگزار بانکها تلفن ۳۱۲۹۷۷

آ ـ ۱۴۴۲۱

آگهی مناقصه

اداره کل بهداری استان کردستان خواربار و اجناس فاسدشدنی مصرف غذائی آموزشگاه بهیاری سنندج رابرای مدت یکسال از تاریخ عقد قرارداد بطور مناقصه خریداری می نماید کسانی که مایل به پیمانکار باشند می توانند به اداره امور مالی کل بهداری استان مراجعه برك مشخصات اجناس‌را دریافت پیشنهادات خود را با رعایت شرایط و تعیین آخرین قسمت تنظیم و تاساعت ۱۲ ظهر روز ۱۶ر۵ر۵۰ بدفتر اداره کل بهداری استان کردستان در مقابل اخذ رسید تسلیم دارند.

۱ـ اجناس مورد پیمان هر مقدار و هر موقع که مورد نیاز اموزشگاه باشد پیمانکار موظف است آن را تهیه و تحویل نماید اجناس باید کاملا مرغوب‌و تازه و ماکول باشد و درغیر این‌صورت از پذیرش‌آن خودداری خواهد شد .

۲ـ غیر از اجناس مورد پیمان در صورتی که به اجناس دیگری نیاز بود پیمانکار تهیه و تحویل خواهد داد و بهای آن مطابق نرخ عادله پرداخت‌می گردد .

۳ـ بهداری می تواند میزان اصل مشروحه برك مشخصات را بیست و پنج درصد کسر یا اضافه خریداری نماید .

۴ـ اجناس درب انبار آموزشگاه توزین و تحویل گرفته میشود .

۵ـ پیشنهاد دهندگان باید مبلغ یکصد هزار ریال‌بعنوان سپرده به حساب ۷۴۰ اداره بهداری نزد بانك ملی ایران شعبه سنندج پرداخت فیش آن راضمیمه پیشنهاد خود نمائید تا در صورت اصابت مناقصه و عدول از انجام آن و عقد پیمان سپرده بسود دولت ضبط گردد .

۶ـ از بهای اجناس خریداری ده‌درصد بعنوان حسن‌انجام پیمان کسر می گردد تا در صورتی که پیمانکار از تحویل اجناس مورد نیاز خودداری یا جنس نامرغوب تحویل نمود اداره بهداری مستقیما به خرید مبادرت و مابه‌التفاوت قیمت را از این محل کسر نماید .

۷ـ پس از انقضاء مدت یکسال تا تعیین پیمانکار جدید حداکثر بمدت دو ماه پیمانکار موظف است‌مفادشرایطاین پیمان را ادامه دهد هرگاه در مدت یکسال یا دو ماه تمدیدی ازانجام وادامه پیمان نکول وخودداری‌نمودمبلغ پنجاه هزار ریال‌بلاعوض به اداره کل بهداری استان کردستان بپردازد .

۸ـ پیمانکار نباید کارمند دولت بودمو یا از اشخاص‌مورد اشاره‌در قانون‌منع مداخله مامورین‌دولت در معاملات‌دولتی کسی را شریك و سهیم نماید .

۹ـ کلیه هزینه متعلقه انعقاد از قبیل هزینه چاپ آگهی مالیات عوارض و هزینه توزین اجناس بعهده پیمانکارمیباشد .

۱۰ـ پیشنهادات واصله‌ساعت۱۲وربع روز ۱۶ر۵ر۵۰باحضور نماینده اداره دارائی بازدید و رسیدگی میشود برنده مناقصه کسی خواهد بود که جمع کل بهای اجناس پیشنهادی آن کمتر ازبهای کل هریك از پیشنهادات می باشد .

۱۱ـ حضور پیشنهاد دهندگان در جلسه آزاد بوده اداره بهداری در رد یا قبول یك یاکلیه پیشنهادات مختار بوده و به پیشنهاداتی که دیرتر از موعد مقرر برسد یا بدون سپرده و مشروط و مبهم باشد مطلقا ترتیب اثر داده نمی شود .

م‌الف ۶۴۱۲

دکتر اسفندیار امیرشاهی
مدیر کل بهداری استان کردستان

آ ـ ۳۲۷۶۲

آگهی بورس کار آموزی در مون‌پلیه فرانسه

مرکز بین‌المللی مطالعات‌عالی کشاورزی مدیترانه در سال ۷۲ـ۱۹۷۱ تعدادی بورس کار-آموزی تکمیلی در رشته «تجزیه و تحلیل اجتماعی ـ اقتصادی توسعه و عمران منطقه‌ای» در شهر مون‌پلیه برای استفاده کارمندان وزارتخانه ها و موسسات دولتی زیر :

کشاورزی ـ تعاون و امور روستا ها ـ کشور ـ آبادانی و مسکن ـ سازمان برنامه ـ بانك کشاورزی دراختیاردولت ایران میگذارد .

مدت هریك از این بورس‌ها بین ٤ تا ۹ ماه می باشد که از اکتبر ۱۹۷۱ آغاز خواهد شد کرایه رفت و برگشت وهمچنین هزینه های اقامت و تحصیل بعهده مقامات بورس دهنده می باشد .

شرایط داوطلبان

۱ـ اشتغال در وزارتخانه ها و موسسات دولتی فوق‌الذکر

۲ـ دارا بودن حداقل درجه لیسانس در یکی از رشته های کشاورزی ـ اقتصاد ـ علوم اجتماعی .

۳ـ دارا بودن حداقل چند سال سابقه خدمت و تجربه در امور مربوط به‌موضوع بورس

٤ـ تسلط‌کامل بیکی‌از زبان های فرانسه یا انگلیسی .

۵ـ حداکثر سن ٤۵ سال .

داوطلبان واجد شرایط‌می توانند بادردست‌داشتن معرفی-نامه از سازمان‌های متبوع خود (طبق فرم منضم به بخشنامه شماره ۱۰۱۱۵ر آ مورخ ۲۵ر۵ر٤٦) حداکثر تا پایان وقت اداری روز یکشنبه ۲٤ر۵ر۱۳۵۰جهت‌انجام‌تشریفات مربوط به سازمان امور اداری و استخدامی کشور خیابان ویلای شمالی ـ خیابان اسفندیاری‌ـدرب ورودی شماره ٦ـ طبقه اول ـ قسمت‌بورسها ـ اطاق‌شماره ۱٤۲ مراجعه نمایند.

م‌الف ٦۳۸٤

سازمان‌امور اداری واستخدامی کشور

آ ـ ۳۲۷۰٦

آگهی ثبت‌نام پذیرفته شدگان مسابقات ورودی سال تحصیلی ۵۱ـ ۱۳۵۰ دانشگاه ملی ایران

ثبت‌نام پذیرفته شدگان در مسابقات ورودی سراسری سال ۱۳۵۰ برای دانشگاه‌ملی ایران از تاریخ ۲۳ مرداد ماه تا چهارم شهریور ماه ۱۳۵۰ بین ساعت ۸ تا ۱۲ صبح در سازمان مرکزی دانشگاه واقع در اوین بترتیب زیر انجام میگردد .

۱ـ سال پایه پزشکی و دندانپزشکی ۲۳ مرداد
۲ـ رشته‌های زیست شناسی و شیمی ۲٤ مرداد
۳ـ رشته‌های ریاضی و فیزیک ۲۵ مرداد
٤ـ رشته معماری ۲٦ مرداد
۵ـ رشته حقوق ۲۷ مرداد
٦ـ سال پایه دانشکده ادبیات و علوم انسانی
داوطلبانیکه نام خانوادگی آنان با حروف الف تا خ شروع میشود ۲۸ مرداد
داوطلبانیکه نام خانوادگی آنان با حروف د تا غ شروع میشود ۳۰ مرداد
داوطلبانیکه نام خانوادگی آنان با حروف ف تا ل شروع میشود ۳۱ مرداد
داوطلبانیکه نام خانوادگی آنان با حروف م تا ی شروع میشود یکم شهریور
۷ـ رشته‌های اقتصادی و سیاسی :
داوطلبانیکه نام خانوادگی آنان با حروف الف تا ش شروع میشود ۲ شهریور
داوطلبانیکه نام خانوادگی آنان باحروف ش تاق شروع میشود ۳ شهریور
داوطلبانیکه نام خانوادگی آنان با حروف ک تا ی شروع میشود ٤ شهریور

داوطلبان با در دست داشتن مدارک زیر:

الف ـ عین گواهینامه‌قبولی ششم‌متوسطه (با عکس) یا تائیدیه آن .
ب ـ چهار برگ فتوکپی شناسنامه .
ج ـ دوازده قطعه عکس ٤ × ٦ (مشخصات داوطلب پشت هر عکس بخط خود او باید نوشته شود)
د ـ برگ آماده بخدمت یا معافیت دائم از نظام وظیفه برای مشمولین .
هـ ـ رسید پرداخت حق التعلیم سال‌تحصیلی ۵۱ـ۱۳۵۰ بحساب شماره ۱۰۰۳ بانك ملی ایران شعبه دانشگاه ملی یا بهمین حساب در یکی از شعبه‌های بانك ملی ایران (برای رشته های پزشکی ، داندانپزشکی و علوم ـ ر٤۰۰۰۰ ریال حق‌التعلیم ، ۱۰۰۰ ریال وجه ورزش ، ۱۰۰۰ریال ودیعه آزمایشگاه (جمعا ـ ر٤۲٫۰۰۰ ریال) برای سایر رشته‌ها ـ ر٤۰٫۰۰۰ ریال حق‌التعلیم و ۱۰۰۰ ریال وجه ورزش (جمعا چهل ویکهزار ریال) باید شخصا در تاریخهای مذکور در فوق به اداره کل آموزش دانشگاه مراجعه نمایند.

داوطلبانیکه بعلت اقامت در شهرستانها نمیتوانند در تاریخهای مقرر حضورا ثبت نام نمایند میتوانند مدارک لازم را با پست سفارشی بترتیبی بفرستند که قبل از چهارم شهریور ماه ۱۳۵۰ به اداره کل آموزش دانشگاه واصل گردد .

پذیرفته شدگان در رشته‌های مختلف‌دانشکده علوم باید در کلاس های تقویتی زبان انگلیسی‌که از اول شهریور ماه بمدت یکماه تشکیل میشود شرکت کنند، خصوصیات این برنامه هنگام ثبت نام بداوطلبان اعلام خواهد شد .

توجه :

همانطوریکه در دفترچه راهنمای مسابقات ورودی دانشگاهها و موسسات آموزش عالی در سال تحصیلی ۵۱ـ ۱۳۵۰ ذکر شده است مجددا یاد آوری مینماید حق‌التعلیم سالیانه هنگام ثبت نام در یک نوبت باید پرداخت شود و بهیچوجه قابل استرداد نیست

دانشگاه ملی ایران

۱ـ۲

شرکت ملی نفت ایران برای خدمت‌در پالایشگاه فارس‌به عده‌ای فارغ‌التحصیل اموزشگاه های حرفه‌ای با شرایط زیر نیازمند است :

۱ـ تحصیلات: فارغ‌التحصیل آموزشگاه‌حرفه‌ای در یکی از رشته های برق ـ مکانیك ـ فلزکاری
۲ ـ سن : حداکثر ۲۵ سال (متولدین ۱۳۲۵ به بالا)
۳ـ خدمت وظیفه: گواهی پایان خدمت وظیفه و یا معافیت دائم غیر پزشکی .
٤ـ مذهب :متدین‌بیکی ازادیان رسمی کشور
۵ـ شاغل بودن‌در سازمانهای دولتی‌و موسسات وابسته بدولت

داوطلبان واجد شرایط میتوانند باهمراه داشتن اصل و فتوکپی مدارك مربوط و شناسنامه عکس‌دار ویك قطعه عکس ٤×٦ از روز شنبه ۲۳ مرداد تا آخر وقت اداری روز پنجشنبه ۲۸مرداد۱۳۵۰ جهت ثبت‌نام باداره‌کل استخدام و کاریابی شرکت ملی نفت ایران ـشماره ۷٦ـ خیابان کاخ شمالی‌ـ تهران مراجعه نمایند .

انتخاب افراد مورد نیاز براساس‌آزمایش و مصاحبه بعمل خواهد آمد که تاریخ و روز آزمایش‌و مصاحبه‌در موقع ثبت نام اعلام خواهد گردید .

در اینجا معلولان توان بخشی میشوند

نمای خارجی بیمارستان توان بخشی شفا یحیائیان

بقیه از صفحه ۵

میشود عبارتند از معاینات و ارزشیابی پزشکی ـ بستری شدن دربیمارستان برای انواع اعمال جراحیهای ترمیمی‌ـ انجام آزمایشات پزشکی‌و رادیولوژی و معاینات درمانگاهی‌و همچنین فیزیوتراپی و تامین وسایل کمکی .

وسایلی که میدهند

در مورد وسایل کمکی لازم بتوضیح است که پس از انجام عملیات درمانگاهی چنانچه‌معلول طبق تشخیص پزشك احتیاج باستفاده از وسایل کمکی و تقویت کننده داشته باشد ،این وسایل از طرف انجمن تهیه ودر اختیار او قرار میگیرد .

وسائلی که در حال حاضر برای این منظور به معلول داده میشود عبارتند از :

دست مصنوعی . پای مصنوعی‌و انواع بریس (جهت کمك کردن بپا یادست مددجویان مورد استفاده قرار میگیرد) . کرست طبی . سمعك . سه چرخه و صندلی چرخدار (این دووسیله معمولا به معلولینی داده میشود که طبق نظر متخصص انجمن‌با انجام عملیات درمانی و توان بخشی‌تجدیدفعالیت آنان‌امکان پذیر نباشد)

آموزشی معلولین

از کار های دیگر انجمن توان بخشی پس از درمان معلولین آموزش حرفه‌ای بآنان است که بمنظور افزایش سطح مهارت معلول یا فراگرفتن حرفه و تخصص جدید انجام میپذیرد.

ابتدا معلول درجلسه‌ای مرکب از متخصصین حرفه‌ای و روانشناسی وتوان بخشی‌شرکت کرده و پس از مصاحبه و بررسی سوابق‌وی‌با توجه‌بنظریه پزشکی وعلاقه وی کار وحرفه‌ای که مناسب باوضع جسمانی او باشد برایش انتخاب و جهت آموزش حرفه‌ای معرفی میشود.

فراگیری حرفه

انجمن توان‌بخشی‌برای تعلیمات حرفه‌ای معلولین از امکانات مختلفی استفاده‌می کند که‌یکی از انها کارآموزی در کارگاه حرفه‌ای می‌باشد.دراین کارگاه که در خیابان خواجه عبداله انصاری قرار دارد کلیه‌امکانات آموزش معلولین‌فراهم گردیده وظرفیت پذیرش آن ۵۰ نفر معلول برای هر دوره می باشد.

کارآموز معلول پس از معرفی به کارگاه برای مدت حداقل شش ماه ، و حداکثر ۹ ماه تمام با دریافت ٦۰ ریال هزینه معاش در روزویك وعده ناهارو لباس کار و استفاده ازخدمات درمانی در صورت بیماری تحت نظر مربیان و مهندسین مجرب در یکی ازرشته های تراشکاری جوشکاری . برق . الکتریك‌و ماشین نویسی بتعلم می پردازد و ساعت کار انها از ۸ صبح تا چهار بعد ازظهراست‌و اتوبوس های انجمن ، کارآموزان را از محل‌سکونت انان به کارگاه برده و ساعت چهار بعد ازظهر برمی‌گرداند .

اشتغال معلول‌در کارمناسب

نکته درخور توجه این است: کلیه معلولینی‌که تاکنون‌دوره کارآموزی کارگاه حرفه‌ای انجمن‌را به پایان رسانیده‌اند با دستمزد های قابل ملاحظه‌ای‌در حدود روزانه ۱۲۰ تا ۲۵۰ریال از طرف بخش خصوصی ویا عمومی استخدام و مشغول کار گردیده‌اند.

عده دیگری ازمعلولین‌با توجه به استعدادی که دارند برای تعلیم در رشته های تریکو بافی خیاطی وجوراب بافی انتخاب و جهت کارآموزی بکارگاه های وابسته به انجمن و یا بخش خصوصی معرفی‌سده‌اند که‌این عده در تمام‌دوره تعلیم ازروزانه ٦۰ ریال کمك هزینه استفاده می کنند .گفته‌شد که به‌تجربه ثابت گردید معلولین بهتر از افراد سالم کارمی کنندوحواس جمع‌تری دارند .

معلول دیپلمه

معلولینی که دارای تحصیلات متوسطه و بالاتر از ان می‌باشند براساس ارزشیابی های حرفه‌ای خود انان جهت کار-آموزی در رشته‌های حسابداری بایگانی . مدیریت اسناد و آمار . منشیگری . دفترداری و امثال آن به سازمان های آموزشی صلاحیتدار معرفی می گردند و هزینه های تحصیلی هریك از طرف انجمن‌پرداخت شده و پس از اخذ تجارب و تخصص لازم‌موجبات اشتغالشان در موسسات خصوصی و عمومی فراهم میشود .

شرکت تعاونی معلولین

از اقدامات دیگر انجمن برای اشتغال معلولین ایجاد شرکتهای تعاونی تولید و فروش است که برای این منظور اولین شرکت تعاونی تولید و فروش مصنوعات معلولین با سرمایه اولیه وکمکهای مالی و فنی انجمن با عضویت۱٤۰ نفر معلول در تهران تشکیل‌گردید واین شرکت در حال‌حاضر دارای کارگاهی است که بکار دوزندگی البسه مختلف مخصوصا لوازم دوختنی بیمارستانی اشتغال دارد.

مرکز توان بخشی روزانه

برای تامین موجبات بیشتردرمان وتوان‌بخشی معلولین قطعه زمینی بمساحت ۱۰۰۰ متر مربع در خیابان ژاله (جنب بیمارستان شفا یحیائیان) خریداری و طرحهای مربوط بنقشه‌ساختمانی آن تهیه گردیده است .

در این زمین ، مرکز توان‌بخشی روزانه ساخته میشود که شامل قسمتهای‌فیزیوتراپی‌ـهیدروتراپی‌ـ روانپزشکی ـ تعلیم گویائی ـ حرفه‌درمانی ـ ارزشیابی‌حرفه‌ای‌ـ خدمات اجتماعی و اموراداری خواهد بود و روزانه ظرفیت‌یکصد نفر معلول را بطور سرپائی‌خواهد داشت . این مرکز در سال ۱۳۵۱ آماده بهره‌برداری خواهد شد .

تربیت پرستار

از مهرماه امسال بمنظور تربیت کادر پرستاری مورد احتیاج‌انجمن وسایر مراکز درمانی کشور که با کمبود پرستار روبرو هستند ، آموزشگاه پرستیاری انجمن توانبخشی با ظرفیت قبول ٦۰ دانشجو آغاز بکار خواهدکرد .

اعضای هیات مدیره

اعضاء هیات مدیره انجمن توان‌بخشی: دکترشیخ‌الاسلامزاده (رئیس هیات مدیره و مدیرعامل). دکتر محمد مسعود (عضو هیات‌ـ مدیره و نماینده شهرداری) . مهندس قدوس (عضو هیات‌مدیره ونماینده وزارت کارو امور اجتماعی) .

کادرپزشکی‌واداری‌بیمارستان

متخصص جراحی پلاستیک : دکتر رضا شایسته .

متخصصین جراحی عمومی : دکتر انوشیروان نظری . دکتراکبر معماریور . دکتر حسین هدایتی . متخصصین ارتوپدی:دکتر شیخ‌ـ الاسلامزاده . دکتر محمدمسعود. دکتر مهرداد معتمد . دکتر هرمز ظهیری . دکتر رضائیان . دکتر اردشیر رحمتی . دکتر اعلمی. دکتر حشمت‌اله شهریاری . دکتر محمد مولوی . دکتر ابوالقاسم نژاد .

متخصصین نوانبخشی : دکتر منوچهر فتحی . دکتر خاکسار .
متخصصین بیهوشی : دکتر کهنموئی . دکتر شرق آبادی . دکتر سالاری .
فیزیوتراپیست‌ها : منصوری . مردم بیگی . بخشا . راستان . اسکوئی . باقومیان . طاعتی . مختارانی .
متخصص کاردرمانی : خانم اعتصادی .
سرپرستار : ۱۲ نفر
پرستار : ۲۸نفر
بهیار : ۱۳نفر
کمک‌بهیار : ۷٤ نفر
منشی‌بخش‌ها : ۷ نفر
تکنیسین اطاق عمل : ۳نفر
مسئول تغذیه : یکنفر
مسئول مدارک پزشکی : یکنفر
مسئول کاخ‌داری : ۲نفر
مدیر بیمارستان : ۱نفر
مسئول مددکاری : ۱نفر
وهشت پزشک متخصص روانی‌ـ گوش و حلق و بینی . جراحی‌فک. جراحی چشم . جراحی مغز و جراحی میزراه . بقیه رامددکاران وکادر اداری تشکیل میدهند .

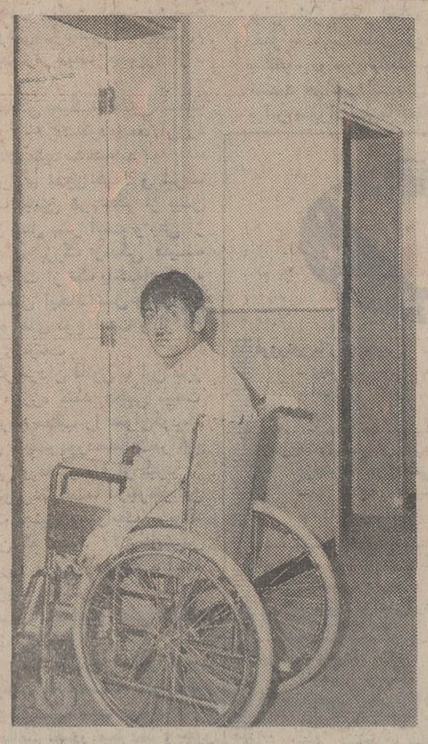

یك معلول با چرخ مخصوص به اطاق خود میرود

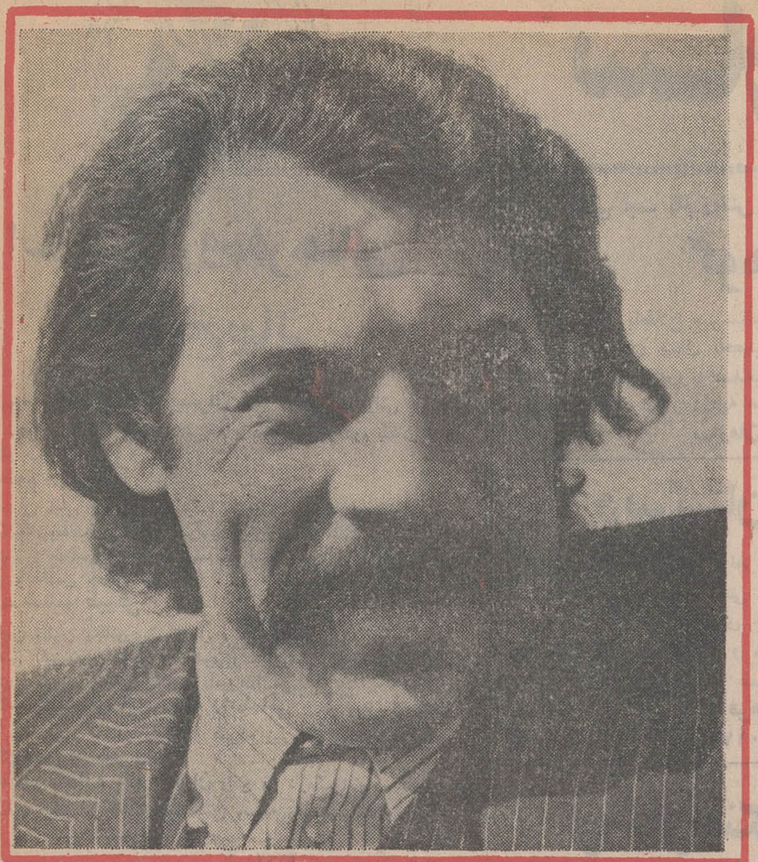

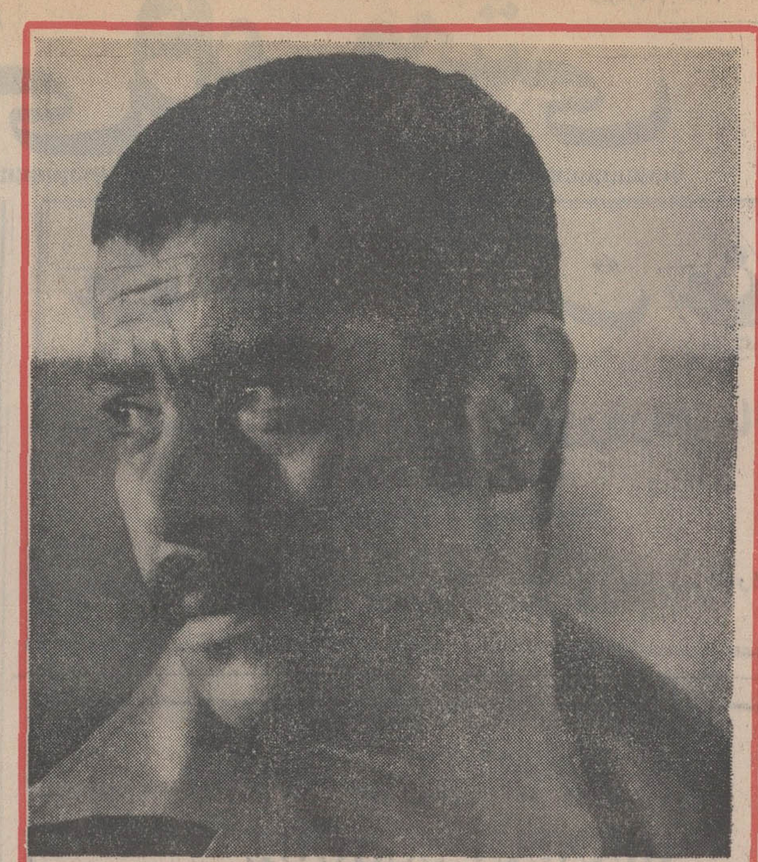

نخستین اثر بزرگ و بی‌همتای سینمای فارسی در طلیعه فصل سینمائی امسال

از فردا صبح در گروه سینماهای

آسیا ـ رکس ـ شهوند ـ لیدو ـ نپتون ـ رنگین کمان

همای ـ ژاله ـ پاسارگاد ـ توسکا ـ المپیا ـ چرخ‌وفلک ـ شرق ـ فیروزه وسیلورسیتی (قلهک)

همزمان باتهران در شهرستانهای زیر نیز نمایش داده میشود:
● مشهد (سینماهای شهر فرنگ ـ فردوسی ـ هما) ● اصفهان (سینماهای نقش‌جهان ـ همایون ـ مهر) ● اهواز (سینما آپادانا)
● شیراز (سینماهای پرسپولیس ـ مترو ـ کاپری) ● آبادان (سینماهای ایران ـ شیرین ـ متروپل) ● رشت (سینماهای سپیدرود ـ نیاگارا)
● کرمانشاه (سینما آتلانتیک) ● ساری (سینماهای ایران ـ مولن‌روژ) ● تبریز (سینماهای متروپل ـ دیانا)

فروشگاه نمونه طهران

حراج تابستانی فروشگاه نمونه تهران ادامه دارد

پوشاك بانوان ـ خردسالان ـ مایو ـ حوله ـ ولوازم دریا وشناوبسیاری‌از کالاهای‌دیگر باتخفیف های کلی.
عباس‌آباد چهارراه فرح .

دنیای ورزش

شنبه‌ها منتشر میشود

تاریخ ۱۲ر۵ر۵۰ ـ شماره ۱۱۷۸

اطلاعیه شهرداری محلات

در اجرای تبصره ۱ ماده ۱۶ قانون نوسازی باطلاع عموم میرساند که عملیات نقشه‌کشی و ارزیابی خیابان جدید درشرق و غرب خیابان بدخشان ـ

۱ـ قسمت شرقی از میدان سیاح تا محل باغچه شاهی بطول ۲۵۵ متر و عرض ۱۶ متر .

۲ـ قسمت غربی از ضلع غربی خیابان پهلوی تا ابتدای زمینهای زراعی بطول ۳۵۰ متر و عرض ۲۰ متردرامتداد محور خیابان بدخشان شروع گردیده و پس از طی تشریفات قانونی احداث میگردند .

آ ـ ۳۲۵۲۶ شهردار محلات هاشمی

اطلاعیه آزمون‌شناسی

بقیه ازصفحه اول

مواد امتحانی :

۱ـ معلومات عمومی
۲ـ زبان فارسی
۳ـ زبان انگلیسی

شرایط ثبت‌نام :

دارندگان دیپلم کامل متوسطه در رشته‌های طبیعی، ریاضی، ادبی، بازرگانی، منشیگری، اداری و کشاورزی میتوانند در مسابقه ورودی شرکت نمایند .

۲ـ دارندگان دیپلم کامل متوسطه در رشته های مذکور بدون محدودیت سنی اجازه شرکت در مسابقه ورودی را دارند واز لحاظ خدمت وظیفه عمومی باید شرایط مربوط به دانشگاهها و موسسات آموزش عالی را رعایت فرمایند .

برای ثبت‌نام داوطلبان باید فرم زیر را تکمیل کرده واز تاریخ ۳ مردادماه ۱۳۵۰ به مرکزآزمون شناسی تهران (خیابان آبان جنوبی شماره ۹۴) تسلیم یا ارسال دارند بمدارکی که بعد ازتاریخ ۲۹ مردادماه به‌مرکز آزمون‌شناسی برسد ترتیب‌اثر داده نخواهد شد .

مرکز آزمون‌شناسی

اینجانب . دارای شناسنامه شماره
صادره از متولد سال
۱۳ دارای دیپلم کامل متوسطه در رشته
داوطلب شرکت در مسابقه ورودی مدرسه عالی مدیریت کرمان هستم ضمیمه این‌تقاضانامه مدارک زیر را ارسال میدارم :
۱ـ قبض رسید بانک ملی ایران به مبلغ ۵۰۰ ریال به حساب شماره ۷۴۸ بانک مرکزی
۲ـ فتوکپی دیپلم کامل متوسطه
۳ـ فتوکپی شناسنامه
۴ـ ۴ قطعه عکس ۶ × ۴
نشانی : شهر
خیابان
کوچه
شماره منزل
شماره تلفن
امضاء داوطلب

تذکر : وجه ثبت‌نام بهیچوجه مسترد نخواهد شد. و روی پاکت مدارک ارسالی ذکر شودمربوط به مسابقه ورودی مدرسه عالی مدیریت کرمان

شرایط اختصاصی مدرسه عالی‌مدیریت کرمان

۱ـ زبان خارجی مدرسه عالی مدیریت‌کرمان انگلیسی است .

۲ـ میزان شهریه سالیانه ۳۳۵۰۰ریال‌خواهد بود از این محل به‌مبلغ ۳۰۰ هزار ریال در مقابل حوادث و ده‌هزار ریال هزینه درمانی بیمه‌خواهند شد .

۳ـ به دانشجویان بعد از پایان دوره دوساله مدرسه عالی مدیریت کرمان و گذراندن ۷۰ واحد درسی گواهی‌نامه فوق دیپلم در دوره عمومی مدیریت داده خواهد شد .

۴ـ ساعات تدریس در مدرسه عالی مدیریت کرمان صبح و عصر میباشد .

۵ـ دانشجویان باید در هرنیمسال‌تحصیلی حداقل ۱۲ و حداکثر ۱۸ واحد درسی‌رابگذرانند

تاریخ برگزاری امتحان وتوزیع‌کارت‌های ورودی :

امتحان در روز سه‌شنبه دوم شهریور ماه برگزار خواهد شد محل اجرای امتحان در روز توزیع کارتهای ورودی به‌اطلاع داوطلبان خواهد رسید و کارتهای ورودی داوطلبان در روزهای یکشنبه ۳۱ مرداد و دوشنبه اول شهریورماه در مرکز آزمون‌شناسی (تهران خیابان آبان جنوبی شماره ۹۴) توزیع میگردد. م‌الف ۶۴۰۶ آ ـ ۳۲۴۹۰

آگهی پذیرش داوطلب برای آموزشگاه بهیاری اداره کل بهداری استان کردستان

آموزشگاه بهیاری اداره کل بهداری‌استان کردستان برای سال تحصیلی (۱۳۵۰ـ۱۳۵۱) ۲۰ تن دوشیزه داوطلب باشرایط زیرقبول مینماید.

۱ـ داشتن مدرك قبولی کلاس سوم دبیرستان
۲ـ سن بین ۱۶ تا ۲۶ سال
۳ـ داشتن رضایتنامه از اولیای دبیرستانی که درآن تحصیل کرده‌اند .
۴ـ از بین داوطلبان واجدشرایط عده مورد احتیاج از طریق مسابقه ومصاحبه‌انتخاب میشوند.
۵ـ دوره آموزشگاه دوسال و بهر یك از دانش‌آموزان در دوره تحصیلی کمك هزینه تحصیلی پرداخت خواهدشد .

داوطلبان می‌توانند از روز نهم (۹) مرداد ماه تا ۱۹ شهریور ماه‌سال جاری با در دست داشتن ۱۲ قطعه‌عکس ۴ × ۶ ، اصل شناسنامه ، مدرك قبولی کلاس سوم دبیرستان ، رضایتنامه از دبیرستان مربوطه.

همه‌روزه بکارگزینی اداره مربوطه جهت‌ثبت‌نام مراجعه نمایند.

تاریخ مسابقه ورودی بیست و دوم شهریور ماه خواهدبود داوطلبین باید روز قبل کارت ورود به جلسه امتحان را از کارگزینی دریافت‌نمایند. م‌الف ۶۴۱۳

مدیر کل بهداری‌استان کردستان دکتراسفندیارامیرشاهی

آگهی مناقصه شماره ۴۱۰ر۵۰

راه‌آهن دولتی ایران دویست دستگاه چرخ‌واگنهای مولدبخار موردنیاز را برطبق مشخصات و شرایط و نقشه و اوراق مربوطه سی‌اند اف یکی از بنادر ایران (خرمشهر یا شاهپور) یا مرزجلفای ایران یا ایستگاه راه‌آهن مرز ایران و ترکیه از طریق مناقصه خریداری مینماید .

داوطلبان شرکت در مناقصه میتوانند در ساعت اداری جهت دریافت اسناد مناقصه باداره کل کارپردازی مراجعه نمایند . شرکت کنندگان‌درمناقصه‌بایدمبلغ یکصدوبیست هزار (۱۲۰۰۰۰) ریال بعنوان سپرده شرکت در مناقصه بصندق راه‌آهن پرداخت ورسید صندوق یا معادل آن ضمانت‌نامه بانکهای مجاز ایران که لااقل دو ماه اعتبار از تاریخ مناقصه داشته باشد بضمیمه‌پیشنهاد خود تا ساعت ۹ صبح روز ۲۱ر۷ر۵۰ مطابق با ۱۳ اکتبر ۷۱ در صندوق پیشنهاد ها واقع در اداره کل کارپردازی بیاندازند . پیشنهاد های واصله ساعت ۱۰ همان روز باز و قرائت‌خواهد شد حضور پیشنهاد دهندگان یا نمایندگان مجاز آن در جلسه مناقصه آزاد است و راه‌آهن در ردویاقبول هریك‌یاتمام پیشنهادها مادامی که قرارداد مبادله نشده است جزا و کلا مختار میباشد به‌پیشنهاد فاقد سپرده و مشروط و مبهم و پیشنهادی که بعد از موعد مقرر برسد ترتیب اثر داده نخواهد شد سپرده برنده و حائز حداقل درجه دوم مناقصه نگهداری و در صورت استنکاف از انجام معامله بدون هیچگونه تشریفات بنفع‌راه‌آهن ضبط خواهد گردید پرداخت مالیاتی که در ایران نسبت بعواید حاصله از این معامله بنابه تشخیص وزارت دارائی تعلق میگیرد بعهده برنده‌ی برندگان مناقصه میباشد راه‌آهن می تواند صدی بیست و پنج از میزان معامله راکسریا اضافه نماید پیشنهاد های واصله از کشورهائیکه بادولت‌ایران‌پیمان معاملات تهاتری‌داری باشرایط مساوی حق تقدم خواهند داشت .

م الف ۶۱۸۲

آ ـ ۳۱۳۲۴ ۱ـ۲ راه‌آهن دولتی ایران

آگهی استخدام

قابل توجه اهالی

مشهد ـ اصفهان ـ کرمان ـ سنندج ـ مهاباد ـ زاهدان

سازمان رادیو تلویزیون ملی‌ایران برای خدمت‌در مراکز مشهد اصفهان سنندج ـ کرمان ـ زاهدان ومهاباد خانم هاوآقایان علاقه‌مندوحائزشرایط را استخدام میکند.

داوطلبان می توانند برای اطلاع ازشرایط استخدام‌و تنظیم‌فرم مربوط ،به ادارات رادیو در شهرستان های یادشده مراجعه‌و ثبت نام کنند.

فرصت‌نام نویسی‌تاآخر وقت‌اداری روز یکشنبه ۳۱ر۵ر۵۰ خواهدبود تاریخ‌امتحان یامصاحبه بعدابه اطلاع داوطلبان‌خواهدرسید .

آ ـ ۳۲۳۰۴ ۱ـ۲

تاریخ ۱۷ر۵ر۱۳۵۰ شماره ۱۸۸۹

آگهی مزایده شهرداری شهریار

شهرداری شهریار بنابه اجازه استانداری استان مرکزی‌مقدار سی‌و هفت‌متر مربع زمین متعلق بخودواقع در ضلع شمالی خیابان سی متری پهلوی جنب گرمابه گل یاس را از طریق مزایده‌بفروش می‌رساند.

خواستاران می‌توانند ضمن مراجعه به‌شهرداری واطلاع کامل ازشرایط مزایده پیشنهادات خود را حداکثر تاساعت ده صبح روز یکشنبه ۱۴ر۶ر۵۰ تسلیم نمایند.

پرویز آرین‌نژاد ـ شهردار شهریار
آ ـ ۳۲۶۰۰ ۱ـ۲

آگهی مناقصه شماره ۹۳۲ر۵۰

راه‌آهن دولتی‌ایران چهار هزار عددلوازم مختلف مربوط به واگن های باری ومسافری از قبیل سرینجه لوله هوای آلمانی. ته‌پنجه وبست‌پیچ‌و مهره و لوله لاستیکی ترمز هوا کامل مورد نیاز را بر طبق مشخصات ونقشه وشرایط مربوطه‌سی‌اند اف‌یکی از بنادرایران (خرمشهر یا شاهپور) یامرزجلفای‌ایران‌یاایستگاه راه‌آهن مرزایران و ترکیه از طریق مناقصه خریداری می ـ نماید . داوطلبان شرکت در مناقصه می‌توانند درساعت‌اداری جهت‌دریافت اسناد مناقصه باداره کل کارپردازی‌مراجعه نمایند. شرکت کنندگان در مناقصه باید مبلغ شصت‌هزارریال به‌عنوان سپرده‌شرکت در مناقصه بصندوق راه‌آهن پرداخت و رسید صندوق یامعادل آن ضمانت‌نامه بانکهای مجاز ایران که لااقل دو ماه اعتبار از تاریخ مناقصه داشته باشد به ضمیمه پیشنهاد خودتاساعت ۹صبح‌روز ۲۴ر۷ر۵۰ مطابق با ۱۶ اکتبر ۷۱ درصندوق پیشنهادها واقع دراداره کل کارپردازی بیاندازند . پیشنهاد های واصله ساعت ۱۰ همان روز باز وقرائت خواهدشد حضور پیشنهاد دهندگان یا نمایندگان مجاز آنان در جلسه مناقصه آزاداست و راه‌آهن دررد ویاقبول هر یك یاتمامی پیشنهادها مادامی که‌قرارداد مبادله نشده‌است جزاوکلا مختار می باشد به‌پیشنهاد فاقد سپرده ومشروط و مبهم وپیشنهادی که‌بعد از موعد مقرربرسد ترتیب اثر داده‌نخواهدشد سپرده برنده و حائز حداقل درجه دوم مناقصه نگهداری و در صورت‌استنکاف از انجام معامله بدون هیچگونه‌تشریفات به نفع راه‌آهن ضبط خواهد گردیدپرداخت‌مالیاتی که درایران‌نسبت‌بعوایدحاصله‌از این معامله بنابه تشخیص وزارت دارائی تعلق می گیرد بعهده‌برنده مناقصه مـــی‌باشد راه‌آهن می تواند صدی بیست و پنج ازمیزان معامله را کسریا اضافه نماید پیشنهاد های واصله از کشور هائی که با دولت‌ایران پیمان معاملات تهاتری دارند با شرایط مساوی تقدم‌خواهندداشت.

م‌الف ۶۴۱۰

راه‌آهن‌دولتی‌ایران

آ ـ ۳۲۷۷۰

سازمانهای فرهنگی و آموزشی

اطلاعیه گروه فرهنگی شیخ بهائی

۱ـ دبیرستان شماره ۱ پسران واقع در نیروی هوائی ۳۰ متری وثوق خیابان ۶٫۴۰ ـ برای کلاس های دوره اول و دوم باکادرمجهز ثبت نام مینماید :

ششم ریاضی

آقایان آیتی (فیزیک‌و مکانیک) ـ حائری (شیمی) ـ ترابی‌زاده (هندسه‌ومخروطات) ـ جلالی (ترسیمی ورقومی و مثلثات) ـامتیازجو (حساب) ـ مهندس شالچیان (رسم فنی)ـ مومنی (جبر) ـ توحیدی (زبان) و مقدس جعفری (ادبیات) .

۲ـ ششم طبیعی

آقایان شایان (جانوری ، تکامل ، گیاهی)
فرجی (فیزیک) ـ حائری (شیمی) ـ مومنی (جبرو مثلثات) ـ توحیدی (زبان) و مقدس جعفری (ادبیات) .

۳ـ کلاسهای اول دوره راهنمائی در محل دبیرستان شماره یک مجهز به آزمایشگاه و کارگاه زیر نظر معلمان متخصص راهنمائی تحصیلی دایر است .

۴ـ دبستان شماره یك پسران واقع در نارمک انتهای خیابان ۴۶ متری غربی خیابان گلستان باداشتن وسیله رفت و آمد و مربیان ورزیده برای تمام کلاسها ثبت نام مینماید .

آ ـ ۳۲۲۲۰

گروه فرهنگی پیک هنر

(شماره یك)

برای کودکستان ـ دبستان ـ دوره راهنمائی ثبت‌نام مینماید .
دبستان بصورت مینی‌پانسیون و تمام وقت اداره میشود وسیله رفت‌و آمد مهیا است .
نشانی: خردمند جنوبی ـ کوچه جمالی و خیابان روزولت جنب سیرک سابق ـانتهای ششم آبان تلفن ۸۲۷۰۲۴

آ ـ ۳۲۷۷۲

آگهی تغییر نام شرکت سهامی روابط عمومی شاتم (خاص) ثبت شده بشماره ۱۴۵۴۲

طبق صورتجلسه مجمع عمومی‌فوق‌العاده‌شرکت سهامی روابط عمومی شاتیم (خاص) نام شرکت مذکور به شرکت‌مایکل‌رایس ایران (سهامی خاص) تغییر یافت م‌الف ۶۴۱۵
رئیس اداره ثبت شرکت ها و مالکیت صنعتی. مهدی‌نراقی

آ ـ ۳۲۷۹۲

آگهی استخدام

سازمان عمران جیرفت جهت تامین احتیاجات پرسنلی خود دررشته های مختلف به افراد زیر احتیاج دارد .

عنوان	رشته تخصصی	تعداد
۱ـ دکتر دامپزشك	تکنیسین‌لابراتور	یکنفر
۲ـ دکتر دامپزشك	دامپزشکی‌عمومی	یکنفر
۳ـ دکتر دامپزشك یامهندس کشاورزی	متخصص‌دامپروری	
۴ـ دکتر دامپزشك	رشته‌پرورش‌گاو	یکنفر
	متخصص‌دامپروری	
	رشته‌پرورش‌گوسفند	یکنفر
۵ـ مهندس کشاورزی	رشته عمومی	۲ نفر
۶ـ مهندس کشاورزی	رشته باغبانی (رشته نباتات‌گرمسیری)	یکنفر
۷ـ مهندس ماشین‌آلات	رشته مکانیك	یکنفر
۸ـ مهندس کشاورزی	رشته ماشین‌آلات	یکنفر
۹ـ مهندس برق	رشته‌برق	یکنفر
۱۰ـ مهندس کشاورزی	دفع‌آفات (متخصص بیماریهای گیاهی)	۴ نفر
۱۱ـ دیپلم	کشاورزی	یکنفر
۱۲ـ دیپلم	ریاضی	۴ نفر
۱۳ـ دیپلم	فنی (راه و ساختمان)	یکنفر
۱۴ـ دیپلم	خانه‌داری	۱۰ نفر
۱۵ـ دیپلم	ادبی	۲ نفر
۱۶ـ دیپلم	طبیعی	۳ نفر
۱۷ـ دیپلم	هنرسرای‌صنعتی تکنیسین‌مکانیك)	۲ نفر

۱ـ استخدام افراد فوق طبق مقررات آئین‌نامه استخدام پیمانی مصوب ۲۸ر۱۲ر۴۷ هیئت‌وزیران بطور پیمانی‌خواهدبود.
۲ـ محل کار آنان درحوزه عملیات عمرانی شهرستان جیرفت ـ میناب و بندرعباس میباشد .
۳ـ افرادیکه داوطلب استخدام میباشندوهمچنین بافرادیکه قبلا طی نامه شماره ۴۹۱۲ ـ ۲۷ر۴ر۵۰ از طرف این سازمان به آنان ابلاغ شده است اعلام میگردد جهت نام‌نویسی وتسلیم مدارك استخدامی خود بشرح زیر :
۱ـ مدرك تحصیلی
۲ـ برگ خاتمه خدمت زیر پرچم یا معافیت دائم (غیرپزشکی)
۳ـ رونوشت شناسنامه ۲ برك
۴ـ عکس ۴ × ۶ ، شش قطعه
حداکثر تاتاریخ ۳۱ر۵ر۵۰ به آدرس زیر :
تهران ـ خیابان شاهرضا ـ روبرو دانشگاه تهران ـ ساختمان حسابرسی‌سازمان برنامه‌طبقه‌هفتم یاشهرستان جیرفت(سبزواران) سازمان عمران جیرفت مراجعه نمایند .
۴ـ به تقاضاهائیکه بعداز تاریخ ۳۱ر۵ر۵۰ برسد بهیچوجه ترتیب‌اثر داده نخواهد شد . برای کسب هرگونه اطلاع بیشتر داوطلبان میتوانند بدفتر تهران یامرکز سازمان درشهرستان جیرفت مراجعه نمایند .
۵ـ تاریخ مصاحبه‌ومسابقه روز شنبه ۱۲ر۶ر۵۰ خواهدبود.

عباسعلی منیعی
مدیر عامل سازمان عمران جیرفت

۱ـ۲ آ ـ ۳۲۳۱۶

آگهی

«قابل توجه کارفرمایان محترم تعمیرگاههای جرثقیل ـ تراکتور ـ ماشین‌آلات سنگین ساختمانی ـ راه سازی وکشاورزی»

دراجرای ماده ۵ قانون بیمه های اجتماعی‌از تاریخ اول شهریور ماه ۱۳۵۰ کارگران تعمیرگاه های جرثقیل ـ تراکتور ـ ماشین‌آلات سنگین ساختمانی ـراه سازی و کشاورزی مشمول مقررات بیمه کامل ۱۸٪ (۵٪ سهم بیمه‌شده و ۱۳ ٪سهم کارفرما) قرار گرفته‌اند. از کلیه کارفرمایان محترم تقاضا میشود لیست و حق‌بیمه کارگران خود راهمه ماهه لغایت سی‌ام ماه بعد بشعب و نمایندگی های سازمان ارسال دارند . بدیهی است تاریخ فوق ناظر برکارگاه هائیکه کارگران آنها قبلا بیمه شده‌اند نبوده و بیمه این قبیل کارگاه ها از تاریخ شروع پرداخت حق‌بیمه‌کماکان ادامه خواهد یافت همچنین کارگاه هائیکه وابسته به مرسسات و شرکت های راهسازی و ساختمانی می‌باشندمشمول این تصمیم نبوده و بیمه آنها بتبع بیمه بودن موسسات مذکور همچنان ادامه خواهد یافت ضمنا جهت کسب اطلاعات بیشتر میتوانند در تهران و شهرستانها باشعب سازمان تماس حاصل فرمایند.

سازمان بیمه های اجتماعی

آ ـ ۳۲۵۴۴

آگهی ثبت نام دانش آموزان در دبستان

گوهردشت

بدینوسیله باطلاع میرساند که دبستان جدید التاسیس گوهردشت در سال تحصیلی جاری همزمان بابرگزاری جشنهای دوهزاروپانصدمین سال شاهنشاهی افتتاح‌و در روز های چهار شنبه هرهفته ثبت نام مینماید .
سازمان آبادانی گوهردشت

دبیرستان ادونتیست

باکلاسهای حداکثر ۲۰ نفره و کادر معلمین ورزیده و برنامه ده ساعت انگلیسی ووسیله ایاب‌وذهاب در محیط آرام و باغ بزرك مصفای خود در فرمانیه **(مجهز بزمین فوتبال)** برای دوره اول و دوم (طبیعی‌وریاضی) روز های دوشنبه و چهار شنبه صبح ساعت ۸ الی ۱۱ ثبت نام مینماید . **نشانی : فرمانیه شمیران ـخیابان ندا ـ کاشی ۱۷ ـ تلفن ۸۸۰۱۷۲**

گروه فرهنگی دکتر اقبال

برای کودکستان ـ دبستان ـ راهنمائی تحصیلی
دوره کامل متوسطه (ریاضی ـ طبیعی) در محلهای زیر صبح و عصر ثبت نام مینماید .
۱ـ دبیرستان شماره یك (آرین) میدان ۲۵ شهریور ـ خیابان بختیار تلفن ۸۲۰۸۲۶
۲ـ دبستان دختران و پسران ـ میدان ۲۵ شهریور کوچه جار تلفن ۸۲۶۷۳۷ .

قابل توجه قبولشدگان امتحانات ادواری سال ۱۳۴۹ سازمان امور اداری و استخدامی کشور

آگهی استخدام رسمی

وزارت راه طبق مفاد قانون استخدام کشوری ۱۱ نفر کارمند از بین قبولشدگان امتحانات ادواری سال ۴۹ باتوجه به ترتیب تقدم گواهینامه‌های قبولی آنان بشرح زیر جهت‌خدمت درتهران و شهرستانها استخدام مینماید .

ردیف	عنوان شغل	حداقل شرط تحصیلی گواهی‌نامه	تعداد مورد نیاز	گروه موقت شغل	محل خدمت
۱	انباردار	سوم متوسطه	۲	۱	شیراز
۲	»	»	»	۱	تهران
۳	»	»	»	۱	زاهدان
۴	»	»	»	۱	رضائیه
۵	»	»	»	۱	اصفهان
۶	»	»	»	۱	تبریز
۷	»	»	»	۲	بندرعباس
۸	»	»	»	۱	شاهرود
۹	»	»	»	۱	تربت‌حیدریه
۱۰	بایگان	»	۲	۱	تهران

داوطلبان واجد شرایط میتوانند فرم ذیل را تکمیل کرده همراه با اصل گواهینامه قبولی امتحانات ادواری سال ۴۹ و دو قطعه عکس ۴×۶ بایست سفارشی حداکثر تا ۱۵ روز پس‌از انتشار آخرین آگهی‌به نشانی تهران . میدان ارك وزارت راه اداره کل کارگزینی ارسال دارند .
افراد مورد لزوم باتوجه به ترتیب‌تقدم مندرج در گواهینامه قبولی امتحانات ادواری از بین داوطلبان برای مصاحبه دعوت خواهندشدو گواهینامه‌های زائد براحتیاج عودت داده میشود.
داوطلبانی که شماره تقدم آنان باتعداد موردنیاز اختلاف زیاد دارد از ارسال گواهینامه و تقاضا خودداری فرمایند .
ضمنا داوطلبان شغل انبارداری درصورت قبول خدمت‌بایستی تضمین لازم در حدود ابوابجمعی بسپارند . م‌الف ۶۳۵۱
وزارت راه

نام ـ نام خانوادگی
شماره شناسنامه‌ومحل‌صدور
تاریخ تولد ـ نام پدر
مدرك تحصیلی ـ داوطلب شغل
در شهرستان ـ وضع نظام وظیفه
نشانی کامل پستی
امضاء داوطلب ـ تاریخ

آگهی پذیرش دانشجویان برای دوره فوق لیسانس زبان وادبیات فارسی

دانشکده‌ادبیات وعلوم انسانی تبریز در سال تحصیلی ۵۱ـ۵۰برای دوره فوق‌لیسانس زبان و ادبیات فارسی با شرایط زیر دانشجو می‌پذیرد .

۱ـ داشتن لیسانس زبان و ادبیات فارسی
۲ـ داشتن میانگین کل ۲٫۴ مطابق شیوه نمره گذاری به‌مقیاس صفر تا چهار ،ویامیانگین ۱۲ مطابق روش نمره گذاری به‌مقیاس صفر تا بیست .
۳ـ پذیرفته شدن در امتحان ورودی کتبی شامل :
الف ـ زبان و ادبیات فارسی (متن ، دستور ، تاریخ ادبیات و فنون ادبی)
ب ـ عربی (ترجمه و تجزیه و ترکیب و اعراب گذاری)
ج ـ زبان خارجه (یکی از زبانهای انگلیسی ،فرانسه ، روسی و آلمانی)
نام نویسی برای امتحان ورودی از تاریخ انتشار آگهی تا پانزدهم شهریور ماه ۵۰در اداره آموزش دانشکده بعمل خواهد آمد .کسانی که در تبریز نباشند باید مدارک خود را تا آخر وقت اداری روز پانزدهم شهریور ماه با پست سفارشی به دانشکده بفرستند .
امتحان ورودی روز جمعه بیست و ششم شهریور ماه ۵۰ در دانشکده ادبیات به‌عمل خواهد آمد .داوطلبان باید تا آخر وقت اداری پنجشنبه بیست و پنجم شهریور ماه شخصا کارت ورودی‌خود را از اداره آموزش دانشکده دریافت دارند .
مدارک لازم برای ثبت نام در امتحان ورودی .
۱ـ فتوکپی لیسانس ۲ـ گواهی رسمی میانگین‌کل نمرات یاکارنامه تحصیلی از دانشگاه مربوط ۳ـ دو قطعه عکس ۴ـ هزار ریال حق ثبت نام‌به حساب شماره۹۴۰۳ بانک ملی تبریز .
پذیرفته شدگان در موقع ثبت نام علاوه بردر دست داشتن برگ معافی از خدمت نظام وظیفه باید سالانه ۸۵۳۰ ریال به‌حساب جاری شماره ۹۳۴۸ بانک ملی تبریز بپردازند .

دانشکده ادبیات وعلوم انسانی تبریز
آ ـ ۳۲۵۸۶

دبیرستان شهریار قلهک

با احراز موفقیتهای زیر منحصرا برای

دوره راهنمائی وسال اول دبیرستان

ثبت نام میکند
۱ـ قبولی ششم ریاضی با ۹۰٫۹ در صد
۲ـ کسب مقام اول بین کلیه دبیرستانهای پسران شمیران ازنظر درصد قبولی ششم‌ریاضی
۳ـ کسب مقام اول در مسابقات درسی کلیه دبیرستانهای شمیران
۴ـ کسب مقام اول در مسابقات «کورش کبیر» بین کلیه دبیرستانهای شمیران .
۵ ـ موفقیت دانش آموزان در کنکور سراسری کشور با ۴۲ درصد قبولی تلفن ۸۶۱۸۴۸ و ۸۶۴۶۸۴

قابل توجه

قبول شدگان امتحانات ادواری سال ۱۳۴۹ سازمان امور اداری و استخدامی کشور

آگهی استخدام پیمانی

وزارت‌بهداری طبق مفادقانون استخدام کشوری ۵نفر را برای تصدی شغل متصدی تنظیم کارتهای پرسنلی استخدام می‌کند.
الف ـ شرائط‌داوطلبان :
۱ـ دارابودن گواهینامه دوره کامل متوسطه در رشته‌های ریاضی طبیعی‌ـادبی ـمنشیگری.
۲ـدارابودن گواهینامه قبولی درامتحانات‌ومسابقات ادواری‌سال ۱۳۴۹ سازمان اموراداری واستخدامی کشور .
۳ـ آشنائی بامور ماشین‌نویسی
۴ـحداکثر ۲۵سال‌سن
ب ـترتیب‌نام‌نویسی:
۱ـ داوطلبان واجدشرائط می‌توانند فرم زیر این آگهی را تکمیل کرده همراه با فتوکپی گواهینامه قبولی امتحانات‌ادواری‌و فتوکپی دیپلم متوسطه خودباپست سفارشی تا تاریخ۳۱ر۵ر۵۰به نشانی خیابان شمیران دفتر کارگزینی وزارت‌بهداری ارسال دارند. به مدارکی که بعد از این‌تاریخ‌به‌پست‌تحویل داده شودترتیب‌اثر داده‌نخواهدشد .
۲ـ داوطلبان بایستی نشانی کامل ونوع‌دیپلم وشماره ردیف گواهینامه قبولی خود در امتحانات‌ادواری را با خط خوانا پشت پاکت‌محتوی مدارك بنویسند.
ج‌ـترتیب استخدام :
وزارت بهداری درپایان مهلت‌نام نویسی گواهینامه‌های‌داوطلبان واجدشرائط رابه‌تعداد کافی‌وبه‌ترتیب تقدم در امتحانات‌نگهداری کرده از دارندگان آنهابرای اقدامات بعدی بوسیله نامه‌دعوت بعمل می آوردو گواهینامه های داوطلبان زائدبراحتیاج رابرای صاحبان آنهاعودت میدهد. ضمنا در صورت تساوی شرائط کسانی که‌سابقه کار در شغل‌مذکورداشته‌باشنداولویت‌دارند . م‌الف۶۳۸۳

وزارت‌بهداری

برك درخواست

اینجانب ـ نام‌خانوادگی ـ نام‌پدر
شماره شناسنامه ـ محل صدور ـ متولد
مدارك تحصیلی ـ وضع‌خدمت‌وظیفه
آشنائی بامورماشین‌نویسی ـ داوطلب شغل
می‌باشم.

امضاء داوطلب

۱ـ۳ آ ـ ۳۲۲۶۰

نقش تربیت

کودکستان دبستان دوره‌راهنمائی

افتتاح شد

تاریخ ثبت‌نام از دوشنبه ۱۸ مردادماه صبحها : ۵ر۸ تا ۱۲ بعدازظهرهاه۵ر۴تا۷
آدرس : سه راه ضرابخانه ـ خیابان کتابی خیابان سام

دبستان ایرانیان

IRANIAN SCHOOL

همه روزه برای کلیه کلاسها و دوره راهنمائی ثبت نام مینماید .
آدرس ـ خیابان پهلوی ـ بالای سه راه عباس آباد ـ کوچه رضوان تلفن ۶۲۰۴۵۷ تلفن ۷۷۶۴۳۳

«وزارت‌جنك»

آگهی مناقصه خرید قطعات شماره ۲ تاریخ ۱۲ر۵ر۵۰

مراکز آموزش پشتیبانی‌خرید قطعات موتوری را درسال ۵۰ برابر برك شرایط و مشخصات معامله بمناقصه میگذارد .
پیشنهاد دهندگان میتوانندهمه روزه با مراجعه بدفتر یگان ترابری همگانی مراکزآموزش پشتیبانی واقع در خیابان‌شاهپور پادگان شماره ۳ تبریز برك شرائط و مشخصات پیمان و نمونه قرارداد اخذ و پیشنهادخود را طبق مفاد مندرجه در شرائط معامله تنظیم و تا ساعت ۹صبح روز ۲۷ر۵ر۵۰بدفتریگان‌ترابری همگانی تسلیم و رسید اخذ نمایند .
یگان ترابری همگانی مراکز آموزش پشتیبانی
آ ـ ۳۲۵۹۶

«آگهی استخدام رسمی»

دانشگاه مشهد طبق مفاد قانون استخدام کشوری تعدادی کارمنداز بین قبولشدگان‌امتحانات ادواری سال ۱۳۴۹به ترتیب تقدم نمرات گواهی نامه های قبولی آنان بشرح زیر استخدام میکند:

عنوان شغل :	حداقل شرط تحصیلی لازم:	گروه موقت شغلی :	تعداد مورد نیاز :
کارمند حسابداری (شامل حسابدار متصدی دفترداری وحسابدارمتصدی عوایداختصاصی	گواهینامه سوم متوسطه وگذراندن دوره مقدماتی حسابداری	۲	دو نفر
متصدی امور دانشجوئی (شامل متصدی صدور تائیدیه هاو گواهینامه هاو مسئول بیمه و بهداشت دانشجویان)	دیپلم‌کامل متوسطه طی دوره کاراموزی	۴	دو نفر
کارمند دفتری (شامل متصدی دفاترنمرات امتحانی ، متصدی امور شورای تدارکات مناقصه استعلام بهاء و ثبات)	گواهینامه سوم متوسطه	۲	دو نفر
مسئول سفارشات کالا (شامل معاون و مسئول سفارشات)	دیپلم کامل متوسطه وطی دوره کارآموزی	۴	۱ نفر
تکنسین برق (شامل تکنیسین برق وتلفن)	دیپلم کامل متوسطه از هنرستان	۴	۱ نفر
بایگان	گواهینامه سوم متوسطه	۲	۱ نفر
منشی وماشین نویس	گواهینامه سوم متوسطه وگواهینامه ماشین نویسی		
	واطلاع از فن منشیگری	۴	۱ نفر
متصدی چاپ و تکثیر	گواهینامه ششم ابتدائی		۱ نفر

داوطلبان باید فرم ذیل را تکمیل کرده همراه‌با اصل گواهینامه قبولی در امتحانات ادواری‌سال ۱۳۴۹(فتوکپی پذیرفته نخواهد شد)و دو قطعه‌عکس شش در چهار حداکثر تا پانزده روز پس‌از انتشار سومین آگهی در همین روزنامه به نشانی اداره کارگزینی دانشگاه مشهد ارسال دارند .
دانشگاه مشهد در پایان‌مهلت‌نام نویسی گواهینامه های داوطلبان واجد شرایط را به ترتیب تقدم‌قبولی در امتحانات ادواری نگهداری کرده و به تعداد کافی از صاحبان آنها برای مصاحبه دعوت خواهد کرد و گواهینامه های زائد براحتیاج به نشانی داوطلبان عودت داده خواهد شد .
آ ـ ۳۲۱۲۶ **دانشگاه مشهد**

فرم درخواست

نام ـ نام خانوادگی ـ شماره شناسنامه ، محل صدور
نام پدر ـ تاریخ تولد ـ مدرك و رشته تحصیلی
داوطلب شغل ـ وضع نظام وظیفه ـ نشانی کامل پستی
امضاء داوطلب

آگهی پذیرش دانشجو در انستیتو تکنولوژی اصفهان

انستیتو تکنولژی اصفهان در رشته های مندرج در جدول زیربرای نیمسال اول سال تحصیلی ۵۰ـ۵۱ بمنظور تربیت تکنیسین عالی(دوره دوساله فوق‌دیپلم) از طریق‌مسابقه ورودی برای نوبت دوم (۳½ تا ۹) بعدازظهر دانشجوی دختر و پسر میپذیرد

رشته تحصیلی	شرایط لازم	مواد امتحانی	هدف	تاریخ برگزاری امتحان	آدرس و شماره تلفن	شماره‌حساب بانکی
برق (الکترونیك)	دیپلم‌طبیعی‌وریاضی‌و هنرستانهای صنعتی	فیزیك شیمی ریاضی	آماده نمودن‌تکنیسین‌عالی برای اشتغال درصنایع‌برق‌ومکانیك عمومی و دفاترفنی وامورساختمانها	ششم شهریورماه	اصفهان ـ خیابان‌پهلوی تلفن ۲۹۰۳۳	۹۰۷۵۰ـ۵ بانك‌ملی اصفهان
مکانیك						
راه و ساختمان						

۱ـ کارت ورودی شرکت در جلسه روز ۴ شهریورماه در محل انستیتو توزیع میگردد
۲ـ از فارغ‌التحصیلان هنرستانها علاوه‌بر مواد امتحانی که درجدول فوق مندرج است از معلومات فنی مربوط به رشته های تحصیلی آنان باضریب (دو) امتحان بعمل خواهد آمد
۳ـ دانش‌آموزان تجدیدی میتوانند درمسابقات ورودی شرکت و پس‌از کسب موفقیت مدارك لازم را ارائه دهند
۴ـ مدارك لازم برای داوطلبان بشرح زیر است :
الف ـ فتوکپی گواهینامه یا جوازقبولی ششم دبیرستان یا هنرستان (برای دانش‌آموزان‌تجدیدی گواهی اشتغال بتحصیل از دبیرستان یا هنرستان مربوطه)
ب ـ عکس ۴×۳ که مشخصات کامل داوطلب پشت آن نوشته شده باشد . چهارقطعه
ج ـ رسید مبلغ ۵۰۰ ریال حق‌الثبت امتحان بحساب بانکی طبق شماره حساب مندرج در جدول‌فوق (این‌مبلغ‌بهیچ‌عنوان مسترد نخواهد شد)
د ـ یك برك فتوکپی شناسنامه
ه ـ فتوکپی برك‌معافی یا آماده بخدمت (برای‌مشمولین) که ترك تحصیل نموده‌اند
و ـ تکمیل فرم زیر وسیله شخص داوطلب
۵ـ محل انجام امتحان ورودی ضمن مراجعه بانستیتو و دریافت کارت ورودی تعیین خواهد شد .
۶ـ کلیه مدارك بایست‌سفارشی بایستی‌طوری ارسال گردد که‌منتهی تاآخر وقت روز ۳۱ مرداد ۱۳۵۰ بدبیرخانه انستیتو رسیده باشد .
۷ـ به مدارك ارسالی که ناقص باشد و یابعدازموعدمقرربدبیرخانه انستیتو واصل گردد ترتیب اثر داده نخواهد شد .

سازمان تعلیمات فنی وحرفه‌ای

برك درخواست ثبت نام

اینجانب . . . . . فرزند . . . . . دارنده شناسنامه شماره ...صادره از . . . . . شهر . . . . . .
دارای دیپلم‌ششم متوسطه‌رشته....از دبیرستان / هنرستان تقاضای شرکت در امتحان‌ورودی‌رشته . . . انستیتوتکنولژی اصفهان را دارم
امضاء. . . . . آدرس کامل داوطلب . . ..شهر . . . . خیابان . . . .
کوچه . . . . پلاك . . . . . شماره تلفن . . . . . .
(داوطلب‌تنها میتواند یك‌رشته را انتخاب ودراین فرم‌مشخص نماید)

رپرتاژ از : احمد فیضی نماینده کاشان
بنام نامی شاهنشاه آریامهر :

اولین کلنگ ساختمان بانک خون کاشان باهزینه آقای تقی فیلسوف بازرگان خیر وسیله فرماندار این شهر بزمین زده شد

*** فرماندار کاشان :**
امیدوارم سایر متمکنین کاشان از اقدام نیکوکارانه جناب آقای فیلسوف پیروی کنند

*** مدیر عامل جمعیت شیرو خورشید سرخ کاشان :**
اقدام خیر خواهانه جناب آقای فیلسوف سبب گردیده که شهرستان کاشان قبل از سایر شهرستانهای استان مرکز از مزایای بانك خون بهره مند گردد

بمناسبت شروع ساختمان بانك خون که با هزینه‌آقای تقی‌فیلسوف بازرگان نیکوکار کاشانی در شهر کاشان ساخته میشود مراسمی با حضور آقایان ظفری فرماندار ، سرهنگ سازگاری‌رئیس شهربانی، روسای ادارات دولتی ، اعضای هیات‌مدیره‌ومرکزی شیروخورشید، نمایندگان انجمن شهرستان وشهر و عده‌ای از معتمدین ومحترمین شهر در کتابخانه مرحوم حضرت آیت‌الله رضوی برگزار گردید .

ابتدا سلام شاهنشاهی نواخته شد ، سپس آقای حاج حسین ارباب سلیمانی مدیر عامل‌جمعیت شیر وخورشید سرخ کاشان پشت میکروفون قرار گرفت و مطالبی بشرح زیر بیان داشت :

سخنان مدیرعامل

جناب آقای فرماندار ، حضار ارجمند :

بدوا مراتب سپاس‌و امتنان خود و هیئت مدیره‌و مرکزی جمعیت شیروخورشید سرخ کاشان را به حضور آقایان محترمیکه با قبول دعوت‌جمعیت‌دراین مراسم شرکت فرموده‌اند تقدیم‌میدارم مراسم‌امروز بمناسبت شروع‌ساختمان بانك‌خون که‌از اهم نیازمندی‌موسسات‌درمانی این شهرستان و شهرستانهای مجاور است برگذار میگردد .

مسئله ایجاد و احداث بانك‌خون از مدتها قبل مورد توجه هیئت مدیره و مرکزی جمعیت واقع ولی بواسطه عدم وجود اعتبار اجرای آن میسر نبودکه خوشبختانه‌جناب آقای تقی فیلسوف بازرگان‌محترم که از افراد خیر و نیکوکار این شهرستان و درگذشته از اعضای هیئت موسس و مدیره جمعیت بوده‌اند باین نیاز اساسی واصولی جمعیت توجه خاص مبذول و با خرید زمینی بمساحت ۱۹۰۰ متر آمادگی خود را جهت احداث‌بانك مذکور و واگذاری به جمعیت‌شیرو خورشید سرخ‌کاشان اعلام‌نمودند.

جناب آقای دکتر خطیبی مدیر عامل محترم جمعیت مرکزی با تقاضای ایشان موافقت و هیئت مدیره ترجیح داد که ضمن احداث بانك خون ترتیبی اتخاذ شود که ساختمان‌مذکوردر زیبائی وآبادانی فلکه قاضی اسداله هم موثر واقع گردد که پیشنهاد مذکور مورد قبول آقای فیلسوف قرار گرفت و براساس این نظریه به آقای محمد فقیهی نراقی خزانه‌دار محترم جمعیت وکالت دادندتا برای اجاره ۹۹ ساله زمین موقوفه مشرف به میدان قاضی اسداله اقدام نمایند که خوشبختانه با تشریك مساعی جناب آقای سید فخرالدین رضوی موافقت آقایان مروجی و علیزاده متولیان موقوفه جلب و با مساعدت شورایعالی اوقاف و جناب آقای هرندی رئیس محترم اوقاف‌کاشان در مدت کوتاهی تشریفات اجاره زمین انجام و اینك نقشه‌ساختمان بانك خون در زمینهای خریداری و موقوفه تواما پیاده و ساختمان آن شروع‌و با علاقه وافریکه‌جناب آقای تقی فیلسوف برای تسریع درامر ساختمان مذکور ابراز می‌دارند یقین دارد که هرچه زودتر کار ساختمان آن پایان‌و درخدمت مردم این شهر و شهرستانهای مجاور قرار خواهد گرفت .

خدمات صادقانه و بی‌ریای جمعیت شیرو خورشید سرخ‌در سطح مملکت و اقدامات نوع ـ دوستانه و امدادی آن درخارج از کشور موجبات جلب هرگونه کمك ومساعدت‌افرادو اشخاص نیکوکار را فراهم نموده بطوری که در این شهرستان تاکنون دارای یازده واحد درمانی می باشد که تماما بهمت و هزینه افراد خدمتگزار و نوع‌دوست احداث‌گردیده‌واقدام‌خیرخواهانه جناب آقای‌فیلسوف سبب‌گردیده که شهرستان‌کاشان‌قبل ازسایر شهرستان های استان مرکز از مزایای بانك خون بهره‌مند گردد .

ضمنا باستحضارمیرساند که کار ساختمان بیمارستان مدرن جناب آقای حاج سید عباس گلابچی خاتمه و از جمعیت مرکزی کل تقاضا گردیده که برای تهیه و ارسال تجهیزات و اعزام کادر فنی آن اقدام تا همزمان با برگزاری جشن های دوهزاروپانصدساله شاهنشاهی مورد بهره برداری قرار گیرد و اخیرا پیشنهادی از طرف جناب آقای گلابچی برای احداث بیمارستان دیگری‌واصل گردیده که مراتب ضمن شرح موثری‌به مرکز اعلام و با همه مشکلاتی که جمعیت محترم مرکزی کل از لحاظ اداره امور واحدهای مربوطه دارد معهذا امید میرود این خواسته نیز تحقق یابد .

همچنین سرکار حاجیه خانم فقیهی نراقی همسر مرحوم‌آقای محمودفقیهی‌نراقی بانی‌زایشگاه فقیه‌نراقی آمادگی‌خود راجهت توسعه زایشگاه بنحوی که جوابگوی احتیاجات امروزمردم این سامان بوده باشد اعلام داشته‌اندکه‌مورد موافقت‌جمعیت مرکزی کل قرار گرفته و قریبا انجام خواهد شد .

جمعیت شیرو خورشید سرخ کاشان مفتخر است که با الهام از منویات مبارك شاهنشاه آریامهر و در اجرای نیات خیرخواهانه‌والاحضرت‌شاهدخت شمس‌پهلوی‌ریاست عالیه‌جمعیت در انجام خدماتی‌که بعهده‌گرفته است توفیق یابد و مراجعات‌و پیشنهادات فوق‌الذکر را بعنوان رای اعتماد مردم نسبت بهیئت مدیره و مرکزی و پزشکان و افراد کادر فنی و اداری تلقی نماید واکنونکه واگذاری‌امور درمانی حسب‌الامرمطاع ملوکانه به‌جمعیت محول‌گشته ازخداوند متعال مسئلت نماید که کلیه افراد و کارکنان جمعیت را در انجام خدمات عالیه انسانی‌تائید فرماید .

اینك از جناب آقای ظفری فرماندارمحترم تقاضا داردضمن بیانات شیوای خود بنام نامی و اسم گرامی شاهنشاه آریامهر اولین کلنك بانك خون را بزمین زده اجازه شروع ساختمان را صادر فرمایند .

زنده‌باد شاهنشاه آریامهر
مستدام‌باد والاحضرت شاهدخت شمس پهلوی

پس از سخنرانی مدیر عامل جمعیت ، کلیه مدعوین به محل زمین بانك خون واقع در جنب فلکه قاضی اسدالله رفتند در این محل آقای ظفری فرماندار طی سخنان خود از اقدامات آقای تقی فیلسوف قدردانی‌نمود و گفت : امیدوارم سایر متمکنین شهر کاشان نیز از اقدامات نیکوکارانه جناب آقای فیلسوف پیروی نمایند .

سپس بنام نامی شاهنشاه آریامهر اولین کلنك ساختمان بانك خون را بزمین زدند .این مراسم درمیان ابراز احساسات شدید حضار نسبت به شاهنشاه آریامهر خاتمه یافت .

فرماندار کاشان اولین کلنك ساختمان بانك خون را بزمین میزند

آقای حاج حسین ارباب سلیمانی‌مدیرعامل‌شیروخورشید سرخ کاشان هنگام ایراد خطابه

آگهی استخدام رسمی

وزارت راه طبق مفاد قانون استخدام کشوری ۱۰ نفرمهندس بشرح زیر از طریق مسابقه و امتحان جهت خدمت درشهرستانها استخدام میکند .

ردیف	عنوان شغل	حداقل مدرك تحصیلی دانشنامه	گروه شغل	تعداد موفت مورد نیاز	محل خدمت
۱	معاون واحد راه وساختمان	مهندسی در رشته راه وساختمان	٦	۱	همدان
۲	«	«	«	۱	کرمانشاه
۳	«	«	«	۱	تربت‌حیدریه
٤	«	«	«	۱	بندرعباس
٥	«	«	«	۱	اراك
٦	«	«	«	۱	کرمان
۷	«	«	«	۱	یزد
۸	«	«	«	۱	اهواز
۹	«	«	«	۱	گرگان
۱۰	«	«	«	۱	شاهرود

داوطلبان میتوانند فرم ذیل را تکمیل کرده همراه با فتوکپی مدرك تحصیلی و دو قطعه عکس٤×٦ خود را حداکثر تاتاریخ اول شهریور ماه۵۰ توسط‌پست سفارشی به‌نشانی تهران‌میدان ارك کاخ‌وزارت‌راه اداره کل کارگزینی ارسال‌دارند بتقاضاهائی که ناقص باشد یا پس‌از تاریخ مقرر برسد ترتیب‌اثر داده‌نخواهد شد تاریخ و محل امتحان بعدا باطلاع داوطلبان خواهد رسید .

وزارت راه

نام پدر نام نام خانوادگی
شماره شناسنامه‌ومحل‌صدور
وضع نظام وظیفه تاریخ تولد
مدرك تحصیلی رشته
داوطلب خدمت در استان / شهرستان
نشانی : شهر خیابان
کوچه شماره منزل
شماره تلفن امضاء داوطلب
تاریخ

توضیح ـ تاریخ قبول تقاضا های داوطلبان حداکثر تا تاریخ اول شهریور ماه میباشد که‌در شماره‌یکشنبه اشتباهااول‌مهرماه چاپ شده بود آـ۱ر۳۲۲٦ م الف ٦۳۵۱

آگهی استخدام رسمی

دعوت از قبولشدگان امتحانات ادواری سال ٤۹

وزارت راه طبق مفاد قانون استخدام کشوری تعداد ۲۲ نفر کارمند از بین قبولشدگان امتحانات ادواری سال ۱۳٤۹ باتوجه به‌ترتیب تقدم گواهی‌نامه های قبولی آنان بشرح زیر جهت خدمت در تهران و شهرستانها استخدام مینماید .

ردیف	عنوان شغل	حداقل شرط تحصیلی	گروه شغل	تعداد موفت مورد نیاز	محل خدمت
۱	کارگزینی	دارابودن دیپلم کامل متوسطه و گذراندن یك دوره علوم اداری	٤	۱	تهران
۲	«	«	«	«	رشت
۳	«	«	«	«	ساری
٤	«	«	«	«	تبریز
٥	«	«	«	«	رضائیه
٦	«	«	«	«	کرمانشاه
۷	«	«	«	«	اهواز
۸	«	«	«	«	شیراز
۹	«	«	«	«	کرمان
۱۰	«	«	«	«	مشهد
۱۱	«	«	«	«	اصفهان
۱۲	«	«	«	«	سنندج
۱۳	«	«	«	«	زاهدان
۱٤	«	«	«	«	بندرعباس
۱٥	«	«	«	«	تربت‌حیدریه
۱٦	«	«	«	«	گرگان
۱۷	«	«	«	«	قزوین
۱۸	«	«	«	«	همدان
۱۹	«	«	«	«	اراك
۲۰	«	«	«	«	خرم‌آباد
۲۱	«	«	«	«	یزد
۲۲	«	«	«	«	شاهرود

داوطلبان واجد شرایط میتوانند فرم ذیل را تکمیل کرده و همراه با اصل گواهی‌نامه قبولی امتحانات ادواری سال ٤۹ و گواهینامه گذراندن یکدوره علوم اداری در صورت دارا بودن دو قطعه عکس ٤×٦ با پست سفارشی حداکثر تا ۱٥ روز پس‌از انتشار آخرین آگهی به نشانی تهران میدان ارك وزارت راه اداره کل کارگزینی ارسال دارند . افراد مورد لزوم باتوجه به ترتیب تقدم مندرج در گواهی‌نامه قبولی امتحانات ادواری از بین داوطلبان برای مصاحبه دعوت خواهند شد گواهینامه‌های زائد براحتیاج عودت داده خواهد شد . داوطلبانی که شماره ترتیب تقدم آنان با تعداد مورد نیاز اختلاف زیادی دارد از ارسال گواهینامه و تقاضا خودداری نمایند . م‌الف ٦۳٤۳

وزارت راه

نام نام خانوادگی
شماره شناسنامه‌ومحل‌صدور
تاریخ تولد نام پدر
مدرك تحصیلی رشته تحصیلی
داوطلب شغل دبیرستان
وضع نظام وظیفه
نشانی کامل پستی
امضاء داوطلب

٤٦٤۸ر۱۲ر۱٤٥٦۲ ـ ۱۲ر٥ر٥۰

آگهی شهرداری تهران

شهرداری پایتخت باستناد قانون نوسازی در نظر دارد طرح احداث خیابانی بمنظور دسترسی چند باب ساختمان واقع در مجاورت شاهراه شاهنشاهی را به خیابان فرشته طبق نقشه مصوبه انجمن شهر پایتخت که به تاییدوزارت کشوررسیده اجراء نماید. لذا مراتب باستناد ماده ۱۷ قانون نوسازی و ماده (٥) آئین‌نامه تبصره ۲ـ ماده ۱٦ قانون مذکور باطلاع مالکین میرسد که با مراجعه باداره کل املاك شهرداری واقع در خیابان ایرانشهر طبقه چهارم کاخ شهرداری نقشه و سیاهه ارزیابی را ملاحظه نموده و چنانچه‌بارزیابی شهرداری اعتراضی دارند ظرف دو ماه‌از تاریخ نشر اولین آگهی اعتراض کتبی خود را منضم به‌رونوشت سند مالکیت با قید نشانی کامل باداره مذکور تسلیم و رسید دریافت دارند. ضمنا تاریخ اجرای طرح مذکور از ۱٥ مردادماه ۱۳٥۰ لغایت یکسال خواهد بود.

۱ـ۲ آـ۳۲٦۰٤ شهردار پایتخت

آگهی پذیرش هنرجو درآموزشگاه عالی کشاورزی سعید آباد تبریز

آموزشگاه عالی کشاورزی تبریز درسال تحصیلی ٥۰ـ٥۱ برای‌دوره‌تربیت‌تکنیسین تعداد ۳۰ نفر هنرجو پسر میپذیرد

الف‌ـ دوره آموزشگاه ۲ سال بطورشبانه‌روزی میباشد که پس از توفیق در امتحانات هنرجویان بدریافت گواهینامه تکنیسین درجه یک (فوق‌دیپلم) نایل میشوند .
ب‌ـ پرداخت هزینه شبانه‌روزی ماهیانه‌بمبلغ ۱۸۰۰ ریال میباشد و پذیرفته‌شدگان ملزم هستند هزینه شبانه‌روزی را هرسه ماه یکبار قبلاپرداخت نمایند .
ت‌ـ هنرجویان ممتاز می‌توانند از تعداد محدودی بورس استفاده کنند .
ج‌ـ فارغ‌التحصیلان برگزیده آموزشگاه‌عالی کشاورزی تبریز براساس آئین‌نامه آموزشی و انضباطی پس از دوسال کار در یکی‌ازایستگاههای کشاورزی میتوانند در مسابقه ورودی دانشکده کشاورزی تبریز بمنظور ادامه تحصیل شرکت‌نمایند ودرصورت پذیرفته شدن‌در امتحان ورودی‌دانشکده کشاورزی تبریز قسمتی از موادی که درآموزشگاه عالی تحصیل نموده‌اند جزومواد دوره لیسانس‌آنان محسوب خواهد شد .

شرایط نام‌نویسی

۱ـ فتوکپی دیپلم ششم متوسطه در رشته کشاورزی‌ـ طبیعی‌ـ ریاضی
۲ـ فتوکپی برگ معافیت دائم نظام‌وظیفه (غیر از معافیت پزشکی) یا کفالت دائمی
۳ـ متولدین سال ۱۳۳۲ احتیاج به معافیت ندارد. و متولدین ۱۳۳۱ با در دست داشتن برك آماده بخدمت می‌توانند ثبت‌نام نمایند .
٤ـ حداکثر سن ۲٥ سال .
٥ـ گواهی مبنی‌بر سلامت کامل از مرکز بهداشت دانشگاه تبریز .
٦ـ فتوکپی گواهی حسن‌اخلاق و رفتار از آخرین محل تحصیل یا کار .
۷ـ فیش بانکی بمبلغ ۲۰۰ریال بابت‌نام‌نویسی بحساب شماره ۹۲۳۹ مرکز آموزش کشاورزی در بانك ملی شعبه تبریز
۸ـ ده قطعه عکس ٤×۳
۹ـ یک نسخه فتوکپی شناسنامه .
۱۰ـ داوطلبان با تکمیل درخواست‌نامه ذیل بانضمام مدارک فوق تاپایان روز دوشنبه تاریخ ۱٥ر٦ر٥۰ به آدرس تبریز اداره کل کشاورزی استان آذربایجان شرقی مرکز آموزش ارسال دارند. تاریخ توزیع کارت ورودی ۲۳ شهریورماه وروز مسابقه ۲٤ شهریورماه‌ومصاحبه ۲٥ شهریور ماه در اداره کل‌کشاورزی بعمل خواهد آمد .

مدارک داوطلبانیکه تاآخر وقت اداری روز ۱٥ر٦ر٥۰ بدفتر نام‌نویسی نرسیده باشد مورد رسیدگی قرار نخواهد گرفت

شاگردان‌اول مراکز آموزش کشاورزی‌وزارت کشاورزی بدون‌امتحان‌ورودی در آموزشگاه‌پذیرفته خواهند شد .

اداره کل‌کشاورزی آذربایجان شرقی

درخواست شرکت درمسابقه ورودی آموزشگاه عالی کشاورزی

اینجانب نام شهرت فرزند دارنده شناسنامه
شماره صادره از متولد سال که دارای دیپلم
کامل متوسطه در رشته از دبیرستان
شهر میباشم با ارسال مدارك لازم تقاضای
نام نزیسی برای شرکت در مسابقه‌ورودی آموزشگاه عالی کشاورزی را
دارم .
آدرس کامل شهر خیابان
کوچه شماره منزل شماره تلفن امضاء داوطلب

نام یکی‌از نزدیکان که بوسیله ایشان بتوان با شما تماس گرفت .

آموزشگاه فنی الکترونیک

آگهی پذیرش هنرآموز

آموزشگاه فنی الکترونیک وابسته بدانشگاه پهلوی برای دوره عمومی ترم پائیز تعدادی هنرآموز واجد شرائط زیر :
۱ـ دیپلم کامل طبیعی یا ریاضی ویا دیپلم فنی در رشته برق و الکترونیک .
۲ـ حداکثر سن ۲۳ سال تمام .
۳ـ برگ خاتمه خدمت نظام یا معاف دائم .را از طریق مسابقه ورودی میپذیرد . هنر آموزان پس از طی دوره دوساله عمومی‌بدریافت گواهینامه آموزش عمومی الکترونیک نائل خواهند شد.

داوطلبین واجد شرائط میتوانند فرم زیر را عینا پر نموده بانضمام فتوکپی دیپلم وبرگه خاتمه خدمت یا معافی ودوقطعه عکس ٤×٦ حداکثر تا دهم شهریور ماه ۵۰ به آدرس شیراز ـ آموزشگاه فنی الکترونیک ارسال دارند. توزیع کارت ورودی روز چهاردهم شهریور ماه و امتحان ورودی روز پانزدهم شهریورماه در محل آموزشگاه واقع‌در کیلومتر ٤ جاده فرودگاه جدید شیراز انجام خواهد شد.

مشخصات داوطلب

نام . .. . نام خانوادگی . . . . . .
تاریخ تولد . . . . . محل تولد . . .
شماره شناسنامه . . . صادره از . . . . . .
نوع دیپلم . . . از دبیرستان / هنرستان
شهرستان . . . . . .
فارغ‌التحصیل سال . . . . ۱۳ با معدل . . .

۱ـ۳ آـ۳۲۳۳٤

آگهی شهرداری شیراز

دراجرای تبصره ۲ ماده ۱٦ قانون نوسازی و عمران شهری بموجب تصویبنامه شماره ٤۰۹ ـ ٥ر٤ر٥۰ انجمن محترم شهر و تاییدیه شماره ۸۱٦٤ ـ۱۷ر٤ر٥۰ جناب آقای استاندار محترم فارس‌ـ شهرداری شیراز اجرای توسعه کوچه ۸متری منشعب از خیابان شرقی پارک فرحناز را باطلاع اهالی و مالکین و یاقائم‌مقام یا نمایندگان قانونی مالکین اراضی ومستحدثات میرساند .

۱ـ سیاهه فهرست ارزیابی رقبات در مسیر طرح مذکور ونقشه مصوبه در دائره ساختمان شهرداری شیراز الصاق شده است ضمنا فهرست کامل هریک از رقبات بطور جداگانه به‌اشخاصیکه در موقع نقشه‌برداری خود را مالک یا نماینده مالک معرفی نموده‌اند ابلاغ میشود لذا افراد ذینفع میتوانند برای هرگونه اطلاع ورفع ابهام بدفتر فنی شهرداری مراجعه و نسبت بدریافت فرامت از محل درآمد نوسازی و پرداخت مرغوبیت بحساب درآمد نوسازی ملک خود طبق قانون نوسازی اقدام نمایند .

۲ـ درصورتیکه مالکین رقبات بقیمت ارزیابی اعتراضی داشته باشند میتوانند اعتراض خود را از تاریخ صدور این آگهی لغایت‌مدت دوماه مقرر در قانون نوسازی و عمران شهری بانضمام فتوکپی سند مالکیت خود بدفتر شهرداری تسلیم و رسید دریافت دارند موضوع اعتراض باید کاملا روشن و خوانا بوده نشانی کامل متعرض نیز ذیل آن قید شود .

۳ـ عدم مراجعه ویا اعتراض مالکین و یانمایندگان قانونی آنها بارزیابی بهیچوجه مانع عملیات شهرداری نخواهد بود . م‌الف٦٤۱۱

شهردار شیراز ـ فتحعلی امیرابراهیمی

۱ـ۳ آـ۳۲۷۸۲

اطلاعات هوائی

نشریه‌ای که برای دانشجویان ایرانی منتشر میشود و هر روز بخارج از کشور ارسال‌میگردد قیمت آبونمان اطلاعات هوائی برای آمریکایکسال ۲۲۰۰ ریال‌وبرای اروپا یکسال ۱۸۰۰ریال‌تعیین شده است .
بدانشجویان ۲٥ درصدتخفیف داده خواهدشد.

آگهی پذیرش داوطلب انستیتو تکنولوژی کرمانشاه

انستیتو تکنولوژی کرمانشاه در رشته های مندرج در جدول زیر برای نیمسال اول سال تحصیلی ٥۱ـ٥۰ بمنظور تربیت تکنیسین عالی (دوره دوساله فوق دیپلم) از طریق مسابقه ورودی برای نوبت دوم (۳ تا ۹)بعد از ظهر داوطلب دختر و پسر میپذیرد :

رشته تحصیلی	شرایط لازم	مواد امتحان	هدف	تاریخ برگزاری امتحان	ادرس و شماره تلفن	شماره حساب بانکی
راه و ساختمان	دیپلم ریاضی ـ طبیعی و هنرستانها	فیزیك شیمی ریاضی	آماده نمودن تکنیسین عالی برای اشتغال در وفاتر فنی و امور ساختمانها .	یازدهم شهریور	خیابان طاق بستان صندوق پستی شماره ۲۳ تلفن ٥۱۱۰	۱۲۹۸۲

۱ـ کارت ورودی شرکت در جلسه یك روز قبل از انجام مسابقه بین داوطلبان توزیع میگردد .
۲ـ از فارغ‌التحصیلان هنرستانها علاوه بر مواد امتحانی که در جدول فوق مندرج است از معلومات فنی مربوطه برشته های تحصیلی آنان نیز با ضریب (دو) امتحان بعمل خواهد آمد .
۳ـ دانش آموزان تجدیدی میتوانند در مسابقات ورودی‌شرکت و پس از کسب موفقیت مدارك لازم را ارائه دهند .
٤ـ مدارك لازم داوطلبان بشرح زیر است .
الف‌ـ فتوکپی گواهی‌نامه یا جواز قبولی ششم دبیرستان‌یاهنرستان(برای دانش آموزان تجدیدی گواهی اشتغال به تحصیل ازدبیرستان یا هنرستان مربوطه) .
ب‌ـ عکس ٤×٦ که مشخصات داوطلب پشت آن نوشته باشد چهار قطعه .
ج‌ـ رسید مبلغ پانصد ریال حق‌الثبت امتحان بحساب بانکی‌طبق شماره حساب‌مندرج در جدول فوق (این مبلغ بهیچ عنوان مسترد نخواهد شد) .
د‌ـ یك برك فتوکپی شناسنامه .
ه ـ یك برك فتوکپی معافی یا برك آماده بخدمت (برای‌مشمولین) که ترك تحصیل نموده‌اند .
٥ـ محل انجام امتحان ورودی ضمن مراجعه بانستیتو و دریافت کارت ورودی تعیین خواهد شد .
٦ـ کلیه مدارك باپست سفارشی ارسال گردد . م‌الف ٦۳۹٥

آـ۳۲٤۹۲ انستیتو تکنولوژی کرمانشاه

شماره ۷۳٤
تاریخ ۱۷ر٥ر٥۰

آگهی نوبت‌دوم‌پذیرش داوطلب‌در انستیتوتکنولوژی‌رشت (لاکان)

انستیتو تکنولوژی رشت (لاکان) در رشته‌های مندرج درجدول زیر برای نیمسال اول‌سال تحصیلی ٥۱ـ ٥۰ بمنظور تربیت تکنیسین عالی (دوره دوساله فوق دیپلم) از طریق مسابقه ورودی برای نوبت دوم (۳ تا ۸½) بعدازظهر داوطلب دختروپسر می‌پذیرد .

رشته های تحصیلی	شرایط لازم	مواد امتحانی	هدف	تاریخ برگزاری امتحان	آدرس و شماره تلفن	شماره حساب بانکی
۱ـ مکانیك‌ماشینهای کشاورزی .	دیپلم ریاضی و طبیعی وهنرستان های صنعتی و روستائی	فیزیك شیمی ریاضی	آماده نمودن تکنیسین عالی برای اشتغال در موسسات ماشین‌آلات کشاورزی و آزمایشگاههای خاك‌ـ شناسی و آبیاری	چهارم شهریور ۱۳٥۰ ساعت ۹ صبح	۱٤ کیلومتری جاده رشت ـ لاکان تلفن ٤۷۷٤ صندوق پستی ٥۰ رشت	٥۰۱٤۲ بانکملی ایران شعبه رشت
۲ـ مکانیك خاك و آبیاری	دیپلم ریاضی و طبیعی وهنرستان روستائی					

۱ـ از فارغ‌التحصیل هنرستانها علاوه بر مواد امتحانی که درجدول فوق مندرج است از معلومات فنی مربوط به رشته تحصیلی‌نیز با ضریب (۲) امتحان بعمل خواهد آمد .
۲ـ دانش آموزان تجدیدی میتوانند در مسابقات ورودی‌شرکت‌و در صورت موفقیت مدارك لازم را ارائه دهند .
۳ـ کارت ورودی شرکت در جلسه امتحان روز چهارشنبه۳ر٦ر٥۰ در محل انستیتو تکنولوژی رشت (لاکان) بین داوطلبان‌توزیع میشود و محل برگزاری امتحان در کارت قید میشود .
٤ـداوطلبان باید مدارك زیر را بانضمام تقاضای ثبت‌نام دررشته موردنظر خود به آدرس رشت صندوق پستی ٥۰یا پست سفارشی‌طوری ارسال دارند تا آخر وقت اداری روز اول شهریور ماه ٥۰ بصندوق مزبور رسیده باشد .
الف ـ فتوکپی گواهی‌نامه جواز قبولی ششم دبیرستان یاهنرستان برای دانش آموزان تجدیدی گواهی اشتغال به تحصیل از دبیرستان یا هنرستان مربوطه)
ب‌ـ عکس ٤×٦ تعداد ٤ قطعه که مشخصات داوطلب درپشت آن‌نوشته شده باشد .
ج‌ـ رسید مبلغ پانصد ریال حق‌الثبت امتحان ورودی بحساب‌بانکی طبق شماره حساب مندرج در جدول فوق (این وجه بهیچ‌عنوان مسترد نخواهد شد)
د‌ـ یك برك فتوکپی شناسنامه .
ه ـ یك برك فتوکپی معافی یا برك آماده بخدمت برای مشمولین که ترك تحصیل کرده‌اند .
٥ـ از پذیرفته شدگان در امتحانات ورودی در موقع ثبت‌نام مبلغ۱٦۳۰۰ (شانزده هزار و سیصد) ریال بابت شهریه و ورزش وانتشارات وبیمه یك‌جا برای هرسال تحصیلی دریافت میشود .

آـ۳۲٥۷۲ **وزارت آموزش و پرورش**

بررسی مسائل اجتماعی

«الکلیسم» در انگلستان

۸۰ هزار معتاد مشروبخوار در انگلیس وجود دارد

★

چرا زنها به الکل روی می آورند

★

چگونه می‌توان عادت میخوارگی راازسر بدرکرد

اعتیاد به الکل بخصوص بین بانوان خانه‌دار یکی ازمشکلات بزرگ خانواده های امروزی‌است و گاه پدید آورنده حوادث تاسف‌آور و غیر قابل جبرانی میشود که سالیان دراز وتاپایان عمر خاطره غم‌انگیزش ازخاطر افراد خانواده محو نمیشود و ضایعه هائی میافریند که بنای خوشبختی و سعادت همه افراد خانه را از پایه فرو میریزد.

بطری در رختشوئی

یکی اززنان جوان‌معتادبه‌الکل در باره چگونگی مشکلی که‌باآن دست به گریبان است چنین میگوید:

ـصبحها بازحمت‌وناراحتی بسیار با همسرم از خواب برمیخیزم و سعی میکنم تا وقتی که او برای صبحانه حاضر شود خود را کنترل کنم و سوزش های دست‌ویا و عصبانیتم راکه زاده‌نوشیدن الکل است از چشم اوپنهان دارم وقتی او مشغول صرف صبحانه است من‌خود را به بطری جین یابراندی‌یاویسکی میرسانم و پس از نوشیدن چندلیوان میتوانم اندکی از لرزش اندامهایم بکاهم و به حالت طبیعی برگردم .ساعت ۹ صبح براثر نوشیدن‌لیوان های متعدد دیگر به حالت خواب و اغما فرو میروم .

همیشه برای پنهان کردن بطری مشروب از ماشین رختشوئی استفاده می کنم همسرم وقتی فهمید که من‌به الکل معتاد هستم و بهیچ ترتیبی نمیتواند جلویم را بگیرد مرابحال خودوا می ـ گذارد و تنها بمن خیره می‌ـ شود من واقعا از کاری که میکنم شرمنده‌ام بچه‌هایم اغلب گریسته بمدرسه میروند و من دائما احساس‌شرمساری میکنم ولی نمیتوانم از شرابخواری دست بکشم .

شرمساری و اعتیاد

یك روانشناس‌برجسته‌امریکائی بنام دکتر دایز میگوید که‌همین خجلت زنها رابه شرابخواری معتاد میکند و درخود احساس گناه میکنند . هیچ‌یك ازاین زنان بعنوان مادر خانه‌داروهمسر وظیفه‌ای انجام نمی دهند و احساس گناه همیشه باانهاست که موجب سرافکندگی‌و ضعف اخلاقی و از دست دادن اعتماد بخود میشود اتحادیه اطبای انگلیسی اعتیاد به الکل رااز جمله امراض خطرناك میشمارد و بعضی از روانشناسان عقیده دارند که اعتیاد به الکل یك مرض روانی است . و از ضعف شخصیت ایجاد میشودو عقیده عمومی امروزی اطبا برآن‌است که اعتیاد به الکل ازاختلال عوامل روحی اجتماعی و جسمی بوجود میاید . بسیاری از مردم ممکن است‌بدلایلی‌الکلی‌بشوند از جمله همسر خجالتی جوان در سالهای آغاز زندگی زناشوئی و یایك زن موفق ویا یك مادر بزرگ خوشحال‌هر کدام آنها اگر در شرایط مشخصی قرار بگیرند و به الکل روی بیاورند بدان معتاد خواهند شد

این بیماران راباید خیلی‌زود شناخت و دررفع‌اعتیاد به‌ایشان کمك کرد چه مضار الکل‌فقط بدلیل آنکه آنها زن هستند تغییر نمیکند واگربسرعت آنها معالجه نشوند و الکل راترك نکنند زندگیشان رابسوی‌سیه‌ـ روزی و رنج سوق میدهند پدر الکلی ،اعتماد نداشتن‌به‌خویش، بی‌اعتنائی های مادر ناراحتی‌ها و عقده های دوران کودکی‌همگی دراین که یك زن در جوانی به‌الکل روی بیاورد موثر است واغلب کسانی که به الکل معتاد میشوند بتدریج ازنوشیدن مشروبات الکلی سبك مانند آبجو به جهنم اعتیادمیافتند.

همسرم مرد پرکاری بود

زنی معتاد که تحت نظر دکتر دایز بوده است زنی جوان‌است که با مرد کتاب خوان و پر- کاری ازدواج کرده‌است او میگوید :

ـوقتی که همسرم مطالعه میکرد ساعات طولانی تنها میشدم ، چاره‌ای غیر از این که خود را بانوشیدن یك‌یا دو لیوان آبجو مشغول کنم نداشتم ولی همین یك، دو لیوان بتدریج به بطری و بعد هم به ویسکی تبدیل شد و پس از مدتی حس کردم‌که یك الکلی هستم و تمام‌وقت عصر خود را تاشب بدون کوچکترین توجهی به‌فرزندان و وضع خانه یا همسرم در نوشیدن مشروب صرف می کردم این زن نیز چون اغلب زنان خانه دار اعتیاد به‌الکل مخارج اعتیاد خود را با استفاده و زدن از بودجه خانوادگی که همسرش برای مخارج روزمره می‌پردازد تامین میکند و میگوید:

برای این‌که مشروب‌خود را تهیه کنم و مخارج آن را تامین نمایم ارزانترین مواد خوراکی و پوشاکی رافراهم میکردم به وضع ظاهر خود از نظر لباس وآرایش‌توجهی نداشتم و هرگز به‌آرایشگاه و یا برای خرید لوازم توالت نمی‌رفتم و کار کوچکی راکه در بعداز ظهر انجام میدادم و به بودجه‌ام اندکی کمك‌می کرد که آنرا نیز ازدست‌دادم

یك نمونه دیگر

زن زیبا جذاب و موفقی را میشناسم که مقیم آسایشگاه معتادان به الکل است او میگوید تاسن ۲۵ سالگی هرگز طعم الکل را نچشیده بودم ولی یکبار به اصرار دوستی یك لیوان براندی نوشیدم حالتی که بمن دست داد چنان لطیف‌و رویائی بود که‌دیگرنتوانستم از آن چشم بپوشم وازهمان روز اندك اندك با نوشیدن لیوانهای متعدد به شراب ـ خواری روی آوردم و پس از ششماه متوجه شدم که یك معتاد به‌الکل هستم و نمی ـ توانم حتی یك روز بدون وجود آن بسر برم من برای تامین هزینه مشروب ابتدااز بودجه خانوادگی استفاده‌می کردم وبعد چون طلاق گرفتم از فروشگاهها سرقت‌میکردم

زنان معتاد به الکل ، سراسرروز را در اضطرابی جانکاه بسر میبرند تا هنگام نوشیدن جرعه‌های تلخ فرا رسد . اینان زندگی خویش را در الکل حل کرده‌اند .

و پس از دهسال ازدواج عاقبت اعتیاد به الکل موجب شد که ازهمسرم‌طلاق‌بگیرم.

برای این زن مشروب‌ازهمه چیز ضروری‌تر بود باآینکه میدانست الکل همه‌چیز را از اوگرفته است و اجازه نمیدهد که وظایفش را درست انجام دهد و یك مادر و همسر خوب باشد اما نمی‌توانست‌ازآن‌دست بردارد .

این زن یك نمونه کامل از اکثریت زنان خانه‌دار معتاد به الکل است . گاه حتی یك لیوان یعنی همان اولین لیوان بعضی اززنان را معتاد به الکل میکند .

وعاقبت بچنك پلیس افتادم‌و حالا در اینجا بسر می‌آورم من وقتی به‌گذشته فکرمی‌ـ کنم می‌بینم مدت هفت سال اززندگیم را در خواب گذرانده‌ام و در همین‌خواب همه آنچه را داشتم از دست دادم فرزندانم مادر و پدرم همه را فدای الکل کردم و عاقبت خود فدا شدم . خطر الکلی‌شدن زنان را در هر سنی که باشندتهدیدمیکند و هیچ نمیتوان تنها به علت پیری یاجوانی آنها رامصون دانست زن ۶۲ ساله‌ای که به‌الکل معتاد است‌میگوید:

من چهارسال‌قبل یعنی‌زمانیکه ۵۸ سال داشتم به الکل معتاد شدم من سومین‌فرزندخانواده‌ام بودم و هیچگونه ناراحتی از قبیل‌خجلت‌زدگی فقر و یاعقده های کودکی نداشتم من در۲۴ سالگی ازدواج کردم و با همسرم در پایه‌ریزی تاسیسات بزرگ تجارتی کمك کردم واز آن زمان من گاه وبیگاه وقتی بخانه‌بازمیگشتم لیوانی‌مشروب مینوشیدم ولی هرگزمعتادنبودم تااینکه چهارسال پیش پدر و مادرم بیمار شدند و من آنها رادر خانه خود بستری کردم‌و از آنها مراقبت مینمودم روزها کار سنگین همکاری را با- همسرم در اداره شرکت‌تجارتی ادامه میدادم و شبها بعلت خستگی مفرطنمیتوانستم‌براحتی بخواب روم وبه بیخوابیهای ممتد مبتلا شدم و طبیب برای خواب به‌من قرصهائی داد ولی چندان موثر واقع نشد ، تا اینکه یکروز نصف بطری‌جین را نوشیدم و اول شب براحتی به‌بستر رفتم و تاصبح‌خوابیدم واز آن شب من‌برای‌خوابیدن مشروب میخوردم تا اینکه بالاخره به‌آن معتاد شدم .

۸۰ هزار معتاد در انگلیس

بطوریکه انجمن مبارزه با الکلیسم انگلیس گزارش‌داده است در انگلستان ۸۰٫۰۰۰ معتاد به الکل وجود دارد واز هرچهار معتاد یکنفر زن‌است ولی آمارگیران‌اجتماعی‌معتقدند که مقدار زنان از این رقم بیشتر است وانجمن تحقیقات اجتماعی برضد الکل‌درانگلیس اظهار نظر کرده است که‌تعداد زنان معتاد به‌الکل درانگلیس از تمام کشورهای دیگر بیشتر است و چون اغلب آنها درخانه ها و دور از چشم دیگران مشروب می‌نوشند نمیتوان‌آمار دقیقی از تعدادشان تهیه کرد یك محقق برجسته انگلیسی‌در ترك اعتیاد معتادان به الکل میگوید :

ـ مشکل بمراتب شدیدتر از آن است که بنظر می رسد و در بین زنان‌معتادین بیشتری‌هستند و آنهازودتر از مردان به الکل جذب گشته وبدام اعتیاد گرفتار میشوند .

درمان اعتیاد

باید دید چطورمیشود به‌زنان معتاد به‌الکل کمك کرد و آنهارا از شر این سم‌خطرناك نجات داد دکتر رایز در این باره میگوید :

در مرحله اول باید به‌زنان معتاد فهماند که الکلی‌شدن یك مرض عادی و شناخته‌شده است و نباید از آن خجالت کشید و آنرا پنهان کردواگر بتوانیم این خجلت را در زنان درمان کنیم و آنهارا تشویق‌به پذیرش و روبروشدن با مشکلشان کنیم میتوانیم در مراحل بعدی بدرمان‌این‌اعتیاد موفق شویم بعضی از مردم در پارتیها برای رفع خجالت و گوشه‌نشینی چند لیوان‌مشروب مینوشند تا آزادانه‌تر حرف بزنند .

باید برای بیمار توضیح‌داد که مضرات الکل چیست و واقعیت را برای او دراین‌زمینه تشریح کرد و این اصل را که هیچ الکلی نمیتواند سالم بماند باوقبولاند عده معدودی از معتادان به الکل میتوانند بدون کمك کسی نوشیدن مشروبات الکلی را ترك کنند

باید در وهله اول به زن الکلی قبولاند که او به الکل معتاد است و برخلاف آنچه که خود تصور میکند هرگاه بخواهد نمیتواند از نوشیدن آن بگذرد چون اغلب معتادین اعتیاد خود را قبول نمیکنند وقتی معتاد دانست‌که به الکل گرفتار است آنگاه باید برای مراحل بعدی اورا آماده کرد بطور کلی براثر تحقیقات و آماری که بدست آمده است زنان‌زودتر ازمردان به الکل معتاد میشوند و این اغلب بعلت بیکاری ، تنگ حوصلگی و عقده های روانی باقی مانده از دوران کودکی و همچنین احساسات و عواطف گوناگون‌است‌که درزنها بصورت لطیفتری ظاهر میشود .

اعتیاد زنان بخصوص زنان خانه‌دار که مادران شایسته‌ی میتوانند باشند بمنزله پیشینه‌ای ناگواراست‌که ریشه های مودت خانواده را قطع کرده و عاقبت آنرا از پای می‌اندازد چه داشتن مادر ویا پدر معتاد به الکل علاوه برایجاد عقده های متعدد و رفتارناپسند وخشونتها عامل کشاندن جوانان بسوی الکل است .

ورطه‌ای در یك لیوان

در ایتالیا یکی از موسسات عظیم آمارگیری اعلام‌کرده‌است ۷۵ درصد از معتادین به الکل امروز کسانی هستند که مادر یا پدر الکلی داشته‌اند پس‌می‌بینیم که اعتیاد پدران و مادران به الکل چه خطر بزرگی برای سلامت‌وپیشرفت ورشد جوانان ایجاد میکند علاوه براینکه اساس خانواده ویا پیوستگی‌ها و علایق را ازبین میبرد برتعداد الکلی های آینده میافزاید باید کودکان را همیشه از پارتیهای شبانه دور داشت و در حضور آنها از الکل وحالات‌سکرآوری که میدهد تعریف نکرد وازهمان اوان که آنها قدرت شناخت می‌یابند خطرات‌این‌سم‌اجتماعی را برایشان توصیف کرد وبهتر اینکه اگر پدر یا مادری الکلی هستند باید برای حفظ‌سلامت و سعادت فرزندان خود ازالکل دست بکشند و خودرا از ورطه نیستی که از یک لیوان شروع میشود برهانند .

ساختمان قریه آق بابا موزه خواهدشد

بمنظور بزرگداشت خاطره رویداد تاریخی سوم اسفند ۱۲۹۹ خورشیدی وزارت فرهنگ و هنر بنای ندیمی «سردر قریه آق‌بابا» بین قزوین و رشت رابه موزه یادبود این واقعه تاریخی تبدیل خواهد کرد .
از کلیه کسانیکه اسناد و مدارکی مانند عکس ، اعلامیه ، روزنامه و یااشیائی که مربوط باین حادثه تاریخی باشد در اختیار دارند دعوت میشود که اسناد و مدارک خود را برای حفظ ونمایش در این‌موزه به اداره کل موزه ها و حفظ بناهای تاریخی (خیابان قوام‌السلطنه ـ موزه ایران باستان» ارائه دهند .
این اسناد از طرف‌وزارت فرهنگ‌و هنر خریداری ویادر صورت تمایل صاحبان آنها بنام اهداء کننده در موزه نگاهداری خواهد شد .

آ ـ ۳۲۶۴۶ ۱ـ۴ وزارت فرهنگ و هنر

بانك پارس
یك عمر ماهی
یك هزار
تومان
جایزه میدهد

مجله جوانان
هر دوشنبه
خواسته‌های
شمارا
تحقق میبخشد

اطلاعات سال
در ۹۰۰ صفحه ـ ۱۲۵ ریال
منتشر شد
همراه باآلبوم‌زیبای‌عکس و کاریکاتور
خلاصه چند کتاب جالب
آخرین تحقیقات علمی ، هنری ، اقتصادی
داستانهای طنز آمیز
گزارش‌های مؤسسات‌ملی ودولتی
از روزنامه‌فروشها و نمایندگیهای اطلاعات‌خریداری‌فرمائید

نیازمندیهای شما

شریک

برای تهیه فیلم بیک یاچند شریک احتیاج است . راهنما ۸۷۲ روزنامه اطلاعات
آ ـ ۱۴۳۶۱

شریك
آژانس مسافرتی هوائی مایل به شرکت با یکی از بانکها و یا موسسات واجد شرایط و علاقمند بامور مسافرتی میباشد. تلفن ۴۳۹۱۵

تیم جوانان ایران شید با دست تهی برای‌تهیه‌فیلم احتیاج بشریک دارد تلفن ۹۵۴۹۴۶ـ ۵ تا۸ بعدازظهر
۱ـ۲ آ ـ ۱۴۳۵۷

جویای کار

دانشجوی رشته فوق‌لیسانس شیمی‌ازدانشگاه‌ایلی‌نویزجنوبی دارنده دانشنامه لیسانس از دانشگاه سانفرانسیسکودرشیمی عمومی و دو سال سابقه‌کار آزمایشگاهی بتازگی بایران‌باز گشته و جویای کار شایسته‌ای در امورشیمی آزمایشگاهی تا حدود هفته‌ای ۲۰ ساعت است خواهشمند است برای تعیین وقت مصاحبه بتلفن ۶۲۳۷۵۴ فرامرز شهباز مراجعه شود .
۱ـ۲ آ ـ ۳۲۷۱۶

صندوقدار
جوانی دیپلمه دارای برگ معافی و ضامن جویای کار است تلفن ۳۱۱۲۳۱ راهنمای ـ ۷۷۱ روزنامه اطلاعات
۱ـ۲ آ ـ ۱۴۳۱۷

مهندس محاسبات فنی ساختمان دارای فوق‌لیسانس‌از آلمان و با سه سال سابقه‌کار آماده کار است از ۹ تا یک بعدازظهر تلفن های ۲۶۵۱۰ و ۲۹۲۵۸
۱ـ۲ ف ـ ۱۴۳۶۵

دوشیزه‌ای ۲۲ ساله با داشتن دیپلم فنی و ماشین‌نویسی لاتین وفارسی جویای کار است برای موسسات راهنمای ۷۷۳ تلفن ـ ۳۱۱۲۳۱ اطلاعات
۱ـ۳ آ ـ ۱۴۱۴۹

جوانی با اتومبیل ازساعت۵ بعدازظهر آماده کار می باشد لطفا به تلفن ۳۵۶۰۱۹ مراجعه فرمایند .
۱ـ۴ آ ـ ۳۲۵۲۴

حسابدار فعال مبتکر واردبکلیه امور بازرگانی جویای‌کاراست راهنمای ۷۵۸ اطلاعات تلفن ـ ۳۱۱۲۳۱

دیپلمه‌حسابداری‌باسابقه جویای کار است تلفن۳۱۵۰۴۰
۱ـ۴ آ ـ ۴۵۵۳

مهندس دارای فوق لیسانس از آلمان در رشته‌های تلفن و رادیو با ۱۰ سال‌تجربه جویای کار است براهنمای شماره ۷۶۱ اطلاعات‌و تلفن ۳۱۱۲۳۱ مراجعه شود.
۱ـ۳ آ ـ ۱۳۸۳

خانم منشی
با سابقه جویای کار است تلفن ۳۱۵۰۴۰
۱ـ۴ آ ـ ۴۵۵۴

حسابدار دیپلمه با سابقه جویای کار است تلفن۳۱۵۰۴۰
۱ـ۵ آ ـ ۴۸۹۱

گمشده

چکهای سفید از شماره ۲۰۰۷۰۷ تا ۲۰۰۷۲۳ازحساب جاری ۴۵۸ بانک صادرات شعبه ایرانشهر شمالی و چک های شماره۱۲۴۸۸۵تا۱۲۴۸۹۷ از حساب جاری ۷۰۴۷۸ بانک ملی شعبه بلوار الیزابت دوم جنب بیمارستان آریامهر بنام جواد مقارهئی بسرقت رفته از درجه اعتبار ساقط است .

۳ برگ گواهینامه موتور و دوچرخه‌پائی و دو شخصی مفقود شده یابنده بخزانه قلعه‌مرغی بیست متری فلاح ۱۲ متری پیرنظر نبش کوچه‌شماره ۱۹ پلاک ۳ داده و مژدگانی دریافت دارد .
حسن جاهد

در تاریخ یکشنبه
۱۷ر۰ر۱۳۵۰ دسته چک سفید بانگ رفاه کارگران از حساب شماره ۱۰۶۸۷ با ٤ قطعه چک از شماره ۵۶۳۲۲۲تا ۵۶۳۲۲۵ با یک کت لباسی بسرقت رفته حساب مذکور در بانگ بسته شده و چکهای مزبور از درجه اعتبار ساقط است .
دکتر عباس هنربخش

پروانه کار شماره ۲۲٤مورخ ۱۰ر۱۱ر۴۹ آقای هربرت‌مایکل هولدن در تاریخ ۱۰ر۰ر۵۰ در تهران مفقود شده است‌ازیابنده تقاضا میشود به تلفن ۶۶۰۰۸۷ اطلاع دهد .
۱ـ۳ آ ـ ۳۲۶۲۸

آموزشگاهها

کلاس رقص
سالن رقص‌روزیتا
رقصهای مدرن را با کمترین قیمت و کوتاهترین مدت زیر نظر مادموازل روزیتا بیاموزید ـ نادری روبروی کوچه شاهرخ کانون هنر تلفن ۶۶۵۷۴۷
۱ـ۱۴ آ ـ ۴۷۴۶

اموزشگاه رانندگی
اموزشگاه رانندگی‌تشکری‌خیابان تلفن ۲۳۵۵۵

هنرستان فنی پرستو
مرکز اموزش‌صحیح‌رانندگی میکانیکی ترافیك مجهز به بهترین و مدرنترین وسایل آموزش با مربیان ورزیده و بدون اتلاف وقت با هزینه کم نشانی چهارراه گمرک شاهپور تلفن ۲۳۹۱۶

تدریس خصوصی

انگلیسی خصوصی بوسط MRS MARILYNNE در سطح عالی و مبتدی تلفن ۹۵۰۰۸۲
آ ـ ۴۱۸۹

تدریس خصوصی گروه دانشجویان تلفن ۲۵۱۰۶۹
۱ـ۲ آ ـ ۴۷۶۶

تدریس کلیه دروس‌دبیرستانی توسط دانشجویان علوم تلفن ۷۱۳۴۶۲
۱ـ۲ آ ـ ۴۶۲۶

ریاضی . طبیعی . ادبی. زبان . امور دانشجوئی دانشگاه تهران ۴۷۰۶۷

ریاضیات فیزیك شیمی توسط‌دانشجو دانشگاه آریامهر ۶۶۱۶۹۸

ریاضیات ـ فیزیک ـ شیمی ـ مکانیک . توسط دانشجوی سال چهارم دانشگاه آریامهر با تضمین قبولی ۸۶۶۵۴۰
۱ـ۲ آ ـ ۱۴۲۸۱

معلم خصوصی انگلیسی خارجی تلفن ۶۳۰۴۲۹

همه مواد توسط‌دانشجویان دانشگاه صنعتی آریامهر ـ ۶۲۴۴۰۷
آ ـ ۱۴۳۹۵

برای ساختمان شما

تزئینات‌ساختمان بساط
پرده پارچه کاغذ دیواری پرده کرکره کفپوش ۲۱۵۶۸۰
آ ـ ۴۲۳۸

گروه مهندسی
مشاور روز
طرح و نظارت محاسبات‌فنی نقشه‌برداری و تفکیک‌اراضی ـ مقاطعه‌کاری ـ تعمیرات جزئی وکلی
تلفن ۷۶۴۵۰۷
۱ـ۲ آ ـ ۴۸۸۱

تلفن ۷۸۱۹۷۷
کاغذ دیواری باقساط
پرده کرکره باقساط
کفپوش باقساط
نقاشی ساختمان باقساط
۷۸۱۹۷۷
تعمیرات ساختمان ۹۵۳۵۰۴
۱ـ۶ آ ـ ۴۴۴۲

فروشگاههای
فرزانه
بورس
رنك . ابزار . یراق . لوازم ساختمانی
میدان تجریش تلفن های ۸۷۳۳۵۲ ـ ۸۷۵۳۶۴ ـ ۸۷۲۰۵۰

MISCHLER
میشلر
سرما گرما و نور را کرکره چوبی میشلر عبور میکند. پرده چوبی میشلر در عین زیبائی درمقابل سرقت‌مقاوم بوده و بصورت حفاظ قفل خواهد شد

BW
پارکت
فرش‌چوبی ایران‌بساختمان شما جلوه خاصی‌می‌بخشد روی‌پارکت BW آتش‌سیگار جوهر اسید و سایر مواد شیمیائی اثر ندارد
نمایشگاه پارکت BW کرکره میشلر خیابان شاهرضا کوچه متوحی تلفنهای ۸۲۹۳۹۰و۸۲۹۵۹۶ و ۸۲۴۳۰۷

فروشگاه پمپ آب
انواع تلمبه های برقی
ساخت پمپ آب گل کش
تلفن : ۴۵۵۱۹

تخلیه
تخلیه چاه فاضل آب و توالت باسیستم موتوری ۵۳۲۵۵۰

لوله بازکنی
لوله بازکنی فاضل آب ۵۳۲۵۵۰

لوله بازکنی فاضل آب
سرویس منظم مسعود
بلوار تلفن ۶۶۴۴۸۵

رفع گرفتگی لوله ساختمان
در ۲ دقیقه سازمان تراکم
تلفن ۸۸۱۶۸۱

لوله بازکنی فاضل آب
۸۲۷۴۰۸
میدان رسالت تلفن :

لوله بازکنی فاضل آب
بادستگاه تراکم هوا
سازمان رفاه : ۸۲۲۸۶

رفع گرفتگی هرنوع لوله ساختمانی
باه‌ستگاه تراکم هوا ـ تلفن ۷۸۷۲۷

لوله بازکنی فاضل آب
قدیمی تلفن ۹۵۵۱۱۶

لوله بازکنی فاضل آب
مقدم : ۶۶۵۳۷۴

معاملات پول

پول موجود
وام ارزان
در مقابل تلفن و ماشین وخانه باشرایط سهل‌و مدت دلخواه شما فورا داده میشود ۴۵۰۵۷
چهارراه یوسف‌اباد اول نادری پلاك ۳۰۰ جنب عکاسی ملن موسسه تعاون

فلك وام میدهد
درمقابل سیع ارزنده فلك نور) بام میدهد تلفن ۷۶۵۷۴۵
۱ـ۱۶ آ ـ ۳۶۳۴

پول تومانی دوشاهی همیشه موجود۸۲۸۰۹۰

پول۵ر۱ شاهی۶۲۴۸۷۳

پول‌باسود بانکی۴۸۴۶۳

خانه پول فرح شمالی مرکز معاملات پول تهران ۷۷۱۳۸۸

پول با سود منصفانه۴۸۵۸۳
آ ـ ۴۲۱۲۸

پول شرطی موجود ۸۲۲۶۵۹
آ ـ ۴۲۳۸

ازیك میلیون‌ریال ببالا موجود پاکپور ۶۶۴۶۱۸

مورد نیاز
پول بیواسطه نیازمندیم موسسه تعاون ۴۵۰۵۷

پول‌شرطی ۱۵٪ نیازمندیم ۴۰۸۲۹

پول شرطی نیازمندیم تلفن ۴۸۵۸۳
۱ـ۲۶ آ ـ ۳۱۴۰

پول بی واسطه‌نیازمندیم ۶۶۴۶۱۸

پول نیازمندیم ۸۲۶۲۳۰

قبوض

اژانس ۱۱۱
فرش کهنه رنو صادراتی و قبوض بانک کارگشائی را خریداری مینماید بهارستان‌جنب قنادی باسر تلفن ۳۹۱۵۰۰

موسسه نك
خریدار فوری قبوض فرش انك کارگشائی خیابان شاه‌ـ روبروی ۲۰ متری اول تلفن ۴۵۱۶۸
۱ـ۲۶ آ ـ ۴۶۰۰

قبوض بانك کارگشائی حضورا به قیمت عادله خریداریم فرش پارسا.
چهارراه گمرك شاهپور نبش کوچه‌باغ‌وزیردفترتلفن ۵۳۷۰۶۰

معاملات تلفن

خرید فروش هرنوع تلفن ۸۲۰۸۴۱
۱ـ۲۶ آ ـ ۴۲۲۹

تلفون ۶۳۳۰۲۴ بفروش میرسد .

آگهیهای متفرقه

ضبط صوت
دوربین فیلمبرداری
دوربین فیلمبرداری
نیتروبراون
پروژکتورفیلم۸میلیمتری
گوشت سرخ کن برقی
باتلفن ۷۷۴۵۵۶ تماس بگیرید .

باغ
گلستان
مصفاترین گردشگاه خانوادگی همه روزه وهمه‌هفته برنامه‌های جالب‌تفریحی ومتنوع سرگرم‌کننده‌بضمیمه کنسرتها و فیلم سینمائی . باغ گلستان سه راه سلسبیل تلفن ۹۵۸۲۷۶

استاد لاوصول خریداریم
۳۵۱۶۱۷

موتور مولد برق تلمبه آب برای اجاره موجود است تلفن ۸۶۴۸۴۷ و۷۷۷۳۸۱
۱ـ۸ آ ـ ۴۳۳۵

کارگاه مدرن
علی معجزی
دوزنده انواع کلاه ولباس کار تبلیغاتی‌با تخفیف۵۰ درصد وتحویل آن در اسرع وقت ناصرخسرو مقابل باب همایون کوچه دکتر منصورالاحکماء بن‌بست رضائی شماره ۳۸

قصر گیسو

قصرگیسو مبتکرسازمان میزامپیلی‌سرویس‌درایران فقط با یك تلفن گیسوی شما راتحویل گرفته‌وپس ازشستشوبادستگاههای تمام اتوماتیك بخار ویتامینه وطبق‌مدل‌دلخواه شما آرایش نموده درهر کجا که مایل باشیدبشما تحویل میدهد .
تلفن ۷۶۳۶۱۲ ـ ۸۲۲۷۳۲

رستورانهای خانوادگی

سوپر سالن مجلل
چلوکبابی مسعود
با سرویس مجهز آمادگی خود را با تعیین وقت‌قبلی‌جهت برگزاری کلیه‌جشنهاوعروسی‌ها اعلام میدارد .
تلفن ۳۱۵۲۷۰ ـ ۳۱۹۵۳۹
۱ـ۳ آ ـ ۴۷۳۴

داروخانه‌ها

داروخانه مهران
خیابان شیروخورشید چهارراه استخر تلفن ۹۵۴۰۰۷

داروخانه و دراك استور شبانه روزی شهره
امیرآباد شمالی نبش هیراد تلفن ۶۲۰۳۰۸
۱ـ۲۶ آ ـ ۴۸۵۸

یك اکازیون بی‌سابقه
درفروشگاه کالای صوتی
نوار کاست یکساعته با ضبط آهنگهای‌انتخابی روز جهان **۲۰۰ ریال**
نوار کارتریج یکساعته باضبط آهنگهای انتخابی روز جهان **۴۰۰ ریال**
خیابان‌قدیم‌شمیران ایستگاه‌داودیه تلفن۷۷۷۳۲۹ از شهرستانها سفارش پذیرفته میشود .

از طرحهای جدید
افشاریزد
دیدن نمائید
نمایشگاه‌ـ خیابان‌شاه بین چهارراه‌شاه وشیخ‌هادی وسایر مغازه‌های معتبر تهران‌وشهرستانها

بیمه سریع وارزان
تخفیفی که در نرخ بیمه نامه ها باعضای خودمیدهیم درایران بی سابقه است
کانون جهانگردی واتومبیل کلوب شاهنشاهی ایران
خیابان ورزش ـ شماره ۳۷
تلفن : ۴۸۳۴۳ ـ ۴۸۳۴۲

هنرستان صنعتی ایران تکنیک

برای دوره‌کمك مهندسی رشته‌های برق اتومکانیك وصنایع‌فلزی هنر جو میپذیرد قبول شدگان سال‌سوم متوسطه یا دارندگان گواهی‌نامه آموزشگاه سه‌ساله حرفه‌ای میتوانند همه روزه صبحها از ساعت ۸ تا۱۲ و عصرها از ساعت ٤ تا۷ مراجعه وبرای‌کلاسهای روزانه یا شبانه ثبت‌نام نمایند
امیرآبادجنب پمپ‌بنزین کوچه آسائی تلفن ۶۳۳۴۳۲

اطلاعیه‌مرکز آزمون‌شناسی

بقیه ازصفحه اول

مواد امتحانی :

- زبان فارسی — ضریب ۱
- زبان خارجه (انگلیسی، فرانسه، آلمانی) — ضریب ۱
- علوم(طبیعیات ، ریاضیات ، فیزیک باضریب۱ و شیمی با — ضریب ۲)

شرایط ثبت‌نام

دارندگان دیپلم کامل متوسطه در رشته های طبیعی و ریاضی بدون محدودیت سنی میتوانند در مسابقه ورودی شرکت نمایند .
برای ثبت‌نام داوطلبان باید فرم زیر را تکمیل کرده و از تاریخ شنبه ۵ مرداد ماه به مرکز آزمون شناسی (خیابان آبان جنوبی ـ شماره ۹٤) تسلیم یا ارسال دارند به مدارکی که بعد از تاریخ ۲٤ مردادماه به مرکز آزمون‌شناسی برسد ترتیب اثر داده نخواهد شد

مرکز آزمون شناسی

اینجانب ..... دارای شناسنامه شماره ..... صادره از .....
متولد سال ۱۳
دارای دیپلم کامل متوسطه در رشته طبیعی ☐ ریاضی ☐
زبان خارجی که امتحان خواهم‌داد انگلیسی ☐ فرانسه ☐
آلمانی ☐
داوطلب شرکت در مسابقه ورودی‌مدرسه عالی علوم تغذیه و شیمی و مواد غذائی هستم و به ضمیمه این تقاضانامه مدارك زیر راارسال میدارم :
۱ـ قبض رسید بانك ملی ایران به مبلغ ۵۰۰ ریال بحساب شماره ۷٤۸ بانك مرکزی.
۲ـ فتوکپی دیپلم کامل متوسطه .
۳ـ فتوکپی شناسنامه
٤ـ چهار قطعه عکس ٦×٤
نشانی : شهر ..... خیابان ..... کوچه ..... شماره .....
منزل ..... شماره‌تلفن ..... تاریخ تنظیم ..... امضای داوطلب

تذکر: وجه ثبت‌نام بهیچوجه مسردنخواهد شد .

شرایط اختصاصی مدرسه عالی علوم تغذیه ومواد غذائی

۱ـ زبان خارجی دوران تحصیل مدرسه عالی علوم تغذیه انگلیسی است .
۲ـ بدانشجویان بعد ازپایان دوره چهارساله وگذرانیدن ۱٤۰ واحد درسی گواهی‌نامه لیسانس در رشته علوم تغذیه داده خواهد شد .
الف دوسال اول شامل دروس پایه (تشریح‌و بافت شناسی،شیمی معدنی، بیماریهای‌ناشی‌از تغذیه ، فیزیوپاتولوژی ، رژیمهای درمانی ،صنایع بهداشت و میکروب شناسی مواد غذائی ـ شیمی‌و مواد غذائی ، ماهی شناسی و صنایع شیلاتی) میکربی مواد غذائی . تجزیه مواد غذائی ـ مسمومیت‌های‌شیمیائی‌وو
۳ـ میزان شهریه سالیانه ۱۰۵۰۰ ریال میباشد

تاریخ برگزاری امتحان وتوزیع کارتهای ورودی :

امتحان بعداز ظهر روز جمعه ۲۹ مردادماه برگزار خواهد شد محل اجرای امتحان در و توزیع کارتهای ورودی باطلاع داوطلبان خواهد رسید و کارتهای ورودی داوطلبان در روز ۲٦و۲۷ مردادماه در مرکز آزمون‌شناسی واقع در (خیابان آبان جنوبی شماره ۹٤) توزیع میگردد
ضمنا مطالب مندرج در آگهی که قبلادرتاریخ ۱۲ تیرماه انتشار یافته بشرح مندرج دراین‌آگهی اصلاح میشود ثبت نام افرادیکه قبلا ثبت‌نام کرده‌اند بقوت خود باقی است .

تسلیت

سرکار علیه خانم صدیقه آشتیانی و خانم عذرا آشتیانی
بانهایت تاسف درگذشت پدر بزرگوارتان را بعموم فامیل محترم بویژه سرکار خانم دکتر سجادی و خانم جمارانی تسلیت عرض مینمائیم .
بدرالزمان بهبهانی ـ شمس‌الدین بهبهانی
آ ـ ۳۲٦۱٤

سرکار خانم صدیقه آشتیانی سرکار خانم عذرا آشتیانی
مصیبت وارده ،را به خانواده محترم آشتیانی تسلیت‌عرض مینمائیم .
سادات عقیلی و بانو
آ ـ ۳۲٦۱٤

سروران گرامی خانم صدیقه آشتیانی و عذرا عاضدی
ازطرف کلیه کارکنان دبستانهای ویژه مصیبت وارده را تسلیت عرض مینماید .
بدرالزمان بهبهانی
آ ـ ۳۲٦۱٤

آقای مهندس عبداله حکمتی
بانهایت تاسف درگذشت آیت‌الله حاج شیخ‌حسین حکمتی را به جنابعالی و بازماندگان آن مرحوم از صمیم قلب تسلیت عرض مینمائیم .
شرکت ساختمانی رواق
آ ـ ۱٤۳۸۵

آقای مهندس عبدالله حکمتی
بانهایت تاثر و تالم فوت آیت‌ا... حاج شیخ حسین حکمتی رابه جنابعالی‌و سایر بازماندگان آن فقید سعید تسلیت عرض مینمائیم .
شرکت ساختمانی تهران ستون
آ ـ ۱٤۳۸۷

همکار محترم آقای امیر جمالی آشتیانی
مصیبت وارده را بجنابعالی و خانواده محترم صمیمانه تسلیت میگوئیم .
کارکنان اداره کل اطلاعات
آ ـ ۳۲۷۱۲

دبیران و کارکنان دبیرستان فیروزبهرام از واقعه درگذشت جان‌گداز همکار ارجمند شادروان عبدالعلی جمشیدی بسیار متاثرند و بخاندان جلیل آن مرحوم تسلیت عرض مینمایند .
رئیس دبیرستان فیروزبهرام‌ـ محمدباقر نجفی
آ ـ ۱٤٤۸۳

سرکار سرگرد شکراله‌رضا
باکمال تاسف مصیبت وارده را از سوی خود و همکارانم صمیمانه تسلیت گفته صبر و شکیبائی بازماندگان را ازخداوند بزرگ خواستار است .
سرتیپ بژمان
آ ـ ۱٤٤۸۷

فوت مرحوم آیت‌اله آقای حاج شیخ محمدحسین حکمتی را بخاندان حکمتی و بستگان مخصوصا جناب آقای حاج محمدحسین جابر انصاری داماد آنمرحوم تسلیت عرض نموده بقاء بازماندگان را از درگاه احدیت خواستاریم .
کارمندان شرکت سهامی کارخانجات دنیای فلز
آ ـ ۱٤۳۷۹

استادگرامی جناب آقای دکتر منوچهر فرهنك
مصیبت وارده را بحضور آنجناب و خانواده محترم تسلیت عرض مینمائیم .
فرشته حمیدی . مهستی سراج . فریبرز رئیس‌دانا
آ ـ ۳۲۵٦٦

ضایعه درگذشت ناگهانی دوست و همکار عزیز وانسان سریف مرحوم سیداحمدداعی‌مایه بهت‌واندوه‌عمیق‌همه کسانی که او را میشناختند گردید .
درسوك بازماندگانش شریك هستیم و برایشان شکیبائی آرزو میکنیم . روانش‌شادباد .
دکتر هوشنك مصال . عبداله زندیه . فریدون‌آذرهوش. امیرعرب‌نژاد . نوذرنصیرپور . مهندس منوچهر علوی
آ ـ ۳۲۵٦٤

جناب‌آقای حسن زندیه
بانهایت تاثر و تاسف درگذشت ناگهانی آقای‌غضنفر زندیه پسرعموی عزیزم را ببازماندگان آنمرحوم مخصوصا آقای دکتر زندیه و مادر گرامی ایشان تسلیت عرض‌میکنیم
درمانگاه سورك : منوچهر صدقیانی‌و بانو آ ـ ۳۲۵٦۸

رحلت خلد آشیان شادروان جناب آقای افتخار آشتیانی‌را بحضور مبارک خانواده های‌محترم آشتیانی‌ـسجادی ـبهبهانی‌ـ عاضدی ـ جمارانی ـ قدمیان ـ میرمطهری بویژه سرکاران علیه عالیه بانو صدیقه آشتیانی و بانو عذرا عاضدی و بانو بهجت سجادی وبانو رفعت جمارانی تسلیت عرض نموده غفران روح آن شادروان وبقای عمر و شوکت کلیه بازماندگان را از درگاه خداوند مهربان مسئلت داریم .
از گرگان : عباسعلی قبادی وبانو ـ مهندس خسروقبادی‌ـ پروین فخیمی .
آ ـ ۳۲٦٤۰

سرکار خانم آذرمیدخت آذرنیا
جناب آقای مهندس اصغر آذرنیا
فوت مادری فاضله و عزیز بسیار دردناک و غیرقابل جبران است سعادتمند و خوشبخت بازماندگانی هستند که در دامان مادری دانشمند پرورش یافته با کسب معلومات و تحصیلات عالیه دانشگاهی که نصیب چهار فرزند آن‌شادروان گردیده و هزاران نونهالان این کشور را تعلیم و تربیت صحیح نموده تحویل جامعه داده‌اند یگانه تسلی خاطر ماتم‌زده شما باید باشد معذلك به نمایندگی از طرف اعضاء انجمن خانه و مدرسه ضمن ابراز همدردی و عرض تسلیت از درگاه قادر متعال آمرزش روح بزرگ آنمرحومه و سلامتی و طول عمر و صبر و شکیبائی برای شما وسایربازماندگان‌را مسئلت‌می‌نماید.
رئیس انجمن همکاری خانه و مدرسه دبیرستان‌نوباوگان
ضرابی مهندس امیر قزلباش آ ـ ۳۲٦۸۸

مصیبت وارده را بسروران گرامی سرکار خانم صدیقه آشتیانی و عذرا آشتیانی تسلیت عرض مینمائیم .
منورالسادات اولیائی ـ زهرا سپاهی ـ مهین‌رشیدی
آ ـ ۳۲٦۱٤

جناب آقای هاشمی
کارکنان شرکت زوبین مصیبت وارده را به‌آنجناب و خانواده محترم تسلیت عرض میکنند.
آ ـ ۳۲٦۸۰

همکار گرامی آقای محمد خیلتاش
درگذشت والدین شما در اثر حادثه ناگهانی دوستان و همکارانتان را متاثر و متالم ساخت از طرف خود و کلیه‌کارکنان دوره شبانه این مصیبت جان‌گداز را بشما تسلیت میگویم.
رئیس دوره شبانه دانشگاه تهران
آ ـ ۱٤٤٦۷

تیمسار سپهبد کیانی
مصیبت وارده را از طرف خود و همکارانم به آن تیمسار وخاندان محترم تسلیت عرض مینمایم .
سرلشگر ضرغام
آ ـ ۱٤٤٦۵

تیمسار سپهبد صدری
باانده فراوان از سوی خود و همکارانم مصیبت‌وارده را تسلیت عرض مینمایم .
تبریز ـ سرلشگر نعیمی
آ ـ ۳۲۵۸۸

جناب آقای حاج حسین جابر انصاری
باانده فراوان مصیبت وارده را به شما و خاندان محترم تسلیت گفته و بقاء عمر شما را از درگاه ایزد متعال خواهانیم .
علی اکبر رستمی ـ محمد رستمی
آ ـ ۱٤٤۱۹

همکار ارجمند جناب آقای دکتر منصور فرهنگ
پزشکان و دندانپزشکان شهرستان گرگان باکمال‌تاثر و تاسف فوت والده گرامیتان را تسلیت عرض مینمایند .
نظام پزشکی گرگان
آ ـ ۳۲۵۹۰

درگذشت مرحوم افتخار آشتیانی موجب تاثر می‌باشد به فامیل محترم مخصوصا دوشیزه ناهید آشتیانی فرزند آن مرحوم از طرف خود و کارمندان صندوق صنعتی تسلیت عرض مینماید .
صدری
آ ـ ۱٤٤۳۳

تیمسار سرلشگر صدری
مصیبت وارده را از سوی خود و همکارانم صمیمانه تسلیت عرض میکنم .
سرلشگر کیومرث صالح
آ ـ ۱٤٤۳۵

تیمسار سپهبد صدری
مصیبت وارده را از سوی خود و همکارانم صمیمانه تسلیت عرض میکنم .
سرلشگر کیومرث صالح
آ ـ ۱٤٤۳۵

سرکار سرهنگ دکتر میلانی
با یکدنیا تاسف مصیبت وارده را از سوی خود و کلیه همکاران تسلیت میگویم .
سرتیپ دکتر گوران
آ ـ ۱٤٤۲۵

بانهایت تاسف وتاثر مصیبت وارده را به همکار ارجمند آقای حسن محمدی رئیس حسابداری اتاق تسلیت گفته بقاء سلامتی خانواده محترم محمدی و فامیل های وابسته را از درگاه احدیت خواستاریم .
حسن متین ـ احمد جلیل‌زاده ـ رضا امین پور ـ عباس صرافیان ـ ژان فریدی ـ حمید شریعتی ـ حسن‌وکیلی مهرانگیز شهریور ـ یوسف‌کنعانی ـ حسن مژدهی ـ حسین رضوی ـ عرفان کرمانی ـ اکبر رفعتی ـ مهدی ضیائی ـ علی ارومچی ـ داریوش سجادی ـ رضا مسگرها ـ عزیزاله جاوید ـ مسلم کروندی .
آ ـ ۱٤٤۳۷

از: احمد بیرشک

از دوره راهنمائی نهراسید

می دانید که نظام نوین آموزش و پرورش ایران از اول مهرماه ۱۳۵۰ مرحله دوم تعلیمات عمومی را آغاز می کند. دانش آموزانی که از پنج‌سال پیش در دبستانها تحصیلات‌خود رابرمبنای‌نظام جدیدآغاز کردند، امسال ، یعنی در خرداد ماه امسال ، دوره پنج ساله مرحله اول تعلیمات عمومی را به پایان رسانیدند و از اول مهرماه قدم در کلاس اول دوره راهنمایی می گذارند .

آنچه مرا به‌نوشتن این سطور وامی دارد ضرورت بحث در چندی و چونی کار و نقصهای چشمگیری که در اجرای این برنامه وجود دارد نیست بلکه اشتباه ، به عقیده من ، بزرگی است که‌تعداد زیادی ازپدران ومادران مرتکب می شوند . تفصیل این اجمال آنکه عده‌یی از اولیای بچه های‌مابرای‌آنکه فرزندشان بدوره راهنمائی‌نرود باشتابی نه در خور ستایش او را وامی دارند که در تعطیل تابستان کلاس ششم دبستان‌را «بخواند» و در شهریور ماه در امتحانات متفرقه شرکت کند و بجای سال اول راهنمایی وارد سال اول دبیرستان (که از سال آینده‌وجود نخواهدداشت) شود . در این میان تعدادی از آموزگاران کلاسهای ششم هم فرصتی یافته و با دریافت‌مبلغ هایی در حدود دو برابر ، یا بیشتر ، از آنچه برای یك‌سال تحصیل پرداخته میشود بچه‌ها را برای رسیدن به مقصود پدرانشان یاری می دهند .

در اینجا دو اشتباه بچشم‌می خورد یکی اینکه کار یك‌ساله را در دو ماه کردن میسر نیست‌و اگر امتحانات شهریور ماه متفرقه درست انجام شود (کاری که کارگردانان‌معرکه کنونی امیدوارند صورت نپذیرد) هشتاد تا نود درصد بچه‌هایی که به‌اجبار به سوی کلاس هفتم رانده میشوند وا خواهند خورد و جز خستگی

احمد بیرشک

مفرط چیزی عایدشان نخواهد شد و آنان هم که توفیق پیدا کنند با ضعف بسیار دوره دبیرستان‌را آغازخواهند کرد. هم‌اکنون دبیرستانها پرهستند از بچه هایی که در دبستان درخشان بوده‌اندو درنتیجه این گونه سیاست غلط‌دردبیرستان عقب مانده‌اند .

اشتباه دوم ، که با کمال تاسف برخی از کارگردانان خود وزارت آموزش و پرورش که مسئولیت حسن اجرای دوره راهنمایی را هم برعهده دارند از آن میرانیستند ترس ، یا دست کم نگرانی ، از دوره راهنمایی است . بیشتر دلیل آنان این است که دستگاه رسمی آموزش و پرورش برای تحقق بخشیدن به برنامه دوره راهنمایی آماده نیست‌واین کار با «باری به هرجهت» برگزار خواهد شد . از جمله مثال می‌زنند که برنامه حرفه و فن، که این همه از طرف دستگاه رسمی درباره آن‌داد سخن‌داده شده است در سال تحصیلی ۵۰ـ۵۱ به صورت «تئوری»یعنی در صفحات کتاب ، تعلیم‌خواهد شد ، نه در کارگاه . زیرا که نه معلم وجود دارد و نه وسایل کار ، این نقص تا حد زیادی وجود دارد،اما کدام کار است که در آغازاز نقص‌عاری باشد. وجود این نقص نباید وسیله فداکردن بچه ها شود . این سرمایه های آینده اجتماع باید بسیار مورد توجه باشندنه آنکه بازیچه‌تمایلات بزرگتران قرار گیرند .

مسلما کار تعلیم در دوره راهنمایی در یکی دوسال اول نقصهایی خواهد داشت اما از هم اکنون برخی از مدارس خود را آماده کرده‌اند که این برنامه را هرچه ممکن‌است بهتر ، و عملی‌تر ، اجرا کنند . من که عمری را در خدمت تعلیم و تربیت این جامعه گذراندم و بچه ها ، این مسئولان و کارگردانان فردای جامعه ، را به‌حد پرستش‌دوست دارم به پدران و مادرانی که از فرط علاقه به نوردیدگان خود راهی می روند که ، بنظر من ، درست نیست «هشدار» میدهم که با تعمق بیشتری در این مساله نگاه کنند . اگربر فرض یك سال فرزند آنان نتوانست دوره راهنمایی را آنچنان که شایسته است‌ببیند می توان امیدوار بود که در سالهای دوم و سوم این نقص کمترشود. اگردستگاه‌تعلیماتی ما برای اجرای صحیح برنامه «دیر جنبیده است » و کار را با نقص شروع می کند یك سال در پیش دارد که نقصهارا برطرف کند و با علاقه‌یی که به این کار هست ، و لااقل در اجرای امر ها و دستور های صریحی که در این‌باره صادر می شود به مقدار زیاد در رفع نقصها توفیق دست خواهدداد .

به خاطر فرزندانتان که امید آینده شما هستند آینده‌آنان را بخطر میندازید .

پرواز جت بوئینك ۷۳۷ «هما» به خارك

بامداد روز شنبه شانزدهم امرداد ماه اولین پرواز جت‌بوئینك ۷۳۷ هواپیمائی ملی ایران به خارك انجام شد و در فرودگاه‌مورد استقبال بخشدار و رئیس آموزش و پرورش و روسای ادارات‌وگروه کثیری از شخصیت های محلی قرار گرفت .
در عکس فوق آقای دکتر جوئی بخشدار و شهردار آقای‌رضوی رئیس آموزش و پرورش در میان جمعیت استقبال‌کننده دیده‌میشوند.

آگهی استخدام تکنیسین تاسیساتی

سازمان بیمه‌های اجتماعی چهار نفر تکنیسین تاسیساتی با تجربه را که حداقل دارای تحصیلاتی معادل سیکل اول دبیرستان باشند بشرح زیر بطور قراردادی استخدام مینماید. داوطلبین میتوانند جهت کسب‌اطلاعات بیشتر همه‌روزه در ساعات اداری به اداره کل ساختمان سازمان بیمه‌های اجتماعی واقع در خیابان ابوریحان (مقابل پمپ بنزین دیانا) نبش سزاوار شماره ۶۵ مراجعه نمایند .

۱ـ تکنیسین تاسیساتی متخصص در تهویه مطبوع جهت استخدام در تهران دو نفر .

۲ـ تکنیسین تاسیساتی متخصص در آسانسور جهت استخدام در تهران دو نفر.

۳ـ تکنیسین تاسیساتی متخصص در تاسیسات و تجهیزات بیمارستانی جهت استخدام در مشهد یکنفر .

۱ـ۲ آ ـ ۳۲۵۵۰ سازمان بیمه‌های اجتماعی

آگهی کلاس آمادگی زبان انگلیسی وفرانسه وآلمانی

مراتب ذیل برای پذیرفته شدگان کنکور دوره شبانه‌دانشگاه تهران اعلام میگردد :

۱ـ دوره شبانه دانشگاه تهران برای آن‌دسته از داوطلبانیکه از طریق مسابقات ورودی پذیرفته شده‌اند و نمره زبان‌انگلیسی یا فرانسه و یا آلمانی آنان کمتر از میزان معین‌بوده واسامی آنان در محل‌دوره شبانه دانشگاه تهران آگهی شده‌است بمدت چهار هفته کلاسهای آمادگی زبان دائر خواهد کرد .

۲ـ شرکت دراین کلاس‌ها برای کلیه قبولشدگان مذکوردر بالا اجباری است.

۳ـ کلاسهای زبان خارجی همه روزه ، چهارساعت (هرهفته ۲۴ساعت) از ساعت ٤ تا۸ بعدازظهر دائر خواهد بود .

٤ـ برطبق تبصره ۱ ماده ۱ اساسنامه مرکز زبانهای خارجی دانشگاه تهران دانشجویانیکه پس‌ازحداکثر چهار نیمسال‌نتوانند از عهده‌گذراندن امتحانات لازم‌برای دریافت گواهینامه‌مخصوص زبان برآیند اجازه نخواهند یافت که در هر نیمسال بیش از۸ واحد از سایر دروس رشته مربوط را انتخاب کنند . بنابراین عدم توفیق در کلاس‌های آمادگی زبان دوران تحصیلی‌دانشگاهی آنان را طولانی خواهند کرد .

۵ـ ثبت‌نام این کلاسها از روز شنبه ۲۳ر۵ر۱۳۵۰ تا روز سه‌شنبه۲۶ر۵ر۵۰ صبحها از ساعت ۸½ تا ۱۲ر۳۰ وبعدازظهرها ازساعت ٤ر۳۰ تا۸ در محل دوره شبانه دانشگاه تهران‌واقع‌در خیابان ۲۱ آذر (خیابان‌غربی‌دانشگاه) خیابان رهنما انجام‌خواهد گردید .

۶ـ کلاسهای درس از روز شنبه ۳۰ر۵ر۱۳۵۰ شروع خواهد شد .

۷ـ مدارك لازم برای ثبت‌نام بشرح ذیل است :

الف ـ دو قطعه عکس

ب ـ ارائه اصل شناسنامه

جـ ـ قبض رسید پرداخت ۲۲۵۰ ریال بابت شهریه کلاسهای آمادگی بحساب شماره ۲۲٤۵ دوره شبانه دانشگاه تهران در بانك مرکزی ایران قابل پرداخت در شعبات بانك ملی ایران م الف ۶۳۷۹

آ ـ ۳۲۱۹۰ ۱ـ۲

آگهی انتخاب بازرس شرکت سهامی خاص اصغرزاده ثبت شده بشماره ۱۶۸۸

برابرتصمیم مجمع عمومی عادی مورخ۵ر٤ر۱۳۵۰ و۶ر۵ر۵۰ تغییرات زیر در شرکت نامبرده بعمل‌آمد ۱ـ آقای احمد عقیلی بسمت بازرس اصلی وگوستاودوریه بسمت بازرس علی‌البدل انتخاب شدند ۲ـ روزنامه اطلاعات جهت درج و نشر آگهی‌های شرکت تعیین شد ۳ـ ترازنامه سال گذشته مورد تصویب قرار گرفت . م‌الف ٦٤١٦

رئیس اداره ثبت شرکتها و مالکیت صنعتی . مهدی نراقی

آ ـ ۳۲۷۹۰

اطلاعیه مهم

بمناسبت سال کورش بزرگ وبمنظور آگاهی

شهرداریها، سازمانهای آتش نشانی، شرکت های برق منطقه‌ای، کارخانه‌ها ومؤسسات تولیدی بزرگ، دوائر دولتی و شرکت های ساختمانی

گروه کارخانه های صنعتی کاوه بزرگترین تولید کننده

نردبانهای کشوئی روی تریلی وروی کامیون تاارتفاع ۲۴ متر باسیستم هیدرولیک یامکانیک قابل نصب روی هرنوع کامیون نویامستعمل .

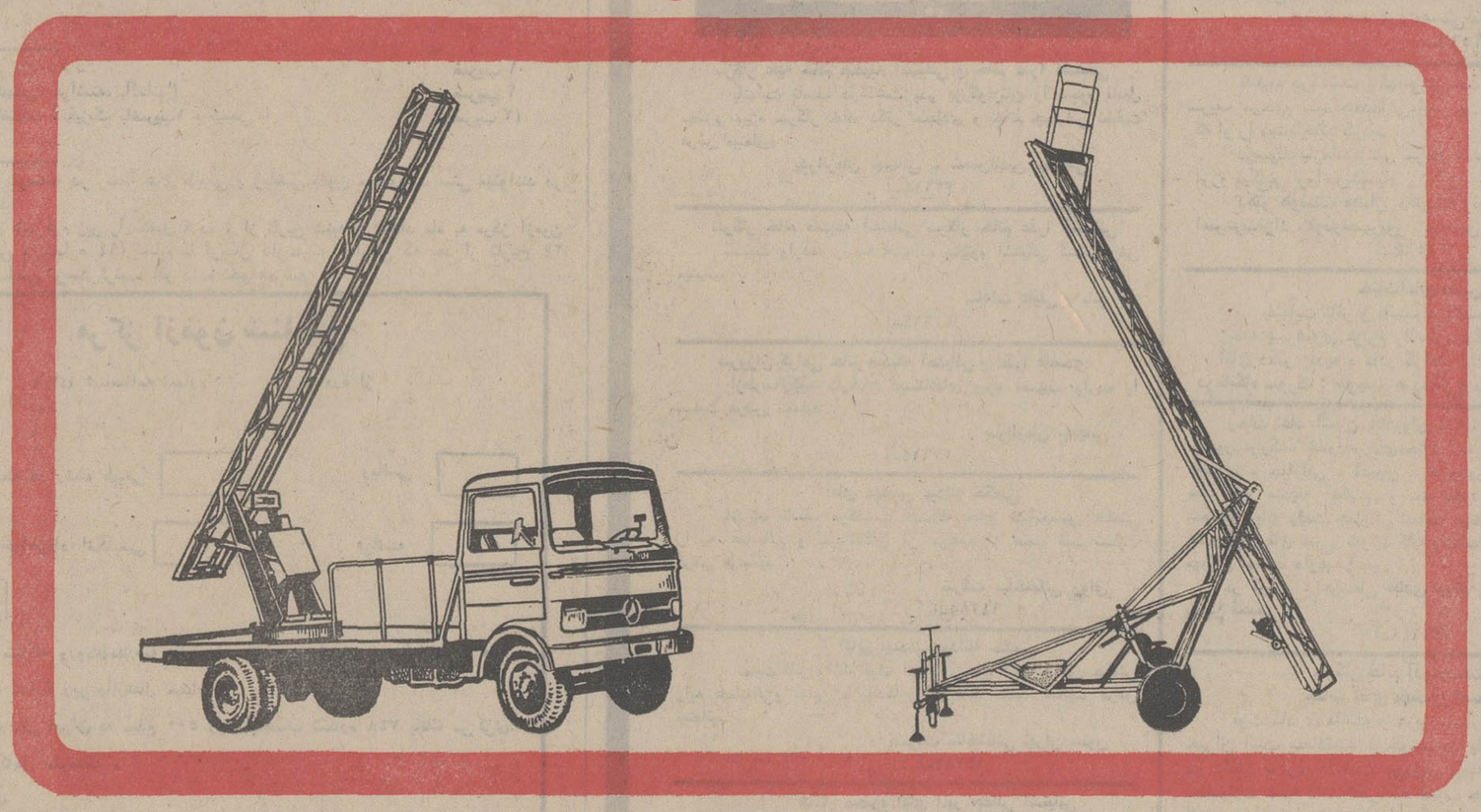

ازاول فروردین ماه ۱۳۵۰ بمناسبت برگزاری جشنهای ۲۵۰۰ ساله شاهنشاهی ایران اقدام بافزایش تولید وتقلیل قیمت نردبانهای کشوئی بمنظور استفاده کلیهٔ شهرداریها وشرکت های برق منطقه‌ای وسازمانهای مختلف برای چراغانی وتمیز نمودن روکارساختمانها وتعویض وتعمیر چراغهای خیابانها ومصارف مختلف دیگر نموده است .

برای کسب اطلاعات بیشتر به نمایشگاه گروه کارخانه های صنعتی کاوه تهران میدان سپه ـ تلفن های ۳۱۴۷۰۲ ۳۱۴۴۸۷ مراجعه شود

اندیشه

از شهرستانهائیکه نماینده نداریم نمایندهٔ فعال ومعتبر میپذیریم

شرکت ملی ذوب‌آهن ایران

آگهی مناقصه

شرکت ملی ذوب آهن ایران ۸ قلم لوازم آتش نشانی و پنجاه عدد کپسول یك تنی مخصوص گاز کلر رااز طریق مناقصه خریداری مینماید .داوطلبان مایل بشرکت در این مناقصه می توانند اسناد مناقصه وبرك مشخصات را در مقابل پرداخت مبلغ ۵۰ ریال از دبیرخانه قسمت کارپردازی شرکت واقع در خیابان پهلوی نبش خیابان تخت‌جمشید دریافت نمایند . پیشنهادات باید در پاکت لاك ومهرشده با ذکر جمله مربوط بمناقصه ۸قلم لوازم آتش نشانی و پنجاه عدد کپسول یك‌تنی مخصوص گاز کلر تا ساعت ۹صبح روز ۶ر۶ر۵۰ درمقابل اخذ رسید بدبیرخانه قسمت کارپردازی شرکت تحویل شود . پیشنهادات واصله در ساعت ۹ر۵ صبح همانروز بازو قرائت میشود حضور پیشنهاد دهنده‌در جلسه مناقصه آزاد است .

شرکت ملی ذوب آهن در رد و قبول یك‌یا کلیه پیشنهادات مختار است . در صورتیکه برنده اول حاضر بعقد قرارداد نشود سپرده او ضبط و از نفر دوم دعوت میشود.

در صورتیکه نفر دوم حاضر بعقد قرارداد نشود سپرده وی نیز ضبط خواهد شد . شرکت کننده در مناقصه باید معادل مبلغ ۵۲۰۰۰ ریال بصورت تضمین بانکی بعنوان سپرده شرکت در مناقصه در پاکت جداگانه به پیوست پاکت پیشنهاد ارسال‌نماید پیشنهاد دهندگان میبایستی برای ۸ قلم لوازم آتش نشانی و پنجاه عدد کپسول یك تنی‌گاز کلر جداگانه پیشنهاد دهند و شرکت ملی ذوب آهن ایران میتواند ۸ قلم لوازم آتش نشانی‌و کپسولهای گاز کلر را از یك یا دو فروشنده خریداری نماید.

مدت تحویل حداقل زمان ممکنه است که بایستی در فرم پیشنهاد قید گردد .

و محل تحویل انبار فروشنده در تهران است.

سایر شرایط در اسناد مناقصه مندرج است . م‌الف ٦١٦٨

۱ـ۲ آ ـ ۳۳٦۹٤ شرکت ملی ذوب‌آهن ایران

آگهی تجدید مناقصه نگهداری تعمیر سرویس آسانسور

سازمان بیمه های اجتماعی نگهداری ـتعمیر و سرویس حدود ۱۸ دستگاه آسانسور های خودرا در مرکزشهرستانها که نوع شیندلروورتهایم میباشد بمناقصه میگذارد شرکت ها و موسسات واجد صلاحیت میتوانند از اول وقت اداری روز ۱۹ر۵ر۵۰ لغایت وقت اداری روز ۲۵ر۵ر۵۰ به اداره کل ساختمان سازمان بیمه های اجتماعی واقع در خیابان ابوریحان «مقابل پمپ‌بنزین» نبش سزاوار شماره ٦۵ مراجعه و اسنادمناقصه‌رادریافت دارند .۱۳ر۱۲

۱ـ۲ آ ـ ۳۲۵٤٦ سازمان بیمه های اجتماعی

آگهی

«قابل توجه کارفرمایان محترم صحافیها»

در اجرای ماده ۵ قانون بیمه های‌اجتماعی‌ازتاریخ اول‌شهریور ماه ۱۳۵۰ کلیه کارکنان صحافیهائی که‌مستقلا وخارج از کادر چاپخانه هابکار اشتغال دارند مشمول‌مقررات‌بیمه کامل ۱۸درصد (پنج‌درصد سهم بیمه شده و ۱۳ درصدسهم کارفرما) قرار گرفته‌اند . از کارفرمایان محترم تقاضا میشود لیست و حق‌بیمه کارگران خود را همه ماهه لغایت سی‌ام ماه بعد در تهران و حومه به شعب سازمان و در شهرستان ها به نزدیکترین واحد سازمان ارسال فرمایند ، بدیهی است‌تاریخ فوق ناظر بر کارگاه هائی که قبلا بیمه شده‌اند و همچنین صحافی هائی که در داخل چاپخانه ها فعالیت می کنند نبوده‌و کارگران این قبیل کارگاه هابه‌تبع چ... ها مشمول بیمه بوده و بیمه آنان از تاریخ‌شروع بیمه چاپخانه کمکان ادامه خواهد یافت .

سازمان بیمه‌های اجتماعی

آ ـ ۳۲۵۷٦

پیشنهادی از برلن برای نامگذاری کوچه‌ها و خیابان‌های طهران

چهل سال قبل در همین روز

آقای اسمعیل بن آقابابای دریائی از برلن مینویسد : سه سال است در اروپا سکنی دارم و خواستم چند کلمه تصدیع به خوانندگان روزنامه محترم اطلاعات بدهم و یادآوری کنم حالا که از یمن قدم اعلیحضرت پهلوی ، کشور ایران رو به آبادی و عمران گذارده ، کارخانجات وارد شده ،آن کوچه های تنك وسیع شده و آن عمارات پست بلند شده و روح تازه‌ای بایران دمیده شده پس خوب است که اسم کوچه و خیابان های تمام شهر های ایران و مخصوصاً طهران که پایتخت ایران است مثل برلن و برن و پاریس و بن و لندن و سایر اروپا که اسم کوچه و خیابان ها را نام شهر هائی که متعلق به آن مملکت است گذاشته‌اند مثلا اسم کوچه ها وخیابان های طهران باید کوچه تبریز، کوچه اصفهان ، مشهد ، شیراز و غیره گذاشته شود واسم سلاطین عادل و هرکس از رجال نامی و اهالی ایران که خدمتی بوطن عزیز کرده باشند البته استحقاق دارند که اسم آنهاهم گذاشته شود ولی اسم هائی مثل فلان‌الدوله و فلان‌السلطنه های سابق باید بکلی برداشته شود بعلاوه فقط کوچه ... نمره خانه گذاشته شود که برای آدرس نوشتن آسان میشود در صورتیکه حالا نوشتن آدرس اشخاص با اشکال و زحمت صورت می گیرد.

عزیمت به کابل

آقای سردار اردشیر احمدخان سفیر کبیر دولت افغانستان در دربار شاهنشاهی بعنوان مرخصی عازم کابل میشود و بر حسب وقتی که تعیین شده بود دیروز در قصر ییلاقی سعدآباد حضور ملوکانه تشرف حاصل کرد .

کمك به سیل‌زدگان کرمان

دکتر امیراعلم

نظر به حادثه سیل مهیب کرمان وخسارات و خرابی که به اهالی وارد آمده است قبل از تشکیل جلسه‌علنی مجلس یك جلسه خصوصی برای کمك به‌سیل‌زدگان کرمان تشکیل گردید که ابتدا آقای دکتر امیراعلم نطق مبسوطی در باره لزوم کمك به‌اشخاص بی خانمان و اینکه جمعیت شیر و خورشید سرخ بسهم خود یك رشته اقداماتی شروع نموده که مستلزم بذل مساعدت بیشتری میباشد ،سپس هر یك از نمایندگان کرمان شرحی در تأیید بیانات دکتر امیراعلم ایراد نمودند و همگی نمایندگان با ابراز تأسف از حادثه موافقت کردند اعاناتی برای سیل زدگان کرمان بپردازند .

در کمیته مرکزی شیرو خورشید سرخ

منصورالملك

پریشب جلسه هیئت مرکزی جمعیت شیر و خورشید سرخ با حضور آقای منصور وزیرداخله‌ونمایندگان کرمان تشکیل گردید و پس از رسیدگی به راپرتهای واصله از کرمان در باره وضع نابسامان‌مردمی که از آسیب‌سیل بی‌خانمان شده‌اند تصمیم گرفته شد که برای جمع‌آوری اعانه و کمك لازم بسیل زدگان کرمان هرچه زودتر اقدام شود .

تغییرات در وزارت طرق

آقای جمال خان رئیس محاسبات سابق راه‌آهن جنوب بسمت ریاست کل اداره تفتیش وزارت طرق‌وشوارع انتخاب شد و آقای امیراصلانی‌رئیس سابق تفتیش اداره کل طرق که به آذربایجان عزیمت نموده بود بمرکز احضار گردید .

تاسیس سه باب مدرسه ابتدائی

پیشنهادی برای تأسیس سه باب مدرسه ابتدائی در لرستان تقدیم‌مقام وزارت معارف شده بود که مورد تصویب قرار گرفته و مقرر است از اول سال تحصیلی ۱۳۱۱ ـ ۱۳۱۲ سه باب مدرسه ابتدائی جدید درلرستان تأسیس گردد . نماینده وزارت‌معارف در بروجرد بمرکز احضار گردید و قرارأست شخص‌دیگری بجای‌مشارالیه انتخاب و اعزام شود .

فعالیت فاشیست ها برای هیتلر

اوتواشتراسر

برلن ـ بقرار مندرجات جرایدملیون سوسیالیست (نازی‌ها) تقاضادارند که درهیئت دولت کل آلمان پست ریاست‌وزراء به هیتلر و پست وزارت داخله به اشتراسر که لیدر ملیون سوسیالیست است واگذار شود . در مجلسی که شب۷ اوت از طرف جمعی از نفرات دستجات حمله هیتلر در برلن تشکیل شده بود پنجاه نفر هم‌ازافراد پلیس حضور یافته بودند .فرماندهی قشون آلمان حکمی صادر کرد و عبور و مرور نظامیان را از خیابان ها در ساعات عصر قدغن کرد تا نظامیان نتوانند در مصادمات سیاسی شرکت کنند.

سپاسگزاری شکرالله قصاب نماینده کلیمی ها

چون اخیراً بدون هیچگونه مجوز قانونی یکمن هشت عباسی از فروش گوشت از قصابهای کلیمی اصفهان بعنوان‌اعانه دریافت میگردیدوتحمیلی بر فقرای کلیمی (صنفه‌قصاب) بود، این جانب بعنوان نمایندگی از طرف صنف مزبور بمرکز آمده وعریضه‌ای بخاکپای مبارك اعلیحضرت همایونی روحی فداه عرض و فوراً امر ملوکانه بوزارت جلیله داخله صادر فرمودند که رسیدگی کنند ، از طرف آن وزارت‌جلیله نیز بحکومت اصفهان شرحی اشعار گردید که :

« درصورتیکه قصابها (صنف‌کلیمی) نخواهند اعانه بدهند از طرف‌حکومت جلیله و بلدیه مزاحمتی نشود »لذا بدین وسیله‌سپاسگزاری از جانب‌خود و قصابهای کلیمی مقیم اصفهان از دادرسی‌وعدالت خواهی یگانه‌شاهنشاه عدالت‌گستر و دولت شاهنشاهی‌میکنم.

شکرالله قصاب .

جوهر تحریر ساخت ایران

جوهر تحریر برنگهای مختلف‌آبی، بنفش ، قرمز ، سبز در خود ایران از روی نسخه فرنك تهیه شده و به مصرف فروش میرسد . جوهر های فروشی ما دارای شرایط ذیل می باشد : خوش رنك ، ثابت ، بی‌لرد، پخش نشو ، مخصوصاً به‌ادارات‌دولتی و تجارتخانه هائی که مصرف جوهر زیاد دارند توصیه می کنیم که برای یکمرتبه امتحان هم که شده است از جوهر های ساخت ایران خریداری نمایند تا صحت و سقم عرایض ما معلوم شود و هر وقت مشتریان‌محترم مایل بودند در حضورشان شیشه را باز نموده در صورت صحت شرایط فوق خریداری نمایند و نیز جوهر خودنویس برنك آبی با شرایط فوق بفروش میرسد . مغازه کاشانی ـ ناصریه .

(نقل‌از اطلاعات ۱۹مردادماه ۱۳۱۱)

هنوز هم دوداز «کنده» برمی خیزد

از : ر ـ میرزنجانی

انتقاد

دانشجوئی در مقابلم‌نشسته و از یك مسئله که اخیراً آن را احساس و تجربه کرده است ، با حرارت سخن می‌راند .

او می گوید: من‌دانشجوی سال سوم علوم اداری هستم و در سال تحصیلی آینده به مبارکی و میمنت، باصطلاح امروزی ها «فرهیخته» خواهم شد، ماجری از آنجا آغاز میشود که در سال تحصیلی گذشته، اجبار پیدا کردیم که در زمینه مسائل مربوط به بعضی دروس دانشگاهی مطالعه‌وتحقیق‌بکنیم وگزارش هائی ارائه بدهیم که کلی‌هم در نمرات امتحانی ما تاثیر داشت ... البته در خودمسئله تحقیق آن چنانی و کار هائی که بیشتر به کاریکاتوری‌از تحقیق شباهت دارد حرفهای گفتنی بسیار دارم که باشد برای بعد ... باری همانطور که اطلاع داری شرط اول‌هر تحقیقی جمع آوری اطلاعات‌و آمار و تعیین منابع و مآخذ است بهمین ملاحظه برای تحقیقم که‌دریك‌سطح‌قابل‌قبول باشد،تصمیم گرفتم که‌شخصا بیکی از وزارتخانه ها که موضوع انتخابی‌من باوظایفش ارتباط داشت مراجعه بکنم و مستقیما به جمع آوری آنچه مورد نیاز بود بپردازم‌ـ اولین مشکلی که با آن‌درگیرشدم این بود که آن وزارتخانه دوائر و سازمان های متعددی داشت که در گوشه وکنار شهر تهران پراکنده بودند و مسلما پیدا کردن شعبه‌ای از آن که بکار من بیاید موضوع سهل و ساده‌ای نبود ..چه دردسرت بدهم چاره‌ای نداشتم جزاینکه‌مانند شرکت کنندگان در مسابقه بیست سئوالی شروع کنم به دسته بندی کردن‌شعبات و سازمان های تابعه آن وزارتخانه ... بما گفته بودند که در حال حاضر ادارات کل‌به دودسته اجرائی و غیراجرائی تقسیم شده‌اند . ادارات دسته اول ظاهراً نمی‌توانستند مشکل‌گشا باشند ولذاادارات غیراجرائی را میدان فعالیت قراردادم ـ بالاخره از میان ادارات غیر اجرائی هم که بقدرتی خدا تعدادشان فراوان بود یکی‌را که‌اسمش‌زیاددهان پرکن بود انتخاب کرده‌و الخیرفی‌ماوقع گویان به آنجا رهسپارشدم. اداره نرو تمیزی بود با تعداد زیادی کارشناس و محقق و متخصص ـ و ظاهر اداره مخصوصا تابلوی راهنمانشان می داد که علی القاعده باید مغز های متفکری در آنجا گرد آمده باشند ـ اما پس از کمی جستجو کاشف‌بعمل آمد که به خلاف ظاهر در آنجا هم خبری‌نیست !عده‌ای از کارمندان از جمله رئیس و معاون که به کمیسیون‌رفته بودند ، و آنها هم که حضور داشتند متاسفانه بی‌اطلاع و کم‌حوصله‌تشریف داشتند و چنین بنظر می ـ رسید که ازروبروشدن‌بااریاب رجوع که آرامش و سکون رخوت آمیز آنان را بر هم می زند اکراه دارند وجالبتر اینکه یکی دو نفر از آنها که‌ازروی بزرگواری‌بعرایض من بذل توجهی‌فرموده بودند بکلی منکر ارزش تحقیق و بررسی شده و آن را کار بیهوده‌ای می دانستند ...! وقتی از آنان خواستم که محض‌رضای‌خدا مقداری‌آمار واطلاعات در اختیارم بگذارند صاف و پوست کنده بمن فهماندند که فی الواقع ول معظلم !.. و مرتبا هم مرابه ادارات اجرائی حواله‌میدادند! با خود گفتم یاللعجب ، این هم از آن حرفهاست وقتی اداراتی‌که کارتحقیق‌وبررسی را برعهده دارند این چنین باشند تکلیف ادارات اجرائی خود معلومست که چگونه خواهد بود!بهر تقدیرچاره‌ای نبود ، ولذا با استفاده از راهنمائیهای‌یکی ازمستخدمین آن‌اداره غیر اجرائی به یکی از ادارات اجرائی مراجعه کردم ـآمدو رفت و سرو صدای مراجعان در آن اداره نشانه آن بود که در آنجا لااقل جنب و جوش وتحرکی وجود دارد ـ بسراغ رئیس اداره رفتم ـ در اطاق انتظار ایشان در حدودسی نفرانسان صاحب مشکل به‌انتظار نوبت نشسته بودند ـ خانم سکرتر بدون آن که بپرسد که چکاره‌ام و چه کاری دارم فرمودند که باید قبلا وقت ملاقات بگیرم وبلافاصله‌تاریخ یك هفته بعد را برای ملاقات تعیین کردند . بناچار بسراغ معاون رفتم . خوشبختانه این یکی سرش از دو جهت‌خلوت بود یکی اینکه بخلاف‌رئیس مراجعی نداشت و دیگر آنکه کله مبارکشان هم طاس‌بود!! آقای معاون آدمی پرکار وبا انرژی بنظر می رسید وخیلی هم دلش میخواست که برای من کاری انجام بدهدولی خودمانیم چیزی از حرفهایش دستگیرم‌نشد زیراکه‌اطلاعات او فقط متکی بتجارب اوبود و جنبه فن و تخصص نداشت وبدرد کار تحقیق نمی‌خورد..

الغرض درمانده و حیران در کریدور های اداره قدم می زدم و با خود می اندیشیدم که بالاخره باید بکی و بکجا مراجعه بکنم ... در این اثناء پیر مردی که بعدا معلوم شد مستخدم همان اداره است بمن نزدیك شد و گفت با کی کار داری ؟ با بیحوصلگی گفتم باشخص بخصوصی کارندارم، دانشجوئی هستم که برای مطالعه و تحقیق باینجا آمده‌ام‌ـ پیر مرد جهاندیده و سرد و گرم روزگار چشیده اشاره‌ای کرد یعنی که بدنبال‌من بیا... و بعد مرا برد پیش یکی از کارمندان جزء همان اداره که خیلی چیز ها سرش میشد و از تحصیلات عالی‌هم‌برخوردار بود و چون ذاتا طلبه و اهل تحقیق و تتبع بود شخصا به گردآوری اطلاعات و آمارو بررسی در باره مسائل گوناگونی پرداخته بود و از آنجا که کسی برای آن‌کار ها ارزشی قائل نبود و آن‌را چیز غیر مفیدی می دانستند، کاری هم بکارش نداشتندواو را بحال‌خودرها کرده بودند.. بهرتقدیرحلال‌مشکل دانشجو جماعت بود و در نتیجه مسئول ما هم روبراه شد ـ اگرچه آنچنانکه باید و شاید آن تحقیق دلخواه و مطلوب‌عملی نشد ولی هر چه بوده‌موردپسند آنان که دچار تب تحقیق شده‌اند واقع گردید ... در آخر کارکه رفتم‌تااز پیر مرد تشکر کنم او در حالیکه می خندید گفت:شماجوانهاخیلی کم حوصله هستید و مشکل بزرك شماا ینست که‌نمی‌دانید بچه کسی مراجعه بکنید ـ هر وقت که وارد اداره‌ای می شوید بکمتر از رئیس ومعاون رضایت نمی دهید ـ نظیرشما دانشجو خیلی باینجا مراجعه می کنند ـ آنها هم اغلب راه را عوضی می روند متاسفانه شماهنوزباین نتیجه‌نرسیده‌اید که لوح محفوظ ادارات ما مستخدمین بی نام و نشان هستیم ـماخیلی‌بهترازمدیران و مسئولان قد و نیمقد اداری سوابق کار و نوع خدمت و خط و ربط کارمندان را می شناسیم این ما هستیم که‌بهتر می فهمیم‌دراینجاکسی چکاره است و اطلاعات و معلوماتش درچه حدوداست ؟...دانشجوی مزبور در پایان سخنان خود افزود : حالا آمده‌ام به آن دسته از افرادی که برای تحقیق بادارات مراجعه می کنند مخصوصا بدانشجویان سفارش بکنم بجای آنکه این درو آن در بزنند ودرکریدور های ادارات و پشت در اطاق رئیس و معاون سرگردان بشوند . لدی‌الورود بیکی از مستخدمین پیر اداره مراجعه بکنند و مشکل خود را با او مطرح سازند مسلما خیلی بهتروسریعتر راهنمائی‌خواهند شد ...

چهل سال قبل در همین روز

ارتباط ۲۴ ساعته ندارند

بازگشت‌به‌شرحی که درشماره ۱۳۵۵۱ـ ۳۱ـ۴ـ۵۰ آن‌روزنامه باعنوان «ساعات دریافت تلگراف وکار کارپر» درج شده بود توضیح‌می دهد :

بموجب گزارش رسیده:باجه آماده انجام کار مراجعین می باشند منتهی بعضی نقاط که های تلفنی درتمام‌مدت شبانه‌روز ارتباط بیست‌وچهارساعته ندارند ناگزیر از ساعت ۷و نیم که آغاز کار اداری است مراجعه پذیرفته میشود . در موردساعات قبول تلگراف نیز از نظر هم‌آهنگی باساعات کار مخابراتی در شهرستان ها از ۷و نیم‌صبح تاساعت ۲۴ وقت تعیین شده است .

دفتر اطلاعات و روابط عمومی وزارت پست‌و تلگراف و تلفن

همه روزه ازساعت۶ تا ۷ بعداز ظهر نظریات شما را منعکس میکند

دولت به طبقات کم‌درآمد زمین اجاره میدهد

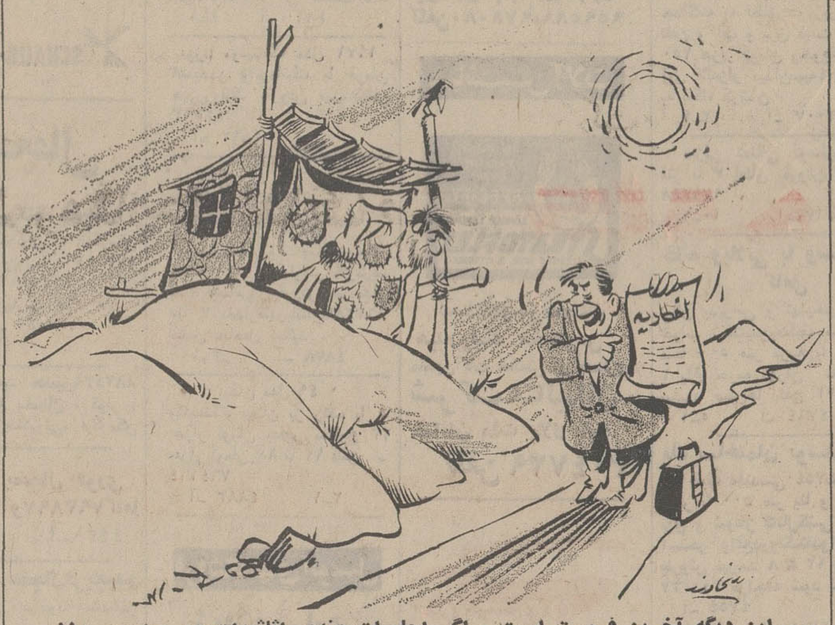

ـ این دیگه آخرین فرصت است ، اگر اجاره‌ات‌روندی اثاثیه‌ات‌رومی‌ریزیم‌بیرون!...

«دروازه‌قرآن» کرمان!

چندسال قبل عده‌ای پولی جمع کردند ودر مدخل‌شهرستان کرمان «دروازه‌قرآن» ساخته‌اند که چون ساختمان این دروازه از لحاظ فنی نقص داردتا کنون برای رانندگان وسائل نقلیه صدمات و لطمات فراوانی به‌بار آورده است .

کار دروازه‌سازی در سایرشهر های استان کرمان نیز شروع شده و دوستون دو طرف‌جاده به نام «دروازه‌قرآن» میسازند که در آنها نیز اصول فنی بکار گرفته نشده است در حالیکه اگر اشخاص میخواهند بنائی بنام دروازه احداث کنندبایستی اینکار تحت نظر مهندسان وبا توجه به مسائل راهنمائی و رانندگی انجام شودوثانیا بنائی احداث شود که از لحاظ‌زیبائی زیبنده شهر باشد .

این مختصر را بدانجهت نوشتم که چندی‌قبل باستون دروازه قرآن کرمان‌تصادم کردم که علاوه‌برتحمل خسارت ۷۰۰ تومانی اتومبیل یکهفته هم در بیمارستان بستری بودم وروزانه مبلغی بابت حق‌العلاج و پول دوا و دارو دادم و مبلغی‌متضرر شدم .

کامبیز بیجاری

عبورممنوع یعنی‌چه؟

در انتهای خیابان فرح‌آباد ژاله ، بلوار رضاپهلوی باآنکه سال گذشته از طرف راهنمائی و رانندگی تابلو (عبورممنوع) نصب گردیده معهذا از ساعت چهار صبح تا ۱۲ شب لاینقطع کامیونها در حال رفت‌و آمد از بلوار بوده‌و کوچکترین توجهی بمنع عبور و مرور ندارند و موضوع بصورت سرسام‌آوری درآمده سروصدا و همچنین‌دود حاصله از عبور و مرور بکلی سلب آسایش از ساکنان‌نموده است .

محمد استاد

اتوبوسهارا برگردانید

اتوبوسهای خط ۱۳۳ که مسیر خیابان جابری را طی میکنند ، اخیرا دچار کمبود اتوبوس شده است ،بطوری که مسافران‌مدت مدیدی‌باید منتظر بمانند تا یك اتوبوس برسد و تازه آنوقت هم اتوبوس پر از مسافر است و دیگر «جا» ندارد و باز هم مسافران باید منتظر باشند. ازمقامات شرکت واحدانتظار داریم که اتوبوسهائی که از این خط جمع کرده‌اند ، برگردانند که واقعا ناراحت هستیم .

مسافر

سلب آسایش‌شده

جنب بنده‌منزل واقع درخیابان هاشمی روبروی کوچه سرعتی زمینی است که چند سال‌است بصورت مخروبه درآمده ومحل کثافات شده و بعلت وجودمکس و پشه سلب آسایش مردم شده است و بااینکه مکاتبات زیادی با شهرداری ناحیه یك شده‌ولی اقدام لازم مبذول نگردیده‌تقاضا میشود مقامات مربوطه بذل توجهی نموده و ما را از این رنجش روحی و جسمی نجات دهند وساکنین محل را دعاگوی خود نمایند .

غلامرضا قدرتی

دستمال بدست در اطاق رئیس!

انسان در زندگی چیزهائی می‌بیند و یا میشنود که از تعجب کم میماند شاخ در بیاورد . یکی از روسای‌ادارات در شهرستان خوی چند روز قبل ضمن انجام خدمت اداری، متوجه میشودکه مگسی وزوزکنان دور سرش می‌چرخد! و آنچه تلاش میکند نمیتواند این مگس مزاحم را از خود دور کند و بالاخره با عصبانیت و داد و فریاد چند تن از کارمندان و مستخدم را به کمک می‌طلبد تا او را از شر مگس مزاحم نجات دهند کارمندان دستمال بدست و با حرکات عجیب و غریب خود بالاو پائین می‌جهند تامگر مگس مزاحم را نابود کنند ! تا بالاخره یکی ازکارمندان با کلاه خود مگس را غافلگیر میکند ولی‌ازشانس بدکارمندهنگامیکه بااحتیاط میخواهد دست به زیر کلاه ببرد ومگس را بگیرد ! مگس زرنگ از سمت‌دیگر کلاه خارج میشود و چون هراسان و ناراحت بوده است و اقدامات اخیر باعث«منگی» مگس شده است باحرکت مستقیم از زیر کلاه خارج میشود و مستقیم به پلک چشم رئیس اصابت‌میکند که باعث وحشت بیشتر جناب رئیس میشود .

فعالیت مجددا شروع میشود ، هریک از کارمندان از یکطرف اطاق بطرف مگس حمله میکنند ! و از تاکتیک‌خاص «حمله گازانبری» استفاده کرده و مگس را از هر طرف محاصره‌میکنند.

مگس بی خیال در صفحه دیوارنشسته و بمحض آنکه احساس خطر میکند به یک متر بالاتر تغییر مکان میدهد که‌البته دیگردست‌حضرات‌بایشان‌نمیرسد « مگس کشان» بوسیله دیگری متوسل میشوند و عصای پیر مرد مستخدم را به کمک میگیرند ! که شاید با ضربه عصا ، مگس مزاحم‌را از پای‌درآورند، ولی قبل از اینکه عصا، بر پیکرمگس اصابت کند، باعث میشود که هنگام گردش درفضابا«لوستر» اطاق روبوسی کند و در یک لحظه آنرا خرد وخاکشیر به زمین بریزد ولی مگس مقتدر هنوز جای خود باقیمانده است ..

جای تعجب است که در جنوب شهرستان خوی مردم خواب و آسایش از مزاحمت پشه و مگس فراوان‌ندارند و روزگار درازی است که ازبوی تعفن دباغخانه در وسط شهر رنج میبرند و فاضلاب گرمابه‌های شهر در وسط شهر جاریست و هیچیك از مسئولان کوچکترین توجهی باین وضع ندارند . ولی اگر یک مگس وارد اطاق کار آنان شود ، آن نمایشنامه تکرار میگردد . بهر صورت مردم از شهرداری خوی تقاضا دارند که اگر وجود یک مگس اینهمه ناراحتی دارد ، مردم دیگر که با میلیونها مگس مرتب دست و پنجه‌نرم میکنند ، چه گناهی مرتکب شده‌اند .

ساکن خوی

سرکار علیه خانم گلدامایر!!

اگر مردان مسلح ناشناس کلیه رهبران چریکها را بدزدند و یا بالعکس رهبران چریکها کلیه مردان مسلح ناشناس را بربایند . اگر ارتش اردن به مواضع فلسطینی ها حمله کنند و یا فلسطینی‌ها ارتش اردن را لت‌وپارنمایند. اگر واشنگتن پست‌و نیویورك تایمزدست بیکی نموده و اسرارنظامی آمریکا رادر ویتنام لو بدهند و یا با من بمیرم و تو بمیری راضی شوند و لو ندهند . اگر موشه‌دایان به گلدامایر متلك بگوید و یا گلدامایر برای موشه‌دایان شکلك بسازد .اگر مهمترین‌بندر مراکش‌اشغال نظامی شود و یا نشود . اگر... اگر...

خلاصه مطلب اینکه حتی گوشه‌ای از این ماجرا ها بمن یك لاقبای بی خبراز عالم سیاست برنخواهدخورد . ولی باهمه اینها به شنیدن اخبار ساعت ۷ بامداد رادیو بسختی عادت کرده‌ام و یابهتر است بگویم معتاد شده‌ام . زیروبم صدای گویندگان اخبار صبح رادیو را انچنان خوب مشناسم که اگر فی‌المثل خدای ناکرده ، زبانم لال روزی روزگاری‌یکی ازآنها مختصر سرماخوردگی پیدا کند متوجه خواهم شد . مقصود آنکه براثر استماع مکرر اخبار حالا دیگر یك پا متخصص شده‌ام و بخوبی میتوانم‌ازعهدهٔ درك مطالب خبری برآیم !!. بهتر است به اصل مطلب بپردازم ، این روز ها به دنبال تغییرات و تحولات شگرفی که در شبکه های رادیو و تلویزیون به چشم میخورد نام جنابان سیاستمدار حتما حتما همراه با لفظ آقا یا خانم ذکر شود . و چه‌شیرین است‌وقتی که بشنوی گوینده در برنامه‌ای تیق میزند که ، امروزآقای مستر راجرز فلان گزارش را تسلیم کردند ! .

بااین ترتیب که برنامهٔ اخبار دارد پیش‌میرود هیچ‌بعید نیست که بزودی برای آموزش ادب به خلق‌الله جملاتی نظیر :

حضرت مستطاب آقای اوتانت ـسر کار علیه عالیه خانم گلدامایر ـ

جریده شریفه نیویورك تایمز و یا گرامی‌نامه ایزوستیا را بشنویم و به‌به بگوئیم . حسن دیگری که این کار دارد اینست که باعث طولانی شدن برنامه میشود و شنوندگان بینوا ناچار نیستند که تاشروع برنامه کودك و یا برنامه‌ای دیگر موسیقی سبك بشنوند وسرگیجه بگیرند . اصلا همانطور که گفتم این الفاظ مودبانه در تشویق مردم به متین و مودب سخن گفتن بسیار بسیارموثر است ، درست به همان اندازه که نرده های وسط خیابان در سروسامان دادن به اوضاع ترافیك موثر بودند !

باشد که بعداز این در اثر این‌اقدام فحش های رکیکی که از زوایای‌مختلف تلفن ها و خیابان و رستوران ها بگوش میرسد ، و الفاظی از قبیل یارو ،مرتیکه زنیکه و نظایر آن از میان برخیزد و جملگی یکدیگر راخانم‌وآقا خطاب کنند تا رندان نگویند که‌بکار اموزش دست نزده‌ایم .

ژاله نظیری

راه حل جدید !!

منظور از نوشتن این‌نامه‌توجه دادن به مسئولان شرکت‌واحد وروسای خط این شرکت است. زیرا در بعضی از خطوط‌نقائصی مشاهده میشود که با کمترین توجه قابل‌حل‌و از میان‌برداشتن است مثلا مینی بوس ۱۵۹ مسیر بلوار و تخت طاووس مشکلی اساسی برای مسافران خود به وجود اورده که از اینقرار است:

راننده های این خط تمام مسافران اولین ایستگاه یاسر خط راحتی به‌حالت ایستاده‌سوار می کنند ووقتی به ایستگاه‌های بعدی می رسند (بخصوص ایستگاه دوم و سوم) حتی‌جای یکنفر هم خالی نیست‌بنابراین اصلاتوقف نمی کنند ومسافران حتی یکساعت منتظر مینی بوس خالی زیر افتاب منتظر میمانند ومانند مسافران کنار دریابرشت میشوند .

دیروز بایك راه حل ابتکاری در جهت‌عکس مسیر خودم‌سوار مینی‌بوس خط مزبور شدم و به آخر خط رفتم و بعد دوباره یك بلیط پنج ریالی‌براننده دادم تابه محل کارم برسم این راه حل نه تنها پنج ریال بمن ضرر زد بلکه سه‌ربع‌وقت‌مرا نیز ضایع نمود و وقتی براننده اعتراض کردم که‌چرابااندازه تمام‌ظرفیت مینی‌بوس دراول‌خط مسافرسوار می کنید و به فکر مسافران ایستگاه های‌بعدی نیستیدجواب داد که به رئیس خط اعتراض کنید .

اکنون این نامه را می‌نویسم بامید اینکه این مسئله به‌این سادگی که احتیاجی به فکر کردن هم نداردوبا کوچکترین توجه رئیس خط قابل حل‌است مورد رسیدگی قرار گیرد . تا مسافرین این خط مجبورنشوند بجای یك بلیط پنج ریالی دو بلیطره یالی‌ویا۲۰ریالی پول‌تاکسی باضه یکساعت وقت را ازدست بدهند .

بالانگیانس ـ مسافر خط

سیب‌زمینی گران‌است

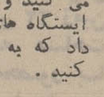

هنوز قیمت کره و پنیر انطوریکه مردم انتظار داشتند کاهش نیافته و فروشندگان هنوز گرانتر از نرخ تعیین شده میفروشند. اینك قیمت هر کیلو سیب زمینی از ده ریال به کیلوئی ۲۰ ریال افزایش یافته و آنوقت میگویند اصناف خود قیمتها راتعدیل خواهند کرد.

ع‌ـ بایبوردی

دربرنامه بود

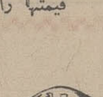

در سال ۱۳۴۹ اسفالت‌میدان ۸۱ نارمك جزو طرح تصویب شده شهرداری بود که خبر شروع آن درج شد ، ولی درآن سال نسبت به اسفالت آن‌میدان اقدامی بعمل نیامد . اوائل‌سال ۱۳۵۰ به اتفاق چند نفر از ساکنان میدان مذکور به اداره اسفالت به‌شهرداری مراجعه‌شد و مسئولان وعده دادند که ظرف دوماه آینده اسفالت میدان‌انجام خواهد شد ، ولی بازهم که پنج ماه از ان تاریخ میگذرد هنوز دست‌بکار اسفالت این محل نشده‌اند ممکن اداره اسفالت معلوم دارد که چه زمانی این وعده عملی میشود .

ساکن میدان ۸۱ نارمك

جدول کلمات متقاطع

شماره ۵۱۰۶

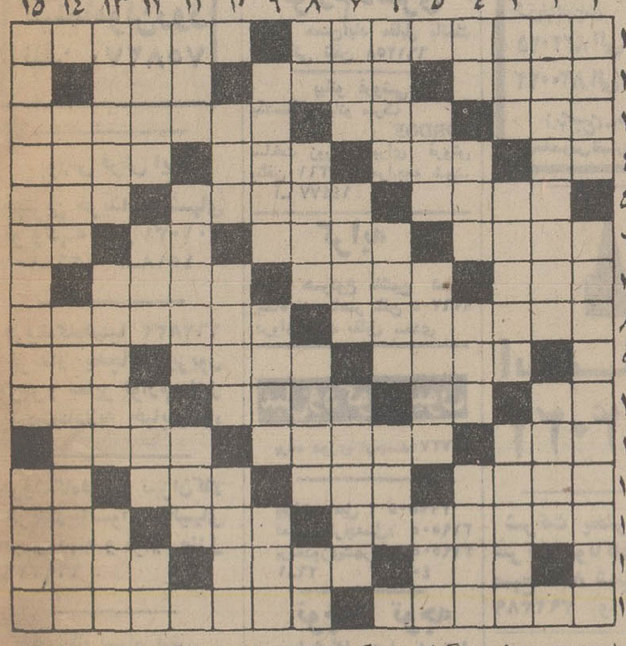

افقی :

۱ـ رئیس جمهورسابق فرانسه که ازسرداران معروف جنك دوم جهانی کشور خویش بود ـ گوش دادن۲ـ پایه و مقام است و اداری درپی گرفتنش ـ چیزی به همگانی شدنش نمانده ـ زادگاه ناپلئون‌بناپارت ۳ـ یکی از انواع‌مار ـ بالای سقف ـ مراقبت کردن و کشیك‌دادن ٤ـ مایه اصلی آهنك ـ یکی از سیم های برق ـ گاهی سبب خیر شود ـ به نوی‌و تازگی گرائیدن ٥ـ با انفس اگر باشد ، سیر کردنی است ـ راضی و خوشنود ـ از گرفتنی هاست ٦ـ سرش را بی‌باك‌دارد! ـ جائی برای خریدن و خوردن غذا ـ ساده که‌باشد برای مریض بهتر است ـ حرف فاصله ۷ـ حرف ندا ـامریه آلودن‌میکند ـ پدیدارو آشکار شدن ۸ـ شخصی که به فن وارد باشد! ـدشمنی که‌چنین‌باشد،خطرناکش باید دانست ! ۹ ـ عصبانی که شوند، از آن بدرروند‌ـدر هوایش امکان بارندگی میرود ـ دروازه شکم ۱۰ـ خاك‌کوزه گری ـ ضمیر جمع ـنان‌خرد شده در آبگوشت ـنوعی‌غذای گوشتی ۱۱ـ عقاید ـبه دماکش سیگار هابندش کرده‌اندـجوان ۱۲ـ محبوب ومعشوقه مجنون ـسرشت و طبیعت‌ـ معیار ـاثر رطوب ۱۳ـ دربین درندگان‌تیز چنگال مقامی‌دارد ـپایان‌ـیکی از بروج ١٤ـ ضمیراشاره ـاز راهش کسی گمراهی ندیده! ـ ساحل۱۵ـمنصبی در ارتش ـصاحب کتاب «زادالمسافرین» که از شاعران وگویندگان توانای قرن پنجم هجریست .

عمودی :

۱ـ اگر مربوط به داروست به‌شیرینی‌اش امیدنتوان‌داشت! ـ طبیعت گراوپیرو مکتبی‌درهنر ۲ـ دستگاه خودکار ـ«جدی» به زبان فرنگی ۳ـ سود پول ـواحد عزیز فرانسویان ـواجب و لازم ساختن کاری بر کسی ٤ـزیر پا مانده ـ خلق‌الله ـروزعربی ـگاومقدس مصریان عهد باستان هـزدنش‌دراطراف بیمارستان مجاز نیست ـافلاس می‌آورد ـ رودی در سیبری ٦ـ مزاحمی که به گردن‌حواله میشود ـمصیبت ورنج ـکشوری درخاورمیانه عربی۷ـواحدزمانی درنوعی مسابقه ورزشی ـسفره ـضربه با انگشت ۸ـ میدهند واستراحت میکنند ـازشاعران نامی ایران که در هندوستان شهرتی فراوان یافت و خمسه‌ای به تقلید از نظامی ازاو باقیست. ضامن استقلال هر کشوریست. اشاره بدور ۹ـ از دروس سخت مدرسه ـ خدمت کننده‌یی به اجتماع در فرهنك ـ مثل‌ومانند ۱۰ـ گیاه کتیرا ـ تنك مدرج ۷زمایشگاه ـ اختصاص یافته ۱۱ـ دردوروبودنش‌شکی‌نیست!ـ قرارداد ننگینش در نفت هرگز از خاطره ها محو نشود ـ دریا ۱۲ـ خاك ـ ضربه‌ای بر توپ ـ کفرـ کاشف میکرب سل ۱۳ـ عبادتگاه مسلمانان ـ جای ۹ـ کاران است و دنیا را نیز چنین دانسته‌اند !ـ زنك کاروان ١٤ـ کمیابی ـ در هواپیما ، با لبخند پذیرائی می کند ۱۵ـ ازشاعران طنزگوی معروف که موش و گربه او مشهور است ـبهشت.

حل جدول شماره ۵۱۰۵

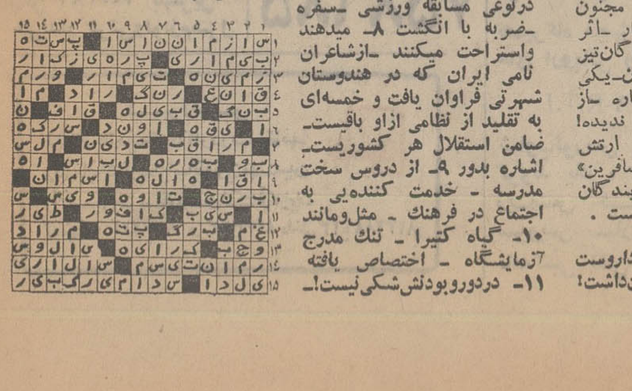

نیازمندیهای شما

آگهی تلفنی در صفحه نیازمندیها

باتلفن‌های: ۳۱۱۲۲۰ ۳۱۱۲۲۴ ۳۱۱۲۲۷ ۳۱۱۲۲۹ ۳۱۱۲۳۰ ۳۱۱۲۳۱ قبول میشود

اثاثیه

خرید

بازرگانی فرش کیهان ۸۳۰۹۰۴و۸۳۲۷۷۶
خریدار نقدی همه رقم فرش کهنه و نو جهت صادرت‌ا روزولت میدان ۲۵ شهریور

فرش طوسی ۷۵۹۰۲۹ فرشهای کهنه‌ونوسنگین قیمت شما را جهت صادرات‌از سایرین‌بهتر خریداری مینماید .

فروشگاه فرش صمد تلفن ۴۹۹۸۵ خریدار همه‌نوع فرش‌های نو و کهنه‌وسایر لوازم منزل و اشیاء قدیمی چلچراغ ظروف بلوروچینی ورشو

فروشگاه‌آستارا۶۶۶۴۰۲ خریدار یخچال برقی و نفتی‌تلویزیون کولرفرش وکلیه لوازم منزل بقیمت عادلانه شاه ٤ راه‌پیروز

نمایشگاه گلشن ۶۲۱۴۲۱ همه نوع فرش های کهنه خریداریم و همه رقم فرش نو موجود میباشد فرش های‌کهنه با نو معاوضه می‌شود خیابان پهلوی بالای ایستگاه بیمه جنب بانک ملی یوسف‌آباد .

فرش‌های کهنه از متری ۳۰۰ تومان به بالا خریداریم‌فرش اعتماد مقابل سینمامولن‌روژ تلفن ۷۵۸۲۷۰

بورس فرش ایران بهترین خریدار فرشهای نو وکهنه تلفن ۳۰۱۰۳۱ ۱ـ۲۶ آـ۴۵۱۸

فروشگاه‌آسیا ۶۶۲۸۳۲ خریدار یخچال‌تلویزیون فرش‌و سایر لوازم منزل بقیمت‌عادلانه خیابان‌شاه

فروشگاه‌فرش تهران‌کالا خریدار انواع قالیهای نو و کهنه و لوازم منزل ۶۶۹۲۲۶

فروشگاه ایران فرش تلفن ۷۷۶۹۷۲ قلیه وازم شما بهر مبلغ باشد بیشتر از سایرین نقد خریداریم .

فروشگاه فرش فروردین خریدار فرش کهنه و نو تلفن ۶۶۱۶۵۵ و۴۳۰۸۵

فروشگاه فرش شایان تلفن ۶۶۳۳۸۱ بهترین خریدار فرش‌ولوازم‌منزل

فروشگاه آرمان تلفن ۱۶۹۶۲۳ خریدار یخچال برقی و نفتی و تلویزیون و قالی و قالیچه

فروشگاه بختیاری‌تلفن۷۵۹۳۲۹ بهترین خریدار کلیه لوازم منزل

خریدارفوری یخچال‌های نفتی تلفن ۴۹۳۹۳

فرش کاشان

متری ۳۷۰۰ تا ۴۷۰۰ ریال با اقساط ۲۰ ماهه میدان فردوسی اول فیشرآباد فروشگاه‌فرش ریتس

فروش دست اول

فروشگاه پیمان
فرش و تلویزیون ماهیانه ۸۰ تومان با آنتن مجانی نازی‌آباد خیابان چمن تلفن ۵۳۱۳۵۹ آـ ۴۳۲۱

موسسه صنعتی
تهران
صنعت

باسابقه ترین سازنده . لوازم فلزی
لوازم خانگی
لوازم اداری ،
لوازم بیمارستان
لوازم دفتری
میدان حسن‌آباد مقابل بانک بازرگانی تلفن ۶۶۱۲۵۸

پیانو فروشی
یکدستگاه پیانو مارک RORDOF
ساخت زوریخ برای فروش بتلفن ۶۶۷۳۶۱ مراجعه شود.
آـ ۱۴۴۷۷

کرایه

کرایه هرنوع ماشین تحریر بنگاه فنی ناصر تلفن ۸۳۶۲۰۵ دروازه‌دولت مقابل سعدی .

مبل ودکوراسیون

پرده دوزی اوجمند ۳۱۷۳۷۰

پیراهن مبل : ۳۱۹۵۰۵
تعویض‌پارچه‌مبل: ۳۱۹۵۰۵
پرده‌دوزی‌شهرزاد: ۳۱۹۵۰۵
۱ـ۲۶ آـ۴۰۳۱

توجه توجه

نمایشگاه مبل استیل
کیومرثی

بهترین مبلمان وسرویس اطاق خواب بدون پیش قسط به اقساط طویل‌المدت تهران دروازه ـ شمیران هدایت تلفن
۷۵۸۶۸۵

کواکو
لوله‌کشی گاز دقیقترین کار در ساختمانها وکارخانجات توسط باسابقه‌ترین مهندسین ومتخصصین طبق استانداردهای شرکت ملی گاز ایران
تلفنهای: ۸۲۷۲۲۲ و ۸۲۷۳۲۳ داخلی ۲۳ یا ۸۲۳۲۸۸

شستشوی مبل وفرش

شستشوی مبل و فرش کلین سرویس مهرمبتکروپیشرو نظافت مبل وفرش بادستگاه منحصر بفرد تلفن ۹۵۲۰۴۶

آناهیتا سرویس مبلمان فرش موکت تشک و سقف اتومبیل شما را خشکشوئی مینماید ۷۹۵۳۰۷

دوراگلین‌سرویس‌آمریکا خشکشوئی مبل و فرش در محل وابسته بتاول‌ماسنر ایران تلفن ۷۵۸۳۹۵ ـ ۷۵۸۳۹۶ و ۷۵۳۶۸۲

کارخانه قالیشوئی اطلس با سابقه و مجهز ۹۶۰۲۸۹

قالیشوی فرخ باسرویس منظم۹۷۷۵۰۶ آـ۴۶۷۰

کارخانه قالیشوئی ادیب بانضمام‌شستشوی مبلمان درجای‌خودتلفن۹۵۲۴۵۴

قالی شوئی تاج رفوگری و شستشوی قالی شما را با دستگاه های مدرن‌تمام اتوماتیک در اسرع وقت انجام میدهد بازار عباس آباد سرای‌حمیدتلفن۲۱۳۴۴ـ ۵۳۳۲۶۲

گاز

بوتان ۸
BUTANE
تلفن پخش گاز
شرکت بوتان
از ۷ صبح تا ۹ شب
۹۵۳۰۵۱

ایران گاز
پخش گاز
۸۲۷۱۳۱
تعمیرات
۸۲۳۰۵۱ـ۵۳
همه روزه از ساعت ۷ صبح الی ۱۱ شب
نمایشگاه مرکزی خیابان شاهرضا شماره ۳۳۰

پرس گاز
گازوسرویس
غرب خیابان پهلوی
۹۶۳۰۲۱ الی ۹۶۳۰۲۵
از ۷ صبح تا ۷ شب
شرق خیابان پهلوی
۸۲۲۰۲۵ الی ۸۲۲۰۲۱
۸۳۰۰۳۳ الی ۸۳۰۰۳۱
از ۷ صبح تا ۱۰ شب
تلفن مخصوص تعمیرات ۸۲۶۲۴۰

اساگاز
۸۲۴۰۲۱

شرکت پخش بوتاگاز
شرکت بوتاگاز از۷وبیم صبح تا ۸ شب تلفنهای ۳۹۲۳۸۹ و ۳۹۳۲۲۳

تعمیرات

تلویزیون

تعمیرگاه‌تلویزیون الکترون
تلفون ۷۶۳۶۸۲
تعمیر تلویزیونهای R.C.A شاوب لورنس. فیلیپس. سیرا تلفونکن وسایرمارکها باسرویس مجهز سیار در شهرشمیرانات.

موسسه ایران تلویزیون
تعمیرگاه مجهز تلویزیون های اروپائی و امریکائی
R.C.A-R.T.I
شاوب‌لورنس ، دمونت، گروند یك ، تلفونکن ، زیمنس فیلیپس با سرویس سیارو ضمانت نامه‌کتبی تلفن ۷۶۰۷۶۴

تعمیرگاه مجاز تلویزیون
RCA RTI
با سرویس مجهز فوری تلفن ۸۲۸۲۴۷و۳۱۲۸۸۲

تعمیرگاه مجهز فیلیپس
R.C.A-R.T.I
باضمانتنامه کتبی‌یکساله تلفونکن دمونت شاوب لورنس نصب آنتن تمام کانال با سرویس سیار در منازل تلفن ۷۷۶۹۴۴

تعمیرگاه‌شمیرانات
تعمیرگاه مجاز شماره ۶
شاوب‌لورنس
جاده عظیم شمیران ۲ دقیقی قیطریه
تلفن: ۸۶۳۸۵۵
۸۶۶۷۸۶
SCHAUB-LORENZ

تلویزیون فوری در منزل تعمیر میشود ۹۶۰۵۴۶

تعمیرگاه‌پارس ۳۵۴۴۴۲ تعمیر فوری تلویزیون‌در منزل

سرویس‌تلویزیون‌گارانتی تلفن ۶۲۸۳۷۱
سرویس‌سیار R.C.A-R.T.I
شاوب‌لورنس مدیاتور جنرال الکتریک سیبرا. وستینگهاوس. صبا و دیگر مارکها در منازل در تهران بویژه شمیرانات .
۱ـ۱۵ آـ ۴۱۵۶

دادار

تعمیرگاه مجاز شماره ۱۵
شاوب لورنس
عباس‌آباد سی‌متری نظامی بین مهناز و پاشا شماره ۱۷۹
تلفن : ۷۶۴۳۵۱
SCHAUB-LORENZ

یخچال

تعمیرگاه یخچال
کولر ـ رختشوئی ـ ابگرمکن
منطقه تهران‌ویلا ۹۷۳۰۴۷
منطقه قلهک ۸۶۲۵۸۱
منطقه تهران‌پارس ۷۸۰۰۶۸
منطقه جنوب ۵۳۲۵۵۰
آـ ۴۳۱۸

تعمیرگاه سید حسین۸۸۲۴۳۸ تعمیر هرنوع یخچال ، کولر ، اجاق گاز رختشوئی، ابگرمکن

تعمیرات یخچال فوری ۷۹۱۳۷۷ و۷۹۳۸۹۷گاما
۱ـ۲۳ آـ ۴۴۳۰

تعمیرگاه یخچال‌فریجیدر اساس یدکی موجود است‌تلفن ۷۵۲۳۳۶

جنرال سرویس
ابگرمکن ـ کولر یخچال ـ سیستم گاز
تلفن ۸۲۱۰۶۱

کولر

موسسه گاما نصب و تعمیرات کولر تهویه شوفاژ کانال کشی ساختمان فوری۷۹۱۳۷۷ و ۷۹۳۸۹۷
آـ۴۴۳۱

جنرال سرویس

نصب و سرویس کولر وآبگرمکن تلفن۷۹۶۱۵۱

نصب وتعمیر کولرفوری ۷۹۶۱۰۳

تعمیرگاه مجاز ۱۱۳
ارنج
عامل نصب‌وتعمیر کولر آبگرمکن و پخش‌قطعات یدکی تلفن۷۵۵۴۷۵

فروش اتومبیل

اپل

مدل ۶۷
اپل رکورد در وضع بسیار مرتب بعلت مسافرت بخارج بفروش میرسد تلفن ۳۹۱۹۶۷
۱ـ۳ آـ ۴۸۵۴

پیکان ۴۸ شیری بعلت اتمام کار در ایران‌بدون واسطه مقطوع ۱۸ هزار تومان تلفن ۸۲۰۸۹۸ ـ ۵ الی ۷بعداز ظهر دوشنبه .
آـ ۱۴۳۷۵

هوندا اسپورت‌ـ شیری‌رنگ مدل۶۹
بسیار تمیز فقط ده هزار کیلومتر کار کرده با رادیو و بخاری نقدا سی و سه هزار تومان مقطوع از ۶ تا ۸ بعداز ظهر تلفن ۶۶۳۷۹۸
آـ ۱۴۲۹۷

بنز ۱۹۰ مدل ۶۵رنگ‌شیری بفروش میرسد تلفن ۷۷۲۶۷۱
۱ـ۲ آـ ۱۴۳۹۱

یکدستگاه اتومبیل فورد انگلیسی (کورتینا) مدل۱۹۶۷ بمبلغ ۱۰۵٫۰۰۰ ریال بفروش میرسد تلفن ۴۱۵۱۰ عصرها
آـ ۱۴۴۶۵

ولو ـ ۱۴۴

مدل ۶۸
بعلت مسافرت بفروش‌میرسد تلفن، ۶۶۷۵۲۵ از ساعت۵تا۶
۱ـ۴ آـ ۴۸۶۰

فورد موستانگ مدل ۱۹۷۱ ۸سیلندر واتوماتیک با فرمان هیدرولیک بفروش میرسدتلفن ۴۳۰۹۳
آـ ۴۸۶۲

ب ام و

مدل ۱۹۶۷
اتومبیل‌ب ـ ام ـ وباکلیه‌وسایل فقط ۵۰۰۰۰ کیلومتر کارکرده بعلت مسافرت بفروش میرسداز ۵تا ۷ بعدازظهرباتلفن۶۶۷۳۸۹ تماس حاصل نمائید .
۱ـ۳ آـ ۴۸۷۸

پیکان مدل ۴۹
یکدستگاه پیکان بژ رنگ با ۵ هزار تومان بدهی مقطوع ۲۳ هزار تومان ۱۰ تا ۱۲ تلفن ـ ۷۶۴۱۶۴
۱ـ۲ آـ ۴۸۸۳

فروشگاههای اتومبیل

ژیان‌ومهاری

نماینده رسمی تلفن ـ ۶۲۹۱۲۵

CAR STOR
اتومبیل
میخواهید اتومبیلتان‌رابفروشید؟ لطفا به فروشگاه اتومبیل تاج قلهک ایستگاه یخچال‌مراجعه‌یا فقط تلفن بفرمائید متشکریم . تلفن ۸۶۵۰۵۰ و ۸۶۵۰۰۰
آـ ۴۸۸۶

برای اتومبیل شما

FIAT
تعمیرگاه مرکزی فیات
تعمیرات همه نوع اتومبیل فیات با سرویس مجهزشهناز چهارراه صفا شماره ۱۳۹ تلفن ۷۵۹۶۷۴

کرایه

کاج بار
بارکش شهر وحومه وبیمه اثاثیه منزل
تلفنهای ۶۶۱۱۱۱ ۴۱۱۱۱

اتو لوکس
اتومبیلهای تشریفاتی با راننده برای داخل و خارج‌از تهران میدان فردوسی تلفن ۸۲۱۲۷۰ و ۸۲۶۶۰۵

ام ـ آـ اس

اتوبوس و مینی بوس دربست‌برای کارخانجات و مسافرت های دسته‌جمعی تلفن : ۹۷۰۸۱۴و ۹۷۸۸۱۵

اتوشاهپور
اتوبوس ومینی‌بوس اجاره‌ای و دربست
تلفن ۲۶۳۲۷ ۵۳۰۲۵۳

جرثقیل پارس
تلفن ۷۸۶۶۲و ۷۸۱۱۱۲

جرثقیل بابك‌آیزنهاور
تلفن۹۵۹۰۵۸۸،۹۷۸۰۸۰

ماشین آلات

FOR INDUSTRY AGRICULTURE AIRCRAFT
SPECIFY
LONGER LASTING
STRATOFLEX
FLEXIBLE HOSE & FITTINGS

شیلنك‌وسرشیلنك هیدرولیك مخصوص ماشین‌آلات صنعتی وراهسازی
شرکت متالیکان
خیابان ملت پلاك ۸۸
تلفن ۳۰۴۷۲۹

جرثقیل هیدرولیکی
۶ تن
تلسکوپی با بازوی ۱۳متری
تحویل فوری
۶۷۰۰۰ تومان
شرکت تولیما
خیابان آیزنهاورمقابل‌وزارت‌کار
آـ ۳۲۷۵۲

املاك ومستغلات

فروش

سازمان املاك شایسته
تلفن ۶۲۷۲۵۷
موسسه‌ای رسمی‌با سوابقی‌ممتد کادری مجهز و حسن شهرت مرکز عمده معاملات‌املاك
آماده انجام امور ملکی شما
آدرس ـ از پهلوی اول‌آریامهر میدان آریامهر سازمان املاك شایسته
آـ ۴۷۸۲ ۱ـ۲۶

معاملات تهران‌پارس و نارمك و پول امینی ـ ۷۹۰۰۹۰

خانه فروشی

خانه فروشی شاه آباد بقیمت ۹۰ هزار تومان
۱۵۲ متر با تلفن و اب و برق و هفت اطاق در دو طبقه برای دیدن از میدان سپه‌اول لاله‌زار ۳۱۹۷۸٤ رجوع فرمائید به : بنگاه کوشان
آـ ۳۲۲٤۸ ۱ـ۲

خانه فروشی
خیابان پهلوی کوچه عدل روبروی کاخ مرمر . بمساحت ٤۳۰ متربا دو دستگاه‌ساختمان دو طبقه دارای ۱۱ اتاق با تلفن مقطوع ۲۸۵ هزار تومان تلفن ٦٦٥۹۹۷
آـ ۱٤۲٤۷ ۱ـ۳

یکدستگاه ساختمان مجهز نوساز بمساحت ۳۲۰ متر دو طبقه زیربنا ۵۷۰ متر درشمیران تلفن ۸٦٦۵۹۰ از ٤ الی ٦ بعد از ظهر
آـ ٤۷۹۰

آپارتمان فروشی
طبقه‌همکف آپارتمان ٤ طبقه شخصی‌ساز بمساحت ٤٦۰ متر و۳۷۰ متر زیربنا ۵ اطاق و سایر ملزومات واستخر وتلفن در بهترین نقطه خیابان پهلوی ۲٦۰ هزار تومان‌تلفن ٦۲٤۷٦۵
۱ـ۳ آـ ٤۸۵٦

آپارتمان فروشی
یک آپارتمان در طبقه دوم ساختمان ٤ طبقه جنوب تخت طاوس نزدیک پهلوی‌با ۳ اطاق وکلیه ملزومات و فیش تلفن ۹۲ هزار تومان تلفن ٦۲٤۷٦۵
۱ـ۳ آـ ٤۸۵۷

منزل فروشی بمساحت۱۸۷ متر مربع شمالی دارای۷ اطاق‌باآب وبرق و تلفن واقع‌در خیابان پهلوی اول خیابان تخت طاوس با تلفن ٦۲۱۷۹۷ بین ۳تا٦بعد ازظهر تماس گیرید .
آـ ٤۸٤۵

خانه فروشی تهران‌نو
۷۰۰ متر مشجر با دوساختمان جداگانه نه اطاق دو زیر زمین تلفن و آب و برق قیمت حدود ۲۵۰ هزار تومان رجوع‌فرمائید اول لاله‌زار میدان‌سپه۳۱۹۷۸٤ به بنگاه کوشان
۱ـ۲ آـ ۳۲۰۰۷

منزلی شمالی نوسازسیصد متر با ۷ اطاق بفروش میرسد ۹۷۱۳٤۸
۱ـ۱۰ آـ٤٦۷۳

خانه ویلائی با وسایل کامل
سالن پذیرائی و نهارخوری ـ خواب ، نشیمن‌یکطبقه مشجربا صفا ۵۰۰ متر مربع با متصل با باغ حومه تهران معاوضه میشود صبح‌ها تلفن ۳۰۳۵۷۳
۱ـ۵ آـ ٤۷٦٤

یك ساختمان نوساز
یک طبقه مهندسی ۷۵٤متر‌زمین دوبر با ۵۰۰ متر بنا و آب و برق و شوفاژ کانال‌کشی کولرو استخر واقع‌درونك‌نقدواقساط بفروش میرسد ۸ تا ۱۲ بتلفن‌ـ ۳۱۱۳۳۷ مراجعه شود .
آـ ٤۷۵٤
۱ـ۳ آـ ٤۷۵٤

برخیابان دربند
سربندباغ مسکونی ۹۲۰ متر آب و برق و تلفن ٦ اطاق۲۷۰ هزار تومان تلفن ۸۷۱۰۲۰
آـ ٤۷۵٦

مستغل فروشی در شمیران‌با۱۰ هزارتومان اجاره ماهیانه ۸۹۲۸۵۲

داودیه مستغلاتی با عایدی چهار هزار تومان در ماه ۳ طبقه هر طبقه ٦ اطاق با تلفن ۳۸۰هزار تومان تافن٦۲٦٤۱٦
۱ـ۲ آـ ٤٦۹۵

در بهترین نقطه داودیه مستقل چهار طبقه هر طبقه دارای چهار اطاق خواب ناهار خوری و سالن پذیرائی دارای شوفاژ کولر سرویس مجهز برای فروش آماده است ۷۷۰۲٤۱ و ۷۷۵۸۲۵

خانه فروشی فوری بقیمت ۲۳۰ هزار تومان
اول فرح شمالی زمین ۳۰۰ متر بابنای چهار طبقه شمالی دارای سالن و نهار خوری بزرگ و شش اطاق دو حمام دو انبار و آشپزخانه تلفن . کولر . آب و برق برای دیدن رجوع فرمائید اول لاله‌زار از میدان سپه ۳۱۹۷۸٤ به:بنگاه کوشان
۱ـ۲ آـ ۳۲٦۳۰

٦۰۰ متر زمین ۹۰۰ متر بنا شخصی نو سه طبقه با سرویس کامل شمال میدان‌ونک خیابان‌دریانی شماره ۷ بفروش میرسد تلفن ۸۲۷۲۰۱

یکدستگاه مستقل چهار طبقه در یوسف‌آباد بفروش میرسد تلفن ۲۳٤٤۵
۲ـ۱۰ آـ ٤۵۸۱

خانه‌های ویلائی‌باقساط‌یکساله در تهران‌پارس و همچنین در بهترین نقاط نیروی هوائی و تهران‌نو خانه های نوسازمدرن دوطبقه و یکطبقه ویلائی ۳ .تا٦ اطاقی از ۹۵ تا ۲۰۰هزار تومان نصف نقد بقیه ٦ تا ۱۲ ماهه که از بانك بگیرید ـ ۳۹۳۰۵۸

آپارتمان فروشی
آپارتمان ٤ و ۵ اطاقه نقد و اقساط با سند مالکیت با تمام وسایل فروشی شمال شهر تلفن ٦۲۰۲۵۲

ساختمان مدرن ۱۵۰ متر ۷ اطاق دوبر با تلفن و آب و برق ۱٤۲ هزار تومان دفتر شهشهانی تلفن ٤۷۹۲۷

ویلا فروشی

چند دستگاه‌ویلا مدرن
شخصی ساز بفروش میرسد .
۷٦٤۹۷۲

ویلافروشی
در شهر دریاکنار (بابلسر) یک ویلا مشرف به‌بولواربزرگ شهر دریاکنار ، دارای‌یک‌اطاق باتراس و حیاط ماشین‌رو ، حمام و آشپزخانه مجهز بابرق و آب آبگرمکن ـ یخچال ـ اجاق‌گاز ـ قفسه آشپزخانه ، با موقعیت عالی بدون واسطه بفروش میرسد .
به تلفنهای ۸ ـ ۳۱۳۷۳۷ مراجعه شود .
آـ ۳۲۷۱٤

چند دستگاه ویلا
درداودیه و دروس بفروش میرسد دفتر تهران بورس تلفن ۷۷٤۵٦۲
۱ـ۱۰ آـ ٤۸٦۱

بهترین‌نقطه سلطنت‌آباد
ویلائی یکطبقه شخصی‌ساز مهندسی بانقشه‌مدرن‌نوماشین‌رو بمساحت ٦۰۰ متر۲ اطاق هال بزرگ اطاق خدمتکارآب‌سازمان تهران و پمپ ، چاه ، استخر وحیاط مشجر با تلفن وتهویه گرم وسرد و کفپوش چوبی حمام وسرویسهای لوکس‌وسایر تزئینات بواسطه احتیاج فوری بقیمت ٤٦۰ هزار تومان‌فروشی بتلفن ٤٤٦٤۱ مراجعه فرمائید.
آـ ٤۸۷۱

باغ فروشی

۱٦۰۰متر باغ‌مشجر میوه
با چشمه آب واقع در راه اوشان ایستگاه کمرخاکی‌بعلت نیاز فوری بقیمت ارزان بفروش میرسد ۷٦۴۱۲۱ عصرها

زمین فروشی

زمینهای مجانی
قطعات ۱۲۰ متری جاده خراسان متری ۷۵ ریال باسند مالکیت بدون خرج محضر و کیلومتر۵ پشت بانك صادرات متری ٤۵ تومان نقد و اقساط خریدار هر ۲۰ قطعه زمین یك قطعه بعنوان کادو و سرویس مجانی سرچشمه اول سیروس پائین قنادی بهار بنگاه ماه تلفن ۳۹۱۸۹٦

ویلادشت
سهیل
در خدمت شما
ما باسرویسهای‌منظم‌همه هفته حاضر هستیم . فعالیت‌های شبانه روزی خودرا در اراضی مصفای
ویلادشت
که‌دارای‌آب کافی‌وقطعات تفکیك شده که هرقطعه علاوه بر سند مالکیت جداگانه حتی‌سندمالکیت آب مصرفی مجانی از چاههای احداث شده را به خریداران‌محترم تقدیم و ضمن مشاهده عملیات جاری قضاوت رابه‌عهده علاقمندان

سهیل
میگذارد وعینا مشاهده خواهید کرد که
ویلادشت
تماما مشجر وباغ بوده ودر جوار آن دود وکوره های آجرپزی وتاسیسات مزاحم دیگر نمیباشد و اسفالت خیابانها درحال اتمام است وما برای‌تمام کارهای خود تعهدرسمی باذکر تاریخ پایان کار میدهیم نه‌وعده وبااینهمه مزایا قیمت گذاری‌مافقط
متری ۵ تا۸ تومان
نقد وبقیه
باقساط طولانی
است . هدف ما سود کم و فروش زیاد است و بهترین گواه ما آمار خریداران محترم میباشد که دراختیار علاقمندان میگذاریم .
دفتر مرکزی ویلا دشت خیابان شاه مقابل سینما نیاگارا پاساژ یزدی‌طبقه دوم‌دفتر ساختمانی سهیل
تلفن ٤۲۳۹۰
نمایندگان فروش : دفتر منصوری خیابان سعدی جنوبی پاساژ سعدی‌تلفن ۳۱۵۲۱۲ موسسه جهان سه راه تهران ویلاطبقه فوقانی تلفنهای۹۷۱۸۷۱ و ۹۷۱٤۲۸دفترپزشکیان خیابان شاه چهارراه باستان تلفن ۹۵۱۷۷۹
۱ـ۵ آـ٤۷٤۵

سهیل
درخدمت شما
به‌افسران و کارمندان دولت که مسکن ندارند زمین ساختمانی بقطعات ۳۱۵متر باشرایط بسیار سهل نقد و اقساط واگذار میگردد .
خواهشمند است افرادی که دارای مسکن شخصی هستند مراجعه نفرمایند چون تحقیق خواهد شد.
خیابان شاه مقابل سینما نیاگارا پاساژ یزدی‌طبقه دوم دفتر ساختمانی سهیل ٤۲۳۹۰

برشمالی جاده مخصوص کرج کیلو متر ۲۲ زمین دو نبش به مساحت ۹۳۰۰ متر محصور با برق سه فاز بفروش می رسد تلفن ٦٦۲۰۲۰

بین سیدخندان ومجیدیه زمین بقطعات مختلف با آب و برق سه‌فاز برای انبار کالا و کارگاه تلفن ٦۲٦۰۰۲
آـ ۱٤٤٤۳

دیدار از منطقه
معروف
ملاردویلا
شمارا با روش صحیح شهر سازی بمنظورایجاد خانه و ویلاهای ارزان ـ قیمت در نزدیکترین‌محل ازحومه تهران آشنا می‌سازد
مشاهده منطقه وسیع‌ملاردویلا را در موقعیتی ممتاز (جنوب اتوبان کرج و جنوب غربی شاهراههای تهران کرج) در نزدیکترین محل از حومه‌تهران ودر محیطی ییلاقی و سرسبز با پروژه‌ای عظیم وانجام شده موجود از جمله خیابانهای وسیع‌ـ میادین‌بزرگ‌درختکاری اسفالت و لوله‌کشی آب سرتاسری ـ بلوار های زیبا ـ ویلاهای نمونه ساخته شده با پیش‌بینی و احداث مرادز عام‌المنفعه بهداشتی ، فرهنگی، رستوران ، بازار و غیره که مرتبا از طرف مردم در حال ساختمان و پیشرفت بیشتر میباشد بشما توصیه مینماییم .
مشاهده طرح عظیم و عملیات‌انجام‌شده‌استثنائی ما مانند سایر خریداران محترم موجب رضایت و اطمینان شما به‌آینده‌این منطقه خواهدبود
هر قطعه از زمینهای ملاردویلا باسند مالکیت های اختصاصی وبنازلترین قیمت (مبلغی معادل خرج تاسیسات) نقد واقساط درحال فروش است .
اطمینان خاطر خریدار محترم زمین موقعی جلب میشود که تفکیك وطرح محل معرفی شده با اسلوبی صحیح و مورد قبول و دارای تاسیساتی موجود در معیار صحیح شهر سازی و آماده‌ایجاد خانه وویلا و سکونت فوری مطابق باوضع روز وبالاخره دارای ثبات همیشگی باشد .
سرویس برای دیدن محل و قضاوت شما آماده است
نماینده انحصاری فروش منطقه ملاردویلا سازمان‌املاک شایسته تلفن ٦۲۷۲۵۷
آدرس از پهلوی اول‌خیابان آریامهر میدان آریامهرسازمان املاک شایسته .
آـ ٤۸٦٤

بزودی تکخال سهیل

فروش‌سرقفلی

مغازه واگذاری

چند باب مغازه دوطبقه بارتفاع ٦ متر مجهز به شوفاژ ـ برق‌ـ آب‌وسرویس‌کامل‌درخیابان‌نمونه پلاك۷۷ شمال‌میدان۲۵ شهریور واگذار میشود . توضیح بیشتر وسیله تلفن۸۳۰۹۷۰ داده‌میشود
آـ ٤۸۰۳

یکباب مغازه صفحه فروشی در شاهرضا ـ شادمان فوری بفروش میرسد تلفن ۹۷۰۱۷۷
آـ٤٦۲۱

دوباب مغازه واقع در تقاطع خیابان ایرانشهر وثریا هر دستگاه تلفن مستقل واگذار میشود تلفن ۸۲۱۱۹۰و۸۲۳۲۲۱

۲ باب مغازه در ایرانشهر با دو شماره تلفن‌بفروش‌میرسد با تلفن ۷۷۰٤٤٦ تماس بگیرید
۱ـ۵ آـ ٤۸۸۲

یکباب مغازه خواربارفروشی ۳ دهنه ۲ نبش واگذار میشود ۳۱۷۱۹٤
۱ـ۲ آـ ۱٤۳۵۹

کرج
نیمساعت فاصله از میدان شهیاد
زیبادشت
خوش آب و هواترین منطقه کرج جنوب‌اتوبان شاهراه ٤۵ متری شاهدشت است و باغات سرسبز محصور دراین منطقه واقع شده است
زیبادشت
در ظرف چندین سال با ایجادمیلیونها مترمربع باغات و فضای سبز زیبا دشت خوش آب و هواترین منطقه کرج شده است باغاتی‌بمساحت شش هزار متر مربع ببالا محصور و آماده‌برای ساختن ویلا بقیمت زمین‌نقد و اقساط دراختیار شما قرار داده است . ما شما را برای دیدن باغات زیبادشت دعوت مینمائیم برای اطلاعات بیشتر به
تلفن ۵۳۹۹۸۹ مراجعه فرمائید
نشانی : اتوبان را ادامه داده خروجی‌جاده شاهدشت بسمت جنوب ۹ کیلومتر
زیبادشت

حمیدیه کرج
از منطقه آباد و با صفای واحد ساختمانی حمیدیه در کیلومتر ۱۹ جلو جاده کرج ـ قزوین دیدن کنید . هر قطعه حمیدیه دارای یك لوله آب آشامیدنی و اسفالت جلو زمین و برق میباشد ، حمیدیه برای احداث باغ یا ویلای خصوصی از ۲۰۰۰ متر ببالا تقسیم شده است . شرایط خرید حمیدیه باسند مالکیت بسیار سهل و نقد و اقساط است .
مرکزفروش: خیابان‌آیزنهاور خیابان کندی مقابل کوچه شرکت تاکسی‌رانی جنب شرکت مرغداری ایران و آلمان طبقه دوم موسسه ساختمانی و عمران غرب تلفن : ۹٦۰۸۸٦

نوارعایق رطوبت
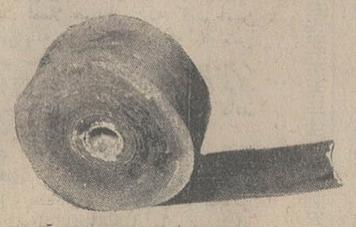
مقداری نوار عایق رطوبت که اختصاصا برای دور لوله و منبع ساخته شده موجود است .
تلفن ۸۲۷۵٤۰

دربازکن برقی کالدر
CALDER
باگوشی استیل درنگ های متنوع سال ۱۹۷۱
تلفن نماینده انحصاری مرکزفروش ونصب ٦۲٤٤۱٤ سفارشات تلفنی پذیرفته میشود

نیازمندیهای شما

حدود خیابان تخت‌طاوس دوباب مغازه و یك زیر زمین مناسب برای احداث کافه تریا، سوپرمارکت دراك استور و یا فروشگاه بدون واسطه با شرایط سهل واگذار میشود تلفن ۸۲۱۱۳۵ و ۸۲۱۱۳۴

انباری در خیابان ارامگاه ۶۷۰۰ متر ۴بر ۱۴باب مغازه برق سه‌فاز با ۲ شماره تلفن بدون واسطه بفروش میرسد تلفن ۳۱۶۹۶۵
۱ـ۸ آ ـ ۴۶۱۷

خرید و فروش داروخانه با موقعیت های مختلف تلفن ۳۱۶۴۵۰
۱ـ۱۰ آ ـ ۴۵۷۳

مطب واگذاری
در خیابان کاخ جنوبی مطب دندانپزشکی با تمام تجهیزات مدرن بفروش میرسد تلفن ۶۶۲۷۹۹ از ۹ تا ۱۲ واز ۵ تا ۸

مطب واگذاری
مطبی در خیابان آیزنهاورنبش جیحون‌طبقه فوقانی کفش ملی واگذار میشود تلفن ۹۷۱۲۶۷
۱ـ۲ آ ـ ۴۸۵۲

مطبی با سابقه در خیابان کاخ با ۴ اطاق که ۲ اطاق آن در اختیار طبیب میباشد، دو اطاق دیگر آن نیز به طبیبی واگذار میشود طالبین از ساعت ۵تا۸ بعدازظهر بتلفن۴۶۵۴۶ مراجعه نمایند .

رستوران
رستوران و دانسینگ مدرن با کلیه لوازم‌آماده جهت بهره‌برداری واقع در جاده پهلوی بفروش میرسد طالبین به تلفن ۶۶۷۷۷۵ مراجعه فرمایند .
۱ـ۳ آ ـ ۱۴۲۱۵

هتل بسیار مدرن
دارای جواز رستوران وبار وپانسیون با تمام وسایل‌لوکس بفروش میرسد ۷۶۴۹۷۳
آ ـ ۴۸۸۴
۱ـ۵ آ ـ ۴۸۸۴

آرایشگاه فروشی
دردامپزشکی تلفن ۹۶۲۸۰۸
۱ـ۵ آ ـ ۴۸۷۴

اجاره داده میشود

اپارتمان اجاره
چند دستگاه اپارتمان ۳ و ۵ اطاقه خیابان ارباب جمشید اجاره داده میشود تلفنهای ۸۲۶۰۶۴ـ۶۳
۱ـ۲۰ ـ ۴۵۲۸

آپارتمان اجاره طبقه اول۴ و ۵ اطاقی‌موجود است۸۲۸۲۶۴

آپارتمان‌مبله‌کامل ۱۵۰۰۰ ریال از ۶ تا ۹ شب‌تلفن ۷۵۱۵۹۷

آپارتمان طبقه دوم چهارم‌اطاق بزرگ هال و سرویس کامل با تلفن و کولر وافاف خیابان سی‌متری عباس‌آباد ـ خیابان اندیشه ـ اندیشه ۱۰ پلاك ۱۰ بدون واسطه اجاره‌داده‌میشود تلفن ۳۱۰۵۱۶
۱ـ۳ آ ـ ۴۷۱۷

چندین دستگاه
آپارتمان مبله و غیر مبله‌برای اجاره یا فروش موجود است تلفن ۶۳۵۵۶۱

طبقات سوم و چهارم
آپارتمانی شامل چهار دستگاه پنج اتاقه با سرویس های مجزا ، کولر، شوفاژ،آسانسور و چهارشماره تلفن واقع در خیابان شیراز (بهجت‌آباد) شماره ۱۴۳ یکجا ویا درطبقات جداگانه برای شرکتها و دفاتر تجارتی اجاره داده میشود تلفن ۷۶۴۸۸۰

محل کار یا سکونت‌دانشجو اپارتمان مجزا اجاره موجود ۴۸۵۸۳
۱ـ۱۰ آ ـ ۴۶۵۰

قابل توجه پزشکان مهندسین و شرکتها
تعدادی اپارتمان ۳ اطاقه با تهویه مطبوع و اسانسور تلفن مستقل برای هر دستگاه واقع در نبش خیابان ایرانشهر وثریا جنب بانک‌اعتبارات‌ایران‌اجاره داده میشود طالبین بدفتر ساختمان مراجعه فرمایند تلفن ۸۲۱۱۹۰ و ۸۲۳۲۲۱
آ ـ ۴۲۸۳

خیابان‌پهلوی سه‌راه‌ونك ۳دستگاه آپارتمان‌نوساز ۶ اطاقه لوکس باشوفاژ و سرویس کامل اجاره داده میشود . تلفن های: ۶۳ ـ ۸۲۶۰۴۶

یکدستگاه آپارتمان سه‌اطاقه برخیابان نادری برای دفتر کار اجاره داده میشود با تلفن ۳۱۱۶۵۷ تماس حاصل‌فرمائید.
۱ـ۲ آ ـ ۱۴۴۱۱

ساختمان اجاره
یکدستگاه ساختمان دو طبقه واقع در چالهرز جنب کلوپ امریکائیهاهر طبقه ۵ اطاق و سرویس کامل شوفاژ برای اجاره موجود است تلفن ۷۷۰۲۴۱ و ۷۷۵۸۲۵

۸ دستگاه ۴ اطاقه
باتمام لوازم و شوفاژ و تلفن برای‌موسسه یا شرکت‌هاخیابان شمیران روبروی خیابان بیسیم اجازه داده میشود طالبین به تلفن ۷۷۱۵۰۸ مراجعه فرمایند
۱ـ۸ آ ـ ۴۶۳۶

دربهترین‌نقطه داودیه
طبقه سوم ساختمانی نوساز دارای سه اطاق خواب. اطاق مستخدم و اطاق پذیرائی ـ هال ونهارخوری . انبار . سرویس کامل شوفاژ و آب گرم درتمام فصول ـ گاراژ و تلفن اجاره ۱۷۰۰۰ ریال تلفن ۷۷۷۴۱۲
۱ـ۳ آ ـ ۴۸۰۶

سه‌راه تخت جمشید
چهار طبقه ساختمان دارای ۴۵اطاق سرویس کامل و با تلفن اجاره داده میشود جاده قدیم شمیران مقابل‌خواجه‌نصیر دفتر صمیمی مراجعه شود .
۱ـ۳ آ ـ ۴۸۸۰

ساختمان اجاره
برای ادارات کل ـ شرکتها ـ موسسات بزرك
دارای پنج طبقه با ۳۵ اطاق بزرگ وهال ، شوفاژ سانترال‌و تهویه مطبوع ساخت آمریکا با آسانسور ۶ نفره و چهار شماره تلفن و پارکینگ اختصاصی واقع در خیابان شاهرضا ابتدای خیابان کاخ شمالی یکجا ماهانه بمبلغ ۱۵ هزار تومان اجاره داده میشود تافن :۴۲۷۲۵
۱ـ۳ آ ـ ۴۸۶۶

خانه اجاره
خانه مدرن ۳ طبقه حوالی سینما نیاگارا دارای ده اطاق و زیرزمین و گاراژ و تلفن و آب و برق تلفن ۷۶۴۲۰۴
آ ـ ۴۶۶۰

منزلی ۴ طبقه در حوالی‌خیابان کاخ با ۳۲۰۰ تومان اجاره ماهیانه ۲۶۵ هزار تومان بین۴ تا ۶ بعدازظهر تلفن۴۹۹۵۸
۱ـ۵ آ ـ ۴۸۵۵

کارخانه اجاره‌ای
کارخانه‌ای بمساحت پنج هزار مترمربع که دوهزار و پانصد متر آن زیربنا میباشد با ۴۰۰ آمپر برق اجاره داده میشود طالبین از ساعت ۶ تا ۸بعداز ظهر بتلفن ۵۳۱۰۹۶ مراجعه نمایند .
۱ـ۴ آ ـ ۴۸۵۹

ویلای اجاره‌ای
یکویلای‌مبله دردریاکنار از۲۲ مرداد به‌بعد اجاره‌داده‌می‌شود. بعدازظهرها از ۵تا۷باشماره ـ ۸۹۰۹۲۹ تماس بگیرید .

خریداری میشود

زمینهای‌افسریه‌خریداریم ۷۹۱۳۵۹

خریدار زمین تهران‌پارس . ۷۸۱۹۳۶

زمینهای زعفرانیه دره قشلاق مکانیر و سعادت‌اباد برخراد خریداریم بازرگانی جلالی خیابان پهلوی تلفنهای۶۲۶۴۱۱ و۶۲۴۱۹۳

دفتر پارس اراضی داخل طرح عباس ابادرا خریدار است تلفن . ۷۶۱۵۵۸

اراضی عباس‌آباد وحومه تهران‌خریداریم۷۶۵۱۹۹
آ ـ ۴۲۱۶

اراضی تهران‌پارس راه‌آهن شرکت نفت خریداریم تلفن ـ ۷۸۴۸۵
آ ـ ۴۴۷۶

بر خیابان تهران نو زمین خریداریم لطفا با۳۱۹۷۸۴ تماس‌بگیرید

نیازمندیهای اجاره

سازمان نیازمندیهای خارجیان ۸۲۳۹۳۹

چند دستگاه
ویلا و آپارتمان مبله و غیر مبله جهت اجاره بخارجیان نیازمندیم تلفن ۶۳۵۵۶۱
۱ـ۳ ن۲۸۵

منزلی با دو اتاق خواب ، شوفاژ ، کولر و تلفن درحوالی تخت‌طاووس مورد نیاز است با تلفن ۸۲۵۴۱۳ تماس گرفته‌شود
۱ـ۲ آ ـ ۴۷۸۱

مورد نیاز برای اجاره یکباب خانه دربست با حداقل ده اطاق و حیاط بزرگ وتلفن واقع در محدوده خیابان کریم‌خان‌زند ، میدان ونك ، خیابان پهلوی و خیابان فرح برای کودکستان و سکونت‌مورد نیاز است بین ساعات یك تا ۵ بعد از ظهر با تلفن ۷۷۷۲۴۹ مراجعه فرمایند
۱ـ۲ آ ـ ۴۷۶۹

موسسه نیازمندیهای هیلتون اجاره بخارجیان ۶۶۰۸۸۹
۱ـ۱۳ آ ـ ۴۳۰۹

خانه‌ای دو طبقه ۷ اطاقه‌ای یا آپارتمان ۷ اطاقه برای‌رهن در شهر یادرشمیرانات‌بیواسطه مورد نیاز است تلفن ۷۶۴۱۰۱
۱ـ۳ آ ـ ۴۸۶۸

بنگاههای معاملات املاك

بورس املاك شمیران دفتر براتی باغ فردوس ۸۷۲۵۷۵

خرید و فروش‌واجاره‌مستغلات شمال‌شهر ۸۲۷۴۶۶
۱ـ۱۳ آ ـ ۴۲۳۰

تلفن ۷۶۵۱۹۹ جهت نیازمندی ملکی شماآماده خدمت است .

برای فروش املاك خود باتلفن۳۱۹۷۸۴ به‌بنگاه کوشان توضیحات و قیمت را بفرمائید .

استخدام

بانوئی چهل ساله جهت نگهداری کودکی‌در منزل مورد نیاز است داوطلبین بشماره‌تلفن ۳۱۱۲۳۱ مکالمه نمایند .

قابل توجه داوطلبان استخدام
فقط بانصف شهریه
در کلاسهای صبح یا بعدازظهر عمومی و یا کلاس مخصوص فرهنگیان و دانشجویان دوره کامل کمك مهندسی
رادیو، تلویزیون کولر، یخچال
را در لابراتوار با لوازم
مجانی
نقشه کشی و
نقشه‌برداری
حسابداری منشیگری وماشین‌نویسی را
تا اخذ گواهینامه رسمی فرا گرفته با معرفی ما با حقوق مکفی استخدام شوید شاهرضا اول ایرانشهر (نزدیك میدان فردوسی)
آموزشگاه آفرین تلفن ۸۲۴۲۷۲
آ ـ ۴۳۷۴

بیك دوشیزه یابانو
که بماشین نویسی فارسی‌تسلط داشته باشد برای بعد ازظهرها نیازمندیم آدرس شرکت ایمو خیابان شاهرضا روبروی دانشگاه تهران ساختمان کتابی طبقه سوم از ساعت ۲ بعد از ظهر به بعد مراجعه شود .
آ ـ ۴۷۸۷

یکنفر ماشین نویس فارسی،و تعدادی بازار یاب باسابقه‌وارد به‌امور تزئینات با حقوق ثابت‌و پورسانت‌نیازمندیم‌نادری اول قوام‌السلطنه فروشگاه پاریس .
آ ـ ۱۴۲۵۹

بتعدادی خانم ویا آقا که وارد بامورپرش کاری تریکو باشند نیازمندیم تلفن ۶۶۴۰۸۷

آگهی استخدام

یك واحد بزرك صنعتی جهت تکمیل کادر خود احتیاج بافراد زیر دارد:
۱ـ مهندس مکانیك موتور های دیزل سن ۲۵ تا ۳۵ سال با ۵ سال سابقه کار
۲ ـ مسئول تدارکات خارجی
لیسانسیه بازرگانی یا اقتصادآشنابزبان آلمانی یا انگلیسی ، سن ۲۵تا ۳۵ سال باه سال‌سابقه کار
۳ـ مسئول تدارکات داخلی
حداقل تحصیلات دیپلم با۴سال سابقه کار،سن ۲۵ تا ۳۵ سال
۴ـ مامور خرید داخلی سن ۲۵ تا ۳۵ سال ،، حداقل تحصیلات سیکل اول دبیرستان با تضمین ملکی پانصد هزار ریال
۵ـ خانم ماشین نویس فارسی و لاتین
۶ـ دیپلمه ریاضی‌یکنفر
۷ـ راننده باگواهی نامه پایه ۲ ـ دونفر راننده پایه یکم یکنفر
داوطلبان‌میتوانندتقاضای خود را به پیوست مشخصات‌سجلی وادرس رونوشت مدرك‌تحصیلی معافی نظام ،و سابقه‌کار بصندوق پستی شماره ۱۵۶۹ تهران ارسال دارند .

درمانگاه ثروت
احتیاج به مستخدم دارد تلفن ۹۶۰۸۲۲
۱ـ۲ آ ـ ۴۷۷۰

بتعدادی دوشیزه و یا بانوکه وارد به امور دوزندگی تریکو باشند نیازمندیم تلفن۶۶۴۰۸۷

آگهی استخدام
کارخانه تراکتورسازی‌ایران در تبریز به ۳ نفر متخصص راه اندازی و بهره‌برداری‌دیگ بخار صنعتی احتیاج دارد از واجدین شرایط زیر تقاضا میشود حداکثر تا تاریخ۲۵ مردادماه سال جاری بدفتر تهران خیابان تخت جمشید شماره ۴۳۵ مراجعه نمایند .
۱ـ تابعیت دولت‌شاهنشاهی ایران .
۲ـ انجام خدمت نظام یا معافیت دائم .
۳ـ آشنا بزبان انگلیسی
۴ـ مدرك تحصیلی‌درحدود دیپلم متوسطه
۵ـ داشتن ۵ سال تجربه کاری مفید
۶ـ سن بین ۲۵ تا ۴۰سال
۱ـ۳ آ ـ ۳۱۸۳۴

درمانگاه ورامین بیکنفر ماما قبل ازظهرها و یکنفر پزشك با پروانه موقت برای شرکت یا روزمزد احتیاج دارد .
آدرس : ورامین . درمانگاه شبانه .
آ ـ ۱۴۲۳۷ ۱ـ۳

یکنفر آقائی
که دارای‌اتومبیل شخصی‌باشد بعد از ظهرها از ساعت ۴ الی ۹ استخدام میشود با تلفن شماره ۶۶۱۴۶۹ تماس حاصل فرمائید .
۱ـ۲ آ ـ ۳۲۶۱۲

بیك پرستارکه بزبان‌انگلیسی هم آشنائی داشته باشداحتیاج است بشماره ۷۵۷۲۲۱ تلفن شود

مستخدم زن برای نظافت منزل و نگهداری بچه یکساله بطور تمام وقت مورد نیاز است تلفن ۷۷۳۹۵۲
۱ـ۲ آ ـ ۴۸۵۵

انجمن توان‌بخشی برای خدمت در کارگاه حرفه‌ای‌افراد واجد شرایط زیر را استخدام مینماید :
۱ـ انباردار دیپلمه با داشتن حداقل سه‌سال‌سابقه‌کار
۲ـ نامه‌رسان با حداقل تحصیلات ششم ابتدائی و داشتن گواهینامه رانندگی موتورسیکلت .
۳ـ نگهبان‌باحداقل‌تحصیلات ششم ابتدائی .
۴ـ سرایدار با حداقل تحصیلات ششم ابتدائی
داوطلبانیکه دارای گواهی انجام‌خدمت زیر پرچم میباشند میتوانند تاتاریخ ۲۲ر۵ر۵۰ در ساعت اداری بنشانی بلوار الیزابت دوم خیابان‌میکده‌شماره ۳۱ مراجعه نمایند .

آگهی استخدام
یکی‌ازموسسات‌بانکی‌جهت‌تکمیل کادر خود به دونفر کارمند که حداقل دارای ده سال سابقه کار در قسمتهای مختلف بانکی باشند جهت اشتغال بامورباتکی در تهران‌وشهرستانهاباشرایط زیر نیازمند است .
۱ـ تابعیت دولت‌شاهنشاهی ایران .
۲ـ داشتن معافیت‌نظام‌وظیفه یابرگ انجام خدمت
۳ـ نداشتن سن بیش از۳۵ سال تمام .
۴ـ دارابودن مدرك‌تحصیلی لیسانس در امور بانکی یا حسابداری .
۵ـ عدم اشتغال در موسسات دولتی .
واجدین شرایط میتوانند تقاضای خود را حداکثرتاپایان مرداد ماه ۱۳۵۰ همراه با یک قطعه عکس و سایر مشخصات ضمن اعلام حداقل حقوق درخواستی بصندوق پستی شماره ۱۶۲۸ر۱۱ ارسال‌نمایند
۱ـ۳ آ ـ ۳۲۴۳۴

بیك منشی که در بارکش شهری کار کرده باشدنیازمندیم موسسه خرمبارسلسبیل چهارراه ونوق
۱ـ۳ ا ـ ۴۸۰۴

مجانی
اقایان و خانمهای (۱۸ سال به بالا) علاقمند به پیانو ارگ الکترونیك کیبار الکتریك جاز خارجی و اکوردئون میوانندبا سپردن تعهد و تضمین حداقل بکسال کار با حقوق (تدریس موسیقی و تشکیل ارکستر بعد از یادگیری ارگرفتن سازهای فوق را مجانا فراگیرند
همچنین کلیه وسائل دکرشده برای حرین مجانا در اختیار شرکت کنندگان گذارده میشود فعلا با تلفن ۷۵۹۱۰۰ تعیین‌وقت مصاحبه بعمل اورید
۱ـ۱۰ آ ـ۲۳۶۵۲

دونفر دوشیزه یابانو برای صندوق داری‌مورد نیاز است‌تلفن ۹۵۱۷۸۶

یکنفر تکنیسین با تجربه یکنفر مهندس ساختمان
برای کار های نظارت ومتره در تهران استخدام میشوند داوطلبان بتلفن۸۲۵۸۸۶مراجعه فرمایند .
۱ـ۳ آ ـ ۴۸۵۰

۳ نفر کارگر زن یا دختر و سه نفر پسر (۱۲تا۱۶ ساله) استخدام میشوند (محل کار شمیران) . طالبین وسیله ولی قانونیشان با تلفن : ۸۷۱۱۴۸ تماس بگیرند
آ ـ۴۸۵۴

SITUATIONS VACANT
Towlid Rowghan Refining Company has vacancies for:
1 — Accountant with experience in supervisory position.
2— Bookkeeping Machine Operator.
3— Female English typist. Good working knowledge of the English language is required for above vacancies. Please call 59641-7 to 13.

بتعدادی دوشیزه یابانو که‌آشنائی کامل‌به ماشین نویسی فارسی داشته باشند مورد نیاز است نشانی : خیابان آریامهر روبروی پارك فرح‌طبقه‌فوقانی نمایشگاه اتومبیل کنتیانتال‌طبقه سوم آ ـ۴۴۹۹

آموزشگاه‌بهیاری‌میثاقیه
برای دوره دهم‌کلاسهای‌بهیاری تعدادی‌داوطلب از طریق‌مسابقه ومصاحبه میپذیرد . داوطلبانی که گواهی قبولی دوره اول متوسطه را داشته و سن آنها بین ۱۶ و ۲۵ باشد پذیرفته میشوند .
برای ثبت نام و کسب اطلاعات بیشتر روزانه ازساعت ۹ الی ۱۲ بدفتر آموزشگاه‌واقع درخیابان ایتالیاجنب‌بیمارستان وزایشگاه میثاقیه مراجعه نمائید
۱ـ۲ آ ـ ۱۴۲۸۷

شرکت فنی دیاکو
بیکنفر سرویسمند شوفاژ و تهویه برای تمام وقت احتیاج دارد تلفن : ۷۶۳۸۲۱

به تعدادی خانم ویزیتور نیازمندیم
عصرها به خیابان تخت‌جمشید بین روزولت وبهار طبقه فوقانی بانک تجارت خارجی ایران شماره ۳۰۴ مراجعه نمائید .

استخدام سکرتر
بیك دوشیزه که بزبان‌انگلیسی آشنا باشد برای سکرتری‌مطب صبح وعصر (تمام وقت) با حقوق مکفی استخدام میشود . طالبین به خیابان ایرانشهر شمالی نرسیده به چهل متری کریمخان زند روبروی سفارت پاکستان شماره ۲۸۴ بین‌ساعت ۱۰ تا ۵ر۱۲ صبح و ۵ر۵ تا ۷ر۵ بعدازظهربه‌کلینیک‌مراجعه نمایند .

دست دوز زن نیازمندیم تلفن ۳۹۲۰۴۳

استخدام
یکنفر راننده با سابقه کارو دارای تضمین معتبر استخدام میشود طالبین از ساعت ده صبح تا یکبعدازظهربکارگزینی شرکت‌سهامی‌تهران‌فارماخیابان تخت جمشید غربی ۴ راه‌سهیل مراجعه نمایند .
۱ـ۲ آ ـ ۴۸۴۲

شرکت‌پخش‌جمشید
تعدادی فروشنده و کمك فروشنده‌باشرایط زیراستخدام مینماید .
۱ـ سپردن تضمین معتبر
۲ـ حداقل سن ۲۲ سال
۳ـ داشتن دفترچه پایان خدمت یا معافی غیر پزشکی .
۴ـ برای کمك فروشندگان حداقل تحصیلات ششم ابتدائی
۵ـ برای فروشندگان حداقل تحصیلات سوم متوسطه و یک سال تجربه ـ شغلی .
واجدین شرایط میتوانند بچهارراه گلوبندک ساختمان بلا مراجعه نمایند .
۱ـ۲ آ ـ ۴۸۳۸

یك شرکت بزرگ تولیدی به افراد زیر نیازمند است
۱ـ کارمند با سابقه کار در پانچ با ماشینهای ABM و ماشین نویسی
۲ـ کارمند باسابقه کار در کاردکس و ماشین نویسی
۳ـ دیپلمه فنی رشته برق با حداقل شش ماه سابقه کار
واجدین با تلفنهای ۵ـ۷۹۶۵۵۱ تماس حاصل نمایند .
۱ـ۶ ا ـ ۳۰۹۶۴

استخدام

به یکنفر دکتر داروساز یا شیمیست برای تمام وقت با شرایط زیر مورداحتیاج‌میباشد
۱ـ معافیت از خدمت نظام.
۲ـ دارای سابقه به عنوان کنترولر در کارخانجات داروسازی .
از داوطلبان‌خواهشمنداست همه روزه از ساعت ۸ صبح الی ۱۳ واز ساعت ۱۶ الی ۲۰ به خیابان ویلای شمالی جنب کلیسای ارامنه ساختمان ۳۴۵ طبقه چهارم مراجعه فرمایند .
۱ـ۳ آ ـ ۴۸۸۸

مستخدم مورد نیاز است‌تلفن ۳۱۵۰۴۰
آ ـ ۴۸۹۰

فابریك لنت
بجوانانیکه سابقه بازاریابی فنی ومجهز با اتومبیل باشند نیازمند است تهران‌نو سی‌متری وثوق جنب بانک ملی تلفن ـ ۷۹۵۰۱۶
آ ـ ۴۸۷۷

بچندنفر کارگر نجار فرنگی ساز نیازمندیم . شهرآراخیابان ۱۳ ـ فروشگاه مبل خانه‌نو
آ ـ ۳۲۶۳۸

استخدام حسابدار
چندنفر دانشجوی حسابداری‌یا دیپلمه وارد به امور حسابداری استخدام میشود داوطلبان از ساعت ۶ الی ۸ بعدازظهر به آدرس خیابان نادری پاساژ گلشن موسسه اورانوس‌مراجعه فرمایند .
۱ـ۲ آ ـ ۴۸۶۳

کارخانه پپسی کولای تهران
عده‌ای جوان فعال و آراسته‌باداشتن‌گواهینامه پایه دوم همگانی جهت فروشنده و رانندگی با ضمانت استخدام‌مینماید حداکثر سن۳۵ سال‌دارا بودن معافی نظام وظیفه غیر از معافی پزشکی و داشتن مدرك حداقل دوم متوسطه واجدین شرایط میتوانندهمه‌روزه‌ازساعت ۱۰ صبح الی ۱۲ با در دست داشتن مداراك‌فوق به‌کارگزینی‌شرکت‌سهامی زمزم واقع در خیابان آیزنهاورمراجعه نمایند .
۱ـ۵ آ ـ۴۶۵۲

نقشه‌کش با سابقه کار مورد نیاز تلفن ۸۲۱۳۵۹
۱ـ۳ آ ـ ۱۳۹۹۹

WANTED an experienced executive secretary fluent in English with knowledge of shorthand, English/Farsi typing to work for American managing director, five days a week with high salary. Transportation provided. Call 954440 or 976078.

بتعدادی هنرپیشه زن و مرد نیازمندیم . داوطلبان به‌نشانی:خیابان آریامهر روبروی پارك فرح طبقه فوقانی نمایشگاه اتومبیل کنتیانتال طبقه سوم مراجعه نمایند .

B.F. Goodrich Iran is offering *part-time job for* an experienced English translator. Qualified candidates are requested to contact Tel. # 973002 Ext. 65 for interview and test arrangement.

کانون هنری پاترا
(پاترا فیلم) عده‌ای خانم و آقا خوش‌تیپ جهت هنرپیشگی برای شرکت در فیلم سینمائی میبایدیرد علاقمندان همه روزه از ساعت ۱۰ صبح الی۸ بعداز ظهر مراجعه نمایند .
احمدکاشانی کارگردان تئاتر وسینما . دروازه‌دولت روبروی پمپ‌بنزین کوچه حمیدالدوله تلفن ۳۱۴۰۳۹
آ ـ ۱۴۴۰۵

استخدام
دونفر دوشیزه جوان که از عهده مکالمه زبان انگلیسی برآیند استخدام‌میشوندداوطلبان به تلفن ۳۱۶۷۱۱ مراجعه‌نمایند
۱ـ۲ آ ـ ۳۲۶۹۰

چندنفر کارگر سیمکش ساختمان مورد نیاز است . آدرس : انتهای نظام‌آباد ـ دهمتری‌شارق ـ الکتریکی سلیمانی .
آ ـ ۳۲۰۹۲

بیمه آریا
استخدام مینماید
چندنفر مستخدم مرد باسواد استخدام میشود خیابان ویلا ـ نبش ثریا شماره ـ ۲۱۳ طبقه پنجم کارگزینی از ساعت۲الی۴ مراجعه شود .
آ ـ ۴۸۶۵

بیکنفر پزشکیار با تجربه نیازمندیم تلفن ۳۵۴۰۰۱
آ ـ ۴۸۷۵

برنامه‌سینماها

★پشیمانها.رنگی ـ بریژیت‌باردو ـ آنی‌ژیراردو دیاموند (۸۲۸۴۰۰) ۱۵ر۱۱ ـ ۳۰ر۳ ـ ۳۰ر۵ ـ ۳۰ر۷ ـ ۴۵ر۹

★ آنها به اسب‌ها شلیک می‌کنند ـ رنگی ـ جین فاندا
شهر قصه (۶۲۷۲۹۰) ۱۱ ـ ۲ ـ ۴ ـ ۶ ـ ۸ ـ ۱۰

★ برنده ـ رنگی ـ پل‌نیومن ـ جوان‌وودوارد
امپایر (۶۲۳۹۴۲) ۱۵ر۱۱ـ ۳۰ر۳ ـ ۳۰ر۵ـ ۳۰ر۷ ـ ۳۰ر۹

★ رومئو و ژولیت ـ رنگی ـ اولیویاهوسی
تراس امپایر ۴۵ر۷ ـ ۴۵ر۹

★ میشل استروگف ـ رنگی ـ جان فیلیپ‌لا
شهر فرنگ (۶۲۷۶۲۸) ۱۵ر۱۱ ـ ۳۰ر۳ ـ ۳۰ر۵ ـ ۴۵ر۷ ـ ۴۵ر۹

★ مردقانون ـ رنگی ـ برت‌لنکستر ـ لی‌جی‌کاب
سانترال (۴۸۶۸۶) ۱۱ـ ۱ـ ۳ـ ۵ـ ۷ـ ۱۵ر۹
رادیوسیتی (۴۳۳۲۰)نیاگارا (۶۶۵۳۰۷)۳۰ر۱۱ ـ ۳۰ر۱ ـ ۳۰ر۳ـ ۳۰ر۵ـ ۳۰ر۷ـ ۳۰ر۹
متروپل (۳۱۹۴۱۰) ۳۰ر۱۰ ـ ۳۰ر۲ ـ ۳۰ر۴ ـ ۳۰ر۶ـ ۳۰ر۸
رویال (۸۲۹۷۸۵) ۱۰ـ۱۲ـ ۲ـ ۴ـ ۶ـ ۸ـ۱۰
درایوین ونک (۶۲۲۵۵۷) ۸ـ۱۰

★ حادثه سازان ـ رنگی ـ راجرمور ـ سیلویاسیمز
کاپری (۴۸۴۰۱) ۱۱ـ ۳ـ ۵ـ ۷ـ ۹
تاج (۳۱۳۸۶۴) ۱۰ـ۱۲ـ ۲ـ۴ـ۶ـ ۸ـ۱۰
پولیدور (۴۲۶۳۱) ۱۵ر۱۱ـ ۳۰ر۳ ـ۳۰ر۵ـ ۳۰ر۷ ـ ۴۵ر۹

★ ماجراجویان ـ رنگی ـ کندیس برگن
ب.ب (۸۲۹۶۴۱) ۱۱ـ ۴۵ر۲ ـ ۱۵ر۶ ـ۴۵ر۹

★ آتللو ـ رنگی ـ سرگئی‌باندارچوک
ایفل (۳۱۱۴۷۷) ۱۰ ـ ۱۲ ـ ۲ ـ ۴ ـ ۶ ـ ۸ ـ ۱۰

★ طوقی ـ ملک مطیعی ـ آفرین ـ وثوقی
آسیا (۴۲۹۰۹) نپتون (۷۶۰۱۳۶) لیدو (۹۵۱۲۸۲) پاساژگاد (۷۹۲۷۸۲) ۹ ـ ۱۱ ـ ۱ ـ ۳ ـ ۵ ـ ۷ ـ ۹
رکس(۳۱۵۲۹۳) شهوند(۳۵۴۰۴۰) رنگین‌کمان (۷۵۶۷۶۰) همای (۳۱۱۶۶۹) ژاله (۳۰۵۴۲۰) توسکا (۵۸۵۴۴) المپیا(۹۵۶۷۹۶) چرخ‌و فلک (۹۵۰۵۵۸) شرق (۵۴۰۲۴) فیروزه(۷۵۷۶۶۹) سیلورسیتی (۸۶۱۲۰۵) ۳۰ر۱۰ ـ ۳۰ر۲ ـ ۳۰ر۴ ـ ۳۰ر۶ ـ ۳۰ر۸

★ هاشمخان ـ رنگی ـ ملک‌مطیعی ـ فروزان
مولن‌روژ (۷۵۲۹۲۹) دیانا (۴۷۳۶۵) ۳۰ر۱۱ـ ۳۰ر۳ ـ ۳۰ر۵ ـ ۳۰ر۷ ـ ۳۰ر۹
مهتاب (۴۷۷۷۷) الوند (۳۵۶۵۳۸) ارانوس (۲۷۹۷۱) ۱۱ ـ ۱ ـ ۳ ـ ۵ ـ ۷ ـ ۹
کیهان (۹۵۷۳۶۰) مراد (۷۵۳۳۸۲) اسکار (۹۵۰۸۹۸) کریستال (۳۱۷۶۷۵) ۳۰ر۱۰ ـ ۳۰ر۲ ـ ۳۰ر۴ ـ ۳۰ر۶ ـ ۳۰ر۸

★ صمدوقالیچه حضرت سلیمان ـ پرویزصیاد
تراس دیانا ۸ ـ ۱۰

★ پرده پاره ـ رنگی ـ پل‌نیومن
تراس نیاگارا ۳۰ر۷ ـ ۳۰ر۹

★ گل آفتابگردان ـ رنگی ـ سوفیالورن
کسری (۸۲۶۹۳۹) ۳۰ر۱۰ ـ ۲ ـ ۴ ـ ۶ ـ ۸ ـ ۱۰

★فاتنوم ـ رنگی ـ سینماسکوپ ـ گای‌مادیسون
میامی (۷۵۴۳۲۹) پلازا (۴۴۲۵۵) ۱۱ ـ ۱ ـ ۳ ـ ۵ ـ ۷ ـ ۱۵ر۹
سیلوانا(۳۹۳۷۷۷) ۳۰ر۱۰ ـ ۳۰ر۲ ـ ۳۰ر۴ـ ۳۰ر۶ ـ ۳۰ر۸
ری (۲۲۵۷۸) ۸ ـ ۱۰ ـ ۱۲ ـ۲ ـ۴ ـ۶ ـ۸
حافظ (۳۱۴۰۷۴) ۴۵ر۹ ـ ۴۵ر۱ ـ ۴۵ر۳ـ ۴۵ر۵ ـ ۴۵ر۷ ـ ۴۵ر۹

★ عشق و رسوائی ـ رنگی ـ میشل‌مرسیه
بولوار(۶۶۰۲۹۲) ۱۱ ـ ۲ ـ ۴ ـ ۶ ـ ۸ ـ ۱۰

★ترینیتی ـ رنگی ـ ترنس‌هیل
ریولی (۷۵۷۷۷۷) ۱۱ ـ ۳۰ر۳ ـ ۳۰ر۵ ـ ۳۰ر۷ ـ ۳۰ر۹

★ وودواستاک ـ رنگی ـ مستند
آتلانتیک (۶۲۷۱۷۱) ۱۱ ـ ۳ ـ ۱۵ر۵ ـ ۳۰ر۷ ـ ۴۵ر۹

★ لاله زرد ـ رنگی ـ لوچانوپالوزی
تراس آتلانتیک ۸ ـ ۱۰

★ داغ ثروت ـ رنگی ـ کرک داگلاس ـ هنری فاندا
پارامونت (۴۸۳۲۱) ۱۱ ـ ۳ ـ ۱۵ر۵ ـ ۳۰ر۷ ـ ۴۵ر۹

★ بنجامین ـ رنگی ـ کاترین دونو
سینما ونک (۶۲۹۰۱۶) ۱۵ر۱۱ ـ ۱۵ر۳ ـ ۳۰ر۵ ـ ۴۵ر۷ ـ ۱۰

★ معرکه ـ ایرج رستمی ـ شهین ـ سرکوب
اونیورسال (۶۶۶۹۵۳) پاسیفیک (۷۵۳۳۱۱) پرسپولیس (۵۸۱۰۸۳) مارلیک (۹۶۳۶۱۶) ۱۱ ـ ۱ ـ ۳ ـ ۵ ـ ۷ ـ ۹
آستارا (۸۷۴۰۲۲) موناکو (۷۹۵۵۷۶) ایران (۳۱۶۳۵۴)سایناا(۳۵۲۴۴۲) تیسفون(۹۵۸۸۸۲) ۳۰ر۱۰ ـ ۳۰ر۲ ـ ۳۰ر۴ ـ ۳۰ر۶ ۳۰ر۸
مونت‌کارلو (۷۹۷۴۱) ۳۰ر۱۰ ـ ۳۰ر۲ ـ ۳۰ر۴ ـ ۴۵ر۶ ـ ۹
پانوراما (۷۹۴۵۷۵) ۳۰ر۹ ـ ۳۰ر۱۱ ـ۳۰ر۱ـ ۳۰ر۳ ـ ۳۰ر۵ ـ ۳۰ر۷ ـ ۳۰ر۹
گلدن سیتی (۶۶۳۲۶۹) ۱۵ر۱۱ ـ ۳ ـ ۱۵ر۵ ـ ۳۰ر۷ ـ ۴۵ر۹
ادئون(۳۱۸۱۱۸) ۳۰ر۱۰ ـ ۳۰ر۲ ـ ۳۰ر۴ ـ ۳۰ر۶ ـ ۳۰ر۸
★دلاور سمرقند ـ فخرالدین
کارون (۹۵۰۱۶۵)۳۰ر۲ـ ۳۰ر۴ـ ۳۰ر۶ـ۳۰ر۹
★ شوهر پاستوریزه ـ وحدت ـ ارحام صدر
تراس اونیورسال ۳۰ر۷ ـ ۴۵ر۹
★ فشار روی ماشه ـ رنگی ـ سینما سکوپ
آریا (۳۱۹۸۸۴) ۹ـ۱۱ـ۱ـ

راه آهن شانس بزرگ مسابقات قهرمانی جوانان تهران

تاج و بانك ملی برای تصاحب مقام دوم مبارزه میکنند

امروز باانجام سه دیدار، مسابقات فوتبال قهرمانی‌جوانان تهران که از روز یکشنبه ۲۷ تیر ماه آغاز گردیده بود،پایان میپذیرد ، هرچند که قبل از انجام بازیهای روز پایان راه آهن امید بزرك قهرمانی است.

مسابقات از آغاز با حضور یازده تیم آغاز شد که پس از پایان مرحله مقدماتی شش تیم راه آهن ـ پرسپولیس ـ تاج ـ بانك ملی ـ برق ـ دیهیم برای مرحله نهائی‌مسابقات که‌بشکل دوره‌ای برگزار میگردد ، انتخاب شدند .

مدافع عنوان قهرمانی

بانك ملی‌مدافع عنوان‌قهرمانی دور قبل میباشد . این تیم در مسابقات سال قبل قهرمانی جوانان با پیروزی ۱ـ۳ بر آرارات صاحب مقام قهرمانی شد ولی امسال کیفیت برتردور گذشته را نداشت و چهره های خوب خود را نیز در خدمت نداشت . علیرضا خورشیدی ، سهام میر فخرائی‌و امیرحجازی چهره هائی بودند که بانك‌ملی باوجود آنها بمقام قهرمانی رسید و امسال از آنها سودنمی برد .

راه آهن امید مسلم قهرمانی ازآغاز کاربا پیروزیهای‌پی‌درپی که بدست آورد خود را مدعی بزرك جام معرفی کردو اکنون نیز در روزپایان بادوامتیاز برتری به نزدیکترین رقیب‌خود بانك ملی تنها با یك مساوی بمقام قهرمانی میرسد .

مقام دوم

دیدار بانك ملی ـ تاج تعیین کننده سرنوشت مکان دوم می باشد و بانك ملی بایك امتیاز برتری برتاج تنهابه یك‌مساوی نیاز داردو تاج‌در صورت‌پیروزی بمکان دوم دست مییابد و برق‌ـ دیهیم با شرایطی نظیر تاج ـ بانك ملی باید منتظر دیدار ایندو باشند تیم پیروز برق‌ـ دیهیم درصورت شکست تاج از بانك بمقام سوم میرسد .

نتایج بازیهای مرحله نهائی‌با حضور شش تیم تاکنون باین صورت بوده است :

راه آهن ۱ـبرق ۱
دیهیم صفر ـبانك ملی صفر
تاج ۲ـ پرسپولیس ۱
دیهیم ۲ـ تاج ۱
پرسپولیس صفر ـ دیهیم صفر
راه آهن ۳ ـ بانك ملی صفر
برق ۳ ـ پرسپولیس صفر
بانك ملی ۲ـ برق صفر
راه آهن ۱ـ تاج صفر
بانك ملی ۱ـ پرسپولیس صفر
تاج ۲ـ برق صفر
راه آهن ۱ـ دیهیم صفر

امتیازات تیمها

۱ـ راه آهن ۷ امتیاز
۲ـ بانك ملی ۵ امتیاز
۳ـ تاج ٤ امتیاز
٤ـ دیهیم ٤ امتیاز
۵ـ برق ۳ امتیاز
٦ـ پرسپولیس ۱ امتیاز

صحنه‌ای از دیدار روز یکشنبه دوتیم بانك ملی و پرسپولیس. در این مسابقه بانکیهابا تنهاگل دقیقه ٦۳ حمید ناجی بازیکن پرامید خود به پیروزی رسیدند. درعکس ناجی در حالیکه صاحب توپ است دیده می شود .

آشنائی با :

برندگان جوائز بزرگ

بلیطهای ماهانه اعانه‌ملی سری ۱۰۷۵

جایزه ممتاز ۳۰۰ هزار تومانی سری ۱۰۷۵ بلیطهای اعانه ملی نصیب‌آقای صدقعلی نجفی کشاورز ۲۵ ساله ساکن فردوس شهریار شد .

این برنده خوشبخت هنگام دریافت جایزه خود اظهار داشت :

از هنگامیکه شروع‌بکارکرده‌ام و شخصا پول در می‌آورم تاکنون هر هفته چند برگ بلیط اعانه ملی خریداری میکنم و حالا بسیار خوشحالم که با بدست آوردن جایزه ۳۰۰ هزار تومانی‌بلیط های اعانه ملی خودوخانواده‌ام به پول و خوشبختی رسیده‌ایم.

آقای صدقعلی نجفی مجرد است و تصمیم دارد با پول هنگفتی که از راه خریدبلیط‌ـ های اعانه ملی نصیبش شده است ابتدا خانه‌ای خریداری کند و آنگاه با دختر مورد‌علاقه خود پیوند زناشوئی ببندد و باخیال راحت در قطعه‌زمینی که در فردوس شهریارخریداری خواهد کرد به باغداری‌بپردازد.

جایزه ۱۵۰ هزار تومانی

بر اثر استقبال طبقات‌مختلف مردم از خرید بلیطهای اعانه ملی سری گذشته بلیط های اعانه ملی علاوه بر یک جایزه ۳۰۰ هزار تومانی دارای یک جایزه ۱۵۰ هزار تومانی (مشابه جایزه ممتاز) بود که نصیب آقای محمد شریف کودک ۷ ساله ساکن تهران گردید.این کودک خوش‌شانس، با شیرین زبانی مخصوصی میگفت :

« هفته پیش همراه پدرم بیکی از پارک های تهران رفته بودم در آنجا بچه‌ای که همسن و سال من بود بلیط اعانه ملی میفروخت من از پدرم خواهش کردم بشانس من از این بچه بلیط اعانه ملی بخرد. پدرم قبول کرد و ۱۰ برگ بلیط اعانه ملی خرید ویکی ازهمین بلیط‌ها برنده جایزه ۱۵۰هزار تومانی شد».

پدر این کودک نیز که جایزه را از جانب فرزندش دریافت داشته ، اظهار داشت: «من کارگر یک کارگاه آهنگری‌هستم و حالا تصمیم گرفته‌ام با این جایزه خانه‌ای خریداری کنم و سپس یک کارگاه آهنگری دایر سازم . مقداری از پول را نیز بنام فرزندم پس‌انداز خواهم کرد.

جایزه ۷۰ هزار تومانی

جایزه ۷۰ هزار تومانی را سه دوست به اسامی‌آقایان حیدر رحیم‌لو کارگر ساختمانی صفرعلی‌خبازی‌کارگرساختمانی و بخشعلی احمدی بقال ساکن خوی بدست آوردند . آقای بخشعلی‌احمدی‌یکی‌ازسه‌شریک بلند اقبال اظهار داشت :

چهار شنبه هفته گذشته آقای خبازی بمغازه من آمدتادیداری تازه کنیم در اثنای گفتگو صحبت از جوایز بلیط های اعانه ملی پیش آمد تصادفا چند دقیقه پیش از آمدن‌دوستم چند برگ بلیط اعانه ملی خریده بودم پیشنهاد کردم‌باوی شریک شوم او هم قبول کرد. آقای خبازی‌نیز بدنبال‌اظهارات دوستش افزود :

« جالب اینکه وقتی من‌مغازه دوستم‌راترک‌کردم تابخانه‌خود بروم در راه به آقای رحیم‌لو برخوردم و من نیز بنوبه خود نصف بلیط‌ها را باو شریک شدم خوشبختانه ما برنده‌جایزه ۷۰ هزار تومانی شدیم و باین ترتیب سهم آقای احمدی‌نصف جایزه را تصاحب کرد و من‌و آقای رحیم‌لو هرکدام یک‌چهارم جایزه را دریافت داشتیم .

برندگان جایزه ۷۰ هزار تومانی هر سه نفر تصمیم‌بخرید خانه دارند .

جایزه ۵۰ هزار تومانی

نحوه شرکت و برنده شدن برندگان ۵۰ هزار تومانی نیز بسیار جالب و شنیدنی است : آقای یوسف داداش‌زاده پاسبان شهربانی ساکن شاهی موضوع را چنین تعریف میکند :

ـ « من و دوستم آقای قنبرعلی کشاورزاسرمی در تبریز دوره پاسبانی را میگذراندیم هفته پیش پس از اتمام دوره‌من‌بشاهی و او به ساری منتقل شدیم و تصمیم گرفتیم با هم بسوی‌محل ماموریت خویش برویم . من در تبریز دو برك بلیط اعانه ملی خریدم و با دوستم شریك شدم روز پنجشنبه در شاهی اطلاع یافتم که یکی از دو بلیطمان برنده پنجاه هزار تومان پول‌نقد شده بلافاصله بساری رفتم وبا دوستم برای دریافت جایزه به تهران آمدیم . »

این دو برنده خوشبخت نیز میخواهند با جایزه‌ای که‌دریافت داشته‌اند خانه‌ای خریداری کنند

جایزه ۲۵ هزار تومانی

جایزه ۲۵ هزار تومانی (مشابه ۵۰ هزار تومانی) را آقای سید محمود ابطحی دانش‌آموز ساکن تهران بدست آورد .

آقای ابطحی که ۱۸ سال دارد ودانش‌آموز سال‌چهارم‌دبیرستان است جایزه خود را پس‌انداز میکند تا از آن در راه ادامه تحصیلات استفاده کند .

قهرمان شانس

آقای علی یوسفیان پیشه‌ور ساکن مسجد سلیمان هفته گذشته قهرمان شانس شد و علاوه بر یك جایزه پنجهزار تومانی که قبلا دریافت داشته بود یکدستگاه پیکان‌اختصاصی جایزه قهرمان شانس بلیط‌های اعانه ملی سری ۱۰۷۵ را نیز تصاحب کرد .

آقای یوسفیان در حالیکه از خوشحالی در پوست خود نمی گنجید ، گفت :

« استفاده از پیکان اختصاصی واقعا لذت دارد »

پیشه‌ور مسجد سلیمانی که‌با خرید بلیط اعانه ملی دو جایزه پی‌درپی و ارزنده دریافت کرده است ، از پیکان اختصاصی ، شخصا استفاده میکند و جایزه نقدی‌رابنام دوفرزند خودپس‌انداز خواهد کرد .

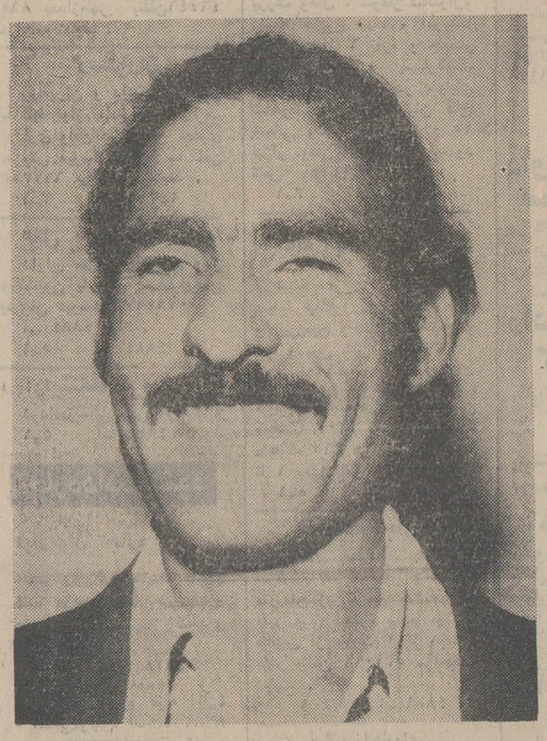

آقای صدقعلی نجفی کشاورز ساکن شهریار برنده جایزه ۳۰۰ هزار تومانی بلیط های اعانه ملی سری ۱۰۷۵

آقای محمد شریف ساکن‌تهران برنده جایزه ۱۵۰ هزار تومانی بلیط های اعانه ملی سری۱۰۷۵

قهرمان شانس

آقای علی یوسفیان‌پیشه‌ورساکن مسجد سلیمان علاوه بر بردن ۵ هزار تومان جایزه بلیط های‌ماهانه اعانه ملی ، قهرمان شانس شد و یکدستگاه پیکان اختصاصی نیز دریافت داشت .

آقایان حیدر رحیم‌لو کارگر ساختمان ـ صفر علی خبازی کارگر ساختمان و بخشعلی احمدی بقال برنده ۷۰ هزار تومان «شرکتی»

آقای علی سبحانی دوست‌سعیدی دانش‌آموز ساکن رشت برنده ۱۰ هزارتومان

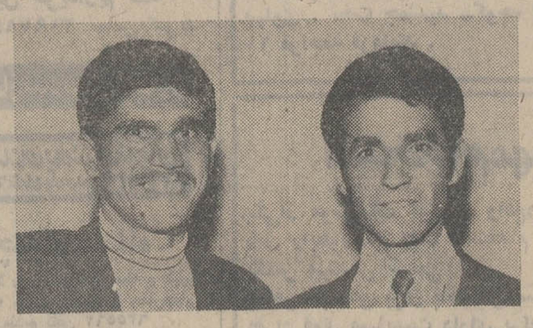

آقای یوسف داداش‌زاده پلیس ساکنین‌شاهی برنده ۵۰هزارتومان «شرکتی»

آقای قنبر علی کشاورزیان‌پلیس

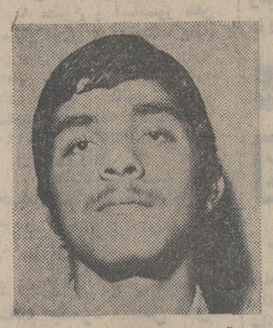

آقای سید محمود ابطحی‌دانش‌ـ آموز ساکن تهران برنده ۲۵ هزار تومان

برندگان ۵ هزار تومانی

از راست بچپ خانمها وآقایان: رخسار فرشچی بهیار ساکن‌تهران «شرکتی» . طلعت سودمند ارشد آموزگار ساکن تهران «شرکتی». دوین‌دار کوخانه‌دار ساکن تهران. واهیق خاچاطوریانس دانشجو ساکن تهران . سید مهدی منافی افزارفروش ساکن تهران.هامایاك شهبازیان کارمند ساکن تهران. داود کاوه مقدم محصل ساکن تهران. عزیز ارشدی راننده‌ساکن اردبیل . علی یوسفیان پیشه‌ور ساکن مسجد سلیمان . اصغر لطیف‌پوری کارمند ساکن رضائیه.

برمه‌واندونزی ۲ـ۲ مساوی‌شدند

کوالالامپور ـ شگفتی‌ها در مسابقات جام مردکا همچنان ادامه دارد . تیمهائی که تا پیش از آغاز این دوره از مسابقات بعنوان شانسهای مسلم قهرمانی وربودن جام معرفی میشدند اینک چنان کم فروغ شده‌اند که‌حتی امیدی ناچیز به رسیدن به دوره‌نهائی دارند .

برمه که نخست ۰ـ۱ از سنگاپور شکست خورده بود دیشب با اندونزی ۲ـ۲ مساوی کرد و بدین ترتیب یک امتیاز دیگر از دست داد و اینک باید بانتظاربازیهای آینده بنشیند تا شاید با درخشش در مسابقات بعدی ، شکست و تساوی اولیه را جبران کند .

در اولین مسابقه گروه دوم فیلی‌پین و هنگ‌کنگ با یکدیگر روبرو شدند فیلیپین که در روز اول ۱ـ۵ مغلوب هند شده بود ، دیشب نیز ۰ـ۲ از هنگ‌کنگ شکست خورد و بدین ترتیب اینک با دو بازی ۷ گل خورده‌ویک گل زده در انتهای جدول گروه دوم جای دارد . در حالیکه بنظر میرسید که این تیم بتواند بازیهای درخشانی در جام مردکا ارائه کند .

مسابقات ژیمناستیک قهرمانی ایران

مسابقات‌ژیمناستیک نوجوانان و قهرمانی کشور که یکشنبه شب گذشته طی مراسمی در سالن فرحناز پهلوی گشایش یافت ، همچنان ادامه دارد .

۹۰ ورزشکار دختر و پسر از استانهای مازندران،خراسان گیلان، خوزستان، اصفهان ، فارس و تهران دراین‌مسابقات شرکت دارند .

نتایج مسابقاتی که تاکنون انجام شده باین شرح میباشند:

بارالل ـ نوجوانان : ۱ـثریا فلاح از تهران با ۷٫۳امتیاز ۲ـ مهری صحرا نورد ازتهران با ۷٫۲۵ امتیاز ۳ـ سهیلا تقوی از تهران با ٦٫٦۵امتیاز

بزرگسالان: ۱ـ زویا دولوقاجار از تهران با ۱۹٫۱امتیاز ۲ـ رزامیر شاهی از تهران با ٦٫۵ امتیاز

تیمی : ۱ـ تهران با ۳۳٫۵ امتیاز ۲ـ اصفهان با ۲۵٫۲ امتیاز ۳ـ اهواز ۱۱٫۷۵امتیاز.

چوب موازنه ـ نوجوانان : ۱ـ ثریا فلاح از تهران با۸٫۸۵ امتیاز ۲ـ مهری صحرا نورد از تهران با ۸٫۳۵ امتیاز ۳ـ فرزانه مفید از تهران‌با ۷٫۸۵ امتیاز

بزرگسالان : ۱ـزویادولوقاجار از تهران با ۹٫۲ امتیاز ۲ـ امیر شاهی از تهران با۷امتیاز

تیمی: ۱ـ تهران با ۳۹٫٤ امتیاز ۲ـ اصفهان با ۳۱٫۳ امتیاز ۳ـ اهواز ۱٤٫۳امتیاز

حرکات زمینی ـ نوجوانان : ۱ـ فرزانه مفید از تهران با ۸٫۷ امتیاز ۲ـ ثریا فلاح از تهران با ۸٫۵ امتیاز ۳ـ سعیده زمانی از تهران با ۸٫۵ امتیاز

بزرگسالان: ۱ـ زویادولوقاجار از تهران با ۱۹ امتیاز ۲ـ رزا امیر شاهی از تهران با ۷٫۵ امتیاز

تیمی: ۱ـ تهران با ٤۱٫۵۵ امتیاز ۲ـ اصفهان با ۳۲٫٤۰ امتیاز ۳ـ اهواز با۱٦ امتیاز

پرش خرک ـ نو جوانان : ۱ـ سعیده زمانی از تهران با۸ امتیاز ۲ـ فرزانه مفیدازتهران با ۷٫۳امتیاز ۳ـمهری‌صحرا ـ نورد از تهران با ۷ امتیاز

بزرگسالان : ۱ـزویادولوقاجار از تهران با ۸٫۱ امتیاز ۲ـ رزاامیر شاهی از تهران با ۵٫۸ امتیاز

تیمی : ۱ـ تهران با ۳۳٫۹ امتیاز ۲ـ اصفهان با ۲۲٫۱۰ امتیاز ۳ـ اهواز با ۱۳ امتیاز

گمشده

اکبر قره‌داغی ساکن‌شاه‌پسند از اوایل مرداد بتهران آمده و از او خبری نیست خواهشمند است مطلعین خیابان مولوی سرای نایب‌علی کوچه شیرایا پلاك ۱٦۷ اطلاع داده و خانواده‌اش راازنگرانی نجات دهند .

ولی امیری

پیشگاه مبارك شاهنشاه آریامهر

صدور اوامر مخصوص شاهنشاه آریامهر مبنی برقبول ریاست عالیه شاهنشاه‌آریامهر برسازمان تربیت‌بدنی‌ایران موهبتی است بزرك که‌نصیب جامعه ورزشی کشور میشود جان نثاران نیز کماکان مراتب جانبازی وشاهدوستی و وطن پرستی خودرا به پیشگاه مبارك تقدیم‌داشته‌وامیدواریم به پیروی از نیات عالیه شاهنشاه معظم وبا یاری سازمان تربیت‌بدنی در راه خدمت به جوانان و جامعه ورزشی کشور توفیق بیشتری بدست آوریم .

مدیرعامل سازمان ورزشی و فرهنگی تاج سرلشگراسعدی
مدیرعامل باشگاه پرسپولیس علی عبده

مدیر باشگاه قصر یخ	دکتر فریدون باتمانقلیج
مدیر باشگاه آرارات	سواك ساگینیان
مدیر باشگاه پاس	سرهنك فریدون صادقی
مدیر باشگاه عقاب	اسداله مروتی
مدیر باشگاه بانك ملی	کاظم کاظمینی
مدیر باشگاه تاج	پرویز شیخان
مدیر باشگاه پرسپولیس	احسان‌اله نیرومند
مدیر باشگاه شهربانی	سرگرد سرشار
مدیرباشگاه آتش نشانی	محمود نامجو
سرپرست باشگاه راه‌آهن	علی مدد
سرپرست فوتبال دیهیم	پرویز ابوطالب
مدیر باشگاه گارد	ریاحی
سرپرست فوتبال افسر	عباس کردنوری
مدیر باشگاه برق	ابری
مدیر باشگاه پیام	کوچصفهانی

انجمن دوستیرکان بانوان

دوره‌های فشرده تابستانی

یك ماهه ، دو ماهه وسه ماهه

خیاطی . آرایش وزیبائی ،آشپزی،ماشین‌نویسی گلسازی ، گل آرائی ، انگلیسی،فرانسه‌وآلمانی
زیر نظر بهترین دبیران ، حداکثروسایل وشهریه نازل

خیابان بهار ـ شماره ۲۵٤ـتلفن : ۸۲٤۸۳۱

به دانشجویان و دانش آموزان ، ۱۵ درصد تخفیف داده میشود

از فردا صبح فقط در

سینما بلوار

پرنده‌ای با بالهای بلورین

باشرکت: سوزی کندال . تونی موسانته
امریکو ماریا سالرنو . ماریو آدورف . اوارنزی

ضوابط استفاده از بورسهای دولتی تغییر کرد

* داوطلبان استفاده از بورس علاوه بر دانستن زبان باید لیاقت و شایستگی‌شان مورد تائید قرار گیرد .
* بورسیه باید حداقل سه برابر مدت بورس درپستی که رشته آن ارتباط به بورس دارد خدمت کند
* به کارمندانی که زبان نمی دانند بورسهای گروهی داده خواهد شد و یک نفر مسئول زبان‌دان آنها را سرپرستی خواهد کرد.
* به کارکنان بخش خصوصی نیز حق استفاده از بورس های دولتی داده میشود .

درروش توزیع بورسهای خارج بین دستگاههای دولتی وغیر دولتی از طرف سازمان امور اداری واستخدامی کشور تجدید نظر شد و بموجب تغییراتی که در آن داده شد هدف انجام برنامه‌های آموزشی کارمندان منطبق با بورسهای اهدائی کشور های دیگر گردید.

سازمان امور اداری واستخدامی کشور اعلام داشت که از این پس برای استفاده از هر بورس بایستی سه نفر کارمند از دستگاه مربوطه معرفی شودتایکی از آنان انتخاب گردد. تاکنون برای استفاده از بورس وزارتخانه ها و موسسات دولتی فقط یک نفر کارمند معرفی میشد که ناگزیر بورس به همان یک نفر تعلق میگرفت . مطابق روش جدید کارمندانی که برای استفاده از بورس معرفی میشوند بایستی یا درهمان رشته مورد نظر مشغول فعالیت باشند و یا اینکه وزارتخانه رسما اعلام دارد که پست استفاده کننده از بورس ، بعد از بازگشت کدام است واین پست باید مربوط به رشته‌ای باشد که بورس گیرنده از آن استفاده خواهد کرد.

ضوابط

کارشناسان سازمان امور اداری معتقدند که استفاده از بورسهاباید اختصاص به‌کارمندانی داشته باشد که دارای پست ثابت سازمانی می باشندوازمعرفی کسانیکه بهرصورت فعلا شغلی ندارند و برای وقت گذرانی درصدد اخذ بورس برمی آیند باید جلوگیری بعمل آید.

برای استفاده از بورس علاوه برانتخاب داوطلبان براساس دانستن زبان کشور بورس دهنده، لیاقت و شایستگی وضرورت طی دوره مزبور وهماهنگی آن با برنامه های آموزشی کارمندان بررسی میشود وکمیته‌ای مرکب ازسه نفر درسازمان امور اداری واستخدامی کشورعلاوه بر ضوابط تعیین شده در آئین‌نامه عوامل شخصیت و ظاهر کارمند رانیز مورد ارزیابی قرار میدهند .

بورسهای سالیانه

بطورمتوسط درسال ۵۳۰ بورس از طریق کشور های خارج به ایران واگذار میشود که برای استفاده از آن حدود شش‌هزار متقاضی درخواست میدهند که در امتحانات اولیه از این تعداد ۱۸۰۰ نفر انتخاب و از بین آنان تعداد لازم در انتخاب نهائی برگزیده میشوند .

سازمان امور اداری در نظر دارد ترتیبی فراهم آورد تا کارکنان بخش خصوصی نیز بتوانند از بورس های دولتی استفاده کنندولذا بورسهائی که در بخش های خصوصی مورد استفاده بیشتری قرار گیرد و نتیجه آن برای مملکت مفیدتر باشد ، مستقیما در اختیار واحد های مختلف بخش خصوصی قرار داده خواهد شد و کارکنان دستگاه های بخش خصوصی از همان تسهیلاتی استفاده خواهند کرد که کارمندان دولت استفاده میکنند .

بورس هائی که فعلا دراختیار دولت ایران قرار میگیرد عبارت از بورس های تخصصی (فنی ـ اداری) سرپرستی است که بورس های مدیریت و بورس های تخصصی در زمینه های آمار ـ اقتصاد ـ وصنایع کوچك بیشتر مورد توجه است .

رشته های مورد نیاز

سازمان امور اداری کوشش میکند که برای استفاده از بورس کشور های خارجی ، تعدادی رشته و تخصص لازم را که بیشتر مورد نیاز کشور است دریافت دارد .

بر اساس پرسشنامه هائی که تاکنون بوسیله کارمندانی که از بورس استفاده کرده‌اند پر شده است ،معلوم گردیده که آموزش «بورسیه» بحال دستگاه مربوطه موثر نیفتاده است ولذا در نظر است که استفاده از بورس خارج از کشور فقط در صورتی انجام گیرد که اولا امکان آموزش در داخل کشور فراهم نباشد و در ثانی در بازگشت اطلاعات بورسیه مثمر ثمر واقع گردد .

از جمله ضوابطی که درروش جدید مورد نظر میباشد یکی اینست که : کارمندی که از بورس استفاده میکند بایستی سه برابر مدت زمان استفاده از بورس در رشته مورد نظر انجام وظیفه کند و تاقبل از انقضای مدت مذکور حق استفاده از بورس مجدد را نخواهد داشت .

بورسهای گروهی

کسانی که تاکنون از بورس استفاده نکرده‌اند ، در صورت تساوی شرایط حق‌تقدم‌خواهند داشت و به‌کارمندانیکه «زبان» کشوربورس دهنده را نمیدانند بورس های گروهی داده‌خواهد شد و یکنفر سرپرست که «زبان» کشور بورس دهنده را کاملا میداند احتیاجات گروه را از نظر زبان تامین خواهد کرد .

علاوه براین سازمان امور اداری و استخدامی کشور در نظر دارد که با همکاری وزارت خانه ها کلاسهای آموزش زبان تشکیل دهدکه استفاده کنندگان از بورس قبل از مزیت به خارج با استفاده از این کلاس ها بتوانند خود را آماده‌کنند.

بورس دهنده‌ها

کشور هائی‌که در حال‌حاضر بورس به‌زبان انگلیسی میدهند عبارتند از انگلستان ـ آمریکا ـ کانادا ـ هند ـ پاکستان ـ ژاپن و در پاره‌ای موارد کشور های هلند ، سویس ، نروژ و سوئد .

بورسهای فرانسوی زبان بیشتر مربوط به کشور های فرانسه ـ بلژیك و گاه سویس میباشد و تعداد قلیلی بورس نیزدولت ایتالیا دراختیار ایران میگذارد که‌دررشته های هنری ومعماری میباشد . بعضی سازمان های بین‌المللی ، مانند یونسکو ، سازمان بین‌المللی‌کار، سازمان خواربار و کشاورزی جهانی و سنتو نیز بورسهای مستمر در اختیار ایران قرار میدهند.

درمحافل سیاسی تهران

بازگشت وزیر خارجه کویت یکروز بتعویق افتاد

وزیر خارجه کویت :

روابط ایران واعراب روز بروز گسترده‌تر میشود

اولین جلسه فراکسیون پارلمانی حزب ایران نوین

دیروز اردشیر زاهدی وزیر امور خارجه ضیافتی بافتخار شیخ صباح وزیر امور خارجه کویت در کاخ وزارت خارجه ترتیب داد که جمعی از رجال و شخصیت ها و سفرای کشور های اسلامی در این ضیافت شرکت داشتند .
عکس بالا گوشه‌ای از میزناهار میهمانان وزیرخارجه است هنگامی که آقای اردشیر زاهدی نطق خود را ایراد میکند ، شیخ صباح روبروی ایشان قرار دارد .

وزیر امور خارجه ایران بعدازظهر دیروز میهمانی ناهاری که در کاخ وزارت امور خارجه بافتخار شیخ صباح‌الاحمد ـ الجابر وزیر امورخارجه کویت ترتیب داده بود طی نطقی در زمینه روابط دو کشور باشاره باینکه ایران نخستین کشوری بود که کویت‌را برسمیت‌شناخت اظهار داشت‌که علائق اسلامی، همجواری و همچنین وحدت سرنوشت ایران و کویت را بیکدیگر پیوند داده است.»

مذاکرات سودمند

در این میهمانی که رئیس مجلس سنا جمعی ازشخصیت های مملکتی و سفرای کشور های اسلامی مقیم دربار شاهنشاهی معاونان و اعضای عالیرتبه وزارت امور خارجه‌و نمایندگان مطبوعات شرکت داشتند آقای زاهدی با اشاره به بازدید والاحضرت امیر کویت از ایران‌و دیدارشاهنشاه آریامهر از کشور کویت اظهار داشت دید وبازدید رهبران‌دو کشور در تحکیم روابط دوستی وبرادری میان دو کشور نقش عظیمی داشته و در گسترش‌آن بسیار «موثر» بوده است.

وزیر امور خارجه سپس به مذاکرات «صریح و دوستانه» پیش از ظهر امروز خود با وزیر امور خارجه کویت اشاره کردو این مذاکرات را بسیار مفید خواند.

وزیر امور خارجه کویت‌در پاسخ مذاکرات خود را باوزیر امور خارجه ایران «صریح و دوستانه و مفید» خواند.

وی افزود که این مذاکرات در محیط‌محسن تفاهم ودوستی وبرادری» صورت گرفته‌و ابراز امیدواری کرد که گفت‌وگوهای مذکور بنتایج مفیدی‌که «آرزوی دوکشور است» منتهی شود .

وزیر امور خارجه کویت ضمن ابراز خوشوقتی ازاینکه برادران مسلمان عرب و ایران گرد یک میز جمع شده‌اندگفت که روابط کشور شاهنشاهی ایران و کشورهای عربی بسیار حسنه ودر نهایت «حسن تفاهم ودوستی وبرادری» است.

وی ضمن آرزوی گسترش‌و تحکیم هرچه‌بیشتر روابط‌ایران و عرب اظهار داشت ـ همه‌ما وظیفه داریم در راه توسعه و استحکام هرچه بیشتر این روابط که بنفع دو طرف است کوشش کنیم.

آقای شیخ صباح‌الاحمد ـ الجابر در پایان آرزوی‌سلامت شاهنشاه ایران و توفیق معظم‌له در رهبری ملت ایران و تحقق عظمت و اعتلای هرچه بیشتر کشور شاهنشاهی و نیزتحکیم وگسترش روابط ایران واعراب را خواستار شد .

شرفیابی

سفر شیخ صباح احمدالجابر الصباح وزیر خارجه کویت که میبایستی فردا پایان یابدبیست و چهار ساعت به عقب افتاد زیرا قرار است ایشان فردادر نوشهر به حضور شاهنشاه آریامهر شرفیاب شود.

دیروز اولین دور مذاکرات بین وزیران امور خارجه‌ایران وکویت در کاخ وزارت امور خارجه در محیطی که منابع نزدیک به دوهیات آنرا«آمیخته به حسن‌تفاهم» خواندند برگزار شد.

در این مذاکرات از طرف ایران آقای دکتر فریدون‌زندفرد مدیر کل امور خاور میانه و خلیج فارس ، آقای دکتر غلامرضا تاج‌بخش سفیر ایران در کویت و آقای رضا قاسمی رئیس اداره اول سیاسی واز طرف کویت آقای شیخ ناصر احمد محمدالجابرالصباح سفیر کویت دردربار شاهنشاهی‌آقای شیخ‌عمرالیاقوت مدیرکل‌سیاسی وزارت امور خارجه و عبدالله یعقوب البشاره رئیس دفترویژه خارجه کویت شرکت داشتند.

به گفته این منابع «طبیعی» است که مسائل مربوط به‌خلیج فارس و شیوه‌های حفظ ودفاع از امنیت و آرامش این منطقه پس از خروج نیروهای بریتانیا در صدر مذاکرات قرار داشته است .

وزیر خارجه کویت هنگام ورود به تهران تاکید کرده‌بود که در این مورد هیچ اختلافی بین ایران وکویت وجود ندارد.

بعد از این موضوع ،طرفین به حل مشکلات موجود در روابطدو کشور،طرح فدراسیون «شش شیخی»وامکانات امضای یک قرارداد برای تعیین حدود آبهای فلات قاره خود پرداخته‌اند.

مذاکرات روشن

وزیران خارجه ایران و کویت دیروز بعداز ظهرنیز این‌گفتگوها را دنبال کردند و شام را مهمان سفیرکویت درهتل هیلتون بودند .

امروز نیز این مذاکرات درسطوح مختلف و از جنبه های گوناگون‌درکاخ پذیرائی های‌دولت دنبال شد و طرف ایرانی یك بار دیگر بطور «کاملا روشن» نظریات و سیاست خود را درقبال‌تمام مسائل مورد علاقه دوکشور و به ویژه تحولات منطقه خلیج‌فارس برای مهمانان کویتی خودبازگوکرد بطوری که «دیگر جای هیچگونه سوء تفاهم باقی نماند .»

وزیر خارجه کویت و همراهانش بعدازظهر امروز دریك ضیافت عصرانه که‌از طرف آقای سناتور عباس مسعودی در خانه شخصی ایشان ترتیب یافته و در آن عده زیادی از شخصیتهای ایرانی و خارجی و سفرای کشور های عرب و مسلمان مقیم دربار شاهنشاهی‌شرکت دارندحضور میابد و شاهرا درحصارك مهمان خصوصی آقای زاهدی خواهد بود و قرار است بامداد پنج‌شنبه تهران را بسوی بیروت ترك نماید .

فعالیت‌های پارلمانی

اولین جلسه فراکسیون پارلمانی‌حزب ایران نوین‌روز دوم شهریور (هفت روز قبل‌ازگشایش‌مجلسین)تشکیل میگردد . دراین جلسه نمایندگان سوگند یادخواهند کرد و آنگاه دبیر کل حزب ایران نوین سخنانی ایراد میکند و سپس برای انتخاب لیدرفراکسیون و دو قائم‌مقام لیدرودبیر فراکسیون مشاوره و تبادل نظر بعمل میاید .

انتظار میرود دکتر مصطفی الموتی‌لیدر فراکسیون ایران نوین دردوره ۲۲ برای بار دیگراداره فراکسیون بزرك ۲۳۱ نفری ایران نوین‌رادر این‌دوره جدید نیز عهده‌دار شود و مهندس حاج حسن صائبی نماینده ملایر که‌در دوره های قبل درسمت دبیر فراکسیون و عضو هیات رئیسه انجام وظیفه میکرده است‌نیز در پست خود ابقاء گردد ، دردوره گذشته دکتر دادفرو مهندس برومند قائم مقام لیدر فراکسیون پارلمانی ایران نوین بوده‌اند .

● درحال حاضر هفت کرسی ریاست کمیسیونهای اقتصاد ، بودجه، تحقیق عرایض (که از مهمترین و حساس ترین‌کمیسیون های مجلس است و در دو دوره گذشته ریاست آن با جهانگیر سرتیپ پور نماینده رشت بود) . محاسبات ، منابع طبیعی و همکاری مجلسین که روسای آن برای دوره۲۳ بنمایندگی انتخاب نشده‌اند و نیز کرسی های‌نیابت ریاست مربوط به کمیسیونهای آبادانی و مسکن ، آموزش و پرورش ، اصلاحات ارضی ، اطلاعات،امور استخدام وسازمان های اداری ، امور خارجه ، بودجه ، پست و تلگراف،تحقیق، تولیدات کشاورزی ، دارائی دادگستری ، راه ، رسیدگی به سئوالات ، علوم و آموزش‌عالی، کشاورزی ، کشور، محاسبات ، منابع طبیعی،نظام وهمچنین پنج پست مخبری کمیسیون مربوط‌به کمیسیونهای اصلاحات ارضی، اقتصاد، بهداری ، دارائی،بیست پست منشی‌گری‌مربوط بکمیسیون های آب‌وبرق، آبادانی ومسکن، امور استخدام ، برنامه ، بهداری،پست و تلگراف،تحقیق، دارائی ،راه، رسیدگی‌بسئولات ، عرایض، علوم آموزش وعالی ، کار وامور اجتماعی، محاسبات، منابع طبیعی ، همکاری مجلسین نیز بواسطه عدم انتخاب مجدد شاغلین آن در دوره ۲۳ به نمایندگی مجلس شورای ملی خالی است.

گفته میشودبا توجه به‌رضایت از نحوه کار روسای کمیسیون ها در دوره گذشته و آشنائی بیشتر آنها بکار پارلمانی، دراین دوره نیز با تغییرات جزئی‌سمت های سابق را حفظ خواهند

مسابقات قهرمانی ژیمناستیك بانوان ایران

تیم ژیمناستیك تهران که در مسابقات قهرمانی ایران به مقام اول رسید .
از چپ براست سهیلا تقوی ـ فرزانه مفید ـ ثریا فلاح ـ مهری صحرانورد ـ سعیده زمانی ـ ذویا دولو فاجار و رزا امیرشاهی . تیمهای اصفهان و خوزستان به ترتیب دوم و سوم شدند نتایج مسابقات رادر صفحه ورزشی‌مطالعه فرمائید .

مسابقات قهرمانی بانوان در رشته ژیمناستیك طی دو شب با شکوه فراوانی در استادیوم امجدیه در سالن فرحناز انجام شد بطوریکه مشاهده می‌شد شرکت کنندگان بنحو چشم ـ گیری‌ازیك‌تکنیك‌عالی برخوردار بودند .

فدراسیون ژیمناستیك ایران با پی‌ریزی برنامه های اصولی و گماردن مربیان با ارزش کمك ارزنده‌ای به این ورزش نموده است این رشدو تحرك‌در تمامی مسابقات امسال بچشم میخورد.

انتصاب

از طرف وزیر دارائی آقای عباس استاد قلی‌زاده بسمت ذیحساب بودجه عمرانی سازمان آب منطقه‌ای تهران و دشت قزوین منصوب گردید .

قیمت طلادر بورس‌های جهانی افزایش یافت

زوریخ ـ سویس ـ آسوشیتدپرس ـ بدنبال تضعیف موقع دلار در بازارهای پولی اروپا ، ازامروز بهای طلا در بازارهای‌معاملاتی زوریخ افزایش یافت . بورس های طلا در زوریخ از امروز طلا را از قرار ۱۰ر۴۴ دلار هراونس معامله کردندکه ۳۳ر۱ دلار هراونس نسبت به مظنه قبلی طلا افزایش نشان میدهد.

بازارهای لندن دیروز مظنه طلا را در ۹۴ر۴۳دلار هراونس تثبیت کردند که بالاترین مظنه طلا در دوسال اخیر است و ۳۸ر۱ دلار نسبت به مظنه روز جمعه افزایش نشان میدهد .

بازرگانان لندن‌علت‌این‌افزایش ناگهانی را بی‌ثباتی اخیر دلار میدانند که براثر تصمیم‌فرانسه و بعضی از کشورهای‌اروپائی در محدود کردن خرید دلار بوجود آمده است .

در پاریس که بانك مرکزی آن روز چهارشنبه گذشته از معاملات‌مهم‌بر روی‌دلار‌خودداری کرد ، نیز بازار دلار هنوز راکد است ودیروز فعالیت‌بسیار اندکی روی پول‌امریکا دربورس های پاریس به چشم می‌خورد .

در بورس بروکسل نیزخرید و فروش برروی دلار با کندی صورت میگیرد .

در بازار معاملات برروی‌ارز های خارجی نیز ارزش مارك بالا رفت و معاملات برروی پول آلمان غربی به سرعت انجام گرفت . مظنه سابق مارك در نیویورك ۰۲ر۲۹ سنت بود ، درحالیکه دیروز در ۴۲ر۲۹ سنت برروی مارك معامله شد .

پس‌از مارك آلمان ، فرانك سویس رایج ترین ارز خارجی دیروز بورس‌های نیویورك‌بود.

سرویس فوری پان آمریکن

چون اخیرا بعلت افزایش تقاضا نسبت به سیگار های مالبورو امکان داشت که عرضه این سیگار در ایران رو به اتمام گذارد از این رو موضوع به کارخانجات سیگار های فیلیپ موریس آمریکا سازنده سیگار های مذکور اطلاع داده شد تاسیگار های مالبورو بیشتری عرضه نمایند .
در عرض دو روزسیگارهای ترو تازه برای توزیع بین فروشندگان بوسیله جت کلیپریان آمریکن به تهران رسید و در فرودگاه مهرآباد تحویل داده شد .
عکس بالا تخلیه کارتون های سیگار را در فرودگاه مهرآباد نشان میدهد .
آ ـ ۳۲۷۹۸

اطلاعیه مؤسسه زبانهای خارجه

تشکیل کلاسهای جدیدفشرده آمادگی اعزام دانشجو
شروع: ۲۶ر۵ر۱۳۵۰ ـ اوقات فقط صبحها این کلاسها بنابتقاضا های مکرر مراجعین درموسسه زبان های خارجی خیابان شاه ساختمان آلومینیوم طبقه‌پنجم تشکیل میگردد و ثبت‌نام از هم‌اکنون تا ۲۶ر۵ر۵۰ ادامه دارد .
پرسش توسط تلفنهای : ۶۶۰۸۲۹ـ۶۶۰۶۷۸

شرکت سهامی شیشه قزوین (عام)
آگهی تقسیم سود سال ۴۹

چون طبق تصمیم هیئت مدیره ، شرکت در نظر دارد سود سهام سال ۴۹ را براساس بیلان مصوبه بین سهامداران تقسیم نماید ، لذا بدینوسیله باطلاع کلیه سهامداران میرساند که کوپنهای سود سال ۴۹ خود را از تاریخ ۲۰ مرداد ماه ۵۰ بحسابداری شرکت تسلیم و سود سهام متعلقه را دریافت نمایند .

مدیر عامل ـ مهندس مسعود شکرائی
آ ـ ۱۴۴۹۵

با کمال تشکر و امتنان از مقام وزارت محترم اطلاعات واولیای آن وزارت‌که مجریان نیات شاهنشاه آریامهرهبر بیدار دل ملت ایران هستند نسبت بانتشار مجدد گرامی‌نامه ناهید ، سلامت و بقای عمر خدمتگزاران مملکت را از خداوند آرزو مینمایم
قم : سید محمود کمالی

قابل توجه سپاهیان انقلاب برگزیده

بدینوسیله از سپاهیان انقلاب برگزیده (دیپلمه و لیسانسیه) دانش ـ بهداشت ـ ترویج و آبادانی ـ خدمات دادگستری و خدمات اجتماعی زنان که خدمت زیر پرچم را تا مهر ماه ۱۳۵۰ به پایان خواهند رسانید دعوت میشود در امتحاناتی که بمنظور انتخاب سپاهیان ممتاز بعمل می آید شرکت نمایند .
این عده از سپاهیان بایستی در ساعت ۷ صبح روز دوشنبه ۲۵ مرداد ماه جاری با در دست داشتن اصل شناسنامه خود در سالن‌دانشکده پزشکی دانشگاه تهران خیابان شاهرضاحضور داشته باشند . اسامی سپاهیان انقلاب برگزیده در سازمان های محل خدمت آگهی شده است .
امور اجتماعی وزارت دربار شاهنشاهی
۱ـ۳ آ ـ ۳۲۸۳۶

آگهی دعوت مجمع عمومی فوق‌العاده

مجمع عمومی فوق‌العاده شرکت سهامی خاص نختاب فیروزان ساعت هفت بعد از ظهر روز چهارشنبه مورخه دهم شهریور ماه سال ۱۳۵۰ در محل کارخانه شرکت واقع در بلوار راه آهن تشکیل خواهد شد . از صاحبان سهام تقاضا میشود با در نظر گرفتن مواد اساسنامه در جلسه شرکت فرمایند .
دستور جلسه
۱ـ تغییر ماده ۱۲۵ اساسنامه
۲ـ در صورت تغییر ماده ۲۵ انتخاب مجدد هیات مدیره
هیات مدیره شرکت سهامی خاص نختاب فیروزان
آ ـ ۳۲۸۲۶

آگهی دعوت مجمع عمومی فوق‌العاده

مجمع عمومی فوق‌العاده شرکت سهامی ریسندگی فیروز ساعت پنج بعد از ظهر روز چهارشنبه مورخه دهم شهریور ماه سال ۱۳۵۰ در محل کارخانه شرکت واقع در بلوار راه آهن تشکیل خواهد شد از صاحبان سهام خواهش میشود با درنظر گرفتن مواد اساسنامه در جلسه شرکت فرمایند .
دستور جلسه
۱ـ تغییر بعضی از مواد اساسنامه برای تطبیق باقانون جدید بازرگانی .
۲ـ انتخاب مجدد هیئت مدیره
۳ـ انتخاب بازرسان
هیات مدیره شرکت سهامی ریسندگی فیروز

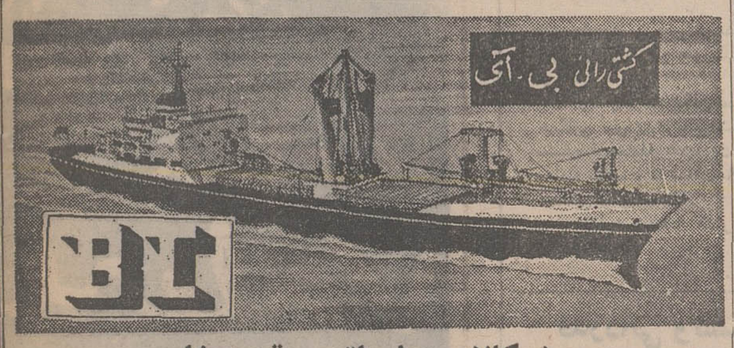

حمل کالای صادراتی بمقصد ژاپن
هنك کنك ـ سنگاپور ـ پنانك

کشتی نو شراکه هم‌اکنون مشغول تخلیه کالای وارداتی میباشد قرار است تاروز بیستم‌مردادماه ۱۳۵۰در خرمشهر بماند وکالای صادراتی بمقصد بنادر فوق بارگیری نماید .
از بازرگانان محترم خواهشمند است‌دستور لازم بنماینده خود در خرمشهر بدهند بنحویکه کالا بموقع پای کشتی‌حاضر باشد .
کشتی آسکا
ـ بعد از حرکت کشتی نوشرانوبت‌به کشتی آسکا میرسد که قرار است روز بیستم مرداد ماه۱۳۵۰ درخرمشهر مشغول تخلیه وبارگیری گردد .
شرکت گری مکنزی محدود
تهران تلفنهای ۵۹ر۳۱۴۱۵۶
خرمشهر تلفنهای ۵۰ر۲۷۴۸

استقبال مردم از حراج فروشگاه فردوسی

حراج ده روزه فروشگاه فردوسی که از شانزدهم مردادماه شروع‌شده، بعنوان یک حراج واقعی آنچنان‌مورد استقبال اهالی تهران قرار گرفت‌که هیچگاه سابقه نداشت.
همانطور که در عکس ملاحظه میفرمائید علاقمندی مردم برای خرید کالا از فروشگاه فردوسی در بعضی ساعات بحدی است‌که حتی برقراری نظم و رعایت نوبت در محل فروشگاه کار مشکلی را بوجود می‌آورد .

آغاسی آکروبات میشود!

این خواننده معروف گفت شش‌ماه است که تمرین آکروباسی می‌کنم تا اگر روزی مردم از صدایم استقبال نکردند برایشان آکروبات شوم

«نعمت‌اله آغاسی» خواننده معروف که برای اجرای چند برنامه در اصفهان بسر می‌برد دیشب فاش کرد که مدت شش ماه است به تمرین عملیات اکروباتیك پرداخته است.

وی برای اولین بار درمحلی که برنامه اجرا میکرد، چند نمونه از عملیات اکروباتیك خود را برای اصفهانی‌ها اجرا کرد ومورد استقبال قرار گرفت!

آغاسی عملیات خود را با همکاری سه‌نفر اکروباتیست که همراه‌وی باصفهان رفته‌اند با مهارت کامل انجام داد!

وی به شوخی به‌خبرنگار ما در اصفهان گفت: آمدیم و مرغ خوانندگی از روی بام ما پرواز کرد و رفت، آنوقت تکلیف چیست؟ باید دست روی دست‌بگذارم‌وبه گذشته خود باز گردم!

وی افزود: و همین ترس موجب شده است که بفکر یاد گرفتن هنر دیگری افتادم و اکنون شش ماه است که به فرا گرفتن عملیات آکروباتیك مشغول هستم!

«عزیزاله» فریدفر مربی آغاسی در این مورد گفت، واقعا شگفت‌انگیز است که آغاسی باوجود پای معیوب خود این چنین در کارمورد علاقه‌اش پیشرفت کرده است. وی در تعلیماتی که مرتبامی‌بیند از خود مهارت خاصی نشان میدهد و میتواند در آینده عملیات مشکل اکروباسی را رهبری و اجرا کند!

«آغاسی» در پاسخ این سئوال که آیا خوانندگی را کنار خواهد گذاشت به خبرنگار ما گفت اگرروزی از علاقه مردم نسبت‌بصدا و آهنگهایم کاسته شود، خوانندگی را کنار میگذارم‌و سعی میکنم یك گروه اکروباسی تشکیل دهم.

آغاسی درحال تمرین

دزد ۳ نفر را چاقو زد

نیمه‌شب دیشب چند دزداز دیوار بالا رفته، داخل خانه مسکونی قادر احمدزاده در مهاباد شدند و پس از سرقت مقداری از اثاثه منزل منجمله یکساعت‌مچی‌قصد خروج‌داشتند که صاحبخانه بیدار شد و با تلاش زیاد یکی از دزدان را دستگیر کرد و بقیه سارقین متواری شدند.

دزد دستگیر شده به‌صاحبخانه گفت مرا رها کن تا ساعت مچی‌ات را پس بدهم.

صاحبخانه دزد را رها کرد، اما دزد بجای ساعت ازجیبش یک چاقوی باز بیرون آورده‌و به صاحبخانه حمله‌ور شد. از سرو صدای آنها چند نفر از افراد خانواده نیز بیدار شدند وپس از اطلاع از جریان با دزد گلاویز شدند. سرانجام دزد چاقوکش با زخمی کردن صاحبخانه وزن و فرزندش‌از چنگ آنها گریخت.

کودك کرمانی در بابلسر کشته شد

ساعت شش ونیم بعداز ظهر دیروز مینو پوریوسفی شش ساله درساحل‌بابلسر بااتومبیل سواری شماره ۲۳۴۷۶ ساری تصادف کرد و کشته شد!

این کودك همراه‌پدر ومادر خویش‌از کرمان‌به بابلسر رفته بود.

بزرگترین چلوکبابی تبریز بسته شد

بدنبال تعطیل بیست مغازه چلوکبابی درتبریز، مامورین مهندس‌بهداشت، بزرگترین‌سالن چلوکبابی، و بزرگترین گرمابه بازار تبریزرابعلل غیربهداشتی بودن تعطیل کردند. گرمابه‌ای که‌تعطیل شد به مشتریان خود «لنك» میداد.

ازروز پنجشنبه ۲۱ مرداد
اولین پروگرام پائیزی
کاباره میامی

کاتاوالری
خواننده مشهور فرانسوی برنده المپیاد ۱۹۷۱
بالت پانزده نفری:
هلیدی جاز
رقص عربی بین‌المللی
سوزی پاشا
وده‌ها برنامه جدید و متنوع دیگر
تلفن رزرو ۶۲۲۴۳۲ ـ ۶۲۰۲۰۰

جاعل گواهینامه رانندگی «خریدار» را چاقوزد!

دربیمارستان سینامردی‌بستری است که با چند ضربه چاقو مجروح شده است. او حسین نام دارد و مدعی‌است که‌چندی قبل مردی با دریافت یکهزار تومان یك گواهینامه رانندگی به او فروخت اخیرا که او مرتکب‌خلاف‌شد وگواهینامه‌اش را یك مامور راهنمائی گرفت متوجه جعلی بودن گواهینامه شد برای اعتراض نزدفروشنده گواهینامه رفت و فروشنده گواهینامه چون متوجه شدکه «لو» رفته است خواست فرار کند ولی حسین مانع شد، لذا با چاقو به حسین حمله برد و او را مجروح‌ساخت. پرونده این حادثه درکلانتری ۱۶ مطرح است.

گمشده

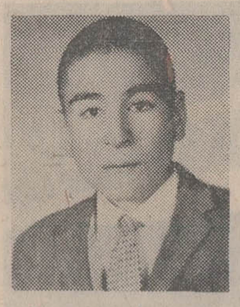

مرتضی زاهدی فرزند طاهر ۱۸ ساله ۵ سال قبل از منزل خارج‌شده‌ودیگر مراجعت‌نکرده است. بستگانش درخواست دارند هرکس از این گمشده اطلاعی دارد به تلفن ۶۶۴۰۳۲ یا ۶۸۶۸۷ اطلاع دهد.

کودکی درچاه کشته شد

دختر بچه ۷ ساله‌ای در رضائیه بعلت سقوط در چاه کشته شد. جوانی که برای نجات این بچه وارد چاه شده بود بر اثر گاز گرفتگی بحال اغما افتاد و برای معالجه به بیمارستان «پهلوی» رضائیه انتقال یافت.

گزارش خبرنگارما دررضائیه حاکی است: کودکی که در این حادثه کشته شد مینا طهماسبی نام داشت وجوانی که برای نجات وی اقدام کرده بود، بیت‌اله اقدم‌کشکی نام دارد.

حادثه عصر دیروز در میدان قدیم فرودگاه رضائیه اتفاق افتاد.

تلفن سرویس حوادث ۳۱۱۲۱۲

وزارت جنك

آگهی مناقصه شماره ۳
مورخه ۱۶ر۵ر۵۰

نیروی دریائی شاهنشاهی ۳۰ قلم وسایل و لوازم دفتری مورد نیاز را برابر صورت ریز موجود از طریق مناقصه‌خریداری می نماید:

پیشنهاد دهندگان میتوانند با مراجعه باداره آماد اقلام همگانی نیروی دریائی شاهنشاهی و دریافت برگ شرایط و مشخصات‌معامله‌پیشنهادات خود را برابر مفاد مندرج در شرایط معامله تنظیم و تا ساعت ۹ صبح روز ۶ر۶ر۵۰ بدفتر آماد اقلام همگانی تسلیم نمایند.

اداره مناقصه گذار ـ آماد اقلام همگانی نیروی دریائی شاهنشاهی

آ ـ ۳۲۸۵۴

قدردانی وتشکر ازپزشك عالیقدر جناب آقای دکتر هوشنك نسرین

بدینوسیله از خدمات عالی انسانی و ارزنده جناب آقای دکتر هوشنك نسرین طبیب بیمارستان پارس که برای نجات جان فرزند عزیز از دست رفته دکتر مهندس تقوائی پور از بذل هیچگونه مساعی انسانی دریغ ننموده‌اند سپاسگزاری میکنیم و توفیق هرچه بیشتر این پزشك عالیقدر را آرزو داریم.

کادر آموزشی و اداری دانشکده‌صنعتی (پلی‌تکنیك تهران)

آ ـ ۱۴۵۱۹

آگهی دعوت مجمع عمومی فوق‌العاده

از صاحبان سهام شرکت سهامی ساختمان پارك هتل دعوت میشود روز چهارشنبه ۳ر۶ر۵۰ ساعت ٤ بعدازظهر برای شرکت در مجمع عمومی فوق‌العاده در محل شرکت (پارك هتل) حضور بهمرسانند.

دستور جلسه:
۱ـ ازدیاد سرمایه

مدیر عامل

آ ـ ۱۴۵۰۹

وقتی که بیمار زندار باپرستار ازدواج میکند!

بیمار پس از ازدواج با پرستار بیمارستان برای اینکه‌خانواده‌اش متوجه قضیه نشوند باکمك زن جدیدش در دفتر بیمارستان نام خودرا جزء مردگان ذکر کرد و...

طبق گزارش خبرنگارما «علی‌ش» اهل ساری هفت سال‌پیش به علت ابتلا به بیماری سل‌به تهران آمدودر یکی‌ازبیمارستان های این شهر بستری شد.

خانواده علی و همسراو هرماه یکبار به دیدن او میرفتند و از حال وی خبرمیگرفتند. یکروز یکی از آشنایان علی که از ساری برای عیادت وی بتهران آمده بود به بیمارستانی که علی‌در بخش ۲ آن بستری بود رفت، ولی مسئولان بیمارستان گفتند که علی فوت کرده و چون کسی برای بردن جنازه وی مراجعه نکرده است او را در تهران دفن کرده‌اند.

این شخص‌به‌ساری بازگشت و مراتب را به اطلاع خانواده علی رسانید و آنها که فکر میکردند بیماری سل علی را از پای‌درآورده برای‌اوعزاداری کردند و فراموشش نمودند.

هفته گذشته که اعضای خانواده علی به مشهد رفته بودند ناگهان‌در یکی ازخیابان های مشهد او را دیدند که منتظر تاکسی است و تا آنها خود را به علی رسانیدند او سوار یك تاکسی شد و دور شد.

خانواده مردی که ظاهرا هفت سال پیش فوت شده بود با جستجوی فراوان بالاخره او را دریکی از خیابانهای‌مشهدیافتند علی را به خانه بردند و درآنجا معلوم شد علی با پرستار بیمارستان ازدواج کرده وبرای اینکه خانواده‌اش ردپائی از او پیدا نکنند با کمك آن‌پرستار در دفتر بیمارستان نام خود را جزومرده ها قلمداد کرده‌است. علی‌بادیدن خانواده‌اش‌خوشحال شد و گفت که از کرده خود پشیمان است و تمام ماجرای زندگی خود را شرح داد.

علی گفت که همسر دومش اخیرا براثر تصادف اتومبیل‌در گذشته و چون‌اوروی بازگشت به خانه‌اش را نداشته درمشهد زندگانی میکرده است.

همسر و فرزندان علی پس از شنیدن موضوع خوشحال شدند وعلی را به مازندران بردند.

در ۳ حریق، یک کارگاه و ۲ مغازه سوخت

دیروز در سه آتش سوزی که در سه نقطه اصفهان روی داد یک کارگاه چوب‌بری،یک مغازه‌کاشی‌سازی ویك‌فروشگاه روغن و بنزین طعمه حریق‌شد و بصاحبان آنها خسارت وارد آمد.

اولین آتش سوزی در کارگاه چوب‌بری عباس نیرومند بعلت گرم شدن خاکه اره، حاصل‌از ماشین چوب‌بری رخ داد وطی آن‌مقداری‌چوب سوخت. دومین حریق در مغازه کاشی سازی رحیم ملکوتی واقع در بخش سه دربازارچه‌نو اصفهان روی داد علت حریق مشتعل شدن کوره‌کاشی سازی بود. سومین حریق درفروشگاه روغن‌وبنزین متعلق به محمد اثنی عشری، واقع در سه‌راه وفا رخ داد. حریق براثرشکستن یك شیشه بنزین در کنار آتش روی داد.

حریق دیروز سرچشمه

عصر دیروز گاراژ دماوند واقع‌در سرچشمه طعمه‌حریق شد.

حریق ساعت پنج و ۳۰ دقیقه آغاز و ساعت ٦ و ۳۰دقیقه پایان‌یافت وزیانهائی به‌بار آمد.

قاتل نامادری بازداشت شد

بازپرس دادسرای تهران محمدرضا رحیم‌زاده مردی که پریشب‌ستاره‌رحیم‌زاده‌نامادریش را در یکی از خانه های‌مهرآباد بقتل رساند بازداشت کرد.

محمدرضا به همراه پرونده برای تکمیل تحقیقات به محل حادثه اعزام شد و طبق دستور بازپرس شعبه ۳٤ دادسرای تهران رئیس ژاندارمری محل، مامور تکمیل پرونده قتل ستاره شده است.

پریشب محمدرضا به خانه نامادریش رفت و میخواست دستگاه گلسازی را از منزل ستاره به خانه خود ببرد، ولی ستاره ممانعت کرد که این امر موجب بروز مشاجره‌ای بین‌آن دو شد و محمد رضا ستاره را با چاقو مجروح کرد که منجر به قتل او شد.

شهردار تهران میگوید:
من از خانمها گله‌دارم...

* چرا، سپورها اگر پول نگیرند، خاکروبه‌خانه‌ها را نمی‌برند؟
* آیا کار اسفالت خیابان‌ها فقط به شمال‌شهر، اختصاص دارد؟
* چرا خانم‌ها از عوامل مهم گرانی‌هستند؟
* شهرداری با «عوارض نوسازی» چه کرده‌است؟
* شهردار تهران دریك گفتگوی اختصاصی باین سئوالات وسئوالات جالب دیگری به‌نمایندگان مجله اطلاعات بانوان جواب داده است‌که در اطلاعات بانوان این هفته بچاپ رسیده‌است

لزوم واکسیناسیون همگانی

بمنظور بالا بردن سطح مصونیت عمومی علیه بیماریهای آبله، وبا، دیفتری، وسرخك و فلج اطفال واکسیناسیون همگانی علیه بیماریهای فوق ضروری میباشد. اداره کل بهداری استان مرکزی از عموم اهالی انتظار دارد با مراجعه به مراکز واکسیناسیون زیرو همچنین گروه های سیار که به منازل مراجعه مینمایند خود و اطفالشان را واکسینه نمایند:

۱ـ اداره کل بهداری استان مرکزی خیابان اسکندری شمالی.
۲ـ مرکز بهداشت رضا پهلوی ـ شهرری.
۳ـ مرکز بهداشت بهداری شمیران.
٤ـ مرکز بهداشت اراك.
۵ـ مرکز بهداشت بهداری کرج.
٦ـ مرکز بهداشت قم.
۷ـ مرکز بهداشت زنجان.
۸ـ مرکز بهداشت قزوین.
۹ـ مرکز بهداشت کاشان.
۱۰ـ مرکز بهداشت محلات
۱۱ـ بهداری خمین.
۱۲ـ بهداری گرمسار.
۱۳ـ بهداری ابهر.
۱٤ـ مرکز پیشگیری ساوه.
۱۵ـ بهداری تفرش.
۱٦ـ بهداری دماوند.

اداره کل بهداری استان مرکزی

آ ـ ۳۲۸۱۸

در تصادف مینی‌بوس با کامیون ۱۲ نفر مجروح شدند

مینی‌بوس شماره ۱٦۲۷۸ اهواز برانندگی عبدالمحمد مجتبائی که با ۱٦ مسافر از دزفول بطرف شوش درحرکت بود، در مقابل پمپ بنزین شوش با کامیون شماره ۲٦٦٤۱ تهران برانندگی سیف‌اله فرج زاده تصادف‌کردوپس از تصادف‌واژگون شد.

خبرنگار مادرشوش گزارش‌داد: دراین واقعه ۱۲ تن از سرنشینان مینی‌بوس‌مجروح شدند، مجروحین باکوشش سرکاراستوار دستفروش رئیس پاسگاه ژاندارمری شوش و ماموران پاسگاه به درمانگاه شوش انتقال یافتند.

ابراهیم، علی صبوری، هاجر، بابنه پشتکار، حسن دیناروند، محمد رضا ساکی‌زاده، کریم زبیدی، محسن نوروزی، خدیجه جاهید، غلامرضا جاهید، محمد قاسم زاده واسداله نوروزی مجروحین این حادثه میباشند.

عکس‌بالامینی‌بوس شماره ۳٦٦٤۱ تهران را پس از حادثه نشان‌می دهد.

در ۳ تصادف ۳ نفر کشته شدند

دیروز در ۳ حادثه رانندگی ۳ نفر کشته شد.

این ۳ تن محمد پورهاشمی، بنی‌احمدی و علینقی راضی‌پور قلعه‌جوئی ۳۵ ساله بودند. اجساد این ۳ تن به پزشکی قانونی فرستاده شده است.

بچه اسید خورد

یك کودك ۲ ساله که آب اسید خورده بود در بیمارستان مسمومین تهران بستری شد.

مادر این کودك گفت: بچه‌ام که تشنه‌اش شده بود بطری آب اسید را سرکشید در آن لحظه مادر کودك درآشپزخانه مشغول تهیه کشك بادمجان برای ناهار شوهرش بود و کودك‌دراطاق باخودبازی‌میکرد.

پیرمراد «زنده» است

امروزخبرنگار ما کسب‌اطلاع کرد: پیرمراد حقیقی که ۳شب پیش‌ازطبقه‌چهارم‌یک‌میهمانخانه در خیابان ناصر خسرو سقوط کرد و مجروح شد زنده است.

قبلا گزارش داده شده بود که‌پیرمراد براثر سقوط ازطبقه چهارم درگذشته است.

برنامه این هفته:
متل کاباره شکوفه نو

الهه گلپایگانی
خواننده محبوب گلها — خواننده حنجره طلائی
بانضمام: آی‌فری ـ ایمپرو برادرز
پرفسور شاندو ـ فضولباشی توسط علی بابا ـ با همکاری گروه فلاورز

همه روزه از ساعت ۵ ته‌دانسان و همه شب ازساعت ۹ر۳۰ مسابقه‌بینگوباجوائزمتعدد

متل شکوفه‌نوبا تمام وسائل آسایش آماده پذیرائی‌است
تلفن رزرو تهران ۹٦۰۵۷۳ ـ چالوس ۱۷۱

یك وسترن بزرك و پرحادثه برای همه آنهائیکه اینگونه فیلمهارا دوست دارند.

ازفرداصبح درسینماهای میامی
ادئون پلازا وسیلوانا

مجالس ترحیم

بسمه تعالی شانه

بمناسبت درگذشت ناگهانی **جناب آقای هادی شهیدی** فرزند دانشمند حضرت آیت‌اله فقید حاج میرزا علیقلی آقا شهیدی (خوئی) طاب ثراه مجلس ترحیم روزپنجشنبه۲۱مرداد ماه از ساعت ۵ و نیم تا ۷ و نیم بعد از ظهر در مسجد مجد منعقد است . برای تجلیل از مقام شامخ و خدمات فراموش نشدنی آیت‌اله شهیدی و ایشان امید است حضرات محترم حجج‌اسلام و اخوان ایمانی بالخصوص همشهریهای مکرم با شرکت خودشان باجر عظیم نایل شوند .

العبد سید ابراهیم علوی . الاحقر حاج سید عبدالحمید موسوی ماکوئی . الاحقر شیخ عبدالصمد خوئی . الاحقرحاج سید محسن خوئی . الاحقر حاج میرزا ابوطالب فاضلی . الاحقر حاج میرزا خلیل قبله‌ای

آ ـ ۱۴۵۴۱ ۱ـ۲

بانهایت تاسف فوت ناگهانی **آقای هادی شهیدی** ، پسر عموی همکار گرامی آقای دکتر محمد اسمعیل‌شهیدی‌را باطلاع کلیه دندانپزشکان میرساند . مجلس‌ترحیم‌آنمرحوم‌روزپنجشنبه ۲۱ مرداد ماه از ساعت ۵ و نیم تا ۷ و نیم بعد از ظهر در مسجد مجد برگزار خواهد شد .

جامعه دندانپزشکی ایران

آ ـ ۱۴۵۴۳ ۱ـ۲

خانواده‌های : شهیدی . وزیری . آریا . امیری . ورهرام . مرجعی . آذری . اسکوئی . مجتهدی . دبیر . آرین‌پور . فاطمی. عبادی . ریاحی . شفیعی . ناجی . پاکروان . شریف. بنی‌ریاح . نصرت ماکوئی . اسحقی . پژوه افسر بیات‌ماکو . صوفی . پاسبانی . جوانشیر . حریری . یاسمی . آل‌یعقوب . تمجیدی . هاشمی . ریاضی . فیض‌اله زاده .

بانهایت تاسف‌فوت‌ناگهانی شادروان **هادی شهیدی** فرزند آیت‌اله فقید حاج میرزا علیقلی آقا شهیدی (خوئی) را باستحضار اقوام و دوستان و همشهریهای گرام میرسانند .

مجلس ترحیم مردانه و زنانه روز پنجشنبه ۲۱ر۵ر۵۰ از ساعت ۵ و نیم تا ۷ و نیم بعد از ظهر در مسجد مجد برگزار خواهد شد .

آ ـ ۱۴۵۴۵ ۱ـ۲

بعموم افراد خانواده های عزادار بویژه بازماندگان آن مرحوم مصیبت وارده را تسلیت میدهیم .

بمناسبت رحلت حضرت حجت‌الاسلام مرحوم مغفور خلد آشیان **آقای‌حاج شیخ محمد باقر آیت‌اللهی** در یزد از عموم یزدیهای مقیم تهران ودوستان گرامی دعوت میشود در مجلس ترحیمی که روز سه‌شنبه ۱۹ر۵ر۵۰ از ساعت ۳۰ر۴الی۳۰ر۶ بعد ازظهر در مسجد ارک منعقد است شرکت فرمایند .

الاحقر حاجی سید مرتضی آیت‌اللهی

بانهایت تاسف وتاثر درگذشت مرحوم حضرت آیت‌اله حاج شیخ **محمد باقر آیت‌اللهی** پدر آقایان رضا ومحمدتقی آیت‌اللهی (فرزین یزدی) اعضاء این اتحادیه را در یزد باستحضار همکاران گرامی میرساند مجلس ترحیم فقیدسعید از ساعت ۳۰ر۴ الی ۳۰ر۶ بعدازظهر سه‌شنبه ۱۹ر۵ر۵۰در مسجد ارک منعقد میباشد .

هیئت مدیره اتحادیه وشرکت‌تعاونی صنف شیرینی‌فروش و کافه قنادی تهران و حومه

العلماء باقون مابقی‌الدهر

بانهایت تاسف‌وتاثر رحلت عالم‌ربانی حضرت حجت‌الاسلام والمسلمین مرحوم **حاج شیخ‌محمدباقر آیت‌اللهی اعلی‌اله‌مقامه** بزرگ خاندان آیت‌اللهی را در یزد باطلاع عموم می‌رساند. مجلس ترحیم‌ازساعت ۳۰ر۴الی۳۰ر۶ روز سه‌شنبه۱۹ر۵ر۵۰ درمسجد ارک واقع در میدان ارک برگزار میگردد .

و مجلس ترحیم زنانه در همین ساعت در نیاوران‌پشت منظریه جنب بیمارستان دکتر رضائی‌منزل آقای سپهر منعقد می‌باشد .

خانواده‌های آیت‌اللهی. سپهر. فرزین. واعظی. شریعتی. کرامتی. کوچکزاده. کامران . امامی . منتظری . کلانتر رضوی‌فر. نجم‌الهدا. پستهئی. حسینی. عبادی.هاشمی. نیاز

آ ـ ۳۲۷۹۶

با کمال تاثر درگذشت بانوی خداپرست خلد آشیان **سارا تقی‌زاده** صبیه جنت‌مکان عباسقلی حبیب‌اللهی آستارائی و والده آقایان دکتر محمد تقی رفیع‌زاده و دکتر ابوالفضل تقی‌زاده را در مشهد مقدس باطلاع خویشان ودوستان و آشنایان میرسانیم . مجلس ختم مردانه و زنانه روزچهارشنبه ۲۰ مرداد از ساعت ۵ونیم تا ۷ونیم بعداز ظهر در مسجد مجد منعقد خواهد بود .

خانواده های : تقی‌زاده ، رفیع‌زاده ، حبیب‌اللهی ، امینی ، صادقی ، عباس‌زاده ،امیدواری ، یگانه ، موید امینی ، دکتر غفاری ، آل‌یاسین ، نجات ، حبیب‌اللهی ، رضازاده ، خیر ، قاضی‌زاده ، قدرت‌الله وهاب‌زاده ، حاج لطیف منافزاده ،اقبالی ،زمانی ، صفوی ، غفوری،مصطفوی، مهندس دقیقی ، اعتمادی .

آ ـ ۱۴۴۱۵

به فرزندان و سایر بازماندگان آن مرحومه مصیبت وارده را تسلیت میدهیم .

با نهایت تاسف رحلت عالم جلیل‌القدر آیت ... **حاج شیخ حسین حکمتی** امام جماعت سابق مسجد حاجی مجید را باطلاع عموم میرساند مجلس ختمی از طرف اهالی محل روز چهارشنبه ۲۰ر۵ر۵۰ از ساعت ٤ الی ٦ بعداز ظهر در مسجد حاجی مجید واقع در خیابان شیرو خورشید مقابل پمپ‌بنزین منعقد است . از عموم برادران دینی دعوت میشود که با شرکت خود در این مجلس روح آن مرحوم را شاد فرمائید .

الاحقر : علی کاظمی ،حاجی مجید پنی‌لو ، حاجی موسی خلیل‌احمدی ، حیدرزاده .

آ ـ ۱۴۵۰۱

خانواده‌های : ذکی‌خانی .نیروپناه .صلاحی مقدم .سایبان. ذوقی . میرسپاسی . ایرجی مقدم . سیستانی . بختیاری . صنعتگران .

بانهایت تاسف و تالم فوت مرحوم **حاجی فرج‌اله ذکی‌خانی** را باطلاع عموم بستگان و آشنایان میرسانند. مجلس ترحیم‌مردانه از ساعت ۳تا٦ بعد ازظهر روز چهارشنبه بیستم مرداد ماه جاری در مسجد مظهری واقع در خیابان امیریه چهارراه ملک منعقدو مجلس زنانه همانروز در منزل‌شخصی برگزار میگردد .

آ ـ ۱۴۵۲۳

بعموم بازماندگان آنمرحوم مصیبت وارده را تسلیت میدهیم

بانهایت تاسف‌درگذشت شادروان **بانو کیمیاپور رضای‌تبریزی** مادر آقایان سروان حمید ـ مجید و سروان مسعود و بانوان فخری قدسی ـ محبوبه پوررضای تبریزی را باطلاع دوستان و آشنایان میرساند :

مجلس ختم زنانه و مردانه آن مرحومه از ساعت ٦الی٨ بعد ازظهر روز پنجشنبه ۲۱ر۵ر۱۳۵۰ در خانقاه صفی‌علی‌شاه منعقد است.

خانواده‌های ـ پوررضای تبریزی ـ شقاقی‌زاده ـ شقاقی‌ـ رهبری ـ بهمرد ـ همامی ـ ملکی‌ـ موثقی ـ کجوری ـ صدرالدینی ـ زاهدی ـ طوسی ـ کوثری ـ کاظم کاظم‌زاده ایرانشهر ـسرهنگ کاظم زاده ـجاویدفر ـعطائی ـمنصوری ـ کریمی ـ موسوی ـ مشیری ـکاظمی ـ معمارزاده .

آ ـ ۱۴۵۵۵

بعموم فرزندان و بازماندگان آنمرحومه مصیبت وارده‌را تسلیت میدهیم .

باکمال تاسف درگذشت بانوی نیکوکار **بانو رقیه نوری** را باطلاع فامیل و دوستان میرساند. مجلس ختم مردانه و زنانه توامار روز پنجشنبه ۲۱ر۵ر۵۰ از ساعت ٤تا٦ بعدازظهر در مسجدحضرت رسول اکرم (ص) واقع در چهارراه اناری برگزار خواهد شد.

سرهنگ محمد نوری . یحیی نوری . حاج محمد جواد شهریاری . مصطفی سلیمانی . رضا سلیمانی . حسین سلیمانی. محمد ممدوحی

آ ـ ۱۴۵۵۱

بعموم بازماندگان آنمرحومه مصیبت وارده را تسلیت‌میدهیم

بقیه آگهیهای تسلیت

درصفحه ۱۵ چاپ شده‌است

باکمال تاسف فوت واعظ و سخنران مذهبی رادیو ایران **سید مصطفی سرابی (سجادی)** پدر آقای ضیاء الدین سجادی بزرگ دبیر رادیو ایران را باطلاع میرساند مجلس ختم مردانه‌روز چهارشنبه ۲۰ر۵ر۵۰ از ساعت ۳۰ر٤ تا۳۰ر٦ بعد ازظهر در مسجد ارک و مجلس زنانه در همانروز از ساعت ٦ تا ۸ بعد از ظهر در خانقاه صفی علیشاه منعقد خواهد بود .

وزارت اطلاعات

آ ـ ۳۲۵۸۲ ۲ـ۲

گروه دوستان بانهایت تاسف وفات مرحوم سید مصطفی‌سرابی خراسانی (سجادی) واعظ معروف وپدر دوست عزیز خود جناب آقای رضا سجادی نماینده محترم مجلس شورایملی را باطلاع کلیه دوستان میرسانند مجلس ترحیم آن فقید سعید روز چهارشنبه ۲۰ امرداد سیصد و پنجاه از ساعت ۳۰ر٤ الی ۳۰ر٦ بعدازظهر در مسجد ارک منعقد خواهد بود.

مهندس عبداله ریاضی . مهندس محمودخلیلی . مهندس‌محمد قراگزلو . ابوالحسن عمیدی نوری . علی مهرگان . دکتر مصطفی الموتی . حسین معیری. علی اکبر عقیلی . محمد نونهال تهرانی. دکتر مهدی ملکی . مهدی اکباتانی . کاظم زرافشان . مهندس محمود معاضد . اسمعیل‌مهرتاش . دکتر حبیب‌اله معظمی .دکتر محمود مشاور . دکتر باقر شریعت‌زاده . مرتضی مصور رحمانی. مسعود اعتصام . مهندس ساعد . مهندس صمد آذری . اصغر خرازی . مصطفی لواسانی . حسن معارفی . داود امینی .حسن ثقفی. خسرو فرهادپور . محمود امیرنظامی . محمدعلی حریری. عزیز ضرابی . جعفر فزونی . دکتر رحمانی . دکتر دامغانی .

آ ـ ۳۲۸۱۰

بانهایت تاسف درگذشت واعظ وسخنران مذهبی رادیو ایران **سید مصطفی سرابی (سجادی)** پدر آقای ضیاءالدین سجادی‌بزرگ دبیر رادیو ایران را باطلاع میرساند . مجلس ختم مردانه روز چهارشنبه ۲۰ر۵ر۱۳۵۰ از ساعت ٤ر۳۰ تا ٦ر۳۰ بعد ازظهردر مسجد ارک و مجلس زنانه در همانروز از ساعت ٦تا ۸بعدازظهر درخانقاه صفی‌علیشاه منعقد است.

سازمان رادیو وتلویزیون‌ملی ایران

آ ـ ۳۲۹۵۰

شورایعالی برنامه‌های رادیو ایران باکمال تاسف درگذشت عالم ربانی **حضرت آقای حاج سید مصطفی سرابی** خطیب‌دانشمند وشاعر عالیقدر را ضمن عرض تسلیت‌به همکار دانشمند گرامی آقای دکتر سید ضیاءالدین سجادی استاد دانشگاه و عضو شورایعالی برنامه‌های رادیو ایران باستحضار میرساند واز درگاه ایزدمتعال برای عموم بازماندگان فقید سعید صبر جمیل واجر جزیل‌آرزو دارد.

مجلس ختم روز چهارشنبه بیستم مرداد ماه جاری از ساعت چهارونیم تا شش‌ونیم بعد ازظهر (شانزده وسی دقیقه تا هیجده‌و سی‌دقیقه) در مسجد ارک برگزار خواهد شد.

آ ـ ۳۲۹۵۰

یادبود

در آرامگاه ابوحسین ـ قم

مراسم چهلمین روز درگذشت علیا علیه والده اینجانبان عصر روز جمعه ۲۲ر۵ر۵۰ در آرامگاه ابوحسین ـ قم منعقد میباشد مراتب از نظر ادب بعرض موالی عظام رسید

دکتر هیبت‌الله نوری ، فیض‌الله نوری ، ابوالقاسم کلباسی ، کمال‌الدین کلباسی ، جلال‌الدین کلباسی .

آ ـ ۳۲۵۹٤

یکسال‌از درگذشت اندوهبار و ناگهانی شادروان **سید احمد بطحائی** سردبیر مجله پیکسلم و خانواده وزارت آموزش و پرورش و عضو هیئت تحریریه دائرةالمعارف فارسی میگذرد. بهمین مناسبت مجلس یادبودی از ساعت ٤تا ٦ بعد ازظهر پنجشنبه ۲۱ مرداد ماه در مسجد حاج تقی‌خان واقع در اراک برگزار میشود.

خانواده‌های بطحائی . ساعدی و وابستگان

آ ـ ۱۴۵۱۱

روز پنجشنبه ۲۱ مرداد ماه مصادف با چهلمین‌روزدرگذشت همسر و پدر عزیزمان شادروان **سرهنگ احمدعلی فرمنش** است هزینه تشکیل مراسم صرف امور خیریه خواهد شد.

فروغ قائم‌مقامی . فریدون وفرهاد فرمنش

آ ـ ۱۴۵۷۷

احمد عزیز

حادثه صبحگاه شوم بیستم مرداد گل وجود تو را ازگلزار هستی ربوده جمعی راداغدار نموده است .باشد که پس وپیش بدیدار توآئیم ولی مدام که بتو نپیوسته‌ایم لحظه‌ای فارغ از یاد تونبوده‌از پیشگاه‌حضرت احدیت‌می‌خواهیم‌بقرب جواربرگزیده‌گانش مفتخر باشی.

رحمت رودگریان

آ ـ ۳۲۸۱٤

مجالس وعظ وسوگواری

قال‌رسول‌ا... (ص) فاطمةاعزالناس

بمناسبت ایام ولادت باسعادت یگانه بانوی بزرگوار اسلام حضرت زهرا سلام‌اله‌علیها از شب جمعه ۲۱ر۵ر۵۰ بمدت ده شب از ساعت ۷ بعدازظهر الی ۱۰ ونیم مجلس ذکر فضائل بانوی باشخصیت اسلام و بحث‌های مفید در اهمیت عفت وارزش زن ازنظر قرآن مجید توسط دانشمندان و خطباء عالیقدر جناب آقای حاج سید قاسم شجاعی‌وجناب آقای حسین انصاریان و خطیب گرانقدر جناب آقای فلسفی سخنرانی میفرمایند .

نشانی: خیابان شهباز- ایستگاه ورزشگاه خیابان‌مسعود

اصغر کاشانی

آ ـ ۱۴۵۲۱ ۱ـ۲

انجمن دینی دوشیزگان و بانوان ولادت دختر گرامی پیغمبر ، فاطمه زهرا (ع) را از ساعت ٤ الی ۷ بعداز ظهر روز پنجشنبه ۲۱ مرداد جشن‌میگیرد و خطیب ارزنده اسلامی آقای فخرالدین حجازی و واعظ محترم آقای هاشمی نجف‌آبادی افاضه میفرمایند .

فرح‌آباد ژاله خیابان سلیمانیه خیابان دهخدا .

آ ـ ۱۴۴۱۳

سپاسگزاری

حضور محترم شخصیت‌های عالیقدر و سروران معظم و دوستان‌و آشنایان گرامی که با شرکت در مجالس ختم و هفته شادروان **صبیحه معتمدی** مارا رهین منت فرموده مورد لطف و مرحمت قرار داده یابوسیله تلگراف و نامه و مطبوعات موجبات تسلی بازماندگان رافراهم ساخته‌اند نهایت تشکر و سپاسگزاری تقدیم و ازدرگاه خداوند لایزال سعادت و سلامت و طول عمر ذوات گرامی را مسئلت داریم.

خانواده‌های معتمدی ـ معتمدی کردستانی‌ـ وفی‌وخانواده‌های وابسته

آ ـ ۱۴۵۷۳

تشکر و اعتذار

از سروران معظم رجال و معاریف . امرای ارتش شاهنشاهی و بستگان که با شرکت در مراسم تشییع و تدفین و ترحیم وشب هفت‌شادروان **تیمسار عبدالله توماج** بازماندگان را مورد تفقد و دلجوئی قرار داده و یا بوسیله نامه و تلگراف اظهار همدردی فرموده‌اند تشکر و سپاسگزاری مینمائیم چنانچه بعلت تالمات روحی در شرفیابی و عرض تشکرتاخیری رخ دهد پوزش طلبیده سعادت و سلامت کلیه سروران‌گرام را از درگاه ایزد متعال مسئلت مینمائیم .

خانواده های : توماج ،شهریارپور ، علی‌آبادی ، حکیمی

آ ـ ۱۴۴۷۳

تشکر و اعتذار

از کلیه سروران همکاران و دوستان محترم خصوصا کارمندان شرکت سهامی کارخانجات ایران نظارت برامور شرکت های قند . کمیسیون مطالبات و دیون و امور اجرائی و کارکنان تصفیه‌خانه قند ورامین که با حضور در مراسم‌ختم و شب‌هفت شادروان **تیمسار عبدالله توماج** اینجانب‌راسرافراز فرموده‌اند تشکر و سپاسگزاری مینماید و چنانچه بعلت تالمات روحی بعرض تشکر حضوری موفق نگردد بدین وسیله پوزش طلبیده سلامت و سعادت همگی را از خداوند متعال مسئلت مینماید .

مهندس پرویز علی‌آبادی

آ ـ ۱۴۴۷۳

تشکر واعتذار

از آقایان عظام حجج‌اسلام و علماء اعلام و بازرگانان و همکاران وسایر آقایان و بستگان وبانوان محترمی که در مراسم تشییع و ختم‌وهفته مرحومه علویه همسر اینجانب با تشریف‌فرمائی خود یا بوسیله تلگراف ونامه ابراز همدردی فرموده‌اند بی‌نهایت ممنون و متشکر بوده از درگاه خداوند بزرگ توفیق و سعادت همگی را مسئلت نموده هرگاه در اظهار تشکر حضوری بعلت تالمات روحی وقفه حاصل گردد امید پوزش دارد .

آ ـ ۱۴۵۶۱ **حسین پورعظیما**

تسلیت

دوست عزیزم جناب آقای کاظم صالحی‌زاده مصیبت وارده را از صمیم قلب تسلیت عرض مینمایم.

خلیل دهری

آ ـ ۱۴۴۵۳

جناب آقای ناصر کلباسی

کارکنان شعب بانک دوستگر ـ خیابان پهلوی ـ منل‌قو ـ خشکسرا ـ هجرود ـ کلارآباد ـ مرزان‌آباد ـ کلاردشت ـ کودیجال ـ لاشک ـ پول مصیبت وارده را بشما و خانواده محترمتان تسلیت عرض مینمایند.

چالوس : محمد قاسمی

آ ـ ۳۲۴۰۴

سرکار خانم اختر آذرنیا ریاست محترم دبیرستان اتفاق

بانهایت تاسف مصیبت وارده را تسلیت عرض مینمائیم .

نورافشان . فرشادی . لاله‌زاری . عزرا . بخرد .حواکشفیان

آ ـ ۱۴۴۷۱

فقدان هرفرد صدیق خدمتگزار ضایعه بزرگ اجتماعی است درگذشت شادروان احمد گلیان شهردار بابلسر موجب تاثر وتالم عموم اهالی است .

اعضای انجمن شهر بابلسر : باقری ـ قادسی ـشهیدی

آ ـ ۳۲۴۰۰

بانهایت اندوه مصیبت وارده را بهمکار محترم خانم اختر آذرنیا رئیس دبیرستان و دبستان اتفاق تسلیت میگوئیم.

کارمندان اداره آموزش و پرورش ناحیه۲

آ ـ ۱۴۴۵۹

باقلبی پر از اندوه درگذشت همکار ارجمند خود مرحوم عبدالعلی جمشیدی راهنمای تعلیماتی ناحیه ۲ را به خانواده آن فقید سعید تسلیت میگوئیم.

راهنمایان تعلیماتی و کارمندان اداره آموزش و پرورش ناحیه ۲

آ ـ ۱۴۴۶۱

جناب آقای دائی مدیریت محترم فروش شرکت جنرال

مصیبت وارده را بشما وخانواده محترمتان تسلیت عرض می‌نماید.

ایران اروپ‌ـ هاشمی

آ ـ ۱۴۴۵۱

جناب آقای محمدجمالی آشتیانی عضو کمیته شورای جشن شاهنشاهی ناحیه ۸ تهران

با نهایت تاسف مصیبت وارده را به جنابعالی و خانواده های محترم وابسته تسلیت عرض نموده بقاء عمر بازماندگان را از خداوند بزرك خواستارم .

رئیس کمیته جشن شاهنشاهی ناحیه ۸ تهران ـطاهرمصدوقی

آ ـ ۱۴۵۱۳

جناب آقای حاج حسین تقوائی‌پور و بانو

با نهایت تاسف درگذشت نابهنگام شادروان آقای دکتر مهندس محمد تقوائی‌پور و بانو را بشما تسلیت عرض نموده و خود را در غم شما شریك میدانیم .

عبدالحسین امامیان و بانو

آ ـ ۱۴۵۱۵

مصیبت وارده را به خانواده های : جمالی ، صالحی ، فرخار تسلیت میگویم .

ملیحه ـ نورزاد

آ ـ ۱۴۵۰۵

با نهایت تاثر و تاسف مصیبت وارده را به خانواده محترم آذرنیا تسلیت عرض مینمائیم .

خانواده های : هادی ، کیارش ،والی‌پور

آ ـ ۱۴۴۹۳

کارکنان سازمان وصول موسسه اطلاعات

مصیبت وارده را به جناب آقای کاظم صالحی‌زاده همکار محترم صمیمانه تسلیت میگویند .

آ ـ ۱۴۴۹۵

تیمسارسپهبد جعفرقلی‌صدری‌ـ تیمسار سرلشگرابوالفتح‌صدری

بانهایت تاسف مصیبت وارده را تسلیت عرض نموده بقاء عمر و سلامتی آن تیمساران گرامی وسایر بازماندگان را از خداوند بزرگ مسئلت مینماید .

آ ـ ۱۴۵۱۷ **سرلشگر سیف‌اله برومند**

باکمال تاسف و تاثر درگذشت واعظ شهیر جناب آقا سرابی را بنماینده محبوب شهرستان بجنورد جناب آقای رضا سجادی تسلیت عرض مینمایم و بقای عمر خاندان جلیل را از خداوند متعال مسئلت دارم.

قم : سید محمود کمالی

آ ـ ۳۲۸۱۲

استاد محترم جناب آقای دکتر اناری

مصیبت وارده را بشما و خانواده محترم تسلیت عرض مینمائیم .

هوشنگ و پرویز اصلانی . منوچهر نیکنام . منوچهر خجسته

آ ـ ۱۴۵۲۹

آقایان اصغر آذرنیا مدیر کل کشاورزی خراسان ـابراهیم افخمی‌راد رئیس دادگاه شعبه دوم وزارت آموزش و پرورش‌و بانو اختر آذرنیا .

باکمال تاسف درگذشت والده گرامی تسلیت عرض میشود. بقای عمر شما و کلیه بازماندگان و بستگان را از خداوند بزرگ مسئلت داریم.

گیلان ـ عبدالرحیم دیرافزون وبانو ـ غلامحسین صیفی‌پور وبانو ـ محمد پورجبار وبانو .

آ ـ ۳۲۸۱۶

سرکار سروان حسن بوتراب

افسران ، استادان ، دانشجویان ، درجه‌داران و کارمندان دانشکده افسری درگذشت مادر گرامی‌تان راتسلیت گفته و بقاء و دوام خانواده شما را خواستارند .

دانشکده افسری

آ ـ ۳۲۸۳۰

سرکار سروان حسن بوتراب

من و همکارانم مصیبت وارده را تسلیت گفته و خودرا در غم شما سهیم میدانیم .

سرتیپ ـ منصور شفا زند

جناب آقای صادق سرابی خراسانی

بانهایت تاسف وتاثر درگذشت شادروان حاج سیدمصطفی سرابی خراسانی پدر بزرگوار وارجمند جنابعالی را تسلیت گفته مارا درغم بزرگ خود شریک بدانید .

از طرف یاران دیرین دوران تحصیلی. دبیرستان شرف

آ ـ ۱۴۵۵۷ **جمال محاسب‌ـ نصرت‌اله انوشیروانی**

آقای عبدالحسین ـ مستوفیان

کارکنان شورایعالی اصناف فوت نابهنگام شادروان سلیمان خسروی را به حضرتعالی صمیمانه تسلیت عرض مینمایند .

آ ـ ۳۲۸۹۰

حاصل دور زندگی صحبت آشنا بود
تاتوزمن بریده‌ای من زجهان بریده‌ام

باکمال‌تاسف درگذشت‌ناگهانی دوست و برادر عزیزم احمد تای‌کندی را ببازماندگان آن مرحوم از صمیم قلب تسلیت می‌گویم.

رضا شمیمی

آ ـ ۱۴۵۶۹

مرگ جان‌گداز آقای موسی، قیصر سلوط را بخانواده‌های قیصر سلوط مخصوصا به آقای محسن قیصر سلوط از صمیم‌قلب تسلیت می‌گوئیم.

از طرف خانواده‌های مقدم و کارکنان بلدوزر مقدم

آ ـ ۳۲۸٤٦

جناب آقای مهندس محمود ماهرالنقش

مصیبت وارده را به آنجناب و بازماندگان تسلیت عرض می‌نمایند سلامتی و بقاء آن فامیل محترم را از خداوند متعال خواستاریم .

انصاری ـ صباغیان

آ ـ ۳۲۹۳۲

جناب آقای جمشیدی معاون دبیرستان ابومسلم

از درگذشت برادر بزرگوارتان همه همکاران متاثرند ودراین مصیبت خود را سهیم میدانند.

رئیس دبیرستان ـ سید محمدمهدی مدنی

آ ـ ۱۴۵۳۹

نرخ‌عمده‌فروشی و خورده‌فروشی‌میوه
این نرخ درمیدانهاوسراسرشهر بایداجراگردد

مدت اجرای نرخ یك هفته از تاریخ‌امروز می‌باشد

ازمردم تهران درخواست میشود درصورت مشاهده تخلف گرانفروشان را به‌تلفنهای شماره ۳۱٦۲۰۱ ـ ۳۰۲۱۲٤ ـ۳۰۲۱۲۳ معرفی فرمائید

نوع جنس	عمده‌فروشی‌درمیادین‌بریال حداقل	عمده‌فروشی‌درمیادین‌بریال حداکثر	عمده‌فروشی‌دردکانهابریال حداقل	عمده‌فروشی‌دردکانهابریال حداکثر
۱ـ خیار طارم	٦۰	۹۰	۱	۱ر۵۰
۲ـ خیار رسمی	۳۰	۵۰	۵۰	۱
۳ـ بادنجان قلمی	۷۰	۱۳۰	۱	۲
٤ـ بادنجان رسمی	۳۰	٦۰	۵۰ر	۱
۵ـ گوجه فرنگی	۳	٤	٤	٦
٦ـ هندوانه	۲ر۵۰	٤ر۵۰	۳ر۵۰	٦ر۵۰
۷ـ خربزه مشهد	۵	۷	۷	۱۰
۸ـ خربزه ایوانکی	٤	٦	٦	۹
۹ـ خربزه زرد	٤	۷	٦	۹
۱۰ـ طالبی	۳	٦	۵	۸
۱۱ـ انگور یاقوتی	۸	۱۰	۱۰	۱٤
۱۲ـ انگور مهدیخانی	۷	۱۱	۹	۱٤
۱۳ـ انگور عسگری	۵	۱۰	۷	۱۳
۱٤ـ انگور بیدانه	۸	۱٤	۱۰	۱۸
۱۵ـ سیب قرمز	۱۵	۲۸	۲۰	۳۵
۱٦ـ هلو کاردی	۳	۷	۵	۱۰
۱۷ـ هلو مخملی	۷	۱۰	۱۰	۱۳
۱۸ـ هلو حاج‌کاظمی	۷	۱۵	۱۰	۲۰
۱۹ـ شبرنك	۷	۱۳	۱۰	۱۷
۲۰ـ گلابی شامیوه	۱۲	۲٤	۱۷	۳۰
۲۱ـ گلابی دم‌کج	۹	۱۵	۱۲	۲۰
۲۲ـ آلبالو	۱۵	۲۰	۲۰	۲٦
۲۳ـ لیمو ترش	۱۰	۱٤	۱۳	۱۸
۲٤ـ هویج فرنگی	۲	٤ر۵۰	۳	۷
۲۵ـ پیاز	۳	٤	٤	٦

کمیته تعدیل و تثبیت نرخ از اهالی محترم پایتخت تقاضا دارد بمنظور جلوگیری از گرانفروشی میوه و تره‌بار درصورت‌تخلف از قیمت های اعلام شده مراتب را جهت رسیدگی به تلفن های شماره ۳۱٦۲۰۱ ـ ۳۰۲۱۲٤ ـ ۳۰۲۱۲۳ اطلاع‌دهند

هیئت مدیره صنف بارفروشان تهران و هیئت مدیره صنف میوه فروشان تهران

اجتماعات پان ایرانیستها

پس از برگزاری بخش نخستین برنامه اجتماعات حزب پان ایرانیست در خوزستان و لرستان ، اینك بخش دوم برنامه اجتماعات پان ایرانیست ها با حضور سرور محسن پزشکپور رهبر سرفراز حزب پان ایرانیست در آذربایجان‌غربی برگزار خواهد شد ، اعلام میگردد :

۱ـ رضائیه شش و نیم عصر چهارشنبه ۲۰ امرداد ماه کنفرانس و میتینگ همزمان (محل حزب)

۲ـ پایگاه عشایری داژان ـ ده بامداد پنجشنبه ۲۱ امرداد میتینگ (محل حزب)

۳ـ شاهپور ـ شش و نیم عصر پنجشنبه ۲۱ امرداد میتینگ و کنفرانس همزمان (محل حزب)

٤ـ اشنویه ـ ده بامداد جمعه ۲۲ امرداد کنفرانس و میتینگ همزمان (محل حزب)

۵ـ مهاباد ـ چهار عصر جمعه ۲۲ امرداد کنفرانس مسئولان و رابطین حزب در آذربایجان غربی (محل حزب)

٦ـ بناب ـ ده بامداد شنبه ۲۳ امرداد میتینگ (محل حزب).

آ ـ ۳۲۹۲۰

اطلاعیه اداره کل بهداری تهران

بدینوسیله باطلاع اهالی محترم پایتخت میرساند ، اداره کل بهداری تهران جهت هرگونه راهنمائی در زمینه برنامه های بهداشت و تنظیم خانواده آمادگی خود را اعلام میدارد .متقاضیان میتوانند به مراکز مشروحه‌زیر مراجعه نمایند .

۱ـ رستم ـ خیابان رستم مقابل دانشکده دامپزشکی
۲ـ غرب‌هاشمی ـ انتهای خیابان‌هاشمی غرب سپاهی‌دانش
۳ـ خواجه‌نظام‌الملك ـ اول خیابان خواجه‌نظام‌الملك
٤ـ ژاله ـ خیابان ژاله آب‌سردار
۵ـ گرگان ـ خیابان گرگان
٦ـ ۲۱ فروردین ـ خیابان بابائیان جنب گورستان ارامنه
۷ـ ۲۸ امرداد ـ چهارراه‌عباسی
۸ـ خزانه ـ خیابان قزوین دوراهی امامزاده‌حسن
۹ـ موحدی ـ خیابان سینا چهارراه خرمشهر
۱۰ـ جی ـ خیابان جی انتهای بابائیان مقابل شعبه بانك صادرات
۱۱ـ پارك‌شهر ـ خیابان جنوبی پارك‌شهر
۱۲ـ مختاری ـ چهارراه مختاری ـ شاهپور
۱۳ـ دریفوس ـ خیابان شهباز ایستگاه خرابات
۱٤ـ آصف ـ خیابان ری
۱۵ـ دلگشا ـ خیابان دلگشا خیابان نیکنام
۱٦ـ صفاری ـ خیابان ری خیابان صفاری
۱۷ـ شوش ـ شوش شرقی مقابل کارخانه ارج
۱۸ـ شبیر ـ انتهای خیابان شهباز جنب پرورشگاه شبیر
۱۹ـ مهدیه ـ میدان شوش جاده شهرری
۲۰ـ نازی‌آباد ـ ایستگاه برق
۲۱ـ جوادیه ـ جوادیه بیست‌متری
۲۲ـ تهران‌نو‌ـخیابان تهران نو خیابان مسعود سعد
۲۳ـ مفت‌آباد ـ میدان شهناز خیابان شهناز
۲٤ـ احمدی ـ خیابان تهران‌نو جنب‌سینما نپتون خیابان کهن
۲۵ـ صلواتی ـ خیابان فرح‌آباد بیست‌متری دوم
۲٦ـ یوسف‌آباد ـ خیابان محمدرضاشاه خیابان‌نیکوشماره‌یك
۲۷ـ وینه‌خواجه‌نوری‌ـخیابان سعدی شمالی روبروی‌بیمارستان امیراعلم
۲۸ـ همایون ـ مجیدیه ـ خیابان اردیبهشت
۲۹ـ فرمانفرمائیان ـ حشمت‌الدوله
۳۰ـ بیمارستان نجات ـ خیابان سپه خیابان استخر
۳۱ـ زایشگاه شماره ۲ عباسی ـ خیابان عباسی
۳۲ـ زایشگاه ایران ـ خیابان ایران کوی تقوی
۳۳ـ بهداری ورامین ـ ورامین
۳٤ـ بیمارستان ششم بهمن پلشت ورامین
۳۵ ـ آمیزشی جنوب ـ خیابان سیمتری مقابل شکوفه‌نو
۳٦ـ بهداری کن ـ کن

آ ـ ۳۲۸٦٤

آخرین اخبار از شهرستانها

۲ نفر کشته شدند

تبریز : صبح امروز جوان ۲۵ ساله‌ای درتصادف‌تاکسی در خیابان شاه تبریز کشته شد. مقتول حسن مهینی‌بود. همچنین در محله «حکم‌آباد» تبریز دختربچه ۲ ساله‌ای‌بنام صدیقه‌احمدی درداخل‌حوض آب منزل خود افتاد وبعلت خفگی درگذشت .

۲ برادر بقتل رسیدند

کلیبر : دیروز طی‌نزاعی‌که بین ۵ نفر از اهالی قریه «کلاله» واقع‌در۱۵۰کیلومتری «کلیبر» اهر روی داد ، دو برادر باسامی حسینعلی و غیبعلی بضرب چوب و چماق کشته شدند .

این دو برادر در نزاع سه نفر بنامهای محمد حیدری ، تیمور وحسینعلی‌قلی‌پور بقتل رسیدند .

با اعلام مراتب از طرف پاسگاه ژاندارمری «آشقلو» به کلیبر ، آقای ملک

اطلاعات
۱۳۰۴
سه‌شنبه ـ نوزدهم مرداد ماه ۱۳۵۰
هجدهم جمادی‌الاخر ۱۳۹۱ ـ دهم اوت ۱۹۷۱
شماره ۱۳۵۶۷ ـ سال چهل و ششم
استخراج دکتر ریاضی کرمانی

ساعات شرعی
اذان صبح ..... ساعت ۳ و۳۶دقیقه
طلوع آفتاب ..... ساعت ۵ و۱۷ دقیقه
ظهر شرعی ..... ساعت ۱۲ و ۱۱دقیقه
اذان مغرب ..... ساعت ۷ و ۱۹دقیقه

گزارش خبرنگاران ما درباره زلزله تانیمه شب دیشب

زلزله مازندران یکنفر را کشت و ۳۶ نفر را مجروح کرد

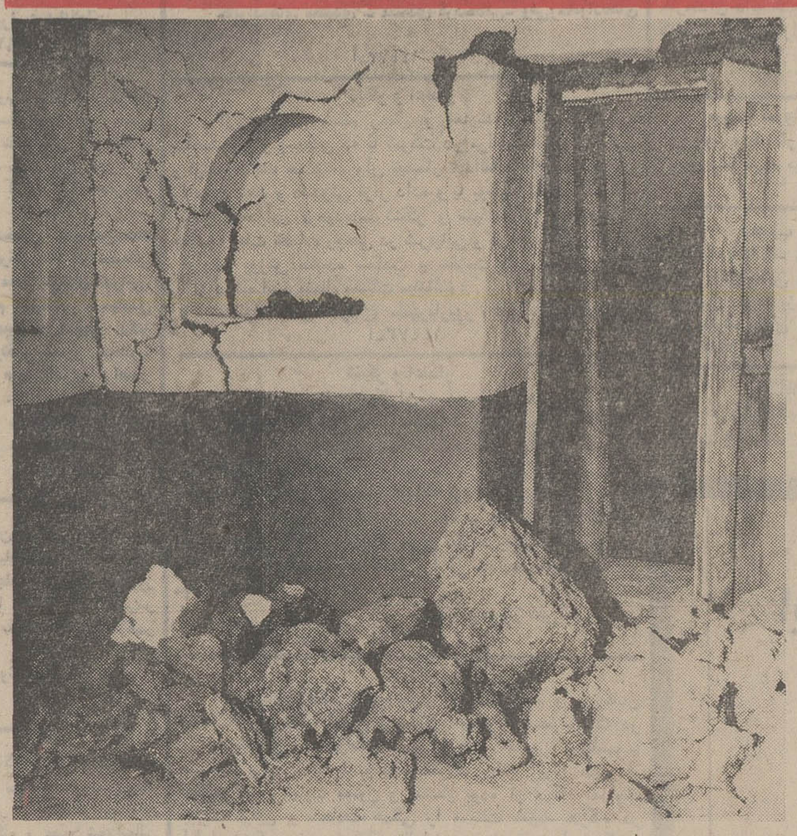

زلزله بامداد دیروزمازندران که در تهران هم احساس شد با وجود داشتن شدتی برابر ۷ درجه در مقیاس، «ریشتر»، معذلك خوشبختانه تلفات و زیان های سنگینی نداشت ، در چند روستای مازندران منازل روستائیان‌یا شکاف برداشت و یا ریزش کرد .
عکس بالا، یکی از این منازل را که ساختمان آن شکاف‌برداشته‌است نشان‌میدهد.

* درچند روستا ۶۵ در صد منازل روستائیان ویران شده است

زمین‌لرزه بامداددیروز درروستای امیرکلای بابلسر باعث ریزش‌آوار گردیدودراین‌میان‌زنی بنام‌خورشید حسین‌نیا کشته شد .

قسمتی از گزارشهای مربوطبه زلزله مازندران‌در صفحه‌شهرستان های شماره امروز چاپ شده‌است واینك دنباله این اخبار :

در قراء «شیردارکلا» دو نفر به اسامی شایسته لطیفی و فرخ کاشی‌زاده از ترس زلزله به حال اغماء افتادند .

در این روستا ۶۵ درصد از خانه‌های مسکونی صدمه دیده و قابل سکونت نیست .

ازترس درآتش افتاد

در روستای «گاوان‌کلا» زنی بنام ماری فولادی از ترس غش کرد و مرد ۵۴ ساله‌ای بنام سیفاله غلامی از فرط وحشت در آتش افتاد و قسمتی از بدنش سوخت !

منصور شجاعی ۶ ساله و سید آقا عدنانی نیز از جمله کسانی بودند که بعلت سقوط ازبلندی(در لحظه‌وقوع‌زمین‌لرزه)دچارشکستگی پا شدند .

در «گاوان‌کلا» نیز ۶۸ درصداز خانه‌ها غیر قابل سکونت شده است .

در این روستا بیش از هفتاد کندوی عسل بکلی از بین رفت!

شکستگی دست وپا

در روستاهای «درازکلا» نیز ۶۰ درصد خانه‌های مسکونی صدمه دیده و در «می‌کلا» هم دو نفر دچار شکستگی دست وپا شدند . دراین قریه پنجاه درصد خانه‌های مسکونی آسیب دیده است .

در «درون کلا»

آخرین گزارشی که تیمه شب دیشب به تهران مخابره شد حاکی از این‌بودکه‌در روستای«درون‌کلا» ۲۵ نفر زخمی شده‌اند و یکصد دستگاه خانه‌مسکونی‌از حیزانتفاع افتاده است .

قراء «گاوان‌آهنگر» و«رئیس‌کلا» نیز از جمله مناطقی است که در جریان وقوع زمین لرزه خساراتی دیده است .

در زیراب

زمین‌لرزه‌بامداددیروزدر«زیراب»نیز به نیمی ازساختمان‌های منازل و دکاکین آسیب رساند و عده‌کثیری از مردم که درخواب بودند ،براثر تکان خوردن زمین بیدار شده و وحشت‌زده به کوچه‌ها و خیابانها و مناطق روباز ریختند .

گزارش خبرنگار اطلاعات در «زیراب» حاکی است : زلزله در «زیراب» تلفات جانی ببار نیاورد.

هیمنت

بعداز ظهر دیروز تیمسار فخرائی رئیس هیات بازرسی شاهنشاهی در امور بهداشت ، سرهنك دیالمه عضو هیات ، دکتر صبحی سرپرست کل بهداری استان ، دکتر سالکی‌و دکتر صالحی روسای‌خدمات بهداشتی استان مازندران و

بقیه‌در صفحه چهارم

دارندگان اتومبیل میگویند :

قیمت لوازم یدکی اتومبیل باید کنترل شود

* یك دارنده اتومبیل: قیمت بدون درودربندلوازم‌یدکی برای دارندگان آن‌گرفتاری شده است
* یك خانم کارمند : برای‌یك تعمیرمختصرموتوراتومبیل ۸۵۲ تومان صورت‌داده‌اند
* راننده تاکسی : خدا هیچ اتومبیل داری را گرفتار خرید لوازم یدکی نکند

قیمت روزافزون و بدون مهار لوازم یدکی اتومبیل یکی از مشکلات دارندگان اتومبیل را تشکیل میدهد ، در بسیاری از فروشگاههای لوازم یدکی و یا تعمیرگاهها اغلب بین مشتری و فروشنده بحث بر سر قیمت است . خریدار میگوید : آقا این جنس را من چند ماه قبل خریدم و حالا تومانی چند ریال باآن‌قیمت تفاوت‌دارد .فروشنده میگوید : آقاجان این گرانی ارتباط به ما ندارد ، وقتی‌قیمت خرید بالا میرودما ناچاریم‌جنس را گرانتر بفروشیم و از این گرانی چیزی عاید ما نمیشود .

قیمت بدون تنزل

خبرنگاران ما امروز در این مورد با چند مصرف کننده و فروشنده به گفتگو پرداختند .

آقای حسین زهدی گفت: آقا شما دستتان‌را درجای حساسی گذاشته‌اید . قیمت بدون‌در و دربند لوازم یدکی‌اتومبیل برای دارندگان اتومبیل گرفتاری زیادی درست کرده است .

آقای زهدی گفت : شرایط زمان و مکان طوری است که اتومبیل یکی از لوازم ضروری زندگی شده و بسیاری از افراد طبقات متوسط برای خرید یك اتومبیل تلاش زیادی می کنند . اما وقتی اتومبیل به خرج‌میافتد «کمیتشان لنك» میشود .

خرج کمرشکن

یك‌خانم کارمند که‌اتومبیلش را تازه تعمیر کرده بود و از یکی‌از تعمیرگاههای شمال‌شهر آنرا بیرون میبرد ، در مقابل سئوال خبرنگار ما گفت : باور کنید اتومبیل من بیست روزبود که حاضر شده بود ، اما خرج کمرشکن آن اجازه نمیداد که آنرا از تعمیرگاه خارج کنم . در این روزها بهر دری زدم تا توانستم ۸۵۲ تومان هزینه‌تعمیر مختصر موتور اتومبیلم را تهیه کنم .

این خانم که خود را مهری.. معرفی کرد گفت : من کارمند یك شرکت خصوصی هستم و علاوه برآمدورفت‌به محل‌کارم، بچه‌هایم را در روزهای مدرسه به مدرسه میرسانم .

باید کنترل شود

در خیابان برق بایك راننده تاکسی که لیستی را برای‌خرید لوازم یدکی اتومبیل خودهمراه داشت گفتگو کردم .

این آقای راننده که احمد محمودی نام داشت گفت : خدا هیچ صاحب اتومبیلی را گرفتار خرید لوازم یدکی نکند . من نمیدانم چرا نباید قیمت لوازم یدکی مورد کنترل قرار بگیرد؟ درحالیکه قیمت اتومبیل‌ها اعم از داخلی و خارجی توسط دولت اعلام میشود .

پیشنهاد من اینست که برای این‌کار یک سازمان ودستگاهی برگزیده شود واگر ممکن است همانطوری که با اصناف گفتگو شد و آنها قول تقلیل قیمت ارزاق عمومی را دادند باوارد کنندگان و فروشندگان لوازم یدکی هم مذاکره شود تا کنترل و احتمالا تقلیل قیمت لوازم یدکی عملی شود .

سود

در مقابل درد دلهای‌دارندگان اتومبیل که قسمتی از آنها را نقل کردیم، یکی از فروشندگان لوازم یدکی خیابان چراغ برق گفت: ما فروشنده‌ایم واز پنج‌تا ده‌درصد سود از فروش‌اجناس میبریم واگر قیمت لوازم یدکی اتومبیل گران است مربوط به کارخانه‌دار و واردکننده‌است.

نفع بی‌حساب

مدیر یکی از واحدهای‌تولیدی گفت: سرمایه‌گذاری ما برای واردات ونگاهداری لوازم‌یدکی اتومبیل رقم عمده‌ای را تشکیل میدهد و با توجه به‌اینکه‌قیمتها در خارج گران است ، ما نیز ناچاریم قیمتهارا برهمان‌اساس وباتوجه به حجم سرمایه‌گذاری ودیگرمخارج بالابریم وبعبارت دیگر در این گرانی‌ماهم دستی نداریم .

بهرحال این‌مختصری ازاین بحث بزرگ است که ما آنرا منعکس کردیم .

آنچه مسلم است باید هرچه زودتر توجهی به قیمت‌گذاری لوازم یدکی بشود، زیرا اعتقاد براین است‌که اگر فروشندگان، در فروش اتومبیل سودچندانی نمیبرند، از فروش لوازم یدکی نفعشان بی‌حساب است .

روزنامه فردا
فردا منتشر میشود

روزنامه دیپلمات
چهارشنبه‌ها خواندنی است

تاج‌ورزشی
در ۲۰ صفحه
شماره مخصوص تاج‌ورزشی با مطالب جالب و آموزندهٔ ورزشی و بیش از یکصد و پنجاه عکس از ورزشکاران و قهرمانان ایران
بضمیمه
عکس بزرك وچهار رنك تیم فوتبال تاج
روز پنجشنبه صبح منتشرخواهد شد
این شماره استثنائا ۵ ریال‌خواهد بود

آگهی مدرسه‌عالی ادبیات وزبانهای خارجی
مدرسه عالی ادبیات‌و زبانهای خارجی برای دوره لیسانس زبان‌وادبیات‌فارسی وانگلیسی و فرانسه وآلمانی عده‌ای دانشجوازطریق امتحانات‌مسابقه‌ورودی برای قسمت صبح وعصر میپذیرد .
داوطلبانیکه دارای گواهینامه ششم‌متوسطه ادبی یا طبیعی‌یاریاضی‌هستند میتوانند همه روزه صبح و عصر تاآخر روز ۲۵ مرداد برای ثبت نام بادردست داشتن فتوکپی‌گواهینامه‌ششم متوسطه‌وشناسنامه و برك معافیت و یا انجام خدمت ویا آماده بخدمت‌و۶ قطعه عکس بدفتر مدرسه مراجعه نمایند .
نشانی : خیابان اراك ـ پلاك ۳۵ (بین ویلا وفیشرآباد)
شماره تلفن ۸۲۷۲۹۴ و ۸۲۴۲۶۷

مرکز پزشکی
بچندنفر پزشك (خانم دکتر) متخصص زنان‌نیازمنداست
داوطلبین باتلفن ۵-۹۵۴۰۰۴ تماس بگیرند

جامعه دندانپزشکی ایران

انتصاب همکار ارجمند آقای دکتر **بهادر عامری** رابه معاونت دانشکده دندانپزشکی دانشگاه تهران تبریك گفته توفیق ایشان را آرزومند است .

آگهی استخدام
قابل توجه اهالی
مشهد ـ اصفهان ـ کرمان ـ سنندج
مهاباد ـ زاهدان
۱ـ۲ آ ـ ۳۲۳۰۴ شرح در صفحه ۱۱

شاخص بهای عمده فروشی پائین‌آمد

شاخص بهای عمده فروشی کالاها درایران درتیرماه‌گذشته نسبت‌به ماه گذشته ۴ر۱درصد پائین‌آمد . این شاخص نسبت به رقم ماه مشابه سال قبل ۷ر۵ درصد افزایش نشان می دهد .

شاخص بهای عمده فروشی کالاهادرایران طی چهار ماهه اول سال جاری نسبت به رقم مدت مشابه سال قبل بطور متوسط ۷ر۶ درصد افزایش یافته است .

عامل اصلی تنزل شاخص کل‌بهای عمده‌فروشی دراین‌ماه کاهش شاخص‌بهای «کالا های تولید و مصرف شده درکشور» بمیزان ۸ر۱ درصد و شاخص بهای «کالا های وارده بکشور» بمیزان‌دودهم درصدبود. دراین ماه شاخص بهای «کالا های صادره‌ازکشور» سه دهم‌درصد افزایش یافت .

تنزل شاخص بهای «کالاهای تولید و مصرف شده درکشور» ناشی ازکاهش قیمت حیوانات زنده ، غلات و فرآورده های آن ، گوشت ، میوه و سبزیها و تنزل‌شاخص قیمت«کالا های وارده بکشور» بیشتر معلول کاهش بهای‌گروه فلزات‌اساسی بویژه تیرآهن بود . افزایش شاخص قیمت«کالاهای صادره از کشور» دراثر ترقی بهای گروه مواد خام صنعتی و پنبه تصفیه شده بود .

آگهی استخدام ماما
بیمارستان مهریك نفر مامای لیسانسیه‌باحقوق مکفی‌استخدام مینماید. داوطلبین میتوانندبرای کسب‌اطلاعات بیشتر همه‌روزه بدفتر بیمارستان مهر مراجعه نمایند . آ ـ ۳۲۵۹۸

چراجوانان‌میخوانند؟
پاسخ به این سئوال مشکل نیست ، فقط کافی است شما هم این‌هفته «جوانان» را برای مطالعه انتخاب کنید .
دهها رپرتاژ و داستان همراه عکس های‌رنگی جباری فوتبالیست ، آلن‌دلون هنرپیشه خارجی‌و زری خوشکام هنرپیشه‌ایرانی
دوشنبه ها هیچکس در شهر پیر نیست چون همه جوانان میخوانند

سینمادیاموند
برنامه آینده خود را معرفی میکند
در آن پائیز زیبا بین این زن زیبا و آن جوانك پرحرارت چه‌گذشت ؟... واین عشق ممنوع چه قدرتی داشت که آن دورا باوجود اختلاف سن تااین حد درتب‌و تاب فرو برده بود ؟! . . .
جینالولوبریجیدا درفیلم رنگی پائیز زیبا
باشرکت گابریل فرزتی آندره لورنی
پخش از: یونایتد آرتیست

مردها با گرفتن جایزه عقیم میشوند!
هرکس عقیم شود ، ۱۰۰ تومان ، یك بلیت بخت آزمائی ، ۳کیلو برنج ویك کیف برای حمل جوایزخود میگیرد .
این دختر به ۵ هزارتومان فروخته شد
در هلند ، زنها خیابان‌ها را قرق کرده‌اند
زنها ، برمهمترین مرکزنیویورك حکومت ترور برقرار کرده‌اند
این رپورتاژها و رپورتاژهای اختصاصی وجالب دیگر وگلچینی از داستان های کوتاه ، مقالات خواندنی وتابلو وعکس۴ رنك دراین شماره اطلاعات بانوان

آگهی پذیرش دانشجو برای‌درجه‌لیسانس مدرسه‌عالی علوم اداری‌وبازرگانی‌قزوین
مدرسه‌عالی علوم اداری وبازرگانی قزوین برای سال تحصیلی ۵۱ـ۵۰از میان‌دارندگان دیپلم متوسطه رشته های طبیعی وریاضی از طریق مسابقه برای رشته های مدیریت اداری ، صنعتی ، کشاورزی‌وبازرگانی‌دانشجو میپذیرد .
مواد امتحانی‌شامل ریاضیات (درحدودرشته طبیعی) زبان انگلیسی ، زبان فارسی و اطلاعات عمومی خواهد بود .داوطلبان باید مدارك خودرا(فتوکپی مدارك قبولی در امتحانات متوسطه ،رونوشت یافتوکپی شناسنامه، ۴ قطعه عکس ۴×۳ وشمولین وظیفه عمومی‌برك معافی یابرك خاتمه خدمت و یا آماده بخدمت ،رسید پانصد ریال پرداختی بحساب شماره ۱۰۹۹ بانك بازرگانی شعبه ۱۷ خیابان ایرانشهر و تقاضانامه ثبت نام) با پست سفارشی تا آخر روز یازدهم شهریور ماه ۵۰به دفتر مرکزی مدرسه در تهران خیابان آریامهر غربی مقابل مهندسی ارتش ارسال دارند . متولدین ۱۳۳۱به بعد نیازی به ارائه مدارك وظیفه عمومی ندارند .
شهریه سالانه مبلغ چهل‌هزارریال‌بانضمام‌یکهزارریال حق ورزش در موقع ثبت نام یکجا وصول خواهد شد . مدرسه نسبت به تهیه مسکن تعهدی ندارد ، تاریخ و محل امتحانات بعدا آگهی خواهد شد .

مسابقه‌های شمشیربازی قهرمانی ایران جام کورش بزرك
از ۲۱ تا ۳۰امردادماه جاری در سالن‌شمشیربازی امجدیه

از فرداصبح در سینماهای
اونیورسال ـ پاسیفیک
ایران ـ ساینا ـ تیسفون ـ موناکو ـ پرسپولیس
مارلیک ـ مونت کارلو ـ پانوراما ـ و... آستارا (تجریش)
تجدید خاطره‌ای شورانگیز با اولین فیلم‌رنگی کمدی موزیکال سینمای ایران
از صبح فردا درسینما های : مولن‌روژ ـ دیانا ـ مهتاب ـ الوند ـ سهیلا ـ اسکار
کیهان ـ مراد ـ آسمان آبی ـ دروازه طلائی ـ دریا ـ قصر طلائی ـ آرانوس ـ ماندانا و ... سینما کریستال (لاله‌زارنو)