

始

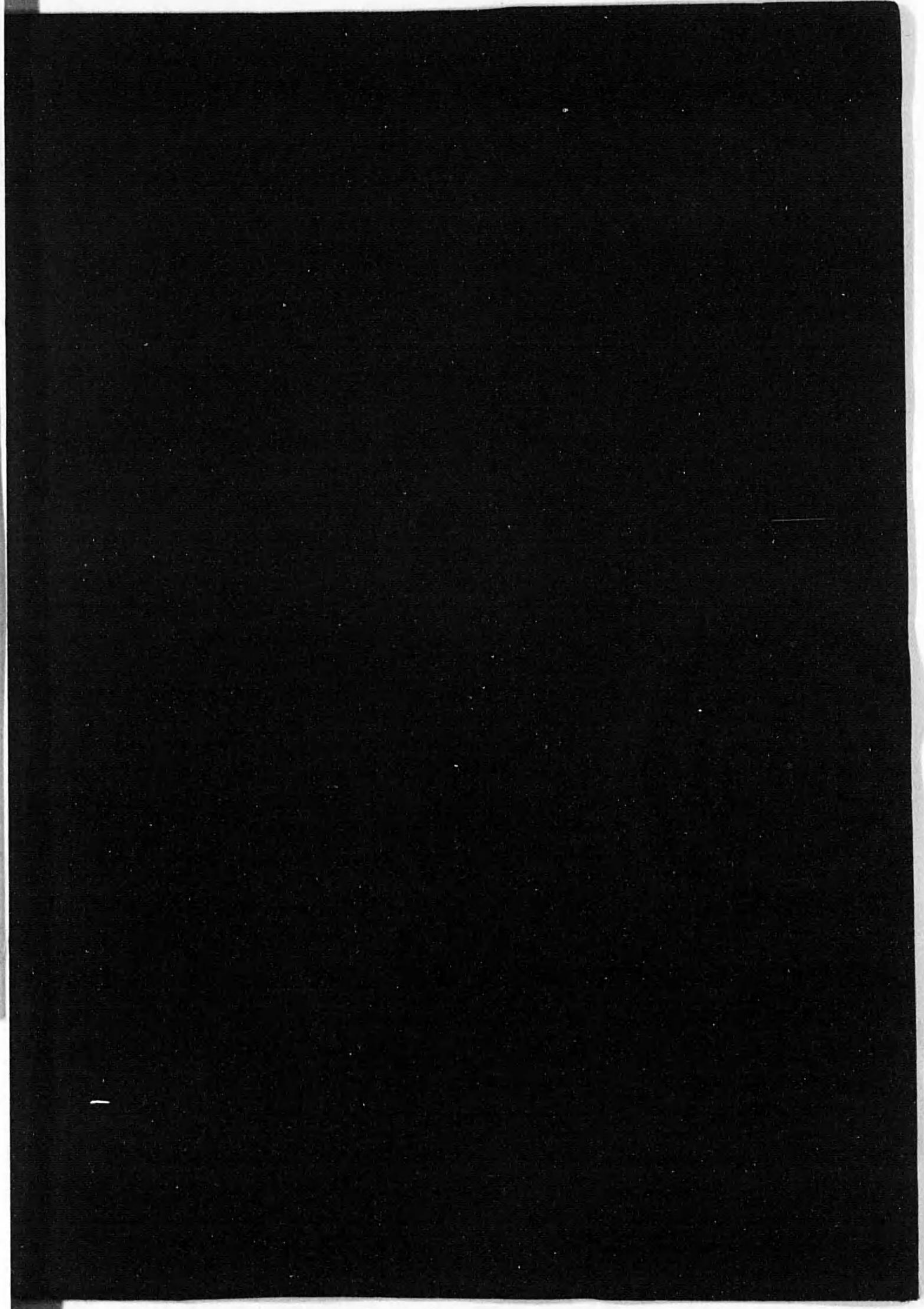

14.2
173

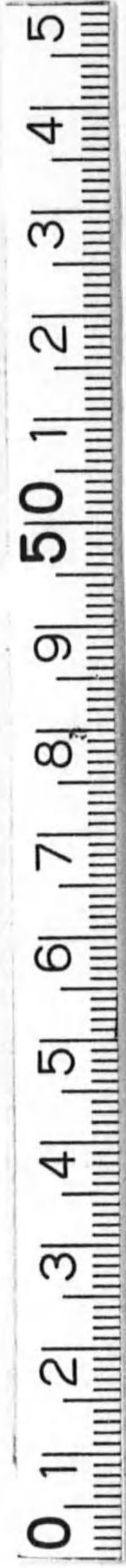
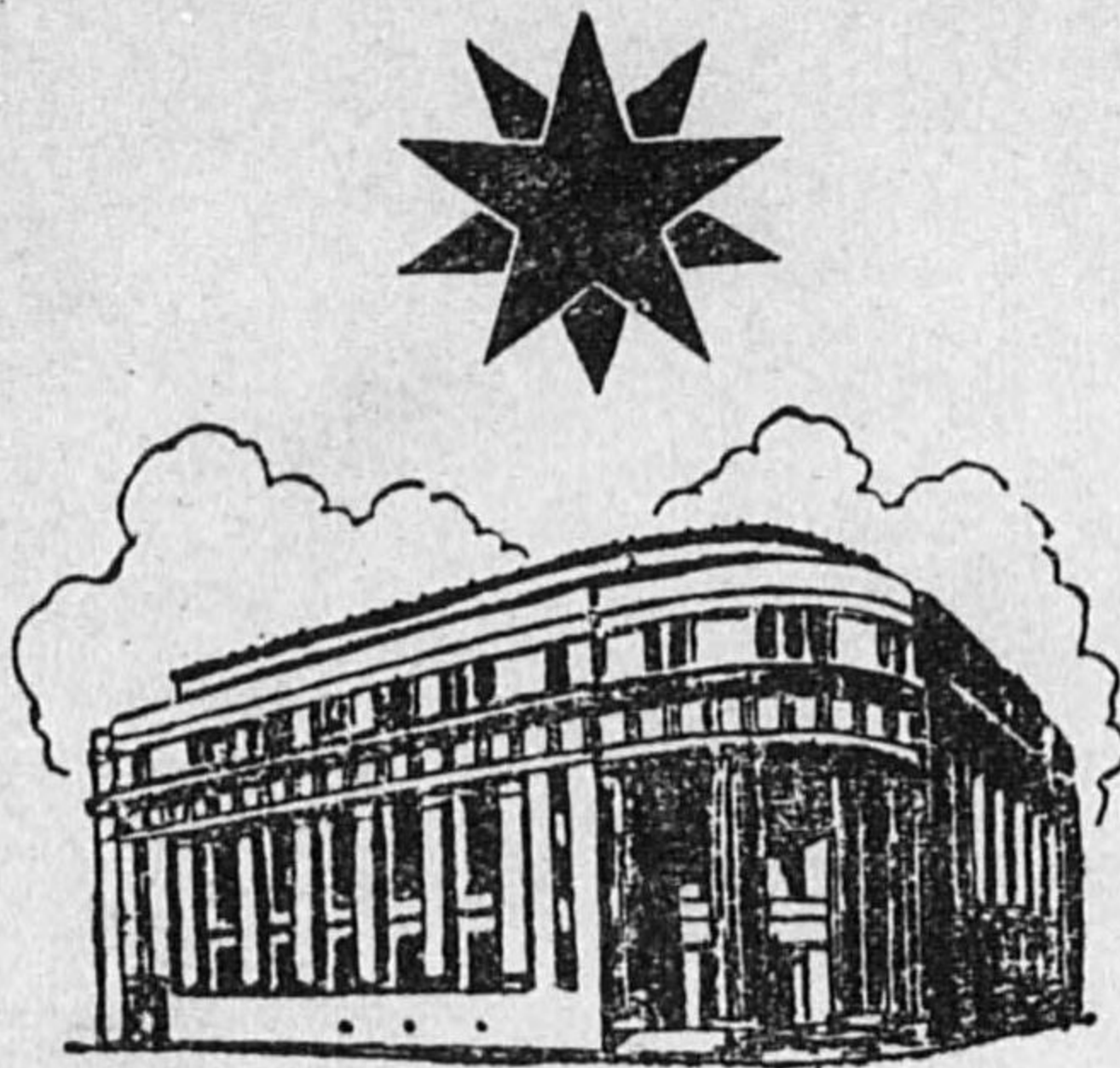

資本金 五千七百五十萬圓
(拂込濟)
 諸積立金 八千五百五十萬圓

東京市麴町區丸ノ内一丁目一番地

株式 第一銀行 會社

支店 所在地
 東京、川崎、橫濱、豐橋、名古屋、
 廣島、四日市、關西、大阪、神戶、
 久留米、熊本市、門司、小倉、福岡、
 札幌、米、下、宮本、利、釜山、大連、
 札幌、生、館、林、京、城、

住友信託

支本店
 本店
 大阪市東區北濱五丁目住友ビル
 東京市麴町區丸の内一丁目住友ビル
 名古屋市中區新榮町一丁目二番地
 福岡市下土居町住友ビル

特約金	利率	收期	金額
途銀五二六二	行年二年六月	追加、預以以上年支拂又ハ元金ニ組入	分金ト三分分八六厘厘入上上
途銀五二六二	行年二年六月	追加、預以以上年支拂又ハ元金ニ組入	分金ト三分分八六厘厘入上上

(案内書贈呈)

不時に備へて！

長期金銭信託のおすすめ

緒言

- 一、本便覽ハ昭和九年度ニ於テ發行セル「日本紡織品便覽」ヲ改版シ其ノ内容ノ刷新ヲ圖リタル外其後長足ノ進歩發展セル新興製品ヲモ加ヘ以テ綿糸布、人絹糸布及ス・フ糸布需要者ニ對シ權威アル仕入案内タルノ便ニ供スルト共ニ同業者双互間ノ參考ニ資スル目的ヲ以テ蒐録セリ
- 二、本便覽ハ各商店、會社、各紡織會社並ニ染色工場ノ責任アル報告ニ基キ編輯シタリト雖モ編輯者ノ不明ニヨリ資料提供各位折角ノ御厚志ヲ沒却セル憾ナシトセザルベシ、此點深ク陳謝スルト共ニ不備脱落ノ點ハ叱正アランコトヲ希望ス
- 三、本便覽附録中「綿糸布及人絹糸布並ニ其ノ取引ノ大要」ニ關シテハ有識各位ニ對シ潛越ニ過ギタルノ怨ミアルモ、之ガ編輯ノ目的ハ又一面斯業ニ從事セントスル徒弟ノ參考ニ資セントスルモノナレバ幸ニ諒トセラレタシ
- 四、本便覽ニ諸統計ヲ省キタルハ世上此種統計ハ各方面ニ於テ出版セラレ居ルニ付重複出版ノ要ヲ認メザルト本便覽印刷費ノ



14.2ハ
173

日本紡織品便覧

目次

商店及紡織會社名索引	1
綿糸商標索引	15
人絹糸商標索引	18
ス・フ糸及ス・フ混紡糸商標索引	20
綿布商標索引	23
人絹布商標索引	39
ス・フ布及ス・フ混紡布商標索引	43
組合名及仕向地名略稱表	51
各種綿織物實物及意匠圖寫真版	57
一、 大阪綿布人絹織物商同盟會 大阪綿糸商同盟會 輸出綿糸布同業會 大阪絹人絹輸出組合 會員商標明細	115
二、各地取扱商店會社商標明細	443
三、 {大日本紡績聯合會} {日本人絹聯合會} 會員商標明細	549
四、在滿支邦人經營紡織會社商標明細	739
五、 {日本綿織物工業組合聯合會} {日本人造絹織物工業組合聯合會} 會員商標明細	773
六、染色工場内容及商標明細	1047
七、附 錄	
第一、織物原料=關スル大要	1167
第二、綿糸布=關スル大要	1215
第三、人造絹糸布=關スル大要	1293
第四、人織及人織紡績=關スル大要	1319

節減ヲ圖リタルニ依ル

五、本編ヲ以テ大體日本紡織品ニ關スル梗概ヲ盡シ得タリト考フルモ編輯者ノ不明ニ依リ猶蒐錄洩レトナリタル要項又ハ有力ナル製造會社及取扱問屋等アルヲ披閱者各位ニ於テ御氣付ノ節ハ次回改版ノ際之レガ完璧ヲ期シタキヲ以テ其ノ都度御高教アラシコトヲ望ム

昭和十五年十一月

大阪綿布人絹織物商同盟會

第五、綿、人絹織物製織標準	1348
第六、綿糸布取引ノ大要	1389
第七、綿、人絹、ス・フ、ス・フ混紡糸布取扱業及製造業者名簿	
大阪綿糸商同盟會	1409
大阪綿布人絹織物商同盟會	1410
日本棉花同業會	1420
大阪絹人絹輸出組合	1425
日本人造絹糸元卸商組合	1442
大日本紡績聯合會	1444
日本人絹聯合會	1450
日本人造絹織物工業組合聯合會	1453
日本綿織物工業組合聯合會	1529
日本輸出綿織物染色工業組合聯合會	1602
日本輸出織物染色工業組合聯合會	

品 種 別 索 引

綿 織 物	
生地綿布	1631
晒綿布	1644
染綿布	1649
捺染綿布	1658
糸染綿布	1663
人 絹 織 物	
生機人絹織物	1666
加工人絹織物	1672
ス・フ織物	
生地ス・フ織物	1682
加工ス・フ織物	1690

商 店 會 社 名 索 引

大阪綿布人絹織物商同盟會、大阪綿糸商同盟會 輸出綿糸布同業會、大阪絹人絹輸出組合加盟會員					
社 名	頁	社 名	頁	社 名	頁
(イ之部)		株式會社 西島竹藏商店	178	株式會社 奧澤商店	220
伊藤忠商事株式會社	115	株式會社 西武商店	182	(ワ之部)	
株式會社 伊藤萬商店	120	株式會社 西澤八三郎商店	183	株式會社 和井田商店	223
合名會社 伊藤新商店	123	(ホ之部)		株式會社 和田哲商店	225
株式會社 伊吹商店大阪支店	127	合資會社堀内善商店	186	株式會社 輪壹商店	226
株式會社 岩尾商店	128	(ト之部)		(カ之部)	
岩田商事株式會社	135	東洋棉花株式會社	187	株式會社 龜山商店	229
株式會社 岩井商店	141	東洋棉花船場支店	191	河田合名會社	232
合名會社 市田野商店	142	東洋加工綿業株式會社	192	株式會社 河崎經吉商店	234
株式會社 市田商店大阪支店	145	株式會社 富永商店	196	(コ之部)	
稻西合名會社	147	株式會社 豐島商店	203	橫濱帆布株式會社	235
井上商事株式會社	149	戶田猶商店	206	(ク之部)	
井上増商店	150	戶出物産株式會社 大阪支店	209	竹村棉業株式會社	236
(ハ之部)		株式會社 時賢商店	210	株式會社竹中商店 大阪支店	247
株式會社 服部商店大阪支店	151	(キ之部)		株式會社 田附商店	248
服部與合名會社	154	株式會社 千艸商店	211	株式會社 田村駒商店輸出部	253
合名會社 服部幸吉商店	158	株式會社 遠一神野商店 大阪支店	214	合名會社 田村正商店	258
原田商事株式會社	160	(オ・ヲ之部)		澗定合名會社大阪支店	259
(ニ之部)		合名會社 大阪日進商會	215	合資會社 高宮本店	266
日本綿花株式會社	161	合名會社 沖本商店	217	合名會社 高宮政商店	267
日商株式會社	170	株式會社 尾崎商店	220	高瀬合名會社大阪支店	269
株式會社 日東洋行	176				

社名	頁	社名	頁	社名	頁
合名會社 高橋商店	270	(マ之部)		(サ之部)	
武山商事株式會社	273	又一株式會社	319	三佳商事株式會社	399
合名會社 大五商店	275	株式會社 丸永商店	340		
(ツ之部)		株式會社 丸爲商店	345	(キ之部)	
株式會社 辻久商店	276	株式會社 丸嘉商店	347	北川株式會社	401
(ナ之部)		株式會社 丸友商店	349	株式會社	
合名會社 中村尙商店	277	株式會社 丸星商店	350	岸村商店大阪出張所	403
中村商店	282	株式會社 丸紅商店大阪支店	353	合資會社 久和商店	404
株式會社 中田商店	283	合資會社 丸松商店	358	(ミ之部)	
中山織布株式會社	284	合資會社 丸兼商店	360	株式會社 三露商店	411
株式會社長尾商店		前田泰藏商店	361	株式會社 三都屋商店	414
大阪支店	286	圓尾商店	365	株式會社 湊商店	415
(ウ之部)		株式會社 松田清商店	367	(シ之部)	
株式會社 宇佐見商店	290	株式會社 松田宗商店	370	株式會社 芝川商店	416
(ノ之部)		合名會社 萬谷商店	371	(ヒ之部)	
株式會社 野呂克商店	292	(フ之部)		合名會社 樋口商店	417
野村圓治商店	295	株式會社 福井彌助商店	372	株式會社 平松商店	418
(ク之部)		株式會社 藤本勝商店	373	(モ之部)	
株式會社 倉茂商店	297	(コ之部)		合名會社 森田嘉商店	419
(ヤ之部)		江商株式會社	375	森田商事合名會社	421
株式會社 八木商店	303	近藤綱吉商店	393	(ス之部)	
合資會社		株式會社 兒玉竹平商店	394	合名會社 須田德商店	423
山本顯彌太商店	305	合名會社 後藤成一商店	396	株式會社 鈴木信商店	431
株式會社 山口商店	312	(ア之部)		合資會社 杉村商店	433
株式會社 山作商店	317	株式會社			
		有馬洋行大阪支店	397		
		合名會社 麻生仙商店	398		

各地取扱商店會社

社名	頁	社名	頁	社名	頁
(イ之部)		烏居合名會社	467	株式會社 田嶋商店	497
合名會社 伊藤長商店	443	(オ・ヲ之部)		株式會社 田中洋行	ク
石川合名會社	444	大谷帆布店	469	(ソ之部)	
合資會社 井上楠商店	445	岡部合名會社	472	株式會社 外市商店	499
居村商店	447	株式會社 近江屋商店	473	(ツ之部)	
今西誠意商店	448	大路織布貿易株式會社	474	辻村商店	501
株式會社 伊吹商店	449	株式會社 大竹商店	475	(ナ之部)	
入山利一商店	450	(カ之部)		永原商店	502
市川組機業株式會社	451	株式會社		長井佐兵衛商店	ク
市橋商店	ク	川本新之助商店	476	株式會社 中谷商店	503
犬伏商會	452	合名會社 川内商店	477	(ラ之部)	
(ハ之部)		株式會社 河合商店	480	裕東再整株式會社	506
長谷川商店	452	合名會社 梶井商店	ク	(ウ之部)	
株式會社 服部商店	454	株式會社 兼松商店	481	内田商店大阪出張所	506
合資會社 原金商店	456	(ヨ之部)		(ヤ之部)	
(ニ之部)		株式會社		山地機業場	507
合名會社 新田商店	457	横田孝治郎商店	482	(マ之部)	
合資會社 西澤清次糸店	459	株式會社 吉田忠商店	483	松田淳商店	508
株式會社 二共貿易商會	462	株式會社 淀健商店	484	株式會社 牧村商店	509
(ホ之部)		(タ之部)		前川直彦商店	510
堀江商店	464	合資會社 高村商店	487	株式會社 又一深尾商店	511
細辻伊兵衛商店	465	高宮辰三郎商店	488		
(ト之部)		株式會社 大洋商店	489		
		株式會社 立松商店	ク		
		大同貿易株式會社	493		

社名	頁	社名	頁	社名	頁	
(フ之部)			(サ之部)			
夫馬商店大阪出張所	511	櫻井商店	517	株式會社 三重商店	529	
(コ之部)			櫻井洋行	518	宮木合名會社	530
合名會社 近藤興商店大阪支店	512	櫻商行大阪出張所	521	株式會社 宮崎商店	533	
小村合名會社	513	株式會社 佐久間商店	522	宮川良三商店	536	
(テ之部)			(シ之部)			
寺田織物株式會社 大阪支店	513	株式會社 木健商店	524	島田欣之助商店	536	
合資會社 出口商店	515	株式會社 木原商店大阪支店	525	島田合名會社	537	
(ア之部)			木股商店	527	(ヒ之部)	
株式會社 淺川文本店	516	木村源之助商店	〃	樋上專三商店	538	
		合名會社 木村伸三商店	〃	合名會社 平野隆治商店	539	

大日本紡績聯合會、日本人絹聯合會加盟會員

社名	頁	社名	頁	社名	頁	
(イ之部)			(チ之部)			
出雲製織株式會社	549	日東紡績株式會社	565	豐田押切紡績株式會社	591	
和泉織物株式會社	551	日本光綿紡績株式會社	571	德島紡績株式會社	593	
(ハ之部)			日本レイヨン株式會社	572	泊紡績株式會社	594
株式會社 半田綿行	553	日本毛織株式會社	574	東京人造絹糸株式會社	595	
濱名紡績株式會社	555	日本人造羊毛株式會社	575	(リ之部)		
株式會社 服部商店	556	(ト之部)			中央紡績株式會社	596
(ニ之部)			東洋紡績株式會社	575	(オ之部)	
日清紡績株式會社	559	東洋紡績工業株式會社	583	兩毛整織株式會社	597	
		東邦紡績株式會社	588	(カ之部)		
		東海紡績株式會社	589	鐘淵紡績株式會社	611	
		豐田紡績株式會社	590	柏原紡績株式會社	615	
				貝塚紡績株式會社	616	

社名	頁	社名	頁	社名	頁	
小津武林起業株式會社	601	內外紡績株式會社	645	(ア之部)		
大阪織物株式會社	602	(ウ之部)			旭ペンベルグ 絹絲株式會社	689
大阪紡績株式會社	604	內海紡績株式會社	646	足利紡績株式會社	691	
(ワ之部)			宇部紡績株式會社	650	愛知紡績株式會社	693
鷺津紡績株式會社	605	(ク之部)			(サ之部)	
和歌山紡績株式會社	607	吳羽紡績株式會社	651	三光紡績株式會社	695	
若林製糸紡績株式會社	609	倉敷紡績株式會社	650	佐野紡績株式會社	697	
(カ之部)			倉敷然糸紡績株式會社	653	(キ之部)	
鐘淵紡績株式會社	611	倉敷絹織株式會社	664	銅華紡績株式會社	698	
柏原紡績株式會社	615	栗橋紡績所	665	岸和田紡績株式會社	702	
貝塚紡績株式會社	616	(フ之部)			協和紡績株式會社	704
(ヨ之部)			富士瓦斯紡績株式會社	666	共立モスリン株式會社	706
吉見紡績株式會社	618	福島紡績株式會社	672	(メ之部)		
(タ之部)			福島人絹株式會社	676	明正紡績株式會社	707
大日本紡績株式會社	621	(コ之部)			明治紡績合資會社	709
大東紡績株式會社	635	株式會社 近藤紡績所	677	(シ之部)		
龍田紡績株式會社	637	國光紡績株式會社	680	新興人絹株式會社	711	
太陽レーヨン株式會社	639	(テ之部)			新日本レイヨン 株式會社	713
第二帝國人絹株式會社	641	帝國人造絹絲株式會社	681	庄内川レーヨン 株式會社	714	
(ツ之部)			帝國捻絲織物株式會社	683	(ヒ之部)	
辻紡績株式會社	642	株式會社 寺田紡績工廠	685	日出紡績株式會社	715	
(ナ之部)			天滿織物株式會社	686	日高紡績株式會社	717
內外綿株式會社	643	(フ之部)			平田紡績株式會社	718

社名	頁	社名	頁	社名	頁
(毛之部)		(セ之部)		昭光紡績株式會社	725
森林紡績株式會社	721	昭和紡績株式會社	723	正織株式會社	727
				泉州織物株式會社	728

在滿支邦人經營紡織會社

社名	頁	社名	頁	社名	頁
一達漂染廠 股份有限公司	739	大日本紡績株式會社 青島工場	747	國光紡績株式會社 青島支店	755
日華紡績株式會社	740	內外綿株式會社 青島支店	748	營口紡績株式會社	756
同興紡績株式會社	741	滿洲福紡株式會社	749	株式會社 天津紡績公司	757
株式會社 豐田紡績廠	742	滿洲紡績株式會社	750	裕豐紡績株式會社	758
東華紡績株式會社	743	京城紡績株式會社	752	上海紡績株式會社	759
朝鮮紡績株式會社	744	富士瓦斯紡績株式會社 青島工場	754	上海製造絹絲株式會社	763
大日本紡績株式會社 上海工場	746				

日本絲織物工業組合聯合會、日本人造絹織物工業組合聯合會加盟會員

社名	頁	社名	頁	社名	頁
(イ之部)		(ハ之部)		(ニ之部)	
泉一綿布株式會社	773	井上織布工場	786	濱田織物合名會社	793
出原織物工場	774	飯金織物工場	787	萩原織布株式會社	794
石川藤八	775	今町機業株式會社	787	橋本摺糸織物株式會社	795
泉タオル株式會社	775	糸清絹織物工場	788	株式會社 八興社	796
岩橋綿布工場	776	合資會社 一ノ宮織物工場	789	原町紡績株式會社	797
和泉サイジング 株式會社	777				
石田織布工場	780				
伊勢織物株式會社	780				
伊能織布合資會社	783				
和泉綿布株式會社	784				

社名	頁	社名	頁	社名	頁
丹羽織物株式會社	802	岡山製織株式會社	823	河合五郎吉織布工場	847
(ホ之部)		奥村織布工場	824	加藤與三郎商店	848
堀織布工場	802	奥村織布工場	825	七織布工場	849
北陸絹布株式會社	803	大杉熊次郎商店	826	川崎綿布株式會社	850
細川機業場	803	岡田織物工場	827	株式會社 兼松商店	851
(ト之部)		大塚織布工場	828	加賀織物株式會社	853
富田金七織物工場	804	大杉織布株式會社	830	勝山機業兄弟合資會社	854
塔筋織布工場	805	大北織物合資會社	831	株式會社 川崎機業場	856
東海織布合資會社	806	大北織物合資會社 極井工場	832	株式會社 川尻織物工場	857
株式會社 富田商店	808	株式會社 帶谷商店	834	片高勝商店	858
富山商事株式會社	809	大森織物株式會社	834	今機業場(片山仁平)	859
東洋絹織株式會社	809	岡田敏夫商店	835	紙谷商事株式會社	859
富山織布工場	810	大島織布株式會社	836		
東洋帆布株式會社	811	岡崎製織場	837		
東洋織物工場 場田邊又左衛門	816	(ワ之部)		横田織布合資會社	861
富山絹織合資會社	816	株式會社 和歌山製織工場	838	横山帆布製造所	862
土肥機業場	817	渡邊毛織合名會社	839	吉見製織合資會社	863
殿谷織布工場	818	(カ之部)		株式會社 吉岡商店	866
(チ之部)		羽織物工場	839	餘喜織物合名會社	867
中備織物所	819	龜島織布工場	840	吉岡織物株式會社	869
中國織物株式會社	820	貝塚木櫛株式會社	842	株式會社 良川機業場	870
千代田紡績株式會社	821	梶田織布工場	843		
(ヌ之部)		川田佐七織布工場	843		
糠谷織布工場	821	金田工業所	844		
(オ・ヲ之部)		河内紡績株式會社	845		
		河内屋織布合資會社	845		

社名	頁	社名	頁	社名	頁
合名會社 高島嘉商店	876	南海人絹織物株式會社	900	八阪織物株式會社	917
武織布工場	877	南海人絹小松里工場	902	合資會社 ヤマコ織布工場	918
淡輪織布株式會社	878	仲谷織布工場	903	山西サイジング株式會社	919
高屋織物株式會社	379	中野織布工場	903	八田織物株式會社	920
竹内六之助	881	(ム之部)		山本官治織布工場	921
玉川織布株式會社	883	麥田織物工場	904	山田織布萩野工場	922
合名會社 田中汀商店	884	撫養織布株式會社	905	合資會社 山木第一工場	923
念田中織物工場	885	村田兼榮機業場	905	藪織物株式會社	924
(レ之部)		村田兼榮機業場	905	山田織物株式會社	924
麗陽織物株式會社	886	(ウ之部)		山田織物工場	925
(ツ之部)		上村機業株式會社	905	(マ之部)	
株式會社 敦賀商店	887	上之山織布株式會社	907	前藤織布工場	926
津織物株式會社	888	(ノ之部)		マルケイ合資會社	927
(ナ之部)		野上織布工場	907	松山製布株式會社	928
南部旬造商店	889	株式會社 能登織物工場	903	丸井織物工場	929
中西貞輝	890	(ク之部)		丸三織布株式會社	931
中林綿布株式會社	891	熊取織物株式會社	909	丸三織布株式會社	931
中川別珍工業部	892	久井織物工場	911	丸三織布株式會社	931
中川織布合資會社	893	黑鳥織布株式會社	912	丸三織布株式會社	931
中西織布株式會社	894	久保熊織物株式會社	914	丸三織布株式會社	931
株式會社 長尾商店	897	久保惣織布株式會社	914	丸三織布株式會社	931
長坂末作	897	倉敷綿布株式會社	915	丸三織布株式會社	931
長坂市太郎	897	久保機業場	916	丸三織布株式會社	931
中浦織物合資會社	898	久保機業場	917	丸三織布株式會社	931
長濱織物株式會社	899	(ヤ之部)		丸三織布株式會社	931
中島與作機業場	899			丸三織布株式會社	931

社名	頁	社名	頁	社名	頁
丸三織布株式會社	941	合資會社 惠藤織物工場	959	酒井機業工場	978
(ケ之部)		合名會社 榎藤織布工場	960	山王燃糸織物合資會社	679
景央毛織工場	942	越中織物株式會社	961	鯖江燃糸織物株式會社	980
合名會社 軒野織布工場	943	(テ之部)		佐藤 駒 治	981
(フ之部)		天龍機業株式會社	962	(キ之部)	
藤井織布工場	943	(了之部)		株式會社 岸村商店織布工場	981
福田柳東工場	944	秋田市太郎織布工場	964	岸和田煉瓦綿業株式會社	982
藤岡織布株式會社	945	秋田織布木梨工場	965	北田一織布工場	983
福原織物工場	946	阿部株式會社	966	株式會社 雲 濟 堂	984
藤浪織布工場	947	赤坂織布工場	967	京都織物株式會社	985
藤田機業場	948	旭織布株式會社	968	菊井織布株式會社	986
福田綿布工場	948	朝日織布株式會社	968	(メ之部)	
(コ之部)		東機業場	969	明治紡織株式會社	987
五唐織布工場	949	葵機業場	970	(ミ之部)	
古谷織物工業株式會社	950	淺井信用販賣購買 利用組合 利用部 責任 人絹織物工場	971	南織物株式會社	988
小島一治商店	951	新井人絹織物工場	971	三重織布株式會社	990
兒島織物株式會社	952	(サ之部)		宮田商店東野工場	991
壽織物株式會社	953	佐賀綿ネル株式會社	972	見和織物株式會社	992
壽織維工業株式會社 小杉工場	954	株式會社 佐野織物工場	973	美馬染織合資會社	993
後藤伊作商店	955	三之輪織物工場	974	三林サイジング株式會社	994
株式會社 小松安井商店	956	阪上紋織工場	974	峰田喜三郎織物工場	995
合同織物株式會社	957	株式會社 三綿商店	975	三重製網合資會社 機業部	996
(エ、ヱ之部)		礪原喜三郎	876	峰田喜兵衛	997
惠美壽織物株式會社	957	酒清合名會社	977	宮本物産株式會社	997

社名	頁	社名	頁	社名	頁
(シ之部)					
眞後備織物工場	999	東森織物合資會社	1010	泉鳳綿布株式會社	1022
昭和織布合資會社	1000	平井織布合資會社	〃	西遠織布株式會社	1024
合資會社		平野織物合名會社	1011	泉陽紡織株式會社	1027
自然田織布工場	1001	備前雲齋合資會社	〃	(ス之部)	
嶋忠一商店	1002	尾北織布合資會社	1012	杉浦織布工場	1027
敷波織物合資會社	1003	尾白製布株式會社	1013	株式會社 杉浦東二商店	1028
島末織物工場	1004	(モ之部)			
清水商事合名會社	1005	森下織布工場	1014	鈴木式織機株式會社	1029
清水織物株式會社	1006	森井綿布株式會社	1015	周防織物株式會社	1032
昭和織布工場	1007	森田織布株式會社	1016	合資會社 鈴木製織場	〃
(ヒ之部)					
平仙織布株式會社	1007	合名會社 森海織布商店	1018	合名會社 杉本商店	1033
東尾伴五郎商店	1008	森本織物工場	1020	杉本徳松織布工場	1035
平松織布株式會社	1009	株式會社 森菊商店	1021	雀印織布合名會社	1036
(セ之部)					
日本輸出綿織物染色、日本輸出織物染色工業組合聯合會加盟會員					
社名	頁	社名	頁	社名	頁
(イ之部)					
石津染工所	1047	今西精練工場	1052	合資會社 林神崎川染工場	1058
猪名川整理株式會社	1048	株式會社 市居染工場	〃	濱野商事株式會社	〃
株式會社 池田染工場	〃	株式會社 石田晒彦工場	1053	原町紡織株式會社	1059
合資會社 石森捺染工場	1049	株式會社 市新晒工場	1054	(ニ之部)	
合資會社		今治織物工業組合	1055	合名會社 新田都島染工場	1060
飯田洋晒染工場	1050	共同加工場	〃	日新染工合名會社	〃
合名會社 伊豆庄染工場	1051	岩崎精練工場	〃	日本プリント工場	1061
株式會社		一達漂染廠股份有限公司	1056	日本クロス	〃
石長綿布整理工場	〃	(ハ之部)			
染色部					
株式會社 濱口興業株式會社 1057					

社名	頁	社名	頁	社名	頁
(オ之部)					
日本織物加工株式會社	1063	岡市合名會社	1082	合名會社 高木染工場	1096
株式會社		小幡練染株式會社	1083	株式會社 高瀬染工場	1097
日本輸出織物加工所	1064	株式會社 大津川染工所	1084	大同捺染株式會社	1098
日東捺染株式會社	〃	大阪染工株式會社	〃	大日染工場	〃
日本染色株式會社	1066	小川捺染工場	1085	田村染工所	1099
日本纖維化工株式會社	1067	合資會社		株式會社	
日本染工株式會社	〃	大阪金巾整理工場	1086	竹仁晒整理工場	1100
西尾織布工場	1068	大阪レーヨン		泰洋染工株式會社	〃
日本染工株式會社	1070	染工株式會社	1087	(リ之部)	
(ホ之部)					
堀尾染布工業所	1070	小田切別珍染工場	〃	倉庫精練株式會社	1101
細川機業場	1071	(ワ之部)			
堀田捺染工場	1072	和歌山染工株式會社	1088	(ツ之部)	
(ヘ之部)					
合資會社 紅亦染工場	1073	(カ之部)			
(ト之部)					
豐濱織物株式會社	1074	河田至弘染工場	1089	永井忠染工場	1103
株式會社		桂川染工株式會社	1090	中島織物整理工場	〃
富山縣織物模範工場	1075	關西別珍染工株式會社	1091	中田染工場	1104
東陽興業株式會社	〃	關西染工場	〃	名古屋	〃
東洋クロス株式會社	1076	春日染工場	1092	染絨工業株式會社	〃
合名會社 東洋染工場	1077	(ヨ之部)			
東洋紡績株式會社	〃	吉澤染色工場	1093	南海染工株式會社	1105
東洋紡績工業株式會社	1078	横井染工場	〃	永田捺染工業株式會社	1106
(チ之部)					
合名會社		合資會社 吉田染工場	1095	名古屋捺染合資會社	〃
中央染布工業所	1079	(ク之部)			
(タ之部)					
高橋捺染工場	1095	(コ之部)			
(ノ之部)					
合名會社 野瀬染工場 1109					

社名	頁	社名	頁	社名	頁	
(ク之部)			(テ之部)			
合資會社 黒川染工場	1110	帝國燃糸織物株式會社	1124	株式會社 義濟堂	1140	
合名會社 櫛田染工場	1111	(ミ之部)			京都工業株式會社	1142
吳羽紡績株式會社	1112	(ア之部)				
(ヤ之部)			旭染工株式會社	1125	美馬染織合資會社	1143
山崎染工場	1112	赤座染織株式會社	ノ	水谷捺染工場	1144	
山崎染工合資會社	1113	朝日レイヨン染工	1126	(シ之部)		
合資會社 山口染工場	1114	合資會社		株式會社 庄内川染工所	1145	
株式會社 矢田川染工所	ノ	荒木染工場	1127	昭和染工所	ノ	
安村晒染工場	1115	朝倉織物整理合名會社	ノ	新興捺染合資會社	1146	
(マ之部)			秋葉染色合資會社	1128	重松染色整理工場	1147
松崎染工場	1116	阿部株式會社	1129	合名會社 清水晒染工場	1148	
松原染工株式會社	1117	(サ之部)				
滿洲紡績株式會社	1118	澤田捺染工場	1130	(ヒ之部)		
(フ之部)			酒伊織維工業株式會社	1132	兵庫縣織物工業組合	1149
福井精練加工株式會社	1118	精練工場		(モ之部)		
福井染色株式會社	1119	佐藤染工場	1133	森川染工場	1150	
(コ之部)			株式會社 三陽染工場	ノ	森西染工場	ノ
合資會社 小林捺染工場	1120	晒八合名會社	1134	株式會社 森田染工場	1151	
神戸染工株式會社	1121	合資會社 齋藤染工場	1135	合名會社 森染工場	1152	
合同染工株式會社	ノ	(キ之部)			森川染色株式會社	1153
國光紡績株式會社	1122	共同印刷大宮染工場	1135	森田洋晒起毛ロール	1154	
青島支店		京都練染株式會社	1136	合名會社		
(エ・エ之部)			京都捺染株式會社	1137		
合資會社 江原精練工場	1123	共榮染工株式會社	1138	(セ之部)		
		菊山捺染株式會社	ノ	精美工業所	1154	
		京都織物株式會社	1139	仙石染工場	1155	

社名	頁	社名	頁	社名	頁
(ス之部)					
株式會社					
鈴木捺染整理所	1156				
株式會社 杉本精練場	1157				
炭彌染整工場	1158				
鈴木染工場	1159				
合名會社 須原染工所	1160				

商標索引解説

- 一、本便覽索引ハ「イロハ」別ニ作成シタリ
- 二、本索引作成ニ當リ一商店又ハ一會社中ニ同一商標ノモノニシテ各種商品ニ使用サレ居ル場合ハ最先ニ現ハレタルモノヲ又他商店會社ト同一ノ商標アリタル場合ハ一括シテ各其ノ頁ヲ掲ゲ爾餘ノモノハ之ヲ省略シ置キタルヲ以テ實際本書活用ノ際ハ當該商店會社ノ最後迄御覽ヲ願ヒタシ
- 三、聯合商標ノ場合 何々票3500番ノ如キニ於テハ頭商標即チ「何々票」ノミヲ掲ゲ「3500」番又ハ「財財財」ハ之ヲ省略シタリ

綿糸商標索引

綿糸

商標	頁	商標	頁	商標	頁	商標	頁
(イ、キ)		(ニ)		張仙送子標	553	諫鼓	612
糸 纒 女	375	日 月 標	709	千 鳥	613	海 王	646
犬 太 鼓	376	日 光	760	(リ)		海 駝 標	752
出 雲	549	(ホ)		綠 双 魚 標	162	(ヨ)	
一 羽 鳥	599	星 鐘	340	遼 塔	565	洋 々 標	551
今 村	642	星 王 冠	340	栗 鼠	597	陽 鶴	741
◆	650	寶 城	594	龍 門	750	(ク)	
(ロ)		豐 樂	677	龍 鼓 粟	760	鷹 地 球 標	460
六 象 標	161	星 標	686	(ヌ)		大 紡	604
(ハ)		寶 笠	702	令	607	竹 馬 標	615
Pagoda	191	砲 臺	740	(オ、カ)		大 寶 標	622
Pine apple	375	豐 年	742	押 切	591	立 馬 標	622
白 鳥 美 人	305	寶 光	763	大 鳥	612	龍 鹿	637
花 獅子 標	459	(ト)		(ワ)		◆	705
白 龍	559	時 計	236	若 林 標	609	大 鴻 標	743
白 羊 標	596	東 海 標	589	(カ)		大 福	757
花 貝	616	童 魚	622	海 馬	170	(リ)	
鳩	622	蜻 蛉 標	721	風 車	375	双 鳳	191
白 鳳 鳳	623	鬪 雞	744	(力)		双 牛 標	303
花 錠 標	651	童 魚	747	海 馬	170	棕 竹 猫	522
白 扇	673	飛 馬	760	風 車	375	双 鹿	576
八 馬	757	(チ)		羽	556	双 女 標	622
春 牛	760	ZIJDE WORM	518	鐘	611	象 ゴルフ 標	652
						双 鶴	685

綿糸

商標	頁	商標	頁	商標	頁	商標	頁
双龍	717	(ク)		(コ)		青珠	706
双虎	759	群山標	622	黒龍	559	(サ)	
(ツ)		倉	663	コンパス標	652	三虎標	593
椿	191	栗橋標	665	五重塔	666	彩珠	643
燕	584	黒富士	667	鴻禧標	743	三馬	660
鶴鹿標	621	黒粟	〃	五彩星	754	彩五星	666
月星	643	黒福助標	672	(エ、エ)		猿標	687
(ナ)		雲鴨	740	ア標	687	三光	695
撫子	667	(ヤ)		戎	702	笹	702
南天	718	矢車	612	(テ)		三玉粟	704
(ラ)		社標	618	鐵砲	236	(キ)	
駝	602	(マ)		蝶標	651	汽車	191
藍魚	612	⊙	608	帝標	683	金鼎	596
藍鳳	740	⊙	697	(ア)		金瓢標	571
(ム)		∞	725	赤獅子	149	金魚	578
紫鷹	576	(ケ)		青花	〃	菊	601
紫鳳凰	623	競馬	624	赤王子	576	曲水	612
紫鳥	635	(フ)		赤牡丹	622	金貨	622
紫笛	645	福柳	583	赤鳥	635	宮女	748
紫三馬	661	福藤鳳凰	623	安城	643	雉子	624
紫富士	667	福々	642	赤柿	645	金鳳凰	624
紫飛車	〃	富山標	651	赤笛	〃	金笛	645
紫福標	673	舟美人標	672	赤粟	667	金波	646
(ウ)		福助標	672	青粟	〃	金三馬	661
兎	622	福女標	691	愛星標	693	金鳥標	698
				青葉	706	錦旗標	709

綿糸

商標	頁	商標	頁	商標	頁	商標	頁
銀月	748	(モ)					
(ユ)		紅葉	612				
雪笹	702	(セ)					
(ミ)		扇風機	191				
都鳥	576	赤龍	560				
(シ)		扇面標	672				
獅子	149	仙鶴	741				
鹿時計	236	仙桃	758	(ス)			
進軍	305	Three Fish	191				
白魚	549	瑞馬	622				
白鷹	575	水蓮	702				
白鯧	577						
白鯧	578						
白ダイヤル	588						
白金貨	624						
白富山標	651						
白富士	666						
蛇ノ目標	715						
昭和粟	723						
(ヒ)							
美人	685						
百福	757						

人絹糸商標索引

人絹糸

商標	頁	商標	頁	商標	頁	商標	頁
(イ、キ)		(チ)		(ツ)		(フ)	
岩 國 681		ZIJDE WORM 518		艶消日ノ丸印 573		Fish & Anchor 356	
(ロ)		(オ、ヲ)		鶴 鹿 625		福 面 560	
六 象 168		オーム猫標 139		艶消ダイヤ 641 681		富 士 標 595	
(ハ)		(カ)		(ラ)		二 見 652	
パラダイス標 149		環 球 圖 343		Round House 1145		富 士 鳥 居 668	
花 獅子標 461		(ク)		(ウ)		(エ)	
花 馬 蹄 560		第 一 功 139		ウールファイル 682		エンゼル グローブ 343	
(ニ)		◇ 518		(ケ)		(ア)	
ニツケ (NIKKE) 574		玉 島 639		孔 雀 地 球 578		旭 絹 糸 690	
(ホ)		ダ イ ヤ 641 681		ク リ ス タ ル ヤ ン 653		旭 マ ル チ 〃	
WHEEL SEAGULL 304		(レ)		ク ラ マ 664		ア ル プ ス 標 700	
星 鐘 343		Rayonite Bon 356		倉 敷 〃		(サ)	
星 象 480		(リ)		ク ラ ノ 665		珊 瑚 549	
(ヘ)		双 鳳 191		(マ)		三 聖 575	
ペンベルグ 689		象 鷹 714		マ ル タ マ 639		櫻 マ ル チ 676	
(ト)		象 孔 雀 〃		マ テ ザ 690		櫻 ウ ル ト 〃	
鳥 印 572				マ ー テ ッ ク ス 700		(キ)	
				(ケ)		金 鶏 579	
				消 富 士 標 596		銀 孤 653	
				消 ク ラ マ 664		金 環 星 676	

人絹糸

商標	頁	商標	頁	商標	頁	商標	頁
錦 華 標 699							
錦華マルチ標 700							
金 泉 714							
(ミ)							
三 原 641 681							
(シ)							
白 福 面 560							
白 富 士 標 596							
白 ダ イ ヤ 641 682							
昭 和 652							
白 ク ラ マ 664							
庄 内 川 714							
(ヒ)							
美 琴 牌 168							
日 ノ 丸 印 573							
(ス)							
スーパードイヤ 641 682							

ス・フ 糸 商標 索引

ス・フ 糸

商標	頁	商標	頁	商標	頁	商標	頁
(イ、キ)		(チ)		(ウ)		(テ)	
一羽鳥	600	ZIJDE WORM	518	ウールネット	647	帝 撚	683
(ハ)		張仙送子標	554	(ク)		寺 紡	686
パラダイス標	150	(オ、ヲ)		ク ラ ブ	580	(ア)	
花獅子標	461	押 切	591	グライダー標	609	ア ー チ	561
隼	613	(カ)		倉	664	赤	566
旗 風	615	刃	556	倉 敷	665	パラマウント	613
花 貝	617	鐘	613	ク ラ ラ ン	ク	旭	613
(ニ)		(ヨ)		(マ)		愛 星 標	694
日 光	762	陽 光	639	⊕	697	(サ)	
(ホ)		吉 光	726	(フ)		三 拳	638
星 標	687	(夕)		Fan	192	(キ)	
寶 珠	713	◇	518	福 光	642	金 水	551
(ヘ)		大 紡	605	(コ)		銀	566
Penguin Whale	356	立 山 標	653	コメット	573	パラマウント	584
(ト)		(レ)		コンパス標	653	銀 柳 印	584
徳 光 標	594	麗 光	602	工 場 標	682	銀 勝	588
虎 小 判	691	(ツ)		(エ、エ)		銀 東海票	589
		鶴 鹿	625	海 老 島	635	銀 寶 城	595
						銀 鼎	596
						菊 光	601
						銀 笛	645
						極 光	661

ス・フ 糸

商標	頁	商標	頁	商標	頁	商標	頁
銀 川	666	(ヒ)					
銀 富 士	668	雲 雀	677				
金 福 女 標	692	菱 光	705				
銀 三 光	695	(セ)					
錦 旗 蝶	700	千 瓢	571				
銀 水 蓮	703	千 清 光	716				
銀 甲	707	(ス)					
銀 鯨	710	ス キ ー	701				
金 蜻 蛉	722	瑞 光	719				
金 昭 和	723	翠 光	809				
金 閣	728	(ユ)					
		百 合	613				
		(メ)					
		女 神 標	150				
		明 光	646				
		明 星	707				
		(シ)					
		白 樺	550				
		白	565				
		パラマウント	608				
		白 三 犬	608				
		白 鬚	619				
		白 福 標	674				
		新 光	711				

ス・フ混紡糸商標索引

スフ混紡糸

商標	頁	商標	頁	商標	頁	商標	頁
(イ、井)		(夕)		福助	750	金鯛票	593
一羽鳥	600	鷹	580	(コ)		金光	647
(ハ)		大光	605	黃瓢	571	銀三馬	662
パラマウント	566	(ツ)		紺富士	668	金扇標	674
金票		釣地球	619	(エ、エ)		銀鶴	686
白金瓢	572	つばさ	712	榮光	719	銀福女標	692
花貝	617	(ラ)		(テ)		金寶笠	703
ハマユフ	717	藍瓢	571	帝燃	683	銀波	716
(へ)		(ム)		(ミ)			
Penguin	357	紫東海票	590	都鳥	581		
Whale		紫錦旗票	710	瑞穂	678		
(ト)		(ク)		(シ)			
闘鶏	745	軍神票	566	白妙	552		
(リ)		(マ)		白菊	601		
リネット	647	別栗橋	666	白笛	646		
(カ)		元	697	白栗橋	666		
Cup Cat	357	協	705	白星標	688		
海駝標	752	三	726	白三光	696		
(ヨ)		(キ)		(セ)			
陽光	640	銀水	552	白扇	750		
		金票ネオン	573				
		金柳	584				
		金燕	750				

綿布商標索引

綿布

商標	頁	商標	頁	商標	頁	商標	頁
(イ、キ)		圖	552	六遊童	468	Banana	188
イ印	123	犬	561	老人鷹	522	花票	224
犬王冠	160	犬鷹鳥	590	六獅子	627	花美人票	313
印度王	165	犬電話	626	六甲	656	ハードル	433
印度人旗	170	印度公子	614	老頭	945	レース	226
池之精	173	稻雀	675	(ハ)		旗ダイヤ	235
インフレーション	182	犬首	729	八駿圖	116	旗軍人	236
猪	196	一定如意	739	八羽地球	117	鉄	237
一品富貴	260	一聲達天	773	白牡丹	121	馬蹄童兒	238
犬美人	262	壹萬番	797	白玉判	124	八童子	239
嚴島印	275	茨	852	樊江關	138	莫干山	240
犬馬標	305	鷹	861	鳩美人	152	白鳥騎士	240
狗軍人	307	E K O	864	鳩船	154	薔薇美人	242
犬シガー	320	914		馬蹄美人	154	ハンドバック	258
Eagle & Watch	323	犬猫	1034	バリカン	162	バナマ草	258
色刷三象	336	(ロ)		蕃女	163	初夢	261
無花果	338	六象	162	秤	163	馬蹄時計	273
犬太鼓	377	老菜子	163	馬車美人	164	發展印	275
糸繰女	381	六犬	187	伯樂相馬	164	白鳥美人	305
印度淑女	383	老鼠娶媳婦	290	馬上得利	164	八旗軍	321
印度美人	387	呂祖師牌	345	花輪獅子	170	花車	377
犬馬球	399	祿星	361	萩蝶	171	羽ボート	377
錨牌	468	六旗	379	白頭鳥	173	バーバー	378
衣錦榮歸	521	六童子	388	Pagoda & Crabs	173	鳩花瓶	387
犬トロフキー	530	六賢臺	393	花芯	187	番附判	398
E M	535	口	425	花錨	187	發福聚寶	404

綿布

商標	頁	商標	頁	商標	頁	商標	頁
博學	417	花雲雀	797	日進	449	捕蝶	197
齒車印	418	羽馬	800	新高印	457	盆蘭	204
鳩娘	424	白鹿	914	錦獅子美人牌	472	盆蘭美人	〃
旗童兒標	444	白陽	941	錦三巾	476	White Lily (白百合)	248
萬歲架印	449	旗子供	975	人間大砲	523	BOXING	249
范蠡牌	467	花籠	998	人魚	600	捕太陽	262
旗燕	474	花鳳	〃	日章	627	鳳冠鳥	273
白龍	477	蜂菊	1028	二人三脚	729	望天娘	291
バラ美人	478	鳩鹿	1033	日光	761	鳳蝠	305
羽美人	490	羽玉冠	〃	二上	845	棒押	306
花略駝	493	花馬標	1143	錦	1009	牧印票	308
バレボール	494	(二)		⊕	1024	帽子美人	309
パイヤ	561	二仙圖	115	(ホ)		帆船	312
花馬蹄	〃	二軍人	116	牡丹双喜	117	Voice of Master	321
花鏡	〃	二美人	118	本印	124	訪友圖	323
華藤	585	日印	124	布袋	124	寶叔塔	323
花貝	1079	日印同盟	165	Hawk&Tiger	128	寶罈票	349
バナナ	626	日商美人	172	寶球	152	鳳翼印	458
花錠	〃	NISCO	173	牡丹	171	鳳凰	496
秤賣	〃	Nishiline	184	星飛行機	178	豐作	534
花鳥	628	二賢圖	260	牧場美人	〃	星天使	671
羽象	655	鷄小供	321	星飛行機美人	〃	牡丹亭	684
白山	〃	二美弄兒	343	報恩寺	179	星象	688
花星	701	鷄飛行機	353	寶惠籠	186	星虎	〃
羽山羊	704	二駝鳥	380	寶石美人	188	星織	〃
白鳥	706	乳婦	382	帽子票	192	星獅子	〃
蟠桃	763	人獸	388	帽子	196	星犬	〃
花鯉	773						

綿布

商標	頁	商標	頁	商標	頁	商標	頁
星馬	688	弗	115	桃花渡	270	飛魚	763
寶來	755	飛地球	〃	動物票	283	唐子標	776
牧童	785	塔獅子	〃	東吳招親	290	特急	859
寶天	793	陶朱公	116	童笛	306	(子)	
寶玉	949	陶蜻蛉	120	唐星祭月	321	狎判	124
星美人	997	虎美人	121	唐太宗	322	Chariot	129
星小供	〃	特印	123	唐美人	343	長城騎馬	136
☆	1032	童車圖	151	虎時計	347	沈萬山	151
(へ)		虎船	155	銅鬼牌	361	地球馬	160
B E L L	115	登高圖	165	唐辛子標	397	地球馬	561
並頭蓮	116	得寶圖	〃	土民鳩	〃	張良拾履	220
別印	123	桃花源	166	童顏	401	地壇	247
兵車	147	土人票	176	虎大王	402	地球腕	283
糸瓜	196	燈火	188	登門	〃	竹林釣鯉	322
ベテークロツク	230	土人美人	189	東華帝	403	竹林	〃
辨慶	233	虎子供	197	DOG RACE	422	茶花女	327
瓶鼠	277	塔駝	〃	童愛	424	長勝軍	354
Bed	336	投環圖	198	特	425	鳥獸	387
平和塔	342	鳥巢	203	得會圖	495	中華美人	390
ペンギン鳥	377	動物美人	205	銅船	526	張桂英	391
別K	582	童球牌	220	童話	531	地球時計	393
紅藤	584	時計票	223	當選票	534	地球蜂	394
別鳩標	610	桐下美人	229	飛犬	582	地球鳩標	562
ベル信號	656	虎	232	鳥	636	子	425
紅雁行	663	頭號馬蹄童兒	238	虎狩	729	忠勇印	465
(ト)		頭號九菊花	〃	頭馬牌	739	地球獅子	468
		土人爭鬪	〃	飛馬	761	地球蛙	477
		東方朔	270			ZIJDE WORM	519
			614				

綿布

商標	頁	商標	頁	商標	頁	商標	頁
地球駱駝	603	梁 姬	419	黃金地	260	鷺 子 供	417
中 京 標	610	リ	425	王 華	262	鷺 函	ノ
蟲 魚 標	611	輪 轉 車	496	鸚 鵡 牡 丹	307	鷺 地 球	467
長 鶴	680	龍 騎 士	529	親 子 美 人	336	ワ ニ 印	471
長 龍	831	龍 虎	533	王 冠 象	ノ	Waffle	537
鳥 人	929	隆 昌	537	大 御 代	345	鰐 使	557
中 染 美 人	1080	龍 鼓 粟	567	オーケストラ	ノ	Y	630
(リ)		リス地球	658	王冠蜂粟	349	Y. S	761
Leader Ship	128	遼 塔	751	オアシス	354	Y. K	ノ
綠 華	135	龍 神	756	王冠獅子	468	鰐	891
臨 高 臺	136	龍 宮	ノ	大津繪印	500	(カ)	
龍 塔	154	龍 頭	759	オーム地球	582	廻 轉 橋	135
梁 惠 王	164	龍 門	761 1083	O W	606 762	壺 美 人	145
流 星	192	龍 冠	850	オリンピック	658	冠 美 人	ノ
陸地行船	199	龍 童 子	852	扇	784	佳 人	151
里 程 粟	239	龍 瓢	ノ	乙 姬	998	郭 巨	ノ
龍 車	247	輪 光	889	(ワ)		換 太 子	152
龍 亭 元 寶	259	リ	ス 1066	鰐 五 鳥	155	頭	162 582
李 太 白	270	(オ、ヲ)		鷺 王 冠	188	海 魚	ノ
Ring Boy	313	王 義 之	136	輪 廻 シ	189	樂 人	163 627
獵 雁 慕 秋	ノ	玉 昭 君	215	鰐 兎	196	傘 美 人	184
リ ス 象	353	O, K	220	鰐 猿	197	瓦 燕 舞 圖	186
梁 武 帝	371	翁	233	鰐 三 童 兒	236	Camera	187
龍 地 球	387	折 鶴 印	235 470	和 合 童 子	306	鷗	203
綠 映 亭	389	王 冠	239 320	鷺 時 計	319	華 容 道	220
龍 王	401	踊 子	240	鰐 鴨	336	改 造	229
龍 大 王	402	乙 女 櫻	258	鷺 眼 鏡	417	菓 子 美 人	230

綿布

商標	頁	商標	頁	商標	頁	商標	頁
唐 子	232	葛 城	424	管 公 粟	927	駝 鳥	154 342 380 1027
觀 兵	233	加 茂 川	449	貝 星	1028	鷹 船	155
ガンジ	237	鹿 頭 牌	472	神 杉	1029	竹 虎	164
風 車	253	カンガル子供	481	箱	1129	大 總 統	ノ
快來發財	254	鏡 時 計	491	(五)		大 觀 園	165
廻 龍 閣	ノ	カツプ美人	502	羊 頭	115	炭 坑 夫	166
改良飛龍	270	勝 栗	530	洋 美 人	145 182 270 307 319	鷹 童 子	170
臥 龍 岡	290	KANEWA	532	世 樂 鳥	164	玉 童 子	171
臥 氷 求 鯉	ノ	鷺 鳥 子 供	557	楊 貴 妃	179	單 刀 赴 會	192
貨布泉刀	306	鷺 鳥	582 1078	洋 酒 美 人	188	駝 鳥 童 子	193 380
甲板美人	308	海 棠	582 71	幼 稚 園	196	寶 船 標	211 224
鷺 鳥 船	314	鏡 標	610	與 市 印	465	◇	217
花 王 壺	321	改 舟 標	ノ	陽 明	476	ダンシング	230
鷺 帽	341	樂 標	ノ	陽 鶴	741	ベレ	236
改良開報	ノ	化 學 者	629	陽 鶴	864	TAJMAHAL	267
閑庭吹笛	ノ	寒 暖 計	655	幼 童	919	大 黑	267
改良鶴金剛山	ノ	雁 行	663	ヨコイモス	1094	大 官 鳥	ノ
花 蔭 弄 笛	342	雁 行 圖	739	(夕)		大 官 鳥	ノ
環 球 圖	ノ	玩 傘 圖	739	◇		大 富 貴	308
カルメ	345	獵 人	742	◇		大 曲 馬	312
管鮑遺風粟	349	嘉 鶴	742	◇		大 有 豐 年	313
感音降鳳	354	花 鳥 海	748	◇			
鉦	378	花 觀	780	◇			
臥 龍 崗	387	写 司	805	◇			
柏 手 判	398	河 內	845	◇			
佳 節	400 891	嘉 輝	860	◇			
果 美 象	422	嘉 祥	875	◇			
歡 聲	424	◇	917	◇			

綿布

商標	頁	商標	頁	商標	頁	商標	頁
太陽美人	314	タイピスト	495	鷹 矢	879	双 鹿	151 558 759
鷹時計	319	◇	518	鷹 童子	920	双 得利	151
單 虎	321	端 午	532	鷹	941	双 鷺	151 557 719
大 得利	321	◇	550	タンポ、	997	双 童	151 557 627
タイプラ イター	322	太 鼓	556	駝 鳥 車	998	走 馬 燈	152
大 美人	328	龍 頭	557	竹 鹿	1034	象バラシ ユート	154
W. C.	336	玉 獅 子	582	(レ)		象アコー デオン	158
鯛	341	◇	500	Lake & Paiaice	129	双 象 分 銅	162
太 平 鼓	342	龍 C	582	連 谷 城	152	双 虎 分 銅	163
對 本 利	347	◇	1000	Lady	156	双 童 分 銅	164
太 陽	351 379	豎 琴	582 71	Red Beauty	189	双 女 分 銅	164
大 名 府	371	竹 童	590	聯 盟	197	双 童 球	168
ダイヤモンド	379	駝 鳥 狩 標	610	麗 容	215	双 狀 元	171
大 根	381	大 安	628	靈 隱 寺	244	Z O K A	172
大 利 花	383	龍 鹿	638	レ モ ン	389	造 花 美 人	173
太 鼓 獅 子	383	ダイヤ馬	644	列 國 美 人	467	總 愛 童 子	182
玉 葱	385	立 山	655	連 花 女	472	象 子 供	196
黛 玉 葬 花	388	樽 星	656	靈 芝 美 人	530	双 美 龍	199
戴 寶 童 子	402	Diamond	662	Reishi- Bijin	532	双 鳥 標	211 367 378 424
玉 象	402 981	大 老	678	紫 雲 英	675	象 旗 票	223
◇	423	◇	706	麗 人	911	双 象 磨	237
大 臣 印	449	太 白 醉 詩	739	玲 珠 彩	1065	象	241 360 582
◇	470	單 牛 頭	761	(リ)		双 猫 子	259
大 細	476	寶 貝	761	双 丹 双 喜	117		
◇	482	玉 双 魚	763	双 童 兒	151		
蜻 時 計	490	W O	864				
ダービー	494	◇	874				
タクロ	494						

綿布

商標	頁	商標	頁	商標	頁	商標	頁
ソロバン	262	象 猿	557	月 鷄	236	(ネ)	
象 太 鼓	273	双 鳴	590	月 虎	237	猫 鼓	116
象 舍	277	象 バラ 標	610	月 猿	237	猫 オー ム	136
象 曳	285	双 象	656	月 櫻	237	猫 鼠	204
双 犬	290 533 557 610	象 ゴル フ	657	月 星	467 892	猫 時 計	226
象 圓 木	307	双 軍 人	759	月 五 星	238	猫 美 人	230
象 子 供	307	双 龍	833 838	月 鳳 凰	239	ネ ル ソ ン	232
双 童 鹿	312	双 玉 標	883	月 龍	240	猫 鍵	240
象 冠 美 人	314	蘇 鐵 印	968	月 蝠 蝠	241	猫 眼 鏡	274
双 人 虎	322	象 美 人	1034	月 孔 雀	241	猫 バイ プ	283
双 獅 子	323 813	象 花	1034	月 鶴 頂 蘭	258	猫 金 貨	283
双 雁 圖	327	象 カ ッ プ	1145	鶴 舟	277	猫 指 環	303
雙 歡 圖	350	(ツ)		角 笛	295	猫 靴	303
象 麒 麟	373	劍 獅 子	116	鶴 時 計	320	猫 手 毬	306
象 魚	381	月 美 人	145 557	通 明 殿	332	猫 ダ ン ス	307
象 車	401	月 童 子	152	月 船 票	360	猫 フ オ ー ク	320
双 鋼 筆	402	鶴 船	155	月 飛 行 機	376 626	猫 兎	353
象 ピ ャ ノ	413	TWO NATIVES	157	月 馬	376	猫 杯	355
象 鷺	422	月 鼻	160	劍 美 人	521	猫 帽 子	376
象 元	517	釣 童 兒	164	鶴 重	532	猫 太 鼓	382
象 鈴	521	燕 美 人	166	月 鯉	609	ネ プ チ ュ ン	413
双 狸 公	521	Two Lions	174	月 地球	620	猫 帽 子	533
宋 王 台	521	鶴 判	209	鶴 鹿	626	猫 帽	627
双 美 人	557	月 鷹	236	月 鹿 頭	662	猫 美 人 標	958
象 兎	557	月 獅 子	236	月 ツ ル 印	959	鼠	1034
		月 雁	236	月 鳥	1028	(ナ)	
						南 山	152

綿布

商標	頁	商標	頁	商標	頁	商標	頁
茹子	163 626	ライオン塔	495	運動會	121	雲童子	254
長尾鳥	238	RATTLE BRAND	497	浮自動車	137	黒猫	279
ナポレオン	306	ライオンラケット	557	浮飛行場	155	軍帽	291 342
ナツチガール	382	駱駝	582 602 627	乳母車	187	軍刀	308 533
南洋美人	487	駱駝金判	603	馬子供	196	熊小供	325
南洋美舞圖	〃	駱駝銅判	〃	牛首	239	草刈娘	325
名古屋	491	雷龍標	611	牛	240	Grass Cutter	〃
波星	701	藍魚	619	兎	262	Crown & Tiger	〃
浪花	〃	ランブ	654	Wood Cutter	326	黒鷲帽	341
(ラ)		藍鳳	740	牛時計	338	黒美人	356
雷峰塔	116	喇叭童	743	雲上仙人	361	草刈器	380
ラグビー	152 557	ライオン印	811 945	腕輪	383	孔雀美人	494
LANDLEY	156	ラクダ美人	975	Wing Top	394	脊舟	502
禮拜堂	162	ラツキーボーイ	1153	馬地球	467	九兎圖	528
Lions	172	(ム)		兎地球	528	黒熊	535
ライオンラヂオ	184	無量壽	260	魚	557 561	熊ペンギン	〃
ライオン熊	196	紫福星	321	ヴァイオリン	582	軍人	582
ライブラリイ(圖書館)	226	Moon Harp	399	薄口海女	626	君子蘭	657
RANGE	237	紫丹蝠印	418	(ク)		クレハ	659
喇叭美人	308	六ツ菱	550	國印	124	Kurabo	663
Lucky Seven	〃	紫桃	562	Crown Dragon	129	黒百合	797
Lion Cup	314	紫藤	585 1079	群犬	151	孔雀	1027
ラヂオ	341	Moon Face	662	熊スキー	158	熊魚	1034
蘭美人	388	(ウ)		軍神	163	(ヤ)	
雷龍	489	牛地球	115	Grenadier	172	矢車	171
ライオンピアニスト	493			花瓶	198		

綿布

商標	頁	商標	頁	商標	頁	商標	頁
椰子蛇	188	松島印	275	顯微鏡	229	ケマルバシヤ	241
椰子樹	〃	舞鹿印	〃	鷄判	314	賢孝圖	321
山鳥	〃	鞠扇	277	K F	〃	月桂冠	380
山羊地球	303	丸美人	307	K K K (サンケイ)	401	元祿美人	465
八雲	351	毬娘	314	ゲームガール	556	K	582 71
椰子美人	354	丸王冠	326	K R H	655	K C	752
八咫鳥	669	萬錠黄金	332	K O	864	競馬場	1034
金	790	松美人	347	(フ)		Fairy	129
金	971	マルキン	361	蝠茄子	155	福美人	163 627
金	818	マスク	379	分銅雀	〃	分銅	164
金	825	マリ	381	分銅	164	Flag Camel	173
金	903	豆標	397	富士鷄	178	不死鳥	189
金	907	満點	423	不船	189	福象	189
山羊兎	1033	マグネット	493	計犬圖	164		
義	1140	的矢	〃	月徳牌	215		
(マ)		萬得利	521				
萬年有余	116	丸西	537 582 71				
マンドリン	120	(M)	587				
萬壽宮	166	(十)	627				
丸	217	丸魚	〃				
マイクロホンクック	226	(元)	698				
(吉)	237	(X)	726				
松虫牌	247	(幸)	799 1069				
マダリーチヤツブ	254	(象)	827				
松鹿老壽	270	(布)	838				
		(印)	847				

綿布

商標	頁	商標	頁	商標	頁	商標	頁
フアー ム (農園)	226	福壽草	493	孔 譲 問 答	136	五 千 番	351
藍 (富貴)	227		582	功 名	147	胡 錦 鳥	367
ニッダイヤ モンド印	235 959	福 壽	496	興 隆 會	151	古 城 會	371
富 士 龍	268	Face Rattle Brand	497	五 塔 寺	152	古 城 迎 兄	402
風 鳥 印	275	プロペラー	527	子 供 地 球	163	コースター	〃
風 船 子 供	290	Fox-Head	532	廣 陵 花 瑞	164	蝙蝠シール	414
フープ美人	292	Fairy Tale	〃	香 水 瓶	165	GON DORA	466
舟 美 人	309 495	Premier	537	鏡 美 人	167	子 供 車	493
Black Sun Beauty	314	福 苳	587 1070	Gogo	173	ゴ ル フ	495
Flower Beauty	〃	笛 太 鼓	619	午 後	〃	紺	522
福 星	321	福 美 人	627	五 嶽	174	國 旗	534
Plow Boy	323	富 士 五 輪	656	公 孫 圖	178	金 剛 山	582
古 面	353	富 士 山	670	金 剛 塔	182	紺 鯉	609
風 波 亭	371	富 士 越 龍	671	五枚カルタ	189	鯉 標	610
普 陀 山	〃	芙 蓉	797	公 會 堂	196	五 鳥 標	〃
二ッ金庫	381	不 老	804	航 空 港	197	駒 鳥	616
佛 門	383	富 士 標	912	五 色 酒	〃	獨 樂	626
佛像美人	〃	福 老 印	991	紅 蓮 娘	214	五 羽 雀	〃
蝠 牡 丹	384	福 槌	997	編 蝠 票	224	コ ス モ ス	628
蝠 童	388	船 飛 行 機	1034	高 射 砲	229	五 福 集 群	〃
富 華 牌	414	富 貴 童	1153	ゴルドベター	230	紺 福 々	643
福 牡 丹	424	(コ)		黃 廷 館	253	吳 服 媛	〃
富 久 笑	〃	五 路 財 神	115	戀 ノ 輪	283	コ ン パ ス	654
武 勇	〃	子 供 車	118	コクエキ	292	吳 山	656
富 士 印	458	紅 樓 夢	313	康 明 花	330	吳 織 之 圖	658
噴水象美人	488	コロンブス	336	金 剛 石	662	五 星	670
		Cock & Saturn	128	金 剛 寺	342		

綿布

商標	頁	商標	頁	商標	頁	商標	頁
五 童 子	678	遠 眺 美 人	296	M P M	762	テ ニ ス	254
五 春	693	Elephant Crown	312	M P H	〃	電 話 美 人	262
五 福	747	M. K	(319 462 719 762)	M P P	762	天 龍 印	275
五 彩	754			海 老 扇	784	蝶 地 球	277
五 馬 頭	761			H B	797	天 人 標	283
五 元 寶	〃	A. F	321	海 老	843	提 燈 標	〃
國 寶	846	M. K. K	337	N. O	854	蝶 環	284
5 0 W	864	M. B	381	H. Y	〃	天 官 賜 福	291
庚 申	909	H S	416	エンバイヤ	892	定 福 君	321
五 葉 松	998	圓 蝠 印	418	M K	916	的 中	345
小 供	1033	戎 象	465	驛 鈴	975	跳 高 圖	371
		永 樂	〃	(テ)		天 賜 黃 金	390
		榮 光	476	蝶 美 人	120	天 印	425
		Elephant Rattle Brand	497	帝 印	124	天 童	495
(エ、エ)		X D X	533	笛 鑿	135	天 賜 美 人	521
圓 盤 投	115	A X X	〃	姚 思 廉	136	T. M	534
鴛 鴦 桐	141	M F	534	鼎 象	151	T. B	535
AIRPORT	154	A A A	582	天 賜 福	152	輝 鶴	594
H.S.K Tiger	160	S #	582	テニスコート	163	天 兒	614
H.S.K 龜甲	〃	箆	614	天 賜 財 源	164	蝶	626
エツフェル塔	163	繪 馬	〃	Temple	172	天 壽	648
N. T	176	S B	696	鼎 發 財	189	T. C	654
鴛 鴦 樓	198	A M M	762	蹄 門 獅 子	196	テ ー プ ル	669
M. K	217	A T	〃	天 德 牌	215	帝 撚	684
戎	232	A R R	〃	趙 子 龍	239	跳 美 人	743
S 犬	261	A E E	〃	蝶 小 供	243	照	859
惠 比 須	267	A Q	〃	天 壇	247	鼎 龍	982
A 鷹	269	H A	〃	天 元 寶	254	T. S. K. K	1101

綿布

商標	頁	商標	頁	商標	頁	商標	頁
(ア)		藍大魚	521	三角ライオン	172	三帽子	387
		赤 	522	SADDLE	173	三金貨	387
		赤猫帽子	534	三進	175	榮印	398
赤少年鼓手	116	青猫帽子	582	三動物	184	櫻地球	418
青少年鼓手	117	厚地堅琴	582	探寶圖	186	三蹄鶴	489
赤大砲	118	青駱駝	604	三如意	188	猿寫真	493
赤バラ美人	145	赤千鳥	614	猿鹿票	214	三角票	530
藍羊	163	旭	619	三虎票	223	三角地球	582
赤美人	184	青鴨	627	彩福猴票	223	三角地球	1078
アンテナ	198	赤福々	643	猿地球票	223	三羽雀	628
赤獅子	232	赤コンバス	656	財源	241	彩球	644
藍帽美人	240	愛童子	678	猿自動車	254	三鷄	655
赤帽美人	241	旭鳥	680	三寶童	260	サンベル	656
An War	241	愛星	694	散水車	285	三角犬	688
安樂亭	260	藍鳩財神	761	探茶	290	三鼎	703
朝日富士印	275	らきひ	808	柘榴童兒	304	櫻	705
青福星	321	旭孔雀牌	830	Sun Beauty	313	三響票	744
青傘立	336	旭小供	852	三象	320	三元寶	761
赤傘立	336	青井	902	三象	320	△	783
青飛行機	336	菊	1065	三象	320	參萬番	797
赤飛行機	336	(サ)		Fin Hathi	320	△	834
握手	365	サイレン	117	三教圖	321	櫻鳥	845
青手斧	388	三馬頭	120	三美人	351	3 W	864
アース	449	Saturn Beauty	129	三潭印月	371	三角美人	998
赤判	449	Saturn	130	サンシグナル	378	櫻弓矢	1034
青判	449	三童兒	152	猿面	379	サーカス	1125
アポロン印	465	三龜甲	160	山水櫻	384	彩鳥	1125

綿布

商標	頁	商標	頁	商標	頁	商標	頁
(キ)		菊月星	237	金庫	384	菊	556
		九菊花	238	金龍陣	389	菊	628
キュビイ	115	九菊花美人	238	金華山	402	九官鳥	1079
金マイクロホン	115	金獅子	239	金柘榴	411	九龍	614
金少年鼓手	116	汽船	240	銀柘榴	412	桔梗	616
銀大砲	116	狐	241	紀念塔	413	球犬	619
金童子	124	牛車	241	金S	416	金貨	619
金玉堂	152	金兵士	245	銀S	416	金波	648
杏花村	164	銀山	253	金天	421	金	654
金双魚	165	競華園	254	玉劍	424	金コンバス	657
銀双魚	166	九連環	254	金カブト	424	銀コンバス	657
給仕女	166	金城	262	銀カブト	424	金五星	670
求仙草	167	急行券	277	菊月	449	銀五星	670
キリン	176	金童女牌	290	菊旗印	449	金富士	678
金砂	182	騎馬	295	菊美人	590	銀雲雀	678
金環	186	キリン自動車	307	銀翼印	457	金閣	729
銀環	186	金山寺	319	銀橋印	457	金連妙舞	739
九龍	187	金鳳	320	金巴	465	去喜	740
Camel	188	金福星	321	銀巴	465	銀月	742
汽車	189	銀福星	321	King Lion	467	巾着	777
金鳥	209	Cat & Fork	324	菊米	477	金雲雀	797
銀鳥	209	金浮美人	325	銀龍	477	銀雲雀	805
金美人	209	銀浮出美人	325	麒麟	490	金蝶	847
銀美人	209	金バラ	326	牛頭	515	金光印	847
九	215	金票桃李園	341	金	522	金生麗水	850
旭龍	224	金票明太魚	342	金成木	522	金生	851
金孔雀	232	銀票明太魚	342	銀富	525	金馬	852
弓人	237	金鑾殿票	349	銀熊	534		

綿布

商標	頁	商標	頁	商標	頁	商標	頁
旭光票	927	名妃圖	186	三ッ輪印	469	蕉葉題詩	178
金扇	942	Melon	188	三矢標	494 610	鐘馬	182
曉天	975	瑪瑙	233	水汲婦人	534	シヤベル	188
菊旭	ノ	眼鏡	236	三菱印	536	指南針	ノ
金的	982	梅蘭芳	253	。C	556	Ship	189
菊鳳	998	名馬	254	三舟	557	獅子子供	196
金天	1016	棉喜	489	御船	648	捷報圖	199
玉月	1033	名山牌	514	三星	675	壽陽公主	ノ
金鳥	ノ	棉喜標	611	蜜峰	751	使節	215
汽車獅子	1034	面箱	614 696	三福標	944	C	217
(ユ)		棉花童	852	三福標	992	G. C	ノ
遊童圖	164	綿美人	998	三貝	1033	鹿票	223
百合	ノ	(ミ)		三ッ笑	1082	鹿地球票	224
由良之介	233					シルバ ベター	230
黃金地	260	(シ)				Sea nymph (浮美人)	230
勇士	379	水賣	138	子孫萬代	117	四季	232
優勝	449	水差シ	172	祝英台	151	人進寶	ノ
由良之助印	465	Milk Maid	187	春風得意	152	四龍	238
百合	476	ミレーデ (蜃氣樓)	227	獅船	155	十八童兒	239
湧泉	552	ミツキ	240	射虫魚	ノ	子孫富貴	240
指環	582	三印	269	信號兵	162	鹿首	241
弓矢	ノ	ミクラ	292	松蔭聽泉	171	鹿獵具	ノ
優勝カップ	1145	三鍵	309	順風送寶	ノ	四馬象	244
(メ)		御花園	320	四睡	ノ	白百合	249
Menkasheen	167	三ッ帽子	380	司馬光	173	新聞報	255
Merry go Round	178	ミシン美人	413	陸官發財	ノ	司馬相如	259
		MINERVA	465	新綠美人	177	晋文公	260

綿布

商標	頁	商標	頁	商標	頁	商標	頁
壽如寶	261	瓜哇美人	397	新瑞兆	1082	飛行船	241
朱雀橋	ノ	神鰐圖	402	辭劍圖	1125	鬚美人	247
尙美圖	ノ	獅子球	412	(ヒ)		美人花	259
須彌山	270	獅子双妹犬	422	飛球	115	比翼鳥地球	306
鹿車	284	神功	424	百子圖	117	七美圖	313
獅子ブック	ノ	狸々印	449	118	飛馬童	ノ	
白樺	287	自由鐘	467	124	琵琶	341	
女媧	290	商都	476	163	ヒナ鳥	345	
人馬	295	上天菊	ノ	184	百花亭	371	
進軍票	305	白新白	ノ	192	瓢車	383	
四童子	309	白菊光駒	ノ	211	漂泊美人	386	
十字軍	322	シ—ソ—	493 534 654	253	ピストル	387	
寢台	323	進宮圖	495	338	七面鳥	396	
シガ	324	獅子龍	514	345	ビーナス	424	
壽星	329	重陽	531	351	百壽老	425	
新護明	327	上巳	ノ	530	白蘭牌	433	
自由花	ノ	祥鶴	532	780	日ノ出千鳥	468	
女才子	333	諸葛孔明	533		ピラミット	495	
市政府票	349	シリヤ美人	534	ヒナ判	123	P. A. X	533
ジャバ面	353	獅子	626	ビルディング	137	飛龍	582 72 1078
白熊	ノ	信號	654	飛行機	154	羊	586
獅子面	378	少年鼓手	655	羊美人	154	飛行機印	610 862
紫巾山	381	C B	719	BEAUTY PICTURE	157	美人草	616
科	382	昭和票	724	VISHNU	172	美軍子	ノ
鹿太鼓	385	鹿童	998	Victory Cup	ノ	七寶鳥	680
シグナル	386	白鷗	1001	Victory Crow	173	百福	758
受話器	387	女優	1082	飛行機美人	176	B B	761
四學士	389			氷山	197	B D	ノ
				百美人	198		
				七子高陞	206		
				飛行美人	229		
				飛行子供	230		
				一ッダイヤ モンド印	235 959		

綿布

商標	頁	商標	頁	商標	頁	商標	頁
B	E 762	千里駒	137	全家樂	740	SWASTIKA	497
日出鳩	794	製圖家	164	J. R	761	THREE BALL	657
日ノ出	851	Sekimonkai	172	J. P	〃	隅田染	500
Building	1033	Selenata	182	J. Y	〃	水晶橋	515
枇 杷	1066	仙 壽	183	泉 花	773	Sword-Smith	532
◇	1144	扇 風 器	188	青天童子	873	スピード	534
美人カッブ	1145	赤洋美人	〃	扇 海	894	スキ	556
百萬兩美人	1153	洗 耳 圖	198	赤 心	975	水 雷	557 610 626 922
(モ)		潛 水 夫	227	生 鳳	988	水 仙	582 71
モーター	167	箭 來	229	清 美	997	Star & Dragon	663
ボート	274	千 佛 寺	249	泉 陽	1027		
紅葉鳥	983	清 官 鏡	260	正陽門標	1140		
木馬印	275	扇 海	286	(ス)			
MONT. BLANC	297	清 流 壁	320	水 車	118		
桃 太 郎	306	晴 亞	337	スターシツブ	158		
MonkeyBell	323	聖 人	377	Scoop	189		
森 鷹	419	西 洋 美 人	383	スプーン	198		
桃	561	青 人 獸	387	STANDING CAMEL	236		
◇ 印	1015	赤 鷄 龍	413	ストーブ	258		
望 月	1065	赤 道	417	砂 時 計	277		
モダン、ガール	1082	惜 愛 美 娘	468	SRIMP	308		
(セ)		仙 女 來 迎	535	SWAN BOAT	314		
鶺鴒會	115	世 樂 鳥	614	瑞 豐	354		
全家福	〃	仙 人	616	水 婦	382		
先進判	124	星 龍	663	角 力 標	397		
Shepherd	129	扇 面	675 813	ステイツク	493		
		正 織	727				

人絹布商標索引

人絹布

商標	頁	商標	頁	商標	頁	商標	頁
(イ、井)		花 美 人	315	ホ マ レ	539	長 城 騎 馬	139
い わ と	233	鳩 花 瓶	391	寶 球	558	茶 花 女	339
糸 姬 牌	293	羽 根 獨 樂	395	寶 天	792	地 球 鷲	406
E. K	358	花 時 計 印	399	(へ)		ZIJDE WORM	520
E. T. K	〃	羽 車 美 人	406	ベルダイヤ	251	(リ)	
E. Y. M	359	ハイクング	426	ペテークロツク	231	臨 高 臺	139
イソツブ票	431	初 春 票	432	瓢 花	484	流 星	195 317
糸 菊 票	〃	バ リ ス	483	ベ ニ ス	896	李 白 醉 酒	201
幾 久 代	445	梅 妃 圖	501	別 印	1013	リ ボ ン	233
絲 華 姬	475	白 頭 山	503	(ト)		里 程 票	246
犬トロフキー	530	湖 橋 思 詩	536	都會美人	125	良 玉 勤 王	299
◇	773	演 名 紡	555	トレビアン	142	リ リ	445
◎	788	花 鶴 印	1015	童 兒 樂	185	(オ、ヲ)	
◇	1132	(ニ)		動 物 美 人	205	緞 女	230
(口)		虹 美 人	291	鳥 巢	〃	乙 女 櫻	259
馬	266	錦 繪	446	東 吳 招 親	291	黃 金 地	263
六 賢 臺	393	貳 仙 神 通	484	東 亞	315	乙 女	293
(ハ)		人 間 大 砲	523	虎 時 計	347	王 冠 蜂	349
羽 玉	125	(ホ)		東 方 氏	368	オサナ 錦 紗	370
Pearl	127	盆 關	206	唐 辛 子 票	398	大 御 代 印	399
鳩 美 人	190	星 美 人	263	童 愛	426	オリソビツク印	452
B A R G I	245	帽 子 美 人	311	DURG-ADEVI	528	オーシャン プリント	489
薔 薇 美 人	〃	鳳 蝶	317	豐 田 鶴	986	扇	785
パナマ草	259	寶 鐘	350	(チ)		大 江 群 童	884
		豐 年 殿	352				
		ボヘミアン娘	391				
		鳳 凰 車	396				
		蓬 萊 圖	484				

人絹布

商標	頁	商標	頁	商標	頁	商標	頁
(カ)			448	双龍	833	鴛絹	251
漢宮社	201		〃	(ツ)		梅印	1013
改造	231		〃	つくし	143	(ク)	
鐘ダイヤ	251	<900>	450	月星	246	軍農園	180
風車	255	<3190>	〃	月龍	〃	グライダー	233
風車美人	256		472	鶴舞	263	雲童子	257
畫舫輕棹	271		520	蜚舟	281	黒猫	281
加茂川	293		523	釣金龜	484	群雛	344
管鮑遺風	349		816	鶴鹿	631	群鹿圖	510
華鶴	880	鷹矢標	879	鶴印	1109	(ヤ)	
AA	1072	竹印	1013	(ネ)		山吹	573
(ヨ)		(レ)		猫オーム	139	ヤマサ	858
楊貴妃	180	連環計	299	ネオン	293	(マ)	
洋酒美人	190	蓮花女	472	猫フォーク	338	麻姑獻壽	230
洋美人	391	Lady Hamilton	980	(ナ)		牧笛	293
陽明門牌	528	(リ)		南清宮	299	丸美人	311
(タ)		双馬票	150	(ラ)		マルキン	363
高嶺	125	双美龍	201	喇叭美人	311	豆票	398
第一功	139	象	246	蘭美人	391	⊕	497
笏童子	255	象花車	248	(ム)		⊕明星美人	〃
大得利	338	双喜牌	276	無量壽	263	⊕	793
太陽	352	雙歡圖	351	(ウ)		⊕	817
W	359	象ピアノ	413	牛地球	119	⊕	827
玉姬友仙	370	双鳥	426	ウテナ	233	⊕	853
黛玉舞花	391	双蘭	499			⊕	854
高砂	445						

人絹布

商標	頁	商標	頁	商標	頁	商標	頁
川	856	K. M	905	コメット標	803	帝燃	684
福	886	KB	954	(エ、エ)		T. K	917
中	899	K. O	985	M A	213 857 1870	T. S	1003 1005
Ⓢ	908	(フ)		犬	264	天門票	1032
久	916	ブドー	145	S		(了)	
ⓐ	936	扶桑	272	A	359	アリラン票	150
福	940	福自天來	415	M. M	〃	アルプス	209
中	961	船唄染	453	H	〃	藍帽美人	246
Ⓢ酒清	977	富士鳥居	671	S	〃	An War	246
Ⓢ	980	藤燕	781	N	〃	朝妻	293
キ	996	(コ)		N G	〃	愛染	318
清	1006	五路財神	119	艶鏡美人	426	青六角美人標	351
久	1011	紅梅	125	N. O. K	802	赤美人	515
松印	1013	公孫園	180	H. K	803	i 51	995
⊖	1019	高架美人	〃	M M A	867	(サ)	
市	1021	公會堂	200	M A A	870	三如意	190
Ⓢ明鳳凰	1069	雛童子	210	(テ)		サーカス	264
Ⓜ	1151	子供双鳥美人	213	天女舞踊	150	櫻美人	271
(ケ)		孝順圖	231	天文台	153	三國志	282
鶏鳴富貴	145	小櫻印	233	天賜財源	168	探茶	292
慶會樓	190	光彩	〃	鼎發財	190	さゝ波	483
ケマルバシヤ	246	コスター	251	テンブル	200	櫻印	837
京城圖	282	ゴールデント ゲート	264	天徳牌	215		970
K.	359	子供兎	264	啼笑姻緣	282	(キ)	
K. K	〃	金剛山	406	天心閣	315	金星美人	131
獻壽圖	393	五賢圖	415	天下第一關	415	貴壽圖	210
		國立公園	453	天橋票	431		

人絹布

商標	頁	商標	頁	商標	頁	商標	頁
キューピー	257	(ミ)		C. C	359	光 印	1020
キヤバレー	317	み い づ	125	C. W	〃	ES	1131
金山寺	338	み く ぼ	143	C. H	〃	(モ)	
金字塔	346	三 保	143	G	〃	紅 葉 鳥	263
金鑾殿	350	三 樹	293	J	〃	Mont Blanc	299
教 圖	413	ミ ク ラ	〃	J. B	〃	Monkey bell	338
菊葡萄印	434	ミ ュ ー ズ	315	紫 巾 山	391	モダン、 ガール	1083
旭 鷺	456	御 花 園	339	順 風	503	(セ)	
求 壽 圖	464	ミ ネ ル バ	466	白 富 士	906	全 家 福	119
KIMCO	528	美 也 古	483	曙 光 神 標	1140	仙 女	131
金アラスカ印	538	三 福	944	(ヒ)		赤 洋 美 人	190
金 長 鼓	744	(シ)		百 子 圖	119	扇 風 器	〃
菊 印	1013	白 妙	143	ビルディング	139	仙 桃 長 壽	221
(ユ)		蕉 葉 題 詩	180	白 蘭	147	清 官 鏡	263
指輪美人	246	壽 鶴	185	美 琴 牌	168	J. P	454
遊 湖 姫	420	壽 陽 公 主	201	美 人	866	生 財 木	523
雪 印	1013	捷 報 圖	〃	飛 行 機 美 人	178	生 鳳	989
(メ)		秀 嶺	215	美 人 船	180	(ス)	
名 福	125	ジ ャ ン プ	234	七 子 高 陸	207	ス ミ レ	125
メ リ ー	143	上 海 圖	282	飛 行 船	245	ス カ ー ル	145
眼 鏡	246	鹿 車	285	B	359	233	
名 馬	256	女 鳩	291	B. E	〃	吹 笛 美 人	344
メ ト ロ	293	春 蘭	293	B. J	〃	ス ク リ ー ン 票	432
メ ガ ホ ン	363	市 政 府	350	日 の 丸 行 進 曲	453	ス テ ー ジ	453
綿 玉	778	C	359	日 出 鳩	794	水 鳥 美 人	516
女 神	978	C. M	〃	日 出 神 風	888		
				ES	900		

ス・フ 布 商 標 索 引

スフ布

商標	頁	商標	頁	商標	頁	商標	頁
(イ、井)		隼	144	花 貝	618	鳳 凰 車	396
イ 印	126	八 萬	266	花 錠	633	鳳 翼 印	458
いとし	126	花 子 供	267	白 金 鳥	701	蓬 萊	485
犬 子 供	202	バ ラ 美 人	511	花 鶴 印	1015	牡 丹	559
猪	〃	八 萬 世 美 人	316	(ニ)		寶 天	793
一品富貴	265	花 美 人	〃	日 印	126	寶 玉	949
糸 姬 牌	294	鳩 笛	318	新 高 印	458	☆	1033
糸 菊 染 票	432	バ リ ー	346	錦 獅 子 美 人 牌	473	(ハ)	
Ichikawa	451	鳩	372	日 東 553	483	別 印	126
一 樂	452	番 附 印	399	バ ラ マ ッ ク ス	483	兵 車	148
圖	553	花 時 計 印	〃	日 絹	1009	ベ ニ ス	289
イ ナ	819	鳩 美 人	403	(ホ)		ベ ニ テ ッ ク ス	896
E K O	864	羽 馬 美 人	409	本 印	126	別 海	476
(ロ)		羽 車 美 人	〃	寶 袋	〃	辨 天 印	962
驢 馬	266	博 學	418	寶 球	153	星 地 球	1078
ロボット	319	鳩 娘	427	558		(ト)	
呂 祖 師 牌	346	ハ イ キ ン グ	431	牧 場 美 人	181	虎 美 人	121
祿 星	364	初 雪 票	432	報 恩 寺	〃	蜻 蛉	123
驢 美 人	369	初 春 票	〃	寶 石 美 人	190	特 印	126
六 賢 臺	393	白 麗 印	434	盆 蘭	206	桃 花 美 人	146
(ハ)		花 こ よ み	453	寶 壽	234	鄧 九 公	206
羽 地 球	119	馬 蹄 美 人	469	星 十 字	252	東 洋 判	225
白 牡 丹	121	バ ラ マ ウ ン ト	483	星 美 人	265	桐 下 美 人	231
パイロット	126	梅 妃 圖	501	671		虎	234
割 玉	〃	濱 各	555	寶 蓋 山	283		
		バ ラ マ ッ ク ス	568	鳳 蝶	318		
				寶 罽	350		
				豐 年 殿	352		

スフ布

商標	頁	商標	頁	商標	頁	商標	頁
虎ダイヤ	234	おしやれ	293	佳節	401 891	鷹虎	132
銅鬼牌	364	御花園	339	岳陽樓	402	大三元	132
東方氏	369	大御代	346 399	關公	403	第一功	140
東華帝	404	オーケストラ	〃	果美象	423	大黒判	225
童愛	427	王冠蜂	350	甘泉殿	〃	團鷹判	267
友蝶票	432	王冠獅子	468	萬城	427	太陽美人	316
東粹	776	O K	638	歡聲	428	大曲馬	〃
唐子標	〃	OXFORO	649	歌扇票	432	台車美人	339
トウケン	810	扇	785	鹿頭牌	473	鯛	345
突撃	819	(ワ)		改良丸西	583	黛玉葬花	392
銅判	〃	和樂	144	觀海	783	大將票	432
特急	860	Y Y	304	河内	845	ダイヤ印	471
(チ)		鷺	373	嘉祥	875	大砲童子	523
狛印	126	鷺地球	469	華鶴標	880	太鼓	558
長城騎馬	140	鷺ベル	810	八角	918	大織	604
聽音機	153	(カ)		角	966 1130	大東布	636
地球鷺	409	換太子	153	(ヨ)		玉島	640
長龍	831	唐子	234	楊貴妃	181	瀧美人	643
(リ)		寒山寺	251	W	〇 864	W	〇 864
臨潼關	206	鐘ダイヤ	〃	(ヨ)		鷹矢	880
リボン	234	鷺鳥船	316	楊貴妃	181	(レ)	
流星	318	花王囃	339	W	865	レビュール	132
龍城	564	カルメ	346	(タ)		聯盟	203
Linex	650	鶴聲織込	〃	大印	126	麗容	216
(オ、ヲ)		管鮑遺風	350	高嶺	126	靈石	282
黄金地	265	冠軍	396			連環計	302

スフ布

商標	頁	商標	頁	商標	頁	商標	頁
蓮歩	403	(ウ)		運動會	121	(マ)	
列國美人	468	月顔	468	鷺	252	藍姑獻壽	231
蓮花女	472	月星	469	鷺ダイヤ	252	マスター	234
蓮花宮	486	月美人	558	賣花女	266	鞠扇	281
麗人	911	鶴鹿	633	雲上仙人	364	マリ子供	316
(ソ)		(ネ)		Wing Top	395	松美人	348
象子供	202	猫オーム	140	歌の旅染票	432	マルキン	364
双美龍	203	猫喫煙	182	魚	564	福	372
双童鹿	315	ネルソン	233	Woolnex	649	M	392
象麒麟	375	ネオン	293	梅	819	滿點	427
双好	402	猫靴	304	(ク)		舞衣	453
象鷺	423	猫ダンス	312	軍農園	181	萬葉	〃
双鳥	427	猫帽	633	栗	202	⊕	498
双蘭	500	猫美人標	958	花瓶	〃	幸	798
象元	517	(十)		鯨	663	幸	798 1069
双犬	559	ナボリ	235	(ヤ)		白松	819
双鷺	〃	南清宮	301	矢車草	203	AAA	823
双獅子	815	なぎさ染票	432	山櫻	235	象	828
双龍	834	名取	452	山躍進	293	印	848
双玉標	884	南大門標	1140	やよ羊	304	七	871
象印	990	(ラ)		山	304	中	890
(ツ)		ラグビー	153 558	尖衾	372	正宗	915
月童兒	153	ラデオ織	346	衾	373	④	924
月十字	252	蘭美人	392	衾	404	前	926
月兎判	294	Lanax	650	衾天	〃	マルマツ	935
筑波染票	432	(ム)		衾	774	⊕	976
連獅子	453	無量壽	266	衾	848	久	1011
				衾	984	⊕	1014
				衾	1140	⊕	1020

スフ布

商標	頁	商標	頁	商標	頁	商標	頁
㊦	1022	福 兎	948	50 W	865	テ-ブル	671
丸 西	1078	福 老 印	990	庚 申	910	天 印	795
(ケ)		(コ)		(エ、エ)		天 門 票	1032
鶏 車	144	豪 華	126	戎	234	(ア)	
迎 旦 美 人	148	湖 心 亭	132	S 犬	265	赤 獅 子	233
拳 闘	234	孔 穎 問 答	140	鶯 鶯 圖	402	安 樂 亭	265
京 城 圖	283	御 所 菊	144	艶 鏡 美 人	427	アラビヤ	266
献 壽 圖	393	香 濱 票	146	演 藝	453	愛 子 美 人	339
慶 壽 牌	485	功 名 各	148	F	583	愛 國	372
K O	864	高 梁 美 人	182	鶯 鶯 桐	592	旭	447
月 光	892	金 剛 塔	183	S. T	637	青 葉	453
(フ)		公 會 堂	202	N. O	864	青 松	476
服 鸚 鵡	252	航 空 港	214	H. Y 4000	865	朝 日	819
文 化	265	紅 蓮 娘	214	M A	870	(サ)	
富 士 龍	268	子 供 判	225 294	(テ)		三 馬 頭	121
扶 桑	272	國 輝	252	帝 印	126	賽 馬 票	146
風 船 子 供	292	コ ス タ ー	294	天 賜 福	153	三 童 兒	153 558
フ-ブ 美 人	293	極 判	294	天 台 山	159	三 榮 光	214
武 則 天	369	鯉 幟	304	天 賜 財 源	169	三 世 界	215
武 勇	427	胡 錦 鳥	369	鼎 設 財	190	三 象 車	257
富 久 笑	428	五 美 娘	402	テ-ンブル	202	猿 自 動 車	257
福 牡 丹	453	金 剛 山	409	蝶 地 球	282	三 強 印	268
船 唄	453	五 賢 圖	416	天 判	294	櫻 美 人	272
富 士 印	458	コ ス モ ス	633	的 中	346	三 傑 圖	350
芙 蓉 モ ス	633	光 相 思 鳥	680	天 寶	418	三 羊	357
不 老	804	壽	819	天 橋 票	432	SANKA	400
富 士 標	913	國 寶	846	天 壽 票	485	三 美 娘	402

スフ布

商標	頁	商標	頁	商標	頁	商標	頁
早 乙 女 印	434	キヤバレ-	318	銀 波 星	701	(ニ)	
彩 鳥	685	きぬ 笠	319	キンカ、 レテックス	729	三 樂	144
△	784	きりしま	339	金 閣	805	三 港	266
3 A	819	金 山 寺	339	金 蝶	851	ミ ヤ コ	294
3 W	865	銀 盃	346	金 生	1017	ミ ク ラ	370
(キ)		金 字 塔	350	菊 人 形	1022	ミスアジャ	419
金 童 子	125	金 鑾 殿	360	(ユ)		三 福 神 印	427
金 環	187	曲 技 圖	370	勇 進	293	南 日 本	945
銀 環	206	菊 世 界	370	優 判	294	三 福	992
魚 躍 舟	216	銀 地 球 蜂	395	U M	649	(シ)	
金 鴨	233	金 天	423	U S	649	壽 老 騎 鹿	122
金 孔 雀	234	玉 劍	427	U R	649	志 賀	144
金 月	234	菊 竹	428	U O	649	集 玉 殿	159
金 賞	235	菊 富 士 印	434	U P	649	蕉 葉 題 詩	181
銀ボクシング	252	旭 鷲	457	(メ)		壽 鶴	185
銀二賢圖	265	銀 翼 印	458	明 月 判	126	壽 陽 公 主	202
銀清官鏡	281	銀 橋 印	458	明 光	126	シヤンデリヤ	364
急 行	281	King Lion	458	明 星 美 人	146	春 秋 圖	364
銀 黑 猫	282	銀 花	476	明 眸	148	捷 報 圖	364
九 虎	292	銀アラスカ印	538	名 妃 圖	187	秀 嶺	216
京 娘	293	銀 藤	587 1079	名 瓢	346	神 鹿 判	225
金 貨 判	294	銀 嶺	621	メガホン	364	壽 老 判	234
金 千 兩	294	金 貨	621	梅 蘭	428	人 物	252
銀 千 兩	294	銀 卍	659	明 星	708	神 箭	252
金 面 判	294	銀コンバス	693	綿 玉	779	陸 冠	252
銀 面 判	294	銀ランブ	693	名 馬	819		
稀 判	294	銀足利標	693				
		銀 面 箱	696				

スフ布

商標	頁	商標	頁	商標	頁	商標	頁
生 蓮	252	ヒ ナ 判	125		878	生 鳳	989
司馬相如	265		126		894	正陽門標	1140
尙 美	265		169		901		
淑 美	293	美 人	203		942	(ス)	
支那美人	294		204		1010	スポーツ	153
重 且 判	312	美 琴 牌	169		1021	鈴 響	252
進 軍	312	美 人 船	181	光 印	1101	水上美人	253
鹿 美 人	346	百 美 人	203		1131	鈴 駒	281
市 政 府	350	氷 山	208	(モ)		住 之 江	318
鹿 錦 楓	360	七 子 高 陸	208	紅 葉 島	265	スクリーン票	432
自動車印	418	日 之 出 扇	304	森 鷹	420	鈴 榮 染 票	432
招 鶴	427	美 仙 福	315	桃	564	ステージ	453
春 光	427	琵 琶	344	(セ)		水 鳥 美 人	516
神 功	429	雛 鳥	346	靜 安 寺	121	水 雷	558
賤 機 染 票	432	飛 行 印	360	先 進	126		
白 菊 印	434	雛 美 人	402	仙 女	133		
自 由 鐘	468	ヒアシンス	418	千 里 駒	140		
鹿 頭 牌	473	百 壽 老	427	SELE-NATA	183		
順 風	505	飛 鳥 印	434	仙 壽	185		
Silvernex	649		447	赤 洋 美 人	190		
進 軍	819	<3100>	450	清 官 鏡	265		
上 三 天	845	日 之 丸 行 進 曲	453	乙 旗	294		
白 双 象	923		472	船 頭	453		
白 笑 顔	999	ビ ー ス	574	仙 樂 圖	485		
	999	雲 雀	679	生 財 木	523		
白 鷗	1001		706	世 界 一	539		
(ヒ)		日 出 鳩	795				
			829				

スフ混紡布商標索引

スフ混紡布

商標	頁	商標	頁	商標	頁	商標	頁
(イ、井)		(ト)		(タ)		(ネ)	
糸 姫 牌	294	トレビアン	144		294	ネ オ ン	294
イ 號	373	鳥	637		373	(ナ)	
	788	東 粹	775	大 老	679	七 草	721
E K O	865	唐 子 標	777	W O	865	(マ)	
(ハ)		(チ)		鷹 矢 標	880	マ リ 子 供	317
パ ー ル	294	地 球 鷲	410	(レ)			373
羽車美人	410	長 鼓	745	レビュー	134	松	679
ハナイヅミ	951	(リ)		ガール	134	AAA	823
花 鶴 印	1016	龍 寶 塔	216	麗 容	217		826
(ニ)		(オ、ヲ)		蓮 花 宮	486		827
新 高 印	459	王 昭 君	216	(ソ)			924
貳 仙 神 通	486	乙 女 櫻	259	象 小 供	679	丸 綱	934
日 絹	574	扇	785	双 簪	745		936
(ホ)		(カ)		双 燕	753		
鳳 翼 印	459	改 良 天 桃	753	双 玉 標	883		
牡丹鷄龍	746	嘉 祥	875	象 印	990	(ケ)	
報 喜 鳥	753					月 德 牌	216
寶 玉	949			(ツ)		鷄 龍	745
(ヘ)		(ヨ)		鶴 關	348	K. O	865
辨 天 印	963		866	鶴 鹿	634		

スフ混紡布

商標	頁	商標	頁	商標	頁	商標	頁
(フ)		i 5 1	995	昭華	294		
扶桑票	272	(サ)	.	進寶	756		
富士印	459	3コンバス	660	眞	999		
不老草	753	山蔘	753	白鷗	1001		
(コ)		3 W	865	(ヒ)			
國益	294	(キ)		美人票	867		
金剛山	410	九銅	216	(モ)			
50 W	865	菊御代	316	百々代	295		
庚申	910	金判菊御代	317	(セ)			
(エ、エ)		銀判菊御代	〃	仙桃長壽	222		
N O K	286	菊御代絹	〃	(ス)			
A 號	373	銀翼印	459	水島美人	516		
N O	865	銀橋印	〃				
H Y 4000	〃	金富士	679				
(テ)		銀雲雀	〃				
天徳牌	216	金鶏籠	746				
天壽票	486	金長鼓	〃				
天桃	753	(メ)					
(了)		綿玉	779				
赤乙女櫻	259	(ミ)					
芦邊毛斯	286	ミクラ	295				
愛童子	679	(シ)					
青太極星	753						

組合名略稱表

略稱	組合名
綿輪聯	日本綿糸布輸出組合聯合會
	日本綿糸布印度輸出組合
	日本綿糸布南洋輸出組合
	日本綿糸布亞米利加輸出組合
	日本綿糸布歐亞近東輸出組合
	日本綿糸布東亞輸出組合
	日本綿糸布大洋洲輸出組合
	東部日本南米輸出組合
	西部日本南米輸出組合
人輪聯	日本絹人綿糸布輸出組合聯合會
	東京織物輸出組合
	横濱絹人絹輸出組合
	名古屋織物輸出組合
	福井縣絹人絹糸布輸出組合
	京都織物輸出組合
	大阪絹人絹輸出組合
	神戸絹人絹輸出組合
絹綿製品輪聯	日本絹綿製品輸出組合聯合會

略 稱	組 合 名
	東 部 日 本 絹 綿 製 品 輸 出 組 合
	中 部 日 本 絹 綿 製 品 輸 出 組 合
	名 古 屋 織 物 輸 出 組 合
	西 部 日 本 絹 綿 製 品 輸 出 組 合
綿 卸 商 聯	日 本 綿 織 物 卸 商 業 組 合 聯 合 會
	各 地 綿 織 物 卸 商 業 組 合
人 卸 商 聯	日 本 人 絹 織 物 卸 商 業 組 合 聯 合 會
	各 地 人 絹 織 物 卸 商 業 組 合
綿 布 同 盟 會	大 阪 綿 布 人 絹 織 物 商 同 盟 會
綿 糸 布 同 業 會	輸 出 綿 糸 布 同 業 會
綿 糸 同 盟 會	大 阪 綿 糸 同 盟 會
綿 糸 元 賣 商	日 本 綿 糸 元 賣 商 業 組 合
人 織 糸 元 賣 商	日 本 人 織 糸 元 賣 商 業 組 合
織 物 同 業 組 合	大 阪 府 織 物 同 業 組 合
紡 聯	大 日 本 紡 績 聯 合 會
人 絹 聯	日 本 人 絹 聯 合 會
綿 工 聯	日 本 綿 織 物 工 業 組 合 聯 合 會
人 工 聯	日 本 人 造 絹 織 物 工 業 組 合 聯 合 會
絹 工 聯	日 本 絹 織 物 工 業 組 合 聯 合 會
ス・フ 製 工	日 本 ス・フ 製 造 工 業 組 合
ス・フ 紡 工 聯	日 本 ス・フ 紡 績 工 業 組 合 聯 合 會

略 稱	組 合 名
ス・フ 織 工 聯	日 本 ス・フ 織 物 工 業 組 合 聯 合 會
絹 紡 會	絹 紡 工 業 會
紡 帛 會	紡 績 布 帛 工 業 會
更 生 紡	更 生 糸 紡 績 會
綿 染 工 聯	日 本 輸 出 綿 織 物 染 色 工 業 組 合 聯 合 會
人 染 工 聯	日 本 輸 出 織 物 染 色 工 業 組 合 聯 合 會
タ オ ル 輸 組	日 本 タ オ ル 輸 出 組 合
毛 輸 組	日 本 毛 糸 輸 出 組 合
毛 織 輸 組	日 本 毛 織 物 輸 出 組 合
毛 布 敷 布 輸 組	日 本 毛 布 敷 布 輸 出 組 合
輸 出 綿 商	日 本 輸 出 綿 織 物 商 組 合
綿 卸 商	大 阪 絹 織 物 卸 商 業 組 合
布 帛 組 合	大 阪 布 帛 工 業 組 合
麻 糸 卸 商	大 阪 麻 糸 麻 織 物 元 卸 商 業 組 合
ス・フ 同 盟 會	大 阪 ス テ ー プ ル ・ フ ァ イ バ ー 織 物 同 盟 會
人 絹 糸 元 卸 商	日 本 人 造 絹 糸 元 卸 商 業 組 合
特 免 會 社	日 本 特 免 綿 織 物 元 配 給 株 式 會 社
ス・フ 配 給 會 社	日 本 調 整 ス・フ 製 品 配 給 株 式 會 社
屑 綿 商 組	大 阪 屑 綿 糸 布 商 業 組 合
棉 花 同 業 會	日 本 棉 花 同 業 會
毛 織 元 卸 商	日 本 毛 織 物 元 賣 卸 商 業 組 合

略 稱	組 合 名
絹人絹工組	日本絹人絹工業組合
ス・フ輪組	日本ステープル・ファイバー輸出組合
出切組合	大阪諸布出切組合
人綴工會	大日本綴維工業會
振興組合	輸出絹糸布振興組合
調整組合	絹糸布輸出調整組合
別珍コール天輪組	日本別珍コール天輸出組合

仕 向 地 略 稱 表

仕 向 地 名	略 稱	仕 向 地 名	略 稱
内 地	内、	印 度	印、
亞 細 亞	亞、又ハ東亞、	埃 及	埃、
朝 鮮	朝、	阿 非 利 加	阿、
臺 灣	臺、	近 東	近、又ハ近東、
滿 洲	滿、	歐 洲	歐、
關 東 洲	關、	北 米	米、
支 那	支、	加 奈 陀	加、
香 港	香、	中 南 米	中南米、
泰 國	泰、	南 米	南米、
比 律 賓 洲	比、	瓜 哇	瓜、
濠 洲	濠、	波 斯	波、
南 洋	南、	輪 出	輪、

廣 告 索 引 (イロハ順)

社 名	頁	社 名	頁
(イ)		株式會社 富 永 商 店	546
株式會社 伊 藤 萬 商 店	435	株式會社 豐 島 商 店	547
伊 藤 忠 商 事 株 式 會 社	436	東 洋 棉 花 株 式 會 社	548
株式會社 岩 尾 商 店	437	(オ・ヲ)	
岩 田 商 事 株 式 會 社	438	大阪合同運送株式會社	730
株式會社 市 田 商 店	439	大阪倉庫業金曜會員 裏中表紙表	
合名會社 市 田 喜 商 店	440	大阪商船株式會社 裏中表紙裏	
株式會社 伊 吹 商 店	441	(チ)	
稻 西 合 名 會 社	442	合名會社 中央染布工場	731
(ハ)		(ツ)	
服 部 興 合 名 會 社	540	株式會社 和 井 田 商 店	732
株式會社 服 部 商 店	541	(カ)	
株式會社 範 多 商 店 保 溫 工 事 部	裏表紙裏	株式會社 龜 山 商 店	733
(ニ)		(コ)	
日 本 綿 花 株 式 會 社	542	株式會社 吉 田 忠 商 店	734
株式會社 西 島 竹 藏 商 店	543	(ク)	
日 商 株 式 會 社	544	竹 村 棉 業 株 式 會 社	735
(ト)		株式會社 田 附 商 店	736
豐 田 押 切 紡 織 株 式 會 社	545	株式會社 田 村 駒 商 店 輸 出 部	737

瀧定合名會社大阪支店	738	(サ)	株式會社三和銀行	1043
株式會社第一銀行表中表紙表		(キ)	北川株式會社	1044
(ツ)			岸和田紡績株式會社	1045
株式會社辻久商店	765	(ミ)	株式會社三露商店	1046
(ナ)			三井物産株式會社大阪支店	1161
株式會社長尾商店	766		三井信託株式會社	1162
(ク)			株式會社三井銀行大阪船場支店	1163
株式會社倉茂商店	767		三菱信託株式會社	1164
(ヤ)			株式會社三菱銀行	1165
株式會社八木商店	768	(ス)	合名會社須田徳商店	1166
合資會社山本顯彌太商店	769		住友信託株式會社表中表示裏	
株式會社山口商店	770			
安田信託株式會社	771			
(マ)				
又一株式會社	772			
株式會社丸紅商店大阪支店	1038			
株式會社丸永商店	1039			
(コ)				
江商株式會社	1040			
鴻池信託株式會社	1041			
(デ)				
天満織物株式會社	1042			

各種綿布實物寫眞及意匠圖

品名	頁	品名	頁
平細	57	高波	72
五枚朱子	58	フアスラ	73
八枚朱子	59	ベニス	74
三枚朱子	60	松度崩	75
網	61	スミレ	76
六ッ	62	スマート	77
錦	63	クロスワード	78
四ッ	64	菱形	79
々	65	平地芯入ピツケー	80
萬	66	綾地芯入ピツケー	81
錦	67	オートミルクレイブ	82
コード(トブラルコ)	68	變リピツケー	83
ギヤバジン	69	同上(意匠圖)	84
ギヤバジン	70	一本樺朱子	85
大正	71	鎮	86
一本	72	天津朱子	87
二本	73	同上(意匠圖)	88
三本	74	矢形天津朱子	89
太	75	龜甲	90
四	76	小網代天津	91
錦	77	小紋	92
ボ	78	同上	93
樹	79	同上(意匠圖)	94
鱗	80	同上(小柄)	95
電	81	同上(意匠圖)	96
梨	82	同上	97
縞	83	同上	98
アムゼン	84	同上(意匠圖)	99
縞入アムゼン	85	八	100
斜	86	同上	101
		同上(意匠圖)	102

品名	頁	品名	頁
杉	87	雙	103
山	〃	雙	〃
六	88	雙	104
同	〃	雙	〃
十	89	雙	105
同	〃	同	〃
八	90	雙	106
同	〃	同	〃
八	91	雙	107
網	〃	同	〃
鞘	92	雙	108
同	〃	同	〃
格	93	雙	109
金	〃	同	〃
金	94	雙	110
七	〃	同	〃
ヨ	95	雙	111
同	〃	匠	〃
雙	96	雙	112
雙	〃	同	〃
雙	97	雙	113
雙	〃	コ	〃
雙	98	別	114
雙	〃	同	〃
雙	99		
雙	〃		
雙	100		
雙	〃		
雙	101		
雙	〃		
雙	102		
雙	〃		

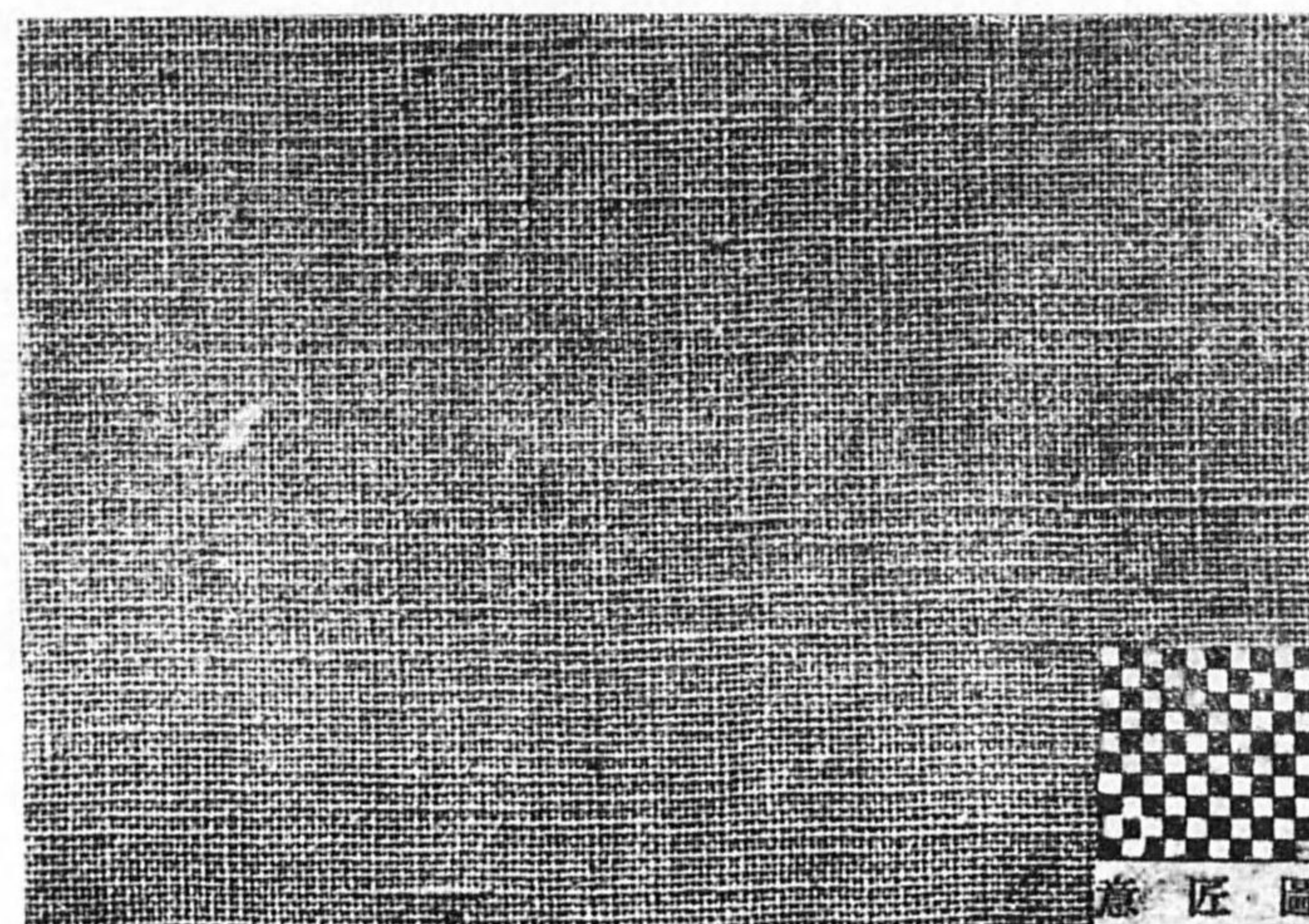

平織 (金巾、細布、天竺、粗布)

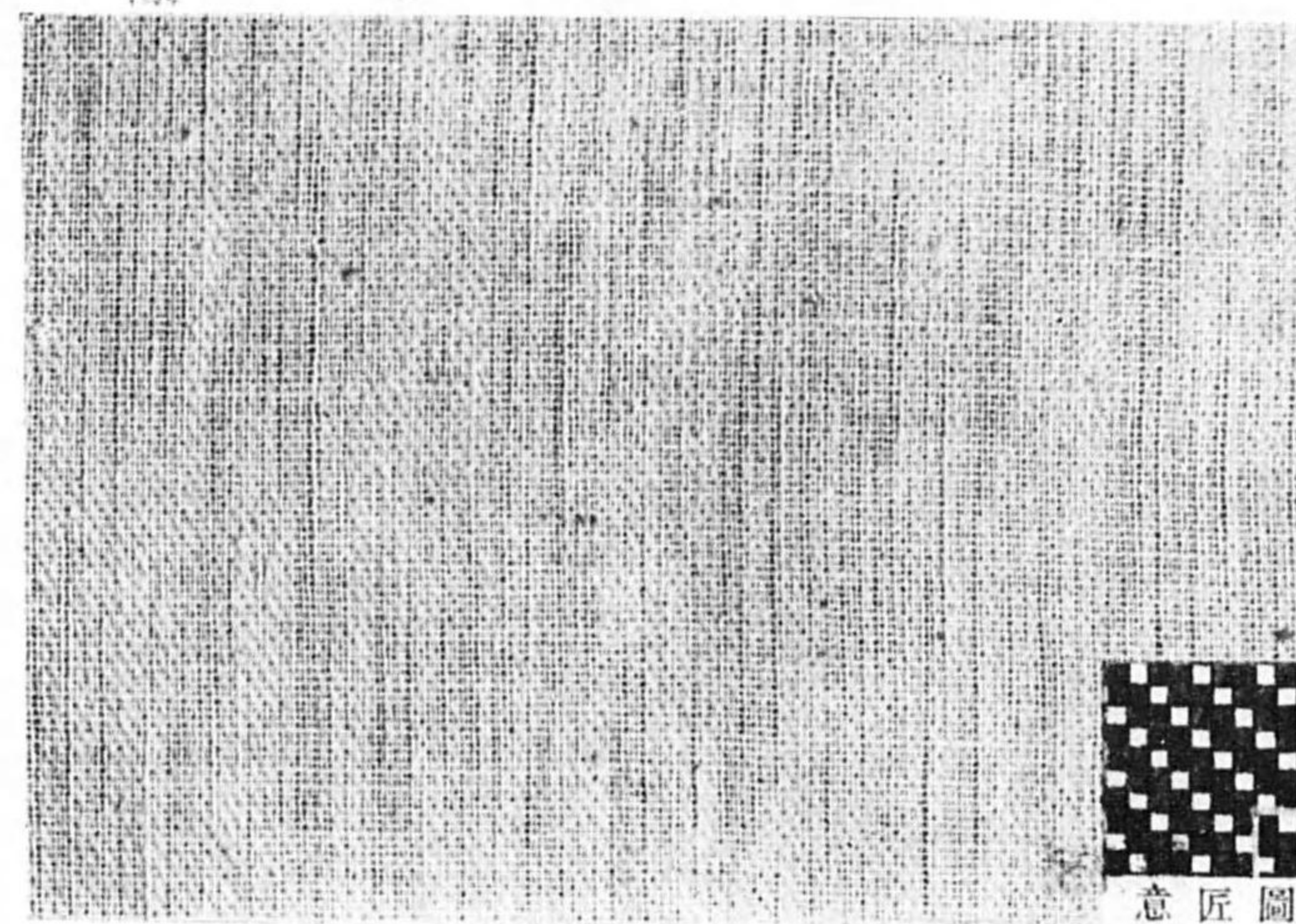

細 綾

品名	頁	品名	頁
杉	87	雙	103
山	〃	雙	〃
六	88	雙	104
同	〃	雙	〃
十	89	雙	105
同	〃	同	〃
八	90	雙	106
同	〃	同	〃
八	91	雙	107
網	〃	同	〃
絹	92	雙	108
同	〃	同	〃
格	93	雙	109
金	〃	同	〃
七	94	雙	110
〃	〃	同	〃
同	95	雙	111
雙	〃	匠	〃
雙	96	雙	112
雙	〃	同	〃
雙	97	雙	113
雙	〃	コ	〃
雙	98	別	114
雙	〃	同	〃
雙	99		
雙	〃		
雙	100		
雙	〃		
雙	101		
雙	〃		
雙	102		
雙	〃		

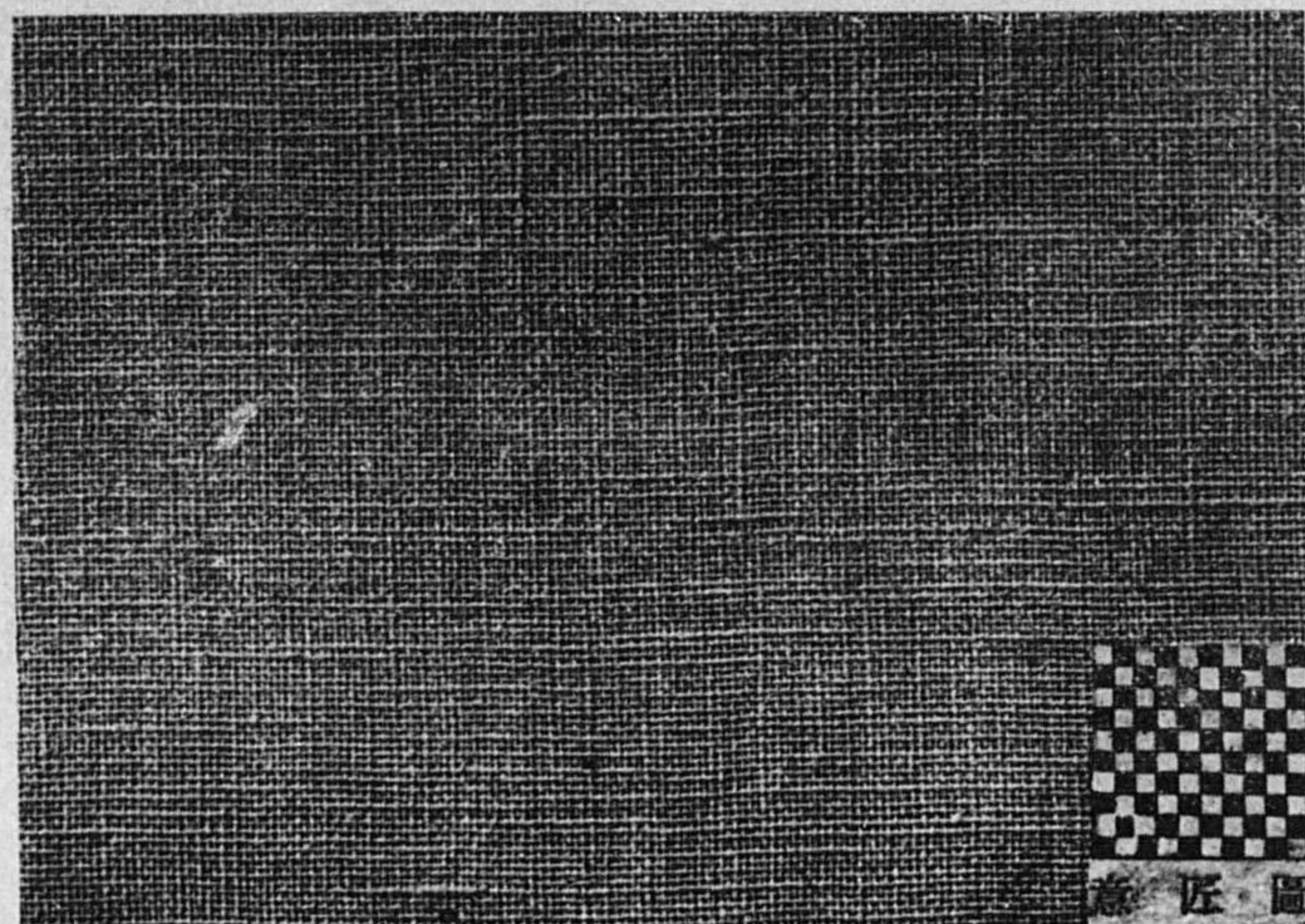

平織 (金巾、細布、天竺、粗布)

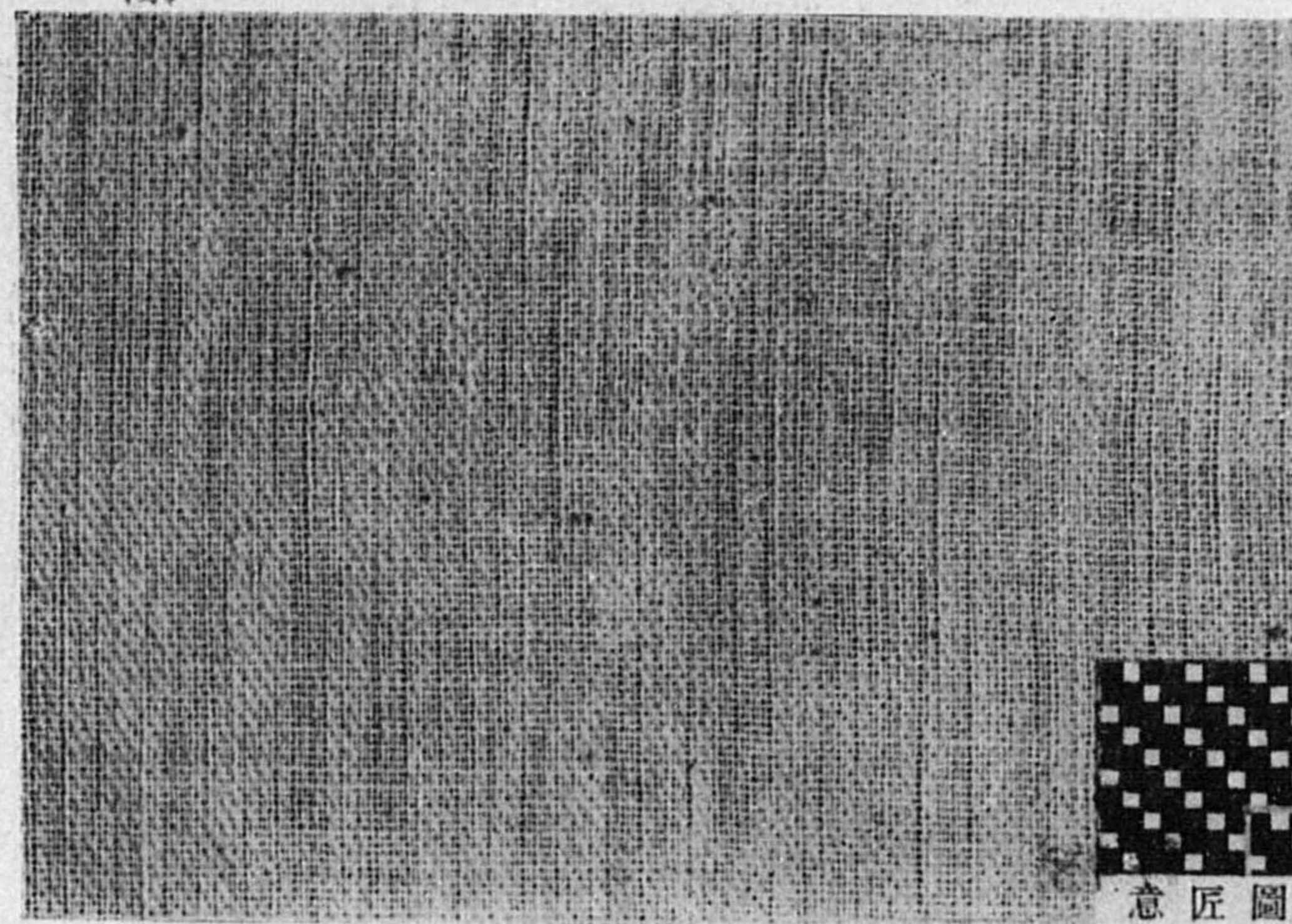

細 綾

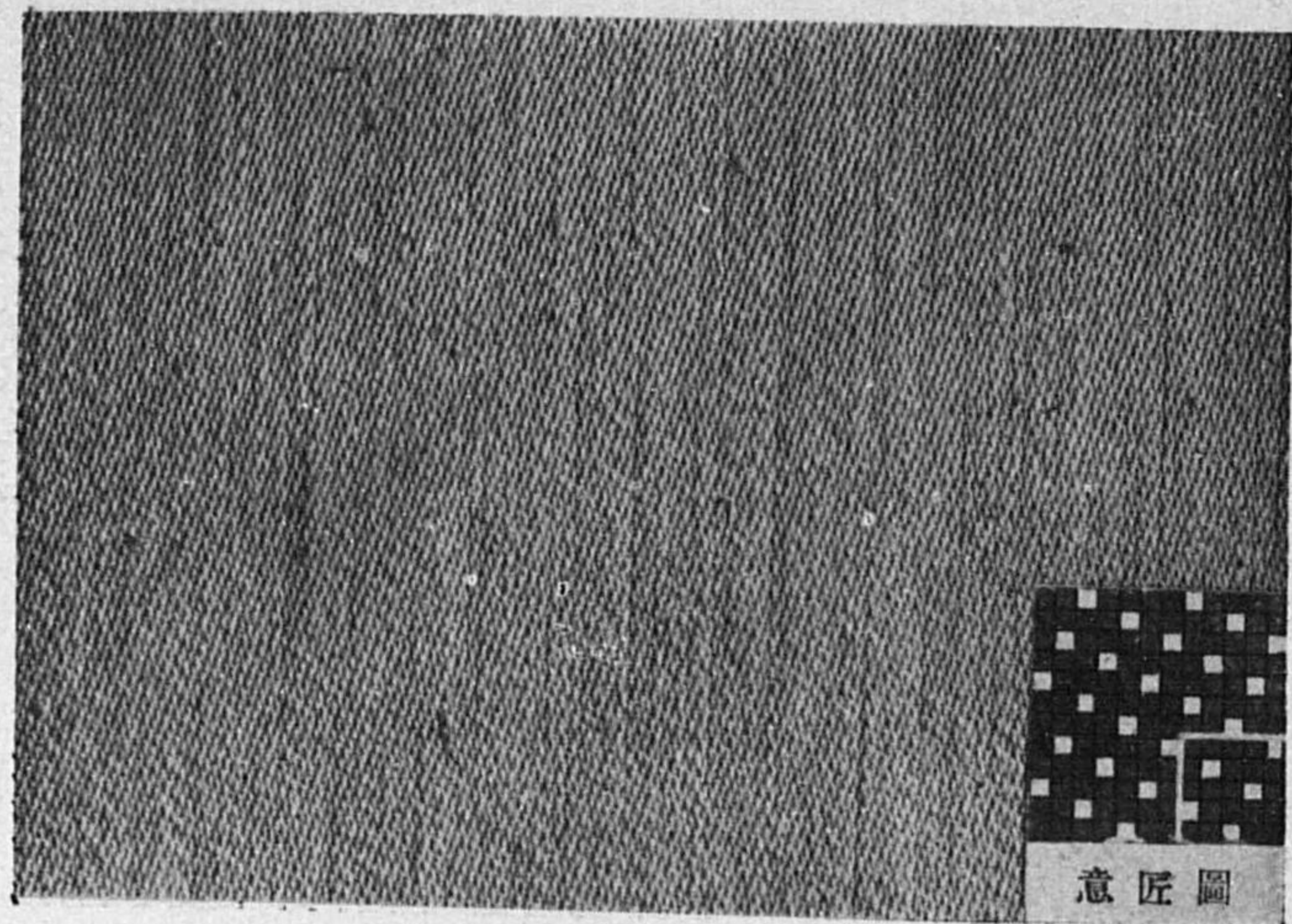

五枚朱子

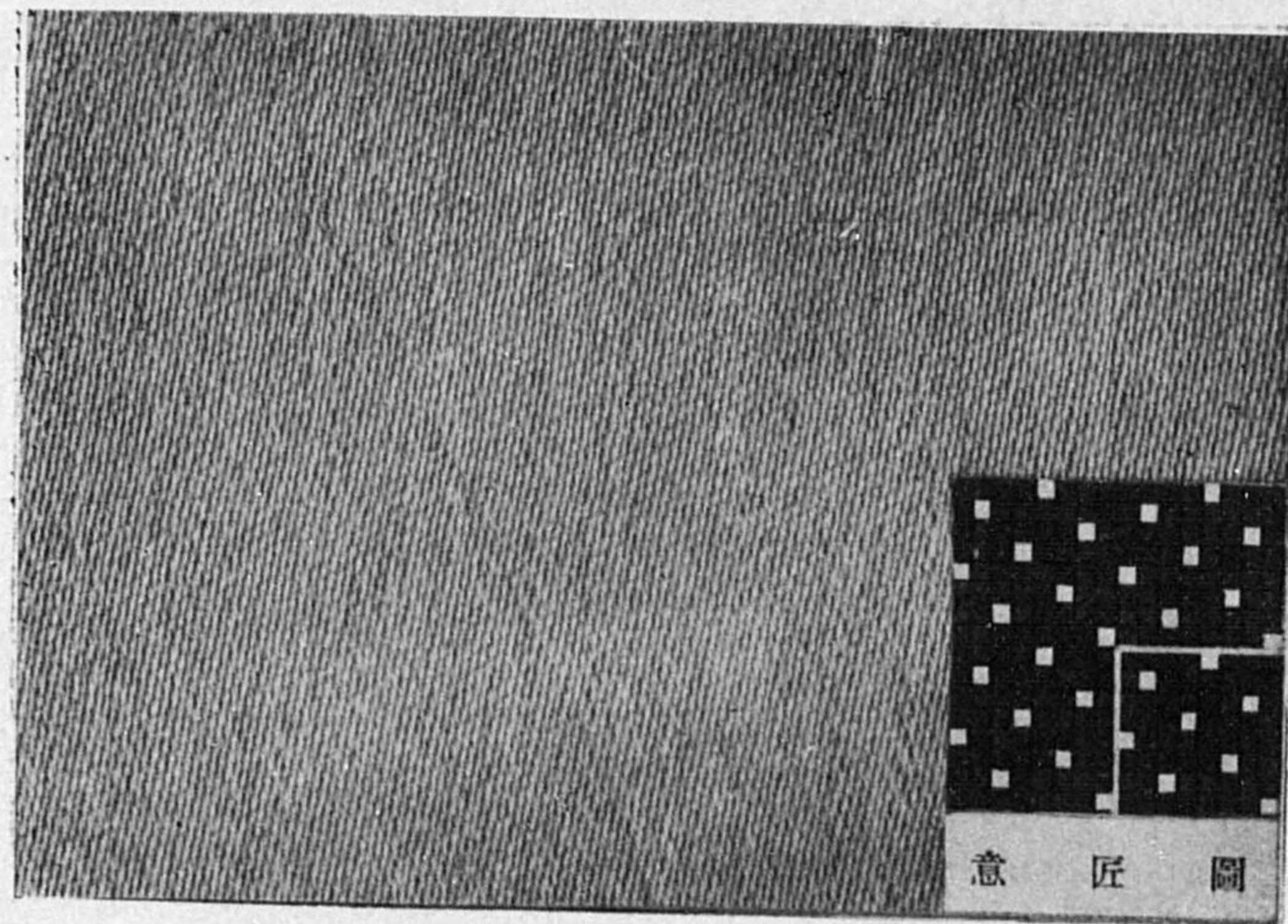

八枚朱子

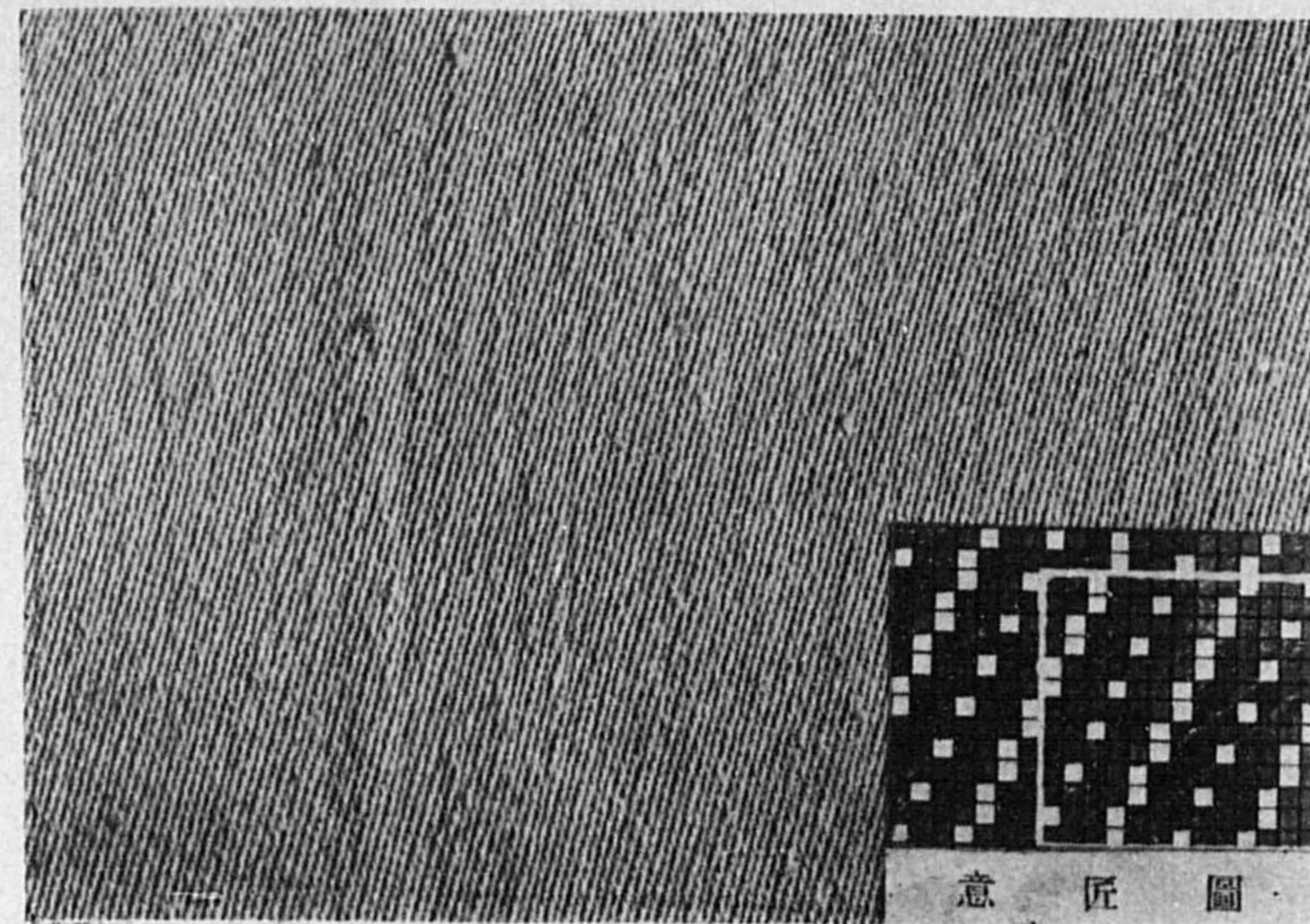

十三枚朱子

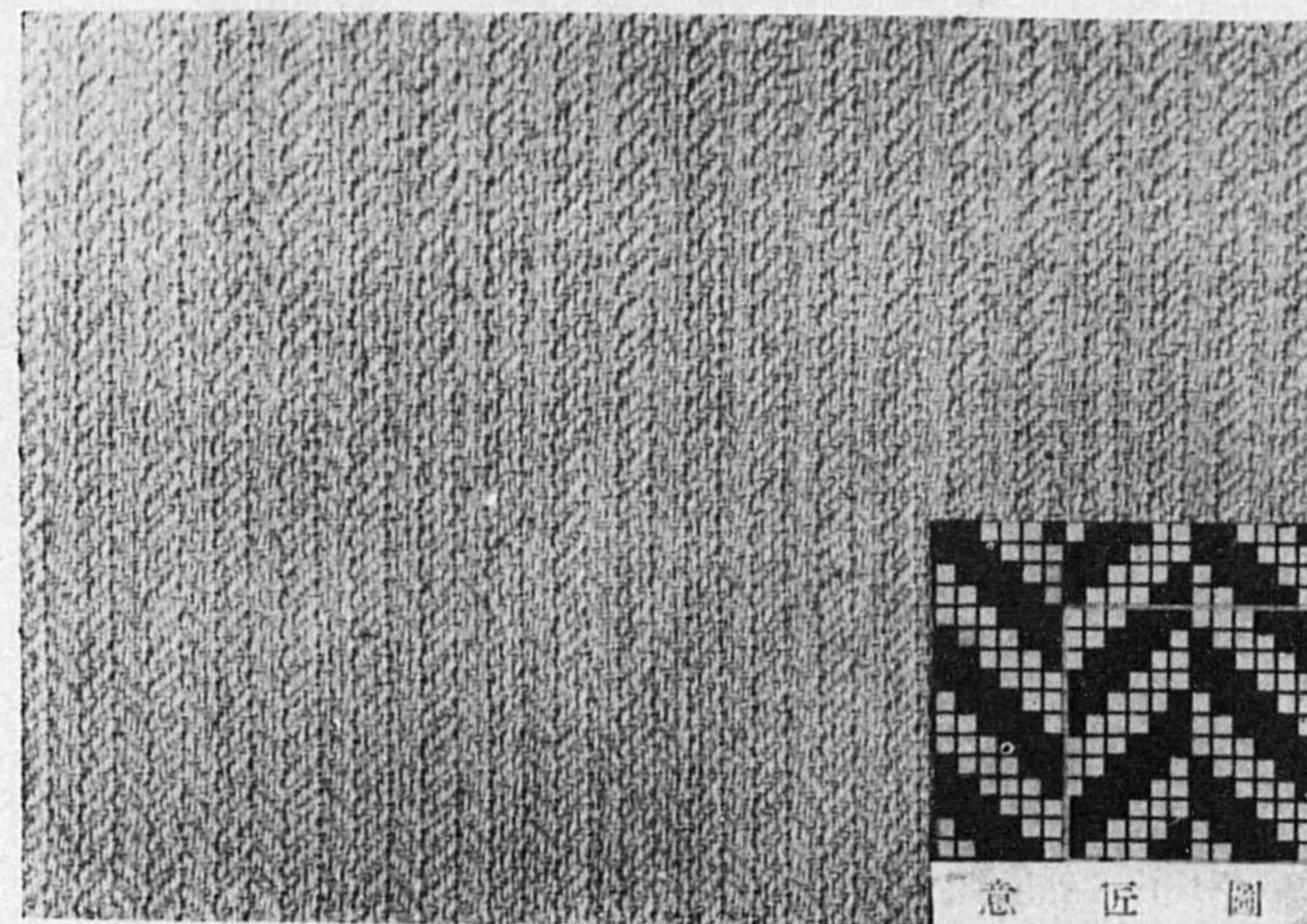

網代

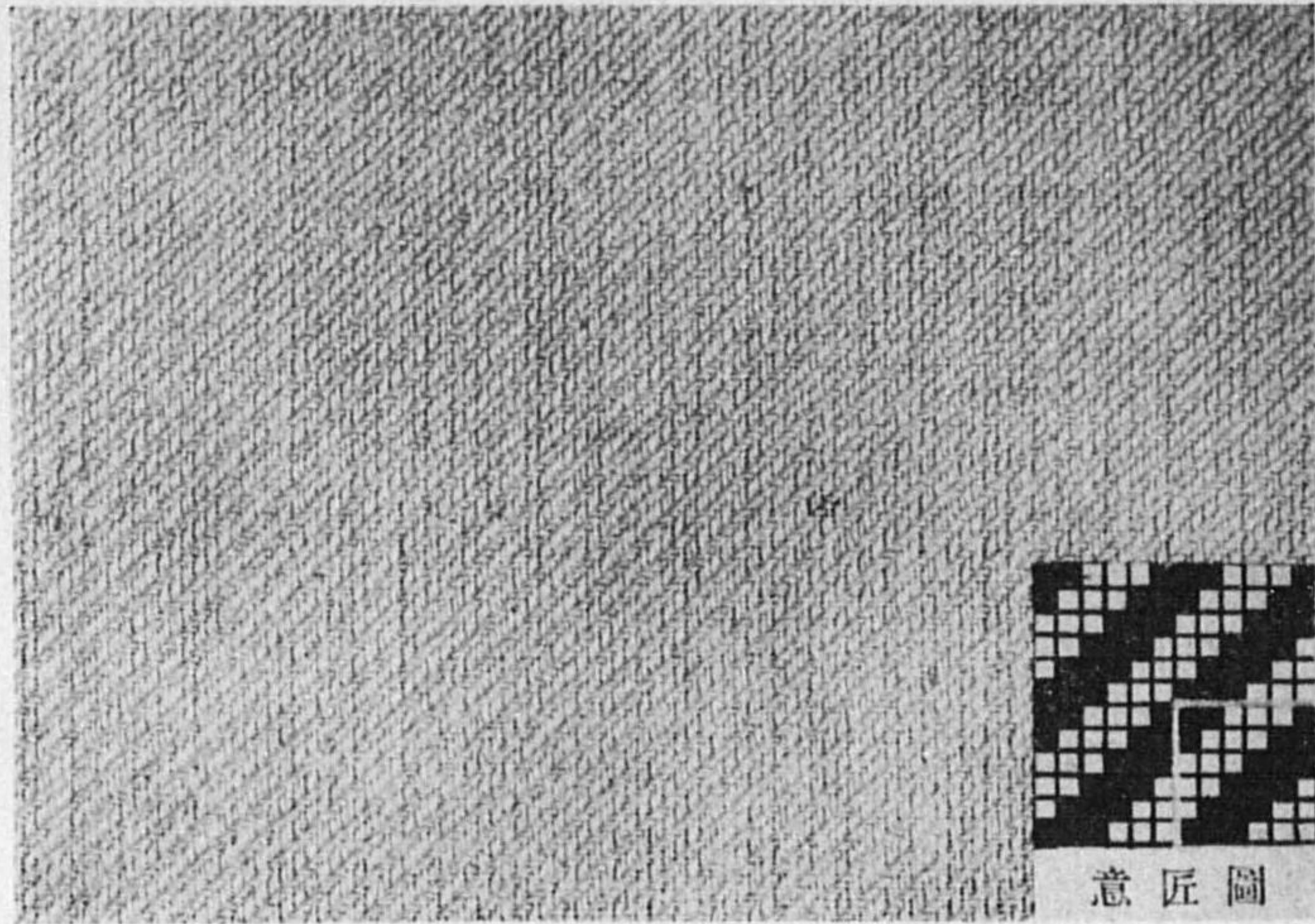

六ツ綾

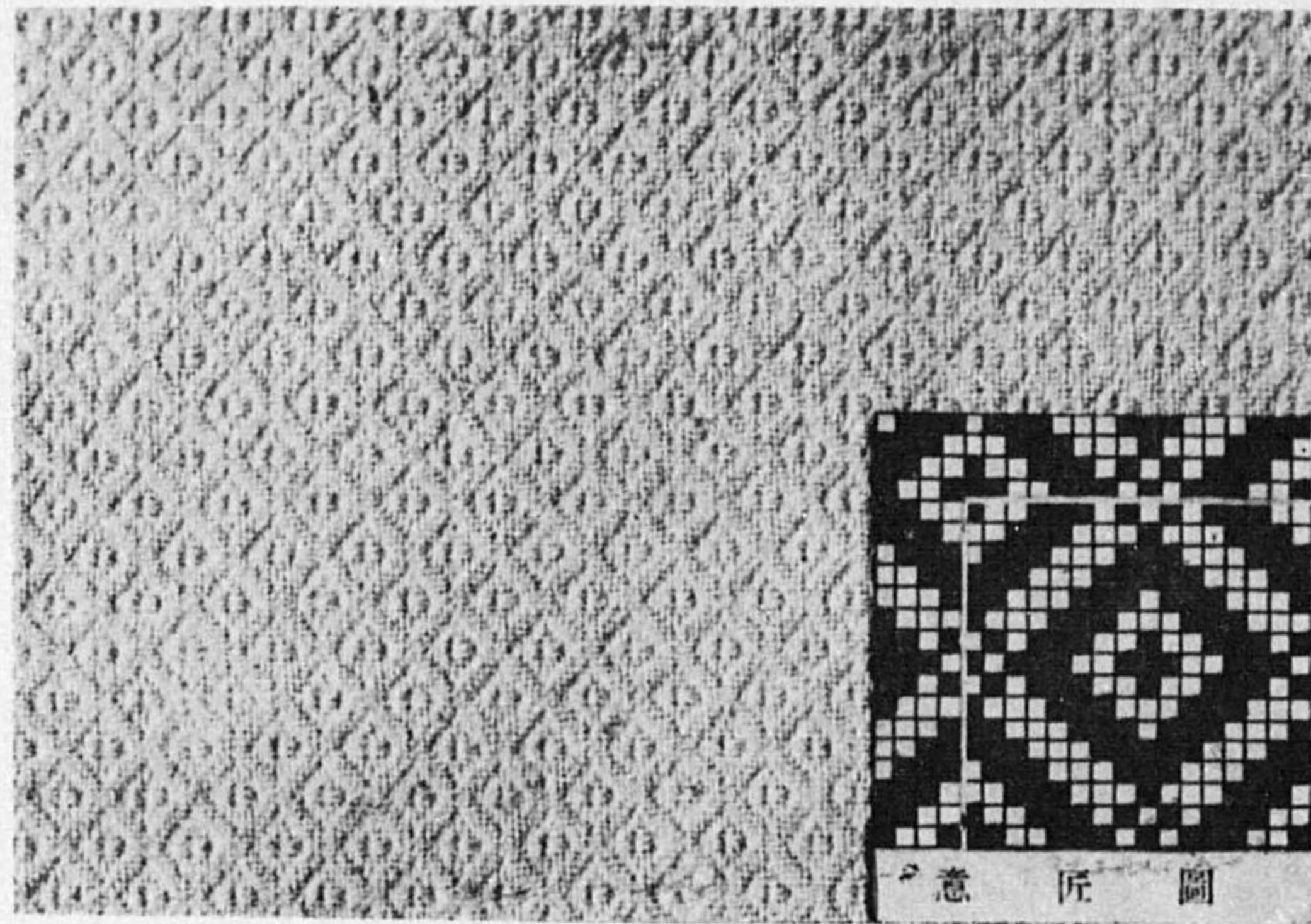

錦華織

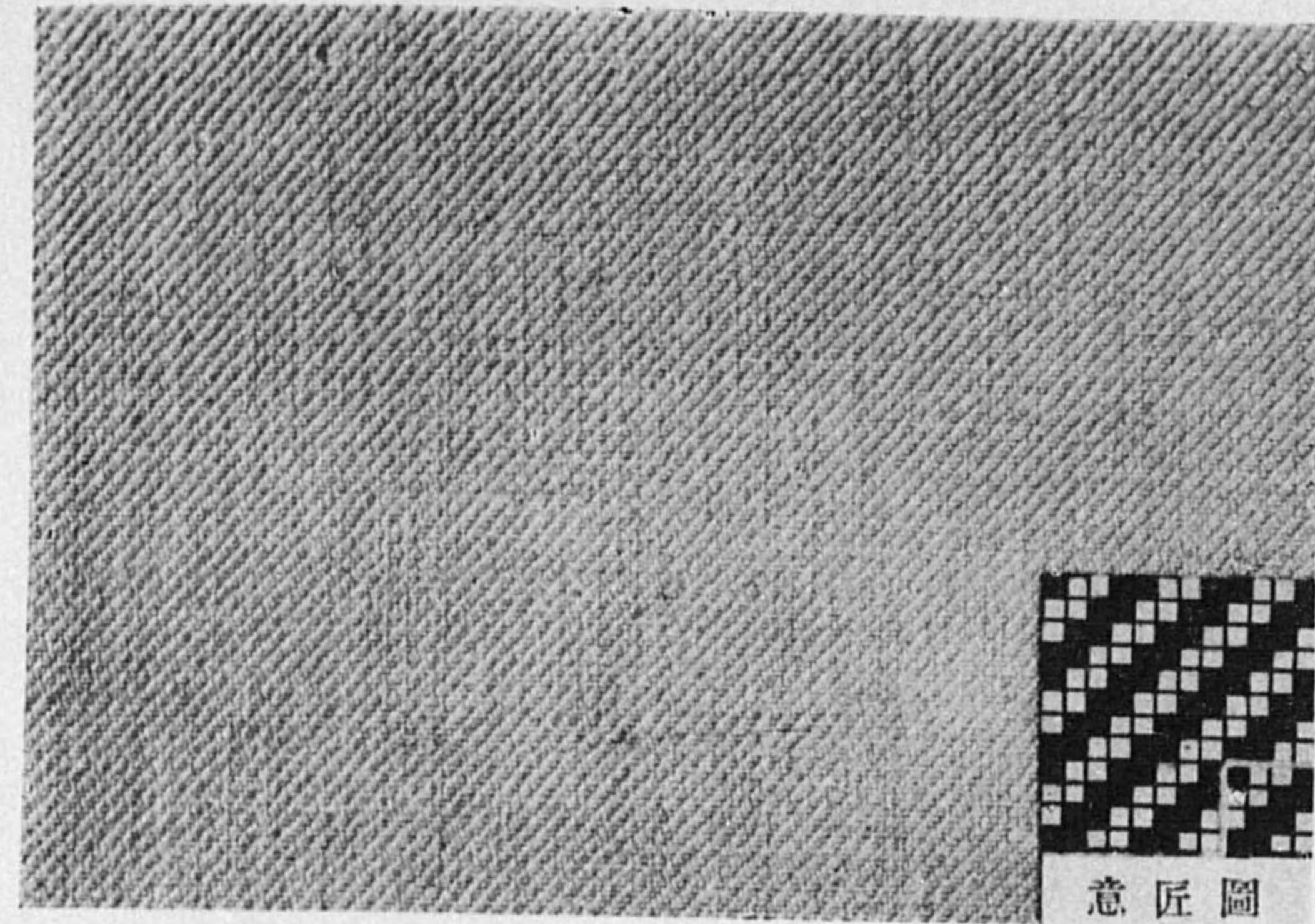

四ツ綾

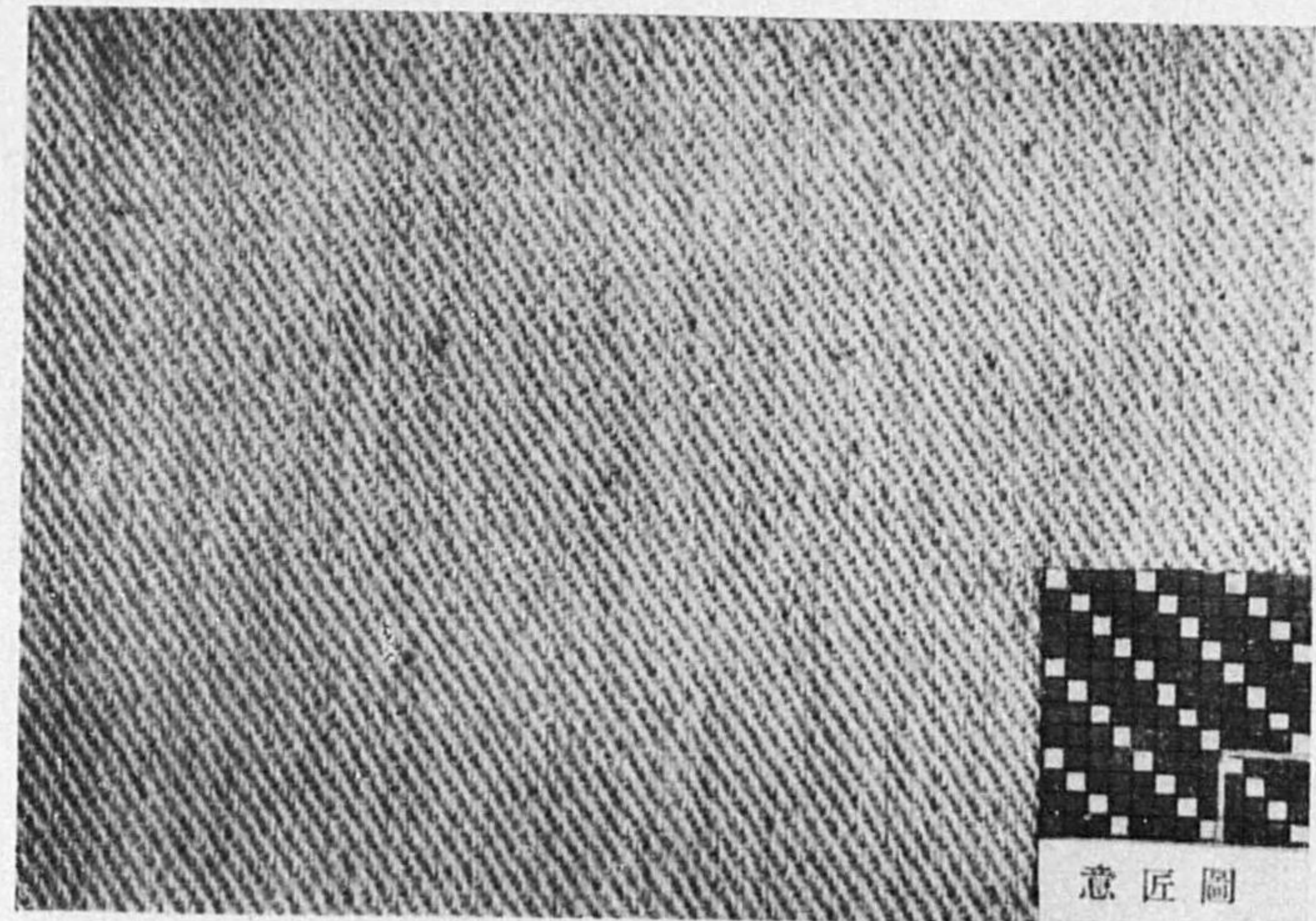

四ツ綾 ($\frac{3}{1}$ 組織)

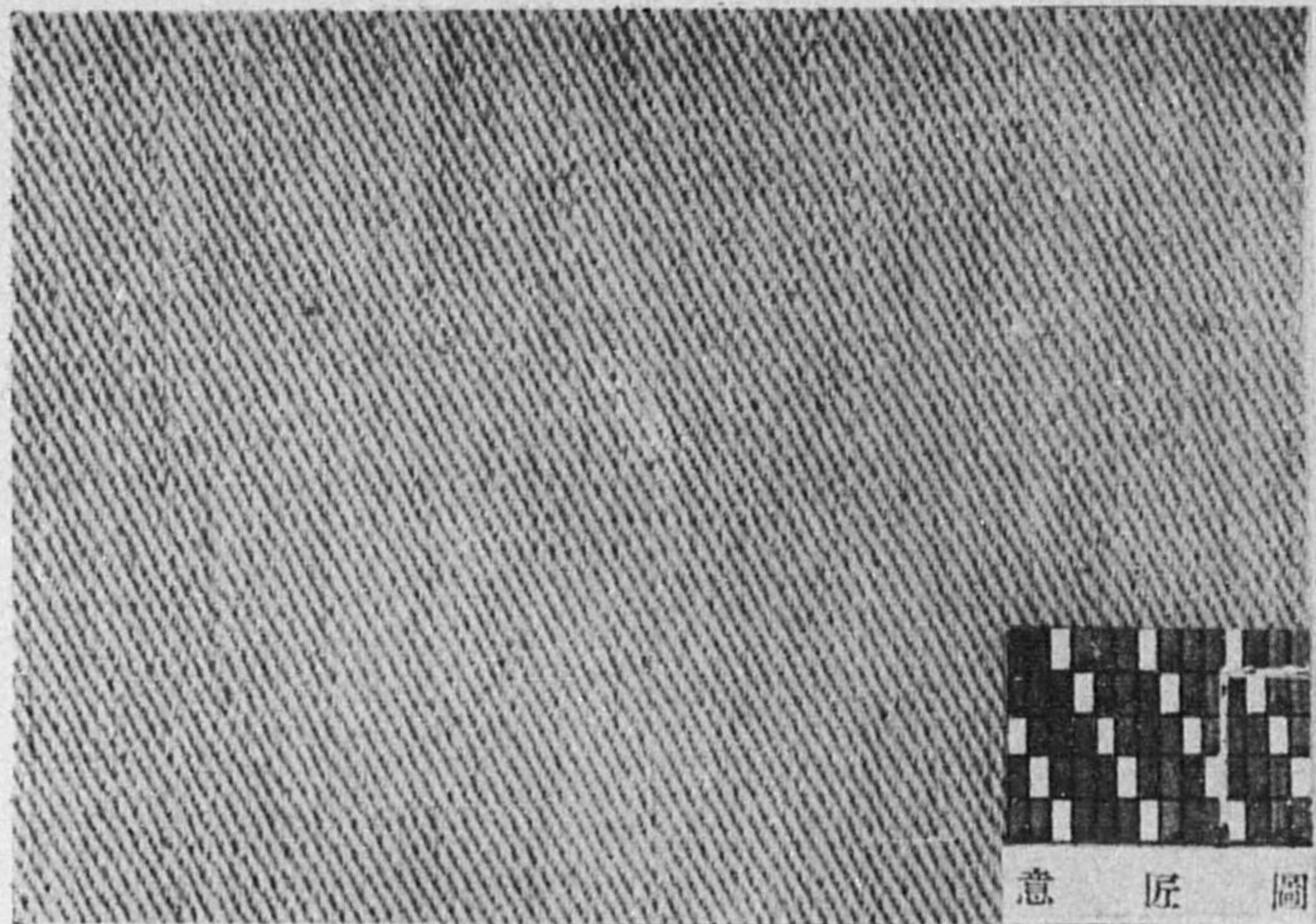

葛城織

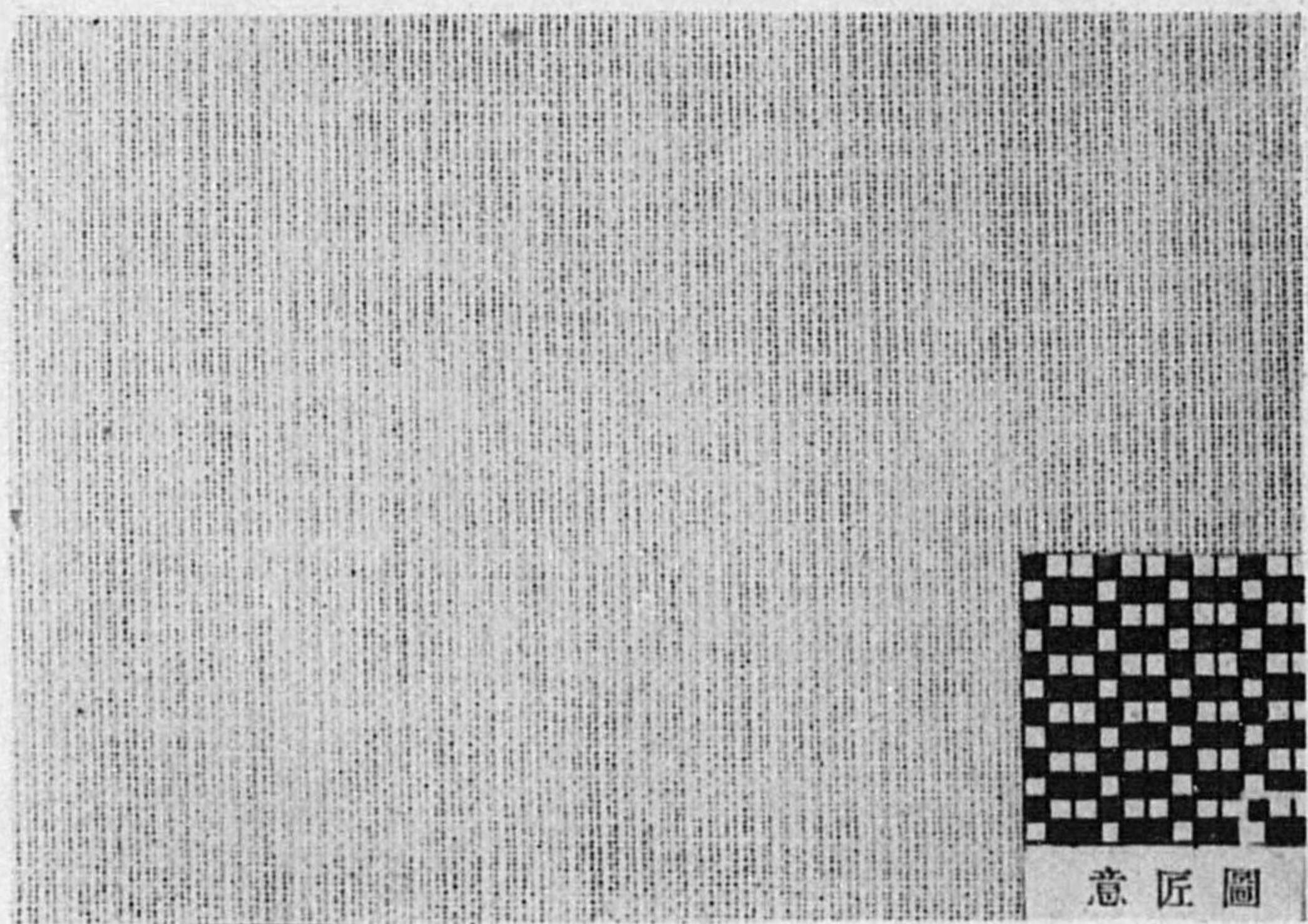

縮コード(トブラルコ)

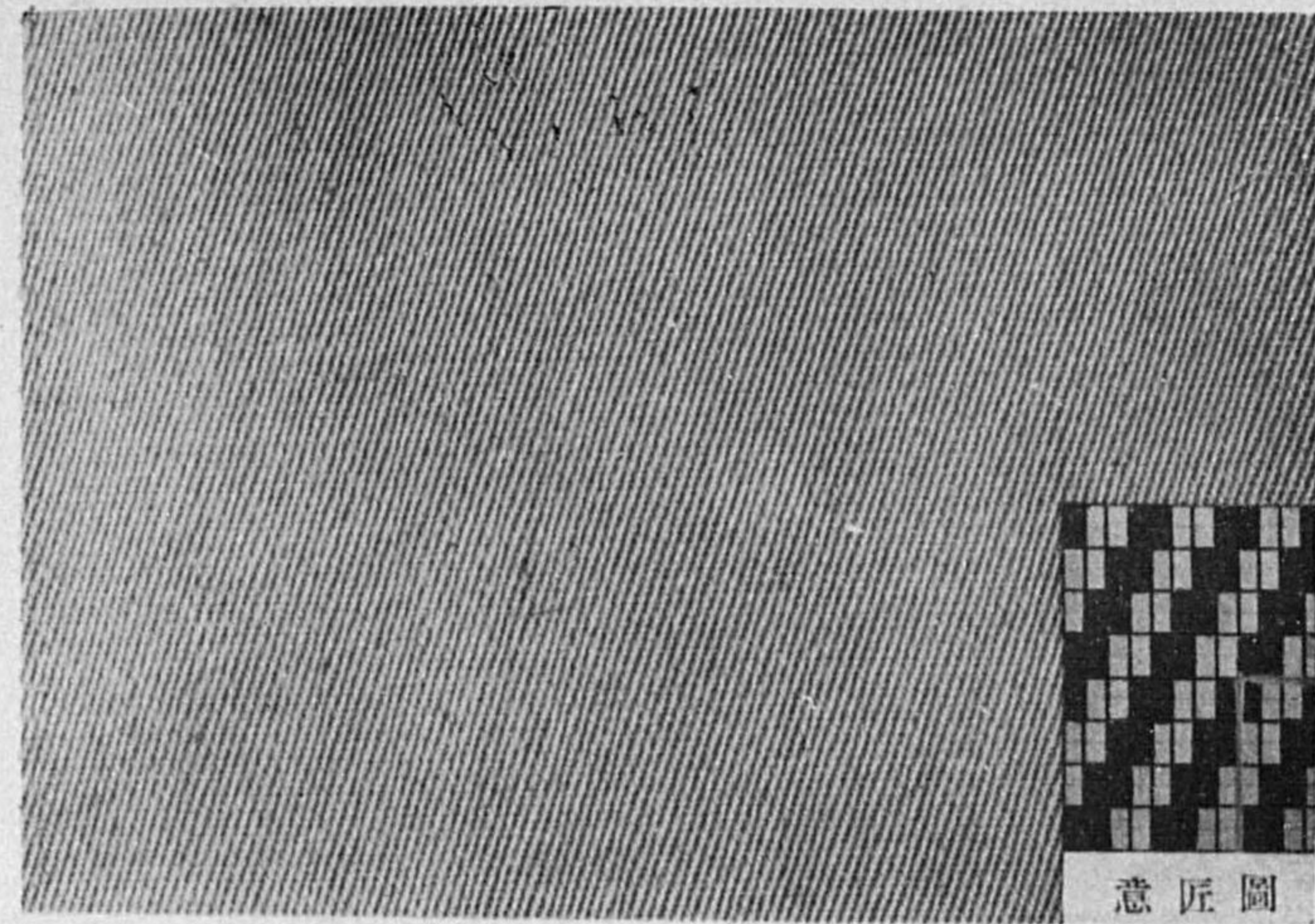

ギヤバジン

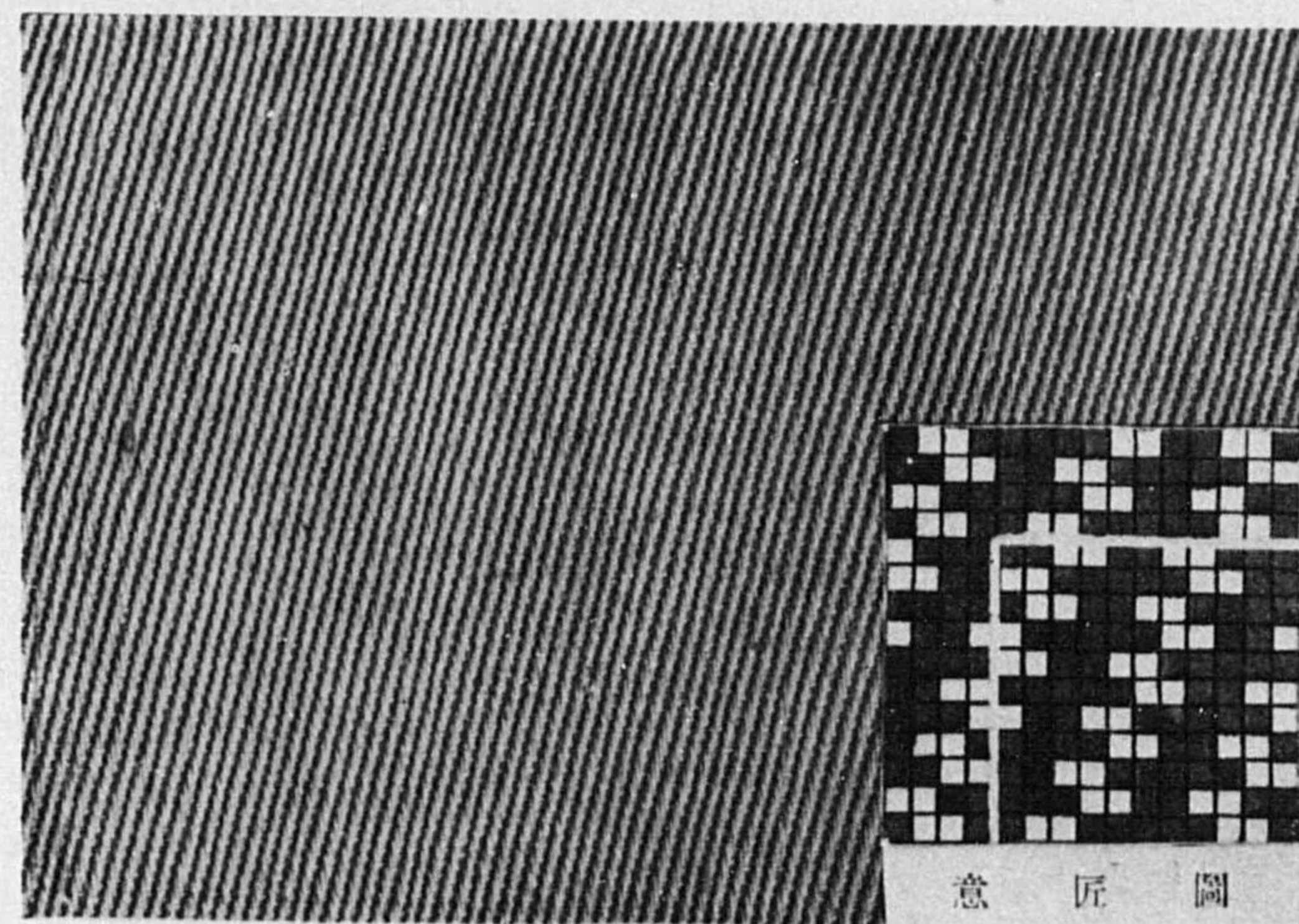

ギヤバジン

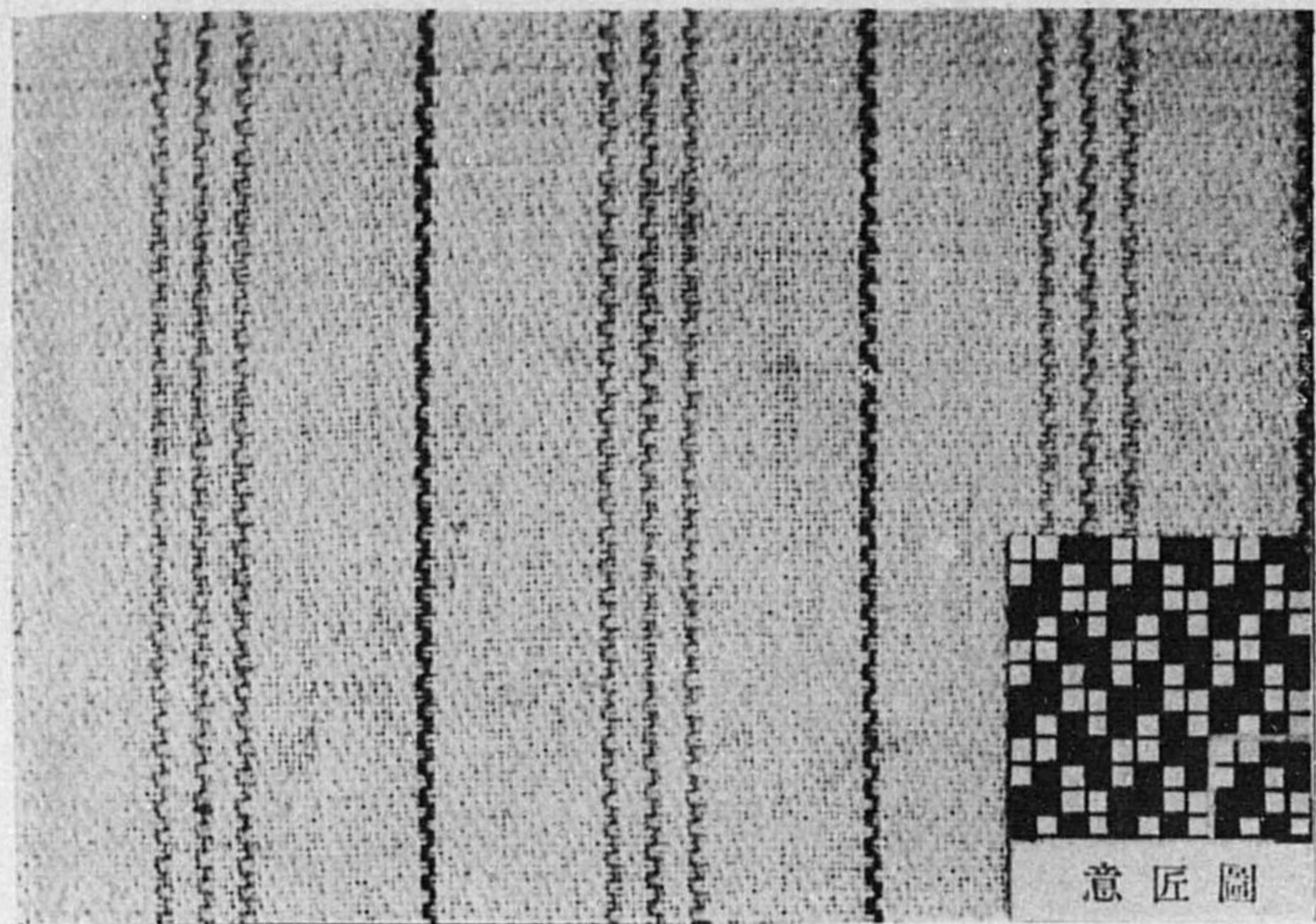

大 正 布

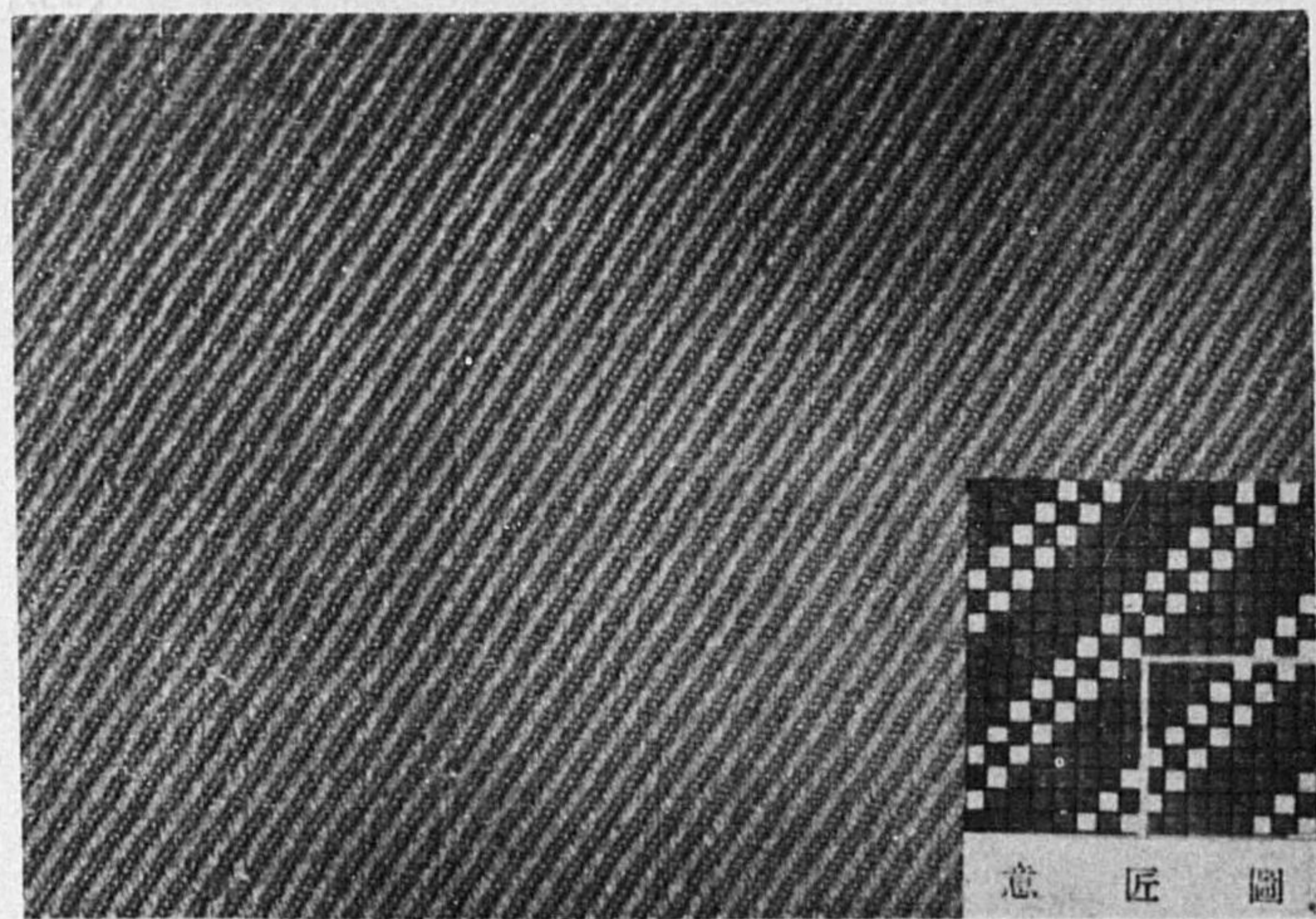

一 本 綫

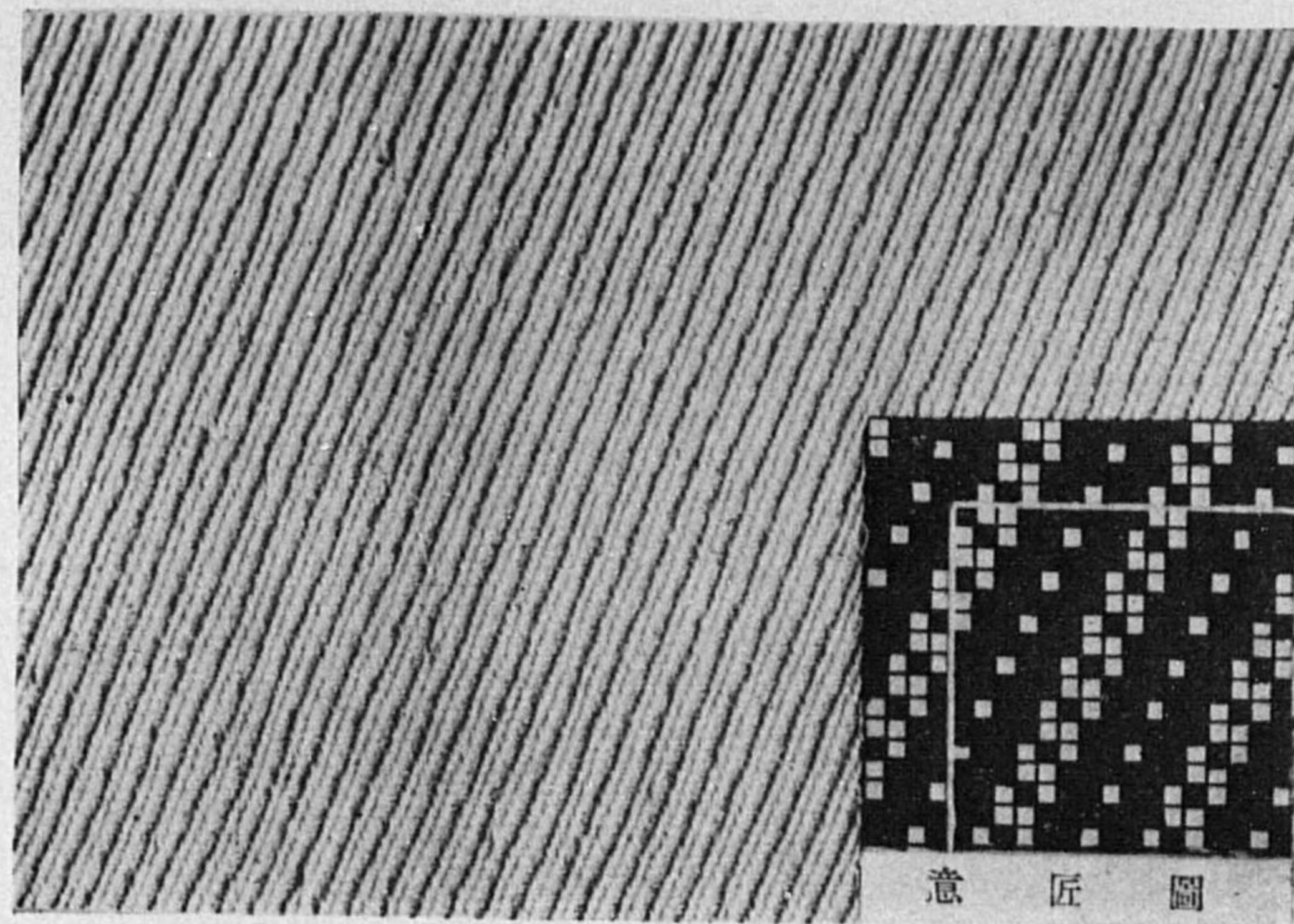

二 本 綫

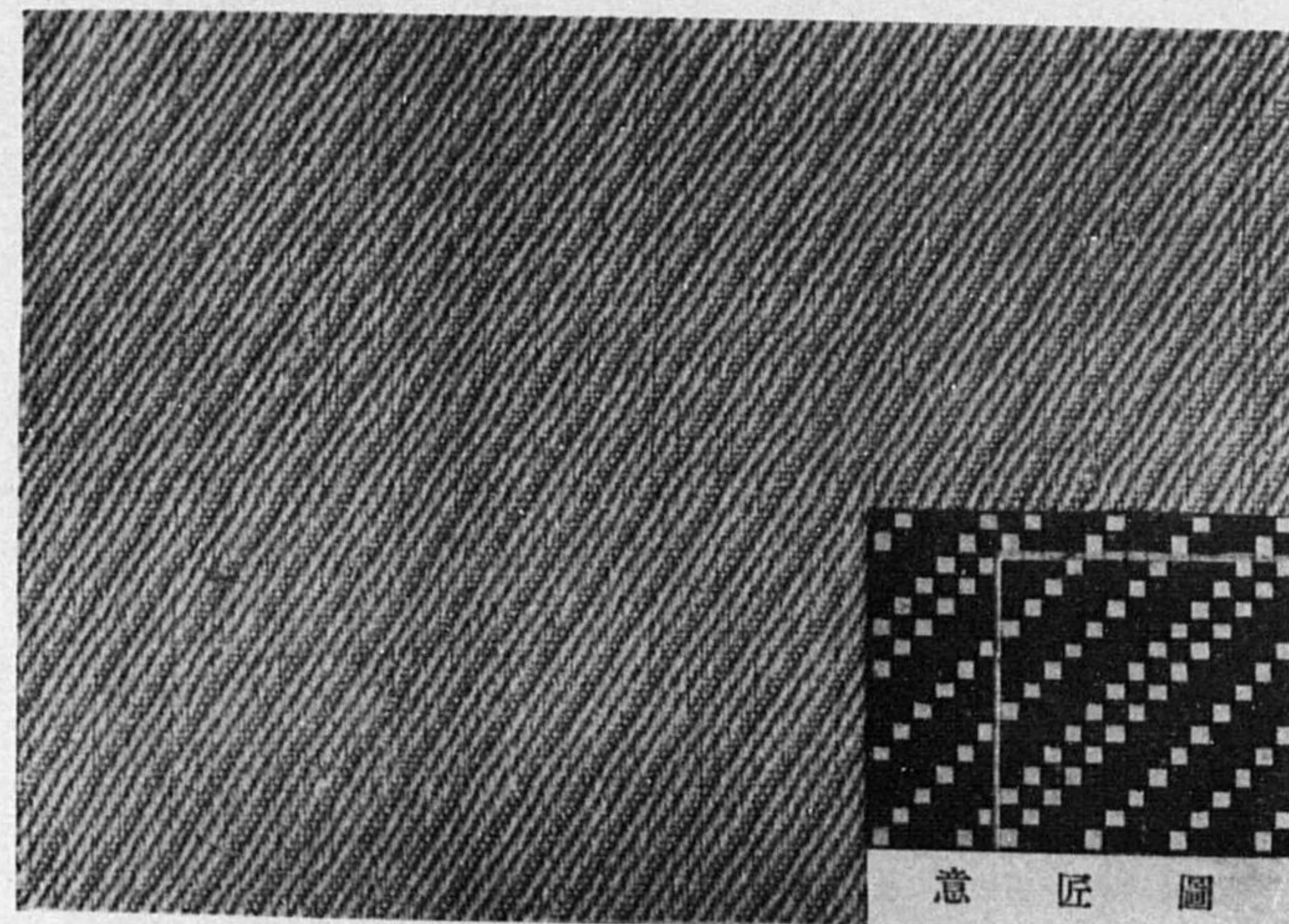

三 本 綫

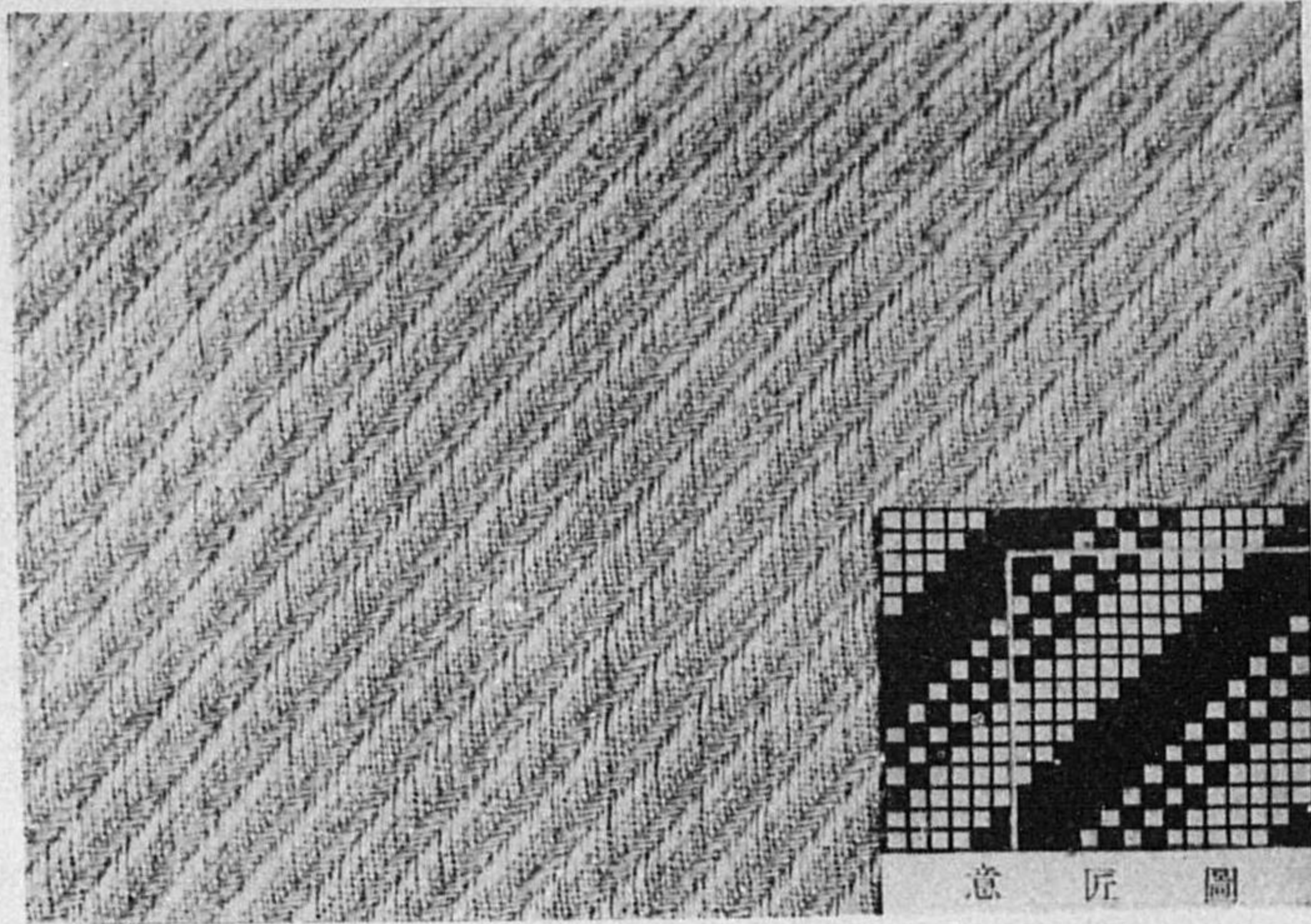

太 綫

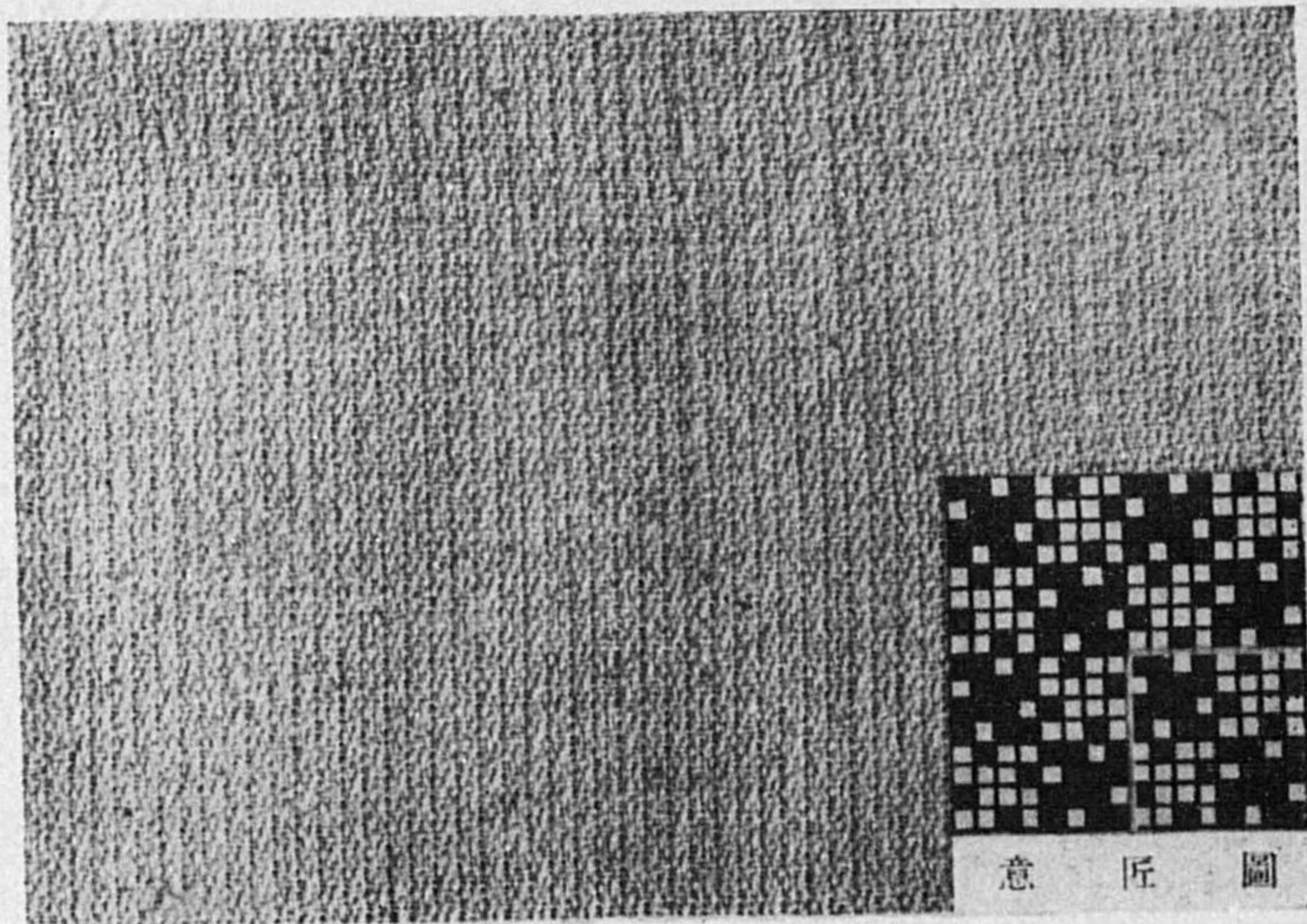

四 交 織

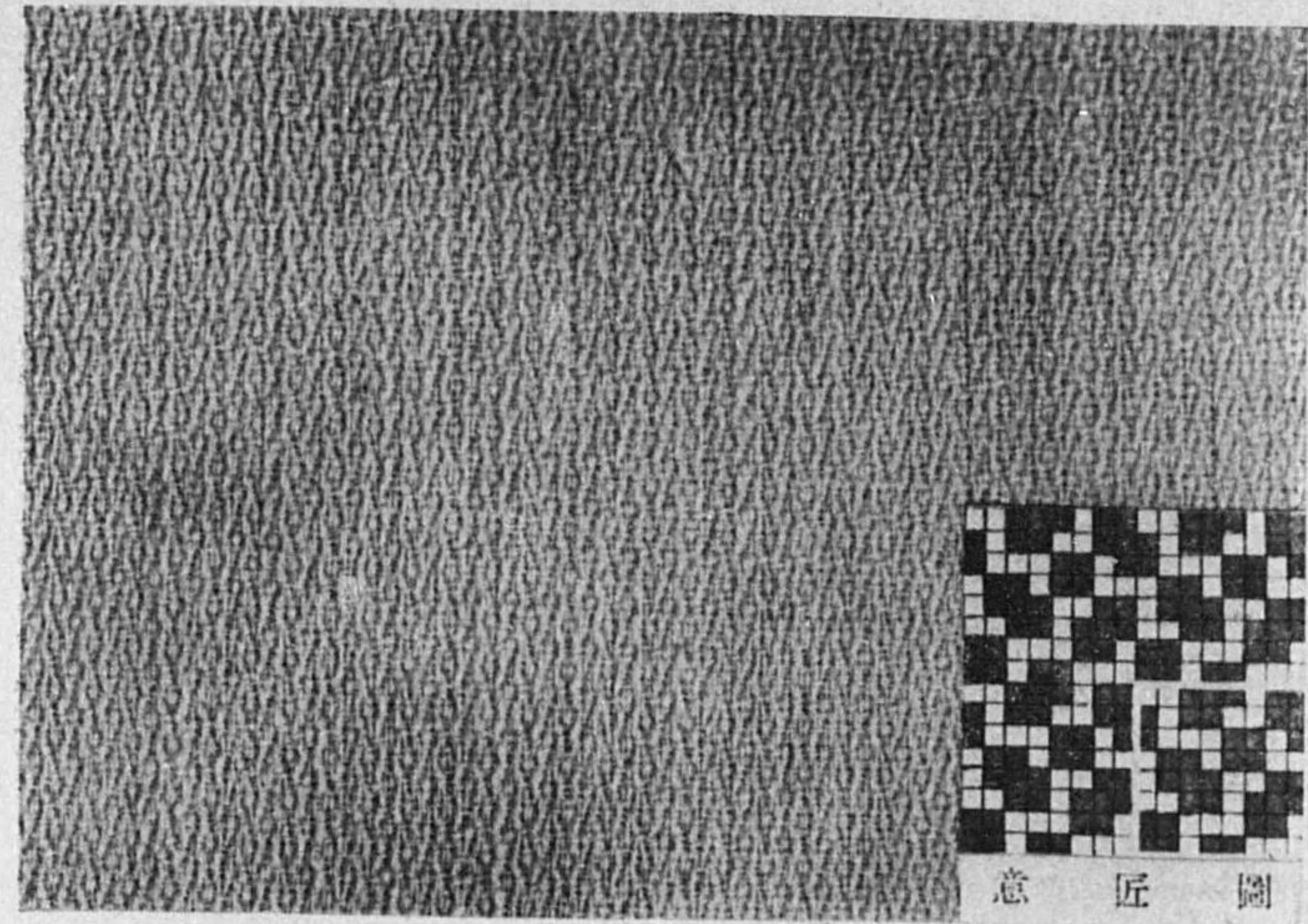

錦 紗 織

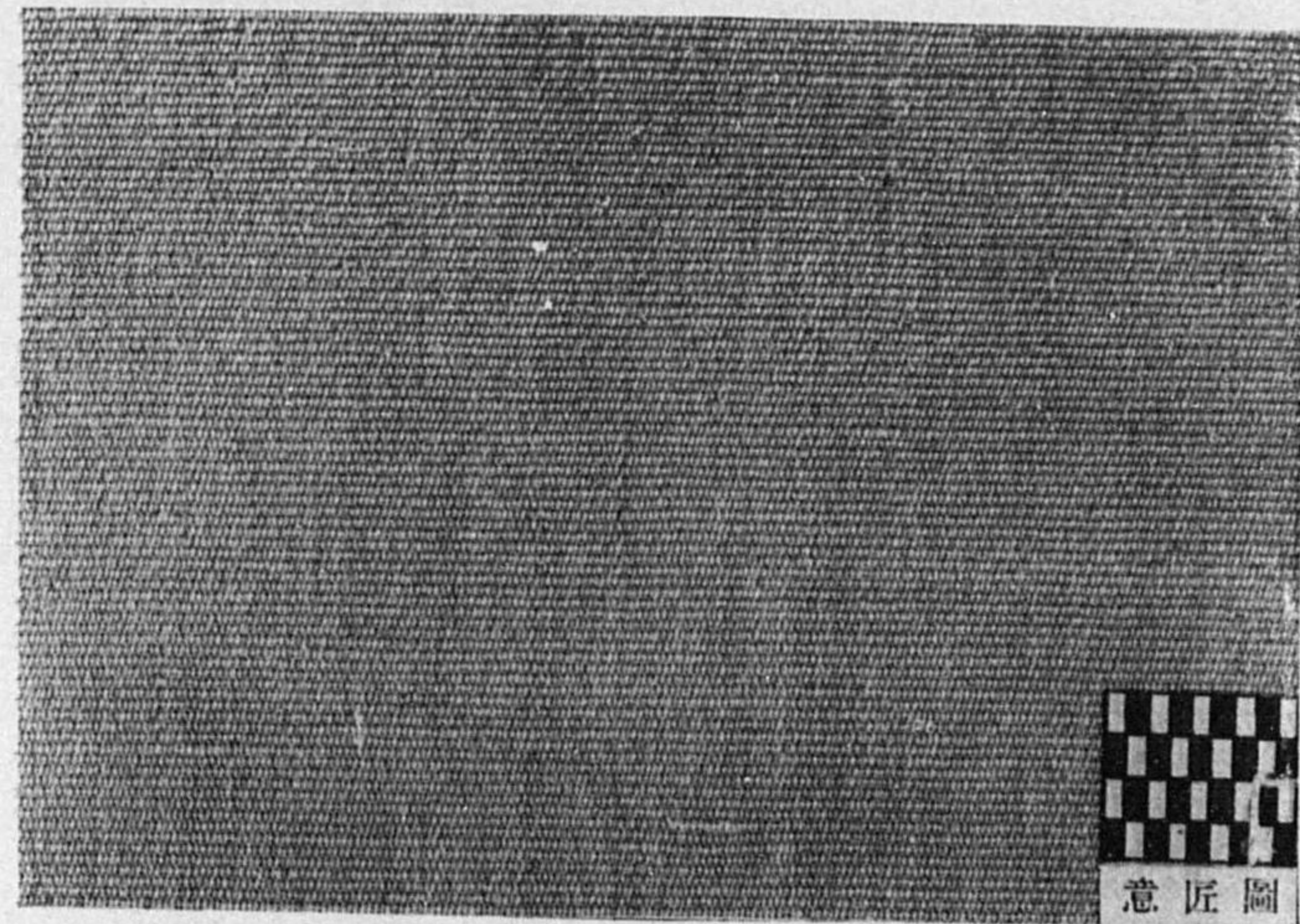

ポ プ リ ン

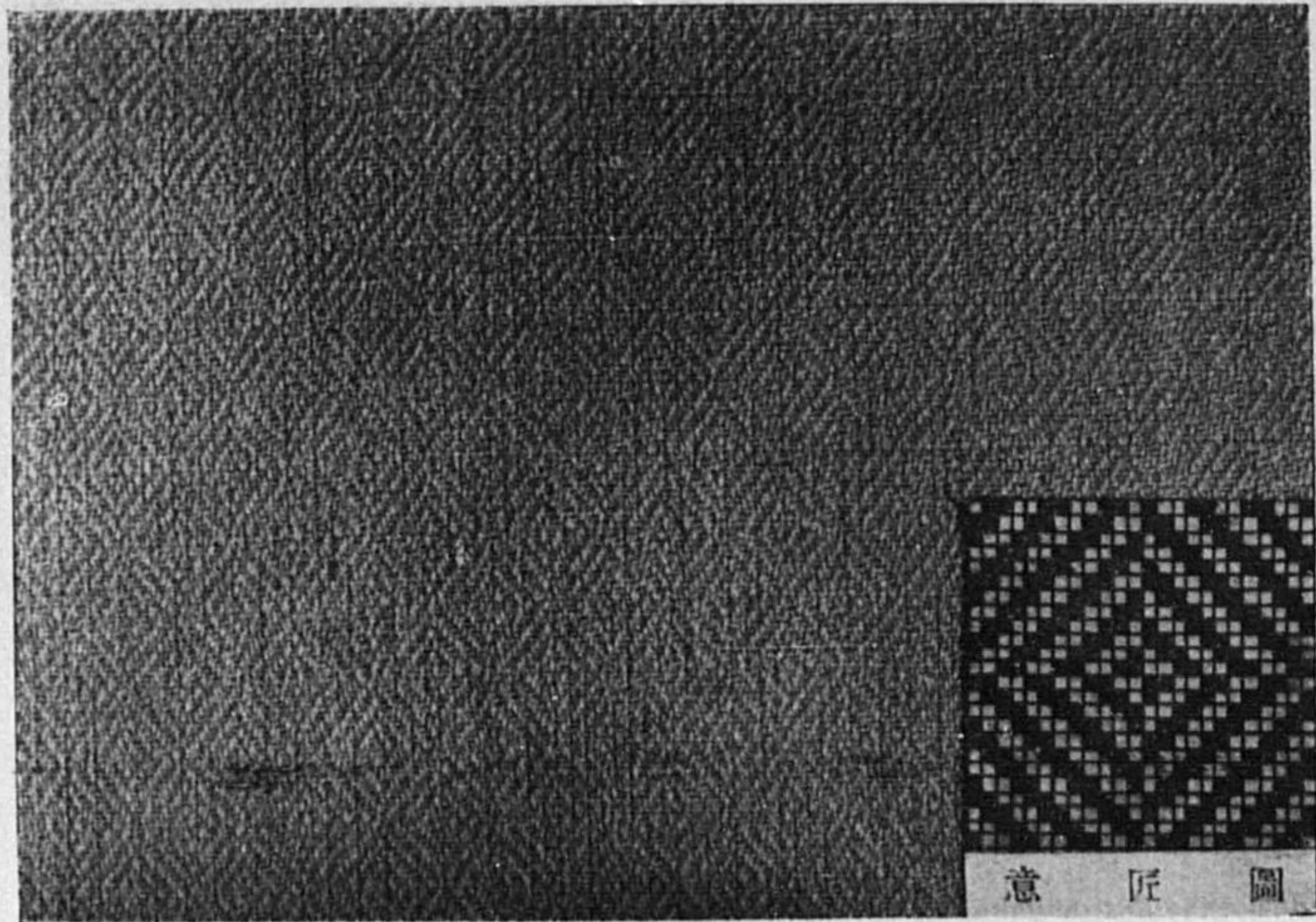

意匠圖

櫛 織

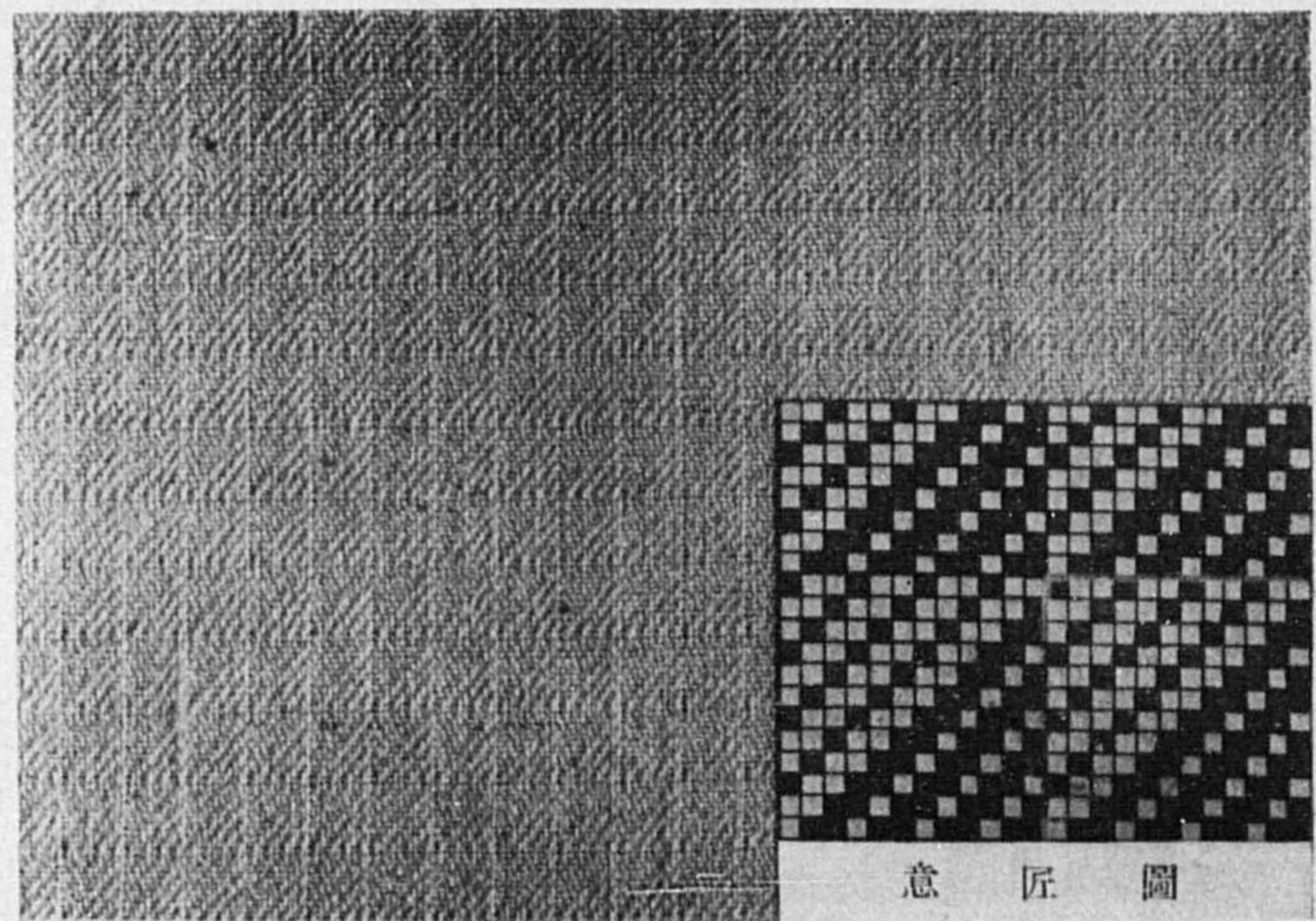

意匠圖

鱗 織

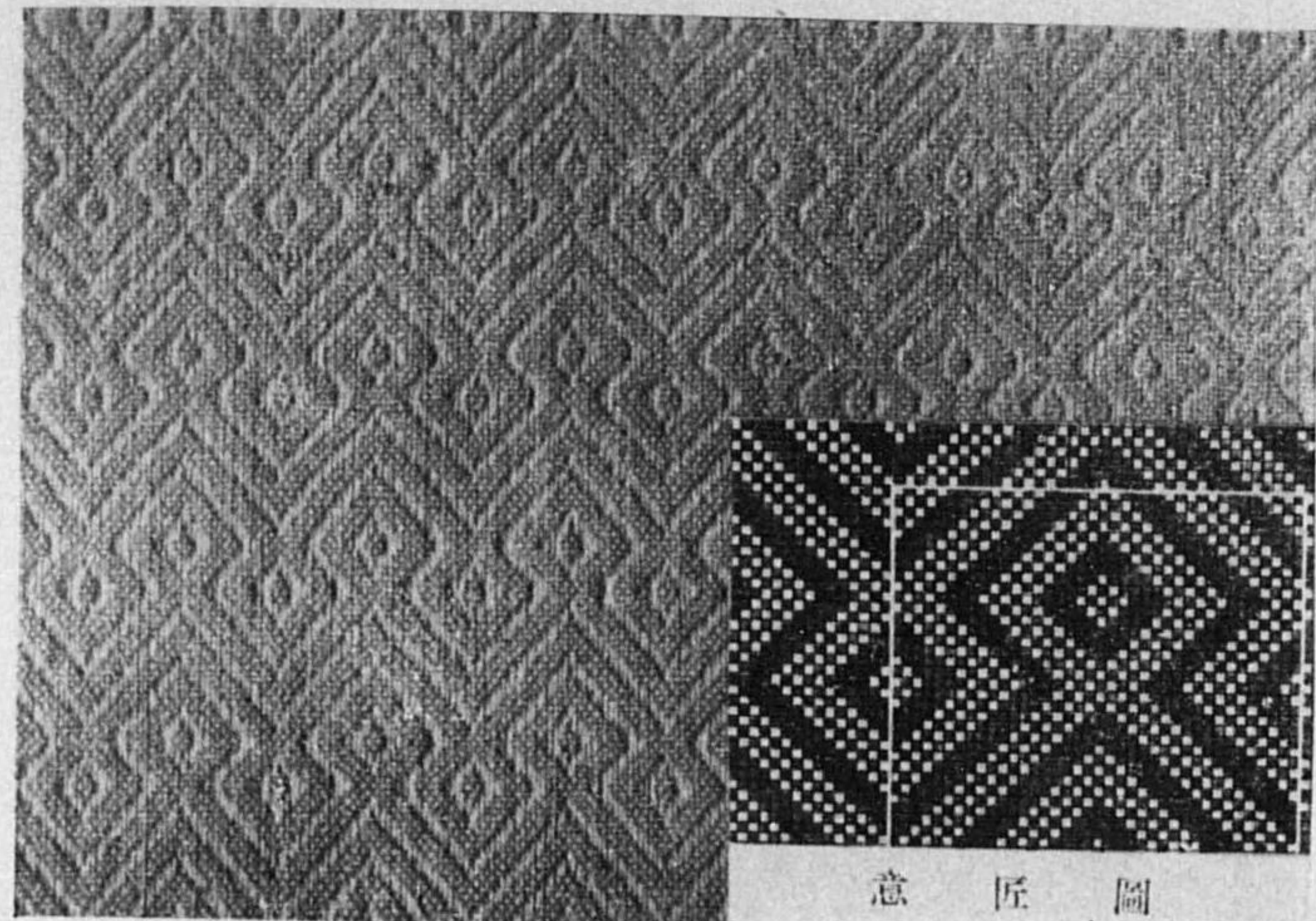

意匠圖

電 光 織

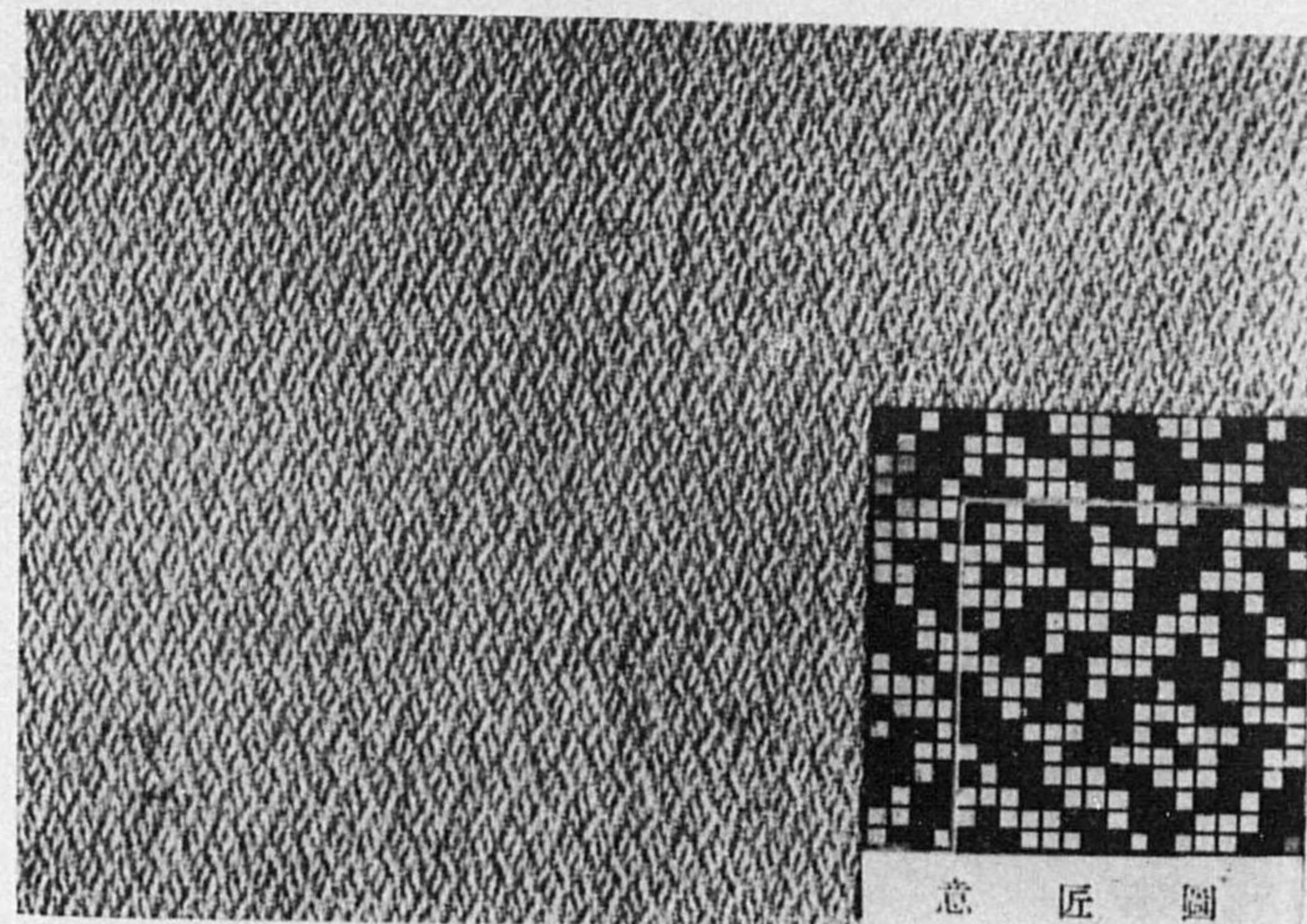

意匠圖

梨 地 織

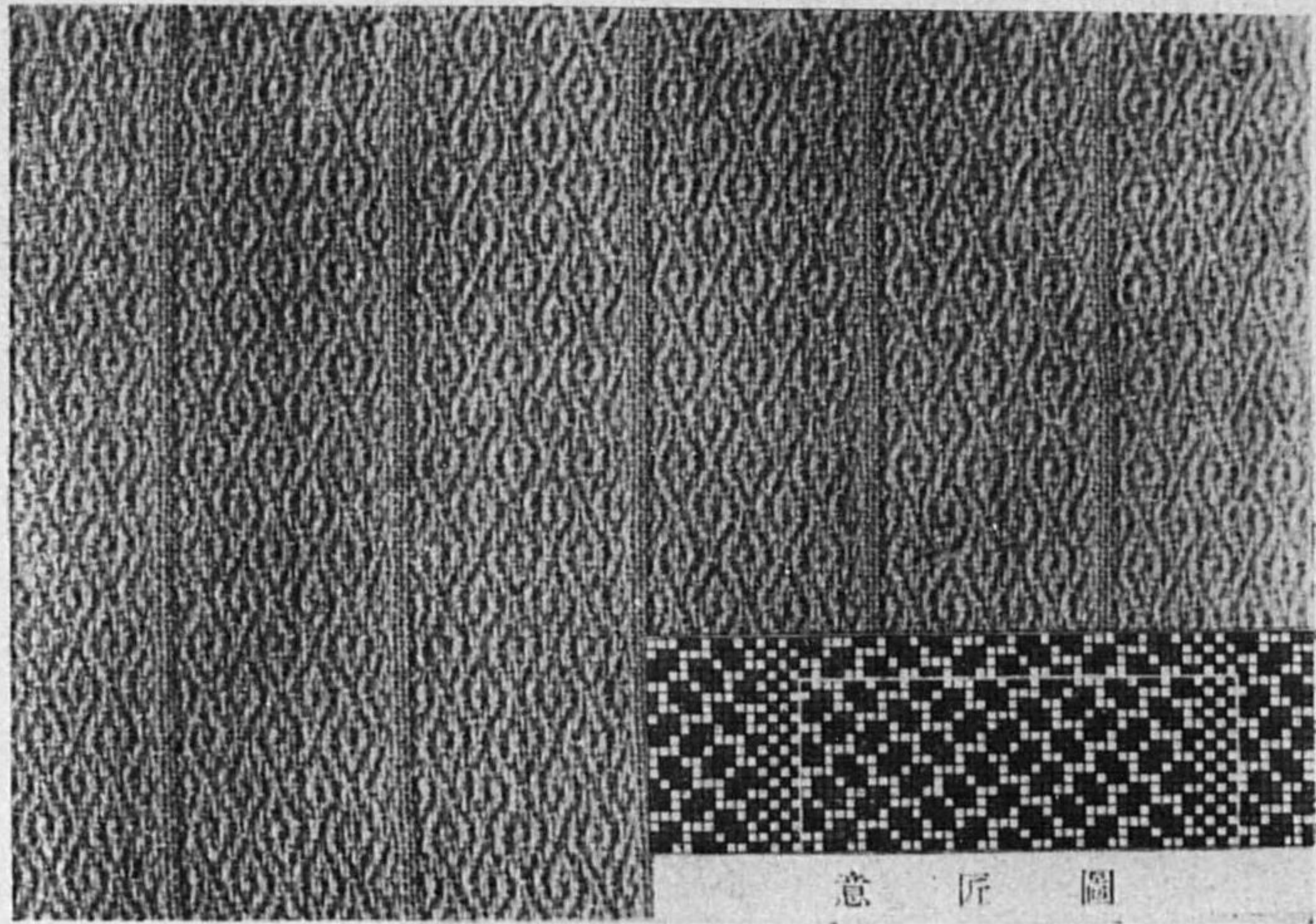

地梨鱗

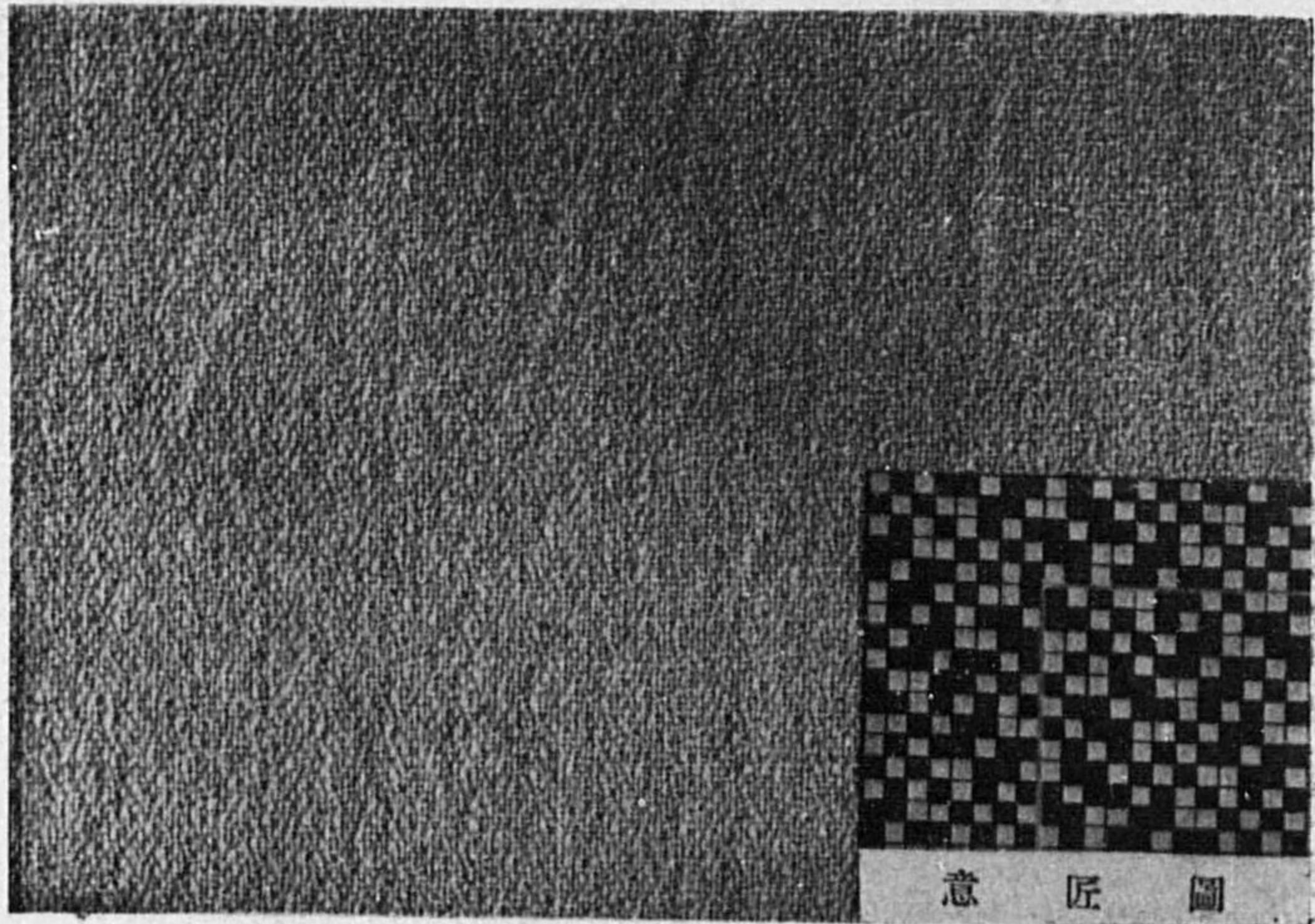

織ゼムア

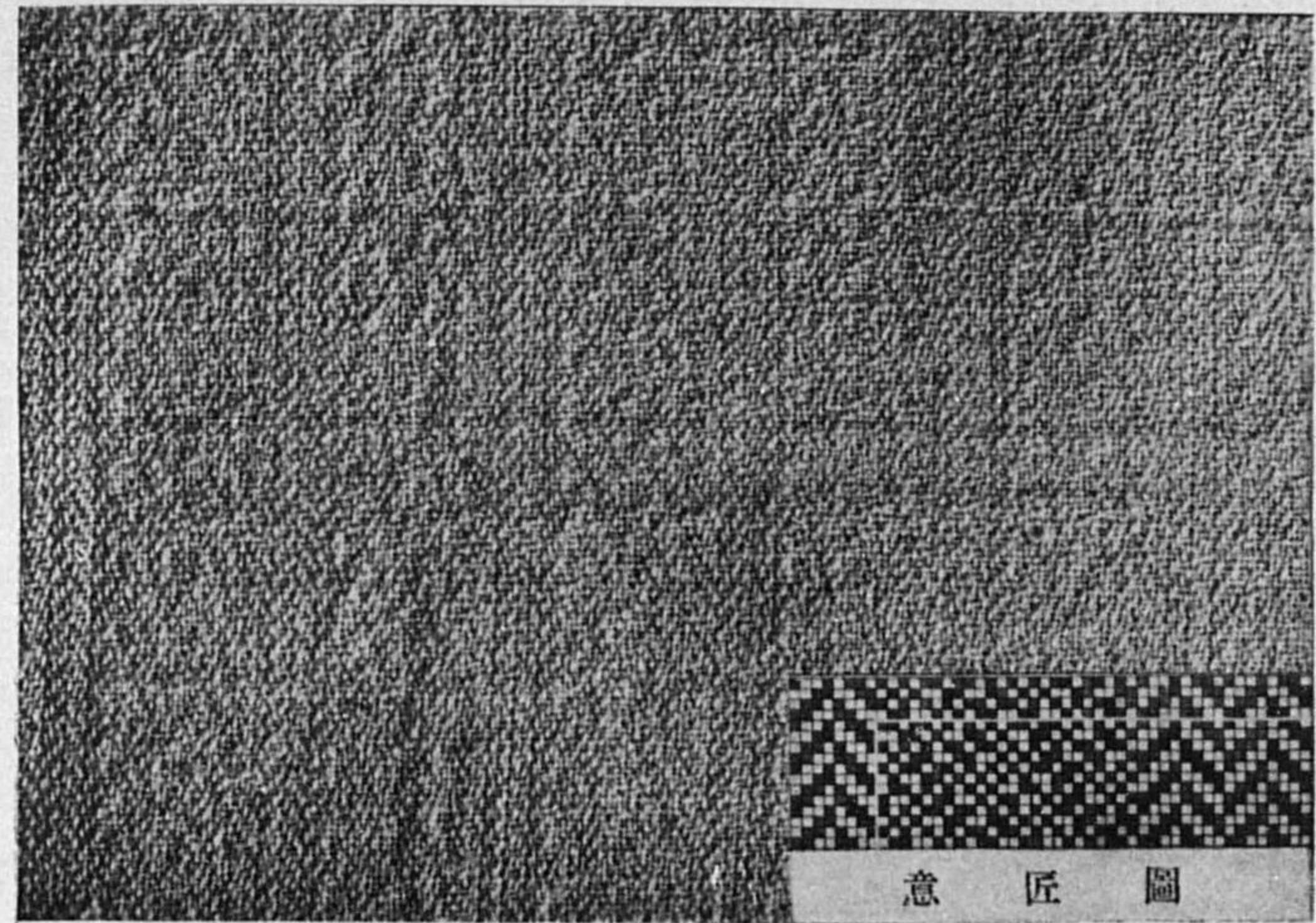

織ゼムア入縞

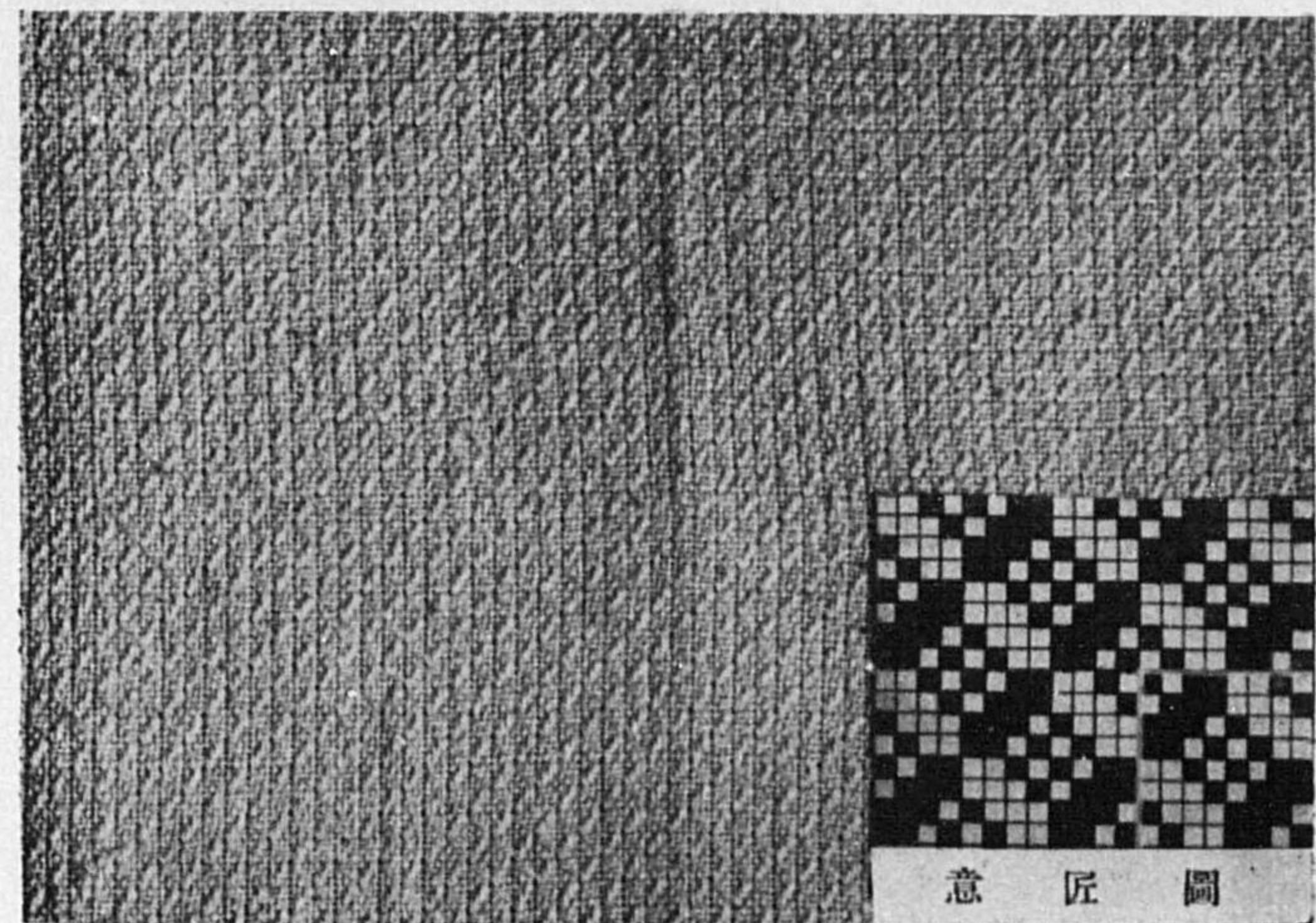

織光斜

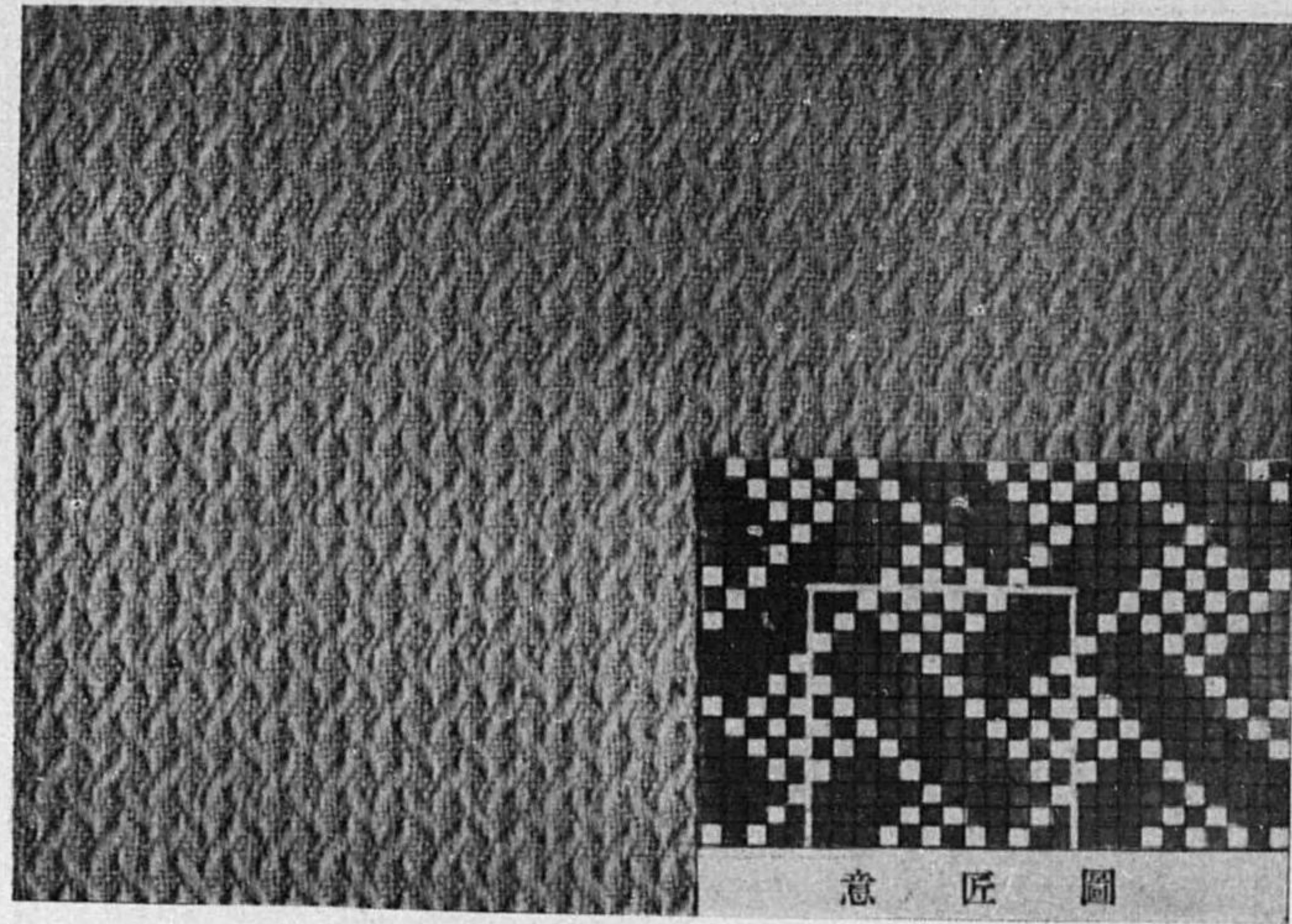

高波織

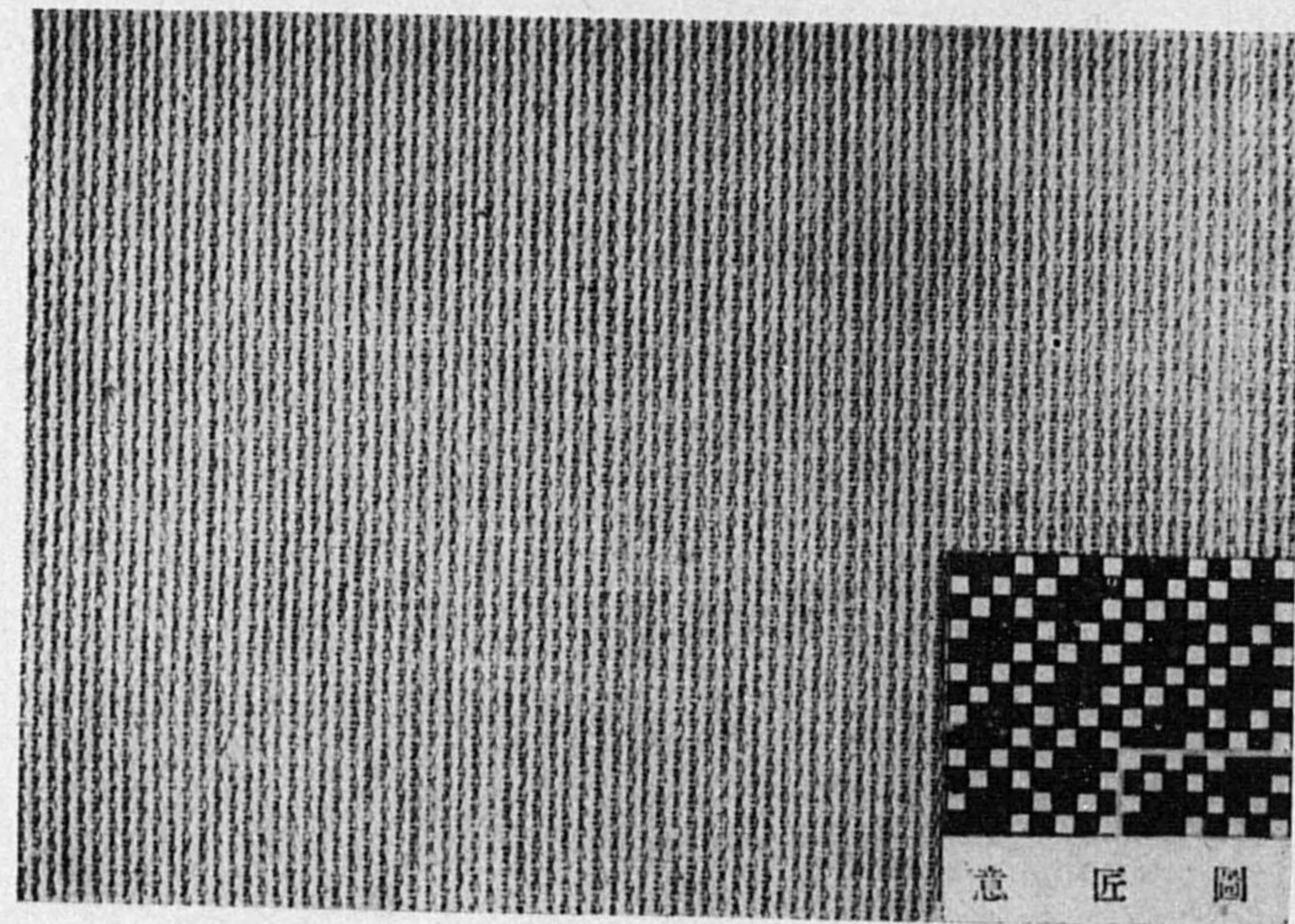

フラスラー

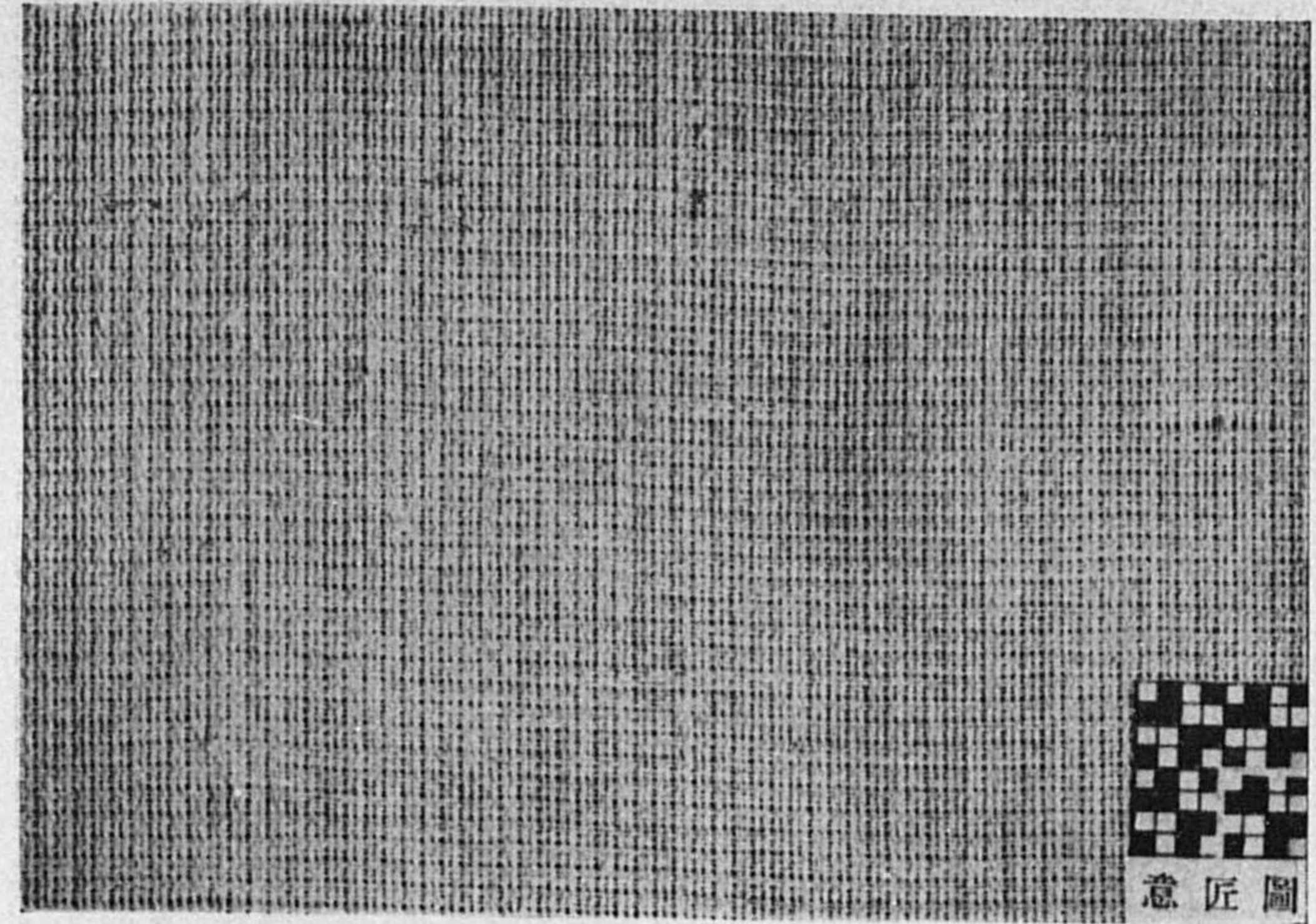

ベニス織

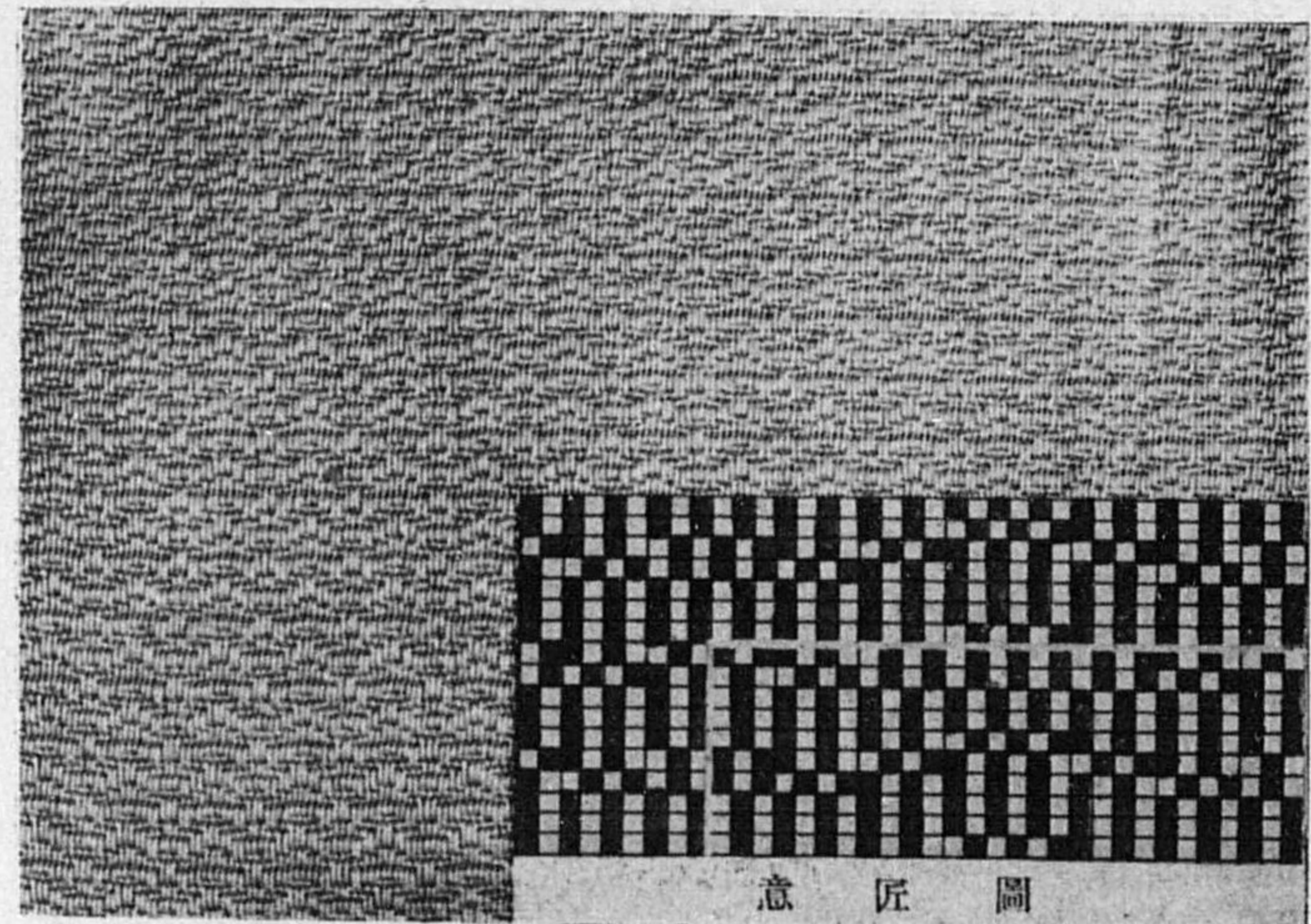

松織

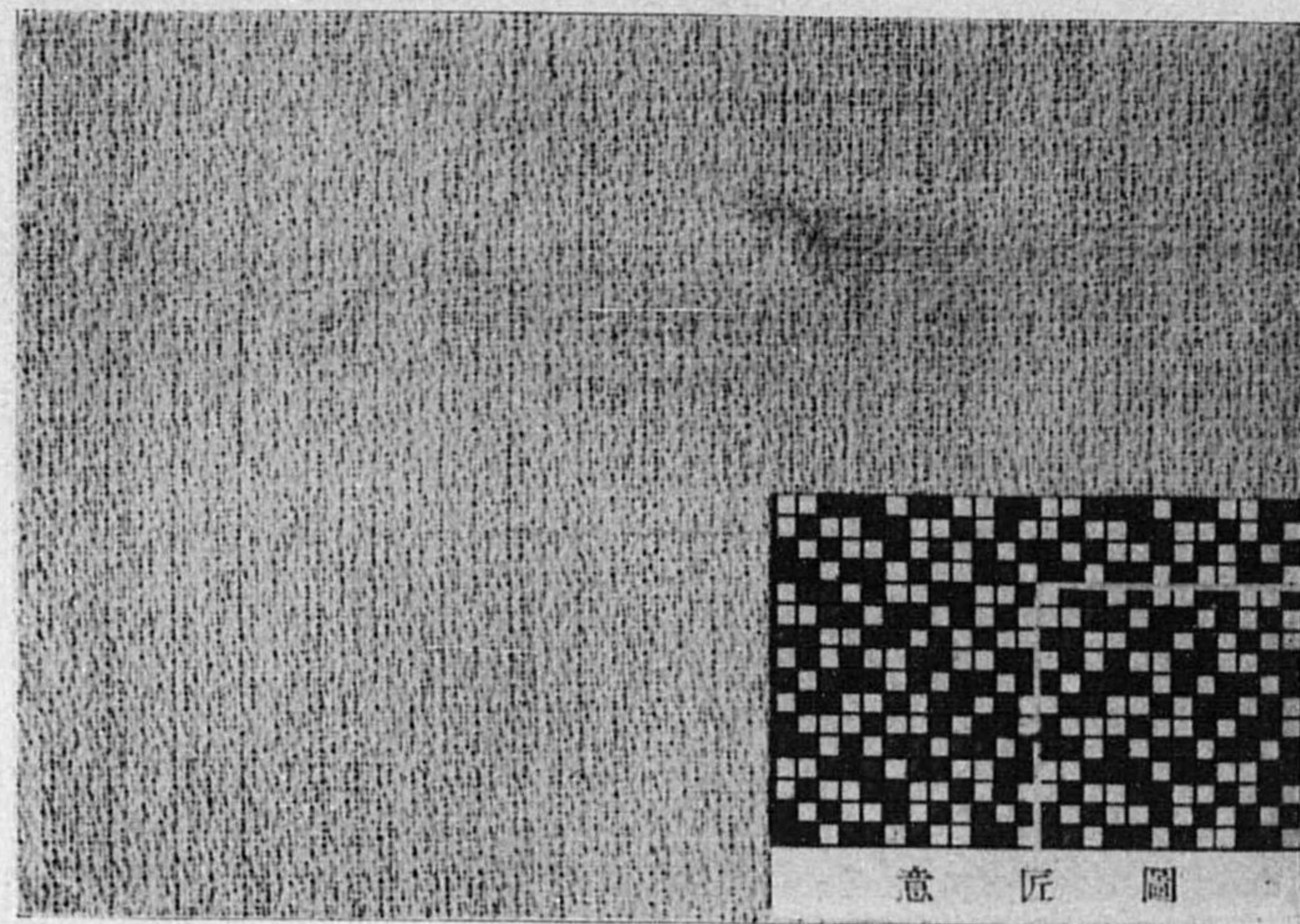

印度崩シ

意匠圖

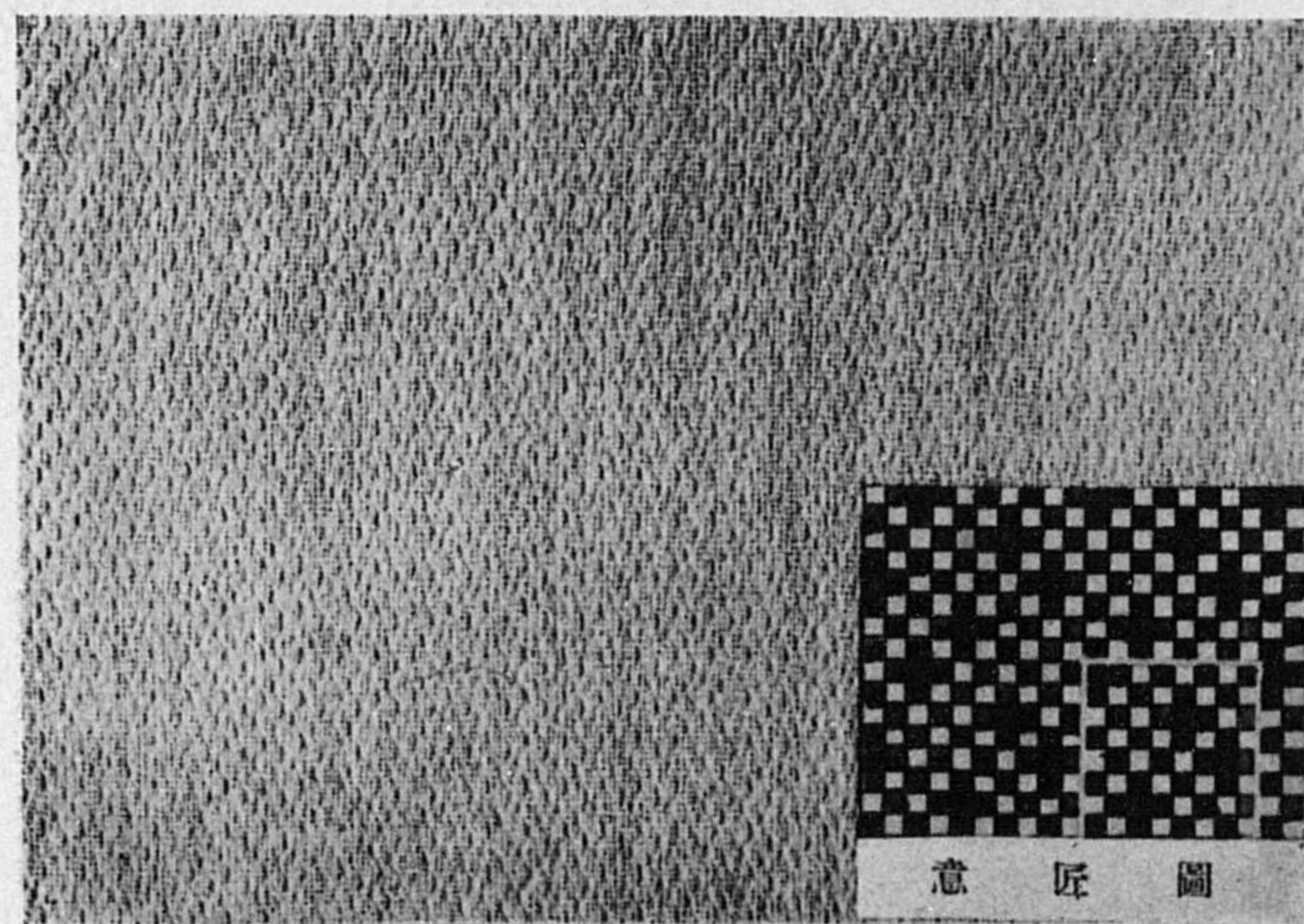

スミレ織

意匠圖

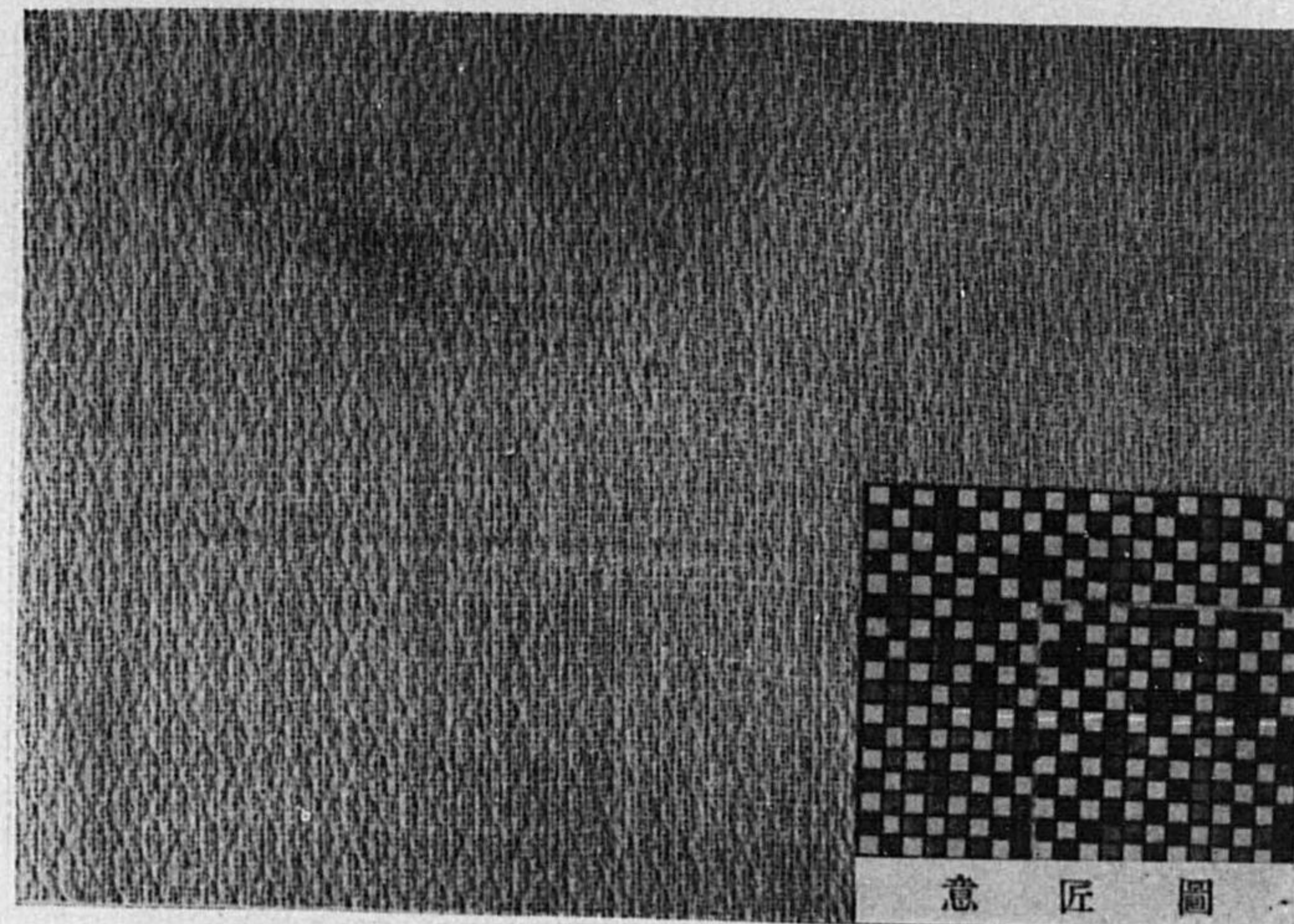

スマート織

意匠圖

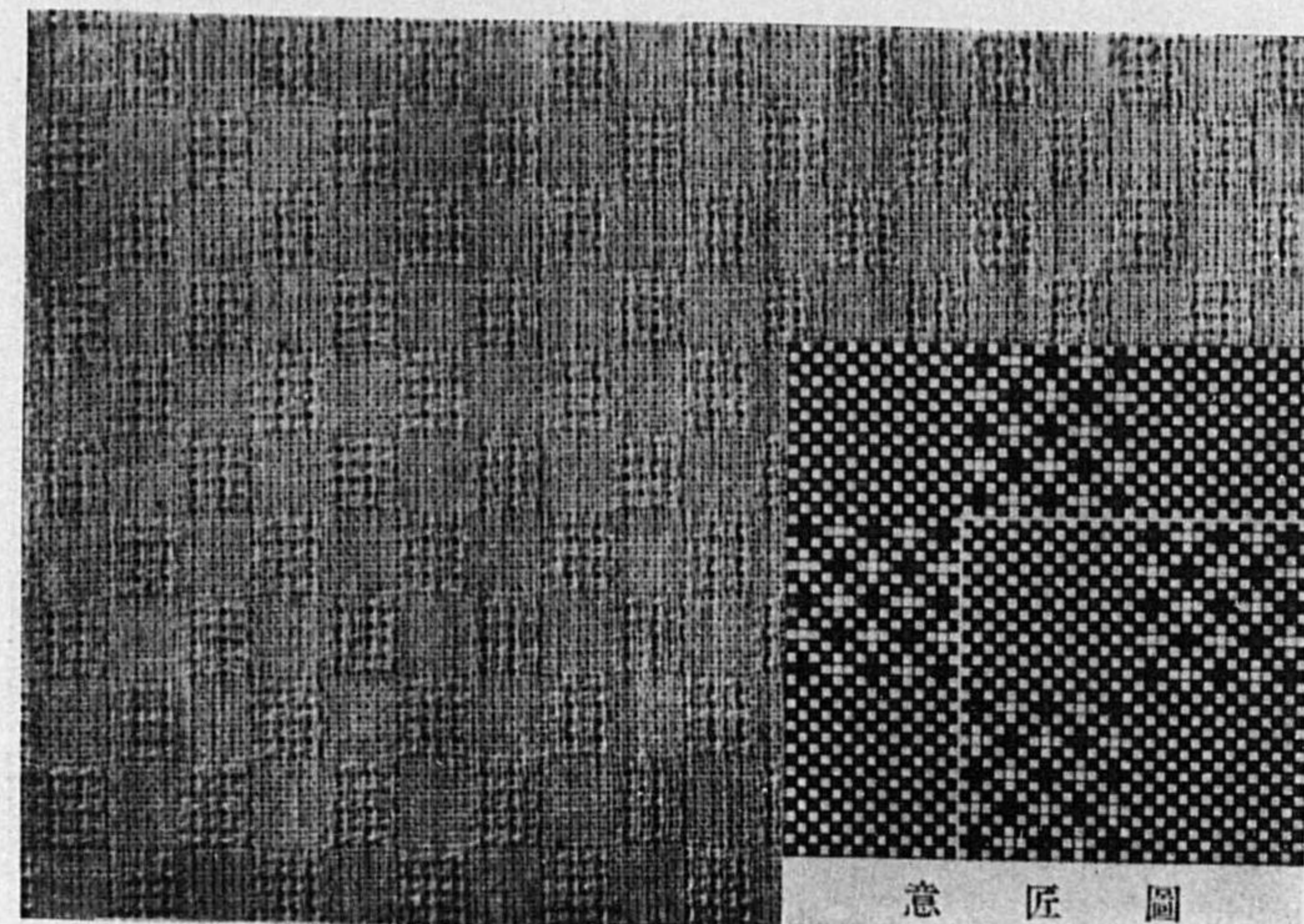

クロスワード織

意匠圖

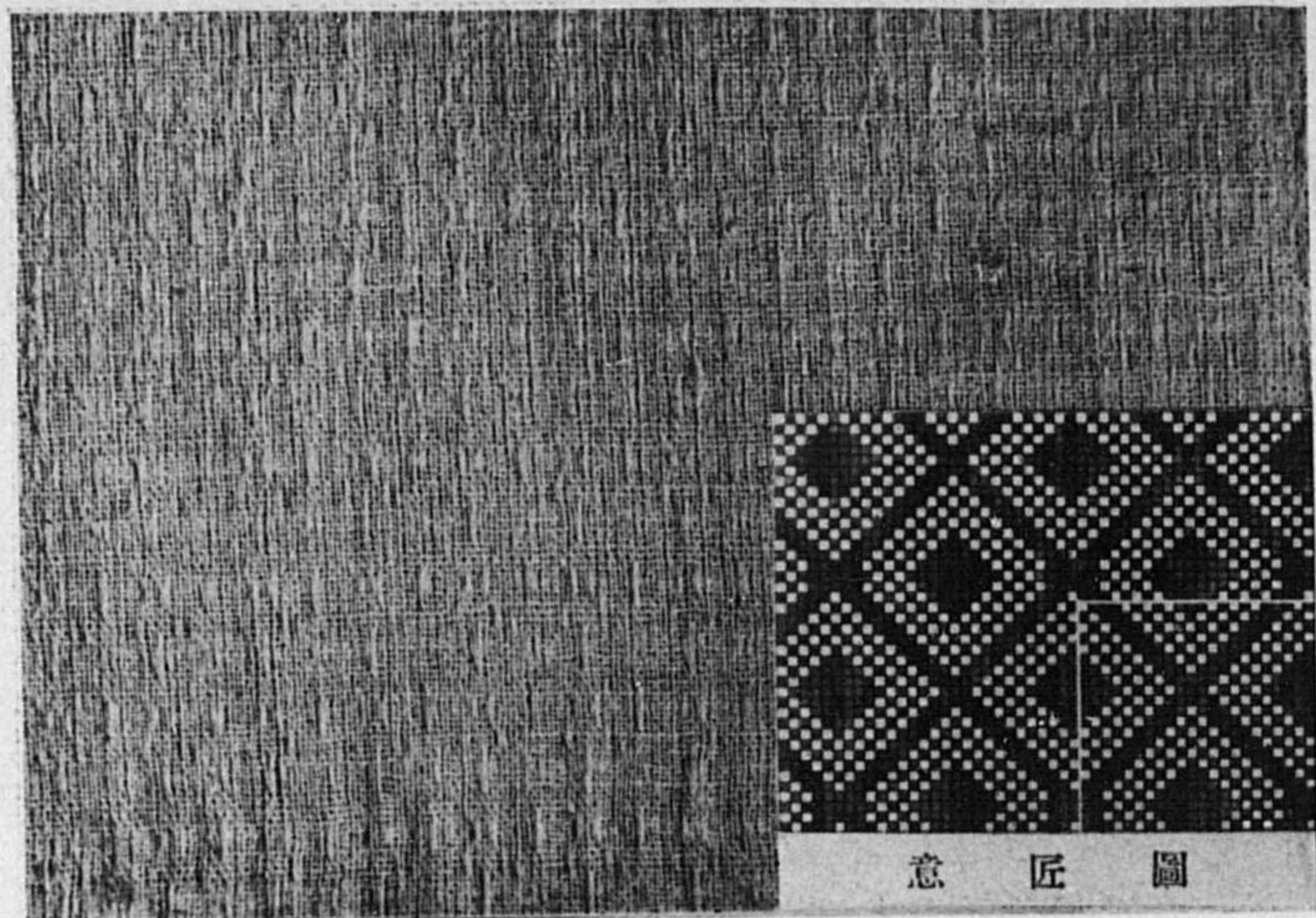

菱 形 織

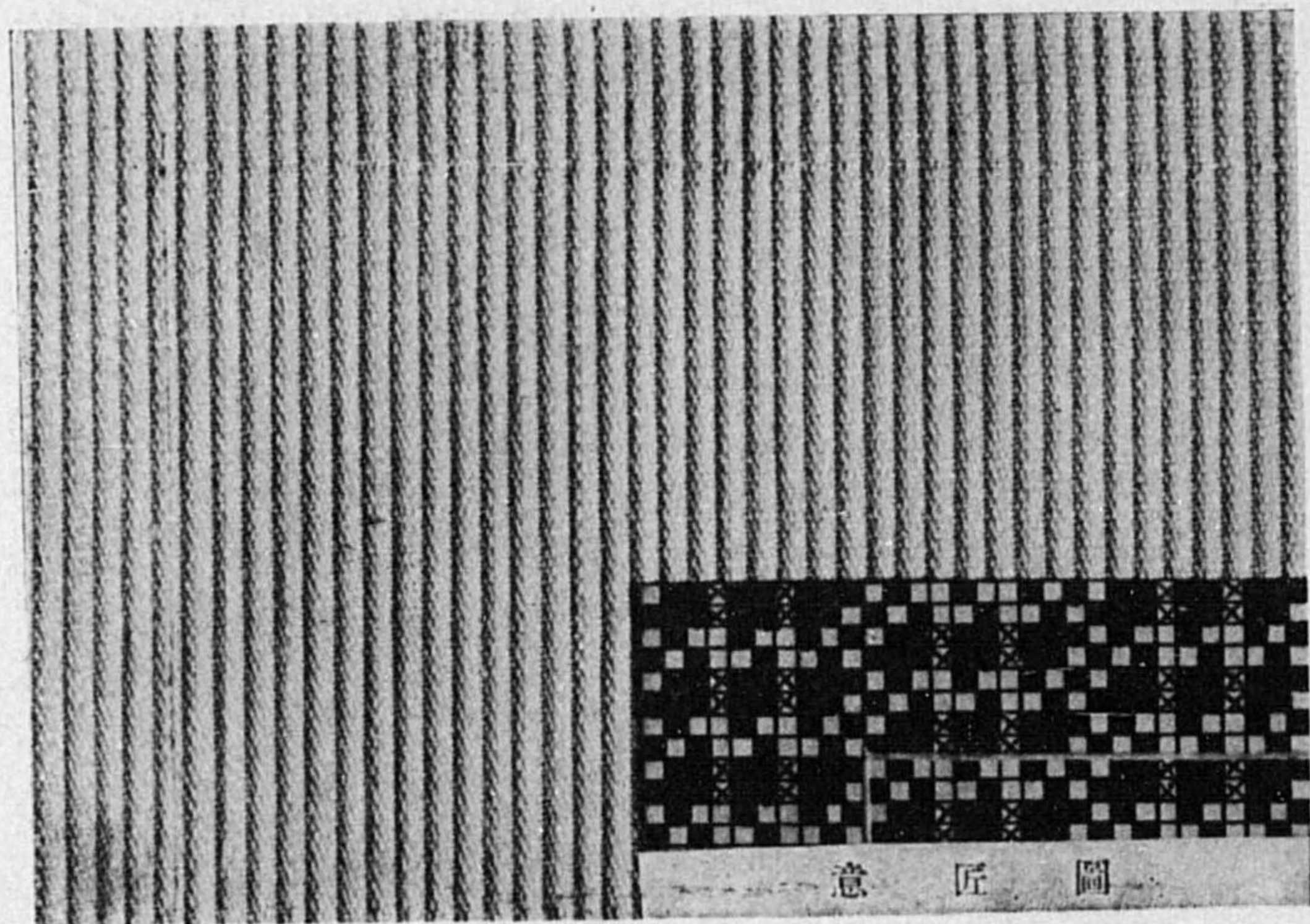

平地芯入ピツケー

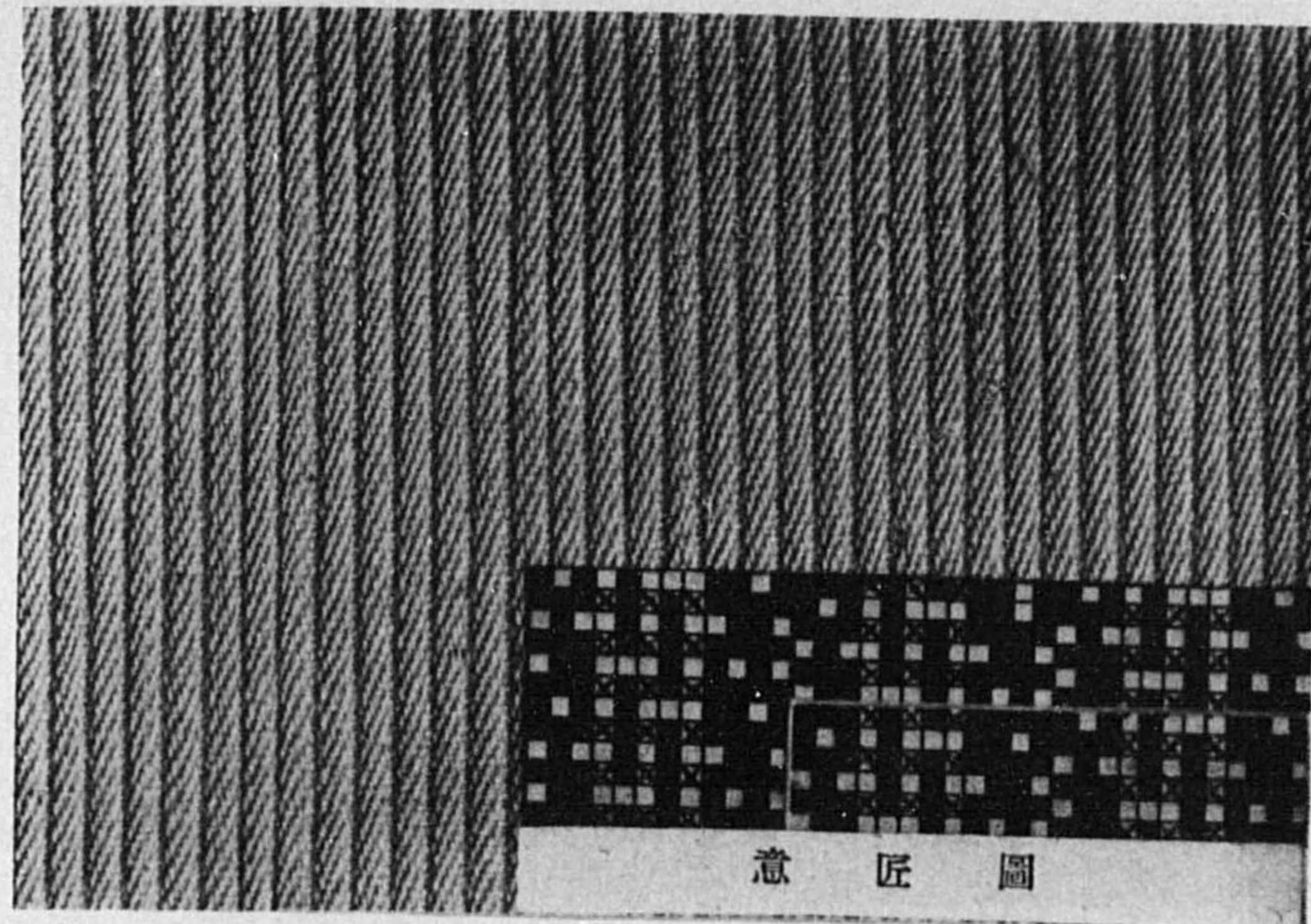

緩地芯入ピツケー

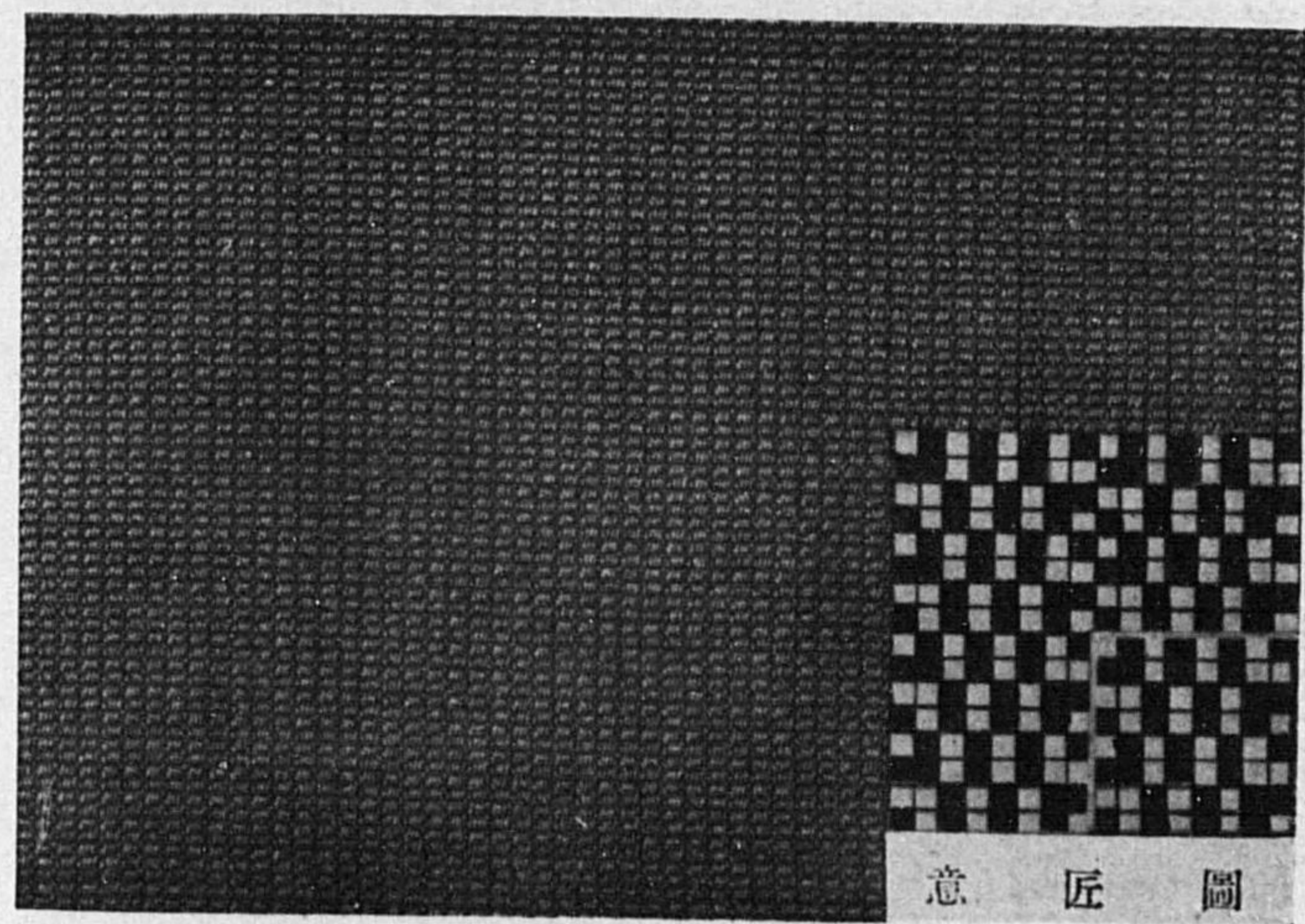

オートミル クレイブ

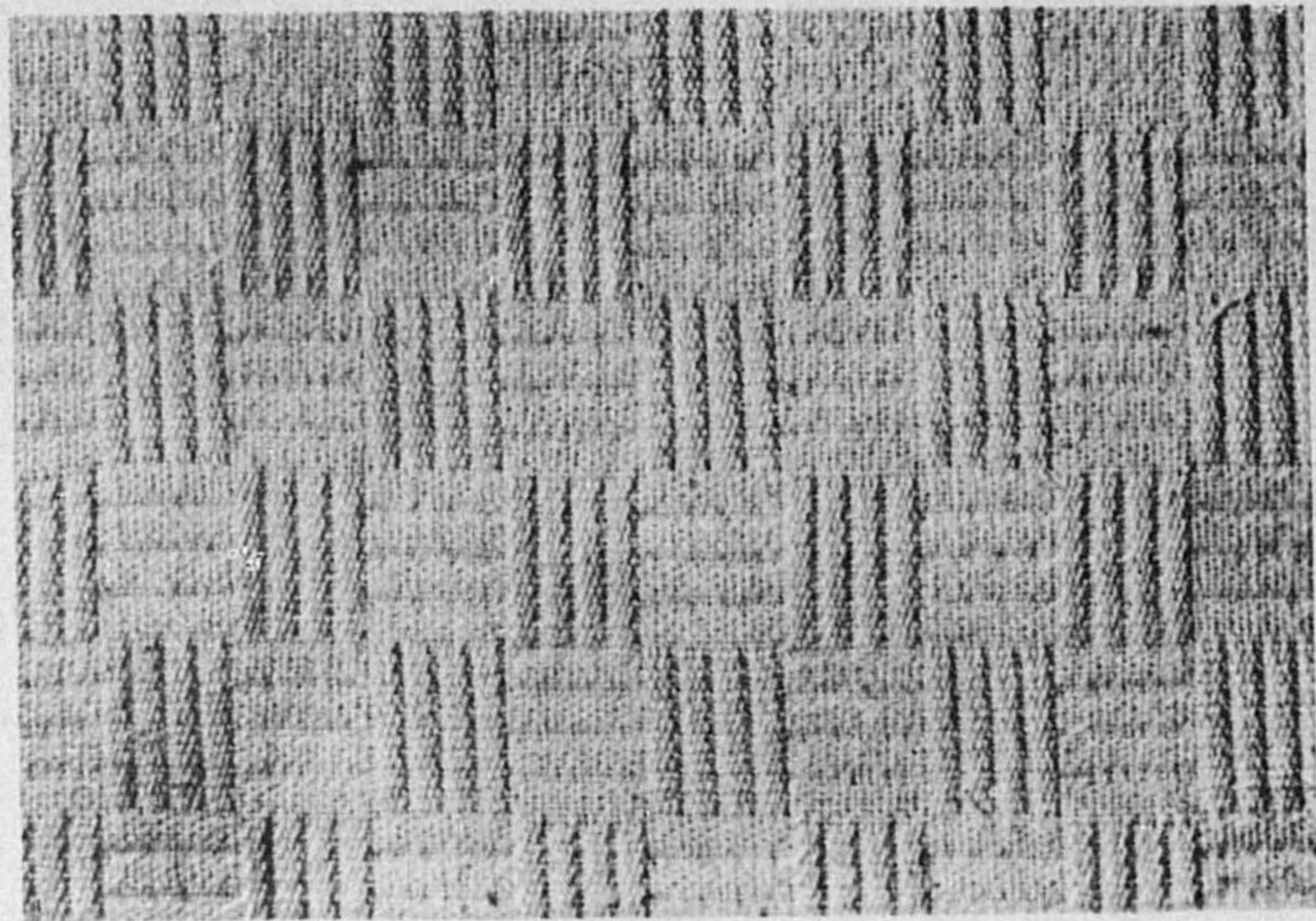

變リピツケー

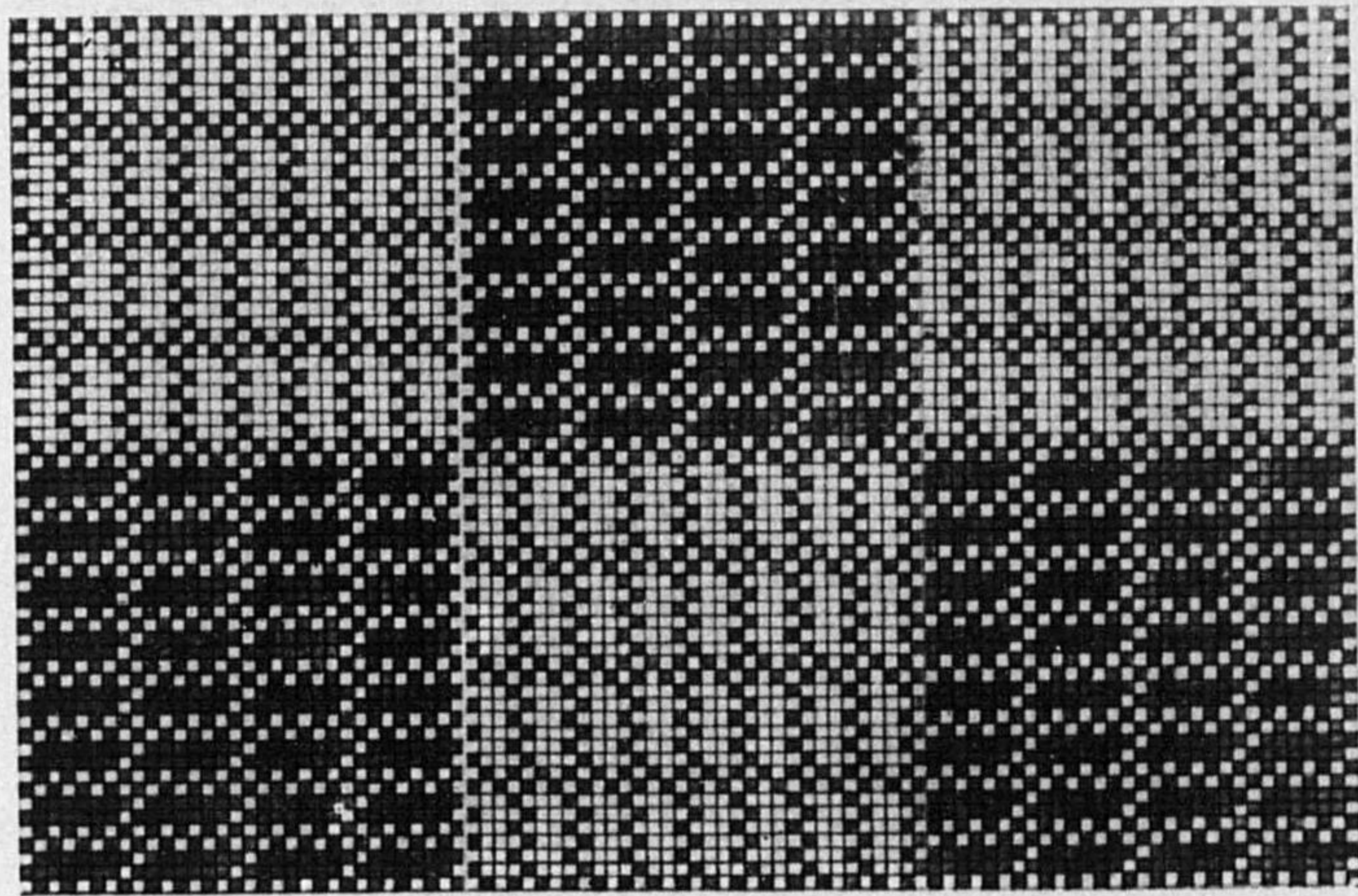

同上(意匠圖)

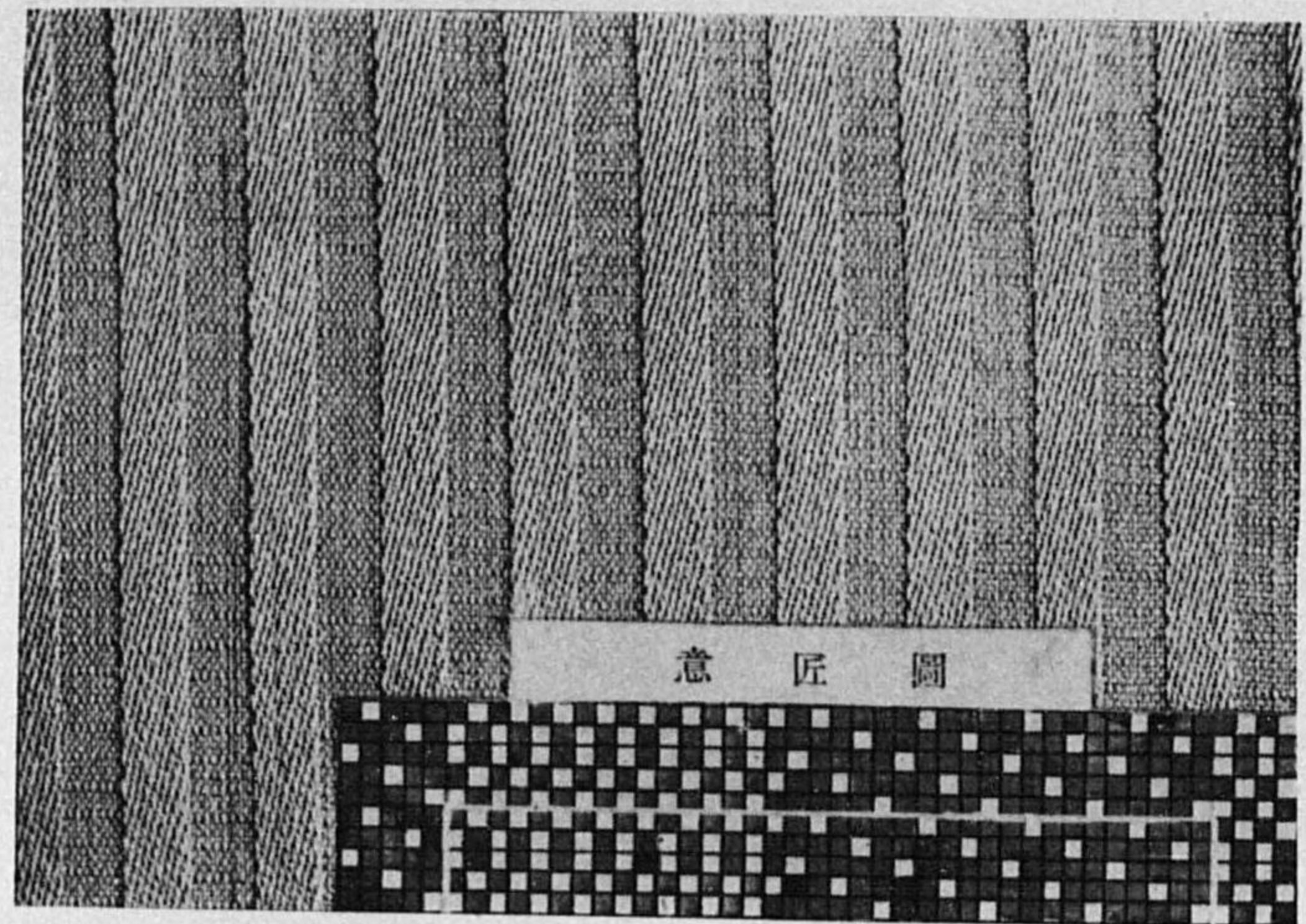

一本棒朱子

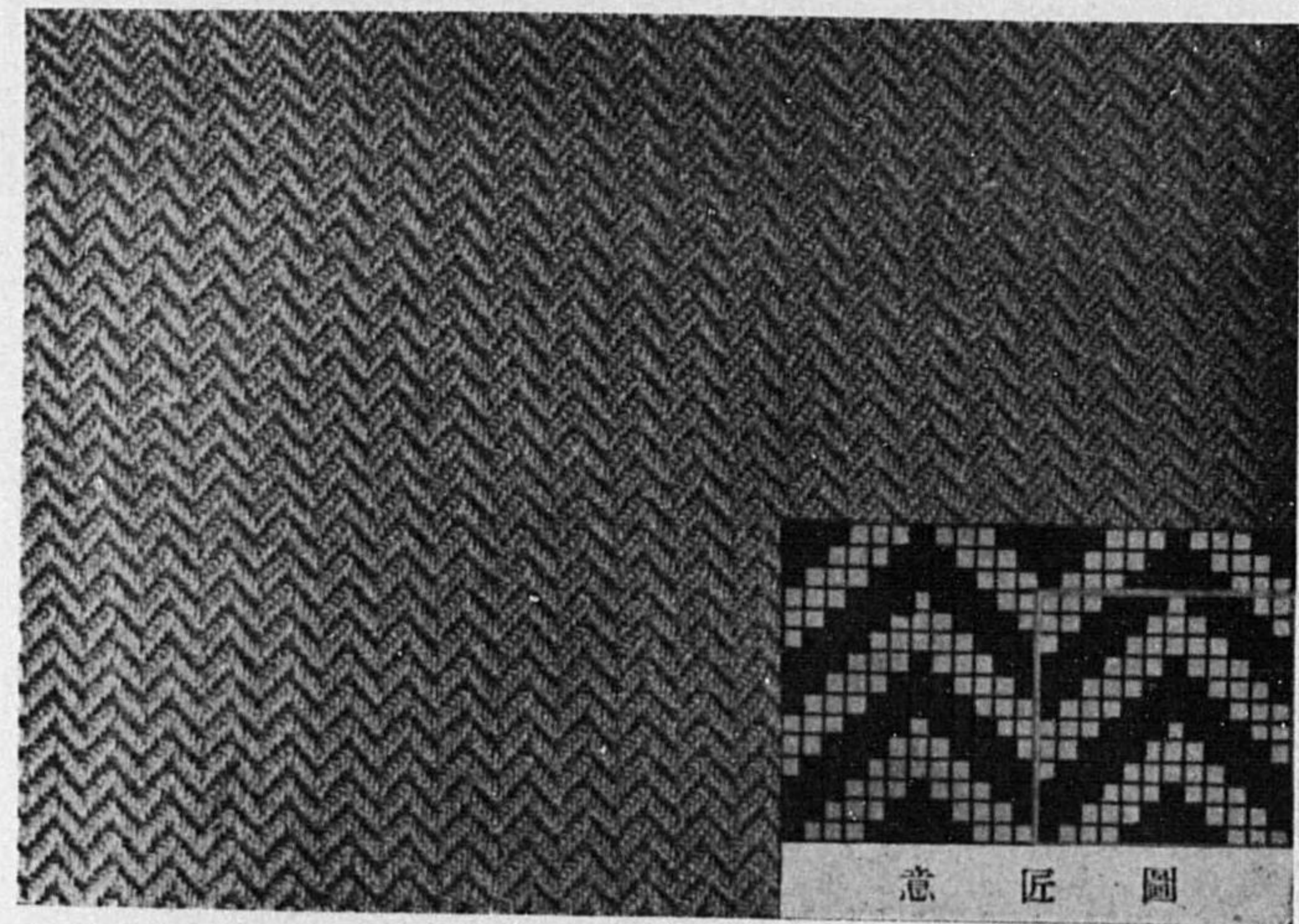

縞織

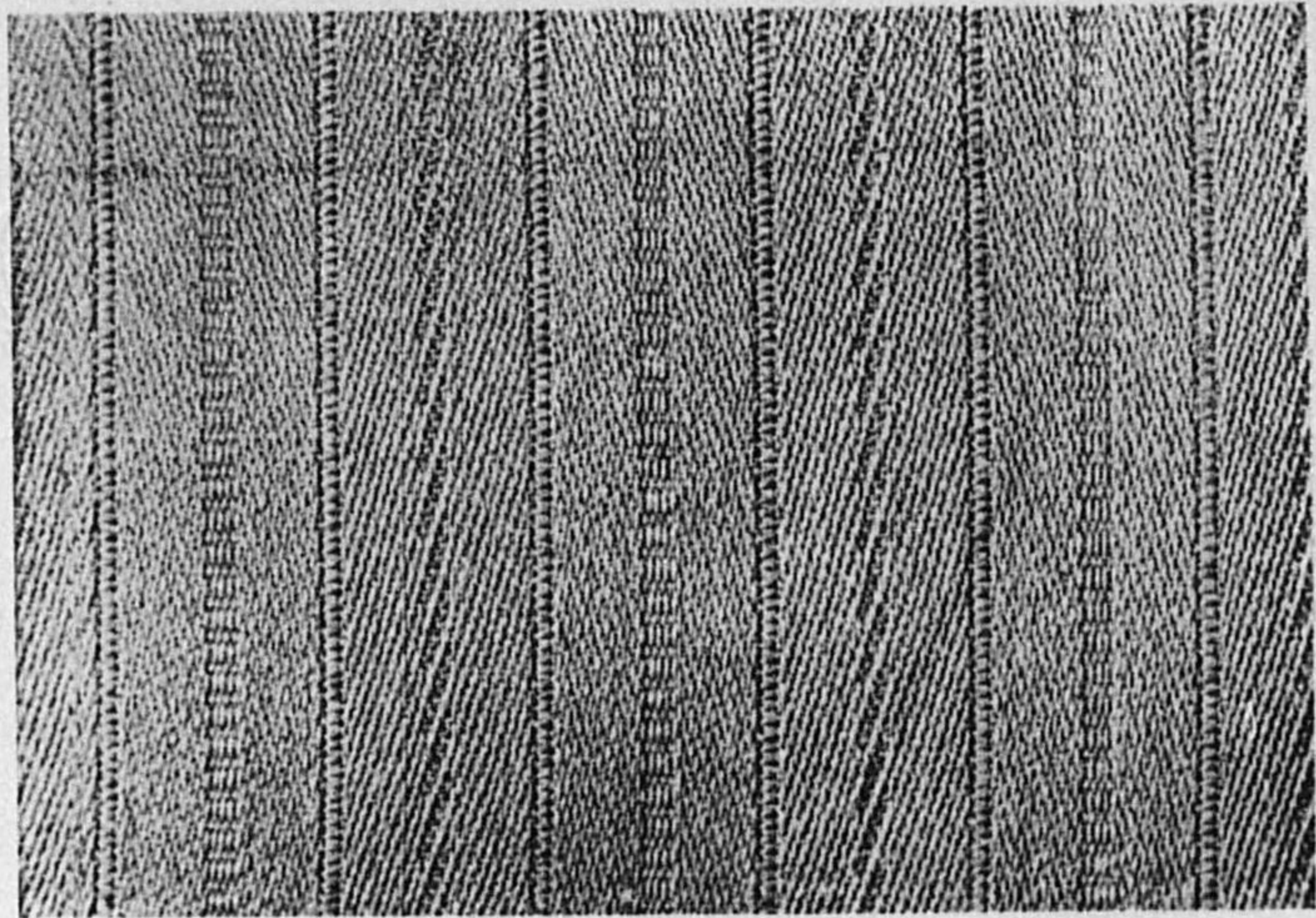

天津朱子

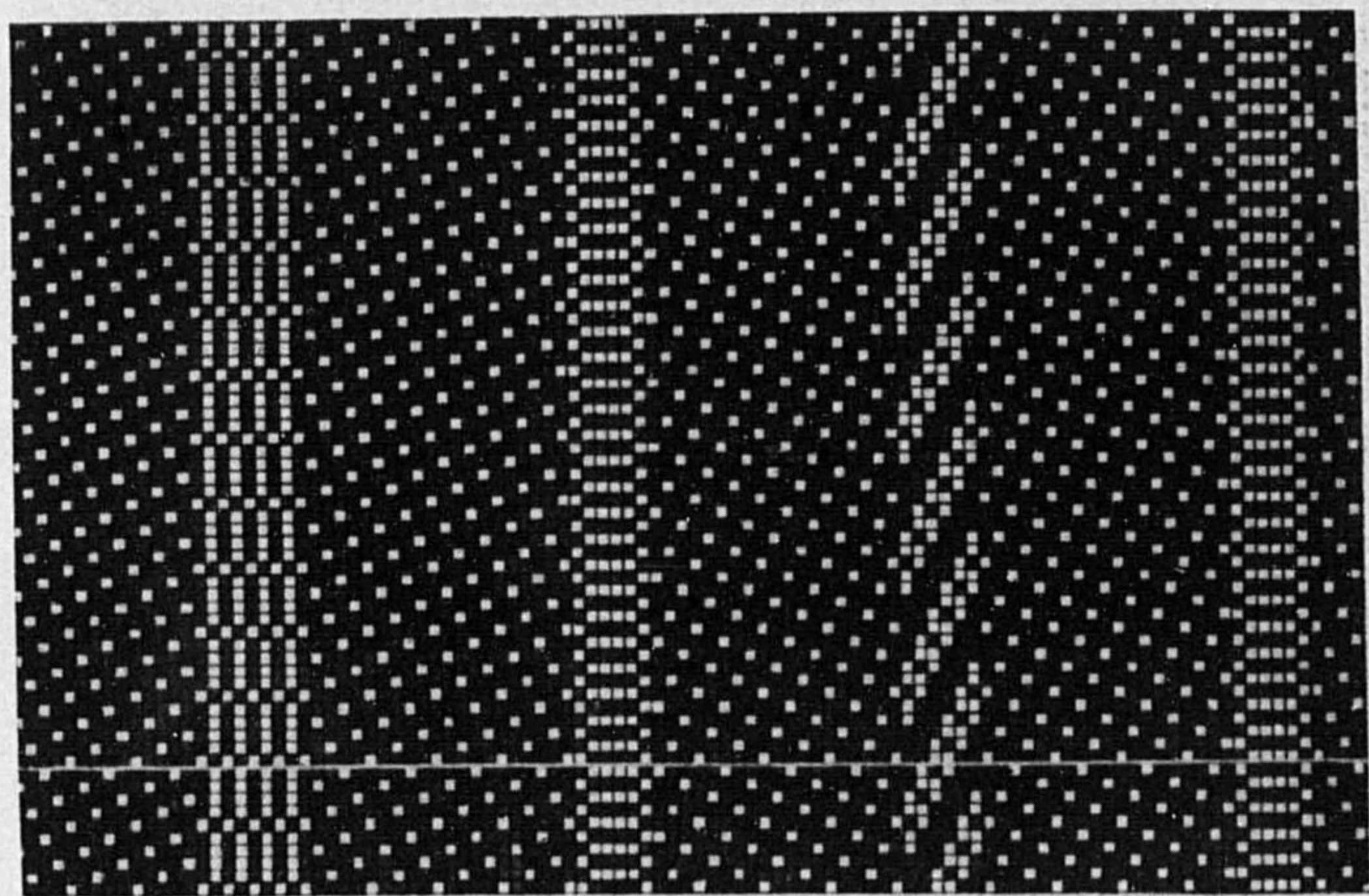

同上(意匠圖)

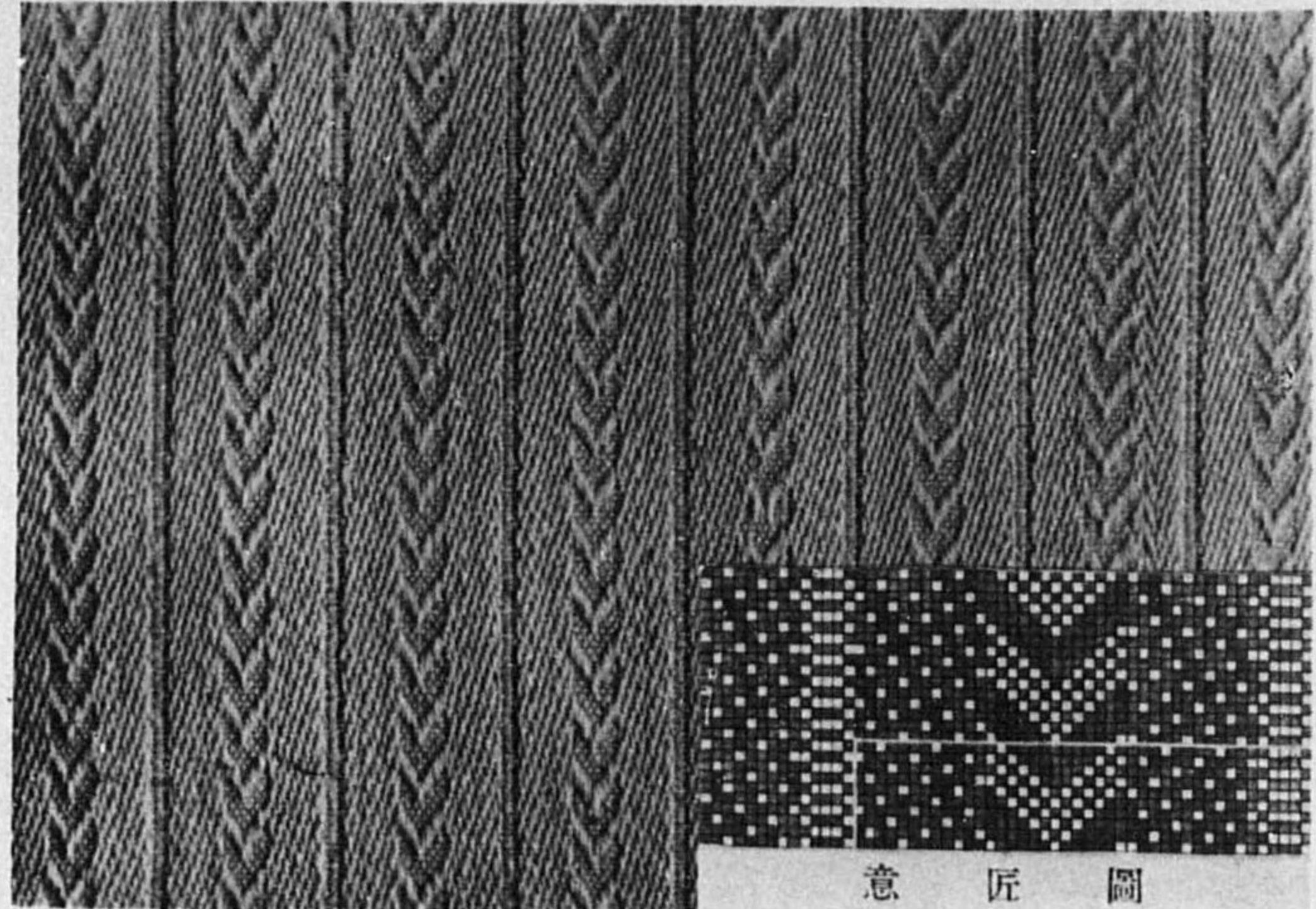

意匠圖

矢形天津朱子

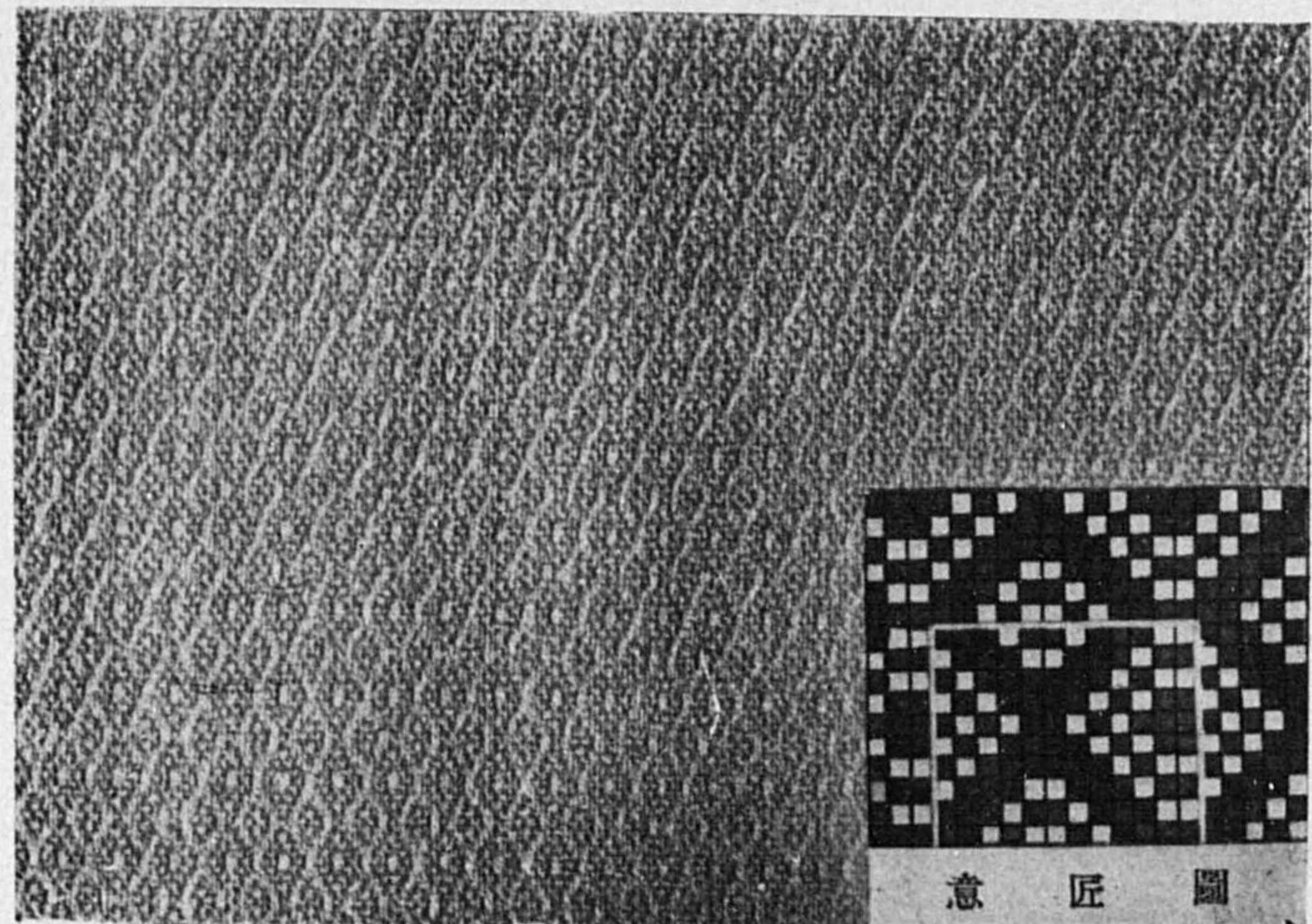

意匠圖

龜甲織

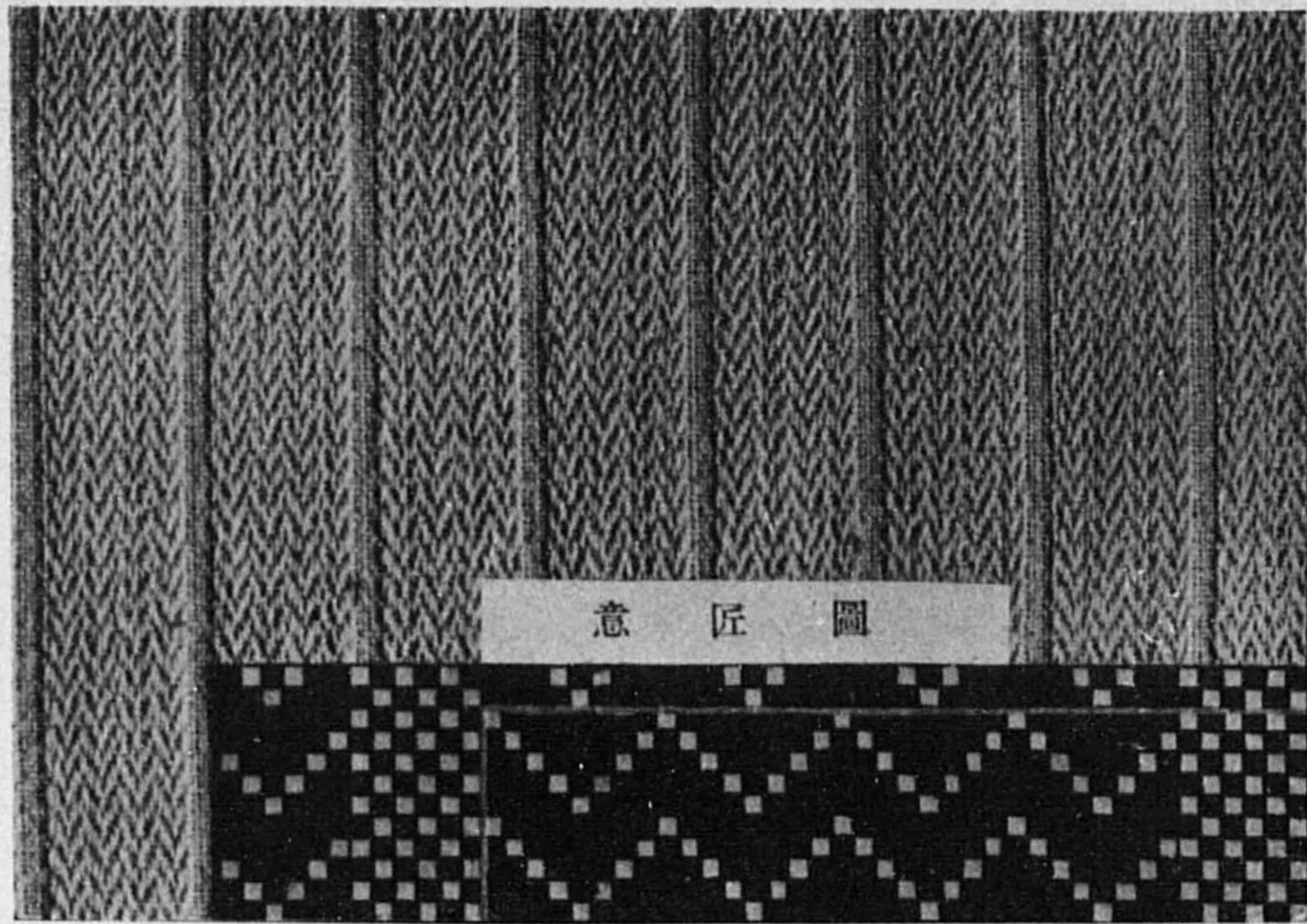

小網代天津

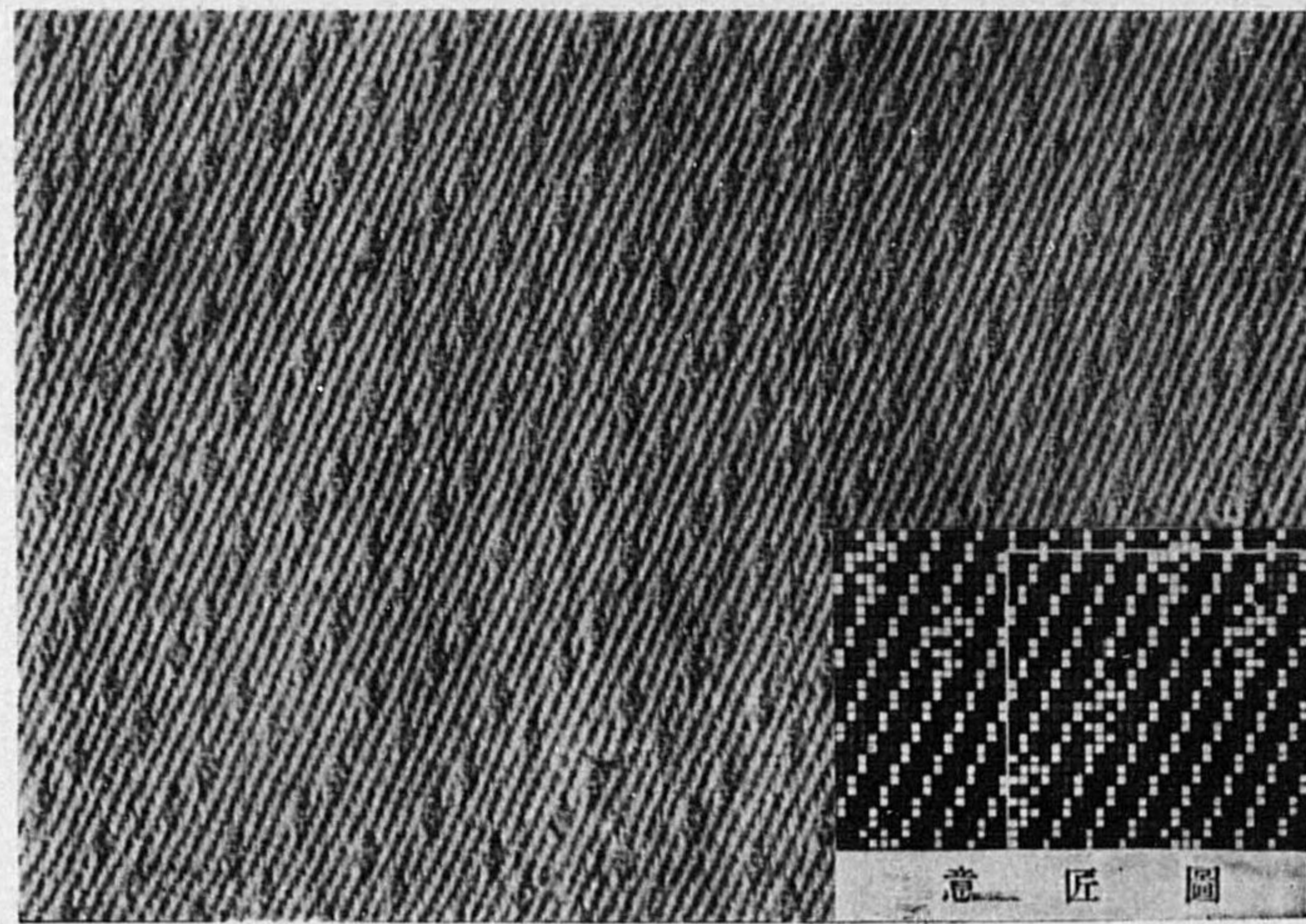

小紋綾

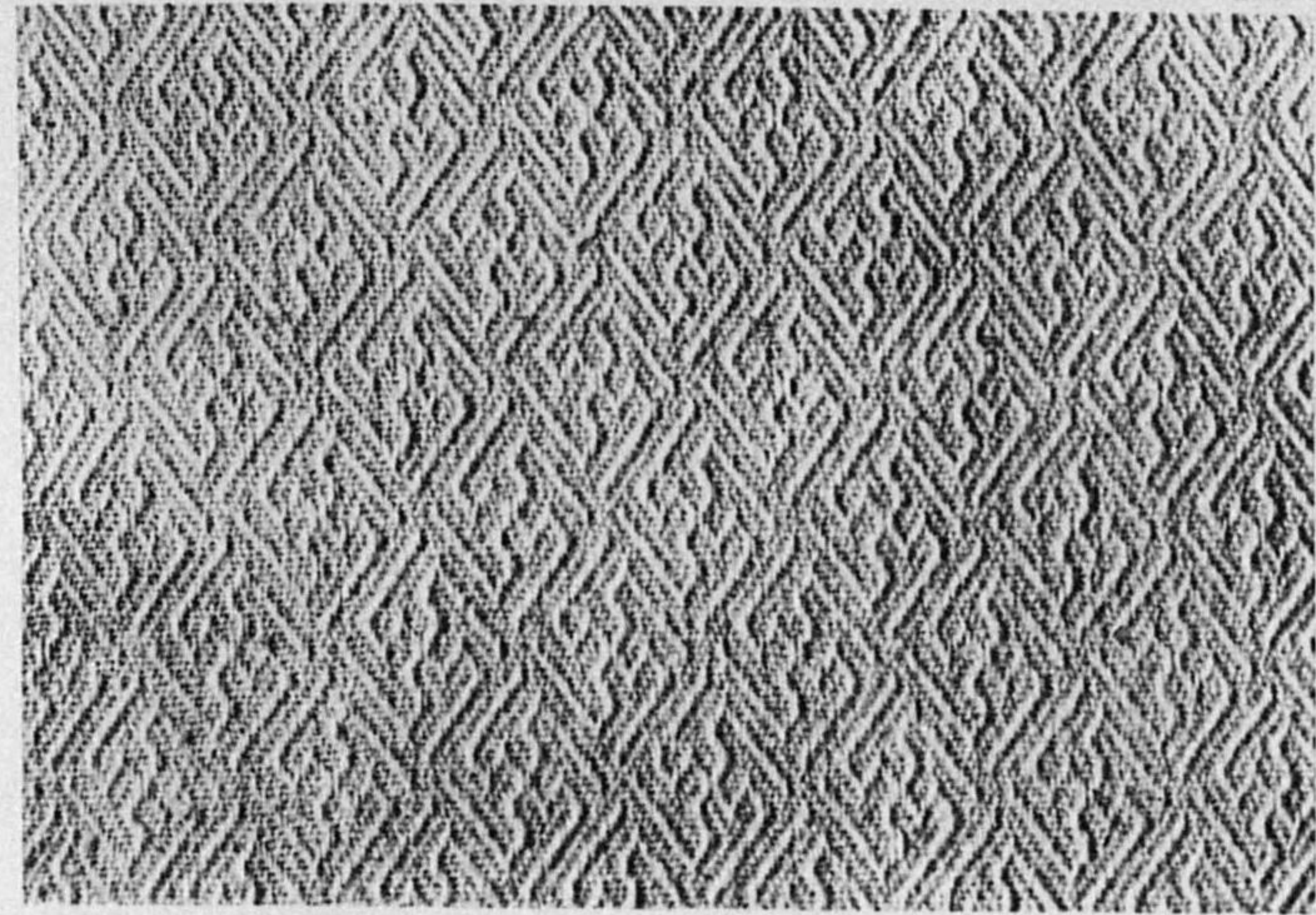

卍織

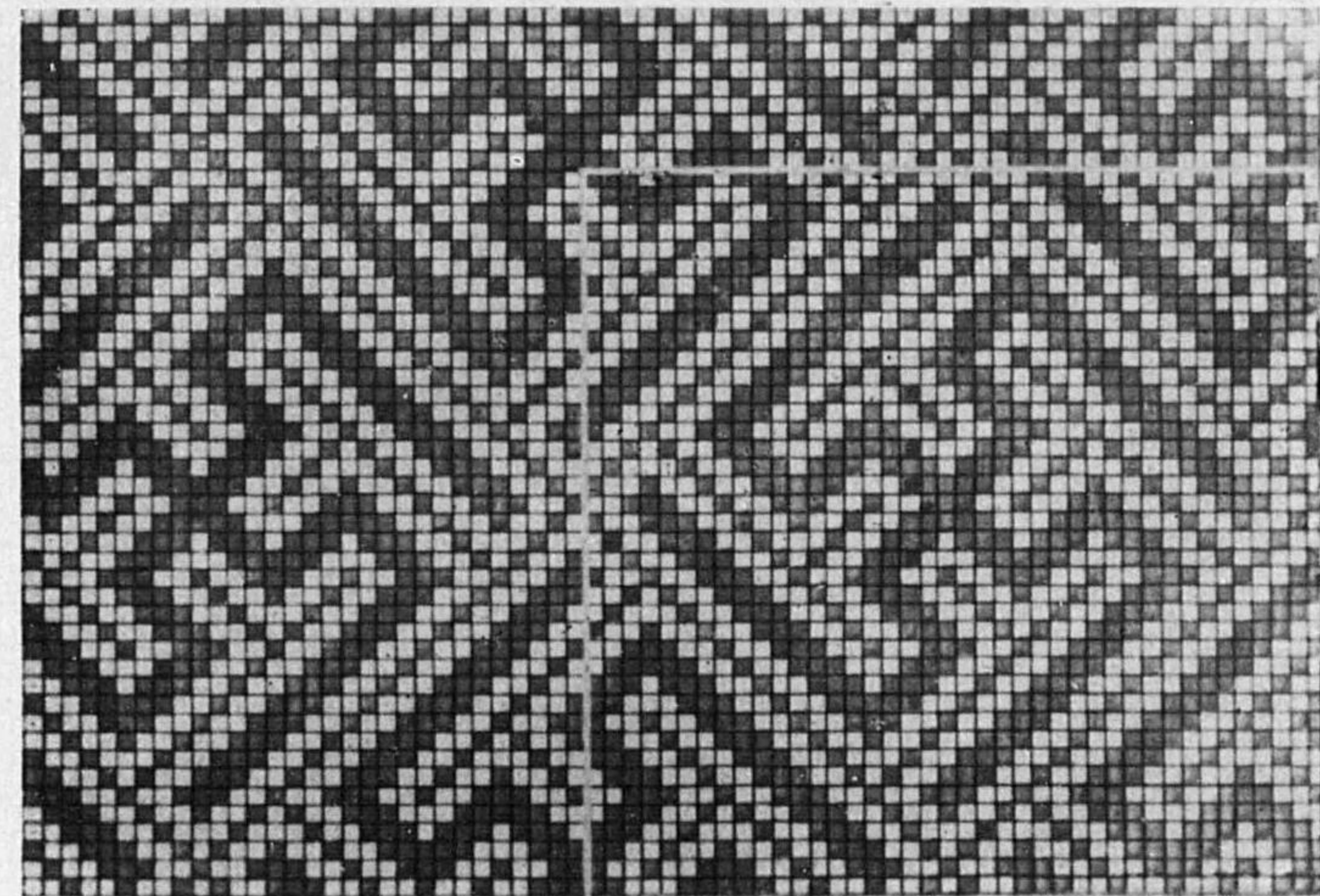

同上(意匠圖)

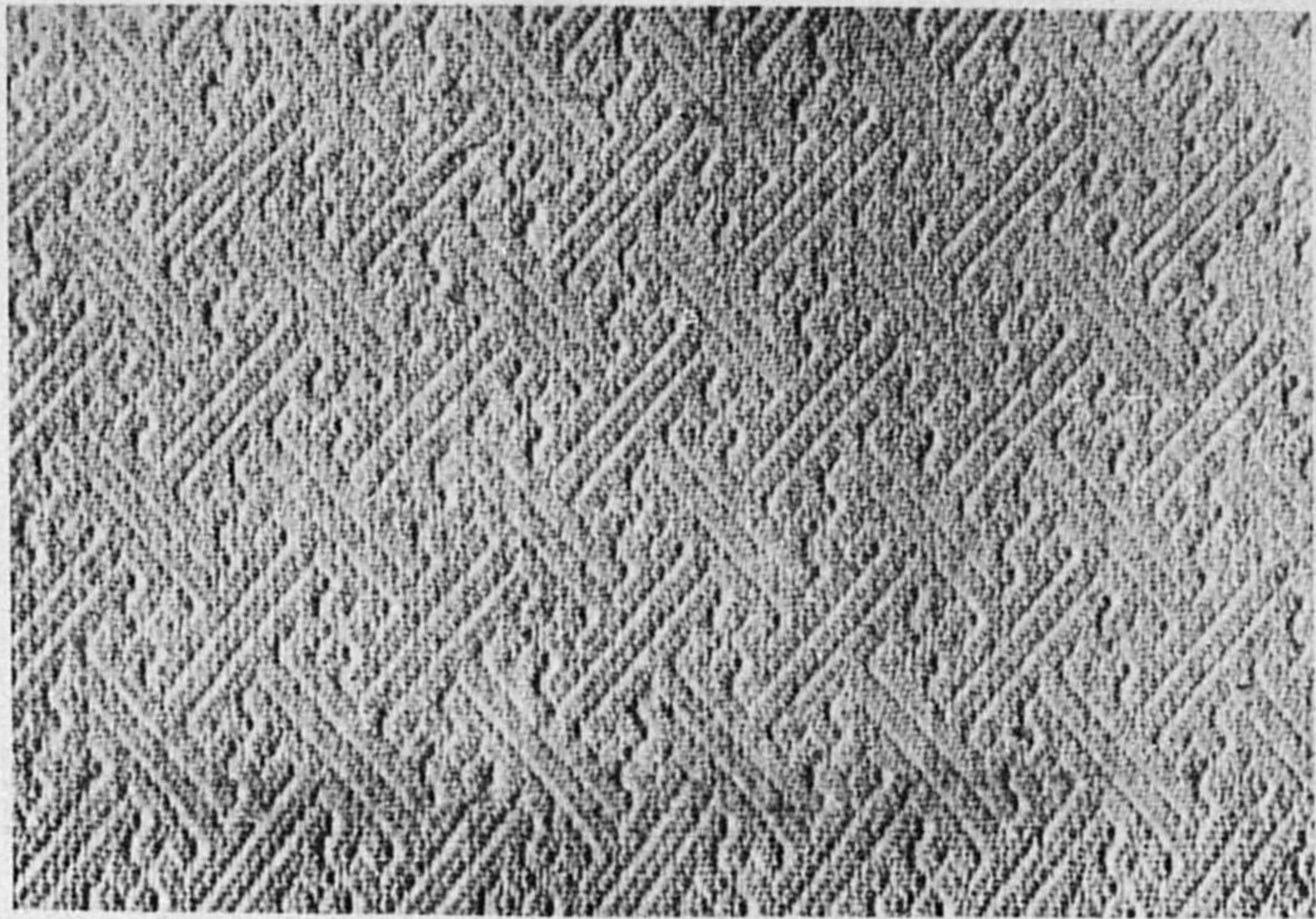

尺 織 (小柄)

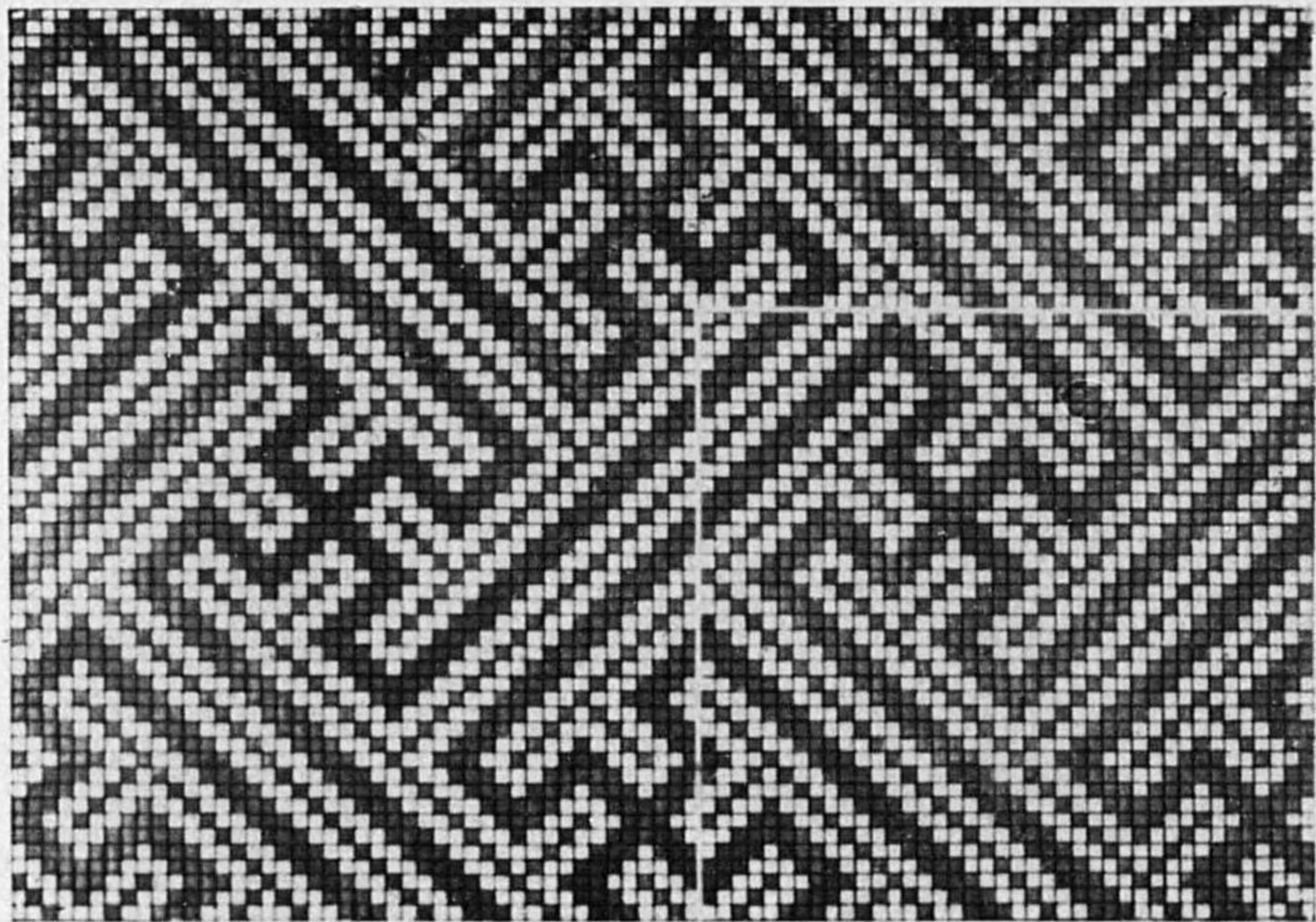

同 上 (意匠圖)

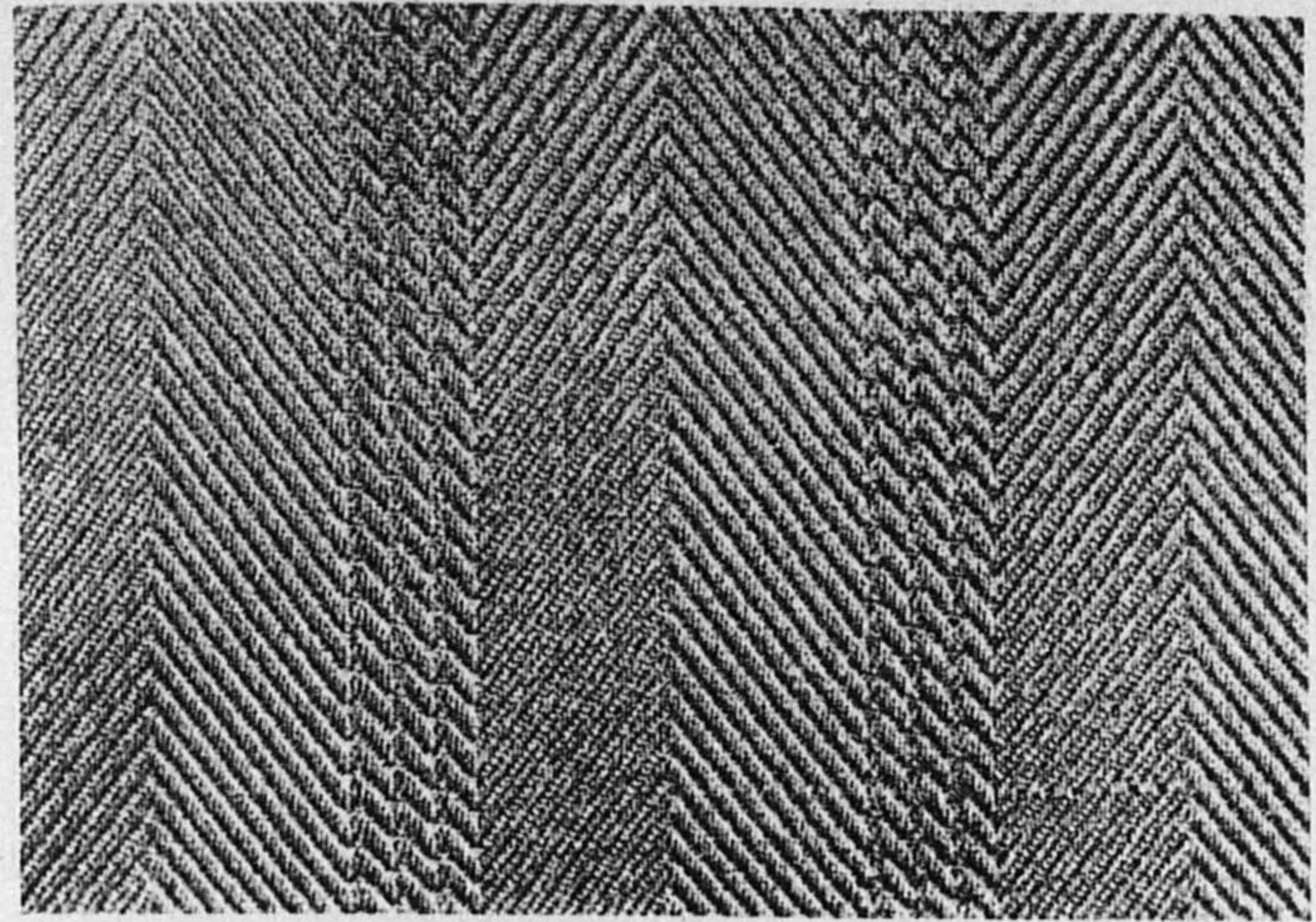

杉 織

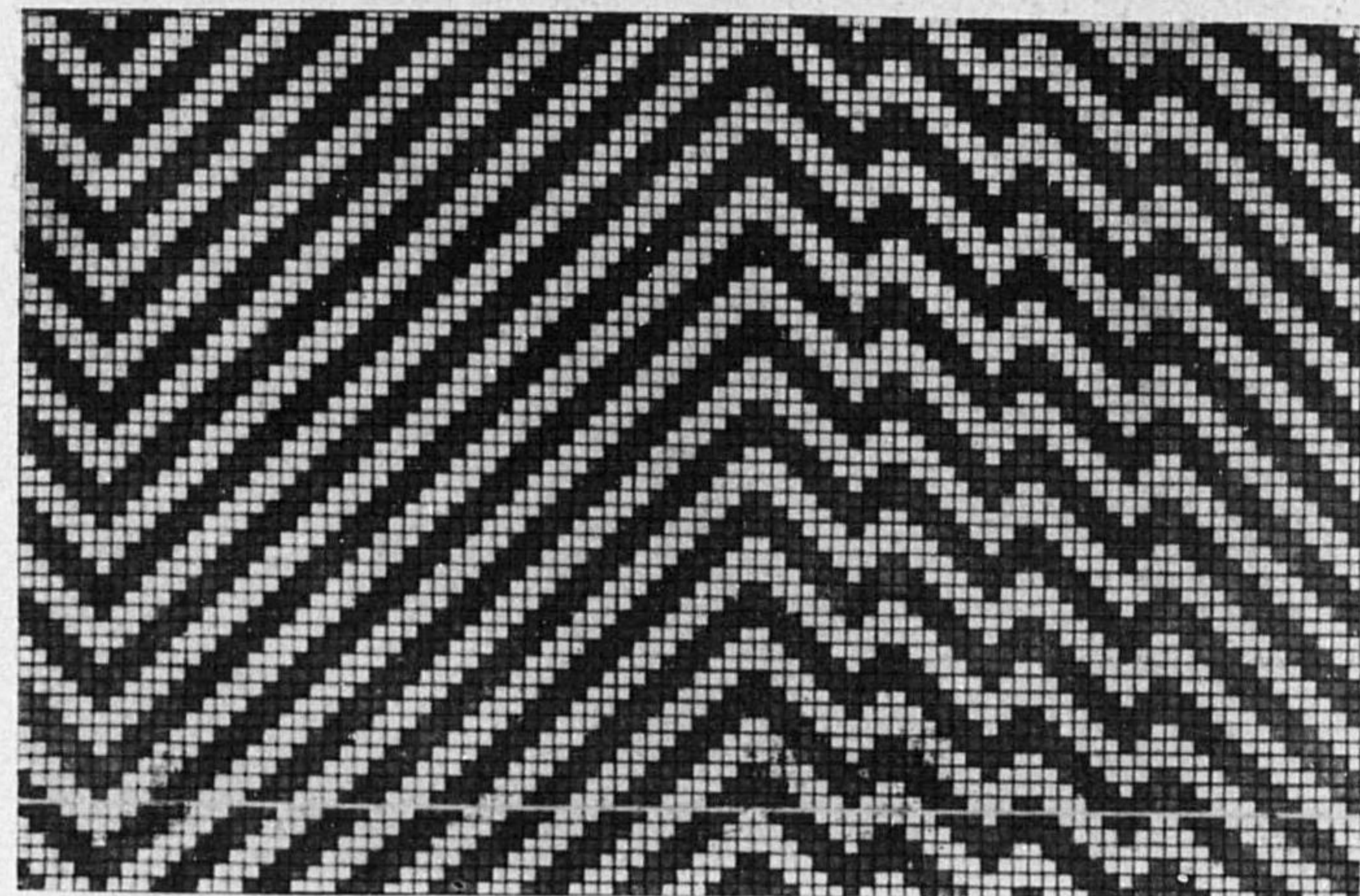

同 上 (意匠圖)

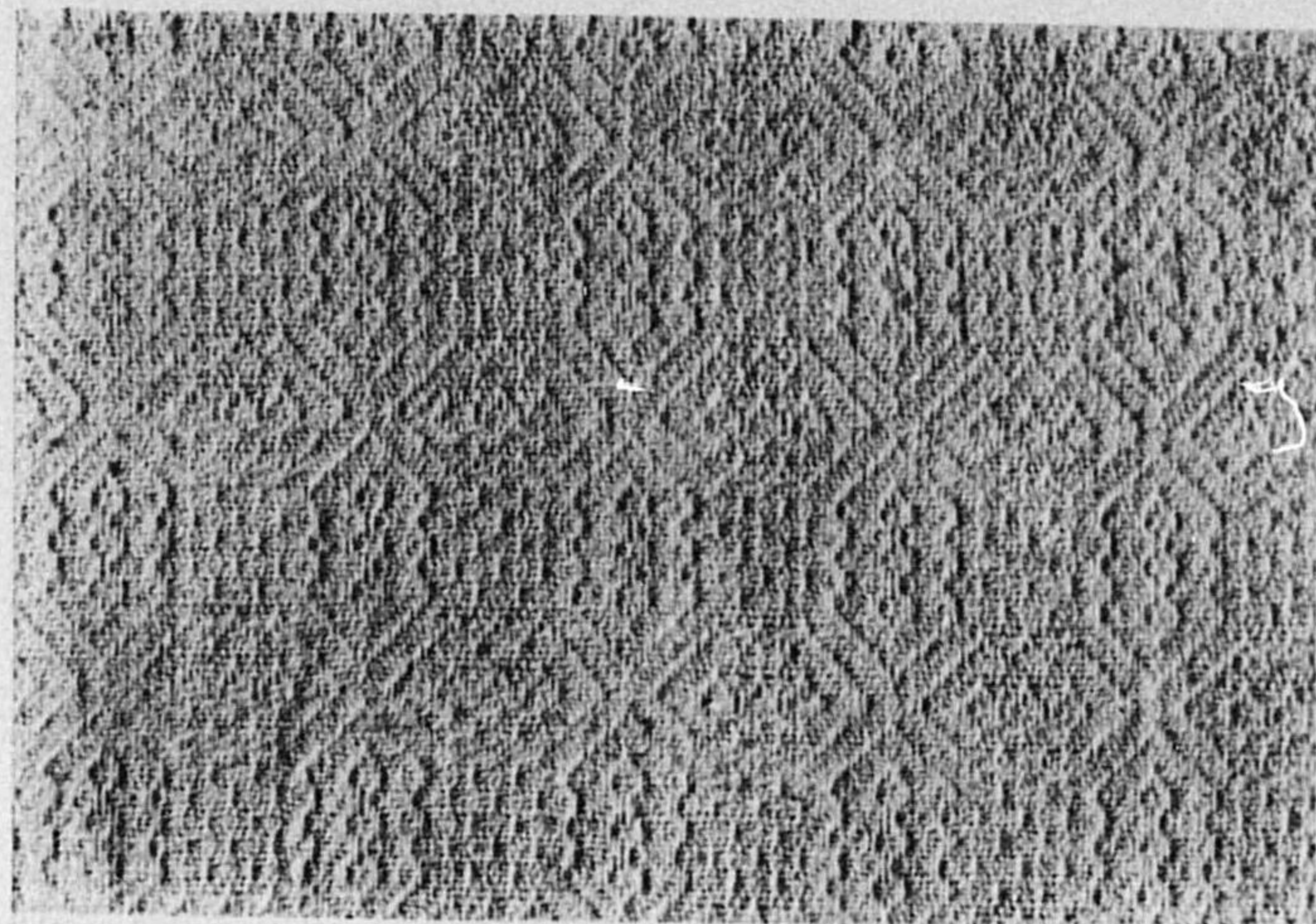

八 輝 織



同 上 (意匠圖)

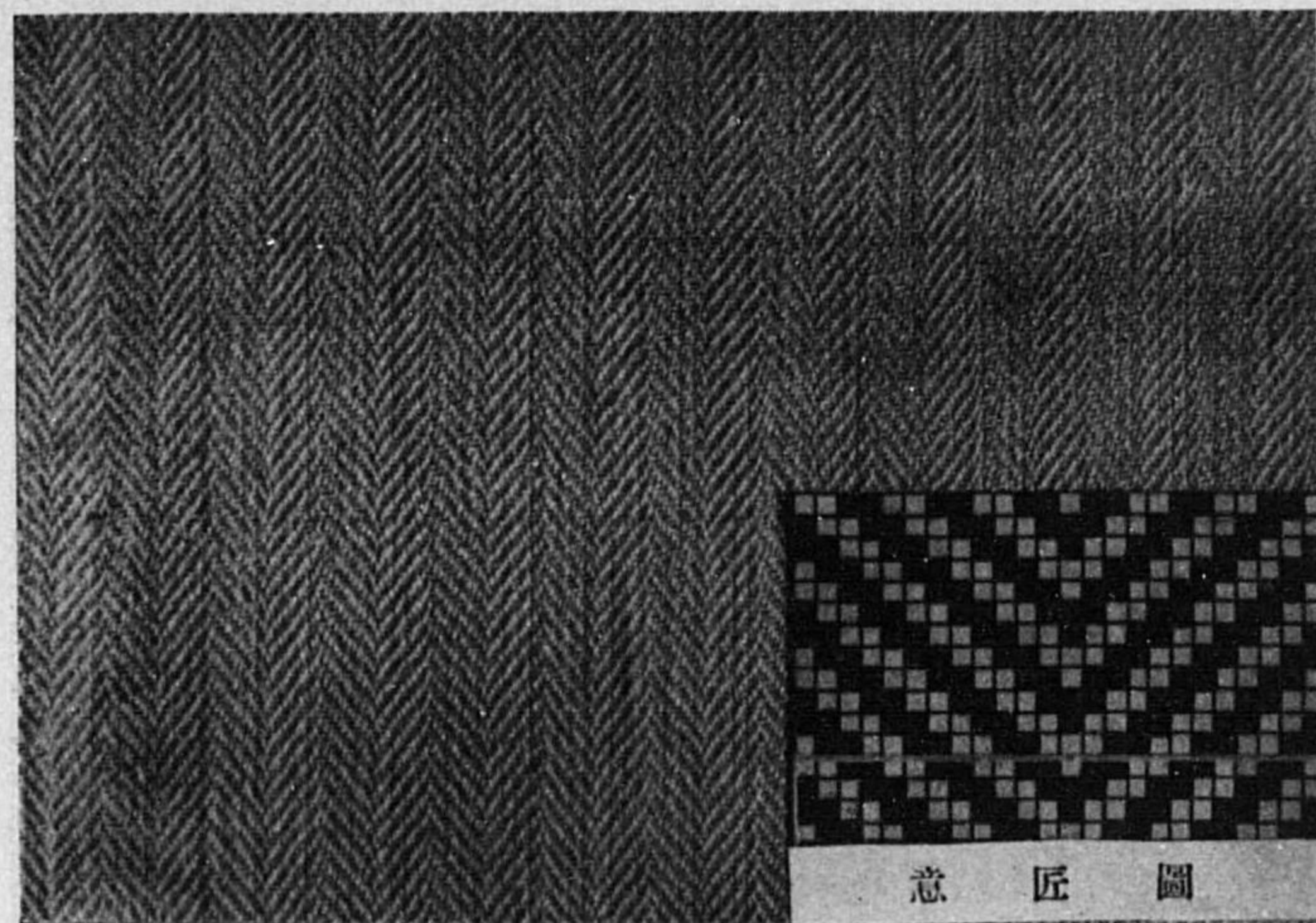

意 匠 圖

杉 綫

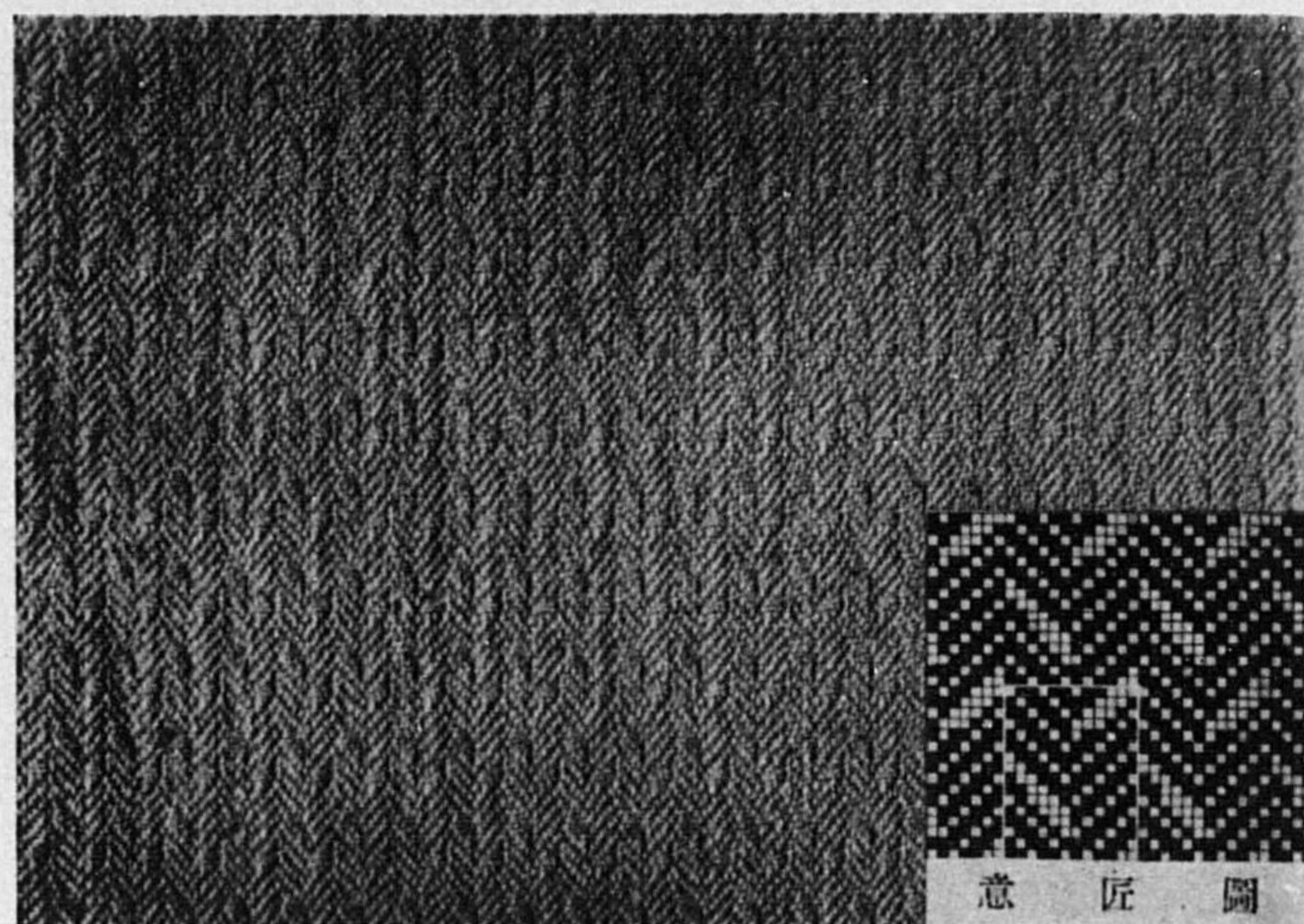

意 匠 圖

山 形 織



六 甲 織

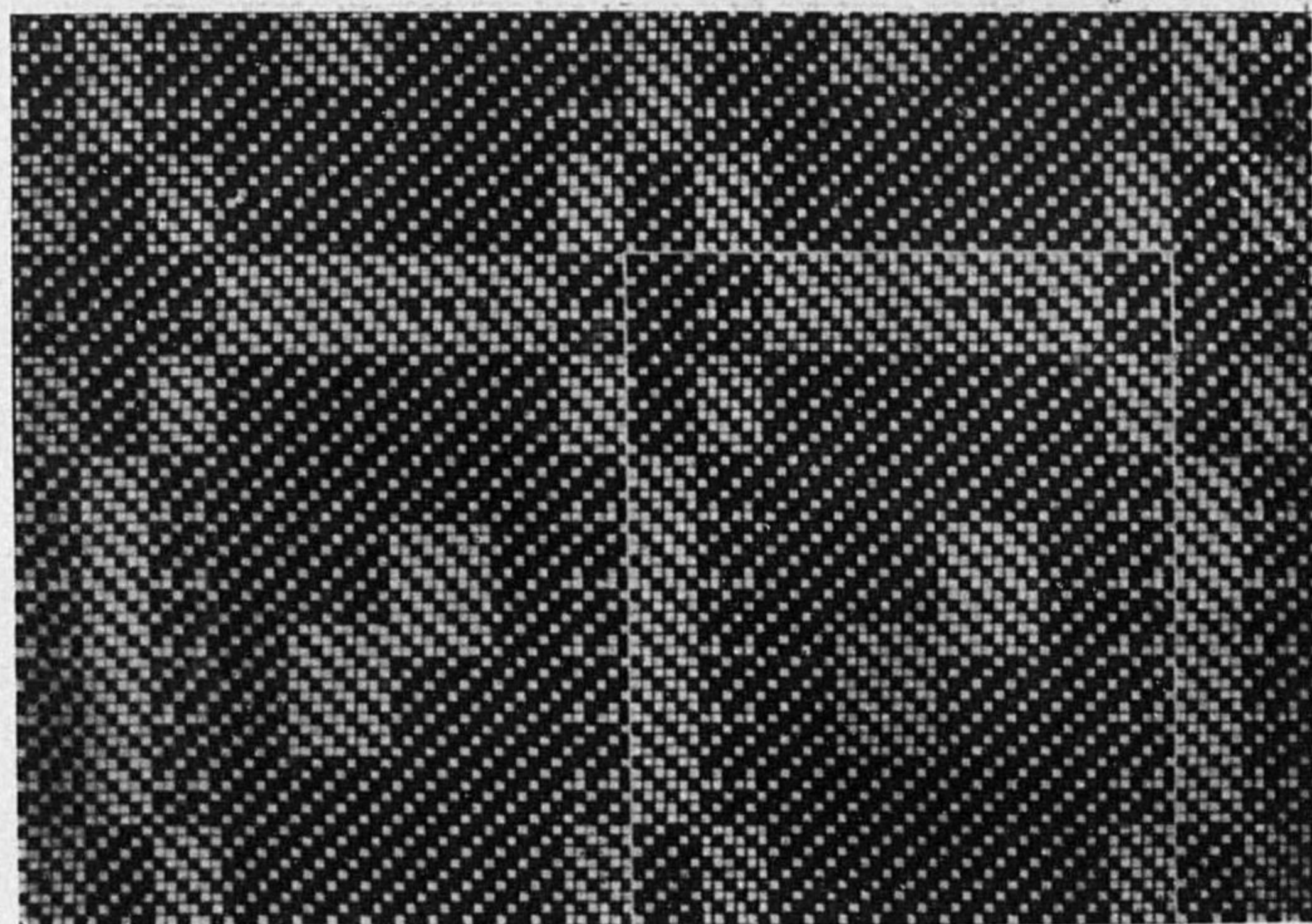

同 上 (意匠圖)

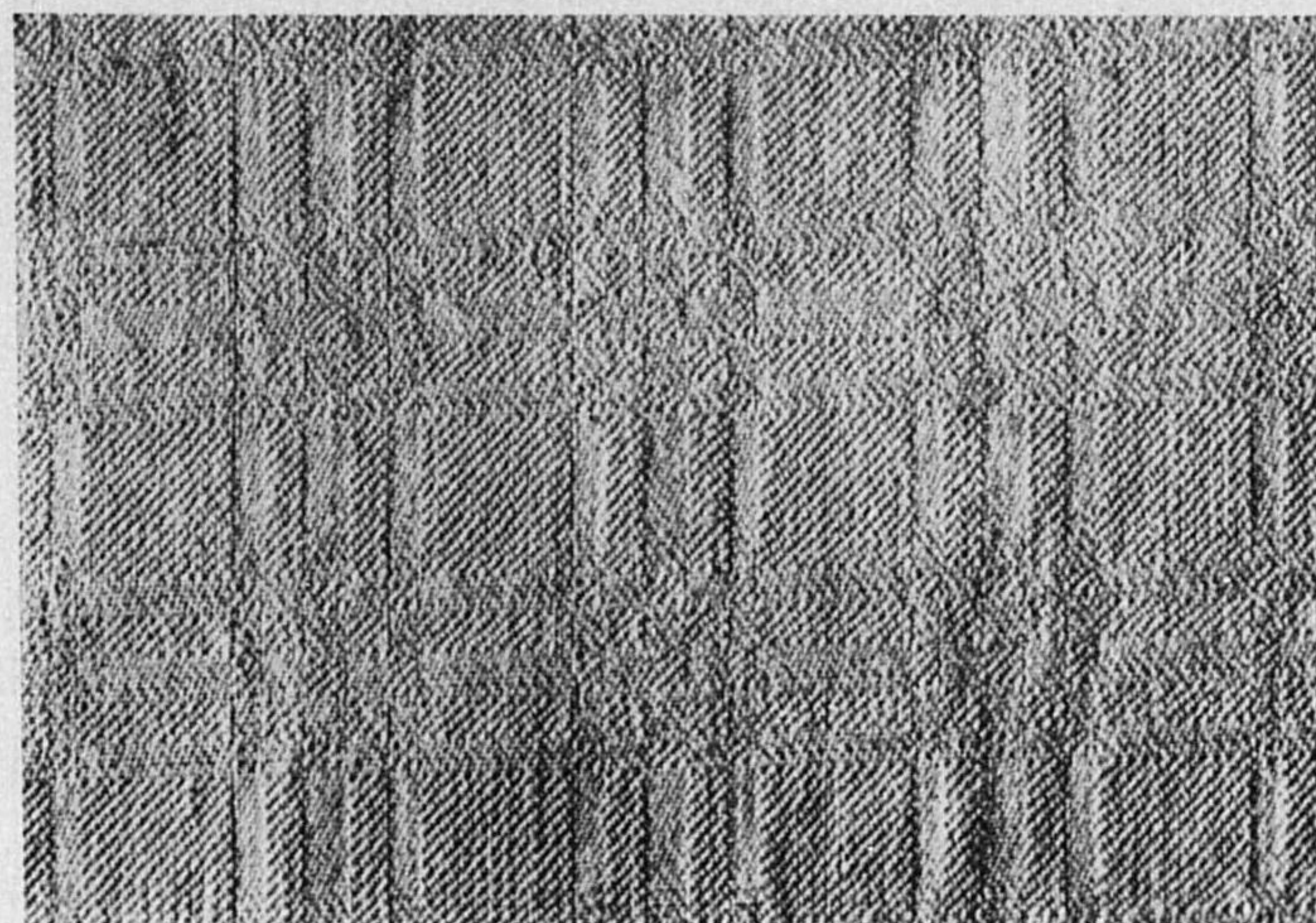

十 字 織

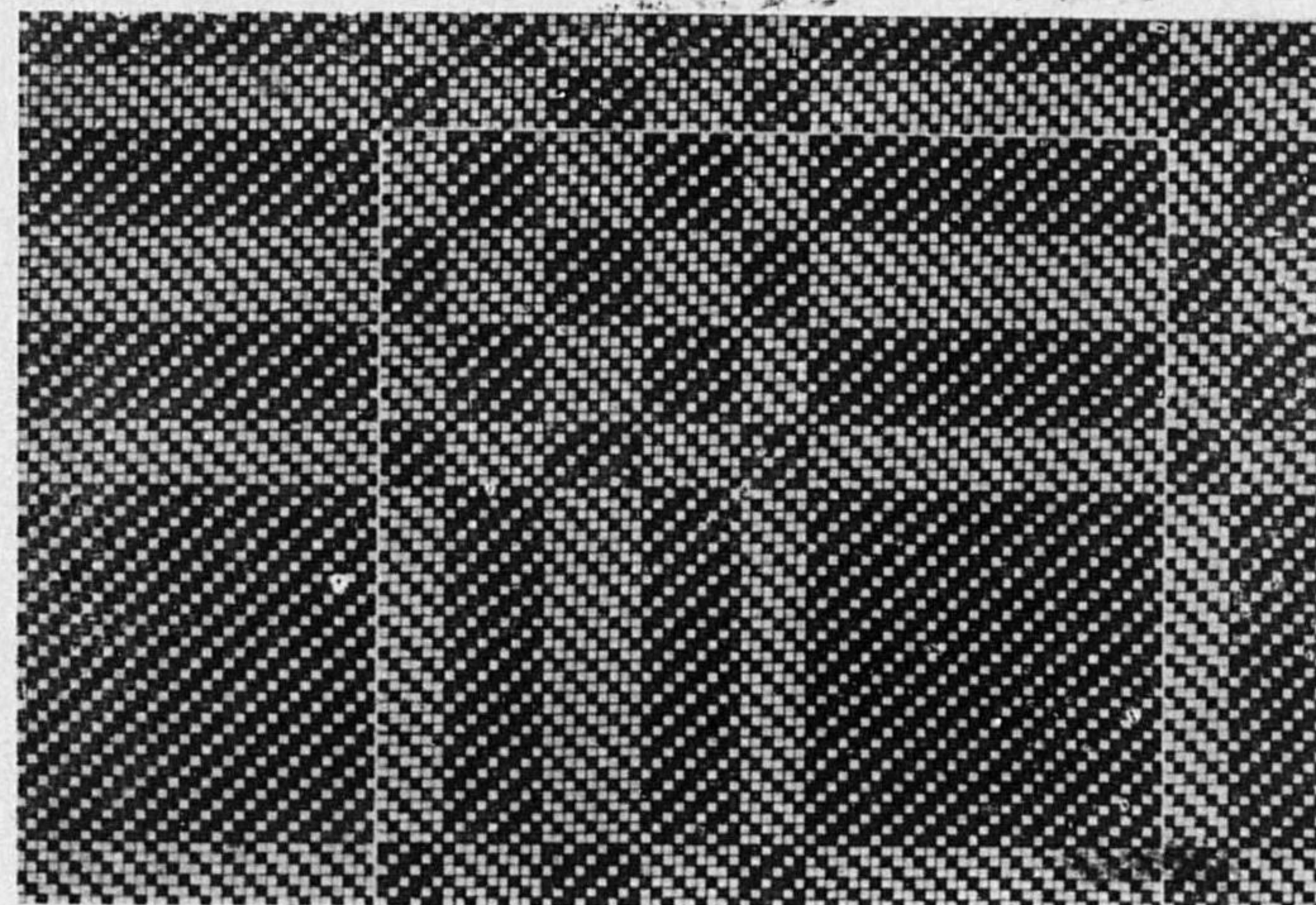

同 上 (意匠圖)

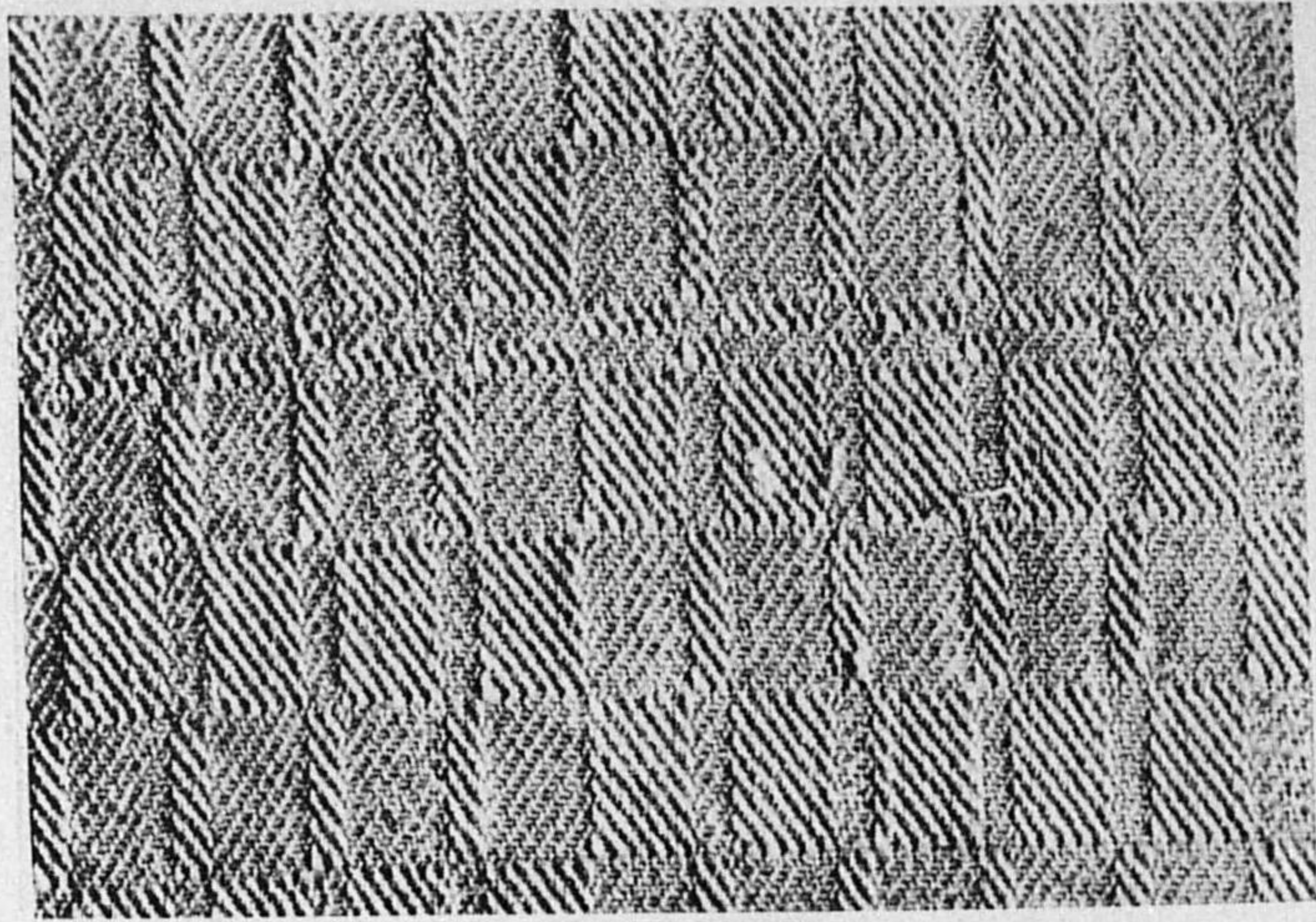

八ッ橋織

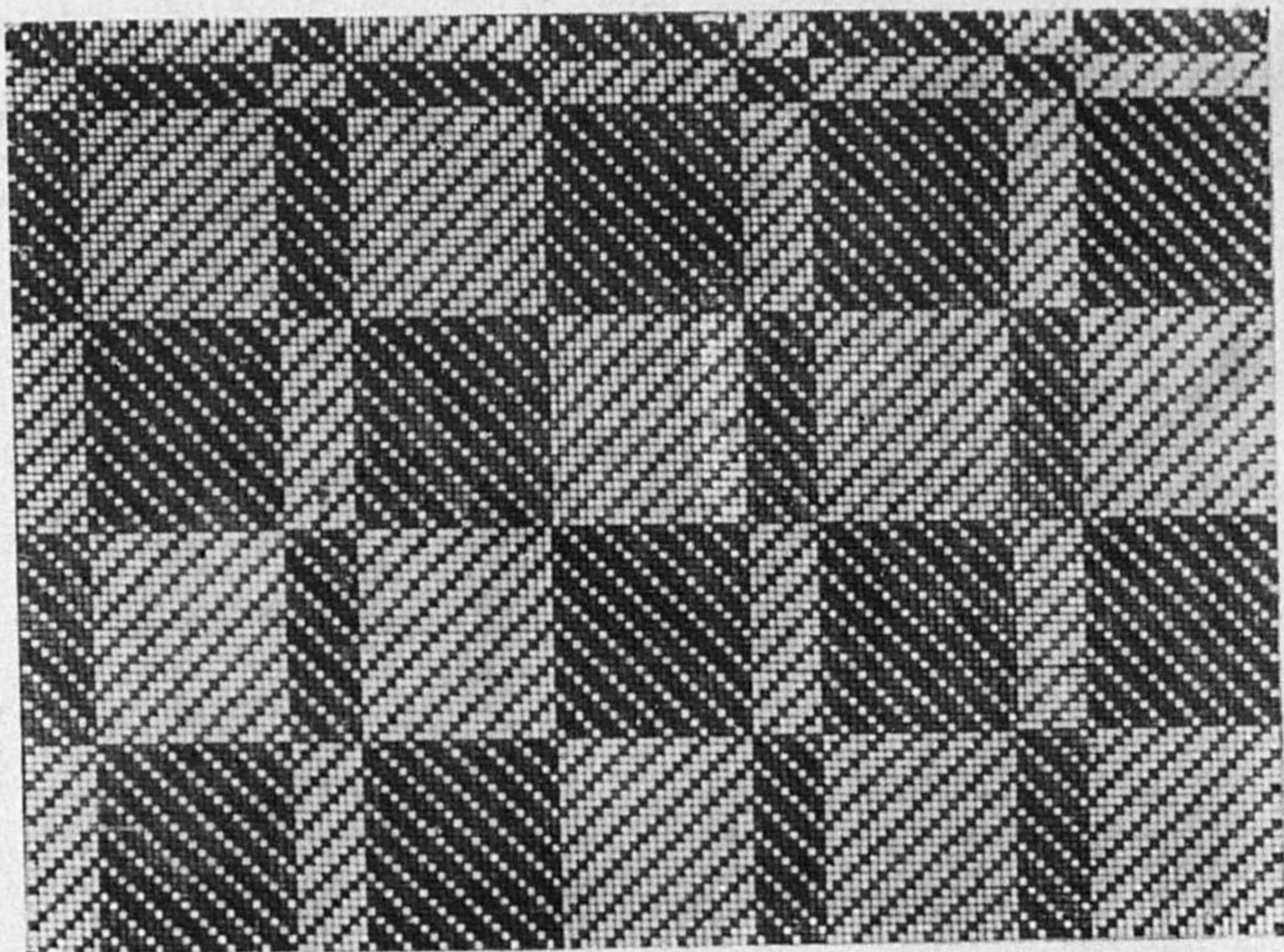

同上(意匠圖)

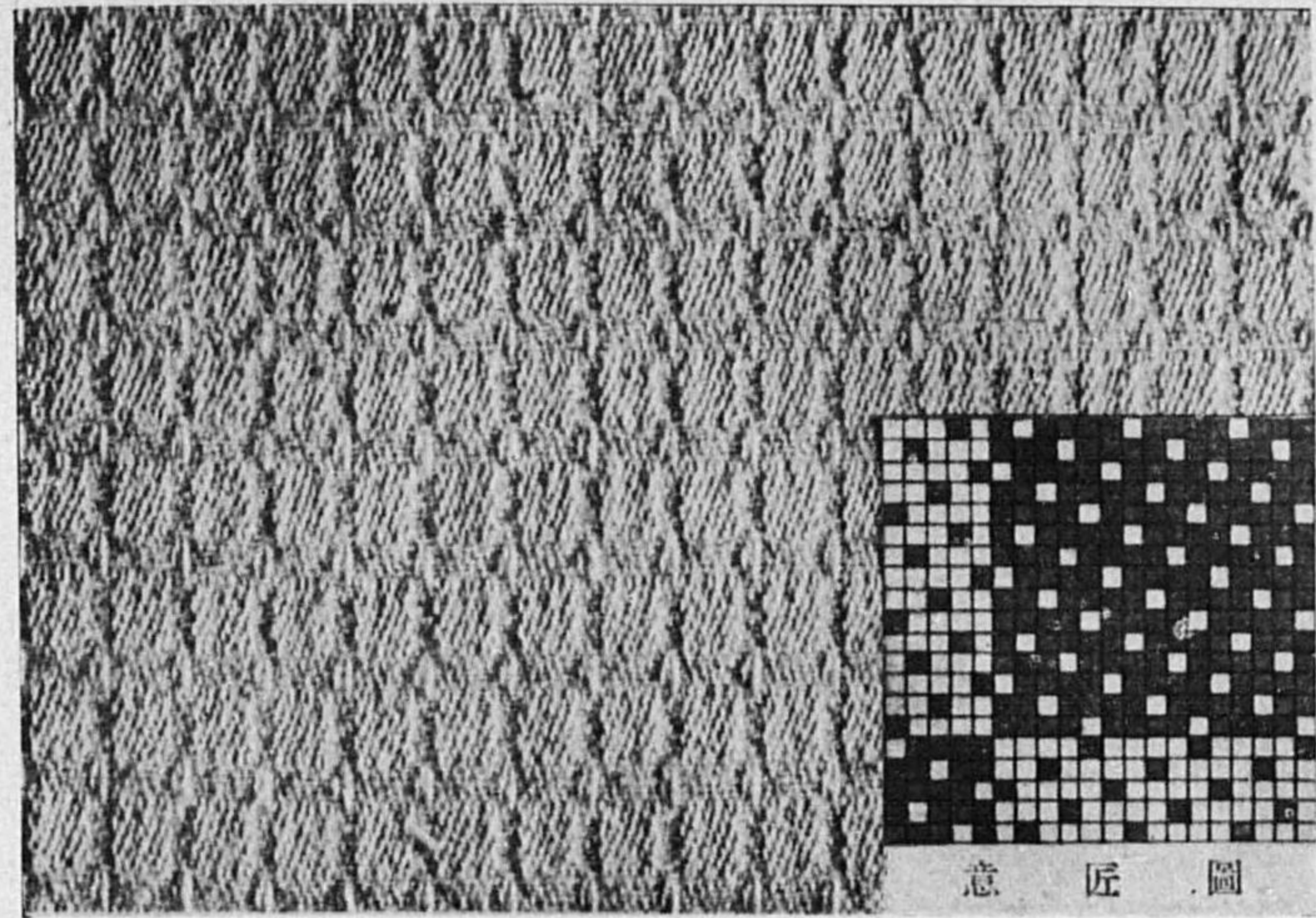

八ッ橋織(朱子)

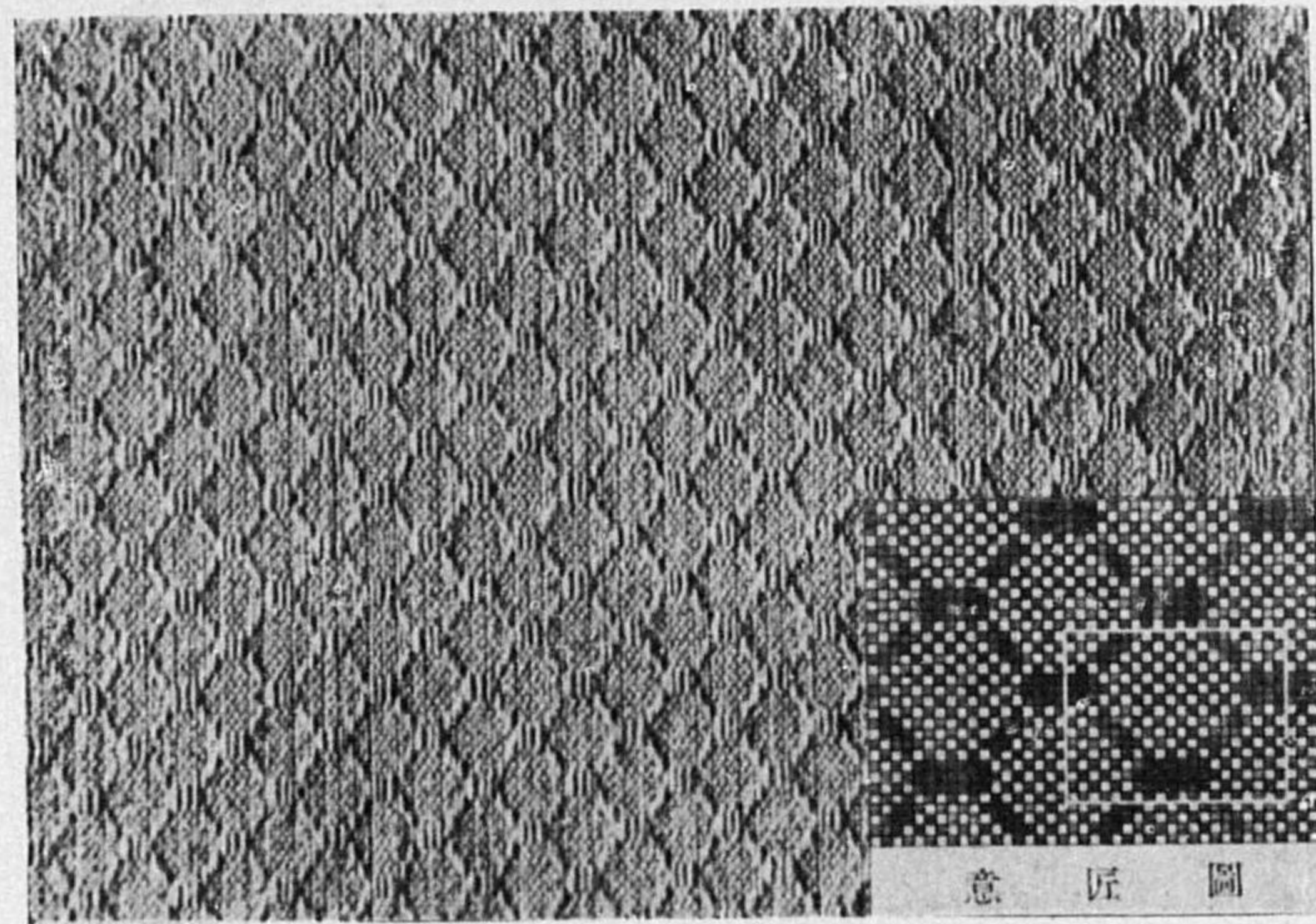

網織

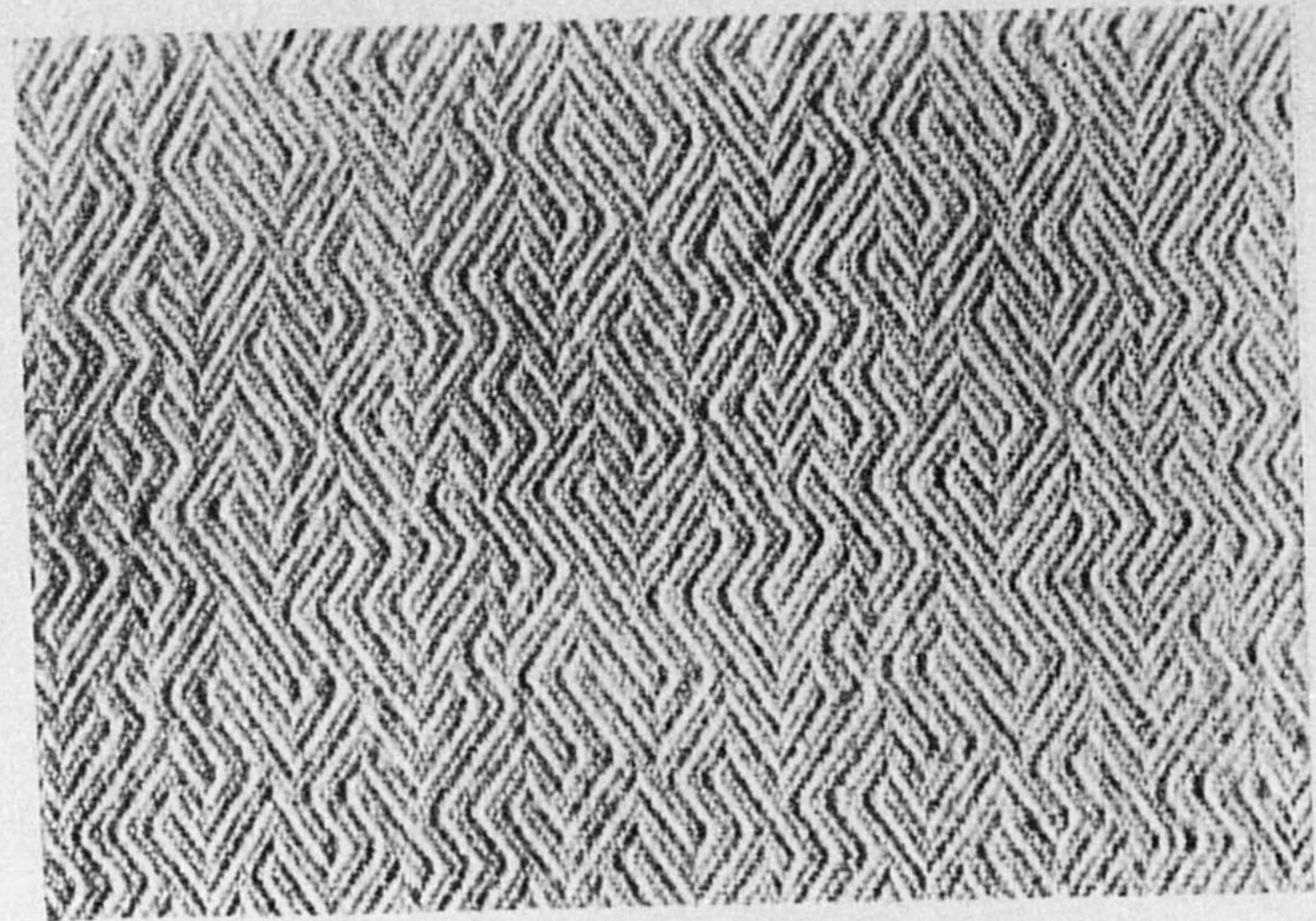

韃形織



同上(蕉匠圖)

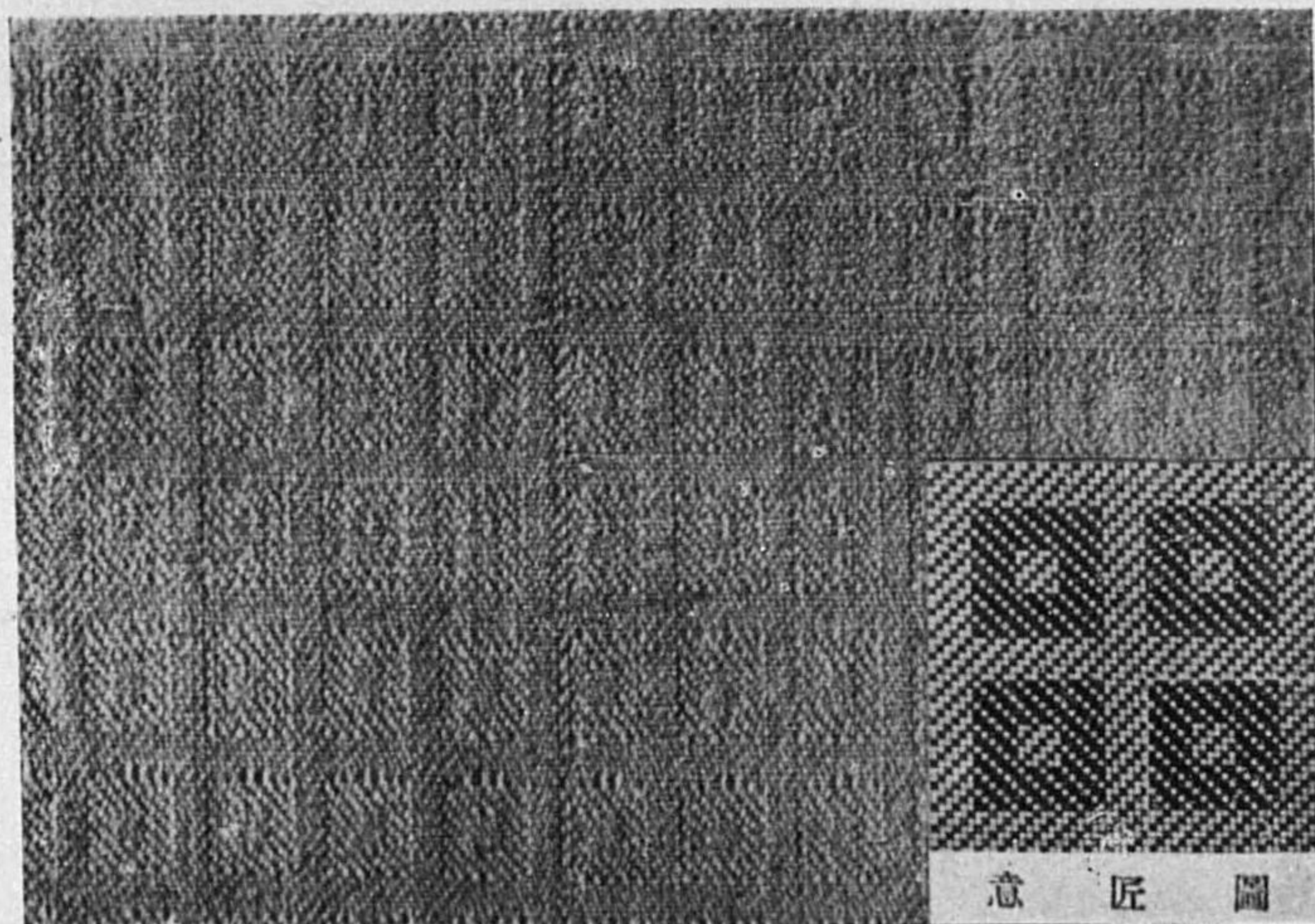

格子織

意匠圖

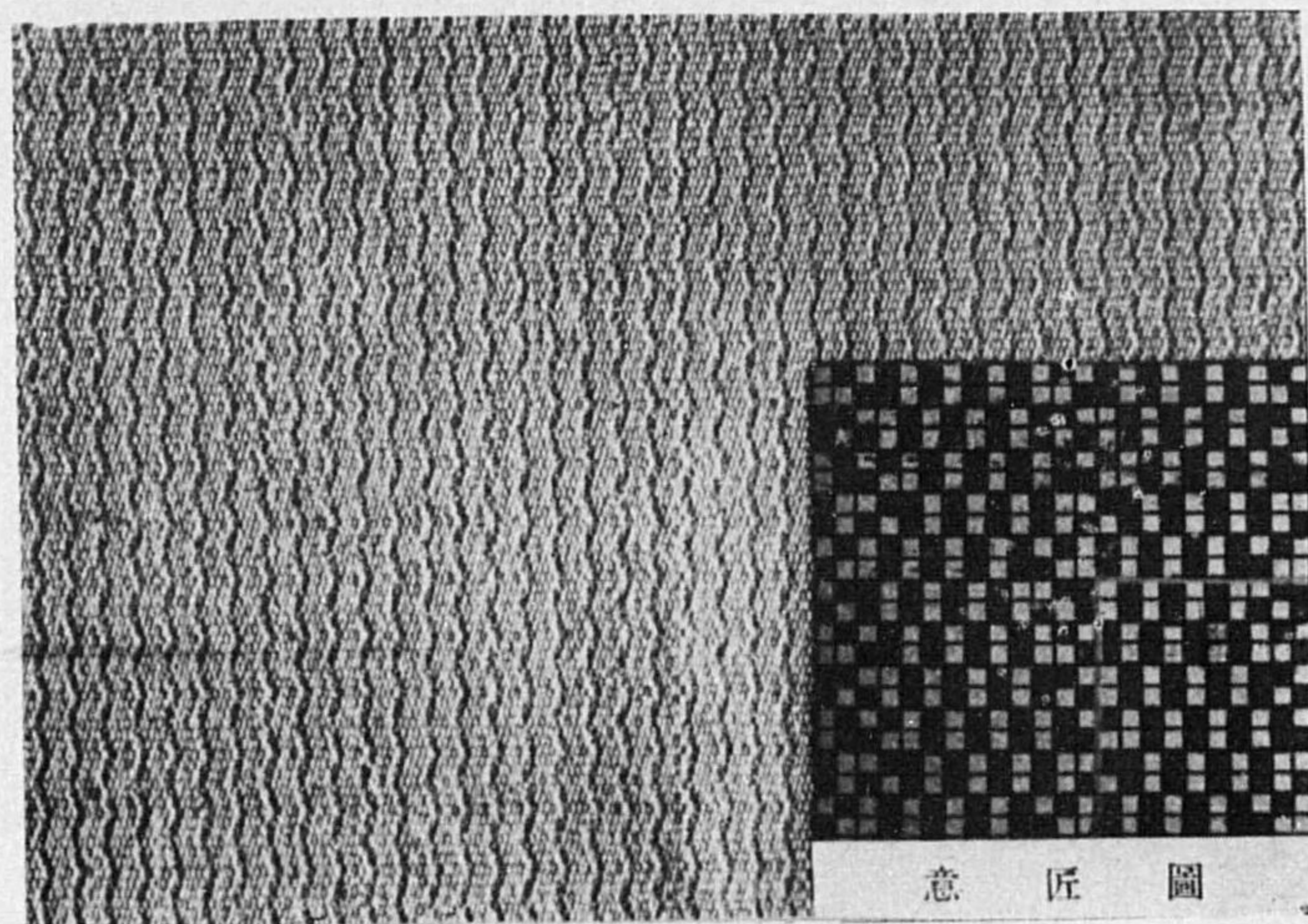

金剛織

意匠圖

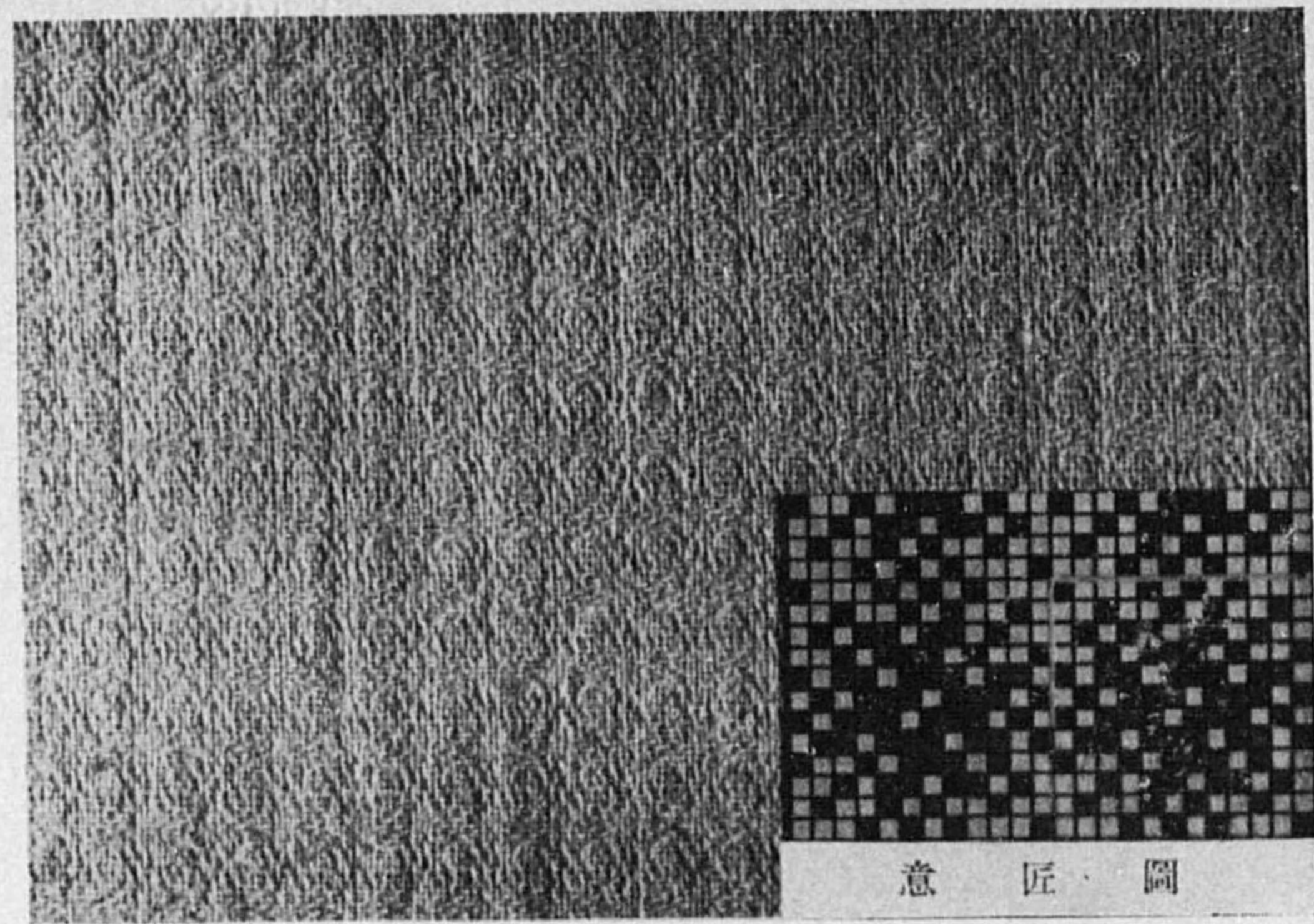

金 貴 織

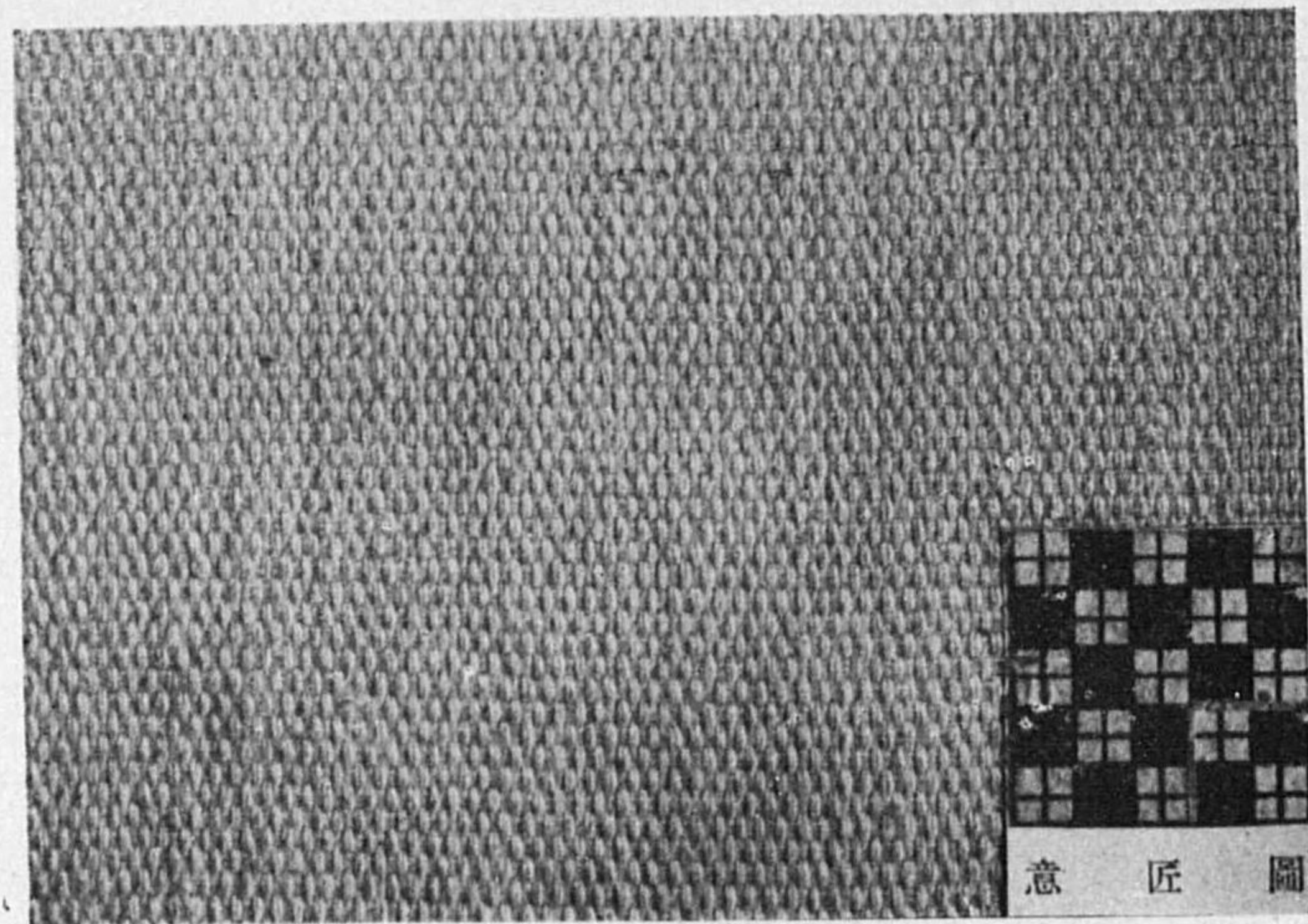

七 子 織

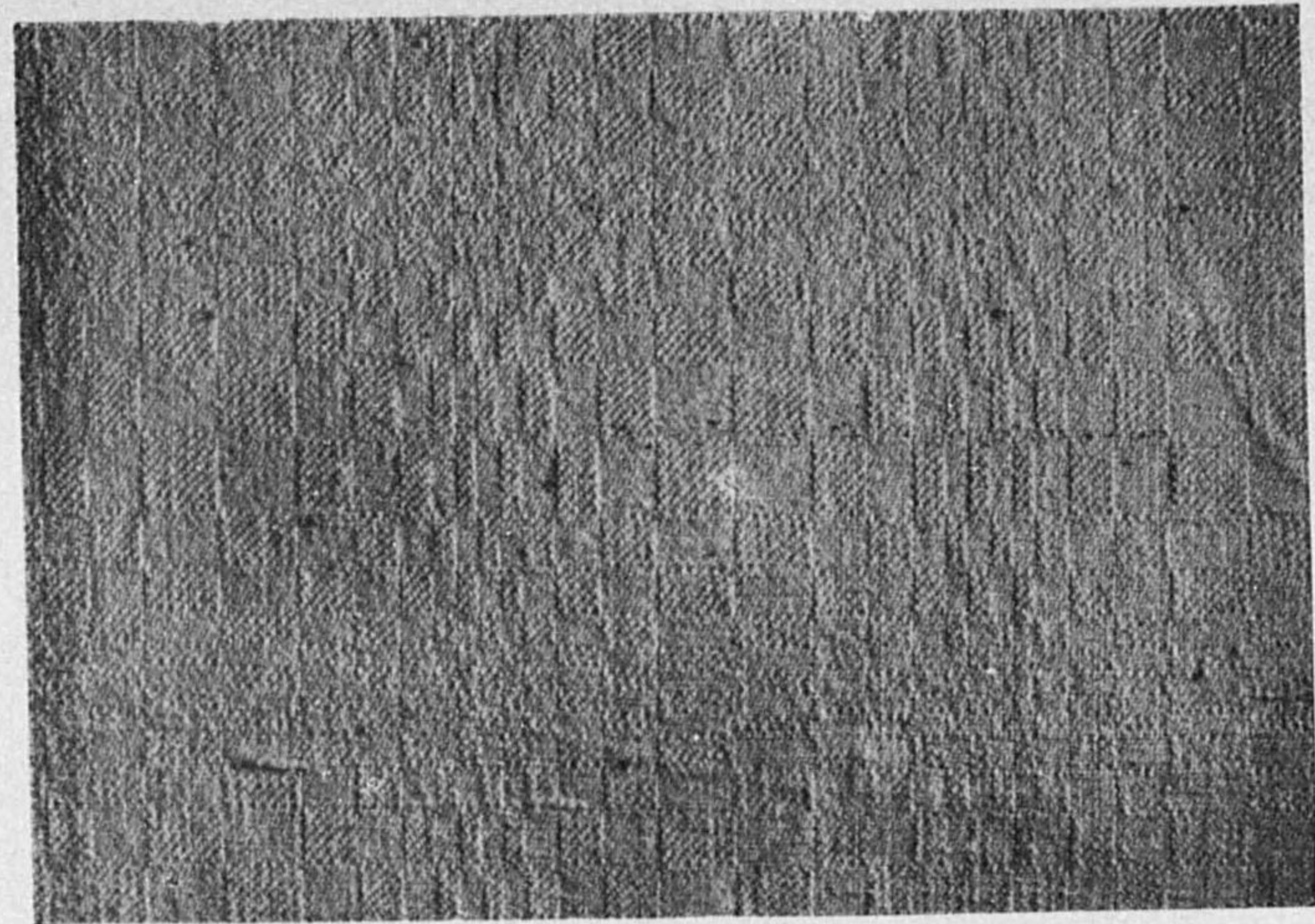

ヨ - ヨ - 織

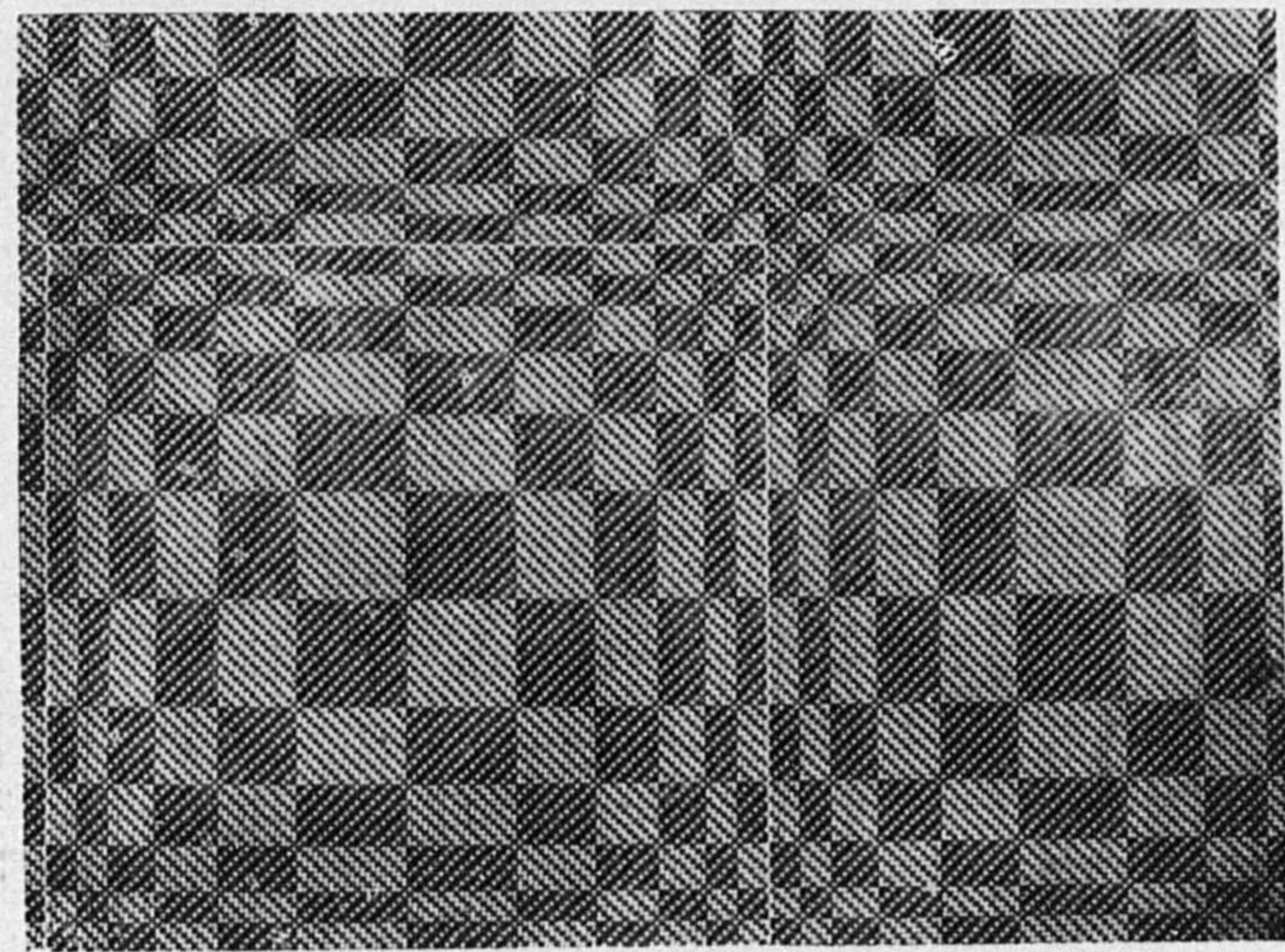

同 上 (意匠圖)

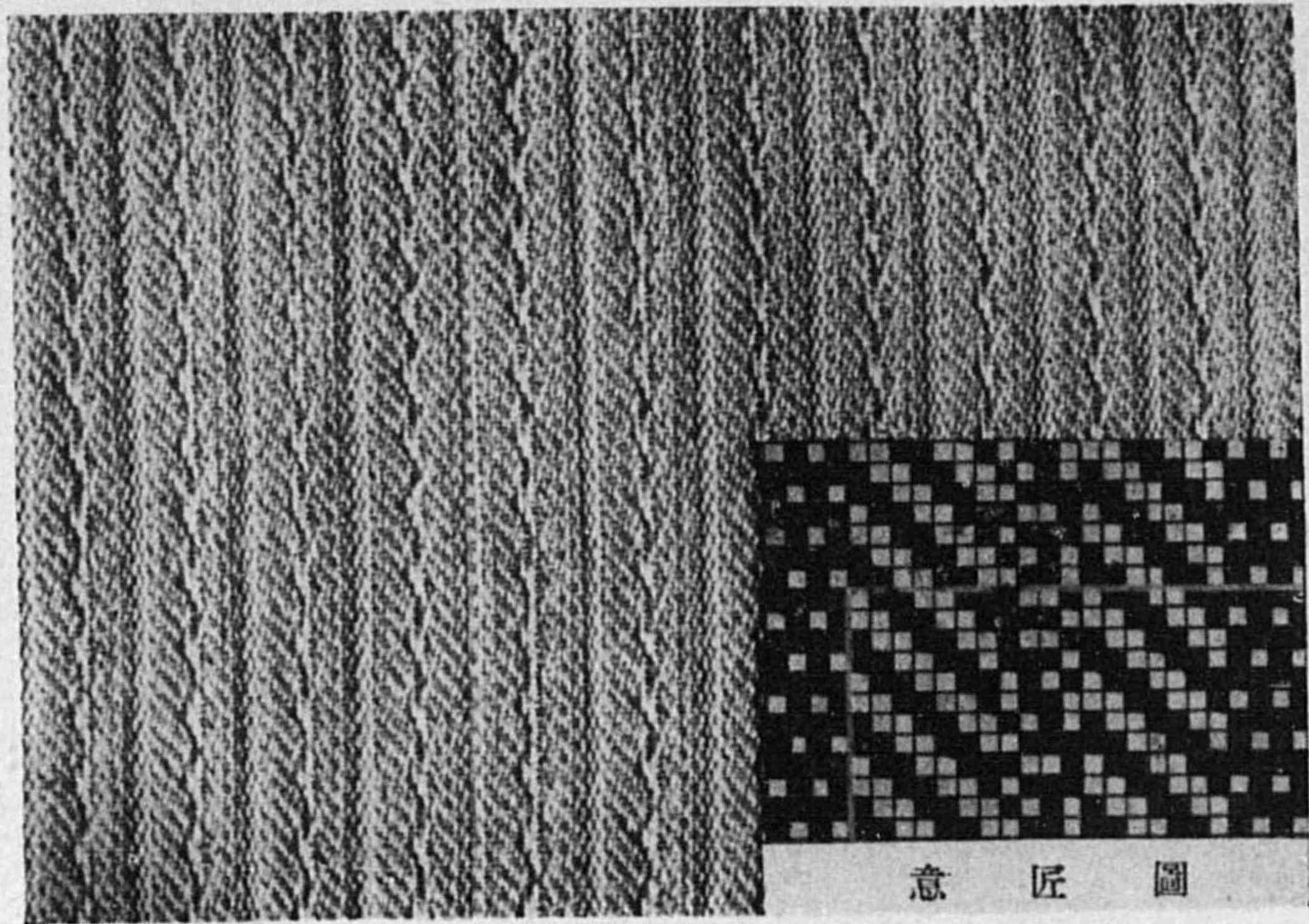

雙リ織

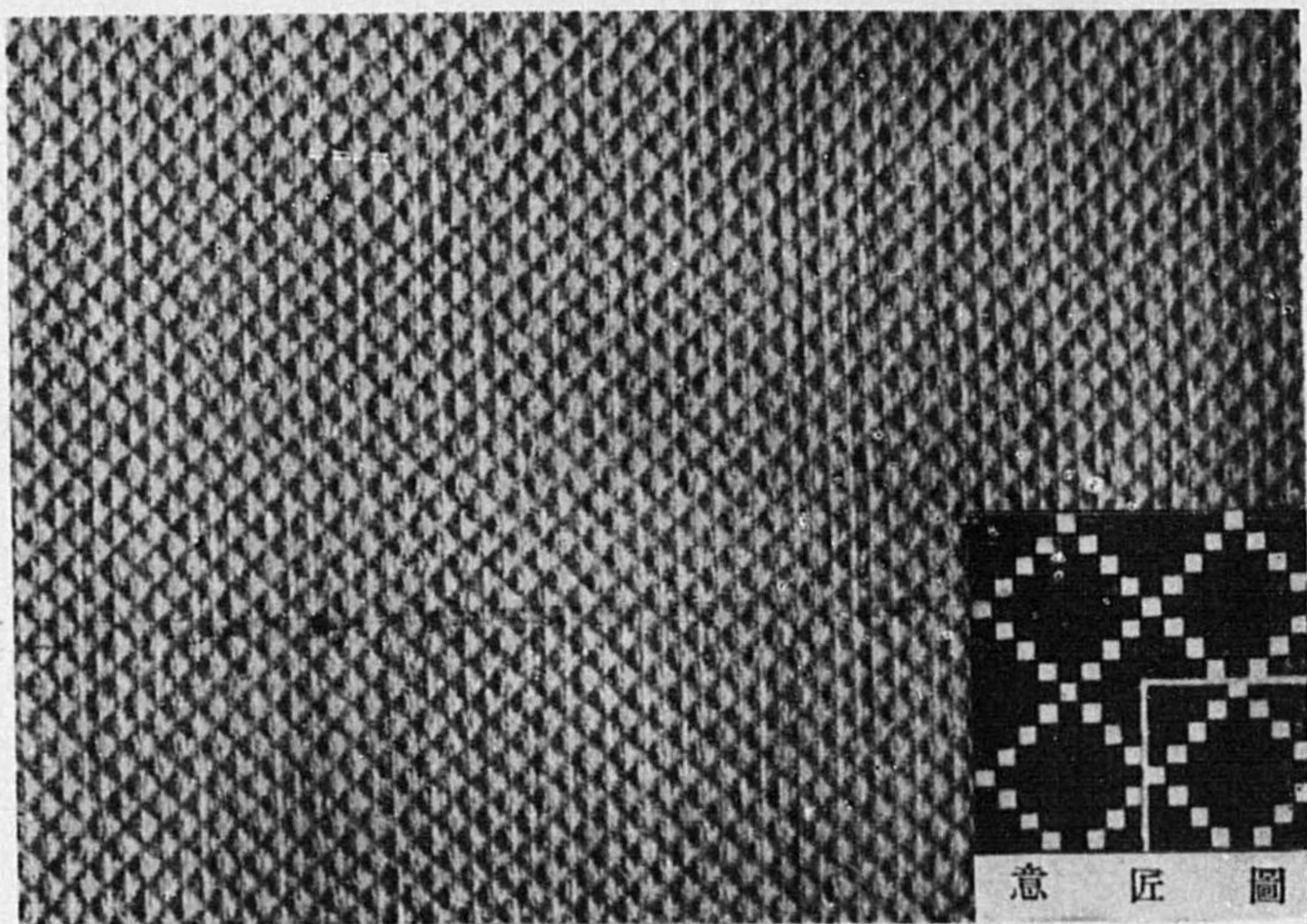

雙リ織

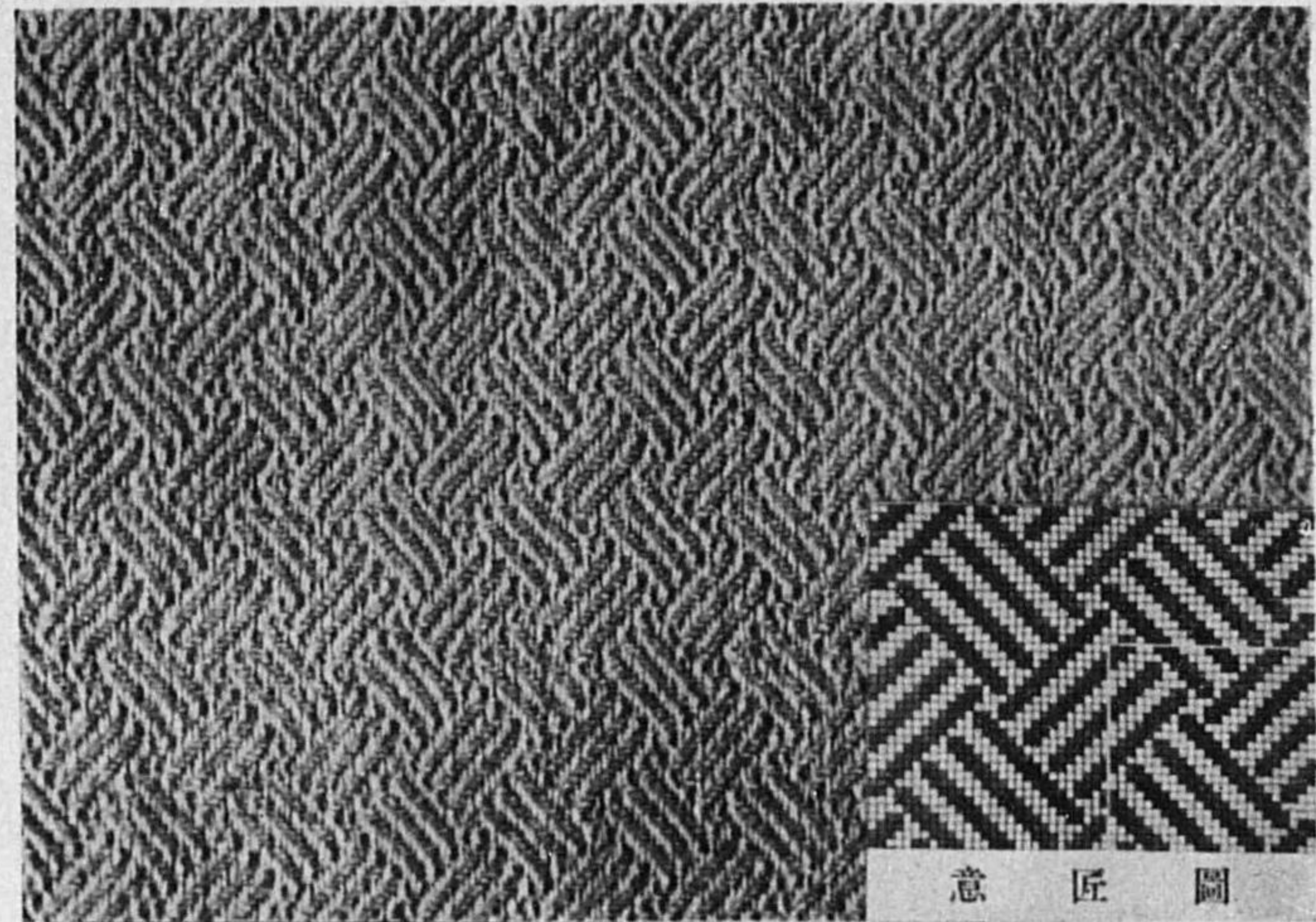

雙リ織

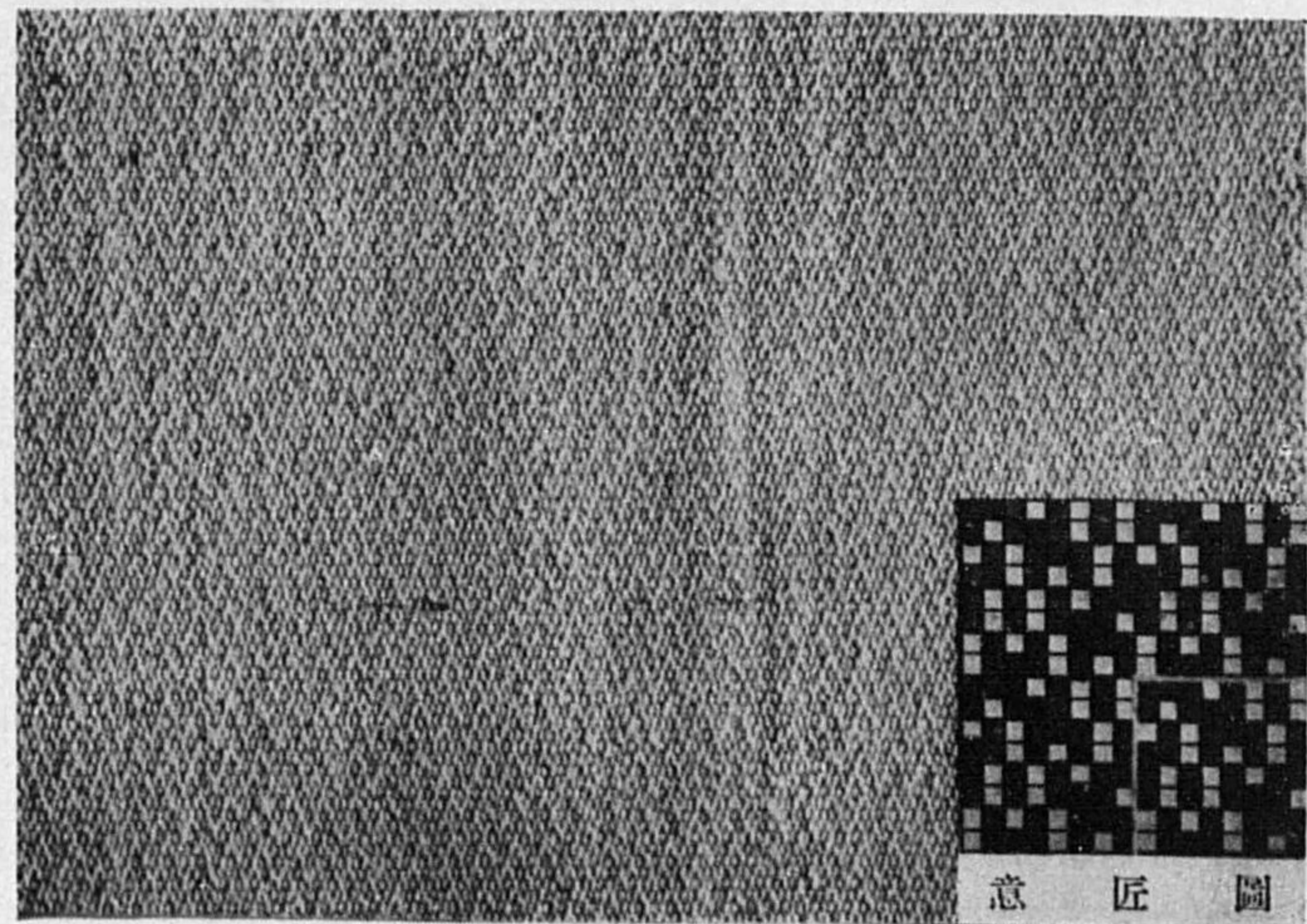

雙リ織

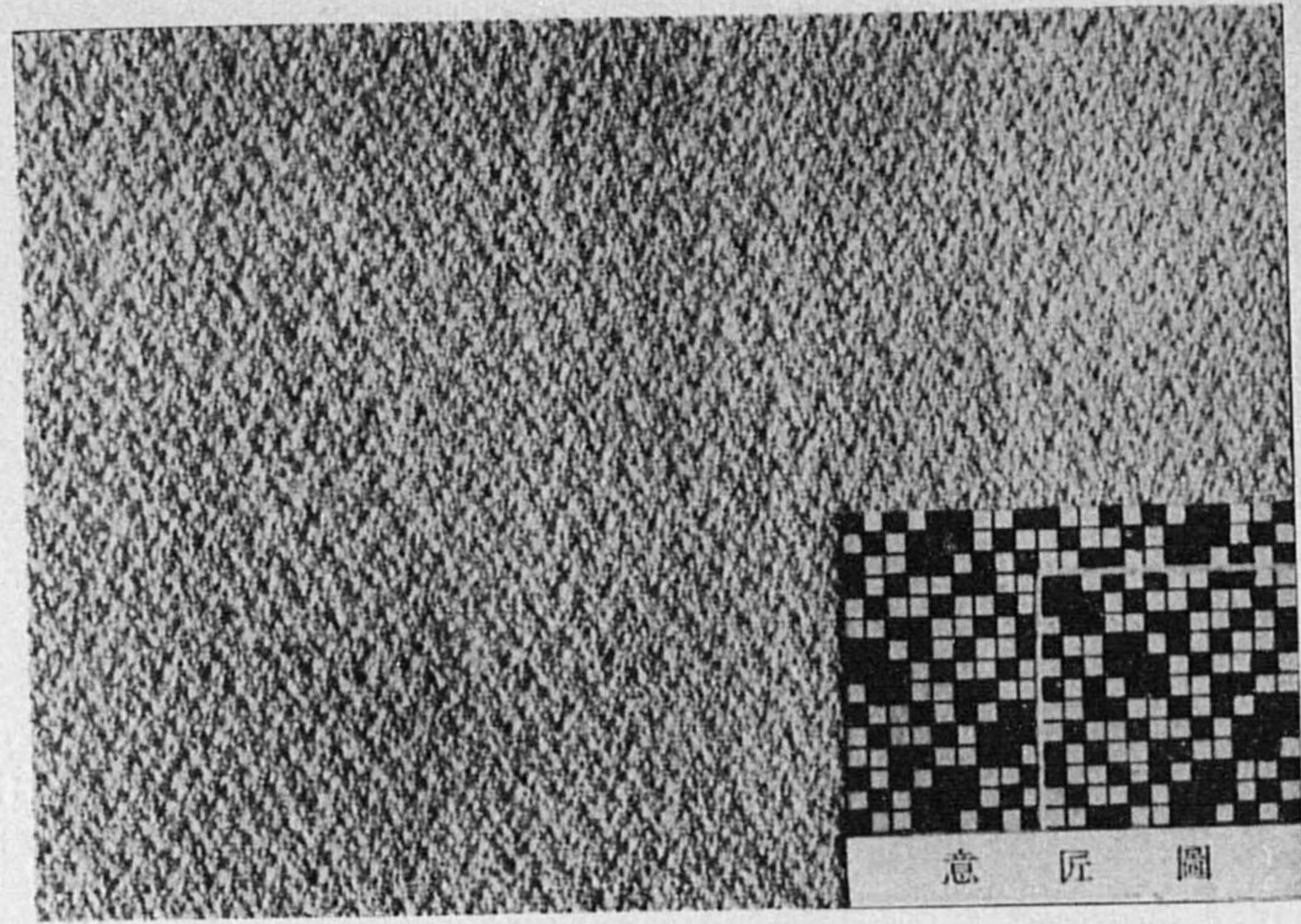

變リ織

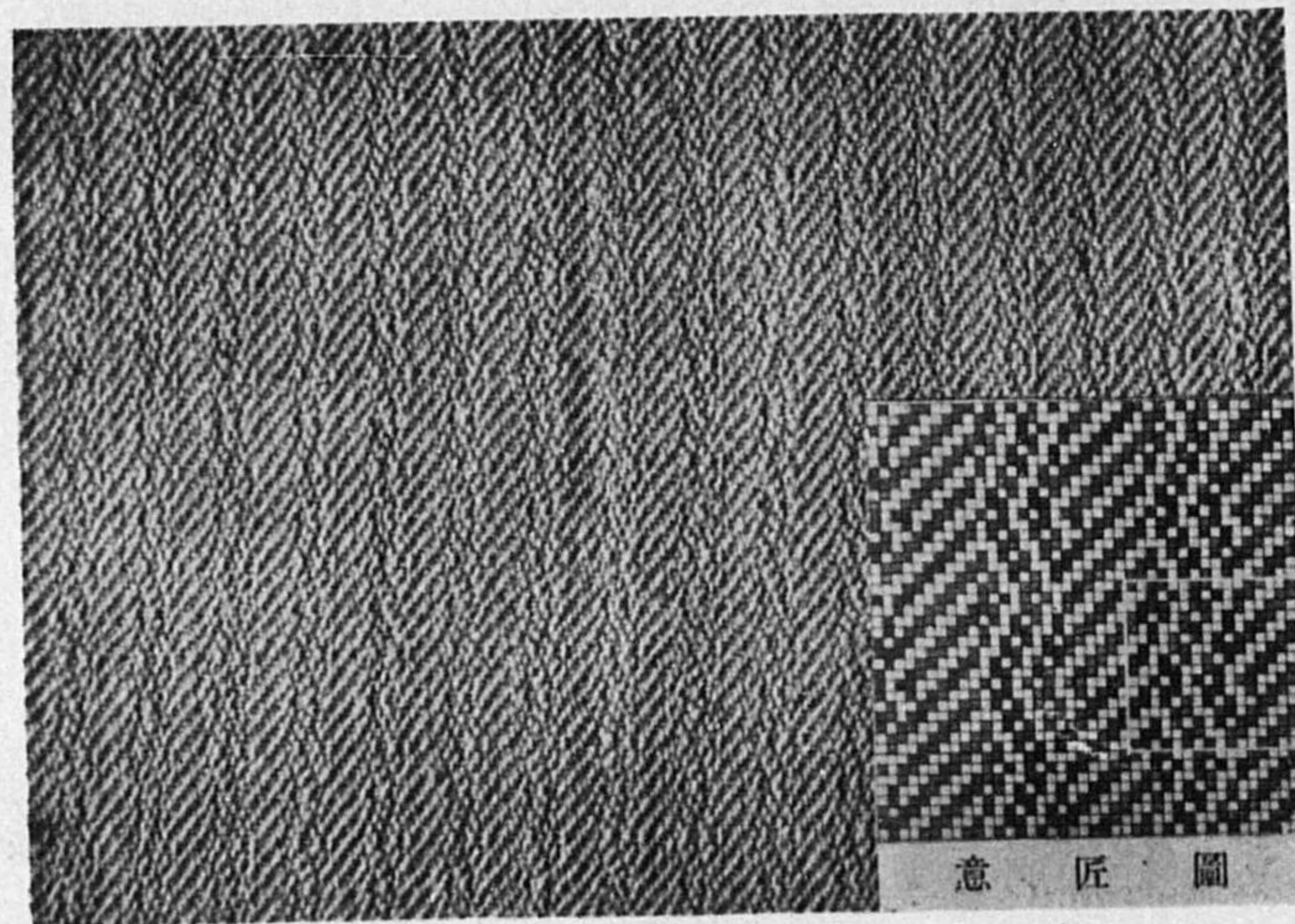

變リ織

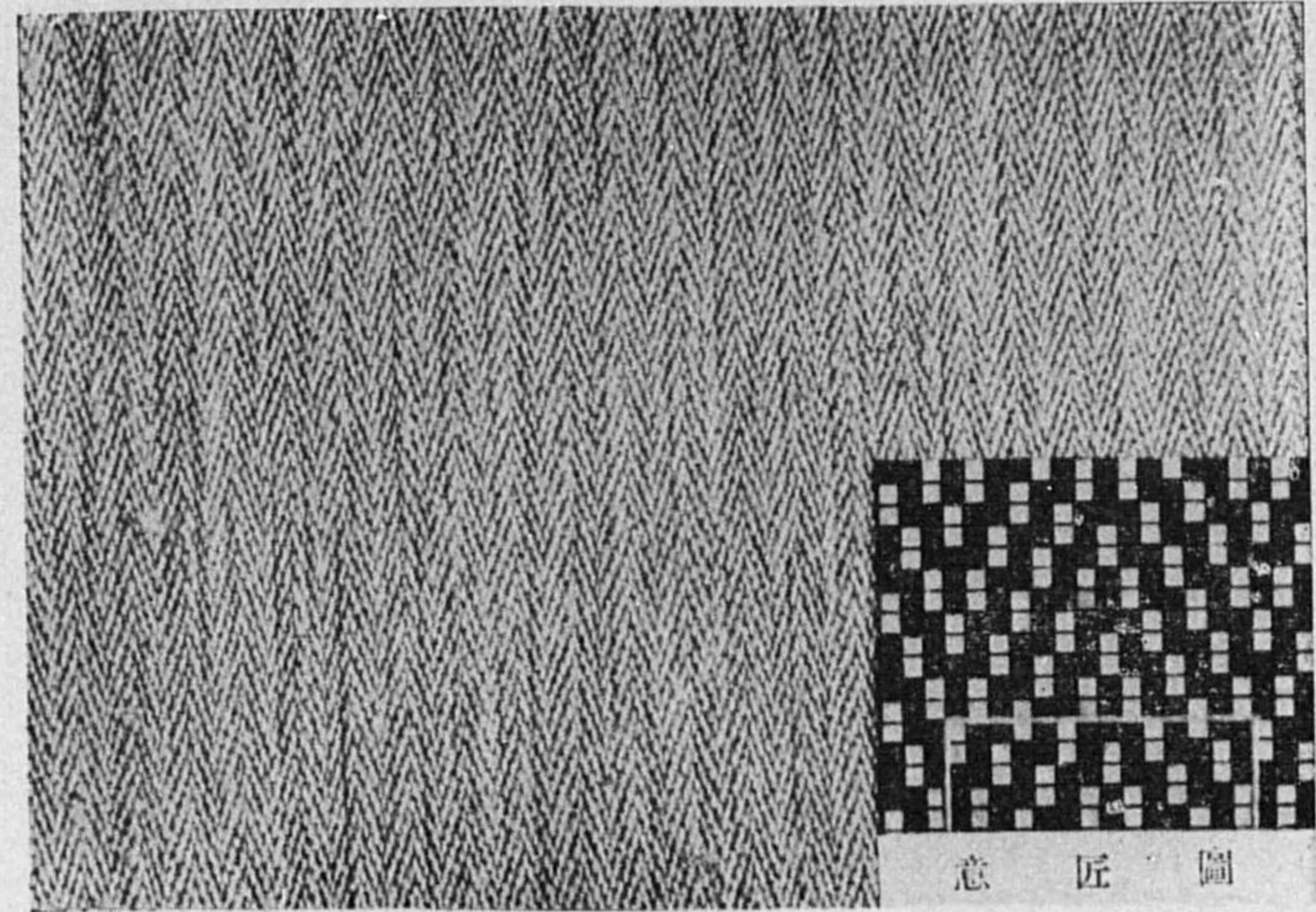

變リ織

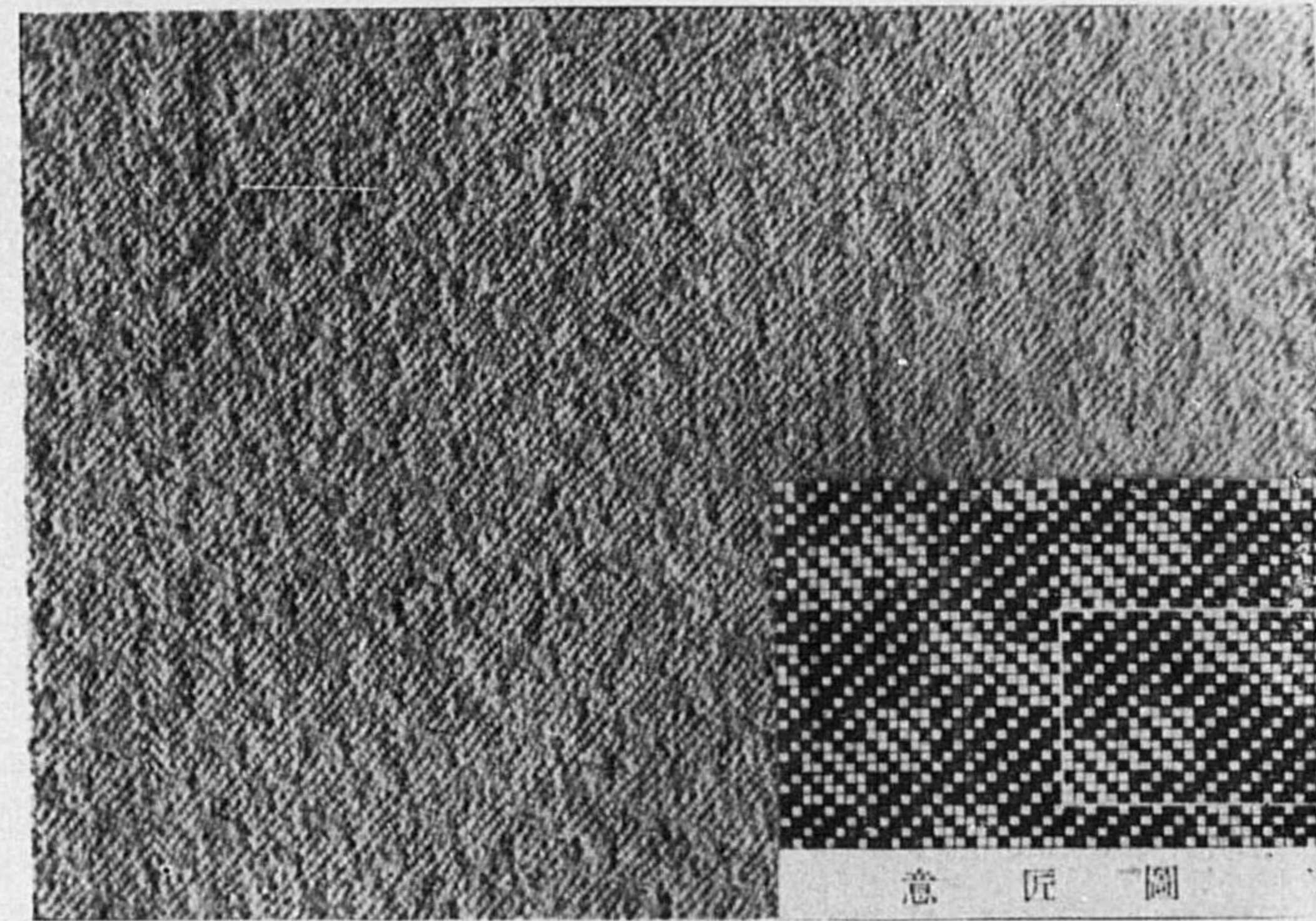

變リ織

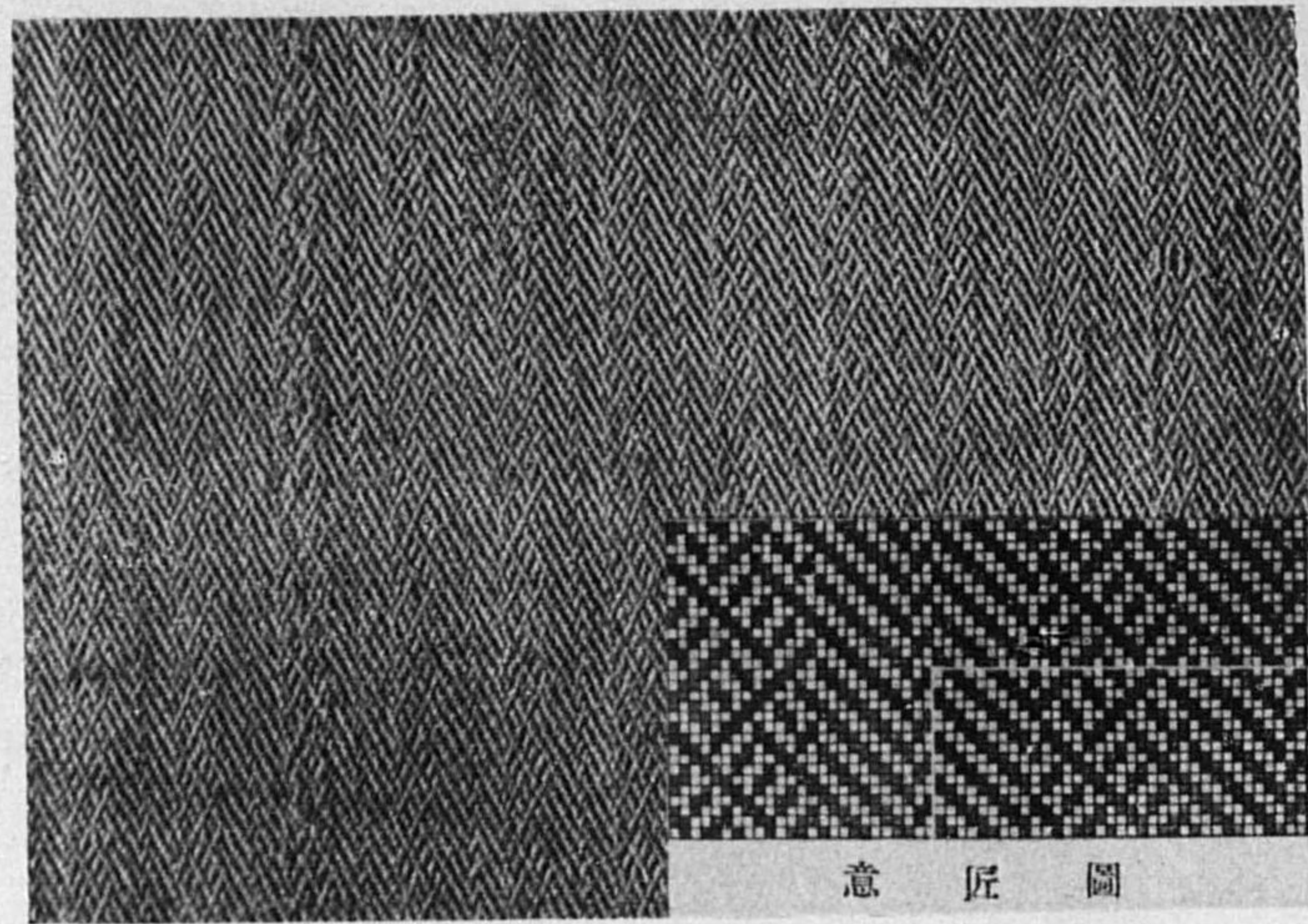

意匠圖

變り織

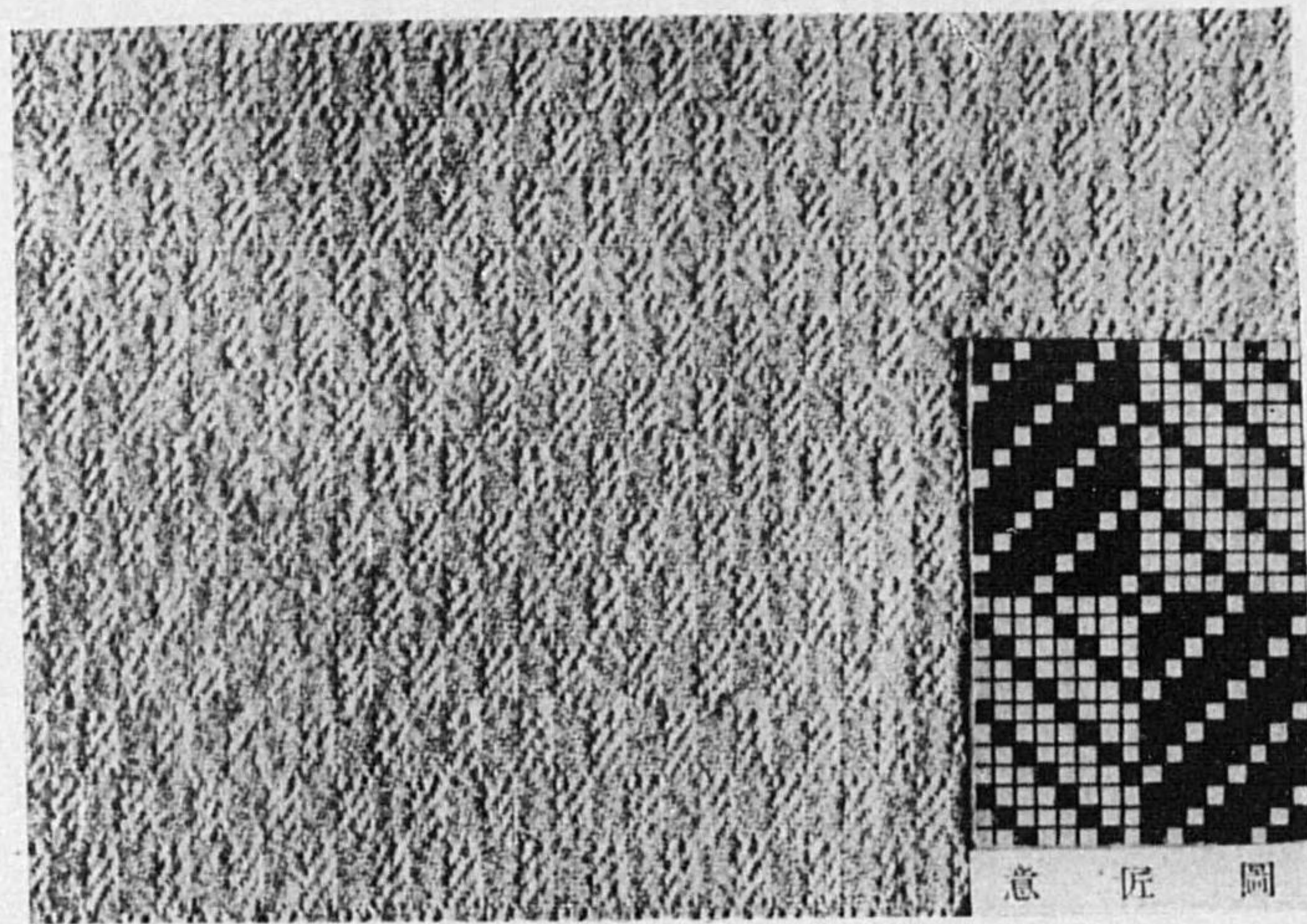

意匠圖

變り織

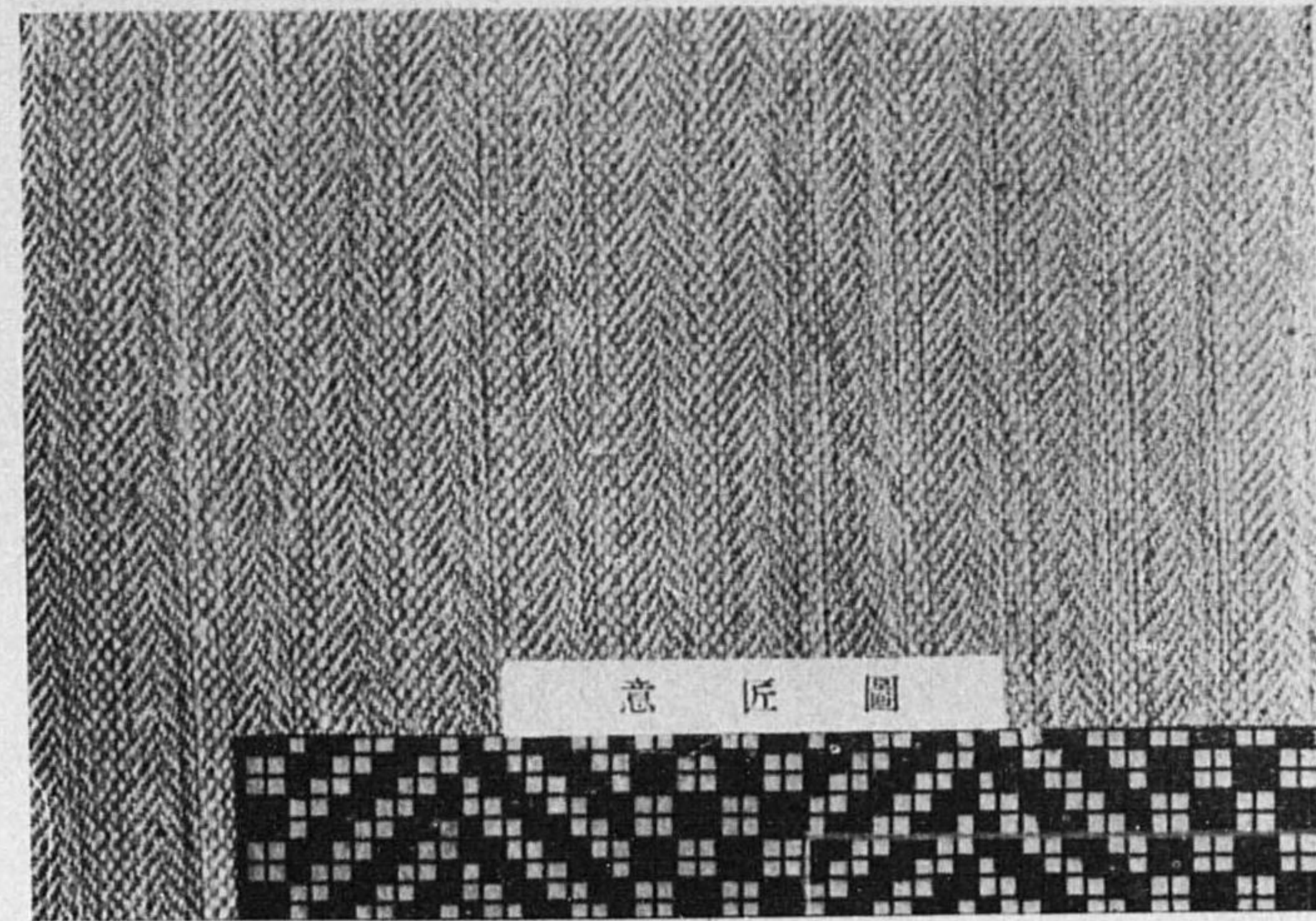

意匠圖

變り織

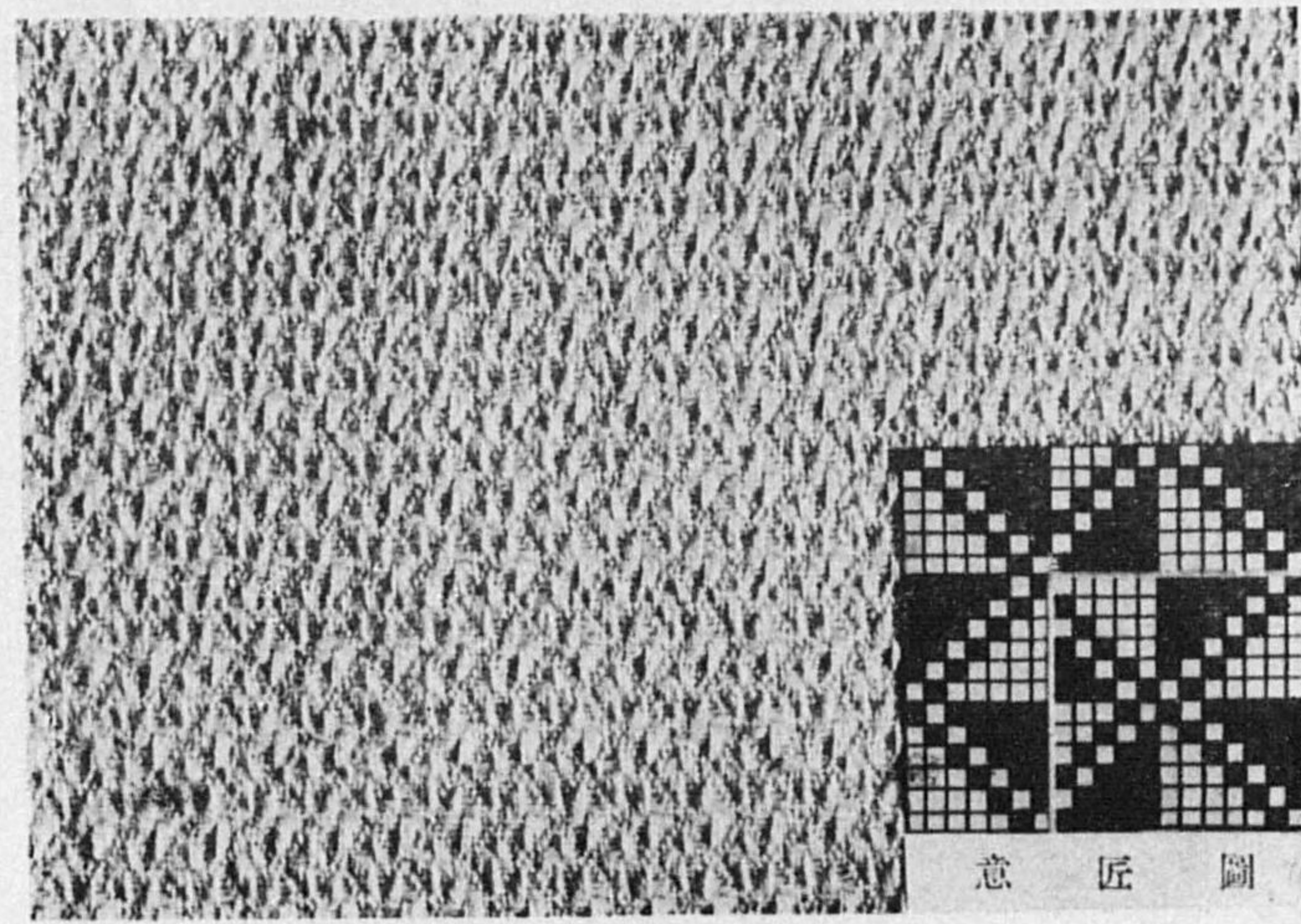

意匠圖

變り織

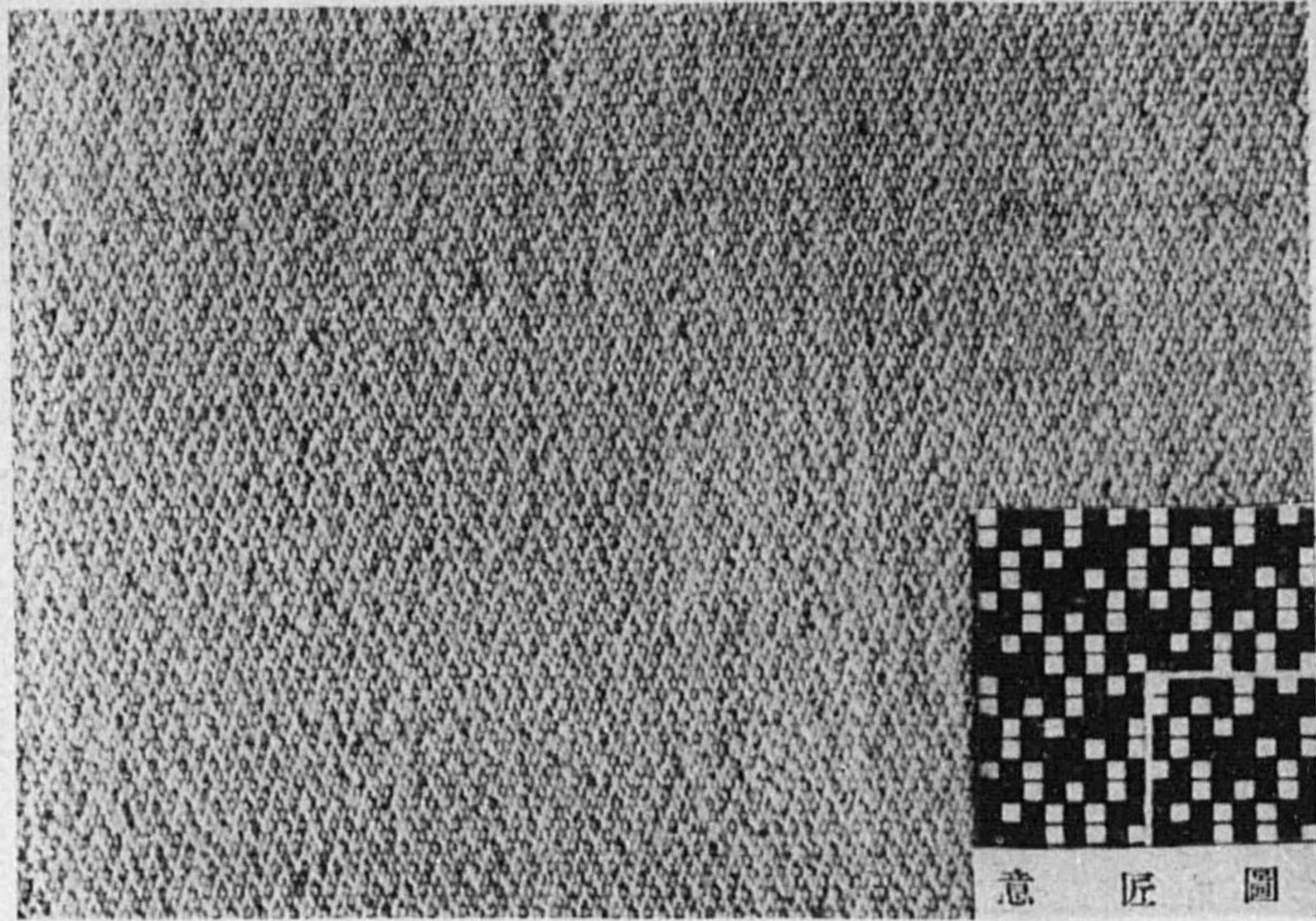

變リ織

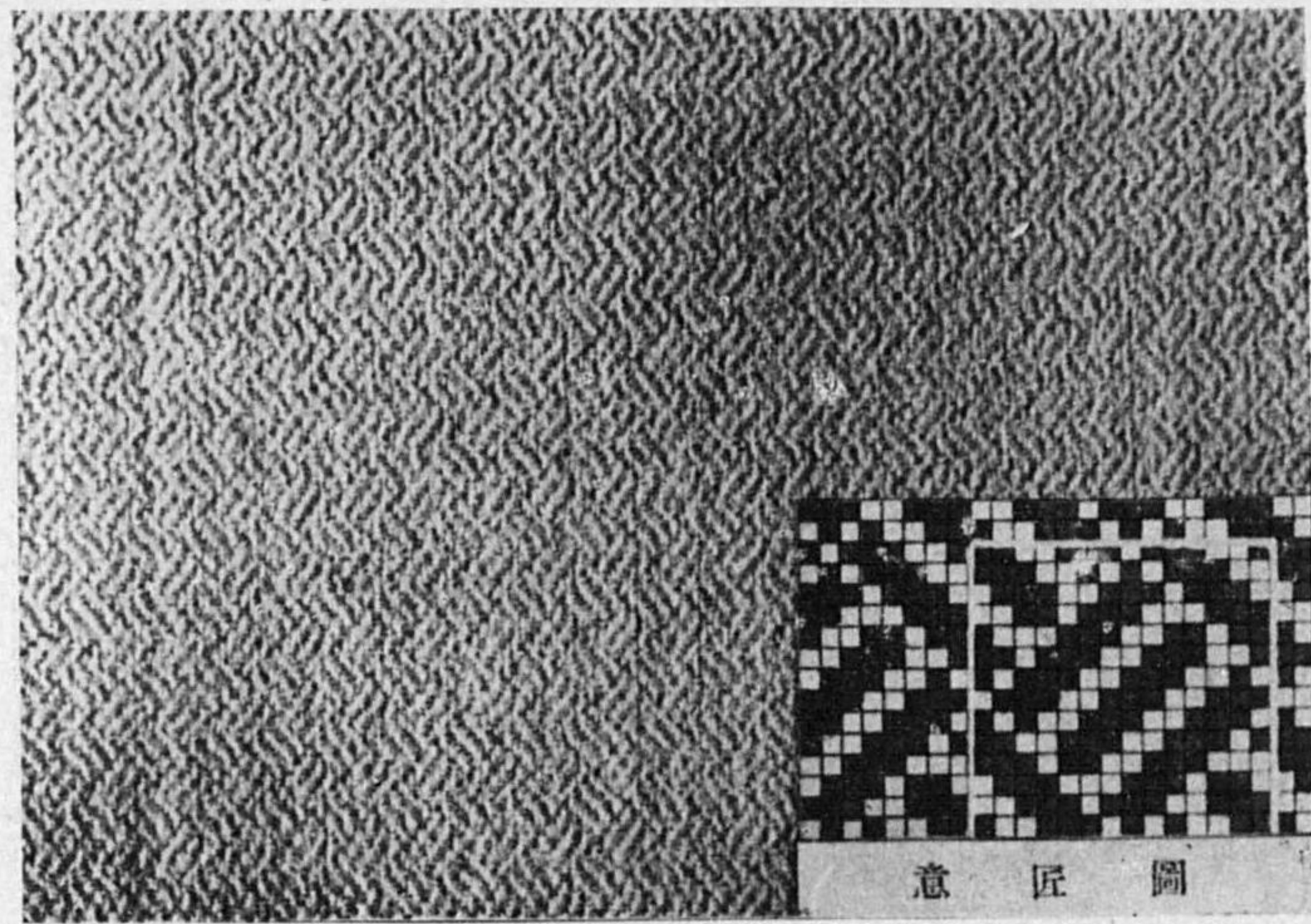

變リ織

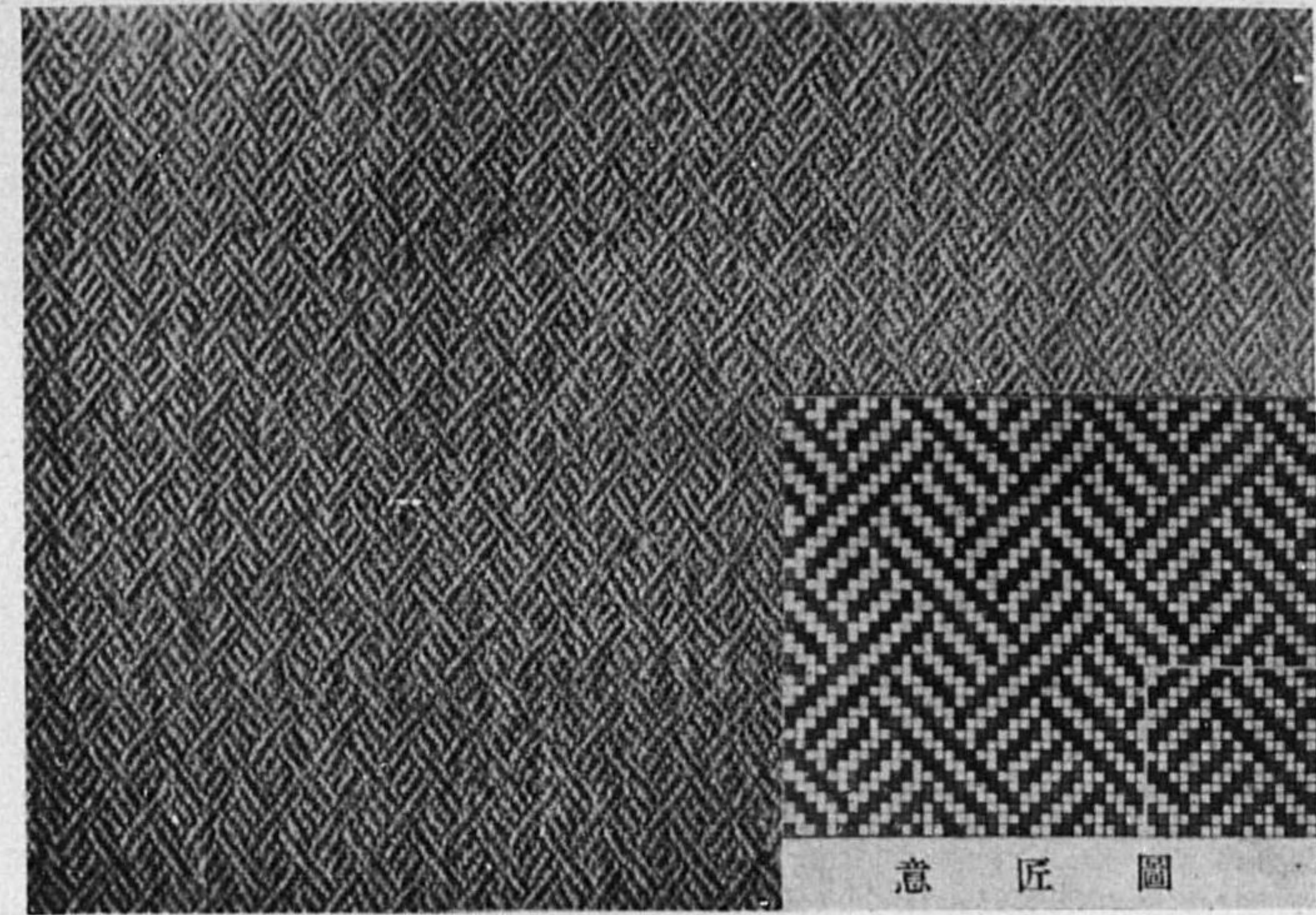

變リ織

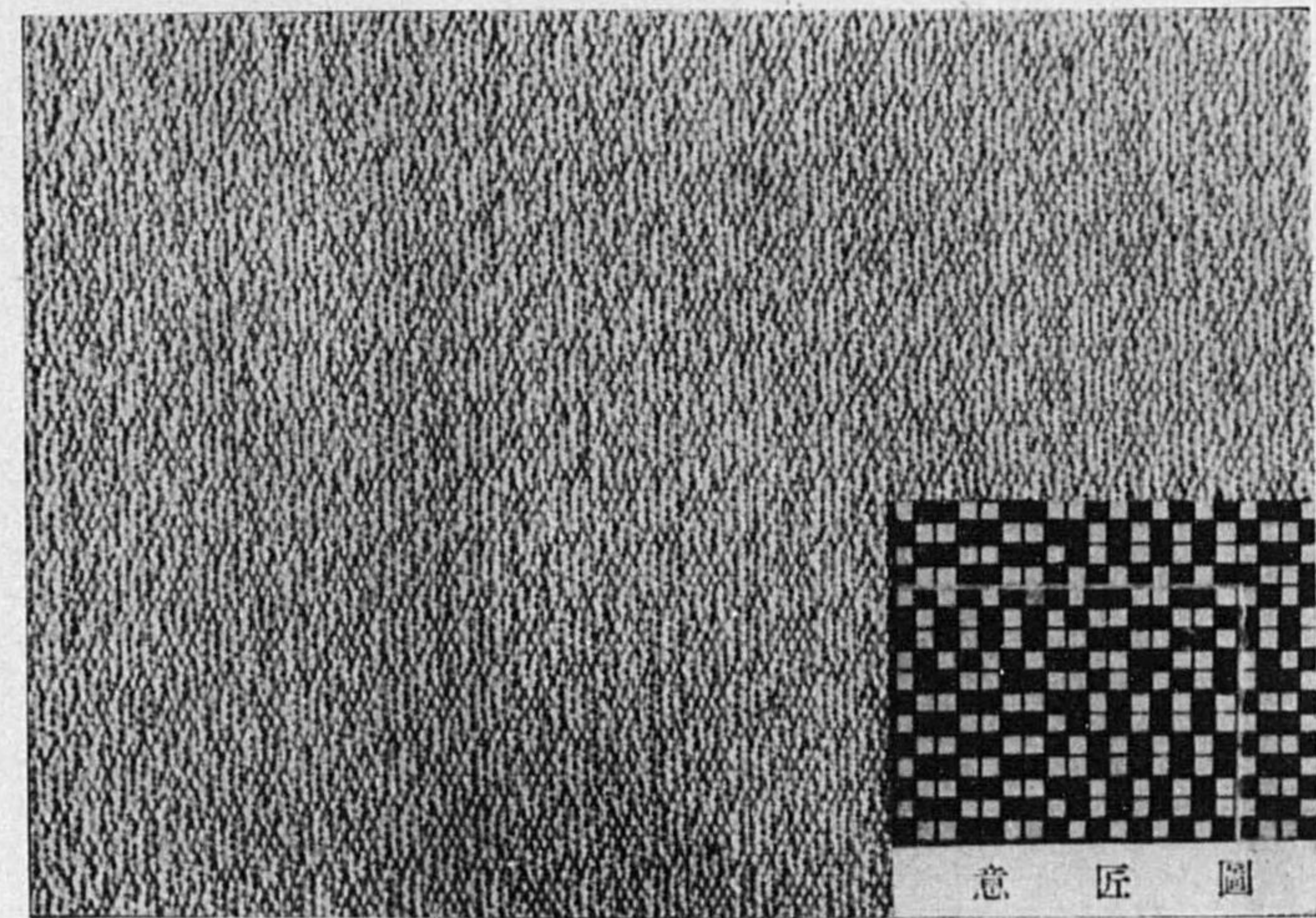

變リ織

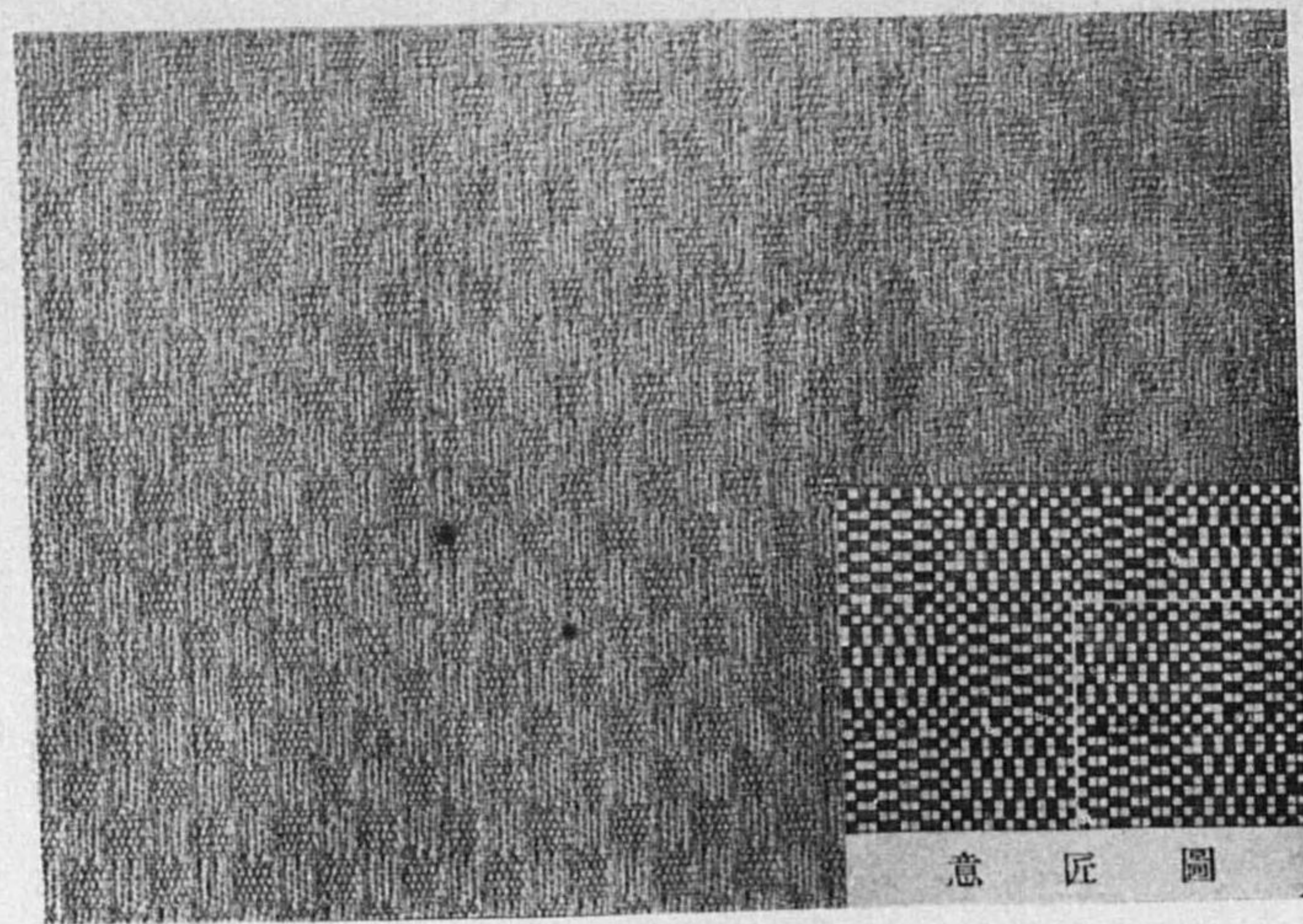

雙リ織

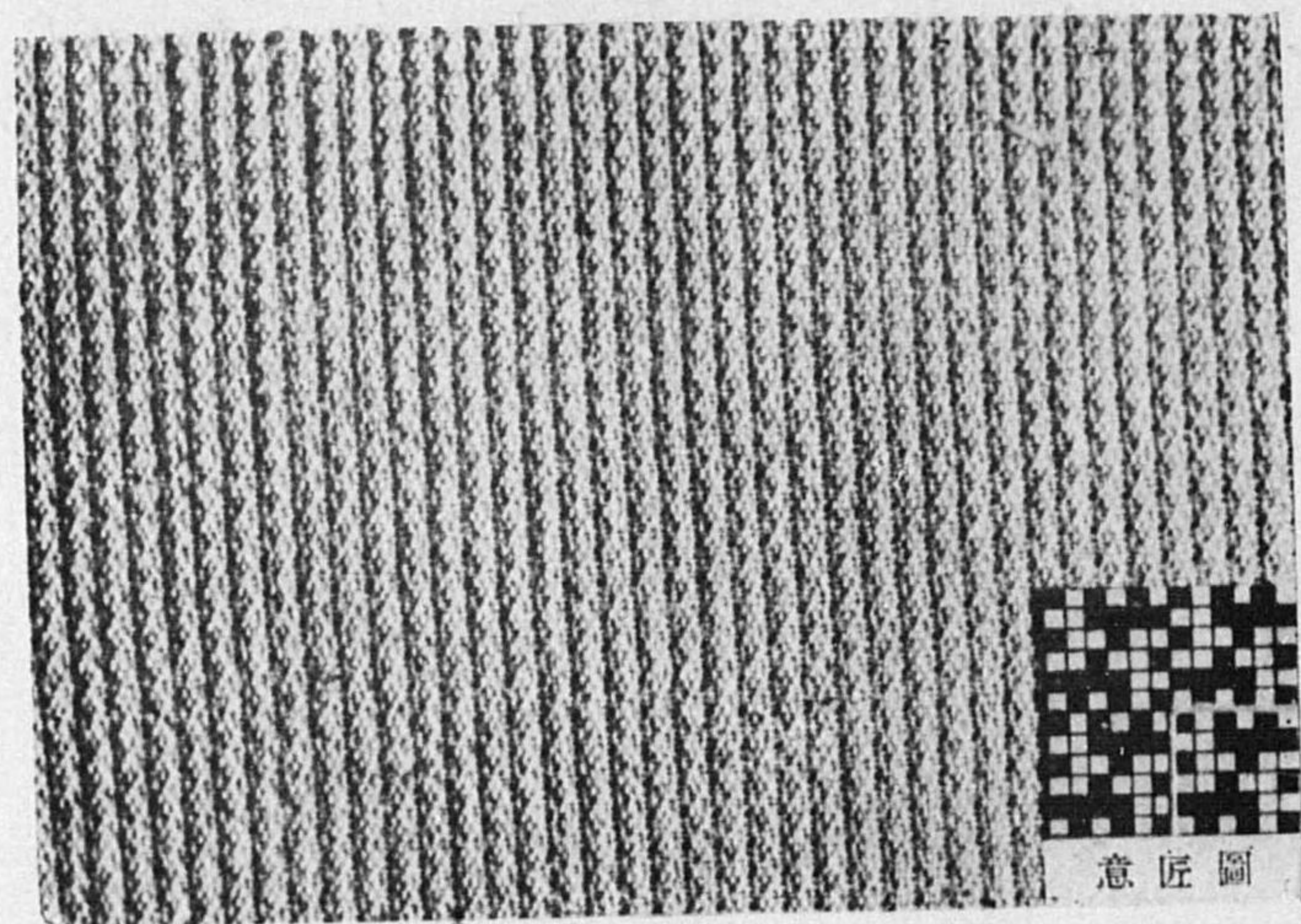

雙リ織

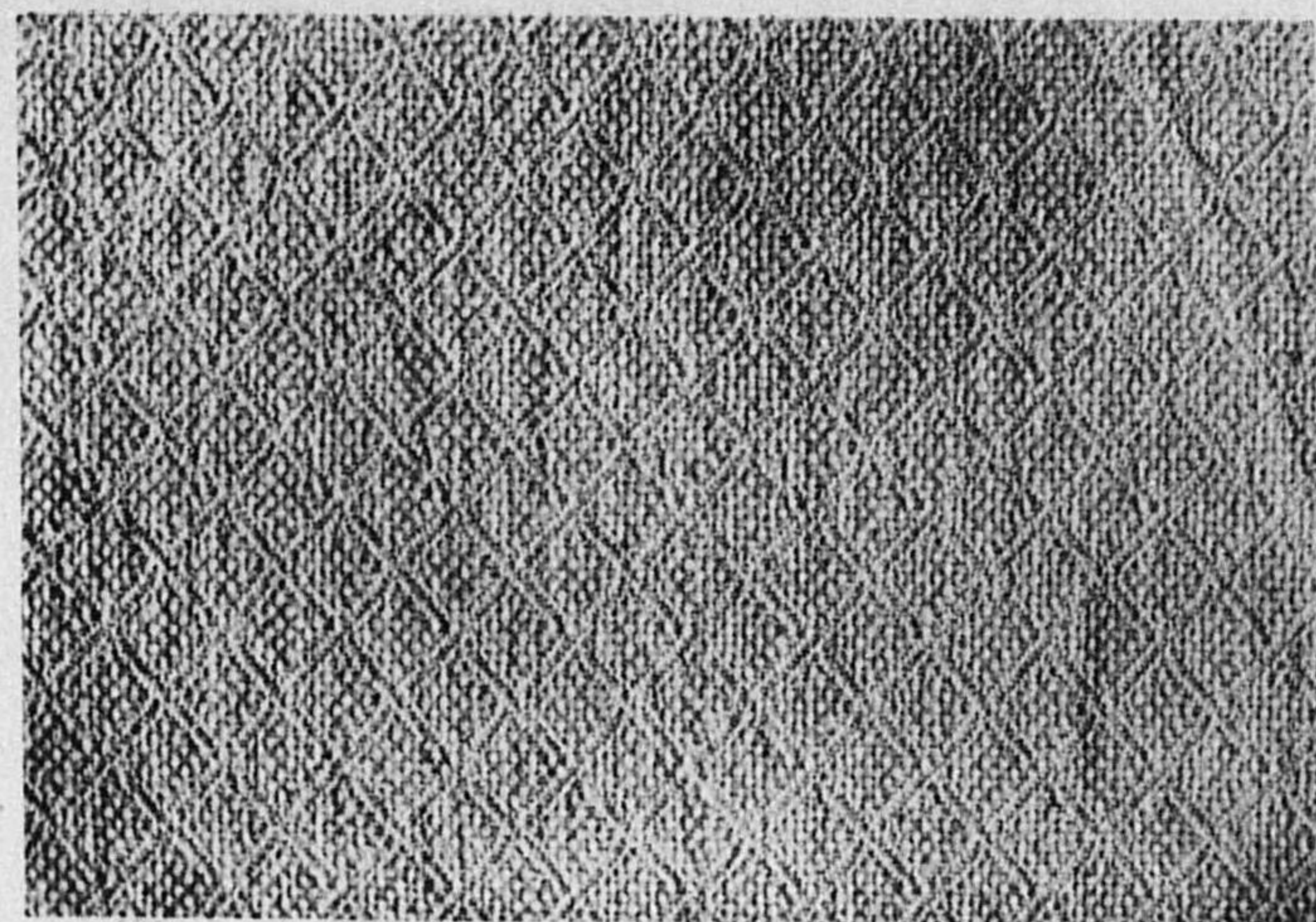

雙リ織

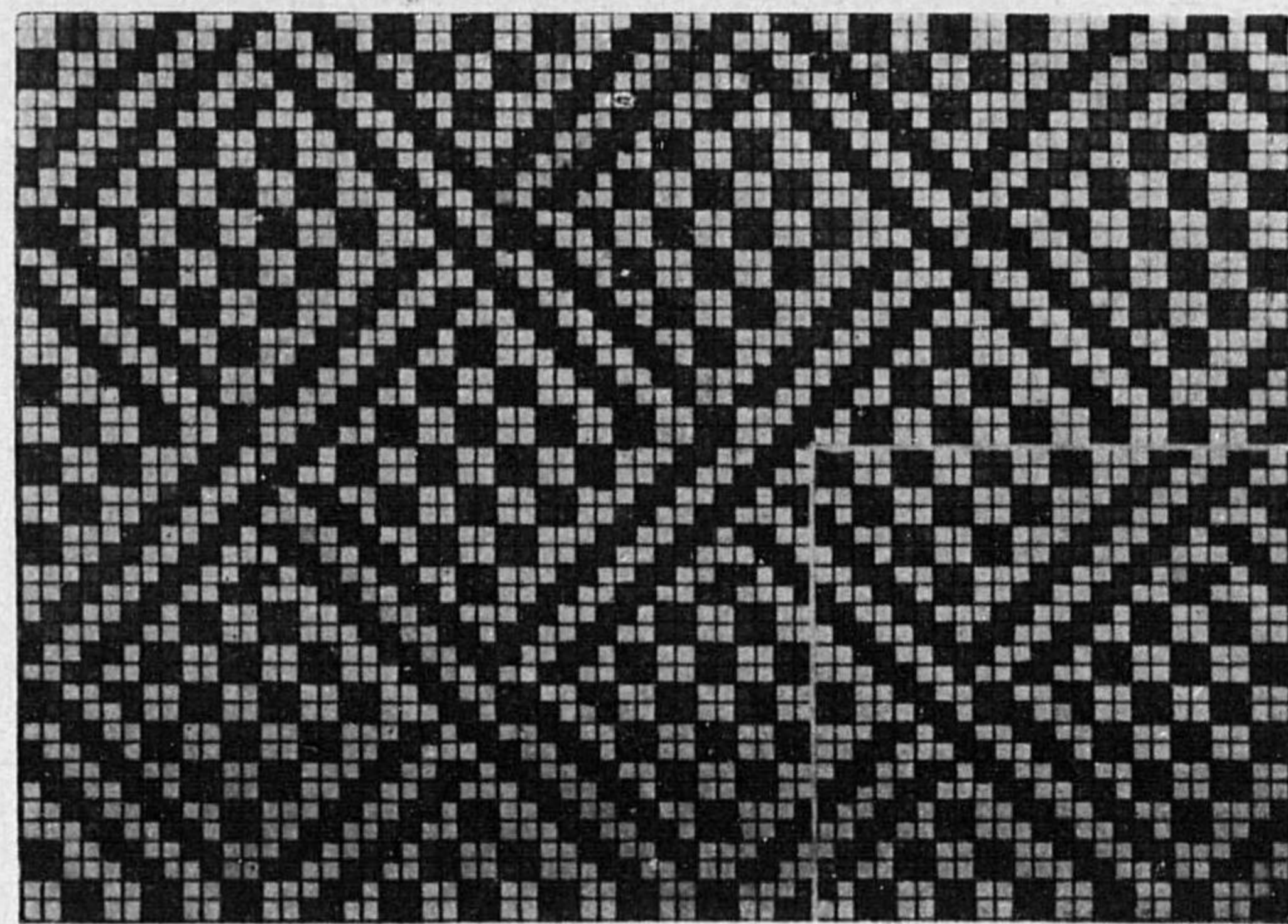

同上(意匠圖)

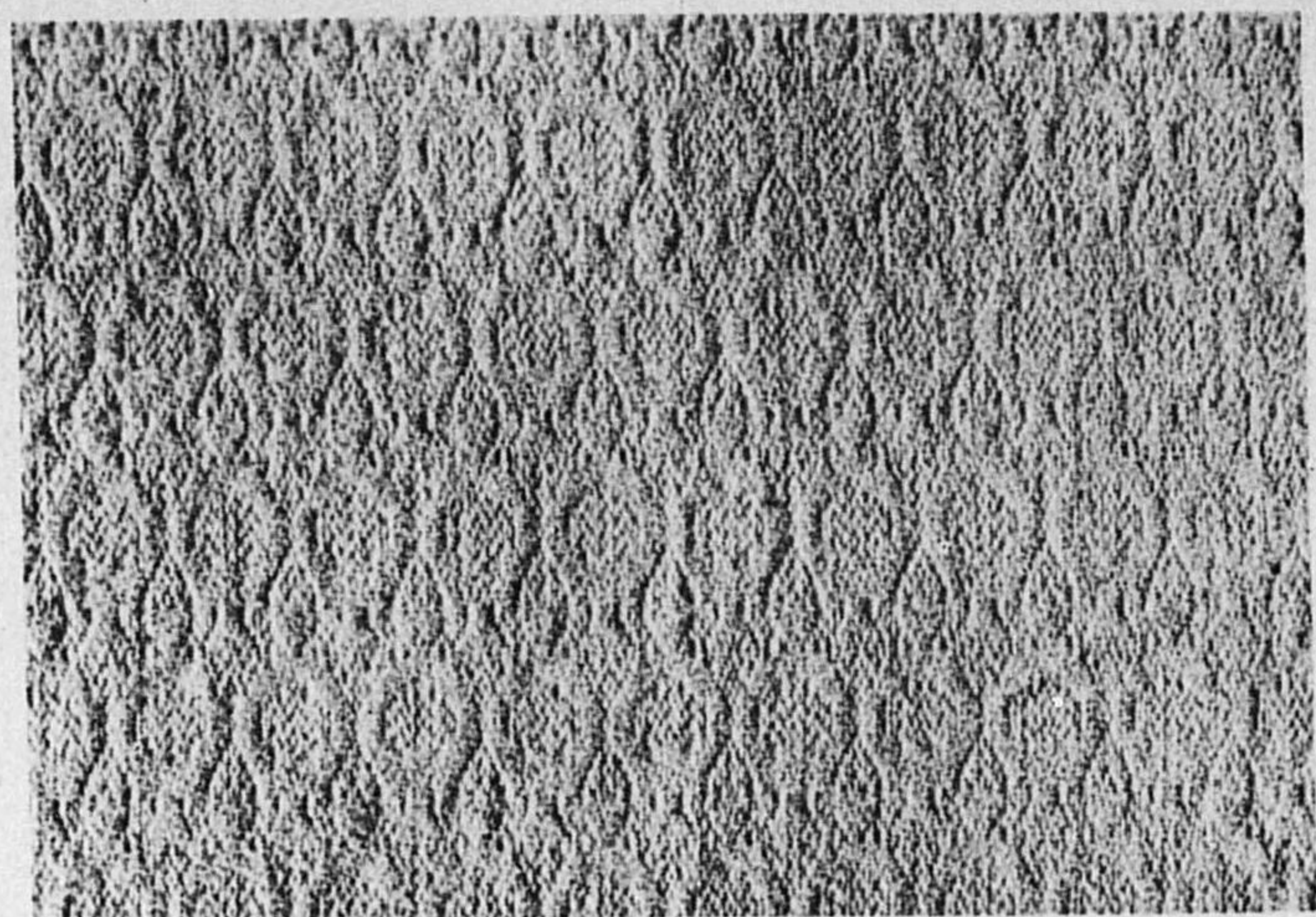

變リ織

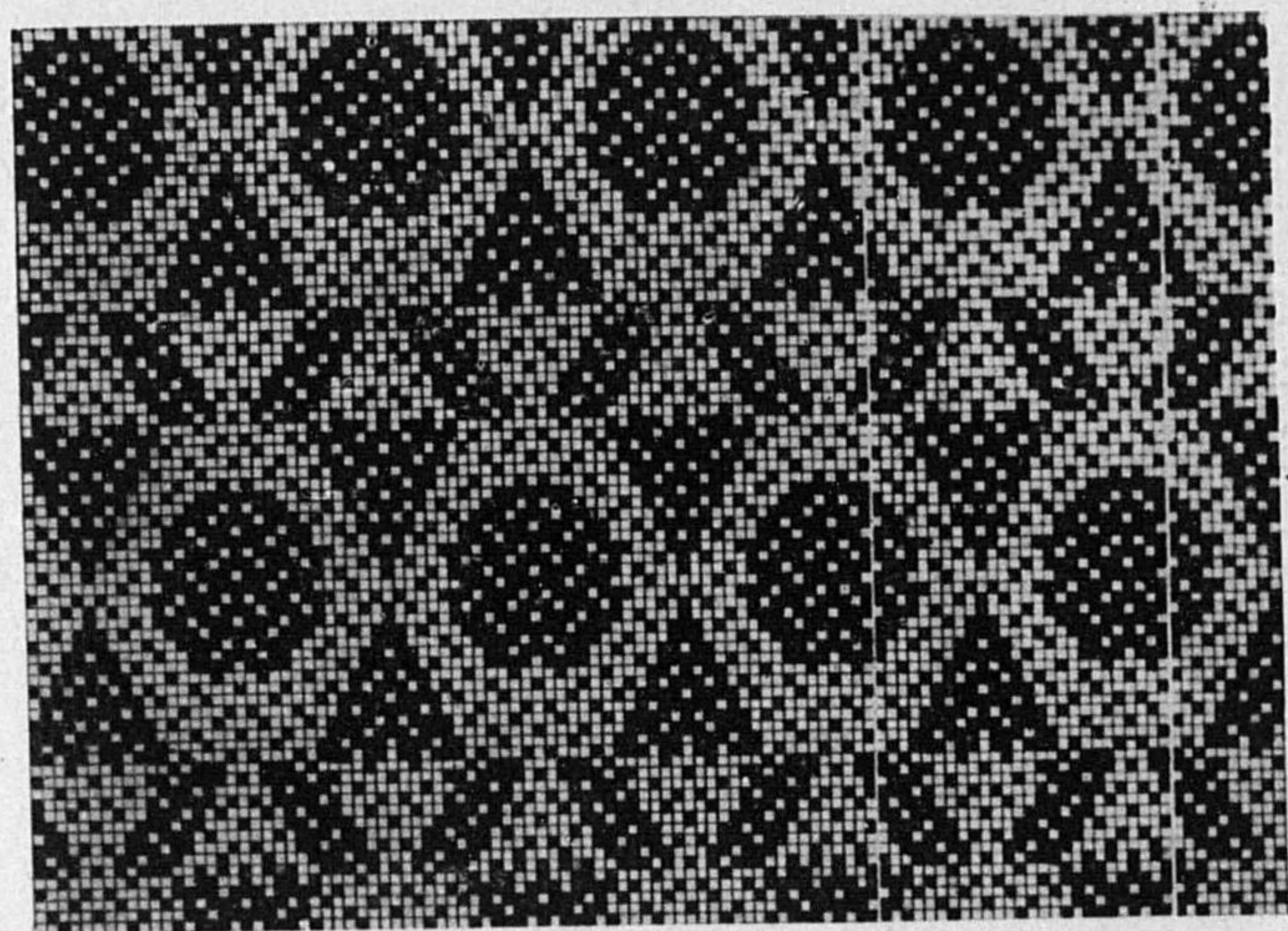

同上(意匠圖)

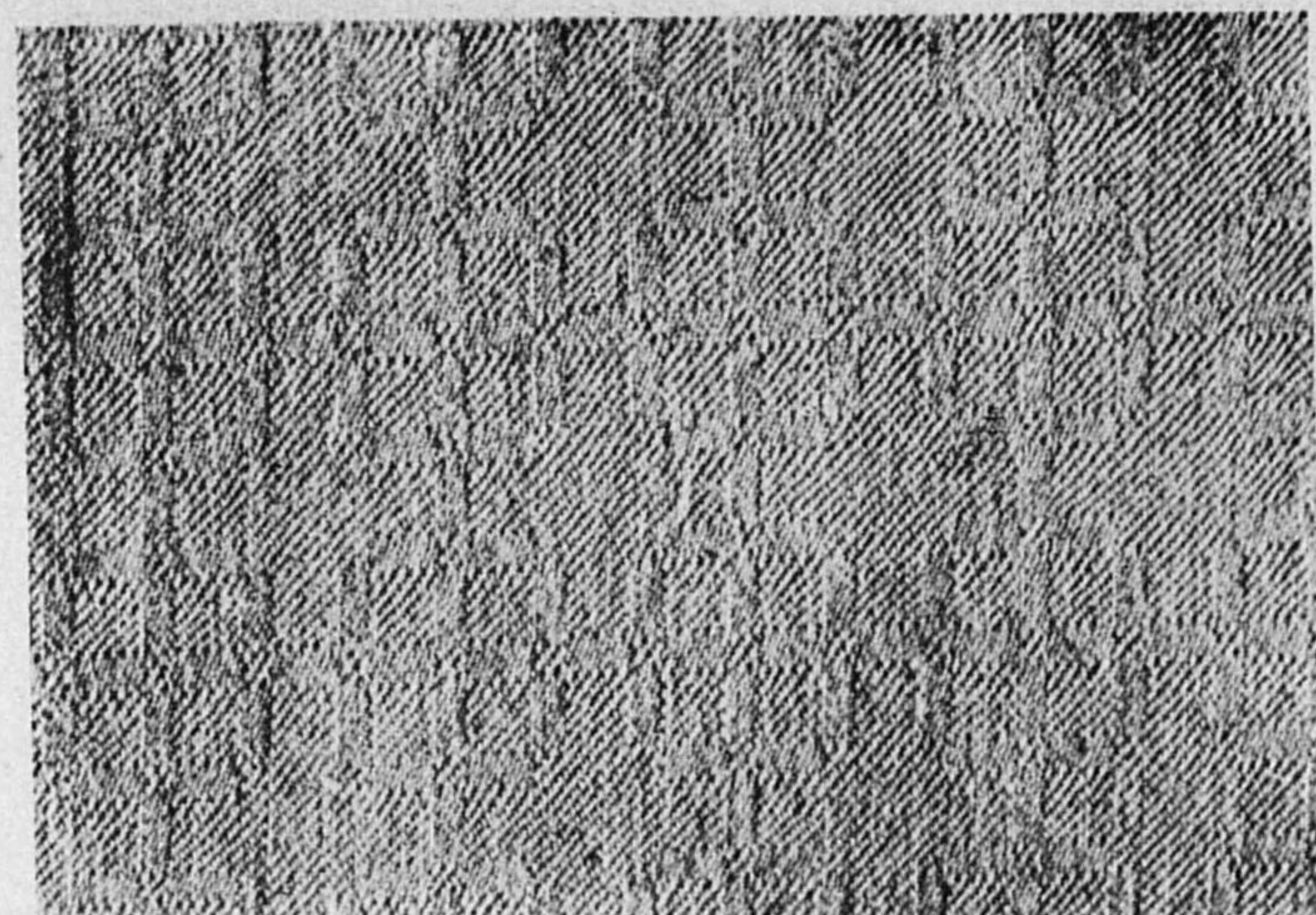

變リ織

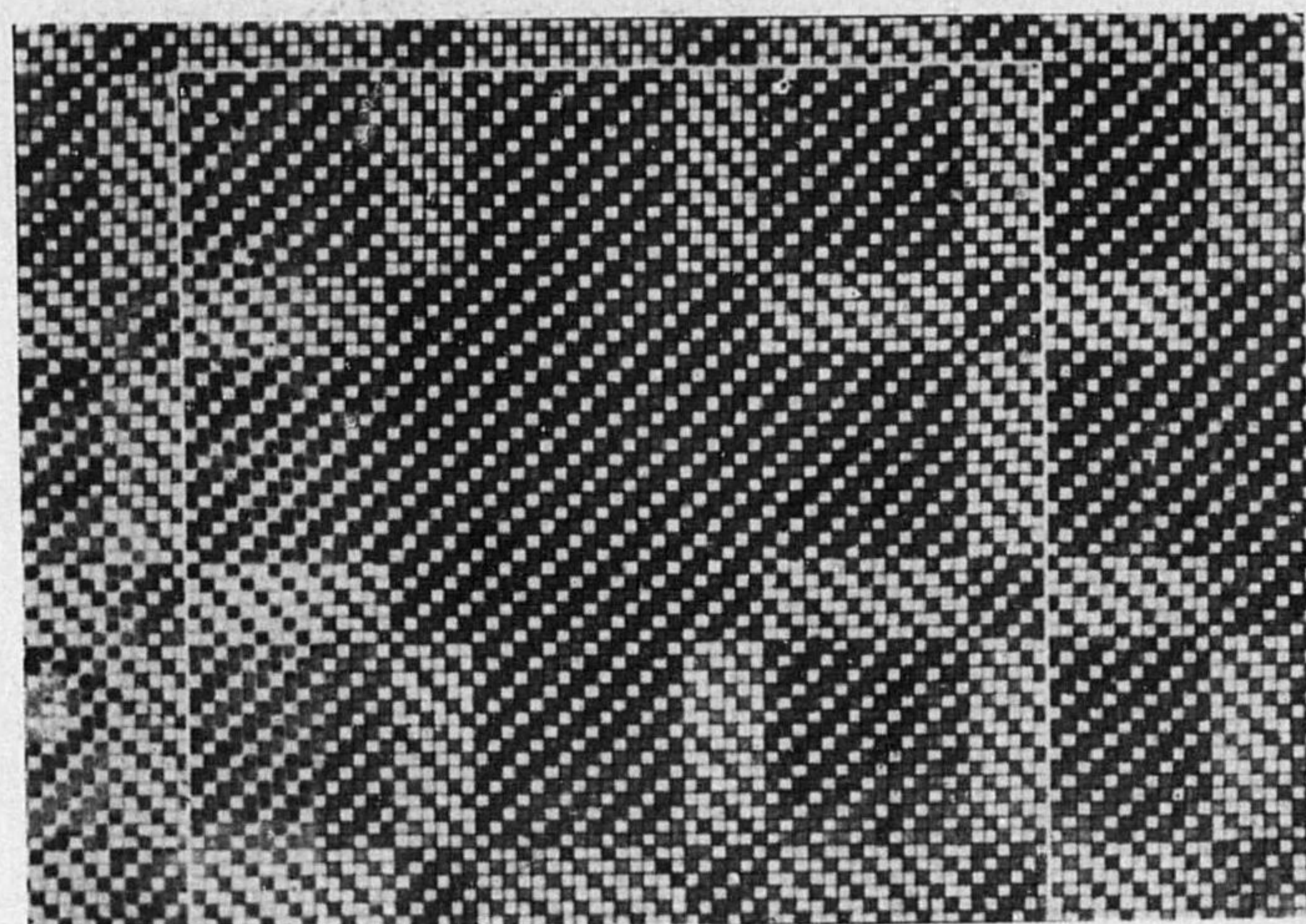

同上(意匠圖)

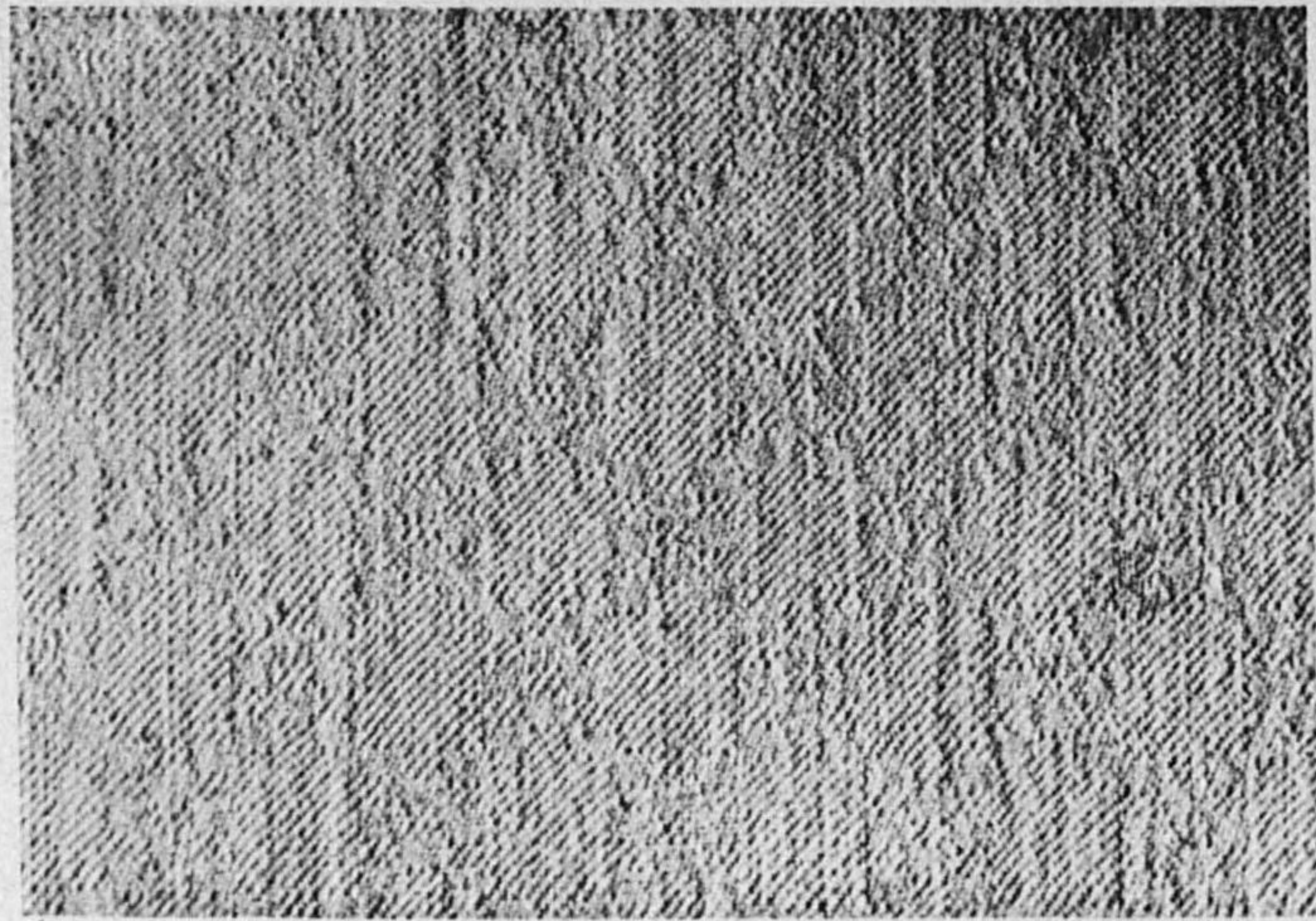

雙 織

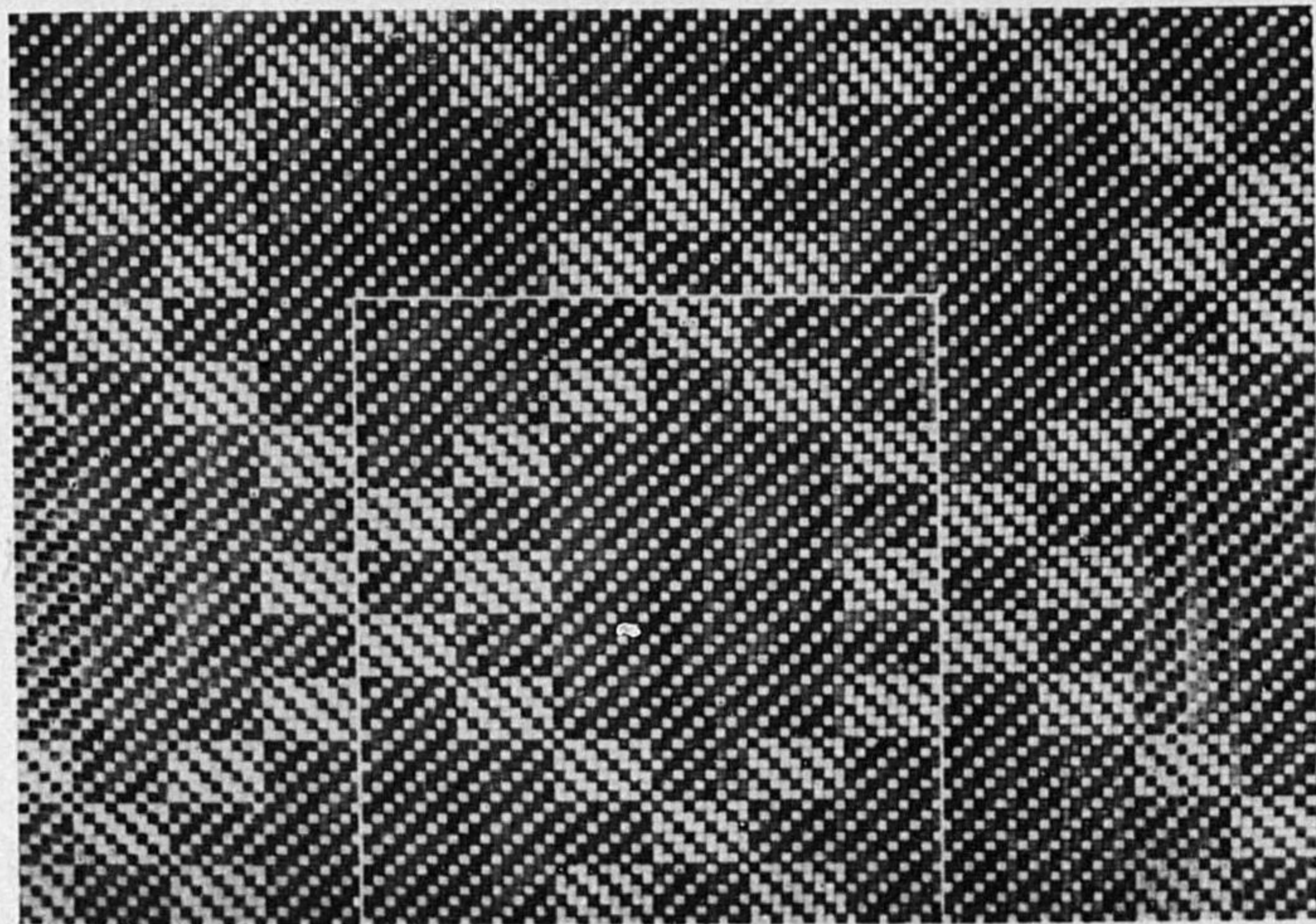

同 上 (意匠圖)

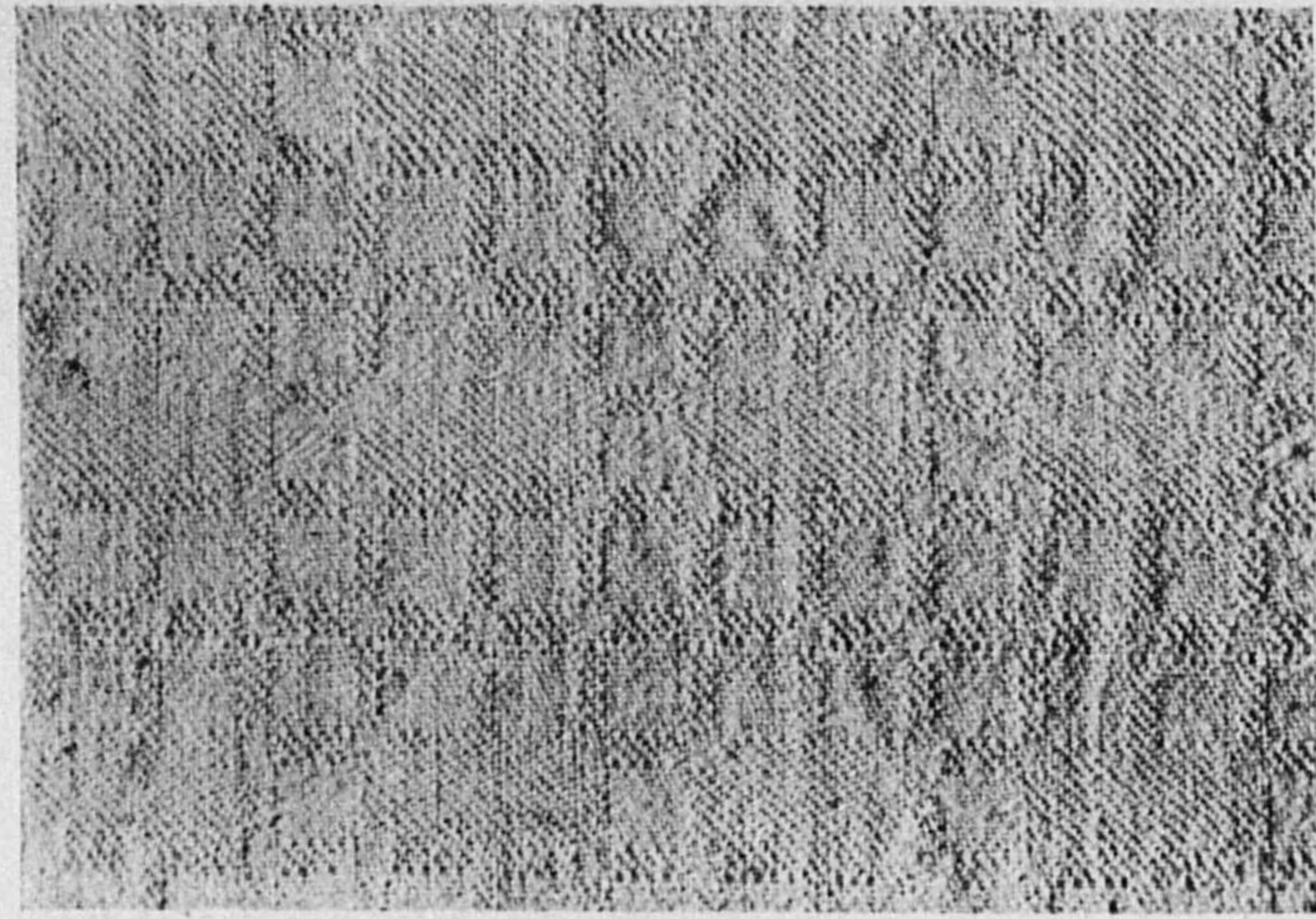

雙 織

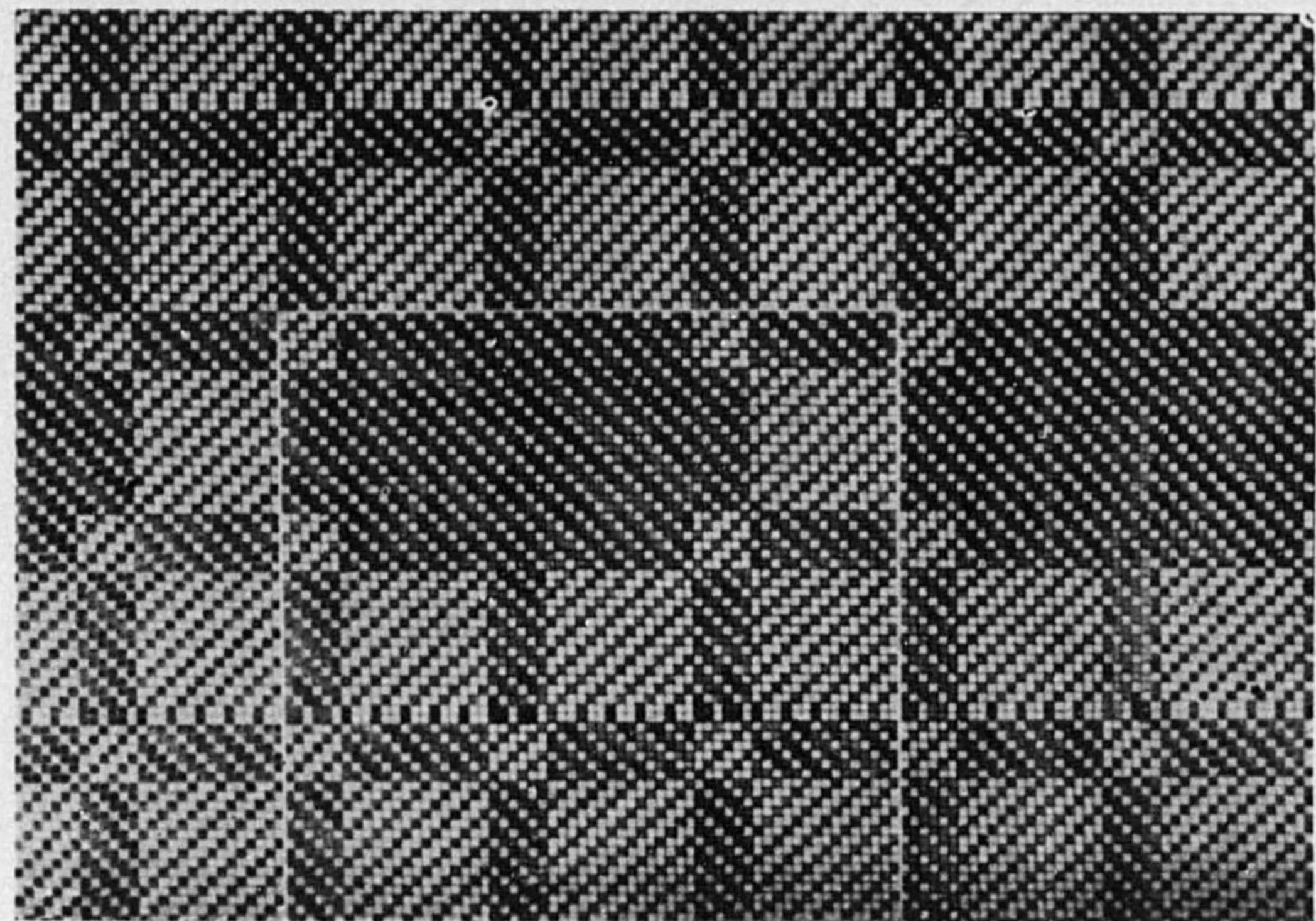

同 上 (意匠圖)

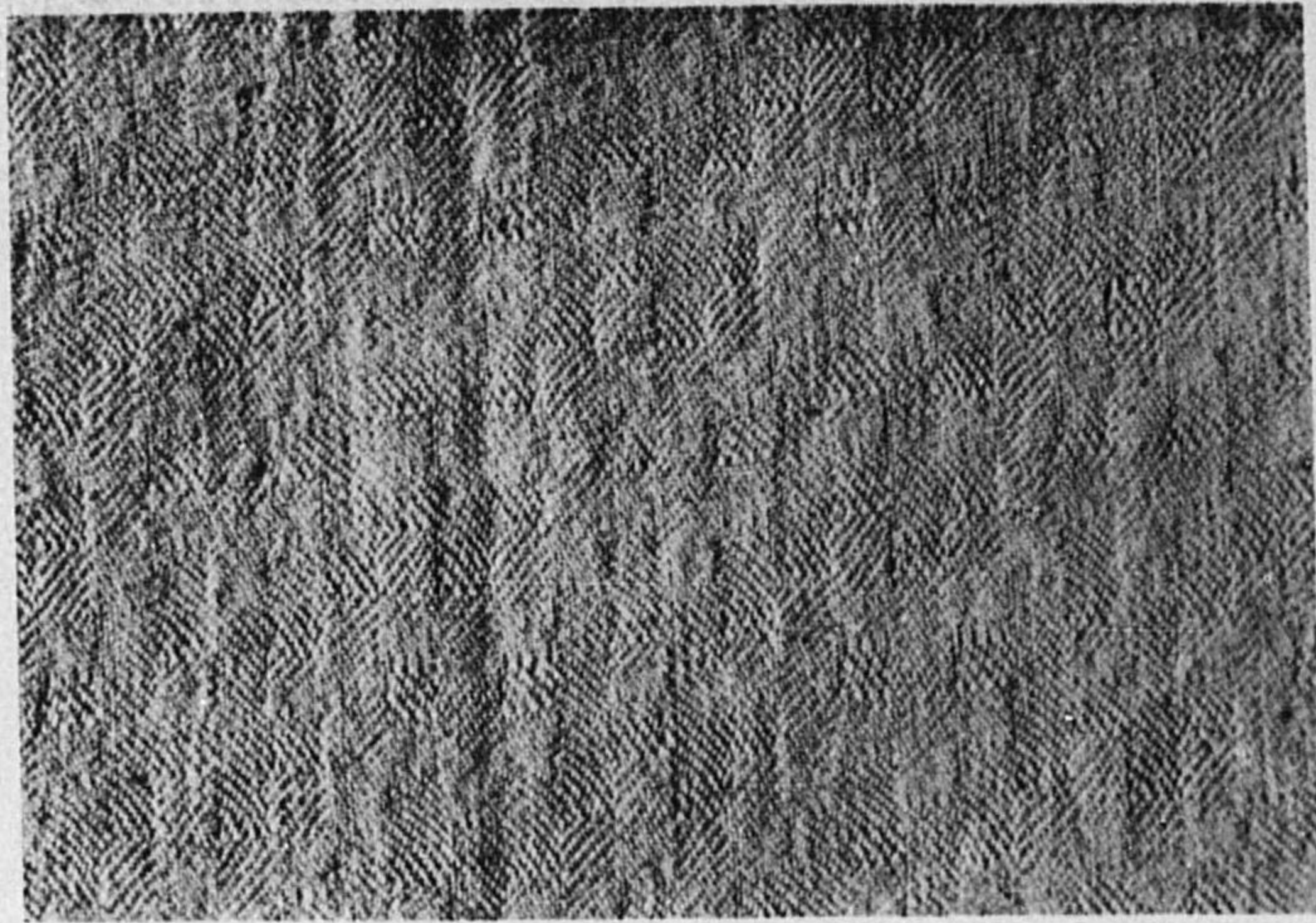

雙　リ　織

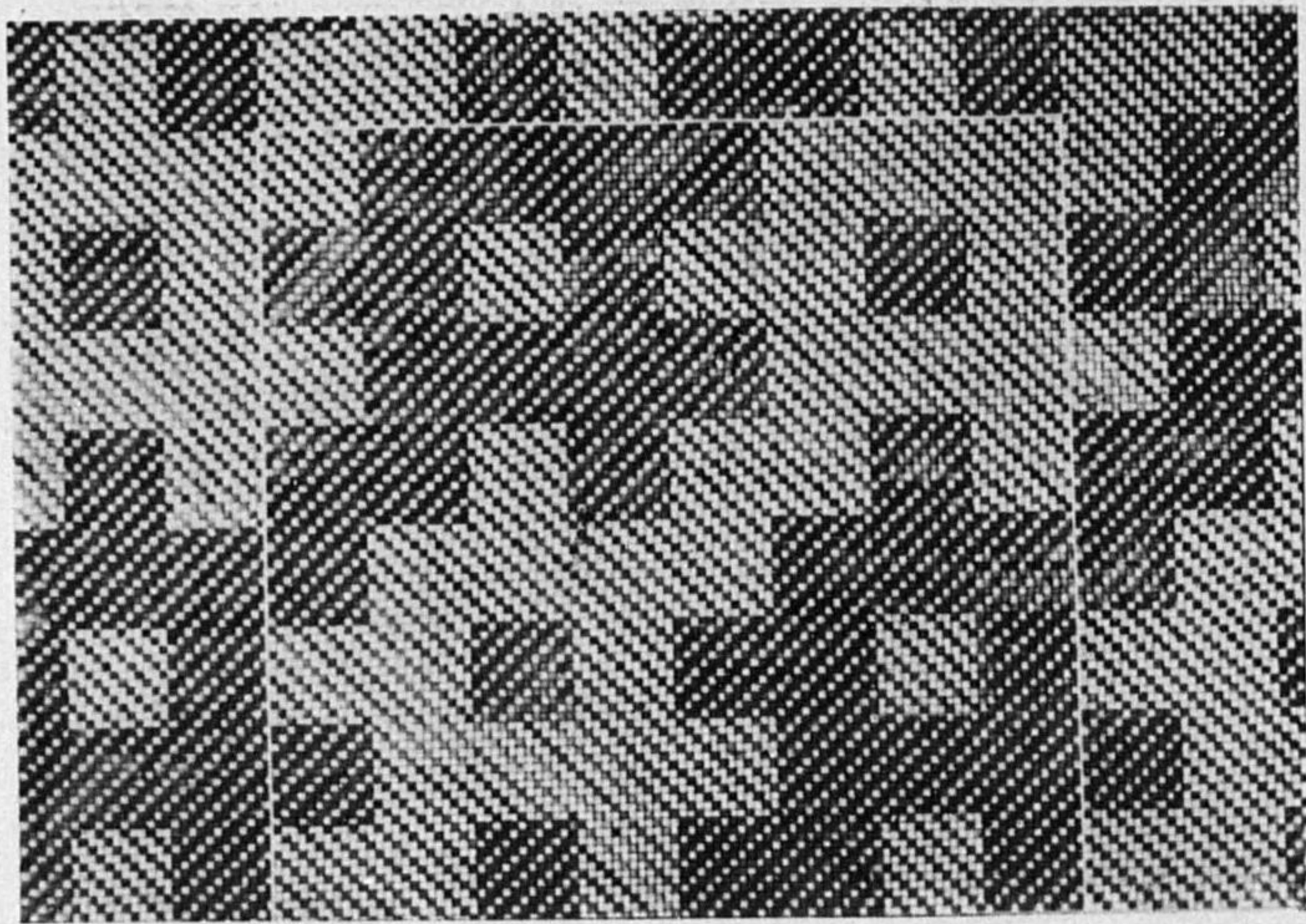

同　上（意匠圖）

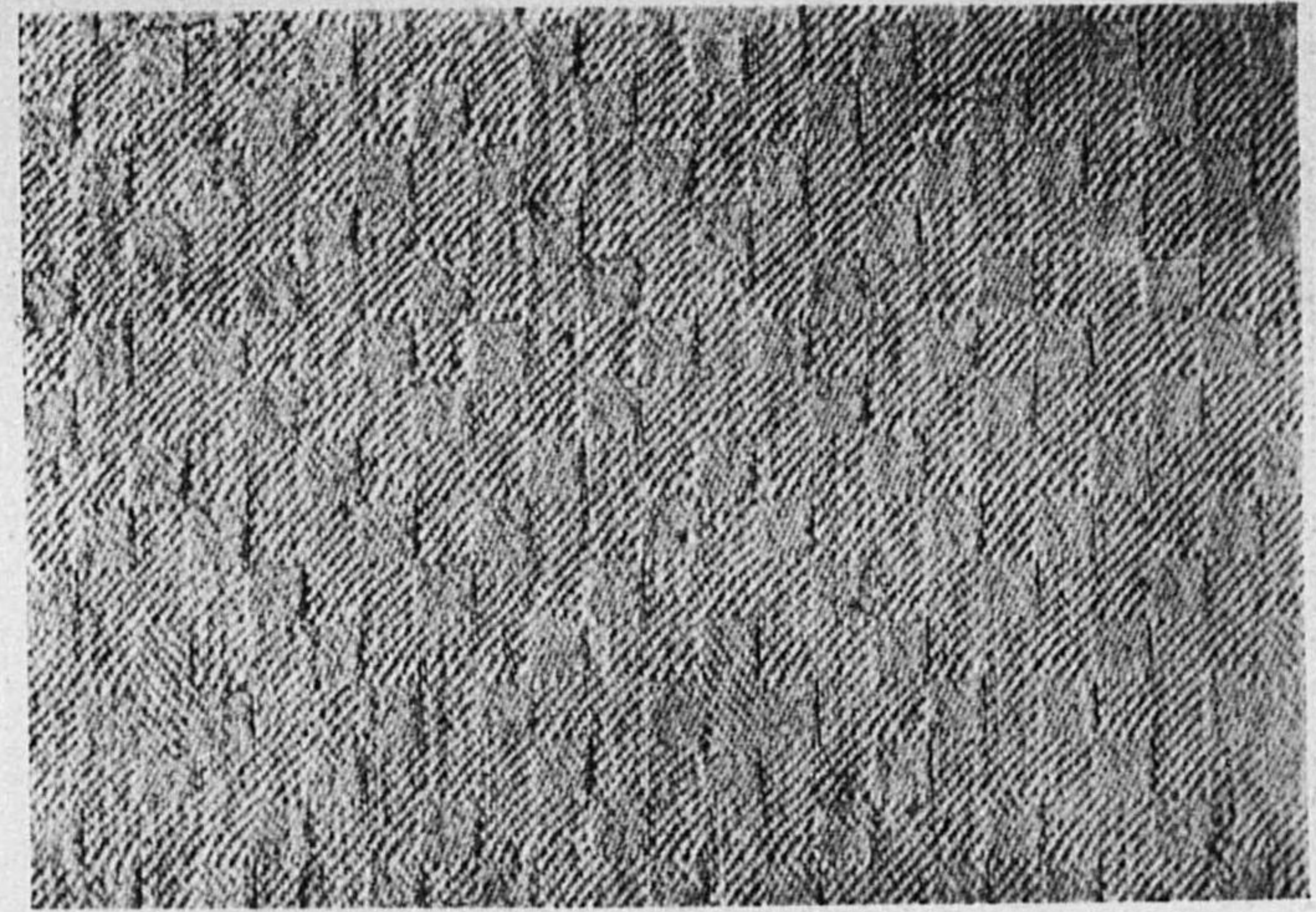

雙　リ　織

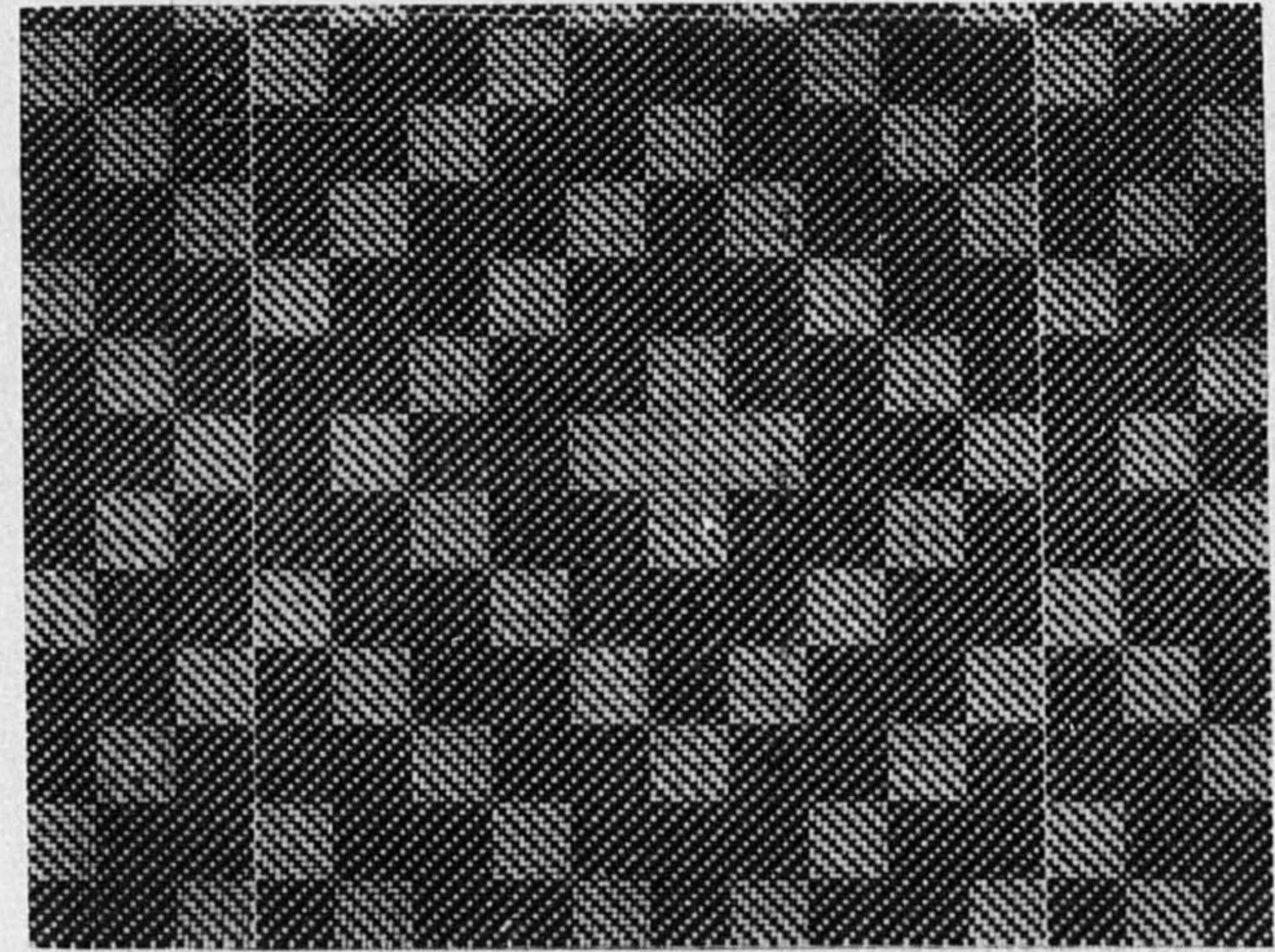

同　上（意匠圖）

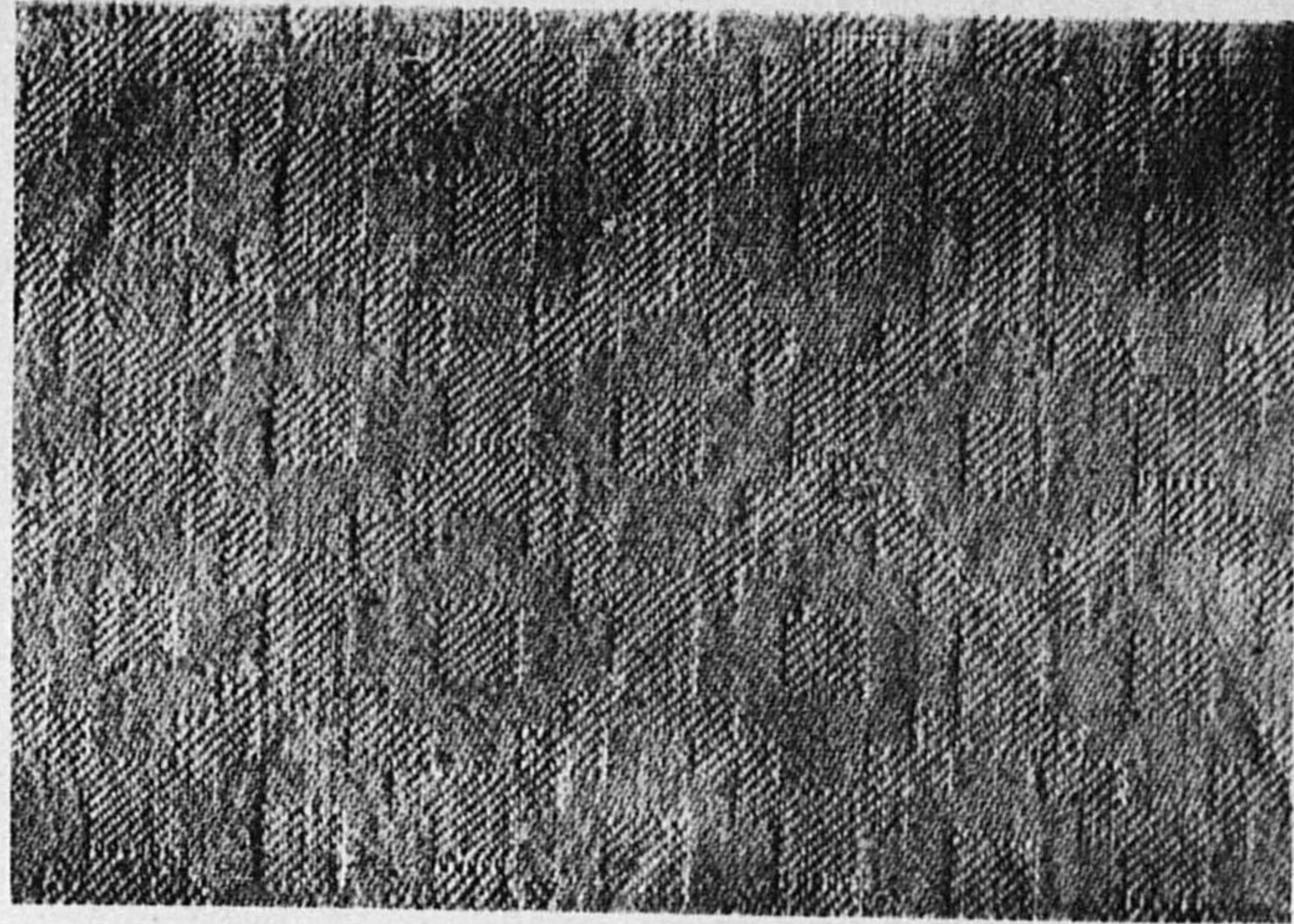

變リ織

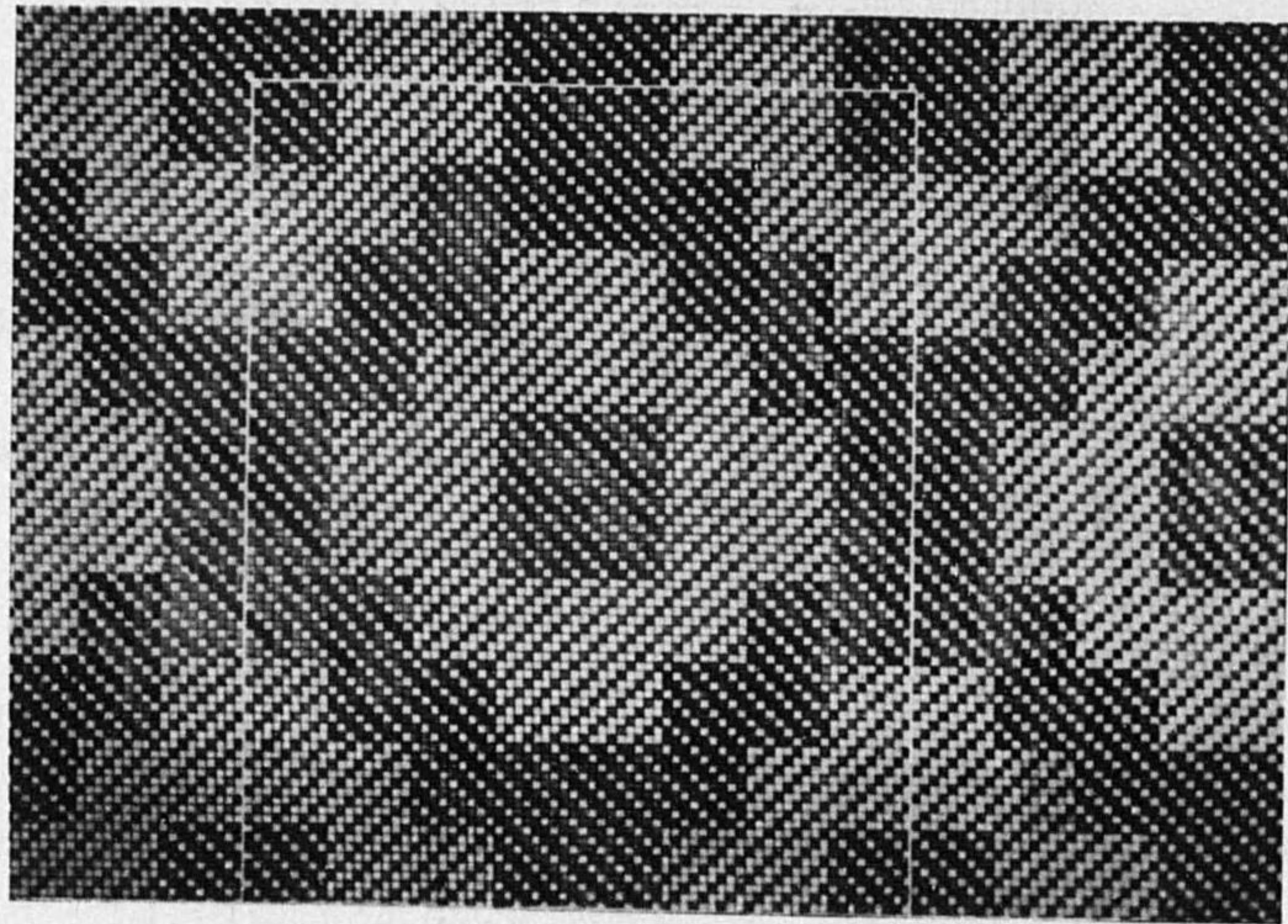

同上(意匠圖)

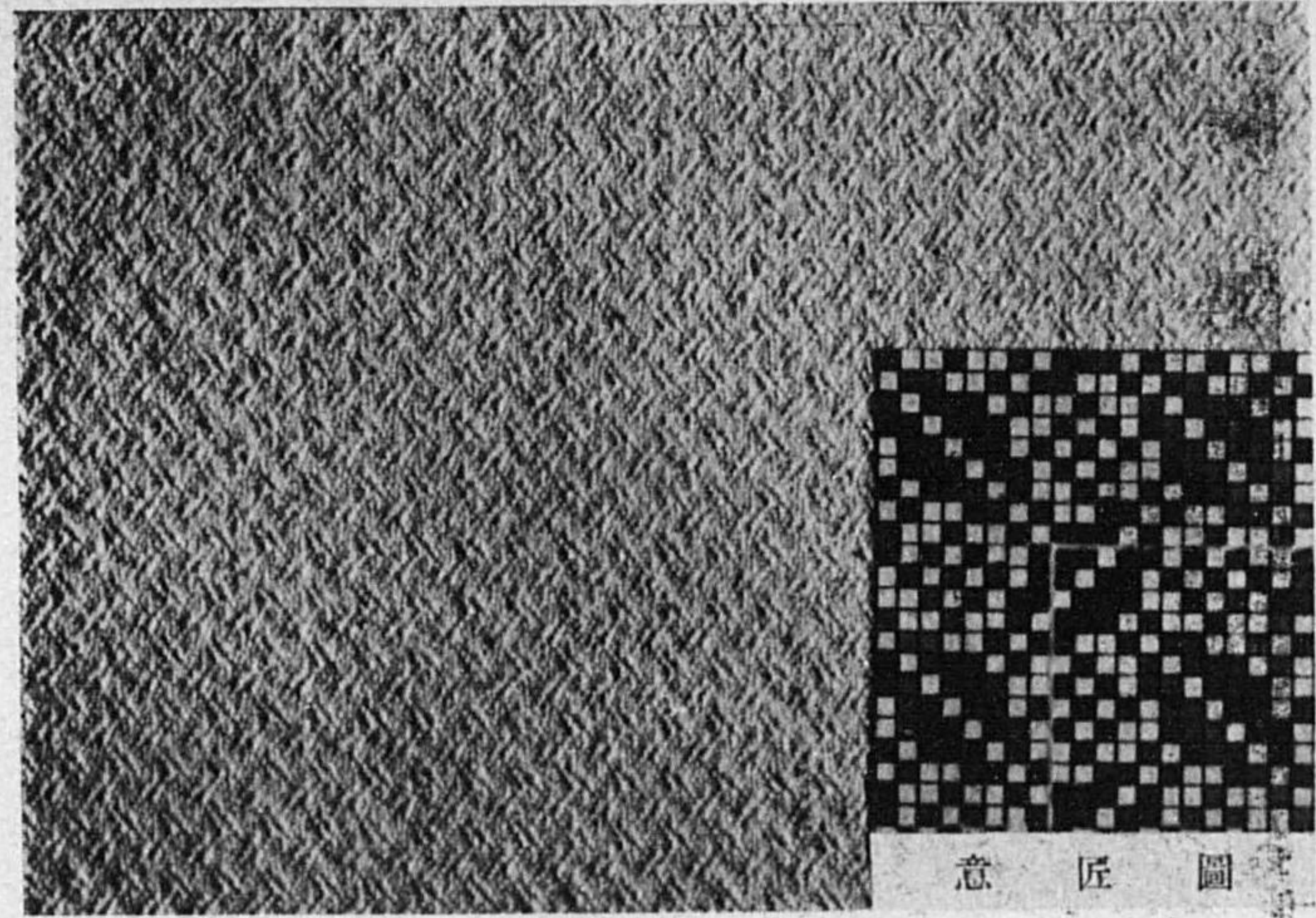

變リ織

意匠圖

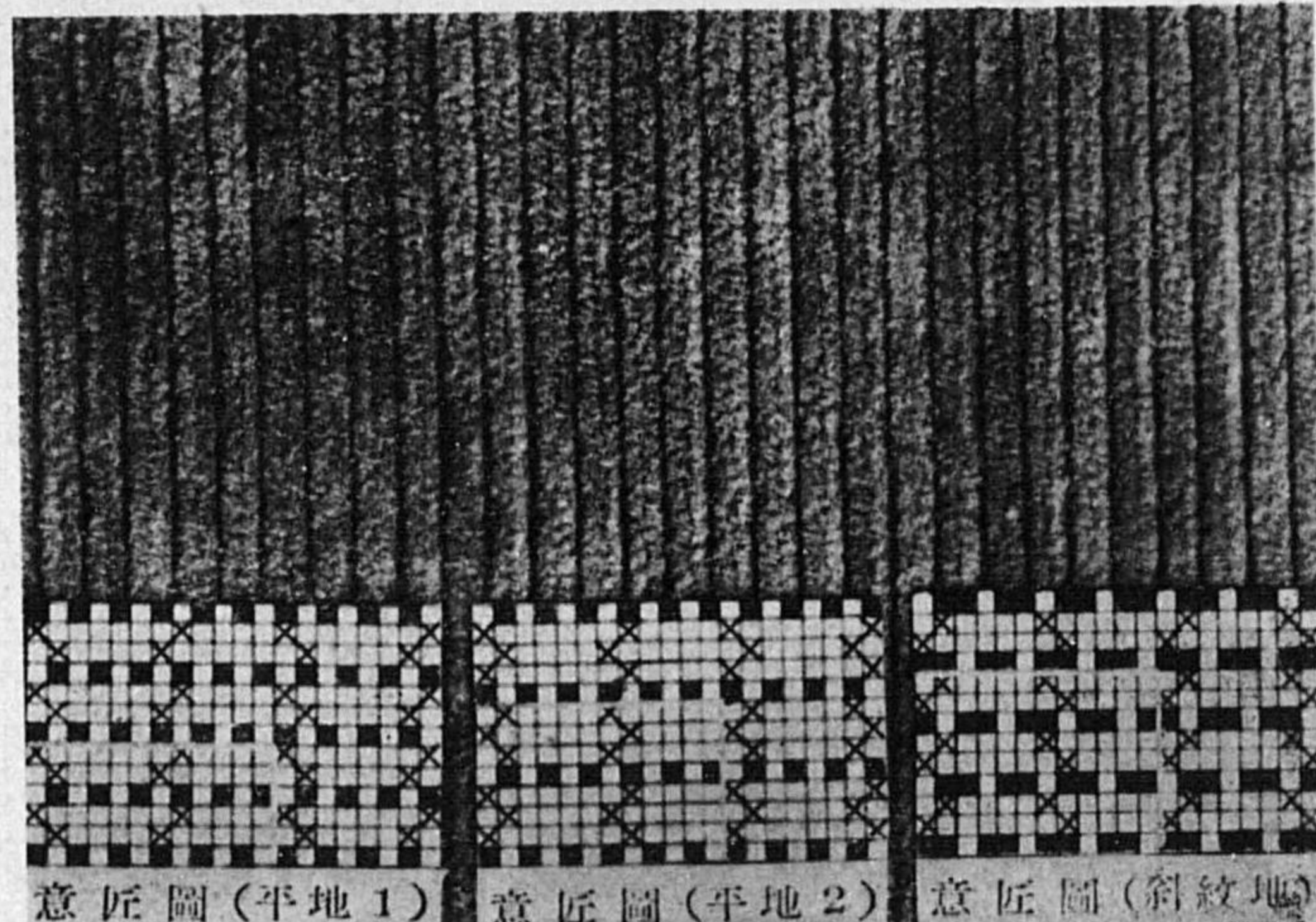

意匠圖(平地1)

意匠圖(平地2)

意匠圖(斜紋地)

コ-ル天

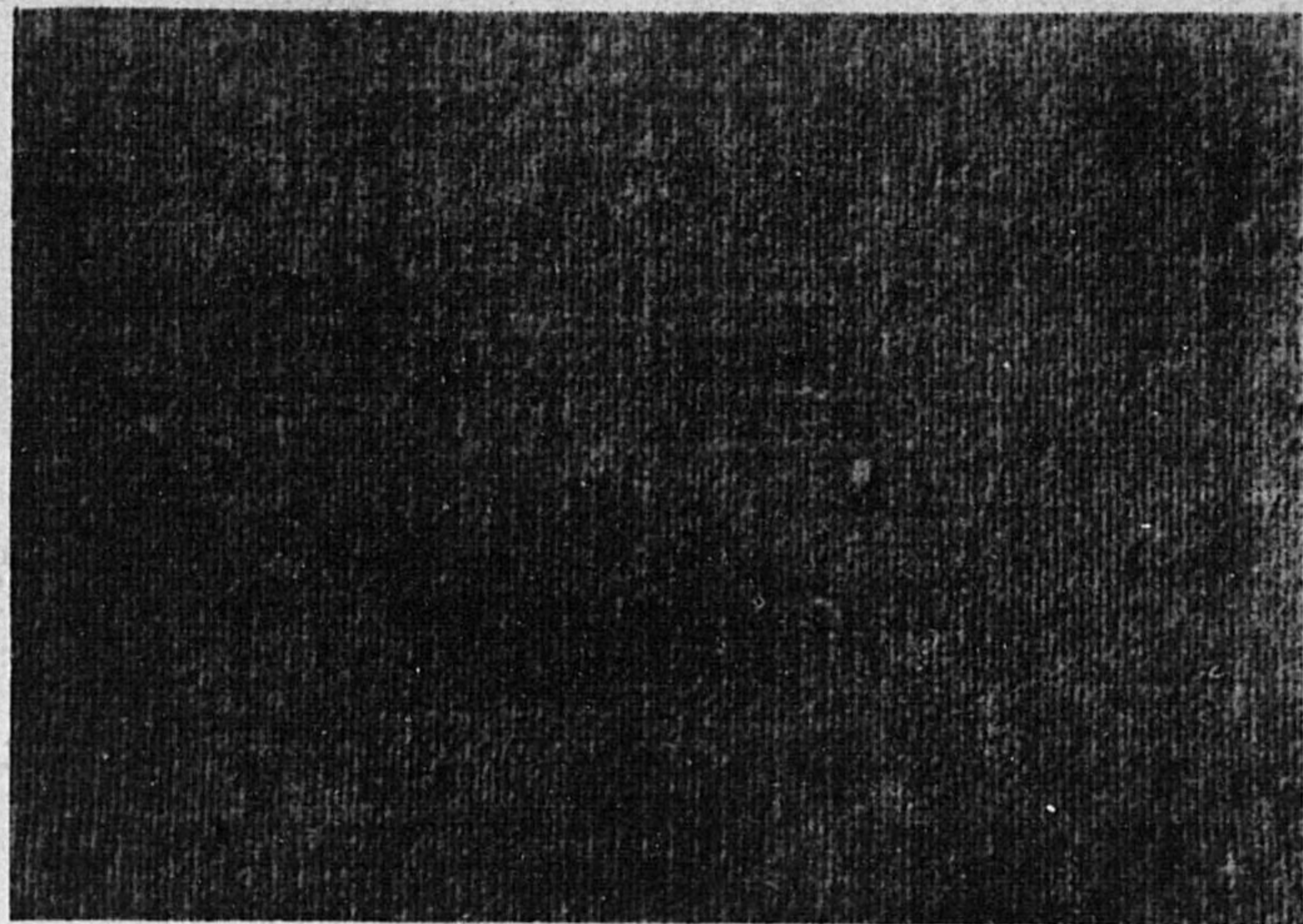

別 珍

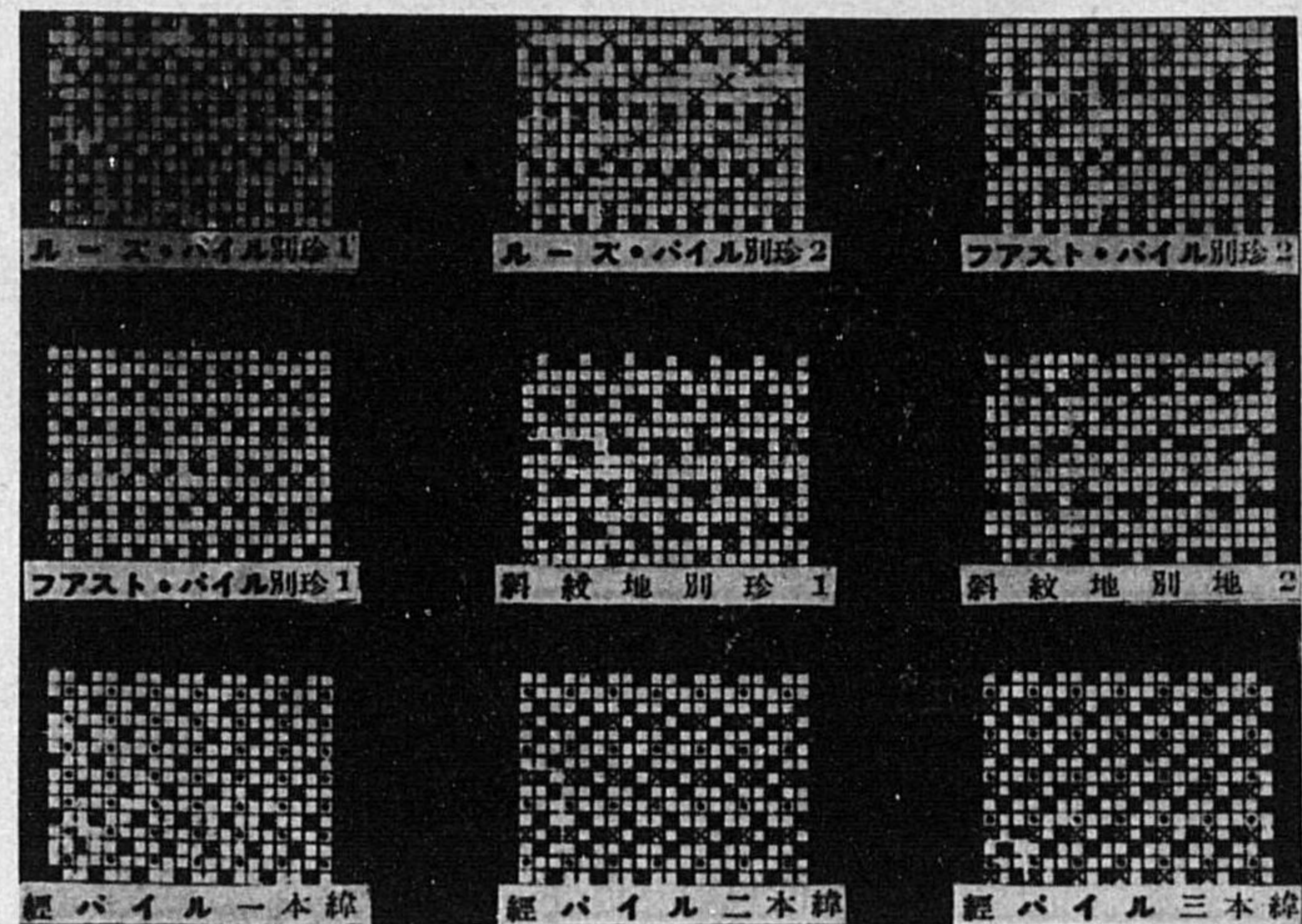

ルース・パイル別珍1

ルース・パイル別珍2

ファスト・パイル別珍2

ファスト・パイル別珍1

斜紋地別珍1

斜紋地別地2

経パイル一本線

経パイル二本線

経パイル三本線

同上(意匠圖)

商標、品種、品質明細

大阪綿布人絹織物商同盟會々員

大阪綿糸商同盟會々員

輸出綿糸布同業會々員

大阪絹人絹輸出組合員

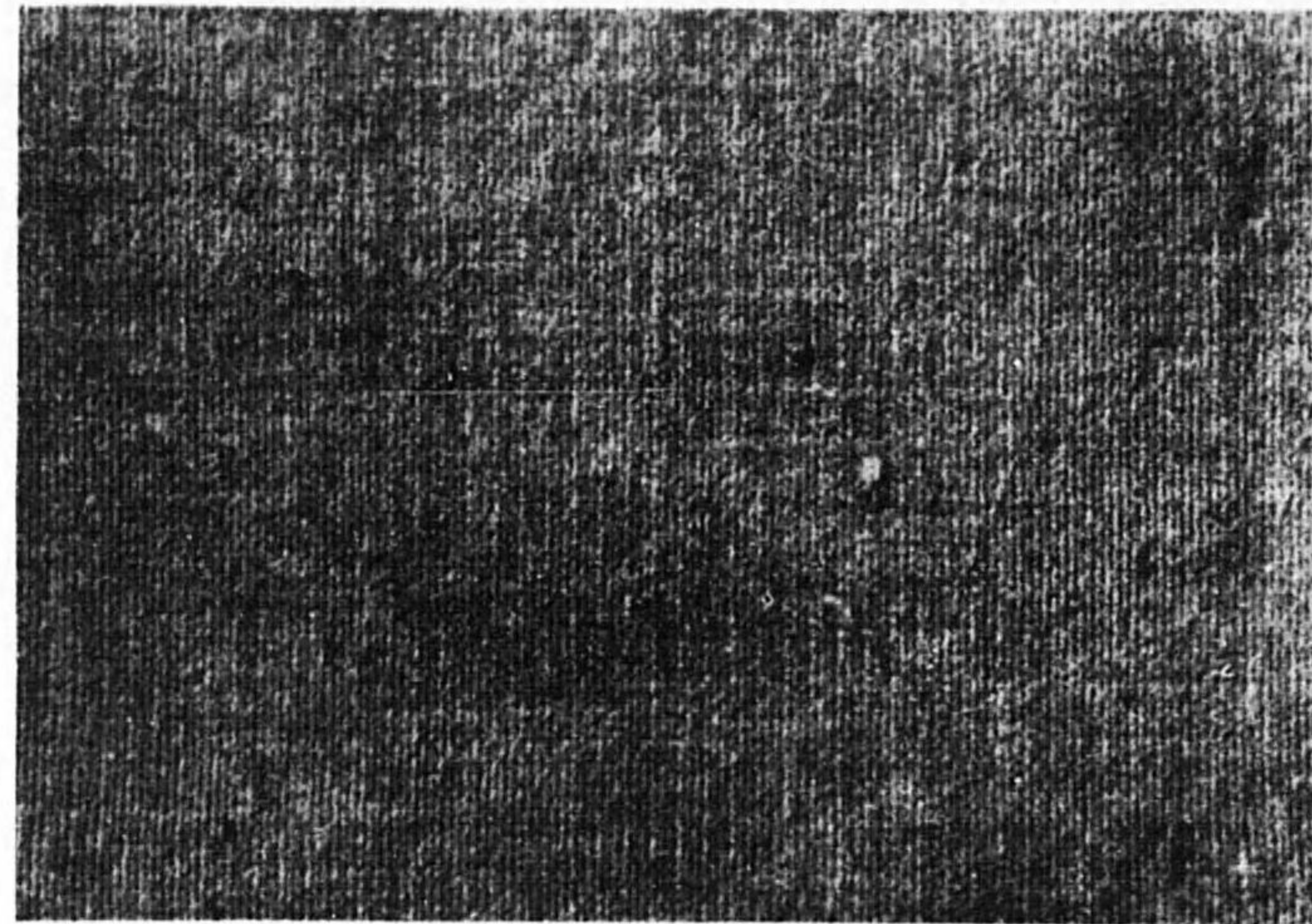

別 珍

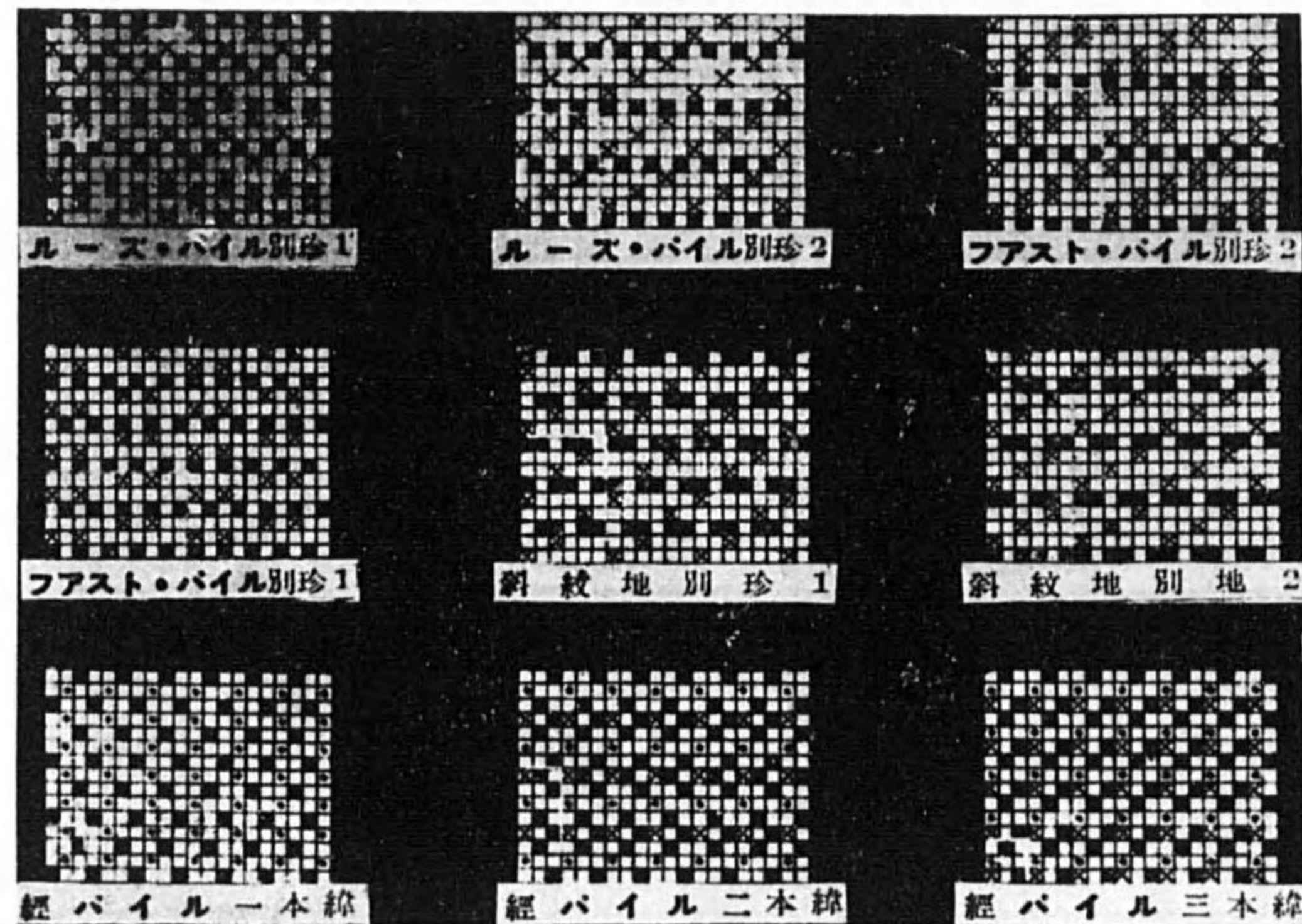

ルース・パイル別珍1

ルース・パイル別珍2

ファスト・パイル別珍2

ファスト・パイル別珍1

斜紋地別珍1

斜紋地別地2

経パイル一本緯

経パイル二本緯

経パイル三本緯

同上(意匠圖)

商標、品種、品質明細

大阪綿布人絹織物商同盟會々員

大阪綿糸商同盟會々員

輸出綿糸布同業會々員

大阪絹人絹輸出組合員

(伊藤忠商事株式會社)

商標	種類	幅(吋)	長(碼)	重量(封度)	一箱反數	一箱才數	加工特長	仕向地	摘要
二軍人1000	晒キヤンフリック	40	48	11.00	50	12.5		南、歐	
赤少年鼓手	〃	40	48	11.00	50	12.5		〃	
青少年鼓手	〃	40	16½	3.75	100	8		〃	
金少年鼓手	〃	42	17½	3.8	100	9		〃	
陶朱公	晒ローン	43	10	2.	150	15		南	
赤大砲	晒三巾	43½	47	14.	50	20		内、滿、支	
〃 1000	〃	〃	〃	13.	50	〃		〃	
銀大砲	〃	〃	〃	16.	50	〃		〃	
猫鼓3000	〃	46	47	14.	50	21.5		〃	
Bell××××	晒二巾	22	40	3.29	50	6		南米	
〃 ×××	〃	26	40	3.73	50	7		〃	
〃 ××	〃	30	40	4.49	50	8		〃	
〃 200	〃	28	41	4.7	50	12.5		〃	
全家福3000	染八枚朱子	28	30	8.5	30	11.8	光輝付	滿、支	
五路財神5000	〃	〃	〃	8.7	〃	12	〃	〃	
八駿圖5000	〃	〃	〃	〃	〃	12	〃	〃	
並頭蓮1000	〃	〃	〃	8.4	〃	11.5	光輝付	〃	
並頭蓮	〃	〃	〃	〃	〃	16	光輝ナシ	〃	
雷峰塔1000	〃	〃	〃	〃	〃	9	光輝付	〃	
雷峰塔	〃	〃	〃	〃	〃	12	光輝ナシ	〃	
萬年有余3000	染五枚朱子	〃	〃	〃	〃	11	光輝付	〃	
萬年有余	〃	〃	〃	〃	〃	14.5	光輝ナシ	〃	
鵲橋會3000	〃	〃	〃	7.4	〃	9	光輝付	〃	
鵲橋會	〃	〃	〃	〃	〃	12.5	光輝ナシ	滿、支、印	
劍獅子1000	〃	〃	〃	〃	40	〃	〃	〃	
〃 3000	〃	〃	〃	〃	〃	11	光輝付	〃	

(伊藤忠商事株式會社)

商標	種類	幅(吋)	長(碼)	重量(封度)	一箱反數	一箱才數	加工特長	仕向地	摘要
サイレン5000	カーキ朱子	28	30	6.6	30	12		南米	
牡丹双喜200	〃	〃	40	20.	20	16		滿、關、支、印、阿、近東、南米	
〃 D	〃	〃	〃	13.2	〃	〃		〃	
全家福	染四綾	〃	30	〃	30	13		滿	
百子圖	〃	〃	〃	〃	〃	〃		〃	
子孫萬代	〃	〃	〃	〃	〃	14		〃	
羽地球4242	染ギヤバヂ	30	30	〃	〃	16		〃	
〃 4220	〃	〃	〃	〃	〃	〃		〃	
〃 4230	〃	〃	〃	〃	〃	〃		〃	
五路財神	染變リ織	28	〃	〃	〃	12		〃	
百子圖	染細綾	〃	〃	7	40	17		南	
サイレン	色細綾	〃	〃	〃	〃	〃		〃	
〃	晒細綾	〃	〃	6.5	〃	〃		〃	
〃 300	カーキ細綾	〃	〃	〃	〃	12		〃	
並頭蓮	紅天竺	〃	24½	〃	60	18		〃	
サイレン	紅金巾	〃	24	〃	〃	14		〃	
〃	黒細布	34	40	〃	40	14.5		〃	
双丹双喜1000	カーキ綾	28	〃	17.2	20	17		輸	
〃 2000	紺綾	〃	〃	16.5	〃	〃		〃	
〃 3000	黒綾	〃	〃	16.0	〃	〃		〃	
〃 4000	晒綾	〃	〃	15.0	〃	〃		〃	
塔獅子6000	カーキ綾	〃	〃	13.9	〃	16		〃	
サイレン600	〃	〃	〃	10.4	〃	12		〃	
二軍人1000	晒綾	〃	〃	〃	〃	〃		〃	
鵲橋會	黒染金巾	35½	〃	〃	50	26		〃	
牛地球	色金巾	28	60	〃	40	14		〃	

商標	種類	幅(吋)	長(碼)	重量(封度)	一箱反數	一箱才數	加工特長	仕向地	摘要
全家福	スレン布	33	40		40	19		輸	
〃	染別珍	22	〃		20	21		〃	
八駿圖	〃	〃	〃		〃	〃		〃	
並頭連	〃	〃	〃		〃	〃		〃	
サイレン	〃	36	30	11.3	〃	20		〃	
水車	片綾ネル	32	〃	12.5	30	33.8		滿、支	
〃	〃	36	〃	13.7	20	35		〃	
〃	〃	30	〃	11.3	30	31.6		〃	
五路財神	羅紗ネル	28/9	47	11.5	〃	30		〃	
〃	大柄	〃	〃	〃	〃	29		〃	
〃	中柄	〃	〃	〃	〃	〃		〃	
〃	無地	〃	〃	〃	〃	28		〃	
牡丹双喜	オランダネル	28	〃	12.7	12	30		〃	
錦美人	縞三綾	〃	30		40	10	糸染モノ	南中米、滿	
サイレン	文化織	36	〃		30	10		南	
銀大砲	小倉	30	〃		〃	6.5		滿、支	
子供車	擦染ヅオイル	44	〃		〃	11.5		滿、支	輸
〃	ポプリン	28	40		〃	10		〃	
〃	ベネシヤ	34	〃		40	12		〃	
〃	イトコー	28	30		30	9.5		〃	
五路財神	四綾	〃	〃		40	15.5	両面片面	支	
〃	細綾	〃	〃		〃	〃	各種類	〃	
百子圖	両面細綾	〃	〃		〃	14.5		滿、支	
美人	擦染金巾	24	〃		60	10	堅牢染	南	
サイレン	〃	〃	〃		〃	10	普通染	〃	

加工人絹織物

商標	種類	幅(吋)	長(碼)	重量(封度)	一箱反數	一箱才數	加工特長	仕向地	摘要
五路財神	双人平	27	30		30			滿、支	
全家福	紋パレス	28	〃		〃			〃	
百子圖	双人文化絹	27	〃		〃			〃	
牛地球	双人鹽瀬	29	50		20			滿、支	
〃	双人フラットクレープ	35	25		40			滿、支	
〃	デヨウゼツト	36	〃		〃			〃	

加工ス・フ(人織)織物

商標	種類	幅(吋)	長(碼)	重量(封度)	一箱反數	一箱才數	加工特長	仕向地	摘要
羽地球	並三巾金巾晒	42	48		40			主トシテ	内地
羽地球3300	上三巾金巾晒	〃	〃		〃			〃	
〃 3000	上並巾	36	42		〃			〃	
〃 5000	30/30サー	29	60		15			〃	
〃 70747	〃 染	〃	30		30			滿、關、支	
〃 2500	ポプリン染	〃	60		15			主トシテ	内地

(株式会社伊藤萬商店)

株式會社 伊藤萬商店
大阪市東區本町四丁目四六番地

電話番號 代表本町82
發信略語 イトマン
受電略語 オサカ イトマン
振替口座 大阪4728

加入團體名
綿輪聯、人絹輪聯、
絹織製品輪聯、綿卸
商、人絹卸商、綿布同
盟會、綿糸同盟會

加工綿布

商標	種類	幅(吋)	長(碼)	重量(封度)	一箱反數	一箱才數	加工特長	仕向地	摘要
蝶美人	捺染アムンゼン	28	30		40			輸出	
ダンス	〃	43	〃		30			〃	
マンドリン	捺染金巾	28	〃		40			〃	
ダンス	〃	〃	〃		〃			〃	
〃	捺染イトラ	〃	〃		〃			〃	
〃	捺染ベニス	〃	〃		〃			〃	
〃	捺染細綾	〃	〃		〃			〃	
〃	捺染ポプリン	〃	〃		〃			〃	
三馬頭	〃	〃	〃		〃			〃	
マンドリン	〃	〃	〃		〃			〃	
蜻蛉	〃	〃	〃		〃			〃	
三馬頭	捺染五枚朱子	〃	〃		〃			〃	
〃	捺染四綾	〃	〃		〃			〃	
〃	捺染變り織	〃	〃		〃			〃	
〃	捺染瓦斯金巾	42	〃		30			〃	
〃	捺染ポイル	36	〃		〃			〃	
〃	捺染ピツケポイル	24	〃		40			〃	
〃	捺染高配金巾	〃	〃		〃			〃	

(株式会社伊藤萬商店)

商標	種類	幅(吋)	長(碼)	重量(封度)	一箱反數	一箱才數	加工特長	仕向地	摘要
三馬頭	捺染別珍	28	30		20			輸出	
白牡丹	捺染ネル	〃	47		〃			〃	
三馬頭	捺染天竺	〃	30		40			〃	
〃	捺染ベネシヤン	32	〃		30			〃	
運動會	染五枚朱子	28	〃		〃			〃	
虎美人	〃	〃	〃		〃			〃	
三馬頭	染細綾	〃	〃		40			〃	
運動會	染變り織	〃	〃		〃			〃	
三馬頭	染ポプリン	〃	〃		〃			〃	
〃	染四綾	〃	〃		〃			〃	
〃	染金巾	24	〃		〃			〃	
〃	染ピツケポイル	〃	〃		〃			〃	
〃	染天竺	〃	〃		〃			〃	
〃	染傘地	44	〃		30			〃	

加工ス・フ(人織)織物

商標	種類	幅(吋)	長(碼)	重量(封度)	一箱反數	一箱才數	加工特長	仕向地	摘要
三馬頭	染五枚	28	30		40			滿、支、朝	
運動會	〃	〃	〃		〃			〃	
虎美人	〃	〃	〃		〃			〃	
三馬頭	染四綾	〃	〃		〃			滿、支、朝、臺	
靜安寺	〃	〃	〃		〃			〃	
白牡丹	〃	〃	〃		〃			〃	
三馬頭	染變り織	〃	〃		〃			滿、朝	
運動會	〃	〃	〃		〃			〃	

商標	種類	幅(吋)	長(碼)	重量(封度)	一箱反數	一箱才數	加工特長	仕向地	摘要
三馬頭	染ギヤパン	28	30		40			瀨、朝、臺	
運動會	〃	〃	〃		〃			〃	
三馬頭	瓦斯毛	30	〃		30			〃	
〃	紅毛斯	28	25		50			瀨、朝	
〃	染ポプリン	29	30		30			瀨、支、朝	
〃	染サージ	〃	〃		〃			〃	
〃	染別珍	22	40		20			〃	
〃	染細綫	28	30		40			〃	
〃	染八枚	〃	〃		〃			〃	
〃	染アムンゼン	〃	〃		〃			〃	各種柄
〃	擦染五枚	〃	〃		〃			〃	〃
〃	擦染アムンゼン	〃	〃		〃			〃	〃
〃	更紗	〃	〃		60			〃	〃
〃	擦染金巾	〃	〃		40			〃	〃
〃	毛斯友仙	〃	12.5		200			〃	〃
〃	擦染四綫	〃	30		40			〃	〃
〃	擦染變り織	〃	〃		〃			〃	〃
〃	擦染細綫	〃	〃		〃			〃	〃
〃	擦染細綫練	〃	〃		〃			〃	〃
〃	擦染別珍練	〃	47		20			〃	〃
靜安寺	擦染細綫	〃	30		40			〃	〃
〃	擦染光輝付細綫	〃	〃		〃			〃	〃
〃	擦染金巾	〃	〃		〃			〃	〃
〃	更紗	〃	〃		60			〃	〃
壽老騎鹿	擦染細綫	〃	〃		40			〃	〃
〃	擦染光輝細綫	〃	〃		〃			〃	〃

商標	種類	幅(吋)	長(碼)	重量(封度)	一箱反數	一箱才數	加工特長	仕向地	摘要
虎美人	擦染細綫	28	30		40			瀨、支	各種柄
〃	擦染五枚	〃	〃		〃			〃	〃
白牡丹	擦染練	〃	47		20			〃	〃
蜻蛉	擦染金巾	〃	25		40			〃	〃
三馬頭	先染マフラ地	〃	30		30			〃	〃
〃	先染メルトン	30	40		10			〃	〃
〃	先染綿ピツケ服地	29	30		30			〃	〃
〃	先染カッソ格子服地	〃	〃		〃			〃	〃

合名會社 伊藤新商店

大阪市東區本町三丁目二四

電話番號 本町601-603

發電略語 イトシン

振替口座 大阪580

加入團體名 人絹輪聯、人絹卸商、綿卸商、綿輪聯、綿布同盟會、絹綿製品輪聯

加工綿布

商標	種類	幅(吋)	長(碼)	重量(封度)	一箱反數	一箱才數	加工特長	仕向地	摘要
ヒナ判	新モス晒	28	24		50		無地	内地	
ヒナ判	色新モス	〃	〃		〃		〃	〃	
ヒナ判	瓦斯モス晒	〃	〃		〃		〃	〃	
ヒナ判	色瓦斯モス	〃	〃		〃		〃	〃	
特別	印三巾天竺	36	40		20		〃	〃	
イ	印三巾天竺	〃	〃		〃		〃	〃	
犬	印二巾天竺	28	24		40		〃	〃	

(合名會社伊藤新商店)

商標	種類	幅(吋)	長(碼)	重量(封度)	一箱反數	一箱才數	加工特長	仕向地	摘要
イ別特大日本帝美狎	印	三巾	天竺	36	40	20		内地	
	印	〃	〃	〃	〃	〃		〃	
	印	〃	〃	〃	〃	〃		〃	
	印	二巾	天竺	28	24	40		〃	
	印	〃	〃	〃	〃	〃		〃	
	印	〃	〃	〃	〃	〃		〃	
	印	〃	〃	〃	〃	〃		〃	
	人新洋	31	50		50			〃	
	判	〃	〃	〃	〃	〃		〃	
ヒナ	判	Aナ	イス	9寸	5丈6尺	120		〃	
ヒナ	判	Bナ	イス	〃	〃	〃		〃	
ヒナ	判	白新	モス	28	24	50		〃	
ヒナ	判	黒新	モス	〃	〃	〃		〃	
ヒナ	判	赤新	モス	〃	〃	〃		〃	
布袋	瓦	斯毛	31	53		〃		〃	
布袋	判	白新	モス	28	24	〃		〃	
布袋	判	色新	モス	〃	〃	〃		〃	
明月	月	カネ	モス色	〃	25	〃		〃	
明月	判	カネ	モス白	〃	〃	〃		〃	
パイロット	友	仙	〃	12.5		200切	ケンロー染	〃	
高嶺	〃	〃	〃	〃	〃	〃	〃	〃	
光明	光	スフ・モス	友	〃	11.7	〃		〃	
先進	〃	〃	〃	〃	〃	〃		〃	
豪華	華	ス・フ	着尺	大巾	3丈	100切	染色堅牢	〃	
いと	し	ス・フ	着尺	〃	〃	〃	〃	〃	
朝	玉	スフ、岡友	仙	小巾	6丈	30	〃	〃	

(株式會社伊吹商店大阪支店)

商標	種類	幅(吋)	長(碼)	重量(封度)	一箱反數	一箱才數	加工特長	仕向地	摘要
パイロット	友	仙	29	12.5		100切	染色堅牢	内地	
高嶺	〃	〃	〃	〃	〃	〃	〃	〃	

株式會社 伊吹商店大阪支店
 大阪市東區本町三ノ十二

電話番號 本町837-9・887
 發電略語 イフ又はイフキ
 受電略語 オウサカイフキ
 振替口座 大阪17537

加入團體名 人絹輪聯、綿輪聯、人絹卸商、綿布同盟會、綿糸同盟會、絹綿製品輪聯

加工人絹織物

商標	種類	幅(吋)	長(碼)	重量(封度)	一箱反數	一箱才數	加工特長	仕向地	摘要
Pearl	3000	人絹	フクレ	36	50	20	ナフトル	滿、支	
〃	3100	人絹	オパール	〃	〃	〃	〃	〃	
〃	3200	人絹	紋裏朱子チリメン	〃	〃	〃	〃	〃	
〃	3300	人絹	裏地ジョーゼット	27	25	30	〃	〃	

(株式会社岩尾商店)

株式 岩尾商店
會社

電話番号 船場1915-8 4335

發電略語 イ、イワ、

大阪市東區北久寶寺町二丁目
廿一番地

受電略語 オサカ、サザレイシ

加入團體名 綿輪聯、人絹輪聯、絹綿
製品輪聯、綿卸商、人絹
卸商、綿布同盟會

加工綿布

商標	種類	幅(吋)	長(碼)	重量(封度)	一箱反數	一箱才數	加工特長	仕向地	摘要
Hawk & Tiger	染金巾	24	30		40	8		南、印、阿、近、東、中南米	
〃	〃	28	〃		〃	9		〃	
〃	〃	36	〃		〃	10		〃	
Cock & Saturn	染ジンス	28	〃		〃	〃		〃	
〃	〃	42	〃		30	12		〃	
Hawk & Tiger	染横朱子	26	〃		40	10		〃	
Leader Ship	染クレープ	25	20		60	9		〃	
〃	染變リ織	28	30		40	11		〃	
〃	染カーキドリル	〃	40		20	〃		〃	
〃	染ギヤバジン	30	30		40	10		〃	
Cock & Saturn	染ピツケボイル	28	〃		〃	8		〃	
〃	染五枚朱子	〃	〃		〃	10		〃	
〃	染ポップリン	〃	〃		〃	〃		〃	
Leader Ship	染アムゼン	〃	〃		〃	8		〃	
〃	染ベツチン	22	40		20	7		〃	
〃	染ネル	28	47		30	15		〃	
〃	染スレーキ	〃	30		40	10		〃	
Cock & Saturn	〃	〃	〃		〃	〃		〃	

(株式会社岩尾商店)

商標	種類	幅(吋)	長(碼)	重量(封度)	一箱反數	一箱才數	加工特長	仕向地	摘要
Hawk & Tiger	染スレーキ	28	30		40	10		南、印、阿、近東、中南米	
Chariot	〃	〃	〃		〃	〃		〃	
Lake & Palace	〃	〃	〃		〃	〃		〃	
Fairy	〃	〃	〃		〃	〃		〃	
Leader Ship	ベツトクロス	48	〃		50	15		〃	
〃	糸染綿ポップリン	28	〃		40	10		〃	
〃	綿三緩	24	〃		〃	〃		〃	
Hawk & Tiger	格子ギンガム	〃	〃		〃	〃		〃	
〃	織込サロン	46	2/144吋		200	〃		〃	
〃	織込キコイ	42	72吋		〃	〃		〃	
Cock & Saturn	織込ハンカチーフ	38	60吋		100打	13		〃	
〃	織込ドーチ	39	2/144吋		200	5		〃	
〃	織込キヤムボイ	42	126吋		〃	7		〃	
Leader Ship	擦染ジンス	28	30		40	10		〃	
Cock & Saturn	〃	〃	〃		〃	〃		〃	
Hawk & Tiger	〃	〃	〃		〃	〃		〃	
Chariot	〃	〃	〃		〃	〃		〃	
Lake & Palace	〃	〃	〃		〃	〃		〃	
Fairy	〃	〃	〃		〃	〃		〃	
Crown Dragon	擦染金巾	24	〃		〃	8		〃	
Shepherd	〃	〃	〃		〃	〃		〃	
Crown Dragon	〃	28	〃		〃	9		〃	
Shepherd	〃	〃	〃		〃	〃		〃	
Crown Dragon	〃	36	〃		〃	10		〃	
Shepherd	〃	〃	〃		〃	〃		〃	
Saturn Beauty	擦染五枚	28	〃		〃	〃		〃	

商標	種類	幅(吋)	長(碼)	重量(封度)	一箱反數	一箱才數	加工特長	仕向地	摘要
Saturn Beauty	捺染イタリ	34	40		40	10		南、印、阿、 近東、中南米	
〃	捺染ベネツ	〃	〃		〃	〃		〃	
Leader Ship	捺染アマゼン	28	30		〃	8		〃	
〃	捺染變り織	〃	〃		〃	11		〃	
〃	トブラルコ	〃	〃		〃	10		〃	
〃	捺染ボイル	36	〃		30	9		〃	
〃	捺染サロン	40	6		100	10		〃	
〃	捺染ルンギ	38	17½		80	〃		〃	
〃	捺染コンゴ	36	6¾		100	6		〃	
〃	捺染プリント	28	30		40	10		〃	
〃	捺染ポプリン	〃	〃		〃	〃		〃	
〃	捺染ネル	〃	47		30	15		〃	
〃	捺染ベツチ	36/7	30		20	6		〃	
〃	〃	22	40		〃	7		〃	
Hawk & Tiger	晒ジンス	28	30		40	10		〃	
Cock & Saturn	〃	〃	〃		〃	〃		〃	
Saturn	晒天竺	〃	24		50	9		〃	
Cock & Saturn	晒キャンブリック	36	40		〃	11		〃	
Leader Ship	〃	40	16		100	〃		〃	
Lake & Palace	晒ローン	43	10		〃	10		〃	
Leader Ship	晒マダボラ	36	40		50	11		〃	
〃	晒ネンスー	27	18		100	5		〃	
〃	〃	28	40		〃	10		〃	
Chariot	晒マル	24	20		〃	8		〃	
〃	〃	38	〃		〃	9		〃	
〃	〃	44	〃		〃	10		〃	
Hawk & Tiger	晒細布	34	41		50	〃		〃	

商標	種類	幅(吋)	長(碼)	重量(封度)	一箱反數	一箱才數	加工特長	仕向地	摘要
Hawk & Tiger	晒細布	33	41		50	10		南、印、阿、 近東、中南米	
Leader Ship	〃	34	〃		40	8		〃	
Cock & Saturn	〃	〃	〃		〃	〃		〃	
Crown Dragon	〃	〃	〃		〃	〃		〃	
Hawk & Tiger	〃	〃	〃		〃	〃		〃	
Shepherd	〃	〃	〃		〃	〃		〃	
Hawk & Tiger	〃	〃	24		100	9		〃	
Cock & Saturn	晒金巾	36	41		50	11		〃	
Leader Ship	〃	〃	〃		〃	〃		〃	
Hawk & Tiger	〃	〃	〃		〃	〃		〃	

加工人絹織物

商標	種類	幅(吋)	長(碼)	重量(封度)	一箱反數	一箱才數	加工特長	仕向地	摘要
金星美人	双人平地	24/44	30		30		無地染	各地	
〃	双人紋織	〃	〃		〃		無地染	〃	
〃	双人平朱子	24/42	〃		〃		無地染	〃	
〃	双人紋朱子	〃	〃		〃		〃	〃	
〃	双人縞織	26/27	〃		〃		〃	〃	
〃	双人平ボイル	27/44	〃		〃		〃	〃	
〃	双人變りボイル	26/44	〃		〃		無地染	〃	
仙女	双人先染紋	28	〃		〃		〃	香、濠、印	
金星美人	縞交織紋	24/44	〃		〃		無地染	印、南	
〃	縞交織朱子	26/36	25		〃		〃	〃	
〃	人絹縮緬	27/44	〃		〃		晒、無地染	各地	
〃	人絹壁織	〃	〃		〃		〃	〃	

商標	種類	幅(吋)	長(碼)	重量(封度)	一箱反數	一箱才數	加工特長	仕向地	摘要
金星美人	人絹パレス	27/44	25		30		晒、無地 染、擦染	各地	
〃	人絹紋パレス	〃	〃		〃		晒、無地 染、擦染	〃	
〃	人絹鹽瀬	〃	〃		〃		晒、無地 染、擦染	〃	
〃	人絹紋鹽瀬	〃	〃		〃		晒、無地 染、擦染	〃	
〃	人絹綾織	36/44	〃		〃		〃	〃	
〃	ペンベルグ デヨウゼツ	27/45	〃		〃		晒、無地 染、擦染	〃	
〃	人絹組織	27/36	30		30		晒、無地 染、擦染	朝、南	

セロフアンス・フ、其ノ他、ペンベルグ及本絹交織品各種ノ取扱ヲナス

加工ス・フ(人織)織物

商標	種類	幅(吋)	長(碼)	重量(封度)	一箱反數	一箱才數	加工特長	仕向地	摘要
鷹虎 1000	染 20/20 ジ ンス	29	30		40		光輝付	内地及ビ圓域	
鷹虎	擦染 20/20 ジンス	28/9	〃		〃			〃	
大三元	〃	〃	〃		〃		両面起毛	〃	
〃	〃	〃	〃		〃		片起毛斜 織柄	〃	
湖心亭 1000	染 40/40 ジ ンス	〃	〃		〃		光輝付	〃	
湖心亭	擦染 40/40 ジンス	〃	〃		〃			〃	
レビユーガール	染 30/30 サ ーデ	29	60		15			〃	
〃	擦染 30/30 サーデ	28/9	30		30			〃	
〃	染 40/2s/30 サーデ	29	〃		〃			〃	
〃	染 80/80 サ ーデ	〃	〃		〃			〃	
〃	晒並二巾金 巾	28/9	〃		40			〃	
〃	染並二巾金 巾	〃	〃		〃		光輝付	〃	
湖心亭	擦染更紗	〃	〃		〃			〃	

商標	種類	幅(吋)	長(碼)	重量(封度)	一箱反數	一箱才數	加工特長	仕向地	摘要
レビユーガール	晒二巾新モ ス	28/9	24		50			内地及ビ圓域	
〃	晒上三巾金	43	48		40			〃	
〃	巾並三巾金	〃	〃		〃			〃	
〃	巾並三巾金	〃	〃		〃			〃	
〃	晒上並巾金	36	42		〃			〃	
〃	晒上天竺	28/9	25		〃			〃	
〃	晒中天竺	〃	〃		〃			〃	
〃	晒並天竺	〃	〃		〃			〃	
〃	擦染天竺	〃	〃		〃			〃	
〃	擦染粗布	34	40		〃		起毛	〃	
〃	染粗布	〃	〃		〃			〃	
〃	染 16/16 三 綾	30	〃		20			〃	
〃	縞三綾	32	〃		40			〃	
〃	晒三綾	〃	〃		〃			〃	
〃	染四綾	29	60		20			〃	
湖心亭	擦染四綾	28/9	30		40			〃	
〃	〃	〃	〃		〃			ベネツシ ヤン仕上	
レビユーガール	染キヤラコ	〃	60		20			〃	
湖心亭	擦染モスポ プリン	〃	30		40			〃	
〃	擦染友仙モ ス	〃	12		60			〃	
レビユーガール	染ギヤバヂ ン	30	60		15			〃	
〃	染雲齋	〃	40		30			〃	
〃	染四綾雲齋	36	50		10			〃	
〃	染五枚朱子	29	60		20			〃	
仙女	擦染五枚朱 子	28/9	30		40			〃	
レビユーガール	染双糸五枚 朱子	29	60		20		光輝付	〃	
〃	縞ポプリン	〃	40		30			〃	

商標	種類	幅(吋)	長(碼)	重量(封度)	一箱反數	一箱才數	加工特長	仕向地	摘要
レビユーガール	晒ポプリン	29	60		15			内地 圓城	
〃	染ポプリン	〃	〃		〃			〃	
〃	捺染ポプリン	28/9	30		30			〃	
湖心亭	捺染アムゼン	〃	〃		〃			〃	
レビユーガール	先染 雙織	28	〃		〃			〃	
〃	晒ピツケ	29	40		〃			〃	
〃	先染格子ギンガム	30	〃		〃			〃	
仙女	オランダネル	28	45		12			〃	
〃	アムゼンネル	30	30		30			〃	
レビユーガール	紋敷布	3.5尺	6尺		15打			〃	
〃	第一號風呂敷	30	50		20			〃	
〃	捺染服地ガラ紡	29	60		10			〃	

其ノ他
 防空幕、テーブルクロス、毛布、フート、カーテン
 紙紐、紙糸、紙布(染、捺染)等
 布帛製品 (ワイシャツ、カツボーエプロン、ホームドレス、パンツ、シミズ、ハンカチーフ、國旗其ノ他一切)
 莫大小製品 (シャツ、ズボン、靴下等)
 毛織物一切
 ソノ他更生織物

加工ス・フ(人織)混紡糸織物

銘柄及商標	種類	幅(吋)	長(碼)	重量(封度)	一箱反數	一箱才數	密度(一時間)	番手	特長	仕向地	摘要		
レビユーガール	染ノイルクロス	28/9	60		15		65	52	40/2	混細糸	絹紡織物代用	内地 圓城	スフ絹
〃	捺染ノイルクロス	〃	〃		〃		〃	〃	〃	〃	〃	〃	〃
〃	染オックスフォード	〃	〃		〃		72	48	〃	20	〃	〃	〃

銘柄及商標	種類	幅(吋)	長(碼)	重量(封度)	一箱反數	一箱才數	密度(一時間)	番手	特長	仕向地	摘要		
レビユーガール	捺染オックスフォード	28/9	60		15		72	48	40/2	20	絹紡織物代用	内地 圓城	スフ絹麻スフ
〃	晒麻スフ混紡	29	〃		10		30	30				〃	〃
〃	〃	〃	〃		〃		35	35				〃	〃
〃	〃	〃	〃		〃		37	37				〃	〃
〃	〃	〃	〃		〃		40	40				〃	〃
〃	染麻スフ混紡	〃	〃		〃		30	30				〃	〃
〃	〃	〃	〃		〃		35	35				〃	〃
〃	〃	〃	〃		〃		37	37				〃	〃
〃	〃	〃	〃		〃		40	40				〃	〃
〃	晒亞麻	〃	〃		〃		30	30				〃	〃
〃	〃	〃	〃		〃		35	35				〃	〃
〃	〃	〃	〃		〃		37	37				〃	〃
〃	〃	〃	〃		〃		40	40				〃	〃

岩田商事株式会社
 大阪市東區北久太郎町三丁目三七

電話番号 520-8.1829.391.1894
 船場 1895.2277.1956
 發電略語 マルイ又ハイ
 受電略語
 振替口座 大阪28,670
 加入團體名 綿布同盟會、綿糸同盟會、人絹輸聯、綿輸聯、絹綿製品輸聯

加工綿布

商標	種類	幅(吋)	長(碼)	重量(封度)	一箱反數	一箱才數	加工特長	仕向地	摘要
廻轉橋	晒天竺	31	25	8	60			滿、支、印	
線華	晒細布	34	41	40				滿、支、印、南	
笛	〃	〃	〃	〃				〃	

商標	種類	幅(吋)	長(碼)	重量(封度)	一箱反數	一箱才數	加工特長	仕向地	摘要
廻轉橋	晒細綫	28	30		30			南	
猫オーム	〃	〃	〃		〃			印	
第一功	晒金巾	36	42		40			滿、支、印、南	
廻轉橋	〃	42	47		〃			〃	
綠華	リンネット	44	〃		25			〃	
第一功	晒五枚	28	30		30			滿、支、朝	
姚思康	〃	〃	〃		〃			〃	
長城騎馬	〃	〃	〃		〃			〃	
王義之	〃	〃	〃		〃			〃	
第一功	染五枚	〃	〃		〃			滿、支、印、南	
〃 4000	〃	〃	〃		〃		光輝付	〃	
長城騎馬	〃	〃	〃		〃		光輝付	〃	
〃 4000	〃	〃	〃		〃		光輝付	〃	
王義之	〃	〃	〃		〃		光輝付	〃	
〃 4000	〃	〃	〃		〃		光輝付	〃	
第一功	染八枚	〃	〃		〃			滿、支	
〃 3000	〃	〃	〃		〃		光輝付	〃	
第一功 5555	〃	〃	〃		〃		〃	〃	
〃 5500	〃	〃	〃		〃		〃	〃	
〃 1000	〃	〃	〃		〃		〃	〃	
第一功	染細綫	〃	〃		130	140		滿、支、印、南	
廻轉橋	〃	〃	〃		〃			〃	
綠華	〃	〃	〃		〃			〃	
猫オーム	〃	〃	〃		〃			〃	
臨高臺	〃	〃	41		〃			阿、中米	
孔讀問答	〃	〃	30		〃			滿、支、印	

商標	種類	幅(吋)	長(碼)	重量(封度)	一箱反數	一箱才數	加工特長	仕向地	摘要
廻轉橋	染天竺	28	25	14	60			滿、支、印、南	紅又へ
〃	〃	31	〃	8	〃			〃	〃
綠華	〃	〃	〃	6	〃			〃	〃
笛聲	〃	〃	〃		〃			〃	〃
第一功	染金巾	36	42		40			南、印、阿	
臨高臺	〃	〃	〃		〃			〃	
ビルディング	〃	〃	〃		〃			〃	
猫オーム	〃	〃	〃		〃			〃	
浮自動車	〃	42	47		〃			〃	
第一功	スレーキ	28	30		30			滿、支、印、南	
姚思康	〃	〃	〃		〃			〃	
綠華	〃	〃	〃		〃			〃	
第一功	染綿ネル	〃	〃		20			〃	
〃 3500	染ギヤバチ	30	〃		30			〃	
〃 4500	〃	〃	〃		〃			〃	
〃	染四綫	28	〃		〃			〃	
長城騎馬	〃	〃	〃		〃			〃	
千里駒	〃	〃	〃		〃			〃	
第一功	染ポプリン	〃	〃		〃			支、印、南、阿	
臨高臺	〃	〃	〃		〃			〃	
ビルディング	〃	〃	〃		〃			〃	
浮自動車	〃	〃	〃		〃			〃	
千里駒	〃	〃	〃		〃			〃	
孔讀問答	〃	〃	〃		〃			〃	
第一功	擦染細綫	〃	〃		30	40		〃	
孔讀問答	〃	〃	〃		〃			〃	

商標	種類	幅(吋)	長(碼)	重量(封度)	一箱反數	一箱才數	加工特長	仕向地	摘要
長城騎馬	捺染細綫	28	30		130	40		支、印、南、阿	
綠華	〃	〃	〃		〃	〃		〃	
水賣	〃	〃	〃		〃	〃		〃	
臨高臺	〃	〃	〃		〃	〃		〃	
ビルディング	〃	〃	〃		〃	〃		〃	
浮自動車	〃	〃	〃		〃	〃		〃	
猫オーム	〃	〃	〃		〃	〃		〃	
孔讀問答	更紗	24½	140		60			支、印、南、阿、 中南米、 印、南、阿、近東	ダーク 其他各種
第一功	〃	28½	130		〃	〃		〃	〃
ビルディング	〃	28	30		〃	〃		〃	〃
臨高臺	〃	〃	〃		〃	〃		〃	〃
浮自動車	〃	〃	〃		〃	〃		〃	〃
猫オーム	〃	〃	〃		〃	〃		〃	〃
第一功	捺染四綫	〃	〃		40			朝、滿、支、印、 阿、近東、中南 米	
千里駒	〃	〃	〃		〃	〃		〃	〃
ビルディング	〃	〃	〃		〃	〃		〃	〃
水賣	四綫	〃	〃		〃	〃		〃	〃
浮自動車	〃	〃	〃		〃	〃		〃	〃
臨高臺	〃	〃	〃		〃	〃		〃	〃
猫オーム	〃	〃	〃		〃	〃		〃	〃
ビルディング	捺染アムゼン	〃	〃		〃	〃		〃	〃
猫オーム	〃	〃	〃		〃	〃		〃	〃
臨高臺	〃	〃	〃		〃	〃		〃	〃
樊江關	〃	〃	〃		〃	〃		〃	〃

人絹糸

銘柄及商標	織度(デニール)	製法別	織條數	織條太サ	特長	仕向地	荷造	摘要
第一功	各種デニール	ビスコース	20-60本	各種	艶消艶有	内地及各地(海外)	総1梱50封度-400封度 紙管50封度-400封度	
オーム、猫標	〃	〃	〃	〃	艶消艶有	内地及海外各地	総1梱50封度-400封度 紙管50封度-400封度	箱詰又ハBale

加工人絹織物

商標	種類	幅(吋)	長(碼)	重量(封度)	一箱反數	一箱才數	加工特長	仕向地	摘要
第一功	無地染雙人平	28	30		30			内、滿、支	
〃	無地染パレス	〃	〃		〃			滿、支、南	
長城騎馬	無地染毛葛	〃	〃		〃			〃	
第一功	無地染裏朱子パレス	〃	〃		〃			〃	
〃	無地染裏朱子縮緬	〃	〃		〃			〃	
〃	無地染青文化	27	〃		〃			滿、支	
〃	無地染杉綫	〃	〃		〃			〃	
〃	捺染人絹織	28	〃		〃			内、滿、支、印	
長城騎馬	〃	〃	〃		〃			〃	
第一功	糸染人絹織	〃	〃		〃			〃	
臨高臺	無地人絹織	26/36	25		〃			内、印、滿、南、 阿	
猫オーム	捺染人絹織	〃	〃		〃			〃	
ビルディング	糸染人絹織	〃	〃		〃			〃	

加工ス・フ(人織)織物

商標	種類	幅(吋)	長(碼)	重量(封度)	一箱反數	一箱才數	加工特長	仕向地	摘要
猫オーム SF5000	晒金巾(上三巾)	43	48		40			内、朝	
猫オーム SF1000	晒金巾(並三巾)	〃	〃		〃			〃	
猫オーム SF 360	晒金巾(上並巾)	36	42		〃			〃	
猫オーム SF 520	〃	30	53		30			〃	
第一功 SF4020	染四綾	28	30		〃			内、朝、滿	
千里駒 SF	捺染四綾	〃	〃		40			〃	
孔穎問答 SF	捺染細綾	〃	〃		〃			〃	
長城騎馬 SF	〃	〃	〃		〃			〃	
第一功 SF3030	染サージ	29	〃		30			〃	
第一功 SF4030	〃	〃	〃		〃			〃	
第一功 SF3232	〃	〃	〃		〃			〃	
猫オーム SF	染モス	〃	〃		〃			〃	
第一功 SF4500	染ギヤバジ	30	〃		〃			〃	
猫オーム SF1010	染雲齊	〃	〃		〃			〃	
第一功 SF2400	染ポプリン	29	〃		〃			〃	
第一功 SF 330	染五枚	28	〃		〃			〃	
第一功 SF 550	染別珍	36	〃		20			〃	

株式会社 岩井商店

電話番号 北濱(長) 343(8).1528
3853(3)

大阪市東區北濱四丁目四三

發電略語 イヌハイワ
受電略語 オウサカ「ケイビイワイ」
振替口座 大阪912

加入團體名 綿織聯、綿卸商聯、綿布同盟會、同業組合、綿織出商

生地綿布

銘柄及商標	種類	幅(吋)	長(碼)	重量(封度)	一箱反數	一箱才數	密度(一時間)	番手	特長	仕向地	摘要
鷺鷥桐 1200	廣巾細布	54	80		10	(約) 17				歐、南米等	

加工綿布

商標	種類	幅(吋)	長(碼)	重量(封度)	一箱反數	一箱才數	加工特長	仕向地	摘要
<808>	傘地	48	50/5		30	(約) 18	アニリン染光輝付	印、支、歐等	
<804>	〃	44	〃		〃	17	〃	〃	
<568>	〃	48	60/5		〃	20	〃	〃	
<565>	〃	44	〃		〃	19	〃	〃	
<448>	〃	48	50/5		〃	18	硫化染光輝付	〃	
<442>	〃	44	60/5		〃	19	〃	〃	
<305>	〃	〃	〃		〃	18	〃	〃	
<300>	〃	40	〃		〃	17	〃	〃	
<704>	〃	44	〃		〃	〃	〃	〃	
<700>	〃	40	〃		〃	16	〃	〃	

(合名會社市田喜商店)

合名市田喜商店
會社
大阪市東區備後町三丁目二五

電話番号 本町1473.1474.1475
發電略語 オサカ イチダキ
受電略語
振替口座 大阪84

加入團體名 綿布同盟會、人卸商聯、
綿卸商聯、人絹輸聯、綿
輸聯、絹綿製品輸聯

加工綿布

商標	種類	幅(吋)	長(碼)	重量(封度)	一箱反數	一箱才數	加工特長	仕向地	摘要
鶏車	MK堅牢捺染ポプリン	28	40		30	9	シルケツト付	中南米、香	
〃	MK捺染ポプリン	〃	30		40	〃		南、印	
〃	色ポプリン	〃	〃		〃	〃		南米、南、印	
〃	各種捺染金巾	〃	〃		60			南、印	
〃	變織綿布	〃	〃		40			中南米、南	

加工人絹織物

商標	種類	幅(吋)	長(碼)	重量(封度)	一箱反數	一箱才數	加工特長	仕向地	摘要
テレビアン	ダイヤ鹽瀬、捺染子服地	29	25					内、滿	
〃	錦紗捺染子服地	〃	〃					内、臺、滿	
〃	ドヒー織捺染子服地	〃	〃					〃	
〃	カール織捺染子服地	〃	〃					〃	
〃	交織鹽縮捺染子服地	〃	〃					〃	
〃	絹麻紅梅サッカー、捺染子服地	〃	〃					〃	
〃	フジエツト捺染子服地	〃	〃					〃	
〃	錦紗本染子服地	〃	〃					〃	
〃	紋片チリメン本染子服地	〃	〃					〃	

(合名會社市田喜商店)

商標	種類	幅(吋)	長(碼)	重量(封度)	一箱反數	一箱才數	加工特長	仕向地	摘要
テレビアン	交織變織、本染子服地	29	25					内、臺、滿	
〃	紋パレス、本染子服地	〃	30					〃	
〃	裏朱子紋チリメン、本染子服地	〃	25					〃	
〃	サテン本染子服地	〃	〃					〃	
〃	錦紗、無地染	〃	〃					〃	
〃	紋片チリメン無地染	〃	〃					〃	
〃	紋パレス無地染	〃	30					〃	
〃	裏朱子紋チリメン無地染	〃	25					〃	
〃	サテン無地染	〃	〃					〃	
白妙	ダイヤ糸染格子、縞子服地	〃	〃					〃	
〃	糸染變織子服地	〃	〃					〃	
テレビアン	ダイヤ鹽瀬晒	〃	50					〃	
〃	カベ錦紗晒	〃	〃					〃	
〃	フジエツト晒	〃	〃					〃	
〃	双人平晒	〃	〃					〃	
〃	ドヒー織晒	〃	〃					〃	
〃	紋片チリメン晒	〃	〃					〃	
〃	變織晒	〃	〃					〃	
〃	フラット晒	〃	〃					〃	
つくし	手染繪子着尺	14½	12½					内地向	
メリー	壁錦紗、手染友仙	29	〃					内、臺、滿	
〃	絞繪子手染錦紗友仙	〃	〃					〃	
三保	人絹平、絞リ友仙	28	120					〃	
テレビアン	ジョウゼツト、手染着尺	14½	12½					内地向	
〃	壁紹、手染着尺	〃	〃					〃	

(合名會社市田商店)

加工ス・フ(人織)織物

商標	種類	幅(吋)	長(碼)	重量(封度)	一箱反數	一箱才數	加工特長	仕向地	摘要
御所	菊捺染着尺	29	12½					内、臺、滿	
和	樂	〃	〃					〃	
〃	捺染友仙	〃	〃					〃	
志	賀	捺染更紗	11.8					〃	
〃	〃	〃	28	24.0				〃	
〃	〃	〃	41	〃				〃	
三	樂	平人絹艶消捺染友仙	28	12.0				〃	
車	無地染	29	25.0					〃	
鷗	サチ無地	〃	60					内、臺、滿、支	
〃	染	〃	〃					〃	
〃	ボプリン無地	〃	〃					〃	
〃	地染	〃	〃					〃	
〃	系染サツカ	〃	40					内、臺、朝	
〃	子服地	〃	〃					〃	
〃	系染ギンガ	〃	〃					〃	
〃	子服地	〃	〃					〃	
〃	系染雙織子	〃	50/60					内、臺、滿、支	
〃	服地	〃	〃					〃	

加工ス・フ(人織)混紡糸織物

銘柄及商標	種類	幅(吋)	長(碼)	重量(封度)	一箱反數	一箱才數	密度(一時間)		特長	仕向地	摘要
							經糸	緯糸			
トレビアン	捺染ノイルクロス子服地	29	25							内、臺、滿	
〃	系染格子縞ノイル子服地	〃	50							〃	
〃	ノイルクロス無地染	〃	25							〃	
〃	混紡麻本染子服地	〃	〃							〃	

(株式會社市田商店大阪支店)

株式會社市田商店大阪支店 輸出部

電話番號 37⁰ 555,829,830,831
船場 1742,5252
發電略語 一ヤ又ハー
受電略語 オサカ 一ヤシテン
振替口座 大阪495

大阪市東區南本町三丁目

加入團體名
綿布同盟會、綿卸商聯、人輪聯、綿輪聯、綿製品輪聯、毛輪組、毛織輪組、毛布敷布輪組、タオル輪組

加工綿布

商標	種類	幅(吋)	長(碼)	重量(封度)	一箱反數	一箱才數	加工特長	仕向地	摘要
豐美人	ボブリンプリント	28	30		40	10		印、南	
赤バラ美人	金巾プリント	〃	〃		60	12		〃	
冠美人	〃	24	〃		〃	10		マニラ	
洋美人	ネルプリント	28	47		20	18		〃	
月美人	系染ボブリン	〃	30		40	12		印、南	

加工人絹織物

商標	種類	幅(吋)	長(碼)	重量(封度)	一箱反數	一箱才數	加工特長	仕向地	摘要
ブドー	4800本級紋パレス	28	30		30	13		滿、關、支	
〃	鹽瀬	29	50		〃	15		〃	
〃	壁	〃	〃		〃	17		〃	
鷗鳴富貴	6000本級裏朱子紋縮緬	28	30		〃	15		〃	
〃	6000本級裏朱子紋パレス	〃	〃		〃	〃		〃	
〃	6000本級別珍入紋縮緬	〃	〃		〃	17		〃	
〃	フジエツト	29	25		〃	13		〃	
スカー	オリエント	27	〃		〃	12		朝、臺	
ール	ジョーゼツト	〃	〃		〃	〃		〃	

(株式會社市田商店大阪支店)

商標	種類	幅(吋)	長(碼)	重量(封度)	一箱反數	一箱才數	加工特長	仕向地	摘要
スカー	レヨパール	27	30		30	12		朝、臺	
〃	交織紋パレス	〃	25		〃	13		〃	
〃	本絹紋パレス	〃	〃		〃	〃		〃	
〃	4800本級紋パレス	〃	30		〃	〃		〃	
〃	鹽 瀬	〃	25		〃	10		〃	
〃	壁	〃	〃		〃	〃		〃	
〃	6000本級裏朱子紋縮緬	〃	30		〃	15		〃	
〃	6000本級裏朱子紋パレス	〃	〃		〃	〃		〃	
〃	〃	〃	〃		〃	17		〃	
〃	霞 織	〃	〃		〃	12		〃	

加工ス・フ(人織)織物

商標	種類	幅(吋)	長(碼)	重量(封度)	一箱反數	一箱才數	加工特長	仕向地	摘要
香 濱 票	ポプリン	30	30		30	13		滿、關、支	
〃	サージ	〃	〃		〃	〃		〃	
賽 馬 票	兒服地	29	〃		〃	15		〃	
桃 花 美 人	四綫プリン	28	〃		40	12		〃	
〃	仁スプリン	〃	〃		〃	〃		〃	
〃	ト	〃	〃		〃	〃		〃	
〃	アムゼンプリント	〃	〃		〃	〃		〃	
〃	五枚朱子	〃	〃		〃	14		〃	
明 星 美 人	四綫プリン	〃	〃		〃	12		朝、臺	
〃	五枚朱子	〃	〃		〃	15		〃	
〃	仁 斯	〃	〃		〃	12		〃	
〃	アムゼン	〃	〃		〃	〃		〃	

(稻西合名會社)

稻 西 合 名 會 社

大阪市東區本町二丁目一番地

電話番號 本町自728至737
 發電略語 イナ
 受電略語 オウサカ イナニシ
 振替口座 大阪326

加入團體名 綿布同盟會、人輪聯、人
 卸商聯、綿卸商聯、綿輪聯
 毛織輪組、絹綿製品輪聯

加 工 綿 布

商標	種類	幅(吋)	長(碼)	重量(封度)	一箱反數	一箱才數	加工特長	仕向地	摘要
兵 車	細 綫	28	30		40		浸 染	東亞 諸國	40/40
〃	〃	〃	〃		〃		捺 染	〃	20/20
〃	單糸四綫	〃	〃		〃		〃	〃	〃
〃	單糸五枚朱子	〃	〃		〃		〃	〃	〃
〃	MKポプリン	〃	〃		〃		〃	〃	〃
迎 且 美 人	双糸四ツ綫	〃	〃		30		浸 染	〃	44/244/2
〃	双糸八枚朱子	〃	〃		〃		〃	〃	44/2.20
〃	双糸ギヤバジン	29	〃		〃		〃	〃	44/244/2
〃	Mポプリン	28	〃		〃		黒 染	〃	〃
功 名	ブロードポプリン	32	〃		〃		晒	〃	〃
〃	耳付ポプリン	28	〃		〃		〃	〃	80/260/2
〃	40/40 ポプリン	〃	〃		40		堅牢染捺染	〃	〃

加 工 人 絹 織 物

商標	種類	幅(吋)	長(碼)	重量(封度)	一箱反數	一箱才數	加工特長	仕向地	摘要
白 蘭	紋パレス	28	30	5	30		浸 染	關、滿、支	
〃	裏朱子變織紋縮緬	〃	〃		〃		〃	〃	

(稻西合名會社)

商標	種類	幅(吋)	長(碼)	重量(封度)	一箱反數	一箱才數	加工特長	仕向地	摘要
白	蘭	裏朱子紋縮緬	28	30		30	浸染	開、滿、支	特燃糸
〃	〃	白ダイヤ糸入裏朱子紋縮緬	〃	〃		〃	〃	〃	
〃	〃	リングサテン	〃	〃		〃	〃	〃	
〃	〃	糸染紋フレ織	27	25		〃	晒	〃	
〃	〃	8000本朱子	28	30		〃	浸染	〃	
〃	〃	糸染シャツ綿	29	25		40	晒	〃	
〃	〃	絹芯 絹紗	〃	〃		〃	友仙	〃	
〃	〃	鹽 瀬	〃	〃		〃	〃	〃	

加工ス・フ(人織)織物

商標	種類	幅(吋)	長(碼)	重量(封度)	一箱反數	一箱才數	加工特長	仕向地	摘要
兵	車	細 緩	28	30		40	大柄捺染	開、滿、支	一號生地
〃	〃	天 竺	〃	24		50	捺染地染一色	〃	三號生地
〃	〃	四 ツ 緩	〃	30		40	捺染拔差	〃	一號生地
迎且美人	〃	サージ	29	〃		30	浸染	〃	二號生地
〃	〃	ポプリン	〃	〃		〃	〃	〃	三號生地
功 名	〃	サージ	〃	60		15	堅牢染	内、開、滿、支	二號生地
〃	〃	ポプリン	〃	30		30	〃	〃	三號生地
〃	〃	モスリン	28	25		50	堅牢捺染	〃	一號生地
明 眸	〃	〃	29	12½		100	〃	〃	〃
〃	〃	〃	〃	〃		〃	堅牢浸染	〃	〃

(井上商事株式會社)

井上商事株式會社

大阪市東區安土町三丁目

電話番號 本町104-109.1845
 發電略語 「オサカ、タクソウ」
 受電略語 シルケツト
 振替口座 1961

加入團體名 綿布同盟會、人絹輪聯、
 絹綿製品輪聯、綿輪聯

加工綿糸

銘柄及商標	番手	撚別	總別(棒綫チーズ)	特長	仕向地	荷造	摘要
獅子	各番手	右又ハ左撚	綫又ハ棒綫	シルケツト生地 晒シルケツト染 シルケツトナシ晒 シルケツトナシ染	印、南 歐、香 阿 其ノ他	1梱400 lbs ヲ 麻布鐵帶洋裝 又ハ300lbs洋 箱入り	織布用又ハメリヤス 帞下用
赤獅子	〃	左撚	〃	晒シルケツト ナシ晒 シルケツト	中南米	1梱400 lbs ヲ 麻布鐵帶洋裝	織布又ハメリヤス 用
青花	〃	左又ハ右撚	〃	晒シルケツト ナシ晒	南洋	〃	織布用
獅子	10.20.30 40.60s	〃	綫 總	玉卷糸、漁網用各種 糸	南洋、中南米	1梱400 lbs 又 ハ200 lbs 麻 布鐵帶洋裝	漁網又ハ縫糸用

人絹糸

銘柄及商標	織度(デニール)	製法別	織條數	織條太サ	特長	仕向地	荷造	摘要
パラダイス	120/2	ビスコース	本 22/2	デニール 5.4	艶有	印、南	總200封 度洋箱	織 用
〃	150/2	〃	25/2	6.0	〃	〃	〃	〃
〃	300/2	〃	50/2	〃	〃	臺、南阿	〃	手 織
〃	300/16	〃	50/16	〃	〃	〃	〃	〃

(井上商事株式会社) (井上増商店)

銘柄及商標	織度 (デニール)	製法別	織係 数	織係 太サ	特長	仕向地	荷造	摘要
パラダイス	120/3	ビスコース	22/3	5.4	艶有	印、南阿	総200封度洋箱	織用
〃	150/3	〃	25/3	6.0	〃	〃	〃	〃

其他人絹織糸一切

ス・フ (人織) 糸

銘柄及商標	番手	原纖維	捻別	総別	特長	仕向地	荷造	摘要
パラダイス及 メガミ	各番手	ビスコース	右又ハ 左捻	総 チーズ		印、南 其 他	1箱200封度洋 箱又ハ洋装	

井上増商店

大阪市西區靱下通一丁目

電話番号 土佐堀4170.4002.4641
 發電略語 キ又ハ〇キ
 受電略語 オサカ キノマス
 振替口座 大阪72214

加入團體名 綿布同盟會、人絹輪聯、
 綿輪聯、人絹卸商、綿卸
 商、毛布敷布輪組

加工人絹織物

商標	種類	幅 (吋)	長 (碼)	重量 (封度)	一箱 反數	一箱 才數	加工特長	仕向地	摘要
双馬票	双人平地	28	30		30	4		朝、滿、關、支	
アリラン票	双人文化絹	〃	〃		〃	〃		朝	
〃	双人紋朱子	〃	〃		〃	〃		〃	
双馬票	經人絹紋	〃	〃		〃	〃		朝、滿、支	
〃	高級平朱子	〃	〃		〃	〃		〃	
〃	6000本裏朱 子紋パレス	〃	〃		〃	〃		〃	
〃	6000本裏朱 子紋縮緬	〃	〃		〃	〃		〃	
天女舞踊	6000本エム デン朱子	〃	〃		〃	〃		〃	

(株式会社服部商店大阪支店)

株式会社 服部商店大阪支店

大阪市東區淡路町一丁目一六

電話番号 北濱 1536.2187.2969-
 2972.4527.4473

發電略語
 受電略語

加入團體名

綿布同盟會、人卸商
 聯、綿卸商聯、人輪聯、
 綿輪聯、織物同業組
 合、綿糸元卸商、絹綿
 製品輪聯

加工綿布

商標	種類	幅 (吋)	長 (碼)	重量 (封度)	一箱 反數	一箱 才數	加工特長	仕向地	摘要
双童兒	晒細綾	28	30	8½	40	15		南	
童車圖	〃	〃	〃			30		〃	
群犬 2500	〃	〃	〃		40	16½		南、阿	
佳人 2000	晒金巾	36	42		50	18		泰、印、阿	
佳人 10000	〃	〃	〃		〃	〃		〃	
双鹿 65000	晒細布	32	39		〃	11ベ ール		近 東	
双得利	〃	34	40		40	〃		南 米、阿	
興隆會	〃	〃	〃		〃	〃		〃	
双鷺	黑細綾	28	30		〃	13	光輝付	香	
双童 500	〃	〃	〃		〃	〃		南、印	
群犬	〃	〃	〃		〃	〃		〃	
鼎象	黑細布	34	40		〃	22		泰、印	
〃	紅細布	〃	〃		〃	〃		〃	
祝英臺	黑金巾	28	30		60	23		香	
佳人 700	紅天竺	〃	25		〃	18		泰、印	
郭巨	〃	〃	〃		〃	19		滿、支	
佳人 400	紅金巾	〃	24		〃	15		南、印	
沈萬山	染五枚	〃	30		〃	30		香、南、印	

商標	種類	幅(吋)	長(碼)	重量(封度)	一箱反數	一箱才數	加工特長	仕向地	摘要
興隆會	染五枚	28	30		30			香、南、印	
五塔寺	〃	〃	〃		〃			〃	
金玉堂	〃	〃	〃		〃		光輝付	泰、印、南	
走馬燈	染八枚	〃	〃		〃			支、印	
祝英臺	〃	〃	〃		〃			〃	
寶球	染四綫	〃	〃		〃			支、印、阿	
双得利	〃	〃	〃		〃			〃	
郭巨粟	〃	〃	〃		〃			〃	
連谷城	〃	〃	〃		〃			〃	
春風得意	染縹織	〃	〃		〃			香、支、印	各種柄
南山	〃	〃	〃		〃			〃	〃
天賜福	捺染細綫	〃	〃		40			〃	〃
双得利	〃	〃	〃		〃			〃	〃
月童兒	〃	〃	〃		〃			〃	〃
換太子	捺染ポプリン	〃	〃		〃			〃	〃
祝英臺	捺染五枚	〃	〃		〃			阿、印、支	〃
換太子	〃	〃	〃		〃			〃	〃
寶球 No. 163/170	黒傘地	44	60		20	13	光輝付	印	
寶球 149	〃	〃	〃		〃	〃	〃	〃	
三童兒 5555	〃	〃	〃		〃	〃	〃	〃	
三童兒 5333	〃	〃	〃		〃	〃	〃	〃	
三童兒 31×31	〃	〃	〃		〃	〃	〃	〃	
ラグビー	染細綫	28	30		40	12	〃	〃	
三童兒	捺染ポプリン	〃	〃		〃	〃		亞、阿、泰、歐	各種柄
鳩美人	染縮ネル	28/29	47		20			〃	

加工人絹織物

商標	種類	幅(吋)	長(碼)	重量(封度)	一箱反數	一箱才數	加工特長	仕向地	摘要
天文臺	各種	24/44	15/60		20/60			各地	

上記商標ハ本絹織物、人絹織物、本絹人絹交織モノ各種類ニ亙リ共通ニ使用ス、
今取扱ノ主ナルモノヲ擧ゲレバ下記ノ如シ
平織、縞モノ、絞織、ポイル、絞ポイル、縞ポイル、裏切絞ポイル、朱子、絞
朱子、縞朱子、紗、絞紗、平紹、絞紹、縮緬、ゼウゼット、羽二重、ポプリン
パレス、フラット、壁織、襪織、フジエット、サロン、マフラ、等ニシテ加
工ノ種類ニ先染、無地染、捺染等アリ、巾、丈等ハ取引先ノ注文ニ依リ各種ノ
モノヲ引受ケルコトヲ得

加工ス・フ(人織)織物

商標	種類	幅(吋)	長(碼)	重量(封度)	一箱反數	一箱才數	加工特長	仕向地	摘要
月童兒	捺染細綫	28/9	30		40			鮮、満、支、臺	
ラグビー	〃	〃	〃		〃			〃	
換太子	捺染五枚	〃	〃		〃			〃	
〃	捺染四綫	〃	〃		〃			〃	
天賜福	捺染モス	〃	〃		〃			〃	
寶球 100	染ギヤバジ	30	〃		〃			〃	
寶球 5000	染ポプリン	28/9	〃		〃			〃	
寶球 3000	染サージ	〃	〃		〃			〃	
三童兒	染五枚	〃	〃		〃		光輝付	〃	
聽音機	染細綫	〃	〃		〃		〃	〃	
スポーツ1000	晒金巾	42	48		〃		裏糊	〃	
スポーツ5000	〃	〃	〃		〃		〃	〃	

服部與合名會社

電話番號 名古屋459.791.1977.
本局3:60.3961

本 部 名古屋市西區下關町二丁目
出張所 大阪市東區瓦町三丁目

發電略語 カネヨ
受電略語 ナゴヤ・カネヨ
振替口座 名古屋95

加入團體名 綿布同盟會、綿卸商聯、
人卸商聯、綿輸聯、人輸聯

生地綿布

商 標	種 類	幅 (吋)	長 (碼)	重量 (封度)	一捆 (一吋間)		密 度		番 手		仕 向 地
					(俵) 反數	(俵) 才數	經系	緯系	經系	緯系	
Air port 680	天竺	30	24	6¾	60	7½					歐、阿、近東、 南、東亞、米
〃	〃	27	〃	6	〃	7					〃
鳩 舟 600	〃	30	〃	〃	〃	7½					〃
龍 塔 550	〃	29½	〃	5½	〃	〃					〃
馬蹄美人 525	〃	〃	〃	5¾	〃	〃					〃
馬蹄美人 A	〃	〃	〃	〃	〃	〃					〃
馬蹄美人 500	〃	〃	〃	4¾	〃	6½					〃
〃	〃	28	〃	4	〃	6					〃
馬蹄美人 C	〃	30	〃	4½	〃	6½					〃
飛 行 機	〃	28	〃	〃	〃	〃					〃
〃	〃	29	〃	4¾	〃	〃					〃
羊美人1100	細 布	26	61	11	40	13					〃
駝 鳥1200	〃	27½	99	12	25	8½					〃
駝 鳥1300	〃	〃	〃	13	〃	9					〃
駝 鳥1400	〃	〃	〃	14	〃	〃					〃
龍 塔	〃	36	40	12	40	10					南、米、濠
象パラシユー ト	〃	〃	〃	〃	〃	〃					〃
象パラシユー ト 1150	〃	〃	〃	11¾	〃	〃					〃

商 標	種 類	幅 (吋)	長 (碼)	重量 (封度)	一捆 (一吋間)		密 度		番 手		仕 向 地
					(俵) 反數	(俵) 才數	經系	緯系	經系	緯系	
馬蹄美人	細 布	36	40	11¾	40	10					南、米、濠
獅 船	〃	〃	〃	10½	〃	9½					〃
鶴 船	〃	〃	〃	10	〃	〃					〃
飛 行 機	〃	〃	〃	9¾	〃	9					〃
鷹 船	〃	〃	〃	8½	〃	〃					〃
虎 船 750	〃	〃	〃	7½	〃	〃					〃
鶴船 No.500	金 巾	44	45	5¾	50	〃					歐、阿、近東、 印、南、東亞
鳩 船	〃	38	〃	4	〃	7½					〃
Airport 9000	〃	41½	46½	8½	〃	10					〃
Airport 10000	〃	42	46/46½	9	〃	〃					〃
浮飛行場 K9000	〃	40	45	〃	〃	〃					〃
浮飛行場 K8250	〃	41	46½	8¾	〃	〃					〃
浮飛行場 K7500	〃	〃	〃	7½	〃	〃					〃
鰐 五 鳥	ドリル	30	40	11½	30	11					歐、阿、近東、 南、米
龍 塔 150	〃	〃	〃	14½	〃	12					〃
蝠 茄子	ジンス	36	〃	14	〃	13					〃
馬蹄美人1275	オスナブル	26	〃	12¾	20	5					歐、阿、近東、 南、東亞、米、 濠
象パラシユー ト CCC	粗 布	36	30	9	30	7					〃
象パラシユー ト 1150 CCC	〃	〃	〃	8½/9	〃	〃					〃
馬蹄美人 CCC	〃	〃	〃	8¾	〃	〃					〃
獅 船 CCC	〃	〃	〃	7¾	〃	6½					〃
鶴 船 CCC	〃	〃	〃	7½	〃	〃					〃
虎 船 CCC	〃	〃	〃	7	〃	〃					〃
飛行機 CCC	〃	〃	〃	〃	〃	〃					〃
射虫魚 CCC	〃	〃	〃	6½	〃	〃					〃
鷹 船 CCC	〃	〃	〃	6¾	〃	〃					〃

商標	種類	幅 (吋)	長 (碼)	重量 (封度)	一箱		密度 (一吋間)	番手		仕向地
					反數	才數		經糸	緯糸	
虎船 750	粗布	36	30	5½	30	6				歐、阿、近東、 南、東亞、米、 濠
鱒五鳥 1350	〃	〃	〃	10	〃	8				〃
鱒五鳥 1225	〃	〃	〃	9	〃	7½				〃
鱒五鳥 1025	〃	〃	〃	7½	〃	7				〃
鱒五鳥 7125	〃	〃	〃	7¾	〃	〃				〃
鱒五鳥 6000	〃	〃	〃	6	〃	6½				〃
鱒五鳥 5500	〃	〃	〃	5½	〃	〃				〃
鱒五鳥 3750	〃	〃	〃	3¾	〃	6				〃
Airport 1800	〃	〃	40	18	〃	10				〃
鶴船	〃	〃	〃	15	〃	〃				〃
象バラシユート	〃	34½	〃	16	〃	〃				〃
龍塔	〃	36	30	8¾	〃	7				〃
獅船 100	〃	〃	〃	3	〃	6				〃
獅船 200	〃	〃	〃	〃	〃	〃				〃
獅船 600	〃	〃	〃	5	〃	7				〃
鶴船 CCC	〃	〃	7	1¾	100	5				歐、阿、近東
鷹船 CCC	〃	〃	〃	1.4	〃	〃				阿、近東

加工綿布

商標	種類	幅 (吋)	長 (碼)	重量 (封度)	一箱 反數	一箱 才數	加工 特長	仕向地	摘要
Airport 1300	晒細布	32	39	13	30	8		歐、阿、近東	
LadyNo. 3000rr	〃	36	42	10½	50	13		〃	
Airport 1015	〃	34	41	10	40	12		〃	
Landley1005	〃	36	40	6	50	11		〃	
Landley1006	〃	54	〃	12	20	12		〃	

商標	種類	幅 (吋)	長 (碼)	重量 (封度)	一箱 反數	一箱 才數	加工 特長	仕向地	摘要
Landley 1007	晒細布	34	40	8	50	12		歐、阿、近東、 印、米	
Landley 1008	〃	〃	〃	9½	〃	〃		〃	
Landley 1009	〃	28	〃	6¾	〃	10		〃	
鶴船 5040	Indigo drill	36	7	2	100	7		歐、阿、近東	
飛行機	〃	34	〃	1¾	〃	〃		〃	
鶴船	Indigo sheetings	〃	〃	1½	〃	〃		〃	
虎船	〃	43	〃	3	〃	10		〃	
馬蹄美人1001	マール	25	20	1½	〃	6		歐、阿、近東、 南、東亞、米	
馬蹄美人1002	〃	〃	〃	1.4	〃	〃		〃	
馬蹄美人1003	〃	〃	〃	1.3	〃	〃		〃	
馬蹄美人1004	〃	40	〃	2½	〃	9		〃	
馬蹄美人1016	〃	25	30	3½	〃	8		〃	
馬蹄美人 No.8700	ボイル	30	60	4½/5	50	15		〃	
Airport 1011	〃	33	40	4¾	〃	〃		〃	
Airport 1014	〃	32	〃	4¾	〃	〃		〃	
馬蹄美人 700	〃	〃	〃	3¾	〃	〃		〃	
〃	捺染アムゼン	26	30	〃	60	13		〃	
Beauty picture	捺染ボイル	32	40	〃	50	12		〃	
馬蹄美人	Wax print	36	7	〃	100	6		〃	
〃	〃	34	〃	〃	〃	〃		〃	
馬蹄美人1016	晒ジンス	28	30	6½/7	40	7		〃	
Two natives 600	色ジンス	〃	〃	〃	〃	〃		〃	
Two natives 800	色金巾	24	〃	〃	60	13		〃	
馬蹄美人 600	色ポップリン	28	〃	4	40	9		〃	
虎船	Indigo shibori	34/35	6¾	〃	100	7		歐、阿、近東、 米	
〃	〃	36/37	〃	〃	〃	〃		〃	

(合名會社服部幸吉商店)

合名 服部幸吉商店
會社

大阪市東區淡路町三丁目拾六

電話番號 北濱4647.3066.5390.4698

發電略語 オサカテイハツザイ

受電略語 振替口座

加入團體名 綿布同盟會、人輪聯、絹
綿製品輪聯、綿輪聯

加工綿布

商標	種類	幅(吋)	長(碼)	重量(封度)	一箱反數	一箱才數	加工特長	仕向地	摘要
スターシツプ 5140	無地ボンヂ	28	30	6 疋	30	17	餹物染	中南米、歐、亞、南、近東	
〃	厚織無地染	〃	40	6.4 疋	〃	13	〃	〃	Bale
スターシツプ 5141	五枚朱子	〃	30	3.4 疋	〃	6.8	〃	〃	〃
象アコーデオン 1048	晒 葛 城	〃	〃	3.35 疋	50	9.8	〃	〃	〃
熊スキー 1068	晒 マ ル	24	20	0.64 疋	100	4.5	〃	〃	〃
スターシツプ 1075	K10晒五枚朱子	28	30	4.0 疋	50	18	〃	〃	Case
スターシツプ 1085	晒 葛 城	〃	40	18	20	8.5	〃	〃	Bale
スターシツプ 1090	〃	〃	〃	16.5	〃	8.5	〃	〃	〃
スターシツプ 1105	晒五枚朱子	〃	30	5.0 疋	40	12	〃	〃	〃
スターシツプ 1110	晒ピツケドリル	〃	40	17	20	13.2	〃	〃	〃
象アコーデオン 1125	晒 金 巾	〃	〃	3.0 疋	25	4.0	〃	〃	〃
スターシツプ 1135	晒ピツケ	〃	〃	3.46 疋	30	10.0	〃	〃	〃
スターシツプ 1145	80/80 晒ブロードク	32	30	2.1 疋	40	11.9	〃	〃	Case
スターシツプ 1150	晒五枚朱子	28	〃	4.6 疋	30	13.4	〃	〃	〃
スターシツプ 1170	晒 金 巾	34	40	6.5 疋	40	13.0	〃	〃	Bale
スターシツプ 5003	カーキ五枚朱子	28	〃	6.4 疋	30	〃	餹物染	〃	〃
スターシツプ 5145	カーキ細纒	〃	30	3.1 疋	40	8.0	〃	〃	〃

(合名會社服部幸吉商店)

標商	種類	幅(吋)	長(碼)	重量(封度)	一箱反數	一箱才數	加工特長	仕向地	摘要
スターシツプ 5160	染 金 巾	28	20	1.08 疋	100	8.6	〃	中南米、歐、亞、南、近東	Bale
スターシツプ 5170	カーキ葛城	〃	40	6.65 疋	20	8.8	餹物染	〃	〃
スターシツプ 5175	カーキ細纒	〃	30	3.3 疋	40	10.0	〃	〃	〃
スターシツプ 5185	カーキ五枚朱子	〃	40	15	20	9.6	〃	〃	〃
スターシツプ 5200	染五枚朱子	〃	〃	20	〃	10.5	〃	〃	〃
スターシツプ 5205	カーキ五枚朱子	〃	80	17.9 疋	10	13.0	〃	〃	〃
スターシツプ 5210	〃	〃	40	14	20	9.0	〃	〃	〃
スターシツプ 5215	カーキ葛城織	〃	〃	18	〃	〃	〃	〃	〃
スターシツプ 5220	染 金 巾	〃	20	1.09	100	7.7	〃	〃	〃
スターシツプ 5225	カーキ葛城織	〃	40	19	20	10.5	〃	〃	〃
スターシツプ 5230	〃	27	〃	6.24 疋	25	8.8	〃	〃	〃
スターシツプ 5235	ネビー葛城織	28	〃	17	20	9.6	〃	〃	〃
スターシツプ 5240	カーキ葛城織	〃	〃	20	〃	9.8	〃	〃	〃
象アコーデオン 5245	〃	〃	〃	7 疋	〃	9.0	〃	〃	〃
スターシツプ 5250	〃	〃	〃	20	〃	12.5	〃	〃	〃
スターシツプ 5255	〃	〃	〃	5.05 疋	30	19.9	〃	〃	Case
スターシツプ 5260	カーキ五枚朱子	〃	〃	8.12 疋	25	11.8	〃	〃	Bale

加工ス・フ(人織)織物

商標	種類	幅(吋)	長(碼)	重量(封度)	一箱反數	一箱才數	加工特長	仕向地	摘要
集 玉 殿	無地染ギヤバヂン	29	30	〃	30	13	防水加工	朝、滿、支	
天 臺 山	無地染四纒	28	〃	〃	〃	12	〃	〃	

(原田商事株式会社)

原田商事株式会社

大阪市南区安堂寺橋通三丁目九

電話番号 船場 2349.2643.2644
2645.2647.3703

受電略語 センバ エチ・エス・ケ
振替口座

加入團體名

絹綿製品輸聯、綿輸聯、
人絹輸聯、綿布同盟會、
綿卸商、人絹卸商、毛
織輸組

加工綿布

商標	種類	幅(吋)	長(碼)	重量(封度)	一箱反數	一箱才數	加工特長	仕向地	摘要
地球馬 1000	ドリル	28	40	17	20			近東、阿	
地球馬 1605	〃	〃	〃	14½	〃			〃	
地球馬 2505	〃	〃	〃	16	〃			〃	
地球馬 3005	〃	〃	〃	16½	〃			〃	
地球馬 5005	〃	〃	〃	18	〃			〃	
地球馬 5555	〃	〃	〃	20	〃			〃	
地球馬 5500	サテンドリル	〃	〃	〃	〃			〃	
地球馬 5500B	〃	〃	〃	20½	〃			〃	
月泉 2200	〃	〃	〃	15	〃			〃	
月泉 5000	トウシル	〃	30	11	40			〃	
地球馬 100	晒細布	34	41	9½	30			〃	
地球馬 500	〃	〃	〃	11	〃			〃	
三龜甲	五枚朱子	28	30		40		アニリン染	近東、阿、東亞南、印	
H.S.K. Tiger	捺染細緩	〃	〃		〃		光輝付	印、近東、阿	
犬王冠	捺染ポプリン	〃	40		30		堅牢色	〃	
地球馬	ワックス・プリント	36	7	800瓦	100			阿	
〃	アフリカ・プリント	〃	〃	700瓦	〃			〃	
H.S.K. 龜甲	コンゴ・プリント	34	〃	650瓦	〃			〃	

(原田商事株式会社)

(日本綿花株式会社)

商標	種類	幅(吋)	長(碼)	重量(封度)	一箱反數	一箱才數	加工特長	仕向地	摘要
H.S.K. Tiger	ブリーチ・プリント	34	7	600瓦	100			阿	

日本綿花株式会社

大阪市北区中之島二丁目十番地

電話番号 北濱(代表) 581

受電略語 オウサカ ニチメン

振替口座

加入團體名

綿布同盟會、綿輸聯、綿卸商、人絹輸聯、人絹商、絹綿製品輸聯、綿糸同盟會

綿糸

銘柄及商標	番手	撚別	総別(棒綫チーズ)	特長	仕向地	荷造	摘要
六象	8	左撚	綫綫	晒	南洋	1箱400封度ヲ麻布ニテ洋装	
〃	12	〃	〃	〃	〃	〃	
〃	14	〃	〃	〃	〃	〃	
〃	16	〃	〃	〃	〃	〃	
〃	20	〃	〃	〃	〃	〃	
〃	20/2	〃	〃	〃	〃	〃	
〃	32/2	〃	〃	〃	〃	〃	
〃	〃	〃	〃	シルケット	〃	〃	
〃	〃	〃	〃	晒シルケット	〃	〃	
〃	40	〃	棒綫	晒	〃	〃	
〃	〃	〃	〃	染	〃	〃	
〃	42/2	〃	綫綫及棒綫	晒	南洋・印	〃	
〃	〃	〃	綫綫	シルケット	南洋	〃	
〃	〃	〃	〃	晒シルケット	〃	〃	
〃	64/2	〃	〃	シルケット	〃	〃	

銘柄及商標	番手	撚別	総別綫(チーズ)	特長	仕向地	荷造	摘要
六象	64/2		綫 総	晒シルケツト	南洋	1梱400封度ヲ麻布ニテ洋装	
〃	60/2		〃	〃	〃	〃	
〃	80/2		〃	〃	〃	〃	
線双魚	42/2		〃	晒	印、香	〃	
〃	〃		〃	晒シルケツト	〃	1箱300封度木箱入	
〃	64/2		〃	シルケツト	〃	〃	
〃	64/2		〃	晒シルケツト	〃	〃	
〃	60/2		〃	シルケツト	〃	1梱400封度ヲ麻布ニテ洋装	
〃	60/2		〃	晒シルケツト	〃	〃	
〃	80/2		〃	シルケツト	〃	〃	
〃	80/2		〃	晒シルケツト	〃	〃	

生地綿布

商標	種類	幅(吋)	長(碼)	重量(封度)	一箱一箱		密度(一時間)		番手	仕向地	摘要
					反數	才數	經糸	緯糸			
顔 AAA	重目粗布	36	40	17	20	9	55	52		印、近	
六象 CCC	粗布	〃	30	9¾	30		45	45		印、埃	
双象分銅 M	〃	〃	〃	9	〃	8.3	38	36		〃	
双象分銅 CCC	〃	〃	〃	7	40	10	45	38		近	
海魚	〃	〃	〃	7½	30		50	48		〃	
信號兵財財財	細布	〃	40	12	40	12.6	68	63		支、滿、瓜	
信號兵 AA	〃	〃	〃	14	〃	17	72	68		支	
六象	〃	〃	〃	12	〃		66	64		南	
バリカン	〃	〃	〃	11	〃					〃	
禮拜堂 3385	並巾金巾	37	38		50		67	〃		印	
禮拜堂 6565	〃	〃	〃	〃	〃	〃	〃	〃		〃	

商標	種類	幅(吋)	長(碼)	重量(封度)	一箱一箱		密度(一時間)		番手	仕向地	摘要
					反數	才數	經糸	緯糸			
福美人 1274	並巾金巾	37	38		50		68	65		印	
禮拜堂 6565	〃	35	〃	〃	〃		67	64		〃	
蓄女 3538	〃	〃	〃	〃	〃		72	69		近	
茄子 3800	三巾金巾	44	〃	10	〃	12.6	73	68		印	
蓄女 4488	〃	〃	〃	10½	〃	13.3	72	69		〃	
エツフェル塔 8181	〃	〃	〃	8½	〃	10.5	68	66		〃	
子供地球 8080	〃	〃	〃	7¾	〃	10.2	72	72		〃	
美人 4388	〃	〃	〃	8	〃	〃	71			〃	
秤 709	〃	〃	〃	7.8	〃	〃	68	65		〃	
禮拜堂 3385	〃	〃	〃	〃	〃	〃	67	64		〃	
双虎分銅 5151	〃	〃	〃	7¾	〃	10.8	60	56		〃	
双象分銅 A 5151	〃	〃	〃	6.6	〃	〃	63	60		〃	
双童分銅 4141	〃	〃	〃	6.2	〃	11.8	64	50		〃	
馬車美人 50050	〃	〃	〃	6	〃	8.3	57	41		〃	
蓄女 4188	雜金巾	41	〃	〃	〃	〃	72	69		近	
樂人	二巾金巾	28	120	16½	20		47	50		埃	
藍羊	〃	〃	〃	12½	〃	〃	59	53		〃	
軍神	〃	〃	〃	〃	〃	〃	〃	〃		印	
テニスコート 600	ドウタイ	44	10	1.8	200	11.1	57	55		〃	
分銅雀 777	〃	〃	〃	1.85	〃	10.3	64	50		〃	

加工綿布

商標	種類	幅(吋)	長(碼)	重量(封度)	一箱反數	一箱才數	加工特長	仕向地	摘要
馬車美人 5005	晒細布	34	41		50	9.0		印、支、阿、南	Bale
老桑子	〃	〃	〃		〃	145		〃	Case

商標	種類	幅(吋)	長(碼)	重量(封度)	一箱反數	一箱才數	加工特長	仕向地	摘要
計犬圖 1001	晒細布	34	41		50	9.0		印、埃、阿、南	Bale
伯樂相馬	〃	〃	〃	〃	〃			支、滿	Case
信號兵 75,000	〃	〃	〃	〃	〃			印、南	Bale
竹虎 787	〃	〃	〃	〃	〃	9.3		阿、埃、印	〃
竹虎 EEE	〃	〃	〃	〃	〃			〃	〃
大總統 5600	晒金巾	35½ —36	42	〃	〃	23.5		南、支	Case
廣陵花瑞	〃	34	41	〃	〃	18.5		支、印、阿	〃
天賜財源	〃	〃	〃	〃	〃			支、南	〃
梁惠王	〃	35½	42	〃	〃	19		支、滿、印	〃
世樂鳥 5735	〃	35	〃	〃	〃	13.0		阿、埃	Bale
馬上得利	〃	36	40	〃	〃	15.0		支、印、南	Case
テニスコート 双邊	〃	35½	42	〃	〃			〃	Bale
遊童圖	〃	36	〃	〃	〃	17.5		〃	Case
分銅 2500	〃	33	40	〃	〃	8.0		〃	Bale
杏花村 2100	〃	36	42	〃	〃	15.5		支、印、阿	Case
百 合	晒キャンプ リック	40	48	〃	〃			南	〃
バリカン 16	〃	〃	47½	〃	〃	11.3		南、印	Bale
製圖家 16	〃	〃	16½	〃	100			〃	〃
〃	〃	42	17½	〃	〃	8.0		〃	〃
分銅雀 16	〃	40	16½	〃	〃			〃	〃
〃	〃	42	17½	〃	〃			〃	〃
釣童兒 5030	晒マール	〃	20	〃	〃			印、埃、南	Case & Bale
釣童兒 5040	〃	44	〃	〃	〃			〃	〃
禮拜堂	晒四綫	27/28	30	〃	30	14.0		印、阿、南	Case
双女分銅 333	晒五枚	〃	〃	〃	〃	8.2		印、阿	Bale
福美人	晒細綫	26	〃	〃	60			印	〃

商標	種類	幅(吋)	長(碼)	重量(封度)	一箱反數	一箱才數	加工特長	仕向地	摘要
印度王	染ベネシア	33	30	〃	30	15		支、印、阿	Case
香水瓶	染イタリア	30	〃	〃	〃	13		〃	〃
エツフェル塔	〃	52	33	〃	20			印	〃
〃	〃	44	〃	〃	〃			〃	〃
〃	〃	36	〃	〃	〃			〃	〃
日印同盟	〃	42	30	〃	30			〃	〃
福美人 4500	洋傘地	44	60	〃	〃			〃	〃
福美人 180	〃	〃	〃	〃	20			〃	〃
天賜財源	染八枚	27/28	30	〃	30	14		支、印、阿	Case
大觀園	〃	〃	〃	〃	〃	17.7		〃	〃
天賜財源2000	〃	〃	〃	〃	〃	13.2		〃	〃
大觀園 2000	〃	〃	〃	〃	〃	17		〃	〃
登高圖	染五枚	〃	〃	〃	〃	10.5		〃	〃
得寶圖 2000	〃	〃	〃	〃	〃	14.5		〃	〃
登高圖 AA	〃	〃	〃	〃	〃	9.7		〃	〃
双女分銅 200	〃	〃	〃	〃	〃	13.5		〃	〃
天賜財源	染四綫	〃	〃	〃	〃	14.3		〃	〃
天賜財源 AA	〃	〃	〃	〃	〃	14		〃	〃
金双魚 A1000	染網代	〃	〃	〃	〃	13		〃	〃
金双魚 3050	染電光	〃	〃	〃	〃			〃	〃
天賜財源 AA	染ギヤバヂ	30	〃	〃	〃	15		〃	〃
美人	〃	〃	〃	〃	〃	18		〃	〃
日印同盟 273	染ポプリン	28	〃	〃	40			印	Bale
福美人	〃	27/28	〃	〃	30	12.5		支、印、阿	Case
美人 95	〃	〃	〃	〃	〃	11.4		〃	〃
禮拜堂	カーキ綫	28	40	〃	20	10		〃	〃

商標	種類	幅(吋)	長(碼)	重量(封度)	一箱反數	一箱才數	加工特長	仕向地	摘要
バリカン	カーキ綾	28	40		20	8.5			
六象 5000	〃	〃	〃		〃			東亞西領 コンゴ	Bale
印度王 5500	〃	〃	〃		〃			埃 及	〃
海魚	染綾	〃	〃		〃			濠、東亞	〃
印度王	黒染細綾	43	7		150			阿	〃
印度王 5005	〃	〃	40		30			印、阿、埃	〃
計犬圖	染細綾	26	30		60			印	〃
印度王 7000	〃	27/28	〃		40	15		印、阿、埃	Case
香水瓶 786	〃	〃	〃		〃	〃		〃	〃
炭坑夫 500	〃	〃	40		〃	13.5		〃	〃
燕美人 2980	染金巾	35½	〃		50	〃		印、泰	〃
禮拜堂 4000	〃	33/34	〃		40	25		〃	〃
銀双魚 1100	紅天竺	27/28	25		60	18		印、阿、支、波	〃
印度王 404	染縮縮	31	24		40	13.7		印、阿、埃、支	〃
日印同盟No.1	更紗	26	40		60	15.5		印、阿、瓜、支	〃
美人 150	〃	〃	〃		100	10		〃	Bale
百合	〃	28	24		60	11		〃	〃
給仕女 5370	〃	〃	30		40	10		〃	〃
日印同盟2283	捺染細綾	〃	〃		〃	8		印	〃
日印同盟	〃	34	40		30	10		〃	〃
給仕女 131	〃	27/28	30		60	12		印、阿、瓜、支	Case
桃花源	〃	〃	〃		50	11		支、泰、滿	〃
萬壽宮	〃	〃	〃		40	10		〃	〃
登高圖	〃	〃	〃		〃	11.2		支、滿	〃
天賜財源	〃	〃	〃		〃	11.8		〃	〃
給仕女 221	捺染ポプリン	〃	〃		〃	16.5		印、阿、瓜、濠	〃

商標	種類	幅(吋)	長(碼)	重量(封度)	一箱反數	一箱才數	加工特長	仕向地	摘要
天賜財源	捺染トブラ ルコ	28	30		30	12		印、阿、瓜、濠	Case
求仙草	捺染五枚	27/28	〃		40	17		支、滿、印、	〃
給仕女	捺染四綾	〃	〃		〃	〃		〃	〃
得寶圖	晒片毛綾 ネル	32	〃		24	25.7		支、滿、瓜、阿	〃
樂人 8911	晒オランダ ネル	28/29	47		20	24		〃	〃
樂人 8890	晒ネル	〃	〃		〃	〃		〃	〃
〃	色ネル	〃	〃		〃	23		〃	〃
杏花村	捺染ネル	〃	〃		30	26		支、滿、印、阿	〃
天賜財源	縞英ネル	28	30		〃	19		〃	〃
印度王	縞三綾	24	〃		40	6		〃	Bale
六象	〃	27	〃		〃	7		〃	〃
印度王	ゼフアー	〃	〃		〃	〃		〃	〃
モーターボ ー	ギンガム	24	〃		〃	6		支、滿、印、阿、 埃	〃
福美人	ドビー縞	27	〃		〃	7		〃	〃
〃	糸染金巾	30	40		30	10		中南米、阿、 印、埃	〃
印度王	スコッチ	24	30		40	8		〃	〃
Menkasheen No.600	縞ポプリン	34	60		15			濠、東亞	〃
Menkasheen No.800	〃	〃	〃		〃			〃	〃
Menkasheen No.1000	〃	〃	〃		〃			〃	〃
給仕女	石目織	24	30		40	6.4		印、阿、埃、波	Bale
モーターボ ー	格子織	〃	〃		〃	8		〃	〃
鍔美人	小倉織	30	〃		30	9		〃	〃
美人	ノイルクロ ス	32	〃		〃	16		印、阿、濠、埃	Case
印度王	ベッドクロ ス	48	〃		20	6.4		印、阿、埃、濠、 瓜	Bale
美人	染別珍	22	38/42		〃	21		滿、支、印、阿、 埃、中南米	Case
〃	捺染別珍	〃	〃		〃	〃		〃	〃

商標	種類	幅(吋)	長(碼)	重量(封度)	一箱反數	一箱才數	加工特長	仕向地	摘要
美人	押型別珍	22	38/42		20	21		滿、支、印、阿、 埃、中南米	Case
六象	染コール天	30	30/33		14	27		〃	〃
双童球	タオル地	〃	25		20	10		〃	Bale
馬車美人	蚊帳	90	9		100	17		〃	Case
福美人	クレバネツト	28	40		20	7.8		〃	〃
百合	綿毛布	46	72		120	23		〃	〃

人絹糸

銘柄及商標	織度(デニール)	製法別	織係數	織係太サ	特長	仕向地	荷造	摘要
美琴牌	120	ビスコース				滿、關、支	50封度箱詰	
〃	150	〃				〃	〃	
〃	200	〃				〃	〃	
六象	120/2	〃				印	200封度箱詰	
〃	150/2	〃				〃	〃	

加工人絹織物

商標	種類	幅(吋)	長(碼)	重量(封度)	一箱反數	一箱才數	加工特長	仕向地	摘要
美琴牌	無地染4800本級 マルチ紋パレス	28	30		30			滿、關、支	
天賜財源	〃	〃	〃		〃			〃	
美琴牌	無地染6000本級 裏朱子紋パレス	〃	〃		〃			〃	
天賜財源	〃	〃	〃		〃			〃	
美琴牌	無地染6000本級 裏朱子紋縮縮	〃	〃		〃			〃	
天賜財源	〃	〃	〃		〃			〃	
美人	ボーダー付レヨ パール	44	25		50			印	

商標	種類	幅(吋)	長(碼)	重量(封度)	一箱反數	一箱才數	加工特長	仕向地	摘要
美人	先染紋裏切 レヨパール	26	25		50			印	
〃	雙人朱子	〃	〃		30			〃	
〃	捺染雙人フ ラット	36	30		〃			〃	
〃	雙人紋シル バー	26	25		50			〃	
〃	捺染雙人フ ラット	35	〃		25			〃	
〃	捺染雙人ジ ヨーゼット	36	50		20			濠	
〃	捺染雙人フ ラット	〃	〃		〃			〃	
〃	雙人朱子	〃	30		30			阿	
〃	フジエット	33	50		20			〃	
〃	雙人クレ ーブ	36	〃		〃			中	米
〃	捺染雙人ポ イル	〃	15		60			南	

加工ス・フ(人織)織物

商標	種類	幅(吋)	長(碼)	重量(封度)	一箱反數	一箱才數	加工特長	仕向地	摘要
美琴牌	無地染スフ ポプリン	29	30		30			滿、關、支	
天賜財源	〃	〃	〃		〃			〃	
美琴牌	無地染スフ サージ	〃	〃		〃			〃	
天賜財源	〃	〃	〃		〃			〃	
美琴牌	無地染スフ ギヤバデン	30	〃		〃			〃	
天賜財源	〃	〃	〃		〃			〃	
美人	スフサージ	29	〃		〃			シンガポール	
〃	スフ糸染洋 服地	28	〃		〃			〃	
〃	捺染モス	〃	〃		〃			北	歐
〃	無地染モス	〃	〃		〃			〃	
〃	スフポプリ ン	29	〃		〃			印	

(日商株式會社)

日商株式會社

電話番號 北濱 6101-6109.2623-2626
5871-5872

受電略語 オサカ、ニスコニ

大阪市東區今橋三丁目卅番地

振替口座

加入團體名
綿布同盟會、綿糸商同盟會、綿輪聯、人絹輪聯、絹綿製品輪聯、人絹卸商聯、綿卸商聯

加工綿糸

銘柄及商標	番手	捻別	總別(棒綫チーズ)	特長	仕向地	荷造	摘要
海馬	20	左捻	棒	シルケツト	支、印		晒、無晒
〃	30	〃	〃	〃	〃		〃
〃	32	〃	〃	〃	〃		〃
〃	40	〃	〃	〃	〃		〃
〃	42/2	右捻	綫		〃		〃
〃	64/2	〃	〃		〃		〃

生地綿布

商標	種類	幅(吋)	長(碼)	重量(封度)	一捆(俵)反數	一捆(俵)才數	密度(一吋間)經糸緯糸	番手	仕向地	摘要
花輪獅子	粗布	34 3/4	40	15 1/2	20				朝、印	
花輪獅子B	〃	〃	〃	〃	〃				〃	
花輪獅子AAA	〃	〃	〃	〃	〃				印	
印度人旗AAA	〃	36	〃	17	〃				〃	
鷹童子	〃	〃	〃	14	〃				〃	
Bell	〃	〃	30 40	10 13 1/2	30 20				印、バルカ ン	
Bell C	〃	〃	〃	〃	〃				〃	
Bell CC	〃	〃	〃	〃	〃				〃	

(日商株式會社)

商標	種類	幅(吋)	長(碼)	重量(封度)	一捆(俵)反數	一捆(俵)才數	密度(一吋間)經糸緯糸	番手	仕向地	摘要
Bell CCC	粗布	36	30 40	10 13 1/2	30 20				印、バルカ ン	
矢車	〃	〃	〃	〃	〃				〃	
印度人旗	〃	〃	〃	〃	〃				〃	
印度人旗C	〃	〃	〃	〃	〃				〃	
印度人旗CC	〃	〃	〃	〃	〃				〃	
印度人旗CCC	〃	〃	〃	〃	〃				〃	
印度人旗188	〃	〃	〃	〃	〃				〃	
秋蝶	〃	〃	〃	〃	〃				〃	
Bell	細布	36	40	12	40				印	
〃	並巾金巾	38	38	6 3/4	50				〃	
〃	三巾金巾	44	〃	10	〃				〃	
印度人旗	〃	〃	〃	〃	〃				〃	
〃	〃	〃	46	12	〃				〃	
白頭鳥	〃	〃	38	10 1/2	〃				〃	

加工綿布

商標	種類	幅(吋)	長(碼)	重量(封度)	一箱反數	一箱才數	加工特長	仕向地	摘要
王童子 500	晒金巾	36	40		50			香、南	
王童子 1500	〃	〃	41		〃			香、支	
双狀元 1000	〃	〃	40-1		〃			〃	
松蔭 藥泉	〃	35 1/2	41		〃			朝	
白頭鳥	〃	35	42		〃			〃	
順風送寶	〃	35 1/2	41		〃			〃	
四睡	〃	35	42		〃			香、南	
牡丹	〃	〃	〃		〃			香、支	

商標	種類	幅(吋)	長(碼)	重量(封度)	一箱反數	一箱才數	加工特長	仕向地	摘要
Vishnu 1000	晒細布	34	41		40			輸出	
Vishnu 8800	〃	33	20		100			〃	
Vishnu 9900	〃	〃	〃		〃			〃	
日商美人 317	〃	34	40		50			〃	
三角ライオン	〃	〃	41		40			〃	
Zoka 8.000	〃	〃	〃		〃			〃	
Zoka 10.000	〃	〃	〃		〃			〃	
Temple	〃	〃	〃		〃			〃	
水差 シ	〃	〃	〃		〃			〃	
Lions 22	〃	〃	〃		〃			〃	
Lions 222	〃	〃	〃		〃			〃	
Lions 2222	〃	〃	〃		〃			〃	
Lions 100	〃	〃	〃		〃			〃	
Lions' 500	〃	〃	〃		〃			〃	
Lions 1300	〃	〃	〃		〃			〃	
Grenadier	〃	〃	〃		〃			〃	
Sekimonkai	〃	〃	〃		〃			〃	
Victory Cup	〃	〃	〃		〃			〃	
〃 100	〃	〃	〃		〃			〃	
〃 200	〃	〃	〃		〃			〃	
〃 300	〃	〃	〃		〃			〃	
〃 400	〃	〃	〃		〃			〃	
〃 500	〃	〃	〃		〃			〃	
〃 600	〃	〃	〃		〃			〃	
〃 700	〃	〃	〃		〃			〃	
〃 800	〃	〃	〃		〃			〃	

商標	種類	幅(吋)	長(碼)	重量(封度)	一箱反數	一箱才數	加工特長	仕向地	摘要
Flag Camel	晒細布	34	41		40			輸出	
司馬光	〃	〃	〃		〃			〃	
Bell. 1000	〃	〃	〃		〃			〃	
Pagoda & Crabs	〃	〃	〃		〃			〃	
Victory Crow	〃	〃	〃		〃			〃	
Gogo	〃	〃	〃		〃			〃	
700	晒天竺	27	8	40	〃			印	
720	擦染アムゼン	〃	〃	30	60			埃	
Nisco	〃	〃	〃	〃	〃			南	
花芯 202	晒太綫	27-8	40-1		20			〃	
Saddle	晒細綫	〃	30-1		40			〃	
花芯	〃	〃	〃		〃			〃	
Victory Cup	晒五枚	〃	30		30			〃	
花芯	〃	〃	〃		〃			〃	
四睡	染細布	33-4	40-1		40		黒及紅	南、	香
午後 6666	染天竺	27-8	24-5		60		紅	南、	印
午後 4444	染金巾	〃	〃		〃		〃	〃	
白頭鳥 2200	〃	〃	〃		〃		〃	〃	
白頭鳥 4444	〃	〃	〃		〃		〃	〃	
松蔭聽泉	〃	〃	30		40		光輝付	支、	印
造花美人	〃	〃	〃		40		〃	〃	
順風送寶	染細綫	〃	30-1		30		黒及色	南	香
花芯 700	〃	〃	〃		40		〃	南、	香
花芯 500	〃	〃	〃		〃		〃	〃	
陸官發財	〃	〃	〃		30		アニリ ン黒	支	
玉童子	〃	〃	〃		〃		光輝付	支、	朝
池之精	〃	〃	〃		〃		〃	〃	

商標	種類	幅(吋)	長(碼)	重量(封度)	一箱反數	一箱才數	加工特長	仕向地	摘要
松蔭聽泉	染細綫	27-8	30-1		30		光輝付	支、朝	
双狀元	〃	〃	〃		〃		〃	〃	
造花美人	〃	〃	〃		〃		〃	〃	
Two Lions	〃	28	40		40			阿、濠	
花芯GG	染太綫	27-8	30-1		30		カーキ染	南	
〃	〃	〃	40-1		20		〃	〃	
〃	〃	〃	〃		〃		〃	〃	
〃	〃	〃	30-1		30		〃	〃	
池之精	染五枚朱子	〃	30		〃			南、支、香	
造花美人	〃	〃	〃		〃			〃	
花芯	〃	〃	〃		〃			〃	
玉童子	染五枚	〃	〃		〃		光輝付	〃	
五嶽	染八枚朱子	〃	〃		〃		光輝付及 光輝ナシ	支	
松蔭聽泉	〃	〃	〃		〃			〃	
池之精	染變リ織	〃	〃		〃			支、朝、香	
司馬光	〃	〃	〃		〃			〃	
造花美人	〃	〃	〃		〃			〃	
五嶽	染ポプリン	〃	〃		〃			支、南	
白頭鳥	〃	〃	〃		〃			〃	
花芯	染イタリア	30	〃		〃			南	
〃	染ベネシヤ	〃	〃		〃			〃	
双狀元	更紗	27-8	〃		60			支	
玉童子	〃	〃	〃		〃			〃	
松蔭聽泉	〃	〃	〃		〃			〃	
四睡	捺染細綫	〃	〃		40		光輝ナシ	支、香、南	
玉童子	〃	〃	〃		〃		光輝ナシ 及艶付	〃	

商標	種類	幅(吋)	長(碼)	重量(封度)	一箱反數	一箱才數	加工特長	仕向地	摘要
双狀元	捺染細綫	27-8	30		40		光輝ナシ 及艶付	支、香、南	
Vishnu	〃	〃	〃		30		光輝ナシ	印、埃	
司馬光	〃	〃	〃		30		兩面捺染	支、香	
Gogo	〃	〃	〃		40			埃	
白頭鳥	〃	〃	〃		〃			〃	
造花美人	〃	〃	〃		〃			〃	
双狀元	捺染五枚	〃	〃		〃			支	
陸官發財	〃	〃	〃		30			〃	
玉童子	〃	〃	〃		〃			〃	
双狀元	縞金巾	29	40		50			〃	
司馬光	〃	28	40-2		30			支、香	
白頭鳥	縞三綫	31	40		〃			印	
〃	〃	〃	24		40			〃	
〃	〃	28	30		30			印、香	
〃	〃	27	〃		〃			印、南	
午後	〃	〃	〃		〃			〃	
Vishnu	〃	〃	〃		〃			印	
三進	〃	〃	〃		40			南	
〃	〃	24	15		80			〃	
Two Lions	〃	26	30		50			阿	
池之精	〃	27	〃		30			印	
造花美人	〃	〃	〃		〃			〃	
花芯	シヤツ地	28	〃		〃			南	平織
四睡	〃	27	〃		40			南、香	三ツ綫
司馬光	〃	〃	〃		〃			〃	〃
順風送寶	縞ネル	28-9	〃		30		無地及 捺染	支、南	

(日商株式会社)

(株式会社日東洋行)

商標	種類	幅(吋)	長(碼)	重量(封度)	一箱反數	一箱才數	加工特長	仕向地	摘要
午後	綿ネル	28-9	30		30		無地	支、南	
双狀元	〃	〃	47		20		擦染	支	
玉童子	〃	〃	〃		〃		〃	〃	
順風送寶	縞綿ネル	27-8	30		30			支、南	
双狀元	〃	〃	〃		〃			〃	
四睡	〃	24	15		60		藍棒及 間當棒	香	
〃	染紋ポプリン	27-8	30		30			支	
陸官發財	〃	〃	〃		〃			〃	

株式 日東洋行
會社

大阪市東區備後町二丁目
野村ビル内

電話番號 本町1840

發電略語

受電略語

振替口座

加入團體名

織物同業組合、人卸商聯、
綿輪聯、輸出綿商、綿布
同盟會、綿卸商聯、絹綿
製品輪聯、人絹輪聯

加工綿布

商標	種類	幅(吋)	長(碼)	重量(封度)	一箱反數	一箱才數	加工特長	仕向地	摘要
土人票	晒金巾	36	40		50		裏糊仕上	南、阿	
〃	晒細布	34	41		40		〃	〃	
N T 100	晒三巾天竺	41	〃		20		〃	〃	
キリンランプ	晒細綫	28	30		40		〃	南	
〃	晒マル	25	20		100		糊ナシ	阿	
飛行機美人	染五枚	54	30		20		シルケツ ト光輝付 シルケツ ト	濠、阿	
〃	染ギヤバデ ン	30	〃		30		〃	南、濠、阿、歐	
〃	染ポプリン	28	〃		〃		〃	〃	

(株式会社日東洋行)

商標	種類	幅(吋)	長(碼)	重量(封度)	一箱反數	一箱才數	加工特長	仕向地	摘要
飛行機美人	染金巾	28	40		40			濠、阿、歐	
土人票	〃	24	30		60			南	
〃	染仁斯	28	〃		40			〃	
キリンランプ	黒細布	34	41		〃			〃	
〃	黒仁斯	28	30		〃			〃	
〃	黒天竺	24	24		60			〃	
〃	黒金巾	42	12		100			〃	
土人 600	紅天竺	24	24		60			〃	
土人 400	紅金巾	〃	〃		〃			〃	
飛行機美人	擦染ポプリン	28	30		40			南、阿、濠	
〃	擦染ヘアコ ート	〃	〃		〃			〃	
〃	擦染高配織	24	〃		60			南	
〃	擦染ピツケ ポイル	〃	〃		〃			〃	
〃	擦染ネル	28	15/6		〃			阿	
土人票	擦染細綫	〃	30		40			南、阿	
〃	更紗	24	〃		60			南	
N. T. 200	擦染金巾	34	63/4		200			阿	
N. T. 300	カンガ	44	264"		125			〃	
N. T. 400	擦染細布	34	63/4		200			〃	
新緑美人	縞三綫	24	15		80			南	
〃	ベツトクロ ス	48	30		40			〃	
〃	五彩布	24	15		80			〃	
〃	ギンガム	〃	30		40			阿、歐	

加工人絹織物

商標	種類	幅(吋)	長(碼)	重量(封度)	一箱反數	一箱才數	加工特長	仕向地	摘要
飛行機美人	平地	26	30		30			南洋	
〃	捺染平地	〃	〃		〃			〃	
〃	捺染ボイル	36	15		60			〃	
〃	捺染エンボス	〃	〃		〃			〃	
〃	捺染デヨゼット	〃	〃		〃			〃	
〃	無地壁織	〃	50		30			滿、支	

株式會社 **西島竹藏商店**
 大阪市東區備後町四丁目三八

電話番號 本町1162.1591.1866
 發電略語 KINOYENE又ハ TAKENI
 受電略語 TORA OSAKA
 タケニトラ・オホサカ

加入團體名 綿布同盟會、人輪聯、綿輪聯、
 織物同業組合、綿綿製品輪聯、
 綿卸商聯

加工綿布

商標	種類	幅(吋)	長(碼)	重量(封度)	一箱反數	一箱才數	加工特長	仕向地	摘要
星飛行機	晒細布	34	41		40			阿、アラビヤ	
牧場美人	〃	52	20		〃			〃	54"56"
星飛行機	〃	〃	〃		〃			〃	32"34"36"
Merry Go Round	染ポプリン	28	30		〃			各地	38"40"42"
〃	捺染ポプリン	〃	〃		〃			〃	〃
〃	縞ポプリン	〃	〃		〃			〃	34"36"織込ミ
富士雞、蕉葉題詩	黒五枚朱子	〃	〃		50		光輝付	阿、アラビヤ	
公孫圖	黒細綾	27	〃		〃		〃	〃	
星飛行機美人	染細綾	28	〃		40			各地	

商標	種類	幅(吋)	長(碼)	重量(封度)	一箱反數	一箱才數	加工特長	仕向地	摘要
星飛行機美人	捺染細綾	28	30		40			各地	34"36"43"
楊貴妃、蕉葉題詩	染四綾	〃	〃		〃			支、泰	26"
楊貴妃、星飛行機	捺染四綾	〃	〃		〃			支、中南米、阿	
〃	染變織	〃	〃		〃			支、泰、南、南米	
〃	捺染變織	〃	〃		〃			支、阿	
星飛行機	捺染細布	34	7		100		ワックスインデゴ、イミテーション、インデゴ、パープル	阿	36"
星飛行機美人	〃	〃	40		30			阿、アラビヤ	〃
〃	捺染天竺	43	〃		〃			〃	
星飛行機	紅天竺	28	25		50			印、アラビヤ	7碼
〃	綿コード	〃	30		40			各地	
〃	捺染金巾	34	6¾		100			阿	35"36"48"
楊貴妃、星飛行機	無地ネル	28	47		20			南、阿、南米	
星飛行機、報恩寺	捺染ネル	〃	〃		〃			阿、南米	
星飛行機	ドリル	〃	40		40			〃	晒簾物染
〃	ギヤバジン	〃	30		〃			〃	〃
Merry Go Round	小倉織	〃	〃		〃			〃	
報恩寺、星飛行機美人	ポプリン	31	40		30			南米	捺染、無地糸染
〃	染變織	54	〃		20			〃	
楊貴妃	更紗	28	30		60			各地	24"26"32"34"36"
Merry Go Round	マフラー	33	45"		2000			アラビヤ	33"×48"
星飛行機	捺染金巾	30	10		200			アラビヤ、阿	30" 10枚結ヒ
〃	捺染金巾	30	10		200			阿	7碼
〃	横朱子捺染	48	5½		100			〃	
〃	細布捺染	〃	5¾		〃			〃	

加工人絹織物

商標	種類	幅(吋)	長(碼)	重量(封度)	一箱反數	一箱才數	加工特長	仕向地	摘要
楊貴妃	4800本紋パレス	28	30		30			支、滿、臺、朝	
美人船	4200本紋パレス	〃	〃		〃			〃	
軍農圖	3600本紋パレス	〃	〃		〃			〃	
楊貴妃	4000本裏朱子紋パレス	〃	〃		〃			〃	
公孫圖	6000本裏朱子紋パレス	〃	〃		〃			〃	
蕉葉題詩	6000本裏朱子紋縮緬	〃	〃		〃			〃	
公孫圖	6000本裏朱子諸	〃	〃		〃			〃	
楊貴妃	4800本紋毛葛	〃	〃		〃			〃	
〃	平人絹染	〃	〃		〃			〃	
〃	滿洲格子	27	〃		〃		色染織込物晒及無地染	〃	
高架美人	M A 120	29	25		40			〃	一名白洋絹裏地用
楊貴妃	艶消捺染人絹	27/8	30		〃		艶消捺染	〃	
〃	捺染人絹	〃	〃		〃			〃	
〃	40フジエツト	29	25		〃		無地染	〃	
蕉葉題詩	30フジエツト	〃	〃		〃		〃	〃	
楊貴妃	捺染鹽瀬	〃	〃		〃			〃	
〃	捺染カスミ織	27	30		〃			〃	
〃	カスミ織	〃	〃		〃		無地染	〃	
〃	カベキンシヤ	29	25		〃		〃	〃	
〃	捺染壁	〃	〃		〃			〃	
〃	杉綾	27	30		30		無地染	〃	
〃	オリエント	〃	25		40		〃	〃	
〃	捺染オリエント	〃	〃		〃		モンハマ手捺染	〃	
〃	文化染	〃	30		30		無地染	〃	

商標	種類	幅(吋)	長(碼)	重量(封度)	一箱反數	一箱才數	加工特長	仕向地	摘要
楊貴妃	新花綾	27	30		30		無地染	支、滿、臺、朝	
蕉葉題詩	6000本縮緬紋ハメ人絹	28/9	〃		〃			〃	
〃	6000本朱子人絹	〃	〃		〃		無地染	〃	
楊貴妃	3200本朱子人絹	27/8	〃		〃		〃	〃	
〃	3200本縮緬人絹大名縮	27	〃		〃		晒	〃	

加工ス・フ(人織)織物

商標	種類	幅(吋)	長(碼)	重量(封度)	一箱反數	一箱才數	加工特長	仕向地	摘要
牧場美人1000	42/42 2650本ポプリン	28/9	30					支、滿、臺、朝	
牧場美人2000	42/42 2400本ポプリン	〃	〃					〃	
牧場美人3000	30/30 サージ	〃	〃					〃	
牧場美人5000	42/30 サージ	〃	〃					〃	
牧場美人6000	四線サージ 42/30	〃	〃					〃	
牧場美人7000	四線ギヤバデン 42/42	〃	〃					〃	
牧場美人8000	三線ギヤバデン 42/42	〃	〃					〃	
牧場美人	變織	28	〃					〃	
軍農園、楊貴妃	20捺染細綾	〃	〃				拔差及オバ一捺染	〃	白地、色地、淡地大中小柄、鼠柄
軍農園	20捺染細綾ネル	〃	〃				ネル式加工	〃	中柄、小柄
楊貴妃	20光輝付細綾	〃	〃				無地染光輝付	〃	
〃	20細綾	〃	〃				無地染	〃	
美人舟、楊貴妃、報恩寺	40捺染細綾	〃	〃				拔差及オバ一捺染	〃	白地、色地、淡地大中小柄、鼠柄
美人船	40光輝細綾	〃	〃				無地光輝付	〃	
楊貴妃	捺染アムゼン	〃	〃				拔差及オバ一捺染	〃	〃
楊貴妃、蕉葉題詩	捺染五枚	〃	〃				〃	〃	色地、大中小柄
蕉葉題詩	光輝付五枚	〃	〃				光輝付	〃	

(株式會社西島竹藏商店)

(株式會社西武商店)

商標	種類	幅(吋)	長(碼)	重量(封度)	一箱反數	一箱才數	加工特長	仕向地	摘要
楊貴妃	捺染四綫	28	30				拔差及オバ 一捺染	支・滿 臺・朝	白地、色地、淡地 大中小柄
楊貴妃、蕉葉 題詩	捺染モスリ ン	〃	〃				〃	〃	〃
高架美人	赤モス	〃	24/5				ナフトール 赤	〃	〃
報恩寺	捺染天竺	〃	25又 ハ30				拔差及オバ 一捺染	〃	白地、色地、淡地 大中小柄、鼠柄
猫喫煙	晒金巾、並 巾	38½	43				白	〃	〃
楊貴妃	オランダネ ル	28	47				白赤時	〃	〃

株式會社 **西武商店**
大阪市東區南久太郎町三丁目

電話番號 船場2188.2189.1281
發電略語 「ニシブ」又ハ「ニ」
受電略語 センパネルニシブ
振替口座 大阪489番

加入團體名 綿布同盟會、綿卸商聯、
人輸聯、人卸商聯、綿輸聯

加工綿布

商標	種類	幅(吋)	長(碼)	重量(封度)	一箱反數	一箱才數	加工特長	仕向地	摘要
金砂 50	綿ネル	28	30		40			香港	
總愛童子 220	平セル	27	〃		〃			〃	
金剛塔 222	綿小倉	〃	〃		〃			南洋	
金剛塔 333	〃	〃	〃		〃			中南米	
鐘馬 250	三綫カルゼ	28	〃		〃			〃	
インフレーション ン 600	捺染小倉	〃	〃		〃			〃	
SELENATA 100	ボンヂ	〃	〃		〃			各地	
SELENATA 200	〃	〃	〃		〃			〃	
洋美人 222	綿ポプリン	27	〃		〃			南洋	
洋美人 4100	〃	〃	〃		〃			〃	

(株式會社西武商店)

(株式會社西澤八三郎商店)

商標	種類	幅(吋)	長(碼)	重量(封度)	一箱反數	一箱才數	加工特長	仕向地	摘要
金剛塔 300	杉目ポプリ ン	28	30		40			香港	
金剛塔 350	〃	〃	〃		〃			〃	
SELENATA 2000	細目ビツケ	〃	〃		〃			南洋	
SELENATA 3015	浮ポプリン	〃	〃		〃			〃	

加工ス・フ(人織)織物

商標	種類	幅(吋)	長(碼)	重量(封度)	一箱反數	一箱才數	加工特長	仕向地	摘要
SELENATA 1145	綿セル	28	30		40			香港	
金剛塔 1037	〃	〃	〃		〃			〃	
金剛塔 1222	〃	〃	〃		〃			〃	
金剛塔 5507	變織服地	〃	〃		〃			〃	柄モノ 無地モノ
金剛塔 5503	〃	〃	〃		〃			〃	
金剛塔 5515	〃	〃	〃		〃			〃	

株式會社 **西澤八三郎商店**
大阪市東區備後町一丁目二二

電話番號 本町880.881.1749.1504
發電略語
受電略語
振替口座

加入團體名 綿布同盟會、綿卸商聯、人卸商聯、
綿輸聯、綿製品輸聯、綿卸商、
布帛組合、人輸聯

加工綿布

商標	種類	幅(吋)	長(碼)	重量(封度)	一箱反數	一箱才數	加工特長	仕向地	摘要
仙壽	五枚朱子	28	30		40		捺染	支、滿	
〃	仁斯	〃	〃		〃		〃	〃	

商標	種類	幅(吋)	長(碼)	重量(封度)	一箱反數	一箱才數	加工特長	仕向地	摘要
仙 壽	四 綫	28	30		40		捺 染	支、滿	
〃	アムンゼン	〃	〃		〃		〃	〃	
〃	更 紗	〃	〃		〃		〃	〃	
〃	ポプリン	〃	〃		〃		〃	〃	
	更 紗	28/46	30/40		30/50		〃	印、南米 阿、歐	
Nishiline	アムンゼン	28/42	〃		〃		〃	〃	
赤 美 人	仁 斯	28/43	〃		〃		〃	〃	
鳩 美 人	ポプリン	28/36	〃		〃		〃	〃	
三 動 物	コ ー ド	〃	〃		〃		〃	〃	
傘 美 人	ベ ニ ス	〃	〃		〃		〃	〃	
	粗 布	〃	〃		〃		〃	〃	
三 動 物	金 巾	32	〃		〃		浸 染	阿	
〃	細 布	34	〃		〃		〃	〃	
〃	細 綫	43	〃		〃		〃	〃	
〃	粗 布	〃	〃		〃		〃	〃	
赤 美 人	變 リ 織	28	30		40		〃	各 市 場	
〃	ポプリン	〃	〃		〃		〃	〃	
ライオン-ラ ジオ	ギヤバジン	30	60		20		〃	〃	
〃	カーキ-綫	28	40		〃		〃	〃	
〃	金 巾	28/32	30/40		30/50		晒	〃	
〃	細 綫	34	〃		〃		〃	〃	
〃	細 布	43	〃		〃		〃	〃	
〃	變 リ 織	28/43	〃		〃		〃	〃	
三 動 物	小 倉	28/54	20/40		〃		糸 染	〃	
美 人	ギンガム	27/31	〃		〃		〃	〃	

加工人絹織物

商標	種類	幅(吋)	長(碼)	重量(封度)	一箱反數	一箱才數	加工特長	仕向地	摘要
壽 鶴	双人絹平織	27	25		30		捺 染	輸出 滿、關、支、内	
〃	平 朱 子	28	30		〃		浸 染	〃	
〃	4800本紋パ レス	〃	〃		〃		シシユ- 手捺染	〃	
〃	4800本經人 紋	〃	〃		〃		浸 染	〃	
〃	6000本裏朱 子紋パレス	〃	〃		〃		シシユ- 手捺染	〃	
〃	6000本裏朱 子紋縮緬	〃	〃		〃		〃	〃	
〃	フラット	〃	25		〃		手 捺 染	〃	
〃	フジエツト	〃	〃		〃		浸 染	〃	
童 兒 衆	糸染白地縞	〃	〃		〃		晒	〃	
〃	MA 120 鹽 瀬	〃	〃		〃		〃	〃	
壽 鶴	壁	29	〃		〃		シシユ- 手捺染	〃	
〃	ビス 鹽瀬	28	〃		〃		手 捺 染	〃	

加工ス・フ(人織)織物

商標	種類	幅(吋)	長(碼)	重量(封度)	一箱反數	一箱才數	加工特長	仕向地	摘要
壽 鶴 6000	40/2 30 サ ーヅ	29	60		15疋		防水加工	輸出 滿、關、支、内	
壽 鶴 5000	40/2 40/2 ポプリン	〃	〃		〃		〃	〃	
壽 鶴 3000	30/30 單糸 サーヅ	〃	〃		〃		〃	〃	
仙 壽	五枚 朱子	28	30		40		捺 染	〃	
〃	仁 斯	〃	〃		〃		〃	〃	
〃	四 綫	〃	〃		〃		〃	〃	
〃	更 紗	〃	〃		〃		〃	〃	
〃	モ ス	〃	25		〃		浸 染	〃	