世界學界の驚異
ラヂオカルクの發見
各種疾病に奇蹟的効果

放射能劑 **ラヂオ**

先年北海道帝室御料林地内に於て發見された奇藥ラヂオカルクは地球上珍らしいネオヂウム、ツエヂウム其の他多種の放射元素が含有され各種の疾病に奇蹟的効果があるとて、醫療界の問題となつて居たが、更にこれが科學的研究を米國ロツクフエラー研究所長野口英世博士の手を經て、斯界の權威北米合衆國化學藥協會化學部長W・A・パークナー博士に依囑されてゐたところ、今回博士は嚴密なる研究の結果ラヂオカルクは放射元素ウラニウムを多量に含有し、阿弗利加コンゴー自由國に少量產出する米國政府所有の秘鑛と同一性質のものであると發表され更に是れに關して博士はラヂオカルクが頗る貴重な鑛物であつて、東洋に於けるこれが發見は學界の驚異であると聲明された。こゝに於て靈藥ラヂオカルクの實體は一層科學的に權威づけられるに至つたのである。

世界最近の醫療界は、在來の對症療法たる卽ち熱に發汗劑を用ひ、下痢に收斂劑を與ふる如き間接的な化學療法が漸く行詰り、直接的作用をなす物理療法に推移する傾向を示しつゝあるのである。彼のラヂウム放射線やレントゲン放射線の發見は卽ち直接的物理療法として既に現代の醫學上に最も重要な地位を占めて居るのであるが、其の應用上に特種の專門的技術と複雜な裝置が必要であるばかりでなく、施療費が非常に高價につく等のため惜むらくは一般家庭なぞには到底普及し得ざる欠陷がある。然るにラヂオカルクの發見は遂に是等物理療法の欠陷を完全に解決することになつたのである。

此の理想的物理療法がラヂオカルクの製劑に依つて廣く民衆化され得たことは醫療界の一大進歩であると共に亦

カルク

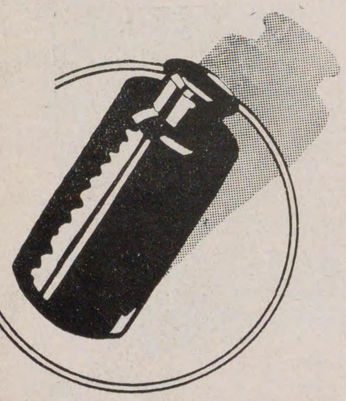

一般家庭の一大福音と謂ふべきである。

ラヂオカルクの放射線は凡ゆる身體の組織を透過して、深く其の內部に達し、且つ細胞の活力を旺盛にし新陳代謝を盛んにし、身體諸機能の活動を促進し、殺菌消炎の顯著なる効力を有するため之を疾患部に作用させる時は直ちに病源に作用し、直接病根組織を破壞し、健康組織の形成を促すのである。

故に表在性疾患卽ち痔疾、各種の腫物、吹出物、打傷切傷、火傷等の外傷、其他一切の皮膚病は勿論、深在性疾患、卽ち胃腸病、肺炎、肋膜炎、腹膜炎、糖尿病、等の內臟病、難治の神經痛、ロイマチス、或は婦人病、花柳病、貧血虛弱、精力減退等殆ど一切の疾患に對して奇蹟的な偉効を奏す。

殊に特筆すべきは是が溫浴の効果である。これは入浴中に全身の細胞が悉くラヂオカルクの靈妙な放射に浴するため、人間の生命の源泉とも謂ふべき細胞の活力を旺盛にし、新陳代謝を活潑にし、諸機能の活動を促進し全身非常に溫まり、精力と體力を養ふので、慢性病の治療には理想的であるが、只に治病のためばかりでなく、小兒の發育、婦人の冷性、家族の保健、老衰防止等に家庭溫泉として盛んに使用されつゝある。

病者はラヂオカルク藥劑と此の溫浴を併用する時は、一層迅速に治癒に向はしめるものである。現に大阪築港病院伊藤博士、名古屋楠病院長楠博士、神戶郵船病院長戶田博士、東京松村東洋病院長を初め學界の諸大家は皆その偉大なる効果を驚嘆推奬して居られる。

發賣元大日本放射製藥株式會社では複方、浴用、軟膏、膣綿球、痔藥、胃腸藥の六製品として廣く內外に普及しつゝある。

奇藥ラヂオカルクは其含有せる貴重なる多種の放射元素藥に依て深く病源に直接作用し直ちに治癒に向はしむ、故に皮膚表面の疾患は勿論凡ゆる內臟病にも迅速的確なる偉効を奏す

濕布用ラヂオカルク	一圓六十錢・三圓二十錢・六圓	
浴用ラヂオカルク（一週間用）		一圓二十錢
ラヂオカルク軟膏	四拾錢	一圓 二圓五十錢
ラヂオカルク膣綿球	五十錢	一圓二十錢
ラヂオカルク痔の藥	五十錢	一圓二十錢
ラヂオカルク胃腸藥	散藥 七十五錢	一圓五十錢
	錠劑 五十錢	一圓

製造及發賣元

大阪市北區曾根崎上四丁目

大日本放射製藥株式會社

電話北一九七七番
振替大阪三五三七八番

美容に就て　谷間に唉く白百合も南歐の野に匂ふ紅の花も移り行く時の前には何時か萎へ衰へる秋がまひります。人もこれと同じように青春の美の月日と共に衰へるのは自然の法則であります凡そ此世に生を享けて自己の榮を少しでも永く保ち得たいと希はぬものはありません。まして人の中の花と讃へられる婦人の身は「美卽ち生命であり」その衰へは「第一の死」だとさへ云はれてゐます。これ等の美を少しでも補ふ爲には洋の東西を問はず專門家學者に依つて研究されて居ります。そしてその研究は凡ての文化の基礎を形造くるのでありまして居ります。在來の美容法は主に石鹸や白粉化粧水等に賴つて行はれて居ますが純良な化粧品に依つて得られた御化粧の美しさは、一時的には麗はしい感じはいたしませうが、ちよつとした化粧崩れの爲にもすぐ醜くなるものであります。固より純良な化粧品は美容上必要でありますが、若々しい氣品ある美しさを、永遠に保つためには皮膚の手入れが一番必要である事は申すまでもありません。從來美容上最も必要でありながら、而も最も至難とされて居るのは顏の皺を伸ばす事であります。それに就ては古くから幾多の人々が苦心を重ね、或は青春な動物の血で顏を洗つたり、卵や牛乳で磨いたりした實例も澤山ありますが、科學の發達した現代では自然の征服とも云ふべき研究が數多く完成されて居ります。例へば溫室に植物を培養して不斷の春を味はしめ、寒中にメロンや苺を實らせたり、雪中に櫻花を眺め得ることや、美容上では鼻の低い人は隆鼻術に依つて高くすることも出來、又一重瞼を手術に依つて二重瞼にする事等は左程困難なことではありません。之れ程進歩した現代の科學でさへ顏の皺を伸ばす事は今日まで種々研究せられて居りながら、未だ完全に其目的を達することが出來なかつたのであります。然るに多年の苦心研究は遂に其成果を擧げて完全に顏の皺を伸ばし、色を白くして永遠に若返るフローメン美顏器が發明されました。この悦ぶべき事を皆樣に御報導することは、一人我社の光榮のみならず、廣く美容界の誇りであります。

顏の皺に就て　それを簡單に言へば人が全く成長し盡すと共に老衰して顏に皺が出來るのは血管の硬化が原因して、その爲めに淋巴液の流動が衰へ、皮膚の細胞が滅滅する爲め、表皮がたるんで皺となるのであります。その皺が顏の部分に一番多いのは晝夜間斷なく外部に曝されて何等の保護も與へられないからであります。この原因を考察して適當の保護を加へ血管を軟げて、淋巴液の流動を盛んにして皮膚細胞の建設に要する榮養分を充分に補給したならば、合理的に細胞を增殖する結果として艶々しい皮膚に若返り色が白くなり、その保護を續けることに依つて、顏の美しさは永久に保たれるのであります。フローメンは此原理を基礎として發明され、專賣特許を得ました、世界に類なき唯一の自用美顏器でありまして、その使用法は手輕に且つ經濟的に確實なる効果をもたらすことが本器も使命であります。

使用法に就て　就寢前先ず顏を洗ひ本器特定のフローメン液を顏に塗り、美顏器を覆て眠み、朝起きた時微溫湯で刺戟の無い石鹸を以て顏を洗ひたる後、本器附屬のクリームをよくすり込むのでお化粧は其上に適宜になされば宜しいのであります。

南歐希臘！
白銀の波うち寄するところ、
橄欖の綠輝くところ、くれなゐ濃き
花の匂ふところ、希臘はとこしへの
春の國なり。

人生の永春！
人の世の青春は光陰の如く逝きて
又歸らざるは自然の法なり。
されど人智は遂に自然を制服せり
フローメンの愛用者は獨り
人生の永春を嘯ふべし。

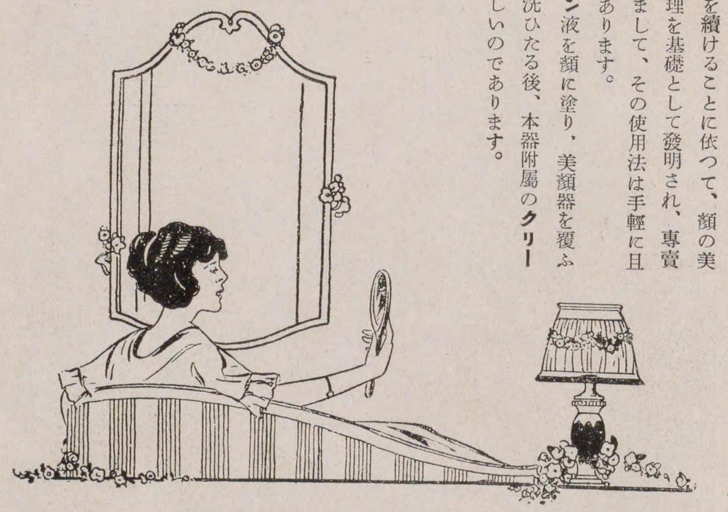

國際美容株式會社
京都・東京・大阪・岡山

文化生活の
必要品！
洗ひ物に
磨ぎ物に

ポーリン商會支配人　矢島久吉氏

あらゆる汚物にポーリンを使用して清らかになり、光澤を呈せざる物なし。

世界的大發明！

洗磨用
ポーリン

著名百貨店、雑貨店
藥店にて販賣す

東京ポーリン商會
大阪支店　北區中之島五丁目

山岡・阪大・京東

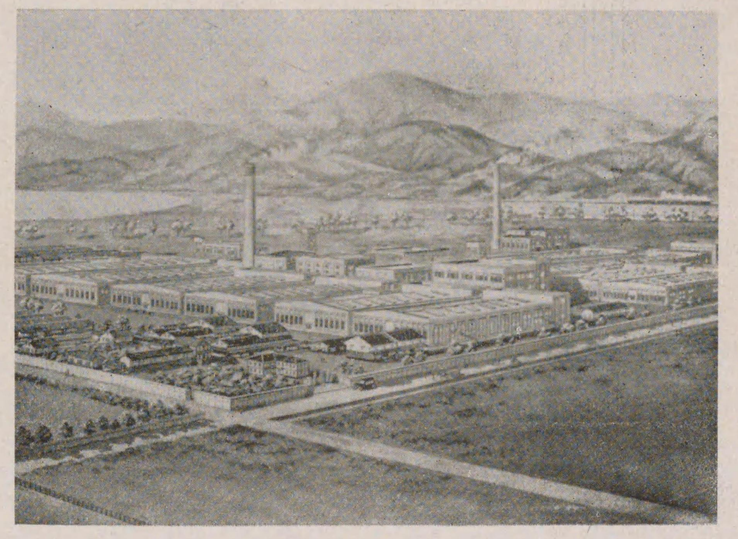

大阪梅田阪神急行電鐵基點より神戸市營電氣鐵道を經て宇治川電氣株式會社電氣鐵道部經營線を利用して姫路市に達する近道の案内。

本線關通以來姫路神戸、大阪の交通は非常に便利となり從つて此三市及其間にある大小都市間の商工上の福利增進は勿論一般住居者の福趾大に進めりと言ふべし尚使用電車は新式優秀にして乘心地頗るよし（大阪交通紹介の追加として茲に特別掲載）

相愛高等女學校沿革畧　（原稿遲延の爲此處に特別掲載）

本校ハ實ニ明治廿一年六月ノ創立ニカヽリ當時我カ大阪ノ地唯一個ノ女學校ヲ設立センコトヲ議決シ經費ハ廣ク贊成員ヲ募リテ各自毎月金若干ヲ醵出シテ之ヲ補助スルコトヽセリ乃チ時ノ津村別院輪番松原深諦ヲ其代表者トシ五月二十八日本校ノ設立認可ヲ其筋ニ申請シ六月一日其認可ヲ得タリ依テ大谷朴子ヲ校長トシ松原深諦ヲ校主トシ津村別院建物ノ一部ヲ校舎トシテ同年七月四日ヲ以テ開校セリ（中略）

大正十年度以降毎年大阪府ヨリ學級增加ニ依ル教員給又臨時設備費補助トシテ一千五百圓宛都合六千圓ヲ下附セラレ又十一年度ニ於テ專任有資格教員俸給補助金トシテ貳千四百圓同十二年度ニ於テ貳千貳拾五圓同十三年度ニ於テ千五百九拾壹圓同十四年度ニ經費補助トシテ金壹千五百〇九圓本年度ニ於テ金壹千七百〇五圓ヲ下附セラル

大正十一年七月作法室及使丁室二〇坪及廊下五十二坪ヲ改築ニ着手シ同十一月末落成此工事費ニ對シ本山ヨリ四千五百圓及經常費ニ對シ四千圓ヲ本山ヨリ補助セラル

大正十二年二月十二日附本科課程ヲ五箇年程度ニ變更並ニ生徒定員ヲ九百名ニ增員ノ認可ヲ得

大正十二年度已降毎年金四千五百圓宛又本年度ニ於テ金參千五百圓ヲ經常費用中ヘ本山ヨリ補助セラル

大正十三年八月大阪市東區本町線道路改修工事費本校負擔額臨時費トシテ本山ヨリ三千八百五拾參圓〇壹錢下附セラル

大正十三年九月腐朽シタル元雨天體操場四十八坪ヲ鐵筋コンクリート四階建々坪六十坪トシテ雨天體操場ノ外理科實驗室及準備室、普通教室四個並ニ屋上運動場等ノ改增築工事ニ着手シ同十四年六月末日落成ス大正十三年已降三回ニ亙リ金貳萬圓該工事費中ヘ本山ヨリ補助セラル

大正十五年二月生徒定員壹千五十名ニ增員ノ認可ヲ申請シ同八月五日附認可ノ指令ニ接ス

新校舍の落成

大正二年市電の軌道を本町に擴張するや舊校舍敷地の一半其の要路に當れるを以て移轉の止むを得ざるに至り茲に校舍新築の必要を生じ大正四年二月七日起工同五年二月次揭の如き煉瓦造り四階建大校舍の竣工を見るに至れり爾來家事科實習室、割烹教室、裁縫教室、作法教室、小使室、廊下等を增築し尙大正十四年五月落成せる鐵筋コンクリート四階建新館には理科實驗室及準備室、雨天體操場、の外普通教室四個、並に屋上運動場等を增設せる等斯の如く累年校舍の改增築を行ひ今や全く昔日の俤を留めず全然面目を一新するに至れり然して此外觀の壯美に相應はしき内容の充實を計るべく全校一致益々奮闘努力以て大方の恩眷に酬ひんことを期しつゝあり

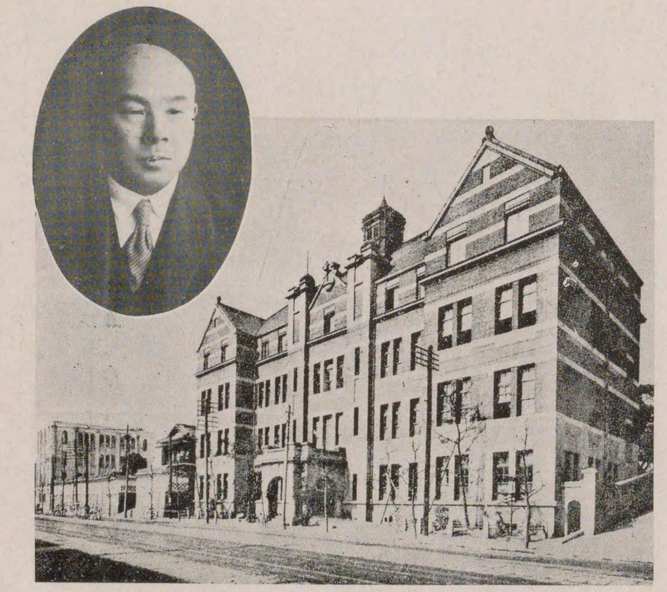

相愛高等女學校全景　（東區本町四丁目）

校長　大野開藏氏

教育の方針

本校教育の方針は勅語を經とし佛訓を緯とし外、汎く世界の進運に伴ひ内深く我邦の國情に適ひ以て穩健着實なる教育を施し圓滿に本邦固有の女性美を發揮せしめ色彩燦爛たる大和錦を織り出し所謂良妻賢母陶冶の實を擧ぐるに在り

重きを德育に置く

智德體の三育は鼎立偏廢を許さず然るに既往教育の成績は一般に智育に偏重して體育を閑却し德育に至つて僅に修身の一科に其形式を存するに過ぎざるの觀あり本校は茲が之を遺憾とし最も重きを宗教を根柢とせる德育に置き智體兩育の調節を計り因て以て圓滿に人格を修養發達せしめんことを期す

稀有の光榮

宗門の上より本派本願寺前々住明如上人の御令妹大谷朴子の方或は前新法主大谷光明貌下を校長に頂きたるだに光榮なるに彙には畏くも皇太后陛下の御姉君に渡らせらるゝ光瓊院殿故大谷籌子の方を今は又現に其御妹君に渡らせらるゝ大谷衽子の方を名譽校長に仰ぐことは國家の上よりも他に類例無き光榮の極みにしてひたすら恐懼に堪へざると同時に衷心に潜める誇は之を抑へんとしで能はざる所なり

（續軌大）　堂動不田成

（續軌大和大）　宮神原橿

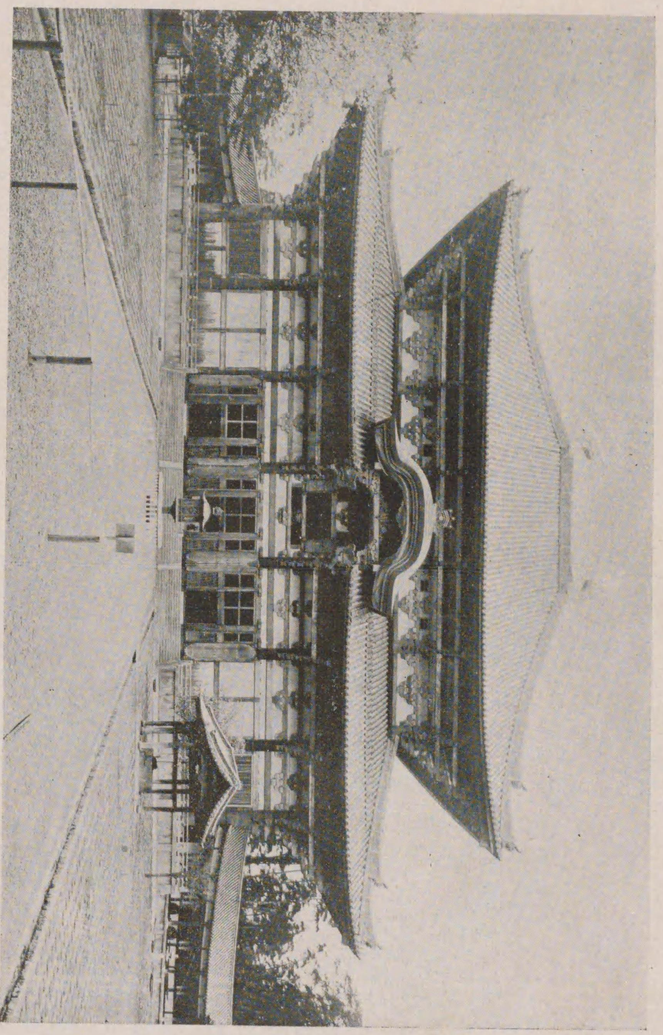

（綠軌犬）　殿佛大良奈

りけりな錦の川の田龍は裳ちみもの山の宝御くふしちあ

（ちみもの川田龍）

吉野山の櫻中の千本（大軌線）

あやめ池遊園地（大軌線）

顧問
岩藤勇吉

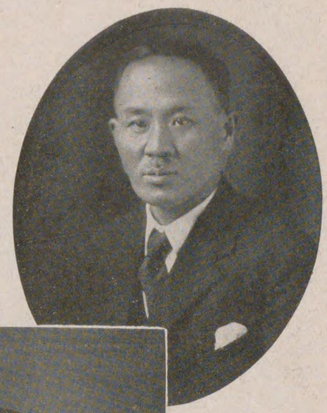

顧問
石上欽二

理事
武内新一郎

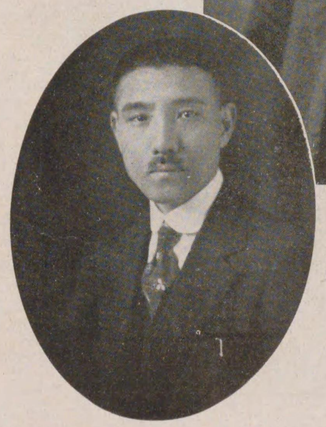

製版部長
植野政吉

秘書
佐野隼太

本書發刊に際し懇切なる指導と絶大なる援助を忝ふしたる、大阪府市當局並に大阪朝日新聞社、大阪毎日新聞社及市民諸君に對し深甚なる謝意と滿腔の敬意を表す。

昭和三年六月

大大阪畫報社

主幹
森岡市藏

ツバメ印ニットレコード

吹込者は悉く名流の最高權威者

は夫太義
夫太靱古竹豐

は曲謠流世觀
近左世觀

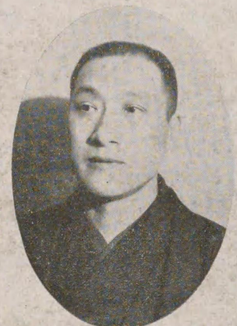

は唄長會精研
郎三小住吉

は元清
夫太壽延元清

は語英
ーマーバ

は樂聲
子敏屋關

はンリドマ
エチーカ

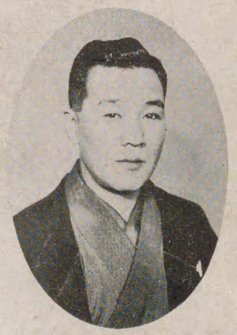

は絃三唱長
吉佐屋杵

日東蓄音器株式會社

社長
白山善五郎氏

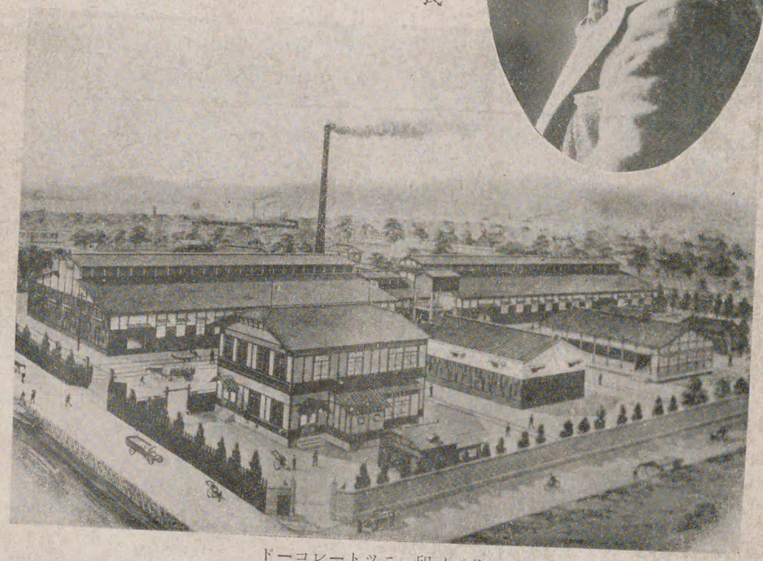

ツバメ印ニットレコード
日東蓄音器株式會社工場

日東蓄音器株式會社は大正九年の創立にして資本金五拾萬圓創立の主旨は純國産レコード並に蓄音機の製作にあつて、當時我が社の出現は外資系統の會社を以つて獨占されてゐた我國蓄音器界に非常なセンセイションを喚起した而して我が社の業界に於ける發展は長足の進歩に依つて創立後僅に數年を出づして名實共に日本に於ける代表的蓄音器會社と認められるに到つた。

向日東蓄音器會社の製作レコードは、現代日本の名人第一流藝術家の名曲を網羅し他會社の到底追及し能はざる内容の充實さを具備してゐる殊に最近發賣したニットー長時間レコードの如きは全世界の蓄音器界に一新紀元を劃せる驚異的製品として好評嘖々たるものである。

大阪市住吉區上住吉町南門前
日東蓄音器株式會社工場
電話玆一〇五〇・住吉三七一番

大阪市東區備後町二丁目一番地
日東蓄音器株式會社
電話本町一一五六六七番

東京市京橋區銀座一丁目五番地
日東蓄音器東京營業所
電話京橋五七・三〇六二番

福岡市中島町四六番地
日東蓄音器九州營業所
電話一一二八番

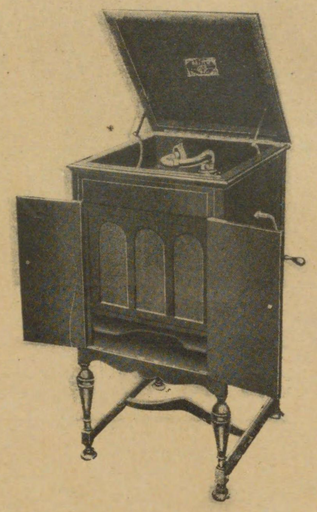

日東蓄音器株式會社

特許日東百二十號

長時間レコード
普通レコード
兩用蓄音機

ツバメ印ニットーレコード

正價金百參拾圓

塗色　ラバンチーク塗
高　最高仕上
長　三尺一寸五分
巾　一尺七寸五分
　　一尺六寸
二連式吋ゼンマイ
特許原動機
十二吋廻轉盤
特製ヂユラルミン聽音器
S式グースネツクアーム
針入容器付

昭和參年六月廿日印刷
昭和參年六月廿八日發行

定價金貳拾圓

編輯兼發行人　大阪市北區中之島五丁目一〇六　森岡市藏

印刷人　大阪市此花區上福島南一丁目二二三　源田武藏

印刷所　大阪市此花區上福島南一丁目二二三　カミヤ印刷所　電話土佐堀三二六六番

不許複製

發行所　大阪市北區中之島五丁目一〇六　工業ビルヂング　大大阪畫報社　電話土佐堀三一八・三一九番

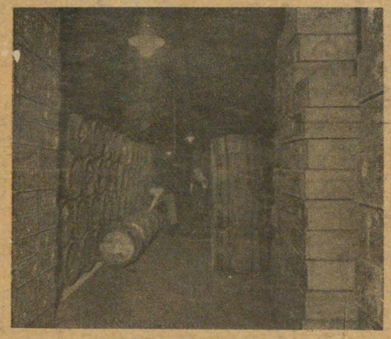

（同上　積上の整頓）

（ローヤルバツト倉庫の一部）

世界的信用と世界的商品

洋酒、食料品の
御用は
誠實市位、信用第一の
横山商店へ

營業所全景

洋酒食料品製造並＝直輸入商

横山商店

大阪市東區豐後町三番地

電話東 一六六一番 二〇三一番

振替大阪二八四番

東京一六二七八番

576
64