昭和三年

北支那貿易年報

上編

滿洲

TRADE RETURN

OF

NORTH CHINA

1928

Volume I Manchuria

南滿洲鐵道株式會社庶務部調査課

Research Office, Department of Welfare, Research and Foreign Affairs, S. M. R. Co.

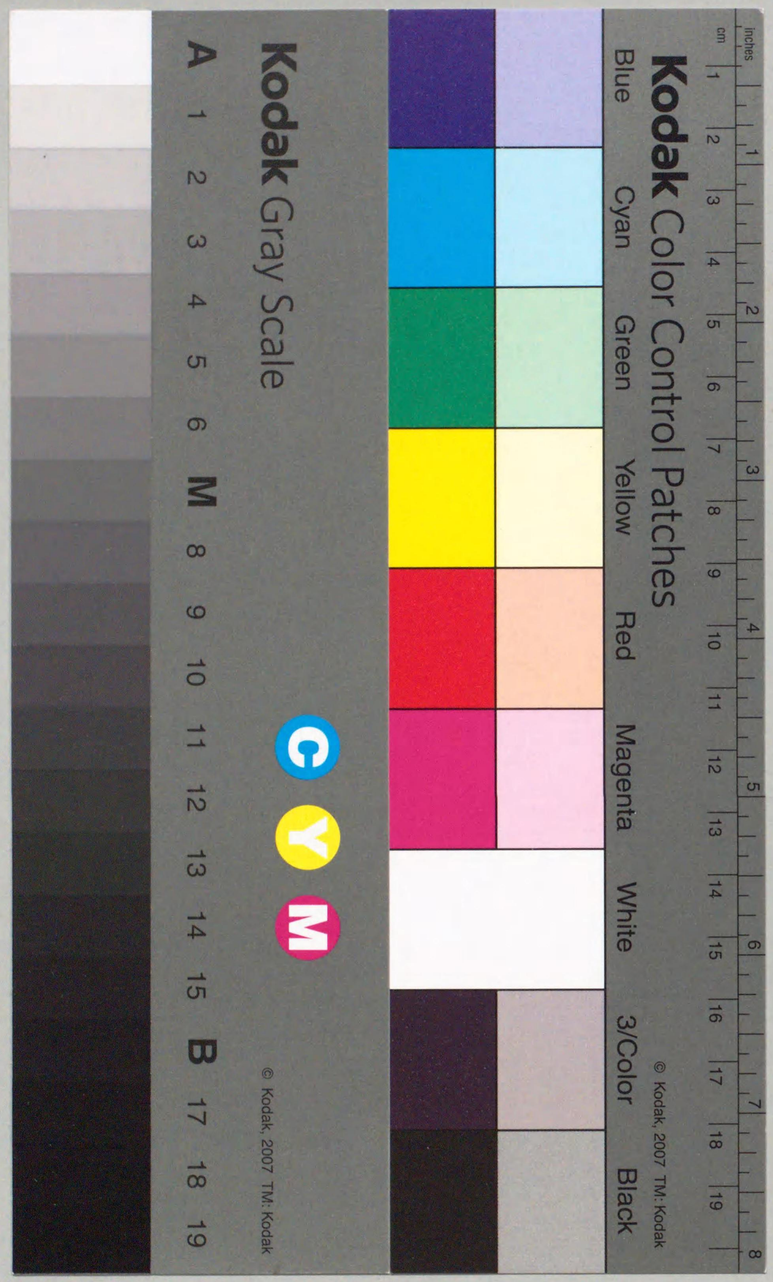

678.922
M494h
II

昭和三年北支那貿易年報上編

正　誤　表

頁	表	行數	欄	誤	正
24	7	17	大正十三年數量	37	31
28	9	17	〃	7	1
41	15	26	昭和三年數量	1,280,500	—
〃	〃	27	〃	90,490	1,280,500
〃	〃	28	〃	—	90,490
〃	〃	29	〃	5	—
〃	〃	30	〃	—	5
78	31	17	大正十三年數量	12,503	12
79	〃	〃	大正十四年數量	23,105	23
80	32	〃	大正十三年數量	11,033	11
81	〃	〃	大正十四年數量	23,105	23
82	33	〃	大正十三年數量	1,470	1
92	38	出港	地方別	上海 Foochow.	上海 Shanghai.
〃	〃	〃	〃	福州 Swatow.	福州 Foochow.
〃	〃	〃	〃	汕頭 Shanghai.	汕頭 Swatow.
109	45	46	大正十四年數量	235,947	—
〃	〃	47	〃	111,861	235,947
〃	〃	48	〃	—	111,861

948080

凡　例

一　本年報ハ昭和三年暦年ニヨル南北滿洲各地税關輸移出入貿易竝過去五箇年間ノ比較ヲ掲載シタルモノナルカ愛琿琿春及龍井村各關ノ貿易ハ土地邊陲ノ爲メ資料ヲ現地ニ求ムル事困難ニテ多ク他ニ求メネハナラヌ關係上詳細ハ下卷ニテ此ノ缺ヲ補フ事ニシタ、間島總領事館及齊齊哈爾領事館ノ厚意ニヨリ入手セル龍井村琿春及愛琿貿易總額表ヲ掲ケテ全滿洲總貿易額ヲ見ル爲メノ便宜ニ供シタ

二　本年報中輸移出入品目ハ輸入ニ於テハ五十三項ニ輸出ニ於テハ五十二項ニ大別シ各項ニ包含スル品目ヲ別表ニ掲ケテ其ノ内容ヲ示スト同時ニ是等品目ノ箇々ニ亙リテ詳細ナル出入ノ關係ヲ掲載セル滿洲貿易詳細統計トノ聯絡ニ便ナラシメタノテアル

三　本年報中數量單位

斤トアルハ支那斤ニシテ

日本ノ百六十一匁二八餘

英國ノ一封度三分ノ一

佛國ノ六百〇四[グラム]五餘

擔トアルハ支那ノ百斤ニシテ

日本ノ十六貫百二十八匁

英國ノ百三十三封度二七三

佛國ノ六十[キログラム]四五三

米哦トアルハ日本ノ二升九勺八四六

哦トアルハ英哦ニシテ日本ノ二升五合二勺〇一三六

[グロス]ハ十二[ダース]ニシテ百四十四箇

英噸ハ日本ノ千六百八十斤

英國ノ二千二百四十封度

四　本書ノ編纂ハ課員平田五郎、本村正直ノ其ノ衝ニ當リ前田素盞男、中平芳治ノ幇助ニヨルモノテアル

昭和四年五月

南滿洲鐵道株式會社庶務部調査課

REMARKS

The annual report comprises the Chinese Customs returns of imports and exports in South and North Manchuria in 1928, with comparative tables covering the past five years. The units of weights and measures in the annual are as follows:—

Countries / Units	England	France	Japan
1 Catty	1—⅓ lbs.	604.5 grs.	161.28 momme.
1 Picul	133.273 lbs.	60.453 kgs.	16.128 kwan.
1 American Gallon	3.7854 lits.		2.09846 sho.
1 English Gallon	4.5460 lits.		2.520136 sho.
1 Long Ton	2240.00 lbs.		1680.00 kin.

May, 1929.

Research Office, Department of Welfare,
Research and Foreign Affairs, S. M. R. Co.

昭 和 三 年

北 支 那 貿 易 年 報 上 編

滿 洲

第 一 章 南 滿 洲

第 一 節 總 表

頁
1. 南滿洲三港(安東,大連,牛莊港)輸移出入品價額累年比較…… 2— 3
2. 昭和三年南滿洲三港輸移入品數量及價額仕出國別…… 4— 11
3. 南滿洲三港輸移入品數量及價額累年比較…… 12— 13
4. 南滿洲三港外國品輸移入數量及價額累年比較…… 14— 15
5. 南滿洲三港支那品移入數量及價額累年比較…… 16— 17
6. 昭和三年南滿洲三港輸移出品數量及價額仕向國別…… 18— 23
7. 南滿洲三港輸移出品數量及價額累年比較…… 24— 25
8. 南滿洲三港外國向輸出品數量及價額累年比較…… 26— 27
9. 南滿洲三港支那諸港向移出品數量及價額累年比較…… 28— 29
10. 南滿洲三港輸移出入品價額國別累年比較…… 30— 31
11. 南滿洲三港出入船舶國籍別貿易額累年比較…… 32— 33

第 二 節 安 東 港

12. 安東港輸移出入品價額累年比較…… 34— 35
13. 昭和三年安東港輸移入品數量及價額仕出國別…… 36— 37
14. 安東港輸移入品數量及價額累年比較…… 38— 39
15. 安東港外國品輸移入數量及價額累年比較…… 40— 41
16. 安東港支那品移入數量及價額累年比較…… 42— 43
17. 昭和三年安東港輸移出品數量及價額仕向國別…… 44— 45
18. 安東港輸移出品數量及價額累年比較…… 46— 47
19. 安東港外國向輸出品數量及價額累年比較…… 48— 49
20. 安東港支那諸港向移出品數量及價額累年比較…… 50— 51

21. 安東港輸移出入品價額國別累年比較 …… 52— 53
22. 安東港輸移出入金銀及銅貨累年比較 …… 52— 53
23. 安東港出入船舶國籍別貿易額累年比較 …… 54— 55
24. 安東港出入旅客累年比較 …… 54— 55

第三節 大連港

25. 大連港輸移出入品價額累年比較 …… 56— 57
26. 昭和三年大連港輸移入品數量及價額仕出國別 …… 58— 65
27. 大連港輸移入品數量及價額累年比較 …… 66— 67
28. 大連港外國品輸移入數量及價額累年比較 …… 68— 69
29. 大連港支那品移入數量及價額累年比較 …… 70— 71
30. 昭和三年大連港輸移出品數量及價額仕向國別 …… 72— 77
31. 大連港輸移出品數量及價額累年比較 …… 78— 79
32. 大連港外國向輸出品數量及價額累年比較 …… 80— 81
33. 大連港支那諸港向移出品數量及價額累年比較 …… 82— 83
34. 大連港輸移出入品價額國別累年比較 …… 84— 85
35. 大連港對支那諸港移出入品價額累年比較 …… 86— 87
36. 大連港出入船舶國籍別貿易額累年比較 …… 88— 89
37. 大連港輸移出入金銀及銅貨累年比較 …… 90— 91
38. 大連港出入旅客累年比較 …… 92— 93

第四節 牛莊港 (營口)

39. 牛莊港輸移出入品價額累年比較 …… 94— 95
40. 昭和三年牛莊港輸移入品數量及價額仕出國別 …… 96— 99
41. 牛莊港輸移入品數量及價額累年比較 …… 100—101
42. 牛莊港外國品輸移入數量及價額累年比較 …… 102—103
43. 牛莊港支那品移入數量及價額累年比較 …… 104—105
44. 昭和三年牛莊港輸移出品數量及價額仕向國別 …… 106—107
45. 牛莊港輸移出品數量及價額累年比較 …… 108—109
46. 牛莊港外國向輸出品數量及價額累年比較 …… 110—111

47. 牛莊港支那諸港向移出品數量及價額累年比較 …… 112—113
48. 牛莊港輸移出入品價額國別累年比較 …… 114—115
49. 牛莊港對支那諸港移出入品價額累年比較 …… 116—117
50. 牛莊港出入船舶國籍別貿易額累年比較 …… 118—119
51. 牛莊港輸移出入金銀及銅貨累年比較 …… 120—121
52. 牛莊港出入旅客累年比較 …… 120—121

第二章 北滿洲

第一節 哈爾濱稅關管內

53. 昭和三年哈爾濱稅關管內輸移出入品價額移動經路別 …… 122—123
54. 哈爾濱稅關管內輸移出入品價額累年比較 …… 124—125
55. 昭和三年哈爾濱稅關管內輸移入品數量及價額仕出國別 …… 126—127
56. 哈爾濱稅關管內輸移入品數量及價額累年比較 …… 128—129
57. 哈爾濱稅關管內外國品輸移入數量及價額累年比較 …… 130—131
58. 哈爾濱稅關管內移入支那品數量及價額累年比較 …… 132—133
59. 昭和三年哈爾濱稅關管內輸移出品數量及價額仕向國別 …… 134—135
60. 哈爾濱稅關管內輸移出品數量及價額累年比較 …… 136—137
61. 哈爾濱稅關管內外國向輸出品數量及價額累年比較 …… 138—139
62. 哈爾濱稅關管內支那諸港向移出品數量及價額累年比較 …… 140—141
63. 哈爾濱稅關管內出入船舶國籍別貿易額累年比較 …… 142—143
64. 哈爾濱稅關管內輸移出入金銀及銅貨累年比較 …… 142—143
65. 哈爾濱稅關管內出入旅客累年比較 …… 142—143
66. 滿洲里對露領輸入品數量及價額累年比較 …… 144—145
67. 滿洲里對露領輸出品數量及價額累年比較 …… 146—147
68. 綏芬河對露領輸入品數量及價額累年比較 …… 148—149
69. 綏芬河對露領輸出品數量及價額累年比較 …… 150—151

附 錄

70. 昭和三年南滿洲三港輸移出大豆、其他豆類、豆粕、豆油仕向先別 ……152—153
71. 昭和三年安東港輸移出大豆、其他豆類、豆粕、豆油仕向先別 ……154—155
72. 昭和三年大連港輸移出大豆、其他豆類、豆粕、豆油仕向先別 ……156—157
73. 昭和三年牛莊港輸移出大豆、其他豆類、豆粕、豆油仕向先別 ……158—159
74. 昭和三年大連驛到著大豆、豆粕、豆油及小麥數量 ……160—161
75. 綏芬河驛對露領輸出大豆、豆粕、豆油及小麥數量 ……162—163
76. 昭和三年愛琿、龍井村及琿春輸移出入價額表 ……164

TRADE RETURNS OF NORTH CHINA, 1928.

VOLUME I. MANCHURIA.

Chapter I. South Manchuria.

Section I. General Returns.

Page.
1. Imports and Exports at the three ports (i.e. Antung, Dairen and Newchwang) in South Manchuria, 1924 to 1928... ... ... 2— 3
2. Quantity and Value of Goods imported into the three ports in South Manchuria, classified according to the countries of their shipment, 1928 ... ... 4— 11
3. Quantity aud Value of Goods imported into the three ports in South Manchuria. 1924 to 1928... ... ... 12— 13
4. Quantity and Value of Foreign Goods imported into the three ports in South Manchuria, 1994 to 1928 ... ... 14— 15
5. Quantity and Value of Chinese Goods imported into the three ports in South Manchuria, 1924 to 1928 ... ... 16— 17
6. Quantity and Value of Goods exported from the three ports in South Manchuria. Classified according to the countries of destination, 1928 ... ... 18— 23
7. Quantity and Value of Goods exported from the three ports in South Manchuria, 1924 to 1928. ... ... 24— 25
8. Quantity and Value of Goods exported to Foreign Countries from the three ports in South Manchuria, 1924 to 1928 ... ... 26— 27
9. Quantity and Value of Goods exported to Chinese Ports from the three ports in South Manchuria. 1924 to 1928 ... ... 28— 29
10. Imports and Exports at the three South Manchuria Ports, classified according to the countries destined for as well as shipped from, 1924 to 1928 ... ... 30 — 31
11. Imports and Exports at the three South Manchuria Ports, classified according to Ships' Nationalities, 1924 to 1928 ... ... 32— 33

Section II. Antung Including (Tatungkow).

12. Imports and Exports at Antung, 1924 to 1928 ... ... 34— 35
13. Quantity and Value of Goods imported into Antung, classified according to the countries of their Shipment, 1928 ... ... 36— 37
14. Quantity and Value of Goods imported into Antung 1924 to 1928 ... ... 38— 39
15. Quantity and Value of Foreign Goods imported into Antung, 1924 to 1928 ... 40— 41

16. Quantity and Value of Chinese Goods imported into Antung, 1924 to 1928... 42— 43
17. Quantity and Value of Goods exported from Antung, classified according to the countries of destination, 1928 ... ... 44— 45
18. Quantity and Value of Goods exported from Antung, 1924 to 1928 ... ... 46— 47
19. Quantity and Value of Goods exported to Foreign Countries from Antung, 1924 to 1928... ... ... 48— 49
20. Quantity and Value of Goods exported to Chinese Ports from Antung, 1924 to 1928 ... ... 50— 51
21. Imports and Exports at Antung, classified according to the countries destined for as well as shipped from, 1924 to 1928... ... ... 52— 53
22. Gold and Silver bullion, and Gold, Silver and Copper coins imported and exported at Antung, 1924 to 1928... ... ... 52— 53
23. Imports and Exports at Antung, classified according to Ships' Nationalities, 1924 to 1928... ... ... 54— 55
24. Passengers traffic at Antung, 1924 to 1928 ... ... 54— 55

Section III. Dairen.

25. Imports and Exports at Dairen, 1924 to 1928... ... ... 56— 57
26. Quantity and Value of Goods imported into Dairen, classified according to the Countries of their Shipment, 1928 ... ... 58— 65
27. Quantity and Value of Goods imported into Dairen, 1924 to 1928 ... ... 66— 67
28. Quantity and Value of Foreign Goods imported into Dairen, 1924 to 1928 ... 68— 69
29. Quantity and Value of Chinese Goods imported into Dairen, 1924 to 1928 ... 70— 71
30. Quantity and Value of Goods exported from Dairen, classified according to the countries of destination, 1628 ... ... 72— 77
31. Quantity and Value of Goods exoprted from Dairen, 1924 to 1928... ... ... 78— 79
32. Quantity and Value of Goods exported to Foreign Countries from Dairen 1924 to 1928... ... ... 80— 81
33. Quantity and Value of Goods exported to Chinese Ports from Dairen. 1924 to 1928... ... ... 82— 83
34. Imports and Exports at Dairen, classified to the Countries destined for as well as Shipped from, 1924 to 1928 ... ... 84— 85
35. Imports and Exports at Dairen, classified according to the Chinese Ports destined for as well as shipped from, 1924 to 1928... ... ... 86— 87
36. Imports and Exports at Dairen, classified according to Ships' Nationalities, 1924 to 1928... ... ... 88— 89
37. Gold and Silver bullion, and Gold, Silver and Copper Coins imported and exported at Dairen, 1924 to 1928 ... ... 90— 91
38. Passengers traffic at Dairen, 1924 to 1928 ... ... 92— 93

Section VI. Newchwang (Ingkow).

39. Imports and Exports at Newchwang, 1924 to 1928 ... ... 94— 95
40. Quantity and Value of Goods imported into Newchwang, classified according to the countries of their shipment, 1928 ... ... 96— 99
41. Quantity and Value of Goods imported into Newchwang, 1924 to 1928... ... 100—101
42. Quantity and Value of Foreign Goods imported into Newchwang, 1924 to 1928... ... ... 102—103
43. Quantity and Value of Chinese Goods imported into Newchwang, 1924 to 1928... ... ... 104—105
44. Quantity and Value of Goods exported from Newchwang, according to the countries of destination, 1928 ... ... 106—107
45. Quantity and Value of Goods exported from Newchwang, 1924 to 1928 ... 108—109
46. Quantity and Value of Goods exported to Foreign Countries from Newchwang, 1924 to 1928... ... ... 110—111
47. Quantity and Value of Goods exported to Chinese Ports from Newchwang, 1924 to 1928... ... ... 112—213
48. Imports and Exports at Newchwang, classified according to the countries destined for as well as shipped from, 1924 to 1928... ... ... 114—115
49. Imports and Exports at Newchwang, classified according to the Chinese Ports destined for as well as shipped from, 1924 to 1928... ... ... 116—117
50. Imports and Exports at Newchwang, classified according to ships' Nationalities, 1924 to 1928 ... ... 118—119
51. Gold and Silver bullion, and Gold, Silver and Copper coins, imported and exported at Newchwang, 1924 to 1928 ... ... 120—121
52. Passengers traffic at Newchwang, 1924 to 1928 ... ... 120—121

Chapter II. North Manchuria.

Section I. Harbin Customs District.

53. Imports and Exports at the Harbin Customs District: by Routes, 1928... ... 122—123
54. Imports and Exports at the Harbin Customs District, 1924 to 1928 ... ... 124—125
55. Quantity and Value of Goods imported into the Harbin Customs district classified according to the countries of their shipment, 1928... ... ... 126—127
56. Quantity and Value of Goods imported into the Harbin Customs district, 1924 to 1928... ... ... 128—129
57. Quantity and Value of Foreign Goods imported into the Harbin Customs district, 1924 to 1928... ... ... 130—131
58. Quantity and Value of Chinese Goods imported into the Harbin Customs district, 1924 to 1928... ... ... 132—133

59. Quantity and Value of Goods exported from the Harbin Customs district, classified according to the countries of destination, 1928 ... ... 134—136
60. Quantity and Value of Goods exported from the Harbin Customs district, 1924 to 1928... ... ... 136—137
61. Quantity and Value of Goods exported to Foreign countries from the Harbin Customs district, 1924 to 1928... ... ... 138—139
62. Quantity and Value of Goods exported to Chinese ports from the Harbin Customs district, 1924 to 1928... ... ... 140—141
63. Imports and Exports at the Harbin Customs district, classified according to Ships' Nationalities, 1924 to 1928 ... ... 142—143
64. Gold and Silver bullion, and Gold, Silver and Copper coins imported and exported at the Harbin Customs district, 1924 to 1928 ... ... 142—143
65. Passengers traffic at the Harbin Customs district, 1924 to 1928... ... ... 142—143
66. Quantity and Value of Goods imported from Russia into Manchouli, 1924 to 1928... ... ... 144—145
67. Quantity and Value of Goods exported to Russia from Manchouli, 1924 to 1928... ... ... 146—147
68. Quantity and Value of Goods imported from Russia into Suifenho, 1924 to 1928. 148—149
69. Quantity and Value of Goods exported to Russia from Suifenho, 1924 to 1928. 150—151

Appendix.

70. Quantity and Value of Soya Beans, Bean Cake Other Beans, Bean Oil exported from the three Ports in South Manchuria: By the countries destined for 1928 ... ... 152—153
71. Quantity and Value of Soya Beans, Bean Cake Other Beans, Bean Oil exported from Antung: By the countries destined for, 1928 ... ... 154—155
72. Quantity and Value of Soya Beans, Bean Cake Other Beans, Bean Oil exported from Dairen: By the countries destined for, 1928 ... ... 156—157
73. Quantity and Value of Soya Beans, Bean Cake Other Beans, Bean Oil exported from Newchwang: By the countries destined for, 1928 ... ... 158—159
74. Quantity of Beans, Bean Cake, Bean Oil and Wheat arrived at Dairen station, 1928... ... ... 160—161
75. Quantity of Beans, Bean Cake, Bean Oil and Wheat exported to Russia from Suifenho, 1928 ... ... 162—163
76. Imports and Exports at Aigun, Lungchingtsun and Hunchun, 1928 164

輸移出入品類別詳細表

The Detailed Table of Goods Imported and Exported.

輸移入外國品及支那品 Foreign and Chinese Goods Imported.

			外國品 Foreign Goods.	支那品 Chinese Goods.
第一類	綿織物	No. 1 Cotton Piece Goods	1	21
第二類	毛及毛絲交織物	No. 2 Woollen Goods, and Wool and Cotton Unions	2	21
第三類	絹及絹絲交織物	No. 3 Silk Piece Goods, and Silk and Cotton Unions	3	21
第四類	其他雜織物	No. 4 Miscellaneous Piece Goods	3	21
第五類	綿縫絲	No. 5 Cotton Thread	4	21
第六類	綿絲	No. 6 Cotton Yarn	4	21
第七類	棉花	No. 7 Cotton, Raw	4	22
第八類	繭蠶絲及絹製品	No. 8 Silk Cocoons, Raw Silk and Silk Products	4	22
第九類	其他絲縷及材料	No. 9 Miscellaneous Yarns, Threads and Materials thereof	4	22
第十類	衣服及附屬品	No. 10 Clothing and Accessories thereof	4	22
第十一類	米	No. 11 Rice	5	22
第十二類	其他穀物及種子	No. 12 Other Cereals and Seeds.	5	24
第十三類	麥粉	No. 13 Flour	5	23
第十四類	野菜	No. 14 Vegetables	5	23
第十五類	果物	No. 15 Fruits	5	23
第十六類	砂糖	No. 16 Sugars	5	24
第十七類	水產物	No. 17 Marine Products	6	24
第十八類	其他食料品	No. 18 Other Provisions	6	24
第十九類	茶	No. 19 Tea	7	25
第二十類	酒類及其他飲料	No. 20 Liquor and Other Beverages	7	25
第二十一類	紙卷及葉卷煙草	No. 21 Cigarettes and Cigars	8	25
第二十二類	其他煙草	No. 22 Tobacco	8	26
第二十三類	卷煙草製造材料	No. 23 Cigarette Making Materials	8	26
第二十四類	家具	No. 24 Furniture	8	26
第二十五類	藥品及藥材	No. 25 Chemical Products and Medicines	8	26
第二十六類	染料及塗料	No. 26 Dyes, Colours and Paints	9	26
第二十七類	石油	No. 27 Kerosene Oil	10	27
第二十八類	機械油	No. 28 Machine Oil	10	27
第二十九類	其他油脂	No. 29 Other Oils, Fats and Waxes	10	27
第三十類	蠟燭	No. 30 Candle	11	27
第三十一類	蠟燭製造材料	No. 31 Candle Making Materials	11	27
第三十二類	石鹼	No. 32 Soap	11	27
第三十三類	燐寸	No. 33 Matches	11	27
第三十四類	燐寸製造材料	No. 34 Match Making Materials	11	27
第三十五類	石炭及コークス	No. 35 Coal and Coke	11	28
第三十六類	鐵及鋼	No. 36 Iron and Steel	11	28
第三十七類	其他金屬及鑛產物	No. 37 Other Metals and Minerals	12	28
第三十八類	金物	No. 38 Hardware	13	28
第三十九類	機械機器	No. 39 Machine and Machinery	14	29
第四十類	車輛類	No. 40 Vehicles	14	29
第四十一類	セメント	No. 41 Cement	15	29
第四十二類	木材及竹等	No. 42 Timber and Bamboo, etc.	15	29
第四十三類	建築材料	No. 23 Building Materials	16	29
第四十四類	鐵道材料	No. 44 Railway Materials	16	30
第四十五類	電氣材料	No. 45 Electrical Materials	16	30
第四十六類	美術及化粧用品	No. 46 Fine Art and Toilet Requisites	16	30
第四十七類	皮革毛骨角牙類	No. 47 Leather, Hides, Skins, Hairs, Bones, Horns, &c.	17	50
第四十八類	紙	No. 48 Papers	17	31
第四十九類	硝子板及硝子器	No. 49 Glass Manufactures	18	31
第五十類	陶磁器及土器	No. 50 Potteries	18	30
第五十一類	麻袋	No. 51 Bags, Gunny	18	31
第五十二類	其他雜品	No. 52 Sundries	18	31
第五十三類	小包郵便物	No. 53 Postal Parcels	20	33

輸移出支那品　Chinese Goods Exported.

第一類	大豆類	No. 1	Soya Beans	34
第二類	其他豆類	No. 2	Other Beans	34
第三類	玉蜀黍	No. 3	Maize	34
第四類	高粱	No. 4	Kaoliang	34
第五類	粟	No. 5	Millet	34
第六類	小麥	No. 6	Wheat	34
第七類	其他穀物	No. 7	Other Cereals	34
第八類	胡麻子	No. 8	Sesamum Seed	34
第九類	瓜子	No. 9	Melon Seed	34
第十類	麻子	No. 10	Hemp Seed	34
第十一類	蘇子	No. 11	Perilla Seed	34
第十二類	其他種子	No. 12	Other Seeds	35
第十三類	野菜	No. 13	Vegetables	35
第十四類	果物	No. 14	Fruits	35
第十五類	麥粉	No. 15	Flour	35
第十六類	麩	No. 16	Bran	35
第十七類	鷄卵	No. 17	Eggs	35
第十八類	水産物	No. 18	Marine Products	35
第十九類	支那酒	No. 19	Samshu	36
第二十類	煙草	No. 20	Cigarettes, Cigars and Tobacco	36
第二十一類	鹽	No. 21	Salt	36
第二十二類	其他飲食料品	No. 22	Other Provisions and Drinks	36
第二十三類	豆粕	No. 23	Beancake	37
第二十四類	豆油	No. 24	Bean Oil	37
第二十五類	其他油脂	No. 25	Other Oils, Fats and Waxes	37
第二十六類	苧麻	No. 26	Hemp, Jute and Ramie	37
第二十七類	棉花	No. 27	Cotton, Raw	37
第二十八類	繭	No. 28	Silk Cocoons	37
第二十九類	柞蠶絲	No. 29	Silk, Raw, Wild	38
第三十類	屑絹絲	No. 30	Silk, Waste	38
第三十一類	絹製品	No. 31	Silk Products	38
第三十二類	豚毛	No. 32	Bristles	38
第三十三類	羊毛	No. 33	Wool	38
第三十四類	其他毛革	No. 34	Hairs and Eeathers of all kinds	38
第三十五類	皮	No. 35	Leather, Hides and Skins	38
第三十六類	角牙	No. 36	Horns and Teeth	39
第三十七類	獸骨	No. 37	Bones	39
第三十八類	家畜	No. 38	Cattle	39
第三十九類	家禽	No. 39	Poultry	39
第四十類	獸脂	No. 40	Animal Tallow	39
第四十一類	木材及竹等	No. 41	Timber and Bamboo, etc.	39
第四十二類	薪及木炭	No. 42	Firewood and Charcoal	39
第四十三類	石炭及コークス	No. 43	Coal and Coke	40
第四十四類	其他鑛産品	No. 44	Other Mineral Products	40
第四十五類	藥品及藥材	No. 45	Chemical Products	40
第四十六類	染料及塗料	No. 46	Dyes, Colours and Paints	40
第四十七類	人蔘	No. 47	Ginseng	40
第四十八類	鐵及同製品	No. 48	Iron and Iron Manufactures	41
第四十九類	其他金屬及金物	No. 49	Other Meta's and Hardware	41
第五十類	其他雜品	No. 50	Sundries	41
第五十一類	小包郵便物	No. 51	Postal Parcels	43

輸移入外國品詳細　Details of Foreign Goods Imported.

第一類　綿　織　物　No. 1.—Cotton Piece Goods.

生金巾生粗布	Shirtings and Sheetings, Grey.
生綾木綿及細綾木綿(三綟又ハ四綟組)	Drills and Jeans, Grey (3 or 4 shaft only).
生天竺布	T-Cloths, Grey.
生模造土布	Imitation Native Cotton Cloth, Grey.
生綿ネル平織及綾織	Cotton Flannel or Flannelette, Grey, or Plain or Twill Weave.
晒金巾及晒粗布平織	Shirtings and Sheetings, White, Plain.
晒綾木綿及細綾木綿(三綟又ハ四綟組)	Drills and Jeans, white (3 or 4 shaft only).
晒及メキシカン天竺布	T-cloths, white and Mexcans.
デイミテー、ピツギユ、ベステイング、クヰルテング及ベツドフオードコード、晒	Dimities, Piques, Vestings Quiltings and Bedford cords, White Plain.
晒、平織、カンブリツク寒冷紗及其他四十六吋×十二碼ヲ超ヘサルモノ	Cambrics, Lawns, etc., White Plain, not over 46″ by 12 yds.
カンブリツク寒冷紗及モスリン、ネインスツクス、ミユルス、ジヤコネツト、ヴクトリア、チエクス、ラベツト及リンブリツク(晒及染色、平織及紋織)	Cambrics, Lawns, Muslins, Nainsocks Mulls, Jaconets, Victoria, Checks, Lappets and Limbrics, white or dyed, Plain or Figured.
晒及染色ブロケイド及金巾、紋織、縞等	Brocades and Shirtings Striped, Sported, Corded and Figured, White or Dyed.
綿絽(晒及染色)	Lenos, White or Dyed.
紋織綿絽(晒及染)	Lenos, Brocades, White or Dyed.
金巾及粗布(染平織)	Shirtings and Sheetings Dyed, Plain.
綾木綿及細綾木綿(三綟又ハ四綟組)染平織	Drills and Jeans (3 or 4 Shaft only) Dyed, Plain.
緋天竺布及浮染カントウン及アルパシアノ	Turkey Red, Dyed T-cloths, Embossed Camtoons, and Alpacianos.
加工クリンプ(晒及染又ハ捺染平織又ハ紋織)	Mercerised Crimps, White, Dyed or Printed Plain or Figured.
オートミール絲絽(晒又ハ染、平織又ハ紋織)	Oatmeal Craps, White or Dyed, Plain or Figured.
生綿縮(晒又ハ染、捺染又ハ絲染)	Cotton Crape, Grey, Bleached, Dyed, Printed or Yarn Dyed.
ラスチング三十三吋×三十三碼ヲ超ヘサルモノ	Lastings, not over 33″ by 33 yds.
綿繻子、イタリアン及模造ベネチアン	Satteens, Italians and Imitation Venetians.
天津トヰル、三十三吋×三十三碼ヲ超ヘサルモノ	Tientsin Twills, not over 33″ by 33 yds.
ビアトライストヰル、三十三吋×三十三碼ヲ超ヘサルモノ	Beatrice Twills, not over 33″ by 33 yds.
ダイヤゴナルトヰル及サージ、三十三吋×三十三碼ヲ超ヘサルモノ	Diagonal Twills and Serges, not over 33″ by 33 yds.
ヘリングボーントヰル、三十三吋×三十三碼ヲ超ヘサルモノ	Herringbone Twills, not over 33″ by 33 yds. :—
晒又ハ染色。日本品	White or Coloured, Japanese.
リブス、コード、レツプス及モーリーンス	Ribs, Cords, Repps, and Moreens.
綿繻子綾織(五綟組)	Satteen Drills (5 shaft).
凸面綿繻子(五綟以下ノモノ)	Warp-faced Satteens (not exceedings 5 shaft).
綿繻子三十三吋×三十三碼ヲ超ヘサルモノ	Satteen Stripes, not over 33″ by 33 yds.
綿畝織及畝珑珀織	Poplins and Poplin Taffetas.
ベネチアンス三十三吋×三十三碼ヲ超ヘサルモノ	Venetians, not over 33″ by 33 yds.
綿ネル平及綾織、晒及捺染	Cotton Flannel, or Flanneletts, of Plain or Twill Weave, White, Dyed or Printed.

綿ネル二重又ハ兩面捺染幅三十吋以下ノモノ	Cotton Flannel, or Flannelette, Duplex or Reversible Prints not over 30 inches wide.
絲染綿ネル三十吋×三十一碼チ超ヘサルモノ	Cotton Flannel, or Flannelette, Yarn-dyed not over 30″ by 31 yds.
綿スペイン縞染	Cotton Spanish, Stripes, Dyed.
綿天鵞絨	Cotton Velvets and Velveteens.
綿帆布	Canvas, Cotton (including Cotton Duck) for Sails, etc.
染色模造土布	Imitation Native Cotton Cloth Dyed.
日本着物地十四吋×十二碼モノ	Japanese "Kimono" Cloth, 14″ by 12 yds.
日本切地	Japanese Cotton Cloth, Other Measurements.
其他生綿織物、晒又ハ染色平織又ハ紋織	Cotton piece Goods, Grey, White or Dyed, Plain or Figured, not otherwise recorded.
捺染カンブリツク寒冷紗及モスリン、金巾粗布及天竺布	Printed Cambrics, Lawns, Muslins, Shirtings, Sheetings and T-cloths.
捺染、綾木綿及細綾木綿及シレシア	Printed Drills, Jeans and Silesias.
捺染ダイヤゴナルトヰル及トヰルクレトン	Printed Diagonal Twills and Twill Cretons.
捺染レツプス	Printed Repps.
捺染レノス三十一吋×三十碼チ超ヘサルモノ	Printed Lenos, not over 31″ by 30 yds.
捺染綿繻子、サテイネツト、イタリアン、ダマスク、ベネチアン、ラスチング、ベアトライストヰル、ポプリン及モーリーン	Printed Satteens, Satinets, Italians, Damasks, Venetians, Lastings, Beatrice Twills, Cords, Poplins and Moreens.
捺染ヘリングボーン	Printed Herringbones.
捺染綿繻子綾織ノ三十二吋×三十碼チ超ヘサルモノ	Printed Satteen Drills, not over 32″ by 30 yds.
ドメステツククレトン、綿繻子、クレトンレツプクレトン及捺染浮紋織	Domestic Cretonnes, Satteen Cretonnes, Repp Cretonnes, and Printed Embossed Figures.
捺染アートモスリン及ケンースメント布	Printed Art Muslin and Casement-cloth.
捺染洋服地	Printed Cotton Coatings, Gabardings and Trouserings.
捺染綿織物其他	Cotton piece goods, printed, not otherwise recorded.
其他絲染綿織物	Cotton piece goods, yarn dyed, not otherwise recorded.
綿毛布、平織、捺染又ハジヤコード及綿毛布地	Blankets, Cotton, Plain Printed, or Jacquard and Blanket Cloths:—
腿帶子切地	Ankle-bands, Cotton.
床被及蒲團	Counterpanes and Quilts.
ハンカチ、綿製	Handkerchiefs, Cotton.
晒、染色、捺染又ハ絲染ニテ絲取シ拔キカガリナキモノ	Neither Embroidered nor Initialled, White, Dyed, Printed, or Yarn-Dyed, Hemmed, but not with a Drawn Thread hem.
絲取シ拔キカガリセシモノ	With drawn thread Hem.
捺染絲取ナキモノ	Printed Unhemmed.
ハンカチ、綿刺繍入リノモノ	Handkerchiefs, Cotton, Embroidered or Initialled.
蚊帳地	Mosquito Netting.
タオル。日本品	Towels, Turkish, Japanese.
莫大小地	Stockinet or Knitted Tissue.
レース地	Lace and Trimmings.
綿毛布	Cotton Rugs.
其他綿及綿織物	Cotton and Cotton Goods not otherwise recorded.

第二類　毛及毛綿交織物

No. 2.—Woollen Goods, and Wool and Cotton Unions.

アルパカ、ラスター、オルレアン、シシイリアン及フロレンタイン	Alpacas, Lustres, Orleans, Sicilians and Florentines.

毛布及膝掛類	Blankets and Rugs, Wool.
毛及綿再製切地	Cloths made of Re-manufactured Wool and Cotton.
其他毛及綿	Wool and Cotton, not otherwise recorded.
毛及綿交毛布及膝掛類	Blankets and Rugs, Wool and Cotton.
旒　布	Bunting.
吳　羅	Camlets.
フランネル	Flannel.
ラスチング、平織紋織又ハ縮織	Lastings, Plain Figured or Creped.
ロングエルス	Long Ells.
ガバールデイン	Gabardines.
サージ	Serges.
トヰル及インピーリアル	Twills and Imperials.
オーバーコーテング	Overcoatings.
トヰード及ホームスパンド	Tweeds and Homespunds.
ベネシアンス	Venetians.
ヴクナス、ビーバース、メルトン及其他	Viçunas, Beavers, Meltons, etc.
毛絲衣類	Worsted Suitings.
毛モスリン	Woollen Musins,
其他毛及毛織物	Wool and Woollen Goods, not otherwise recorded.

第三類　絹及絹織交織物

No. 3.—Silk Piece Goods, and Silk and Cotton Unions.

絹織物、生紋織	Silk Piece Goods (all silk), Figured or Brocaded.
絹製シール(裏綿)	Silk Seal (with Cotton back).
絹及綿交プラシ天及天鵞絨	Silk & Mixture Plushes and Velvets.
絹及綿繻子、晒又染色、平織	Silk and Cotton Satines, White or Dyed in the piece plain.
染絹紬、平織	Pongees, Dyed, Plain.

第四類　其他雜織物

No. 4.—Miscellaneous Piece Goods.

模造皮革及油布	Leather Imitation or Oil Cloth.
帆布及防水帆布用、大麻又ハ黃麻	Canvas and Tarpaulin of Hemp and or Jute for Sails, etc.
洋服裁縫用麻帆布	Canvas Linen (Elastic) for Tailoring.
ヘシアン粗布	Cloth Hessian.
リンネル及綿入リンネル	Linen and linen and Cotton Union.
レース類	Lace and Trimmings.
大麻又ハヘシアン	Hemp or Hessian.
其他亞麻、大麻、黃麻製品	Flax, Hemp, and Jute goots, not otherwise recorded.
人造絹及綿交織物	Artificial Silk and Cotton Piece Goods.
夏　布	Grass Cloth.
人造絹及毛交織物	Artificial Silk and Wool Piece Goods.
人製絹織物	Artificial Silk Piece Goods.
模造革布	Imitation Fur Cloths.
室內家具用フラシ天及天鵞絨	Furniture Plush and Velvet Mohair.
毛氈及室內裝飾用織物	Tapestry and Upholstery Fabrics.
護謨引防水布綿毛又ハ絹	Warter-Proof Cloth Rubber, Cotton, Wool, or Silk.
其他雜織物	Miscellaneous Piece Goods, not otherwise recorded.

第五類　綿　縫　絲

綿染絲又ハ染ザル絲
　球狀又ハ枠
刺繍絲、球狀又ハ枠

第六類　綿　織　絲

綿織絲(生)
綿織絲(生、瓦斯、晒染色)

第七類　棉　　花

棉花。米國品
同　印度品
同　日本品
同　其　他

第八類　繭蠶絲及絹製品

屑　絹
柞蠶絲
眞　綿
絹縫絲
其他絹及毛綿交製品

第九類　其他絲縷及材料

綿製模造金絲
人造絹絲
屑　綿
打　綿
落　綿
大　麻
黃　麻
毳　襪
毛絲及紐

第十類　衣服及附屬品

衣類、其他
起毛莫大小衣類
辮髮紐
小間物
帽子類
飾釦(硝子、寶石等)
同　金屬製
同　陶器製
同　貝製
同　其他
スエーター及トラウザース(毛及綿)
肌衣類

No. 5.—Cotton Threads.

Thread, Cotton, Dyed or Undyed (irrespective of finish):—
　Sewing Cotton, on Spools or Cops.
Crochet or Embroidery, Cotton, in Skeins or Balls.

No. 6.—Cotton Yarn.

Cotton Yarn, Grey.
Cotton Yarn, Grey Gassed Bleached Dyed.

No. 7.—Cotton Raw.

Cotton Raw, American.
　〃　Indian.
　〃　Japanese.
　〃　Other Nationalities.

No. 8.—Silk Cocoons, Raw Silk and Silk Products.

Silk, Waste.
Silk Raw, wild.
Silk Wadding.
Silk, Thread.
Silk Goods and Silk Mixtures, not otherwise recorded.

No. 9.—Miscellaneous Yarns, Threads, Materials thereof.

Thread Gold, Imitation on Cotton.
Artificial Silk Floss and Yarn.
Cotton Waste.
Cotton Wadding.
Cotton Fly.
Hemp.
Jute.
Cotton Rags.
All Woollen and Worsted Yarn and Cord (including Berlin Wool).

No, 10.—Clothing and Accessories thereof.

Clothing, etc.
Knitted Clothing, Reised.
Queue String.
Haberdashery.
Hats and Caps.
Buttons Fancy (glass, Jewellery, etc.)
　〃　Metal.
　〃　Porcelain.
　〃　Shell.
　〃　Not otherwise recorded.
Sweaters and Trousers, Woollen and Cotton.
Singlets or Drawers.

手袋、革
同　其他
足　袋
靴下類
靴下類、其他
下駄及草履、日本品
靴、革製
同　ゴム製
リボン、絹及絹綿入

Gloves, Leather.
　〃　Unclassed.
Socks, Japanese.
Socks and Stockings.
Hosiery, not otherwise recorded.
Clogs and Sandals, Japanese.
Boots and Shoes, Leather.
　〃　India Rubber and Gutta-Percha.
Ribbons, all Silk and Mixture.

第十一類　米

米

No. 11.—Rice.

Rice.

第十二類　其他穀物及種子

小　麥
大　麥
挽割麥
玉蜀黍
其　他
種子、杏
同　其他
豆　類

Gereals: Wheat.
　〃　Barley.
　〃　〃　Cracked or Pressed.
　〃　Maize.
　〃　Not otherwise recorded.
Seed, Apricot.
　〃　Other Kinds.
Beans and Peas.

第十三類　麥　　粉

小麥粉

No. 13.—Flour.

Flour, Wheat.

第十四類　野　　菜

野菜類　乾
同　　鮮
同　　葱
同　　馬鈴薯
同　　貯藏品
同　　其他
椎　茸
麥　芽
甘　蔗

No. 14.—Vegetables.

Vegetables, Dried.
　〃　Fresh.
　〃　〃, Onions.
　〃　〃, Potatoes.
　〃　Preserved.
　〃　not otherwise recorded.
Mushrooms.
Malt.
Sugar Cane.

第十五類　果　　物

林　檎
檳榔子
梅、乾及貯藏
レモン鮮
蜜柑　同
果物其他

No. 15.—Fruits.

Apples, Fresh.
Betelnuts, Dried.
Plum, Dried and Preserved.
Lemons, Fresh.
Oranges, Fresh.
Fruits, Fresh, Dried or Preserved, not otherwise recorded.

第十六類　砂　　糖

赤砂糖
白砂糖

No. 16.—Sugars.

Sugar, Brown.
　〃　White.

精 糖
角 糖
氷 糖
甜菜糖
其他糖
糖 蜜

第十七類 水 産 物

海 參
貝 柱
鯣
鯡、鹽漬
其他鹽漬魚
蝦
寒 天
寒天、石花菜
昆布、刻
同 長
同 調理
鱶鰭、調理品
同 調理セサルモノ
鮑、樽入
鰑、乾
魚、乾及燻製
魚 肚
醃 鮭
鰹 節
鮮魚類
貽 貝
其他水產物

第十八類 其他食料品

麵麭粉
燕巢黑
同 白
バター
罐詰類
アスパラガス
鮑
ビスケツト
クリーム及牛乳、蒸發及殺菌セルモノ
果物砂糖漬及ジヤム漬
煉 乳
バター
魚 類
肉 類
野菜類

Sugar, Refined.
„ White Cube and Loaf.
„ Candy.
„ Beetroots.
„ Not otherwise recorded.
Molasses.

No. 17.—Marine Products.

Bicho de Mar.
Compoy.
Fish, Cuttle
Fish, Herring, Salt.
Fish, Salt, not otherwise recorded.
Prawns and Shrimps, Dried, in Bulk.
Isinglass, Vegetable.
Agar-agar.
Seaweed, Cut.
„ Long.
„ Prepared.
Sharks' Fins, Prepared.
„ unprepared.
Awabi, in Bulk.
Fish Cod, Dried (including Boneless).
Fish, Dried and Smoked.
Fish Maws.
Caviare.
Wood Fish.
Fishes, Fresh.
Mussels, Oysters and Clams, Dried.
Fishery and Sea Products, not otherwise recorded.

No. 18.—Other Provisions.

Backing Powder.
Birds' Nest, Black.
„ „ White.
Butter.
Canned Goods:—
Asparagas.
Awabi.
Biscuits.
Cream and Milk Evaporated and Sterilised.
Fruits, Table and pie.
Milk, condensed.
Butter.
Fish.
Meat.
Vegetable.

其 他
乾葡萄
乾 酪
チヨコレート
ココア
菓 子
コーヒー
麵 類(樽入)
人造乳酪及植物脂同製品
ベーコン及ハム(樽入)
肉調理及味付(樽入)
醬 油
蜂 蜜
ジヤム及ジエリー
食用脂
タピオカ粉
澱 粉
其他粉(麥粉以外ノモノ)
幼兒用食物
胡椒、黑
同 白
味 淋(樽入又ハ瓶入)
味 噌
食 鹽
酢 (樽入)
食料品
家庭食料品
其他動物製品及食料品

Canned goods, not otherwise recorded.
Currants and Raisins.
Cheese.
Chocolate.
Cocoa.
Confectionery.
Coffee.
Macaroni ann Vermicelli, in Bulk.
Margarine and Similar Products Made of Vegetable Fats.
Bacon and Hams, in Bulk.
Meats, prepared or preserved, in Bulk.
Soy.
Honey.
Jams and Jellies.
Fat Edible.
Flour, Tapioca.
Starch.
Flour, not otherwise recorded.
Infats food.
Pepper, Black.
„ White.
Mirin, in Casks or Jars.
Miso in Barrels.
Salt, Table.
Vinegar, in Barrels.
Provision.
Stores Household.
Animal Products and Groceries, not otherwise recorded.

第十九類 茶

茶 英領印度及セイロン製
同 日本製
同 ジヤヴア製
同 其他

No. 19.—Tea.

Tea, British India and Ceylon.
„ Japanese.
„ Java.
„ other kinds.

第二十類 酒類及其他飲料

シヤンパン
スパークリングワイン
ステイルワイン、赤及白(壜入)
同 (樽入)
葡萄酒(壜入)
同 (樽入)
其他葡萄酒(壜入)
同 (樽入)
ベルモツト、ヒル及クウイキナ
日本酒(樽入)
同 (壜入)

No. 20.—Liquor and Other Beverages.

Champagne.
Other sparkling wine.
Still Wines, Red or White, in Bottle.
„ „ in Bottle.
Port Wines, in Bottle.
„ in Bulk.
Vins de Liqueur, in Bottle.
„ in Bulk.
Vermouth, Byrrh and Quinquina.
Sake, in Barrel.
„ in Bottle.

ビール、サイダー、ペリー及其他同質品
黒ビール(壜入)
ブランデー及コンニヤーク(壜入)
同　　(樽入)
ウイスキー(壜入)
同　　(樽入)
ジン(壜入)
ラム(壜入)
其他酒類(アキヴツト、ヴオツカ等)
リキユール
炭酸水及鑛泉水
其他酒類

Ale, Beer, Cider, Perry and Similar Liquers.
Porter and Stout, in Bottle.
Brandy and Cognac, in Bottle.
　　〃　　in Bulk.
Whisky, in Bottle.
　〃　in Bulk.
Gin, in Bottle.
Rum, in Bottle.
Other Spirits, in Bottle (i. e. Aquavit, Vodka).
Liqueurs, in Bottle.
Water Table, Aerated and Mineral.
Wines, Beer, Spirits not otherwise recorded.

第二十一類　紙巻及葉巻煙草

紙巻煙草
葉巻煙草

No. 21.—Cigarettes and Cigars.

Cigarettes.
Cigars.

第二十二類　他其煙草

葉煙草
莖煙草
刻煙草
粉煙草

No. 22.—Tobacco.

Tobacco Leaf.
Tobacco Stalk.
Tobacco prepared.
Tobacco Dust.

第二十三類　巻煙草製造材料

吸口紙
巻煙草紙
煙草製造材料
ラム(煙草製造用)

No. 23.—Cigarette Making Materials.

Mouth Piece Paper.
Paper Cigarette on Bobbins or Roll.
Cigarette Making Materials.
Rum for Cigarette Making.

第二十四類　家　具

寝　臺
カーペツト類
床敷及卓子掛
ランプ及附屬品
家具及家具製造材料
靴拭(椰子皮)

No. 24.—Furniture,

Bedsteads.
Carpets and Carpeting (Linolium).
Covers, Bed and Table.
Lamps and Lampware.
Furnitures and Furniture Making Materials.
Mats, Coir (Door).

第二十五類　薬品及薬材

大茴香　一等品
　　二等品
樟　腦
白豆蔻　下等品
同　　上等品
丁　香
肉　桂
人　蔘　精製セルモノ及セザルモノ
同　　野生

No. 25.—Chemical Products and Medicines.

Aniseed Star :—　1st quality.
　　2nd quality.
Camphor, Crude or Refined.
Cardamoms, Inferior.
　〃　Superior.
Cloves, in Bulk.
Cinnamon.
Ginseng, Clarified or not clarified
　〃　Wild.

ホツプ
瓦　薑
薬　品　(モルヒネ、コカイン等)
木　香
醋　酸
硼　酸
鹽　酸
石炭酸
硝　酸
硫　酸
其他酸
アンモニア
同　　漂白水
漂白粉
グリセリン
燐(燐寸製造原料ニ非サルモノ)
硼　砂
硝　石
曹達灰
苛性曹達
重炭酸曹達
硝酸曹達(智利硝石ヲ含ム)
硅酸曹達
硫酸曹達
其他曹達
酒　精
カルシユームカーバイト
薄　荷
ナフタリン
ポツタシユーム重クロム酸鹽
過燐酸鹽
特許薬品及丸薬
薬劑及調劑用品
デキストリン、グルコース、其他
製革材料
化學薬品其他
膠(魚膠ヲ含マズ)
牛膠屑
魚　膠
硫　黄
阿　片　ペルシヤ品
同　　土耳古品
陳皮

Hops.
Galangal.
Medicines (Morphia, cocaine, etc.).
Putchuck.
Acid, acetic.
　〃　Boracic
　〃　Hydrochloric.
　〃　Carbonic.
　〃　Nitric.
　〃　Sulphuric.
　〃　Not otherwise recorded.
Ammonia, in Bulk.
　〃　Chloride of.
Bleaching powder.
Glycerine.
Phosphorus (not of match making purposes).
Borax, Crude or Refined.
Saltpeter.
Soda, Ash.
　〃　Caustic
　〃　Bicarbonate of, in Bulk.
　〃　Nitrate of (Chile Saltpeter).
　〃　Silicate of.
　〃　Sulphite of.
　〃　Not otherse recorded.
Spirits of Wine and Rectified Sprits or Alcohi.
Calcium Carbide of.
Menthol.
Naphthalene.
Potassium Bichromate of.
Superphosphate.
Patent Medicine and Pills.
Medical and Pharmacentical Preparations.
Dextrine, Glucose, etc.
Tanning Materials.
Chemical and Chemical Products, not otherwise recorded.
Glue (not including Fish glue).
　〃　Cow Refuse
　〃　Fish.
Sulphur.
Opium Persia.
　〃　Tukish.
Peel, Orange and Pumelo.

第二十六類　染料及塗料

アニリン
青銅粉

No. 26.—Dyes, Colours and Paints.

Aniline Dyes.
Bronze Powder.

炭 素	Carbon black.
辰 砂	Cinnabar.
キツチ又ハギヤンビール	Cutch or Gambier.
其他染料及彩料	Dyes and Colours, Unclassed.
ラカウツト	Lakawood.
鬱 金	Turmeric.
人造藍	Indigo, Artificial, Liquid Paste.
天然藍(液)	〃 Natural Liquid.
同 (乾)	〃 〃 Dried.
鉛 赤	Lead, Red.
同 白	〃 White.
同 黄	〃 Yellow.
白亞鉛	White Zinc.
ロツグウツド、エキストラクト	Logwood Extract.
塗料 エナメル	Paints, Enamel.
同 ワニス	〃 Varnishes.
同 デイステンムパー用	〃 Distemper.
同 油	〃 Oil.
同 其他	〃 Not otherwise recorded.
護謨、シエラツク及ボタンラツク	Gum, shellac & Button Lac.
コバルト、酸化セルモノ	Cobalt, Oxide of.
紺 青	Ultramarine.
朱	Vermilion.
人造朱	〃 artificial.
コールタール	Tar, Coal.
マングローヴ皮	Bark, Mangrove.
クナチ又ハフオールスギヤムピール	Cunao or False Gambier.
綠色、エメラルド、シユワインフルト又ハ模造品	Green, Emerald, Shweinfurt, or Imitation.
硫化黒	Sulphur, Black.
サパン、ウツド	Sapan wood.
瀝 青	Pitch.

第二十七類 石 油

No. 27.—Kerosene Oil.

石油、米國品	Oil, Kerosene, American.
同 スマトラ品	〃 〃 Sumatora in Case.
同 其他品	〃 〃 Other kinds.

第二十八類 機 械 油

No. 28.—Machine Oil.

機械油	Oil Lubricating :—
一部又ハ全部鑛物性	Wholly or Partly of Mineral Origin.
其 他	Other kinds, not otherwise recorded.

第二十九類 其他油脂

No. 29.—Other Oils, Fats and Waxes.

椰子油	Oil, Coconut.
精 油	〃 Essential
亞麻仁油	〃 Linseed.
オリーブ油	〃 Olive in Bulk.

菜種油	Oil, Colza.
其他植物性油	〃 Vegetable.
機械用脂肪油	Grease, Lubricating Wholly or Partly Mineral.
液體燃料	Liquid, Fuel.
ステアリン	Stearine.
テレビン油 鑛物性	Turpentine, Mineral.
同 植物性	〃 Vegetable.
黄 蠟	Wax, Bee, Yellow.
木 蠟	〃 Vegetable.
ガソリン、ナフサ及ベンジン油	Gasolene, Naphtha, and Benzine, Mineral, in case.
松 脂	Gum, Resin.

第三十類 蠟 燭

No. 30.—Candle.

蠟 燭	Candle.

第三十一類 蠟燭製造材料

No. 31.—Candle Making Materials.

蠟燭芯	Candle-wick.
パラフイン蠟	Wax, paraffin.

第三十二類 石 鹸

No. 32.—Soap.

家庭用及洗濯用石鹸	Soap, Household and Laundry.
化粧用石鹸	〃 Toilet and Fancy.

第三十三類 燐 寸

No. 33.—Matches.

安全及其他燐寸	Match, Wood, Safety or Other :—
小 箱	Small in boxes not over 2′×1⅜″×⅝″.
大 箱	Large in boxes not over 2½″×1½″×¾″.
燐寸 其他	Matches, not otherwise recorded.

第三十四類 燐寸製造材料

No. 34.—Match Making Materials.

燐寸製造材料	Match Making Materials :—
ポツタース鹽素酸鹽	Chlorate of potash.
金剛砂及硝子粉	Emery and glass powder.
燐	Phosphorus.
經 木	Wood Shaving.
軸 木	〃 Splint.
貼紙及包紙	Labels and Packing Paper.

第三十五類 石炭及コークス

No. 35.—Coal and Coke.

石 炭	Coal.
コークス	Coke.

第三十六類 鐵 及 鋼

No. 36.—Iron and Steel.

鐵及鋼鐵、亞鉛引セサルモノ	Iron and Steel, Ungalvanized :—
錨及部分品	Anchors, and parts of.
鑄物、粗製品	Castings, Rough.

鎖及部分品	Chains, New, and parts of.
アングル	Angles.
短條及端條	Bar Croppings and Bar Ends.
斷　線	Wire Shorts.
條	Bars.
ボルト、ナツト及ワツシヤー	Bolts, Nuts and Washers.
箍	Hoops.
ヂヨイスト及桁	Joints and Girders.
釘　棒	Nails, rods.
釘、線及斷末	Nails, Wire and Cut.
其他屑	Old or Scrap, not otherwise recorded.
銑鐵及鎗鐵	Pig and Kentledge.
管及筒	Pipes and Tubes.
管及附屬品	Pipe and Fittings.
小形板	Plate Cuttings.
軌　條	Rails.
リベツト	Rivets.
螺　旋	Screws.
板　厚　サ八分ノ一吋以下	Sheets and plates, under 1/8″ thick.
同　同　八分ノ一ヨリ四分一吋	〃　〃　1/8″ to 1/4″ thick.
同　同　四分ノ一吋以上ノモノ	〃　〃　over 1/4″ thich.
鋲	Tacks.
丁字形及チヤンネル	Tees and Channels.
裝飾用鉄力枚	Tinned plates, Decorated.
鉄力平板	〃　〃　plain.
線	Wire.
ワイヤーロープ(新)	Wire Rope, New.
其　他	Not otherwise recorded.
鐵及鋼鐵、亞鉛引	Iron and Steel, Galvanized :—
ボルト、ナツト、リベツト及ワツシヤー	Bolts, Nuts, Rivets and Washers.
管及筒	Pipes and Tubes.
波形板	Sheets, Corrugated.
平　板	〃　Plain.
線	Wire.
ワイヤロープ(新)	Wire Rope. New.
短　線	〃　Shorts.
其　他	Not otherwise recorded.
棒　鐵	Steel Tool and Springs :—Bamboo Steel.
工具用及バネ鐵	Tool and Spring Steel.

第三十七類　其他金屬及鑛産物

No. 37.—Other Metals and Minerals.

アルミニユーム　板	Aluminium Sheets.
減摩金屬	Antifriction Metal.
眞鍮及黃銅	Brass and yellow Metal :—
條及竿	Bars and Rods.
板	Sheets and plates.
筒	Tubes.

線	Wire.
其　他	Not otherwise recorded.
銅、條及竿	Copper :— Bars and Rods.
板	Sheets and Plates.
筒	Tubes.
線	Wire.
塊及錠	Ingots and Slabs.
其　他	Not otherwise recorded.
鉛、塊及條	Lead, Pigs or Bars.
鉛　管	Lead Pipe.
鉛　板	Lead Sheets.
鉛其他	Lead, not otherwise recorded.
ニツケル	Nickel.
錫　錠	Tin Ingots and Slabs.
ホワイトメタル及ジヤーマン銀	White Metal or German Silber :
條塊及板	Bars, Ingots and Sheets.
線	Wire.
鉛	Zinc :—
粉及スペルター板(打拔キヲ含ム)	Powder and Spelter sheets (including Perforated).
板及汽罐用板	Plates and Boiler plates.
其　他	Not otherwise recorded.
アンチモニー	Antimony.
引伸金屬	Expanded Metal.
グラフアイトプラムバゴ及黑鉛	Graphite, plumbago and Black Lead.
滿俺鑛	Manganese Ore.
其他鑛	Ore, Other kinds.
水　銀	Quicksilver.
白　鑞	Solder.
其　他	Metals and Minerals, Not otherwise recorded.

第三十八類　金　　物

No. 38.—Hardware.

ニツケル製品	Nickel, Manufactures of.
琺瑯器	Enamelled Ironware :
洗面器鉢湯呑	Basins, Bowls, Cups and Mugs.
其　他	Not otherwise recorded.
甕狀及圓筒容器	Drums and Cylinders, Iron and Steel.
刃物及電氣鍍金板	Cutlery and Electro-platedware.
金　物	Hardware.
錠前類	Locks and padlocks.
金庫及貴重品扉	Safes and Strong-room doors.
ストーブ及グレト	Stoves and grates.
シヤベル及鍬	Shovels and spades.
金　網	Wire Netting and Gauze.
工作用具	Tools hand.
銅製品	Manufactures of copper.
アルミニユーム製品	〃　of Aluminium.
錫板器	Tinplatedware.

鑢　類 — Files of all kinds.
針(手縫用) — Needle, Hand Sewing.
同(機械用) — 〃 Machine Sewing
蝶　番 — Door joints.
油槽及附屬品 — Oil Tanks and Fittings

第三十九類　機械機器

No. 39.—Machine and Machinery.

ミシン機 — Machines, Sewing and Knitting.
飛行機及附屬品 — Aeroplanes and Accessories.
時計類 — Clocks and Watches.
樂　器 — Instruments Musical :—
　蓄音機 — Automatic.
　オルガン及ピアノ — Organs and Pianos.
機械器具 — Iustruments and apparatus :—
　天文學用 — Astronomical.
　科學用 — Chemical.
　齒科用 — Dental.
　調劑及醫術用 — Medical and Surgical.
　瓦斯器具 — Gass fittings.
　製圖用、航海及測量用 — Drawing, Nautical and Surveying.
　教育用 — Educational.
　眼科用 — Optical.
　科學用 — Scientific.
機械用器具 — Machine Tools.
農業用機械 — Machinery agricultural.
電力停留機 — 〃 far Electric Power Station.
印刷用及製本用機 — 〃 Printing, Book Building and Paper Cutting.
推進用機 — 〃 Propelling (as Boilers, Turbines, etc.)
ポンプ用機 — 〃 Pumps and Pumping.
織物用機 — 〃 for the Textile Industries.
製糖機 — 〃 for Brewing Distilling Sugar Refining.
鑛山用機 — 〃 for Mining purposes.
其他機 — 〃 for Carding, Colour Printing, Weaving, spinning, etc.
コツク及バルブ — Cock and Valves.
機械附屬品 — Machinery and Parts of Machinery.
寫眞用材料 — Photographic Material.
活動寫眞用材料 — Kinematographic Material.
衡　器 — Scales and Balances.
船及端艇及材料品 — Boats and Materials for.
汽罐用充塡物 — Packing, Engines.
電話機材料 — Telegraph and Telephone Material.
タイプライター — Typewriters and parts of.
機械用旋盤 — Lathes.

第四十類　車　輛　類

No. 40.—Vehicles.

機關車及炭水車（註　大正十四年迄ハ鐵道材料ニ分類サル） — Locomotives and Tenders.

自動車 — Motor-cars.
自動自轉車 — Motor-cycles.
客車及貨車（註　大正十四年迄ハ鐵道材料ニ分類サル） — Railway Carriage & Wagons.
自轉車 — Velocipedes (Bicycles etc).
牽引車及ロードエンジン — Traction and Road Engines.
人力車 — Rikisha.
自轉車部分品 — Bicycle parts of.
自動車部分品 — Motor cars parts of.
自動自轉車部分品 — Motor cycles parts of.
其　他 — Other Kind.
ゴム中味タイヤー — India Rubber, and gutta-percha Tires Solid.
ゴム空氣入タイヤー — India Rubber and gutta-percha Pneumatic :—
　自轉車用 — For Bicycle.
　自動車用 — For Motor car.
　自動自轉車用 — For Motor Cycles.
　人力車用 — For Rikisha.
ゴムタイヤー中味管 — India Rubber and gutta-percha Tires inner Tubes.
　自轉車用 — For Bicycles.
　自動車用 — For Motor car.
　自動自轉車用 — For Motor cycle.
　人力車用 — For Rikisha.

第四十一類　セメント

No. 41.—Cement.

セメント — Cement.

第四十二類　木材及竹等

No. 42.—Timber and Bamboo, etc.

木　材 — Timber.
　硬木　千平方呎ニ付價額七十五兩以下ノモノ — Hardwood not over HK. Tls. 75 in Value per 1.000 sup. ft. B.M.
　普通品挽材 — Ordinary Sawn.
　硬木　千平方呎ニ付價額百兩以下ノモノ — Hardwood, not over HK. Tls. 100 in Value per 1.000 Sup. ft. B.M.
　普通加工材 — Ordinary Manufactured.
　硬木千平方呎ニ付價額百七十五兩以下ノモノ — Hardwood, Clear on net Measure, not over HK. Tls. 175 in Value per 1.000 Sup. ft. B.M.
　普通荒削材 — Ordinary Rough Hewn and Round Logs.
　普通軟木荒削材 — 〃 Softwood Rough Hewn.
　軟木、普通挽材 — 〃 Sawn, Softwood.
　枕木(註　大正十四年迄ハ鐵道材料ニ分類サル) — Railway sleepers.
　チーク材、梁、板及丸太 — Teakwood, Beams, Planks and Logs.
　檣及丸太材 — Mast, Spars, Pales and Piles.
　其　他 — Not otherwise recorded.
籐心又ハ條 — Rattan Core or Whole.
同　片 — Rattan Split.
同　皮 — Rattan Skins.
白　檀 — Wood Sandal.
ピユル材 — Wood Puru.
竹　棒 — Bamboo Cane.

樽用板 — Shooks for Making Casks.
木材及竹其他 — Wood, Bamboo and Rattans, not otherwise recorded.
木 榾(キヅリ) — Wood Lath.

第四十三類 建築材料 — No. 43.—Building Materials.

大理石及雪花石膏 — Marble and Alabaster.
其他石材 — Other Stones.
石材及土製品 — Stone and Manufactures of Earth.
瓦 — Tiles.
アスファルト — Asphalt.
煉瓦 — Bricks.
耐火煉瓦 — Fire-Bricks.
銀杏草及海草膠 — Ginnanso or Seaweed glue.
石灰 — Lime.
屋根材料(アスファルト、フエルト、マルソイド等) — Roofing, Asphat, Felt, Malthoid, etc.
リノリユーム — Linoleum.
建築材料 — Building Materials.

第四十四類 鐵道材料 — No. 44.—Railway Materials.

鐵道材料 — Railway and Tramway Materials.
(註 大正十四年迄ハ此ノ項ニ第四十類中機關車客車及枕木ヲ含ム)

第四十五類 電氣材料 — No. 45.—Electric Materials.

電氣材料及器具 — Electrical Material and Fitting :—
電線 — Cables.
電氣扇及附屬品 — Fans and Accessories (including Motor Fans).
絕緣線 — Insulated Wire.
電球 — Lamps (including Bulbs).
電球附屬品 — Lampware.
計量器及附屬品 — Meters and Parts of.
發動機 — Motors.
スヰツチ — Swiches.
變壓器 — Transformers.
電池及乾電池 — Batteries and Dry-Cells.
碍子及陶製クリート — Insulation and Porcelain Cleats.
其他 — Not otherwise recorded.

第四十六類 美術及化粧用品 — No. 46.—Fine Art and Toilet Requisites.

硬玉 — Jadestone.
寶石及模造品 — Jewellery, Real and Imitation.
金銀細工 — Goldware and Silverware.
美術品 — Objects of Arts and for Collection.
錫及鉛箔 — Foil, Tin and Lead.
其他箔 — " Other.
香水 — Perfumery and Cosmetics.

化粧用品 — Toilet Requisites.
模造金絲 — Thread Gold Imitation of Cotton.

第四十七類 皮革毛骨角牙類 — No. 47.—Leather, Hides, Skins, Hairs, Bones, Horns, &c.

皮革、調帶 — Leather, Belting.
同 仔牛、山羊、エナメルド、漆、護謨塗及着色 — " Calf or Kid Enamelled, Japanned Patent and Coloured.
同 羊、着色 — " Sheep Coloured.
同 牛エナメル、漆、ゴム塗 — " Cow Enamelled, Japanned and Patent.
牛皮、日本品 — " Cow Japanese.
同 香港及英領海峽殖民地品 — " " Hongkong and Straits.
同 其他 — " " Other Nationalities.
靴底 — Leather Sole :—
腹及肩 — Bellies and Shoulders.
其他 — Other (Side and Butts).
生皮、牛及水牛 — Hides, Cow and Buffalo.
毛類 — Hair and Feathers.
羊毛 — Wool, Sheep.
角、鹿及犀 — Horns, Deer and Rhinoceros.
牛骨 — Bones, Cow.
鰐及鎧鼠ノ鱗 — Crocodile, and Armadillo Scales.
骨、角、殻鬚等、其他 — Bones, Horns, Shells, Sinews, etc., not otherwise recorded.
皮革、其他 — Hides and Leather, not otherwise recorded.
毛皮、狐 — Skins (Furs) Fox.
同 川獺 — " Landotter.
同 黒黄鼬(クロテン) — " Sable.
同 浣熊 — " Raccoon.
同 栗鼠 — " Squirrel.
同 其他 — " Unclassed.

第四十八類 紙類 — No. 48.—Papers.

板紙、漂白及顔料ヲ塗ラサルモノ — Paper, Cordboard, Pure Bleached Sulphite Uncoaded.
紙、片面又ハ兩面エナメル引セルモノ — " Coated and or Enamelled on one or Both Sides.
普通印刷用紙 — " Common Printing.
紙、光澤ヲ附ケ磨ヲカケ又ハ模様ヲ附ケタルモノ — " Glazed, Either Flint Friction or Plated and Marbled Paper.
白及色油光紙メカニカルウツドパルプヲ用ヒタルモノ — " M. G. Cap White or Caloured made chiefly or M. W. P.
包裝紙、褐色又ハ色付 — " Packing and Wrapping, Brown or Coloured.
印刷用紙 — " Printing (Free of Mechanical Wood Pulp).
馬糞紙 — " Strawboard Plain.
メカニカルウツドパルプニ非ル、光澤ヲ附ケサルテツシユ及M.G.標白亞硫酸鹽紙 — " Unglazed Tissue and M. G. Bleached, Sulphite Free of M. W. P.
寫字、製圖、美術印刷用紙、紙幣紙、羊皮紙 — " Writing, Drawing, Art Printing, Bank-Note, Perchment.
日本紙 — " Japanese.
塵紙 — " Toilet.
其他 — " not otherwise recorded.
壁張紙 — Wall Paper.

第四十九類　硝子板及硝子器

硝子及硝子器
硝　子
　水銀ヲ塗リタル板
　　角ヲ取リ五平方呎以下ノモノ
　　角ヲ取ラサル五平方呎以下ノモノ
　　角ヲ取リ五平方呎以上ノモノ
　　角ヲ取ラサル五平方呎以上ノモノ
　水銀ヲ塗ラサル板
　　角ヲ取リ五平方呎以下ノモノ
　　角ヲ取ラサル五平方呎以下ノモノ
　　角ヲ取リ五平方呎以上ノモノ
　　角ヲ取ラサル五平方呎以上ノモノ
普通窓硝子
　一平方呎二十オンス以下ノモノ
色付窓硝子
鏡
空　壜
フラスコ

No. 49.—Glass Manufactures.

Glass and Crystalware.
Glass :—
　Plate Silvered :—
　　Not over 5 square feet each Bevelled.
　　Not over 5 square feet Unbevelled.
　　Over 5 Square feet each Bevelled.
　　Over 5 Square feet each Unbevelled.
　Plate Unsilvered :—
　　Not over 5 Square feet each Bevelled.
　　Not over 5 Square feet each Unbevelled.
　　Over 5 Square feet each Bevelled.
　　Over 5 Square feet each Unbevelled.
Window Common, not over 20 oz. in weight per Square feet.

Window Coloured.
Mirrors.
Bottles Glass, Empty.
Flask.

第五十類　陶磁器及土器

陶　器
坩　堝

No. 50.—Potteries.

Chinaware.
Crucibles.

第五十一類　麻　　袋

麻　袋（新）
同　　（古）

No. 51.—Bags, Gunny.

Bags Gunny, New.
　〃　　Old.

第五十二類　其他雑品

軍用武器及彈藥
狩獵用及護身用武器
廣告用品
日覆テント等
石綿、汽鑵充填用
同　纖維及金屬充填用
同　板及充填用
同　其　他
生動物、牛
　　馬
　　豚
　　家　禽
　　其　他
麩
書籍類
木綿袋
叺

No. 52.—Sundries.

Arms and Munitions of War.
　〃　〃　〃　of Sporting and Selfdefence.
Advertising Matter.
Awnings Tents, Covers, etc.
Asbestos :—Boiler Composition.
　〃　Fiber and Metollic packing.
　〃　Sheets and Packing.
　〃　Not otherwise recorded.
Animal Living :—Cattle.
　　Horses.
　　Pigs.
　　Poultry.
　　Other kinds.
Bran.
Books, printed or Manuscript.
Bags, Cotton.
　〃　Straw and Grass.

其他袋類
絲　卷
飾　箱
木　炭
金剛砂
繩索類
空　樽
セルロイド
海圖、地圖、繪畫及寫眞美術畫
コルク
磨　布
工業用爆發物
教育用品
出品物
扇椶櫚製物
其他扇
薪
魚釣用品
アラビア護謨
石　膏
ホース
手提袋
インク
護　模
黒麻繩
革細工、財　布
　　其　他
洋燈心
貼　紙
漆細工
樂　譜
竹煙草吸口
肥　料
蘆　蓆
疊　表
其他數物
粕　油
塡　絮
樹木及花卉
印刷材料
紙及厚紙細工
携帶荷物
繩類、椰子皮
　　木　綿
　　大　麻
　　マニラ
　　藁

Bags, Not otherwise recorded.
Bobbins.
Boxes, Fancy.
Charcoal.
Corundum Sand.
Cordage and Twine.
Casks etc., Empty.
Celluloid.
Charts, Maps, Pictures and other product of graphic Arts.
Cork.
Emery-cloth.
Explosives of Industrial purposes.
Educational Supplies.
Exhibits.
Fans, Palm-Leaf, coarse.
Fans, unclassed.
Firewood.
Fishing Requisites.
Gum Arabic.
Gypsum.
Hose.
Hand Bags.
Ink.
India Rubber and Gutta-percha.
Jute Twine.
Leather Articles :—Purses.
　〃　〃　Other kinds.
Lampwick.
Labels.
Lacquerware.
Music, engraved and printed.
Mouth Piece, Bamboo.
Manures.
Mats, Straw.
　〃　Tatami.
　〃　Not otherwise recorded.
Oil Cake.
Oakum.
Plants and Flowers, Living.
Printing and Lithographic Materials.
Paperware and Cardboardware.
Personal Effects.
Ropes : Coir.
　　Cotton.
　　Hemp.
　　Manila.
　　Straw

運動用具	Recreation Requisites.
宗教用品	Religious Objects.
油　草	Rush Grass for Oil Factory.
石版及字母	Stone and Type.
鉛　筆	Stationery :—Pencils.
其他文房具	Other kinds (including Account Book).
船舶用雜品	Stores, Marine.
機關用雜品	〃 Enginees.
砂　紙	Sand Paper.
製靴材料	Shoe making materials.
疊製造材料	Tatami making materials.
玩具及娛樂品	Toys and Games.
喫煙用具	Tobacconist Sundries.
洋傘類	Umbrellas and sun-shades.
木製量棒	Wood scale sticks.
木細工、竹細工、籐細工	Woodware, Bambooware and Rattanware.
ウツトパルプ、メカニカルドライ	Wood pulp, Mechanical, Dry.
其他雜品	Miscellaneous Goods and Sundries, not otherwise recorded.

第五十三類　小包郵便物

No. 53.—Postal Parcels.

小包郵便物	Postal Parcels.

移入支那品詳細

Details of Chinese Goods Imported.

第一類　綿　織　物

No. 1.—Cotton Piece Goods.

金　巾	Shirtings.
粗　布	Sheetings.
綾木綿	Drills.
細綾木綿	Jeans.
支那土布	Nankeens.
花土布	Cloth Native Fancy
同　絲　染	〃　〃　Yarn-dyed.
綿ネル	Flannels.
天竺布	T-cloth.
綿毛布	Cotton Blankets.
同　服　地	〃　Coatings.
同　ハンカチ	〃　Handkerchief.
同　タオル	〃　Towel.
同　床　被	〃　Counterpanes.
同　絲染織物	〃　Yarn-dyed.
同　蒲　團	〃　Quilts.

第二類　毛及毛綿交織物

No. 2.—Woollen Goods and Wool and Cotton Unions.

毛及綿交毛布	Wool and Cotton :—Blankets.
同　切　地	〃　〃　Cloth.

第三類　絹及絹綿交織物

No. 3.—Silk Piece Goods, and Silk and Cotton Unions.

絹及綿交織物	Silk and Cotton Mixtures.
絹織物	Silk Piece Goods.
絹　紬	Silk Pongee.

第四類　其他雜織物

No. 4.—Miscellaneous Piece Goods.

夏布、粗	Grass Cloth, Coarse.
同　精	〃　Fine.
大麻布	Hemp Cloth.
帆　布	Canvas, Cotton.
人造絹地	Artificial Silk Cloth.
レース	Lace and Trimmings.

第五類　綿　縫　絲

No. 5.—Cotton Thread.

綿縫絲、衽	Cotton Thread, on Spools.
同　球狀	〃　in Balls.

第六類　綿　織　絲

No. 6.—Cotton Yarn.

綿織絲	Ctton Yarn.
同　染　色	〃　Dyed.
同　生	〃　Grey.
綿織絲　其　他	〃　Unclassed.

第七類　棉　　花

棉　花

第八類　繭蠶絲及絹製品

繭
柞蠶絲、機紡ニアラサルモノ
同　　機紡セルモノ
絹製品
屑　絹
眞　綿

第九類　其他絲縷及材料

打　綿
綿　屑(落綿ヲ含ム)
古　綿
纖　維、大　麻
同　　黃　麻
同　　苧　麻
同　　椰子皮
同　　其　他
大麻絲
同　皮
毛　絲

第十類　衣類及附屬品

衣　服、綿　製
同　　絹　製
同　　其　他
釦、眞　鍮
同　其　他
毛髮網
帽子類
麥藁帽子
肌衣類
靴下類
靴　類、革　製
　　綿　製
　　絹　製
　　其　他
手袋類
頸　卷

第十一類　米

米及粒

No. 7.—Cotton, Raw.

Cotton, Raw.

No. 8.—Silk Cocoons, Raw Silk and Silk Products.

Silk Cocoons.
Silk Raw Wild :—Not Filature.
Silk Raw Wild : Filature.
Silk Products.
Silk Waste.
Silk Wadding.

No. 9.—Miscellaneous Yarns, Thread, Materials thereof.

Cotton Wadding.
Cotton Waste (including Fly).
" Old.
Fiber Hemp.
" Jute.
" Ramie.
" Coir.
" Other kinds.
Hemp Thread.
" Skins.
Woollen Yarn.

No. 10.—Clothing and Accessories thereof.

Clothing, Cotton.
" Silk.
" Miscellaneous.
Button, Brass.
" Other kinds.
Hair Net, Human.
Caps, Various.
Hats, Straw and Rush.
Singlets and Drawers.
Socks and Stockings.
Shoes and Boots: Leather.
Cotton.
Silk.
Miscellaneous.
Gloves.
Muffles.

No. 11.—Rice.

Rice and Paddy.

第十二類　其他穀物及種子

大　麥
玉蜀黍
粟
燕　麥
小　麥
高　粱
其他穀物
黑　豆
蠶　豆
綠　豆
小綠豆
赤　豆
白　豆
黃　豆
其他豆類
豌　豆
落花生
種　子、杏
同　　蓮　子
同　　亞麻仁
同　　瓜
同　　菜　類
同　　胡　麻
同　　其　他

第十三類　麥　　粉

麥　粉

第十四類　野　　菜

野菜、乾及鹽漬
同　　葫、鮮
同　　生　姜
同　　馬鈴薯
同　　玉　葱
同　　其　他
菌　類
椎　茸
金針菜
甘　蔗
筍、乾
同　鮮
西　瓜
蕪菁、鹽漬及乾

第十五類　果　　物

果物、乾及貯藏

No. 12.—Other Cereals and Seeds.

Cereals: Barley.
Maize.
Millet.
Oat.
Wheat.
Kaoliang.
Other Kinds.
Beans: Black.
Broad.
Green.
Green Small.
Red Small.
White.
Yellow.
Other Kinds.
Peas.
Groundnut.
Seed: Apricot.
Lily Elower.
Linseed.
Melon.
Rape.
Sesamum.
Other Kinds.

No. 13.—Flour.

Flour, Wheat.

No. 14.—Vegetable.

Vegetable, Dried and Salt.
" Fresh Garlic.
" " Ginger.
" " Potatoes.
" " Onions.
" " Unclassed.
Fungus.
Mushrooms.
Lily Flowers, Dried.
Sugar Cane.
Bamboo Shoots, Dried.
" " Fresh.
Melon Water.
Turnip, Salt and Dried.

No. 15.—Fruits.

Fruits, Dried and Preserved :—

棗(黑及赤)	Dates, Black and Red.
荔枝	Lichees.
龍眼肉	Lungungan.
柿	Persimmons.
胡桃	Walnut.
栗	Chestnut.
檳榔子	Betelnut.
其他	Other Kinds.
果物、鮮	Fruits, Fresh :—
林檎	Apples.
バナナ	Bananas.
橄欖	Olive.
蜜柑	Orange.
梅	Plum.
梨	Pears.
西洋林檎	Crab-Apple.
越橘	Bilberries.
其他	Other Kinds.

第十六類 砂糖 — No. 16.—Sugars.

砂糖、赤糖	Sugar : Brown.
白糖	White.
氷糖	Candy.
角糖	Cube.

第十七類 水産物 — No. 17.—Marine Products.

醃魚	Caviar.
昆布	Seaweed.
鮮魚	Fish : Fresh.
乾魚	Dried.
鹽漬魚	Salt.
貝柱	Compoy.
鳥貝	Cockles.
鰕	Prawns and Shrimps.
水母	Sea Blubber.
鱶鰭	Sharks' Fins.
魚骨	Bone.
魚膠	Glue.
魚胃	Maws.
魚鮞	Roe.
魚皮	Skins.
蛤	Clams, Fresh.

第十八類 其他食料品 — No. 18.—Other Provisions.

豆腐	Beancurd.
ビスケツト	Biscuits.

卵蛋白	Eggs. Albumen.
卵蛋黄、乾	» York Dried.
同濕	» » Moist.
生卵	» Fresh.
卵ノ貯藏	» Preserved.
粉、蓼粉以外ノモノ	Flour, Other Kinds.
鑵詰果物	Fruits Preserved in Tins.
蜂蜜	Honey.
豚脂	Lard.
ハム	Hams.
胡椒	Pepper.
食料品	Provisions.
家庭食用品	Stores Household.
麺類	Vermicelli and Macaroni.
糀	Yeast.
コーヒー	Coffee.
菓子類	Confectionery.
腸詰	Sausage.
鮮肉及凍肉	Meats, Fresh or Frozen.
鹽	Salt.
醤油及豆ソース	Soy & Souce Beans.
糖果	Sweetmeats.
酢	Vinegar.
蝦油	Oil, Shrimp.
罐詰類	Canned Goods.
支那漬(香證皮、生薑等)	Chow chow.

第十九類 茶 — No. 19.—Tea.

紅茶	Tea Black.
綠茶	Green.
磚茶(紅)	Brick, Black.
粉茶	Dust.
葉茶	Leaf unfired.
花燻茶	Scented.
莖茶	Stalk.
其他	Other Kinds.

第二十類 酒類及其他飲料 — No. 20.—Liquor and Other Beverages.

ビール	Beer.
支那酒	Samshu.
ワイン	Wine.
炭酸水	Water, Table and Aerated.
ブランデー	Brandy.
其他酒類	Spirits of wine.

第二十一類 紙巻及葉巻煙草 — No. 21.—Cigarettes and Cigars.

葉巻	Cigars.
紙巻煙草	Cigarettes.

第二十二類　其他煙草	**No. 22.—Tobacco.**
葉煙草	Tobacco : Leaf.
刻煙草	Prepared.
塵煙草(粉煙草ヲ含ム)	Stalk (including Dust).
第二十三類　巻煙草製造材料	**No. 23.—Cigarette Making Materials.**
巻煙草製造材料	Cigarette Making Materials.
第二十四類　家　　具	**No. 24.—Furniture.**
絨　氈	Carpet.
寢　臺	Bedstead.
竹　箒	Bamboo Brooms.
ランプ及ランプ用品	Lamp and Lampware.
家具類	Furniture.
第二十五類　藥品及藥材	**No. 25.—Chemical Products and Medicines.**
大茴香	Aniseed Star.
虎　骨	Bone, Tiger.
明　礬、白	Alum, White.
同　　綠	〃　Green.
砒　素	Arsenic.
羯答利斯(カンタリス)	Cantharides.
牛　膠	Glue, Cow.
人　蔘	Ginseng.
甘　草	Liquorice.
藥　品	Medicines.
白豆蔻(ヒヤクヅク)	Cardamons.
支那酒、藥用	Samshu, medicated.
樟　腦	Camphor.
桂　枝	Cassia, Twig.
桂　皮	〃　Lignea.
茯　苓	Chinaroot.
薄荷葉	Peppermint Leaf.
陳　皮	Peel, Orange and Pumelo.
赤　米	Red Rice.
大　黃	Rhubarb.
香　科	Spices.
曹　達	Soda.
酒　精	Spirits, Rectified.
ホップ	Hops.
仔鹿角	Horns, Deer Young.
麝　香	Musk.
第二十六類　染料及塗料	**No. 26.—Dyes, Colours and Paints.**
栲　皮	Bark, Mangrove.
辰　砂	Cinnabar.
染　料(藍)	Dyestuff (including Indigo, Dried).

煤　煙	Lamp Black and Soot.
赤　鉛	Lead, Red.
白　鉛	〃　White.
黃　鉛	〃　Yellow.
朱	Vermilion.
藍(液體)	Indigo, Liquid.
假　漆(ワニス)	Varnish.
ペイント	Paints.
鬱　金	Turmeric.
五倍子	Nutgalls.
亞鉛粉	Zinc Powder.
第二十七類　石　　油	**No. 27.—Kerosene Oil.**
第二十八類　機　械　油	**No. 28.—Machine Oil.**
第二十九類　其他油脂	**No. 29.—Other Oils, Fats and Waxes.**
落花生油	Oil, Groundnut.
豆　油	〃　Bean.
亞麻仁油	〃　Linseed.
胡麻油	〃　Sesamum Seeds.
茶　油	〃　Tea.
桐　油	〃　Wood.
植物性油	〃　Vegetable.
其他油	〃　Other kinds.
獸　脂	Tallow Animal.
植物性蠟	〃　Vegetable.
木　蠟	Wax, Wood.
白　蠟	〃　White.
黃　蠟	〃　Yellow.
樺　油	Birch Tar.
松　脂	Resin.
第三十類　蠟　　燭	**No. 30.—Candle.**
蠟　燭	Candle.
第三十一類　蠟燭製造材料	**No. 31.—Candle Making Materials.**
蠟燭芯	Candle-wick.
第三十二類　石　　鹼	**No. 32.—Soap.**
化粧用石鹼	Soap, Toilet and Fancy.
洗濯石鹼	〃　Washing.
第三十三類　燐　　寸	**No. 33.—Matches.**
燐　寸	Match.
第三十四類　燐寸製造材料	**No. 34.—Match Making Materials.**
經　木	Wood Shavings.

第三十五類　石炭及コークス

No. 35.—Coal and Coke.

石　炭　Coal.
コークス　Coke.

第三十六類　鐵　及　鋼

No. 36.—Iron and Steel.

鐵及鋼　Iron and Steel:—
　アングル及條　Angles and Bars.
　刳形釘及棒　Billets, Nail and Rod.
　ボルト及ナット　Bolts and Nuts.
　チヤンネル　Channels.
　箍　Hoops.
　ヂヨイスト　Joist.
　銑　鐵　Pig.
　管及筒　Pipes and Tubes.
　板　Plate and Sheet.
古鐵或ハ鐵屑　Iron Old or Scrap.

第三十七類　其他金屬及鑛産物

No. 37.—Other Metals and Minerals.

アンチモニー、鉱　Antimony, Regulus.
同　粗　〃　Crude.
同　屑　〃　Refuse.
同　鑛石　〃　Ore.
眞鍮、條　Brass, Bars.
同　塊　〃　Ingots.
同　板　〃　Sheet.
同　古　〃　Old.
銅、塊及板　Copper, Ingots and Slabs.
同　古　〃　Old.
鉛　Lead.
同　古　〃　Old.
金　鑛　Gold Ore.
錫塊及板　Tin, Ingots and Slabs.
同　混合物　〃　Compound.
亞　鉛(スペルター)　Zinc Spelter.
其他金屬　Metals and Minerals.
赤粘土　Clay, Red.
白粘土　〃　White.
鉛　鑛　Lead Ore.
滿俺鑛　Manganese Ore.
其他鑛石　Ore, unclassed.

第三十八類　金　　物

No. 38.—Hardware.

眞鍮細工　Brassware.
眞鍮洗面器　〃　Basin.
同　銅鑼　〃　Gongs.

琺瑯器　Enamelledware.
鐵　鍋　Iron Pan.
鐵製品　Ironware.
刃　物　Cutlery.
剪　刀　Scissors.
金　物　Hardware.
煙管、眞鍮及合金　Pipe, Tobacco (Brass and White Metal).

第三十九類　機械機器

No. 39.—Machine and Machinery.

時計類　Clocks and Watches.
科學用器械類　Instrument and Apparatus for Scientific purpose.
機械及附屬品　Machinery and Parts of.
綿繰機械　Cotton Gins and Parts of.
樂器類　Musical Instrument.
蓄音機及レコード　Gramophone and Records.
寫眞材料　Photographic Materials.
電話機材料　Telegraphic Materials.

第四十類　車　輛　類

No. 40.—Vehicles.

馬車及人力車　Carriages and Jinrikishas.

第四十一類　セメント

No. 41.—Cement.

セメント　Cement.

第四十二類　木材及竹等

No. 42.—Timber and Bamboo, etc.

硬　木　Timber, Hardwood.
同　板　〃　〃　Plank.
軟　木　〃　Softwood.
同　梁　〃　〃　Beams.
同　板　〃　〃　Plank.
同　斷斤　〃　〃　Branch.
同　小角材　〃　〃　Scantling.
丸　太　Wood, Poles.
小角材　〃　Scantling.
其　他　〃　Unclassed.
竹　棒　Bamboo: Poles.
竹　切　〃　Splits.
竹　竿　〃　Cane.
下駄材　Clog Materials.
籐　丸、割、剝皮　Rattan Whole, Split, Peeled Skin.

第四十三類　建築材料

No. 43.—Building Materials.

煉瓦及瓦　Bricks and Tiles.
石　材(大理石及花崗石等)　Stone (Marble, Granite, etc.)
粘土及砂　Clay and Sand.
其他建築材料　Building Materials.

第四十四類　鐵道材料	**No. 44.—Railway Materials.**
第四十五類　電氣材料	**No. 45.—Electrical Materials.**
電球及附屬品	Electric Goods : Lamp and Accessories
其他	Unclassed.
電氣材料	Electric Materials.
第四十六類　美術及化粧用品	**No. 46.—Fine Art and Toilet Requisites.**
金銀細工	Goldware and Silverware.
錫及鉛箔	Tin & Lead Foil.
繪　畫	Pictures and Painting.
化粧品	Cosmetic.
香　水	Perfumery.
美髮油	Oil, Hair.
白　粉	Face Powder.
齒刷毛	Tooth Brushes.
齒磨粉	Tooth Powders.
骨董品	Curiosities.
寶玉類	Jewellery.
第四十七類　皮革毛骨角牙類	**No. 47.—Leather, Hides, Skins, Hairs, Bones, Horns, &c.**
豚　毛	Bristles.
獸　骨	Bones.
羽毛類	Feather, Duck, Fowl, etc.
馬　鬣	Hair, Horse Mane.
馬尾毛	〃　〃　Tail.
山羊毛	〃　Goat.
人　髮	〃　Human.
牛　皮	Leather, Cow.
靴底革	〃　Sole.
羊　皮	〃　Sheep.
豚　皮	〃　Pig.
其他皮	〃　Unclassed.
駱駝毛	Wool, Camels.
羊　毛	〃　Sheep.
山羊毛	〃　Goat.
毛　皮	Skins :
狐	Fox.
山　羊	Goat
馬、驢及騾	Horse, Ass and Mule.
羊	Sheep.
川　獺	Landottar.
兎　皮	Hare and Rabbit.
水　牛	Baffalo.
小　羊	Lamb.

狗　皮	Dog.
羊(衣類、敷物類)	Sheep (Mats and Rugs, Clothing).
小山羊	Kid.
山　羊(衣類)	Goat Clothing.
モルモツト	Mormot.
浣　熊	Raccoon.
鼬　鼠	Weasel.
猫	Cat.
其　他	Unclassed.
第四十八類　紙　　類	**No. 48.—Papers.**
紙　一等品	Paper 1st quality.
同　二等品	〃　2nd　〃
同　三等品	〃　3rd　〃
燒　紙	〃　Joss.
軟　紙	〃　Mild.
壁　紙	〃　Wall.
其他紙類	〃　Unclassed.
第四十九類　硝子板及硝子器	**No. 49.—Glass Manufactures.**
普通窓硝子	Glass Window, Common.
硝子器及環飾等	Glassware, Baugles, etc.
鏡　類	Looking Glass and Mirrors.
空　壜	Bottle, Glass, Empty.
第五十類　陶磁器及土器	**No. 50.—Potteries.**
陶　器、粗　品	Chinaware, Coarse.
同　　精　品	〃　Fine.
瓦器及土器	Pottery and Earthenware.
第五十一類　麻　　袋	**No. 51.—Bags, Gunny.**
麻　袋、新	Bags, Gunny, New.
同　　古	〃　〃　Old.
第五十二類　其他雜品	**No. 52.—Sundries.**
動　物(生)　牛	Animal Living : Cattles.
馬	Horses.
驢及騾	Ass and Mules.
家　禽	Poultry.
其　他	Other Kinds.
廣告用品	Advertising Matters.
石　綿	Asbestos.
硫酸アンモニア	Ammonia, Sulphate of
袋、綿　製	Bags, Cotton.
其他袋類	Bags, Other Kinds.
竹細工品	Bambooware.
天秤棒(竹)	Bamboo Poles for carring.

竹籠	Baskets.
豆粕	Bean Cake.
書籍	Books, printed.
骨屑	Bone, Refuse.
空樽	Casks, Barrels, Empty.
暦	Calenders.
木炭	Charcoal.
地圖、繪畫、寫眞等	Charts, Maps, Pictures, Photograph, etc.
蠶蛹	Chrysalis.
繩索類、大麻	Cordage, Hemp.
同　黄麻	〃　Jute.
竹箸	Chopsticks, Bamboo.
骨牌	Domino.
アンペラ	Dunnage mats.
爆竹及煙火	Fire crackers and Fireworks.
薪	Firewood.
漁網	Fishery Net.
燧石	Flint.
扇、棕櫚製、粗品	Fans, Palm Leaf, Coarse.
同　同　精品	〃　〃　〃　Fine.
扇　紙製	〃　Paper.
同　藁及莚	〃　Straw and Rush.
秣	Fodder.
フエルト、赤	Felt, Red.
石膏	Gypsum.
墨	Ink, Chinese.
獸腸	Intestines.
線香	Joss Stick.
貼紙	Labels.
革細工	Leatherware (as Trunks, Purses, etc.)
藁及蘭席	Mats, Straw and Rush.
筵	Matting.
肥料	Manure.
古新聞紙	Newspaper. Old.
毛筆	Pens, Chinese.
携帶荷物	Personal Effects.
花卉及小樹	Plants and Shrubs.
印刷材料	Printing Materials.
籐製品	Rattan ware.
繩類	Rope of all kinds.
蘆及莚	Reed and Rush.
蘆細工品	Reedware.
油草	Rush grass for oil Factories.
藁及草	Straw and Grass.
文房具	Stationery.
麥稈眞田	Straw Braid.
玩具及娯樂品	Toys and Games.

傘　紙製	Umbrella, Paper.
同　綿製	〃　Cotton.
木細工品	Woodware (Except Furniture).
其他雜品	Sundries.

第五十三類　小包郵便物

No. 53.—Postal Parcels.

輸移出支那品詳細　Details of Chinese Goods Exported.

第一類　大　豆　No. 1.—Soya Beans.

黑　豆　Bean, Black.
綠　豆　〃　Green.
黃　豆　〃　Yellow.

第二類　其他豆類　No. 2.—Other Beans.

赤　豆　Bean, Red
白　豆　〃　White.
小綠豆　〃　Green Small.
其他豆類　〃　Other kinds.
豌　豆　Peas.

第三類　玉蜀黍　No. 3.—Maize.

玉蜀黍　Maize.

第四類　高　粱　No. 4.—Kaoliang.

高　粱　Kaoliang.

第五類　粟　No. 5.—Millet.

粟　Millet.

第六類　小　麥　No. 6.—Wheat.

小　麥　Wheat.

第七類　其他穀類　No. 7.—Other Cereals.

大　麥　Barley.
鳩　麥　Barley, pearl.
燕　麥　Oats.
蕎　麥　Buckwheat.
米及粇　Rice and Paddy.
其他穀物　Other kinds.

第八類　胡　麻　No. 8.—Sesamum Seed.

胡　麻　Sesamum Seed.

第九類　瓜　子　No. 9.—Melon Seed.

瓜　子　Melon Seed.

第十類　麻　子　No. 10.—Hemp Seed.

麻　子　Hemp Seed.

第十一類　蘇　子　No. 11.—Perilla Seed.

蘇　子　Perilla Seed.

第十二類　其他種子　No. 12.—Other Seeds.

杏　仁　Seed, Apricot (Almond).
棉　實　〃　Cotton.
向日葵　〃　Sun flower.
菜種子　〃　Rape.
蓮　子　〃　Lily flower.
蓖麻子　〃　Castor.
其他種子　〃　Other Kinds.
落花生　Groundnut.

第十三類　野　菜　No. 13.—Vegetables.

菌　類　Fungus. Black.
葫　Garlic.
生生姜　Ginger, Fresh.
椎　茸　Mushrooms.
馬鈴薯　Potatoes.
筍　Bamboo Shoots.
蕪菁鹽漬　Turnips, Salted.
野菜、鮮　Vegetable, Fresh.
同　乾及鹽漬　〃　Dried and Salt.
金針菜　Lily flower, Dried.

第十四類　果　物　No. 14.—Fruits.

バナナ　Bananas.
林　檎　Apples.
栗　Chestnut.
赤　棗　Date, Red.
果物、乾　Fruits, Dried.
其他果物　Fruits, unclassed.
乾　柿　Persimmon, Dried.
梨　Pears.

第十五類　麥　粉　No. 15.—Flour.

麥　粉　Flour Wheat.

第十六類　麩　No. 16.—Bran.

麩、小麥　Bran Wheat.
糠　〃　Rise.

第十七類　鷄　卵　No. 17.—Eggs.

鷄　卵　Eggs.

第十八類　水　產　物　No. 18.—Marine Products.

魚　骨　Fish Bone.
海參、黑　Bicho-de-mar, Black.
水　母　Sea Blubber.

鳥　貝	Cockles, Dried.
蝦　類	Prawns and Shrimps.
鱶　鰭	Shark's Fins.
蠣　殻	Oyster Shell.
海　草	Seaweed.
鱘　魚	Caviar.
スツポン	Terrapins.
魚、乾、鹽漬及鮮	Fish, Dried, Salt and Fresh.
其他水產物	Fishery Products, Other Kinds.
第十九類　支　那　酒	**No. 19.—Samshu.**
支那酒	Samshu.
第二十類　煙　　草	**No. 20.—Cigarettes, Cigars and Tabacco.**
紙卷煙草	Cigarettes.
葉煙草	Tobacco, Leaf.
刻煙草	〃　Prepared.
粉及莖煙草	〃　Dust and Stalk.
第二十一類　鹽	**No. 21.—Salt.**
鹽	Salt.
精製鹽	〃　Refined.
第二十二類　其他飲食料品	**No. 22.—Other Provisions and Drinks.**
水母ノ罐詰	Sea Blubber, in Tins.
バター	Butter.
ビスケツト其他菓子	Biscuits and Cakes.
麥　酒	Beer.
ブランデー	Brandy.
豆　腐	Beancurd.
乾　酪	Cheese.
糖　菓	Comfits.
菓子類	Confectionery.
麥粉以外ノ粉	Flour, Other Kinds.
蜂　蜜	Honey.
ハ　ム	Hams.
腸　詰	Sausage.
豚　脂	Lard.
牛肉、鮮	Meat, Beef Fresh.
其他肉、貯藏及凍肉	〃　Prepared, Preserved and Frozen.
味　噌	Miso.
胡　椒	Pepper.
食料品	Provisions.
澱　粉	Starch.
醬油及ソース	Soy and Souce.
家庭食用品	Stores, Household.
白砂糖	Sugar, White.
氷砂糖	〃　Candy.

糖　菓	Sweet meats.
綠　茶	Tea, Green.
紅　茶	〃　Black.
磚　茶(紅)	〃　Brick, Black.
花燻茶	〃　Scented.
麵　類	Vermicelli and Macaroni.
ウオツカ	Vodka.
酢	Vinegar.
ウヰスキー	Whiskey.
葡萄酒	Wine.
紅及白葡萄酒	Red and White Wine.
炭酸水	Water, Aerated.
糀	Yeast.
第二十三類　豆　　粕	**No. 23.—Beancake.**
豆　粕	Beancake.
第二十四類　豆　　油	**No. 24.—Oil Bean.**
豆　油	Oil Bean.
第二十五類　其他油脂	**No. 25.—Other Oils, Fats and Waxes.**
蓖麻子油	Oil, Castor.
落花生油	〃　Groundnut.
硬化油	〃　Hardened.
蘇子油	〃　Perilla Seed.
胡麻油	〃　Sesamum Seed.
大麻油	〃　Hemp Seed.
亞麻仁油	〃　Linseed.
桐　油	〃　Wood.
其他植物性油(水素化合油、油粕等)	〃　Vegetable, Other kinds. (Bean Hydrogenated, Sediment, etc.)
ベンゾール	Benzol.
白　蠟	Wax, White.
黃　蠟	〃　Yellow.
第二十六類　苧　　麻	**No. 26.—Hemp, Jute and Ramie.**
纖維、大麻	Fibre, Hemp.
同　苧麻	〃　Jute.
大麻絲	〃　Hemp Thread.
麻　屑	〃　Hemp waste.
第二十七類　棉　　花	**No. 27.—Cotton, Raw.**
棉　花	Cotton, Raw.
第二十八類　繭	**No. 28.—Silk, Cocoons.**
家蠶繭	Silk Cocoons, Domestic.
野蠶繭	Silk Cocoons, Wild.
野蠶繭屑	〃　〃　Refuse.

第二十九類 柞蠶絲	**No. 29.—Silk, Raw, Wild.**
柞蠶絲、機紡セサルモノ	Silk, Raw, Wild: Not Filature.
機紡セルモノ	Filature.
第三十類 屑絹絲	**No. 30.—Silk, Waste.**
屑絹絲	Silk, Waste.
第三十一類 絹製品	**No. 31.—Silk, Products.**
絹織物	Silk Piece Goods.
山東絹紬	〃 Pongee, Shantung.
絹製品(リボン、ハンカチ等)	〃 Products. (Ribbons, Handkerchiefs, etc.)
第三十二類 豚毛	**No. 32.—Bristles.**
豚毛(不純物ヲ除ケル)	Bristles, Assorted.
同 (不純物ヲ含ム)	〃 Unassorted.
第三十三類 羊毛	**No. 33.—Wool.**
緬羊毛	Wool, Sheep.
山羊毛	〃 Goat.
駱駝毛	〃 Camel.
第三十四類 其他毛	**No. 34.—Hairs and Feathers of all kinds.**
人髪	Hair, Human.
鴈毛	Feather, Geese.
馬鬣	Hair Horse, Manes.
馬尾毛	〃 〃 Tails.
鴨羽毛	Feather, Duck.
山羊毛	Hair, Goat.
其他毛	Hair, Other kinds.
第三十五類 皮革	**No. 35.—Leather, Hides and Skins.**
生皮、水牛及牛	Hides, Buffalo and Cow.
同 馬、驢及騾	〃 Horse, Ass and Mules.
毛皮、山羊	Skins: Goat, Tanned, and untanned.
狗	Dog, Tanned, and untanned.
狐	Fox.
水牛	Buffalo.
猫	Cat.
緬羊	Sheep.
山羊	Goat.
兎	Hare and Rabbit.
モルモツト	Mormot.
浣熊	Raccoon.
狼	Wolf.
鼬鼠	Weasel.
仔山羊	Kid.

黒貂	Sable.
小綿羊	Lamb.
栗鼠	Squirrel.
其他(獾、河獺)	Unclassed. (Badger, Land Otter, etc.)
牛皮	Leather, Cow.
皮靴底	〃 Sole.
第三十六類 角牙	**No. 36.—Horns and Teeth.**
角、牛及水牛	Horns, Cow and Buffalo.
同 鹿	〃 Deer.
第三十七類 獣骨	**No. 37.—Bones.**
牛骨	Bone, Cow.
骨粉	〃 Dust.
第三十八類 家畜	**No. 38.—Cattle.**
牛	Animal Living: Cattle.
馬	Horse.
山羊	Goat.
豚	Pig.
驢	Ass.
騾	Mule.
小馬	Pony.
第三十九類 家禽	**No. 39.—Poultry.**
家禽	Poultry.
鶉	Quail.
第四十類 獣脂	**No. 40.—Tallow Animal.**
獣脂	Tallow Animal.
第四十一類 木材及竹等	**No. 41.—Timber and Bamboo, etc.**
軟木、梁	Timber, Softwood, Beams.
同 板	〃 〃 Planks.
硬木、梁	〃 Hardwood, Beams.
同 板	〃 〃 Planks.
同 丸太	〃 Poles.
丸太	Wood, Poles.
張木	〃 Veneer.
小角材	〃 Scantling
其他木材	〃 Unclassed.
竹竿	Bamboo, Canes.
同 棒	〃 Poles.
同 割切	〃 Splits.
第四十二類 薪及木炭	**No. 42.—Firewood and Charcoal.**
木炭	Charcoal
薪	Firewood.

第四十三類　石炭及コークス

石炭、撫順炭
　　復州炭
　　本溪湖炭
　　煙臺炭
　　其　他
　　船舶用
コークス

No. 43.—Coal and Coke.

Coal :—Fushun.
　　Fuchow.
　　Penkihu.
　　Yentai.
　　Other kinds.
　　for ship Use.
Coke.

第四十四類　其他鑛產品

石材(大理石、花崗石、燧石等)
粘　土
耐火粘土
滑　石
同　粉

No. 44.—Other Mineral Products.

Stone (Marble, Granite, Flint, etc.
Clay.
Fireclay.
Soapstone.
　　〃　Powder.

第四十五類　藥品及藥材

砒　素
明　礬
酒　精
樟腦油
桂葉油
クレオソード
グリセリン
麝　香
甘　草
同　エキス
水牛鞣
陳　皮
醎　素
ナフタリン
牛　膠
仔鹿角
藥　品
大茴香
乾　蛙

No. 45.—Chemical Products and Medicines.

Arsenic.
Alum, White.
Alcohol.
Oil Camphor.
　　〃　Casia-leaf.
Creosote.
Glycerine.
Musk.
Liquorices.
　　〃　Extract.
Sinew, Buffalo.
Peel, Orange and Pumelo.
Oxygen.
Naphtaline.
Glue, Cow.
Horn, Deer Young.
Medicines.
Aniseed Star.
Frog, Dried.

第四十六類　染料及塗料

コールタール
白　鉛
染　料
ペイント
ワニス
瀝　青

No. 46.—Dyes, Colours and Paints.

Coal Tar.
Lead, White.
Dyestuff.
Paints.
Varnish.
Pitch.

第四十七類　人　　參

人　參

No. 47.—Ginseng.

Ginseng.

第四十八類　鐵及同製品

鐵　條
同　塊及製品
同　鑛
同　管
同　鍋
同　細工品
鐵　鋼
同　箍
同　道具
同　古
鋼　條
鋼鐵線

No. 48.—Iron and Iron Manufactures.

Iron, Bars.
　　〃　Pigs and Manufactures.
　　〃　Ore.
　　〃　Pipes.
　　〃　Pans.
　　〃　Ware.
　　〃　Steel.
　　〃　Hoops.
　　〃　Tool Steel.
　　〃　Old or Scrap.
　　〃　Steel Bars.
　　〃　〃　Wire.

第四十九類　其他金屬及金物

アンモニー、粗
眞鍮、塊
同　條
同　細工品
同　古
同　殘物
銅　塊
同　古
鉛塊及鑛條
其他金屬
金　物
銀細工品
錫塊及板
錫鑵、空
殘留鑛物

No. 49.—Other Metals and Hardware.

Antimony Crude.
Brass, Ingots.
　　〃　Bars.
　　〃　Ware.
　　〃　Old.
　　〃　Scrap.
Copper, Ingots.
　　〃　Old.
Lead, Pig or Bars.
Metals and Minerals, Unclassed.
Hardware and Cutlery.
Silverware.
Tin, Ingots and Slabs.
Tin Drum, Empty.
Mineral Residuum.

第五十類　其他雜品

硫酸アンモニア
石　綿
廣告用品
銃及彈藥
麻袋、古
同　新
其他袋類
空　壜
書　籍
煉瓦及瓦
草及藁蓆
竹細工品
外國擬ヒ染色支那土布
綿屑襤

No. 50.—Sundries.

Ammonia, Sulphate of.
Asbestos.
Advertising Matters.
Arms and Munitions.
Bags, Gunny, Old.
　　〃　〃　New.
　　〃　Other kinds.
Bottle, Empty.
Books, Printed.
Bricks, and Tiles.
Brooms, Grass and Straw.
Bambooware.
Cloth, Foreign, Native dyed.
Cotton, Rags.

落綿	Cotton, Fly.
綿	〃 Waste.
打綿	〃 Wadding.
綿タオル	〃 Towel.
綿絲	〃 Thread.
綿靴下	〃 Socks and Stockings.
綿毛布及敷物	〃 Blankets and Counterpanes.
綿ハンカチ	〃 Handkerchief.
着物地	〃 Kimono Clothes.
綿織絲	〃 Yarn.
蠟燭	Candles.
絨毯	Carpets.
馬車	Carriage.
樽各種	Casks, Drums and Barrels.
化粧品	Cosmetics.
骨董品	Curiosities.
陶磁器	Chinaware.
フイルム	Cinema Film.
蛹	Chrysalis.
衣服及附屬品、皮靴	Clothing: Boots and Shoes, Leather.
同 綿靴	〃 〃 Cotton.
同 帽子類	Caps, Various.
同 其他	Other kinds.
繩索類、大麻、苧麻、黄麻マニラ麻等	Cordages: Hemp, Ramie and Jute, etc.
電球	Electric Lamp.
電氣材料及容器	Electrical Materials and Fittings.
出品物	Exhibits.
紙製扇	Fans, Paper.
秣	Fodder (Grass and Hay)
家具類	Furnitures.
爆竹及煙花	Firecracker and Fireworks.
瓦斯器具	Gas Plant and Fitting.
硝子器	Glassware.
窓硝子	Glass, Window.
夏布	Glass Cloth.
落花生糟	Groundnut Cake.
帽子製造材料	Hat and Cap Making Materials.
頭髪網	Hair Net.
ヘシアン粗布	Hessian Cloth.
護謨	India Rubber.
獸腸	Intestines.
線香	Joss-sticks
高粱幹	Kaoliang stalk.
レース	Lace.
石灰	Lime.
革細工品	Leatherware.
ランプ及附屬品	Lamp and Lampware.

燐寸製造材料	Match Making Materials.
燐寸、小箱	Matches, Small.
同 大箱	〃 Large.
機械	Machinery.
敷物、アンペラ	Mats, Dunnage.
同 藺	〃 Rush.
同 葦	〃 Reed.
肥料	Manure.
土布	Nankeens. (Native Cotton Cloth)
瓦器及土器	Pottery and Earthenware.
紙、上等品	Paper, 1st Quality.
同 中等品	〃 2nd 〃
同 下等品	〃 3rd 〃
焼紙	〃 Joss
其他紙類	〃 Other kinds.
切紙	〃 Cuttings.
毛筆	Pen, Chinese.
携帯荷物	Personal Effects.
鐵道用材料	Railway Materials.
葦及藺	Reed and Rush.
粗布	Sheetings.
金布	Shirtings.
種子糟、蓖麻子	Seed Cake:—Castor.
同 落花生	Groundnuts.
同 蘇子	Perilla.
同 麻	Hemp.
同 胡麻	Sesamum.
同 其他	Other kinds.
化粧石鹸	Soap, Toilet and Fancy.
洗濯用石鹸	〃 Household and Laundry.
其他石鹸	〃 Other kinds.
靴用品	Shoe making Materials.
文房具(墨等)	Stationery (Ink Chinese, etc.)
玩具	Toys and Games.
洋傘綿製	Umbrella, Cotton.
木細工品	Woodware.
毛及綿交毛布	Woollen and Cotton Blankets.
同 切地	〃 〃 Cloth.
毛織毛布	Woollen Blankets.
毛糸	Woollen Yarn.
其他雜品	Sundries.

第五十一類 小包郵便物

No. 51.—Postal Parcels.

小包郵便物	Postal Parcels.

海關兩對外國貨幣平均相場表
Equivalent of the Haikwan Tael to Foreign Money.

年次 Year. / 種別 Country.		日貨 Japanese Money. 円 Yen.	英貨 English Money. 志 s. 片 d.	米貨 American Money. 弗 Gold $.	佛貨 French Money. 法 Francs.	獨貨 German Money. 馬克 Marks.	印度貨 Indian Money. 留比 Rupees.	露貨 Russian Money. 留 Roubles.	香港貨 Hongkong Money. 弗 $.
昭和三年	1928	1.53	2 11 3/32	0.71	18.13	2.98	1.95	—	1.42
昭和二年	1927	1.44	2 9 5/16	0.69	17.46	—	1.88	—	1.40
同元年	1926	1.58	3 1 3/8	0.76	23.85	—	2.08	—	1.42
大正十四年	1925	2.04	3 5 7/8	0.84	17.92	—	2.31	—	1.48
同十三年	1924	1.95	3 7 15/16	0.81	15.60	—	2.53	—	1.53
同十二年	1923	1.63	3 5 3/4	0.80	13.16	—	2.55	—	1.51
同十一年	1922	1.72	3 9	0.83	10.23	—	2.87	—	(墨貨) Mexican Money. 1.49
同十年	1921	1.57	3 11 7/16	0.76	10.29	—	2.92	—	〃 1.50
同九年	1920	2.38	6 9 1/2	1.24	17.79	—	3.34	—	〃 1.58
同八年	1919	2.72	6 4	1.39	10.12	—	3.54	—	〃 1.68
同七年	1918	2.73	5 3 7/16	1.26	7.11	—	3.55	—	〃 1.61
同六年	1917	1.98	4 3 7/16	1.03	5.94	* 4.78	3.11	* 5.08	〃 1.63
同五年	1916	1.54	3 3 15/16	0.79	4.63	* 3.68	2.46	* 2.52	〃 1.54
同四年	1915	1.25	2 7 7/8	0.62	3.39	* 2.67	1.95	* 1.68	〃 1.41
同三年	1914	1.34	2 8 3/4	0.67	3.45	2.79	2.04	1.36	〃 1.47
同二年	1913	1.47	3 0 1/4	0.73	3.81	3.08	2.25	1.44	〃 1.51
同元年	1912	1.49	3 0 5/8	0.74	3.85	3.12	2.27	1.45	〃 1.52
明治四十四年	1911	1.32	3 8 1/4	0.65	3.40	2.75	2.00	—	〃 1.48
同四十三年	1910	1.31	2 8 5/16	0.66	3.40	2.76	2.01	—	〃 1.49
同四十二年	1909	1.27	2 7 3/16	0.63	3.28	2.66	1.95	—	〃 1.48
同四十一年	1908	1.31	2 8	0.65	2.37	2.74	2.02	—	〃 1.48
同四十年	1907	1.58	3 3	0.79	4.09	3.33	2.42	—	〃 1.51

備考— *印ヲ附シタモノハ上海稅關ノ對外國貨幣相場ナリ

N. B.—This figures marked with the asterisk are Shanghai Customs rate of exchange.

第一章
Chapter I.

第一節
Section. I.

1. 南滿洲三港(安東、大連、牛莊)輸移出入品價額累年比較
Imports and Exports at the three Ports (i. e. Antung, Dairen and Newchwang) in South Manchuria, 1924 to 1928.

南滿洲
South Manchuria.

總表
General Returns.

價額單位（海關兩）
Value—Hk. Taels.

			大正十三年 1924	大正十四年 1925	昭和元年 1926	昭和二年 1927	昭和三年 1928	前年ト比較增減 Comparison with the Previous Year.
汽船貿易		**Trade by Steamers.**						
	外國品	**Foreign Goods.**						
	外國ヨリ輸入額	Imported from Foreign Countries…	112,897,588	133,672,512	152,607,128	150,958,320	179,166,677	(+) 28,208,357
	支那ヨリ移入額	Imported from Chinese Ports ……	16,015,578	17,327,737	18,347,998	18,418,928	16,977,622	(—) 1,441,306
	計	Total Foreign Imports ……	**128,913,166**	**151,000,249**	**170,955,126**	**169,377,248**	**196,144,299**	(+) **26,767,051**
	外國へ再輸出額	Re-exported to Foreign Countries	2,709,822	1,967,102	2,080,282	2,329,720	2,019,557	(—) 310,163
	支那へ再移出額	Re-exported to Chinese Ports …	2,830,230	3,536,954	3,538,013	5,356,227	5,498,438	(+) 142,211
	計	Total Foreign Re-exports …	**5,540,052**	**5,504,056**	**5,618,295**	**7,685,947**	**7,517,995**	(—) **167,952**
	純輸移入額	Net Total Foreign Imports ……	**123,373,114**	**145,496,193**	**165,336,831**	**161,691,301**	**188,626,304**	(+) **26,935,003**
	支那品	**Chinese Goods.**						
	支那ヨリ移入額	Imported from Chinese Ports ……	**45,271,655**	**63,156,845**	**67,468,268**	**59,969,991**	**62,071,088**	(+) **2,101,095**
	外國へ再輸出額	Re-exported to Foreign Countries	3,870,238	6,028,462	4,864,721	6,378,095	4,934,568	(—) 1,443,527
	支那へ再移出額	Re-exported to Chinese Ports …	268,887	121,784	190,109	158,927	181,765	(+) 22,838
	計	Total Chinese Re-exports …	**4,139,125**	**6,150,246**	**5,054,830**	**6,537,022**	**5,116,333**	(—) **1,420,689**
	純移入額	Net Total Chinese Imports ……	**41,132,530**	**57,006,599**	**62,413,438**	**53,432,969**	**56,954,753**	(+) **3,521,784**
貿易	外國へ輸出額	Exported to Foreign Countries …	157,193,646	163,773,752	197,750,013	209,228,813	233,427,464	(+) 24,198,651
	支那へ移出額	Exported to Chinese Ports ……	39,900,618	71,576,324	78,323,046	88,725,701	85,932,386	(—) 2,793,315
	計	Total Chinese Exports ……	**197,094,264**	**235,350,076**	**276,073,059**	**297,954,514**	**319,359,850**	(+) **21,405,336**
		Trade by Steamers.						
汽船貿易	輸移入額	Imports ……	174,184,821	214,157,094	238,423,394	229,347,239	258,215,385	(+) 28,868,146
	輸移出額	Exports ……	197,094,264	235,350,076	276,073,059	297,954,514	319,359,850	(+) 21,405,336
	再輸移出額	Re-exports ……	9,679,177	11,654,302	10,673,125	14,222,969	12,634,328	(—) 1,588,641
	計	Tolal ……	**380,958,262**	**461,161,472**	**525,169,578**	**541,524,722**	**590,209,563**	(+) **48,684,841**
		Trade by Junks.						
戎克貿易	移入額	Imports ……	8,142,106	10,470,015	9,710,825	8,704,946	8,166,444	(—) 538,502
	輸移出及再移出額	Exports and Re-exports……	6,667,251	12,727,248	12,760,103	15,427,340	16,042,706	(+) 615,366
	計	Total ……	**14,809,357**	**23,197,263**	**22,470,928**	**24,132,286**	**24,209,150**	(+) **76,864**
		Grand Total.						
合計	輸移入額	Imports ……	**182,326,927**	**224,627,109**	**248,134,219**	**238,052,185**	**266,381,829**	(+) **28,329,644**
	輸移出及再輸移出額	Exports and Re-exports……	**213,440,692**	**259,731,626**	**299,506,287**	**327,604,823**	**348,036,884**	(+) **20,432,061**
	計	Total ……	**395,767,619**	**484,358,735**	**547,640,506**	**565,657,008**	**614,418,713**	(+) **48,761,705**

備考 汽船貿易中ニハ西洋型帆船貿易及安東ニ於ケル對朝鮮陸路貿易ヲ包含シ戎克貿易ハ大連及牛莊ノ二港ノ分ヲ合算セルモノナリ

N.B.—Trade by steamers comprises trade by foreign typed sailing-vessels as well as land trade witn Chosen (Korea) at Antung; trade by junks the sum of two ports, Dairen and Newchwang.

2. 昭和三年南滿洲三港輸移入品數量及價額仕出國別 (一)

Quantity and Value of Goods imported into the three Ports in South Manchuria, classified according to the countries of their shipment, 1928.

價額單位（海關兩） Value—Hk. Taels.

番號 No.	品名 DESCRIPTION OF GOODS	數量單位 Classifier of Quantity.	外國品 Foreign Goods. 日本 Japan. 數量 Quantity.	日本 價額 Value.	朝鮮 Korea. 數量 Quantity.	朝鮮 價額 Value.
1	綿織物 Cotton Piece Goods		—	37,247,972	—	14,032
2	毛及毛綿交織物 Woollen Goods, and Wool and Cotton Unions		—	2,086,350	—	11,550
3	絹及絹綿交織物 Silk Piece Goods, and Silk and Cotton Unions		—	103,999	—	727
4	其他雜織物 Miscellaneous Piece Goods		—	1,497,953	—	5,707
5	綿縫絲 Cotton Thread		—	52,352	—	265
6	綿織絲 Cotton Yarn	擔 Piculs	56,862	3,379,601	21	1,776
7	棉花 Cotton, Raw	〃	82,954	2,790,770	—	—
8	繭鷰絲及絹製品 Silk Cocoons Raw Silk and Silk Products...		—	135,691	—	8,406
9	其他絲縷及材料 Miscellaneous Yarns, Threads and Materials thereof		—	900,472	—	1,771
10	衣服及附屬品 Clothing and Accessories thereof		—	3,936,901	—	65,877
11	米 Rice	擔 Piculs	32,027	188,203	8,784	66,229
12	其他穀物及種子 Other Cereals and Seeds	〃	26,824	176,089	5,223	25,274
13	麥粉 Flour	〃	791,772	3,871,202	4,927	23,026
14	野菜 Vegetables	〃	92,885	418,763	3,253	18,368
15	果物 Fruits	〃	233,204	1,212,503	41,705	318,002
16	砂糖 Sugars	〃	432,248	3,249,297	277,724	1,871,376
17	水產物 Marine Products	〃	245,820	2,113,446	48,369	535,132
18	其他食料品 Other Provisions		—	2,102,617	—	100,950
19	茶 Tea	擔 Piculs	3,340	114,067	1	27
20	酒類及其他飲料 Liquor and Other Beverages		—	1,934,885	—	49,070
21	紙卷及葉卷煙草 Cigarettes and Cigars	千本Mille	63,103	85,866	—	—
22	其他煙草 Tobacco		—	383,873	—	1,190
23	卷煙草製造材料 Cigarette Making Materials		—	308,616	—	527
24	家具 Furniture		—	802,707	—	6,156
25	藥品及藥材 Chemical Products and Medicines		—	2,641,548	—	55,856
26	染料及塗料 Dyes, Colours and Paints		—	533,403	—	25,918
27	石油 Kerosene Oil	米哦Am.Galls	1,197,550	369,306	100	45
28	機械油 Machine Oil	哦 Gallons	600,639	262,593	4,238	1,659
29	其他油脂 Other Oils, Fats and Waxes		—	271,599	—	3,472
30	蠟燭 Candle	擔 Piculs	115	3,262	—	—
31	蠟燭製造材料 Candle Making Materials		—	91,552	—	—
32	石鹼 Soap		—	814,487	—	7,313
33	燐寸 Matches	グロスGross	234,653	87,575	6,339	2,186
34	燐寸製造材料 Match Making Materials		—	175,219	—	6,551
35	石炭及コークス Coal and Coke	英噸Lg. Tons	127	3,092	1,227	11,014
36	鐵及鋼 Iron and Steel	擔 Piculs	896,420	4,776,447	16,424	36,581
37	其他金屬 Other Metals and Minerals	〃	152,372	1,834,718	8,127	23,443
38	金物 Hardware		—	1,519,729	—	11,078
39	機械器 Machine and Machinery		—	3,820,598	—	25,098
40	車輛類 Vehicles		—	3,403,156	—	8,157
41	セメント Cement	擔 Piculs	179,686	203,447	63,777	63,791
42	木材及竹等 Timber and Bamboo, etc.		—	1,394,761	—	1,717,914
43	建築材料 Building Materials		—	527,111	—	12,247
44	鐵道材料 Railway Materials		—	208,441	—	1,197
45	電氣材料 Electrical Materials		—	2,525,139	—	1,438
46	美術及化粧用品 Fine Art and Toilet Requisites		—	922,456	—	5,928
47	皮革毛骨角牙類 Leather, Hides, Skins, Hairs, Bones, Horns, &c.		—	1,118,378	—	823,020
48	紙類 Papers		—	2,762,965	—	71,040
49	硝子板及硝子器 Glass Manufactures		—	457,076	—	1,422
50	陶磁器及土器 Potteries		—	837,981	—	26,238
51	麻袋 Bags, Gunny	枚 Pieces	12,352,650	2,781,661	1,583,000	211,055
52	其他雜品 Sundries		—	5,490,741	—	830,575
53	小包郵便物 Postal Parcels		—	241,240	—	19,091
	合計 Grand Total		—	109,164,876	—	7,128,765

番號 No.	支那 China. 數量 Quantity.	支那 價額 Value.	香港 Hongkong. 數量 Quantity.	香港 價額 Value.	英領印度 British India. 數量 Quantity.	英領印度 價額 Value.	蘭領印度 Dutch Indies. 數量 Quantity.	蘭領印度 價額 Value.	英領海峽殖民地 Singapore Straits. etc 數量 Quantity.	英領海峽殖民地 價額 Value.	露西亞太平洋沿岸 Russia Pacific Ports. 數量 Quantity.	露西亞太平洋沿岸 價額 Value.
1	—	2,414,794	—	5,379	—	—	—	—	—	—	—	—
2	—	2,878,407	—	3,440	—	—	—	—	—	72	—	1,111
3	—	15,375	—	—	—	—	—	—	—	—	—	—
4	—	319,976	—	12,989	—	2,440	—	—	—	—	—	—
5	—	244,748	—	—	—	—	—	—	—	—	—	—
6	6	396	—	—	—	—	—	—	—	—	—	—
7	2,093	61,737	—	—	17,031	434,175	—	—	—	—	—	—
8	—	5,368	—	—	—	—	—	—	—	—	—	—
9	—	293,993	—	636,443	—	131,000	—	—	—	—	—	—
10	—	162,244	—	2,127	—	—	—	—	—	79	—	—
11	3,406	27,024	139,834	708,808	—	—	—	—	—	—	—	—
12	22	272	97	470	39	1,280	—	—	—	—	—	—
13	1,289	6,898	—	—	—	—	—	—	—	—	—	—
14	242	3,404	5,804	12,568	—	—	—	—	—	—	—	—
15	4,386	53,463	1,334	16,956	—	—	—	—	—	—	—	—
16	9,825	71,921	196,101	1,129,644	—	—	4,517	23,722	—	—	—	—
17	2,088	58,162	403	64,432	—	—	—	—	—	—	32,060	103,444
18	—	486,715	—	188,996	—	—	—	13,912	—	843	—	—
19	186	10,428	—	—	172	17,112	39	2,121	—	—	—	—
20	—	113,137	—	70	—	5	—	73	—	1,159	—	—
21	96,523	351,192	2,354	12,944	—	—	—	—	—	—	—	—
22	—	2,754,475	—	4,169	—	—	—	—	—	—	—	—
23	—	126,170	—	—	—	—	—	—	—	—	—	—
24	—	85,488	—	6,760	—	177	—	—	—	—	—	—
25	—	391,944	—	523,479	—	—	—	163,076	—	125	—	10,250
26	—	1,158,540	—	60,430	—	8,615	—	—	—	135	—	—
27	1,026,400	281,613	—	—	—	—	2,805,717	605,438	—	—	—	—
28	318,627	123,337	—	—	—	—	10,400	3,328	260	122	—	—
29	—	200,780	—	9,338	—	—	—	1,512	—	567,052	—	—
30	143	1,662	—	—	—	—	—	—	—	—	—	—
31	—	296,988	—	—	—	94,279	—	107,524	—	—	—	—
32	—	143,885	—	259	—	—	—	—	—	—	—	—
33	12,713	3,928	86	777	—	—	—	—	—	—	—	—
34	—	4,671	—	—	—	—	—	—	—	—	—	—
35	583	5,333	—	—	—	—	—	—	—	—	—	—
36	134,025	886,038	2,506	15,206	—	—	1	17	—	—	—	—
37	3,945	138,224	986	91,843	1,611	15,413	—	—	247	22,715	—	—
38	—	277,774	—	6,623	—	—	—	—	—	—	—	—
39	—	512,543	—	8,508	—	—	—	80	—	459	—	—
40	—	608,833	—	—	—	—	—	—	—	1,569	—	—
41	576	1,696	—	—	—	—	—	—	—	—	—	—
42	—	156,280	—	23,278	—	—	—	—	—	—	—	24,672
43	—	36,691	—	3,802	—	—	—	—	—	—	—	—
44	—	1,273	—	—	—	—	—	—	—	—	—	—
45	—	128,380	—	739	—	4,508	—	—	—	245	—	—
46	—	185,727	—	340,292	—	—	—	—	—	—	—	—
47	—	312,693	—	502,564	—	—	—	—	—	—	—	—
48	—	176,667	—	105	—	—	—	—	—	—	—	—
49	—	61,803	—	21	—	—	—	39	—	—	—	—
50	—	7,232	—	66	—	—	—	—	—	—	—	—
51	237,173	52,448	18,914,000	6,221,776	6,885,850	2,251,133	—	—	—	—	—	—
52	—	287,593	—	332,787	—	11,371	—	79	—	17,805	—	—
53	—	—	—	246	—	—	—	—	—	—	—	—
	—	16,990,363	—	10,948,334	—	2,971,508	—	920,921	—	612,380	—	139,477

2. 昭和三年南滿洲三港輸移入品數量及價額仕出國別 (二)

Quantity and Value of Goods imported into the three ports in South Manchuria classified according to the countries of their shipment, 1928.—*Continued.*

價額單位 (海關兩) Value—Hk. Taels.

番號 No.	品名 DESCRIPTION OF GOODS.	數量單位 Classifier of Quantity.	外國品 (續) Foreign Goods.												番號 No.
			暹羅 Siam.		比律賓 Philippine Island.		佛領印度 French Indo-China.		獨逸 Germany.		英吉利 Great Britain.		白耳義 Belgium.		諾威 Norway.		波蘭 Poland.		
			數量 Quantity.	價額 Value.	數量 Quantity.	價額 Value.	數量 Quantity.	價額 Value.	數量 Quantity.	價額 Value.	數量 Quantity.	價額 Value.	數量 Quantity.	價額 Value.	數量 Quantity.	價額 Value.	數量 Quantity.	價額 Value.	
1	綿織物 Cotton Piece Goods		—	—	—	—	—	—	—	66,201	—	272,896	—	9,081	—	—	—	—	1
2	毛及毛綿交織物 Woollen Goods, and Wool and Cotton Unions		—	—	—	—	—	1,049	—	1,419,553	—	1,784,640	—	141,043	—	122	—	26,659	2
3	絹及絹綿交織物 Silk Piece Goods, and Silk and Cotton Unions		—	—	—	—	—	—	—	140,250	—	42,855	—	2,059	—	—	—	—	3
4	其他雜織物 Miscellaneous Piece Goods		—	—	—	—	—	—	—	131,145	—	164,203	—	7,851	—	—	—	1,569	4
5	綿絲 Cotton Thread		—	—	—	—	—	—	—	1,459	—	153,096	—	3,066	—	—	—	—	5
6	綿織絲 Cotton Yarn	擔 Piculs	—	—	—	—	—	—	—	—	—	—	—	—	—	—	—	—	6
7	棉花 Cotton, Raw	〃	—	—	—	—	—	—	—	—	—	—	—	—	—	—	—	—	7
8	繭蠶絲及絹製品 Silk Cocoons, Raw Silk and Silk Products		—	—	—	—	—	—	—	2,145	—	4,287	—	—	—	—	—	—	8
9	其他絲縷及材料 Miscellaneous Yarns, Threads, and Materials thereof		—	—	—	—	—	—	—	264,170	—	127,956	—	79,782	—	—	—	—	9
10	衣服及附屬品 Clothing and Accessories thereof		—	—	—	—	—	—	—	319,739	—	85,662	—	3,811	—	125	—	—	10
11	米 Rice	擔 Piculs	14,923	82,079	—	—	4,181	17,997	17	206	—	—	—	—	—	—	—	—	11
12	其他穀物及種子 Other Cereals and Seeds	〃	—	—	—	—	—	—	272	7,764	1	7	—	—	—	—	—	—	12
13	麥粉 Flour	〃	—	—	—	—	—	—	—	—	—	—	—	—	—	—	—	—	13
14	野菜 Vegetables	〃	—	—	—	—	—	—	—	—	—	—	—	—	—	—	—	—	14
15	果物 Fruits	〃	—	—	1	16	—	—	207	5,895	34	720	—	—	—	—	—	—	15
16	砂糖 Sugars	〃	—	—	—	—	—	—	75	750	—	—	65	600	—	—	—	—	16
17	水產物 Marine Products	〃	—	—	—	—	—	—	43	1,118	—	—	—	—	—	—	—	—	17
18	其他食料品 Other Provisions		—	—	—	195	—	—	—	87,946	—	51,900	—	9,418	—	372	—	—	18
19	茶 Tea	擔 Piculs	—	—	—	—	—	—	—	—	32	4,147	24	1,689	—	—	—	—	19
20	酒類及其他飲料 Liquor and Other Beverages		—	—	—	—	—	561	—	19,325	—	100,839	—	6,570	—	—	—	—	20
21	紙卷及葉卷煙草 Cigarettes and Cigars	千本 Mille	—	—	446	9,311	—	—	391	5,469	240,359	814,070	97	3,382	—	—	—	—	21
22	其他煙草 Tobacco		—	—	—	13,753	—	—	—	29,243	—	5,656	—	—	—	—	—	—	22
23	卷煙草製造材料 Cigarette Making Materials		—	—	—	—	—	—	—	56,609	—	95,491	—	—	—	—	—	—	23
24	家具 Furniture		—	—	—	—	—	—	—	242,848	—	83,271	—	3,033	—	34	—	—	24
25	藥品及藥材 Chemical Products and Medicines		—	—	—	73	—	—	—	222,133	—	882,474	—	32,522	—	—	—	—	25
26	染料及塗料 Dyes, Colours and Paints		—	—	—	—	—	—	—	121,696	—	216,339	—	5,708	—	—	—	—	26
27	石油 Kerosene Oil	米哦 Am.Galls	—	—	—	—	—	—	—	—	—	—	—	—	—	—	—	—	27
28	機械油 Machine Oil	哦 Gallons	—	—	541	257	—	—	720	539	—	—	—	—	—	—	—	—	28
29	其他油脂 Other Oil, Fats and Waxes		—	—	—	—	—	—	—	1,098	—	2,717	—	519	—	—	—	—	29
30	蠟燭 Candle	擔 Piculs	—	—	—	—	—	—	—	—	—	—	—	—	—	—	—	—	30
31	蠟燭製造材料 Candle Making Materials		—	—	—	—	—	—	—	—	—	—	—	—	—	—	—	—	31
32	石鹼 Soap		—	—	—	—	—	—	—	4,851	—	46,256	—	—	—	—	—	—	32
33	燐寸 Matches	グロス Gross	—	—	—	—	—	—	—	—	—	—	—	—	—	—	—	—	33
34	燐寸製造材料 Match Making Materials		—	—	—	—	—	—	—	19,945	—	—	—	—	—	—	—	—	34
35	石炭及コークス Coal and Coke	英噸 Lg. Tons	—	—	—	—	—	—	—	—	—	—	—	—	—	—	—	—	35
36	鐵及鋼 Iron and Steel	擔 Piculs	—	—	—	—	—	—	80,853	555,384	38,334	346,155	675,821	2,252,166	—	—	—	—	36
37	其他金屬 Other Metals and Minerals	〃	—	—	—	—	—	—	1,622	38,676	915	51,038	99	11,096	—	5,565	—	—	37
38	金物 Hardware		—	—	—	—	—	—	—	498,764	—	72,014	—	40,694	—	—	—	—	38
39	機械器 Machine and Machinery		—	—	—	60	—	—	—	1,311,481	—	685,620	—	24,254	—	1,465	—	2,113	39
40	車輛類 Vehicles		—	—	—	61	—	191	—	162,207	—	36,880	—	54,070	—	—	—	—	40
41	セメント Cement	擔 Piculs	—	—	—	—	—	—	—	—	—	—	—	—	—	—	—	—	41
42	木材及竹等 Timber and Bamboo, etc.		—	7,731	—	—	—	—	—	276	—	—	—	—	—	—	—	—	42
43	建築材料 Building Materials		—	—	—	—	—	—	—	25,027	—	4,243	—	48,148	—	—	—	—	43
44	鐵道材料 Railway Materials		—	—	—	—	—	—	—	714	—	920	—	297,832	—	—	—	—	44
45	電氣材料 Electrical Materials		—	—	—	—	—	—	—	206,646	—	100,842	—	14,395	—	—	—	—	45
46	美術及化粧用品 Fine Art and Toilet Requisites		—	—	—	—	—	—	—	34,840	—	8,542	—	2,908	—	127	—	—	46
47	皮革毛骨角牙類 Leather, Hides, Skins, Hairs, Bones, Horns, &c.		—	—	—	—	—	—	—	364,778	—	75,589	—	26,795	—	—	—	—	47
48	紙類 Papers		—	—	—	—	—	—	—	154,644	—	16,879	—	31,511	—	23,759	—	—	48
49	硝子板及硝子器 Glass Manufactures		—	—	—	—	—	—	—	38,069	—	373	—	84,452	—	—	—	—	49
50	陶磁器及土器 Potteries		—	—	—	—	—	—	—	21,577	—	1,863	—	—	—	—	—	—	50
51	麻袋 Bags, Gunny	枚 Pieces	—	—	—	—	—	—	—	—	—	—	—	—	—	—	—	—	51
52	其他雜品 Sundries		—	—	—	14,131	—	15	—	1,429,341	—	305,720	—	31,421	—	2,653,427	—	2,536,646	52
53	小包郵便物 Postal Parcels		—	—	—	—	—	—	—	1,276	—	1,111	—	—	—	—	—	—	53
	合計 Grand Total		—	89,810	—	37,857	—	19,813	—	8,015,797	—	6,647,271	—	3,229,876	—	2,684,996	—	2,566,987	

2. 昭和三年南滿洲三港輸移入品數量及價額仕出國別 (三)

Quantity and Value of Goods imported into the three ports in South Manchuria classified according to the countries of their shipment, 1928.—*Continued.*

價額單位 (海關兩) Value—Hk. Taels.

番號 No.	品名 DESCRIPTION OF GOODS.		數量單位 Classifier of Quantity.	外國品 (續) Foreign Goods. 佛蘭西 France. 數量 Quantity.	佛蘭西 France. 價額 Value.	和蘭 Netherlands. 數量 Quantity.	和蘭 Netherlands. 價額 Value.
1	綿織物	Cotton Piece Goods		—	22,760	—	6,452
2	毛及毛綿交織物	Woollen Goods, and Wool and Cotton Unions		—	144,932	—	26,770
3	絹及絹綿交織物	Silk Piece Goods, and Silk and Cotton Unions		—	10,102	—	2,443
4	其他雜織物	Miscellaneous Piece Goods		—	48,122	—	6,228
5	綿絰絲	Cotton Thread		—	20,014	—	—
6	綿織絲	Cotton Yarn	擔 Piculs	—	—	—	—
7	棉花	Cotton, Raw	〃	—	—	—	—
8	繭蠶絲及絹製品	Silk Cocoons, Raw Silk and Silk Products		—	3,382	—	—
9	其他絲絰及材料	Miscellaneous Yarns, Threads and Materials thereof		—	—	—	—
10	衣服及附屬品	Clothing and Accessories thereof		—	47,203	—	—
11	米	Rice	擔 Piculs	—	—	—	—
12	其他穀物及種子	Other Cereals and Seeds	〃	3	28	—	—
13	麥粉	Flour	〃	—	—	—	—
14	野菜	Vegetables	〃	—	—	—	—
15	果物	Fruits	〃	52	2,966	—	—
16	砂糖	Sugars	〃	—	—	—	—
17	水產物	Marine Products	〃	—	—	—	—
18	其他食料品	Other Provisions		—	21,899	—	63,311
19	茶	Tea	擔 Piculs	143	16,387	—	—
20	酒類及其他飲料	Liquor and Other Beverages		—	124,925	—	5,175
21	紙卷及葉卷煙草	Cigarettes and Cigars	千本Mille	124	812	201	12,071
22	其他煙草	Tobacco		—	—	—	—
23	卷煙草製造材料	Cigarette Making Materials		—	22,650	—	246
24	家具	Furniture		—	6,750	—	1,476
25	藥品及藥材	Chemical Products and Medicines		—	23,189	—	111,528
26	染料及塗料	Dyes, Colours and Paints		—	60,048	—	299,750
27	石油	Kerosene Oil	米哦Am.Galls	—	—	—	—
28	機械油	Machine Oil	哦 Gallons	—	—	—	—
29	其他油脂	Other Oils, Fats and Waxes		—	1,416	—	6,660
30	蠟燭	Candle	擔 Piculs	7	363	—	—
31	蠟燭製造材料	Candle Making Materials		—	—	—	—
32	石鹼	Soap		—	5,996	—	1,218
33	燐寸	Matches	グロスGross	—	—	—	—
34	燐寸製造材料	Match Making Materials		—	1,328	—	—
35	石炭及コークス	Coal and Coke	英噸Lg. Tons	—	—	—	—
36	鐵及鋼	Iron and Steel	擔 Piculs	289,122	1,303,059	33,124	144,608
37	其他金屬	Other Metals and Minerals	〃	—	—	—	102
38	金物	Hardware		—	42,276	—	15,141
39	機械器	Machine and Machinery		—	29,660	—	46,044
40	車輛類	Vehicles		—	4,745	—	15,480
41	セメント	Cement	擔 Piculs	—	—	—	—
42	木材及竹等	Timber and Bamboo, etc.		—	—	—	—
43	建築材料	Building Materials		—	852	—	7,339
44	鐵道材料	Railway Materials		—	1,584	—	611
45	電氣材料	Electrical Materials		—	8,275	—	2,018
46	美術及化粧用品	Fine Art and Toilet Requisites		—	166,198	—	1,085
47	皮革毛骨角牙類	Leather, Hides, Skins, Hairs, Bones, Horns, &c		—	2,778	—	5,038
48	紙類	Papers		—	182	—	23,358
49	硝子板及硝子器	Glass Manufactures		—	1,417	—	884
50	陶磁器及土器	Potteries		—	717	—	3
51	麻袋	Bags, Gunny	枚 Pieces	—	—	—	—
52	其他雜品	Sundries		—	13,960	—	1,652
53	小包郵便物	Postal Parcels		—	1,583	—	—
	合計	Grand Total		—	2,162,558	—	806,691

番號 No.	伊太利 Italy. 數量 Quantity.	伊太利 Italy. 價額 Value.	瑞典 Sweden. 數量 Quantity.	瑞典 Sweden. 價額 Value.	丁抹 Denmark. 數量 Quantity.	丁抹 Denmark. 價額 Value.	瑞西 Switzerland. 數量 Quantity.	瑞西 Switzerland. 價額 Value.	ラトビア Latvia. 數量 Quantity.	ラトビア Latvia. 價額 Value.	巴羅歐其他 Other European Countries. 數量 Quantity.	巴羅歐其他 Other European Countries. 價額 Value.
1	—	19,155	—	—	—	—	—	—	—	—	—	—
2	—	171,308	—	4,863	—	378	—	—	—	—	—	—
3	—	664	—	—	—	—	—	—	—	—	—	—
4	—	15,314	—	—	—	—	—	—	—	—	(歐洲)	542
5	—	—	—	—	—	—	—	—	—	—	—	—
6	—	—	—	—	—	—	—	—	—	—	—	—
7	—	—	—	—	—	—	—	—	—	—	—	—
8	—	—	—	—	—	—	—	—	—	—	—	—
9	—	4,343	—	—	—	1,014	—	—	—	—	—	—
10	—	70,134	—	1,201	—	—	—	—	—	—	—	—
11	—	—	—	—	—	—	—	—	—	—	—	—
12	417	11,645	—	—	—	—	—	—	—	—	—	—
13	—	—	—	—	—	—	—	—	—	—	—	—
14	—	—	—	—	—	—	—	—	—	—	—	—
15	115	2,938	—	—	—	—	—	—	—	—	—	—
16	—	—	—	—	—	—	—	—	—	—	—	—
17	—	—	—	—	—	—	—	—	—	—	—	—
18	—	14,456	—	88	—	1,061	—	—	—	2,606	(地中海沿岸)	573
19	—	—	—	—	—	—	—	—	—	—	—	—
20	—	7,542	—	772	—	1,235	—	—	—	—	—	—
21	—	—	—	—	—	—	—	—	—	—	—	—
22	—	—	—	—	—	—	—	—	—	—	—	—
23	—	6,791	—	—	—	—	—	—	—	—	—	—
24	—	9,047	—	672	—	—	—	—	—	156	—	—
25	—	5,211	—	496	—	—	—	—	—	—	—	—
26	—	115	—	—	—	—	—	12,012	—	—	—	—
27	—	—	—	—	—	—	—	—	—	—	—	—
28	—	—	—	—	—	—	—	—	—	—	—	—
29	—	361	—	—	—	—	—	—	—	—	—	—
30	—	—	—	—	—	—	—	—	—	—	—	—
31	—	—	—	—	—	—	—	—	—	—	—	—
32	—	—	—	—	—	1,375	—	—	—	—	—	—
33	—	—	3,000	1,200	—	—	—	—	—	—	—	—
34	—	60	—	3,248	—	—	—	—	—	—	—	—
35	—	—	—	—	—	—	—	—	—	—	—	—
36	11,639	120,942	8	151	20	364	—	—	—	—	—	—
37	—	—	—	899	—	—	—	—	—	—	—	—
38	—	9,393	—	4,355	—	1,608	—	—	—	—	—	—
39	—	82,427	—	65,109	—	15,833	—	—	—	524	(西班牙)	37
40	—	3,937	—	—	—	66	—	—	—	—	—	—
41	—	—	—	—	—	—	—	—	—	—	—	—
42	—	—	—	—	—	—	—	—	—	—	—	—
43	—	659	—	—	—	—	—	—	—	—	—	—
44	—	—	—	—	—	—	—	—	—	—	—	—
45	—	7,081	—	163	—	2,118	—	—	—	—	—	—
46	—	9,152	—	—	—	—	—	—	—	—	—	—
47	—	7,728	—	19,006	—	24,721	—	—	—	—	—	—
48	—	6,765	—	59,740	—	1,932	—	—	—	—	—	—
49	—	122	—	—	—	—	—	—	—	—	—	—
50	—	—	—	—	—	—	—	—	—	—	—	—
51	—	—	—	—	—	—	—	—	—	—	—	—
52	—	5,738	—	1,115	—	6,738	—	—	—	214	(葡萄牙)	45
53	—	127	—	—	—	359	—	—	—	—	—	—
	—	593,155	—	163,078	—	58,802	—	12,012	—	3,500	—	1,197

2. 昭和三年南滿洲三港輸移入品數量及價額仕出國別 (四)

Quantity and Value of Goods imported into the three ports in South Manchuria classified according to the countries of their shipment, 1928.—*Continued.*

價額單位 (海關兩) Value—Hk. Taels.

番號 No.	品名 DESCRIPTION OF GOODS.		數量單位 Classifier of Quantity.	外國品 (續) Foreign Goods. 北米合衆國 U. S. of America. 數量 Quantity.	北米合衆國 U. S. of America. 價額 Value.	加奈陀 Canada. 數量 Quantity.	加奈陀 Canada. 價額 Value.
1	綿織物	Cotton Piece Goods		—	52,798	—	181
2	毛及毛綿交織物	Woollen Goods, and Wool and Cotton Unions		—	14,812	—	—
3	絹及絹綿交織物	Silk Piece Goods, and Silk and Cotton Unions		—	—	—	—
4	其他雜織物	Miscellaneous Piece Goods		—	64,844	—	—
5	綿縫絲	Cotton Thread		—	—	—	—
6	綿織絲	Cotton Yarn	擔 Piculs	—	—	—	—
7	棉花	Cotton, Raw	〃	13,517	403,355	—	—
8	繭蠶絲及絹製品	Silk Cocoons, Raw Silk, and Silk Products		—	2,053	—	—
9	其他絲縷及材料	Miscellaneous Yarns, Threads, and Materials thereof		—	2,270	—	—
10	衣服及附屬品	Clothing and Accessories thereof		—	174,864	—	—
11	米	Rice	擔 Piculs	—	—	—	—
12	其他穀物及種子	Other Cereals and Seeds	〃	10	204	—	—
13	麥粉	Flour	〃	265,291	1,372,915	37,846	192,937
14	野菜	Vegetables	〃	—	—	—	—
15	果物	Fruits	〃	3,235	61,431	—	—
16	砂糖	Sugars	〃	58	613	—	—
17	水產物	Marine Products	〃	562	11,085	21,099	93,447
18	其他食料品	Other Provisions		—	293,954	—	150
19	茶	Tea	擔 Piculs	—	—	—	—
20	酒類及其他飲料	Liquor and Other Beverages		—	—	—	—
21	紙卷及葉卷煙草	Cigarettes and Cigars	千本 Mille	263,025	690,303	5,000	11,300
22	其他煙草	Tobacco		—	685,551	—	—
23	卷煙草製造材料	Cigarette Making Materials		—	15,164	—	—
24	家具	Furniture		—	45,122	—	—
25	藥品及藥材	Chemical Products and Medicines		—	47,171	—	1,921
26	染料及塗料	Dyes, Colours and Paints		—	70,658	—	3,328
27	石油	Kerosene Oil	米哦 Am.Galls	17,603,355	4,451,468	—	—
28	機械油	Machine Oil	哦 Gallons	2,035,600	765,653	—	—
29	其他油脂	Other Oils, Fats and Waxes		—	1,172,154	—	—
30	蠟燭	Candle	擔 Piculs	—	—	—	—
31	蠟燭製造材料	Candle Making Materials		—	341,524	—	—
32	石鹼	Soap		—	2,891	—	—
33	燐寸	Matches	グロス Gross	—	—	—	—
34	燐寸製造材料	Match Making Materials		—	—	—	—
35	石炭及コークス	Coal and Coke	英噸 Lg. Tons	—	—	—	—
36	鐵及鋼	Iron and Steel	擔 Piculs	519,065	1,871,551	—	—
37	其他金屬	Other Metals and Minerals	〃	2,945	84,413	—	—
38	金物	Hardwar		—	512,760	—	498
39	機械機器	Machine and Machinery		—	2,101,638	—	66,084
40	車輛類	Vehicles		—	2,137,437	—	21,236
41	セメント	Cement	擔 Piculs	—	—	—	—
42	木材及竹等	Timber and Bamboo, etc.		—	286,485	—	—
43	建築材料	Building Materials		—	329,336	—	—
44	鐵道材料	Railway Materials		—	324,314	—	—
45	電氣材料	Electrical Materials		—	200,072	—	1,134
46	美術及化粧用品	Fine Art and Toilet Requisites		—	237,355	—	78
47	皮革毛骨角牙類	Leather, Hides, Skins, Hairs, Bones, Horns, &c.		—	453,398	—	—
48	紙類	Papers		—	202,870	—	820
49	硝子板及硝子器	Glass Manufactures		—	10,162	—	—
50	陶磁器及土器	Potteries		—	442	—	—
51	麻袋	Bags, Gunny	枚 Pieces	—	—	—	—
52	其他雜品	Sundries		—	127,899	—	2,260
53	小包郵便物	Postal Parcels		—	4,408	—	101
	合計	Grand Total		—	19,627,397	—	395,475

墨西哥、中米及南米 Mexico, Central America & South America. 數量 Quantity.	墨西哥、中米及南米 Mexico, Central America & South America. 價額 Value.	土耳古·波斯·埃及其他 Turkey, Persia, Egypt, Aden, etc. 數量 Quantity.	土耳古·波斯·埃及其他 Turkey, Persia, Egypt, Aden, etc. 價額 Value.	濠洲 Australia New Zealand. 數量 Quantity.	濠洲 Australia New Zealand. 價額 Value.	計 Total. 數量 Quantity.	計 Total. 價額 Value.	支那品 Chinese Goods. 支那諸港 Chinese ports. 數量 Quantity.	支那品 Chinese Goods. 支那諸港 Chinese ports. 價額 Value.	合計 Grand Total. 數量 Quantity.	合計 Grand Total. 價額 Value.	番號 No.
—	—	—	—	—	—	—	40,131,701	—	15,150,510	—	55,282,211	1
—	—	—	—	—	104	—	8,717,163	—	2,028	—	8,719,191	2
—	—	—	—	—	—	—	318,474	—	3,374,173	—	3,692,647	3
—	—	—	—	—	—	—	2,278,883	—	2,154,571	—	4,433,454	4
—	—	—	—	—	—	—	475,000	—	—	—	475,000	5
—	—	—	—	—	—	56,889	3,381,773	204,296	9,268,869	261,185	12,650,642	6
—	—	—	—	—	—	115,595	3,690,037	64,843	2,167,749	180,438	5,857,786	7
—	—	—	—	—	—	—	161,332	—	73,263	—	234,595	8
—	—	—	—	—	—	—	2,443,214	—	642,438	—	3,085,652	9
—	120	—	—	—	—	—	4,870,087	—	832,293	—	5,702,380	10
—	—	—	—	—	—	203,172	1,090,546	226,538	1,386,860	429,710	2,477,406	11
—	—	—	—	—	—	32,908	223,033	547,171	2,259,723	580,079	2,482,756	12
—	—	—	—	1,883	12,800	1,103,008	5,479,778	546,735	2,403,274	1,649,743	7,883,052	13
—	—	—	—	—	—	102,184	453,103	123,803	294,068	225,987	747,171	14
—	—	128	5,446	8	257	284,409	1,680,593	168,320	821,842	452,729	2,502,435	15
—	—	—	—	—	—	920,613	6,347,923	926	6,655	921,539	6,354,578	16
—	—	—	—	—	—	350,444	2,980,266	59,591	436,666	410,035	3,416,932	17
—	179	—	856	—	5,461	—	3,448,458	—	3,089,846	—	6,538,304	18
—	—	—	—	—	—	3,937	165,978	93,141	3,641,902	97,078	3,807,880	19
—	—	—	—	—	—	—	2,365,343	—	294,565	—	2,659,908	20
4	741	325	5,487	—	—	671,952	2,002,948	—	6,054,203	—	8,057,151	21
—	—	—	—	—	—	—	3,877,910	—	1,421,417	—	5,299,327	22
—	—	—	—	—	—	—	632,264	—	15,570	—	647,834	23
—	—	—	1,925	—	—	—	1,295,622	—	177,685	—	1,473,307	24
—	—	—	150,867	—	—	—	5,263,863	—	908,085	—	6,171,948	25
—	—	—	—	—	—	—	2,576,695	—	110,183	—	2,686,878	26
—	—	—	—	—	—	22,633,122	5,698,870	—	—	22,633,122	5,698,870	27
—	—	—	—	—	—	2,971,025	1,157,488	—	—	2,971,025	1,157,488	28
—	—	—	132	—	1,964	—	2,240,774	—	186,092	—	2,426,866	29
—	—	—	—	—	—	265	5,287	6,712	94,160	6,977	99,447	30
—	—	—	—	—	—	—	931,867	—	1,669	—	933,536	31
—	—	—	—	—	—	—	1,028,531	—	78,424	—	1,106,955	32
—	—	—	—	—	—	256,791	95,666	53,940	10,842	310,731	106,508	33
—	—	—	—	—	—	—	211,022	—	4,443	—	215,465	34
—	—	—	—	—	—	1,937	19,439	40,495	319,442	42,432	338,881	35
—	—	—	—	—	—	2,697,362	12,308,669	129	6,095	2,697,491	12,314,764	36
—	—	—	—	—	—	172,869	2,318,145	60,727	133,227	233,596	2,451,372	37
—	—	—	—	—	—	—	3,012,707	—	208,036	—	3,220,743	38
—	—	—	—	—	—	—	8,799,635	—	181,678	—	8,981,313	39
—	—	—	—	—	—	—	6,458,025	—	9,438	—	6,467,463	40
—	—	—	—	—	—	244,039	268,934	11,277	8,898	255,316	277,832	41
—	—	—	—	—	—	—	3,611,397	—	325,361	—	3,936,758	42
—	—	—	—	—	—	—	995,455	—	35,793	—	1,031,248	43
—	—	—	—	—	—	—	836,886	—	—	—	836,886	44
—	—	—	—	—	—	—	3,203,193	—	37,267	—	3,240,460	45
—	—	—	—	—	—	—	1,914,688	—	173,603	—	2,088,291	46
—	—	—	—	—	23,471	—	3,759,957	—	2,785,049	—	6,545,006	47
—	—	—	—	—	—	—	3,533,237	—	2,566,930	—	6,100,167	48
—	—	—	—	—	—	—	655,840	—	98,632	—	754,472	49
—	—	—	—	—	—	—	896,119	—	1,312,184	—	2,208,303	50
—	—	—	—	—	—	39,972,673	11,518,073	2,889,167	722,885	42,861,840	12,240,958	51
—	218	—	—	—	—	—	14,101,491	—	3,890,064	—	17,991,555	52
—	255	—	—	—	—	—	269,797	—	—	—	269,797	53
—	1,513	—	164,713	—	44,057	—	196,203,179	—	70,178,650	—	266,381,829	

3. 南滿洲三港輸移入品數量及價額累年比較

Quantity and Value of Goods imported into the three ports in South Manchuria, 1924 to 1928.

價額單位（海關兩）
Value.—Hk. Taels

番號 No.	品名 DESCRIPTION OF GOODS.	數量單位 Classifier of Quantity.	大正十三年 1924 數量 Quantity.	大正十三年 1924 價額 Value.	大正十四年 1925 數量 Quantity.	大正十四年 1925 價額 Value.	昭和元年 1926 數量 Quantity.	昭和元年 1926 價額 Value.	昭和二年 1927 數量 Quantity.	昭和二年 1927 價額 Value.	昭和三年 1928 數量 Quantity.	昭和三年 1928 價額 Value.	番號 No.
1	綿織物 Cotton Piece Goods		—	37,403,499	—	56,224,388	—	58,264,884	—	52,192,625	—	55,282,211	1
2	毛及毛絹綿交織物 Woollen Goods, and Wool and Cotton Unions		—	3,323,059	—	4,119,315	—	5,877,477	—	6,709,265	—	8,719,191	2
3	絹及絹綿交織物 Silk Piece Goods, and Silk and Cotton Unions		—	1,633,715	—	1,306,915	—	3,889,092	—	3,425,921	—	3,692,647	3
4	其他雜織物 Miscellaneous Piece Goods		—	871,226	—	1,402,878	—	2,071,873	—	2,329,355	—	4,433,454	4
5	綿縫絲 Cotton Thread		—	328,968	—	319,679	—	414,774	—	443,335	—	475,000	5
6	綿織絲 Cotton Yarn	擔 Piculs	309,125	12,876,260	313,443	15,563,495	307,312	16,322,297	266,145	12,896,381	261,185	12,650,642	6
7	棉花 Cotton, Raw	〃	83,722	1,906,380	92,416	3,213,220	192,713	5,929,697	185,945	5,973,933	180,438	5,857,786	7
8	繭生絲及絹製品 Silk Cocoons, Raw Silk, and Silk Products		—	175,309	—	1,494,159	—	225,117	—	246,417	—	234,595	8
9	其他絲縷及材料 Miscellaneous Yarn, Threads, & Materials Thereof		—	803,794	—	1,380,450	—	2,149,269	—	2,156,009	—	3,085,652	9
10	衣服及附屬品 Clothing and Accessories thereof		—	2,197,638	—	2,420,666	—	3,533,241	—	3,477,915	—	5,702,380	10
11	米 Rice	擔 Piculs	297,238	1,471,784	462,607	2,592,161	492,228	2,881,763	386,475	2,225,790	429,710	2,477,406	11
12	其他穀物及種子 Other Cereals and Seeds	〃	847,258	2,997,857	547,323	2,072,466	467,298	1,803,885	586,837	2,667,366	580,079	2,482,756	12
13	麥粉 Flour	〃	3,838,730	18,007,366	3,524,068	18,205,004	3,674,936	19,144,635	1,460,019	7,528,319	1,649,743	7,883,052	13
14	野菜 Vegetables	〃	171,135	476,227	172,880	534,995	207,027	590,443	232,467	674,982	225,987	747,171	14
15	果物 Fruits	〃	320,856	1,598,922	418,830	2,215,377	493,477	3,146,680	464,733	2,666,549	452,729	2,502,435	15
16	砂糖 Sugars	〃	741,121	5,700,064	991,435	6,301,568	744,157	5,266,084	768,002	5,465,188	921,539	6,354,578	16
17	水產物 Marine Products	〃	279,191	1,941,627	262,982	1,954,523	386,679	2,631,691	327,278	2,595,141	410,035	3,416,932	17
18	其他食料品 Other Provisions		—	3,186,599	—	3,950,259	—	5,092,607	—	5,386,027	—	6,538,304	18
19	茶 Tea	擔 Piculs	66,932	2,616,505	100,666	3,787,410	73,036	2,793,141	96,037	3,441,823	97,078	3,807,880	19
20	酒類及其他飲料 Liquor and Other Beverages		—	1,955,743	—	1,989,923	—	2,375,952	—	2,391,160	—	2,659,908	20
21	紙卷及葉卷煙草 Cigarettes and Cigars		—	5,566,471	—	5,488,436	—	5,664,185	—	5,528,487	—	8,057,151	21
22	其他煙草 Tobacco		—	2,267,464	—	4,301,298	—	3,800,400	—	6,136,535	—	5,299,327	22
23	卷煙草製造材料 Cigarette Making Materials		—	1,409,224	—	158,288	—	517,834	—	593,192	—	647,834	23
24	家具 Furniture		—	1,245,118	—	926,331	—	1,350,071	—	1,420,042	—	1,473,307	24
25	藥品及藥材 Chemical Products and Medicines		—	3,221,229	—	4,667,609	—	5,478,234	—	5,851,351	—	6,171,948	25
26	染料及塗料 Dyes, Colours and Paints		—	3,041,409	—	3,693,572	—	2,562,783	—	3,033,124	—	2,686,878	26
27	石油 Kerosene Oil	米哦 Am. Galls 哦 Gallons	20,658,049	6,099,876	21,996,634	6,324,496	16,981,505	4,574,628	18,485,409	5,457,546	22,633,122	5,698,870	27
28	機械油 Machine Oil		1,832,883	835,440	1,657,268	690,028	2,181,822	952,917	3,085,333	1,338,086	2,971,025	1,157,488	28
29	其他油脂 Other Oils, Fats and Waxes		—	1,012,066	—	1,415,377	—	2,109,929	—	1,544,956	—	2,426,866	29
30	蠟燭 Candle	擔 Piculs	6,203	108,341	13,238	220,030	15,279	209,149	16,817	214,355	6,977	99,447	30
31	蠟燭製造材料 Candle Making Materials		—	854,408	—	522,179	—	1,171,557	—	672,466	—	933,536	31
32	石鹼 Soap		—	695,556	—	816,511	—	820,283	—	979,036	—	1,106,955	32
33	燐寸 Matches	グロス Gross	182,169	50,182	406,077	103,555	189,410	63,073	337,857	102,677	310,731	106,508	33
34	燐寸製造材料 Match Making Materials		—	177,175	—	184,978	—	236,893	—	221,814	—	215,465	34
35	石炭及コークス Coal and Coke	英噸 Lg Tons	31,345	264,088	30,798	245,308	32,319	264,933	35,904	305,439	42,432	338,881	35
36	鐵及鋼 Iron and Steel	擔 Piculs	2,069,166	8,824,222	2,141,194	7,944,464	2,239,953	9,615,321	2,074,068	10,189,200	2,697,491	12,314,764	36
37	其他金屬 Other Metals and Minerals	〃	216,434	2,453,638	142,361	2,228,845	282,266	3,033,802	260,115	3,598,688	233,596	2,451,372	37
38	金物 Hardware		—	1,462,922	—	1,528,278	—	2,940,559	—	2,939,220	—	3,220,743	38
39	機械器 Machine and Machinery		—	8,185,105	—	6,093,267	—	6,961,352	—	8,440,550	—	8,981,313	39
40	車輛類 Vehicles		—	2,514,103	—	1,534,696	—	4,924,701	—	5,985,200	—	6,467,463	40
41	セメント Cement	擔 Piculs	303,642	313,657	347,694	315,067	667,878	682,100	468,193	471,076	255,316	277,832	41
42	木材及竹等 Timber and Bamboo, etc.		—	1,388,534	—	1,980,828	—	2,173,265	—	2,486,655	—	3,936,758	42
43	建築材料 Building Materials		—	1,072,401	—	711,286	—	729,281	—	762,135	—	1,031,248	43
44	鐵道材料 Railway Materials		—	956,155	—	858,861	—	499,907	—	999,866	—	836,886	44
45	電氣材料 Electrical Materials		—	2,585,476	—	2,160,373	—	2,602,306	—	3,187,228	—	3,240,460	45
46	美術及化粧用品 Fine Art and Toilet Requisites		—	1,240,798	—	721,798	—	1,637,519	—	1,663,750	—	2,088,291	46
47	皮革毛骨角牙類 Leather, Hides, Skins, Hairs, Bones, Horns, &c		—	3,688,887	—	6,340,041	—	6,826,886	—	6,547,588	—	6,545,006	47
48	紙類 Papers		—	4,265,305	—	5,643,903	—	6,662,724	—	6,200,496	—	6,100,167	48
49	硝子板及硝子器 Glass Manufactures		—	858,166	—	838,935	—	796,606	—	622,059	—	754,472	49
50	陶磁器及土器 Potteries		—	1,055,426	—	1,748,502	—	1,738,925	—	1,936,260	—	2,208,303	50
51	麻袋 Bags, Gunny	枚 Pieces	23,079,517	4,949,573	29,763,170	7,955,342	38,368,382	11,502,937	37,813,180	11,448,884	42,861,840	12,240,958	51
52	其他雜品 Sundries		—	7,806,748	—	14,813,019	—	10,174,729	—	11,852,314	—	17,991,555	52
53	小包郵便物 Postal Parcels		—	385,222	—	402,757	—	449,828	—	428,409	—	269,737	53
	合計 Grand Total		—	182,326,927	—	224,627,109	—	243,134,219	—	238,052,185	—	266,381,829	

4. 南滿洲三港外國品輸移入數量及價額累年比較

Quantity and Value of Foreign Goods imported into the three ports in South Manchuria, 1924 to 1928.

價額單位（海關兩）
Value—Hk. Taels.

番號 No.	品名 DESCRIPTION OF GOODS.	數量單位 Classifier of Quantity.	大正十三年 1924 數量 Quantity.	大正十三年 1924 價額 Value.	大正十四年 1925 數量 Quantity.	大正十四年 1925 價額 Value.	昭和元年 1926 數量 Quantity.	昭和元年 1926 價額 Value.	昭和二年 1927 數量 Quantity.	昭和二年 1927 價額 Value.	昭和三年 1928 數量 Quantity.	昭和三年 1928 價額 Value.	番號 No.
1	綿織物 Cotton Piece Goods		—	25,164,920	—	38,470,370	—	40,870,037	—	36,455,152	—	40,131,701	1
2	綿毛絹交織物 Woollen Goods, and Wool and Cotton Unions		—	3,321,249	—	4,118,441	—	5,871,728	—	6,708,505	—	8,717,163	2
3	綿及絹交織物 Silk Piece Goods, and Silk and Cotton Unions		—	185,990	—	243,415	—	287,468	—	215,124	—	318,474	3
4	綿及他雜織物 Miscellaneous Piece Goods		—	754,189	—	1,000,510	—	1,708,894	—	1,134,531	—	2,278,883	4
5	綿糸 Cotton Thread		—	328,968	—	318,519	—	409,862	—	441,870	—	475,000	5
6	綿織糸 Cotton Yarn	擔 Piculs	88,501	4,862,454	112,208	5,995,750	64,280	3,713,816	40,671	2,516,537	56,889	3,381,773	6
7	綿花 Cotton, Raw	〃	6,247	151,294	43,017	1,491,955	88,785	2,851,924	105,217	3,438,771	115,595	3,690,037	7
8	蠶絲及絹製材料 Silk Cocoons, Raw Silk and Silk Products		—	96,080	—	36,513	—	87,040	—	108,036	—	161,332	8
9	蠶絲及絹製其他材料 Miscellaneous Yarns, Threads, Materials thereof.		—	700,841	—	996,742	—	1,574,286	—	1,823,800	—	2,443,214	9
10	衣服及附屬品 Clothing and Accessories thereof.		—	1,914,444	—	2,013,394	—	2,975,714	—	2,867,219	—	4,870,087	10
11	米 Rice	擔 Piculs	119,164	685,412	178,717	950,494	354,124	2,053,487	217,122	1,203,035	203,172	1,090,546	11
12	其他穀物及種子 Other Cereals and Seeds	〃	397,626	1,487,491	106,756	473,674	76,377	335,817	108,274	598,905	32,908	223,033	12
13	粉 Flour	〃	2,261,511	10,298,392	1,474,369	8,040,569	1,715,410	10,283,416	668,954	4,096,527	1,103,008	5,479,778	13
14	菜蔬物 Vegetables	〃	61,512	284,834	63,141	286,360	64,499	308,598	83,081	364,755	102,184	453,103	14
15	果 Fruits	〃	161,186	1,065,795	233,607	1,338,315	362,949	2,260,343	281,636	1,762,394	284,409	1,680,593	15
16	砂糖 Sugars	〃	739,672	5,690,576	984,892	6,260,245	740,305	5,238,831	766,035	5,451,144	920,613	6,347,923	16
17	水產物 Marine Products	〃	222,125	1,648,253	205,999	1,585,656	335,997	2,318,433	271,939	2,183,809	350,444	2,980,266	17
18	其他食料品 Other Provisions		—	1,554,595	—	1,910,767	—	2,502,380	—	2,893,262	—	3,448,458	18
19	茶 Tea	擔 Piculs	3,097	105,898	3,038	107,254	5,303	173,266	4,402	161,631	3,937	165,978	19
20	酒類及其他飲料 Liquor and Other Beverages		—	1,614,585	—	1,473,472	—	2,002,054	—	2,005,173	—	2,365,343	20
21	紙卷煙 Cigarettes and Cigars	千本Mille	1,249,693	3,203,332	704,971	1,979,595	888,613	2,668,141	642,078	2,049,363	671,952	2,002,948	21
22	其他葉及卷煙草 Tobacco		—	1,764,781	—	2,575,637	—	2,348,284	—	4,075,007	—	3,877,910	22
23	製煙草材料 Cigarette Making Materials		—	510,289	—	158,288	—	517,083	—	581 202	—	632,264	23
24	家具 Furniture		—	982,914	—	673,369	—	918,390	—	956,714	—	1.295,622	24
25	藥品及藥材 Chemical Products and Medicines		—	2,814,048	—	3,901,970	—	4,439,711	—	4,965,433	—	5,263 863	25
26	染料及塗料 Dyes, Colours and Paints		—	2,983,494	—	3,581,256	—	2,468,679	—	2,941,134	—	2,576,695	26
27	石油 Kerosene Oil	米磅 Am.Galls	20,658,049	6,099,376	21,396,634	6,324,496	16,981,505	4,574,628	18,485,409	5,457,546	22,633,122	5.698,870	27
28	機械油 Machine Oil	哦 Gallons	1,832,883	835,440	1,657,268	690,028	2,181,822	952,917	3,085,333	1,338,086	2,971,025	1,157,488	28
29	他油脂蠟 Other Oils, Fats and Waxes		—	682,781	—	1,142,786	—	1,657,020	—	1,323,861	—	2,240,774	29
30	蠟燭 Candle	擔 Piculs	462	9,618	930	16,339	562	12,335	760	13,184	265	5,287	30
31	蠟燭製造材料 Candle Making Materials		—	841,152	—	514,797	—	1,170,431	—	672,199	—	931,867	31
32	石鹼 Soap		—	656,797	—	772,526	—	730,099	—	846,717	—	1,028,531	32
33	燐寸 Matches	グロス Gross	81,669	27,922	168,717	47,213	131,010	48,661	174,851	60,960	256,791	95,666	33
34	燐寸製造材料 Match Making Materials		—	177,095	—	184,978	—	233,301	—	220,737	—	211,022	34
35	石炭及コークス Coal and Coke	英噸 Lg. Tons	5,525	54,275	5,249	57,145	3,463	42,540	1,894	27,887	1,937	19,439	35
36	鐵及鋼 Iron and Steel	擔 Piculs	2,063,303	8,798,156	2,119,385	7,899,509	2,218,200	9,573,024	2,074,038	10,172,652	2,697,362	12,308.669	36
37	其他金屬 Other Metals and Minerals	〃	205,660	2,407,422	122,633	2,054,753	257,159	2,940,456	255,993	3,521,552	172,869	2,318,145	37
38	金物 Hardware		—	1,059,558	—	1,035,838	—	2,100,940	—	2,517,233	—	3,012,707	38
39	機械器 Machine and Machinery		—	8,118,223	—	5,988,969	—	6,789,604	—	8,268,290	—	8,799,635	39
40	車輛類 Vehicles		—	2,512,783	—	1,533,059	—	4,923,396	—	5,981,804	—	6,458,025	40
41	セメント Cement	擔 Piculs	244,411	272,303	312,503	284,686	657,987	675,000	413,005	426,944	244,039	268,934	41
42	木材及竹等 Timber and Bamboo, etc.		—	1,277,309	—	1,600,862	—	1,925,602	—	2,160,038	—	3,611,397	42
43	建築材料 Building Materials		—	1,007,443	—	690,921	—	717,453	—	737,800	—	995,455	43
44	鐵道材料 Railway Materials		—	950,292	—	858,861	—	499,907	—	999,866	—	836,886	44
45	電氣材料 Electrical Materials		—	2,550,241	—	2,130,900	—	2,583,018	—	3,150,557	—	3,203,193	45
46	美術及化粧用品 Fine Art and Toilet Requisites		—	805,978	—	585,942	—	1,496,126	—	1,486,439	—	1,914,688	46
47	皮革毛骨角牙類 Leather, Hides, Skins, Hairs, Bones, Horns, &c.		—	1,658,033	—	2,380,636	—	3,306,806	—	3,227,078	—	3,759,957	47
48	紙類 Papers		—	1,960,083	—	2,618,087	—	3,371,308	—	3,620,046	—	3,533,237	48
49	硝子板及硝子器 Glass Manufactures		—	855,092	—	794,729	—	686,748	—	581,780	—	655,840	49
50	陶磁器及土器 Potteries		—	425,056	—	653,769	—	760,955	—	797,890	—	896,119	50
51	麻袋 Bags, Gunny	枚 Pieces	21,749,959	4,719,354	26,337,750	7,377,275	35,306,200	10,846,380	34,567,250	10,788,121	39,972,673	11,518,073	51
52	其他雜品 Sundries		—	5,642,755	—	12,424,781	—	6,743,657	—	8,600,668	—	14,101,491	52
53	小包郵便物 Postal Parcels		—	385,222	—	402,757	—	449,828	—	428,409	—	269,797	53
	合計 Grand Total		—	128,965,377	—	151,049,172	—	170,999,822	—	169,427,377	—	196,203,178	

5. 南滿洲三港支那品移入數量及價額累年比較

Quantity and Value of Chinese Goods imported into the three ports in South Manchuria, 1924 to 1928.

價額單位（海關兩）
Value—Hk. Taels.

番號 No.	品名 DESCRIPTION OF GOODS.	數量單位 Classifier of Quantity.	大正十三年 1924 數量 Quantity.	大正十三年 1924 價額 Value.	大正十四年 1925 數量 Quantity.	大正十四年 1925 價額 Value.	昭和元年 1926 數量 Quantity.	昭和元年 1926 價額 Value.	昭和二年 1927 數量 Quantity.	昭和二年 1927 價額 Value.	昭和三年 1928 數量 Quantity.	昭和三年 1928 價額 Value.	番號 No.
1	綿織物 Cotton Piece Goods		—	12,238,579	—	17,754,018	—	17,394,847	—	15,737,473	—	15,150,510	1
2	毛絹交織物 Woollen Goods, and Wool and Cotton Unions		—	1,810	—	874	—	5,749	—	760	—	2,028	2
3	絹綿交織物 Silk Piece Goods, and Silk and Cotton Unions		—	1,447,725	—	1,063,500	—	3,601,624	—	3,210,797	—	3,374,173	3
4	毛及絹交織及其他雜織物 Miscellaneous Piece Goods		—	117,037	—	402,368	—	362,979	—	1,194,824	—	2,154,571	4
5	綿縫絲 Cotton Thread		—	—	—	1,160	—	4,912	—	1,465	—	—	5
6	綿織絲 Cotton Yarn	擔 Piculs	220,624	8,013,806	201,235	9,567,745	243,032	12,608,481	225,474	10,379,844	204,296	9,268,869	6
7	綿花 Cotton, Raw	〃	77,475	1,755,086	49,399	1,721,265	103,928	3,077,773	80,728	2,535,162	64,843	2,167,749	7
8	蠶絲及絹製品 Silk Cocoon, Raw Silk and Silk Products		—	79,229	—	1,457,646	—	138,077	—	138,381	—	73,263	8
9	絲及絹製材料 Miscellaneous Yarns, Threads, Materials Thereof.		—	102,953	—	383,708	—	574,983	—	332,209	—	642,438	9
10	其他繅絲及附屬品 Clothing and Accessories thereof		—	283,194	—	407,272	—	557,527	—	610,696	—	832,293	10
11	米 Rice	擔 Piculs	168,074	786,372	283,890	1,641,667	138,104	828,276	169,353	1,022,755	226,538	1,386,860	11
12	其他穀物及種子 Other Cereals and Seeds	〃	449,632	1,510,366	440,567	1,598,792	390,921	1,468,068	478,563	2,068,461	547,171	2,259,723	12
13	麥粉 Flour	〃	1,577,219	7,708,974	2,049,699	10,164,435	1,959,526	8,861,219	791,065	3,431,792	546,735	2,403,274	13
14	野菜 Vegetables	〃	109,923	191,393	109,739	248,635	142,528	281,845	149,386	310,227	123,803	294,068	14
15	果物 Fruits	〃	159,670	533,127	185,223	877,062	130,528	886,337	183,097	904,155	168,320	821,842	15
16	砂糖 Sugars	〃	1,449	9,488	6,543	41,323	3,852	27,253	1,967	14,044	926	6,655	16
17	水產物 Marine Products	〃	57,066	293,374	56,983	368,867	50,682	313,258	55,339	411,332	59,591	436,666	17
18	他食料品 Other Provisions		—	1,632,004	—	2,039,492	—	2,590,227	—	2,492,765	—	3,089,846	18
19	茶 Tea		63,835	2,510,607	97,628	3,680,156	67,733	2,619,875	91,635	3,280,192	93,141	3,641,902	19
20	酒類及其他飲料 Liquor and Other Beverages	擔 Piculs	—	341,158	—	516,451	—	373,898	—	385,987	—	294,565	20
21	紙卷及葉卷煙草 Cigarettes and Cigars		—	2,363,139	—	3,508,841	—	2,996,044	—	3,479,124	—	6,054,203	21
22	其他煙草 Tobacco		—	502,683	—	1,725,661	—	1,452,116	—	2,061,528	—	1,421,417	22
23	卷煙草製造材料 Cigarette Making Materials		—	898,935	—	—	—	751	—	11,990	—	15,570	23
24	家具 Furniture		—	262,204	—	252,962	—	431,681	—	463,328	—	177,685	24
25	藥品及藥材 Chemical Products and Medicines		—	407,181	—	765,639	—	1,038,523	—	885,918	—	908,085	25
26	染料及塗料 Dyes, Colours and Paints		—	57,915	—	112,316	—	94,104	—	91,990	—	110,183	26
27	石油 Kerosene Oil	米哦 Am.Galls	—	—	—	—	—	—	—	—	—	—	27
28	機械油 Machine Oil	哦 Gallons	—	—	—	—	—	—	—	—	—	—	28
29	其他油脂 Other Oils, Fats and Waxes		—	329,285	—	272,591	—	452,909	—	221,095	—	186,092	29
30	蠟燭 Candle	擔 Picul	5,741	98,723	12,308	203,691	14,717	196,814	16,057	201,171	6,712	94,160	30
31	蠟燭製造材料 Candle Making Materials		—	13,256	—	7,382	—	1,126	—	267	—	1,669	31
32	石鹼 Soap		—	38,759	—	43,985	—	90,184	—	132,319	—	78,424	32
33	燐寸 Matches	グロス Gross	100,500	22,260	237,360	56,342	58,400	14,412	163,006	41,717	53,940	10,842	33
34	燐寸製造材料 Match Making Materials		—	80	—	—	—	3,592	—	1,077	—	4,443	34
35	石炭及コークス Coal and Coke	英噸 Lg. Tons	25,820	209,813	25,549	188,163	28,856	222,393	34,010	277,552	40,495	319,442	35
36	鐵及鋼 Iron and Steel	擔 Piculs	5,863	26,066	21,809	44,955	21,753	42,297	30	16,548	129	6,095	36
37	其他金屬物 Other Metals and Minerals	〃	10,774	46,216	19,728	174,092	25,107	93,346	4,122	77,136	60,727	133,227	37
38	金物器 Hardware		—	403,364	—	492,440	—	839,619	—	421,987	—	208,036	38
39	機械 Machine and Machinery		—	66,882	—	104,298	—	171,748	—	172,260	—	181,678	39
40	車輛類 Vehicles		—	1,320	—	1,637	—	1,305	—	3,396	—	9,438	40
41	セメント Cement	擔 Piculs	59,231	41,354	35,191	30,381	9,891	7,100	55,188	44,132	11,277	8,898	41
42	木材及竹等 Timber and Bamboo, etc.		—	117,088	—	379,966	—	247,663	—	326,617	—	325,361	42
43	建築材料 Building Materials		—	64,958	—	20,365	—	11,828	—	24,335	—	35,793	43
44	鐵道材料 Railway Materials		—	—	—	—	—	—	—	—	—	—	44
45	電氣材料 Electrical Materials		—	35,235	—	29,473	—	19,288	—	36,671	—	37,267	45
46	美術及化粧用品 Fine Art and Toilet Requisites		—	434,820	—	135,856	—	141,393	—	177,311	—	173,603	46
47	皮革毛骨角牙類 Leather, Hides, Skins, Hairs, Bones, Horns, &c.		—	2,030,854	—	3,959,405	—	3,520,080	—	3,320,510	—	2,785,049	47
48	紙 Papers		—	2,305,222	—	3,025,816	—	3,291,416	—	2,580,450	—	2,566,930	48
49	硝子板及硝子器 Glass Manufactures		—	3,074	—	44,206	—	109,858	—	40,279	—	98,632	49
50	陶磁器及土器 Potteries		—	630,370	—	1,094,733	—	977,970	—	1,138,370	—	1,312,184	50
51	麻袋 Bags, Gunny	枚 Pieces	1,329,608	230,219	3,425,420	578,067	3,062,182	656,557	3,245,930	660,763	2,889,167	722,885	51
52	其他雜品 Sundries		—	2,163,993	—	2,388,238	—	3,431,072	—	3,251,646	—	3,890,064	52
53	小包郵便物 Postal Parcels		—	—	—	—	—	—	—	—	—	—	53
	合計 Grand Total		—	53,361,550	—	73,577,937	—	77,134,397	—	68,624,808	—	70,178,650	

6. 昭和三年南滿洲三港輸移

Quantity and Value of Goods exported from the three ports in South

番號 No.	品名 DESCRIPTION OF GOODS.	數量單位 Classifier of Quantity.	外 日本 Japan. 數量 Quantity.	外 日本 Japan. 價額 Value.	外 朝鮮 Korea. 數量 Quantity.	外 朝鮮 Korea. 價額 Value.
1	大豆 Soya Beans	擔 Piculs	7,012,576	28,404,536	162,777	708,035
2	其他豆類 Other Beans	〃	1,316,769	5,898,182	123,159	530,312
3	玉蜀黍 Maize	〃	260,791	730,780	11,222	26,505
4	高粱 Kaoliang	〃	678,667	1,607,745	140,312	340,175
5	粟 Millet	〃	317,983	1,269,288	4,351,545	19,645,705
6	小麥 Wheat	〃	783,719	3,056,603	35,164	157,896
7	其他穀物 Other Cereals	〃	75,853	249,065	160,205	397,544
8	胡麻子 Sesamum Seed	〃	62,762	536,568	57,812	651,488
9	瓜子 Melon Seed	〃	16,522	137,017	42	415
10	麻子 Hemp Seed	〃	160,350	566,537	11	28
11	蘇子 Perilla Seed	〃	108,113	657,655	—	—
12	其他種子 Other Seeds	〃	414,398	1,627,375	4,407	22,103
13	野菜物 Vegetables	〃	53	279	3,928	14,760
14	果物 Fruits	〃	102	1,195	24	236
15	麥粉 Flour	〃	1,425	7,797	1,895	11,434
16	麩 Bran	〃	1,207,816	2,212,999	33,418	46,162
17	鷄卵 Eggs	千箇Mille	484	6,057	27	488
18	水產物 Marine Products	擔 Piculs	22,579	68,789	81	2,380
19	支那酒 Samshu	〃	2,566	17,778	2	25
20	煙草 Cigarettes, Cigars and Tobacco		—	1,205,675	—	67,024
21	鹽 Salt	擔 Piculs	1,296,526	646,487	794,109	601,754
22	其他飲食料品 Other Provisions and Drinks		—	151,980	—	18,176
23	豆粕 Beancake	擔 Piculs	12,243,481	34,003,176	1,605,990	4,831,833
24	豆油 Bean Oil	〃	7,690	84,590	1,668	19,481
25	其他油脂 Other Oils, Fats and Waxes	〃	326,017	360,148	2,857	33,072
26	苧麻 Hemp, Jute and Ramie	〃	19,454	149,982	439	7,631
27	棉花 Cotton, Raw	〃	—	—	67	2,692
28	繭 Silk Cocoons	〃	149	11,538	6	78
29	柞蠶絲 Silk, Raw, Wild	〃	20,291	7,082,265	39	11,015
30	屑絹絲 Silk, Waste	〃	4,005	333,680	2	94
31	絹製品 Silk Products		—	53,568	—	45
32	豚毛 Bristles	擔 Piculs	108	9,232	—	—
33	羊毛 Wool	〃	838	25,590	5	151
34	其他毛 Hairs and Feathers of all Kinds	〃	1,391	82,312	119	8,359
35	皮革 Leather, Hides and Skins		—	1,302,798	—	38,160
36	角牙 Horns and Teeth	擔 Piculs	—	—	—	—
37	骨 Bones	〃	236,520	515,971	4,172	5,538
38	家畜 Cattle	頭 No.	16	180	133	6,869
39	家禽 Poultry	羽 〃	105,934	10,630	51	53
40	獸脂 Animal Tallow	擔 Piculs	—	—	655	8,515
41	木材及竹等 Timber and Bamboo, etc.		—	39,798	—	3,359,858
42	薪及木炭 Firewood and Charcoal	擔 Piculs	61	122	3,669	2,155
43	石炭及コークス Coal and Coke	英噸Lg. Tons.	2,032,240	16,231,236	460,669	3,279,880
44	其他鑛產品 Other Mineral Products		—	916,297	—	19,154
45	藥品及藥材 Chemical Products and Medicines		—	668,385	—	78,429
46	染料及塗料 Dyes, Colours and Paints		—	1,878	—	43,546
47	人蔘 Ginseng	斤 Catties	—	—	6,400	11,123
48	鐵及同製品 Iron and Iron Manufactures	擔 Piculs	3,593,288	6,391,380	109,987	350,054
49	其他金屬及金物 Other Metals and Hardware		—	173,935	—	38,431
50	其他雜品 Sundries		—	4,060,920	—	429,150
51	小包郵便物 Postal Parcels		—	69,795	—	19,379
	輸移出計 Total of Exports		—	**121,639,793**	—	**35,847,390**
52	再輸移出 支那品 Re-exports Chinese Goods		—	419,332	—	1,945,020
	再輸移出 外國品 Re-exports Foreign Goods		—	1,244,723	—	549,075
	再輸移出計 Total		—	**1,664,055**	—	**2,494,095**
	合計 Grand Total		—	**123,303,848**	—	**38,341,485**

出品數量及價額仕向國別 (一)

Manchuria, classified according to the countries of destination, 1928.

價額單位（海關兩） Value—Hk. Taels.

番號 No.	香港 Hongkong 數量 Quantity.	香港 Hongkong 價額 Value.	蘭領印度 Dutch Indies. 數量 Quantity.	蘭領印度 Dutch Indies. 價額 Value.	比律賓 Philippine Islands. 數量 Quantity.	比律賓 Philippine Islands. 價額 Value.	英領海峽殖民地 Singapore, Straits, etc. 數量 Quantity.	英領海峽殖民地 Singapore, Straits, etc. 價額 Value.	佛領印度 French Indo-China. 數量 Quantity.	佛領印度 French Indo-China. 價額 Value.	其他亞細亞 Other Asian Countries. 數量 Quantity.	其他亞細亞 Other Asian Countries. 價額 Value.
1	590,525	2,357,463	1,433,553	5,819,379	3,219	13,101	111,589	453,807	3,360	13,675	—	—
2	81,274	374,176	28,082	117,299	—	—	245	1,225	—	—	—	—
3	—	—	—	—	—	—	—	—	—	—	—	—
4	4	11	—	—	—	—	—	—	—	—	—	—
5	11	44	—	—	—	—	—	—	—	—	—	—
6	—	—	—	—	—	—	—	—	—	—	—	—
7	1,838	13,429	—	—	—	—	—	—	—	—	—	—
8	153	1,224	—	—	—	—	—	—	—	—	—	—
9	64,780	537,790	—	—	—	—	—	—	—	—	—	—
10	443	1,797	—	—	—	—	—	—	—	—	—	—
11	—	—	—	—	—	—	—	—	—	—	—	—
12	99,633	747,836	—	—	—	—	—	—	—	—	—	—
13	458	10,869	—	—	—	—	—	—	—	—	—	—
14	79	453	—	—	—	—	—	—	—	—	—	—
15	—	—	—	—	—	—	—	—	—	—	—	—
16	—	—	—	—	—	—	—	—	—	—	—	—
17	—	—	—	—	—	—	—	—	—	—	—	—
18	26,321	151,296	—	—	—	—	—	—	—	—	—	—
19	1,394	16,725	—	—	—	—	—	—	—	—	—	—
20	—	—	—	—	—	—	—	—	—	—	—	—
21	450,627	196,883	—	—	—	—	—	—	—	—	16,934	6,774
22	—	39,240	—	19,212	—	—	—	—	—	—	—	—
23	2,760	7,714	—	—	1,874	5,191	4,084	11,313	—	—	—	—
24	16,980	187,396	—	—	286	3,146	—	—	—	—	—	—
25	1,987	23,844	—	—	336	504	—	—	—	—	—	—
26	—	—	—	—	—	—	—	—	—	—	—	—
27	—	—	—	—	—	—	—	—	—	—	—	—
28	—	—	—	—	—	—	—	—	—	—	—	—
29	—	—	—	—	—	—	—	—	—	—	—	—
30	—	—	—	—	—	—	—	—	—	—	—	—
31	—	6,202	—	—	—	—	—	—	—	—	—	—
32	97	23,585	—	—	—	—	—	—	—	—	—	—
33	—	—	—	—	—	—	—	—	—	—	—	—
34	—	10,752	—	—	—	—	—	—	—	—	—	—
35	—	5,608	—	195	—	—	—	—	—	—	—	—
36	—	—	—	—	—	—	—	—	—	—	—	—
37	—	—	—	—	—	—	—	—	—	—	—	—
38	5,827	45,784	—	—	—	—	—	—	—	—	—	—
39	—	—	—	—	—	—	—	—	—	—	—	—
40	—	—	—	—	—	—	—	—	—	—	—	—
41	—	—	—	—	—	—	—	—	—	—	—	—
42	—	—	—	—	—	—	—	—	—	—	(蘭太、英印、暹)	—
43	100,067	801,166	5,759	46,072	183,057	1,464,456	16,443	131,544	12,437	99,496	3,142	25,136
44	—	318	—	—	—	—	—	—	—	—	—	—
45	—	361,566	—	1,074	—	—	—	—	—	—	—	—
46	—	—	—	—	—	—	—	—	—	—	—	—
47	149,620	292,724	—	—	—	—	372	1,827	—	—	—	—
48	—	—	—	—	12,383	22,020	—	—	—	—	—	—
49	—	—	—	—	—	—	—	—	—	—	—	—
50	—	349,554	—	172,644	—	1,282	—	37,527	—	—	—	—
51	—	512	—	—	—	—	—	128	—	—	—	—
	—	**6,565,961**	—	**6,175,875**	—	**1,509,700**	—	**637,371**	—	**113,171**	—	**31,910**
52	—	99,101	—	52,692	—	—	—	1,896	—	84	(蘭太平洋)	92,943
	—	7,975	—	64,370	—	428	—	566	—	2,301	(〃)	16,188
	—	**107,076**	—	**117,062**	—	**428**	—	**2,462**	—	**2,385**	—	**109,131**
	—	**6,673,037**	—	**6,292,937**	—	**1,510,128**	—	**639,833**	—	**115,556**	—	**141,041**

6. 昭和三年南滿洲三港輸移出品數量及價額仕向國別 (二)

Quantity and Value of Goods exported from the three ports in South Manchuria classified according to the countries of destination, 1928.—*Continued.*

價額單位（海關兩）
Value—Hk. Taels.

番號 No.	品名 DESCRIPTION OF GOODS.	數量單位 Classifier of Quantity.	外國 Abroad. 和蘭 Netherlands. 數量 Quantity.	和蘭 價額 Value.	英吉利 Great Britain. 數量 Quantity.	英吉利 價額 Value.
1	大豆 Soya Beans	擔 Piculs	3,107,081	12,645,820	2,340,146	9,524,394
2	其他豆類 Other Beans	〃	3,620	13,476	—	—
3	玉蜀黍 Maize	〃	—	—	—	—
4	高粱 Kaoliang	〃	145,954	342,992	54,064	127,050
5	粟 Millet	〃	1,000	4,000	837	3,348
6	小麥 Wheat	〃	—	—	—	—
7	其他穀物 Other Cereals	〃	225,670	789,845	7,521	26,324
8	胡麻子 Sesamum Seed	〃	—	—	—	—
9	瓜子 Melon Seed	〃	—	—	—	—
10	麻子 Hemp Seed	〃	49,601	162,307	10,950	37,955
11	蘇子 Perilla Seed	〃	—	—	—	—
12	其他種子 Other Seeds	〃	7,170	39,729	6,883	48,684
13	野菜 Vegetables	〃	—	—	—	—
14	果物 Fruits	〃	—	—	—	—
15	麥粉 Flour	〃	—	—	—	—
16	麩 Bran	〃	—	—	—	—
17	鷄卵 Eggs	千箇 Mille	—	—	—	—
18	水產物 Marine Products	擔 Piculs	—	—	—	—
19	支那酒 Samshu	〃	—	—	—	—
20	煙草 Cigarettes, Cigars and Tobacco		—	—	—	—
21	鹽 Salt	擔 Piculs	—	—	—	—
22	其他飲食料品 Other Provisions and Drinks		—	—	—	73
23	豆粕 Beancake	擔 Piculs	17,650	48,890	61,333	170,228
24	豆油 Bean Oil	〃	197,634	2,173,974	234,359	2,577,949
25	其他油脂 Other Oils, Fats and Waxes	〃	—	—	86	1,032
26	苧麻 Hemp, Jute and Ramie	〃	—	—	4	32
27	棉花 Cotton, Raw	〃	—	—	—	—
28	繭 Silk Cocoons	〃	—	—	—	—
29	柞蠶絲 Silk, Raw, Wild	〃	—	—	—	—
30	絹屑 Silk, Waste	〃	—	—	—	—
31	絹製品 Silk Products		—	—	—	—
32	豚毛 Bristles	擔 Piculs	—	—	577	65,854
33	羊毛 Wool	〃	—	—	—	—
34	其他毛 Hairs and Feathers of all Kinds	〃	—	—	598	45,718
35	皮革 Leather, Hides and Skins		—	—	—	301,825
36	角牙 Horns and Teeth	擔 Piculs	—	—	—	—
37	骨 Bones	〃	—	—	—	—
38	家畜 Cattle	頭 No.	—	—	—	—
39	家禽 Poultry	羽 〃	—	—	—	—
40	獸脂 Animal Tallow	擔 Piculs	—	—	—	—
41	木材及竹等 Timber and Bamboo, etc.		—	—	—	—
42	薪及木炭 Firewood and Charcoal	擔 Piculs	—	—	—	—
43	石炭及コークス Coal and Coke	英噸 Lg. Tons.	—	—	35,244	281,952
44	其他鑛產品 Other Mineral Products		—	—	—	2,014
45	藥品及藥材 Chemical Products and Medicines		—	—	—	—
46	染料及塗料 Dyes, Colours and Paints		—	—	—	—
47	人蔘 Ginseng	斤 Catties	—	—	—	—
48	鐵及同製品 Iron and Iron Manufactures	擔 Piculs	—	—	—	—
49	其他金屬及金物 Other Metals and Hardware		—	—	—	32
50	其他雜品 Sundries		—	352	—	5,173
51	小包郵便物 Postal Parcels		—	—	—	425
	輸移出計 Total of Exports		—	16,221,385	—	13,220,062
52	再輸移出 支那品 Re-exports Chinese Goods		—	41,173	—	309,370
	再輸移出 外國品 Re-exports Foreign Goods		—	5,110	—	9,588
	再輸移出計 Total		—	46,283	—	318,958
	合計 Grand Total		—	16,267,668	—	13,539,020

番號 No.	國向 (續) Abroad. 伊太利 Italy. 數量 Quantity.	伊太利 價額 Value.	獨逸 Germany. 數量 Quantity.	獨逸 價額 Value.	佛蘭西 France. 數量 Quantity.	佛蘭西 價額 Value.	白耳義 Belgium. 數量 Quantity.	白耳義 價額 Value.	瑞典 Sweden. 數量 Quantity.	瑞典 價額 Value.	其他歐羅巴 Other European Countries. 數量 Quantity.	其他歐羅巴 價額 Value.
1	1,025,341	4,173,138	81,903	333,345	134,869	548,917	—	—	—	—	—	—
2	—	—	7,420	28,905	—	—	—	—	—	—	—	—
3	—	—	—	—	—	—	—	—	—	—	—	—
4	—	—	30,880	72,568	—	—	36,233	85,148	—	—	—	—
5	—	—	2,070	8,280	—	—	919	3,676	—	—	—	—
6	—	—	—	—	—	—	—	—	—	—	—	—
7	—	—	66,485	232,698	—	—	10,038	35,133	—	—	—	—
8	—	—	—	—	—	—	—	—	—	—	—	—
9	—	—	—	—	310	2,573	—	—	—	—	—	—
10	2,790	9,091	12,452	42,678	73,330	255,189	18,994	62,465	847	2,710	—	—
11	—	—	—	—	—	—	—	—	—	—	—	—
12	27,875	144,813	6,602	65,042	15,034	97,899	—	—	24,563	191,591	—	—
13	—	—	—	—	—	—	—	—	—	—	—	—
14	—	—	—	—	—	—	—	—	—	—	—	—
15	—	—	—	—	—	—	—	—	—	—	—	—
16	—	—	—	—	—	—	—	—	—	—	—	—
17	—	—	—	—	—	—	—	—	—	—	—	—
18	—	—	—	—	—	—	—	—	—	—	—	—
19	—	—	—	—	—	—	—	—	—	—	—	—
20	—	—	—	—	—	—	—	—	—	—	—	—
21	—	—	—	—	—	—	—	—	—	—	—	—
22	—	—	—	1,855	—	—	—	—	—	—	(箱 個) —	—
23	—	—	27,689	76,946	754	2,089	1,667	4,618	—	—	31,592	87,510
24	91,293	1,004,223	—	—	—	—	—	—	—	—	—	—
25	—	—	—	—	—	—	—	—	—	—	—	—
26	—	—	—	—	—	—	—	—	—	—	—	—
27	—	—	—	—	—	—	—	—	—	—	—	—
28	—	—	—	—	—	—	—	—	—	—	—	—
29	—	—	—	—	—	—	—	—	—	—	—	—
30	—	—	—	—	—	—	—	—	—	—	—	—
31	—	—	—	—	—	—	—	—	—	—	—	—
32	—	—	350	65,065	—	—	—	—	—	—	—	—
33	—	—	24	1,311	—	—	—	—	—	—	—	—
34	—	—	78	5,709	—	—	—	—	—	—	—	—
35	—	—	—	43,845	—	74,728	—	—	—	—	—	—
36	—	—	—	—	—	—	—	—	—	—	—	—
37	—	—	—	—	—	—	—	—	—	—	—	—
38	—	—	6	500	—	—	—	—	—	—	—	—
39	—	—	—	—	—	—	—	—	—	—	—	—
40	—	—	—	—	—	—	—	—	—	—	—	—
41	—	—	—	—	—	—	—	—	—	—	—	—
42	—	—	—	—	—	—	—	—	—	—	—	—
43	—	—	30,518	244,144	—	—	5,217	41,736	—	—	—	—
44	—	—	—	12	—	—	—	—	—	—	—	—
45	—	—	—	—	—	—	—	—	—	—	—	—
46	—	—	—	—	—	—	—	—	—	—	—	—
47	—	—	—	—	—	—	—	—	—	—	—	—
48	—	—	—	—	—	—	—	—	—	—	—	—
49	—	—	—	95	—	—	—	—	—	—	—	—
50	—	1,290	—	31,128	—	1,300	—	—	—	—	(丁 枝) —	81
51	—	—	—	138	—	127	—	—	—	—	—	—
	—	5,332,555	—	1,254,264	—	982,822	—	232,776	—	194,301	—	87,591
52	—	33,198	—	376,856	—	52,778	—	—	—	2,210	—	—
	—	517	—	75,557	—	3,495	—	323	—	500	(丁 捲) —	126
	—	33,715	—	452,413	—	56,273	—	323	—	2,710	—	126
	—	5,366,270	—	1,706,677	—	1,039,095	—	233,099	—	197,011	—	87,717

6. 昭和三年南滿洲三港輸移出品數量及價額仕向國別 (三)

Quantity and Value of Goods exported from the three ports in South Manchuria classified according to the Countries of destination, 1928.—*Continued.*

價額單位 (海關兩)
Value—Hk. Taels.

番號 No.	品名 DESCRIPTION OF GOODS.	數量單位 Classifier of Quantity.	外國 Abroad. 北米合衆國 U. S. of America. 數量 Quantity.	價額 Value.	加奈陀 Canada. 數量 Quantity.	價額 Value.
1	大豆 Soya Beans	擔 Piculs	3,035	12,352	—	—
2	其他豆類 Other Beans	〃	6,452	25,524	—	—
3	蜀黍 Maize	〃	52,575	147,210	—	—
4	玉高粱 Kaoliang	〃	4,651	10,930	—	—
5	粟 Millet	〃	—	—	—	—
6	小麥 Wheat	〃	—	—	—	—
7	其他穀物 Other Cereals	〃	1,053	3,685	—	—
8	胡麻子 Sesamum Seed	〃	—	—	—	—
9	瓜子 Melon Seed	〃	—	—	—	—
10	麻子 Hemp Seed	〃	24,392	90,915	—	—
11	蘇子 Perilla Seed	〃	—	—	—	—
12	其他種子 Other Seeds	〃	30,021	190,521	3,990	22,512
13	野菜 Vegetables	〃	—	—	—	—
14	果物 Fruits	〃	—	—	—	—
15	麥粉 Flour	〃	—	—	—	—
16	麩 Bran	〃	—	—	—	—
17	鷄卵 Eggs	千箇 Mille	—	—	—	—
18	水產物 Marine Products	擔 Piculs	—	—	—	—
19	支那酒 Samshu	〃	—	—	—	—
20	煙草 Cigarettes, Cigars and Tobacco		—	—	—	—
21	鹽 Salt	擔 Piculs	—	—	—	—
22	其他飲食料品 Other Provisions and Drinks		—	1,209	—	—
23	豆粕 Beancake	擔 Piculs	611,553	1,694,002	5,646	15,639
24	豆油 Bean Oil	〃	113,891	1,252,801	—	—
25	其他油脂 Other Oils, Fats and Waxes	〃	7,318	87,816	—	—
26	苧麻 Hemp, Jute and Ramie	〃	—	—	—	—
27	棉花 Cotton, Raw	〃	—	—	—	—
28	繭 Silk Cocoons	〃	—	—	—	—
29	蠶絲 Silk, Raw, Wild	〃	—	—	—	—
30	屑絹絲 Silk, Waste	〃	—	—	—	—
31	絹製品 Silk Products		—	—	—	—
32	豚毛 Bristles	擔 Piculs	1,321	297,342	—	—
33	羊毛 Wool	〃	—	—	—	—
34	其他毛 Hairs and Feathers of all Kinds	〃	1,873	179,223	—	—
35	皮革 Leather, Hides and Skins		—	1,032,804	—	4,747
36	角牙 Horns and Teeth	擔 Piculs	—	—	—	—
37	獸骨 Bones	〃	—	—	—	—
38	家畜 Cattle	頭 No.	—	—	—	—
39	家禽 Poultry	羽 〃	—	—	—	—
40	獸脂 Animal Tallow	擔 Piculs	—	—	—	—
41	木材及竹等 Timber and Bamboo, etc.		—	—	—	—
42	薪及木炭 Firewood and Charcoal	擔 Piculs	—	—	—	—
43	石炭及コークス Coal and Coke	英噸 Lg. Tons.	41,658	333,283	2,033	16,264
44	其他鑛產品 Other Mineral Products		—	—	—	—
45	藥品及藥材 Chemical Products and Medicines		—	—	—	—
46	染料及塗料 Dyes, Colours and Paints		—	—	—	—
47	人蔘 Ginseng	斤 Catties	—	—	—	—
48	鐵及同製品 Iron and Iron Manufactures	擔 Piculs	2,000	3,500	—	—
49	其他金屬及金物品 Other Metals and Hardware		—	6	—	—
50	其他雜品 Sundries		—	20,698	—	37
51	小包郵便物輸出計 Postal Parcels Total of Exports		—	470 **5,384,291**	—	470 **59,669**
52	再輸移出{支那品 Chinese Goods 外國品 Foreign Goods 計 Total} Re-exports		— — —	1,499,608 38,235 **1,537,843**	— — —	3,170 — **3,170**
	合計 Grand Total		—	**6,922,134**	—	**62,839**

番號 No.	墨西哥、中米及南米 Mexico, Central America & South America 數量 Quantity.	價額 Value.	土耳古、波斯、埃及其他 Turkey, Persia, Egypt, Aden, etc. 數量 Quantity.	價額 Value.	濠洲 Australia, New Zealand. 數量 Quantity.	價額 Value.	計 Total. 數量 Quantity.	價額 Value.	支那向 To China. 支那諸港 Chinese Ports. 數量 Quantity.	價額 Value.	合計 Grand Total. 數量 Quantity.	價額 Value.	番號 No.
1	(墨、中米) 134,274	546,495	4,050,096	16,483,891	66,822	271,966	20,261,166	82,310,314	4,407,902	17,834,747	24,669,068	100,145,061	1
2	—	—	—	—	—	—	1,567,021	6,989,099	252,104	1,127,803	1,819,125	8,116,902	2
3	—	—	—	—	—	—	324,588	904,495	960,128	2,672,324	1,284,716	3,576,819	3
4	—	—	—	—	16	38	1,090,781	2,586,657	6,529,420	16,112,194	7,620,201	18,698,851	4
5	—	—	—	—	—	—	4,674,365	20,934,341	77,398	305,557	4,751,763	21,239,898	5
6	—	—	—	—	—	—	818,883	3,214,499	136,198	531,701	955,081	3,746,200	6
7	—	—	—	—	—	—	548,663	1,747,723	106,838	573,679	655,501	2,321,402	7
8	—	—	—	—	—	—	120,727	1,189,280	14,375	147,275	135,102	1,336,555	8
9	—	—	—	—	—	—	81,654	677,795	155,612	1,306,628	237,266	1,984,423	9
10	—	—	985	3,260	—	—	355,145	1,234,932	—	—	355,145	1,234,932	10
11	—	—	—	—	—	—	108,113	657,655	—	—	108,113	657,655	11
12	—	—	7,968	40,325	—	—	648,544	3,238,430	210,092	1,529,964	858,636	4,768,394	12
13	—	—	—	—	—	—	4,439	25,908	14,952	169,243	19,391	195,151	13
14	—	—	—	—	—	—	205	1,884	7,546	45,888	7,751	47,772	14
15	—	—	—	—	—	—	3,320	19,231	290,488	1,562,349	293,808	1,581,580	15
16	—	—	—	—	—	—	1,241,234	2,259,161	3,082	1,635	1,244,316	2,260,796	16
17	—	—	—	—	—	—	511	6,545	1,452	18,113	1,963	24,658	17
18	—	—	—	—	80	—	48,981	222,545	55,725	477,395	104,706	699,940	18
19	—	—	—	—	—	—	3,962	34,528	59,588	712,678	63,550	747,206	19
20	—	—	—	—	—	—	—	1,272,699	—	1,001,614	—	2,274,313	20
21	—	—	—	—	—	—	2,558,196	1,451,898	126,528	127,525	2,684,724	1,579,423	21
22	—	—	—	—	—	—	—	231,745	—	322,737	—	554,482	22
23	—	—	—	—	—	—	14,616,073	40,959,149	5,682,565	16,241,449	20,298,638	57,200,598	23
24	—	—	49,687	546,557	—	—	713,488	7,850,117	1,198,490	13,290,000	1,911,978	21,140,117	24
25	—	—	—	—	—	—	338,601	506,416	18,623	201,516	357,224	707,932	25
26	—	—	—	—	—	—	19,897	157,645	2,851	24,991	22,748	182,636	26
27	—	—	—	—	—	—	67	2,692	91	1,554	158	4,246	27
28	—	—	—	—	—	—	155	11,616	37,204	604,043	37,359	615,659	28
29	—	—	—	—	—	—	20,330	7,093,280	4,469	1,492,434	24,799	8,585,714	29
30	—	—	—	—	—	—	4,007	333,774	19,567	1,037,823	23,574	1,371,597	30
31	—	—	—	—	—	—	—	59,815	—	641,795	—	701,610	31
32	—	—	—	—	54	10,095	2,507	471,173	8,343	1,315,255	10,850	1,786,428	32
33	—	—	—	—	—	—	867	27,052	11,287	307,388	12,154	334,440	33
34	—	—	—	—	—	—	4,059	332,073	4,802	290,464	8,861	622,537	34
35	(南米) —	37	—	—	—	—	—	2,804,747	—	564,162	—	3,368,909	35
36	—	—	—	—	—	—	—	—	15	1,784	15	1,784	36
37	—	—	—	—	—	—	240,692	521,509	131	600	240,823	522,109	37
38	—	—	—	—	—	—	5,982	53,333	1,601	34,298	7,583	87,631	38
39	—	—	—	—	—	—	105,985	10,683	—	—	105,985	10,683	39
40	—	—	—	—	—	—	655	8,515	35	442	690	8,957	40
41	—	—	—	—	—	—	—	3,399,656	—	1,080,071	—	4,479,727	41
42	—	—	4,210	33,680	—	—	3,730	2,277	5,851	9,721	9,581	11,998	42
43	—	—	—	—	—	—	2,932,694	23,030,045	1,474,848	11,857,623	4,407,542	34,887,668	43
44	—	—	—	—	—	—	—	937,795	—	64,412	—	1,002,207	44
45	—	—	—	—	—	—	—	1,109,454	—	621,254	—	1,730,708	45
46	—	—	—	—	—	—	—	45,424	—	102,710	—	148,134	46
47	—	—	—	—	—	—	156,392	305,674	250,285	432,932	406,677	738,606	47
48	—	—	—	—	—	—	3,717,658	6,766,954	407,810	748,143	4,125,468	7,515,097	48
49	—	—	—	—	—	—	—	212,499	—	14,241	—	226,740	49
50	(南米) —	39	—	—	114	—	—	5,111,289	—	3,014,495	—	8,125,784	50
51	—	—	—	—	—	—	—	91,444	—	—	—	91,444	51
	—	**546,571**	—	**17,107,793**	—	**282,213**	—	**233,427,464**	—	**100,576,649**	—	**334,004,113**	
52	—	—	—	4,097	—	1,040	—	4,934,568	—	181,765	—	5,116,333	52
	—	—	—	96	—	384	—	2,019,557	—	6,896,881	—	8,916,438	
	—	—	—	**4,193**	—	**1,424**	—	**6,954,125**	—	**7,078,646**	—	**14,032,771**	
	—	**546,571**	—	**17,111,986**	—	**283,637**	—	**240,381,589**	—	**107,655,295**	—	**348,036,884**	

7. 南滿洲三港輸移出品

Quantity and Value of Goods exported from the three ports in South Manchuria, 1924 to 1928.

數量及價額累年比較

價額單位（海關兩）
Value—Hk. Taels.

番號 No.	品名 DESCRIPTION OF GOODS.		數量單位 Classifier of Quantity.	大正十三年 1924 數量 Quantity.	大正十三年 1924 價額 Value.	大正十四年 1925 數量 Quantity.	大正十四年 1925 價額 Value.	昭和元年 1926 數量 Quantity.	昭和元年 1926 價額 Value.	昭和二年 1927 數量 Quantity.	昭和二年 1927 價額 Value.	昭和三年 1928 數量 Quantity.	昭和三年 1928 價額 Value.	番號 No.
1	大豆	Soya Beans	擔 Piculs	13,385,778	40,184,727	14,924,404	54,204,489	12,886,668	47,313,730	17,026,722	63,451,963	24,669,068	100,145,061	1
2	其他豆類	Other Beans	〃	1,489,776	5,147,760	1,427,101	5,519,541	1,905,278	7,154,730	2,407,310	8,755,125	1,819,125	8,116,902	2
3	玉蜀黍	Maize	〃	863,942	2,053,150	2,349,851	5,215,560	3,162,959	9,413,935	1,647,078	4,459,005	1,284,716	3,576,819	3
4	高粱	Kaoliang	〃	1,951,820	5,580,935	7,872,081	16,576,212	4,913,861	11,959,905	7,177,188	17,096,763	7,620,201	18,698,851	4
5	粟	Millet	〃	3,975,837	15,649,367	4,254,777	19,341,945	5,296,556	23,549,041	6,059,315	29,951,130	4,751,763	21,239,898	5
6	小麥	Wheat	〃	50,206	226,773	12,600	44,513	2,793	12,274	253,950	1,040,414	955,081	3,746,200	6
7	其他穀物	Other Cereals	〃	238,726	633,022	370,134	1,075,445	397,884	1,270,350	876,615	2,260,540	655,501	2,321,402	7
8	胡麻子	Sesamum Seed	〃	249,943	1,776,295	196,439	1,534,847	156,324	1,288,688	71,989	680,790	135,102	1,336,555	8
9	甜瓜子	Melon Seed	〃	148,929	994,758	167,487	1,186,570	202,982	1,970,687	140,426	1,340,159	237,266	1,984,423	9
10	麻子	Hemp Seed	〃	487,233	1,474,578	230,373	715,717	336,725	987,820	185,917	605,270	355,145	1,234,932	10
11	蘇子	Perilla Seed	〃	202,722	1,148,583	193,645	1,091,044	159,031	907,293	67,871	414,744	108,113	657,655	11
12	其他種子	Other Seeds	〃	358,885	1,520,823	466,347	2,189,205	426,534	2,094,921	658,547	3,642,694	858,636	4,768,394	12
13	野菜物	Vegetables	〃	5,862	95,689	11,550	55,512	19,155	458,521	27,284	201,244	19,391	195,151	13
14	果物	Fruits	〃	7,278	25,788	3,058	9,734	3,591	16,285	10,059	41,591	7,751	47,772	14
15	麥粉	Flour	〃	30,598	145,603	67,782	387,609	69,768	412,135	69,934	368,692	293,808	1,581,580	15
16	麩	Bran	〃	473,161	923,638	404,808	817,691	468,754	952,058	923,839	1,849,880	1,244,316	2,260,796	16
17	鵝卵	Eggs	千箇Mille	37	516	46	531	310	3,792	1,227	15,474	1,963	24,658	17
18	水產物	Marine Products	擔 Piculs	44,059	406,736	48,469	426,135	36,793	371,868	68,232	528,800	104,706	699,940	18
19	支那酒	Samshu	〃	65,842	679,538	76,119	667,834	91,727	1,216,002	108,162	1,218,626	63,550	747,206	19
20	煙草	Cigarettes, Cigars and Tobacco		—	2,242,928	—	1,318,053	—	1,690,569	—	2,547,627	—	2,274,313	20
21	鹽	Salt	擔 Piculs	2,867,965	1,512,524	2,919,687	1,423,165	2,702,137	1,489,688	2,191,568	1,954,785	2,684,724	1,579,423	21
22	其他飲食料品	Other Provisions and Drinks		—	432,062	—	779,216	—	601,079	—	536,275	—	554,482	22
23	豆粕	Beancake	擔 Piculs	25,858,201	58,812,351	23,620,312	57,164,937	25,522,164	72,956,517	25,532,359	68,381,585	20,298,638	57,200,598	23
24	豆油	Bean Oil	〃	1,760,199	15,887,453	1,987,953	19,913,047	2,379,312	27,875,559	2,347,441	25,825,622	1,911,978	21,140,117	24
25	其他油脂	Other Oils, Fats and Waxes	〃	34,570	305,506	79,649	478,617	102,087	1,176,694	80,468	973,882	357,224	707,932	25
26	苧麻	Hemp, Jute and Ramie	〃	40,971	325,110	32,635	250,873	18,644	106,156	42,668	337,795	22,748	182,636	26
27	棉花	Cotton, Raw	〃	2,898	72,674	622	19,575	274	7,580	145	4,213	158	4,246	27
28	繭	Silk Cocoons	〃	52,604	1,260,746	78,618	1,198,977	40,364	893,020	26,908	707,952	37,359	615,659	28
29	柞蠶絲	Silk, Raw, Wild	〃	17,407	8,332,245	30,225	11,380,227	24,816	10,493,915	22,390	10,256,250	24,799	8,585,714	29
30	屑絹絲	Silk, Waste	〃	16,558	673,132	36,081	1,029,020	22,060	1,027,677	18,102	1,191,559	23,574	1,371,597	30
31	絹製品	Silk Products		—	107,926	—	357,966	—	533,134	—	422,760	—	701,610	31
32	豚毛	Bristles	擔 Piculs	5,592	592,479	6,059	644,858	9,624	1,623,423	5,903	872,425	10,850	1,786,428	32
33	羊毛	Wool	〃	30,964	615,145	26,482	908,618	11,858	371,042	13,387	350,098	12,154	334,440	33
34	其他毛革	Hairs and Feathers of all Kinds	〃	4,567	180,280	99,190	840,754	11,721	515,152	10,372	550,153	8,861	622,537	34
35	皮	Leather, Hides and Skins		—	1,072,703	—	1,244,690	—	1,356,589	—	1,337,574	—	3,368,909	35
36	角牙	Horns and Teeth	擔 Piculs	41	210	184	4,955	908	5,309	50	828	15	1,784	36
37	獸骨	Bones	〃	207,090	332,478	207,715	351,332	216,217	425,578	204,233	445,886	240,823	522,109	37
38	家畜	Cattle	頭 No.	6,725	90,217	68,423	93,189	16,119	188,191	4,775	76,594	7,583	87,631	38
39	家禽	Poultry	羽 〃	81,980	4,057	523	107	83,957	6,042	140,572	17,345	105,985	10,683	39
40	獸脂	Animal Tallow	擔 Piculs	1,077	12,899	1,335	18,690	1,602	20,039	1,224	12,240	690	8,957	40
41	木材及竹等	Timber and Bamboo, etc.		—	4,693,347	—	3,356,312	—	4,834,528	—	6,002,934	—	4,479,727	41
42	薪及木炭	Firewood and Charcoal	擔 Piculs	55,201	68,712	20,587	35,325	20,907	24,151	27,822	20,868	9,581	11,998	42
43	石炭及コークス	Coal and Coke	英噸Lg. Tons.	2,931,312	18,265,454	3,563,796	23,809,174	3,757,377	35,201,694	4,396,872	35,263,414	4,407,542	34,887,668	43
44	其他鑛產品	Other Mineral Products		—	458,365	—	602,467	—	919,039	—	833,951	—	1,002,207	44
45	藥品及藥材	Chemical Products and Medicines		—	1,299,865	—	1,368,134	—	1,969,589	—	1,422,908	—	1,730,708	45
46	染料及塗料	Dyes, Colours and Paints		—	143,893	—	87,831	—	165,303	—	180 262	—	148,134	46
47	人蔘	Ginseng	斤 Catties	297,291	551,880	275,482	481,661	276,202	611,955	207,507	512,741	406,677	738,606	47
48	鐵及同製品	Iron and Iron Manufactures	擔 Piculs	1,678,103	3,283,235	2,154,406	3,382,709	2,952,586	4,620,655	3,710,149	6,133,643	4,125,468	7,515,097	48
49	其他金屬及金製品	Other Metals and Hardware		—	146,762	—	366,582	—	97,316	—	250,156	—	226,740	49
50	其他雜品	Sundries		—	2,225,312	—	2,530,172	—	4,329,764	—	6,447,313	—	8,125,784	50
51	小包郵便物	Postal Parcels		—	716,837	—	802,559	—	505,761	—	536,393	—	91,444	51
	輸移出計	Total of Exports		—	**203,387,066**	—	**247,303,926**	—	**287,996,743**	—	**312,330,935**	—	**334,004,113**	
52	再輸移出 支那品	Re-exports Chinese Goods		—	4,139,125	—	6,150,246	—	5,054,830	—	6,537,022	—	5,116,333	52
	再輸移出 外國品	Foreign Goods		—	5,914,501	—	6,277,454	—	6,454,714	—	8,736,866	—	8,916,438	
	再輸移出計	Total		—	**10,053,626**	—	**12,427,700**	—	**11,509,544**	—	**15,273,888**	—	**14,032,771**	
	合計	Grand Total		—	**213,440,692**	—	**259,731,626**	—	**299,506,287**	—	**327,604,823**	—	**348,036,884**	

8. 南滿洲三港外國向輸出品數量及價額累年比較

Quantity and Value of Goods exported to Foreign countries from the three ports in South Manchuria, 1924 to 1928.

價額單位（海關兩）
Value—Hk. Taels.

番號 No.	品名 DESCRIPTION OF GOODS.	數量單位 Classifier of Quantity.	大正十三年 1924 數量 Quantity.	大正十三年 1924 價額 Value.	大正十四年 1925 數量 Quantity.	大正十四年 1925 價額 Value.	昭和元年 1926 數量 Quantity.	昭和元年 1926 價額 Value.	昭和二年 1927 數量 Quantity.	昭和二年 1927 價額 Value.	昭和三年 1928 數量 Quantity.	昭和三年 1928 價額 Value.	番號 No.
1	大豆 Soya Beans	擔 Piculs	11,461,979	34,454,397	10,261,224	37,754,707	9,213,551	33,573,431	12,150,719	45,002,914	20,261,166	82,310,314	1
2	其他豆類 Other Beans	〃	1,161,038	4,147,694	1,086,377	4,178,081	1,493,454	5,538,225	1,691,366	6,067,203	1,567,021	6,989,099	2
3	玉蜀黍 Maize	〃	228,017	558,005	275,849	559,002	193,594	454,685	54,167	140,025	324,588	904,495	3
4	高粱 Kaoliang	〃	601,624	1,722,789	249,234	594,628	341,511	818,831	372,511	932,125	1,090,781	2,586,657	4
5	粟 Millet	〃	3,470,137	14,688,319	3,973,228	18,430,012	4,520,979	21,426,981	5,876,899	29,175,750	4,674,365	20,934,341	5
6	小麥 Wheat	〃	25,743	96,596	10,200	36,174	2,468	11,146	131,707	522,572	818,883	3,214,499	6
7	其他穀物 Other Cereals	〃	206,892	502,457	270,675	716,538	343,949	884,893	746,574	1,771,928	548,663	1,747,723	7
8	胡麻子 Sesamum Seed	〃	237,464	1,682,481	183,134	1,424,947	152,744	1,258,704	68,168	641,669	120,727	1,189,280	8
9	甜瓜子 Melon Seed	〃	35,692	236,138	47,267	331,201	49,856	494,075	55,602	533,639	81,654	677,795	9
10	麻子 Hemp Seed	〃	480,895	1,455,227	229,901	714,330	335,549	984,368	185,749	604,732	355,145	1,234,932	10
11	蘇子 Perilla Seed	〃	202,722	1,148,583	193,645	1,091,044	159,031	907,293	67,871	414,744	108,113	657,655	11
12	其他種子 Other Seeds	〃	327,182	1,368,371	448,321	2,115,774	405,944	1,968,806	436,733	2,280,100	648,544	3,238,430	12
13	野菜物 Vegetables	〃	1,358	21,546	2,183	8,094	1,760	10,028	1,948	20,472	4,439	25,908	13
14	果物 Fruits	〃	284	1,543	251	1,389	281	2,621	4,564	16,971	205	1,884	14
15	蔘粉 Flour	〃	138	694	558	2,815	469	2,583	3,585	24,793	3,320	19,231	15
16	麩 Bran	〃	472,682	922,925	403,398	816,550	458,096	943,340	919,027	1,846,783	1,241,234	2,259,161	16
17	鷄卵 Eggs	千箇 Mille	30	457	46	531	307	3,749	168	2,373	511	6,545	17
18	水產物 Marine Products	擔 Piculs	14,145	112,235	5,903	48,211	8,057	62,388	14,252	96,061	48,981	222,545	18
19	支那酒 Samshu	〃	1,832	16,708	1,551	9,856	5,581	79,507	8,964	54,913	3,962	34,528	19
20	煙草 Cigarettes, Cigars and Tobacco		—	978,151	—	1,086,669	—	1,308,017	—	1,415,798	—	1,272,699	20
21	鹽 Salt	擔 Piculs	2,857,250	1,484,324	2,823,202	1,188,138	2,485,007	1,050,429	1,828,282	1,158,968	2,558,196	1,451,898	21
22	其他飲食料品 Other Provisions and Drinks		—	323,046	—	480,940	—	421,494	—	318,933	—	231,745	22
23	豆粕 Beancake	擔 Piculs	20,903,189	46,554,067	17,849,987	43,155,746	19,442,026	55,442,492	16,766,984	44,056,234	14,616,073	40,959,149	23
24	豆油 Bean Oil	〃	1,491,399	13,433,113	1,474,820	14,755,680	2,025,955	23,395,862	1,876,193	20,638,783	713,488	7,850,117	24
25	其他油脂 Other Oils, Fats and Waxes	〃	26,510	229,063	33,993	253,194	76,094	902,925	66,250	800,551	338,601	506,416	25
26	苧麻 Hemp, Jute and Ramie	〃	7,110	86,395	28,541	219,297	14,248	75,090	27,865	231,154	19,897	157,645	26
27	棉花 Cotton, Raw	〃	2,418	62,417	312	8,736	149	4,473	88	3,486	67	2,692	27
28	繭 Silk Cocoons	〃	1,735	108,369	100	1,614	35	1,214	63	2,764	155	11,616	28
29	柞蠶絲 Silk, Raw, Wild	〃	12,448	6,253,645	19,559	7,733,324	16,974	7,154,507	16,748	7,868,584	20,330	7,093,280	29
30	絹絲 Silk, Waste	〃	—	—	1,818	33,741	4,257	158,538	1,628	171,795	4,007	333,774	30
31	絹製品 Silk Products		—	83,585	—	259,311	—	169,869	—	82,704	—	59,815	31
32	豚毛 Bristles	擔 Piculs	2,730	286,643	3,421	362,698	3,221	745,631	1,393	321,669	2,507	471,173	32
33	羊毛 Wool	〃	6,836	124,972	4,359	149,548	7,054	249,739	547	16,716	867	27,052	33
34	其他毛革 Hairs and Feathers of all Kinds	〃	1,727	85,830	3,627	162,381	5,373	167,856	6,802	343,135	4,059	332,073	34
35	皮革 Leather, Hides and Skins		—	722,222	—	808,815	—	1,116,393	—	1,184,024	—	2,804,747	35
36	角牙 Horns and Teeth	擔 Piculs	41	210	73	811	908	3,721	50	149	—	—	36
37	獸骨 Bones	〃	206,797	331,538	207,130	349,680	215,760	424,289	204,020	445,041	240,692	521,509	37
38	家畜 Cattle	頭 No.	436	14,911	61,141	14,640	5,446	54,243	3,046	32,667	5,982	53,333	38
39	家禽 Poultry	羽 〃	81,980	4,057	523	107	83,737	5,987	140,572	17,345	105,985	10,683	39
40	獸脂 Animal Tallow	擔 Piculs	1,069	12,832	1,216	17,024	1,568	19,614	1,200	12,000	655	8,515	40
41	木材及竹等 Timber and Bamboo, etc.		—	2,156,295	—	1,184,397	—	3,094,018	—	4,314,570	—	3,399,656	41
42	薪及木炭 Firewood and Charcoal	擔 Piculs	25,199	30,137	8,425	11,295	12,890	8,896	20,999	9,838	3,730	2,277	42
43	石炭及コークス Coal and Coke	英噸 Lg. Tons.	2,238,745	14,119,608	2,333,012	15,789,793	2,454,191	22,756,670	2,968,810	23,405,231	2,932,694	23,030,045	43
44	其他鑛產品 Other Mineral Products		—	435,540	—	582,896	—	846,700	—	785,709	—	937,795	44
45	藥品及藥材 Chemical Products and Medicines		—	599,229	—	801,963	—	1,144,183	—	889,487	—	1,109,454	45
46	染料及塗料 Dyes, Colours and Paints		—	1,198	—	5,886	—	66,484	—	65,009	—	45,424	46
47	人蔘 Ginseng	斤 Catties	108,077	256,262	58,896	121,988	91,666	243,916	84,580	225,953	156,392	305,674	47
48	鐵及同製品 Iron and Iron Manufactures	擔 Piculs	1,531,185	3,066,210	1,951,245	3,094,509	2,808,178	4,382,808	3,419,621	5,620,908	3,717,658	6,766,954	48
49	其他金屬及金製品 Other Metals and Hardware		—	122,358	—	223,984	—	79,341	—	236,721	—	212,499	49
50	其他雜品 Sundries		—	1,373,417	—	1,278,504	—	2,323,199	—	3,866,727	—	5,111,289	50
51	小包郵便物輸出計 Postal Parcels		—	716,837	—	802,559	—	505,761	—	536,393	—	91,444	51
	Total of Exports		—	**157,193,646**	—	**163,773,752**	—	**197,750,013**	—	**209,228,813**	—	**233,427,464**	
52	再輸出支那品 Re-exports Chinese Goods		—	3,870,238	—	6,028,462	—	4,864,721	—	6,378,095	—	4,934,568	52
	再輸出外國品 Foreign Goods		—	2,709,822	—	1,967,102	—	2,080,282	—	2,329,720	—	2,019,557	
	再輸出計 Total.		—	**6,580,060**	—	**7,995,564**	—	**6,945,003**	—	**8,707,815**	—	**6,954,125**	
	合計 Grand Total		—	**163,773,706**	—	**171,769,316**	—	**204,695,016**	—	**217,936,628**	—	**240,381,589**	

9. 南滿洲三港支那諸港向移出品數量及價額累年比較

Quantity and Value of Goods exported to Chinese Ports from the three ports in South Manchuria, 1924 to 1928.

價額單位（海關兩） Value—Hk. Taels.

番號 No.	品名 DESCRIPTION OF GOODS.		數量單位 Classifier of Quantity.	大正十三年 1924 數量 Quantity.	大正十三年 1924 價額 Value.	大正十四年 1925 數量 Quantity.	大正十四年 1925 價額 Value.	昭和元年 1926 數量 Quantity.	昭和元年 1926 價額 Value.	昭和二年 1927 數量 Quantity.	昭和二年 1927 價額 Value.	昭和三年 1928 數量 Quantity.	昭和三年 1928 價額 Value.	番號 No
1	大豆	Soya Beans	擔 Piculs	1,923,799	5,730,330	4,663,180	16,449,782	3,673,117	13,740,299	4,876,003	18,449,049	4,407,902	17,834,747	1
2	其他豆類	Other Beans	〃	328,738	1,000,066	340,724	1,341,460	411,824	1,616,505	715,944	2,687,922	252,104	1,127,803	2
3	玉蜀黍	Maize	〃	635,925	1,495,145	2,074,002	4,656,558	2,969,365	8,959,250	1,592,911	4,318,980	960,128	2,672,324	3
4	高粱	Kaoliang	〃	1,350,196	3,858,146	7,622,847	15,981,584	4,572,350	11,141,074	6,804,677	16,164,638	6,529,420	16,112,194	4
5	粟	Millet	〃	505,700	961,048	281,549	911,933	775,577	2,122,060	182,416	775,380	77,398	305,557	5
6	小麥	Wheat	〃	24,463	130,177	2,400	8,339	325	1,128	122,243	517,842	136,198	531,701	6
7	其他穀物	Other Cereals	〃	31,834	130,565	99,459	358,907	53,935	385,457	130,041	488,612	106,838	573,679	7
8	胡麻子	Sesamum Seed	〃	12,479	93,814	13,305	109,900	3,580	29,984	3,821	39,121	14,375	147,275	8
9	瓜子	Melon Seed	〃	113,237	758,620	120,220	855,369	153,126	1,476,612	84,824	806,520	155,612	1,306,628	9
10	麻子	Hemp Seed	〃	6,338	19,351	472	1,387	1,176	3,452	168	538	—	—	10
11	蘇子	Perilla Seed	〃	—	—	—	—	—	—	—	—	—	—	11
12	其他種子	Other Seeds	〃	31,703	152,452	18,026	73,431	20,590	126,115	221,814	1,362,594	210,092	1,529,964	12
13	野菜物	Vegetables	〃	4,504	74,143	9,367	47,418	17,395	448,615	25,336	180,772	14,952	169,243	13
14	果物	Fruits	〃	6,994	24,245	2,807	8,345	3,310	13,664	5,495	24,620	7,546	45,888	14
15	麥粉	Flour	〃	30,460	144,909	67,224	384,794	69,289	409,552	66,349	343,899	290,488	1,562,349	15
16	麩	Bran	〃	479	713	1,410	1,141	10,658	8,718	4,812	3,097	3,082	1,635	16
17	鷄卵	Eggs	千箇 Mille	7	59	—	—	3	43	1,059	13,101	1,452	18,113	17
18	水産物	Marine Prodncts	擔 Piculs	29,924	294,501	42,566	377,924	28,736	309,480	53,980	432,739	55,725	477,395	18
19	支那酒	Samshu	〃	64,010	662,830	74,568	657,978	86,146	1,136,495	99,198	1,163,713	59,588	712,678	19
20	煙草	Cigarettes, Cigars and Tobacco		—	1,264,777	—	231,384	—	382,552	—	1,131,829	—	1,001,614	20
21	鹽	Salt	擔 Piculs	10,715	28,200	96,485	235,027	217,120	439,259	363,286	795,817	126,528	127,525	21
22	其他飲食料品	Other Provisions and Drinks		—	109,016	—	298,276	—	179,585	—	217,342	—	322,737	22
23	豆粕	Beancake	擔 Piculs	4,955,012	12,258,284	5,770,325	14,009,191	6,080,138	17,514,025	8,765,375	24,325,351	5,682,565	16,241,449	23
24	豆油	Bean Oil	〃	268,800	2,454,340	512,833	5,157,367	353,357	4,479,697	471,248	5,186,839	1,198,490	13,290,000	24
25	其他油脂	Other Oils, Fats and Waxes	〃	8,060	76,443	45,656	225,423	25,993	273,769	14,218	173,331	18,623	201,516	25
26	苧麻	Hemp, Jute and Ramie	〃	33,861	238,715	4,094	31,576	4,396	31,066	14,803	106,641	2,851	24,991	26
27	棉花	Cotton, Raw	〃	480	10,257	310	10,839	125	3,107	57	727	91	1,554	27
28	繭	Silk Cocoons	〃	50,869	1,152,377	78,518	1,197,363	40,329	891,806	26,845	705,188	37,204	604,043	28
29	柞蠶	Silk, Raw, Wild	〃	4,959	2,078,600	10,666	3,646,903	7,842	3,339,408	5,642	2,387,666	4,469	1,492,434	29
30	屑絹	Silk, Waste	〃	16,558	673,132	34,263	995,279	17,303	869,139	16,474	1,019,764	19,567	1,037,823	30
31	絹製品	Silk Products		—	24,341	—	98,655	—	363,265	—	340,056	—	641,795	31
32	豚毛	Bristles	擔 Piculs	2,862	305,836	2,633	282,160	6,403	877,792	4,510	550,756	8,343	1,315,255	32
33	羊毛	Wool	〃	24,128	490,173	22,123	759,070	4,804	121,303	12,840	333,382	11,287	307,388	33
34	其他毛	Hairs and Feathers of all Kinds	〃	2,840	94,450	95,563	678,373	6,348	347,296	3,570	207,018	4,802	290,464	34
35	皮革	Leather, Hides and Skins		—	350,481	—	435,875	—	240,196	—	153,550	—	564,162	35
36	角牙	Horns and Teeth	擔 Piculs	—	—	111	4,144	—	1,588	—	679	15	1,784	36
37	獸骨	Bones	〃	293	940	585	1,652	457	1,289	213	845	131	600	37
38	家畜	Cattle	頭 No.	6,289	75,306	7,282	78,549	10,673	133,948	1,729	43,927	1,601	34,298	38
39	家禽	Poultry	羽 〃	—	—	—	—	220	55	—	—	—	—	39
40	獸脂	Animal Tallow	擔 Piculs	8	67	119	1,665	34	425	24	240	35	442	40
41	木材及竹等	Timber and Bamboo, etc.		—	2,537,052	—	2,171,915	—	1,740,510	—	1,688,364	—	1,080,071	41
42	薪炭及木炭	Firewood and Charcoal	擔 Piculs	30,002	38,575	12,162	24,030	8,017	15,255	6,823	11,030	5,851	9,721	42
43	石炭及コークス	Coal and Coke	英噸 Lg. Tons.	692,567	4,145,846	1,230,784	8,019,381	1,303,186	12,445,024	1,428,062	11,858,183	1,474,848	11,857,623	43
44	其他鑛産品	Other Mineral Products		—	22,825	—	19,571	—	72,339	—	48,242	—	64,412	44
45	藥品及藥材	Chemical Products and Medicines		—	700,636	—	566,171	—	825,406	—	533,421	—	621,254	45
46	染料及塗料	Dyes, Colours and Paints		—	142,695	—	81,945	—	93,819	—	115,253	—	102,710	46
47	人蔘	Ginseng	斤 Catties	189,214	295,618	216,586	359,673	184,536	367,917	122,927	286,788	250,285	432,932	47
48	鐵及同製品	Iron and Iron Manufactures	擔 Piculs	146,918	217,025	203,161	288,200	144,408	237,847	290,528	512,735	407,810	748,143	48
49	其他金屬及金製品	Other Metals and Hardware		—	24,404	—	142,598	—	17,975	—	13,435	—	14,241	49
50	其他雜品	Sundries		—	851,895	—	1,251,668	—	2,006,565	—	2,580,586	—	3,014,495	50
51	小包郵便物	Postal Parcels		—	—	—	—	—	—	—	—	—	—	51
	移出計	Total of Exports		—	46,193,420	—	83,530,174	—	90,246,730	—	103,102,122	—	100,576,649	
52	再移出 支那品	Re-exports Chinese Goods		—	268,887	—	121,784	—	190,109	—	158,927	—	181,765	52
	再移出 外國品	Re-exports Foreign Goods		—	3,204,679	—	4,310,352	—	4,374,432	—	6,407,146	—	6,896,881	
	再移出計	Total		—	3,473,566	—	4,432,135	—	4,564,541	—	6,566,073	—	7,078,646	
	合計	Grand Total		—	49,666,986	—	87,962,310	—	94,811,271	—	109,668,195	—	107,655,295	

10. 南滿洲三港輸移出入

Imports and Exports at the three South Manchuria ports, classified according to the countries destined for as well as shipped from, 1924 to 1928.

品價額國別累年比較

價額單位（海關兩）
Value—Hk. Taels.

番號 No.	國別 COUNTRY.	大正十三年 1924 輸移入 Imports.	大正十三年 1924 輸移出 Exports.	大正十三年 1924 計 Total.	大正十四年 1925 輸移入 Imports.	大正十四年 1925 輸移出 Exports.
	外國貿易 Foreign Trade.					
	亞細亞 ASIA.					
1	日本 Japan	63,407,789	99,193,906	162,601,695	88,265,699	99,256,715
2	朝鮮 Korea	4,865,381	24,442,655	29,308,036	4,256,281	23,078,871
3	露西亞(太平洋沿岸) Russia, Pacific Ports	51,561	162,688	214,249	56,943	129,748
4	同（黑龍江沿岸) Russia, Amur Ports	—	—	—	—	12,985
5	香港 Hongkong	5,079,055	2,249,509	7,328,564	5,495,114	2,668,726
6	澳門 Macao	704	—	704	202	—
7	比律賓 Philippine Islands	18,887	870,386	889,273	41,055	1,267,597
8	佛領印度羅 French Indo-China	881	50,400	51,281	89,930	101,960
9	暹羅 Siam	—	—	—	—	—
10	英領海峽殖民地 Singapore, Straits, etc.	311,268	411,570	722,838	511,222	652,641
11	英領印度 British India	1,344,311	22	1,344,333	1,492,832	7,862
12	蘭領印度 Dutch Indies	1,209,932	4,137,080	5,347,012	1,443,981	4,914,181
	小計 Total	**76,289,769**	**131,518,216**	**207,807,985**	**101,653,259**	**138,091,286**
	歐羅巴 EUROPE.					
13	英吉利 Great Britain	3,958,372	7,605,660	11,564,032	3,903,346	6,400,678
14	佛蘭西 France	836,588	685,306	1,521,894	1,349,278	277,824
15	獨逸 Germany	4,562,242	2,016,628	6,578,870	6,380,616	1,985,115
16	白耳義 Belgium	2,104,284	401,027	2,505,311	1,380,988	447,338
17	伊太利 Italy	177,177	1,221,996	1,399,173	963,087	2,691,268
18	瑞西 Switzerland	17,410	12	17,422	40,007	—
19	墺地利匈牙利 Austria and Hungary	318,641	124	318,765	6,652	—
20	和蘭 Netherlands	203,423	6,179,116	6,382,539	203,187	5,236,117
21	瑞典 Sweden	277,855	371,629	649,484	24,401	251,515
22	諾威 Norway	96,327	3,828	100,155	1,328,420	150
23	露西亞(歐洲各港) Russia, European Ports	9,710	4	9,714	—	—
24	西班牙 Spain	8,968	—	8,968	—	98,628
25	丁抹 Denmark	28,826	24,023	52,849	23,381	5,645
26	芬蘭 Finland	—	—	—	—	—
27	ルクセンブルグ Luxemburg	—	—	—	—	—
28	葡萄牙 Portugal	—	—	—	—	—
29	波蘭 Poland	—	—	—	—	—
30	ラトビヤ Latvia	—	—	—	—	—
	小計 Total	**12,599,823**	**18,509,353**	**31,109,176**	**15,603,393**	**17,394,278**
	亞米利加 AMERICA.					
31	北米合衆國 U. S. of America	20,991,658	6,277,820	27,269,478	14,390,763	8,134,613
32	加奈陀 Canada	2,504,544	107,981	2,612,525	1,348,025	20,229
33	墨西哥及中米 Mexico and Central America	—	—	—	—	—
34	南亞米利加 South America	—	—	—	—	—
	小計 Total	**23,496,202**	**6,385,801**	**29,882,003**	**15,738,788**	**8,154,842**
35	濠洲 Australia, New Zealand, etc.	**9,813**	**3,024**	**12,837**	**10,476**	**2,403**
36	土耳古、波斯、埃及其他 Turkey, Persia, Egypt, Aden, etc.	**538,870**	**7,357,312**	**7,896,182**	**699,872**	**8,126,507**
37	南阿弗利加 South Africa	—	—	—	—	—
	計 Total Foreign Trade	**112,934,477**	**163,773,706**	**276,708,183**	**133,705,758**	**171,769,316**
	沿岸貿易 Coast Trade.					
38	汽船ニテ By Steamers	61,287,233	42,999,735	104,286,968	80,484,582	75,235,062
39	戎克ニテ By Junks	8,105,217	6,667,251	14,772,468	10,436,769	12,727,248
	計 Total Coast Trade	**69,392,450**	**49,666,986**	**119,059,436**	**90,921,351**	**87,962,310**
	合計 **Grand Total.**	**182,326,927**	**213,440,692**	**395,767,619**	**224,627,109**	**259,731,626**

番號 No.	國別 COUNTRY.	四年 計 Total.	昭和元年 1926 輸移入 Imports.	昭和元年 1926 輸移出 Exports	昭和元年 1926 計 Total.	昭和二年 1927 輸移入 Imports.	昭和二年 1927 輸移出 Exports.	昭和二年 1927 計 Total.	昭和三年 1928 輸移入 Imports.	昭和三年 1928 輸移出 Exports.	昭和三年 1928 計 Total.
	外國貿易 Foreign Trade.										
	亞細亞 ASIA.										
1	日本 Japan	187,522,414	102,723,578	111,477,052	214,200,630	98,899,194	102,351,899	201,251,093	109,164,876	123,303,848	232,468,724
2	朝鮮 Korea	33,335,152	4,953,425	36,168,664	41,122,089	6,191,236	48,714,201	54,905,437	7,128,765	38,341,485	45,470,250
3	露西亞(太平洋沿岸) Russia, Pacific Ports	186,691	138,863	13,758	152,621	46,430	11,080	57,510	139,477	119,467	258,944
4	同（黑龍江沿岸) Russia, Amur Ports	12,985	—	—	—	—	—	—	—	—	—
5	香港 Hongkong	8,163,840	7,924,797	3,664,985	11,589,782	10,361,002	4,941,951	15,302,953	10,948,334	6,673,037	17,621,371
6	澳門 Macao	202	264	40	304	440	70	510	—	6,774	6,774
7	比律賓 Philippine Islands	1,308,652	48,781	1,949,727	1,998,508	54,201	1,655,275	1,709,476	37,857	1,510,128	1,547,985
8	佛領印度羅 French Indo-China	191,890	152,457	156,599	309,056	51,929	95,447	147,376	19,813	115,556	135,369
9	暹羅 Siam	—	1,080	—	1,080	3,862	—	3,862	89,810	10,800	100,610
10	英領海峽殖民地 Singapore, Straits, etc.	1,163,863	443,048	649,258	1,092,306	143,712	1,056,936	1,200,648	612,380	639,833	1,252,213
11	英領印度 British India	1,500,694	694,975	170	695,145	856,908	36,410	893,318	2,971,508	4,000	2,975,508
12	蘭領印度 Dutch Indies	6,358,162	940,285	4,085,665	5,025,950	1,018,577	4,860,254	5,878,831	920,921	6,292,937	7,213,858
	小計 Total	**239,744,545**	**118,021,553**	**158,165,918**	**276,187,471**	**117,627,491**	**163,723,523**	**281,351,014**	**132,033,741**	**177,017,865**	**309,051,606**
	歐羅巴 EUROPE.										
13	英吉利 Great Britain	10,304,024	5,010,269	11,552,528	16,562,797	4,555,173	12,803,050	17,358,223	6,647,271	13,539,020	20,186,291
14	佛蘭西 France	1,627,102	529,874	424,565	954,439	905,372	492,899	1,398,271	2,162,558	1,039,095	3,201,653
15	獨逸 Germany	8,365,731	5,556,133	1,575,124	7,131,257	4,991,613	1,626,067	6,617,680	8,015,797	1,706,677	9,722,474
16	白耳義 Belgium	1,828,326	1,959,327	30,099	1,989,426	1,706,485	107,806	1,814,291	3,229,876	233,099	3,462,975
17	伊太利 Italy	3,654 355	531,887	5,723,507	6,255,394	567,063	4,507,924	5,074,987	593,155	5,366,270	5,959,425
18	瑞西 Switzerland	40,007	3,628	—	3,628	30,399	—	30,399	12,012	—	12,012
19	墺地利匈牙利 Austria and Hungary	6,652	6,363	—	6,363	55	348	403	567	—	567
20	和蘭 Netherlands	5,439,304	488,024	8,475,417	8,963,441	1,210,460	16,435,332	17,645,792	806,691	16,267,668	17,074,359
21	瑞典 Sweden	275,916	11,676	369,750	381,426	29,946	53,328	83,274	163,078	194,801	357,879
22	諾威 Norway	1,328,570	1,910	367,960	369,870	463,781	108	463,889	2,684,996	87,510	2,772,506
23	露西亞(歐洲各港) Russia, European Ports	—	—	—	—	—	—	—	548	—	548
24	西班牙 Spain	98,628	—	110,160	110,160	745	55,898	56,643	37	2,210	2,247
25	丁抹 Denmark	29,026	10,520	2,589	13,109	14,116	14,040	28,156	58,802	207	59,009
26	芬蘭 Finland	—	378	—	378	3,176	—	3,176	—	—	—
27	ルクセンブルグ Luxemburg	—	3,587	—	3,587	—	—	—	—	—	—
28	葡萄牙 Portugal	—	—	—	—	14	326	340	45	—	45
29	波蘭 Poland	—	—	—	—	22,624	—	22,624	2,566,987	—	2,566,987
30	ラトビヤ Latvia	—	—	—	—	1,572	—	1,572	3,500	—	3,500
	小計 Total	**32,997,641**	**14,113,576**	**28,631,699**	**42,745,275**	**14,502,594**	**36,097,126**	**50,599,720**	**26,945,920**	**38,436,557**	**65,382,477**
	亞米利加 AMERICA.										
31	北米合衆國 U. S. of America	22,525,376	16,519,820	9,047,188	25,567,008	16,906,437	8,009,612	24,916,049	19,627,397	6,922,134	26,549,531
32	加奈陀 Canada	1,368,254	3,247,882	—	3,247,882	1,705,089	129,062	1,834,151	395,475	62,839	458,314
33	墨西哥及中米 Mexico and Central America	—	—	—	—	—	—	—	741	546,495	547,236
34	南亞米利加 South America	—	—	9,748	9,748	30	1,848	1,878	772	76	848
	小計 Total	**23,893,630**	**19,767,702**	**9,056,936**	**28,824,638**	**18,611,556**	**8,140,522**	**26,752,078**	**20,024,385**	**7,531,544**	**27,555,929**
35	濠洲 Australia, New Zealand, etc.	12,879	6,808	15,191	21,999	5,105	12,284	17,389	44,057	283,637	327,694
36	土耳古、波斯、埃及其他 Turkey, Persia, Egypt, Aden, etc.	8,826,379	718,946	8,825,272	9,544,218	256,708	9,959,103	10,215,811	164,713	17,111,986	17,276,699
37	南阿弗利加 South Africa	—	—	—	—	—	4,070	4,070	—	—	—
	計 Total Foreign Trade	**305,475,074**	**152,628,585**	**204,695,016**	**357,323,601**	**151,003,454**	**217,936,628**	**368,940,082**	**179,212,816**	**240,381,589**	**419,594,405**
	沿岸貿易 Coast Trade.										
38	汽船ニテ By Steamers	155,719,644	85,816,266	82,051,168	167,867,434	78,378,919	94 240,855	172,619,774	79,048,708	91,612,589	170,661,297
39	戎克ニテ By Junks	23,164,017	9,589,368	12,760,103	22,449,471	8,659,812	15,427,340	24,087,152	8,120,305	16,042,706	24,163,011
	計 Total Coast Trade	**178,883,661**	**95,505,634**	**94,811,271**	**190,316,905**	**87,038,731**	**109,668,195**	**196,706,926**	**87,169,013**	**107,655,295**	**194,824,308**
	合計 **Grand Total.**	**484,358,735**	**248,134,219**	**299,506,287**	**547,640,506**	**238,042,185**	**327,604,823**	**565,647,008**	**266,381,829**	**348,036,884**	**614,418,713**

備考　本表ノ戎克貿易額ト第一表ノ戎克貿易額ト符合セサルハ大連對朝鮮貿易、大正十三年輸入 36,889 海關兩、大正十四年輸入 33,246 海關兩、昭和元年輸入 20,121 海關兩及對日本輸入 1,336 海關兩、昭和二年輸入 45,134 海關兩、昭和三年輸入 46,139 海關兩ヲ表ニテハ外國貿易朝鮮ノ欄日本欄ニ加算セル爲テアル

N.B.—The reason why the Value of Junk Trade in this table fail to correspond to those of Table No. 1 lies in the fact that the Value of Trade with Chosen at Dairen, i.e. Imports 36,889 Hk. Tls. 1924, Imports 33,246 Hk. Tls. 1925, Imports 20,121 Hk. Tls. and with Japan Imports 1,336 Hk. Tls. 1926, Imports 45,134 Hk. Tls. 1927, Imports 46,139 Hk. Tls. 1928, have been added to what were shown in the above colum for Chosen and Japan.

11. 南滿洲三港出入船舶國籍別
Imports and Exports at the three South Manchuria ports,

年次 Year.	船舶國籍別 FLAG.	入港 Inwards. 外國貿易 Foreign Trade. 船舶 Vessels. 隻數 No.	登簿噸數 Tonnage	貿易額 Value.	沿岸貿易 Coast Trade. 船舶 Vessels. 隻數 No.	登簿噸數 Tonnage	貿易額 Value.	出港 外國 Foreign 船舶 Vessels. 隻數 No.	登簿噸數 Tonnage
大正十三年 1924	日本 Japanese	1,315	2,295,095	80,392,580	971	1,053,056	21,669,227	1,313	2,286,643
	英吉利 British	40	143,634	12,492,111	246	512,058	14,901,000	39	109,333
	支那 Chinese	33	42,781	3,743,523	803	610,010	23,293,386	70	82,896
	獨逸國 German	34	142,567	3,533,615	41	174,622	42,593	13	41,083
	北米合衆國 American	25	103,335	7,869,206	39	151,975	333,724	26	103,275
	佛蘭西 French	1	5,954	1,173,630	39	41,286	389,250	8	38,079
	威和蘭 Norwegian	24	26,951	2,078,398	29	29,979	376,861	24	27,209
	伊太利 Dutch	4	18,840	1,178,684	19	83,915	32,948	5	19,375
	丁抹 Italian	1	16,202	87,031	14	15,596	248,244	4	14,544
	瑞典 Danish	4	5,469	347,395	1	5,469	—	3	13,951
	露西亞 Swedish	1	3,150	1,405	—	—	—	1	3,150
	計 Russian	2	3,004	—	2	2,340	—	5	6,068
	Total	**1,484**	**2,806,982**	**112,897,588**	**2,204**	**2,680,306**	**61,287,233**	**1,511**	**2,745,606**
大正十四年 1925	日本 Japanese	1,269	2,301,330	104,368,331	1,679	1,707,882	30,578,360	1,377	2,337,647
	支那 Chinese	4	3,157	1,701,593	1,061	791,406	31,309,761	10	11,811
	英吉利 British	42	129,267	11,511,809	268	519,769	17,271,159	29	106,484
	獨逸國 German	38	158,377	6,242,990	22	85,725	6,235	15	56,861
	北米合衆國 American	18	72,721	4,944,526	28	115,180	723,505	20	77,574
	和蘭 Dutch	6	22,458	1,901,124	17	69,754	2,100	11	50,457
	諾威 Norwegian	9	7,930	1,869,704	38	35,382	569,424	9	11,566
	佛蘭西 French	4	17,480	452,599	9	39,102	—	1	4,848
	丁抹 Danish	5	28,488	568,223	5	19,490	24,038	4	19,216
	伊太利 Italian	—	—	31,274	4	18,937	—	1	4,816
	露西亞 Russian	—	—	16,564	7	7,341	—	2	1,760
	刺西爾 Brazilian	—	—	—	3	4,077	—	—	—
	葡萄牙 Portugues	2	4,162	—	—	—	—	—	—
	瑞典 Swedish	1	2,521	63,775	1	4,329	—	2	6,850
	計 Total	**1,418**	**2,747,891**	**133,672,512**	**3,142**	**3,418,374**	**80,484,582**	**1,481**	**2,689,890**
昭和元年 1926	日本 Japanese	1,389	2,378,231	125,500,302	1,639	1,790,273	32,804,262	1,460	2,426,693
	英吉利 British	40	131,176	10,124,837	351	632,620	29,227,504	26	104,162
	支那 Chinese	7	4,762	1,571,922	998	734,931	22,739,304	17	11,163
	獨逸國 German	30	125,456	5,670,188	51	157,673	407,745	17	62,961
	北米合衆國 American	25	97,164	6,975,575	41	171,814	22,792	35	135,445
	和蘭 Dutch	3	10,884	970,951	23	70,755	455,133	13	37,396
	佛蘭西 French	5	24,267	933,552	9	36,051	—	2	8,381
	諾威 Norwegian	2	1,865	594,766	44	58,370	158,226	5	12,055
	伊太利 Italian	4	18,417	492	1	4,796	—	—	—
	伯刺西爾 Brazilian	—	—	—	7	7,161	—	—	—
	丁抹 Danish	3	13,859	104,927	2	5,496	—	2	8,228
	露西亞 Russian	2	1,795	105,278	7	8,557	1,300	6	5,935
	瑞典 Swedish	1	4,329	54,338	—	—	—	1	4,329
	計 Total	**1,511**	**2,812,205**	**152,607,128**	**3,173**	**3,678,497**	**85,816,266**	**1,584**	**2,816,748**
昭和二年 1927	日本 Japanese	1,457	2,421,596	122,694,508	1,684	1,901,608	35,937,392	1,519	2,491,989
	支那 Chinese	5	7,120	2,316,347	1,146	887,669	30,044,887	5	5,484
	英吉利 British	44	167,736	12,239,410	232	442,276	11,642,361	20	75,530
	獨逸國 German	36	138,024	7,402,872	71	220,766	364,086	19	73,459
	北米合衆國 American	7	24,164	4,034,227	50	211,824	—	39	163,749
	和蘭 Dutch	2	4,525	687,645	25	85,160	279,883	9	29,548
	諾威 Norwegian	9	17,917	1,091,043	35	48,262	120,310	7	19,088
	伊太利 Italian	7	41,890	16,270	6	36,162	—	1	6,084
	佛蘭西 French	1	4,848	240,006	32	19,234	—	—	—
	丁抹 Danish	5	24,996	122,969	—	—	—	3	15,249
	瑞典 Swedish	3	8,696	113,023	—	—	—	2	6,090
	露西亞 Russian	—	—	—	2	1,762	—	1	847
	計 Total	**1,576**	**2,861,512**	**150,598,320**	**3,283**	**3,854,723**	**78,388,919**	**1,625**	**2,887,117**
昭和三年 1928	日本 Japanese	1,461	2,714,399	133,876,276	1,730	1,829,170	36,022,801	1,530	2,735,926
	支那 Chinese	9	8,605	2,712,939	1,387	1,035,661	38,040,114	15	21,919
	英吉利 British	66	272,062	16,421,531	273	488,070	4,570,096	52	204,329
	獨逸國 German	49	162,868	10,978,547	59	220,784	19,571	22	83,332
	北米合衆國 American	20	81,594	5,989,697	42	171,576	102,999	39	155,782
	和蘭 Dutch	7	22,654	1,410,786	23	76,813	13,954	8	25,264
	諾威 Norwegian	19	37,478	6,819,429	28	38,077	260,955	7	16,453
	伊太利 Italian	11	60,779	87,294	—	—	—	3	16,784
	佛蘭西 French	2	8,570	396,670	44	14,941	18,218	4	14,019
	丁抹 Danish	7	32,181	361,613	2	7,556	—	7	29,992
	瑞典 Swedish	5	16,512	105,795	—	—	—	4	13,906
	露西亞 Russian	3	3,899	6,100	—	—	—	3	3,849
	計 Total	**1,659**	**3,421,601**	**179,166,677**	**3,588**	**3,882,648**	**79,048,708**	**1,694**	**3,321,555**

備考 一般航行華程ニヨル汽船ノ外西洋型帆船ヲ包含シ内水航行汽船及戎克ヲ含マズ
N.B.—The figures include not only Ocean Steamers under the navigation law but also Sailing-ship of the foreign style,

籍別貿易額累年比較
classified according to Ships' Nationalities, 1924 to 1928.

價額單位（海關兩） Value—Hk. Taels.

年次 Year.	船舶國籍別 FLAG.	出港 Outwards. 貿易 Trade. 貿易額 Value.	沿岸貿易 Coast Trade. 船舶 Vessels. 隻數 No.	登簿噸數 Tonnage	貿易額 Value.	合計 Grand Total. 外國貿易 Foreign Trade. 船舶 Vessels. 隻數 No.	登簿噸數 Tonnage	貿易額 Value.	沿岸貿易 Coast Trade. 船舶 Vessels. 隻數 No.	登簿噸數 Tonnage	貿易額 Value.	計 Total. 船舶 Vessels. 隻數 No.	登簿噸數 Tonnage	貿易額 Value.
大正十三年 1924	日本 Japanese	137,681,541	1,032	1,140,156	15,345,932	2,628	4,581,738	218,074,131	2,003	2,193,212	37,015,159	4,631	6,774,950	255,089,290
	英吉利 British	7,879,011	231	431,802	10,291,611	79	252,967	20,371,122	477	943,860	25,192,611	556	1,196,827	45,563,733
	支那 Chinese	2,579,333	849	656,853	15,015,360	103	125,677	6,322,856	1,652	1,266,863	38,308,746	1,755	1,392,540	44,631,602
	獨逸國 German	7,418,100	22	82,004	9,339	47	183,650	10,951,715	63	256,626	51,932	110	440,276	11,003,647
	北米合衆國 American	879,252	37	139,052	60,131	51	206,610	8,748,458	76	291,027	393,855	127	497,637	9,142,313
	佛蘭西 French	2,661,242	46	73,411	659,332	9	44,033	3,834,872	85	114,697	1,048,582	94	158,730	4,883,454
	威和蘭 Norwegian	538,886	27	27,113	1,547,716	48	54,160	2,617,284	56	57,092	1,924,577	104	111,252	4,541,861
	伊太利 Dutch	3,141,380	18	79,824	792	9	38,215	4,320,064	37	163,739	33,740	46	201,954	4,353,804
	丁抹 Italian	463,463	14	13,938	53,922	8	30,746	550,494	28	29,534	302,166	36	60,280	852,660
	瑞典 Danish	16,008	3	13,951	—	4	19,420	363,403	4	19,420	15,600	8	38,840	363,403
	露西亞 Swedish	330,771	—	—	—	2	6,300	330,771	—	—	—	2	6,300	330,771
	計 Russian	184,719	5	5,404	15,600	7	9,072	186,124	7	7,744	—	14	16,816	201,724
	Total	**163,773,706**	**2,234**	**2,663,508**	**42,999,735**	**2,995**	**5,552,588**	**276,671,294**	**4,488**	**5,343,814**	**104,286,998**	**7,483**	**10,896,402**	**380,958,292**
大正十四年 1925	日本 Japanese	147,467,946	1,581	1,658,733	30,200,578	2,666	4,638,977	251,836,277	3,260	3,366,615	60,778,938	5,926	8,005,592	312,615,215
	支那 Chinese	1,889,949	1,020	758,615	29,032,776	14	14,968	3,591,542	2,081	1,550,021	60,342,537	2,095	1,564,989	63,934,079
	英吉利 British	4,706,691	270	541,241	13,127,062	71	235,751	16,218,500	538	1,061,010	30,398,221	609	1,296,761	46,616,721
	獨逸國 German	7,136,900	45	187,241	24,871	53	215·238	13,379,890	67	272,966	31,106	120	488,204	13,410,996
	北米合衆國 American	1,453,340	26	110,327	428,143	38	150,295	6,397,866	54	225,507	1,151,648	92	375,802	7,549,514
	和蘭 Dutch	4,380,277	12	41,755	30,821	17	72,915	6,281,401	29	111,509	32,921	46	184,424	6,314,322
	諾威 Norwegian	183,975	37	30,871	1,994,239	18	19,496	2,053,679	75	66,253	2,563,663	93	85,749	4,617,342
	佛蘭西 French	3,569,041	11	51,508	83,983	5	22,328	4,021,640	20	90,610	83,983	25	112,938	4,105,623
	丁抹 Danish	266,135	6	28,762	19,064	9	47,704	834,358	11	48,252	43,102	20	95,956	877,460
	伊太利 Italian	691,631	3	14,121	—	1	4,816	722,905	7	33,058	—	8	37,874	722,906
	露西亞 Russian	23,431	5	5,581	100,046	2	1,760	39,995	12	12,922	100,046	14	14,682	140,041
	刺西爾 Brazilian	—	3	4,077	125,287	—	—	—	6	8,154	125,287	6	8,154	125,287
	葡萄牙 Portugues	—	2	4,162	68,192	2	4,162	—	2	4,162	68,192	4	8,324	68,192
	瑞典 Swedish	—	—	—	—	3	9,371	63,775	1	4,329	—	4	13,700	63,775
	計 Total	**171,769,316**	**3,021**	**3,436,994**	**75,235,062**	**2,899**	**5,437,781**	**305,441,828**	**6,163**	**6,855,368**	**155,719,644**	**9,062**	**12,293,149**	**461,161,472**
昭和元年 1926	日本 Japanese	167,718,156	1,570	1,740,225	35,144,224	2,849	4,804,924	293,218,458	3,209	3,530,498	67,948,486	6,058	8,335,422	361,166,944
	英吉利 British	11,872,690	361	658,720	14,331,092	66	235,338	21,997,527	712	1,291,340	43,558,596	778	1,526,678	65,556,123
	支那 Chinese	2,266,198	944	698,072	28,553,724	24	15,925	3,838,120	1,942	1,433,003	51,293,028	1,966	1,448,928	55,131,148
	獨逸國 German	11,091,449	64	220,168	1,096,329	47	188,417	16,761,637	115	377,841	1,504,074	162	566,258	18,265,711
	北米合衆國 American	2,524,304	31	133,533	1,820	60	232,609	9,499,879	72	305,347	24,612	132	537,956	9,524,491
	和蘭 Dutch	4,500,633	12	40,608	—	16	48,280	5,471,584	35	111,363	455,133	51	159,643	5,926,717
	佛蘭西 French	3,507,845	12	51,937	370	7	32,648	4,441,397	21	97,988	370	28	120,636	4,441,767
	諾威 Norwegian	72,687	40	47,524	2,534,882	7	13,920	667,453	84	105,894	2,693,108	91	119,814	3,360,561
	伊太利 Italian	1,013,178	5	23,213	—	4	18,417	1,013,670	6	28,009	—	10	46,426	1,013,670
	伯刺西爾 Brazilian	352	7	7,161	352,722	—	—	352	14	14,322	352,722	14	14,322	353,074
	丁抹 Danish	109,918	3	11,127	15,269	5	22,087	214,845	5	16,623	15,269	10	38,710	230,114
	露西亞 Russian	17,606	3	4,417	20,736	8	7,730	122,884	10	12,974	22,036	18	20,704	144,920
	瑞典 Swedish	—	—	—	—	2	8,658	54,338	—	—	—	2	8,658	54,338
	計 Total	**204,695,016**	**3,052**	**3,636,705**	**82,051,168**	**3,095**	**5,628,953**	**357,302,144**	**6,225**	**7,315,202**	**167,367,434**	**9,320**	**12,944,155**	**525,169,578**
昭和二年 1927	日本 Japanese	172,228,948	1,621	1,868,599	39,097,749	2,976	4,913,585	294,923,456	3,305	3,770,207	75,035,141	6,281	8,683,792	369,958,597
	支那 Chinese	3,714,468	1,096	840,372	38,897,230	10	12,604	6,030,815	2,242	1,728,041	68,942,117	2,252	1,740,645	74,972,932
	英吉利 British	13,452,195	257	531,946	11,943,298	64	243,266	25,691,605	489	974,222	23,585,659	553	1,217,488	49,277,264
	獨逸國 German	14,252,916	87	281,131	2,094,511	55	211,483	21,655,788	158	501,897	2,458,597	213	713,380	24,114,385
	北米合衆國 American	1,902,898	18	72,239	—	46	187,913	5,937,125	68	284,063	—	114	471,976	5,937,125
	和蘭 Dutch	4,374,659	18	60,137	151,205	11	34,073	5,062,304	43	145,297	431,088	54	179,370	5,493,392
	諾威 Norwegian	975,439	37	47,141	1,854,834	16	37,005	2,066,482	72	95,403	1,975,144	88	132,408	4,041,626
	伊太利 Italian	2,617,709	12	71,968	—	8	47,974	2,633,979	18	108,130	—	26	156,104	2,633,979
	佛蘭西 French	1,978,367	33	24,082	202,028	1	4,848	2,218,373	65	43,316	202,028	66	48,164	2,420,401
	丁抹 Danish	1,663,712	2	9,747	—	8	40,245	1,786,681	2	9,747	—	10	49,992	1,786,681
	瑞典 Swedish	774,917	1	2,606	—	5	14,786	887,940	1	2,606	—	6	17,392	887,940
	露西亞 Russian	400	1	915	—	1	847	400	3	2,677	—	4	3,524	400
	計 Total	**217,936,628**	**3,183**	**3,810,883**	**94,240,855**	**3,201**	**5,748,629**	**388,894,948**	**6,466**	**7,665,606**	**172,629,774**	**9,667**	**13,414,235**	**541,524,722**
昭和三年 1928	日本 Japanese	179,829,223	1,687	1,809,637	35,580,570	2,991	5,450,325	313,705,499	3,417	3,638,807	71,603,371	6,408	9,089,132	385,308,870
	支那 Chinese	2,820,790	1,328	976,953	37,884,878	24	30,524	5,533,729	2,715	2,012,614	75,924,992	2,739	2,043,138	81,458,721
	英吉利 British	19,754,792	290	561,603	15,465,267	118	476,391	36,176,323	563	1,049,673	20,035,363	681	1,526,064	56,211,686
	獨逸國 German	18,208,523	86	299,717	1,009,153	71	246,200	29,187,070	145	520,501	1,028,724	216	766,701	30,215,794
	北米合衆國 American	2,548,596	24	100,731	—	59	237,376	8,538,293	66	272,307	102,999	125	509,683	8,641,292
	和蘭 Dutch	6,429,529	22	74,203	—	15	47,918	7,840,315	45	151,016	13,954	60	198,934	7,854,269
	諾威 Norwegian	1,503,901	38	57,453	1,344,354	26	53,931	8,323,330	66	95,530	1,605,309	92	149,461	9,928,639
	伊太利 Italian	3,980,229	8	43,995	2,800	14	77,563	4,067,523	8	43,995	2,800	22	121,558	4,070,323
	佛蘭西 French	1,211,834	42	9,492	323,567	6	22,589	1,608,504	86	24,433	341,785	92	47,022	1,950,289
	丁抹 Danish	2,141,367	2	9,745	2,000	14	62,173	2,502,980	4	17,301	2,000	18	79,474	2,504,980
	瑞典 Swedish	1,939,331	1	2,606	—	9	30,418	2,045,126	1	2,606	—	10	33,024	2,045,126
	露西亞 Russian	13,474	—	—	—	6	7,748	19,574	—	—	—	6	7,748	19,574
	計 Total	**240,381,589**	**3,528**	**3,946,135**	**91,612,589**	**3,353**	**6,743,156**	**419,548,266**	**7,116**	**7,828,783**	**170,861,297**	**10,469**	**14,571,939**	**590,209,563**

excepting Inland Steamers and Junks.

第二節
Section II.

12. 安東港輸移出入
Imports and Exports at

			大正十三年 1924	大正十四年 1925	昭和元年 1926	昭和二年 1927	昭和三年 1928	前年トノ比較増減 Comparison with the Previous Year.	
汽船貿易		**Trade by Steamers.** (Including Land Trade with Chosen)							
	外國品	**Foreign Goods.**							
	外國ヨリ輸入額	Imported from Foreign Countries…	23,826,624	37,386,594	38,541,120	36,691,139	44,511,907	(+)	7,820,768
	支那ヨリ移入額	Imported from Chinese Ports……	1,202,820	654,674	1,079,797	1,145,819	777,872	(−)	367,947
	計	Total Foreign Imports ……	**25,029,444**	**38,041,268**	**39,620,917**	**37,836,958**	**45,289,779**	(+)	**7,452,821**
	外國へ再輸出額	Re-exported to Foreign Countries	626,737	531,518	300,510	539,456	436,810	(−)	102,646
	支那へ再移出額	Re-exported to Chinese Ports	140,170	124,795	52,522	127,027	173,269	(+)	46,242
	計	Total Foreign Re-exports…	**766,907**	**656,313**	**353,032**	**666,483**	**610,079**	(−)	**56,404**
	純輸移入額	Net Total Foreign Imports ……	**24,262,537**	**37,384,955**	**39,267,885**	**37,170,475**	**44,679,700**	(+)	**7,509,225**
	支那品	**Chinese Goods.**							
	支那ヨリ移入額	Imported from Chinese Ports……	**3,048,093**	**4,128,814**	**5,041,504**	**4,789,333**	**3,496,076**	(−)	**1,293,257**
	外國へ再輸出額	Re-exported to Foreign Countries	104,912	63,167	152,078	73,593	63,955	(−)	9,638
	支那へ再移出額	Re-exported to Chinese Ports…	10,946	18,856	4,089	3,850	1,781	(−)	2,069
	計	Total Chinese Re-exports…	**115,858**	**82,023**	**156,167**	**77,443**	**65,736**	(−)	**11,707**
	純移入額	Net Total Chinese Imports ……	**2,932,235**	**4,046,791**	**4,885,337**	**4,711,890**	**3,430,340**	(−)	**1,281,550**
對朝鮮陸路貿易ヲ含ム	外國へ輸出額	Exported to Foreign Countries …	32,311,778	35,864,260	42,994,050	53,738,943	42,143,822	(−)	11,595,121
	支那へ移出額	Exported to Chinese Ports ……	6,142,709	7,956,688	6,009,539	9,909,608	7,066,686	(−)	2,842,922
	計	Total Chinese Exports … …	**38,454,487**	**43,820,948**	**49,003,589**	**63,648,551**	**49,210,508**	(−)	**14,438,043**
汽船貿易		**Trade by Steamers.**							
	輸入額	Imports ……	5,944,850	14,354,558	7,911,303	8,286,655	7,483,671	(−)	802,984
	輸移出及再輸移出額	Exports and Re-exports … …	9,769,424	10,254,503	6,294,395	12,852,976	8,918,830	(−)	3,934,146
	計	Total ……	**15,714,274**	**24,609,061**	**14,205,698**	**21,139,631**	**16,402,501**	(−)	**4,737,130**
陸路貿易		**Land Trade.**							
	輸入額	Imports ……	22,132,687	27,815,524	36,751,118	34,339,636	41,302,184	(+)	6,962,548
	輸出及再輸出額	Exports and Re-exports……	29,567,828	34,304,781	43,218,393	51,539,501	40,967,493	(−)	10,572,008
	計	Total ……	**51,700,515**	**62,120,305**	**79,969,511**	**85,879,137**	**82,269,677**	(−)	**3,609,460**
合計		**Grand Total.**							
	輸入額	Imports ……	**28,077,537**	**42,170,082**	**44,662,421**	**42,626,291**	**48,785,855**	(+)	**6,159,564**
	輸移出及再輸移出額	Exports and Re-exports ……	**39,337,252**	**44,559,284**	**49,512,788**	**64,392,477**	**49,886,323**	(−)	**14,506,154**
	計	Total ……	**67,414,789**	**86,729,366**	**94,175,209**	**107,018,768**	**98,672,178**	(−)	**8,346,590**

安東港 (大東溝ヲ含ム)
Antung (Including Tatungkow)

品價額累年比較
Antung, 1924 to 1928.

價額單位 (海關兩)
Value—Hk. Taels.

13. 昭和三年安東港輸移入
Quantity and Value of Goods imported into Antung,

番號 No.	品名 DESCRIPTION OF GOODS.		數量單位 Classifier of Quantity.	外國 Foreign 日本 Japan. 數量 Quantity.	日本 Japan. 價額 Value.	朝鮮 Korea. 數量 Quantity.	朝鮮 Korea. 價額 Value.
1	綿織物	Cotton Piece Goods		—	28,387,212	—	11,600
2	毛及毛綿交織物	Woollen Goods, and Wool and Cotton Unions		—	738,479	—	6,763
3	絹及絹綿交織物	Silk Piece Goods, and Silk and Cotton Unions		—	16,735	—	727
4	其他雜織物	Miscellaneous Piece Goods		—	287,782	—	1,575
5	綿縫絲	Cotton Thread		—	19,741	—	265
6	綿織絲	Cotton Yarn	擔 Piculs	48,918	2,912,486	21	1,776
7	棉花	Cotton, Raw	〃	—	—	—	—
8	繭蠶絲及絹製品	Silk Cocoons, Raw Silk, and Silk Products		—	79,810	—	8,392
9	其他絲縷及材料	Miscellaneous Yarns, Threads, and Materials thereof		—	149,550	—	1,771
10	衣服及附屬品	Clothing and Accessories thereof		—	1,409,684	—	49,324
11	米	Rice	擔 Piculs	393	3,363	3,713	18,011
12	其他穀物及種子	Other Cereals and Seeds	〃	280	2,388	316	2,103
13	麥粉	Flour	〃	18,582	102,848	4,927	23,026
14	野菜	Vegetables	〃	3,465	28,301	1,266	12,320
15	果物	Fruits	〃	10,971	81,278	34,779	304,743
16	砂糖	Sugars	〃	34,286	252,516	227,082	1,554,084
17	水產物	Marine Products	〃	6,263	55,541	41,906	431,817
18	其他食料品	Other Provisions		—	83,784	—	67,085
19	茶	Tea	擔 Piculs	427	18,030	—	—
20	酒類及其他飲料	Liquor and Other Beverages		—	437,328	—	45,537
21	紙卷及葉卷煙草	Cigarettes and Cigars	千本Mille	14,881	41,430	—	—
22	其他煙草	Tobacco		—	—	—	45
23	卷煙草製造材料	Cigarette Making Materials		—	827	—	527
24	家具	Furniture		—	87,596	—	5,524
25	藥品及藥材	Chemical Products and Medicines		—	494,377	—	41,846
26	染料及塗料	Dyes, Colours and Paints		—	37,416	—	25,918
27	石油	Kerosene Oil	米哦Am.Galls	1,054,400	320,559	100	45
28	機械油	Machine Oil	哦 Gallons	86,250	31,711	3,575	1,341
29	其他油脂	Other Oils, Fats and Waxes		—	40,954	—	791
30	蠟燭	Candle	擔 Piculs	5	181	—	—
31	蠟燭製造材料	Candle Making Material		—	19,236	—	—
32	石鹼	Soap		—	105,485	—	5,872
33	燐寸	Matches	グロスGross	72,517	29,985	6,339	2,186
34	燐寸製造材料	Match Making Materials		—	2,982	—	6,551
35	石炭及コークス	Coal and Coke	英噸Lg. Tons	26	369	730	8,464
36	鐵及鋼	Iron and Steel	擔 Piculs	21,346	132,981	7,469	11,681
37	其他金屬	Other Metals and Minerals	〃	2,710	73,658	3,793	8,479
38	金物	Hardware		—	106,599	—	8,500
39	機械機器	Machine and Machinery		—	238,485	—	17,152
40	車輛類	Vehicles		—	61,447	—	3,549
41	セメント	Cement	擔 Piculs	1,788	1,914	63,777	63,791
42	木材及竹等	Timber and Bamboo, etc.		—	54,877	—	1,606,957
43	建築材料	Building Materials		—	21,625	—	6,344
44	鐵道材料	Railway Materials		—	255	—	1,197
45	電氣材料	Electrical Materials		—	34,028	—	1,438
46	美術及化粧用品	Fine Art and Toilet Requisites		—	75,846	—	1,560
47	皮革毛骨角牙類	Leather, Hides, Skins, Hairs, Bones, Horns, &c.		—	128,511	—	778,624
48	紙類	Papers		—	142,313	—	70,025
49	硝子板及硝子器	Glass Manufactures		—	34,120	—	1,155
50	陶磁器及土器	Potteries		—	54,678	—	23,583
51	麻袋	Bags, Gunny	枚 Pieces	69,900	9,146	1,126,650	122,477
52	其他雜品	Sundries		—	714,052	—	563,185
53	小包郵便物	Postal Parcels		—	196,962	—	18,148
	合計	Grand Total		—	38,361,461	—	5,947,874

品數量及價額仕出國別
classified according to the countries of their shipment, 1928.

價額單位（海關兩）
Value—Hk. Taels.

番號 No.	品名 DESCRIPTION OF GOODS.	國品 Goods. 支那 China. 數量 Quantity.	支那 China. 價額 Value.	獨逸 Germany. 數量 Quantity.	獨逸 Germany. 價額 Value.	其他諸國 Other Countries. 數量 Quantity.	其他諸國 Other Countries. 價額 Value.	計 Total. 數量 Quantity.	計 Total. 價額 Value.	支那品 Chinese Goods. 支那諸港 Chinese Ports. 數量 Quantity.	支那諸港 Chinese Ports. 價額 Value.	合計 Grand Total. 數量 Quantity.	合計 Grand Total. 價額 Value.
1	綿織物	—	216,235	—	—	(英) —	2,402	—	28,617,449	—	1,073,208	—	29,690,657
2	毛及毛綿交織物	—	165,497	—	12,066	(〃) —	32,601	—	955,406	—	—	—	955,406
3	絹及絹綿交織物	—	200	—	56,014	(〃) —	1,010	—	74,686	—	58,587	—	133,273
4	其他雜織物	—	33,274	—	9,632	(〃) —	4,567	—	336,830	—	58,757	—	395,587
5	綿縫絲	—	19,248	—	—	—	—	—	39,254	—	—	—	39,254
6	綿織絲	—	—	—	—	—	—	48,939	2,914,262	8,802	502,233	57,741	3,416,495
7	棉花	—	—	—	—	—	—	—	—	9,557	296,426	9,557	296,426
8	繭蠶絲及絹製品	—	—	—	—	—	—	—	88,202	—	4,803	—	93,005
9	其他絲縷及材料	—	15,116	—	18,966	(葡.香.) —	7,300	—	192,703	—	35,201	—	227,904
10	衣服及附屬品	—	558	—	2,066	(英) —	31	—	1,461,663	—	6,791	—	1,468,454
11	米	—	—	—	—	—	—	4,106	21,374	18,737	76,884	22,843	98,258
12	其他穀物及種子	10	61	—	—	—	—	606	4,552	518	4,723	1,124	9,275
13	麥粉	1,103	5,737	—	—	(米) 2,206	11,000	26,818	142,611	114,498	537,855	141,316	680,466
14	野菜	1	72	—	—	—	—	4,732	40,693	5,219	12,965	9,951	53,658
15	果物	12	201	—	—	—	—	45,762	386,222	4,640	42,120	50,402	428,342
16	砂糖	2,494	15,122	75	750	(香.米.台) 284	2,745	264,221	1,825,217	598	4,145	264,819	1,829,362
17	水產物	802	3,517	—	—	—	—	48,971	490,875	564	6,042	49,535	496,917
18	其他食料品	—	48,902	—	—	(香.英.米) —	1,423	—	201,194	—	42,574	—	243,768
19	茶	—	—	—	—	(英印) 10	1,029	437	19,059	1,302	37,938	1,739	56,997
20	酒類及其他飲料	—	3,369	—	—	(英) —	93	—	486,327	—	15,139	—	501,466
21	紙卷及葉卷煙草	249	2,664	—	—	(香.英.北) 61	2,946	15,191	47,040	—	31,098	—	78,138
22	其他煙草	—	46	—	—	—	—	—	91	—	26,918	—	27,009
23	卷煙草製造材料	—	—	—	—	—	—	—	1,354	—	—	—	1,354
24	家具	—	1,820	—	—	(英.米) —	152	—	95,092	—	4,544	—	99,636
25	藥品及藥材	—	14,196	—	115	(佛.香.英) —	1,624	—	552,158	—	38,786	—	590,944
26	染料及塗料	—	62,173	—	49	(和.佛.香) —	12,349	—	137,905	—	2,148	—	140,053
27	石油	226,000	49,520	—	—	—	—	1,280,500	370,124	—	—	1,280,500	370,124
28	機械油	665	364	—	—	—	—	90,490	33,416	—	—	90,490	33,416
29	其他油脂	—	1,476	—	—	—	—	—	43,221	—	7,359	—	50,580
30	蠟燭	—	—	—	—	—	—	5	181	264	4,261	269	4,442
31	蠟燭製造材料	—	31,655	—	—	—	—	—	50,891	—	—	—	50,891
32	石鹼	—	1,512	—	—	—	—	—	112,869	—	23,190	—	136,059
33	燐寸	—	—	—	—	—	—	78,856	32,171	—	—	78,856	32,171
34	燐寸製造材料	—	4,227	—	—	—	—	—	13,760	—	3,585	—	17,345
35	石炭及コークス	43	473	—	—	—	—	799	9,306	62	750	861	10,056
36	鐵及鋼	6,576	17,923	10	134	(香) 325	699	35,726	163,418	—	3,053	35,726	166,471
37	其他金屬	61	1,343	—	—	—	—	6,564	83,480	34	338	6,598	83,818
38	金物	—	6,565	—	3,068	(英) —	69	—	124,801	—	2,467	—	127,268
39	機械機器	—	6,228	—	764	(英.米.) —	616	—	263,245	—	9,348	—	272,593
40	車輛類	—	125	—	—	(米) —	372	—	65,493	—	—	—	65,493
41	セメント	—	—	—	—	—	—	65,565	65,705	6,398	5,542	71,963	71,247
42	木材及竹等	—	652	—	—	(香) —	124	—	1,662,610	—	2,316	—	1,664,926
43	建築材料	—	—	—	—	—	—	—	27,969	—	56	—	28,025
44	鐵道材料	—	—	—	—	—	—	—	1,452	—	—	—	1,452
45	電氣材料	—	509	—	—	(英) —	3	—	35,978	—	—	—	35,978
46	美術及化粧用品	—	86	—	—	(德) —	37	—	77,529	—	3,161	—	80,690
47	皮革毛骨角牙類	—	17,080	—	—	(獏.米.) —	7,066	—	931,281	—	31,434	—	962,715
48	紙類	—	3,811	—	—	—	—	—	216,149	—	367,447	—	583,596
49	硝子板及硝子器	—	2,061	—	—	—	—	—	37,336	—	307	—	37,643
50	陶磁器及土器	—	75	—	—	—	—	—	78,336	—	2,689	—	81,025
51	麻袋	52,350	14,545	—	—	(香) 9,400	3,500	1,258,300	149,668	33,356	5,035	1,291,656	154,703
52	其他雜品	—	9,634	—	—	(香.米.) —	2,545	—	1,289,416	—	103,853	—	1,393,269
53	小包郵便物	—	—	—	—	(香.英.米.T.) —	2,645	—	217,755	—	—	—	217,755
	合計	—	777,872	—	103,624	—	98,948	—	45,289,779	—	3,496,076	—	48,785,855

14. 安東港輸移入品數量及價額累年比較
Quantity and Value of Goods imported into Antung, 1924 to 1928.

價額單位（海關兩）
Value—Hk. Taels.

番號 No.	品名 DESCRIPTION OF GOODS.		數量單位 Classifier of Quantity.	大正十三年 1924 數量 Quantity.	大正十三年 1924 價額 Value.	大正十四年 1925 數量 Quantity.	大正十四年 1925 價額 Value.	昭和元年 1926 數量 Quantity.	昭和元年 1926 價額 Value.	昭和二年 1927 數量 Quantity.	昭和二年 1927 價額 Value.	昭和三年 1928 數量 Quantity.	昭和三年 1928 價額 Value.	番號 No.
1	綿織物	Cotton Piece Goods		—	14,086,462	—	26,280,658	—	28,404,556	—	26,265,436	—	29,690,657	1
2	毛及毛綿交織物	Woollen Goods, and Wool and Cotton Unions		—	172,925	—	154,042	—	265,668	—	309,314	—	955,406	2
3	絹及絹綿交織物	Silk Piece Goods, and Silk and Cotton Unions		—	15,356	—	30,301	—	105,745	—	187,577	—	133,273	3
4	其他雜織物	Miscellaneous Piece Goods		—	165,764	—	308,364	—	364,611	—	156,231	—	395,587	4
5	綿縫絲	Cotton Thread		—	15,227	—	53,243	—	66,696	—	49,195	—	39,254	5
6	綿織絲	Cotton Yarn	擔 Piculs	51,821	2,845,632	78,670	4,057,725	49,581	2,858,364	40,691	2,408,601	57,741	3,416,495	6
7	棉花	Cotton, Raw	〃	5,346	150,754	7,387	266,467	10,537	322,967	11,238	360,557	9,557	296,426	7
8	繭其他絲及絹製品	Silk Cocoons, Raw Silk and Silk Products		—	59,379	—	42,134	—	57,289	—	37,272	—	93,005	8
9	蠶絲及絹紬及材料	Miscellaneous Yarns, Threads, Materials Thereof		—	79,901	—	92,916	—	159,033	—	193,287	—	227,904	9
10	衣服及附屬品	Clothing and Accessories thereof		—	343,176	—	450,896	—	758,121	—	694,789	—	1,468,454	10
11	米	Rice	擔 Piculs	43,460	204,864	54,758	280,060	26,995	157,569	11,729	68,663	22,843	98,258	11
12	其他穀物及種子	Other Cereals and Seeds	〃	8,448	28,160	9,153	30,786	12,088	30,983	3,817	25,645	1,124	9,275	12
13	麥粉	Flour	〃	325,180	1,511,817	316,080	1,520,896	355,722	1,698,268	301,562	1,424,423	141,316	680,466	13
14	菜蔬	Vegetables	〃	11,907	41,222	7,003	34,790	12,997	44,514	8,338	44,892	9,951	53,658	14
15	果物	Fruits	〃	38,375	274,265	41,979	274,523	45,584	432,524	43,322	425,139	50,402	428,342	15
16	砂糖	Sugars	〃	97,814	823,759	102,759	813,569	99,878	858,160	149,748	1,304,184	264,819	1,829,362	16
17	水產物	Marine Products	〃	67,865	500,176	56,999	461,476	78,001	588,294	73,239	568,509	49,535	496,917	17
18	其他食料品	Other Provisions	—		104,453	—	163,686	—	227,975	—	201,560	—	243,768	18
19	茶	Tea	擔 Piculs	1,808	58,212	1,868	61,469	2,117	68,160	1,811	58,062	1,739	56,997	19
20	酒類及其他飲料	Liquor and Other Beverages	—		426,571	—	368,284	—	450,131	—	455,190	—	501,466	20
21	紙卷及葉卷煙草	Cigarettes and Cigars	—		364,505	—	267,950	—	135,784	—	73,313	—	78,138	21
22	其他煙草	Tobacco	—		103,192	—	138,172	—	78,155	—	86,946	—	27,009	22
23	煙草製造材料	Cigarette Making Materials	—		56,596	—	6,125	—	6,794	—	1,321	—	1,354	23
24	家具	Furniture	—		101,709	—	91,514	—	107,239	—	107,055	—	99,636	24
25	藥品及藥材	Chemical Products and Medicines	—		289,518	—	411,002	—	413,610	—	560,489	—	590,944	25
26	染料及塗料	Dyes, Colours and Paints	—		118,052	—	93,733	—	172,245	—	167,829	—	140,053	26
27	石油	Kerosene Oil	米哦 Am. Galls	1,196,690	405,418	925,900	367,222	761,170	219,200	1,595,255	469,132	1,280,500	370,124	27
28	機械油	Machine Oil	哦 Gallons	39,376	17,341	64,795	26,093	70,710	28,654	96,084	39,840	90,490	33,416	28
29	其他油脂	Other Oils, Fats and Waxes	—		16,875	—	24,049	—	26,390	—	53,174	—	50,580	29
30	蠟燭	Candle	擔 Piculs	112	2,294	1,064	18,545	834	14,343	392	6,192	269	4,442	30
31	蠟燭製造材料	Candle Making Materials	—		17,318	—	42,742	—	45,327	—	39,648	—	50,891	31
32	鹼石	Soap	—		141,838	—	111,017	—	109,671	—	133,911	—	136,059	32
33	燐寸	Matches	グロス Gross	115,015	28,081	235,813	57,852	58,649	14,555	179,293	48,034	78,856	32,171	33
34	燐寸製造材料	Match Making Materials	—		22,106	—	22,875	—	40,040	—	40,667	—	17,345	34
35	石炭及コークス	Coal and Coke	英噸 Lg. Tons	5,124	38,678	3,883	33,245	2,242	24,302	1,047	13,038	861	10,056	35
36	鐵及鋼	Iron and Steel	擔 Piculs	54,741	227,201	49,745	167,105	73,055	262,663	83,011	318,878	35,726	166,471	36
37	其他金屬	Other Metals and Minerals	〃	4,448	46,238	4,622	110,166	4,484	112,553	6,454	78,584	6,598	83,818	37
38	金物	Hardware	—		27,489	—	92,591	—	110,337	—	126,822	—	127,268	38
39	機械機器	Machine and Machinery	—		262,471	—	159,842	—	348,293	—	307,720	—	272,593	39
40	車輛類	Vehicles	—		106,796	—	168,568	—	153,237	—	104,403	—	65,493	40
41	セメント	Cement	擔 Piculs	98,275	113,339	48,792	50,413	120,897	128,147	112,542	106,414	71,963	71,247	41
42	木材及竹等	Timber and Bamboo, etc.	—		587,063	—	476,123	—	682,467	—	556,492	—	1,664,926	42
43	建築材料	Building Materials	—		39,978	—	9,948	—	17,423	—	33,185	—	28,025	43
44	鐵道材料	Railway Materials	—		112,125	—	34,245	—	—	—	25	—	1,452	44
45	電氣材料	Electrical Materials	—		55,467	—	50,051	—	57,192	—	43,273	—	35,978	45
46	美術及化粧用品	Fine Art and Toilet Requisites	—		42,107	—	54,065	—	54,819	—	59,051	—	80,690	46
47	皮革毛骨角牙類	Leather, Hides, Skins, Hairs, Bones, Horns, &c	—		734,415	—	910,862	—	870,417	—	999,684	—	962,715	47
48	紙類	Papers	—		384,032	—	536,788	—	787,669	—	666,933	—	583,596	48
47	硝子板及硝子器	Glass Manufactures	—		49,958	—	39,554	—	68,209	—	40,253	—	37,643	49
50	陶磁器及土器	Potteries	—		56,951	—	64,444	—	70,436	—	90,878	—	81,025	50
51	麻袋	Bags, Gunny	枚 Pieces	992,862	138,871	1,501,653	202,293	2,123,925	213,636	2,158,620	277,303	1,291,656	154,703	51
52	其他雜品	Sundries	—		1,182,961	—	1,301,516	—	1,009,526	—	1,402,867	—	1,393,269	52
53	小包郵便物	Postal Parcels	—		278,479	—	283,087	—	358,860	—	334,411	—	217,755	53
	合計	Grand Total	—		28,077,537	—	42,170,082	—	44,662,421	—	42,626,291	—	43,785,855	

15. 安東港外國品輸移入數量及價額累年比較
Quantity and Value of Foreign Goods imported into Antung, 1924 to 1928.

價額單位（海關兩）
Value—Hk. Taels.

番號 No.	品名 DESCRIPTION OF GOODS.		數量單位 Classifier of Quantity.	大正十三年 1924 數量 Quantity.	大正十三年 1924 價額 Value.	大正十四年 1925 數量 Quantity.	大正十四年 1925 價額 Value.	昭和元年 1926 數量 Quantity.	昭和元年 1926 價額 Value.	昭和二年 1927 數量 Quantity.	昭和二年 1927 價額 Value.	昭和三年 1928 數量 Quantity.	昭和三年 1928 價額 Value.	番號 No.
1	綿織物	Cotton Piece Goods		—	13,322,692	—	25,258,001	—	26,674,222	—	24,965,889	—	28,617,449	1
2	毛綿交織物	Woollen Goods, and Wool and Cotton Unions		—	172,925	—	153,628	—	265,532	—	309,314	—	955,406	2
3	絹綿交織物	Silk Piece Goods, and Silk and Cotton Unions		—	7,539	—	7,637	—	46,174	—	37,145	—	74,686	3
4	其他雜織物	Miscellaneous Piece Goods		—	148,837	—	223,617	—	303,755	—	103,648	—	336,830	4
5	綿絲	Cotton Thread		—	15,227	—	53,185	—	63,565	—	47,930	—	39,254	5
6	綿織絲	Cotton Yarn	擔 Piculs	51,026	2,818,167	75,470	4,016,396	46,285	2,701,168	32,342	2,012,570	48,939	2,914,262	6
7	棉花	Cotton, Raw	〃	1,730	8,379	36	714	—	—	16	376	—	—	7
8	繭絲及絹製品	Silk Cocoons, Raw Silk and Silk Products		—	46,803	—	10,028	—	23,503	—	31,593	—	88,202	8
9	其他絲及絹製材料	Miscellaneous Yarns, Threads, Materials Thereof		—	48,927	—	64,077	—	131,981	—	159,556	—	192,703	9
10	衣服及附屬品	Clothing and Accessories thereof		—	337,628	—	444,431	—	748,073	—	682,623	—	1,461,663	10
11	米	Rice	擔 Piculs	31,068	145,514	11,663	69,140	20,453	119,200	6,818	38,145	4,106	21,374	11
12	其他穀物及種子	Other Cereals and Seeds	〃	5,938	16,732	7,856	25,149	11,422	27,167	2,616	19,001	606	4,552	12
13	麥粉	Flour	〃	63,498	305,643	33,554	191,506	46,721	271,936	9,187	51,494	26,818	142,611	13
14	野菜	Vegetables	〃	5,846	23,272	2,031	17,861	6,547	26,055	3,609	29,579	4,732	40,693	14
15	果物	Fruits	〃	26,000	235,858	33,550	242,372	42,461	395,525	39,576	383,967	45,762	386,222	15
16	砂糖	Sugars	〃	97,617	822,471	100,812	800,000	99,210	854,108	148,656	1,296,827	264,221	1,825,217	16
17	水產物	Marine Products	〃	67,516	496,692	56,722	458,775	77,511	584,410	72,991	564,861	43,971	490,875	17
18	其他食料品	Other Provisions		—	78,906	—	115,967	—	185,505	—	156,447	—	201,194	18
19	茶	Tea	擔 Piculs	486	17,056	514	17,750	480	18,768	412	16,969	437	19,059	19
20	酒類及其他飲料	Liquor and Other Beverages		—	423,149	—	349,751	—	432,301	—	436,458	—	486,327	20
21	紙卷及葉卷煙草	Cigarettes and Cigars	千本 Mille	71,591	199,701	28,902	81,183	8,528	30,293	13,590	44,820	15,191	47,040	21
22	其他煙草	Tobacco		—	42,945	—	60,110	—	33,484	—	41	—	91	22
23	卷煙草製造材料	Cigarette Making Materials		—	56,596	—	6,125	—	6,794	—	1,321	—	1,354	23
24	家具	Furniture		—	97,420	—	86,876	—	105,974	—	101,073	—	95,092	24
25	藥品及藥材	Chemical Products and Medicines		—	276,600	—	373,255	—	372,226	—	527,786	—	552,158	25
26	染料及塗料	Dyes, Colours and Paints		—	116,999	—	90,210	—	171,260	—	163,966	1,280,500	137,905	26
27	石油	Kerosene Oil	米哦Am Galls 哦 Gallons	1,196,690	405,418	925,900	367,222	761,170	219,200	1,595,255	469,132	90,490	370,124	27
28	機械油	Machine Oil		39,376	17,341	64,795	26,093	70,710	28,654	96,084	39,840	—	33,416	28
29	其他油脂	Other Oils, Fats and Waxes		—	2,725	—	4,088	—	7,326	—	37,909	5	43 221	29
30	蠟燭	Candle	擔 Piculs	—	—	625	10,210	162	3,042	3	113	—	181	30
31	蠟燭製造材料	Candle Making Materials		—	16,720	—	42,240	—	45,073	—	39,648	—	50,891	31
32	石鹼	Soap		—	125,635	—	96,740	—	93,700	—	111,686	—	112.869	32
33	燐寸	Matches	グロスGross	25,015	7,726	27,553	7,476	18,449	4,384	33,627	10,119	78,856	32,171	33
34	燐寸製造材料	Match Making Materials		—	22,100	—	22,875	—	40,040	—	40,370	—	13,760	34
35	石炭及コークス	Coal and Coke	英噸Lg. Tons	3,267	26,616	3,258	28,843	2,095	22,644	1,047	13,038	799	9,306	35
36	鐵及鋼	Iron and Steel	擔 Piculs	54,639	226,146	49,736	166,910	73,055	262,663	83,011	314,851	35,726	163,418	36
37	其他金屬	Other Metals and Minerals	〃	1,600	43,320	3,393	104,952	4,147	105,612	6,453	78,348	6,564	83,480	37
38	金物	Hardware		—	26,056	—	89,397	—	105,574	—	122,092	—	124,801	38
39	機械器	Machine and Machinery		—	260,396	—	157,223	—	344,356	—	302,379	—	263,245	39
40	車輛類	Vehicles		—	106,796	—	168,349	—	153,237	—	104,403	—	65,493	40
41	セメント	Cement	擔 Piculs	95,648	111,241	44,838	47,457	118,052	126,100	67,077	71,845	65,565	65,705	41
42	木材及竹等	Timber and Bamboo, etc.		—	585,710	—	475,729	—	680,782	—	554,374	—	1,662,610	42
43	建築材料	Building Materials		—	39,192	—	9,670	—	17,423	—	33,004	—	27,969	43
44	鐵道材料	Railway Materials		—	112,125	—	34,245	—	—	—	25	—	1.452	44
45	電氣材料	Electrical Materials		—	55,292	—	48,886	—	57,192	—	43,221	—	35,978	45
46	美術及化粧用品	Fine Art aud Toilet Requisites		—	41,893	—	49,411	—	51,242	—	54,624	—	77,529	46
47	皮革毛骨角牙類	Leather, Hides, Skins, Hairs, Bones, Horns, &c.		—	709,961	—	881,924	—	833,568	—	961,807	—	931,281	47
48	紙類	Papers		—	191,157	—	188,050	—	214,362	—	208,655	—	216,149	48
49	硝子板及硝子器	Glass Manufactures		—	49,746	—	39,295	—	45,625	—	39,965	—	37,336	49
50	陶磁器及土器	Potteries		—	56,578	—	61,917	—	68,561	—	89,696	—	78,336	50
51	麻袋	Bags, Gunny	枚 Pieces	972,511	136,228	1,413,550	190,644	2,062,100	205,073	2,084,400	268,192	1,258,300	149,668	51
52	其他雜品	Sundries		—	1,092,169	—	1,220,591	—	933,645	—	1,309,812	—	1,289,416	52
53	小包郵便物	Postal Parcels		—	278,479	—	283,087	—	358,860	—	334,411	—	217,755	53
	合計	Grand Total		—	**25,029,444**	—	**38,041,268**	—	**39,620,917**	—	**37,836,958**	—	**45,289,779**	

16. 安東港支那品移入數量及價額累年比較

Quantity and Value of Chinese Goods imported into Antung, 1924 to 1928.

價額單位（海關兩）
Value—Hk. Taels.

番號 No.	品名 DESCRIPTION OF GOODS.		數量單位 Classifier of Quantity.	大正十三年 1924 數量 Quantity.	大正十三年 1924 價額 Value.	大正十四年 1925 數量 Quantity.	大正十四年 1925 價額 Value.	昭和元年 1926 數量 Quantity.	昭和元年 1926 價額 Value.	昭和二年 1927 數量 Quantity.	昭和二年 1927 價額 Value.	昭和三年 1928 數量 Quantity.	昭和三年 1928 價額 Value.	番號 No.
1	綿織物	Cotton Piece Goods		—	763,770	—	1,022,657	—	1,730,334	—	1,299,547	—	1,073,208	1
2	毛及毛綿交織物	Woollen Goods, and Wool and Cotton Unions		—	—	—	414	—	136	—	—	—	—	2
3	絹及絹綿交織物	Silk Piece Goods, and Silk and Cotton Unions		—	7,817	—	22,664	—	59,571	—	150,432	—	58,587	3
4	其他雜織物	Miscellaneous Piece Goods		—	16,927	—	84,747	—	60,856	—	52,583	—	58,757	4
5	綿縫絲	Cotton Thread		—	—	—	58	—	3,131	—	1,265	—	—	5
6	綿織絲	Cotton Yarn	擔 Piculs	795	27,465	3,200	41,329	3,296	157,196	8,349	396,031	8,802	502,233	6
7	棉花	Cotton Raw	〃	3,616	142,375	7,351	265,753	10,537	322,967	11,222	360,181	9,557	296,426	7
8	繭蠶絲及絹製品	Silk Cocoons, Raw Silk and Silk Products		—	12,576	—	32,106	—	33,786	—	5,679	—	4,803	8
9	其他絲縷及材料	Miscellaneous Yarns, Threads, Materials Thereof		—	30,974	—	28,839	—	27,052	—	33,731	—	35,201	9
10	衣服及附屬品	Clothing and Accessories thereof		—	5,548	—	6,375	—	10,048	—	12,166	—	6,791	10
11	米	Rice	擔 Piculs	12,392	59,350	43,095	210,920	6,537	38,369	4,911	30,518	18,737	76,884	11
12	其他穀物及種子	Other Cereals and Seeds	〃	2,510	11,428	1,297	5,637	666	3,816	1,201	6,644	518	4,723	12
13	麥粉	Flour	〃	261,682	1,206,174	282,526	1,329,480	309,001	1,426,332	292,375	1,372,929	114,498	537,855	13
14	野菜	Vegetables	〃	6,061	17,950	4,972	16,929	6,450	18,459	4,729	15,313	5,219	12,965	14
15	果物	Fruits	〃	12,375	38,407	4,829	32,151	3,123	36,999	3,746	41,172	4,640	42,120	15
16	砂糖	Sugars	〃	197	1,288	1,947	13,569	668	4,052	1,092	7,357	598	4,145	16
17	水產物	Marine Products	〃	349	3,484	277	2,701	490	3,884	248	3,648	564	6,042	17
18	其他食料品	Other Provisions	—	—	25,547	—	47,719	—	42,470	—	45,113	—	42,574	18
19	茶	Tea	擔 Piculs	1,322	41,156	1,354	43,719	1,637	49,392	1,399	41,093	1,302	37,938	19
20	酒類及其他飲料	Liquor and Other Beverages	—	—	3,422	—	18,533	—	17,830	—	18,732	—	15,139	20
21	紙卷及葉卷煙草	Cigarettes and Cigars	—	—	164,804	—	186,767	—	105,491	—	28,493	—	31,098	21
22	其他煙草	Tobacco	—	—	60,247	—	78,062	—	44,671	—	86,905	—	26,918	22
23	卷煙草製造材料	Cigarette Making Materials	—	—	—	—	—	—	—	—	—	—	—	23
24	家具	Furniture	—	—	4,289	—	4,638	—	1,265	—	5,982	—	4,544	24
25	藥品及藥材	Chemical Products and Medicines	—	—	12,918	—	37,747	—	41,384	—	32,703	—	38,786	25
26	染料及塗料	Dyes, Colours and Paints	—	—	1,053	—	3,523	—	985	—	3,863	—	2,148	26
27	石油	Kerosene Oil	米哦 Am.Galls	—	—	—	—	—	—	—	—	—	—	27
28	機械油	Machine Oil	哦 Gallons	—	—	—	—	—	—	—	—	—	—	28
29	其他油脂	Other Oils, Fats and Waxes	—	—	14,150	—	19,961	—	19,064	—	15,265	—	7,359	29
30	蠟燭	Candle	擔 Piculs	112	2,294	439	8,335	672	11,301	389	6,079	264	4,261	30
31	蠟燭製造材料	Candle Making Materials	—	—	598	—	502	—	254	—	—	—	—	31
32	石鹼	Soap	—	—	16,203	—	14,277	—	15,971	—	22,225	—	23,190	32
33	燐寸	Matches	グロス Gross	90,000	20,355	208,260	50,376	40,200	10,171	145,666	37,915	—	—	33
34	燐寸製造材料	Match Making Materials	—	—	6	—	—	—	—	—	297	—	3,585	34
35	石炭及コークス	Coal and Coke	英噸 Lg. Tons	1,857	12,062	625	4,402	147	1,658	—	—	62	750	35
36	鐵及鋼	Iron and Steel	擔 Piculs	102	1,055	9	195	—	—	—	4,027	—	3,053	36
37	其他金屬	Other Metals and Minerals	〃	2,848	2,918	1,229	5,214	337	6,941	1	236	34	338	37
38	金物	Hardware	—	—	1,433	—	3,194	—	5,363	—	4,730	—	2,467	38
39	機械器	Machine and Machinery	—	—	2,075	—	2,619	—	3,937	—	5,341	—	9,348	39
40	車輛類	Vehicles	—	—	—	—	219	—	—	—	—	—	—	40
41	セメント	Cement	擔 Piculs	2,627	2,098	3,954	2,956	2,845	2,047	45,465	34,569	6,398	5,542	41
42	木材及竹等	Timber and Bamboo, etc.	—	—	1,353	—	394	—	1,685	—	2,118	—	2,316	42
43	建築材料	Building Materials	—	—	786	—	278	—	—	—	181	—	56	43
44	鐵道材料	Railway Materials	—	—	—	—	—	—	—	—	—	—	—	44
45	電氣材料	Electrical Materials	—	—	175	—	1,165	—	—	—	52	—	—	45
46	美術及化粧用品	Fine Art and Toilet Requisites	—	—	214	—	4 654	—	3,577	—	4,427	—	3,161	46
47	皮革毛骨角牙類	Leather, Hides, Skins, Hairs, Bones, Horns, &c.	—	—	24,454	—	28,938	—	36,849	—	37,877	—	31,434	47
48	紙類	Papers	—	—	192,875	—	348,738	—	573,307	—	458,278	—	367,447	48
49	硝子板及硝子器	Glass Manufactures	—	—	212	—	259	—	22,584	—	288	—	307	49
50	陶磁器及土器	Potteries	—	—	373	—	2,527	—	1,875	—	1,182	—	2,689	50
51	麻袋	Bags, Gunny	枚 Pieces	20,351	2,643	88,103	11,649	61,825	8,563	64,220	9,111	33,356	5,035	51
52	其他雜品	Sundries	—	—	90,792	—	80,925	—	75,881	—	93,055	—	103,853	52
53	小包郵便物	Postal Parcels	—	—	—	—	—	—	—	—	—	—	—	53
	合計	Grand Total		—	3,048,093	—	4,128,814	—	5,041,504	—	4,789,333	—	3,496,076	

17. 昭和三年安東港輸移出品數量及價額仕向國別
Quantity and Value of Goods exported from Antung classified according to the countries of destination, 1928.

價額單位（海關兩）
Value—Hk. Taels.

番號 No.	品名 DESCRIPTION OF GOODS.	數量單位 Classifier of Quantity.	外國向 Abroad. 日本 Japan 數量 Quantity.	日本 Japan 價額 Value.	朝鮮 Korea 數量 Quantity.	朝鮮 Korea 價額 Value.	香港 Hongkong 數量 Quantity.	香港 Hongkong 價額 Value.	其他諸國 Other Countries 數量 Quantity.	其他諸國 Other Countries 價額 Value.	外國向計 Total 數量 Quantity.	外國向計 Total 價額 Value.	支那向 To China. 支那諸港 Chinese Ports. 數量 Quantity.	支那諸港 Chinese Ports. 價額 Value.	合計 Grand Total. 數量 Quantity.	合計 Grand Total. 價額 Value.	番號 No.
1	大豆 Soya Beans	擔 Piculs	19,552	77,441	162,284	706,112	—	—	—	—	181,836	783,553	332,494	1,339,138	514,330	2,122,691	1
2	其他豆類 Othe Beans	〃	58,728	270,781	122,668	527,857	—	—	—	—	181,396	798,638	29	121	181,425	798,759	2
3	玉蜀黍 Maize	〃	—	—	11,216	26,488	—	—	—	—	11,216	26,488	29,706	67,513	40,922	94,001	3
4	高粱 Kaoliang	〃	2	6	137,760	334,178	—	—	—	—	137,762	334,184	43	98	137,805	334,282	4
5	粟 Millet	〃	4	18	4,321,705	19,526,345	—	—	—	—	4,321,709	19,526,363	25	107	4,321,734	19,526,470	5
6	小麥 Wheat	〃	—	—	34,682	156,016	—	—	—	—	34,682	156,016	1	2	34,683	156,018	6
7	其他穀物 Other Cereals	〃	5	28	160,205	397,544	—	—	—	—	160,210	397,572	3,511	22,605	163,721	420,177	7
8	胡麻 Sesamum Seed	〃	—	—	56,701	642,600	—	—	—	—	56,701	642,600	1	6	56,702	642,606	8
9	瓜子 Melon Seed	〃	—	—	41	407	—	—	—	—	41	407	302	3,583	343	3,990	9
10	麻子 Hemp Seed	〃	—	—	11	28	—	—	—	—	11	28	—	—	11	28	10
11	蘇子 Perilla Seed	〃	—	—	—	—	—	—	—	—	—	—	—	—	—	—	11
12	其他種子 Other Seeds	〃	2	87	3,368	17,254	—	—	—	—	3,370	17,341	621	2,192	3,991	19,533	12
13	菜物 Vegetables	〃	4	80	3,914	14,552	14	528	—	—	3,932	15,160	298	8,056	4,230	23,216	13
14	果物 Fruits	〃	5	309	24	236	—	—	—	—	29	545	—	—	29	545	14
15	麥粉 Flour	〃	—	2	1,602	9,970	—	—	—	—	1,602	9,972	1,222	5,073	2,824	15,045	15
16	麩 Bran	〃	666	263	33,388	46,105	—	—	—	—	34,054	46,368	414	140	34,468	46,508	16
17	鷄卵 Eggs	千箇Mille	—	1	27	488	—	—	—	—	27	489	—	—	27	489	17
18	水產物 Marine Products	擔 Piculs	314	14,288	76	2,340	—	—	—	—	390	16,628	231	5,749	621	22,377	18
19	那酒 Samshu	〃	—	—	2	25	—	—	—	—	2	25	57	1,181	59	1,206	19
20	煙草 Cigarettes, Cigars and Tobacco		—	3	—	3,104	—	—	—	—	—	3,107	—	1,305	—	4,412	20
21	鹽 Salt	擔 Piculs	—	—	—	—	—	—	—	—	—	—	—	—	—	—	21
22	其他飲食料品 Other Provision and Drinks		—	1,638	—	17,854	—	—	—	—	—	19,492	—	31	—	19,523	22
23	豆粕 Beancake	擔 Piculs	105,491	345,840	1,517,813	4,586,925	—	—	—	—	1,623,304	4,932,765	836,730	2,759,656	2,460,034	7,692,421	23
24	豆油 Bean Oil	〃	—	—	1,089	13,112	—	—	—	—	1,089	13,112	18,564	206,482	19,653	219,594	24
25	其他油脂 Other Oils, Fats and Waxes	〃	11	484	100	2,397	—	—	—	—	111	2,881	15	256	126	3,137	25
26	苧麻 Hemp, Jute and Ramie	〃	—	—	439	7,631	—	—	—	—	439	7,631	55	1,217	494	8,848	26
27	棉花 Cotton, Raw	〃	—	—	67	2,692	—	—	—	—	67	2,692	20	672	87	3,364	27
28	繭 Silk Cocoons	〃	23	280	6	78	—	—	—	—	29	358	6,325	134,138	6,354	134,496	28
29	生絲 Silk, Raw, Wild	〃	20,133	6,967,880	39	11,015	—	—	—	—	20,172	6,978,895	1,156	374,352	21,328	7,353,247	29
30	絹絲 Silk, Waste	〃	3,668	315,145	2	94	—	—	—	—	3,670	315,239	9,702	501,517	13,372	816,756	30
31	絹製品 Silk Products		—	53,568	—	45	—	1,702	—	—	—	55,315	—	393,059	—	448,374	31
32	豚毛 Bristles	擔 Piculs	—	—	—	—	—	—	—	—	—	—	—	—	—	—	32
33	羊毛 Wool	〃	—	—	5	151	—	—	—	—	5	151	—	—	5	151	33
34	其他毛 Hairs and Feathers of all Kinds	〃	1	44	119	8,359	—	—	—	—	120	8,403	64	580	184	8,983	34
35	皮革 Leather, Hides and Skins		—	2,526	—	38,160	—	—	—	—	—	40,686	—	—	—	40,686	35
36	角牙 Horns and Teeth	擔 Piculs	—	—	—	—	—	—	—	—	—	—	—	—	—	—	36
37	獸骨 Bones	〃	—	—	4,172	5,538	—	—	—	—	4,172	5,538	—	—	4,172	5,538	37
38	家畜 Cattle	頭 No.	—	—	132	6,836	—	—	—	—	132	6,836	96	805	228	7,641	38
39	家禽 Poultry	羽 〃	40	271	51	53	—	—	—	—	91	324	—	—	91	324	39
40	獸脂 Animal Tallow	擔 Piculs	—	—	—	—	—	—	—	—	—	—	—	—	—	—	40
41	木材及竹等 Timber and Bamboo, etc.		—	14,049	—	3,358,347	—	—	—	—	—	3,372,396	—	949,619	—	4,322,015	41
42	薪及木炭 Firewood and Charcoal	擔 Piculs	—	—	3,669	2,155	—	—	—	—	3,669	2,155	1,355	879	5,024	3,034	42
43	石炭及コークス Coal and Coke	英噸Lg. Tons.	1	22	381,590	2,645,583	—	—	—	—	381,591	2,645,605	2,635	18,035	384,226	2,663,640	43
44	其他鑛產品 Other Mineral Products		—	337	—	16,737	—	—	—	—	—	17,074	—	76	—	17,150	44
45	藥品及藥材 Chemical Products and Medicines		—	5,285	—	61,644	—	734	—	—	—	67,663	—	48,475	—	116,138	45
46	染料及塗料 Dyes, Colours and Paints		—	1,341	—	43,457	—	—	—	—	—	44,798	—	475	—	45,273	46
47	人蔘 Ginseng	斤 Catties	—	—	6,400	11,123	—	—	—	—	6,400	11,123	—	—	6,400	11,123	47
48	鐵及同製品 Iron and Iron Manufactures	擔 Piculs	18	58	109,872	349,737	—	—	—	—	109,890	349,795	—	17	109,890	349,812	48
49	其他金屬及金物 Other Metals and Hardware		—	290	—	33,829	—	—	—	—	—	34,119	—	—	—	34,119	49
50	其他雜品 Sundries		—	62,375	—	338,945	—	—	(噸·T.米) —	165	—	401,485	—	219,476	—	620,961	50
51	小包郵便物 Postal Parcels		—	12,745	—	19,062	—	—	—	—	—	31,807	—	—	—	31,807	51
	輸移出計 Total of Exports		—	**8,147,485**	—	**33,993,208**	—	**2,964**	—	**165**	—	**42,143,822**	—	**7,066,686**	—	**49,210,508**	
52	再輸移出 支那品 Re-exports Chinese Goods		—	—	—	63,955	—	—	—	—	—	63,955	—	1,781	—	65,736	52
	再輸移出 外國品 Foreign Goods		—	297,320	—	139,490	—	—	—	—	—	436,810	—	173,269	—	610,079	
	再輸移出計 Total		—	**297,320**	—	**203,445**	—	—	—	—	—	**500,765**	—	**175,050**	—	**675,815**	
	合計 Grand Total		—	**8,444,805**	—	**34,196,653**	—	**2,964**	—	**165**	—	**42,644,587**	—	**7,241,736**	—	**49,886,323**	

18. 安東港輸移出品數量及價額累年比較

Quantity and Value of Goods exported from Antung, 1924 to 1928.

價額單位（海關兩）
Value—Hk Taels.

番號 No.	品名 DESCRIPTION OF GOODS.	數量單位 Classifier of Quantity.	大正十三年 1924 數量 Quantity.	大正十三年 1924 價額 Value.	大正十四年 1925 數量 Quantity.	大正十四年 1925 價額 Value.	昭和元年 1926 數量 Quantity.	昭和元年 1926 價額 Value.	昭和二年 1927 數量 Quantity.	昭和二年 1927 價額 Value.	昭和三年 1928 數量 Quantity.	昭和三年 1928 價額 Value.	番號 No.
1	大豆 Soya Beans	擔 Piculs	141,645	572,281	323,649	1,370,837	161,804	649,598	542,472	2,297,150	514,330	2,122,691	1
2	其他豆類 Other Beans	〃	214,290	942,300	210,434	1,097,716	223,113	888,183	285,974	1,086,859	181,425	798,759	2
3	玉蜀黍 Maize	〃	33,601	81,315	167,138	416,719	107,252	242,241	75,519	171,780	40,922	94,001	3
4	高粱 Kaoliang	〃	94,173	204,349	172,166	461,760	165,377	413,259	102,969	304,915	137,805	334,282	4
5	粟 Millet	〃	3,296,859	14,169,101	3,849,828	18,033,553	4,406,913	21,122,062	5,652,634	28,208,525	4,321,734	19,526,470	5
6	小麥 Wheat	〃	3,745	18,725	51	181	2,781	12,218	10,141	45,266	34,683	156,018	6
7	其他穀物 Other Cereals	〃	117,569	267,038	105,652	242,511	164,659	404,841	184,113	434,765	163,721	420,177	7
8	胡麻子 Sesamum Seed	〃	30,912	228,145	49,004	346,482	43,759	353,592	32,641	345,285	56,702	642,606	8
9	瓜子 Melon Seed	〃	765	6,977	453	3,078	85	740	19	206	343	3,990	9
10	麻子 Hemp Seed	〃	—	—	—	—	318	1,430	56	293	11	28	10
11	蘇子 Perilla Seed	〃	—	—	—	—	—	—	—	—	—	—	11
12	其他種子 Other Seeds	〃	2,729	11,613	3,734	19,973	3,356	19,019	2,368	12,010	3,991	19,533	12
13	野菜 Vegetables	〃	836	7,503	1,156	7,585	769	10,781	11,831	17,801	4,230	23,216	13
14	果物 Fruits	〃	186	1,004	55	400	12	568	31	501	29	545	14
15	麥粉 Flour	〃	41	228	19	120	1	9	2,449	17,044	2,824	15,045	15
16	麩 Bran	〃	12,364	20,714	12,866	19,052	14,384	18,135	13,248	19,263	34,468	46,508	16
17	鷄卵 Eggs	千箇Mille	19	347	23	300	5	78	69	1,084	27	489	17
18	水產物 Marine Products	擔 Piculs	3,212	29,858	1,475	23,801	321	31,061	309	39,661	621	22,377	18
19	支那酒 Samshu	〃	552	5,414	205	2,399	1,247	16,280	1,079	16,498	59	1,206	19
20	煙草 Cigarettes, Cigars and Tobacco		—	594	—	4,902	—	6,616	—	106,100	—	4,412	20
21	鹽 Salt	擔 Piculs	—	—	—	—	—	—	—	—	—	—	21
22	其他飲食料品 Other Provisions and Drinks		—	18,765	—	47,609	—	7,850	—	6,777	—	19,523	22
23	豆粕 Beancake	擔 Piculs	1,866,377	5,997,181	1,746,056	5,065,103	2,660,957	7,562,263	3,335,327	10,720,255	2,460,034	7,692,421	23
24	豆油 Bean Oil	〃	4,891	54,519	5,744	66,813	6,263	67,685	1,323	15,584	19,653	219,594	24
25	其他油脂 Other Oils, Fats and Waxes	〃	295	4,770	244	4,744	209	5,487	155	5,637	126	3,137	25
26	苧麻 Hemp, Jute and Ramie	〃	484	8,344	544	7,354	555	6,982	680	11,439	494	8,848	26
27	棉花 Cotton, Raw	〃	582	25,747	226	5,732	151	4,535	89	3,505	87	3,364	27
28	繭 Silk Cocoons	〃	29,976	660,466	38,150	620,041	8,192	198,725	8,072	260,621	6,354	134,496	28
29	柞蠶絲 Silk, Raw, Wild	〃	12,982	6,516,119	20,603	8,171,967	18,583	7,764,817	17,298	8,126,310	21,328	7,353,247	29
30	屑絹絲 Silk, Waste	〃	7,727	328,404	18,664	562,696	12,408	509,845	11,936	834,963	13,372	816,756	30
31	絹製品 Silk Products		—	88,886	—	318,608	—	368,044	—	330,665	—	448,374	31
32	豚毛 Bristles	擔 Piculs	96	972	307	3,132	424	3,828	—	—	—	—	32
33	羊毛 Wool	〃	44	1,545	5	136	35	4,074	57	2,508	5	151	33
34	其他毛 Hairs and Feathers of all Kinds	〃	125	7,637	165	6,521	130	7,034	107	7,086	184	8,983	34
35	皮革 Leather, Hides and Skins		—	34,038	—	47,531	—	76,273	—	66,914	—	40,686	35
36	角牙 Horns and Teeth	擔 Piculs	2	15	—	—	—	—	—	—	—	—	36
37	骨 Bones	〃	1,184	1,579	1,586	2,539	1,154	1,924	3,281	7,077	4,172	5,538	37
38	家畜 Cattle	頭 No.	518	5,748	545	6,895	708	17,194	198	10,067	228	7,641	38
39	家禽 Poultry	羽 〃	—	—	100	5	161	34	288	206	91	324	39
40	獸脂 Animal Tallow	擔 Piculs	3	40	—	—	3	51	—	—	—	—	40
41	木材及竹等 Timber and Bamboo, etc.		—	4,255,538	—	3,109,158	—	4,687,245	—	5,874,378	—	4,322,015	41
42	薪炭及木 Firewood and Charcoal	擔 Piculs	30,940	25,988	7,054	8,263	12,860	8,549	22,960	11,768	5,024	3,034	42
43	石炭及コークス Coal and Coke	英噸Lg. Tons.	341,162	2,743,787	307,192	2,470,383	323,354	2,304,206	396,139	2,766,212	384,226	2,663,640	43
44	其他鑛產品 Other Mineral Products		—	663	—	—	—	163,442	—	28,447	—	17,150	44
45	藥品及藥材 Chemical Products and Medicines		—	73,072	—	71,506	—	110,846	—	106,117	—	116,138	45
46	染料及塗料 Dyes, Colours and Paints		—	1,594	—	2,685	—	55,924	—	66,665	—	45,273	46
47	人蔘 Ginseng	斤 Catties	1,269	2,712	7,443	11,865	13,600	22,027	6,000	9,263	6,400	11,123	47
48	鐵及同製品 Iron and Iron Manufactures	擔 Piculs	70,971	145,250	131,305	342,329	92,505	292,602	115,370	365,508	109,890	349,812	48
49	其他金屬及金物品 Other Metals and Hardware		—	125,795	—	132,653	—	9,361	—	27,516	—	34,119	49
50	其他雜品 Sundries		—	721,179	—	658,389	—	511,361	—	830,826	—	620,961	50
51	小包郵便物輸移出計 Postal Parcels		—	36,628	—	24,922	—	40,670	—	27,231	—	31,807	51
	輸移出計 Total of Exports		—	**38,454,487**	—	**43,820,948**	—	**49,003,589**	—	**63,648,551**	—	**49,210,508**	
52	再輸移出 支那品 Re-exports Chinese Goods		—	115,858	—	82,023	—	156,167	—	77,443	—	65,736	52
	再輸移出 外國品 Foreign Goods		—	766,907	—	656,313	—	353,032	—	666,483	—	610,079	
	計 Total		—	**882,765**	—	**738,336**	—	**509,199**	—	**743,926**	—	**675,815**	
	合計 Grand Total		—	**39,337,252**	—	**44,559,284**	—	**49,512,788**	—	**64,392,477**	—	**49,886,323**	

19. 安東港外國向輸出品

Quantity and Value of Goods exported to

番號 No.	品名 DESCRIPTION OF GOODS.		數量單位 Classifier of Quantity.	大正十三年 1924 數量 Quantity.	價額 Value.
1	大豆	Soya Beans	擔 Piculs	121,519	492,547
2	其他豆類	Other Beans	〃	214,093	941,333
3	蜀黍	Maize	〃	7,997	19,435
4	高粱	Kaoliang	〃	94,131	204,256
5	粟	Millet	〃	3,296,829	14,169,020
6	小麥	Wheat	〃	3,745	18,725
7	其他穀物	Other Cereals	〃	117,136	263,738
8	胡麻子	Sesamum Seed	〃	30,912	228,145
9	瓜子	Melon Seed	〃	1	7
10	麻子	Hemp Seed	〃	—	—
11	蘇子	Perilla Seed	〃	—	—
12	其他種子	Other Seeds	〃	2,729	11,613
13	菜物	Vegetables	〃	689	2,829
14	果參	Fruits	〃	186	1,004
15	粉	Flour	〃	41	228
16	麩	Bran	〃	12,324	20,678
17	鷄卵	Eggs	千箇 Mille	19	347
18	水產物	Marine Products	擔 Piculs	407	2,051
19	支那酒	Samshu	〃	501	4,729
20	煙草	Cigarettes, Cigars and Tobacco		—	29
21	鹽	Salt	擔 Piculs	—	—
22	其他飲食料品	Other Provisions and Drinks		—	17,023
23	豆粕	Beancake	擔 Piculs	1,198,825	3,861,710
24	豆油	Bean Oil	〃	4,634	51,653
25	其他油脂	Other Oils, Fats and Waxes	〃	288	4,650
26	苧麻	Hemp, Jute and Ramie	〃	320	4,915
27	棉花	Cotton, Raw	〃	561	25,277
28	繭	Sill Cocoons	〃	1,364	78,306
29	柞蠶絲	Silk, Raw, Wild	〃	12,107	6,112,898
30	屑絹絲	Silk, Waste	〃	—	—
31	絹製品	Silk Products		—	82,455
32	豚毛	Bristles	擔 Piculs	—	—
33	羊毛	Wool	〃	41	1,522
34	其他毛革	Hairs and Feathers of all Kinds	〃	125	7,637
35	皮	Leather, Hides and Skins		—	33,961
36	角	Horns and Teeth	擔 Piculs	2	15
37	骨	Bones	〃	1,184	1,579
38	家畜	Cattle	頭 No.	135	1,718
39	家禽	Poultry	羽 〃	—	—
40	獸脂	Animal Tallow	擔 Piculs	3	40
41	木材及竹等	Timber and Bamboo, etc.		—	2,063,070
42	薪及木炭	Firewood and Charcoal	擔 Piculs	21,061	21,863
43	石炭及コークス	Coal and Coke	英噸 Lg. Tons.	339,371	2,727,036
44	其他鑛產品	Other Mineral Products		—	657
45	藥品及藥材	Chemical Products and Medicines		—	45,614
46	染料及塗料	Dyes, Colours and Paints		—	1,198
47	人蔘	Ginseng	斤 Catties	1,135	2,007
48	鐵及同製品	Iron and Iron Manufactures	擔 Piculs	70,957	145,166
49	其他金屬及金物	Other Metal and Hardware		—	122,358
50	其他雜品	Sundries		—	480,108
51	小包郵便物	Postal Parcels		—	36,628
	輸出計	Total of Exports		—	**32,311,778**
52	再輸出 支那品	Re-exports Chinese Goods		—	104,912
	再輸出 外國品	Re-exports Foreign Goods		—	626,737
	再輸出計	Total		—	**731,649**
	合計	Grand Total		—	**33,043,427**

數量及價額累年比較

Foreign countries from Antung, 1924 to 1928.

價額單位（海關兩） Value—Hk. Taels.

大正十四年 1925 數量 Quantity.	價額 Value.	昭和元年 1926 數量 Quantity.	價額 Value.	昭和二年 1927 數量 Quantity.	價額 Value.	昭和三年 1928 數量 Quantity.	價額 Value.	番號 No.
153,930	701,737	79,546	344,639	142,119	640,734	181,836	783,553	1
209,211	1,090,869	221,330	880,733	282,458	1,073,070	181,396	798,638	2
14,487	33,635	4,130	9,236	6,922	17,175	11,216	26,488	3
137,419	370,468	117,346	291,291	96,069	283,875	137,762	334,184	4
3,849,828	18,033,553	4,398,171	21,077,795	5,652,577	28,208,256	4,321,709	19,526,363	5
—	—	2,468	11,146	10,141	45,266	34,682	156,016	6
105,415	240,842	163,721	397,603	181,189	411,118	160,210	397,572	7
48,995	346,421	43,725	353,325	32,587	344,677	56,701	642,600	8
16	124	40	335	19	206	41	407	9
—	—	318	1,430	56	293	11	28	10
—	—	—	—	—	—	—	—	11
3,511	19,146	3,338	18,986	1,852	9,676	3,370	17,341	12
883	3,328	587	5,248	1,294	6,914	3,932	15,160	13
55	400	12	568	31	492	29	545	14
19	120	1	9	2,449	17,044	1,602	9,972	15
12,849	19,042	14,384	18,135	13,224	19,250	34,054	46,368	16
23	300	5	78	69	1,079	27	489	17
1,030	19,662	44	24,364	126	27,363	390	16,628	18
137	1,372	1,154	15,141	995	15,107	2	25	19
—	—	—	46	—	105,359	—	3,107	20
—	—	—	—	—	—	—	—	21
—	10,087	—	7,498	—	6,700	—	19,492	22
897,282	2,545,065	2,033,361	5,775,233	1,985,591	6,298,860	1,623,304	4,932,765	23
4,673	54,013	5,699	61,905	998	11,638	1,089	13,112	24
222	4,567	167	5,211	133	5,273	111	2,881	25
466	5,721	481	5,752	405	7,116	439	7,631	26
226	5,726	149	4,473	87	3,454	67	2,692	27
88	1,494	25	575	7	185	29	358	28
18,851	7,472,558	16,551	6,971,272	16,581	7,778,634	20,172	6,978,895	29
1,815	33,660	3,655	133,366	1,558	167,906	3,670	315,239	30
—	357,963	—	169,869	—	81,904	—	55,315	31
4	238	—	—	—	—	—	—	32
1	33	35	4,074	57	2,508	5	151	33
127	6,435	130	7,034	107	7,086	120	8,403	34
—	47,522	—	75,796	—	66,824	—	40,686	35
—	—	—	—	—	—	—	—	36
1,586	2,539	1,154	1,924	3,281	7,077	4,172	5,538	37
56	2,191	370	14,952	180	9,885	132	6,836	38
100	5	161	34	288	206	91	324	39
—	—	3	51	—	—	—	—	40
—	1,139,763	—	3,058,295	—	4,284,527	—	3,372,396	41
6,711	7,867	12,558	8,232	20,994	9,828	3,669	2,155	42
303,215	2,436,261	320,757	2,285,984	393,809	2,750,160	381,591	2,645,605	43
—	—	—	163,442	—	28,447	—	17,074	44
—	42,849	—	71,580	—	75,429	—	67,663	45
—	2,583	—	54,881	—	64,388	—	44,798	46
7,441	11,468	13,600	21,905	6,000	9,263	6,400	11,123	47
131,302	242,316	92,505	292,590	115,370	365,464	1,09890	349,795	48
—	129,661	—	8,595	—	27,505	—	34,119	49
—	396,734	—	298,749	—	414,491	—	401,485	50
—	24,922	—	40,670	—	27,231	—	31,807	51
—	**35,864,260**	—	**42,994,050**	—	**53,738,943**	—	**42,143,822**	
—	63,167	—	152,078	—	73,593	—	63,955	52
—	531,518	—	300,510	—	539,456	—	436,810	
—	**594,685**	—	**452,588**	—	**613,049**	—	**500,765**	
—	**36,458,945**	—	**43,446,638**	—	**54,351,992**	—	**42,644,587**	

20. 安東港支那諸港向移出品數量及價額累年比較
Quantity and Value of Goods exported to Chinese Ports from Antung, 1924 to 1928.

價額單位（兩關兩）
Value—Hk. Taels.

番號 No.	品名 DESCRIPTION OF GOODS.	數量單位 Classifier of Quantity.	大正十三年 1924 數量 Quantity.	大正十三年 1924 價額 Value.	大正十四年 1925 數量 Quantity.	大正十四年 1925 價額 Value.	昭和元年 1926 數量 Quantity.	昭和元年 1926 價額 Value.	昭和二年 1927 數量 Quantity.	昭和二年 1927 價額 Value.	昭和三年 1928 數量 Quantity.	昭和三年 1928 價額 Value.	番號 No.
1	大豆 Soya Beans	擔 Piculs	20,126	79,734	169,719	669,100	82,258	304,959	400,353	1,656,416	332,494	1,339,138	1
2	其他豆類 Other Beans	〃	197	967	1,223	6,847	1,783	7,450	3,516	13,789	29	121	2
3	玉蜀黍 Maize	〃	25,604	61,880	152,651	383,084	103,122	233,005	68,597	154,605	29,706	67,513	3
4	高粱 Kaoliang	〃	42	93	34,747	91,292	48,031	121,968	6,900	21,040	43	98	4
5	粟 Millet	〃	30	81	—	—	8,742	44,267	57	269	25	107	5
6	小麥 Wheat	〃	—	—	51	181	313	1,072	—	—	1	2	6
7	其他穀物 Other Cereals	〃	433	3,300	237	1,669	938	7,238	2,924	23,647	3,511	22,605	7
8	胡麻子 Sesamum Seed	〃	764	6,970	9	61	34	267	54	608	1	6	8
9	瓜子 Melon Seed	〃	—	—	437	2,954	45	405	—	—	302	3,583	9
10	麻子 Hemp Seed	〃	—	—	—	—	—	—	—	—	—	—	10
11	蘇子 Perilla Seed	〃	—	—	—	—	—	—	—	—	—	—	11
12	其他種子 Other Seeds	〃	—	—	223	827	18	33	516	2,334	621	2,192	12
13	野菜物 Vegetables	〃	147	4,674	273	4,257	182	5,533	10,537	10,887	298	8,056	13
14	果物 Fruits	〃	—	—	—	—	—	—	—	9	—	—	14
15	麥粉 Flour	〃	—	—	—	—	—	—	—	—	1,222	5,073	15
16	麩 Bran	〃	40	36	17	10	—	—	24	13	414	140	16
17	鷄卵 Eggs	千箇 Mille	—	—	—	—	—	—	—	5	—	—	17
18	水産物 Marine Products	擔 Piculs	2,805	27,807	445	4,139	277	6,697	183	12,298	231	5,749	18
19	支那酒 Samshu	〃	51	685	68	1,027	93	1,139	84	1,391	57	1,181	19
20	煙草 Cigarettes, Cigars and Tobacco		—	565	—	4,902	—	6,570	—	741	—	1,305	20
21	鹽 Salt	擔 Piculs	—	—	—	—	—	—	—	—	—	—	21
22	其他飲食料品 Other Provisions and Drinks		—	1,742	—	37,522	—	352	—	77	—	31	22
23	豆粕 Beancake	擔 Piculs	667,552	2,135,471	848,774	2,520,038	627,596	1,787,030	1,349,736	4,421,395	836,730	2,759,656	23
24	豆油 Bean Oil	〃	257	2,866	1,071	12,800	564	5,780	325	3,946	18,564	206,482	24
25	其他油脂 Other Oils, Fats and Waxes	〃	7	120	22	177	42	276	22	364	15	256	25
26	苧麻 Hemp, Jute and Ramie	〃	164	3,429	78	1,633	74	1,230	275	4,323	55	1,217	26
27	棉花 Cotton, Raw	〃	21	470	—	6	2	62	2	51	20	672	27
28	繭 Silk Cocoons	〃	28,612	582,160	38,062	618,547	8,167	198,150	8,065	260,436	6,325	134,138	28
29	蠶絲 Silk, Raw, Wild	〃	875	403,221	1,752	699,409	2,032	793,545	717	347,676	1,156	374,352	39
30	屑絹絲 Silk, Waste	〃	7,727	328,404	16,849	529,036	8,753	376,479	10,378	667,057	9,702	501,517	30
31	絹製品 Silk Products		—	6,431	—	60,645	—	198,175	—	248,761	—	393,059	31
32	豚毛 Bristles	擔 Piculs	96	972	303	2,894	424	3,828	—	—	—	—	32
33	羊毛 Wool	〃	3	23	4	103	—	—	—	—	—	—	33
34	其他毛 Hairs and Feathers of all Kinds	〃	—	—	38	86	—	—	—	—	64	580	34
35	皮革 Leather, Hides and Skins		—	77	—	9	—	477	—	90	—	—	35
36	角牙 Horns and Teeth	擔 Piculs	—	—	—	—	—	—	—	—	—	—	36
37	獸骨 Bones	〃	—	—	—	—	—	—	—	—	—	—	37
38	家畜 Cattle	頭 No.	383	4,030	489	4,704	338	2,242	18	182	96	805	38
39	家禽 Poultry	羽 〃	—	—	—	—	—	—	—	—	—	—	39
40	獸脂 Animal Tallow	擔 Piculs	—	—	—	—	—	—	—	—	—	—	40
41	木材及竹等 Timber and Bamboo, etc.		—	2,192,468	—	1,969,395	—	1,628,950	—	1,589,851	—	949,619	41
42	薪及木炭 Firewood and Charcoal	擔 Piculs	9,879	4,125	343	396	302	317	1,966	1,940	1,355	879	42
43	石炭及コークス Coal and Coke	英噸 Lg. Tons.	1,791	16,751	3,977	35,122	2,597	18,222	2,330	16,052	2,635	18,035	43
44	其他鑛産品 Other Mineral Products		—	6	—	—	—	—	—	—	—	76	44
45	藥品及藥材 Chemical Products and Medicines		—	27,458	—	28,657	—	39,266	—	30,688	—	48,475	45
46	染料及塗料 Dyes, Colours and Paints		—	396	—	102	—	1,043	—	2,277	—	475	46
47	人蔘 Ginseng	斤 Catties	134	705	2	397	—	122	—	—	—	—	47
48	鐵及同製品 Iron and Iron Manufactures	擔 Piculs	14	84	3	13	—	12	—	44	—	17	48
49	其他金屬及金製品 Other Metal and Hardware		—	3,437	—	2,992	—	766	—	11	—	—	49
50	其他雜品 Sundries		—	241,071	—	261,655	—	212,612	—	416,335	—	219,476	50
51	小包郵便物 Postal Parcels		—	—	—	—	—	—	—	—	—	—	51
	移出計 Total of Exports		—	**6,142,709**	—	**7,956,688**	—	**6,009,539**	—	**9,909,608**	—	**7,066,686**	
52	再移出 支那品 Re-exports Chinese Goods		—	10,946	—	18,856	—	4,089	—	3,850	—	1,781	52
	再移出 外國品 Foreign Goods		—	140,170	—	124,795	—	52,522	—	127,027	—	173,269	
	再移出計 Total		—	**151,116**	—	**143,651**	—	**56,611**	—	**130,877**	—	**175,050**	
	合計 Grand Total		—	**6,293,825**	—	**8,100,339**	—	**6,066,150**	—	**10,040,485**	—	**7,241,736**	

21. 安東港輸移出入品
Imports and Exports at Antung, classified according to the

番號 No.	國別 COUNTRY.	大正十三年 1924 輸移入 Imports.	輸移出 Exports	計 Total.	大正十四年 1925 輸移入 Imports.	輸移出 Exports.
	外國貿易 **Foreign Trade.**					
1	日本 Japan	19,525,479	9,688,496	29,213,975	33,432,475	9,009,248
2	朝鮮 Korea	4,285,371	23,353,552	27,638,923	3,626,882	27,447,128
3	英領吉利 Great Britain	967	318	1,285	103,161	650
4	英領海峽殖民地 Singapore Straits, etc.	—	—	—	—	—
5	英領印度 British India	—	—	—	1,500	—
6	和蘭 Netherlands	—	—	—	—	—
7	比律賓 Philippine Islands	—	—	—	—	—
8	獨逸 Germany	—	12	12	16,182	—
9	北米合衆國 U. S. of America	747	1,040	1,787	30,661	512
10	加奈陀 Canada	—	—	—	—	—
11	香港 Hongkong	13,797	—	13,797	175,153	444
12	諾威 Norway	—	—	—	—	—
13	墺地利匈牙利 Austria & Hungary	—	—	—	13	—
14	佛蘭西 France	111	—	111	28	—
15	白耳義 Belgium	—	—	—	348	—
16	丁抹 Denmark	152	9	161	191	963
17	濠洲 Australia, New Zealand, etc.	—	—	—	—	—
	計 Total	**23,826,624**	**33,043,427**	**56,870,051**	**37,386,594**	**36,458,945**
	沿岸貿易 **Coast Trade.**					
18	汽船ニテ By Steamer	**4,250,913**	**6,293,825**	**10,544,738**	**4,783,488**	**8,100,339**
	合計 **Grand Total.**	**28,077,537**	**39,337,252**	**67,414,789**	**42,170,082**	**44,559,284**

22. 安東港輸移出入金銀
Gold and Silver Bullion, and Gold, Silver and Copper

種別	地方別 DISTRICT.	大正十三年 1924 金貨及金地金 Gold.	銀貨及金銀地金 Silver.	銅貨 Copper.	計 Total.	大正十四年 1925 金貨及金地金 Gold.	銀貨及金銀地金 Silver.	銅貨 Copper.	計 Total.
輸移入	**Imports.**								
	日本 Japan	—	—	—	—	—	—	—	—
	支那 China								
	天津 Tientsin	—	2,721	—	2,721	—	487	—	487
	龍口 Lungkow	—	27,316	—	27,316	—	113,977	—	113,977
	芝罘 Chefoo	—	13,000	—	13,000	—	—	—	—
	上海 Shanghai	—	321,750	—	321,750	—	691,333	—	691,333
	計 Total	—	**364,787**	—	**364,787**	—	**805,797**	—	**805,797**
	合計 Grand Total	—	**364,787**	—	**364,787**	—	**805,797**	—	**805,797**
輸移出	**Exports.**								
	朝鮮 Korea	—	—	—	—	—	50	—	50
	支那 China								
	芝罘 Chefoo	—	13,000	—	13,000	—	30,000	—	30,000
	上海 Shanghai	—	—	—	—	44,370	990,839	—	1,035,209
	計 Total	—	**13,000**	—	**13,000**	**44,370**	**1,020,839**	—	**1,065,209**
	合計 Grand Total	—	**13,000**	—	**13,000**	**44,370**	**1,020,889**	—	**1,065,259**

價額國別累年比較
countries destined for as well as shipped from, 1924 to 1928.

價額單位（海關兩） Value—Hk. Taels.

四年 計 Total.	昭和元年 1926 輸移入 Imports.	輸移出 Exports.	計 Total.	昭和二年 1927 輸移入 Imports.	輸移出 Exports.	計 Total.	昭和三年 1928 輸移入 Imports.	輸移出 Exports.	計 Total.	番號 No.
42,441,723	34,120,616	9,682,433	43,803,049	31,746,817	9,747,177	41,493,994	38,361,461	8,444,805	46,806,266	1
31,074,010	3,846,480	33,760,300	37,606,780	4,513,288	44,603,759	49,117,047	5,947,874	34,196,653	40,144,527	2
103,811	88,493	1,066	89,559	19,204	193	19,397	49,437	—	49,437	3
—	104,023	—	104,023	—	—	—	—	—	—	4
1,500	—	—	—	3,808	—	3,808	1,029	—	1,029	5
—	—	—	—	9,204	—	9,204	9,500	—	9,500	6
—	609	—	609	—	—	—	1,466	—	1,466	7
16,182	121,493	3	121,496	58,836	—	58,836	103,624	—	103,624	8
31,173	2,535	823	3,358	60,555	51	60,606	14,122	23	14,145	9
—	2,103	—	2,103	—	—	—	101	—	101	10
175,597	251,238	1,092	252,330	276,447	1	276,448	11,819	2,964	14,783	11
—	—	—	—	—	2	2	—	—	—	12
13	1,500	—	1,500	—	—	—	—	—	—	13
28	1,590	13	1,603	2,621	—	2,621	4,457	—	4,457	14
348	—	—	—	—	—	—	600	—	600	15
1,154	440	768	1,208	359	663	1,022	359	28	387	16
—	—	140	140	—	146	146	6,058	114	6,172	17
73,845,539	**38,541,120**	**43,446,638**	**81,987,758**	**36,691,139**	**54,351,992**	**91,043,131**	**44,511,907**	**42,644,587**	**87,156,494**	
12,883,827	**6,121,301**	**6,066,150**	**12,187,451**	**5,925,152**	**10,040,485**	**15,965,637**	**4,273,948**	**7,241,736**	**11,515,684**	18
86,729,366	**44,662,421**	**49,512,788**	**94,175,209**	**42,616,291**	**64,392,477**	**107,008,768**	**48,785,855**	**49,886,323**	**98,672,178**	

銀及銅貨累年比較
Coins imported and exported at Antung, 1924 to 1928.

價額單位（海關兩） Value—Hk. Taels.

昭和元年 1926 金貨及金地金 Gold.	銀貨及金銀地金 Silver.	銅貨 Copper.	計 Total.	昭和二年 1927 金貨及金地金 Gold.	銀貨及金銀地金 Silver.	銅貨 Copper.	計 Total.	昭和三年 1928 金貨及金地金 Gold.	銀貨及金銀地金 Silver.	銅貨 Copper.	計 Total.
—	—	**3,700**	**3,700**	—	—	—	—	—	—	**3,250**	**3,250**
—	5,334	—	5,334	—	—	—	—	—	—	—	—
—	—	—	—	—	—	—	—	—	—	—	—
—	—	—	—	—	—	—	—	—	—	—	—
—	414,666	—	414,666	—	103,333	—	103,333	—	236,663	—	236,663
—	**420,000**	—	**420,000**	—	**103,333**	—	**103,333**	—	**236,663**	—	**236,663**
—	**420,000**	**3,700**	**423,700**	—	**103,333**	—	**103,333**	—	**236,663**	**3,250**	**239,913**
—	—	—	—	—	—	—	—	—	—	—	—
—	3,000	—	3,000	—	—	—	—	—	—	—	—
—	—	—	—	—	—	—	—	—	—	—	—
—	**3,000**	—	**3,000**	—	—	—	—	—	—	—	—
—	**3,000**	—	**3,000**	—	—	—	—	—	—	—	—

23. 安東港出入船舶國籍別貿易額累年比較

Imports and Exports at Antung, classified according to Ships' Nationalities, 1924 to 1928.

價額單位（海關兩）
Value—Hk. Taels.

年次 Year.	船舶國籍別 FLAG.	入港 Inwards. 外國貿易 Foreign Trade. 船舶 Vessels. 隻數 No.	登簿噸數 Tonnage	貿易額 Value.	沿岸貿易 Coast Trade. 船舶 Vessels. 隻數 No.	登簿噸數 Tonnage	貿易額 Value.	出港 外國 Foreign 船舶 Vessels. 隻數 No.	登簿噸數 Tonnage
大正十三年	1924								
	日本 Japanese	255	88,640	23,369,484	148	84,633	434,349	262	77,206
	英吉利 British	—	—	131,167	45	52,958	3,572,772	—	—
	支那 Chinese	6	3,415	325,973	107	71,029	243,792	—	—
	諾威 Norwegian	—	—	—	1	729	—	—	—
	計 Total	**261**	**92,055**	**23,826,624**	**301**	**209,349**	**4,250,913**	**262**	**77,206**
大正十四年	1925								
	日本 Japanese	206	89,844	36,943,477	188	92,683	502,028	235	84,349
	支那 Chinese	—	—	287,913	151	79,136	1,996,150	—	—
	英吉利 British	2	2,286	155,204	32	40,201	2,285,310	—	—
	計 Total	**208**	**92,130**	**37,386,594**	**371**	**212,020**	**4,783,488**	**235**	**84,349**
昭和元年	1926								
	日本 Japanese	289	98,991	37,845,025	117	55,529	814,678	283	96,310
	支那 Chinese	—	—	444,782	128	63,181	1,796,174	—	—
	英吉利 British	2	2,560	251,313	39	46,923	3,510,449	—	—
	諾威 Norwegian	—	—	—	2	3,608	—	—	—
	伯剌西爾 Brazilian	—	—	—	1	1,023	—	—	—
	計 Total	**291**	**101,551**	**38,541,120**	**287**	**170,264**	**6,121,301**	**283**	**96,310**
昭和二年	1927								
	日本 Japanese	249	88,111	35,803,977	136	58,977	595,310	261	81,008
	支那 Chinese	—	—	585,851	166	104,008	2,948,688	—	—
	英吉利 British	4	5,081	301,311	23	28,601	2,391,154	—	—
	諾威 Norwegian	—	—	—	5	5,712	—	—	—
	計 Total	**253**	**93,192**	**36,691,139**	**330**	**197,298**	**5,935,152**	**261**	**81,008**
昭和三年	1928								
	日本 Japanese	179	113,910	43,410,598	115	35,779	636,480	202	108,989
	支那 Chinese	—	—	1,077,653	171	83,357	3,489,852	—	—
	英吉利 British	—	—	23,656	31	38,632	147,616	1	51
	諾威 Norwegian	—	—	—	2	2,120	—	—	—
	計 Total	**179**	**113,910**	**44,511,907**	**319**	**159,888**	**4,273,948**	**203**	**109,040**

年次 Year.	貿易 Trade. 貿易額 Value.	沿岸貿易 Coast Trade. 船舶 Vessels. 隻數 No.	登簿噸數 Tonnage	貿易額 Value.	合計 Grand Total. 外國貿易 Foreign Trade. 船舶 Vessels. 隻數 No.	登簿噸數 Tonnage	貿易額 Value.	沿岸貿易 Coast Trade. 船舶 Vessels. 隻數 No.	登簿噸數 Tonnage	貿易額 Value.	計 Total. 船舶 Vessels. 隻數 No.	登簿噸數 Tonnage	貿易額 Value.
大正十三年	32,398,213	141	96,067	1,531,689	517	165,846	55,766,797	289	180,700	1,966,038	806	346,546	57,733,735
	—	45	52,958	2,411,554	—	—	131,167	90	105,916	5,984,326	90	105,916	6,115,493
	645,214	113	74,444	2,340,267	6	3,415	971,187	220	145,473	2,584,059	226	148,888	3,555,246
	—	1	729	10,315	—	—	—	2	1,458	10,315	2	1,458	10,315
	33,043,427	**300**	**224,198**	**6,293,825**	**523**	**169,261**	**56,870,051**	**601**	**433,547**	**10,544,738**	**1,124**	**602,808**	**67,414,789**
大正十四年	35,606,906	159	98,178	1,889,571	441	174,193	72,550,383	347	190,861	2,391,599	788	365,054	74,941,982
	846,560	151	79,136	4,513,096	—	—	1,134,473	302	158,272	6,509,246	302	158,272	7,643,719
	5,479	34	42,487	1,697,672	2	2,286	160,683	66	82,688	3,982,982	68	84,974	4,143,665
	36,458,945	**344**	**219,801**	**8,100,339**	**443**	**176,479**	**73,845,539**	**715**	**431,821**	**12,883,827**	**1,158**	**608,300**	**86,729,366**
昭和元年	42,104,346	123	58,210	1,116,922	572	195,301	79,949,371	240	113,739	1,931,600	812	309,040	81,880,971
	1,334,324	128	63,181	2,893,607	—	—	1,779,106	256	126,362	4,689,781	256	126,362	6,468,887
	7,968	41	49,483	1,779,734	2	2,560	259,281	80	96,406	5,290,183	82	98,966	5,549,464
	—	2	3,608	193,181	—	—	—	4	7,216	193,181	4	7,216	193,181
	—	1	1,023	82,706	—	—	—	2	2,046	82,706	2	2,046	82,706
	43,446,638	**295**	**175,505**	**6,066,150**	**574**	**197,861**	**81,987,758**	**582**	**345,769**	**12,187,451**	**1,156**	**543,630**	**94,175,209**
昭和二年	53,068,308	124	66,080	1,915,161	510	169,119	88,872,285	260	125,057	2,510,471	770	294,176	91,382,756
	1,283,683	166	104,008	5,162,697	—	—	1,869,534	332	208,016	8,111,385	332	208,016	9,980,919
	1	27	33,682	2,377,175	4	5,081	301,312	50	62,283	4,768,329	54	67,364	5,069,641
	—	5	5,712	585,452	—	—	—	10	11,424	585,452	10	11,424	585,452
	54,351,992	**322**	**209,482**	**10,040,485**	**514**	**174,200**	**91,043,131**	**652**	**406,780**	**15,975,637**	**1,166**	**580,980**	**107,018,768**
昭和三年	41,780,749	92	40,700	599,739	381	222,899	85,191,347	207	76,479	1,236,219	588	299,378	86,427,566
	863,838	171	83,357	3,711,795	—	—	1,941,491	342	166,714	7,201,647	342	166,714	9,143,138
	—	30	38,581	2,779,220	1	51	23,656	61	77,213	2,926,836	62	77,264	2,950,492
	—	2	2,120	150,982	—	—	—	4	4,240	150,982	4	4,240	150,982
	42,644,587	**295**	**164,758**	**7,241,736**	**382**	**222,950**	**87,156,494**	**614**	**324,646**	**11,515,684**	**996**	**547,596**	**98,672,178**

備考 第十一表ト同シ　**N.B.**—The foot-note the Table No. 11 holds goods in the above case.

24. 安東港出入旅客累年比較

Passengers Traffic at Antung, 1924 to 1928.

種別	地方別 DISTRICT.	大正十三年 1924 支那人 Chinese.	其他 Others.	計 Total.	大正十四年 1925 支那人 Chinese.	其他 Others.	計 Total.
入港	支那各港ヨリ From Chinese Ports	75,201	422	75,623	58,200	348	58,548
出港	支那各港ヘ To Chinese Ports	64,173	393	64,566	50,322	353	51,275

種別	昭和元年 1926 支那人 Chinese.	其他 Others.	計 Total.	昭和二年 1927 支那人 Chinese.	其他 Others.	計 Total.	昭和三年 1928 支那人 Chinese.	其他 Others.	計 Total.
入港	68,981	344	69,325	97,999	416	98,415	69,381	305	69,686
出港	47,003	395	47,398	46,565	340	46,905	42,332	278	42,610

第三節
Section III.

25. 大連港輸移出入品
Imports and Exports at

			大正十三年 1924	大正十四年 1925
汽船貿易		**Trade by Steamers.**		
	外國品	**Foreign Goods.**		
	外國ヨリ輸入額	Imported from Foreign Countries.	77,160,431	77,991,545
	支那ヨリ移入額	Imported from Chinese Ports ···	8,700,313	9,130,549
	計	Total Foreign Imports·····	**85,860,744**	**87,122,094**
	外國ヘ再輸出額	Re-exported to Foreign Countries	2,061,741	1,428,850
	支那ヘ再移出額	Re-exported to Chinese Ports ···	2,625.163	3,295,950
	計	Total Foreign Re-exports ···	**4,686,904**	**4,724,800**
	純輸移入額	Net Total Foreign Imports ·····	**81,173,840**	**82,397,294**
	支那品	**Chinese Goods.**		
	支那ヨリ移入額	Imported from Chinese Ports ···	**22,053,354**	**31,574,661**
	外國ヘ再輸出額	Re-exported to Foreign Countries	3,764,989	5,963,657
	支那ヘ再移出額	Re-exported to Chinese Ports ···	94,400	11,995
	計	Total Chinese Re-exports ···	**3,859,389**	**5,975,652**
	純移入額	Net Total Chinese Imports ·····	**18,193,965**	**25,599,009**
	外國ヘ輸出額	Exported to Foreign Countries···	121,934,689	123,239,985
	支那ヘ移出額	Exported to Chinese Ports ·····	19,370,068	42,473,674
	計	Total Chinese Exports ·····	**141,304,757**	**165,713,659**
汽船貿易		**Trade by Steamers.**		
	輸移入額	Imports ·····	107,914,098	118,696,755
	輸移出額	Exports ·····	141,304,757	165,713,659
	再輸移出額	Re-exports ·····	8,546,293	10,700,452
	計	Total ·····	**257,765,148**	**295,110,866**
戎克貿易		**Trade by Junks.**		
	輸移入額	Imports ·····	2,487,179	2,562,958
	輸移出及再輸移出額	Exports and Re-exports ·····	3,714,516	7,235,918
	計	Total ·····	**6,201,695**	**9,798,876**
合計		**Grand Total.**		
	輸移入額	Imports ·····	**110,401,277**	**121,259,713**
	輸移出及再輸移出額	Exports and Re-exports·····	**153,565,566**	**183,650,029**
	計	Total ·····	**263,966,843**	**304,909,742**

大連港
Dairen.

價額累年比較
Dairen, 1924 to 1928.

價額單位（海關兩）
Value—Hk. Taels.

昭和元年 1926	昭和二年 1927	昭和三年 1928	前年トノ比較增減 Comparison with the previous year.	
102,067,117	102,118,034	117,046,243	(+)	14,928,209
9,804,591	11,485,919	11,067,295	(—)	418,624
111,871,708	**113,603,953**	**128,113,538**	(+)	**14,509,585**
1,736,483	1,759,793	1,582,077	(—)	177,716
3,390,279	5,058,144	5,222,639	(+)	164,495
5,126,762	**6,817,937**	**6,804,716**	(—)	**13,221**
106,744,946	**106,786,016**	**121,308,822**	(+)	**14,522,806**
30,020,425	**30,243,917**	**37,317,116**	(+)	**7,073,199**
4,708,008	6,294,615	4,870,613	(—)	1,424,002
80,759	87,579	96,197	(+)	8,618
4,788,767	**6,382,194**	**4,966,810**	(—)	**1,415,384**
25,231,658	**23,861,723**	**32,350,306**	(+)	**8,488,583**
150,069,990	150,523,282	183,489,263	(+)	32,965,981
50,031,874	55,201,472	54,927,828	(—)	273,644
200,101,864	**205,724,754**	**238,417,091**	(+)	**32,692,337**
141,892,133	143,847,870	165,430,654	(+)	21,582,784
200,101,864	205,724,754	238,417,091	(+)	32,692,337
9,915,529	13,200,131	11,771,526	(—)	1,428,605
351,909,526	**362,772,755**	**415,619,271**	(+)	**52,846,516**
2,760,522	2,541,614	3,515,925	(+)	974,311
7,645,298	11,105,721	12,275,988	(+)	1,170,267
10,405,820	**13,647,335**	**15,791,913**	(+)	**2,144,578**
144,652,655	**146,389,484**	**168,946,579**	(+)	**22,557,095**
217,662,691	**230,030,606**	**262,464,605**	(+)	**32,433,999**
362,315,346	**376,420,090**	**431,411,184**	(+)	**54,991,094**

26. 昭和三年大連港輸移入品數量及價額仕出國別 (一)

Quantity and Value of Goods imported into Dairen, classified according to the countries of their shipment, 1928.

價額單位 (海關兩) Value—Hk. Taels.

番號 No.	品名 DESCRIPTION OF GOODS.		數量單位 Classifier of Quantity.	外國品 Foreign Goods. 日本 Japan. 數量 Quantity.	日本 價額 Value.	朝鮮 Korea. 數量 Quantity.	朝鮮 價額 Value.	支那 China. 數量 Quantity.	支那 價額 Value.	香港 Hongkong. 數量 Quantity.	香港 價額 Value.	英領印度 British India. 數量 Quantity.	英領印度 價額 Value.	蘭領印度 Dutch Indies. 數量 Quantity.	蘭領印度 價額 Value.	露西亞 (太平洋沿岸) Russia Pacific Ports. 數量 Quantity.	露西亞 價額 Value.	英領海峽殖民地 Singapore, Strait, etc. 數量 Quantity.	英領海峽殖民地 價額 Value.	番號 No.
1	綿織物	Cotton Piece Goods		—	8,746,375	—	2,432	—	1,301,315	—	5,379	—	—	—	—	—	—	—	—	1
2	毛及毛綿交織物	Woollen Goods, and Wool and Cotton Unions		—	1,347,234	—	4,787	—	1,486,266	—	3,440	—	—	—	—	—	1,111	—	—	2
3	絹及絹綿交織物	Silk Piece Goods, and Silk and Cotton Unions		—	84,130	—	—	—	13,066	—	—	—	—	—	—	—	—	—	—	3
4	其他雜織物	Miscellaneous Piece Goods		—	1,208,525	—	4,132	—	195,474	—	12,989	—	—	—	—	—	—	—	—	4
5	綿縫絲	Cotton Thread		—	32,391	—	—	—	134,777	—	—	—	—	—	—	—	—	—	—	5
6	綿織絲	Cotton Yarn	擔 Piculs	7,592	444,591	—	—	6	396	—	—	—	—	—	—	—	—	—	—	6
7	棉花	Cotton, Raw	〃	82,892	2,789,716	—	—	2,093	61,737	—	—	17,031	434,175	—	—	—	—	—	—	7
8	繭蠶絲及絹製品	Silk Cocoons, Raw Silk, and Silk Products ...		—	55,640	—	—	—	4,687	—	—	—	—	—	—	—	—	—	—	8
9	其他絲縷及材料	Miscellaneous Yarns, Threads, and Materials thereof		—	705,692	—	—	—	146,497	—	634,581	—	131,000	—	—	—	—	—	—	9
10	衣服及附屬品	Clothing and Accessories thereof		—	2,507,483	—	16,503	—	128,617	—	1,726	—	—	—	—	—	—	—	—	10
11	米	Rice	擔 Piculs	31,634	184,840	5,071	48,218	—	—	135,377	683,639	—	—	—	—	—	—	—	—	11
12	其他穀物及種子	Other Cereals and Seeds	〃	26,544	173,701	4,907	23,171	5	165	—	—	39	1,280	—	—	—	—	—	—	12
13	麥粉	Flour	〃	409,215	2,058,497	—	—	184	1,150	—	—	—	—	—	—	—	—	—	—	13
14	野菜	Vegetables	〃	89,410	390,147	1,987	6,048	235	2,452	4,289	8,256	—	—	—	—	—	—	—	—	14
15	果物	Fruits	〃	222,229	1,131,135	6,926	13,259	3,885	38,764	76	872	—	—	—	—	—	—	—	—	15
16	砂糖	Sugars	〃	355,485	2,730,735	48,617	303,302	578	3,822	89,071	542,726	—	—	4,517	23,722	—	—	—	—	16
17	水產物	Marine Products	〃	236,140	2,037,519	6,463	103,315	541	12,974	342	52,276	—	—	—	—	32,060	103,444	—	—	17
18	其他食料品	Other Provisions		—	2,016,669	—	33,865	—	376,992	—	104,530	—	—	—	13,912	—	—	—	843	18
19	茶	Tea	擔 Piculs	2,913	96,037	1	27	97	9,925	—	—	162	16,083	39	2,121	—	—	—	—	19
20	酒類及其他飲料	Liquor and Other Beverages		—	1,474,350	—	3,533	—	96,776	—	20	—	5	—	73	—	—	—	1,159	20
21	紙卷及葉煙草	Cigarettes and Cigars	千本Mille	48,222	44,436	—	—	96,136	347,740	2,326	11,684	—	—	—	—	—	—	—	—	21
22	其他煙草	Tobacco		—	375,451	—	1,145	—	2,754,429	—	4,169	—	—	—	—	—	—	—	—	22
23	卷煙草製造材料	Cigarette Making Materials		—	307,789	—	—	—	126,170	—	—	—	—	—	—	—	—	—	—	23
24	家具	Furniture		—	712,189	—	632	—	66,972	—	6,709	—	177	—	—	—	—	—	—	24
25	藥品及藥材	Chemical Products and Medicines		—	1,836,021	—	13,379	—	281,384	—	407,871	—	—	—	163,076	—	10,250	—	—	25
26	染料及塗料	Dyes, Colours and Paints		—	452,656	—	—	—	330,534	—	7,360	—	8,615	—	—	—	—	—	—	26
27	石油	Kerosene Oil	米哦Am.Galls	143,150	39,747	—	—	800,400	232,093	—	—	—	—	—	—	—	—	—	—	27
28	機械油	Machine Oil	哦 Gallons	513,708	230,529	663	318	244,693	97,408	—	—	—	—	10,400	3,328	—	—	—	—	28
29	其他油脂	Other Oils, Fats and Waxes		—	226,819	—	2,681	—	145,050	—	1,870	—	—	—	1,512	—	—	—	11,280	29
30	蠟燭	Candle	擔 Piculs	110	3,081	—	—	143	1,662	—	—	—	—	—	—	—	—	—	—	30
31	蠟燭製造材料	Candle Making Materials		—	72,316	—	—	—	38,436	—	—	—	33,858	—	107,524	—	—	—	—	31
23	石鹼	Soap		—	694,530	—	1,441	—	82,911	—	16	—	—	—	—	—	—	—	—	32
33	燐寸	Matches	グロスGross	162,136	57,590	—	—	12,593	3,875	86	777	—	—	—	—	—	—	—	—	33
34	燐寸製造材料	Match Making Materials		—	106,230	—	—	—	18	—	—	—	—	—	—	—	—	—	—	34
35	石炭及コークス	Coal and Coke	英噸Lg. Tons	101	2,723	497	2,550	—	—	—	—	—	—	—	—	—	—	—	—	35
36	鐵及鋼	Iron and Steel	擔 Piculs	828,215	4,397,626	8,955	24,900	46,499	386,840	1,018	4,372	—	—	1	17	—	—	—	—	36
37	其他金屬	Other Metals and Minerals	〃	107,913	911,243	4,334	14,964	2,055	63,520	465	63,763	1,611	15,413	—	—	—	—	247	22,715	37
38	金物	Hardware		—	1,326,580	—	2,515	—	180,132	—	6,623	—	—	—	—	—	—	—	—	38
39	機械機器	Machine and Machinery		—	3,323,221	—	7,877	—	430,094	—	8,071	—	—	—	80	—	—	—	459	39
40	車輛類	Vehicles		—	3,337,969	—	4,608	—	492,169	—	—	—	—	—	—	—	—	—	227	40
41	セメント	Cement	擔 Piculs	177,898	201,533	—	—	548	1,647	—	—	—	—	—	—	—	—	—	—	41
42	木材及竹等	Timber and Bamboo, etc.		—	1,306,234	—	110,957	—	40,711	—	3,442	—	—	—	—	—	24,672	—	—	42
43	建築材料	Building Materials		—	505,477	—	5,903	—	30,474	—	3,802	—	—	—	—	—	—	—	—	43
44	鐵道材料	Railway Materials		—	208,186	—	—	—	1,243	—	—	—	—	—	—	—	—	—	—	44
45	電氣材料	Electrical Materials		—	2,318,037	—	—	—	112,263	—	219	—	4,508	—	—	—	—	—	—	45
46	美術及化粧用品	Fine Art and Toilet Requisites		—	837,098	—	4,368	—	169,398	—	191,589	—	—	—	—	—	—	—	—	46
47	皮革毛骨角牙類	Leather,Hides,Skins,Hairs,Bones, Horns,&c.		—	989,345	—	44,396	—	214,415	—	460,286	—	—	—	—	—	—	—	—	47
48	紙類	Papers		—	2,419,467	—	1,015	—	158,139	—	14	—	—	—	—	—	—	—	—	48
49	硝子及硝子器	Glass Manufactures		—	396,002	—	267	—	19,141	—	6	—	—	—	39	—	—	—	—	49
50	陶磁器及土器	Potteries		—	723,219	—	2,655	—	5,350	—	66	—	—	—	—	—	—	—	—	50
51	麻袋	Bags, Gunny	枚 Pieces	12,160,900	2,750,669	456,350	88,578	142,773	28,470	16,733,250	5,534,485	6,876,450	2,248,133	—	—	—	—	—	—	51
52	其他雜品	Sundries		—	4,740,662	—	267,270	—	221,496	—	275,964	—	11,371	—	79	—	—	—	17,805	52
53	小包郵便物	Postal Parcels		—	—	—	—	—	—	—	—	—	—	—	—	—	—	—	—	53
	合計	Grand Total		—	66,070,082	—	1,165,011	—	11,080,036	—	9,043,592	—	2,904,618	—	315,483	—	139,477	—	54,488	

26. 昭和三年大連港輸移入 Quantity and Value of Goods imported into Dairen,

番號 No.	品名 DESCRIPTION OF GOODS.	數量單位 Classifier of Quantity.	外 Foreign 比律賓 Philippine Islands. 數量 Quantity.	比律賓 價額 Value.	佛領印度 French-Indo-China. 數量 Quantity.	佛領印度 價額 Value.
1	綿織物 Cotton Piece Goods		—	—	—	—
2	毛及毛綿交織物 Woollen Goods, and Wool and Cotton Unions		—	—	—	1,049
3	絹及絹綿交織物 Silk Piece Goods, and Silk and Cotton Unions		—	—	—	—
4	其他雜織物 Miscellaneous Piece Goods		—	—	—	—
5	綿經絲 Cotton Thread		—	—	—	—
6	綿織絲 Cotton Yarn	擔 Piculs	—	—	—	—
7	棉花 Cotton, Raw	〃	—	—	—	—
8	繭蠶絲及絹製品 Silk Cocoons, Raw Silk and Silk Products		—	—	—	—
9	其他絲縷及材料 Miscellaneous Yarns, Threads and Materials thereof		—	—	—	—
10	衣服及附屬品 Clothing and Accessories thereof		—	—	—	—
11	米 Rice	擔 Piculs	—	—	4,181	17,997
12	其他穀物及種子 Other Cereals and Seeds	〃	—	—	—	—
13	麥粉 Flour	〃	—	—	—	—
14	野菜 Vegetables	〃	—	—	—	—
15	果物 Fruits	〃	1	16	—	—
16	砂糖 Sugars	〃	—	—	—	—
17	水產物 Marine Products	〃	—	—	—	—
18	其他食料品 Other Provisions		—	195	—	—
19	茶 Tea	擔 Piculs	—	—	—	—
20	酒類及其他飲料 Liquor and Other Beverages		—	—	—	561
21	紙卷及葉卷煙草 Cigarettes and Cigars	千本 Mille	236	7,285	—	—
22	其他煙草 Tobacco		—	13,753	—	—
23	卷煙草製造材料 Cigarette Making Materials		—	—	—	—
24	家具 Furniture		—	—	—	—
25	藥品及藥材 Chemical Products and Medicines		—	73	—	—
26	染料及塗料 Dyes, Colours and Paints		—	—	—	—
27	石油 Kerosene Oil	米哦 Am.Galls	—	—	—	—
28	機械油 Machine Oil	哦 Gallons	541	257	—	—
29	其他油脂 Other Oils, Fats and Waxes		—	—	—	—
30	蠟燭 Candle	擔 Piculs	—	—	—	—
31	蠟燭製造材料 Candle Making Materials		—	—	—	—
32	石鹼 Soap		—	—	—	—
33	燐寸 Matches	グロス Gross	—	—	—	—
34	燐寸製造材料 Match Making Materials		—	—	—	—
35	石炭及コークス Coal and Coke	英噸 Lg. Tons	—	—	—	—
36	鐵及鋼 Iron and Steel	擔 Piculs	—	—	—	—
37	其他金屬 Other Metals and Minerals	〃	—	—	—	—
38	金物 Hardware		—	—	—	—
39	機械器 Machine and Machinery		—	60	—	—
40	車輛類 Vehicles		—	61	—	191
41	セメント Cement	擔 Piculs	—	—	—	—
42	木材及竹等 Timber and Bamboo, etc.		—	—	—	—
43	建築材料 Building Materials		—	—	—	—
44	鐵道材料 Railway Materials		—	—	—	—
45	電氣材料 Electrical Materials		—	—	—	—
46	美術用品 Fine Art and Toilet Requisites		—	—	—	—
47	皮革及毛骨角製品類 Leather, Hides, Skins, Hairs, Bones, Horns, &c.		—	—	—	—
48	紙類 Papers		—	—	—	—
49	硝子板及硝子器 Glass Manufactures		—	—	—	—
50	陶磁器及土器 Potteries		—	—	—	—
51	麻袋 Bags, Gunny	枚 Pieces	—	—	—	—
52	其他雜品 Sundries		—	14,131	—	15
53	小包郵便物 Postal Parcels		—	—	—	—
	合計 Grand Total		—	35,831	—	19,813

品數量及價額仕出國別 (二) classified according to the countries of their shipment, 1928.—*Continued.*

價額單位（海關兩） Value—Hk. Taels.

國品 (續) Goods. 暹羅 Siam. 數量 Quantity.	暹羅 價額 Value.	英吉利 Great Britain. 數量 Quantity.	英吉利 價額 Value.	獨逸 Germany. 數量 Quantity.	獨逸 價額 Value.	白耳義 Belgium. 數量 Quantity.	白耳義 價額 Value.	佛蘭西 France. 數量 Quantity.	佛蘭西 價額 Value.	和蘭 Netherlands. 數量 Quantity.	和蘭 價額 Value.	番號 No.
—	—	—	270,494	—	66,201	—	9,081	—	22,760	—	6,452	1
—	—	—	1,751,254	—	1,407,277	—	141,043	—	143,928	—	26,770	2
—	—	—	41,845	—	84 236	—	2,059	—	10,102	—	2,443	3
—	—	—	159,636	—	121,513	—	7,851	—	48,122	—	6,228	4
—	—	—	139,845	—	1,459	—	1,097	—	20,014	—	—	5
—	—	—	—	—	—	—	—	—	—	—	—	6
—	—	—	—	—	—	—	—	—	—	—	—	7
—	—	—	4,287	—	2,145	—	—	—	3,382	—	—	8
—	—	—	120,233	—	241,362	—	79,782	—	—	—	—	9
—	—	—	84,634	—	316,764	—	3,811	—	44,110	—	—	10
—	—	—	—	17	206	—	—	—	—	—	—	11
—	—	1	7	272	7,764	—	—	3	28	—	—	12
—	—	—	—	—	—	—	—	—	—	—	—	13
—	—	—	—	—	—	—	—	—	—	—	—	14
—	—	34	720	207	5,895	—	—	52	2,966	—	—	15
—	—	—	—	—	—	—	—	—	—	—	—	16
—	—	—	—	43	1,118	—	—	—	—	—	—	17
—	—	—	51,714	—	87,946	—	9,418	—	21,899	—	63,311	18
—	—	32	4,147	—	—	24	1,689	143	16,387	—	—	19
—	—	—	100,485	—	19,245	—	6,570	—	123,429	—	5,175	20
—	—	240,309	813,637	391	5,469	97	3,382	124	812	201	12,071	21
—	—	—	5,656	—	29,243	—	—	—	—	—	—	22
—	—	—	95,491	—	56,609	—	—	—	22,650	—	246	23
—	—	—	83,130	—	242,848	—	3,033	—	6,750	—	1,476	24
—	—	—	855,476	—	209,693	—	1,065	—	20,672	—	111,528	25
—	—	—	216,339	—	94,257	—	5,708	—	57,727	—	144,875	26
—	—	—	—	—	—	—	—	—	—	—	—	27
—	—	—	—	720	539	—	—	—	—	—	—	28
—	—	—	2,717	—	1,098	—	519	—	1,416	—	6,405	29
—	—	—	—	—	—	—	—	—	—	—	—	30
—	—	—	—	—	—	—	—	—	—	—	—	31
—	—	—	5,026	—	4,851	—	—	—	5,996	—	1,218	32
—	—	—	—	—	—	—	—	—	—	—	—	33
—	—	—	—	—	19,945	—	—	—	1,328	—	—	34
—	—	—	—	—	—	—	—	—	—	—	—	35
—	—	28,148	274,529	77,881	402,419	671,847	2,240,337	284,939	1,289,323	33,124	144,608	36
—	—	915	41,664	1,622	38,676	99	11,096	—	—	—	102	37
—	—	—	70,870	—	493,676	—	40,694	—	42,224	—	15,141	38
—	—	—	415,976	—	854,160	—	22,702	—	24,570	—	24,206	39
—	—	—	36,880	—	162,207	—	54,070	—	4,745	—	15,480	40
—	—	—	—	—	—	—	—	—	—	—	—	41
—	7,731	—	—	—	276	—	—	—	—	—	—	42
—	—	—	4,243	—	25,027	—	48,148	—	852	—	7,339	43
—	—	—	920	—	714	—	297,832	—	1,584	—	611	44
—	—	—	100,239	—	158,584	—	14,395	—	7,808	—	2,018	45
—	—	—	8,167	—	34,082	—	2,908	—	164,577	—	1,085	46
—	—	—	75,589	—	360,936	—	26,795	—	2,778	—	—	47
—	—	—	16,879	—	151,962	—	31,511	—	182	—	23,358	48
—	—	—	373	—	38,069	—	84,452	—	1,417	—	884	49
—	—	—	1,863	—	20,237	—	—	—	717	—	3	50
—	—	—	—	—	—	—	—	—	—	—	—	51
—	—	—	300,402	—	377,482	—	31,421	—	10,777	—	1,652	52
—	—	—	—	—	—	—	—	—	—	—	—	53
—	7,731	—	6,155,367	—	6,146,190	—	3,182,469	—	2,126,032	—	624,685	

26. 昭和三年大連港輸移入品數量及價額仕出國別 (三)

Quantity and Value of Goods imported into Dairen, classified according to the countries of their shipment, 1928.—*Continued.*

價額單位（海關兩） Value—Hk. Taels.

番號 No.	品名 DESCRIPTION OF GOODS.	數量單位 Classifier of Quantity.	外國品 Foreign Goods. 伊太利 Italy. 數量 Quantity.	伊太利 Italy. 價額 Value.	瑞典 Sweden. 數量 Quantity.	瑞典 Sweden. 價額 Value.
1	綿織物 Cotton Piece Goods		—	19,155	—	—
2	毛及毛綿交織物 Woollen Goods, and Wool and Cotton Unions		—	171,290	—	4,863
3	絹及絹綿交織物 Silk Piece Goods, and Silk and Cotton Unions		—	664	—	—
4	其他雜織物 Miscellaneous Piece Goods		—	15,314	—	—
5	綿縫絲 Cotton Thread		—	—	—	—
6	綿織絲 Cotton Yarn	擔 Piculs	—	—	—	—
7	棉花 Cotton, Raw	〃	—	—	—	—
8	繭蠶絲及絹製品 Silk Cocoons, Raw Silk and Silk Products		—	—	—	—
9	其他絲縷及材料 Miscellaneous, Yarns, Threads, and Materials thereof		—	4,343	—	—
10	衣服及附屬品 Clothing and Accessories thereof		—	70,134	—	1,201
11	米 Rice	擔 Piculs	—	—	—	—
11	其他穀物及種子 Other Cereals and Seeds	〃	417	11,645	—	—
13	麥粉 Flour	〃	—	—	—	—
14	野菜 Vegetables	〃	—	—	—	—
15	果物 Fruits	〃	115	2,938	—	—
16	砂糖 Sugars	〃	—	—	—	—
17	水產物 Marine Products	〃	—	—	—	—
18	其他食料品 Other Provisions		—	14,456	—	88
19	茶 Tea	擔 Piculs	—	—	—	—
20	酒類及其他飲料 Liquor and Other Beverages		—	7,542	—	772
21	紙卷及葉卷煙草 Cigarettes and Cigars	千本 Mille	—	—	—	—
22	其他煙草 Tobacco		—	—	—	—
23	卷煙草製造材料 Cigarette Making Materials		—	6,791	—	—
24	家具 Furniture		—	9,047	—	672
25	藥品及藥材 Chemical Products and Medicines		—	5,211	—	369
26	染料及塗料 Dyes, Colours and Paints		—	115	—	—
27	石油 Kerosene Oil	米哦 Am. Galls	—	—	—	—
28	機械油 Machine Oil	哦 Gallons	—	—	—	—
29	其他油脂蠟 Other Oils, Fats and Waxes		—	361	—	—
30	蠟燭 Candle	擔 Piculs	—	—	—	—
31	蠟燭製造材料 Candle Making Materials		—	—	—	—
32	石鹼 Soap		—	—	—	—
33	燐寸 Matches	グロス Gross	—	—	3,000	1,200
34	燐寸製造材料 Match Making Materials		—	60	—	3,248
35	石炭及コークス Coal and Coke	英噸 Lg. Tons	—	—	—	—
36	鐵及鋼 Iron and Steel	擔 Piculs	8,899	60,296	8	151
37	其他金屬 Other Metals and Minerals	〃	—	—	—	899
38	金物 Hardware		—	9,348	—	4,355
39	機械器 Machine and Machinery		—	82,298	—	64,792
40	車輛類 Vehicles		—	3,937	—	—
41	セメント Cement	擔 Piculs	—	—	—	—
42	木材及竹等 Timber and Bamboo, etc.		—	—	—	—
43	建築材料 Building Materials		—	659	—	—
44	鐵道材料 Railway Materials		—	—	—	—
45	電氣材料 Electrical Materials		—	7,081	—	163
46	美術及化粧用品 Fine Art and Toilet Requisites		—	9,037	—	—
47	皮革毛骨角牙類 Leather, Hides, Skins, Hairs, Bones, Horns, &c.		—	7,728	—	19,006
48	紙類 Papers		—	6,765	—	59,740
49	硝子板及硝子器 Glass Manufactures		—	122	—	—
50	陶磁器及土器 Potteries		—	—	—	—
51	麻袋 Bags, Gunny	枚 Pieces	—	—	—	—
52	其他雜品 Sundries		—	5,700	—	1,115
53	小包郵便物 Postal Parcels		—	—	—	—
	合計 Grand Total		—	532,037	—	162,634

番號 No.	丁抹 Denmark. 數量 Quantity.	丁抹 Denmark. 價額 Value.	波蘭 Poland. 數量 Quantity.	波蘭 Poland. 價額 Value.	諾威 Norway. 數量 Quantity.	諾威 Norway. 價額 Value.	瑞西 Switzerland. 數量 Quantity.	瑞西 Switzerland. 價額 Value.	ラトビア Latvia. 數量 Quantity.	ラトビア Latvia. 價額 Value.	其他歐洲諸國 Other European Countries. 數量 Quantity.	其他歐洲諸國 Other European Countries. 價額 Value.
1	—	—	—	—	—	—	—	—	—	—	—	—
2	—	—	—	26,659	—	—	—	—	—	—	—	—
3	—	—	—	—	—	—	—	—	—	—	—	—
4	—	—	—	1,569	—	—	—	—	—	—	獨墺(歐) —	542
5	—	—	—	—	—	—	—	—	—	—	—	—
6	—	—	—	—	—	—	—	—	—	—	—	—
7	—	—	—	—	—	—	—	—	—	—	—	—
8	—	—	—	—	—	—	—	—	—	—	—	—
9	—	1,014	—	—	—	—	—	—	—	—	—	—
10	—	—	—	—	—	—	—	—	—	—	—	—
11	—	—	—	—	—	—	—	—	—	—	—	—
12	—	—	—	—	—	—	—	—	—	—	—	—
13	—	—	—	—	—	—	—	—	—	—	—	—
14	—	—	—	—	—	—	—	—	—	—	—	—
15	—	—	—	—	—	—	—	—	—	—	—	—
16	—	—	—	—	—	—	—	—	—	—	—	—
17	—	—	—	—	—	—	—	—	—	—	—	—
18	—	1,061	—	—	—	372	—	—	—	2,606	(地、歐洲) —	573
19	—	—	—	—	—	—	—	—	—	—	—	—
20	—	1,235	—	—	—	—	—	—	—	—	—	—
21	—	—	—	—	—	—	—	—	—	—	—	—
22	—	—	—	—	—	—	—	—	—	—	—	—
23	—	—	—	—	—	—	—	—	—	—	—	—
24	—	—	—	—	—	34	—	—	—	156	—	—
25	—	—	—	—	—	—	—	—	—	—	—	—
26	—	—	—	—	—	—	—	12,012	—	—	—	—
27	—	—	—	—	—	—	—	—	—	—	—	—
28	—	—	—	—	—	—	—	—	—	—	—	—
29	—	—	—	—	—	—	—	—	—	—	—	—
30	—	—	—	—	—	—	—	—	—	—	—	—
31	—	—	—	—	—	—	—	—	—	—	—	—
32	—	1,375	—	—	—	—	—	—	—	—	—	—
33	—	—	—	—	—	—	—	—	—	—	—	—
34	—	—	—	—	—	—	—	—	—	—	—	—
35	—	—	—	—	—	—	—	—	—	—	—	—
36	11	288	—	—	—	—	—	—	—	—	—	—
37	—	—	—	—	—	—	—	—	—	—	—	—
38	—	1,608	—	—	—	—	—	—	—	—	—	—
39	—	5	—	—	—	104	—	—	—	524	—	—
40	—	66	—	—	—	—	—	—	—	—	—	—
41	—	—	—	—	—	—	—	—	—	—	—	—
42	—	—	—	—	—	—	—	—	—	—	—	—
43	—	—	—	—	—	—	—	—	—	—	—	—
44	—	—	—	—	—	—	—	—	—	—	—	—
45	—	2,118	—	—	—	—	—	—	—	—	—	—
46	—	—	—	—	—	—	—	—	—	—	—	—
47	—	24,721	—	—	—	—	—	—	—	—	—	—
48	—	1,932	—	—	—	23,759	—	—	—	—	—	—
49	—	—	—	—	—	—	—	—	—	—	—	—
50	—	—	—	—	—	—	—	—	—	—	—	—
51	—	—	—	—	—	—	—	—	—	—	—	—
52	—	6,738	—	—	—	1,750	—	—	—	214	(葡萄牙) —	45
53	—	—	—	—	—	—	—	—	—	—	—	—
	—	42,161	—	28,228	—	26,019	—	12,012	—	3,500	—	1,160

26. 昭和三年大連港輸移入 Quantity and Value of Goods imported into Dairen,

品數量及價額仕出國別 (四) classified according to the countries of their shipment, 1928—*Continued.*

價額單位 (海關兩) Value—Hk. Taels.

番號 No.	品名 DESCRIPTION OF GOODS.	數量單位 Classifier of Quantity.	外國品 Foreign Goods. 北米合衆國 U. S. of America. 數量 Quantity.	價額 Value.	加奈陀 Canada. 數量 Quantity.	價額 Value.	墨西哥、中米及南米 Mexico, Central America & South America. 數量 Quantity.	價額 Value.	土耳古波斯埃及其他 Turkey. Persia. Egypt Aden, etc. 數量 Quantity.	價額 Value.	濠洲 Australia New Zealand. 數量 Quantity.	價額 Value.	計 Total. 數量 Quantity.	價額 Value.	支那品 Chinese. Goods. 支那諸港 Chinese Ports. 數量 Quantity.	價額 Value.	合計 Grand Total. 數量 Quantity.	價額 Value.	番號 No
1	綿織物 Cotton Piece Goods		—	52,798	—	181	—	—	—	—	—	—	—	10,502,623	—	6,763,127	—	17,265,750	1
2	毛及毛綿交織物 Woollen Goods, and Wool and Cotton Unions		—	14,812	—	—	—	—	—	—	—	104	—	6,531,887	—	1,870	—	6,533,757	2
3	絹及絹綿交織物 Silk Piece Goods, and Silk and Cotton Unions		—	—	—	—	—	—	—	—	—	—	—	238,545	—	1,840,230	—	2,078,775	3
4	其他雜織物 Miscellaneous Piece Goods		—	64,844	—	—	—	—	—	—	—	—	—	1,846,739	—	2,021,858	—	3,868,597	4
5	綿縫絲 Cotton Thread		—	—	—	—	—	—	—	—	—	—	—	329,583	—	—	—	329,583	5
6	綿織絲 Cotton Yarn	擔 Piculs	—	—	—	—	—	—	—	—	—	—	7,598	444,937	144,955	6,607,496	152,553	7,052,483	6
7	棉花 Cotton, Raw	〃	13,517	403,355	—	—	—	—	—	—	—	—	115,533	3,688,983	45,874	1,596,757	161,407	5,285,740	7
8	繭蠶絲及絹製品 Silk Cocoons, Raw Silk, and Silk Products		—	2,053	—	—	—	—	—	—	—	—	—	72,194	—	58,046	—	130,240	8
9	其他絲縷及材料 Miscellaneous, Yarns, Threads, and Materials thereof		—	2,270	—	—	—	—	—	—	—	—	—	2,066,774	—	321,152	—	2,387,926	9
10	衣服及附屬品 Clothing aad Accessories thereof		—	174,310	—	—	—	—	—	—	—	—	—	3,349,293	—	631,770	—	3,981,063	10
11	米 Rice	擔 Piculs	—	—	—	—	—	—	—	—	—	—	176,280	934,900	181,518	1,169,868	357,798	2,104,768	11
12	其他穀物及種子 Other Cereals and Seeds	〃	10	204	—	—	—	—	—	—	—	—	32,198	217,965	543,492	2,215,155	575,690	2,433,120	12
13	麥粉 Flour	〃	230,010	1,204,415	37,846	192,937	—	—	—	—	1,883	12,800	679,138	3,469,799	69,621	328,784	748,759	3,798,583	13
14	野菜 Vegetables	〃	—	—	—	—	—	—	—	—	—	—	95,921	406,903	98,792	164,466	194,713	571,369	14
15	果物 Fruits	〃	3,235	61,431	—	—	—	—	128	5,446	8	257	236,896	1,263,699	142,255	617,420	379,151	1,881,119	15
16	砂糖 Sugars	〃	8	113	—	—	—	—	—	—	—	—	498,276	3,604,420	92	471	498,368	3,604,891	16
17	水產物 Marine Products	〃	562	11,085	21,099	93,447	—	—	—	—	—	—	297,250	2,415,178	45,675	304,423	342,925	2,719,601	17
18	其他食料品 Other Provisions		—	293,900	—	150	—	—	—	—	—	—	—	3,100,996	—	359,037	—	3,460,033	18
19	茶 Tea	擔 Piculs	—	—	—	—	(南米) —	179	—	856	—	5,461	—	3,411	146,416	17,239	479,107	20,650	625,523	19
20	酒類及其他飲料 Liquor and Other Beverages		—	—	—	—	—	—	—	—	—	—	—	—	1,840,930	—	225,136	—	2,066,066	20
21	紙卷及葉卷煙草 Cigarettes and Cigars	千本 Mille	263,025	690,303	5,000	11,300	(墨、中米) 4	741	325	5,487	—	—	656,396	1,954,347	—	6,004,841	—	7,959,188	21
22	其他煙草 Tobacco		—	685,551	—	—	—	—	—	—	—	—	—	3,869,397	—	1,228,147	—	5,097,544	22
23	卷煙草製造材料 Cigarette Making Materials		—	15,164	—	—	—	—	—	—	—	—	—	630,910	—	15,570	—	646,480	23
24	家具 Furniture		—	45,111	—	—	—	—	—	1,925	—	—	—	1,180,861	—	152,081	—	1,332,942	24
25	藥品及藥材 Chemical Products and Medicines		—	47,136	—	1,921	—	—	—	150,867	—	—	—	4,115,992	—	252,338	—	4,368,330	25
26	染料及塗料 Dyes, Colours and Paints		—	18,355	—	3,328	—	—	—	—	—	—	—	1,351,881	—	44,004	—	1,395,885	26
27	石油 Kerosene Oil	米哦 Am.Galls	10,785,212	2,952,249	—	—	—	—	—	—	—	—	11,728,762	3,224,089	—	—	11,728,762	3,224,089	27
28	機械油 Machine Oil	哦 Gallons	2,035,600	765,653	—	—	—	—	—	—	—	—	2,806,325	1,098,032	—	—	2,806,325	1,098,032	28
29	其他油脂 Other Oils, Fats and Waxes		—	1,172,154	—	—	—	—	—	132	—	1,964	—	1,575,978	—	112,003	—	1,687,981	29
30	蠟燭 Candle	擔 Piculs	—	—	—	—	—	—	—	—	—	—	253	4,743	4,395	60,781	4,648	65,524	30
31	蠟燭製造材料 Candle Making Materials		—	272,570	—	—	—	—	—	—	—	—	—	524,704	—	1,140	—	525,844	31
32	石鹼 Soap		—	2,891	—	—	—	—	—	—	—	—	—	800,255	—	33,526	—	833,781	32
33	燐寸 Matches	グロス Gross	—	—	—	—	—	—	—	—	—	—	177,815	63,442	53,940	10,842	231,755	74,284	33
34	燐寸製造材料 Match Making Materials		—	—	—	—	—	—	—	—	—	—	—	130,829	—	774	—	131,603	34
35	石炭及コークス Coal and Coke	英噸 Lg. Tons	—	—	—	—	—	—	—	—	—	—	598	5,273	23,630	252,557	24,228	257,830	35
36	鐵及鋼 Iron and Steel	擔 Piculs	519,065	1,871,551	—	—	—	—	—	—	—	—	2,508,610	11,097,257	45	1,443	2,508,655	11,098,700	36
37	其他金屬 Other Metals and Minerals	〃	2,945	84,413	—	—	—	—	—	—	—	—	122,206	1,268,468	17,574	103,668	139,780	1,372,136	37
38	金物 Hardware		—	508,358	—	498	—	—	—	—	—	—	—	2,702,622	—	102,291	—	2,804,913	38
39	機械器 Machine and Machinery		—	2,099,545	—	66,052	—	—	—	—	—	—	—	7,424,796	—	138,936	—	7,563,732	39
40	車輛類 Vehicles		—	2,137,065	—	21,236	—	—	—	—	—	—	—	6,270,911	—	900	—	6,271,811	40
41	セメント Cement	擔 Piculs	—	—	—	—	—	—	—	—	—	—	178,446	203,180	11	14	178,457	203,194	41
42	木材及竹等 Timber and Bamboo, etc.		—	286,485	—	—	—	—	—	—	—	—	—	1,780,508	—	122,680	—	1,903,188	42
43	建築材料 Building Materials		—	329,336	—	—	—	—	—	—	—	—	—	961,260	—	20,801	—	982,061	43
44	鐵道材料 Railway Materials		—	324,314	—	—	—	—	—	—	—	—	—	835,404	—	—	—	835,404	44
45	電氣材料 Electrical Materials		—	195,453	—	1,134	—	—	—	—	—	—	—	2,924,020	—	33,423	—	2,957,443	45
46	美術及化粧用品 Fine Art and Toilet Requisites		—	237,355	—	—	—	—	—	—	—	—	—	1,659,664	—	124,471	—	1,784,135	46
47	皮革毛骨角牙類 Leather, Hides, Skins, Hairs, Bones, Horns, &c.		—	444,685	—	—	—	—	—	—	—	17,413	—	2,688,093	—	2,179,936	—	4,868,029	47
48	紙類 Papers		—	88,138	—	820	—	—	—	—	—	—	—	2,983,681	—	663,451	—	3,647,132	48
49	硝子板及硝子器 Glass Manufactures		—	10,152	—	—	—	—	—	—	—	—	—	550,934	—	48,742	—	599,676	49
50	陶磁器及土器 Potteries		—	442	—	—	—	—	—	—	—	—	—	754,552	—	286,442	—	1,040,994	50
51	麻袋 Bags, Gunny	枚 Pieces	—	—	—	—	—	—	—	—	—	—	36,369,723	10,650,335	2,582,191	679,526	38,951,914	11,329,861	51
52	其他雜品 Sundries		—	125,179	—	1,918	—	—	—	—	—	—	—	6,413,186	—	2,392,660	—	—	52
53	小包郵便物 Postal Parcels		—	—	—	—	—	—	—	—	—	—	—	—	—	—	—	8,805,846	53
	合計 Grand Total		—	17,695,208	—	394,922	—	920	—	164,713	—	37,999	—	128,172,418	—	40,774,161	—	168,946,579	

27. 大連港輸移入品數量及價額累年比較
Quantity and Value of Goods imported into Dairen, 1924 to 1928.

價額單位（海關兩）
Value—Hk. Taels.

番號 No.	品名 DESCRIPTION OF GOODS.	數量單位 Classifier of Quantity.	大正十三年 1924 數量 Quantity.	大正十三年 1924 價額 Value.	大正十四年 1925 數量 Quantity.	大正十四年 1925 價額 Value.	昭和元年 1926 數量 Quantity.	昭和元年 1926 價額 Value.	昭和二年 1927 數量 Quantity.	昭和二年 1927 價額 Value.	昭和三年 1928 數量 Quantity.	昭和三年 1928 價額 Value.	番號 No.
1	綿織物 Cotton Piece Goods		—	11,424,892	—	15,437,740	—	14,588,757	—	14,737,668	—	17,265,750	1
2	毛及毛絹綿交織物 Woollen Goods, and Wool and Cotton Unions		—	2,735,860	—	2,867,993	—	4,540,300	—	5,246,612	—	6,533,757	2
3	絹及絹綿交織物 Silk Pice Goods, and Silk and Cotton Unions		—	1,030,467	—	1,176,309	—	2,763,875	—	1,838,615	—	2,078,775	3
4	其他雜織物 Miscellaneous Piece Goods		—	543,144	—	901,186	—	1,575,723	—	2,117,186	—	3,868,597	4
5	綿縫絲 Cotton Thread		—	246,271	—	183,420	—	228,425	—	239,006	—	329,583	5
6	綿織絲 Cotton Yarn	擔 Piculs	139,696	4,607,039	93,689	4,185,155	66,452	2,966,213	97,000	4,146,941	152,553	7,052,483	6
7	棉花 Cotton, Raw	〃	59,457	1,241,721	80,977	2,821,101	131,058	4,238,587	159,538	5,218,235	161,407	5,285,740	7
8	蠶絲及絹製品 Silk Cocoons, Raw Silk and Silk Products		—	78,033	—	88,972	—	143,646	—	198,497	—	130,240	8
9	其他絲及絹製材料 Miscellaneous Yarns, Threads, Materials thereof.		—	675,462	—	1,047,407	—	1,501,848	—	1,610,652	—	2,387,926	9
10	衣服及附屬品 Clothing and Accessories thereof		—	1,806,413	—	1,751,633	—	2,541,059	—	2,631,961	—	3,981,063	10
11	米 Rice	擔 Piculs	233,062	1,187,325	372,468	2,120,873	445,843	2,608,522	358,255	2,050,718	357,798	2,104,768	11
12	其他穀物及種子 Other Cereals and Seeds	〃	834,248	2,934,914	524,175	1,952,038	449,784	1,708,462	570,929	2,562,296	575,690	2,433,120	12
13	粉 Flour	〃	2,849,376	13,388,765	2,531,947	13,344,204	2,522,645	13,953,559	802,767	4,638,568	748,759	3,798,583	13
14	菜 Vegetables	〃	122,720	334,440	133,594	361,741	146,546	418,785	185,586	470,211	194,713	571,369	14
15	果物 Fruits	〃	226,851	1,167,383	320,102	1,704,354	430,359	2,570,799	391,571	2,044,425	379,151	1,881,119	15
16	砂糖 Sugars	〃	393,935	2,915,876	560,132	3,660,344	446,057	3,193,191	405,264	2,817,881	498,368	3,604,891	16
17	水產物 Marine Products	〃	173,238	1,178,971	164,324	1,181,999	266,485	1,751,719	233,676	1,792,854	342,925	2,719,601	17
18	其他食料品 Other Provisions		—	1,787,020	—	2,027,897	—	2,635,102	—	3,130,897	—	3,460,033	18
19	茶 Tea	擔 Piculs	10,998	317,632	13,676	399,425	17,183	469,843	22,047	674,026	20,650	625,523	19
20	酒類及其他飲料 Liquor and Other Beverages		—	1,281,436	—	1,443,792	—	1,737,314	—	1,860,415	—	2,066,066	20
21	紙卷及葉卷煙草 Cigarettes and Cigars		—	4,921,337	—	4,904,201	—	5,451,220	—	5,399,090	—	7,959,188	21
22	其他煙草 Tobacco		—	1,066,111	—	3,215,668	—	3,016,076	—	5,414,445	—	5,097,544	22
23	煙草製造材料 Cigarette Making Materials		—	1,276,840	—	150,720	—	408,958	—	588,481	—	646,480	23
24	家具 Furniture		—	1,102,896	—	779,230	—	1,204,727	—	1,277,109	—	1,332,942	24
25	藥品及藥材 Chemical Products and Medicines		—	2,360,000	—	3,278,204	—	3,921,483	—	3,839,231	—	4,368,330	25
26	染料及塗料 Dyes, Colours and Paints		—	1,044,813	—	846,943	—	868,437	—	1,056,867	—	1,395,885	26
27	石油 Kerosene Oil	米哦 Am. Galls	10,955,110	3,567,895	14,398,340	4,446,197	7,946,961	2,536,770	11,707,724	3,839,135	11,728,762	3,224,089	27
28	機械油 Machine Oil	哦 Gallons	1,779,737	812,466	1,535,234	641,804	2,057,578	904,235	2,936,519	1,278,035	2,806,325	1,098,032	28
29	其他油脂 Other Oils, Fats and Waxes		—	914,562	—	1,049,251	—	1,574,142	—	1,125,703	—	1,687,981	29
30	蠟燭 Candle	擔 Piculs	4,326	73,536	7,068	110,916	10,987	153,309	13,418	164,188	4,648	65,524	30
31	蠟燭製造材料 Candle Making Materials		—	762,490	—	274,548	—	925,572	—	461,957	—	525,844	31
32	石鹼 Soap		—	430,199	—	531,647	—	615,511	—	728,245	—	833,781	32
33	燐寸 Matches	グロス Gross	66,154	21,201	170,264	45,658	130,761	48,518	158,564	54,643	231,755	74,284	33
34	燐寸製造材料 Match Making Materials		—	89,339	—	108,542	—	148,067	—	91,050	—	131,603	34
35	石炭及コークス Coal and Coke	英噸 Lg. Tons	13,622	127,681	13,191	124,772	17,556	161,452	13,797	150,956	24,228	257,830	35
36	鐵及鋼 Iron and Steel	擔 Piculs	1,873,387	7,832,408	1,536,385	5,909,170	1,900,026	8,112,981	1,793,421	8,927,030	2,508,655	11,098,700	36
37	其他金屬 Other Metals and Minerals	〃	153,282	1,655,881	92,655	1,261,835	199,279	1,533,616	168,461	1,675,846	139,780	1,372,136	37
38	金物 Hardware		—	919,472	—	816,574	—	1,927,245	—	2,297,976	—	2,804,913	38
39	機械器具 Machine and Machinery		—	7,192,295	—	5,126,213	—	5,559,966	—	6,549,940	—	7,563,732	39
40	車輛類 Vehicles		—	2,280,331	—	1,352,180	—	4,753,482	—	5,874,543	—	6,271,811	40
41	セメント Cement	擔 Piculs	148,918	161,662	267,608	236,968	454,371	471,458	345,937	355,108	178,457	203,194	41
42	木材及竹等 Timber and Bamboo, etc.		—	674,283	—	1,163,659	—	1,227,369	—	1,508,035	—	1,903,188	42
43	建築材料 Building Materials		—	1,025,180	—	681,022	—	694,065	—	708,851	—	982,061	43
44	鐵道材料 Railway Materials		—	420,952	—	685,606	—	499,907	—	633,099	—	835,404	44
45	電氣材料 Electrical Materials		—	2,386,920	—	2,046,640	—	2,360,765	—	2,574,592	—	2,957,443	45
46	美術及化粧用品 Fine Art and Toilet Requisites		—	1,006,180	—	374,821	—	1,247,476	—	1,426,121	—	1,784,135	46
47	皮革毛骨角牙類 Leather, Hides, Skins Hairs, Bones, Horns, etc.		—	2,529,627	—	4,915,112	—	5,221,943	—	5,007,869	—	4,868,029	47
48	紙類 Papers		—	2,122,240	—	2,740,763	—	3,634,228	—	3,443,106	—	3,647,132	48
49	硝子板及硝子器 Glass Manufactures		—	652,833	—	668,936	—	591,336	—	516,069	—	599,676	49
50	陶磁器及土器 Potteries		—	406,989	—	631,417	—	853,241	—	896,479	—	1,040,994	50
51	麻袋 Bags, Gunny	枚 Pieces	20,629,297	4,407,929	25,533,126	6,974,247	33,318,265	10,361,944	32,168,194	10,149,532	38,951,914	11,329,861	51
52	其他雜品 Sundries		—	5,271,665	—	6,508,666	—	7,527,427	—	8,348,489	—	8,805,846	52
53	小包郵便物 Postal Parcels		—	—	—	—	—	—	—	—	—	—	53
	合計 Grand Total		—	110,401,277	—	121,259,713	—	144,652,655	—	146,389,484	—	168,946,579	

23. 大連港外國品輸移入
Quantity and Value of Foreign Goods

番號 No.	品名 DESCRIPTION OF GOODS.		數量單位 Classifier of Quantity.	大正十三年 1924 數量 Quantity.	大正十三年 1924 價額 Value.
1	綿織物	Cotton Piece Goods		—	8,428,210
2	毛及毛綿交織物	Woollen Goods, and Wool and Cotton Unions		—	2,735,860
3	絹及絹綿交織物	Silk Piece Goods, and Silks and Cotton Unions		—	168,467
4	其他雜織物	Miscellaneous Piece Goods		—	512,240
5	綿織絲	Cotton Thread		—	246,271
6	綿織絲	Cotton Yarn	擔 Piculs	19,332	1,006,888
7	綿花	Cotton, Raw	〃	4,517	142,915
8	繭蠶絲及絹製品	Silk Cocoons, Raw Silk and Silk Products		—	29,173
9	其他絲縷及材料	Miscellaneous Yarns, Threads, Materials thereof.		—	617,905
10	衣服及附屬品	Clothing and Accessoties thereof		—	1,554,425
11	米	Rice	擔 Piculs	85,329	524,043
12	其他穀物及種子	Other Cereals and Seeds	〃	391,569	1,470,260
13	麥粉	Flour	〃	2,001,675	9,159,539
14	野菜物	Vegetables	〃	49,027	243,972
15	果物	Fruits	〃	133,708	812,346
16	砂糖	Sugars	〃	393,482	2,913,549
17	水產物	Marine Products	〃	152,628	1,083,684
18	其他食料品	Other Provisions		—	1,422,287
19	茶	Tea	擔 Piculs	2,608	88,750
20	酒類及其他飲料	Liquor and Other Beverages		—	1,014,301
21	紙卷及葉卷煙草	Cigarettes and Cigars	千本 Mille	1,092,190	2,749,431
22	其他煙草	Tobacco		—	1,523,774
23	卷煙草製造材料	Cigarette Making Materials		—	377,905
24	家具	Furniture		—	861,379
25	藥品及藥材	Chemical Products and Medicines		—	2,300,257
26	染料及塗料	Dyes, Colours and Paints		—	1,035,845
27	石油	Kerosene Oil	米瓶 Am. Galls	10,955,110	3,567,895
28	機械油	Machine Oil	哦 Gallons	1,779,737	812,466
29	其他油脂	Other Oils, Fats and Waxes		—	651,390
30	蠟燭	Candle	擔 Piculs	462	9,618
31	蠟燭製造材料	Candle Making Materials		—	762,229
32	石鹼	Soap		—	412,991
33	燐寸	Matches	グロス Gross	55,654	19,296
34	燐寸製造材料	Match Making Materials		—	89,339
35	石炭及コークス	Coal and Coke	英噸 Lg. Tons	2,258	27,659
36	鐵及鋼	Iron and Steel	擔 Piculs	1,868,882	7,812,112
37	其他金屬	Other Metals and Minerals	〃	147,263	1,630,825
38	金物	Hardware		—	883,650
38	機械器	Machine and Machinery		—	7,140,411
40	車輛類	Vehicles		—	2,279,631
41	セメント	Cement	擔 Piculs	145,130	158,344
42	木材及竹等	Timber and Bamboo, etc.		—	592,547
43	建築材料	Building Materials		—	962,505
44	鐵道材料	Railway Materials		—	420,952
45	電氣材料	Electrical Materials		—	2,361,634
46	美術及化粧用品	Fine Art and Toilet Requisites		—	589,466
47	皮革毛骨角牙類	Leather, Hides. Skins, Hairs, Bones, Horns, etc.		—	845,207
48	紙類	Papers		—	1,558,720
49	硝子板及硝子器	Glass Manufactures		—	651,454
50	陶磁器及土器	Potteries		—	304,245
51	麻袋	Bags, Gunny	枚 Pieces	19,434,766	4,190,524
52	其他雜品	Sundries		—	4,154,169
53	小包郵便物	Postal Parcels		—	—
	合計	Grand Total		—	85,912,955

數量及價額累年比較
imported into Dairen, 1924 to 1928.

價額單位（海關兩）
Value—Hk. Taels.

大正十四年 1925 數量 Quantity.	大正十四年 1925 價額 Value.	昭和元年 1926 數量 Quantity.	昭和元年 1926 價額 Value.	昭和二年 1927 數量 Quantity.	昭和二年 1927 價額 Value.	昭和三年 1928 數量 Quantity.	昭和三年 1928 價額 Value.	番號 No.
—	9,912,316	—	10,453,368	—	9,977,705	—	10,502,623	1
—	2,867,993	—	4,536,371	—	5,246,612	—	6,531,887	2
—	176,174	—	227,955	—	166,015	—	238,545	3
—	607,288	—	1,291,155	—	987,349	—	1,846,739	4
—	183,420	—	227,094	—	238,806	—	329,583	5
16,196	796,598	9,659	548,995	6,972	417,385	7,598	444,987	6
42,981	1,491,241	88,785	2,851,924	105,139	3,437,217	115,533	3,688,983	7
—	26,485	—	57,814	—	76,443	—	72,194	8
—	931,670	—	1,315,972	—	1,514,305	—	2,066,774	9
—	1,529,120	—	2,151,691	—	2,122,921	—	3,349,293	10
160,541	849,311	317,886	1,840,780	201,925	1,112,738	176,280	934,900	11
98,454	432,326	64,853	307,913	105,419	578,634	32,198	217,965	12
1,353,225	7,451,504	1,563,770	9,531,899	589,510	3,744,222	679,138	3,469,799	13
55,982	255,954	57,546	279,479	77,084	328,418	95,921	406,903	14
196,649	1,055,241	315,630	1,805,586	239,326	1,343,145	236,896	1,263,699	15
559,652	3,657,348	443,555	3,174,513	404,955	2,815,879	498,276	3,604,420	16
143,378	1,027,138	234,716	1,575,827	192,381	1,523,824	297,250	2,415,178	17
—	1,686,565	—	2,158,126	—	2,616,036	—	3,100,996	18
2,520	89,174	3,756	146,039	3,546	140,699	3,411	146,416	19
—	1,009,560	—	1,442,386	—	1,541,030	—	1,840,930	20
603,671	1,812,014	865,375	2,604,113	621,852	1,984,791	656,396	1,954,347	21
—	2,307,061	—	2,104,850	—	4,016,127	—	3,869,397	22
—	150,720	—	408,519	—	576,491	—	630,910	32
—	559,666	—	786,800	—	839,817	—	1,180,861	24
—	3,146,568	—	3,594,217	—	3,657,232	—	4,115,992	25
—	834,527	—	839,307	—	1,037,270	—	1,351,881	26
14,398,340	4,446,197	7,946,961	2,536,770	11,707,724	3,839,135	11,728,762	3,224,089	27
1,535,234	641,804	2,057,578	904,235	2,936,519	1,278,035	2,806,325	1,098,032	28
—	886,567	—	1,193,949	—	988,156	—	1,575,978	29
91	2,050	390	9,079	75	1,991	253	4,743	30
—	274,528	—	925,572	—	461,957	—	524,704	31
—	525,394	—	596,740	—	706,772	—	800,255	32
141,164	39,737	112,561	44,277	141,224	50,841	177,815	63,442	33
—	108,542	—	144,567	—	90,270	—	130,829	34
1,991	28,302	1,368	19,896	847	14,849	598	5,273	35
1,532,456	5,896,129	1,898,089	8,102,243	1,793,421	8,920,575	2,508,610	11,097,257	36
85,066	1,201,669	194,726	1,476,242	164,865	1,621,260	122,206	1,268,468	37
—	778,170	—	1,828,588	—	2,224,970	—	2,702,622	38
—	5,052,258	—	5,415,228	—	6,421,736	—	7,424,796	39
—	1,351,145	—	4,753,482	—	5,872,843	—	6,270,911	40
267,552	236,914	454,371	471,458	345,928	355,099	178,446	203,180	41
—	911,166	—	1,083,019	—	1,412,384	—	1,780,508	42
—	666,963	—	685,210	—	691,345	—	961,260	43
—	685,606	—	499,907	—	633,099	—	835,404	44
—	2,022,961	—	2,341,894	—	2,542,392	—	2,924,020	45
—	282,405	—	1,163,285	—	1,288,965	—	1,659,664	46
—	1,293,536	—	2,254,156	—	2,135,496	—	2,688,093	47
—	2,088,844	—	2,803,397	—	2,958,069	—	2,983,681	48
—	633,590	—	525,949	—	494,702	—	550,934	49
—	451,887	—	629,088	—	633,293	—	754,552	50
22,814,200	6,500,942	30,727,550	9,774,304	29,425,300	9,551,328	36,369,723	10,650,335	51
—	5,316,729	—	5,471,176	—	6,423,409	—	6,413,186	52
—	—	—	—	—	—	—	—	53
—	87,171,017	—	111,916,404	—	113,654,082	—	128,172,418	

29. 大連港支那品移入數量及價額累年比較
Quantity and Value of Chinese Goods imported into Dairen, 1924 to 1928.

價額單位（海關兩）
Value—Hk. Taels.

番號 No.	品名 DESCRIPTION OF GOODS.	數量單位 Classifier of Quantity.	大正十三年 1924 數量 Quantity.	大正十三年 1924 價額 Value.	大正十四年 1925 數量 Quantity.	大正十四年 1925 價額 Value.	昭和元年 1926 數量 Quantity.	昭和元年 1926 價額 Value.	昭和二年 1927 數量 Quantity.	昭和二年 1927 價額 Value.	昭和三年 1928 數量 Quantity.	昭和三年 1928 價額 Value.	番號 No.
1	綿織物 Cotton Piece Goods		—	2,996,682	—	5,525,424	—	4,135,389	—	4,759,963	—	6,763,127	1
2	毛絹及毛交織物 Woollen Goods, and Wool and Cotton Unions		—	—	—	—	—	3,929	—	—	—	1,870	2
3	絹綿交織物 Silk Piece Goods, and Silk and Cotton Unions		—	862,000	—	1,000,135	—	2,535,920	—	1,672,600	—	1,840,230	3
4	其他雜織物 Miscellaneous Piece Goods		—	30,904	—	293,898	—	284,568	—	1,129,837	—	2,021,858	4
5	綿縫絲 Cotton Thread		—	—	—	—	—	1,331	—	200	—	—	5
6	綿織絲 Cotton Yarn	擔 Piculs	120,364	3,600,151	77,493	3,388,557	56,793	2,417,218	90,028	3,729,556	144,955	6,607,496	6
7	綿花 Cotton, Raw	〃	54,940	1,098,806	37,996	1,329,860	42,273	1,386,663	54,399	1,781,018	45,874	1,596,757	7
8	蠶絲及絹製品 Silk Cocoons, Raw Silk and Silk Products		—	48,860	—	62,487	—	85,832	—	122,054	—	58,046	8
9	其他絲及絹製品 Miscellaneous Yarns, Threads, Materials thereof.		—	57,557	—	115,737	—	185,876	—	96,347	—	321,152	9
10	衣服及附屬品 Clothing and Accessories thereof		—	251,988	—	222,513	—	389,368	—	509,040	—	631,770	10
11	米 Rice	擔 Piculs	147,733	663,282	211,927	1,271,562	127,957	767,742	156,330	937,980	181,518	1,169,868	11
12	其他穀物及種子 Other Cereals and Seeds	〃	442,679	1,464,654	425,721	1,519,712	384,931	1,400,549	465,510	1,983,662	543,492	2,215,155	12
13	粉 Flour	〃	847,701	4,229,226	1,178,722	5,892,700	958,875	4,421,660	213,257	894,346	69,621	328,784	13
14	菜 Vegetable	〃	73,693	90,468	77,612	105,787	89,000	139,306	108,502	141,793	98,792	164,466	14
15	野果物 Fruits	〃	93,143	355,037	123,453	649,113	114,729	765,213	152,245	701,280	142,255	617,420	15
16	砂糖 Sugars	〃	453	2,327	480	2,996	2,502	18,678	309	2,002	92	471	16
17	水產物 Marine Products	〃	20,610	95,287	20,946	154,861	31,769	175,892	41,295	269,030	45,675	304,423	17
18	其他食料品 Other Provisions		—	364,733	—	341,332	—	476,976	—	514,861	—	359,037	18
19	茶 Tea	擔 Piculs	8,390	228,882	11,156	310,251	13,427	323,804	18,501	533,327	17,239	479,107	19
20	酒類及其他飲料 Liquor and Other Beverages		—	267,135	—	434,232	—	294,928	—	319,385	—	225,136	20
21	紙卷及葉卷煙草 Cigarettes and Cigars		—	1,714,117	—	3,092,187	—	2,847,107	—	3,414,299	—	6,004,841	21
22	其他煙草 Tobacco		—	126	—	908,607	—	911,226	—	1,398,318	—	1,228,147	22
23	卷煙草製造材料 Cigarette Making Materials		—	898,935	—	—	—	439	—	11,990	—	15,570	23
24	家具 Furniture		—	241,517	—	219,564	—	417,927	—	437,292	—	152,081	24
25	藥品及藥材 Chemical Products and Medicines		—	59,743	—	131,636	—	327,266	—	181,999	—	252,338	25
26	染料及塗料 Dyes, Colours and Paints		—	8,968	—	12,416	—	29,130	—	19,597	—	44,004	26
27	石油 Kerosene Oil	米哦 Am. Galls	—	—	—	—	—	—	—	—	—	—	27
28	機械油 Machine Oil	哦 Gallons	—	—	—	—	—	—	—	—	—	—	28
29	其他油脂 Other Oils, Fats and Waxes		—	263,172	—	162,684	—	380,193	—	137,547	—	112,003	29
30	蠟燭 Candle	擔 Piculs	3,864	63,918	6,977	108,866	10,597	144,230	13,343	162,197	4,395	60,781	30
31	蠟燭製造材料 Candle Making Materials		—	261	—	20	—	—	—	—	—	1,140	31
32	石鹼 Soap		—	17,208	—	6,253	—	18,771	—	21,473	—	33,526	32
33	燐寸 Matches	グロス Gross	10,500	1,905	29,100	5,921	18,200	4,241	17,340	3,802	53,940	10,842	33
34	燐寸製造材料 Match Making Materials		—	—	—	—	—	3,500	—	780	—	774	34
35	石炭及コークス Coal and Coke	英噸 Lg. Tons	11,364	100,022	11,200	96,470	16,188	141,556	12,950	136,107	23,630	252,557	35
36	鐵及鋼 Iron and Steel	擔 Piculs	4,505	20,296	3,929	13,041	1,937	10,738	—	6,455	45	1,443	36
37	其他金屬 Other Metals and Minerals	〃	6,019	25,056	7,589	60,166	4,553	57,374	3,776	54,586	17,574	103,668	37
38	金物 Hardware		—	35,822	—	38,404	—	98,657	—	73,006	—	102,291	38
39	機械器 Machine and Machinery		—	51,884	—	73,955	—	144,738	—	128,204	—	138,936	39
40	車輛類 Vehicles		—	700	—	1,035	—	—	—	1,700	—	900	40
41	セメント Cement	擔 Piculs	3,788	3,318	56	54	—	—	9	9	11	14	41
42	木材及竹等 Timber and Bamboo, etc.		—	81,736	—	252,493	—	144,350	—	95,651	—	122,680	42
43	建築材料 Building Materials		—	62,675	—	14,059	—	8,855	—	17,506	—	20,801	43
44	鐵道材料 Railway Materials		—	—	—	—	—	—	—	—	—	—	44
45	電氣材料 Electrical Materials		—	25,286	—	23,679	—	18,871	—	32,200	—	33,423	45
46	美術及化粧用品 Fine Art and Toilet Requisites		—	416,714	—	92,416	—	84,191	—	137,156	—	124,471	46
47	皮革毛骨角牙類 Leather, Hides, Skins, Hairs, Bones, Horns, &c.		—	1,684,420	—	3,621,576	—	2,967,787	—	2,872,373	—	2,179,936	47
48	紙類 Papers		—	563,520	—	651,919	—	830,831	—	485,037	—	663,451	48
49	硝子板及硝子器 Glass Manufactures		—	1,379	—	35,346	—	65,387	—	21,367	—	48,742	49
50	陶磁器及土器 Potteries		—	102,744	—	179,530	—	224,153	—	263,186	—	286,442	50
51	麻袋 Bags, Gunny	枚 Pieces	1,194,581	217,405	2,718,926	473,305	2,590,715	587,640	2,742,894	598,204	2,582,191	679,526	51
52	其他雜品 Sundries		—	1,117,496	—	1,191,937	—	2,056,251	—	1,925,080	—	2,392,660	52
53	小包郵便物 Postal Parcels		—	—	—	—	—	—	—	—	—	—	53
	合計 Grand Total		—	24,488,322	—	34,088,696	—	32,736,251	—	32,735,402	—	40,774,161	

30. 昭和三年大連港輸移出
Quantity and Value of Goods exported from Dairen,

品數量及價額仕向國別 (一)
classified according to the countries of destination, 1928.

價額單位（海關兩）
Value—Hk. Taels.

番號 No.	品名 DESCRIPTION OF GOODS.	數量單位 Classifier of Quantity.	外國 Abroad. 日本 Japan. 數量 Quantity.	日本 價額 Value.	朝鮮 Korea. 數量 Quantity.	朝鮮 價額 Value.	蘭領印度 Dutch Indies 數量 Quantity.	蘭領印度 價額 Value.	香港 Hongkong. 數量 Quantity.	香港 價額 Value.	比律賓 Philippine Islands. 數量 Quantity.	比律賓 價額 Value.	英領海峽殖民地 Singapore Straits, etc. 數量 Quantity.	英領海峽殖民地 價額 Value.	佛領印度 French Indo-China 數量 Quantity.	佛領印度 價額 Value.	其他亞細亞 Other Asian Countries. 數量 Quantity.	其他亞細亞 價額 Value.	番號 No.
1	大豆 Soya Beans	擔 Piculs	6,884,986	27,925,434	493	1,923	1,433,553	5,819,379	499,399	2,014,572	3,219	13,101	111,589	453,807	3,360	13,675	—	—	1
2	其他豆類 Other Beans	〃	1,109,204	4,984,974	491	2,455	28,082	117,299	80,478	370,801	—	—	245	1,225	—	—	—	—	2
3	玉蜀黍 Maize	〃	246,676	690,693	6	17	—	—	—	—	—	—	—	—	—	—	—	—	3
4	高粱 Kaoliang	〃	647,260	1,521,061	2,552	5,997	—	—	—	—	—	—	—	—	—	—	—	—	4
5	粟 Millet	〃	265,061	1,060,244	29,840	119,360	—	—	—	—	—	—	—	—	—	—	—	—	5
6	小麥 Wheat	〃	780,433	3,043,689	482	1,880	—	—	—	—	—	—	—	—	—	—	—	—	6
7	其他穀物 Other Cereals	〃	59,268	207,587	—	—	—	—	—	—	—	—	—	—	—	—	—	—	7
8	胡麻子 Sesamum Seed	〃	51,037	408,296	1,111	8,888	—	—	584	3,510	—	—	—	—	—	—	—	—	8
9	瓜子 Melon Seed	〃	16,522	137,017	1	8	—	—	153	1,224	—	—	—	—	—	—	—	—	9
10	麻子 Hemp Seed	〃	160,350	566,537	—	—	—	—	64,780	537,790	—	—	—	—	—	—	—	—	10
11	蘇子 Perilla Seed	〃	108,113	657,655	—	—	—	—	443	1,797	—	—	—	—	—	—	—	—	11
12	其他種子 Other Seeds	〃	299,771	1,347,554	1,039	4,849	—	—	—	—	—	—	—	—	—	—	—	—	12
13	菜物 Vegetables	〃	49	199	14	208	—	—	99,352	743,613	—	—	—	—	—	—	—	—	13
14	果物 Fruits	〃	97	886	—	—	—	—	429	9,209	—	—	—	—	—	—	—	—	14
15	麥粉 Flour	〃	1,425	7,795	293	1,464	—	—	79	453	—	—	—	—	—	—	—	—	15
16	麩 Bran	〃	1,204,006	2,204,562	30	57	—	—	—	—	—	—	—	—	—	—	—	—	16
17	鷄卵 Eggs	千箇Mille	5	68	—	—	—	—	—	—	—	—	—	—	—	—	—	—	17
18	水産物 Marine Products	擔 Piculs	22,265	54,501	5	40	—	—	—	—	—	—	—	—	—	—	—	—	18
19	支那酒 Samshu	〃	2,566	17,778	—	—	—	—	26,301	150,730	—	—	—	—	—	—	—	—	19
20	煙草 Cigarettes, Cigars and Tobacco		—	1,107,200	—	63,920	—	—	1,356	16,272	—	—	—	—	—	—	—	—	20
21	鹽 Salt	擔 Piculs	1,296,526	646,487	722,109	342,554	—	—	—	—	—	—	—	—	—	—	—	—	21
22	其他飲食料品 Other Provisions and Drinks		—	150,342	—	322	—	—	450,627	196,883	—	—	—	—	—	—	16,934	6,774	22
23	豆粕 Beancake	擔 Piculs	11,346,848	31,442,138	88,177	244,908	—	19,212	—	39,240	—	—	—	—	—	—	—	—	23
24	豆油 Bean Oil	〃	7,690	84,590	579	6,369	—	—	460	1,274	1,874	5,191	4,084	11,313	—	—	—	—	24
25	其他油脂 Other Oils Fats and Waxes	〃	326,006	359,664	2,757	30,675	—	—	16,420	180,620	286	3,146	—	—	—	—	—	—	25
26	苧麻 Hemp, Jute and Ramie	〃	15,687	125,496	—	—	—	—	1,987	23,844	336	504	—	—	—	—	—	—	26
27	棉花 Cotton, Raw	〃	—	—	—	—	—	—	—	—	—	—	—	—	—	—	—	—	27
28	繭 Silk Cocoons	〃	126	11,258	—	—	—	—	—	—	—	—	—	—	—	—	—	—	28
29	柞蠶絲 Silk, Raw, Wild	〃	158	114,385	—	—	—	—	—	—	—	—	—	—	—	—	—	—	29
30	屑絹絲 Silk, Waste	〃	337	18,535	—	—	—	—	—	—	—	—	—	—	—	—	—	—	30
31	絹製品 Silk Products		—	—	—	—	—	—	—	—	—	—	—	—	—	—	—	—	31
32	豚毛 Bristles	擔 Piculs	108	9,232	—	—	—	—	—	4,500	—	—	—	—	—	—	—	—	32
33	羊毛 Wool	〃	838	25,590	—	—	—	—	—	—	—	—	—	—	—	—	—	—	33
34	其他毛 Hairs and Feathers of all Kinds	〃	1,318	80,439	—	—	—	—	—	—	—	—	—	—	—	—	—	—	34
35	皮革 Leather, Hides and Skins		—	1,293,082	—	—	—	—	—	—	—	—	—	—	—	—	—	—	35
36	角牙 Horns and Teeth	擔 Piculs	—	—	—	—	—	195	—	5,471	—	—	—	—	—	—	—	—	36
37	獸骨 Bones	〃	232,947	507,491	—	—	—	—	—	—	—	—	—	—	—	—	—	—	37
38	家畜 Cattle	頭 No.	16	180	1	33	—	—	—	—	—	—	—	—	—	—	—	—	38
39	家禽 Poultry	羽 〃	105,894	10,359	—	—	—	—	5,827	45,784	—	—	—	—	—	—	—	—	39
40	獸脂 Animal Tallow	擔 Piculs	—	—	655	8,515	—	—	—	—	—	—	—	—	—	—	—	—	40
41	木材及竹等 Timber and Bamboo, etc.		—	25,749	—	1,511	—	—	—	—	—	—	—	—	—	—	（蘭太英印濕）	—	41
42	薪及木炭 Firewood and Charcoal	擔 Piculs	61	122	—	—	—	—	—	—	—	—	—	—	—	—	—	—	42
43	石炭及コークス Coal and Coke	英噸Lg. Tons.	1,982,097	15,811,862	74,159	593,215	5,759	46,072	98,267	786,136	183,057	1,464,456	16,443	131,544	12,437	99,496	3,142	25,136	43
44	其他鑛産品 Other Mineral Products		—	545,509	—	2,417	—	—	—	20	—	—	—	—	—	—	—	—	44
45	藥品及藥材 Chemical Products and Medicines		—	451,158	—	16,785	—	1,074	—	151,182	—	—	—	—	—	—	—	—	45
46	染料及塗料 Dyes, Colours and Paints		—	537	—	89	—	—	—	—	—	—	—	—	—	—	—	—	46
47	人蔘 Ginseng	斤 Catties	—	—	—	—	—	—	57,520	89,810	—	—	372	1,827	—	—	—	—	47
48	鐵及同製品 Iron and Iron Manufactures	擔 Piculs	3,001,746	5,245,756	115	317	—	—	—	—	12,383	22,020	—	—	—	—	—	—	48
49	其他金屬及金物 Other Metals and Hardware		—	173,329	—	4,602	—	—	—	—	—	—	—	—	—	—	—	—	49
50	其他雜品 Sundries		—	3,970,565	—	89,337	—	148,349	—	349,219	—	1,282	—	25,983	—	—	—	—	50
51	小包郵便物 Postal Parcels		—	50,765	—	—	—	—	—	—	—	—	—	—	—	—	—	—	51
	輸移出計 Total of Exports		—	**107,098,350**	—	**1,552,715**	—	**6,151,580**	—	**5,723,954**	—	**1,509,700**	—	**625,699**	—	**113,171**	—	**31,910**	
52	再輸移出 支那品 Re-exports Chinese Goods		—	419,332	—	1,881,065	—	52,692	—	99,101	—	—	—	1,896	—	84	（蘭太平洋）	92,943	52
	再輸移出 外國品 Foreign Goods		—	946,772	—	409,585	—	64,370	—	7,936	—	428	—	566	—	2,301	（〃）	16,188	
	再輸移出計 Total		—	**1,366,104**	—	**2,290,650**	—	**117,062**	—	**107,037**	—	**428**	—	**2,462**	—	**2,385**	—	**109,131**	
	合計 Grand Total		—	**108,464,454**	—	**3,843,365**	—	**6,268,642**	—	**5,830,991**	—	**1,510,128**	—	**628,161**	—	**115,556**	—	**141,041**	

30. 昭和三年大連港輸移出品數量及價額仕向國別 (二)

Quantity and Value of Goods exported from Dairen, classified according to the countries of destination, 1928.—*Continued.*

價額單位（海關兩 Value—Hk. Taels.

番號 No.	品名 DESCRIPTION OF GOODS.	數量單位 Classifier of Quantity.	外國 Abroad. 和蘭 Netherlands. 數量 Quantity.	和蘭 價額 Value.	英吉利 Great Britain. 數量 Quantity.	英吉利 價額 Value.
1	大豆 Soya Beans	擔 Piculs	3,107,081	12,645,820	2,340,146	9,524,394
2	其他豆類 Other Bean	〃	3,620	13,476	—	—
3	蜀黍 Maize	〃	—	—	—	—
4	高粱 Kaoliang	〃	145,954	342,992	54,064	127,050
5	粟 Millet	〃	1,000	4,000	837	3,348
6	小麥 Wheat	〃	—	—	—	—
7	其他穀物 Other Cereals	〃	225,670	789,845	7,521	26,324
8	胡麻 Sesamum Seed	〃	—	—	—	—
9	瓜子 Melon Seed	〃	—	—	—	—
10	麻子 Hemp Seed	〃	49,601	162,307	10,950	37,955
11	蘇子 Perilla Seed	〃	—	—	—	—
12	其他種子 Other Seeds	〃	7,170	39,729	6,883	48,684
13	野菜 Vegetables	〃	—	—	—	—
14	果物 Fruits	〃	—	—	—	—
15	麥粉 Flour	〃	—	—	—	—
16	麩 Bran	〃	—	—	—	—
17	鷄卵 Eggs	千箇 Mille	—	—	—	—
18	水產物 Marine Products	擔 Piculs	—	—	—	—
19	支那酒 Samshu	〃	—	—	—	—
20	煙草 Cigarettes, Cigars and Tobacco	〃	—	—	—	—
21	鹽 Salt	擔 Piculs	—	—	—	—
22	其他飲食料品 Other Provision and Drinks		—	—	—	73
23	豆粕 Beancake	擔 Piculs	17,650	48,890	61,333	170,228
24	豆油 Bean Oil	〃	197,634	2,173,974	234,359	2,577,949
25	其他油脂 Other Oils, Fate ane Waxes	〃	—	—	86	1,032
26	苧麻 Hemp, Jute and Ramie	〃	—	—	—	—
27	棉花 Cotton, Raw	〃	—	—	4	32
28	繭 Silk Cocoons	〃	—	—	—	—
29	柞蠶絲 Silk Raw, Wild	〃	—	—	—	—
30	絹絲 Silk, Waste	〃	—	—	—	—
31	絹製品 Silk Products		—	—	—	—
32	豚毛 Bristles		—	—	—	—
33	羊毛 Wool	擔 Piculs	—	—	577	65,854
34	其他毛 Hairs and Feathers of all Kinds	〃	—	—	—	—
35	皮革 Leather, Hides and Skins	〃	—	—	447	32,153
36	角牙 Horns and Teeth		—	—	—	301,825
37	獸骨 Bones	擔 Piculs	—	—	—	—
38	家畜 Cattle	〃	—	—	—	—
39	家禽 Poultry	頭羽 No.	—	—	—	—
40	獸脂 Animal Tallow	擔 Piculs	—	—	—	—
41	木材及竹等 Timber and Bamboo, etc.		—	—	—	—
42	薪炭及木炭 Firewood and Charcoal	擔 Piculs	—	—	—	—
43	石炭及コークス Coal ank Coke	英噸 Lg. Tons.	—	—	35,244	281,952
44	其他鑛產品 Other Mineral Broducts		—	—	—	420
45	藥品及藥材 Chemical Products and Medicines		—	—	—	—
46	染料及塗料 Dyes, Colours and Paints		—	—	—	—
47	人蔘 Ginseng	斤 Catties	—	—	—	—
48	鐵及同製品 Iron and Iron Manufactures	擔 Piculs	—	—	—	—
49	其他金屬及金物 Other Metals and Hardware		—	—	—	32
50	其他雜品 Sundries		—	352	—	343
51	小包郵便物 Postal Parcels		—	—	—	—
	輸移出計 Total of Exports		—	**16,221,335**	—	**13,199,648**
52	再輸移出（支那品 Re-exports Chinese Goods		—	41,173	—	309,370
	再輸移出（外國品 Re-exports Foreign Goods		—	5,110	—	9,588
	再輸移出計 Total		—	**46,283**	—	**318,958**
	合計 Grand Total		—	**16,267,668**	—	**13,518,606**

番號 No.	向（續） 伊太利 Italy. 數量 Quantity.	伊太利 價額 Value.	獨逸 Germany. 數量 Quantity.	獨逸 價額 Value.	佛蘭西 France. 數量 Quantity.	佛蘭西 價額 Value.	白耳義 Belgium. 數量 Quantity.	白耳義 價額 Value.	諾威 Norway. 數量 Quantity.	諾威 價額 Value.	瑞典 Sweden. 數量 Quantity.	瑞典 價額 Value.
1	1,025,341	4,173,138	81,903	333,345	134,869	548,917	—	—	—	—	—	—
2	—	—	4,734	17,516	—	—	—	—	—	—	—	—
3	—	—	—	—	—	—	—	—	—	—	—	—
4	—	—	30,880	72,568	—	—	36,233	85,148	—	—	—	—
5	—	—	2,070	8,280	—	—	919	3,676	—	—	—	—
6	—	—	—	—	—	—	—	—	—	—	—	—
7	—	—	66,485	232,698	—	—	10,038	35,133	—	—	—	—
8	—	—	—	—	—	—	—	—	—	—	—	—
9	—	—	—	—	310	2,573	—	—	—	—	—	—
10	2,790	9,091	12,452	42,678	73,330	255,189	18,994	62,465	—	—	847	2,710
11	—	—	—	—	—	—	—	—	—	—	—	—
12	27,875	144,813	6,518	63,779	15,034	97,899	—	—	—	—	24,563	191,591
13	—	—	—	—	—	—	—	—	—	—	—	—
14	—	—	—	—	—	—	—	—	—	—	—	—
15	—	—	—	—	—	—	—	—	—	—	—	—
16	—	—	—	—	—	—	—	—	—	—	—	—
17	—	—	—	—	—	—	—	—	—	—	—	—
18	—	—	—	—	—	—	—	—	—	—	—	—
19	—	—	—	—	—	—	—	—	—	—	—	—
20	—	—	—	—	—	—	—	—	—	—	—	—
21	—	—	—	—	—	—	—	—	—	—	—	—
22	—	—	—	—	—	—	—	—	—	—	—	—
23	—	—	—	1,855	—	—	—	—	—	—	—	—
24	—	—	27,689	76,946	754	2,089	1,667	4,618	31,592	87,510	—	—
25	91,293	1,004,223	—	—	—	—	—	—	—	—	—	—
26	—	—	—	—	—	—	—	—	—	—	—	—
27	—	—	—	—	—	—	—	—	—	—	—	—
28	—	—	—	—	—	—	—	—	—	—	—	—
29	—	—	—	—	—	—	—	—	—	—	—	—
30	—	—	—	—	—	—	—	—	—	—	—	—
31	—	—	—	—	—	—	—	—	—	—	—	—
32	—	—	45	8,002	—	—	—	—	—	—	—	—
33	—	—	24	1,311	—	—	—	—	—	—	—	—
34	—	—	78	5,709	—	—	—	—	—	—	—	—
35	—	—	—	43,530	—	74,650	—	—	—	—	—	—
36	—	—	—	—	—	—	—	—	—	—	—	—
37	—	—	—	—	—	—	—	—	—	—	—	—
38	—	—	6	500	—	—	—	—	—	—	—	—
39	—	—	—	—	—	—	—	—	—	—	—	—
40	—	—	—	—	—	—	—	—	—	—	—	—
41	—	—	—	—	—	—	—	—	—	—	—	—
42	—	—	—	—	—	—	—	—	—	—	—	—
43	—	—	30,518	244,144	—	—	5,217	41,736	—	—	—	—
44	—	—	—	12	—	—	—	—	—	—	—	—
45	—	—	—	—	—	—	—	—	—	—	—	—
46	—	—	—	—	—	—	—	—	—	—	—	—
47	—	—	—	—	—	—	—	—	—	—	—	—
48	—	—	—	—	—	—	—	—	—	—	—	—
49	—	—	—	—	—	—	—	—	—	—	—	—
50	—	—	—	95	—	—	—	—	—	—	—	—
51	—	1,218	—	30,339	—	—	—	—	—	—	—	—
	—	—	—	—	—	—	—	—	—	—	—	—
	—	**5,332,483**	—	**1,183,307**	—	**981,317**	—	**232,776**	—	**87,510**	—	**194,301**
52	—	33,198	—	376,856	—	52,778	—	—	—	—	—	2,210
	—	517	—	75,557	—	3,495	—	323	—	(T球) 126	—	500
	—	**33,715**	—	**452,413**	—	**56,273**	—	**323**	—	**126**	—	**2,710**
	—	**5,366,198**	—	**1,635,720**	—	**1,037,590**	—	**233,099**	—	**87,636**	—	**197,011**

30. 昭和三年大連港輸移出品數量及價額仕向國別 (三)

Quantity and Value of Goods exported from Dairen, classified according to the countries of destination, 1928.—*Continued.*

價額單位（海關兩） Value—Hk. Taels.

番號 No.	品名 DESCRIPTION OF GOODS.	數量單位 Classifier of Quantity.	外國 Abroad. 北米合衆國 U. S. of America. 數量 Quantity.	價額 Value.	加奈陀 Canada. 數量 Quantity.	價額 Value.
1	大豆 Soya Beans	擔 Piculs	3,035	12,352	—	—
2	其他豆類 Other Beans	〃	4,478	17,154	—	—
3	蜀黍 Maize	〃	52,575	147,210	—	—
4	高粱 Kaoliang	〃	4,651	10,930	—	—
5	粟 Millet	〃	—	—	—	—
6	小麥 Wheat	〃	—	—	—	—
7	其他穀物 Other Cereals	〃	1,053	3,685	—	—
8	胡麻子 Sesamum Seed	〃	—	—	—	—
9	瓜子 Melon Seed	〃	—	—	—	—
10	麻子 Hemp Seed	〃	24,392	90,915	—	—
11	蘇子 Perilla Seed	〃	—	—	—	—
12	其他種子 Other Seeds	〃	30,021	190,521	3,990	22,512
13	菜物 Vegetables	〃	—	—	—	—
14	果物 Fruits	〃	—	—	—	—
15	麥粉 Flour	〃	—	—	—	—
16	麩 Bran	〃	—	—	—	—
17	鷄卵 Eggs	〃	—	—	—	—
18	水產物 Marine Products	千箇 Mille	—	—	—	—
19	支那酒 Samshu	擔 Piculs	—	—	—	—
20	煙草 Cigarettes Cigurs and Tocacco	〃	—	—	—	—
21	鹽 Salt	擔 Piculs	—	—	—	—
22	其他飲食料品 Other Provision and Drinks	擔 Piculs	—	1,209	—	—
23	粕 Beancake	擔 Piculs	611,553	1,694,002	5,646	15,639
24	豆油 Bean Oil	〃	113,891	1,252,801	—	—
25	其他油脂 Other Oils, Fate ane Waxes	〃	7,318	87,816	—	—
26	苧麻黄麻花 Hemp, Jute and Ramie	〃	—	—	—	—
27	棉花 Cotton, Raw	〃	—	—	—	—
28	繭 Silk Cocoons	〃	—	—	—	—
29	蠶絲 Silk Raw, Wild	〃	—	—	—	—
30	屑絹絲 Silk, Waste	〃	—	—	—	—
31	絹製品 Silk Products		—	—	—	—
32	豚毛 Bristles	擔 Piculs	1,036	241,939	—	—
33	羊毛 Wool	〃	—	—	—	—
34	其他毛 Hairs and Feathera of all Kinds	〃	1,401	130,561	—	—
35	皮革 Leather, Hides and Skins		—	1,026,053	—	4,747
36	角牙骨 Horns and Teeth	擔 Piculs	—	—	—	—
37	獸畜 Bones	〃	—	—	—	—
38	家畜 Cattle	頭 No.	—	—	—	—
39	家禽 Poultry	羽 〃	—	—	—	—
40	獸脂 Animal Tallow	擔 Piculs	—	—	—	—
41	木材及竹等 Timber and Bamboo, etc.		—	—	—	—
42	薪及木炭 Firewood and Charcoal	擔 Piculs	—	—	—	—
43	石炭及コークス Coal and Coke	英噸 Lg. Tons.	41,658	333,283	2,033	16,264
44	其他鑛產品 Other Mineral Products		—	—	—	—
45	藥品及藥材 Chemical Products and Medicines		—	—	—	—
46	染料及塗料 Dyes, Colours and Paints		—	—	—	—
47	人蔘 Ginseng	斤 Catties	—	—	—	—
48	鐵及同製品 Iron and Iron Manufactures	擔 Piculs	2,000	3,500	—	—
49	其他金屬及金物 Other Metals and Hardware		—	6	—	—
50	其他雜品 Sundries		—	20,066	—	—
51	小包郵便物 Postal Parcels		—	—	—	—
	輸移出計 Total of Exports		—	**5,264,003**	—	**59,162**
52	再輸移出 支那品 Re-exports Chinese Goods		—	1,499,608	—	3,170
	再輸移出 外國品 Foreign Goods		—	38,235	—	—
	再輸移出計 Total		—	**1,537,843**	—	**3,170**
	合計 Grand Total		—	**6,801,846**	—	**62,332**

番號 No.	向 (續) 土耳古波斯埃及其他 Turkey, Persia, Egypt, Aden etc. 數量 Quantity.	價額 Value.	濠洲 Australia, New Zealand. 數量 Quantity.	價額 Value.	墨西哥及中米 Mexico & Central America. 數量 Quantity.	價額 Value.	計 Total. 數量 Quantity.	價額 Value.	支那向 To China. 支那諸港 Chinese Ports. 數量 Quantity.	價額 Value.	合計 Grand Total. 數量 Quantity.	價額 Value.	番號 No.
1	4,050,096	16,483,891	66,822	271,966	134,274	546,495	19,880,166	80,782,209	2,664,774	11,307,543	22,544,940	92,089,752	1
2	—	—	—	—	—	—	1,231,332	5,524,900	158,186	696,138	1,389,518	6,221,038	2
3	—	—	—	—	—	—	299,257	837,920	675,479	1,891,341	974,736	2,729,261	3
4	—	—	16	38	—	—	921,610	2,165,784	4,415,718	10,376,937	5,337,328	12,542,721	4
5	—	—	—	—	—	—	299,727	1,198,908	48,802	195,208	348,529	1,394,116	5
6	—	—	—	—	—	—	780,915	3,045,569	122,323	477,060	903,238	3,522,629	6
7	—	—	—	—	—	—	370,619	1,298,782	78,714	468,473	449,333	1,767,255	7
8	—	—	—	—	—	—	52,301	418,408	2,871	21,477	55,172	439,885	8
9	—	—	—	—	—	—	81,613	677,388	136,731	1,135,720	218,344	1,813,108	9
10	985	3,260	—	—	—	—	355,134	1,234,904	—	—	355,134	1,234,904	10
11	—	—	—	—	—	—	108,113	657,655	—	—	108,113	657,655	11
12	7,968	40,325	—	—	—	—	530,184	2,935,869	208,580	1,518,145	738,764	4,454,014	12
13	—	—	—	—	—	—	492	9,616	6,103	118,321	6,595	127,937	13
14	—	—	—	—	—	—	176	1,339	4,283	20,598	4,459	21,937	14
15	—	—	—	—	—	—	1,718	9,259	204,550	1,135,316	206,268	1,144,575	15
16	—	—	—	—	—	—	1,204,036	2,204,619	2,668	1,495	1,206,704	2,206,114	16
17	—	—	—	—	—	—	5	68	7	51	12	119	17
18	—	80	—	—	—	—	48,571	205,351	51,573	381,732	100,144	587,083	18
19	—	—	—	—	—	—	3,922	34,050	23,598	283,176	27,520	317,226	19
20	—	—	—	—	—	—	—	1,171,120	—	967,975	—	2,139,095	20
21	—	—	—	—	—	—	2,486,196	1,192,698	119,106	111,197	2,605,302	1,303,895	21
22	—	—	—	—	—	—	—	212,253	—	185,056	—	397,309	22
23	—	—	—	—	—	—	12,199,327	33,804,746	2,567,155	7,111,009	14,766,482	40,915,755	23
24	—	—	—	—	—	—	711,839	7,830,229	944,609	10,390,699	1,656,448	18,220,928	24
25	49,687	546,557	—	—	—	—	338,490	503,535	2,387	26,094	340,877	529,629	25
26	—	—	—	—	—	—	15,691	125,528	563	6,654	16,254	132,182	26
27	—	—	—	—	—	—	—	—	71	882	71	882	27
28	—	—	—	—	—	—	126	11,258	30,798	465,841	30,924	477,099	28
29	—	—	—	—	—	—	158	114,385	3,227	1,089,835	3,385	1,204,220	29
30	—	—	—	—	—	—	337	18,535	7,988	439,340	8,325	457,875	30
31	—	—	—	—	—	—	—	4,500	—	236,731	—	241,231	31
32	—	—	—	—	—	—	1,766	325,027	8,260	1,300,633	10,026	1,625,660	32
33	—	—	—	—	—	—	862	26,901	5,773	173,383	6,635	200,284	33
34	—	—	—	—	—	—	3,244	248,862	4,330	259,353	7,574	508,215	34
35	—	—	—	—	—	—	—	2,749,553	—	345,001	—	3,094,554	35
36	—	—	—	—	—	—	—	—	15	1,160	15	1,160	36
37	—	—	—	—	—	—	232,947	507,491	—	—	232,947	507,491	37
38	—	—	—	—	—	—	5,850	46,497	973	26,645	6,823	73,142	38
39	—	—	—	—	—	—	105,894	10,359	—	—	105,894	10,359	39
40	—	—	—	—	—	—	655	8,515	35	442	690	8,957	40
41	—	—	—	—	—	—	—	27,260	—	109,284	—	136,544	41
42	—	—	—	—	—	—	61	122	4,428	8,766	4,489	8,888	42
43	4,210	33,680	—	—	—	—	2,494,241	19,908,976	1,141,860	9,134,713	3,636,101	29,043,689	43
44	—	—	—	—	—	—	—	548,378	—	45,959	—	594,337	44
45	—	—	—	—	—	—	—	620,199	—	124,375	—	744,574	45
46	—	—	—	—	—	—	—	626	—	97,101	—	97,727	46
47	—	—	—	—	—	—	57,892	91,637	21,285	37,372	79,177	129,009	47
48	—	—	—	—	—	—	3,016,244	5,271,593	253,578	449,084	3,269,822	5,720,677	48
49	—	—	—	—	—	—	—	178,064	—	4,826	—	182,890	49
50	—	—	—	—	—	—	—	4,637,053	—	2,627,232	—	7,264,285	50
51	—	—	—	—	—	—	—	50,765	—	—	—	50,765	51
	—	**17,107,793**	—	**272,004**	—	**546,495**	—	**183,489,263**	—	**65,805,373**	—	**249,294,636**	
52	—	4,097	—	1,040	—	—	—	4,870,613	—	96,197	—	4,966,810	52
	—	96	—	384	—	—	—	1,582,077	—	6,621,082	—	8,203,159	
	—	**4,193**	—	**1,424**	—	—	—	**6,452,690**	—	**6,717,279**	—	**13,169,969**	
	—	**17,111,986**	—	**273,428**	—	**546,495**	—	**189,941,953**	—	**72,522,652**	—	**262,464,605**	

31. 大連港輸移出品數量及價額累年比較

Quantity and Value of Goods exported from Dairen, 1924 to 1928.

價額單位（海關兩）
Value—Hk. Taels.

番號 No.	品名 DESCRIPTION OF GOODS.		數量單位 Classifier of Quantity.	大正十三年 1924 數量 Quantity.	大正十三年 1924 價額 Value.	大正十四年 1925 數量 Quantity.	大正十四年 1925 價額 Value.	昭和元年 1926 數量 Quantity.	昭和元年 1926 價額 Value.	昭和二年 1927 數量 Quantity.	昭和二年 1927 價額 Value.	昭和三年 1928 數量 Quantity.	昭和三年 1928 價額 Value.	番號 No.
1	大豆	Soya Beans	擔 Piculs	11,949,694	35,739,188	12,876,318	47,140,463	11,596,013	42,113,372	15,309,744	56,517,724	22,544,940	92,089,752	1
2	其他豆類	Other Beans	〃	1,073,504	3,530,802	1,097,442	3,996,943	1,504,856	5,514,886	1,726,359	6,066,190	1,389,518	6,221,038	2
3	蜀黍	Maize	〃	656,435	1,641,089	1,614,695	3,229,390	2,866,243	6,707,009	1,316,272	3,422,307	974,736	2,729,261	3
4	高粱	Kaoliang	〃	1,660,469	4,981,407	5,565,745	11,131,490	3,350,857	7,840,397	5,272,636	12,127,063	5,337,328	12,542,721	4
5	粟	Millet	〃	174,430	523,290	312,254	999,212	764,432	1,911,082	300,433	1,291,863	348,529	1,394,116	5
6	小麥	Wheat	〃	16,888	59,122	538	2,852	6	27	178,040	694,356	903,238	3,522,629	6
7	其他穀物	Other Cereals	〃	104,906	310,568	56,319	186,150	218,187	783,529	590,644	1,548,740	449,333	1,767,255	7
8	胡麻子	Sesamum Seed	〃	193,782	1,356,455	125,415	1,003,320	83,902	646,046	33,536	267,796	55,172	439,885	8
9	瓜子	Melon Seed	〃	109,516	723,098	136,068	952,476	173,320	1,721,068	118,493	1,137,532	218,344	1,813,108	9
10	麻子	Hemp Seed	〃	487,233	1,474,578	230,373	715,717	336,407	986,390	185,861	604,977	355,134	1,234,904	10
11	蘇子	Perilla Seed	〃	202,722	1,148,583	193,645	1,091,044	159,031	907,293	67,871	414,744	108,113	657,655	11
12	其他種子	Other Seeds	〃	343,786	1,478,375	343,711	1,528,376	301,310	1,406,072	620,692	3,532,767	738,764	4,454,014	12
13	野菜物	Vegetables	〃	3,401	76,673	5,084	33,792	16,162	404,121	8,051	130,336	6,595	127,937	13
14	果物	Fruits	〃	1,645	8,810	1,293	4,178	439	3,021	1,259	8,145	4,459	21,937	14
15	蔘粉	Flour	〃	22,875	108,425	35,766	181,660	17,173	96,435	23,646	140,373	206,268	1,144,575	15
16	皺	Bran	〃	460,686	902,724	390,880	796,483	454,250	933,619	895,506	1,789,737	1,206,704	2,206,114	16
17	鷄卵	Eggs	千箇Mille	12,503	169	23,105	231	302	3,632	622	8,092	12	119	17
18	水產物	Marine Products	擔 Piculs	22,798	187,252	19,516	142,372	28,277	188,225	60,174	364,794	100,144	587,083	18
19	支那酒	Samshu	〃	18,042	162,387	21,471	128,826	33,374	488,262	38,606	407,479	27,520	317,226	19
20	煙草	Cigarettes, Cigars and Tobacco		—	2,023,256	—	1,265,883	—	1,540,439	—	2,356,541	—	2,139,095	20
21	鹽	Salt	擔 Piculs	2,729,750	1,201,090	2,778,655	1,069,870	3,455,439	989,064	1,801,642	941,366	2,605,302	1,303,895	21
22	其他飲食料品	Other Provisions and Drinks		—	378,442	—	705,817	—	579,345	—	525,625	—	397,309	22
23	粕	Beancake	擔 Piculs	21,235,689	46,016,141	18,602,331	44,645,594	20,139,326	57,389,080	19,408,584	49,487,273	14,766,482	40,915,755	23
24	豆油	Bean Oil	〃	1,575,120	14,176,080	1,706,415	17,064,150	2,216,400	26,211,042	2,138,138	23,519,522	1,656,448	18,220,928	24
25	其他油脂	Other Oils, Fats and Waxes	〃	28,356	241,371	61,601	281,416	78,612	925,023	67,077	804,724	2,387	529,629	25
26	苧麻	Hemp, Jute and Ramie	〃	7,225	84,919	28,810	219,192	13,210	63,566	15,774	144,790	16,254	132,182	26
27	棉花	Cotton, Raw	〃	2,279	45,584	383	13,405	94	2,123	56	708	71	882	27
28	繭	Silk Cocoons	〃	22,330	569,667	40,466	578,902	32,172	693,437	18,831	446,784	30,924	477,099	28
29	蠶絲	Silk, Raw, Wild	〃	3,873	1,595,393	8,663	2,961,984	6,011	2,651,124	4,771	2,041,380	3,385	1,204,220	29
30	屑絹絲	Silk, Waste	〃	5,930	231,270	7,580	204,660	5,178	333,816	4,685	262,084	8,325	457,875	30
31	絹製品	Silk Products		—	16,656	—	32,604	—	72,366	—	91,200	—	241,231	31
32	豚毛	Bristles	擔 Piculs	39	195	3,502	399,350	6,813	1,082,474	4,821	648,569	10,026	1,625,660	32
33	羊毛	Wool	〃	2,074	194,823	25,437	888,641	8,381	293,275	6,467	194,060	6,635	200,284	33
34	其他毛羽	Hairs and Feathers of all Kinds	〃	29,373	598,534	95,530	718,217	9,563	368,358	8,812	402,227	7,574	508,215	34
35	皮革	Leather, Hides and Skins		3,011	93,564	—	927,993	—	1,161,172	—	1,194,315	—	3,094,554	35
				—	820,070									
36	角牙	Horns and Teeth	擔 Piculs	39	195	184	4,955	908	2,749	50	149	15	1,160	36
37	獸骨	Bones	〃	200,097	320,349	201,910	341,167	211,720	417,323	196,237	430,637	232,947	507,491	37
38	家畜	Cattle	頭 No.	4,138	55,813	65,418	61,968	8,798	84,420	3,737	52,653	6,823	73,142	38
39	家禽	Poultry	羽 〃	81,980	4,057	423	102	83,796	6,008	140,284	17,139	105,894	10,359	39
40	獸脂	Animal Tallow	擔 Piculs	1,074	12,859	1,335	18,690	1,599	19,988	1,224	12,240	690	8,957	40
41	木材及竹等	Timber and Bamboo, etc.		—	428,817	—	239,414	—	119,719	—	120,057	—	136,544	41
42	薪及木炭	Firewood and Charcoal	擔 Piculs	19,048	38,114	13,523	27,046	8,043	15,595	4,401	8,755	4,489	8,888	42
43	石炭及コークス	Coal and Coke	英噸Lg. Tons.	2,486,073	14,873,980	3,011,830	19,826,878	3,044,437	29,220,928	3,647,641	29,144,800	3,636,101	29,043,689	43
44	其他鑛產品	Other Mineral Products		—	312,537	—	347,103	—	496,944	—	496,141	—	594,337	44
45	藥品及藥材	Chemical Products and Medicines		—	645,247	—	617,466	—	1,116,049	—	605,169	—	744,574	45
46	染料及塗料	Dyes, Colours and Paints		—	130,225	—	84,882	—	105,987	—	111,540	—	97,727	46
47	人蔘	Gimseng	斤 Catties	80,011	149,449	32,092	52,024	35,266	65,749	47,707	85,150	79,177	129,009	47
48	鐵及同製品	Iron and Iron Manufactures	擔 Piculs	1,488,448	2,980,119	1,911,240	2,896,746	2,829,014	4,267,632	3,250,865	5,081,654	3,269,822	5,720,677	48
49	其他金屬及金物	Other Metals and Hardware		—	5,812	—	220,736	—	66,679	—	173,742	—	182,890	49
50	其他雜品	Sundries		—	1,324,793	—	1,488,037	—	3,506,110	—	5,429,817	—	7,264,285	50
51	小包郵便物	Postal Parcels		—	662,603	—	764,140	—	452,768	—	492,865	—	50,765	51
	輸移出計	Total of Exports		—	**144,644,824**	—	**172,234,007**	—	**206,974,838**	—	**215,798,691**	—	**249,284,636**	
52	再輸移出 支那品	Re-exports Chinese Goods		—	3,859,389	—	5,975,652	—	4,788,767	—	6,382,194	—	4,966,810	52
	再輸移出 外國品	Foreign Goods		—	5,061,353	—	5,440,370	—	5,899,086	—	7,849,721	—	8,203,159	
	再輸移出計	Total		—	**8,920,742**	—	**11,416,022**	—	**10,687,853**	—	**14,231,915**	—	**13,169,969**	
	合計	Grand Total		—	**153,565,566**	—	**183,650,029**	—	**217,662,691**	—	**230,030,606**	—	**262,464,605**	

32. 大連港外國向輸出品

Quantity and Value of Goods exported to

番號 No.	品名 DESCRIPTION OF GOODS.		數量單位 Classifier of Quantity.	大正十三年 1924 數量 Quantity.	大正十三年 1924 價額 Value.
1	大豆	Soya Beans	擔 Piculs	11,219,129	33,553,151
2	其他豆類	Other Beans	〃	768,200	2,665,005
3	蜀黍	Maize	〃	200,886	502,215
4	高粱	Kaoliang	〃	504,032	1,512,096
5	粟	Millet	〃	162,897	488,691
6	小麥	Wheat	〃	16,835	58,923
7	其他穀物	Other Cereals	〃	88,757	233,512
8	胡麻子	Sesamum Seed	〃	191,423	1,339,961
9	瓜子	Melon Seed	〃	33,724	222,578
10	麻子	Hemp Seed	〃	480,895	1,455,227
11	蘇子	Perilla Seed	〃	202,722	1,148,583
12	其他種子	Other Seeds	〃	312,084	1,328,528
13	菜物	Vegetables	〃	655	18,320
14	果	Fruits	〃	98	539
15	麥粉	Flour	〃	97	466
16	麩	Bran	〃	460,269	902,087
17	鷄卵	Eggs	千箇Mille	11,033	110
18	水產物	Marine Products	擔 Piculs	13,724	109,708
19	支那酒	Samshu	〃	1,331	11,979
20	煙草	Cigarettes, Cigars and Tobacco		—	824,634
21	鹽	Salt	擔 Piculs	2,729,750	1,201,090
22	其他飲食料品	Other Provisions and Drinks		—	301,846
23	豆粕	Beancake	擔 Piculs	19,537,224	42,279,521
24	豆油	Bean Oil	〃	1,485,121	13,366,089
25	其他油脂	Other Oils, Fats	〃	26,222	224,413
26	苧麻	Hemp, Jute and Ramie	〃	6,790	81,480
27	棉花	Cotton, Raw	〃	1,857	37,140
28	繭	Silk Cocoons	〃	95	1,710
29	柞蠶絲	Silk, Raw, Wild	〃	341	140,747
30	屑絲	Silk, Waste	〃	—	—
31	絹製品	Silk Products		—	—
32	豚毛	Bristles	擔 Piculs	1,347	130,569
33	羊毛	Wool	〃	5,881	120,571
34	其他毛	Hairs and Feathers of all Kinds	〃	642	18,874
35	皮革	Leather, Hides and Skins		—	688,261
36	角牙	Horns and Teeth	擔 Piculs	39	195
37	獸骨	Bones	〃	200,097	320,349
38	家畜	Cattle	頭 No.	301	13,193
39	家禽	Poultry	羽 〃	81,980	4,057
40	獸脂	Animal Tallow	擔 Piculs	1,066	12,792
41	木材及竹等	Timber and Bamboo, etc.		—	93,225
42	薪木及炭	Firewood and Charcoal	擔 Piculs	4,133	8,266
43	石炭及コークス	Coal and Coke	英噸Lg. Tons.	1,879,119	11,266,586
44	其他鑛產品	Other Mineral Products		—	302,026
45	藥品及藥材	Chemical Products and Medicines		—	411,128
46	染料及塗料	Dyes, Colours and Paints		—	—
47	人蔘	Ginseng	斤 Catties	61,145	130,413
48	鐵及同製品	Iron and Iron Manufactures	擔 Piculs	1,460,228	2,921,044
49	其他金屬及金物	Other Metals and Hardware		—	—
50	其他雜品	Sundries		—	880,188
51	小包郵便物	Postal Parcels		—	662,603
	輸出計	Total of Exports		—	**121,934,689**
52	再輸出 支那品	Re-exports Chinese Goods		—	3,764,989
	再輸出 外國品	Re-exports Foreign Gooos		—	2,061,741
	再輸出計	Total		—	**5,826,730**
	合計	Grand Total		—	**127,761,419**

數量及價額累年比較

Foreign countries from Dairen, 1924 to 1928.

價額單位（海關兩）
Value—Hk. Taels.

大正十四年 1925 數量 Quantity.	大正十四年 1925 價額 Value.	昭和元年 1926 數量 Quantity.	昭和元年 1926 價額 Value.	昭和二年 1927 數量 Quantity.	昭和二年 1927 價額 Value.	昭和三年 1928 數量 Quantity.	昭和三年 1928 價額 Value.	番號 No.
10,014,407	36,747,366	9,100,742	33,092,436	11,918,970	44,017,677	19,880,166	80,782,209	1
775,227	2,724,165	1,203,715	4,384,611	1,202,239	4,181,713	1,231,332	5,524,900	2
257,930	515,860	186,899	437,344	47,231	122,801	299,257	837,920	3
110,210	220,420	217,795	509,640	240,917	554,109	921,610	2,165,784	4
114,626	366,803	101,512	253,780	151,602	651,889	299,727	1,198,908	5
479	2,539	—	—	116,792	455,489	780,915	3,045,569	6
37,717	97,233	176,467	468,949	547,951	1,296,555	370,619	1,298,782	7
119,885	959,080	81,661	628,790	32,199	257,592	52,301	418,408	8
46,700	326,900	49,032	486,888	54,619	524,342	81,613	677,388	9
229,901	714,330	335,231	982,938	185,693	604,439	355,134	1,234,904	10
193,645	1,091,044	159,031	907,293	67,871	414,744	108,113	657,655	11
327,638	1,470,348	281,367	1,292,531	399,869	2,180,728	530,184	2,935,869	12
1,252	4,538	1,017	2,893	454	954	492	9,616	13
196	989	172	1,192	155	963	176	1,339	14
539	2,695	468	2,574	1,136	7,749	1,718	9,259	15
389,539	795,458	443,594	924,906	890,718	1,786,653	1,204,036	2,204,619	16
23,105	231	299	3,589	99	1,294	5	68	17
4,866	28,494	7,810	35,952	14,110	68,543	48,571	205,351	18
1,414	8,484	4,283	62,660	7,896	38,959	3,922	34,050	19
—	1,058,175	—	1,213,425	—	1,254,300	—	1,171,120	20
2,771,770	1,063,673	2,416,427	937,958	1,733,182	866,060	2,486,196	1,192,698	21
—	470,679	—	412,809	—	312,233	—	212,253	22
16,369,545	39,286,908	16,930,811	48,252,811	14,598,657	37,221,958	12,199,327	33,804,746	23
1,469,795	14,697,950	2,020,256	23,333,957	1,875,195	20,627,145	711,839	7,830,229	24
33,771	248,627	75,503	893,169	66,112	795,156	338,490	503,535	25
28,075	213,576	12,734	61,095	14,921	139,651	15,691	125,528	26
86	3,010	—	—	1	32	—	—	27
12	120	10	639	56	2,579	126	11,258	28
708	260 766	363	168,559	167	89,950	158	114,385	29
3	81	18	1,152	70	3,850	337	18,535	30
—	1,348	—	—	—	800	—	4,500	31
1,875	195,050	2,393	550,093	753	182,243	1,766	325,027	32
4,157	145,495	7,019	245,665	418	12,540	862	26,901	33
1,729	68,252	4,442	107,405	5,414	205,508	3,244	248,862	34
—	742,998	—	1,040,597	—	1,100,696	—	2,749,553	35
73	811	908	2,749	50	149	—	—	36
201,910	341,167	211,720	417,323	196,237	430,637	232,947	507,491	37
61,085	12,449	5,076	39,291	2,866	22,782	5,850	46,497	38
423	102	83,576	5,953	140,284	17,139	105,894	10,359	39
1,216	17,024	1,565	19,563	1,200	12,000	655	8,515	40
—	44,634	—	35,655	—	30,043	—	27,260	41
1,714	3,428	332	664	5	10	61	122	42
1,970,408	12,988,695	2,079,464	19,959,590	2,514,946	20,084,548	2,494,241	19,908,976	43
—	329,558	—	427,045	—	460,840	—	548,378	44
—	599,832	—	870,196	—	554,067	—	620,199	45
—	3,303	—	11,603	—	621	—	626	46
25,577	43,847	17,130	31,912	21,480	37,305	57,892	91,637	47
1,819,943	2,752,193	2,715,673	4,090,218	3,090,891	4,830,479	3,016,244	5,271,593	48
—	94,297	—	62,029	—	167,678	—	178,064	49
—	710,820	—	1,945,131	—	3,400,225	—	4,637,053	50
—	764,140	—	452,768	—	492,865	—	50,765	51
—	**123,239,985**	—	**150,069,990**	—	**150,523,282**	—	**183,489,263**	
—	5,963,657	—	4,708,008	—	6,294,615	—	4,870,613	52
—	1,428,850	—	1,736,483	—	1,759,793	—	1,582,077	
—	**7,392,507**	—	**6,444,491**	—	**8,054,408**	—	**6,452,690**	
—	**130,632,492**	—	**156,514,481**	—	**158,577,690**	—	**189,941,953**	

33. 大連港支那諸港向移出品數量及價額累年比較

Quantity and Value of Goods exported to Chinese Ports from Dairen, 1924 to 1928.

價額單位（海關兩）
Value—Hk. Taels.

番號 No.	品名 DESCRIPTION OF GOODS.	數量單位 Classifier of Quantity.	大正十三年 1924 數量 Quantity.	大正十三年 1924 價額 Value.	大正十四年 1925 數量 Quantity.	大正十四年 1925 價額 Value.	昭和元年 1926 數量 Quantity.	昭和元年 1926 價額 Value.	昭和二年 1927 數量 Quantity.	昭和二年 1927 價額 Value.	昭和三年 1928 數量 Quantity.	昭和三年 1928 價額 Value.	番號 No.
1	大豆類 Soya Beans	擔 Piculs	730,565	2,186,037	2,861,911	10,393,097	2,495,271	9,020,936	3,390,774	12,500,047	2,664,774	11,307,543	1
2	其他豆類 Other Beans	〃	305,304	925,797	322,215	1,272,778	301,141	1,130,275	524,120	1,884,477	158,186	696,138	2
3	玉蜀黍 Maize	〃	455,549	1,138,874	1,356,765	2,713,530	2,679,344	6,269,665	1,269,041	3,299,506	675,479	1,891,341	3
4	高粱 Kaoliang	〃	1,156,437	3,469,311	5,455,535	10,911,070	3,133,062	7,330,757	5,031,719	11,572,954	4,415,718	10,376,937	4
5	粟 Millet	〃	11,533	34,599	197,628	632,409	662,920	1,657,302	148,831	639,974	48,802	195,208	5
6	小麥 Wheat	〃	53	199	59	313	6	27	61,248	238,867	122,323	477,060	6
7	其他穀物 Other Cereals	〃	16,149	77,056	18,602	88,917	41,720	314,580	42,693	252,185	78,714	468,473	7
8	胡麻子 Sesamum Seed	〃	2,359	16,494	5,530	44,240	2,241	17,256	1,337	10,204	2,871	21 477	8
9	甜瓜子 Melon Seed	〃	75,792	500,520	89,368	625,576	124,288	1,234,180	63,874	613,190	136,731	1,135,720	9
10	麻子 Hemp Seed	〃	6,338	19,351	472	1,387	1,176	3,452	168	538	—	—	10
11	蘇子 Perilla Seed	〃	—	—	—	—	—	—	—	—	—	—	11
12	其他種子 Other Seeds	〃	31,702	149,847	16,073	58,028	19,943	113,541	220,823	1,352,039	208,580	1,518,145	12
13	野菜 Vegetable	〃	2,746	58,353	3,832	29,254	15,145	401,228	7,597	129,382	6,103	118,321	13
14	果物 Fruits	〃	1,547	8,271	1,097	3,189	267	1,829	1,144	7,182	4,283	20,598	14
15	蔘粉 Flour	〃	22,778	107,959	35,227	178,965	16,705	93,861	22,510	132,624	204,550	1,135,316	15
16	麩 Bran	〃	417	637	1,341	1,025	10,656	8,713	4,788	3,084	2,668	1,495	16
17	鷄卵 Eggs	千箇 Mille	1,470	59	—	—	3	43	523	6,798	7	51	17
18	水産物 Marine Products	擔 Piculs	9,074	77,544	14,650	113,878	20,467	152,273	46,064	296,251	51,573	381,732	18
19	支那酒 Samshu	〃	16,712	150,408	20,057	120,342	29,091	425,602	30,710	368,520	23,598	283,176	19
20	煙草 Cigarettes, Cigars and Tobacco		—	1,198,622	—	207,708	—	327,014	—	1,102,241	—	967,975	20
21	鹽 Salt	擔 Piculs	—	—	6,885	6,197	39,012	51,106	68,460	75,306	119,106	111,197	21
22	其他飲食料品 Other Provisions and Drinks		—	76,596	—	235,138	—	166,536	—	213,392	—	185,056	22
23	豆粕 Beancake	擔 Piculs	1,698,465	3,736,620	2,232,786	5,358,686	3,208,515	9,136,269	4,809,927	12,265,315	2,567,155	7,111,009	23
24	豆油 Bean Oil	〃	89,999	809,991	236,620	2,366,200	196,144	2,877,085	262,943	2,892,377	944,609	10,390,699	24
25	其他油脂 Other Oils, Fats and Waxes	〃	2,134	16,958	27,830	32,789	3,109	31,854	965	9,568	2,387	26,094	25
26	苧麻 Hemp, Jute and Ramie	〃	435	3,439	735	5,616	476	2,471	853	5,139	563	6,654	26
27	棉花 Cotton, Raw	〃	422	8,444	297	10,395	94	2,123	55	676	71	882	27
28	繭 Silk Cocoons	〃	22,235	567,957	40,454	578,782	32,162	692,798	18,775	444,205	30,798	465,841	28
29	蠶絲 Silk, Raw, Wild	〃	3,532	1,454,646	7,955	2,701,218	5,648	2,482,565	4,604	1,951,430	3,227	1,089,835	29
30	絹絲 Silk, Waste	〃	5,930	231,270	7,577	204,579	5,160	332,664	4,615	258,234	7,988	439,340	30
31	絹製品 Silk Products		—	16,656	—	31,256	—	72,366	—	90,400	—	236,731	31
32	豚毛 Bristles	擔 Piculs	727	64,254	1,627	204,300	4,420	532,381	4,068	466,326	8,260	1,300,633	32
33	羊毛 Wool	〃	23,492	477,963	21,280	743,146	1,362	47,610	6,049	181,520	5,773	173,383	33
34	其他毛 Hairs and Feathers of all Kinds	〃	2,369	74,690	93,801	649,965	5,121	260,953	3,398	196,719	4,330	259,353	34
35	皮革 Leather, Hides and Skins		—	131,809	—	184,995	—	120,575	—	93,619	—	345,001	35
36	角牙 Horns and Teeth	擔 Piculs	—	—	111	4,144	—	—	—	—	15	1,160	36
37	獸骨 Bones	〃	—	—	—	—	—	—	—	—	—	—	37
38	家畜 Cattle	頭 No.	3,837	42,620	4,333	49,519	3,722	45,129	871	29,871	973	26,645	38
39	家禽 Poultry	羽 〃	—	—	—	—	220	55	—	—	—	—	39
40	獸脂 Animal Tallow	擔 Piculs	8	67	119	1,666	34	425	24	240	35	442	40
41	木材及竹 Timber and Bamboo, etc.	等	—	335,592	—	194,780	—	84,064	—	90,014	—	109,284	41
42	薪及木炭 Firewood and Charcoal	擔 Piculs	14,915	29,848	11,809	23,618	7,711	14,931	4,396	8,745	4,428	8,766	42
43	石炭及コークス Coal and Coke	英噸 Lg. Tons	606,954	3,667,394	1,041,422	6,838,183	964,973	9,261,338	1,132,695	9,060,252	4,592,347	9,134,713	43
44	其他鑛産品 Other Mineral Products		—	10,511	—	17,545	—	69,899	—	35,301	—	45,959	44
45	藥品及藥材 Chemical Products and Medicines		—	234,119	—	17,634	—	245,853	—	51,102	—	124,375	45
46	染料及塗料 Dyes, Colours and Paints		—	130,225	—	81,579	—	94,384	—	110,919	—	97,101	46
47	人蔘 Ginseng	斤 Catties	18,866	19,036	6,515	8,177	18,136	33,837	26,227	47,845	21,285	37,372	47
48	鐵及同製品 Iron and Iron Manufactules	擔 Piculs	28,220	59,075	91,297	144,553	113,341	177,414	159,974	251,175	253,578	449,084	48
49	其他金屬及金製品 Other Metals and Hardware		—	5,812	—	126,439	—	4,650	—	6,064	—	4,826	49
50	雜品 Sundries		—	444,605	—	777,217	—	1,560,979	—	2,029,592	—	2,627,232	50
51	小包郵便物 Postal Parcels		—	—	—	—	—	—	—	—	—	—	51
	移出計 Total of Exports		—	**22,710,135**	—	**43,994,022**	—	**56,904,848**	—	**65,275,409**	—	**65,805,373**	
52	再移出 支那品 Re-exports Chinese Goods		—	94,400	—	11,995	—	80,759	—	87,579	—	96,197	52
	再移出 外國品 Foreign Goods		—	2,999,612	—	4,011,520	—	4,162,603	—	6,089,928	—	6,621,082	
	再移出計 Total		—	**3,094,012**	—	**4,023,515**	—	**4,243,362**	—	**6,177,507**	—	**6,717,279**	
	合計 Grand Total		—	**25,804,147**	—	**53,017,537**	—	**61,148,210**	—	**71,452,916**	—	**72,522,652**	

34. 大連港輸移出入品

Imports and Exports at Dairen, classified according to the countries destined for as well as shipped from, 1924 to 1928.

價額單位（海關兩） Value—Hk. Taels.

番號 No.	國別 COUNTRY.	大正十三年 1924 輸移入 Imports.	輸移出 Exports.	計 Total.	大正十四年 1925 輸移入 Imports.	輸移出 Exports.
	外國貿易 Foreign Trade.					
	亞細亞 ASIA.					
1	日本 Japan	38,522,041	87,430,305	125,952,346	48,546,915	86,363,721
2	朝鮮 Korea	578,330	945,721	1,524,051	626,919	1,599,385
3	露領沿岸（太平洋沿岸）Russia, Pacific Ports	51,561	11,246	62,807	28,372	4,620
4	同 西伯利亞（黑龍江）港 Russia, Amur Ports	—	—	—	—	12,985
5	香港 Hongkong	2,437,608	1,882,860	4,320,468	2,327,107	2,335,766
6	比律賓群島 Philippine Islands	18,887	867,552	886,439	41,055	1,267,597
7	佛領印度支那 French Indo-China	881	50,400	51,281	87,280	101,960
8	暹羅 Siam	—	—	—	—	—
9	英領海峽殖民地 British India	22,776	411,522	434,298	22,486	648,337
10	英領印度 British India	1,324,315	—	1,324,315	1,482,610	7,860
11	蘭領印度 Dutch Indies	1,209,932	4,137,080	5,347,012	1,249,884	4,913,232
12	澳門 Macao	—	—	—	—	—
	小計 Total	**44,166,331**	**95,736,686**	**139,903,017**	**54,412,628**	**97,255,463**
	歐羅巴 EUROPE.					
13	英吉利 Great Britain	3,696,166	7,556,946	11,253,112	3,354,570	6,366,439
14	佛蘭西 France	819,185	685,196	1,504,381	1,311,712	277,564
15	獨逸 Germany	4,104,677	2,012,493	6,117,170	3,084,982	1,968,398
16	白耳義 Belgium	1,994,223	401,027	2,395,250	1,152,133	447,338
17	伊太利 Italy	159,891	1,221,996	1,381,887	151,543	2,691,264
18	瑞西 Switzerland	17,410	—	17,410	40,007	—
19	墺地利匈牙利 Austria and Hungary	—	—	—	6,639	—
20	和蘭 Netherlands	133,287	6,179,116	6,312,403	190,465	5,236,117
21	瑞典 Sweden	277,855	371,601	649,456	21,232	251,447
22	諾威 Norway	1,832	3,798	5,630	16,755	—
23	露西亞（歐洲各港）Russia, European Ports	9,710	—	9,710	—	—
24	葡萄牙 Portugal	8,968	—	8,968	—	98,628
25	西班牙 Spain	—	—	—	—	—
26	丁抹 Denmark	27,469	23,970	51,439	22,976	4,622
27	波蘭 Poland	—	—	—	—	—
28	芬蘭 Finland	—	—	—	—	—
29	ルクセンブルグ Luxemburg	—	—	—	—	—
30	ラトビア Latvia	—	—	—	—	—
	小計 Total	**11,250,673**	**18,456,143**	**29,706,816**	**9,353,014**	**17,341,817**
	亞米利加 AMERICA.					
31	北米合衆國 U. S. of America	18,935,429	6,101,403	25,036,832	12,294,773	7,887,472
32	加奈陀 Canada	2,496,323	106,851	2,603,174	1,254,170	20,229
33	墨西哥及中米 Mexico and Central America	—	—	—	—	—
34	南亞米利加 South Ameica	—	—	—	—	—
	小計 Total	**21,431,752**	**6,208,254**	**27,640,006**	**13,548,943**	**7,907,701**
35	濠洲 Australia, New Zealand etc.	9,813	3,024	12,837	10,334	1,020
36	土耳古、波斯、埃及其他 Turkey, Persia, Egypt, Aden, etc.	338,751	7,357,312	7,696,063	699,872	8,126,491
37	南阿弗利加 South Africa	—	—	—	—	—
	計 Total of Foreign Trade	**77,197,320**	**127,761,419**	**204,958,739**	**78,024,791**	**130,632,492**
	沿岸貿易 Coast Trade.					
38	汽船ニテ By Steamers	30,753,667	22,089,631	52,843,298	40,705,210	45,781,619
39	戎克ニテ By Junks	2,450,290	3,714,516	6,164,806	2,529,712	7,235,918
	計 Total of Coast Trade	**33,203,957**	**25,804,147**	**59,008,104**	**43,234,922**	**53,017,537**
	合計 **Grand Total**	**110,401,277**	**153,565,566**	**263,966,843**	**121,259,713**	**183,650,029**

備考 第十表ノ摘要ト同シ

N.B.—The foot-note for the Table No. 10 holds Good in the Above Case.

四年 計 Total.	昭和元年 1926 輸移入 Imports.	輸移出 Exports.	計 Total.	昭和二年 1927 輸移入 Imports.	輸移出 Exports.	計 Total.	昭和三年 1928 輸移入 Imports.	輸移出 Exports.	計 Total.	番號 No.
134,910,636	61,775,839	98,056,874	159,832,713	61,290,409	89,037,036	150,327,445	66,070,082	108,464,454	174,534,536	7
2,226,304	1,105,026	2,219,759	3,324,785	1,671,083	3,718,695	5,389,778	1,165,011	3,843,365	5,008,376	2
32,992	55,109	12,338	67,447	46,430	11,080	57,510	139,477	119,467	258,944	3
12,985	—	—	—	—	—	—	—	—	—	4
4,662,873	5,488,673	3,118,911	8,607,584	7,488,140	4,225,632	11,713,772	9,043,592	5,830,991	14,874,583	5
1,308,652	48,172	1,949,727	1,997,899	54,181	1,655,275	1,709,456	35,831	1,510,128	1,545,959	6
189,240	150,391	156,599	306,990	51,929	95,447	147,376	19,813	115,556	135,369	7
—	1,080	—	1,080	3,862	—	3,862	7,731	10,800	18,531	8
670,823	42,863	648,086	690,949	143,472	1,055,460	1,198,932	54,488	628,161	682,649	9
1,490,470	684,958	146	685,104	845,474	36,320	881,794	2,904,618	4,000	2,908,618	10
6,163,116	769,179	4,085,665	4,854,844	445,745	4,857,379	5,303,124	315,483	6,268,642	6,584,125	11
—	—	—	—	—	—	—	—	6,774	6,774	12
151,668,091	**70,121,290**	**110,248,105**	**180,369,395**	**72,040,725**	**104,692,324**	**176,733,049**	**79,756,126**	**126,802,338**	**206,558,464**	
9,721,009	4,826,492	11,493,659	16,120,151	4,340,815	12,765,743	17,106,558	6,155,367	13,518,606	19,673,973	13
1,589,276	480,473	424,324	904,797	880,698	491,979	1,372,677	2,126,032	1,037,590	3,163,622	14
5,053,380	5,194,034	1,572,074	6,766,108	4,565,363	1,595,022	6,160,385	6,146,190	1,635,720	7,781,910	15
1,599,471	1,947,034	30,099	1,977,133	1,698,809	107,806	1,806,615	3,182,469	233,099	3,415,568	16
2,842,807	361,480	5,723,507	6,084,987	513,695	4,507,924	5,021,619	532,037	5,366,198	5,898,235	17
40,007	3,628	—	3,628	30,399	—	30,399	12,012	—	12,012	18
6,639	4,847	—	4,847	—	348	348	567	—	567	19
5,426,582	406,964	8,475,417	8,882,381	722,334	16,422,178	17,144,512	624,685	16,267,668	16,892,353	20
272,679	7,888	369,738	377,626	29,946	53,298	83,244	162,634	194,801	357,435	21
16,755	300	367,920	368,220	9,491	—	9,491	26,019	87,510	113,529	22
—	—	—	—	—	—	—	548	—	548	23
98,628	—	110,160	110,160	745	55,898	56,643	—	2,210	2,210	24
—	—	—	—	14	326	340	45	—	45	25
27,598	9,850	1,807	11,657	12,940	13,327	26,267	42,161	126	42,287	26
—	—	—	—	22,624	—	22,624	28,228	—	28,228	27
—	378	—	378	3,176	—	3,176	—	—	—	28
—	3,587	—	3,587	—	—	—	—	—	—	29
—	—	—	—	1,572	—	1,572	3,500	—	3,500	30
26,694,831	**13,046,955**	**28,568,705**	**41,615,660**	**12,832,621**	**36,013,849**	**48,846,470**	**19,042,494**	**38,343,528**	**57,386,022**	
20,182,245	14,956,206	8,847,618	23,803,824	15,503 340	7,765,348	23,268,688	17,695,208	6,801,846	24,497,054	31
1,274,399	3,238,533	—	3,238,533	1,525,089	129,062	1,654,151	394,922	62,332	457,254	32
—	—	—	—	—	—	—	741	546,495	547,236	33
—	—	9,748	9,748	—	1,848	1,848	179	—	179	34
21,456,644	**18,194,739**	**8,857,366**	**27,052,105**	**17,028,429**	**7,896,258**	**24,924,687**	**18,091,050**	**7,410,673**	**25,501,723**	
11,354	6,644	15,033	21,677	4,685	12,086	16,771	37,999	273,428	311,427	35
8,826,363	718,946	8,825,272	9,544,218	256,708	9,959,103	10,215,811	164,713	17,111,986	17,276,699	36
—	—	—	—	—	4,070	4,070	—	—	—	37
208,657,283	**102,088,574**	**156,514,481**	**258,603,055**	**102,163,168**	**158,577,690**	**260,740,858**	**117,092,382**	**189,941,953**	**307,034,335**	
86,486,829	39,825,016	53,502,912	93,327,928	41,729,836	60,347,195	102,077,031	48,384,411	60,246,664	108,631,075	38
9,765,630	2,739,065	7,645,298	10,384,363	2,496,480	11,105,721	13,602,201	3,469,786	12,275,988	15,745,774	39
96,252,459	**42,564,081**	**61,148,210**	**103,712,291**	**44,226,316**	**71,452,916**	**115,679,232**	**51,854,197**	**72,522,652**	**124,376,849**	
304,909,742	**144,652,655**	**217,662,691**	**362,315,346**	**146,389,484**	**230,030,606**	**376,420,090**	**168,946,579**	**262,464,605**	**431,411,184**	

35. 大連港對支那諸港移出入品價額累年比較

Imports and Exports at Dairen, classified according to the Chinese Ports destined for as well as shipped from, 1924 to 1928.

價額單位（海關兩）
Value—Hk. Taels.

番號 No.	地方別 DISTRICT.	大正十三年 1924 移入 Imports.	移出 Exports.	計 Total.	大正十四年 1925 移入 Imports.	移出 Exports.	計 Total.	昭和元年 1926 移入 Imports.	移出 Exports.	計 Total.	昭和二年 1927 移入 Imports.	移出 Exports.	計 Total.	昭和三年 1928 移入 Imports.	移出 Exports.	計 Total.	番號 No.
	北部支那 NORTHERN PORTS.																
1	安東 Antung	13,897	440,272	454,169	25,730	519,259	544,989	52,406	260,019	312,425	15,736	601,651	617,387	35,880	514,063	549,943	1
2	牛莊 Newchwang	225,489	119,739	345,228	151,158	139,263	290,421	88,130	117,018	205,148	616,630	139,034	755,664	539,778	200,583	740,361	2
3	旅順 Port Arthur	—	—	—	—	—	—	—	—	—	—	1,360	1,360	—	—	—	3
4	復州 Fuchow Bay	—	—	—	—	—	—	720	—	720	—	—	—	49,000	34,908	83,908	4
5	秦王島 Chinwangtao	19,914	107,497	127,411	33,254	92,099	125,353	54,165	33,504	87,669	19,120	196,943	216,063	65,839	62,754	128,593	5
6	天津 Tientsin	4,273,037	3,493,213	7,766,250	6,648,644	8,774,858	15,423,502	6,363,269	8,447,375	14,810,644	5,953,731	4,336,308	10,290,039	4,116,211	6,284,276	10,400,487	6
7	龍口 Lungkow	126,565	859,448	986,013	154,626	1,597,938	1,752,564	328,297	1,164,778	1,493,075	361,751	1,754,513	2,116,264	370,632	1,327,579	1,698,211	7
8	芝罘 Chefoo	593,214	1,739,556	2,332,770	694,442	2,009,347	2,703,789	768,563	2,898,150	3,666,713	1,091,393	3,351,931	4,443,324	989,985	2,509,307	3,499,292	8
9	威海衛 Weihaiwei	1,824	622,823	624,647	40,923	783,596	824,519	15,067	1,181,678	1,196,745	31,966	1,503,183	1,535,149	113,467	1,741,628	1,855,095	9
10	青島 Tsingtao	1,950,091	1,478,209	4,428,300	3,680,265	4,152,902	7,833,167	2,518,065	2,633,424	5,151,489	4,972,313	6,930,444	11,902,757	6,554,266	7,841,842	14,396,108	10
11	海州 Haichow	—	—	—	—	—	—	2,655	190	2,845	—	—	—	—	—	—	11
12	山東省諸港 Shantung	12,087	177,962	190,049	9,855	554,678	564,533	4,079	232,104	236,183	21,303	566,206	587,509	35,025	631,985	667,010	12
13	皮口 Pekow	—	—	—	—	—	—	—	—	—	1,755	—	1,755	—	—	—	13
14	奉天省 Fengtien	—	—	—	—	—	—	—	—	—	—	—	—	—	12,083	12,083	14
15	其他 Other	—	—	—	—	—	—	—	97,406	97,406	7,000	42,136	49,136	—	12,119	12,119	15
	計 Total	8,216,118	9,038,719	17,254,837	11,438,897	18,623,940	30,062,837	10,195,416	17,065,646	27,261,062	13,092,698	19,423,709	32,516,407	12,870,083	21,173,127	34,043,210	
	揚子江沿岸 YANGTZE PORTS.																
16	漢口 Hankow	10,015	127,401	137,416	398	1,954,490	1,954,888	78,460	1,331,579	1,410,039	68,651	510,491	579,142	91,994	1,007,130	1,099,124	16
17	九江 Kiukiang	—	—	—	—	16,460	16,460	—	—	—	—	—	—	—	29,184	29,184	17
18	蕪湖 Wuhu	—	12,000	12,000	22,938	46,906	69,844	—	46,481	46,481	—	—	—	—	17,928	17,928	18
19	南京 Nanking	—	25,391	25,391	—	106,256	106,256	—	103,518	103,518	—	47,649	47,649	—	16,640	16,640	19
20	鎮江 Chinkiang	—	12,720	12,720	—	38,940	38,940	—	90,996	90,996	—	—	—	5,192	47,636	52,828	20
21	長沙 Changsha	—	—	—	—	—	—	—	290	290	—	—	—	—	—	—	21
22	市 Shasi	—	—	—	—	—	—	—	—	—	—	—	—	—	3,696	3,696	22
	計 Total	10,015	177,512	187,527	23,336	2,163,052	2,186,388	78,460	1,572,864	1,651,324	68,651	558,140	626,791	97,186	1,122,214	1,219,400	
	中部支那 CENTRAL PORTS.																
23	溫州 Wenchow	—	—	—	—	—	—	—	—	—	405	—	405	—	—	—	23
24	上海 Shanghai	22,497,108	7,837,164	30,334,272	29,141,995	17,866,219	47,008,214	29,238,205	21,175,791	50,413,996	28,462,024	25,646,383	54,108,407	35,297,114	26,198,383	61,495,497	24
25	寧波 Ningpo	—	60,480	60,480	—	102,250	102,250	—	155,283	155,283	—	70,159	70,159	116	203,969	204,085	25
26	江蘇省 Kiangsu	—	—	—	—	—	—	—	1,015,040	1,015,040	—	732,882	732,882	—	198,742	198,742	26
	計 Total	22,497,108	7,897,644	30,394,752	29,141,995	17,968,469	47,110,464	29,238,205	22,346,114	51,584,319	28,462,429	26,449,424	54,911,853	35,297,230	26,601,094	61,898,324	
	南部支那 SOUTHERN PORTS.																
27	福州 Foochow	17,234	915,618	932,852	59,741	1,379,322	1,439,063	199,122	1,337,818	1,536,940	51,907	345,319	397,226	75,471	724,636	800,107	27
28	厦門 Amoy	—	1,286,155	1,286,155	—	1,236,622	1,236,622	2,736	2,164,028	2,166,764	—	1,957,123	1,957,123	160	2,195,642	2,195,802	28
29	其他福建省 Other Fukien	—	—	—	—	—	—	—	764,438	764,438	—	3,036,351	3,036,351	85	2,081,157	2,081,242	29
30	汕頭 Swatow	—	844,154	844,154	—	1,845,833	1,845,833	1,270	3,739,824	3,741,094	37	4,551,269	4,551,306	50	1,283,056	1,283,106	30
31	廣東省 Canton	13,192	1,929,829	1,943,021	41,241	2,564,381	2,605,622	109,807	4,512,180	4,621,987	54,114	3,983,199	4,037,313	44,146	5,065,738	5,109,884	31
32	浙江省 Chekiang	—	—	—	—	—	—	—	—	—	—	42,661	42,661	—	—	—	32
	計 Total	30,426	4,975,756	5,006,182	100,982	7,026,158	7,127,140	312,935	12,518,288	12,831,223	106,058	13,915,922	14,021,980	119,912	11,350,229	11,470,141	
	戎克貿易 Junk Trade	2,450,290	3,714,516	6,164,806	2,529,712	7,235,918	9,765,630	2,739,065	7,645,298	10,384,363	2,496,480	11,105,721	13,602,201	3,469,786	12,275,988	15,745,774	
	合計 Grand Total	33,203,957	25,804,147	59,008,104	43,234,922	53,017,537	96,252,459	42,564,081	61,148,210	103,712,291	44,226,316	71,452,916	115,679,232	51,854,197	72,522,652	124,376,849	

備考 移出ハ再移出ヲ含ム、戎克貿易ハ港別ヲ缺ク

N.B.—Exports including Re-exports. Distinction of ports in Junk Trade is unknown.

36. 大連港出入船舶國籍別貿易額累年比較
Imports and Exports at Dairen, classified according to Ships' Nationalities, 1924 to 1928.

價額單位（海關兩）
Value—Hk. Taels.

年次 Year.	船舶國籍別 FLAG.	入港 Inwards. 外國貿易 Foreign Trade. 船舶 Vessels. 隻數 No.	登簿噸數 Tonnage	貿易額 Value.	沿岸貿易 Coast Trade. 船舶 Vessels. 隻數 No.	登簿噸數 Tonnage	貿易額 Value.	出港 Outwards. 外國貿易 Foreign Trade. 船舶 Vessels. 隻數 No.	登簿噸數 Tonnage	貿易額 Value.	沿岸貿易 Coast Trade. 船舶 Vessels. 隻數 No.	登簿噸數 Tonnage	貿易額 Value.	合計 Grand Total. 外國貿易 Foreign Trade. 船舶 Vessels. 隻數 No.	登簿噸數 Tonnage	貿易額 Value.	沿岸貿易 Coast Trade. 船舶 Vessels. 隻數 No.	登簿噸數 Tonnage	貿易額 Value.	計 Total. 船舶 Vessels. 隻數 No.	登簿噸數 Tonnage	貿易額 Value.
大正十三年 1924	日本 Japanese	1,007	2,145,246	51,535,167	783	927,297	20,754,400	1,026	2,185,675	103,088,051	823	965,516	13,381,840	2,033	4,330,921	154,623,218	1,606	1,892,813	34,136,240	3,639	6,223,734	188,759,458
	英吉利 British	35	137,456	8,857,424	95	311,219	534,071	26	80,163	7,630,681	88	253,955	1,647,220	61	217,619	16,488,105	183	565,174	2,181,291	244	782,793	18,669,396
	支那 Chinese	22	33,623	2,310,695	450	344,965	8,591,175	59	72,918	1,726,174	496	392,628	5,909,444	81	106,541	4,036,869	946	737,593	14,500,619	1,027	844,134	18,537,488
	獨逸 German	33	138,134	3,284,375	41	174,622	42,593	13	41,083	7,418,100	21	77,571	9,339	46	179,217	10,702,475	62	252,193	51,932	108	431,410	10,754,407
	北米合衆國 American	25	103,335	7,301,225	34	133,176	333,724	24	95,085	879,252	34	128,443	60,131	49	198,420	8,180,477	68	261,619	393,855	117	460,039	8,574,332
	佛蘭西 French	1	5,954	1,140,080	28	36,600	124,087	8	38,079	2,661,242	35	68,725	216,016	9	44,033	3,801,322	63	105,325	340,103	72	149,358	4,141,425
	和蘭 Dutch	4	18,840	986,800	18	81,602	2,066	4	17,062	3,141,380	18	79,824	792	8	35,902	4,128,180	36	161,426	2,858	44	197,328	4,131,038
	諾威 Norwegian	12	18,318	1,308,834	24	26,080	371,551	11	17,014	373,020	23	24,776	849,249	23	35,332	1,681,854	47	50,856	1,220,800	70	86,188	2,902,654
	伊太利 Italian	4	16,202	87,031	3	14,122	—	4	14,544	463,463	3	12,464	—	8	30,746	550,494	6	26,586	—	14	57,332	550,494
	丁抹 Danish	1	5,469	347,395	1	5,469	—	3	13,951	16,008	3	13,951	—	4	19,420	363,403	4	19,420	—	8	38,840	363,403
	瑞典 Swedish	1	3,150	—	—	—	—	1	3,150	330,771	—	—	—	2	6,300	330,771	—	—	—	2	6,300	330,771
	露西亞 Russian	—	—	1,405	2	2,340	—	3	3,064	33,277	5	5,404	15,600	3	3,064	34,682	7	7,744	15,600	10	10,808	50,282
	計 Total	**1,145**	**2,625,727**	**77,160,431**	**1,479**	**2,057,492**	**30,753,667**	**1,182**	**2,581,788**	**127,761,419**	**1,549**	**2,023,257**	**22,089,631**	**2,327**	**5,207,515**	**204,921,850**	**3,028**	**4,080,749**	**52,843,298**	**5,355**	**9,288,264**	**257,765,148**
大正十四年 1925	日本 British	1,048	2,174,371	60,669,106	1,289	1,446,769	27,906,569	1,093	2,212,602	107,801,980	1,241	1,400,214	24,479,725	2,141	4,386,973	168,471,086	2,530	2,846,983	52,386,294	4.671	7,233,956	220,857,380
	英吉利 Chinese	30	114,255	7,590,065	141	346,406	3,488,433	22	89,958	4,465,476	138	369,392	7,247,666	52	204,213	12,055,541	279	715,798	10,736,099	331	920,011	22,791,640
	支那 Japanese	2	1,796	812,231	549	454,166	8,513,048	3	4,748	822,811	544	450,881	12,462,180	5	6,544	1,635,042	1,093	905,047	20,975,228	1,098	911,591	22,610,270
	獨逸 German	34	147,405	2,478,734	22	85,725	6,235	13	50,695	7,136,713	43	182,435	14,245	47	198,100	9,615,447	65	268,160	20,480	112	466,260	9,635,927
	北米合衆國 American	12	51,628	4,134,719	28	115,180	723,062	20	77,574	1,437,487	20	89,234	428,143	32	129,202	5,572,206	48	204,414	1,151,205	80	333,616	6,723,411
	和蘭 Dutch	4	18,149	1,207,733	16	66,376	2,100	10	47,079	4,376,157	10	37,446	30,821	14	65,228	5,583,890	26	103,822	32,921	40	169,050	5,616,811
	佛蘭西 French	4	17,480	452,599	8	38,876	—	1	4,848	3,569,041	11	51,508	83,829	5	22,328	4,021,640	19	90,384	83,829	24	112,712	4,105,469
	諾威 Norwegian	2	2,690	174,411	24	23,541	41,725	2	5,126	41,630	24	21,105	910,177	4	7,816	216,041	48	44,646	951,902	52	52,462	1,167,943
	伊太利 Italian	—	—	31,274	4	18,937	—	1	4,816	691,631	3	14,121	—	1	4,816	722,905	7	33,058	—	8	37,874	722,905
	丁抹 Danish	4	24,221	360,334	5	19,490	24,038	4	19,216	266,135	5	24,495	19.064	8	43,437	626,469	10	43,985	43,102	18	87,422	669,571
	露西亞 Russian	—	—	16,564	7	7,341	—	2	1,760	23,431	5	5,581	100,046	2	1,760	39,995	12	12,922	100,046	14	14,682	140,041
	瑞典 Swedish	1	2,521	63,775	1	4,329	—	2	6,850	—	—	—	—	3	9,371	63,775	1	4,329	—	4	13,700	63,775
	葡萄牙 Portuguese	1	2,081	—	—	—	—	—	—	—	1	2,081	3,743	1	2,081	—	1	2,081	3,743	2	4,162	3,743
	伯剌西爾 Brazilian	—	—	—	1	2,031	—	—	—	—	1	2,031	1,980	—	—	—	2	4,062	1,980	2	4,062	1,980
	計 Total	**1,142**	**2,556,597**	**77,991,545**	**2,095**	**2,629,167**	**40,705,210**	**1,173**	**2,525,272**	**130,632,492**	**2,046**	**2,650,524**	**45,781,619**	**2,315**	**5,081,869**	**208,624,037**	**4,141**	**5,279,691**	**86,486,829**	**6,456**	**10,361,560**	**295,110,866**
昭和元年 1926	日本 Japanese	1,072	2,248,370	80,339,192	1,343	1,552,324	30,393,122	1,136	2,296,204	121,642,549	1,283	1,507,442	31,021,370	2,208	4,544,574	201,981,741	2,626	3,059,766	61,414,492	4,834	7,604,340	263,396,233
	英吉利 British	33	120,094	7,125,272	197	433,190	2,922,866	20	91,936	11,348,560	211	466,700	7,824,258	53	212,030	18,473,832	408	899,890	10,747,124	461	1,111,920	29,220,956
	支那 Chinese	5	3,138	747,958	540	428,032	6,440,331	14	7,779	687,960	506	407,372	12,473,243	19	10,917	1,435,918	1,046	835,404	18,913,574	1,065	846,321	20,349,492
	獨逸 German	28	123,718	5,346,574	43	145,900	45,119	15	56,624	11,091,449	56	212,994	528,949	43	180,342	16,438,023	99	358,894	574,068	142	539,236	17,012,091
	北米合衆國 American	25	97,164	6,669,311	38	158,674	1,913	34	130,485	2,524,304	29	125,353	1,820	59	227,649	9,193,615	67	284,027	3,733	126	511,676	9,197,348
	和蘭 Dutch	3	10,884	582,190	18	63,183	18,343	8	29,824	4,499,493	12	40,608	—	11	40,708	5,081,683	30	103,791	18,343	41	144,499	5,100,026
	佛蘭西 French	5	24,267	721,678	8	31,957	—	1	4,287	3,507,845	12	51,937	370	6	28,554	4,229,523	20	83,894	370	26	112,448	4,229,893
	諾威 Norwegian	1	726	320,307	27	36,488	3,322	2	5,751	71,267	26	31,463	1,601,449	3	6,477	391,574	53	67,951	1,604,771	56	74,428	1,996,345
	伊太利 Italian	4	18,417	492	1	4,796	—	—	—	1,013,178	5	23,213	—	4	18,417	1,013,670	6	28,009	—	10	46.426	1,013,670
	丁抹 Danish	3	13,859	104,927	2	5,496	—	2	8,228	109,918	3	11,127	15,269	5	22,087	214,845	5	16,623	15,269	10	38,710	230,114
	露西亞 Russian	2	1,795	54,878	5	6,785	—	4	4,163	17,606	3	4,417	20,736	6	5,958	72,484	8	11,202	20,736	14	17,160	93,220
	瑞典 Swedish	1	4,329	54,338	—	—	—	1	4,329	—	—	—	—	2	8,658	54,338	—	—	—	2	8,658	54,338
	伯剌西爾 Brazilian	—	—	—	2	2,046	—	—	—	352	2	2,046	15,448	—	—	352	4	4,092	15,448	4	4,092	15,800
	計 Total	**1,182**	**2,666,761**	**102,067,117**	**2,224**	**2,868,871**	**39,825,016**	**1,237**	**2,639,610**	**156,514,481**	**2,148**	**2,884,672**	**53,502,912**	**2,419**	**5,306,371**	**258,581,598**	**4,372**	**5,753,543**	**93,327,928**	**6,791**	**11,059,914**	**351,909,526**
昭和二年 1927	日本 Japanese	1,169	2,293,287	79,934,861	1,388	1,691,605	34,183,484	1,197	2,357,729	115,159,205	1,361	1,665,712	34,632,971	2,366	4,651,016	195,094,066	2,749	3,357,317	68,816,455	5,115	8,008,333	263,910,521
	英吉利 British	36	157,776	9,737,035	132	304,393	1,638,874	17	65,847	13,009,073	152	393,786	5,343,885	53	223,623	22,746,108	284	698,179	6,982,759	337	921,802	29,728,867
	支那 Chinese	2	4,072	1,054,142	640	512,552	5,634,646	3	3,474	2,045,700	605	481,712	28,251,543	5	7,546	3,099,842	1,245	994,264	23,886,189	1,250	1,001,810	26,986,031
	獨逸 German	30	132,588	6,556,501	64	214,992	164,616	19	73,459	14,140,160	74	269,921	1,161,727	49	206,047	20,696,661	138	484,913	1,326,343	187	690,960	22,023,004
	北米合衆國 American	7	24,164	3,622,461	44	187,647	—	36	153,171	1,898,148	15	58,640	—	43	177,335	5,520,609	59	246,287	—	102	423,622	5,520,609
	和蘭 Dutch	1	2,953	217,766	23	80,612	17,220	7	25,000	4,370,372	17	58,565	151,205	8	27,953	4,588,138	40	139,177	168,425	48	167,130	4,756,563
	伊太利 Italian	7	41,890	16,270	6	36,162	—	1	6,084	2,617,709	12	71,968	—	8	47,974	2,633,979	18	108,130	—	26	156,104	2,633,979
	佛蘭西 French	1	4,848	240,006	18	16,070	—	—	—	1,978,367	19	20,918	92,430	1	4,848	2,218,373	37	36,988	92,430	38	41,836	2,310,803
	諾威 Norwegian	7	16,383	503,000	14	24,848	90,996	6	17,949	919,927	15	23,332	713,434	13	34,332	1,422,927	29	48,180	804,430	42	82,512	2,227,357
	丁抹 Danish	5	24,996	122,969	—	—	—	3	15,249	1,663,712	2	9,747	—	8	40,245	1,786,681	2	9,747	—	10	49,992	1,786,681
	瑞典 Swedish	3	8,696	113,023	—	—	—	2	6,090	774,917	1	2,606	—	5	14,786	887,940	1	2,606	—	6	17,392	887,940
	露西亞 Russian	—	—	—	2	1,762	—	1	847	400	1	915	—	1	847	400	3	2,677	—	4	3,524	400
	計 Total	**1,268**	**2,711,653**	**102,118,034**	**2,331**	**3,070,643**	**41,729,836**	**1,292**	**2,724,899**	**158,577,690**	**2,274**	**3,057,822**	**60,347,195**	**2,560**	**5,436,552**	**260,695,724**	**4,605**	**6,128,465**	**102,077,031**	**7,165**	**11,565,017**	**362,772,755**
昭和三年 1928	日本 Japanese	1,226	2,534,802	85,281,629	1,416	1,631,222	33,089,450	1,235	2,535,654	131,199,896	1,434	1,633,107	32,187,043	2,461	5,070,456	216 481,525	2,850	3,264,329	65,276,493	5,311	8,334,785	281,758,018
	英吉利 British	58	261,708	12,910,263	141	314,826	2,440,411	46	194,008	19,085,309	156	388,326	6,271,437	104	455,716	31,995,572	297	703,152	8,711,848	401	1,158,868	40,707,420
	支那 Chinese	8	7,740	1,233,278	770	594,720	12,568,473	13	20,317	1,830,209	742	562,059	20,294,151	21	28,057	3,063,487	1,512	1,156,779	32,862 624	1,533	1,184,836	35,926,111
	獨逸 German	39	151,758	9,414,099	57	218,972	19,091	22	83,332	18,116,337	74	286,795	582,880	61	235,090	27,530,436	131	505,767	601,971	192	740,857	28,132,407
	北米合衆國 American	20	81,594	5,787,617	40	162,528	102,999	39	155,782	2,548,596	22	91,683	—	59	237,376	8,336,213	62	254,211	102,999	121	491,587	8,439,212
	和蘭 Dutch	5	19,402	584,919	21	71,805	13,954	6	20,256	6,426,139	20	70,951	—	11	39,658	7,011,058	41	142,756	13,954	52	182,414	7,025,012
	伊太利 Italian	11	60,779	87,294	—	—	—	3	16,784	3,980,229	8	43,995	2,800	14	77,563	4,067,523	8	43,995	2,800	22	121,558	4,070,323
	諾威 Norwegian	8	22,286	1,200,811	17	24,956	150,033	5	9,777	1,449,232	19	36,691	831,977	13	32,063	2,650,043	36	61,647	982,010	49	93,710	3,632,053
	丁抹 Danish	7	32,181	361,613	2	7,556	—	7	29,992	2,141,367	2	9,745	2,000	14	62,173	2,502,980	4	17,301	2,000	18	79,474	2,504,980
	瑞典 Swedish	5	16,512	105,795	—	—	—	4	13,906	1,939,331	1	2,606	—	9	30,418	2,045,126	1	2,606	—	10	33,024	2,045,126
	佛蘭西 French	2	8,570	72,825	15	4,519	—	3	9,925	1,211,834	14	3,164	74,376	5	18,495	1,284,659	29	7,683	74,376	34	26,178	1,359,035
	露西亞 Russian	3	3,899	6,100	—	—	—	3	3,849	13,474	—	—	—	6	7,748	19,574	—	—	—	6	7,748	19,574
	計 Total	**1,392**	**3,201,231**	**117,046,243**	**2,479**	**3,031,104**	**48,384,411**	**1,386**	**3,093,582**	**189,941,953**	**2,492**	**3,129,122**	**60,246,664**	**2,778**	**6,294,813**	**306,988,196**	**4,971**	**6,160,226**	**108,631,075**	**7,749**	**12,455,039**	**415,619,271**

備考 第十一表ト同シ **N.B.**—The foot-note the table No. 11 holds in the above case.

37. 大連港輸移出入金
Gold and Silver Bullion, and Gold, Silver and Copper

種別	地方別 DISTRICT.	大正十三年 1924 金貨及金地金 Gold.	銀貨及銀地金 Silver.	銅貨 Copper.	計 Total.	大正十四年 1925 金貨及金地金 Gold.	銀貨及銀地金 Silver.	銅貨 Copper.	計 Total.
	Imports.								
輸	日本 Japan	—	45,900	—	45,900	—	—	—	—
	北米合衆國 U. S. of America	—	—	—	—	—	—	—	—
	計 Total	—	**45,900**	—	**45,900**	—	—	—	—
	支那 China								
	天津 Tientsin	—	—	—	—	—	38,502	—	38,502
移	海州 Haichow	—	—	—	—	—	—	—	—
	龍口 Lungkow	—	171,740	—	171,740	—	184,064	—	184,064
	芝罘 Chefoo	—	84,600	—	84,600	—	—	—	—
	青島 Tsingtao	1,884	15,170	—	17,054	—	63,332	—	63,332
	安東 Antung	—	—	—	—	—	—	—	—
	上海 Shanghai	20,600	4,030,293	—	4,050,893	9,600	3,039,766	—	3,049,366
入	計 Total	**22,484**	**4,301,803**	—	**4,324,287**	**9,600**	**3,325,664**	—	**3,335,264**
	合計 Grand Total	**22,484**	**4,347,703**	—	**4,370,187**	**9,600**	**3,325,664**	—	**3,335,264**
	Exports.								
輸	日本 Japan	—	115,374	1,959	117,333	—	54,763	1,234	55,997
	北米合衆國 U. S. of America	42,007	—	—	42,007	—	—	—	—
	計 Total	**42,007**	**115,374**	**1,959**	**159,340**	—	**54,763**	**1,234**	**55,997**
	支那 China								
移	天津 Tientsin	—	—	—	—	—	—	—	—
	芝罘 Chefoo	—	20,181	—	20,181	—	—	—	—
	青島 Tsigtao	—	—	—	—	—	—	—	—
	上海 Shanghai	494,833	313,334	—	808,167	1,115,425	571,885	—	1,687,310
出	計 Total	**494,833**	**333,515**	—	**828,348**	**1,115,425**	**571,885**	—	**1,687,310**
	合計 Grand Total	**536,840**	**448,889**	**1,959**	**987,688**	**1,115,425**	**626,648**	**1,234**	**1,743,307**

銀及銅貨累年比較
Coins Imported and Exported at Dairen. 1924 to 1928.

價額單位（海關兩）
Value—Hk. Taels.

昭和元年 1926 金貨及金地金 Gold.	銀貨及銀地金 Silver.	銅貨 Copper.	計 Total.	昭和二年 1927 金貨及金地金 Gold.	銀貨及銀地金 Silver.	銅貨 Copper.	計 Total.	昭和三年 1928 金貨及金地金 Gold.	銀貨及銀地金 Silver.	銅貨 Copper.	計 Total.
—	—	—	—	—	—	—	—	—	113,809	9,440	123,249
—	237,899	—	237,899	—	255,000	—	255,000	—	—	—	—
—	**237,899**	—	**237,899**	—	**255,000**	—	**255,000**	—	**113,809**	**9,440**	**123,249**
—	303,326	—	303,326	—	—	—	—	—	—	—	—
—	2,133	2,475	4,608	—	—	—	—	—	—	—	—
—	825	—	825	—	—	—	—	—	—	—	—
—	—	—	—	—	6,300	—	6,300	—	317,920	—	317,920
—	294,998	—	294,998	—	30,000	—	30,000	180,750	14,978,511	—	15,159,261
—	—	—	—	—	4,060	—	4,060	—	—	—	—
6,000	10,330,879	—	10,336,879	135,000	6,948,808	—	7,083,808	—	—	—	—
6,000	**10,932,161**	**2,475**	**10,940,636**	**135,000**	**6,989,168**	—	**7,124,168**	**180,750**	**15,296,431**	—	**15,477,181**
6,000	**11,170,060**	**2,475**	**11,178,535**	**135,000**	**7,244,168**	—	**7,379,168**	**180,750**	**15,410,240**	**9,440**	**15,600,430**
—	158,310	2,565	160,875	793	318,654	2,559	322,006	—	15,146	1,169	16,315
—	—	—	—	—	—	—	—	4,925	—	—	4,925
—	**158,310**	**2,565**	**160,875**	**793**	**318,654**	**2,559**	**322,006**	**4,925**	**15,146**	**1,169**	**21,240**
—	—	—	—	—	—	—	—	—	11,504	355	11,859
—	—	—	—	—	28,000	—	28,000	—	—	—	—
—	—	—	—	—	19,500	—	19,500	—	57,715	625	58,340
592,416	175,800	—	768,216	63,346	140,840	—	204,186	17,080	56,000	—	73,080
592,416	**175,800**	—	**768,216**	**63,346**	**188,340**	—	**251,686**	**17,080**	**125,219**	**980**	**143,279**
592,416	**334,110**	**2,565**	**929,091**	**64,139**	**506,994**	**2,559**	**573,692**	**22,005**	**140,365**	**2,149**	**164,519**

38. 大連港出入旅客累年比較
Passengers Traffic at Dairen, 1924 to 1928.

種別	地方別 DISTRICT.	大正十三年 1924 支那人 Chinese.	其他 Others.	計 Total.	大正十四年 1925 支那人 Chinese.	其他 Others.	計 Total.	昭和元年 1926 支那人 Chinese.	其他 Others.	計 Total.	昭和二年 1927 支那人 Chinese.	其他 Others.	計 Total.	昭和三年 1928 支那人 Chinese.	其他 Others.	計 Total.
	From.															
入港	日本 Japan	1,610	32,326	33,936	1,949	37,864	39,813	2,392	36,731	39,123	742	36,049	36,791	1,465	39,201	40,666
	朝鮮 Korea	2,238	394	2,632	264	591	855	19	454	473	613	499	1,112	493	610	1,103
	香港 Hongkong	29	4	33	4	—	4	94	2	96	—	—	—	—	—	—
	其他外國諸港 Other Foreign Ports	—	—	—	—	1	1	—	2	2	—	—	—	1	—	1
	安東 Antung	6,946	81	7,027	3,654	168	3,822	4,678	54	4,732	4,038	170	4,208	2,955	71	3,026
	牛莊 Newchwang	2	9	11	202	18	220	8	3	11	8	—	8	1	—	1
	秦王島 Chinwangtao	—	—	—	—	—	—	—	—	—	—	—	—	5	2	7
	天津 Tientsin	18,640	3,426	22,066	17,271	4,433	21,704	29,832	6,140	35,972	41,909	5,126	47,035	38,670	6,764	45,434
	龍口 Lungkow	28,388	219	28,607	33,549	104	33,653	33,721	147	33,868	35,614	109	35,723	45,228	98	45,326
	芝罘 Chefoo	55,229	644	55,873	61,419	451	61,870	56,432	473	56,905	80,337	712	81,049	84,296	801	85,097
	威海衛 Weihaiwei	1,050	4	1,054	1,190	7	1,197	767	5	772	1,343	12	1,355	2,674	23	2,697
	青島 Tsingtao	47,804	3,189	50,993	61,409	3,132	64,541	96,222	3,580	99,802	259,016	3,718	262,734	217,556	4,450	222,006
	上海 Shanghai	3,498	2,520	6,018	2,663	2,490	5,153	4,860	3,585	8,445	5,635	3,276	8,911	6,663	3,942	10,605
	福州 Foochow	—	—	—	3	4	7	—	3	3	1	1	2	—	2	2
	其他 Others	4,488	3	4,491	4,804	13	4,817	815	7	822	4,531	1	4,532	2,350	—	2,350
	計 Total	**169,922**	**42,819**	**212,741**	**188,381**	**49,276**	**237,657**	**229,840**	**51,186**	**281,026**	**433,787**	**49,673**	**483,460**	**402,357**	**55,964**	**458,321**
	To															
出港	日本 Japan	1,339	27,202	28,541	1,464	32,903	34,367	1,904	33,271	35,175	1,134	34,789	35,923	726	35,233	35,959
	朝鮮 Korea	1,049	508	1,557	414	379	793	405	377	782	537	372	909	464	400	864
	香港 Hongkong	—	—	—	36	—	36	—	1	1	—	3	3	—	—	—
	其他外國諸港 Other Foreign Ports	—	1	1	—	27	27	—	—	—	—	1	1	—	—	—
	安東 Antung	4,406	138	4,544	2,609	181	2,790	2,691	34	2,725	6,661	110	6,771	2,552	60	2,612
	牛莊 Newchwang	12	24	36	12	3	15	—	2	2	—	—	—	—	—	—
	秦王島 Chinwangtao	—	—	—	—	—	—	14	—	14	—	—	—	20	—	20
	天津 Tientsin	15,166	2,653	17,819	14,454	3,677	18,131	41,556	4,665	46,221	16,595	4,879	21,474	22,644	4,684	27,328
	龍口 Lungkow	25,148	78	25,226	22,255	89	22,344	24,802	197	24,999	29,503	114	29,617	36,538	191	36,729
	芝罘 Chefoo	46,844	852	47,696	35,896	602	36,498	35,349	550	35,899	44,009	714	44,723	52,590	877	53,467
	威海衛 Weihaiwei	893	59	952	792	13	805	1,236	7	1,243	2,034	9	2,043	3,388	17	3,405
	青島 Tsingtao	37,720	2,923	40,643	37,884	2,758	40,642	56,323	3,705	60,028	53,966	2,954	56,920	67,695	3,605	71,300
	上海 Foochow	2,634	2,567	5,201	2,595	3,108	5,703	4,277	3,437	7,714	4,824	2,986	7,810	5,399	3,850	9,249
	福州 Swatow	—	—	—	—	1	1	6	1	7	3	1	4	11	—	11
	汕頭 Shanghai	—	—	—	—	—	—	4	—	4	—	—	—	—	—	—
	其他 Others	11,185	2	11,187	2,975	6	2,981	435	1	436	2,670	3	2,673	748	4	752
	計 Total	**146,396**	**37,007**	**183,403**	**121,386**	**43,747**	**165,133**	**169,002**	**46,248**	**215,250**	**161,936**	**46,935**	**208,871**	**192,775**	**48,921**	**241,696**

第四節
Section IV.

39. 牛莊港輸移出入品
Imports and Exports at

			大正十三年 1924	大正十四年 1925
汽船貿易		**Trade by Steamers.**		
	外國品	**Foreign Goods.**		
	外國ヨリ輸入額	Imported from Foreign Countries…	11,910,533	18,294,373
	支那ヨリ移入額	Imported from Chinese Ports ……	6,112,445	7,542,514
	計	Total Foreign Imports ……	**18,022,978**	**25,836,887**
	外國ヘ再輸出額	Re-exported to Foreign Countries	21,344	6,734
	支那ヘ再移出額	Re-exported to Chinese Ports…	64,897	116,209
	計	Total Foreign Re-exports…	**86,241**	**122,943**
	純輸移入額	Net Total Foreign Imports ……	**17,936,737**	**25,713,944**
	支那品	**Chinese Goods.**		
	支那ヨリ移入額	Imported from Chinese Ports ……	**20,710,208**	**27,453,370**
	外國ヘ再輸出額	Re-exported to Foreign Countries	337	1,638
	支那ヘ再移出額	Re-exported to Chinese Ports…	163,541	90,933
	計	Total Chinese Re-exports…	**163,878**	**92,571**
	純移入額	Net Total Chinese Imports ……	**20,006,330**	**27,360,799**
易	外國ヘ輸出額	Exported to Foreign Countries ……	2,947,179	4,669,507
	支那ヘ移出額	Exported to Chinese Ports ……	14,387,841	21,145,962
	計	Total Chinese Exports ……	**17,335,020**	**25,815,469**
汽船貿易		**Trade by Steamers.**		
	輸移入額	Imports ……	38,193,186	53,290,257
	輸移出額	Exports ……	17,335,020	25,815,469
	再輸移出額	Re-exports……	250,119	215,514
	計	Total ……	**55,778,325**	**79,321,240**
戎克貿易		**Trade by Junks.**		
	輸移入額	Imports ……	5,654,927	7,907,057
	輸移出及再輸移出額	Exports and Re-exports ……	2,952,735	5,491,330
	計	Total ……	**8,607,662**	**13,398,387**
合計		**Grand Total.**		
	輸移入額	Imports ……	**43,848,113**	**61,197,314**
	輸移出及再輸移出額	Exports and Re-exports ……	**20,537,874**	**31,522,313**
	計	Total ……	**64,385,987**	**92,719,627**

牛莊港（營口）
Newchwang (Ingkow)

價額累年比較
Newchwang, 1924 to 1928.

價額單位（海關兩）
Value—Hk. Taels.

昭和元年 1926	昭和二年 1927	昭和三年 1928	前年トノ比較增減 Comparison with the Previous Year.	
11,998,891	12,149,147	17,608,527	(+)	5,459,380
7,463,610	5,787,190	5,132,455	(−)	654,735
19,462,501	**17,936,337**	**22,740,982**	(+)	**4,804,645**
43,289	30,471	670	(−)	29,801
95,212	171,056	102,530	(−)	68,526
138,501	**201,527**	**103,200**	(−)	**98,327**
19,324,000	**17,734,810**	**22,637,782**	(+)	**4,902,972**
32,406,339	**24,936,741**	**21,257,894**	(−)	**3,678,847**
4,635	9,887	—	(−)	9,887
105,261	67,498	83,787	(+)	16,289
109,896	**77,385**	**83,787**	(+)	**6,402**
32,296,443	**24,859,356**	**21,174,107**	(−)	**3,685,249**
4,685,973	4,966,588	7,794,379	(+)	2,827,791
22,281,633	23,614,621	23,937,872	(+)	323,251
26,967,606	**28,581,209**	**31,732,251**	(+)	**3,151,042**
51,868,840	42,873,078	43,998,876	(+)	1,125,798
26,967,606	28,581,209	31,732,251	(+)	3,151,042
248,397	278,912	186,987	(−)	91,925
79,084,843	**71,733,199**	**75,918,114**	(+)	**4,184,915**
6,950,303	6,163,332	4,650,519	(−)	1,512,813
5,114,805	4,321,619	3,766,718	(−)	554,901
12,065,108	**10,484,951**	**8,417,237**	(−)	**2,067,714**
58,819,143	**49,036,410**	**48,643,395**	(−)	**337,015**
32,330,808	**33,181,740**	**35,685,956**	(+)	**2,504,216**
91,149,951	**82,218,150**	**84,335,351**	(+)	**2,117,201**

40. 昭和三年牛莊港輸移入
Quantity and Value of Goods imported into Newchwang,

番號 No.	品名 DESCRIPTION OF GOODS.	數量單位 Classifier of Quantity.	外 Foreign 日本 Japan. 數量 Quantity.	價額 Value.	香港 Hongkong. 數量 Quantity.	價額 Value.
1	綿織物 Cotton Piece Goods		—	114,385	—	—
2	毛及毛絹綿交織物 Woollen Goods, and Wool and Cotton Unions		—	637	—	—
3	絹及絹綿交織物 Silk Piece Goods, and Silk and Cotton Unions		—	3,134	—	—
4	其他雜織物 Miscellaneous Piece Goods		—	1,646	—	—
5	綿縫絲 Cotton Thread		—	220	—	—
6	綿織絲 Cotton Yarn	擔 Piculs	352	22,524	—	—
7	棉花 Cotton Raw	〃	62	1,054	—	—
8	繭蠶絲及絹製品 Silk Cocoons, Raw Silk, and Silk Products		—	241	—	—
9	其他絲縷及材料 Miscellaneous Yarns, Threads, and Materials thereof		—	45,230	—	1,685
10	衣服及附屬品 Clothing and Accessories thereof		—	19,734	—	401
11	米 Rice	擔 Piculs	—	—	4,457	25,169
12	其他穀物及種子 Other Cereals and Seeds	〃	—	—	97	470
13	麥粉 Flour	〃	363,975	1,709,857	—	—
14	野菜 Vegetables	〃	10	315	1,515	4,312
15	果物 Fruits	〃	4	90	1,258	16,084
16	砂糖 Sugars	〃	42,477	266,046	106,861	585,273
17	水產物 Marine Products	〃	3,417	20,386	61	12,156
18	其他食料品 Other Provisions		—	2,164	—	83,246
19	茶 Tea	擔 Piculs	—	—	—	—
20	酒類及其他飲料 Liquor and Other Beverages		—	23,207	—	50
21	紙卷及菓卷煙草 Cigarettes and Cigars	千本Mille	—	—	—	—
22	其他煙草 Tobacco		—	8,422	—	—
23	卷煙草製造材料 Cigarette Making Materials		—	—	—	—
24	家具 Furniture		—	2,922	—	51
25	藥品及藥材 Chemical Products and Medicines		—	311,150	—	115,376
26	染料及塗料 Dyes, Colours and Paints		—	43,331	—	52,542
27	石油 Kerosene Oil	米哦Am.Galls	—	—	—	—
28	機械油 Machine Oil	哦 Gallons	681	353	—	—
29	其他油脂 Other Oils, Fats and Waxes		—	3,826	—	7,468
30	蠟燭 Candle	擔 Piculs	—	—	—	—
31	蠟燭製造材料 Candle Making Materials		—	—	—	—
32	石鹼 Soap		—	14,472	—	243
33	燐寸 Matches	グロスGross	—	—	—	—
34	燐寸製造材料 Match Making Materials		—	66,007	—	—
35	石炭及コークス Coal and Coke	英噸Lg. Tons	—	—	—	—
36	鐵及鋼 Iron and Steel	擔 Piculs	46,859	245,840	1,163	10,135
37	其他金屬物 Other Metals and Minerals	〃	41,749	849,817	521	28,080
38	金物 Hardware		—	86,550	—	—
39	機械器類 Machine and Machinery		—	258,892	—	437
40	車輛 Vehicles		—	3,740	—	—
41	セメント Cement	擔 Piculs	—	—	—	—
42	木材及竹等 Timber and Bamboo, etc.		—	33,650	—	19,712
43	建築材料 Building Materials		—	9	—	—
44	鐵道材料 Railway Materials		—	—	—	—
45	電氣材料 Electrical Materials		—	173,074	—	520
46	美術及化粧用品 Fine Art and Toilet Requisites		—	9,512	—	148,703
47	皮革毛骨角牙類 Leather, Hides, Skins, Hairs, Bones, Horns, &c.		—	522	—	42,278
48	紙類 Papers		—	201,185	—	91
49	硝子板及硝子器 Glass Manufactures		—	26,954	—	15
50	陶磁器及土器 Potteries		—	60,084	—	—
51	麻袋 Bags, Gunny	枚 Pieces	121,850	21,846	2,171,350	683,791
52	其他雜品 Sundries		—	36,027	—	54,635
53	小包郵便物 Postal Parcels		—	44,278	—	—
	合計 Grand Total		—	4,733,333	—	1,892,923

品數量及價額仕出國別 (一)
classified according to the countries of their Shipment, 1928.

價額單位（海關兩） Value—Hk. Taels.

番號 No.	國品 Goods. 支那 China. 數量 Quantity.	價額 Value.	蘭領印度 Dutch Indies. 數量 Quantity.	價額 Value.	英領海峽殖民地 Singapore, Strait, etc. 數量 Quantity	價額 Value.	其他亞細亞 Other Asian Countries. 數量 Quantity.	價額 Value.	諾威 Norway. 數量 Quantity.	價額 Value.	波蘭 Poland. 數量 Quantity.	價額 Value.
1	—	897,244	—	—	—	—	—	—	—	—	—	—
2	—	1,226,644	—	—	—	72	—	—	—	122	—	—
3	—	2,109	—	—	—	—	—	—	—	—	—	—
4	—	91,228	—	—	—	—	(英印) —	2,440	—	—	—	—
5	—	90,723	—	—	—	—	—	—	—	—	—	—
6	—	—	—	—	—	—	—	—	—	—	—	—
7	—	—	—	—	—	—	—	—	—	—	—	—
8	—	681	—	—	—	—	(朝) —	14	—	—	—	—
9	—	132,380	—	—	—	—	—	—	—	—	—	—
10	—	33,069	—	—	—	79	(朝) —	50	—	125	—	—
11	3,406	27,024	—	—	—	—	(選)14,923	82,079	—	—	—	—
12	7	46	—	—	—	—	—	—	—	—	—	—
13	2	11	—	—	—	—	—	—	—	—	—	—
14	6	880	—	—	—	—	—	—	—	—	—	—
15	489	14,498	—	—	—	—	—	—	—	—	—	—
16	6,753	52,977	—	—	—	—	(朝) 2,025	13,990	—	—	—	—
17	745	41,671	—	—	—	—	—	—	—	—	—	—
18	—	60,821	—	—	—	—	—	—	—	—	—	—
19	89	503	—	—	—	—	—	—	—	—	—	—
20	—	12,992	—	—	—	—	—	—	—	—	—	—
21	138	788	—	—	—	—	(比) 187	560	—	—	—	—
22	—	—	—	—	—	—	—	—	—	—	—	—
23	—	—	—	—	—	—	—	—	—	—	—	—
24	—	16,696	—	—	—	—	—	—	—	—	—	—
25	—	96,364	—	—	—	125	(朝) —	631	—	—	—	—
26	—	765,833	—	—	—	135	—	—	—	—	—	—
27	—	—	2,805,717	605,438	—	—	—	—	—	—	—	—
28	73,269	25,565	—	—	260	122	—	—	—	—	—	—
29	—	54,254	—	—	—	555,772	—	—	—	—	—	—
30	—	—	—	—	—	—	—	—	—	—	—	—
31	—	226,897	—	—	—	—	(英印) —	60,421	—	—	—	—
32	—	59,462	—	—	—	—	—	—	—	—	—	—
33	120	53	—	—	—	—	—	—	—	—	—	—
34	—	426	—	—	—	—	—	—	—	—	—	—
35	540	4,860	—	—	—	—	—	—	—	—	—	—
36	80,950	481,275	—	—	—	—	—	—	—	—	—	—
37	1,829	73,361	—	—	—	—	—	—	—	5,565	—	—
38	—	91,077	—	—	—	—	(朝) —	63	—	—	—	—
39	—	76,221	—	—	—	—	(朝) —	69	—	1,361	—	2,113
40	—	116,539	—	—	—	1,342	—	—	—	—	—	—
41	28	49	—	—	—	—	—	—	—	—	—	—
42	—	114,917	—	—	—	—	—	—	—	—	—	—
43	—	6,217	—	—	—	—	—	—	—	—	—	—
44	—	30	—	—	—	—	—	—	—	—	—	—
45	—	15,608	—	—	—	245	—	—	—	—	—	—
46	—	16,243	—	—	—	—	—	—	—	127	—	—
47	—	81,198	—	—	—	—	—	—	—	—	—	—
48	—	14,717	—	—	—	—	—	—	—	—	—	—
49	—	40,601	—	—	—	—	—	—	—	—	—	—
50	—	1,807	—	—	—	—	—	—	—	—	—	—
51	42,050	9,433	—	—	—	—	(英印) 9,400	3,000	—	—	—	—
52	—	56,463	—	—	—	—	(朝) —	120	—	2,651,677	—	2,536,646
53	—	—	—	—	—	—	(朝) —	943	—	—	—	—
	—	5,132,455	—	605,438	—	557,892	—	164,380	—	2,658,977	—	2,538,759

40. 昭和三年牛莊港輸移入品數量及價額仕出國別 (二)

Quantity and Value of Goods imported into Newchwang, classified according to the countries of their shipment, 1928.—*Continued.*

價額單位（海關兩）Value—Hk. Taels.

番號 No.	品名 DESCRIPTION OF GOODS.		數量單位 Classifier of Quantity.	外國品 Foreign Goods. 獨逸 Germany. 數量 Quantity.	獨逸 Germany. 價額 Value.	英吉利 Great Britain. 數量 Quantity.	英吉利 Great Britain. 價額 Value.
1	綿織物	Cotton Piece Goods		—	—	—	—
2	毛及毛綿交織物	Woollen Goods, and Wool and Cotton Unions		—	210	—	785
3	絹及絹綿交織物	Silk Piece Goods, and Silk and Cotton Unions		—	—	—	—
4	其他雜織物	Miscellaneous Piece Goods		—	—	—	—
5	綿絰絲	Cotton Thread		—	—	—	13,251
6	綿織絲	Cotton Yarn	擔 Piculs	—	—	—	—
7	棉花	Cotton, Raw	”	—	—	—	—
8	繭蠶絲及絹製品	Silk Cocoons, Raw Silk, and Silk Products...		—	—	—	—
9	其他絲縷及材料	Miscellaneous, Yarns, Threads, and Materials thereof		—	3,842	—	600
10	衣服及附屬品	Clothing and Accessories thereof		—	909	—	997
11	米	Rice	擔 Piculs	—	—	—	—
12	其他穀物及種子	Other Cereals and Seeds	”	—	—	—	—
13	麥粉	Flour	”	—	—	—	—
14	野菜	Vegetables	”	—	—	—	—
15	果物	Fruits	”	—	—	—	—
16	砂糖	Sugars	”	—	—	—	—
17	水產物	Marine Products	”	—	—	—	—
18	其他食料品	Other Provisions		—	—	—	37
19	茶	Tea	擔 Piculs	—	—	—	—
20	酒類及其他飲料	Liquor and Other Beverages		—	80	—	261
21	紙卷及葉卷煙草	Cigarettes and Cigars	千本 Mille	—	—	40	213
22	其他煙草	Tobacco		—	—	—	—
23	卷煙草製造材料	Cigarette Making Materials		—	—	—	—
24	家具	Furniture		—	—	—	—
25	藥品及藥材	Chemical Products and Medicines		—	12,325	—	26,850
26	染料及塗料	Dyes, Colours and Paints		—	27,390	—	—
27	石油	Kerosene Oil	米哦 Am.Galls	—	—	—	—
28	機械油	Machine Oil	哦 Gallons	—	—	—	—
29	其他油脂	Other Oils, Fats and Waxes		—	—	—	—
30	蠟燭	Candle	擔 Piculs	—	—	—	—
31	蠟燭製造材料	Candle Making Materials		—	—	—	—
32	石鹼	Soap		—	—	—	—
33	燐寸	Matches	グロス Gross	—	—	—	41,230
34	燐寸製造材料	Match Making Materials		—	—	—	—
35	石炭及コークス	Coal and Coke	英噸 Lg. Tons	—	—	—	—
36	鐵及鋼	Iron and Steel	擔 Piculs	2,962	152,831	10,186	71,626
37	其他金屬	Other Metals and Minerals	”	—	—	—	9,374
38	金物器類	Hardware		—	2,020	—	1,075
39	機械機	Machine and Machinery		—	456,557	—	269,365
40	車輛	Vehicles		—	—	—	—
41	セメント	Cement	擔 Piculs	—	—	—	—
42	木材及竹等	Timber and Bamboo, etc.		—	—	—	—
43	建築材料	Building Materials		—	—	—	—
44	鐵道材料	Railway Materials		—	—	—	—
45	電氣材料	Electrical Materials		—	48,062	—	600
46	美術及化粧用品	Fine Art and Toilet Requisites		—	758	—	375
47	皮革毛骨角牙類	Leather, Hides, Skins, Hairs, Bones, Horns, &c.		—	3,842	—	—
48	紙類	Papers		—	2,682	—	—
49	硝子板及硝子器	Glass Manufactures		—	—	—	—
50	陶磁器及土器	Potteries		—	1,340	—	—
51	麻袋	Bags, Gunny	枚 Pieces	—	—	—	—
52	其他雜品	Sundries		—	1,051,859	—	5,318
53	小包郵便物	Postal Parcels		—	1,276	—	510
	合計	Grand Total		—	**1,765,983**	—	**442,467**

國品 (續) Goods. 其他歐羅巴 Other European Countries. 數量 Quantity.	其他歐羅巴 Other European Countries. 價額 Value.	北米合衆國 U. S. of America. 數量 Quantity.	北米合衆國 U. S. of America. 價額 Value.	加奈陀及南亞米利加 Canada & South America. 數量 Quantity.	加奈陀及南亞米利加 Canada & South America. 價額 Value.	計 Total 數量 Quantity.	計 Total 價額 Value.	支那品 Chinese Goods. 支那諸港 Chinese Ports. 數量 Quantity.	支那諸港 Chinese Ports. 價額 Value.	合計 Grand Total 數量 Quantity.	合計 Grand Total 價額 Value.	番號 No.
—	—	—	—	—	—	—	1,011,629	—	7,314,175	—	8,325,804	1
(佛.丁.伊)	1,400	—	—	—	—	—	1,229,870	—	158	—	1,230,028	2
—	—	—	—	—	—	—	5,243	—	1,475,356	—	1,480,599	3
—	—	—	—	—	—	—	95,314	—	73,956	—	169,270	4
(白)	1,969	—	—	—	—	—	106,163	—	—	—	106,163	5
—	—	—	—	—	—	352	22,524	50,539	2,159,140	50,891	2,181,664	6
—	—	—	—	—	—	62	1,054	9,412	274,566	9,474	275,620	7
—	—	—	—	—	—	—	936	—	10,414	—	11,350	8
—	—	—	—	—	—	—	183,737	—	286,085	—	469,822	9
(佛)	3,093	—	554	(南米)	120	—	59,131	—	193,732	—	252,863	10
—	—	—	—	—	—	22,786	134,272	26,283	140,108	49,069	274,380	11
—	—	—	—	—	—	104	516	3,161	39,845	3,265	40,361	12
—	—	33,075	157,500	—	—	397,052	1,867,368	362,616	1,536,635	759,668	3,404,003	13
—	—	—	—	—	—	1,531	5,507	19,792	116,637	21,323	122,144	14
—	—	—	—	—	—	1,751	30,672	21,425	162,302	23,176	192,974	15
—	—	—	—	—	—	158,116	918,286	236	2,039	158,352	920,325	16
—	—	—	—	—	—	4,223	74,213	13,352	126,201	17,575	200,414	17
—	—	—	—	—	—	—	146,268	—	2,688,235	—	2,834,503	18
—	—	—	—	—	—	89	503	74,600	3,124,857	74,689	3,125,360	19
(佛)	1,496	—	—	—	—	—	38,086	—	54,290	—	92,376	20
—	—	—	—	—	—	365	1,561	—	18,264	—	19,825	21
—	—	—	—	—	—	—	8,422	—	166,352	—	174,774	22
—	—	—	—	—	—	—	—	—	—	—	—	23
—	—	—	—	—	—	—	19,669	—	21,060	—	40,729	24
(白.佛.瑞典)	32,857	—	35	—	—	—	595,713	—	616,961	—	1,212,674	25
(和)	145,375	—	52,303	—	—	—	1,086,909	—	64,031	—	1,150,940	26
—	—	6,818,143	1,499,219	—	—	9,623,860	2,104,657	—	—	9,623,860	2,104,657	27
—	—	—	—	—	—	74,210	26,040	—	—	74,210	26,040	28
(和)	255	—	—	—	—	—	621,575	—	66,730	—	688,305	29
(佛) 7	363	—	—	—	—	7	363	2,053	29,118	2,060	29,481	30
—	—	—	68,954	—	—	—	356,272	—	529	—	356,801	31
—	—	—	—	—	—	—	115,407	—	21,708	—	137,115	32
—	—	—	—	—	—	120	53	—	—	120	53	33
—	—	—	—	—	—	—	66,433	—	84	—	66,517	34
—	—	—	—	—	—	540	4,860	16,803	66,135	17,343	70,995	35
(佛.伊.白.丁.)10,906	86,287	—	—	—	—	153,026	1,047,994	84	1,599	153,110	1,049,593	36
—	—	—	—	—	—	44,099	966,197	43,119	29,221	87,218	995,418	37
(佛.伊.)	97	—	4,402	—	—	—	185,284	—	103,278	—	288,562	38
(和.丁.白.佛.伊.西.瑞典)	44,791	—	1,756	(加)	32	—	1,111,594	—	33,394	—	1,144,988	39
—	—	—	—	—	—	—	121,621	—	8,538	—	130,159	40
—	—	—	—	—	—	28	49	4,868	3,342	4,896	3,391	41
—	—	—	—	—	—	—	168,279	—	200,365	—	368,644	42
—	—	—	—	—	—	—	6,226	—	14,936	—	21,162	43
—	—	—	—	—	—	—	30	—	—	—	30	44
(佛)	467	—	4,619	—	—	—	243,195	—	3,844	—	247,039	45
(佛.伊.)	1,699	—	—	(加)	—	78	—	177,495	—	45,971	—	223,466	46
(和)	5,038	—	7,705	—	—	—	140,583	—	573,679	—	714,262	47
—	—	—	114,732	—	—	—	333,407	—	1,536,032	—	1,869,439	48
—	—	—	—	—	—	—	67,570	—	49,583	—	117,153	49
—	—	—	—	—	—	—	63,231	—	1,023,053	—	1,086,284	50
—	—	—	—	—	—	2,344,650	718,070	273,620	38,324	2,618,270	756,394	51
(佛.伊.)	3,221	—	2,363	(加.南米)	560	—	6,398,889	—	1,393,551	—	7,792,440	52
(佛.伊.)	855	—	3,925	(南米)	255	—	52,042	—	—	—	52,042	53
—	**329,263**	—	**1,918,067**	—	**1,045**	—	**22,740,982**	—	**25,908,413**	—	**48,649,395**	

41. 牛莊港輸移入品數量及價額累年比較
Quantity and Value of Goods imported into Newchwang, 1924 to 1928.

價額單位（海關兩）
Value—Hk. Taels.

番號 No.	品名 DESCRIPTION OF GOODS.	數量單位 Classifier of Quantity.	大正十三年 1924 數量 Quantity.	大正十三年 1924 價額 Value.	大正十四年 1925 數量 Quantity.	大正十四年 1925 價額 Value.	昭和元年 1926 數量 Quantity.	昭和元年 1926 價額 Value.	昭和二年 1927 數量 Quantity.	昭和二年 1927 價額 Value.	昭和三年 1928 數量 Quantity.	昭和三年 1928 價額 Value.	番號 No.
1	綿織物 Cotton Piece Goods		—	11,892,145	—	14,505,990	—	15,271,571	—	11,189,521	—	8,325,804	1
2	毛及毛綿交織物 Woollen Goods, and Wool and Cotton Unions		—	414,274	—	1,097,280	—	1,071,509	—	1,153,339	—	1,230,028	2
3	絹及絹綿交織物 Silk Piece Goods, and Silk and Cotton Unions		—	587,892	—	100,305	—	1,019,472	—	1,399,729	—	1,480,599	3
4	其他雜織物 Miscellaneous Piece Goods		—	162,318	—	193,328	—	131,539	—	55,938	—	169,270	4
5	綿縫絲 Cotton Thread		—	67,470	—	83,016	—	119,653	—	155,134	—	106,163	5
6	綿織絲 Cotton Yarn	擔 Piculs	117,608	5,423,589	141,084	7,320,615	191,279	10,497,720	128,454	6,340,839	50,891	2,181,664	6
7	綿花 Cotton Raw	〃	18,919	513,905	4,052	125,652	51,118	1,368,143	15,169	395,141	9,474	275,620	7
8	蠶絲及絹製品 Silk Cocoons, Raw Silk and Silk Products		—	37,897	—	1,363,053	—	24,182	—	10,648	—	11,350	8
9	其他絲及絹製材料 Miscellaneous Yarns, Threads, Materials thereof.		—	48,431	—	240,127	—	488,388	—	352,070	—	469,822	9
10	衣服及附屬品 Clothing and Accessories thereof		—	48,049	—	218,227	—	234,061	—	151,165	—	252,863	10
11	米 Rice	擔 Piculs	10,716	79,595	35,381	191,228	19,390	115,672	16,491	106,409	49,069	274,380	11
12	其他穀物及種子 Other Cereals and Seeds	〃	4,562	34,783	13,995	89,642	5,426	64,440	12,091	79,425	3,265	40,361	12
13	麥粉 Flour	〃	664,174	3,106,784	676,041	3,339,814	796,569	3,492,808	355,690	1,465,328	759,668	3,404,003	13
14	野菜 Vegetables	〃	36,508	100,565	32,283	138,464	47,484	127,144	38,543	159,879	21,323	122,144	14
15	果物 Fruits	〃	55,630	157,274	56,749	236,500	17,534	143,357	29,840	196,985	23,176	192,974	15
16	砂糖 Sugars	〃	249,372	1,960,429	328,544	1,827,655	198,222	1,214,733	212,990	1,343,123	158,352	920,325	16
17	水產物 Marine Products	〃	38,088	262,480	41,659	311,048	42,193	291,678	20,363	233,778	17,575	200,414	17
18	其他食料品 Other Provisions		—	1,295,126	—	1,758,676	—	2,229,530	—	2,053,570	—	2,834,503	18
19	茶 Tea	擔 Piculs	54,126	2,240,661	85,122	3,326,516	53,736	2,255,138	72,179	2,709,735	74,689	3,125,360	19
20	酒類及其他飲料 Liquor and Other Beverages		—	247,736	—	177,847	—	188,507	—	75,555	—	92,376	20
21	紙卷及葉卷煙草 Cigarettes and Cigars		—	738,418	—	316,285	—	77,181	—	56,084	—	19,825	21
22	其他煙草 Tobacco		—	640,372	—	947,458	—	706,169	—	635,144	—	174,774	22
23	卷煙製造材料 Cigarette Making Materials		—	75,788	—	1,443	—	102,082	—	3,390	—	—	23
24	家具 Furniture		—	40,513	—	55,587	—	38,105	—	35,878	—	40,729	24
25	藥品及藥材 Chemical Products and Medicines		—	571,711	—	978,403	—	1,143,141	—	1,451,631	—	1,212,674	25
26	染料及塗料 Dyes, Colours and Paints		—	1,878,544	—	2,752,896	—	1,522,101	—	1,808,428	—	1,150,940	29
27	石油 Kerosene Oil	米哦 Am.Galls	8,506,249	2,126,563	6,672,394	1,511,077	8,273,374	1,818,658	5,182,430	1,149,279	9,623,860	2,104,657	27
28	機械油 Machine Oil	哦 Gallons	13,770	5,633	57,239	22,131	53,534	20,028	52,730	20,211	74,210	26,040	28
29	其他油脂 Other Oils, Fats and Waxes		—	80,629	—	342,077	—	509,397	—	366,079	—	688,305	29
30	蠟燭 Candle	擔 Piculs	1,765	32,511	5,106	90,569	3,458	41,497	3,007	43,975	2,060	29,481	30
31	蠟燭製造材料 Candle Making Materials		—	74,600	—	204,889	—	200,658	—	170,861	—	356,801	31
32	石鹼 Soap		—	123,519	—	173,847	—	95,101	—	116,880	—	137,115	32
33	燐寸 Matches	グロス Gross	1,000	900	—	45	—	—	—	—	120	53	33
34	燐寸製造材料 Match Making Materials		—	65,730	—	53,561	—	48,786	—	90,097	—	66,517	34
35	石炭及コークス Coal and Coke	英噸 Lg. Tons	12,599	97,729	13,724	87,291	12,521	79,179	21,060	141,445	17,343	70,995	35
36	鐵及鋼 Iron and Steel	擔 Piculs	141,038	764,613	555,064	1,868,189	266,872	1,239,677	197,636	943,292	153,110	1,049,593	36
37	其他金屬物 Other Metals and Minerals	〃	58,704	751,519	45,084	856,844	78,503	1,387,633	85,020	1,844,258	87,218	995,418	37
38	金物 Hardware		—	515,961	—	619,113	—	902,377	—	514,422	—	288,562	38
39	機械器 Machine and Machinery		—	730,009	—	807,212	—	1,053,093	—	1,582,890	—	1,144,988	39
40	車輛類 Vehicles		—	126,976	—	13,948	—	17,982	—	6,254	—	130,159	40
41	セメント Cement	擔 Piculs	56,449	38,656	31,294	27,686	92,610	82,495	9,714	9,554	4,896	3,391	41
42	木材及竹等 Timber and Bamboo, etc.		—	127,188	—	341,046	—	263,429	—	422,128	—	368,644	42
43	建築材料 Building Materials		—	7,243	—	20,316	—	17,793	—	20,099	—	21,162	43
44	鐵道材料 Railway Materials		—	423,408	—	139,010	—	—	—	366,742	—	30	44
45	電氣材料 Electrical Materials		—	143,089	—	63,682	—	184,349	—	569,363	—	247,039	45
46	美術及化粧用品 Fine Art and Toilet Requisites		—	192,511	—	292,912	—	335,224	—	178,578	—	223,466	46
47	皮革毛骨角牙類 Leather, Hides, Skins, Hairs, Bones, Horns, &c.		—	424,845	—	514,067	—	734,526	—	540,035	—	714,262	47
48	紙類 Papers		—	1,759,033	—	2,366,352	—	2,240,827	—	2,090,457	—	1,869,439	48
49	硝子板及硝子器 Glass Manufactures		—	155,375	—	130.445	—	137,061	—	65,737	—	117,153	49
50	陶磁器及土器 Potteries		—	591,486	—	1,052,641	—	815,248	—	948,903	—	1,086,284	50
51	麻袋 Bags, Gunny	枚 Pieces	1,457,358	402,773	2,728,391	778,802	2,830,937	927,357	3,486,366	1,022,049	2,618,270	756,394	51
52	其他雜品 Sundries		—	1,352,122	—	7,002,837	—	1,637,776	—	2,100.958	—	7,792,440	52
53	小包郵便物 Postal Parcels		—	106,743	—	119,670	—	90,968	—	93,998	—	52,042	53
	合計 Grand Total		—	43,848,113	—	61,197,314	—	58,819,143	—	49,036,410	—	48,649,395	

42. 牛莊港外國品輸移入數量及價額累年比較
Quantity and Value of Foreign Goods imported into Newchwang, 1924 to 1928.

價額單位（海關兩）
Value—Hk. Taels.

番號 No.	品名 DESCRIPTION OF GOODS.	數量單位 Classifier of Quantity.	大正十三年 1924 數量 Quantity.	大正十三年 1924 價額 Value.	大正十四年 1925 數量 Quantity.	大正十四年 1925 價額 Value.	昭和元年 1926 數量 Quantity.	昭和元年 1926 價額 Value.	昭和二年 1927 數量 Quantity.	昭和二年 1927 價額 Value.	昭和三年 1928 數量 Quantity.	昭和三年 1928 價額 Value.	番號 No.
1	綿毛絹其綿織物 Cotton Piece Goods		—	3,414,018	—	3,300,053	—	3,742,447	—	1,511,558	—	1,011,629	1
2	綿毛絹其綿織物 Woollen Goods, and Wool and Cotton Unions		—	412,464	—	1,096,820	—	1,069,825	—	1,152,579	—	1,229,870	2
3	及毛絹其綿織物 Silk Piece Goods, and Silk and Cotton Unions		—	9,984	—	59,604	—	13,339	—	11,964	—	5,243	3
4	及他雜織物 Miscellaneous Piece Goods		—	93,112	—	169,605	—	113,984	—	43,534	—	95,314	4
5	綿絲 Cotton Thread		—	67,470	—	81,914	—	119,203	—	155,134	—	106,163	5
6	綿織絲 Cotton Yarn	擔 Piculs	18,143	1,037,399	20,542	1,182,756	8,336	463,653	1,357	86,582	352	22,524	6
7	綿花 Cotton, Raw	〃	—	—	—	—	—	—	62	1,178	62	1,054	7
8	絹製品 Silk Cocoons, Raw Silk and Silk Products		—	20,104	—	—	—	5,723	—	—	—	936	8
9	絲及絹製品 Miscellaneous Yarns, Threads, Materials Thereof.		—	34,009	—	995	—	126,333	—	149,939	—	183,737	9
10	絲及絹製附屬品 Clothing and Accessories thereof		—	22,391	—	39,843	—	75,950	—	61,675	—	59,131	10
11	米 Rice	擔 Piculs	2,767	15,855	6,513	32,043	15,780	93,507	8,379	52,152	22,786	134,272	11
12	其他穀物及種子 Other Cereals and Seeds	〃	119	499	446	16,199	102	737	239	1,270	104	516	12
13	麥粉 Flour	〃	196,338	833,210	87,590	397,559	104,919	479,581	70,257	300,811	397,052	1,867,368	13
14	野菜 Vegetables	〃	6,639	17,590	5,128	12,545	406	3,064	2,388	6,758	1,531	5,507	14
15	果物 Fruits	〃	1,478	17,591	3,408	40,702	4,858	59,232	2,734	35,282	1,751	30,672	15
16	砂糖 Sugars	〃	248,573	1,954,556	324,428	1,802,897	197,540	1,210,210	212,424	1,338,438	158,116	918,286	16
17	水產物 Marine Products	〃	1,981	67,877	5,899	99,743	23,770	158,196	6,567	95,124	4,223	74,213	17
18	其他食料品 Other Provisions		—	53,402	—	108,235	—	158,749	—	120,779	—	146,268	18
19	茶 Tea	擔 Piculs	3	92	4	330	1,067	8,459	444	3,963	89	503	19
20	酒類及其他飲料 Liquor and Other Beverages		—	177,135	—	114,161	—	127,367	—	27,685	—	38,086	20
21	紙卷及葉卷煙草 Cigarettes and Cigars	千本 Mille	85,913	254,200	72,398	86,398	14,710	33,735	6,636	19,752	365	1,561	21
22	其他煙草 Tobacco		—	198,062	—	208,466	—	209,950	—	58,839	—	8,422	22
23	卷煙製造材料 Cigarette Making Materials		—	75,788	—	1,443	—	101,770	—	3,390	—	—	23
24	家具 Furniture		—	24,115	—	26,827	—	25,616	—	15,824	—	19,669	24
25	藥品及藥材 Chemical Products and Medicines		—	237,191	—	382,147	—	473,268	—	780,415	—	595,713	25
26	染料及塗料 Deys, Colours and Paints		—	1,830,650	—	2,656,519	—	1,458,112	—	1,739,898	—	1,086,909	26
27	石油 Kerosene Oil	米哦 Am.Galls	8,506,249	2,126,563	6,672,394	1,511,077	8,273,374	1,818,658	5,182,430	1,149,279	9,623,860	2,104,657	27
28	機械油 Machine Oil	哦 Gallons	13,770	5,633	57,239	22,131	53,534	20,028	52,730	20,211	74,210	26,040	28
29	其他油脂 Other Oils, Fats and Waxes		—	28,666	—	279,659	—	455,745	—	297,796	—	621,575	29
30	蠟燭 Candle	擔 Piculs	—	—	214	4,079	10	214	682	11,080	7	363	30
31	蠟燭製造材料 Candle Making Materials		—	62,203	—	170,501	—	199,786	—	170,594	—	356,272	31
32	石鹼 Soap		—	118,171	—	150,392	—	39,659	—	28,259	—	115,407	32
33	燐寸 Matches	グロス Gross	1,000	900	—	—	—	—	—	—	120	53	33
34	燐寸製造材料 Match Making Materials		—	65,656	—	53,561	—	48,694	—	90,097	—	66,433	34
35	石炭及コークス Coal and Coke	英噸 Lg. Tons	—	—	—	—	—	—	—	—	540	4,860	35
36	鐵及鋼 Iron and Steel	擔 Piculs	139,782	759,898	537,193	1,836,470	247,056	1,208,118	197,606	937,226	153,026	1,047,994	36
37	其他金屬 Other Metals and Minerals	〃	56,797	733,277	34,174	748,132	58,286	1,358,602	84,675	1,821,944	44,099	966,197	37
38	金物 Hardware		—	149,852	—	168,271	—	166,778	—	170,171	—	185,284	38
39	機械器 Machine and Machinery		—	717,416	—	779,488	—	1,030,020	—	1,544,175	—	1,111,594	39
40	車輛類 Vehicles		—	126,356	—	13,565	—	16,677	—	4,558	—	121,621	40
41	セメント Cement	擔 Piculs	3,633	2,718	113	315	85,564	77,442	—	—	28	49	41
42	木材及竹等 Timber and Bamboo, etc.		—	93,189	—	213,967	—	161,801	—	193,280	—	168,279	42
43	建築材料 Building Materials		—	5,746	—	14,288	—	14,820	—	13,451	—	6,226	43
44	鐵道材料 Railway Materials		—	423,078	—	139,010	—	—	—	366,742	—	30	44
45	電氣材料 Electrical Materials		—	133,315	—	59,053	—	183,932	—	564,944	—	243,195	45
46	美術及化粧用品 Fine Art and Toilet Requisites		—	174,619	—	254,126	—	281,599	—	142,850	—	177,495	46
47	皮革毛骨角牙類 Leather, Hides, Skins, Hairs, Bones, Horns, &c.		—	102,865	—	205,176	—	219,082	—	129,775	—	140,583	47
48	紙類 Papers		—	210,206	—	341,193	—	353,549	—	453,322	—	333,407	48
49	硝子板及硝子器 Glass Manufactures		—	153,892	—	121,844	—	115,174	—	47,113	—	67,570	49
50	陶磁器及土器 Potteries		—	64,233	—	139,965	—	63,306	—	74,901	—	63,231	50
51	麻袋 Bags, Gunny	枚 Pieces	1,342,682	392,602	2,110,000	685,689	2,516,550	867,003	3,047,550	968,601	2,344,650	718,070	51
52	其他雜品 Sundries		—	396,417	—	5,887,461	—	338,836	—	867,447	—	6,398,889	52
53	小包郵便物 Postal Parcels		—	106,743	—	119,670	—	90,968	—	93,998	—	52,042	53
	合計 Grand Total		—	18,022,978	—	25,836,887	—	19,462,501	—	17,936,337	—	22,740,982	

43. 牛莊港支那品移入數量及價額累年比較
Quantity and Value of Chinese Goods imported into Newchwang, 1924 to 1928.

價額單位（海關兩）
Value—Hk. Taels.

番號 No.	品名 DESCRIPTON OF GOODS.	數量單位 Classifier of Quantity.	大正十三年 1924 數量 Quantity.	大正十三年 1924 價額 Value.	大正十四年 1925 數量 Quantity.	大正十四年 1925 價額 Value.	昭和元年 1926 數量 Quantity.	昭和元年 1926 價額 Value.	昭和二年 1927 數量 Quantity.	昭和二年 1927 價額 Value.	昭和三年 1928 數量 Quantity.	昭和三年 1928 價額 Value.	番號 No.
1	綿織物 Cotton Piece Goods		—	8,478,127	—	11,205,937	—	11,529,124	—	9,677,963	—	7,314,175	1
2	綿毛交織物 Woollen Goods, and Wool and Cotton Unions		—	1,810	—	460	—	1,684	—	760	—	158	2
3	絹綿交織物 Silk Piece Goods, and Silk and Cotton Unions		—	577,908	—	40,701	—	1,006,133	—	1,387,765	—	1,475,356	3
4	其他雜織物 Miscellaneous Piece Goods		—	69,206	—	23,723	—	17,555	—	12,404	—	73,956	4
5	綿縫絲 Cotton Thread		—	—	—	1,102	—	450	—	—	—	—	5
6	綿織絲 Cotton Yarn	擔 Piculs	99,465	4,386,190	120,542	6,137,859	182,943	10,034,067	127,097	6,254,257	50,539	2,159,140	6
7	綿花 Cotton, Raw	〃	18,919	513,905	4,052	125,652	51,118	1,368,143	15,107	393,963	9,412	274,566	7
8	繭絲及絹製品 Silk Cocoons, Raw Silk and Silk Products		—	17,793	—	1,363,053	—	18,459	—	10,648	—	10,414	8
9	蠶絲及縷附屬品 Miscellaneous Yarns, Threads, Materials Thereof.		—	14,422	—	239,132	—	362,055	—	202,131	—	286,085	9
10	其他絲及絹製材料 Clothing and Accessories thereof		—	25,658	—	178,384	—	158,111	—	89,490	—	193,732	10
11	米 Rice	擔 Piculs	7,949	63,740	28,868	159,185	3,610	22,165	8,112	54,257	26,283	140,108	11
12	其他穀物及種子 Other Cereals and Seeds	〃	4,443	34,284	13,549	73,443	5,324	63,703	11,852	78,155	3,161	39,845	12
13	麥粉 Four	〃	467,836	2,273,574	588,451	2,942,255	691,650	3,013,227	285,433	1,164,517	362,616	1,536,635	13
14	野菜物 Vegetables	〃	29,869	82,975	27,155	125,919	47,078	124,080	36,155	153,121	19,792	116,637	14
15	果物 Fruits	〃	54,152	139,683	53,341	195,798	12,676	84,125	27,106	161,703	21,425	162,302	15
16	砂糖 Sugars	〃	799	5,873	4,116	24,758	682	4,523	566	4,685	236	2,039	16
17	水產物 Marine Products	〃	36,107	194,603	35,760	211,305	18,423	133,482	13,796	138,654	13,352	126,201	17
18	其他食料品 Other Provisions		—	1,241,724	—	1,650,441	—	2,070,781	—	1,932,791	—	2,688,235	18
19	茶 Tea	擔 Piculs	54,123	2,240,569	85,118	3,326,186	52,669	2,246,679	71,735	2,705,772	74,600	3,124,857	19
20	酒類及其他飲料 Liquor and Other Beverages		—	70,601	—	63,686	—	61,140	—	47,870	—	54,290	20
21	紙卷及葉卷煙草 Cigarettes and Cigars		—	484,218	—	229,887	—	43,446	—	36,332	—	18,264	21
22	其他煙草製造材料 Tobacco		—	442,310	—	738,992	—	496,219	—	576,305	—	166,352	22
23	家具 Cigarette Making Materials		—	—	—	—	—	312	—	—	—	—	23
24	藥品及藥材 Furniture		—	16,398	—	28,760	—	12,489	—	20,054	—	21,060	24
25			—	334,520	—	596,256	—	669,873	—	671,216	—	616,961	25
26	染料及塗料 Chemical Products and Medicines		—	47,894	—	96,377	—	63,989	—	68,530	—	64,031	26
27	石油 Dyes, Colours and Paints	米哦 Am. Galls	—	—	—	—	—	—	—	—	—	—	27
28	機械油 Kerosene Oil	哦 Gallons	—	—	—	—	—	—	—	—	—	—	28
29	其他油脂 Machine Oil		—	51,963	—	62,418	—	53,652	—	68,283	—	66,730	29
30	蠟燭 Other Oils, Fats and Waxes	擔 Piculs	1,765	32,511	4,892	86,490	3,448	41,283	2,325	32,895	2,053	29,118	30
31	蠟燭製造材料 Candle		—	12,397	—	34,388	—	872	—	267	—	529	31
32	石鹼 Candle Making Materials		—	5,348	—	23,455	—	55,442	—	88,621	—	21,708	32
33	燐寸 Soap	グロス Gross	—	—	—	45	—	—	—	—	—	—	33
34	燐寸製造材料 Matches		—	74	—	—	—	92	—	—	—	84	34
35	石炭及コークス Match Making Materials		—		—		—		—		—		35
		英噸 Lg. Tons	12,599	97,729	13,724	87,291	12,521	79,179	21,060	141,445	16,803	66,135	
36	鐵及鋼 Coal and Coke	擔 Piculs	1,256	4,715	17,871	31,719	19,816	31,559	30	6,066	84	1,599	36
37	其他金屬 Iron and Steel	〃	1,907	18,242	10,910	108,712	20,217	29,031	345	22,314	43,119	29,221	37
38	物 Other Metals and Minerals		—	366,109	—	450,842	—	735,599	—	344,251	—	103,278	38
39	機械器 Hardware		—	12,923	—	27,724	—	23,073	—	33,715	—	33,394	39
40	機械類 Machine and Machinery		—	620	—	383	—	1,305	—	1,696	—	8,538	40
41	車輛 Vehicles												
	セメント Cement	擔 Piculs	52,816	35,938	31,181	27,371	7,046	5,053	9,714	9,554	4,868	3,342	41
42	木材及竹等 Timber and Bamboo, etc.		—	33,999	—	127,079	—	101,628	—	228,848	—	200,365	42
43	建築材料 Building Materials		—	1,497	—	6,028	—	2,973	—	6,648	—	14,936	43
44	鐵道材料 Railway Materials		—	—	—	—	—	—	—	—	—	—	44
54	電氣材料 Electrical Materials		—	9,774	—	4,629	—	417	—	4,419	—	3,844	45
46	美術及化粧用品 Fine Art and Toilet Requisites		—	17,892	—	38,786	—	53,625	—	35,728	—	45,971	46
47	皮革毛骨角牙類 Leather, Hides, Skins, Hairs, Bones, Horns, etc.		—	321,980	—	308,891	—	515,444	—	410,260	—	573,679	47
48	紙類 Papers		—	1,548,827	—	2,025,159	—	1,887,278	—	1,637,135	—	1,536,032	48
49	硝子板及硝子器 Glass Manufactures		—	1,483	—	8,601	—	21,887	—	18,624	—	49,583	49
50	陶磁器及土器 Potteries		—	527,253	—	912,676	—	751,942	—	874,002	—	1,023,053	50
51	麻袋 Bags, Gunny	枚 Pieces	114,676	10,171	618,391	93,113	314,387	60,354	438,816	53,448	273,620	38,324	51
52	其他雜品 Sundries		—	955,705	—	1,115,376	—	1,298,940	—	1,233,511	—	1,393,551	52
53	小包郵便物 Postal Parcels		—	—	—	—	—	—	—	—	—	—	53
	合計 Grand Total		—	25,825,135	—	35,360,427	—	39,356,642	—	31,100,073	—	25,908,413	

44. 昭和三年牛莊港輸移出品數量及價額仕向國別
Quantity and Value of Goods exported from Newchwang, classified according to the countries of destination, 1928.

價額單位（海關兩）
Value—Hk. Taels.

番號 No.	品名 DESCRIPTION OF GOODS.	數量單位 Classifier of Quantity.	外國向 Abroad. 日本 Japan. 數量 Quantity.	日本 Japan. 價額 Value.	朝鮮 Korea. 數量 Quantity.	朝鮮 Korea. 價額 Value.	香港 Hongkong. 數量 Quantity.	香港 Hongkong. 價額 Value.	北米合衆國 U. S. of America. 數量 Quantity.	北米合衆國 U. S. of America. 價額 Value.	其他諸國 Other Countries 數量 Quantity.	其他諸國 Other Countries 價額 Value.	計 Total. 數量 Quantity.	計 Total. 價額 Value.	支那向 To China 支那諸港 Chinese Ports. 數量 Quantity.	支那向 To China 支那諸港 Chinese Ports. 價額 Value.	合計 Grand Total. 數量 Quantity.	合計 Grand Total. 價額 Value.	番號 No.
1	大豆 Soya Beans	擔 Piculs	108,038	401,661	—	—	91,126	342,891	—	—	—	—	199,164	744,552	1,410,634	5,188,066	1,609,798	5,932,618	1
2	其他豆類 Other Beans	〃	148,837	642,427	—	—	796	3,375	1,974	8,370	(獨) 2,686	11,389	154,293	665,561	93,889	431,544	248,182	1,097,105	2
3	玉蜀黍 Maize	〃	14,115	40,087	—	—	—	—	—	—	—	—	14,115	40,087	254,943	713,470	269,058	753,557	3
4	高粱 Kaoliang	〃	31,405	86,678	—	—	4	11	—	—	—	—	31,409	86,689	2,113,659	5,735,159	2,145,068	5,821,848	4
5	粟 Millet	〃	52,918	209,026	—	—	11	44	—	—	—	—	52,929	209,070	28,571	110,242	81,500	319,312	5
6	小麥 Wheat	〃	3,286	12,914	—	—	—	—	—	—	—	—	3,286	12,914	13,874	54,639	17,160	67,553	6
7	其他穀物 Other Cereals	〃	16,580	41,450	—	—	1,254	9,919	—	—	—	—	17,834	51,369	24,613	82,601	42,447	133,970	7
8	胡麻子 Sesamum Seed	〃	11,725	128,272	—	—	—	—	—	—	—	—	11,725	128,272	11,503	125,792	23,228	254,064	8
9	瓜子 Melon Seed	〃	—	—	—	—	—	—	—	—	—	—	—	—	18,579	167,325	18,579	167,325	9
10	麻子 Hemp Seed	〃	—	—	—	—	—	—	—	—	—	—	—	—	—	—	—	—	10
11	蘇子 Perilla Seed	〃	—	—	—	—	—	—	—	—	—	—	—	—	—	—	—	—	11
12	其他種子 Other Seeds	〃	114,625	279,734	—	—	281	4,223	—	—	(英) 84	1,263	114,990	285,220	891	9,627	115,881	294,847	12
13	野菜 Vegetables	〃	—	—	—	—	15	1,132	—	—	—	—	15	1,132	8,551	42,866	8,566	43,998	13
14	果物 Fruits	〃	—	—	—	—	—	—	—	—	—	—	—	—	3,263	25,290	3,263	25,290	14
15	參粉 Flour	〃	—	—	—	—	—	—	—	—	—	—	—	—	84,716	421,960	84,716	421,960	15
16	麩 Bran	〃	3,144	8,174	—	—	—	—	—	—	—	—	3,144	8,174	—	—	3,144	8,174	16
17	鷄卵 Eggs	千箇 Mille	479	5,988	—	—	—	—	—	—	—	—	479	5,988	1,445	18,062	1,924	24,050	17
18	水產物 Marine Products	擔 Piculs	—	—	—	—	20	566	—	—	—	—	20	566	3,921	89,914	3,941	90,480	18
19	支那酒 Samshu	〃	—	—	—	—	38	453	—	—	—	—	38	453	35,933	428,321	35,971	428,774	19
20	煙草 Cigarettes, Cigars and Tobacco		—	98,472	—	—	—	—	—	—	—	—	—	98,472	—	32,334	—	130,806	20
21	鹽 Salt	擔 Piculs	—	—	72,000	259,200	—	—	—	—	—	—	72,000	259,200	7,422	16,328	79,422	275,528	21
22	其他飲食料品 Other Provisions and Drinks		—	—	—	—	—	—	—	—	—	—	—	—	—	137,650	—	137,650	22
23	豆粕 Beancake	擔 Piculs	791,142	2,215,198	—	—	2,300	6,440	—	—	—	—	793,442	2,221,638	2,278,680	6,370,784	3,072,122	8,592,422	23
24	豆油 Bean Oil	〃	—	—	—	—	560	6,776	—	—	—	—	560	6,776	235,317	2,692,819	235,877	2,699,595	24
25	其他油脂 Other Oils, Fats and Waxes	〃	—	—	—	—	—	—	—	—	—	—	—	—	16,221	175,166	16,221	175,166	25
26	苧麻 Hemp, Jute and Ramié	〃	3,767	24,486	—	—	—	—	—	—	—	—	3,767	24,486	2,233	17,120	6,000	41,606	26
27	棉花 Cotton, Raw	〃	—	—	—	—	—	—	—	—	—	—	—	—	—	—	—	—	27
28	蠶繭 Silk Cocoons	〃	—	—	—	—	—	—	—	—	—	—	—	—	81	4,064	81	4,064	28
29	柞蠶絲 Silk, Raw, Wild	〃	—	—	—	—	—	—	—	—	—	—	—	—	86	28,247	86	28,247	29
30	屑絹絲 Silk, Waste	〃	—	—	—	—	—	—	—	—	—	—	—	—	1,877	96,966	1,877	96,966	30
31	絹製品 Silk Products		—	—	—	—	—	—	—	—	—	—	—	—	—	12,005	—	12,005	31
32	豚毛 Bristles	擔 Piculs	—	—	—	—	97	23,585	285	55,403	(獨·瑞) 359	67,158	741	146,146	83	14,622	824	160,768	32
33	羊毛 Wool	〃	—	—	—	—	—	—	—	—	—	—	—	—	5,514	134,005	5,514	134,005	33
34	其他毛 Hairs and Feathers of all Kinds	〃	72	1,829	—	—	—	10,752	472	48,662	(英) 151	13,565	695	74,808	408	30,531	1,103	105,339	34
35	皮革 Leather, Hides and Skins		—	7,190	—	—	—	137	—	6,751	(荷·佛·南米)	430	—	14,508	—	219,161	—	233,669	35
36	角牙 Horns and Teeth	擔 Piculs	—	—	—	—	—	—	—	—	—	—	—	—	—	624	—	624	36
37	獸骨 Bones	〃	3,573	8,480	—	—	—	—	—	—	—	—	3,573	8,480	131	600	3,704	9,080	37
38	家畜 Cattle	頭 No.	—	—	—	—	—	—	—	—	—	—	—	—	532	6,848	532	6,848	38
39	家禽 Poultry	羽 〃	—	—	—	—	—	—	—	—	—	—	—	—	—	—	—	—	39
40	獸脂 Animal Tallow	擔 Piculs	—	—	—	—	—	—	—	—	—	—	—	—	—	—	—	—	40
41	木材及竹等 Timber and Bamboo, etc.		—	—	—	—	—	—	—	—	—	—	—	—	—	21,168	—	21,168	41
42	薪及木炭 Firewood and Charcoal	擔 Piculs	—	—	—	—	—	—	—	—	—	—	—	—	68	76	68	76	42
43	石炭及コークス Coal and Coke	英噸 Lg. Tons.	50,142	419,352	4,920	41,082	1,800	15,030	—	—	—	—	56,862	475,464	330,353	2,704,875	387,215	3,180,339	43
44	其他鑛產品 Other Mineral Products		—	370,451	—	—	—	298	—	—	(英) —	1,594	—	372,343	—	18,377	—	390,720	44
45	藥品及藥材 Chemical Products and Medicines		—	211,942	—	—	—	209,650	—	—	—	—	—	421,592	—	448,404	—	869,996	45
46	染料及塗料 Dyes, Colours and Paints		—	—	—	—	—	—	—	—	—	—	—	—	—	5,134	—	5,134	46
47	人蔘 Ginseng	斤 Catties	—	—	—	—	92,100	202,914	—	—	—	—	92,100	202,914	229,000	395,560	321,100	598,474	47
48	鐵及同製品 Iron and Iron Manufactures	擔 Piculs	591,524	1,145,566	—	—	—	—	—	—	—	—	591,524	1,145,566	154,232	299,042	745,756	1,444,608	48
49	其他金屬及金物 Other Metals and Hardware		—	316	—	—	—	—	—	—	—	—	—	316	—	9,415	—	9,731	49
50	其他雜品 Sundries		—	27,980	—	868	—	335	—	609	—	42,959	—	72,751	—	167,787	—	240,538	50
51	小包郵便物 Postal Parcels		—	6,285	—	317	—	512	—	470	—	1,288	—	8,872	—	—	—	8,872	51
	輸移出計 Total of Exports		—	**6,393,958**	—	**301,467**	—	**839,043**	—	**120,265**	—	**139,646**	—	**7,794,379**	—	**27,704,590**	—	**35,498,969**	
52	再輸移出 支那品 Re-exports Chinese Goods		—	—	—	—	—	—	—	—	—	—	—	—	—	83,787	—	83,787	52
	再輸移出 外國品 Foreign Goods		—	631	—	—	—	39	—	—	—	—	—	670	—	102,530	—	103,200	
	再輸移出計 Total		—	**631**	—	—	—	**39**	—	—	—	—	—	**670**	—	**186,317**	—	**186,987**	
	合計 Grand Total		—	**6,394,589**	—	**301,467**	—	839,082	—	**120,265**	—	**139,646**	—	7,795,049	—	**27,890,907**	—	**35,685,956**	

45. 牛莊港輸移出品數量及價額累年比較
Quantity and Value of Goods exported from Newchwang, 1924 to 1928.

價額單位（海關兩）
Value—Hk. Taels.

番號 No.	品名 DESCRIPTION OF GOODS.		數量單位 Classifier of Quantity.	大正十三年 1924 數量 Quantity.	大正十三年 1924 價額 Value.	大正十四年 1925 數量 Quantity.	大正十四年 1925 價額 Value.	昭和元年 1926 數量 Quantity.	昭和元年 1926 價額 Value.	昭和二年 1927 數量 Quantity.	昭和二年 1927 價額 Value.	昭和三年 1928 數量 Quantity.	昭和三年 1928 價額 Value.	番號 No.
1	大豆	Soya Beans	擔 Piculs	1,294,439	3,873,258	1,724,437	5,693,189	1,128,851	4,550,760	1,174,506	4,637,089	1,609,798	5,932,618	1
2	其他豆類	Other Beans	〃	201,982	674,658	119,225	424,882	177,309	751,661	394,977	1,602,076	248,182	1,097,105	2
3	玉蜀黍	Maize	〃	173,906	330,746	568,018	1,569,451	786,004	2,464,685	255,287	864,918	269,058	753,557	3
4	高粱	Kaoliang	〃	197,178	395,179	2,134,170	4,982,962	1,397,627	3,706,249	1,801,583	4,664,785	2,145,068	5,821,848	4
5	粟	Millet	〃	504,548	956,976	92,695	309,180	125,211	515,897	106,248	450,742	81,500	319,312	5
6	小麥	Wheat	〃	29,573	148,926	12,011	41,480	6	29	65,769	300,792	17,160	67,553	6
7	其他穀物	Other Cereals	〃	16,251	55,416	208,163	646,784	15,038	81,980	101,858	277,035	42,447	133,970	7
8	胡麻子	Sesamum Seed	〃	25,249	191,695	22,020	185,045	28,663	289,050	5,812	67,709	23,228	254,064	8
9	瓜子	Melon Seed	〃	38,648	264,683	30,966	231,016	29,577	248,879	21,914	202,421	18,579	167,325	9
10	麻子	Hemp Seed	〃	—	—	—	—	—	—	—	—	—	—	10
11	蘇子	Perilla Seed	〃	—	—	—	—	—	—	—	—	—	—	11
12	其他種子	Other Seeds	〃	12,682	30,835	118,902	640,856	121,868	669,830	35,487	97,917	115,881	294,847	12
13	野菜物	Vegetables	〃	1,625	11,513	5,310	14,135	2,224	43,619	7,402	53,107	8,566	43,998	13
14	果物	Fruits	〃	5,447	15,974	1,710	5,156	3,161	12,696	8,769	32,945	3,263	25,290	14
15	麥粉	Flour	〃	7,682	36,950	31,997	205,829	52,594	315,691	42,839	211,275	84,716	421,960	15
16	麩	Bran	〃	111	200	1,062	2,156	120	304	15,085	40,880	3,144	8,174	16
17	鷄卵	Eggs	千箇 Mille	—	—	—	—	3	82	536	6,298	1,924	24,050	17
18	水產物	Marine Products	擔 Piculs	18,059	189,626	27,478	259,962	8,195	152,582	7,749	124,345	3,941	90,480	18
19	支那酒	Samshu	〃	47,247	511,737	54,443	536,609	57,106	711,460	68,477	794,649	35,971	428,774	19
20	煙草	Cigarettes, Cigars and Tobacco		—	219,078	—	47,268	—	143,514	—	84,986	—	130,806	20
21	鹽	Salt	擔 Piculs	138,215	311,434	141,032	353,295	246,688	500,624	389,926	1,013,419	79,422	275,528	21
22	其他飲食料品	Other Provisions and Drinks		—	34,855	—	25,790	—	13,884	—	3,873	—	137,650	22
23	粕類	Beancake	擔 Piculs	2,756,135	6,799,029	3,271,925	7,454,240	2,721,881	8,005,174	2,788,448	8,174,057	3,072,122	8,592,422	23
24	豆油	Bean Oil	〃	180,188	1,656,854	275,494	2,782,084	156,649	1,596,832	207,980	2,290,516	235,877	2,699,595	24
25	其他油脂	Other Oils, Fats and Waxes	〃	5,919	59,365	17,804	192,457	23,266	246,184	13,236	163,521	16,221	175,166	25
26	苧麻	Hemp, Jute and Ramie	〃	33,262	231,847	3,281	24,327	4,879	35,608	26,214	181,566	6,000	41,606	26
27	棉花	Cotton, Raw	〃	37	1,343	13	438	29	922	—	—	—	—	27
28	繭	Silk Cocoons	〃	298	30,613	2	34	10	858	5	547	81	4,064	28
29	柞蠶絹絲	Silk, Raw, Wild	〃	552	220,733	959	246,276	222	77,974	321	88,560	86	28,247	29
30	屑絹	Silk, Waste	〃	2,901	113,458	9,837	261,664	4,474	184,016	1,481	94,512	1,877	96,966	30
31	絹製品	Silk Products		—	2,384	—	6,754	—	92,724	—	895	—	12,005	31
32	豚毛	Bristles	擔 Piculs	3,422	396,684	2,250	242,376	2,387	537,121	1,082	223,856	824	160,768	32
33	羊毛	Wool	〃	1,547	15,066	1,040	19,841	3,442	73,693	6,863	153,530	5,514	134,005	33
34	其他毛	Hairs and Feathers of all Kinds	〃	1,431	79,079	3,495	116,016	2,028	139,760	1,453	140,840	1,103	105,339	34
35	皮革	Leather, Hides and Skins		—	218,595	—	269,166	—	119,144	—	76,345	—	233,669	35
36	角牙	Horns and Teeth	擔 Piculs	—	—	—	—	—	2,560	—	679	—	624	36
37	獸骨	Bones	〃	5,809	10,550	4,219	7,626	3,343	6,331	4,715	8,172	3,704	9,080	37
38	家畜	Cattle	頭 No.	2,069	28,656	2,460	24,326	6,613	86,577	840	13,874	532	6,848	38
39	家禽	Poultry	羽 〃	—	—	—	—	—	—	—	—	—	—	39
40	獸脂	Animal Tallow	擔 Piculs	—	—	—	—	—	—	—	—	—	—	40
41	木材竹及等	Timber and Bamboo, etc.		—	8,992	—	7,740	—	27,564	—	8,499	—	21,168	41
42	薪炭及木	Firewood and Charcoal	擔 Piculs	5,213	4,610	10	16	4	7	461	345	68	76	42
43	石炭及コークス	Coal and Coke	英噸 Lg. Tons.	104,077	647,687	244,774	1,511,913	289,586	3,676,560	353,092	3,352,402	387,215	3,180,339	43
44	其他鑛產品	Other Mineral Products		—	145,165	—	255,364	—	258,653	—	309,363	—	390,720	44
45	藥材及藥品	Chemical Products and Medicines		—	581,546	—	679,162	—	742,694	—	711,622	—	869,996	45
46	染料及塗料	Dyes, Colours and Paints		—	12,074	235,947	264	—	3,392	—	2,057	—	5,134	46
47	人蔘	Ginseng	斤 Catties	216,011	399,719	111,861	417,772	240,800	524,179	153,800	418,328	321,100	598,474	47
48	鐵及同製品	Iron and Iron Manufactures	擔 Piculs	118,684	157,866	—	143,634	31,067	60,421	343,914	686,481	745,756	1,444,608	48
49	其他金屬及金物	Other Metals and Hardware		—	15,155	—	13,193	—	21,276	—	48,896	—	9,731	49
50	其他雜品	Sundries		—	179,340	—	383,746	—	312,293	—	186,670	—	240,538	50
51	小包郵便物	Postal Parcels		—	17,606	—	13,497	—	12,323	—	16,297	—	8,872	51
	輸移出計	Total of Exports		—	**20,287,755**	—	**31,248,371**	—	**32,018,316**	—	**32,883,693**	—	**35,498,969**	
52	再輸移出 支那品	Re-exports Chinese Goods		—	163,878	—	92,571	—	109,896	—	77,385	—	83,787	52
	再輸移出 外國品	Foreign Goods		—	86,241	—	180,771	—	202,596	—	220,662	—	103,200	
	再輸移出計	Total		—	**250,119**	—	**273,342**	—	**312,492**	—	**298,047**	—	**186,987**	
	合計	Grand Total		—	**20,537,874**	—	**31,522,313**	—	**32,330,808**	—	**33,181,740**	—	**35,685,956**	

46. 牛莊港外國向輸出品
Quantity and Value of Goods exported to Foreign

番號 No.	品名 DESCRIPTION OF GOODS.	數量單位 Classifier of Quantity.	大正十三年 1924 數量 Quantity.	大正十三年 1924 價額 Value.
1	大豆 Soya Beans	擔 Piculs	121,331	408,699
2	其他豆類 Other Beans	〃	178,745	601,356
3	蜀黍 Maize	〃	19,134	36,355
4	高粱 Kaoliang	〃	3,461	6,437
5	粟 Millet	〃	10,411	30,608
6	小麥 Wheat	〃	5,163	18,948
7	其他穀物 Other Cereals	〃	999	5,207
8	胡麻 Sesamum Seed	〃	15,129	114,375
9	瓜子 Melon Seed	〃	1,967	13,553
10	麻子 Hemp Seed	〃	—	—
11	蘇子 Perilla Seed	〃	—	—
12	其他種子 Other Seeds	〃	12,369	28,230
13	野菜 Vegetables	〃	14	397
14	果物 Fruits	〃	—	—
15	麥粉 Flour	〃	—	—
16	麸 Bran	〃	89	160
17	鷄卵 Eggs	千箇 Mille	—	—
18	水產物 Marine Products	擔 Piculs	14	476
19	支那酒 Samshu	〃	—	—
20	煙草 Cigarettes, Cigars and Tobacco		—	153,488
21	鹽 Salt	擔 Piculs	127,500	283,234
22	其他飲食料品 Other Provision and Drinks		—	4,177
23	豆粕 Beancake	擔 Piculs	167,140	412,836
24	豆油 Bean Oil	〃	1,644	15,371
25	其他油脂 Other Oils. Fats and Waxes	〃	—	—
26	苧麻 Hemp, Jute and Ramie	〃	—	—
27	棉花 Cotton, Raw	〃	—	—
28	繭 Silk Cocoons	〃	276	28,353
29	柞蠶絲 Silk, Raw, Wild	〃	—	—
30	屑絲 Silk, Waste	〃	—	—
31	絹製品 Silk Products		—	1,130
32	豚毛 Bristles	擔 Piculs	1,283	156,074
33	羊毛 Wool	〃	914	2,879
34	其他毛羽 Hairs ank Feathers of all Kinds	〃	960	59,319
35	皮革 Leather, Hides and Skins		—	—
36	角牙 Horns and Teeth	擔 Piculs	—	—
37	獸骨 Bones	〃	5,516	9,610
38	家畜 Cattle	頭 No.	—	—
39	家禽 Poultry	羽 〃	—	—
40	獸脂 Animal Tallow	擔 Piculs	—	—
41	木材及竹等 Timber and Bamboo, etc.		—	—
42	薪及木炭 Firewood and Charcoal	擔 Piculs	5	8
43	石炭及コークス Coal and Coke	英噸 Lg. Tons	20,255	125,986
44	其他鑛產品 Other Mineral Products		—	132,857
45	藥品及藥材 Chemical Products and Medicines		—	142,487
46	染料及塗料 Dyes, Colours and Paints		—	—
47	人蔘 Ginseng	斤 Catties	45,797	123,842
48	鐵及同製品 Iron and Iron Manufactures	擔 Piculs	—	—
49	其他金屬及金物 Other Metals and Hardware		—	—
50	其他雜品 Sundries		—	13,121
51	小包郵便物 Postal Parcels		—	17,606
	輸出計 Total of Exports		—	**2,947,179**
52	再輸出 支那品 Re-exports Chinese Goods		—	337
	再輸出 外國品 Foreign Goods		—	21,344
	再輸出 計 Total		—	**21,681**
	合計 Grand Total		—	**2,968,860**

數量及價額累年比較
Countries from Newchwang, 1924 to 1928.

價額單位（海關兩） Value—Hk. Taels.

大正十四年 1925 數量 Quantity.	大正十四年 1925 價額 Value.	昭和元年 1926 數量 Quantity.	昭和元年 1926 價額 Value.	昭和二年 1927 數量 Quantity.	昭和二年 1927 價額 Value.	昭和三年 1928 數量 Quantity.	昭和三年 1928 價額 Value.	番號 No.
92,887	305,604	33,263	136,356	89,630	344,503	199,164	744,552	1
101,939	363,047	68,409	272,881	206,669	812,420	154,293	665,561	2
3,432	9,507	2,565	8,105	14	49	14,115	40,087	3
1,605	3,740	6,370	17,900	35,525	94,141	31,409	86,689	4
8,774	29,656	21,296	95,406	72,720	315,605	52,929	209,070	5
9,721	33,635	—	—	4,774	21,817	3,286	12,914	6
127,543	378,463	3,761	18,341	17,434	64,255	17,834	51,369	7
14,254	119,446	27,358	276,589	3,382	39,400	11,725	128,272	8
551	4,177	784	6,852	964	9,091	—	—	9
—	—	—	—	—	—	—	—	10
—	—	—	—	—	—	—	—	11
117,172	626,280	121,239	657,289	35,012	89,696	114,990	285,220	12
48	228	156	1,887	200	12,604	15	1,132	13
—	—	97	861	4,418	15,516	—	—	14
—	—	—	—	—	—	—	—	15
1,010	2,050	118	299	15,085	40,880	3,144	8,174	16
—	—	3	82	—	—	479	5,988	17
7	55	203	2,072	16	155	20	566	18
—	—	144	1,706	73	847	38	453	19
—	28,494	—	94,546	—	56,139	—	98,472	20
51,432	124,465	68,580	112,471	95,100	292,908	72,000	259,200	21
—	174	—	1,187	—	—	—	—	22
583,160	1,323,773	477,854	1,414,448	182,736	535,416	793,442	2,221,638	23
352	3,717	—	—	—	—	560	6,776	24
—	—	424	4,545	5	122	—	—	25
—	—	1,033	8,243	12,539	84,387	3,767	24,486	26
—	—	—	—	—	—	—	—	27
—	—	—	—	—	—	—	—	28
—	—	60	14,676	—	—	—	—	29
—	—	584	24,020	—	39	—	—	30
—	—	—	—	—	—	—	—	31
1,542	167,410	828	195,538	640	139,426	741	146,146	32
201	4,020	—	—	72	1,668	—	—	33
1,771	87,694	801	53,417	1,281	130,541	695	74,808	34
—	18,295	—	—	—	16,504	—	14,508	35
—	—	—	972	—	—	—	—	36
3,634	5,974	2,886	5,042	4,502	7,327	3,573	8,480	37
—	—	—	—	—	—	—	—	38
—	—	—	—	—	—	—	—	39
—	—	—	—	—	—	—	—	40
—	—	—	68	—	—	—	—	41
—	—	—	—	—	—	—	—	42
59,389	365,837	53,970	511,096	60,055	570,523	56,862	475,464	43
—	253,338	—	256,213	—	296,422	—	372,343	44
—	159,282	—	202,407	—	259,991	—	421,592	45
—	—	—	—	—	—	—	—	46
25,878	66,673	74,400	190,099	57,100	179,385	92,100	202,814	47
—	—	—	—	213,360	424,965	591,524	1,145,566	48
—	26	—	8,717	—	41,538	—	316	49
—	170,950	—	79,319	—	52,011	—	72,751	50
—	13,497	—	12,323	—	16,297	—	8,872	51
—	**4,669,507**	—	**4,685,973**	—	**4,966,588**	—	**7,794,379**	
—	1,638	—	4,635	—	9,887	—	—	52
—	6,734	—	43,289	—	30,471	—	670	
—	**8,372**	—	**47,924**	—	**40,358**	—	**670**	
—	**4,677,879**	—	**4,733,897**	—	**5,006,946**	—	**7,795,049**	

47. 牛莊港支那諸港向移出品數量及價額累年比較
Quantity and Value of Goods exported to Chinese Ports from Newchwang, 1924 to 1928.

價額單位（海關兩）
Value—Hk. Taels.

番號 No.	品名 DESCRIPTION OF GOODS.	數量單位 Classifier of Quantity.	大正十三年 1924 數量 Quantity.	大正十三年 1924 價額 Value.	大正十四年 1925 數量 Quantity.	大正十四年 1925 價額 Value.	昭和元年 1926 數量 Quantity.	昭和元年 1926 價額 Value.	昭和二年 1927 數量 Quantity.	昭和二年 1927 價額 Value.	昭和三年 1928 數量 Quantity.	昭和三年 1928 價額 Value.	番號 No.
1	大豆 Soya Beans	擔 Piculs	1,173,108	3,464,559	1,631,550	5,387,585	1,095,588	4,414,404	1,084,876	4,292,586	1,410,634	5,188,066	1
2	其他豆類 Other Beans	〃	23,237	73,302	17,286	61,835	108,900	478,780	188,308	789,656	93,889	431,544	2
3	玉蜀黍 Maize	〃	154,772	294,391	564,586	1,559,944	783,439	2,456,580	255,273	864,869	254,943	713,470	3
4	高粱 Kaoliang	〃	193,717	388,742	2,132,565	4,979,222	1,391,257	3,688,349	1,766,058	4,570,644	2,113,659	5,735,159	4
5	粟 Millet	〃	494,137	926,368	83,921	279,524	103,915	420,491	33,528	135,137	28,571	110,242	5
6	小麥 Wheat	〃	24,410	129,978	2,290	7,845	6	29	60,995	278,975	13,874	54,639	6
7	其他穀物 Other Cereals	〃	15,252	50,209	80,620	268,321	11,277	63,639	84,424	212,780	24,613	82,601	7
8	胡麻子 Sesamum Seed	〃	10,120	77,320	7,766	65,599	1,305	12,461	2,430	28,309	11,503	125,792	8
9	瓜子 Melon Seed	〃	36,681	251,130	30,415	226,839	28,793	242,027	20,950	193,330	18,579	167,325	9
10	麻子 Hemp Seed	〃	—	—	—	—	—	—	—	—	—	—	10
11	蘇子 Perilla Seed	〃	—	—	—	—	—	—	—	—	—	—	11
12	其他種子 Other Seeds	〃	313	2,605	1,730	14,576	629	12,541	475	8,221	891	9,627	12
13	野菜 Vegetables	〃	1,611	11,116	5,262	13,907	2,068	41,732	7,202	40,503	8,551	42,866	13
14	果物 Fruits	〃	5,447	15,974	1,710	5,156	3,043	11,835	4,351	17,429	3,263	25,290	14
15	麥粉 Flour	〃	7,682	36,950	31,997	205,829	52,594	315,691	42,839	211,275	84,716	421,960	15
16	麩 Bran	〃	22	40	52	106	2	5	—	—	—	—	16
17	鷄卵 Eggs	千箇 Mille	—	—	—	—	—	—	536	6,298	1,445	18,062	17
18	水産物 Marine Products	擔 Piculs	18,045	189,150	27,471	259,907	7,992	150,510	7,733	124,190	3,291	89,914	18
19	支那酒 Samshu	〃	47,247	511,737	54,443	536,609	56,962	709,754	68,404	793,802	35,933	428,321	19
20	煙草 Cigarettes, Cigars and Tobacco		—	65,590	—	18,774	—	48,968	—	28,847	—	32,334	20
21	鹽 Salt	擔 Piculs	10,715	28,200	89,600	228,830	178,108	388,153	294,826	720,511	7,422	16,328	21
22	其他飲食料品 Other Provisions and Drinks		—	30,678	—	25,616	—	12,697	—	3,873	—	137,650	22
23	豆粕 Beancake	擔 Piculs	2,588,995	6,386,193	2,688,765	6,130,467	2,244,027	6,590,726	2,605,712	7,638,641	2,278,680	6,370,784	23
24	豆油 Bean Oil	〃	178,544	1,641,483	275,142	2,778,367	156,649	1,596,832	207,980	2,290,516	235,317	2,692,819	24
25	其他油脂 Other Oils, Fats and Waxes	〃	5,919	59,365	17,804	192,457	22,842	241,639	13,231	163,399	16,221	175,166	25
26	苧麻 Hemp, Jute and Ramie	〃	33,262	231,847	3,281	24,327	3,846	27,365	13,675	97,179	2,233	17,120	26
27	棉花 Cotton, Raw	〃	37	1,343	13	438	29	922	—	—	—	—	27
28	繭 Silk Cocoons	〃	22	2,260	2	34	10	858	5	547	81	4,064	28
29	柞蠶絲 Silk, Raw, Wild	〃	552	220,733	959	246,276	162	63,298	321	88,560	86	28,247	29
30	屑絹絲 Silk, Waste	〃	2,901	113,458	9,837	261,664	3,890	159,996	1,481	94,473	1,877	96,966	30
31	絹製品 Silk Products		—	1,254	—	6,754	—	92,724	—	895	—	12,005	31
32	豚毛 Bristles	擔 Piculs	2,039	240,610	708	74,966	1,559	341,583	442	84,430	83	14,622	32
33	羊毛 Wool	〃	633	12,187	839	15,821	3,442	73,693	6,791	151,862	5,514	134,005	33
34	其他毛 Hairs and Feathers of all Kinds	〃	471	19,760	1,724	28,322	1,227	86,343	172	10,299	408	30,531	34
35	皮革 Leather, Hides and Skins		—	218,595	—	250,871	—	119,144	—	59,841	—	219,161	35
36	角牙 Horns and Teeth	擔 Piculs	—	—	—	—	—	1,588	—	679	—	624	36
37	獸骨 Bones	〃	293	940	585	1,652	457	1,289	213	845	131	600	37
38	家畜 Cattle	頭 No.	2,069	28,656	2,460	24,326	6,613	86,577	840	13,874	532	6,848	38
39	家禽 Poultry	羽 〃	—	—	—	—	—	—	—	—	—	—	39
40	獸脂 Animal Tallow	擔 Piculs	—	—	—	—	—	—	—	—	—	—	40
41	木材及竹等 Timber and Bamboo, etc.		—	8,992	—	7,740	—	27,496	—	8,499	—	21,168	41
42	薪及木炭 Firewood and Charcoal	擔 Piculs	5,208	4,602	10	16	4	7	461	345	68	76	42
43	石炭及コーク Coal and Coke	英噸 Lg. Tons	83,822	521,701	185,385	1,146,076	335,616	3,165,464	293,037	2,781,879	330,353	2,704,875	43
44	其他鑛産品 Other Mineral Products		—	12,308	—	2,026	—	2,440	—	12,941	—	18,377	44
45	藥品及藥材 Chemical Products and Medicines		—	439,059	—	519,880	—	540,287	—	451,631	—	448,404	45
46	染料及塗料 Dyes, Colours and Paints		—	12,074	—	264	—	3,392	—	2,057	—	5,134	46
47	人蔘 Ginseng	斤 Catties	170,214	275,877	210,069	351,099	166,400	334,080	96,700	238,943	229,000	395,560	47
48	鐵及同製品 Iron and Iron Manufactures	擔 Piculs	118,684	157,866	111,861	143,634	31,067	60,421	130,554	261,516	154,232	299,042	48
49	其他金屬及金物 Other Metals and Hardware		—	15,155	—	13,167	—	12,559	—	7,360	—	9,415	49
50	其他雜品 Sundries		—	166,219	—	212,796	—	232,974	—	134,659	—	167,787	50
51	小包郵便物 Postal Parcels		—	—	—	—	—	—	—	—	—	—	51
	移出計 Total of Exports		—	**17,340,576**	—	**26,579,464**	—	**27,332,343**	—	**27,917,105**	—	**27,704,590**	
52	再移出{支那品 Chinese Goods		—	163,541	—	90,933	—	105,261	—	67,498	—	83,787	52
	再移出{外國品 Foreign Goods		—	64,897	—	174,037	—	159,307	—	190,191	—	102,530	
	計 Total		—	**228,438**	—	**264,970**	—	**264,568**	—	**257,689**	—	**186,317**	
	合計 Grand Total		—	**17,569,014**	—	**26,844,434**	—	**27,596,911**	—	**28,174,794**	—	**27,890,907**	

48. 牛莊港輸移出入品

Imports and Exports at Newchwang, classified according to the countries destined for as well as shipped from, 1924 to 1928.

價額單位（海關兩）
Value—Hk. Taels.

番號 No.	國別 COUNTRY.	大正十三年 1924 輸移入 Imports.	大正十三年 1924 輸移出 Exports.	大正十三年 1924 計 Total.	大正十四年 1925 輸移入 Imports.	大正十四年 1925 輸移出 Exports.	大正十五年 1926 計 Total.	昭和元年 1926 輸移入 Imports.	昭和元年 1926 輸移出 Exports.	昭和元年 1926 計 Total.	昭和二年 1927 輸移入 Imports.	昭和二年 1927 輸移出 Exports.	昭和二年 1927 計 Total.	昭和三年 1928 輸移入 Imports.	昭和三年 1928 輸移出 Exports.	昭和三年 1928 計 Total.	番號 No
	外國貿易 **Foreign Trade.**																
	亞細亞 ASIA.																
1	日本 Japan	5,360,269	2,075,105	7,435,374	6,286,309	3,883,746	10,170,055	6,827,123	3,737,745	10,564,868	5,861,968	3,567,686	9,429,654	4,733,333	6,394,589	11,127,922	1
2	朝鮮 Korea	1,680	143,382	145,062	2,480	32,358	34,838	1,919	188,605	190,524	6,865	391,747	398,612	15,880	301,467	317,347	2
3	露西亞(太平洋沿岸) Russia. Pacific Ports	—	151,442	151,442	28,571	125,128	153,699	83,754	1,420	85,174	—	—	—	—	—	—	3
4	香港 Hongkong	2,627,650	366,649	2,994,299	2,992,854	332,516	3,325,370	2,184,886	544,982	2,729,868	2,596,415	716,318	3,312,733	1,892,923	839,082	2,732,005	4
5	澳門 Macao	704	—	704	202	—	202	264	40	304	440	70	510	—	—	—	5
6	暹羅 Siam	—	—	—	—	—	—	—	—	—	—	—	—	82,079	—	82,079	6
7	英領海峽殖民地 Singapore, Straits, etc.	288,492	48	288,540	488,736	4,304	493,040	296,162	1,172	297,334	240	1,476	1,716	557,892	11,672	569,564	7
8	英領印度 British India	19,996	22	20,018	8,722	2	8,724	10,017	24	10,041	7,626	90	7,716	65,861	—	65,861	8
9	蘭領印度 Dutch Indies	—	—	—	194,097	949	195,046	171,106	—	171,106	572,832	2,875	575,707	605,438	24,295	629,733	9
10	佛領印度 French Indo-China	—	—	—	2,650	—	2,650	2,066	—	2,066	—	—	—	—	—	—	10
11	比律賓 Philippine Islands	—	2,834	2,834	—	—	—	—	—	—	20	—	20	560	—	560	11
	小計 Total	**8,298,791**	**2,739,482**	**11,038,273**	**10,004,621**	**4,379,003**	**14,383,624**	**9,577,297**	**4,473,988**	**14,051,285**	**9,046,406**	**4,680,262**	**13,726,668**	**7,953,966**	**7,571,105**	**15,525,071**	
	歐羅巴 EUROPE.																
12	英吉利 Great Britain	261,239	48,396	309,635	445,615	33,589	479,204	295,284	57,803	353,087	195,154	37,114	232,268	442,467	20,414	462,881	12
13	佛蘭西 France	17,292	110	17,402	37,538	260	37,798	47,811	228	48,039	22,053	920	22,973	32,069	1,505	33,574	13
14	獨逸 Germany	457,565	4,123	461,688	3,279,452	16,717	3,296,169	240,606	3,047	243,653	367,414	31,045	398,459	1,765,983	70,957	1,836,940	14
15	白耳義 Belgium	110,061	—	110,061	228,507	—	228,507	12,293	—	12,293	7,676	—	7,676	46,807	—	46,807	15
16	伊太利 Italy	17,286	—	17,286	811,544	4	811,548	170,407	—	170,407	53,368	—	53,368	61,118	72	61,190	16
17	和蘭 Netherlands	70,136	—	70,136	12,722	—	12,722	81,060	—	81,060	478,922	13,154	492,076	172,506	—	172,506	17
18	瑞典 Sweden	—	28	28	3,169	68	3,237	3,788	12	3,800	—	30	30	444	—	444	18
19	諾威 Norway	94,495	30	94,525	1,311,665	150	1,311,815	1,610	40	1,650	454,290	106	454,396	2,658,977	—	2,658,977	19
20	瑞西 Switzerlands	—	12	12	—	—	—	—	—	—	—	—	—	—	—	—	20
21	丁抹 Denmark	1,205	44	1,249	214	60	274	230	14	244	817	50	867	16,282	53	16,335	21
22	波蘭 Poland	—	—	—	—	—	—	—	—	—	—	—	—	2,538,759	—	2,538,759	22
23	墺地利匈牙利 Austria and Hungary	318,641	124	318,765	—	—	—	16	—	16	55	—	55	—	—	—	23
24	西班牙 Spain	—	—	—	—	—	—	—	—	—	—	—	—	37	—	37	24
25	露西亞(歐洲各港) Russia, European Ports	—	4	4	—	—	—	—	—	—	—	—	—	—	—	—	25
	小計 Total	**1,347,920**	**52,871**	**1,400,791**	**6,130,426**	**50,848**	**6,181,274**	**853,105**	**61,144**	**914,249**	**1,579,749**	**82,419**	**1,662,168**	**7,735,449**	**93,001**	**7,828,450**	
	亞米利加 AMERICA.																
26	北米合衆國 U. S. of America	2,055,482	175,377	2,230,859	2,065,329	246,629	2,311,958	1,561,079	198,747	1,759,826	1,342,542	244,213	1,586,755	1,918,067	120,265	2,038,332	26
27	加奈陀 Canada	8,221	1,130	9,351	93,855	—	93,855	7,246	—	7,246	180,000	—	180,000	452	507	959	27
28	南亞米利加 South America	—	—	—	—	—	—	—	—	—	30	—	30	593	76	669	28
	小計 Total	**2,063,703**	**176,507**	**2,240,210**	**2,159,184**	**246,629**	**2,405,813**	**1,568,325**	**198,747**	**1,767,072**	**1,522,572**	**244,213**	**1,766,785**	**1,919,112**	**120,848**	**2,039,960**	
29	濠洲 Australia, New Zealand, etc.	—	—	—	142	**1,383**	**1,525**	**164**	**18**	**182**	**420**	**52**	**472**	—	**10,095**	**10,095**	29
30	土耳古、波斯、埃及及其他 Turkey, Persia, Egypt, Aden etc.	**200,119**	—	**200,119**	—	**16**	**16**	—	—	—	—	—	—	—	—	—	30
	計 Total of Foreign Trade	**11,910,533**	**2,968,860**	**14,879,393**	**18,294,333**	**4,677,879**	**22,972,252**	**11,998,891**	**4,733,897**	**16,732,788**	**12,149,147**	**5,006,946**	**17,156,093**	**17,608,527**	**7,795,049**	**25,403,576**	
	沿岸貿易 **Coast Trade.**																
31	汽船ニテ By Steamers	26,282,653	14,616,279	40,898,932	34,995,884	21,353,104	56,348,988	39,869,949	22,482,106	62,352,055	30,723,931	23,853,175	54,577,106	26,390,349	24,124,189	50,514,538	31
32	戎克ニテ By Junks	5,654,927	2,952,735	8,607,662	7,907,057	5,491,330	13,398,387	6,950,303	5,114,805	12,065,108	6,163,332	4,321,619	10,484,951	4,650,519	3,766,718	8,417,237	32
	計 Total of Coast Trade	**31,937,580**	**17,569,014**	**49,506,594**	**42,902,941**	**26,844,434**	**69,747,375**	**46,820,252**	**27,596,911**	**74,417,163**	**36,887,263**	**28,174,794**	**65,062,057**	**31,040,868**	**27,890,907**	**58,931,775**	
	合計 **Grand Total**	**43,848,113**	**20,537,874**	**64,385,987**	**61,197,314**	**31,522,313**	**92,719,627**	**58,819,143**	**32,330,808**	**91,149,951**	**49,036,410**	**33,181,740**	**82,218,150**	**48,649,395**	**35,685,956**	**84,335,351**	

49. 牛莊港對支那諸港移出入品價額累年比較

Imports and Exports at Newchwang, classified according to the Chinese Ports destined for as well as shipped from 1924 to 1928.

價額單位（海關兩）
Value—Hk. Taels.

番號 No.	地方別 DISTRICT.	大正十三年 1924 移入 Imports.	大正十三年 1924 移出 Exports.	大正十三年 1924 計 Total.	大正十四年 1925 移入 Imports.	大正十四年 1925 移出 Exports.	四年 計 Total.	昭和元年 1926 移入 Imports.	昭和元年 1926 移出 Exports.	昭和元年 1926 計 Total.	昭和二年 1927 移入 Imports.	昭和二年 1927 移出 Exports.	昭和二年 1927 計 Total.	昭和三年 1928 移入 Imports.	昭和三年 1928 移出 Exports.	昭和三年 1928 計 Total.	番號 No.
	北部支那 Northen Ports.																
1	安東 Antung	—	4,604	4,604	106,485	111,485	217,970	—	7,942	7,942	27	15	42	—	—	—	1
2	大連 Dairen	198,547	9,469	208,016	285,846	86,727	372,573	94,567	34,783	129,350	274,689	328,998	603,687	356,218	98,879	455,097	2
3	復州 Fuchow Bay	1,108,925	21,791	1,130,716	1,351,920	2,422	1,354,342	1,755,340	4,086	1,759,426	1,667,952	37,704	1,705,656	2,459,450	777	2,460,227	3
4	興化 Hsinghua	—	682,077	682,077	—	472,052	472,052	—	19,275	19,275	—	722,201	722,201	—	309,040	309,040	4
5	秦王島 Chinwangtao	8,215	—	8,215	14,240	600	14,840	36,918	—	36,918	106,425	—	106,425	56,622	—	56,622	5
6	天津 Tientsin	1,363,487	1,151,788	2,515,275	1,687,228	6,322,122	8,009,350	1,332,856	5,569,866	6,902,722	1,233,825	4,695,297	5,929,122	2,324,897	6,225,460	8,550,357	6
7	石虎嘴 Shih-hu-tsui	—	2,750	2,750	—	109,463	109,463	—	461,458	461,458	—	117,536	117,536	—	31,121	31,121	7
8	龍口 Lungkow	120,951	608,013	728,964	200,765	572,873	773,638	208,897	661,499	870,396	230,096	1,234,950	1,465,046	200,168	926,217	1,126,385	8
9	登州 Tengchow	10,892	238,214	249,106	15,663	296,456	312,119	14,489	215,956	230,445	71,109	321,452	392,561	9,348	264,698	274,046	9
10	芝罘 Chefoo	17,834	65,378	83,212	26,467	59,880	86,347	29,804	105,042	134,846	11,555	43,132	54,687	12,239	32,912	45,151	10
11	青島 Tsingtao	643	—	643	293,927	37,996	331,923	73,266	37,503	110,769	29,278	282,148	311,426	274,912	424,513	699,425	11
12	威海衛 Weihaiwei	—	—	—	845	—	845	—	—	—	—	—	—	—	77	77	12
13	洋河口 Yanghokou	—	—	—	—	—	—	—	—	—	—	—	—	—	107	107	13
14	關東州 Kwantow	—	—	—	—	—	—	—	—	—	—	—	—	—	186,618	186,618	14
	計 Total	**2,829,494**	**2,784,084**	**5,613,578**	**3,983,386**	**8,072,076**	**12,055,462**	**3,546,137**	**7,117,410**	**10,663,547**	**3,624,956**	**7,783,433**	**11,408,389**	**5,693,854**	**8,500,419**	**14,194,273**	
	揚子江沿岸 Yuntze Ports.																
15	三都澳 Santuao	—	—	—	49,260	—	49,260	—	—	—	—	—	—	—	—	—	15
16	鎮江 Chinkiang	—	—	—	19	—	19	—	—	—	—	—	—	—	—	—	16
17	南京 Nanking	—	—	—	2,901	20,864	23,765	309	111,982	112,291	—	23,750	23,750	—	—	—	17
18	蕪湖 Wuhu	64	—	64	—	—	—	—	—	—	—	—	—	—	—	—	18
19	九江 Kiukiang	16,357	5,777	22,134	9,979	25,098	35,077	1,329	49,495	50,824	—	179,792	179,792	130,300	21,613	151,913	19
20	漢口 Hankow	157,516	111,285	268,801	123,071	259,308	382,379	104,123	374,048	478,171	365	599,861	600,226	82,605	349,585	432,190	20
21	長沙 Changsha	1,499	—	1,499	18,298	—	18,298	9,217	6,946	16,163	—	—	—	1,126	19,147	20,273	21
22	沙市 Shasi	—	—	—	—	—	—	—	7,392	7,392	—	25,058	25,058	—	—	—	22
	計 Total	**175,436**	**117,062**	**292,498**	**203,528**	**305,270**	**508,798**	**114,978**	**549,863**	**664,841**	**365**	**828,461**	**828,826**	**214,031**	**390,345**	**604,376**	
	中部支那 Central Ports.																
23	蘇州 Soochow	—	—	—	3,640	—	3,640	—	—	—	—	—	—	—	—	—	23
24	上海 Shanghai	22,817,341	3,041,802	25,859,143	29,445,555	4,188,191	33,633,746	34,740,908	3,486,146	38,227,054	25,961,997	5,526,046	31,488,043	18,859,102	5,644,931	24,504,033	24
25	寧波 Ningpo	39,386	32,714	72,100	50,065	29,339	79,404	34,993	11,037	46,030	3,880	77,941	81,821	24,305	117,120	141,425	25
26	溫州 Wenchow	99,589	312	99,901	12,906	1,198	14,104	15,904	202	16,106	—	1,604	1,604	—	—	—	26
27	平揚 Pingyung	—	—	—	—	—	—	—	—	—	17,335	50,973	68,308	—	40,467	40,467	27
	計 Total	**22,956,316**	**3,074,828**	**26,031,144**	**29,512,166**	**4,218,728**	**33,730,894**	**34,791,805**	**3,497,385**	**38,289,190**	**25,983,212**	**5,656,564**	**31,639,776**	**18,883,407**	**5,802,518**	**24,685,925**	
	南部支那 Southern Ports.																
28	福州 Foochow	207,395	1,050	208,445	1,136,211	—	1,136,211	1,222,865	18,946	1,241,811	1,030,595	94	1,030,689	1,374,938	16,543	1,391,481	28
29	泉州 Chuanchow	—	462,726	462,726	—	463,193	463,193	—	267,797	267,797	—	382,305	382,305	—	551,798	551,798	29
30	厦門 Amoy	14,991	2,349,447	2,364,438	21,655	1,685,517	1,707,172	94,851	2,208,177	2,303,028	1,754	2,964,156	2,965,910	880	1,173,653	1,174,533	30
31	汕頭 Swatow	62,353	4,428,962	4,491,315	40,158	4,934,159	4,974,317	6,285	5,589,490	5,595,775	3,139	3,929,723	3,932,862	145,057	5,062,235	5,207,292	31
32	廣東 Canton	36,668	1,312,991	1,349,659	93,183	1,427,153	1,520,336	93,028	1,980,003	2,073,031	68,903	1,914,586	1,983,489	77,711	1,853,550	1,931,261	32
33	杭州 Hangchow	—	—	—	239	—	239	—	—	—	—	—	—	—	—	—	33
	計 Total	**321,407**	**8,555,176**	**8,876,583**	**1,291,446**	**8,510,022**	**9,801,468**	**1,417,029**	**10,064,413**	**11,481,442**	**1,104,391**	**9,190,864**	**10,295,255**	**1,598,586**	**8,657,779**	**10,256,365**	
34	其他諸港 Other Ports	—	85,129	85,129	5,358	247,008	252,366	—	1,253,035	1,253,035	11,007	393,853	404,860	471	773,128	773,599	34
	戎克貿易 Junk Trade	5,654,927	2,952,735	8,607,662	7,907,057	5,491,330	13,398,387	6,950,303	5,114,805	12,065,108	6,163,332	4,321,619	10,484,951	4,650,519	3,766,718	8,417,237	
	合計 **Grand Total**	31,937,580	17,569,014	49,506,594	42,902,941	26,844,434	69,747,375	46,820,252	27,596,911	74,417,163	36,887,263	28,174,794	65,062,057	31,040,868	27,890,907	58,931,775	

備考 移出ニハ再移出ヲ含ム戎克貿易ハ港別ヲ缺ク

N.B.—Exports including Re-exports. Distinction of ports in Junk Trade in unknown.

50. 牛莊港出入船舶國籍別貿易額累年比較
Imports and Exports at Newchwang, classified according to Ships' Nationalities, 1924 to 1928.

價額單位（海關兩）
Value—Hk. Taels.

年次 Year.	船舶國籍別 FLAG.	入港 Inwards. 外國貿易 Foreign Trade. 船舶 Vessels. 隻數 No.	登簿噸數 Tonnage	貿易額 Value.	沿岸貿易 Coast Trade. 船舶 Vessels. 隻數 No.	登簿噸數 Tonnage	貿易額 Value.	出港 Outwards. 外國 Foreign 船舶 Vessels. 隻數 No.	登簿噸數 Tonnage	貿易 Trade. 貿易額 Value.	沿岸貿易 Coast Trade. 船舶 Vessels. 隻數 No.	登簿噸數 Tonnage	貿易額 Value.	合計 Grand Total. 外國貿易 Foreign Trade. 船舶 Vessels. 隻數 No.	登簿噸數 Tonnage	貿易額 Value.	沿岸貿易 Coast Trade. 船舶 Vessels. 隻數 No.	登簿噸數 Tonnage	貿易額 Value.	總計 Total. 船舶 Vessels. 隻數 No.	登簿噸數 Tonnage	貿易額 Value.
	1924																					
大正十三年	支那 Chinese	5	5,743	1,106,855	246	194,016	14,458,419	11	9,978	207,945	240	189,781	6,765,649	16	15,721	1,314,800	486	383,797	21,224,068	502	399,518	22,538,868
	英吉利 British	5	6,178	3,503,520	106	147,881	10,794,157	13	29,170	248,330	98	124,889	6,232,837	18	35,348	3,751,850	204	272,770	17,026,994	222	308,118	20,778,844
	日本 Japanese	53	61,209	5,487,939	40	41,126	480,478	25	23,762	2,195,277	68	78,573	432,403	78	84,971	7,683,216	108	119,699	912,881	186	204,670	8,596,097
	諾威 Norwegian	12	8,633	769,564	4	3,170	5,310	13	10,195	165,866	3	1,608	688,152	25	18,828	935,430	7	4,778	693,462	32	23,606	1,628,892
	佛西 French	—	—	33,550	11	4,686	265,163	—	—	—	11	4,686	443,316	—	—	33,550	22	9,372	708,479	22	9,372	742,029
	北米合衆國 American	—	—	567,981	5	18,799	—	2	8,190	—	3	10,609	—	2	8,190	567,981	8	29,408	—	10	37,598	567,981
	伊太利 Italian	—	—	—	11	1,474	248,244	—	—	—	11	1,474	53,922	—	—	—	22	2,948	302,166	22	2,948	302,166
	獨逸 German	1	4,433	249,240	—	—	—	—	—	—	1	4,433	—	1	4,433	249,240	1	4,433	—	2	8,866	249,240
	和蘭 Dutch	—	—	191,884	1	2,313	30,882	1	2,313	—	—	—	—	1	2,313	191,884	1	2,313	30,882	2	4,626	222,766
	露西亞 Russian	2	3,004	—	—	—	—	2	3,004	151,442	—	—	—	4	6,008	151,442	—	—	—	4	6,008	151,442
	計 Total	**78**	**89,200**	**11,910,533**	**424**	**413,465**	**26,282,653**	**67**	**86,612**	**2,968,860**	**435**	**416,053**	**14,616,279**	**145**	**175,812**	**14,879,393**	**859**	**829,518**	**40,898,932**	**1,004**	**1,005,330**	**55,778,325**
	1925																					
大正十四年	支那 Chinese	2	1,361	601,449	361	258,104	20,800,563	7	7,063	220,578	325	228,598	12,057,500	9	8,424	822,027	686	486,702	32,858,063	695	495,126	33,680,090
	英吉利 British	10	12,726	3,766,540	95	133,162	11,497,416	7	16,526	235,736	98	129,362	4,181,724	17	29,252	4,002,276	193	262,524	15,679,140	210	291,776	19,681,416
	日本 Japanese	35	37,115	6,755,748	202	168,430	2,169,763	49	40,696	4,059,060	181	160,341	3,831,282	84	77,811	10,814,808	383	328,771	6,001,045	467	406,582	16,815,853
	獨逸 German	4	10,972	3,764,256	—	—	—	2	6,166	187	2	4,806	10,626	6	17,138	3,764,443	2	4,806	10,626	8	21,944	3,775,069
	諾威 Norwegian	7	5,240	1,695,293	14	11,841	527,699	7	6,440	142,345	13	9,766	1,084,062	14	11,680	1,837,638	27	21,607	1,611,761	41	33,287	3,449,399
	北米合衆國 American	6	21,093	809,807	—	—	443	—	—	15,853	6	21,093	—	6	21,093	825,660	6	21,093	443	12	42,186	826,103
	和蘭 Dutch	2	4,309	693,391	1	3,378	—	1	3,378	4,120	2	4,309	—	3	7,687	697,511	3	7,687	—	6	15,374	697,511
	丁抹 Danish	1	4,267	207,889	—	—	—	—	—	—	1	4,267	—	1	4,267	207,889	1	4,267	—	2	8,534	207,889
	刺西爾 Brazilian	—	—	—	2	2,046	—	—	—	—	2	2,046	123,307	—	—	—	4	4,092	123,307	4	4,092	123,307
	葡萄牙 Portuguese	1	2,081	—	—	—	—	—	—	—	1	2,081	64,449	1	2,081	—	1	2,081	64,449	2	4,162	64,449
	西蘭 French	—	—	—	1	226	—	—	—	—	—	—	154	—	—	—	1	226	154	1	226	154
	計 Total	**68**	**99,164**	**18,294,373**	**676**	**577,187**	**34,995,884**	**73**	**80,269**	**4,677,879**	**631**	**566,669**	**21,353,104**	**141**	**179,433**	**22,972,252**	**1,307**	**1,143,856**	**56,348,988**	**1,448**	**1,323,289**	**79,321,240**
	1926																					
昭和元年	英吉利 British	5	8,522	2,748,252	115	152,507	22,794,189	6	12,226	516,162	109	142,537	4,727,100	11	20,748	3,264,414	224	295,044	27,521,289	235	315,792	30,785,703
	支那 Chinese	2	1,624	379,182	330	243,718	14,502,799	3	3,384	243,914	310	227,519	13,186,874	5	5,008	623,096	640	471,237	27,689,673	645	476,245	28,312,769
	日本 Japanese	28	30,870	7,316,085	179	182,420	1,596,462	41	34,179	3,971,261	164	174,573	3,005,932	69	65,049	11,287,346	343	356,993	4,602,394	412	422,042	15,889,740
	諾威 Norwegian	2	1,738	323,614	8	11,773	362,626	2	6,337	—	8	7,174	567,380	4	8,075	323,614	16	18,947	930,006	20	27,022	1,253,620
	獨逸 German	1	1,139	274,459	15	18,274	154,904	3	6,304	1,420	12	12,453	740,252	4	7,443	275,879	27	30,727	895,156	31	38,170	1,171,035
	和蘭 Dutch	—	—	388,761	5	7,572	436,790	5	7,572	1,140	—	—	—	5	7,572	389,901	5	7,572	436,790	10	15,144	826,691
	北米合衆國 American	—	—	306,264	3	13,140	20,879	1	4,960	—	2	8,180	—	1	4,960	306,264	5	21,320	20,879	6	26,280	327,143
	刺西爾 Brazilian	—	—	—	4	4,092	—	—	—	—	4	4,092	254,568	—	—	—	8	8,184	254,568	8	8,184	254,568
	西蘭 French	—	—	211,874	1	4,094	—	1	4,094	—	—	—	—	1	4,094	211,874	1	4,094	—	2	8,188	211,874
	露西亞 Russian	—	—	50,400	2	1,772	1,300	2	1,772	—	—	—	—	2	1,772	50,400	2	1,772	1,300	4	3,544	51,700
	計 Total	**38**	**43,893**	**11,998,891**	**662**	**639,362**	**39,869,949**	**64**	**80,823**	**4,733,897**	**609**	**576,528**	**22,482,106**	**102**	**124,721**	**16,732,788**	**1,271**	**1,215,890**	**62,352,055**	**1,373**	**1,340,611**	**79,084,843**
	1927																					
昭和二年	支那 Chinese	3	3,048	676,354	340	271,109	21,461,553	2	2,010	385,085	325	254,652	15,482,990	5	5,058	1,061,439	665	525,761	36,944,543	670	530,819	38,005,982
	日本 Japanese	39	40,198	6,955,670	160	151,026	1,158,598	61	53,252	4,001,435	136	136,807	2,549,617	100	93,450	10,957,105	296	287,833	3,708,215	396	381,283	14,665,320
	英吉利 British	4	4,879	2,201,064	77	109,282	7,612,333	3	9,683	443,121	78	104,478	4,222,238	7	14,562	2,644,185	155	213,760	11,834,571	162	228,322	14,478,756
	獨逸 German	6	5,436	846,371	7	5,774	199,470	—	—	112,756	13	11,210	932,784	6	5,436	959,127	20	16,984	1,132,254	26	22,420	2,091,381
	諾威 Norwegian	2	1,534	588,043	16	17,702	29,314	1	1,139	55,512	17	18,097	555,948	3	2,673	643,555	33	35,799	585,262	36	38,472	1,228,817
	和蘭 Dutch	1	1,572	469,879	2	4,548	262,663	2	4,548	4,287	1	1,572	—	3	6,120	474,166	3	6,120	262,663	6	12,240	736,829
	北米合衆國 American	—	—	411,766	6	24,177	—	3	10,578	4,750	3	13,599	—	3	10,578	416,516	9	37,776	—	12	48,354	416,516
	佛西蘭 French	—	—	—	14	3,164	—	—	—	—	14	3,164	109,598	—	—	—	28	6,328	109,598	28	6,328	109,598
	計 Total	**55**	**56,667**	**12,149,147**	**622**	**586,782**	**30,723,931**	**72**	**81,210**	**5,006,946**	**587**	**543,579**	**23,853,175**	**127**	**137,877**	**17,156,093**	**1,209**	**1,130,361**	**54,577,109**	**1,336**	**1,268,238**	**71,733,199**
	1928																					
昭和三年	支那 Chinese	1	865	402,008	446	357,584	21,981,789	2	1,602	126,743	415	331,537	13,878,932	3	2,467	528,751	861	689,121	35,860,721	864	691,588	36,389,472
	日本 Japanese	56	65,687	5,184,049	199	162,169	2,296,871	93	91,283	6,848,578	161	135,830	2,793,788	149	156,970	12,032,627	360	297,999	5,090,659	509	454,969	17,123,286
	英吉利 British	8	10,354	3,487,612	101	134,612	1,982,069	5	10,270	669,483	104	134,696	6,414,610	13	20,624	4,157,095	205	269,308	8,396,679	218	289,932	12,553,774
	諾威 Norwegian	11	15,192	5,618,618	9	11,001	110,922	2	6,676	54,669	17	18,642	361,395	13	21,868	5,673,287	26	29,643	472,317	39	51,511	6,145,604
	獨逸 German	10	11,110	1,564,448	2	1,812	480	—	—	92,186	12	12,922	426,273	10	11,110	1,656,634	14	14,734	426,753	24	25,844	2,083,387
	和蘭 Dutch	2	3,252	825,867	2	5,008	—	2	5,008	3,390	2	3,252	—	4	8,260	829,257	4	8,260	—	8	16,520	829,257
	北米合衆國 American	—	—	323,845	29	10,422	18,218	1	4,094	—	28	6,328	249,191	1	4,094	323,845	57	16,750	267,409	58	20,844	591,254
	佛西蘭 French	—	—	202,080	2	9,048	—	—	—	—	2	9,048	—	—	—	202,080	4	18,096	—	4	18,096	202,080
	計 Total	**88**	**106,460**	**17,608,527**	**790**	**691,656**	**26,390,349**	**105**	**118,933**	**7,795,049**	**741**	**652,255**	**24,124,189**	**193**	**225,393**	**25,403,576**	**1,531**	**1,343,911**	**50,514,538**	**1,724**	**1,569,304**	**75,918,114**

備考 第十一表ト同シ **N.B.**—The foot-note the table No. 11 holds in the above case.

51. 牛莊港輸移出入金
Gold and Silver Bullion, and Gold, Silver and Copper Coins,

種別	地方別 DISTRICT.	大正十三年 1924 金貨及金地金 Gold.	銀貨及銀地金 Silver.	銅貨 Copper.	計 Total	大正十四年 1925 金貨及金地金 Gold.	銀貨及銀地金 Silver.	銅貨 Copper.	計 Total.
輸移入	**Imports.**								
	北米合衆國 U. S. of America	—	—	—	—	—	—	—	—
	支那 China.								
	天津 Tientsin	—	—	—	—	—	60,230	—	60,230
	龍口 Lungkow	—	14,087	—	14,087	—	30,158	—	30,158
	上海 Shanghai	—	6,666	—	6,666	—	—	—	—
	計 Total	—	**20,753**	—	**20,753**	—	**90,388**	—	**90,388**
	合計 Grand Total	—	**20,753**	—	**20,753**	—	**90,388**	—	**90,388**
輸移出	**Exports.**								
	支那 China.								
	上海 Shanghai	—	**33,333**	—	**33,333**	—	—	—	—

52. 牛莊港出入旅
Passengers Traffic at

種別	地方別 DISTRICT.	大正十三年 1924 支那人 Chinese.	其他 Others.	計 Total.	大正十四年 1925 支那人 Chinese.	其他 Others.
入港	**From.**					
	日本 Japan	—	—	—	—	1
	朝鮮 Korea	—	—	—	—	—
	香港 Hongkong	4	—	4	71	5
	安東 Antung	—	—	—	113	1
	大連 Dairen	278	12	290	—	6
	秦皇島 Chinwangtao	121	—	121	20	—
	天津 Tientsin	28,364	83	28,447	50,341	57
	寧波 Ningpo	29	—	29	—	—
	芝罘 Chefoo	881	—	881	724	—
	青島 Tsingtao	54	—	54	56	—
	上海 Shanghai	4,404	139	4,543	6,856	29
	厦門 Amoy	—	—	—	—	—
	汕頭 Swatow	—	—	—	3	—
	廣東 Canton	75	1	76	70	—
	福州 Foochow	—	—	—	—	—
	其他(主トシテ龍口) Others (chiefly Lungkow)	29,101	—	29,101	35,948	11
	計 Total	**63,311**	**235**	**63,546**	**94,202**	**110**
出港	**To.**					
	日本 Japan	2	3	5	16	—
	香港 Hongkong	2	—	2	2	—
	安東 Antung	—	—	—	17	—
	大連 Dairen	43	4	47	203	16
	秦皇島 Chinwangtao	—	—	—	7	—
	天津 Tientsin	24,570	15	24,585	26,839	13
	芝罘 Chefoo	1,165	1	1,166	620	—
	青島 Tsingtao	—	—	—	26	—
	上海 Shanghai	2,690	18	2,708	3,068	17
	厦門 Amoy	18	—	18	78	—
	汕頭 Swatow	191	—	191	413	—
	廣東 Canton	185	5	190	44	—
	其他(主トシテ龍口) Others (chiefly Lungkow)	23,252	—	23,252	22,305	—
	計 Total	**52,118**	**46**	**52,164**	**53,638**	**46**

銀及銅貨累年比較
imported and exported at Newchwang, 1924 to 1928.

價額單位（海關兩）
Value—Hk. Taels.

昭和元年 1926 金貨及金地金 Gold.	銀貨及銀地金 Silver.	銅貨 Copper.	計 Total.	昭和二年 1927 金貨及金地金 Gold.	銀貨及銀地金 Silver.	銅貨 Copper.	計 Total.	昭和三年 1928 金貨及金地金 Gold.	銀貨及銀地金 Silver.	銅貨 Copper.	計 Total.
—	—	—	—	—	—	—	—	—	1,640,837	—	1,640,837
—	—	—	—	—	—	—	—	—	—	—	—
—	—	—	—	—	—	—	—	—	—	—	—
—	26,666	—	26,666	—	—	—	—	—	2,623,330	—	2,623,330
—	**26,666**	—	**26,666**	—	—	—	—	—	**2,623,330**	—	**2,623,330**
—	**26,666**	—	**26,666**	—	—	—	—	—	**4,264,167**	—	**4,264,167**
—	—	—	—	—	—	—	—	—	—	—	—

客累年比較
Newchwang 1924 to 1928.

四年 計 Total.	昭和元年 1926 支那人 Chinese.	其他 Others.	計 Total.	昭和二年 1927 支那人 Chinese.	其他 Others.	計 Total.	昭和三年 1928 支那人 Chinese.	其他 Others.	計 Total.
1	—	3	3	—	—	—	4	—	4
—	—	—	—	13	2	15	—	—	—
76	—	—	—	15	1	16	11	1	12
114	3	—	3	—	—	—	—	—	—
6	40	1	41	144	9	144	14	1	15
20	167	—	167	28	—	37	92	2	94
50,398	63,457	75	63,532	100,310	62	100,372	96,854	103	96,957
—	—	—	—	—	—	—	—	—	—
724	1,144	—	1,144	923	3	926	982	4	986
56	795	—	795	2,248	1	2,249	1,374	—	1,374
6,885	6,962	201	7,163	5,661	103	5,764	4,806	54	4,860
—	—	—	—	—	1	1	—	—	—
3	14	1	15	—	—	—	—	—	—
70	25	—	25	46	3	49	16	10	26
—	—	—	—	277	—	277	13	—	13
35,959	40,318	—	40,318	45,071	7	45,078	45,373	8	45,381
94,312	**112,925**	**281**	**113,206**	**154,736**	**192**	**154,928**	**149,539**	**183**	**149,722**
16	—	—	—	—	3	3	1	—	1
2	—	—	—	—	—	—	4	1	5
17	36	—	36	—	—	—	—	—	—
219	394	11	405	179	22	201	237	11	248
7	—	—	—	136	—	136	—	—	—
26,852	34,150	24	34,174	31,926	21	31,947	63,997	7	64,004
620	1,904	6	1,910	551	4	555	967	4	971
26	5	—	5	404	—	404	159	—	159
3,085	1,649	11	1,660	2,801	45	2,846	2,993	53	3,046
78	30	—	30	164	—	164	4	—	4
413	228	—	228	55	—	55	66	—	66
44	18	—	18	90	2	92	52	4	56
22,305	25,783	—	25,783	26,065	3	26,068	31,366	2	31,368
53,684	**64,197**	**52**	**64,249**	**62,371**	**100**	**62,471**	**99,846**	**82**	**99,928**

第二章
Chapter II.
第一節 哈爾濱税關管内
Section I. Harbin

53. 昭和三年哈爾濱税關管内輸移出入品價額移動徑路別
Imports and Exports at the Harbin Customs district by Route, 1928.

價額單位（海關兩）
Value—Hk. Taels.

		支那領黑龍江沿岸 Chinese Amur Ports.	滿洲里 Manchouri.	綏芬河 Suifenho.	其他諸國（小包郵便物） Other countries. (Postal Parcels)	計 Total.
外國品	**Foreign Goods.**					
外國ヨリ輸入額	Imported from Foreign Countries	—	4,990,969	21,262,349	1,662,161	27,915,479
支那ヨリ移入額	Imported from Chinese Ports	29,750	—	—	—	29,750
計	Total Foreign Imports	**29,750**	**4,990,969**	**21,262,349**	**1,662,161**	**27,945,229**
外國へ再輸出額	Re-exported to Foreign Countries	—	523,202	702,728	250,813	1,476,743
支那へ再移出額	Re-exported to Chinese Ports	467,298	—	—	—	467,298
計	Total Foreign Re-exports	**467,298**	**523,202**	**702,728**	**250,813**	**1,944,041**
純輸移入額	Net Total Foreign Imports	**437,548**	**4,467,767**	**20,559,621**	**1,411,348**	**26,001,188**
支那品	**Chinese Goods.**					
支那ヨリ移入額	Imported from Chinese Ports	**713,432**	—	—	—	**713,432**
外國へ再輸出額	Re-exported to Foreign Countries	—	—	—	—	—
支那へ再移出額	Re-exported to Chinese Ports	166,315	—	—	—	166,315
計	Total Chinese Re-exports	**166,315**	—	—	—	**166,315**
純移入額	Net Total Chinese Imports	**547,117**	—	—	—	**547,117**
外國へ輸出額	Exported to Foreign Countries	—	1,199,817	73,551,179	1,685,381	76,436,377
支那へ移出額	Exported to Chinese Ports	1,772,667	—	—	—	1,772,667
計	Total Chinese Exports	**1,772,667**	**1,199,817**	**73,551,179**	**1,685,381**	**78,209,044**
Grand Total.						
合計 輸移入額	Imports	**743,182**	**4,990,969**	21,262,349	1,662,161	**28,658,661**
合計 輸移出額	Exports	**1,772,667**	**1,199,817**	**73,551,179**	**1,685,381**	**78,209,044**
合計 再輸移出額	Re-exports	**633,613**	**523,202**	702,728	250,813	**2,110,356**
合計 計	Total	**3,149,462**	**6,713,988**	**95,516,256**	**3,598,355**	**108,978,061**

* 備考 每年外國品ノ再輸出超過ヲ生スルハ松花江水運ニ由リ輸移入セラルル外國貨物ヨリモ鐵道便ニ由リ哈爾濱ニ運入サレタル外國貨物ノ松花江及黑龍江沿岸ノ各都市ニ仕向ケラルモノ多キヲ以テテアルヽ(松花江水運ニヨル對外卽チ對露貿易ノ絕無ナルハ露藉船ノ航江ヲ禁止セルニ因ル)

N.B.—Why the figure of the re-exports, every year, excess that of the imports from abroad is that the goods which are foreign goods which are imported by way of the Sungari. No figure are shown here for the foreign trade with Russia carried on the Sungari, Owing to the prohibition upon the navegation of the Russian steamers.

北滿洲
North Manchuria.
爾濱税關管内
Customs District.

54. 哈爾濱稅關管內輸移
Imports and Exports at the Harbin

		大正十三年 1924	大正十四年 1925
外國品	**Foreign Goods.**		
外國ヨリ輸入額	Imported from Foreign Countries	9,439,276	12,828,681
支那ヨリ移入額	Imported from Chinese Ports	177,213	66,860
計	Total of Foreign Imports	**9,616,489**	**12,895,541**
外國ヘ再輸出額	Re-exported to Foreign Countries	2,692,353	4,090,475
支那ヘ再移出額	Re-exported to Chinese Ports	1,368,441	960,507
計	Total of Foreign Re-exports	**4,060,794**	**5,050,982**
純輸移入額	Net Total Foreign Imports	**5,555,695**	**7,844,559**
支那品	**Chinese Goods.**		
支那ヨリ移入額	Imported from Chinese Ports	**493,966**	**507,721**
外國ヘ再輸出額	Re-exported to Foreign Countries	—	—
支那ヘ再移出額	Re-exported to Chinese Ports	246,126	136,533
計	Total of Chinese Re-exports	**246,126**	**136,533**
純移入額	Net Total Chinese Imports	**247,840**	**371,188**
外國ヘ輸出額	Exported to Foreign Countries	45,301,789	42,541,441
支那ヘ移出額	Exported to Chinese Ports	2,196,636	2,037,057
計	Total of Chinese Exports	**47,498,425**	**44,578,498**
	Grand Total.		
合計 輸移入額	Imports	**10,110,455**	**13,403,262**
合計 輸移出額	Exports	**47,498,425**	**44,578,498**
合計 再輸移出額	Re-exports	**4,306,920**	**5,187,515**
合計 計	Total	**61,915,800**	**63,169,275**

出入品價額累年比較
Customs District, 1924 to 1928.

價額單位（海關兩）
Value—Hk. Taels.

昭和元年 1926	昭和二年 1927	昭和三年 1928	前年トノ比較增減 Comparison with the Previous Year.
20,242,952	22,026,287	27,915,479	(+) 5,889,192
28,501	23,839	29,750	(+) 5,911
20,271,453	**22,050,126**	**27,945,229**	(+) **5,895,103**
2,773,791	2,385,357	1,476,743	(—) 908,614
1,670,811	862,021	467,298	(—) 394,723
4,444,602	**3,247,378**	**1,944,041**	(—) **1,303,337**
15,826,851	**18,802,748**	**26,001,188**	(+) **7,198,440**
720,405	**987,692**	**713,432**	(—) **274,260**
—	—	—	—
354,209	170,532	166,315	(—) 4,217
354,209	**170,532**	**166,315**	(—) **4,217**
366,196	**817,160**	**547,117**	(—) **270,043**
58,357,343	68,354,506	76,436,377	(+) 8,081,871
2,341,088	2,070,375	1,772,667	(—) 297,708
60,698,431	**70,424,881**	**78,209,044**	(+) **7,784,163**
20,991,858	**23,037,818**	**28,658,661**	( ) **5,620,843**
60,698,431	**70,424,881**	**78,209,044**	(+) **7,784,163**
4,798,811	**3,417,910**	**2,110,356**	(—) **1,307,554**
86,489,100	**96,880,609**	**108,978,061**	(+) **12,097,452**

55. 昭和三年哈爾濱稅關管內輸移入品數量及價額仕出國別

Quantity and Value of Goods imported into the Harbin Customs district, classified according to the countries of their shipment, 1928.

價額單位（海關兩） Value—Hk. Taels.

番號 No.	品名 DESCRIPTION OF GOODS.	數量單位 Classifier of Quantity.	外國品 Foreign Goods. 露西亞（太平洋沿岸）Russia, Pacific Ports. 數量 Quantity.	價額 Value.	露西亞(西伯利) Russia, Siberia. 數量 Quantity.	價額 Value.	支那品 Chinese Goods. 支那領黑龍江沿岸 Chinese Amur Ports. 數量 Quantity.	價額 Value.	合計 Grand Total. 數量 Quantity.	價額 Value.	番號 No.
1	綿織物 Cotton Piece Goods		—	395,810	—	2,502,419	—	1,151	—	2,899,380	1
2	毛及毛絨交織物 Woollen Goods, and Wool and Cotton Unions		—	68,246	—	25,878	—	1,489	—	126,913	2
3	絹及絹綿交織物 Silk Piece Goods, and Silk and Cotton Unions		—	3,019	—	—	—	34	—	3,053	3
4	其他雜織物 Miscellaneous Piece Goods		—	60,340	—	15,474	—	—	—	75,814	4
5	綿絲 Cotton Thread		—	2,083	—	252,144	—	—	—	254,227	5
6	綿絲 Cotton Yarn	擔 Piculs	54	3,741	—	—	—	—	54	3,741	6
7	棉花 Cotton, Raw	〃	98	3,430	—	—	—	—	98	3,430	7
8	繭蠶絲及絹製品 Silk Cocoons, Raw Silk, and Silk Products		—	—	—	48	—	—	—	48	8
9	其他絲縷及絹製材料 Miscellaneous Yarns, Threads, and Materials thereof		—	124,029	—	474	—	2,837	—	2,885	9
10	衣服及附屬品 Clothing and Accessories thereof		—	309,619	—	37,654	—	—	—	124,503	10
11	米 Rice	擔 Piculs	98	766	—	—	—	256	—	610,802	11
12	其他穀物及種子 Other Cereals and Seeds	〃	461	3,988	2,761	20,589	—	263,273	—	611,095	12
13	麥粉 Flour	〃	2,700	18,090	—	—	—	—	98	766	13
14	野菜 Vegetables	〃	10,443	37,160	24	1,652	7	59	3,222	24,577	14
15	果物 Fruits	〃	29,647	365,251	463	5,509	79,990	256,235	2,700	18,090	15
16	砂糖 Sugars	〃	268,580	2,519,018	—	—	2,763	128,816	10,467	38,812	16
17	水產物 Marine Products	〃	45,375	708,624	231	31,433	—	1,869	30,110	370,751	17
18	其他食料品 Other Provisions		—	130,913	—	114,103	—	—	268,580	2,519,018	18
19	茶 Tea	擔 Piculs	5,485	82,585	1,851	45,018	4,804	72,214	50,422	812,471	19
20	酒類及其他飲料 Liquor and other Beverages		—	107,242	—	5,114	—	9,855	—	256,105	20
21	紙卷及葉卷煙草 Cigarettes and Cigars	千本 Mille	563	3,203	10,134	23,956	—	—	7,336	127,603	21
22	其他煙草 Tobacco		—	4,845	—	5,551	—	213	—	112,569	22
23	卷煙草製造材料 Cigarette Making Materials		—	1,786	—	—	—	—	10,697	27,159	23
24	家具 Furniture		—	70,031	—	100	—	1,360	—	28,519	24
25	藥品及藥材 Chemical Products and Medicines		—	207,261	—	2,552	—	—	—	10,396	25
26	染料及塗料 Dyes, Colours and Paints		—	229,211	—	1,323	—	—	—	1,786	26
27	石油 Kerosene Oil	米哩 Am.Galls	2,560,715	884,665	13,325	4,572	—	9	—	70,131	27
28	機械油 Machine Oil	哩 Gallons	14,642	7,341	522,432	261,738	—	21,076	—	281,113	28
29	其他油脂 Other Oils, Fats and Waxes		—	202,056	—	98,663	—	—	—	230,610	29
30	蠟燭 Candle	擔 Piculs	571	14,337	—	—	—	—	—	889,237	30
31	蠟石燭製造材料 Candle Making Materials		—	15,235	—	—	—	—	2,574,040	889,237	31
32	石鹼 Soap		—	16,585	—	—	—	—	84	269,121	32
33	燐寸 Matches	グロス Gross	7,512	3,228	574	235	—	17	—	300,736	33
34	燐寸製造材料 Match Making Materials		—	123	—	—	1	10	572	14,347	34
35	石炭及コークス Coal and Coke	英噸 Lg. Tons	169,730	2,203,002	21,902	280,784	—	—	—	15,235	35
36	鐵及鋼 Iron and Steel	擔 Piculs	1,006,092	4,675,319	31,906	75,422	—	—	—	16,585	36
37	其他金屬物 Other Metals and Minerals	〃	9,780	414,133	—	4,885	—	—	8,086	3,463	37
38	金物器 Hardware		—	350,746	—	1,270	—	—	—	123	38
39	機械類 Machine and Machinery		—	1,173,687	—	17,408	—	—	191,632	2,483,786	39
40	車輛 Vehicles		—	598,996	—	19,905	512	4,787	—	—	40
41	セメント Cement	擔 Piculs	71,996	133,193	1,828	3,382	—	—	1,038,510	4,755,528	41
42	木材及竹等 Timber and Bamboo, etc.		—	6,338	—	440,708	—	—	9,780	419,018	42
43	建築材料 Building Materials		—	180,111	—	11,063	—	629	—	388,500	43
44	鐵道材料 Railway Materials		—	407,003	—	93,075	—	776	35,855	388,500	44
45	電氣材料 Electrical Materials		—	413,086	—	4,750	—	—	247,124	1,438,995	45
46	美術及化粧用品 Fine Art and Toilet Requisites		—	14,329	—	41,651	—	—	—	618,901	46
47	皮革毛骨角牙類 Leather, Hides, Skins, Hairs, Bones, Horns, &c.		—	37,505	—	416,139	—	—	73,824	136,575	47
48	紙類 Papers		—	205,013	—	—	—	25	—	447,046	48
49	硝子板及硝子器 Glass Manufactures		—	65,918	—	45	—	—	—	191,199	49
50	陶磁器及土器 Potteries		—	53,645	—	462	—	75	—	500,078	50
51	麻袋 Bags, Gunny	枚 Pieces	7,273,500	3,199,284	—	—	—	—	—	417,911	51
52	其他雜品 Sundries		—	527,170	—	123,830	—	—	73,559	129,539	52
53	小包郵便物 Postal Parcels		—	10	—	—	—	200	68,280	533,034	53
	合計 Grand Total		—	**21,262,349**	—	**4,990,969**	—	1,234	—	207,423	
							—	—	—	65,963	
							—	—	—	54,107	
							—	—	7,273,500	3,199,284	
							—	311	—	664,054	
							—	—	882,111	882,121	
							—	**29,750**	—	**1,662,161**	

番號 No.	合計 Grand Total. 數量 Quantity.	價額 Value.
1	—	2,899,614
2	—	126,913
3	—	3,053
4	—	75,814
5	—	254,227
6	54	3,741
7	98	3,430
8	—	2,885
9	—	124,521
10	—	611,095
11	105	825
12	83,212	280,812
13	—	18,090
14	13,230	167,628
15	30,110	372,620
16	268,580	2,519,018
17	50,422	812,471
18	—	256,105
19	7,336	127,603
20	—	112,569
21	—	28,519
22	—	10,396
23	—	1,786
24	—	70,140
25	—	281,113
26	—	230,610
27	2,574,040	889,237
28	537,158	269,121
29	—	300,736
30	572	14,347
31	—	15,235
32	—	16,585
33	8,086	3,463
34	—	123
35	191,632	2,483,786
36	1,038,510	4,755,641
37	9,780	419,018
38	—	388,500
39	—	1,438,995
40	—	621,279
41	73,824	136,575
42	—	576,519
43	—	191,512
44	—	500,078
45	—	417,911
46	—	129,539
47	—	535,764
48	—	207,423
49	—	65,963
50	—	54,377
51	7,274,365	3,199,492
52	—	749,499
53	—	882,121
	—	**28,658,661**

56. 哈爾濱稅關管內輸入移出貨品數量及價額累年比較
Quantity and Value of Goods imported into and exported from the Harbin Customs district, 1924 to 1928.

價額單位（海關兩）
Value—Hk. Taels.

番號 No.	品名 DESCRIPTION OF GOODS.	數量單位 Classifier of Quantity.	大正十三年 1924 數量 Quantity.	大正十三年 1924 價額 Value.	大正十四年 1925 數量 Quantity.	大正十四年 1925 價額 Value.	昭和元年 1926 數量 Quantity.	昭和元年 1926 價額 Value.	昭和二年 1927 數量 Quantity.	昭和二年 1927 價額 Value.	昭和三年 1928 數量 Quantity.	昭和三年 1928 價額 Value.	番號 No.
1	綿織物 Cotton Piece Goods		—	528,682	—	750,564	—	1,743,376	—	2,231,573	—	2,899,614	1
2	毛及毛綿交織物 Woollen Goods, and Wool and Cotton Unions		—	23,775	—	9,294	—	52,470	—	80,861	—	126,913	2
3	絹及絹綿交織物 Silk Piece Goods, and Silk and Cotton Unions		—	—	—	55	—	1,416	—	2,999	—	3,053	3
4	其他雜織物 Miscellaneous Piece Goods		—	4,185	—	48,360	—	351,106	—	76,741	—	75,814	4
5	綿縫絲 Cotton Thread		—	7,452	—	2,219	—	14,413	—	15,445	—	254,227	5
6	綿織絲 Cotton Yarn	擔 Piculs	106	10,242	57	4,377	111	8,572	63	3,711	54	3,741	6
7	棉花 Cotton, Raw	〃	—	—	7	302	—	—	202	5,769	98	3,430	7
8	繭蠶絲及絹製品 Silk Cocoons, Raw Silk and Silk Products		—	555	—	—	—	—	—	1,354	—	2,885	8
9	其他絲縷及材料 Miscellaneous Yarns, Threads, Materials thereof.		—	29,922	—	27,798	—	73,288	—	44,979	—	124,521	9
10	衣服及附屬品 Clothing and Accessories thereof		—	63,977	—	105,788	—	105,854	—	82,675	—	611,095	10
11	米 Rice	擔 Piculs	68	727	69	648	142	1,281	—	—	105	825	11
12	其他穀物及種子 Other Cereals and Seeds	〃	31,918	129,747	31,518	104,935	62,716	227,773	101,324	383,546	83,212	280,812	12
13	麥粉 Flour	〃	12,607	96,725	22	154	10	76	9,185	69,806	2,700	18,090	13
14	野菜 Vegetables	〃	10,078	215,835	14,431	277,547	17,038	405,262	15,378	296,730	13,230	167,628	14
15	果物 Fruits	〃	7,359	67,469	13,452	180,665	18,546	187,192	37,963	400,290	30,110	372,620	15
16	砂糖 Sugars	〃	1,397	14,716	53,921	519,875	144,947	1,537,170	342,349	3,353,394	268,580	2,519,018	16
17	水產物 Marine Products	〃	31,889	319,690	26,771	398,554	45,344	567,130	47,601	622,948	50,422	812,471	17
18	其他食料品 Other Provisions		—	414,322	—	59,915	—	196,194	—	166,896	—	256,105	18
19	茶 Tea	擔 Piculs	17,509	198,030	13,660	105,815	17,503	258,337	9,392	174,841	7,336	127,603	19
20	酒類及其他飲料 Liquor and Other Beverages		—	9,368	—	8,481	—	14,822	—	28,713	—	112,569	20
21	紙卷及葉卷煙草 Cigarettes and Cigars		—	53,912	—	13,734	—	20,268	—	50,183	—	28,519	21
22	其他煙草 Tobacco		—	11,812	—	7,584	—	45,822	—	16,442	—	10,396	22
23	卷煙草製造材料 Cigarette Making Materials		—	11,474	—	212	—	1,217	—	175	—	1,786	23
24	家具 Furniture		—	8,644	—	12,301	—	46,988	—	27,545	—	70,140	24
25	藥品及藥材 Chemical Products and Medicines		—	26,963	—	86,839	—	341,406	—	185,976	—	281,113	25
26	染料及塗料 Dyes, Colours and Paints		—	4,216	—	7,567	—	18,113	—	65,900	—	230,610	26
27	石油 Kerosene Oil	米碗 Am. Galls	687,473	241,710	1,149,279	390,758	1,197,140	420,044	1,810,504	634,411	2,574,040	889,237	27
28	機械油 Machine Oil	碗 Gallons	42,497	18,108	35,548	28,447	84,208	33,683	251,741	113,284	537,158	269,121	28
29	其他油脂 Other Oils, Fats and Waxes		—	8,109	—	53,592	—	200,356	—	247,575	—	300,736	29
30	蠟燭 Candle	擔 Piculs	15	281	56	1,314	309	6,682	—	—	572	14,347	30
31	蠟燭製造材料 Candle Making Materials		—	—	—	—	—	1,073	—	735	—	15,235	31
32	石鹼 Soap		—	4,545	—	4,459	—	18,435	—	15,709	—	16,585	32
33	燐寸 Matches	グロス Gross	349	125	—	—	—	—	—	—	8,086	3,463	33
34	燐寸製造材料 Match Making Materials		—	—	—	10	—	—	—	—	—	123	34
35	石炭及コークス Coal and Coke	英噸 Lg. Tons	82,404	880,893	135,370	1,396,716	138,925	1,539,422	154,298	1,811,174	191,632	2,483,786	35
36	鐵及鋼 Iron and Steel	擔 Piculs	2,620	19,969	18,947	92,966	128,971	581,307	302,675	1,665,665	1,038,510	4,755,641	36
37	其他金屬 Other Metals and Minerals	〃	2,874	39,658	207	4,824	83	3,209	761	18,396	9,780	419,018	37
38	金物 Hardware		—	8,601	—	9,697	—	268,638	—	169,757	—	388,500	38
39	機械器 Machine and Machinery		—	29,757	—	145,669	—	58,016	—	500,688	—	1,439,219	39
40	車輛類 Vehicles		—	43,799	—	19,823	—	124,390	—	585,647	—	621,279	40
41	セメント Cement	擔 Piculs	14	24	137	262	5,074	6,782	17,479	35,307	73,824	136,575	41
42	木材及竹等 Timber and Bamboo, etc.		—	384,370	—	571,830	—	258,932	—	318,313	—	576,519	42
43	建築材料 Building Materials		—	3,728	—	9,282	—	3,372	—	11,870	—	191,512	43
44	鐵道材料 Railway Materials		—	216,971	—	645,722	—	2,926,390	—	773,336	—	500,078	44
45	電氣材料 Electrical Materials		—	35,815	—	88,524	—	198,840	—	274,847	—	417,911	45
46	美術及化粧用品 Fine Art and Toilet Requisites		—	45,233	—	53,295	—	11,885	—	40,783	—	129,539	46
47	皮革毛骨角牙類 Leather, Hides, Skins, Hairs, Bones, Horns, &c.		—	3,454,303	—	3,345,649	—	2,498,903	—	1,951,385	—	535,764	47
48	紙類 Papers		—	11,403	—	60,155	—	45,679	—	125,328	—	207,423	48
49	硝子板及硝子器 Glass Manufactures		—	2,084	—	17,628	—	4,902	—	10,188	—	65,963	49
50	陶磁器及土器 Potteries		—	1,510	—	2,493	—	5,790	—	12,880	—	54,377	50
51	麻袋 Bags, Gunny	枚 Pieces	1,683,722	405,689	4,152,550	1,544,466	5,820,255	2,246,468	5,623,000	2,209,545	7,274,365	3,199,492	51
52	其他雜品 Sundries		—	299,712	—	434,889	—	406,403	—	889,674	—	749,499	52
53	小包郵便物 Postal Parcels		—	1,701,618	—	1,747,209	—	2,902,711	—	2,231,829	—	882,121	53
	合計 Grand Total		—	**10,110,455**	—	**13,403,262**	—	**20,991,858**	—	**23,037,818**	—	**28,658,661**	

57. 哈爾濱稅關管內外國品輸移入數量及價額累年比較

Quantity and Value of Foreign Goods imported into the Harbin Customs district, 1924 to 1928.

價額單位（海關兩）
Value—Hk. Taels.

番號 No.	品名 DESCRIPTION OF GOODS.		數量單位 Classifier of Quantity.	大正十三年 1924 數量 Quantity.	大正十三年 1924 價額 Value.	大正十四年 1925 數量 Quantity.	大正十四年 1925 價額 Value.	昭和元年 1926 數量 Quantity.	昭和元年 1926 價額 Value.	昭和二年 1927 數量 Quantity.	昭和二年 1927 價額 Value.	昭和三年 1928 數量 Quantity.	昭和三年 1928 價額 Value.	番號 No.
1	綿織物	Cotton Piece Goods		—	528,551	—	749,940	—	1,743,255	—	2,229,574	—	2,899,380	1
2	毛綿交織物及毛絹交織物	Woollen Goods, and Wool and Cotton Unions		—	23,775	—	9,294	—	52,325	—	80,838	—	126,913	2
3	絹綿交織物及絹交織物	Silk Piece Goods, and Silk and Cotton Unions		—	—	—	55	—	1,416	—	2,999	—	3,053	3
4	其他雜織物	Miscellaneous Piece Goods		—	4,185	—	48,360	—	351,106	—	76,741	—	75,814	4
5	綿縫絲	Cotton Thread		—	7,452	—	2,219	—	14,413	—	15,445	—	254,227	5
6	綿織絲	Cotton Yarn	擔 Piculs	106	10,242	57	4,377	111	8,572	63	3,711	54	3,741	6
7	棉花	Cotton, Raw	〃	—	—	7	302	—	—	202	5,769	98	3,430	7
8	繭絲及絹製品	Silk Cocoons, Raw Silk and Silk Products		—	555	—	—	—	—	—	1,354	—	2,885	8
9	其他絲縷及絹製材料	Miscellaneous Yarns, Threads, Materials thereof.		—	29,922	—	27,798	—	73,288	—	44,979	—	124,503	9
10	衣服及附屬品	Clothing and Accessories thereof		—	60,135	—	102,391	—	104,081	—	76,189	—	610,802	10
11	米	Rice	擔 Piculs	68	727	69	648	142	1,281	—	—	98	766	11
12	其他穀物及種子	Other Cereals and Seeds	〃	22,232	100,838	1,159	9,158	4,052	47,278	3,855	34,440	3,222	24,577	12
13	麥粉	Flour	〃	12,503	96,034	—	—	5	36	—	—	2,700	18,090	13
14	野菜	Vegetables	〃	4,787	34,461	8,946	44,317	8,995	60,422	9,925	54,230	10,467	38,812	14
15	果物	Fruits	〃	5,885	53,717	13,181	178,172	18,329	184,711	37,048	391,506	30,110	370,751	15
16	砂糖	Sugars		1,395	14,697	53,843	518,610	144,947	1,537,170	342,349	3,353,394	268,580	2,519,018	16
17	水產物	Marine Products	〃	30,073	294,384	26,237	389,871	43,743	534,425	45,069	583,075	45,618	740,257	17
18	其他食料品	Other Provisions		—	403,837	—	54,977	—	188,192	—	155,191	—	246,250	18
19	茶	Tea	擔 Piculs	17,481	197,216	13,655	105,713	17,503	258,337	9,385	174,680	7,336	127,603	19
20	酒類及其他飲料	Liquor and Other Beverages		—	8,169	—	8,291	—	13,766	—	28,444	—	112,356	20
21	紙卷及葉卷煙草	Cigarettes and Cigars	千本 Mille	29,009	50,551	106	1,414	7,829	18,629	23,621	45,219	10,697	27,159	21
22	其他煙草	Tobacco		—	11,290	—	6,034	—	45,780	—	16,442	—	10,396	22
23	卷煙草製造材料	Cigarette Making Materials		—	11,474	—	212	—	1,217	—	175	—	1,786	23
24	家具	Furniture		—	8,469	—	12,301	—	46,972	—	27,200	—	70,131	24
25	藥品及藥材	Chemical Products and Medicines		—	20,095	—	84,448	—	340,626	—	183,515	—	260,037	25
26	染料及塗料	Dyes, Colours and Paints		—	4,216	—	7,567	—	18,113	—	65,550	—	230,610	26
27	石油	Kerosene Oil	米哩Am.Galls	687,473	241,710	1,149,279	390,758	1,197,140	420,044	1,810,504	634,411	2,574,040	889,237	27
28	機械油	Machine Oil	哩 Gallons	42,497	18,108	35,548	28,447	84,208	33,683	251,741	113,284	537,158	269,121	28
29	其他油脂	Other Oils, Fats and Waxes		—	7,476	—	51,522	—	200,356	—	247,575	—	300,719	29
30	蠟燭	Candle	擔 Piculs	13	244	55	1,296	296	6,468	—	—	571	14,337	30
31	蠟燭製造材料	Candle Making Materials		—	—	—	—	—	1,073	—	735	—	15,235	31
32	石鹼	Soap		—	4,444	—	4,459	—	18,435	—	15,697	—	16,585	32
33	燐寸	Matches	グロス Gross	349	125	—	—	—	—	—	—	8,086	3,463	33
34	燐寸製造材料	Match Making Materials		—	—	—	10	—	—	—	—	—	123	34
35	石炭及コークス	Coal and Coke	英噸Lg. Tons	82,404	880,893	135,370	1,396,716	138,925	1,539,422	154,298	1,811,174	191,632	2,483,786	35
36	鐵及鋼	Iron and Steel	擔 Piculs	2,620	19,969	18,947	92,966	128,971	581,307	302,656	1,665,550	1,038,510	4,755,528	36
37	其他金屬	Other Metals and Minerals	〃	2,871	39,426	207	4,824	83	3,209	761	18,396	9,780	419,018	37
38	金物	Hardware		—	8,601	—	9,582	—	268,586	—	169,757	—	388,500	38
39	機械器	Machine and Machinery		—	29,739	—	145,611	—	58,016	—	500,670	—	1,438,995	39
40	車輛類	Vehicles		—	43,799	—	19,420	—	124,051	—	585,135	—	618,901	40
41	セメント	Cement	擔 Piculs	14	24	137	262	5,074	6,782	17,479	35,307	73,824	136,575	41
42	木材及竹等	Timber and Bamboo, etc.		—	358,395	—	510,140	—	202,427	—	194,871	—	447,046	42
43	建築材料	Building Materials		—	3,728	—	3,871	—	3,372	—	11,815	—	191,199	43
44	鐵道材料	Railway Materials		—	216,971	—	645,722	—	2,926,390	—	773,336	—	500,078	44
45	電氣材料	Electrical Materials		—	35,815	—	88,524	—	198,840	—	274,847	—	417,911	45
46	美術及化粧用品	Fine Art and Toilet Requisites		—	44,983	—	53,295	—	11,570	—	40,783	—	129,539	46
47	皮革毛骨角牙類	Leather, Hides, Skins, Hairs, Bones, Horns, &c.		—	3,436,075	—	3,343,862	—	2,498,856	—	1,951,132	—	533,034	47
48	紙類	Papers		—	11,379	—	60,056	—	45,679	—	125,207	—	207,423	48
49	硝子板及硝子器	Glass Manufactures		—	2,084	—	17,628	—	4,902	—	9,901	—	65,963	49
50	陶磁器及土器	Potteries		—	1,510	—	2,454	—	5,790	—	12,880	—	54,107	50
51	麻袋	Bags, Gunny	枚 Pieces	1,681,447	405,388	4,152,550	1,544,466	5,809,300	2,243,291	5,619,250	2,208,608	7,273,500	3,199,284	51
52	其他雜品	Sundries		—	184,038	—	365,972	—	320,782	—	766,566	—	664,054	52
53	小包郵便物	Postal Parcels		—	1,646,573	—	1,747,209	—	2,902,711	—	2,231,829	—	882,121	53
	合計	Grand Total		—	**9,616,489**	—	**12,895,541**	—	**20,271,453**	—	**22,050,126**	—	**27,945,229**	

58. 哈爾濱稅關管內支那品移入數量及價額累年比較
Quantity and Value of Chinese Goods imported into the Harbin Customs district, 1924 to 1928.

價額單位（海關兩）
Value—Hk. Taels.

番號 No.	品名 DESCRIPTION OF GOODS.	數量單位 Classifier of Quantity.	大正十三年 1924 數量 Quantity.	大正十三年 1924 價額 Value.	大正十四年 1925 數量 Quantity.	大正十四年 1925 價額 Value.	昭和元年 1926 數量 Quantity.	昭和元年 1926 價額 Value.	昭和二年 1927 數量 Quantity.	昭和二年 1927 價額 Value.	昭和三年 1928 數量 Quantity.	昭和三年 1928 價額 Value.	番號 No.
1	綿織物 Cotton Piece Goods		—	131	—	624	—	121	—	1,999	—	234	1
2	毛及毛絲綿交織物 Woollen Goods, and Wool and Cotton Unions		—	—	—	—	—	145	—	23	—	—	2
3	絹及絹絲綿交織物 Silk Piece Goods, and Silk and Cotton Unions		—	—	—	—	—	—	—	—	—	—	3
4	其他綿織物 Miscellaneous Piece Goods		—	—	—	—	—	—	—	—	—	—	4
5	綿縫絲 Cotton Thread		—	—	—	—	—	—	—	—	—	—	5
6	綿織絲 Cotton Yarn	擔 Piculs	—	—	—	—	—	—	—	—	—	—	6
7	棉花 Cotton, Raw	〃	—	—	—	—	—	—	—	—	—	—	7
8	繭絲及絹製品 Silk Cocoons, Raw Silk and Silk Products		—	—	—	—	—	—	—	—	—	—	8
9	其他絲纏及材料 Miscellaneous Yarns, Threads, Materials thereof.		—	—	—	—	—	—	—	—	—	18	9
10	衣服及附屬品 Clothing and Accessories thereof		—	3,842	—	3,397	—	1,773	—	6,486	—	293	10
11	米 Rice	擔 Piculs	—	—	—	—	—	—	—	—	—	59	11
12	其他穀物及種子 Other Cereals and Seeds	〃	9,686	28,909	30,359	95,777	58,664	180,495	97,469	349,106	79,990	256,235	12
13	麥粉 Flour	〃	104	691	22	154	5	40	9,185	69,806	—	—	13
14	野菜 Vegetables	〃	5,291	181,374	5,485	233,230	8,043	344,840	5,453	242,500	2,763	128,816	14
15	果物 Fruits	〃	1,474	13,752	271	2,493	217	2,481	915	8,784	—	1,869	15
16	砂糖 Sugars	〃	2	19	78	1,265	—	—	—	—	—	—	16
17	水產物 Marine Products	〃	1,816	25,306	534	8,683	1,601	32,705	2,532	39,873	4,804	72,214	17
18	其他食料品 Other Provisions		—	10,485	—	4,938	—	8,002	—	11,705	—	9,855	18
19	茶 Tea	擔 Piculs	28	814	5	102	—	—	7	161	—	—	19
20	酒類及其他飲料 Liquor and Other Beverages		—	1,199	—	190	—	1,056	—	269	—	213	20
21	紙卷及葉卷煙草 Cigarettes and Cigars		—	3,361	—	12,320	—	1,639	—	4,964	—	1,360	21
22	其他煙草 Tobacco		—	522	—	1,550	—	42	—	—	—	—	22
23	卷煙草製造材料 Cigarette Making Materials		—	—	—	—	—	—	—	—	—	—	23
24	家具 Furniture		—	175	—	—	—	16	—	345	—	9	24
25	藥品及藥材 Chemical Products and Medicines		—	6,868	—	2,391	—	780	—	2,461	—	21,076	25
26	染料及塗料 Dyes Colours and Paints		—	—	—	—	—	—	—	350	—	—	26
27	石油 Kerosene Oil	米哦 Am. Galls	—	—	—	—	—	—	—	—	—	—	27
28	機械油 Machine Oil	哦 Gallons	—	—	—	—	—	—	—	—	—	—	28
29	其他油脂 Other Oils, Fats and Waxes		—	633	—	2,070	—	—	—	—	—	17	29
30	蠟燭 Candle	擔 Piculs	2	37	1	18	13	214	—	—	1	10	30
31	蠟燭製造材料 Candle Making Materials		—	—	—	—	—	—	—	—	—	—	31
32	石鹼 Soap		—	101	—	—	—	—	—	12	—	—	32
33	燐寸 Matches	グロス Gross	—	—	—	—	—	—	—	—	—	—	33
34	燐寸製造材料 Match Making Materials		—	—	—	—	—	—	—	—	—	—	34
35	石炭及コークス Coal and Coke	英噸 Lg. Tons	—	—	—	—	—	—	—	—	—	—	35
36	鐵及鋼 Iron and Steel	擔 Piculs	—	—	—	—	—	—	19	115	—	113	36
37	其他金屬 Other Metals and Minerals	〃	3	232	—	—	—	—	—	—	—	—	37
38	金物 Hardware		—	—	—	115	—	52	—	—	—	—	38
39	機械機器 Machine and Machinery		—	18	—	58	—	—	—	18	—	224	39
40	車輛類 Vehicles		—	—	—	403	—	339	—	512	—	2,378	40
41	セメント Cement	擔 Piculs	—	—	—	—	—	—	—	—	—	—	41
42	木材及竹等 Timber and Bamboo, etc.		—	25,975	—	61,690	—	56,505	—	123,442	—	129,473	42
43	建築材料 Building Materials		—	—	—	5,411	—	—	—	55	—	313	43
44	鐵道材料 Railway Materials		—	—	—	—	—	—	—	—	—	—	44
45	電氣材料 Electrical Materials		—	—	—	—	—	—	—	—	—	—	45
46	美術及化粧用品 Fine Art and Toilet Requisites		—	250	—	—	—	315	—	—	—	—	46
47	皮革毛骨角牙類 Leather, Hides, Skins, Hairs, Bones, Horns, &c.		—	18,228	—	1,787	—	47	—	253	—	2,730	47
48	紙類 Papers		—	24	—	99	—	—	—	121	—	—	48
49	硝子板及硝子器 Glass Manufactures		—	—	—	—	—	—	—	287	—	—	49
50	陶磁器及土器 Potteries		—	—	—	39	—	—	—	—	—	270	50
51	麻袋 Bags, Gunny	枚 Pieces	2,275	301	—	—	10,955	3,177	3,750	937	865	208	51
52	其他雜品 Sundries		—	115,674	—	68,917	—	85,621	—	123,108	—	85,445	52
53	小包郵便物 Postal Parcels		—	55,045	—	—	—	—	—	—	—	—	53
	合計 Grand Total		—	493,966	—	507,721	—	720,405	—	987,692	—	713,432	

備考　支那品ノ移入ハ支那領黑龍江沿岸ヨリ哈爾濱ニ移入サルルモノテアル

N.B.—Above figure is Chinese goods imported into Harbin from Chinese Amure Ports.

59. 昭和三年哈爾濱稅關管內輸移出品數量及價額仕向國別
Quantity and Value of Goods exported to the Harbin Customs district classified according to the countries of destination 1928.

價額單位（海關兩）
Value—Hk. Taels.

番號 No.	品名 DESCRIPTION OF GOODS.		數量單位 Classifier of Qnantity.	外國向 Abroad. 露西亞(太平洋沿岸) Russia, Pacific Ports. 數量 Quantity.	價額 Value.	露西亞 Russia, 數量 Quantity.	(西伯利) Siberia. 價額 Value.	其他諸國 Other Countries. 數量 Quantity.	價額 Value.	計 Total. 數量 Quantity.	價額 Value.	支那向 To China. 支那領黑龍江沿岸 Chinese Amur Ports. 數量 Quantity.	價額 Value.	合計 Grand Total. 數量 Quantity.	價額 Value.	番號 No.
1	大豆	Soya Beans	擔 Piculs	14,736,422	46,126,115	1,618	5,064	—	—	14,738,040	46,131,179	324	1,049	14,738,364	46,132,228	1
2	其他豆類	Other Beans	〃	67,522	227,210	596	2,365	—	—	68,118	229,575	434	1,890	68,552	231,465	2
3	玉蜀黍	Maize	〃	70,974	122,075	—	—	—	—	70,974	122,075	516	887	71,490	122,962	3
4	高粱	Kaoliang	〃	319,534	514,450	—	—	—	—	319,534	514,450	1,880	3,026	321,414	517,476	4
5	粟	Millet	〃	496,103	1,488,309	580	1,740	—	—	496,683	1,490,049	21,897	65,691	518,580	1,555,740	5
6	小麥	Wheat	〃	867,739	3,496,988	53,248	214,589	—	—	920,987	3,711,577	151	608	921,138	3,712,185	6
7	其他穀物	Other Cereals	〃	159,619	358,764	—	—	—	—	159,619	358,764	7,402	61,896	167,021	420,660	7
8	胡麻子	Sesamum Seed	〃	—	—	—	—	—	—	—	—	712	7,191	712	7,191	8
9	瓜子	Melon Seed	〃	9	109	—	—	—	—	9	109	124	1,507	133	1,616	9
10	麻子	Hemp Seed	〃	113,062	374,222	—	—	—	—	113,062	374,222	—	—	113,062	374,222	10
11	蘇子	Perilla Seed	〃	—	—	—	—	—	—	—	—	—	—	—	—	11
12	其他種子	Other Seeds	〃	553	6,341	19	779	—	—	572	7,120	603	5,370	1,175	12,490	12
13	野菜物	Vegetables	〃	1,044	8,280	—	—	—	—	1,044	8,280	419	4,324	1,463	12,604	13
14	果物	Fruits	〃	12	364	—	—	—	—	12	364	977	13,378	989	13,742	14
15	麥粉	Flour	〃	796	5,193	6,678	47,678	—	—	7,474	52,871	68,456	483,983	75,930	536,854	15
16	皮	Bran	〃	330,635	477,473	—	—	—	—	330,635	477,473	24	34	330,659	477,507	16
17	鷄卵	Eggs	千箇Mille	—	—	—	—	—	—	—	—	73	1,652	73	1,652	17
18	水產物	Marine Products	擔 Piculs	—	—	—	—	—	—	—	—	1,055	20,268	1,055	20,268	18
19	支那酒	Samshu	〃	—	—	—	—	—	—	—	—	1,835	20,075	1,835	20,075	19
20	煙草	Cigarettes, Cigars and Tobacco		—	144	—	5,631	—	—	—	5,775	—	234,336	—	240,111	20
21	鹽	Salt	擔 Piculs	—	—	—	—	—	—	—	—	10,664	72,515	10,664	72,515	21
22	其他飲食料品	Other Provisions and Drinks		—	50,252	—	2,437	—	—	—	52,689	—	82,254	—	134,943	22
23	豆粕	Beancake	擔 Piculs	7,101,109	16,048,506	—	—	—	—	7,101,109	16,048,506	1,927	4,365	7,103,036	16,052,871	23
24	豆油	Bean Oil	〃	226,172	2,490,154	1,347	14,830	—	—	227,519	2,504,984	9,223	101,545	236,742	2,606,529	24
25	其他油脂	Other Oils, Fats and Waxes	〃	28	463	—	—	—	—	28	463	262	4,483	290	4,946	25
26	苧麻	Hemp, Jute and Ramie	〃	—	—	—	—	—	—	—	—	13	245	13	245	26
27	棉花	Cotton, Raw	〃	—	—	—	—	—	—	—	—	—	—	—	—	27
28	繭	Silk Cocoons	〃	—	—	—	—	—	—	—	—	—	—	—	—	28
29	柞蠶絲	Silk, Raw, Wild	〃	—	—	—	—	—	—	—	—	—	—	—	—	29
30	屑絹絲	Silk, Waste	〃	—	—	—	—	—	—	—	—	—	—	—	—	30
31	絹製品	Silk Products		—	—	—	12,768	—	—	12,768	—	8,932	—	20,800	—	31
32	豚毛	Bristles	擔 Piculs	—	—	—	—	—	—	—	—	—	—	—	—	32
33	羊毛	Wool	〃	6,675	165,473	17,174	428,927	—	—	23,849	594,400	—	—	23,849	594,400	33
34	其他毛	Hairs and Feathers of all Kinds	〃	—	—	—	—	—	—	—	—	—	—	—	—	34
35	皮革	Leather, Hides and Skins		—	1,008,359	—	12,769	—	1,672,651	—	2,693,779	—	8,984	—	2,702,763	35
36	角	Horns and Teeth	擔 Piculs	—	—	—	—	—	—	—	—	—	—	—	—	36
37	骨	Bones	〃	—	—	—	—	—	—	—	—	—	—	—	—	37
38	家畜	Cattle	頭 No.	6	360	—	—	—	—	6	360	45	1,237	51	1,597	38
39	家禽	Poultry	羽 〃	—	—	—	—	—	—	—	—	—	—	—	—	39
40	獸脂	Animal Tallow	擔 Piculs	1,047	15,522	—	—	—	—	1,047	15,522	—	—	1,047	15,522	40
41	木材及竹等	Timber and Bamboo, etc.		—	121,973	—	—	—	—	—	121,973	—	196	—	122,169	41
42	薪及木炭	Firewood and Charcoal	擔 Piculs	—	—	—	—	—	—	—	—	243	110	243	110	42
43	石炭及コークス	Coal and Coke	英噸Lg. Tons.	—	—	—	—	—	—	—	—	218	3,297	218	3,297	43
44	其他鑛產品	Other Mineral Products		—	—	—	—	—	—	—	—	—	139	—	139	44
45	藥品及藥材	Chemical Products and Medicines		—	681	—	4,192	—	—	—	4,873	—	12,137	—	17,010	45
46	染料及塗料	Dyes, Colours and Paints		—	—	—	1,311	—	—	—	1,311	—	391	—	1,702	46
47	人蔘	Ginseng	斤 Catties	—	—	—	—	—	—	—	—	—	—	—	—	47
48	鐵及同製品	Iron and Iron Manufactures	擔 Piculs	—	79	—	2,428	—	—	—	2,507	—	1,576	—	4,083	48
49	其他金屬及金物	Other Metals and Hardware		—	—	—	5,537	—	—	—	5,537	—	28,966	—	34,503	49
50	其他雜品	Sundries		—	443,286	—	255,784	—	2,334	—	701,404	—	515,030	—	1,216,434	50
51	小包郵便物	Postal Parcels		—	34	—	180,988	—	10,396	—	191,418	—	—	—	191,418	51
	輸移出計	Total of Exports		—	73,551,179	—	1,199,817	—	1,685,381	—	76,436,377	—	1,772,667	—	78,209,044	
52	再輸移出 支那品	Re-exports Chinese Goods		—	—	—	—	—	—	—	—	—	166,315	—	166,315	52
	再輸移出 外國品	Foreign Goods		—	702,728	—	523,202	—	250,813	—	1,476,743	—	467,298	—	1,944,041	
	再輸移出計	Total		—	702,728	—	523,202	—	250,813	—	1,476,743	—	633,613	—	2,110,356	
	合計	Grand Total		—	74,253,907	—	1,723,019	—	1,936,194	—	77,913,120	—	2,406,280	—	80,319,400	

60. 哈爾濱稅關管內輸移出
Quantity and Value of Goods exported from

番號 No.	品名 DESCRIPTION OF GOODS.		數量單位 Classifier of Quantity.	大正十三年 1924 數量 Quantity.	大正十三年 1924 價額 Value.
1	大豆	Soya Beans	擔 Piculs	9,192,211	29,868,907
2	其他豆類	Other Beans	〃	20,011	65,738
3	玉蜀黍	Maize	〃	204	514
4	高粱	Kaoliang	〃	3,607	9,615
5	粟	Millet	〃	14,116	35,521
6	小麥	Wheat	〃	113,264	442,139
7	其他穀物	Other Cereals	〃	63,505	211,894
8	胡麻	Sesamum Seed	〃	952	7,536
9	瓜子	Melon Seed	〃	91	929
10	麻子	Hemp Seed	〃	—	—
11	蘇子	Perilla Seed	〃	—	—
12	其他種子	Other Seeds	〃	131,011	415,564
13	野菜	Vegetables	〃	429	4,294
14	果物	Fruits	〃	1,176	8,843
15	麥粉	Flour	〃	80,819	606,385
16	麩	Bran	〃	86,923	140,789
17	鷄卵	Eggs	千箇 Mille	1,235	16,220
18	水產物	Marine Products	擔 Piculs	1,105	16,587
19	支那酒	Samshu	〃	1,066	11,980
20	煙草	Cigarettes, Cigars and Tobacco		—	203,473
21	鹽	Salt	擔 Piculs	2,911	10,152
22	其他飲食料品	Other Provisions and Drinks		—	1,212,556
23	豆粕	Beancake	擔 Piculs	2,116,102	4,599,858
24	豆油	Bean Oil	〃	618,842	6,943,241
25	其他油脂	Other Oils, Fats and Waxes	〃	294	4,695
26	苧麻	Hemp, Jute and Ramie	〃	21	377
27	棉花	Cotton, Raw	〃	—	—
28	繭	Silk Cocoons	〃	—	—
29	柞蠶絲	Silk Raw, Wild	〃	—	—
30	屑絹絲	Silk, Waste	〃	—	—
31	絹製品	Silk Products		—	19,755
32	豚毛	Bristles	擔 Piculs	—	—
33	羊毛	Wool	〃	6,063	166,537
34	其他毛	Hairs and Feathers of all Kinds	〃	—	—
35	皮革	Leathers, Hides and Skins		—	1,281,014
36	角牙	Horns and Teeth	擔 Piculs	—	—
37	獸骨	Bones	〃	11	61
38	家畜	Cattle	頭 No.	1,326	49,119
39	家禽	Poultry	羽 〃	1,295	359
40	獸脂	Animal Tallow	擔 Piculs	6,985	114,117
41	木材及竹等	Timber and Bamboo, etc.		—	89,996
42	薪木及炭	Firewood and Charcoal	擔 Piculs	620	366
43	石炭及コークス	Coal and Coke	英噸 Lg. Tons	111	1,449
44	其他鑛產品	Other Mineral Products		—	82
45	藥品及藥材	Chemical Products and Medicines		—	13,129
46	染料及塗料	Dyes, Colours and Paints		—	5,140
47	人蔘	Ginseng	斤 Catties	—	—
48	鐵及同製品	Iron and Iron Manufactures	擔 Piculs	2,743	22,709
49	其他金屬及金物	Other metals and Hardware		—	3,610
50	其他雜品	Sundries		—	715,861
51	小包郵便物	Postal Parcels		—	177,314
	輸移出計	Total of Exports		—	**47,498,425**
52	再輸移出{支那品	Re-exports {Chinese Goods		—	246,126
	再輸移出{外國品	{Foreign Goods		—	4,060,794
	再輸移出計	Total		—	**4,306,920**
	合計	Grand Total		—	**51,805,345**

品數量及價額累年比較
the Harbin Customs district, 1924 to 1928.

價額單位（海關兩）
Value—Hk. Taels.

大正十四年 1925 數量 Quantity.	大正十四年 1925 價額 Value.	昭和元年 1926 數量 Quantity.	昭和元年 1926 價額 Value.	昭和二年 1927 數量 Quantity.	昭和二年 1927 價額 Value.	昭和三年 1928 數量 Quantity.	昭和三年 1928 價額 Value.	番號 No.
8,010,919	25,479,413	9,539,384	29,286,295	11,462,099	34,616,207	14,738,364	46,132,228	1
61,605	206,229	27,355	66,301	11,702	29,410	68,552	231,465	2
43,079	86,184	232,390	381,212	149,286	256,771	71,490	122,962	3
207,512	348,620	1,519,507	2,309,650	1,101,406	1,718,194	321,414	517,476	4
254,726	644,456	500,131	1,305,379	493,805	1,446,848	518,580	1,555,740	5
199,187	796,748	6,824	31,389	366,356	1,670,605	921,138	3,712,185	6
56,049	188,482	95,750	243,250	95,160	236,164	167,021	420,660	7
887	7,876	21,272	186,768	4,236	39,395	712	7,191	8
266	2,935	63	789	22	317	133	1,616	9
—	—	138,100	365,965	164,180	451,181	113,062	374,222	10
—	—	—	—	—	—	—	—	11
64,387	425,492	1,106	7,513	710	6,657	1,175	12,490	12
391	4,283	7,827	16,672	574	9,840	1,463	12,604	13
2,441	10,831	710	8,197	744	13,877	989	13,742	14
74,591	559,432	51,874	449,865	60,812	459,208	75,930	536,854	15
48,412	74,555	85,501	118,862	228,271	330,992	330,659	477,507	16
116	8,617	354	5,205	100	1,924	73	1,652	17
1,621	20 907	1,449	22,124	1,724	29,715	1,055	20,268	18
1,757	20,623	2,495	28,193	2,953	33,700	1,835	20,075	19
—	190,528	—	219,235	—	138,318	—	240,111	20
2,995	13,728	3,458	16,438	2,714	17,721	10,664	72,515	21
—	559,397	—	324,336	—	237,997	—	134,943	22
2,777,671	6,221,983	6,558,929	14,429,644	7,535,109	16,577,239	7,103,036	16,052,871	23
517,151	5,657,632	636,500	6,530,489	598,407	7,103,117	236,742	2,606,529	24
363	6,168	212	3,528	247	3,918	290	4,946	25
11	216	29	572	26	513	13	245	26
5	113	—	—	—	—	—	—	27
—	—	—	—	—	—	—	—	28
—	—	—	—	—	—	—	—	29
—	—	—	—	—	—	—	—	30
—	—	—	39,455	—	44,950	—	20,800	31
—	—	—	—	—	—	—	—	32
5,367	129,159	16,693	656,912	22,987	813,166	23,849	594,400	33
—	—	—	—	—	—	—	—	34
—	1,847,567	—	1,980,805	—	2,596,194	—	2,702,763	35
128	1,326	—	—	—	—	—	—	36
—	—	—	—	—	—	—	—	37
1,899	42,999	4,283	170,868	121	2,302	51	1,597	38
435	155	318	101	200	90	—	—	39
1,877	26,278	1,345	19,086	1,595	22,636	1,047	15,522	40
—	182,001	—	145,853	—	109,823	—	122,169	41
—	—	2,461	984	—	—	243	110	42
396	4,256	324	4,183	158	2,294	218	3,297	43
—	2,618	—	79	—	559	—	139	44
—	10,332	—	250,098	—	110,612	—	17,010	45
—	273	—	630	—	2,509	—	1,702	46
—	—	—	—	—	—	—	—	47
2,130	15,394	1,935	22,034	2,079	16.756	—	4,083	48
—	1,097	—	8,798	—	19,492	—	34,503	49
—	745,622	—	1,009,315	—	1,229,226	—	1,216,434	50
—	33,973	—	31,359	—	24,444	—	191,418	51
—	**44,578,498**	—	**60,698,431**	—	**70,424,881**	—	**78,209,044**	
—	136,533	—	354,209	—	170,532	—	166,315	52
—	5,050,982	—	4,444,602	—	3,247,378	—	1,944,041	
—	**5,187,515**	—	**4,798,811**	—	**3,417,910**	—	**2,110,356**	
—	**49,766,013**	—	**65,497,242**	—	**73,842,791**	—	**80,319,400**	

61. 哈爾濱稅關管內外國向輸出貨物數量及價額

Quantity and Value of Goods exported to Foreign countries

番號 No.	品名 DESCRIPTION OF GOODS.		數量單位 Classifier of Quantity.	大正十三年 1924 數量 Quantity.	大正十三年 1924 價額 Value
1	大豆	Soya Beans	擔 Piculs	9,182,401	29,834,091
2	其他豆類	Other Beans	〃	19,167	63,164
3	蜀黍	Maize	〃	—	—
4	高粱	Kaoliang	〃	8	18
5	粟	Millet	〃	4,317	13,223
6	小麥	Wheat	〃	113,262	442,133
7	其他穀物	Other Cereals	〃	56,322	149,100
8	胡麻子	Sesamum Seed	〃	60	458
9	瓜子	Melon Seed	〃	—	—
10	麻子	Hemp Seed	〃	—	—
11	蘇子	Perilla Seed	〃	—	—
12	其他種子	Other Seeds	〃	—	—
13	菜物	Vegetables	〃	129,978	408,812
14	野果	Fruits	〃	70	175
15	麥粉	Flour	〃	28	375
16	麸	Bran	〃	1,319	8,327
17	鷄卵	Eggs	〃	86,828	140,616
18	水產物	Marine Products	千箇 Mille	624	8,881
19	支那酒	Samshu	擔 Piculs	—	—
20	煙草	Cigarettes, Cigars and Tobacco	〃	—	28,908
21	鹽	Salt	擔 Piculs	—	—
22	其他飲食料品	Other Provisions and Drinks		—	873,312
23	豆粕	Beancake	擔 Piculs	2,113,423	4,594,855
24	豆油	Bean Oil	〃	613,649	6,881,366
25	其他油脂	Other Oils, Fats and Waxes	〃	52	1,087
26	苧麻	Hemp, Jute and Ramie	〃	—	—
27	棉花	Cotton, Raw	〃	—	—
28	繭	Silk Cocoons	〃	—	—
29	屑繭	Silk Raw, Wild	〃	—	—
30	絲	Silk, Waste	〃	—	—
31	絹製品	Silk Products		—	188
32	豚毛	Bristles	擔 Piculs	—	—
33	羊毛	Wool	〃	6,063	166,537
34	其他毛	Hairs and Feathers of all Kinds	〃	—	—
35	皮革	Leathers, Hides and Skins		—	1,236,599
36	角牙	Horns and Teeth	擔 Piculs	—	—
37	獸骨	Bones	〃	11	61
38	家畜	Cattle	頭 No.	945	42,553
39	家禽	Poultry	羽 〃	—	—
40	獸脂	Animal Tallow	擔 Piculs	6,985	114,117
41	木材及竹等	Timber and Bamboo, etc.		—	89,962
42	薪炭及木炭	Firewood and Charcoal	擔 Piculs	118	219
43	石炭及コークス	Coal and Coke	英噸 Lg. Tons	—	—
44	其他鑛產品	Other Mineral Products		—	—
45	藥材及藥品	Chemical Products and Medicines		—	2,006
46	染料及塗料	Dyes, Colours and Paints		—	633
47	人參	Ginseng	斤 Catties	—	—
48	鐵及同製品	Iron and Iron Manufactures	擔 Piculs	31	307
49	其他金屬及金物	Other Metals and Hardware		—	1,458
50	其他雜品	Sundries		—	173,583
51	小包郵便物	Postal Parcels		—	24,665
	輸出計	Total of Exports		—	**45,301,789**
52	再輸出{支那品	Re-exports {Chinese Goods		—	—
	再輸出{外國品	{Foreign Goods		—	2,692,353
	再輸出計	Total		—	**2,692,353**
	合計	Grand Total		—	**47,994,142**

出品數量及價額累年比較

from the Harbin Customs district, 1924 to 1928.

價額單位（海關兩） Value—Hk. Taels.

大正十四年 1925 數量 Quantity.	大正十四年 1925 價額 Value.	昭和元年 1926 數量 Quantity.	昭和元年 1926 價額 Value.	昭和二年 1927 數量 Quantity.	昭和二年 1927 價額 Value.	昭和三年 1928 數量 Quantity.	昭和三年 1928 價額 Value.	番號 No.
8,005,265	25,461,349	9,538,914	29,284,789	11,461,460	34,614,036	14,738,040	46,131,179	1
59,017	196,680	26,258	62,756	11,621	29,078	68,118	229,575	2
40,346	80,692	216,054	354,328	148,961	256,212	70,974	122,075	3
180,354	302,995	1,487,568	2,261,103	1,100,167	1,716,261	319,534	514,450	4
222,661	563,332	485,681	1,267,626	476,049	1,394,823	496,683	1,490,049	5
197,131	788,524	1,278	5,878	362,264	1,651,923	920,987	3,711,577	6
45,006	94,045	89,637	191,823	89,451	187,721	159,619	358,764	7
—	—	18,953	166,407	4,233	39,367	—	—	8
—	—	—	—	—	—	9	109	9
—	—	138,100	365,965	164,180	451,181	113,062	374,222	10
—	—	—	—	—	—	—	—	11
63,635	419,991	52	686	—	—	572	7,120	12
—	—	7,236	12,387	137	6,165	1,044	8,280	13
13	202	—	—	7	42	12	364	14
—	—	—	—	—	—	7,474	52,871	15
48,363	74,479	83,463	116,013	228,251	330,963	330,635	477,473	16
59	753	24	326	—	—	—	—	17
1	7	16	157	—	2,698	—	—	18
175	2,053	887	10,023	—	—	—	—	19
—	9,748	—	26,599	—	13,101	—	5,775	20
—	—	—	—	—	—	—	—	21
—	406,426	—	165,391	—	127,313	—	52,689	22
2,777,312	6,221,179	6,558,035	14,427,677	7,533,749	16,574,247	7,101,109	16,048,506	23
509,568	5,574,674	629,299	6,456,607	592,313	7,030,755	227,519	2,504,984	24
23	1,130	5	214	—	—	28	463	25
—	—	—	—	—	—	—	—	26
5	113	—	—	—	—	—	—	27
—	—	—	—	—	—	—	—	28
—	—	—	—	—	—	—	—	29
—	—	—	—	—	—	—	—	30
—	—	—	—	—	—	—	12,768	31
—	—	—	—	—	—	—	—	32
5,366	129,074	16,692	656,826	22,987	813,166	23,849	594,400	33
—	—	—	—	—	—	—	—	34
—	1,746,356	—	1,965,281	—	2,573,143	—	2,693,779	35
128	1,326	—	—	—	—	—	—	36
—	—	—	—	—	—	—	—	37
1,727	39,639	4,158	168,659	1	40	6	360	38
—	—	318	101	—	—	—	—	39
1,877	26,278	1,345	19,086	1,593	22,608	1,047	15,522	40
—	181,412	—	145,234	—	109,650	—	121,973	41
—	—	2,461	984	—	—	—	—	42
—	—	—	—	—	—	—	—	43
—	2,610	—	—	—	—	—	—	44
—	—	—	1,749	—	285	—	4,873	45
—	240	—	368	—	1,932	—	1,311	46
—	—	—	—	—	—	—	—	47
—	—	—	—	—	1,983	—	2,507	48
—	—	—	2,134	—	52	—	5,537	49
—	182,161	—	188,807	—	381,317	—	701,404	50
—	33,973	—	31,359	—	24,444	—	191,418	51
—	**42,541,441**	—	**58,357,343**	—	**68,354,506**	—	**76,436,377**	
—	—	—	—	—	—	—	—	52
—	4,090,475	—	2,773,791	—	2,385,357	—	1,476,743	
—	**4,090,475**	—	**2,773,791**	—	**2,385,357**	—	**1,476,743**	
—	**46,631,916**	—	**61,131,134**	—	**70,739,863**	—	**77,913,120**	