

大正六年十一月以降三ヶ年ノ調査區ハ前記ノ調査區ト其場所ト栽培法ヲ異ニスル爲メ其成績ヲ連結シテ  
考案スルコトヲ得サルモ断片的ニ其成績ヲ察スルニ殆ソト相一致シタル成績ヲ得タリ

丙表

鞭根發育調表

大正六年十一月植 滿三ヶ年母竹一本ノ伸長量(竹幹付母竹)  
大正九年十一月調

竹種	一ヶ年母竹			二ヶ年母竹			三ヶ年母竹			平均		
	伸長計	一本當	伸長計	一本當	伸長計	一本當	伸長計	一本當	伸長計	一本當	伸長計	一本當
淡竹	九四	四七	七九	二五	九二	四六	八五	三九	二八	三	一三	〇
苦竹	七五	二五	七五	二六	九四	二八	八一	二六	二七	〇	八	七
孟宗竹	三六	三六	五二	二〇	九七	四八	六一	三四	二〇	三	一一	三
黒竹	二〇	一〇	四四	一三	二七	一四	三〇	一一	一〇	〇	四	〇

則チ鞭根ノ生育ヲ順記スレバ丙表ニ於テ黒竹ノミ格別ノ成績ヲ示シタルモ右母竹ニ枯損多クシテ其補植  
ヲ施ヒタル爲メニ伸長ヲ阻害シタル結果ニシテ此レヲ除ケバ一般ニ丙表ト甲表トハ一致シタルコトヲ見  
ルベク順位黒竹淡竹苦竹孟宗竹ノ如クニシテ最初ノ年間ニ於ケル程鞭根ノ伸長ハ大ニシテ三ヶ年間ニ於  
ケル成績ハ連年生長ハ二年最モ多ク三ヶ年ヲ平均シテ一ヶ年ノ伸長量ハ二十尺乃至三十尺ノ範圍内ニシ  
テ其竹種ニクキ精細ナル數字ハ丙表ニ明カナリ  
但シ丙表ノ黒竹ハ便宜此レヲ除キ甲表ノ黒竹ヲ採用スルヲ適當ト認ム黒竹ハ早ク林地ヲ形成スル竹種ニ  
シテ鞭根ノ生育最モ旺盛ナリ然レモ其三ヶ年間ヲ平均スルトキハ三十尺ヲ超ユルコトハ大ナラザルモノ  
ナル可シ然ルニ黒竹ハ鞭根ノ分岐スルコト多クシテ伸長量ノ直徑ヲ知ル上ニ於テハ比較的此レヲ短カキ  
モノト認ムルコトハ得可シ

今施肥上竹林擴張上ノ參考トシテ鞭根ノ伸長量ノ直徑ヲ概算スルコトハ左ノ如シ

竹種	伸長量			直徑
	一年目	二年目	三年目	
淡竹	六〇	一〇〇	三九	〇
黒竹	三〇	七〇	二六	〇
苦竹	四〇	七〇	二八	〇
孟宗竹	一〇〇	一〇〇	一一〇	〇

鞭根伸長方向

鞭根伸長ノ方向ハ古來南向ストカ稱セラレアルモ何等其確實ナル理由ナク甚タ不判明ノモノナリ本試験  
地ニ於テ鞭根鞭芽ノ發育試験區第拾參區第拾五區及第拾七區ニツキ竹幹付、根株母竹ノ一乃至三年生母  
竹ヲ供試セシ區域ノ三ヶ年間ノ鞭根伸長量ヲ調査セシ際併セテ其伸長方向ヲ測量シ其方向ヲ圖示スルニ  
左ノ如シ

鞭根ノ伸長方向ハ主トシテ肥料養分ヲ尋ネテ進行スルモノナルガ如キモ亦他ニ何等カ此レニ原因スルモ  
ノアルヤ甚ダ不判明ナルモ圖ニヨリ考案スルニ供試區ノ位置ハ南北ニ長ク配列シタル區域ノ最北端ハ苦  
竹次イデ淡竹黒竹最南端ヲ孟宗トシ何レモ同様ノ三區域ニ於テ調査シタルモノナリ右區域ハ周圍各排水  
溝及道路ヲ以テ境セラル

苦竹ノ東南隅ニ凸起セシハ不明孟宗竹ノ南位スルハ道路ニ接シタル區域ナルニ反ツテ其反對ノ方向ニ伸  
長セルモ不明ナリ  
淡竹ノ北方ニ傾ムクハ右區域ガ中央ニアルダ爲メナルヤ黒竹ノ南位スルハ孟宗區ニ伸長ヲナシタル爲メ  
ナルヤ其全體ヲ平均シタルモノヲ見ルニ方位各隅ニ向ツテ伸長シ稍相對ノ形状ヲナセリ

圖位方長伸根鞭

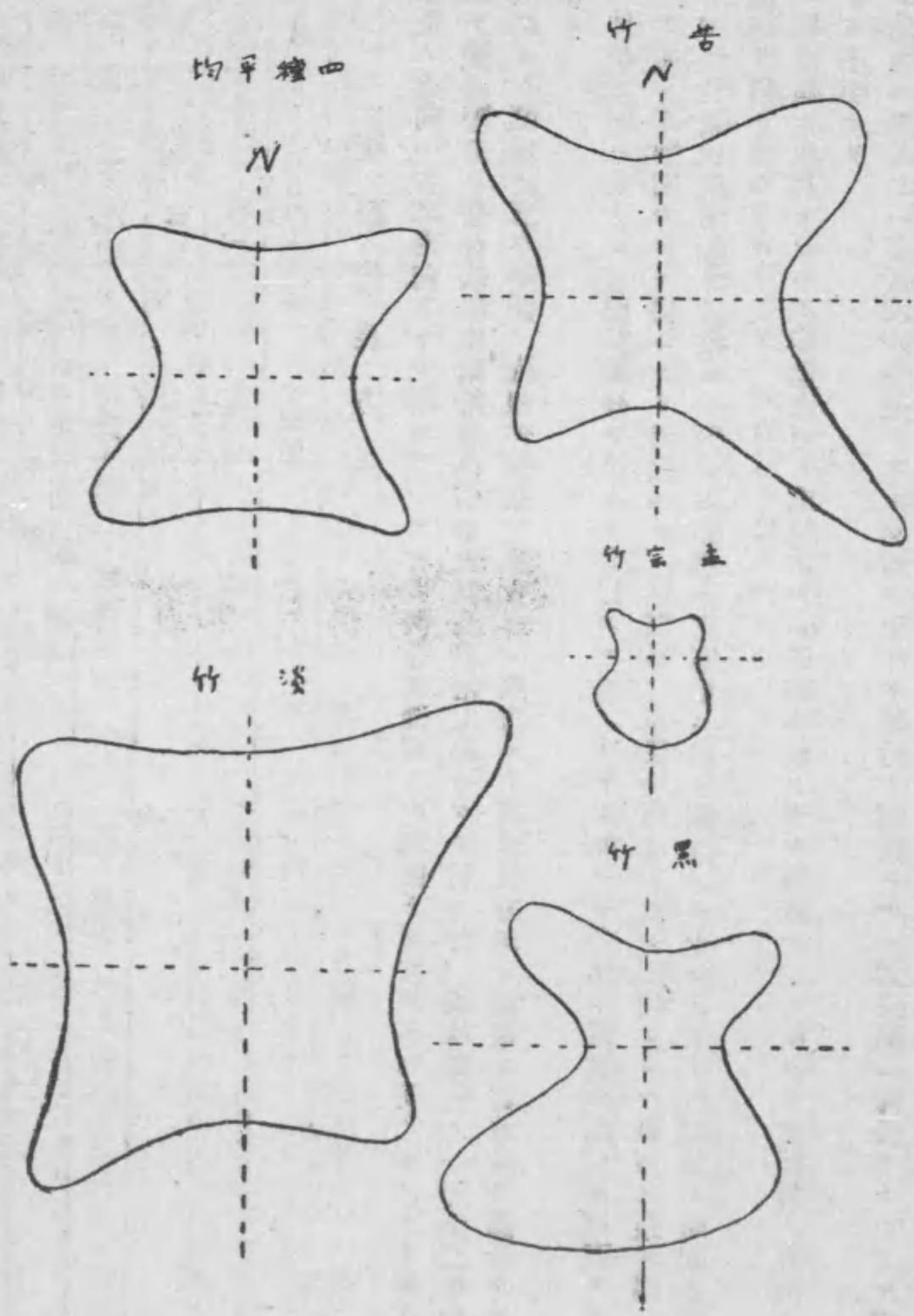

本調査ハ前項鞭根ノ伸長圈トハ別意ノモノニシテ各竹二十五本ノ三ケ年間ノ伸長量ニツキ調査シタルモノニシテ前記伸長圈ハ分岐數ヲ以テ平均シ安全ニ見タル方向ヲ圓形ト見做シタルモノナレ右ハ本項ノ如ク東西南北ノ正位ニ於テハ凹狀ニアルモノトシテ考察スルヲ要ス依テ鞭根ノ伸長方位ハ四方位平等ニレテ各方位中間ニ凸起ヲナスモノ、如シ正位ニ於テ凹狀ヲナスハ算出方位ノ分類八方位トナシタル爲ナルベシ

第五章 公園

一、中村公園改良ノ實施

大正七年度以降三ヶ年繼續事業タル本公園ハ既ニ全區ニ渡リ局部ノ改良ヲ終リ本年度(最後年度)ニ於テハ一般的施設ヲ施ス豫定ニシテ其工事ノ大要ハ左ノ如シ

植樹工

園内一般ニ對シ左ノ樹木ヲ植付ク

ひのき六十本、ひば三十本、もみ四十本、さかき五十本、くろまつ百二十五本、さんごじゆ二十三本、もくせい三本、やつで百株、あをきば二十株、やまぶき百株、うのはな五十株、くまざさ百株、あぢさゐ五十株、ヒマラヤシダ十本、ブテナナス二百本、くちなし二百株、(花壇用)朝鮮芝五十五坪、此經費植込費、支柱費共一年六百二十圓ヲ要セリ

護岸工事

瓢箪池護岸延長百八十五間ニ對シ檜丸太末口三寸長四尺モノ三千七百本ヲ用ヒテ改修ヲ行フ此經費護岸埋立費共三千五百圓ヲ要シ尙從來ノ古杭ヲ利用シテ太鼓橋兩側ノ水蓮池護岸延長七十五間ヲ完成ス此經費百九十圓ヲ要セリ

小橋故修工事

蓮池南側土橋ノ改修長十六尺巾十三尺此經費一百九十九圓、瓢箪池東側土橋ノ改修長十八尺巾六尺五寸此經費壹百三十八圓、瓢箪池西側ノ小橋修繕此經費二十五圓、鳥小屋南側ノ小橋ハ之レヲ廢シテ土管ヲ埋立ツ此經費二十四圓而シテ新設井戸下流ノ小橋ヲ改修シ在來ノ土橋ヲ廢シテ飛石式トナス此經費二百三十圓ヲ要セリ

排水工事

土管百九十八間榴樹六十一個ヲ用ヒ測溝延長千二百六十間ノ排水工事ヲ行フ此經費路面ノ改修費共六百二十圓ヲ要セリ

標柱標札ノ建設

皇太子殿下御手植ノ松ノ元ニ花岡石材五寸角長五尺ノ紀念柱ヲ建設ス此經費三十圓而シテ園内重要ノ個所ニ標札八個(内六個ハ注意事項二個ハ便所指示)ヲ設置ス此經費五十一圓ヲ要セリ

保護用柵ノ修繕並ニ新設

外周四百間ニ對シ檜丸太焼杭ヲ用ヒテ外柵ノ修繕ヲ行ヒ内三十間ニ對シテハまるばかしヲ用ヒ七十間ニ對シテハかなめもちヲ植付ク此經費四百四十四圓ヲ要セリ而シテ園内各所ニ延長九百七十二間ノ小柵ヲ新設ス其經費三百四十六圓ヲ要ス

運動用具

北運動南側テニスコート一個ヲ新設ス此經費二百五十五圓、南運動場ニテ臺ヲ新設ス此經費六百圓外ニ運動器具ノ修繕費百三十圓ヲ要セリ  
其他四阿屋内ノ腰掛並ニ園内一般ノ腰掛ノ修繕ヲ行ヒ要所ニ固定ス此經費二百圓尙記念館内ニメートル式ニヨリ電燈七個ヲ點火ス此工費一百五圓及園内各所ニ一般的手入ヲ施行シ三ヶ年繼續事業豫定ヲ完結ス

二、清洲公園ノ實施

本公園ハ前年度ニ於テハ土地ノ買收ノミナリシガ本年度ハ更ニ土地ノ買收ニ併セテ一部事業ノ進行ヲナスニ至レリ今其大要ヲ左ニ舉ゲン、而シテ當初ノ計劃ハ第一案ノ實施ノミナリシガ區域ノ狹隘ヲ告グ爲メニ第二區ノ遊園地ヲ擴張シ更ニ第二案ヲ併セ同ク四ヶ年繼續事業トシテ實施スルニ至ル(前號記事並ニ設計圖參照)

土地買收並ニ整地

山林二反七畝二十四歩ト宅地四十七坪ヲ同町竹田銀太郎氏ヨリノ寄附ヲ受ケ耕地二反四畝十四歩ヲ買收シ、内八百四十三坪ニ對シ埋立工事ヲ行フ、此經費買收費共金五千二百圓ヲ要セリ

諸種ノ設備

園ノ外周ヨリ園内ニ通スル水路ヲ利用シ所定ノ個所ニ三百三十坪ノ池ヲ掘リ檜丸太及岩石ヲ用ヒテ護岸工事ヲ行ヒ八ッ橋土橋ノ二橋ヲ架設ス此經費二千七百八十圓ヲ要セリ  
通路五百間ヲ新設シ兩側ニ平石トセメントトヲ用ヒテ側溝ヲ設ケ各所ニ榴樹並ニ土管ヲ以テ排水工事ヲ行フ、此經費四千七百二十圓ヲ要セリ

園内所定ノ位置ニ盛土三百坪ヲ用ヒテ築山二個ヲ造リ岩組ヲ施シ松、楓、櫻、梧桐、つつじ、さつき、どうだん等三百五十本ヲ植付ク、尙ホ梅園、櫻園、桃園等ヲ設置スル爲メ百二十本ノ該樹ヲ植付ク、此經費支柱經費共一千三百十圓ヲ要セリ  
其他諸雜費ヲ併セテ本年度ノ經費總額一萬四千八百九十二圓ヲ要セリ

三、岡崎公園ノ實施

本公園ニ付キテハ林業報告第十六號ニ於テ設計ノ大略ヲ報告セルヲ以テ本號ニ於テハ只之レガ設計圖ノミヲ添付スルコトトセリ、本園ハ大正八年度以降五ヶ年繼續事業ニテ前年度ニ於テハ土地ノ買收ノミナルヲ以テ記載スベキ事項ヲ有セザルモ、本年度ニ於テハ更ニ土地ノ買收家屋ノ移轉橋梁ノ架設等ヲ行ヒ尙本園内各所ニ樹木ノ植付ケヲナス其大要左ノ如シ

土地ノ買收並ニ整地

土地八百七十七坪餘ヲ買收シ(此經費一萬七千五百五十五圓)家屋ノ移轉ヲ行フ(此經費五千六百四十五圓)本區域ハ本年度ニ於テ地上物件ノ大部分ヲ移轉セシメタルモノナルヲ以テ整地等ノ事業ヲ行フコト能ハズ

諸種ノ設備

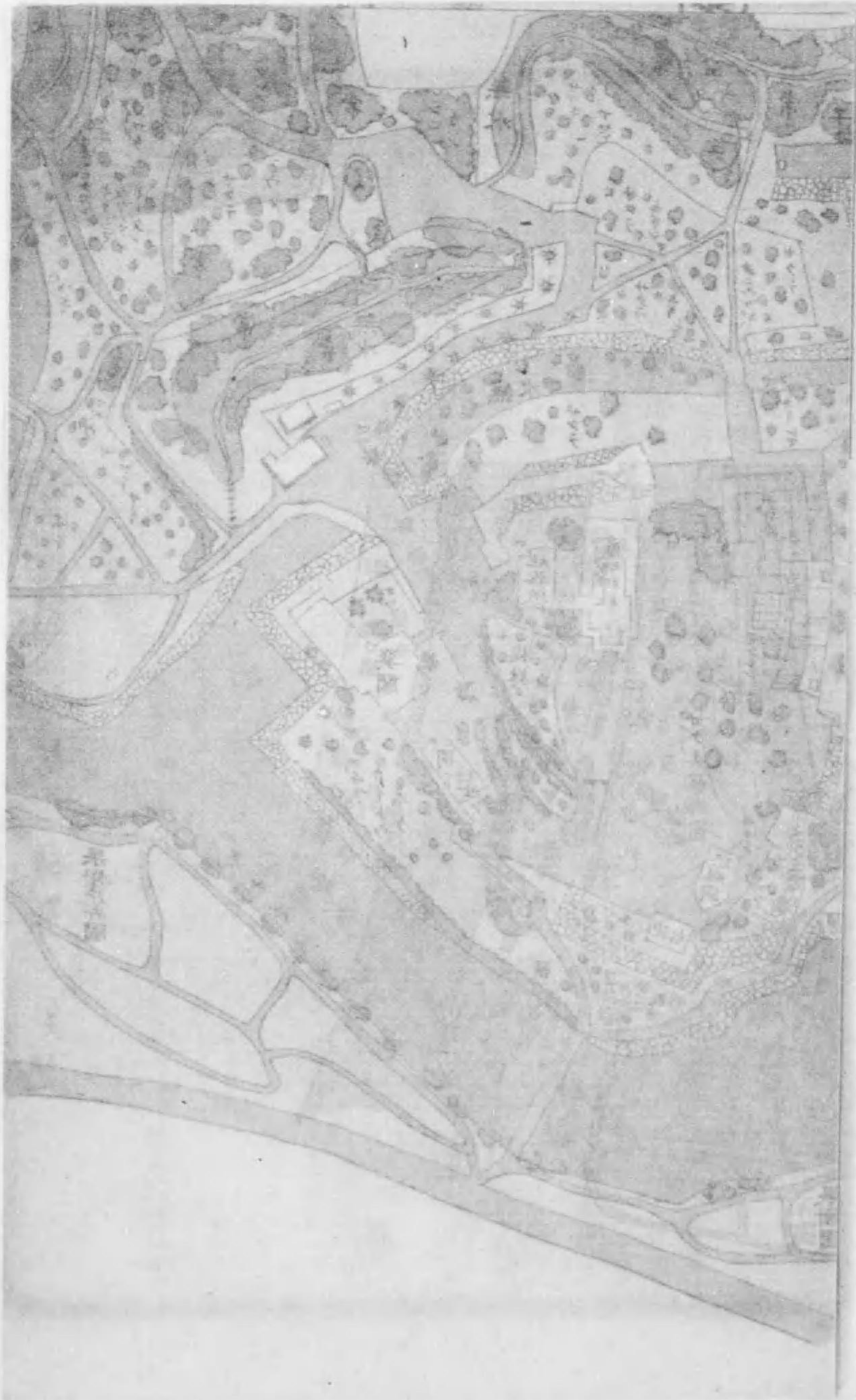

0 1 2 3 4 5 6 7 8 9 10 11 12 13 14 15  
 諸種ノ設備

ナルヲ以テ記載スベキ事項ヲ有セザルモ、本年度ニ於テハ更ニ土地ノ買収家屋ノ移轉橋梁ノ架設等ヲ行  
 ヒ尙本園内各所ニ樹木ノ植付ケラナス其大要左ノ如シ  
 土地ノ買収並ニ整地  
 土地八百七十七坪除テ買収シ（此經費一萬七千五百五十五圓）家屋ノ移轉ヲ行フ（此經費五千六百四十五  
 圓）分ヲ移轉セシメタルモノナルヲ以テ整地等ノ事業ヲ行フコト

# 岡崎公園設計圖

縮尺千二百分之壹

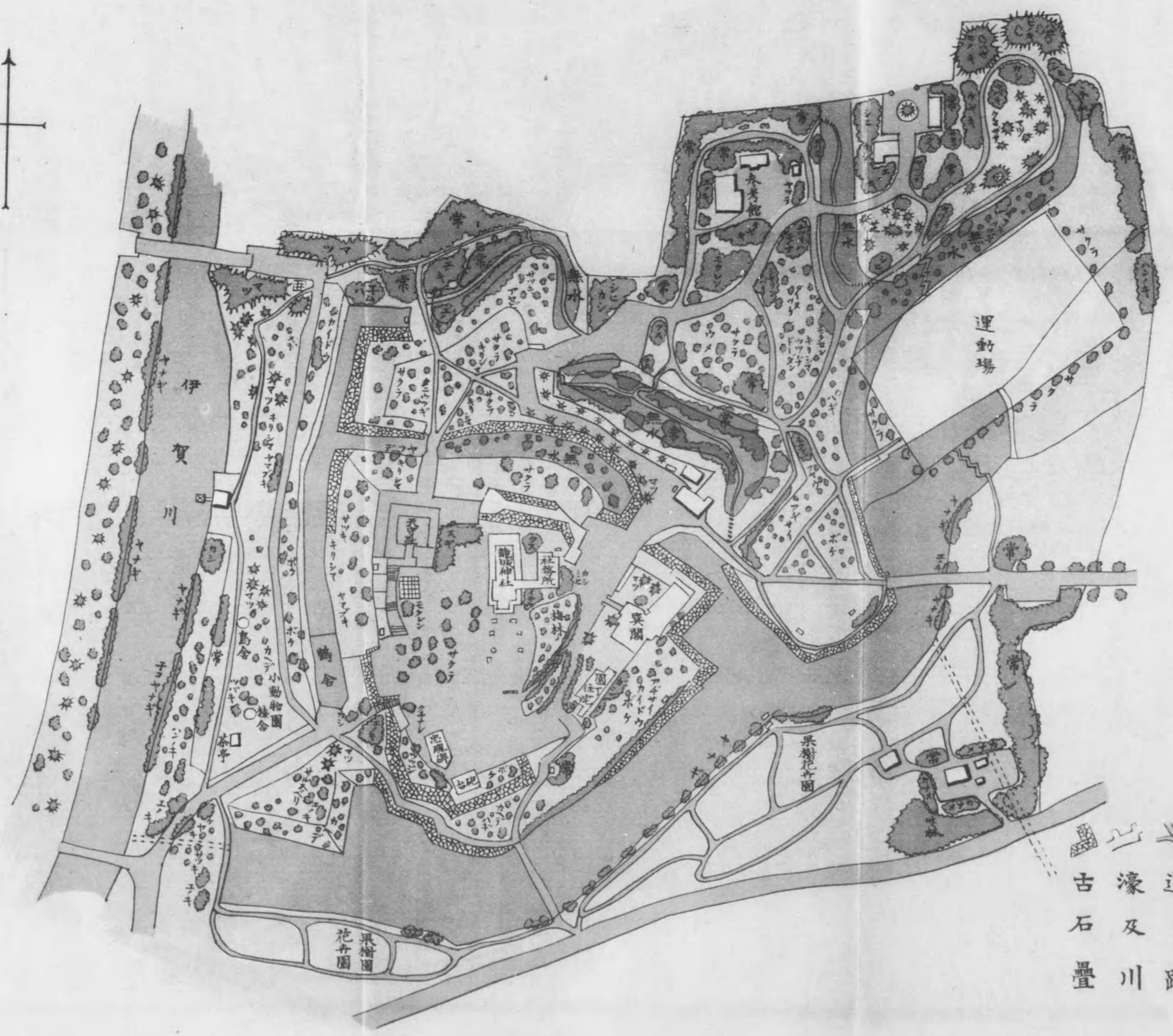

- ☀ 針葉樹
- 潤葉樹
- ⊙ 常綠潤葉樹
- ≡ 濠及川路
- ⚡ 古石疊

皇姑嶺圖

一、鐵又千二百八十二圓



- 皇古嶺
- 皇古嶺
- 皇古嶺
- 皇古嶺
- 皇古嶺
- 皇古嶺
- 皇古嶺
- 皇古嶺
- 皇古嶺
- 皇古嶺

所定ノ個所ニ「アーチ」型混凝土拱橋(巾二間徑間二間)ヲ設置ス(此經費一千二百二十四圓)而シテ神苑區各要所ニ、くす、かし、もち、しひ、いてふ、まつ、さくら、やつで、はぎ、うつぎ等ノ樹木合計百七十八本ノ植付ヲナス(此經費二百六十圓)其他不用樹木ノ取除ケ並ニ一部ノ整地等ヲ行フ前年度土地買収年賦支出費五千圓等ヲ併セテ本年度ニ於ケル經費總額金參萬四百七十六圓ヲ要セリ

四、中村公園紀念館並ニ運動場使用許可件數  
紀念館 二十件 運動場 十四件

五、公園設置許可件數  
海部郡津島町天王川公園 大正九年六月四日

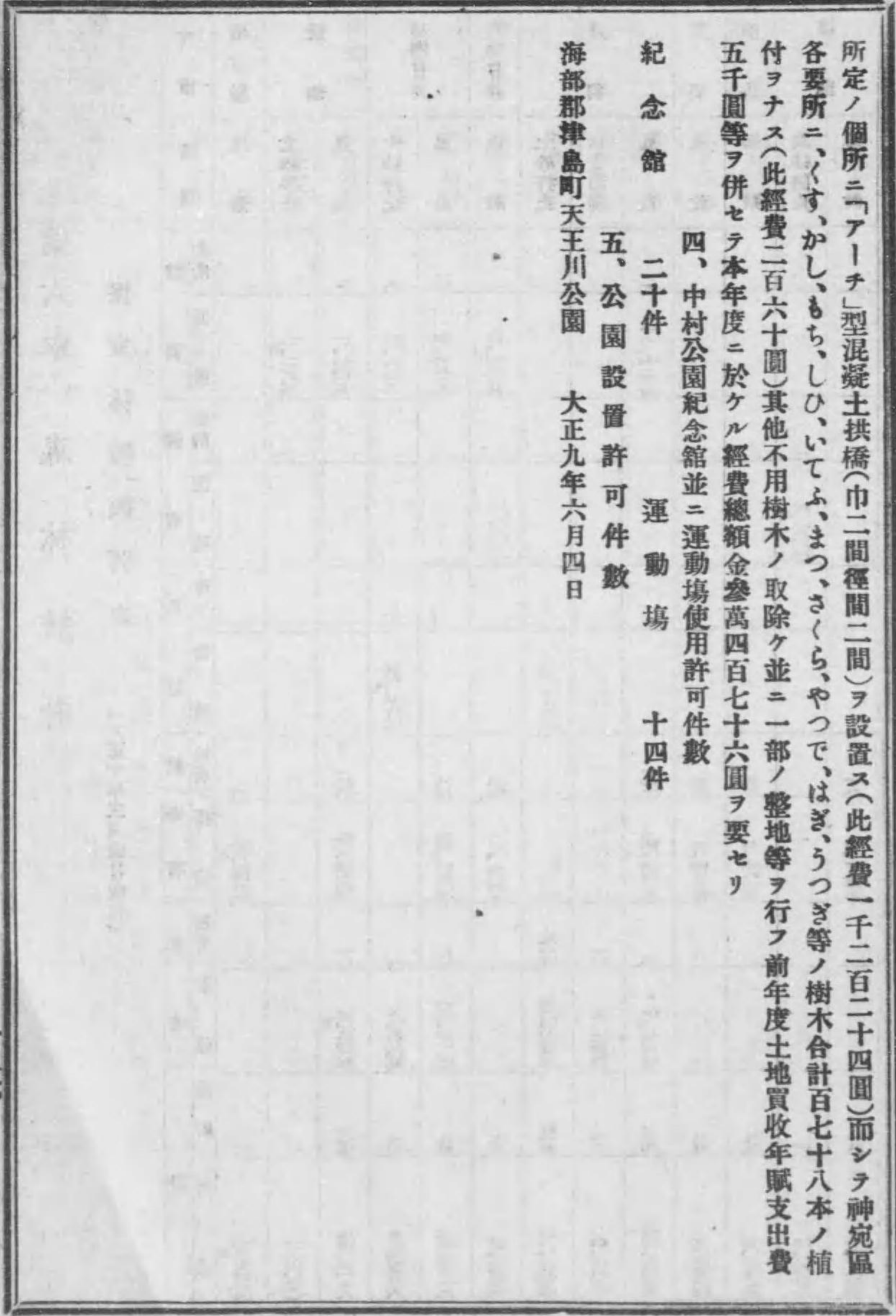

第六章 森林統計  
保安林種類別表 (大正十年三月末日現在)

郡市	種類	所有權						計
		御所	國有	公有	社寺	私有	計	
名古屋	風致						二	0.0000
	土砂并止	一					一	0.0000
愛知	風致				10		10	0.0000
	土砂并止	一					一	0.0000
東春日井	風致						六	0.0000
	土砂并止						六	0.0000
西春日井	風致						一	0.0000
	土砂并止						一	0.0000
丹羽	風致						一	0.0000
	土砂并止						一	0.0000
葉栗	風致						一	0.0000
	土砂并止						一	0.0000
中島	風致						一	0.0000
	土砂并止						一	0.0000
海部	風致						一	0.0000
	土砂并止						一	0.0000

郡市	種類	所有權						計
		御所	國有	公有	社寺	私有	計	
知多	風致						七	0.0000
	土砂并止						七	0.0000
尾張	風致						一	0.0000
	土砂并止						一	0.0000
豐橋	風致						一	0.0000
	土砂并止						一	0.0000
岡崎	風致						一	0.0000
	土砂并止						一	0.0000

種類	實飯				南設樂	北設樂	東加茂	西加茂	額田	播磨		香海
	潮害防備	防備	土砂并止	風致						風致	防風	
潮害防備				一								三
防備												
土砂并止												
風致												
魚付												
潮害防備												
土砂并止												
風致												
魚付												
南設樂												
北設樂												
東加茂												
西加茂												
額田												
播磨												
香海												

140

全管合計	三河計										八名	
	水源漁養	潮害防備	防風	水害防備	飛砂防止	土砂并止	計	風致	魚付	水害防備		
水源漁養	一											一
潮害防備												
防風												
水害防備												
飛砂防止												
土砂并止												
計												
風致												
魚付												
水害防備												
潮害防備												
防風												
土砂并止												
風致												
魚付												
八名												

141







民有林伐採表ノ一 (用材甲 大正九年)

郡市	材積 價額										計
	杉	扁柏	松	落葉松	花柏	榎	白檜	檜	梅	楡	
北設樂	六八,七七〇	六五,五五〇	二六,三六六	一八,五七〇	一三,三三三	一〇,一七〇	七,七〇〇	二,六二〇	一,四四〇	六六,七九六	
東加茂	八,三三〇	一三,一三〇	二六,三七〇	一三,三三三	二	一〇〇	五〇〇	一八,七七五	三,三三三	四〇,〇〇〇	
西加茂	二,二二〇	一,一六六	七,七七〇	二,二二〇	二	一〇〇	七〇	二,二二〇	二,二二〇	一〇,〇〇〇	
額田	二,二二〇	三,三三〇	四,四四〇	三,三三〇	一,一〇〇	一〇〇	一〇〇	一,一〇〇	一,一〇〇	一〇,〇〇〇	
磐豆			一〇〇	一〇〇						二,〇〇〇	
碧海				一〇						一,〇〇〇	
知多	六〇	五三	五,五五〇	五,五五〇						一一,一〇〇	
海部	二〇	一〇	二〇	九						三,〇〇〇	
中島				一,一〇〇						一,一〇〇	
葉栗	三〇	一〇		一,一〇〇						一,一〇〇	
丹羽		一〇		六,一〇〇						六,一〇〇	
東春日井	五〇	四,五〇〇	一〇〇	五,〇〇〇						一〇,〇〇〇	
愛知				三,六六六						三,六六六	
岡崎			六〇〇	六,〇〇〇						六,〇〇〇	
計	一〇〇,〇〇〇	一〇〇,〇〇〇	一〇〇,〇〇〇	一〇〇,〇〇〇	一〇〇,〇〇〇	一〇〇,〇〇〇	一〇〇,〇〇〇	一〇〇,〇〇〇	一〇〇,〇〇〇	一〇〇,〇〇〇	

民有林伐採表ノ二 (用材乙 大正九年 △印ハ胡桐白楊, 辛木)

郡市	材積 價額										計
	樺	楡	厚朴	櫻	栗	檜	榎	厚皮櫟	桐	其他	
北設樂					八,三三三						八,三三三
東加茂	三〇	三〇	一〇	一〇〇	五,五五〇						六,〇〇〇
西加茂			一〇	一〇〇	三,三三三						四,〇〇〇
額田			一〇	一〇〇	三,三三三						四,〇〇〇
知多											
海部											
葉栗											
丹羽											
愛知											
計	三〇	三〇	一〇	一〇〇	八,三三三						一〇,〇〇〇

郡市名	材苦		淡竹		江南竹		其他		合計	
	積	額	積	額	積	額	積	額	積	額
南股樂	三,三三〇	四,八〇〇	一一〇	一,三〇〇	九〇〇	九〇〇	三〇〇	三,七〇〇	五,〇〇〇	五,〇〇〇
北股樂	〇	〇	〇	〇	〇	〇	〇	〇	〇	〇
東加茂	一,八二〇	二,六〇〇	七〇	一,〇〇〇	一,一〇〇	一,〇〇〇	一,一〇〇	三,〇〇〇	三,〇〇〇	三,〇〇〇
西加茂	四,七〇〇	六,一〇〇	一五〇	一,七〇〇	二〇	二〇	七〇	二,〇〇〇	二,〇〇〇	二,〇〇〇
額田	二,三〇〇	三,〇〇〇	一〇〇	一,〇〇〇	〇	〇	〇	一,〇〇〇	一,〇〇〇	一,〇〇〇
幡豆	一,一〇〇	一,一〇〇	一〇	一〇	〇	〇	〇	一,〇〇	一,〇〇	一,〇〇
磐海	一,〇〇〇	一,〇〇〇	一〇〇	一,〇〇〇	〇	〇	〇	一,〇〇〇	一,〇〇〇	一,〇〇〇
知多	四,八〇〇	六,〇〇〇	三〇〇	三,〇〇〇	〇	〇	〇	一,〇〇〇	一,〇〇〇	一,〇〇〇
海部	一,〇〇〇	一,〇〇〇	〇	〇	〇	〇	〇	一,〇〇〇	一,〇〇〇	一,〇〇〇
中島	一,〇〇〇	一,〇〇〇	一〇〇	一,〇〇〇	〇	〇	〇	一,〇〇〇	一,〇〇〇	一,〇〇〇
業栗	一,〇〇〇	一,〇〇〇	〇	〇	〇	〇	〇	一,〇〇〇	一,〇〇〇	一,〇〇〇
丹羽	七,〇〇〇	八,〇〇〇	五〇	五〇〇	〇	〇	〇	一,〇〇〇	一,〇〇〇	一,〇〇〇
東春日井	五,〇〇〇	六,〇〇〇	〇	〇	〇	〇	〇	一,〇〇〇	一,〇〇〇	一,〇〇〇
西春日井	〇	〇	一〇	一〇〇	〇	〇	〇	一〇〇	一〇〇	一〇〇
愛知	二,〇〇〇	二,〇〇〇	〇	〇	〇	〇	〇	一,〇〇〇	一,〇〇〇	一,〇〇〇
岡崎	五,〇〇〇	五,〇〇〇	一〇	一〇〇	〇	〇	〇	一,〇〇〇	一,〇〇〇	一,〇〇〇
合計	三〇,〇〇〇	三〇,〇〇〇	一,〇〇〇	一,〇〇〇	一,〇〇〇	一,〇〇〇	一,〇〇〇	一,〇〇〇	一,〇〇〇	一,〇〇〇

郡市名	材		額		合計	
	積	額	積	額	積	額
南股樂	三,三三〇	四,八〇〇	一,三〇〇	一,三〇〇	一,三〇〇	一,三〇〇
北股樂	〇	〇	〇	〇	〇	〇
東加茂	一,八二〇	二,六〇〇	一,一〇〇	一,一〇〇	一,一〇〇	一,一〇〇
西加茂	四,七〇〇	六,一〇〇	一五〇	一,七〇〇	一五〇	一,七〇〇
額田	二,三〇〇	三,〇〇〇	一〇〇	一,〇〇〇	一〇〇	一,〇〇〇
幡豆	一,一〇〇	一,一〇〇	一〇	一〇	一〇	一〇
磐海	一,〇〇〇	一,〇〇〇	一〇〇	一,〇〇〇	一〇〇	一,〇〇〇
知多	四,八〇〇	六,〇〇〇	三〇〇	三,〇〇〇	三〇〇	三,〇〇〇
海部	一,〇〇〇	一,〇〇〇	〇	〇	〇	〇
中島	一,〇〇〇	一,〇〇〇	一〇〇	一,〇〇〇	一〇〇	一,〇〇〇
業栗	一,〇〇〇	一,〇〇〇	〇	〇	〇	〇
丹羽	七,〇〇〇	八,〇〇〇	五〇	五〇〇	五〇	五〇〇
東春日井	五,〇〇〇	六,〇〇〇	〇	〇	〇	〇
西春日井	〇	〇	一〇	一〇〇	一〇	一〇〇
愛知	二,〇〇〇	二,〇〇〇	〇	〇	〇	〇
岡崎	五,〇〇〇	五,〇〇〇	一〇	一〇〇	一〇	一〇〇
合計	三〇,〇〇〇	三〇,〇〇〇	一,〇〇〇	一,〇〇〇	一,〇〇〇	一,〇〇〇

民有林伐採表ノ四 (竹材 大正九年)

民有林伐採表ノ三 (薪炭材 大正九年)

郡名	杉		楡		榲		厚皮櫟		棕		柘		竹		皮		價額計
	數量	價額	數量	價額	數量	價額	數量	價額	數量	價額	數量	價額	數量	價額	數量	價額	
實飯		二,五九〇		二,六四〇													二,五九〇
瀧美		三,九二〇		四,七四〇													三,九二〇
八名		八,九三〇		八,四四〇		一〇〇		一三〇		三三		七三		九,二五五			八,六六七
總計		一〇,三三〇		一〇,七七〇		三,六七		七,三三		一,一〇		一,一三		三,八〇五		二,六三	二〇,三八二
郡名	林野産物ノ一 (造林用種子 大正八年)																
丹羽		一〇〇		一〇〇													一〇〇
幡豆																	
額田																	
北設樂																	
南設樂																	
總計		三〇〇		三〇〇													三〇〇
郡名	林野産物ノ二 (樹實 大正九年)																
受知		一		一													一
東春日井		一		一													一
丹羽		一		一													一
總計		三		三													三
東春日井		一		一													一
受知		一		一													一
東春日井		一		一													一
丹羽		一		一													一
總計		三		三													三

郡名	杉		楡		榲		厚皮櫟		棕		柘		竹		皮		價額計
	數量	價額	數量	價額	數量	價額	數量	價額	數量	價額	數量	價額	數量	價額	數量	價額	
四加茂		二七		二七													二七
東加茂		二四		二四													二四
北設樂		三		三													三
南設樂		一八		一八													一八
八名		一〇		一〇													一〇
總計		一〇一		一〇一													一〇一
郡名	林野産物ノ三 (樹皮 大正九年)																
受知		五〇		五〇													五〇
東春日井		五〇		五〇													五〇
西春日井																	
丹羽																	
知多																	
幡豆																	
額田																	
西加茂																	
東加茂																	
總計		七,八六		七,八六													七,八六

郡名	柴		草		蔓及葎(藤)		松		葎(生)		價額計	林野產物價額合計
	數量	價額	數量	價額	數量	價額	數量	價額	數量	價額		
北設樂	2,600	17,350	2,200	4,400			570	30	20	4	2,684	
南設樂	1,630	8,840	2,950	1,480			900	30	100	3	10,843	
實飯	800	2,500	1,300	4,200			500	100	100	1	8,400	
八名	4,800	7,300	8,500	900			680	60	40	500	8,690	
總計	11,830	38,830	20,238	10,238			4,150	72	2,142	7,500	56,766	
郡名	柴		草		蔓及葎(藤)		松		葎(生)		價額計	林野產物價額合計
愛知	9,800	9,800	9,800	9,800						9,800		
東春日井	3,500	3,500	4,050	4,050			500	20	20	7,050		
西春日井	1,000	1,000	4,700	4,700						1,000		
丹羽	1,000	1,000	1,000	1,000			2,500	100	100	2,600		
知多	3,000	1,000	1,000	1,000			500	100	100	1,300		
幡豆	3,500	8,200	8,200	8,200			500	30	30	8,630		
額田	2,500	10,300	10,300	10,300			3,000	30	30	13,630		
西加茂	2,500	11,300	11,300	11,300			3,000	30	30	14,630		
東加茂	3,500	11,300	11,300	11,300			3,000	30	30	14,630		
北設樂	4,500	13,300	13,300	13,300			3,000	30	30	16,630		
南設樂	3,000	8,300	8,300	8,300			3,000	30	30	11,630		
東加茂	3,500	11,300	11,300	11,300			3,000	30	30	14,630		
西加茂	3,500	11,300	11,300	11,300			3,000	30	30	14,630		
額田	3,500	11,300	11,300	11,300			3,000	30	30	14,630		
幡豆	3,500	11,300	11,300	11,300			3,000	30	30	14,630		
知多	3,500	11,300	11,300	11,300			3,000	30	30	14,630		
丹羽	3,500	11,300	11,300	11,300			3,000	30	30	14,630		
岡崎	3,500	11,300	11,300	11,300			3,000	30	30	14,630		
都市名	數量 <td>價額 <td>數量 <td>價額 <td>數量 <td>價額 <td>數量 <td>價額 <td>數量 <td>價額 <td>計 <td>計 </td></td></td></td></td></td></td></td></td></td></td>	價額 <td>數量 <td>價額 <td>數量 <td>價額 <td>數量 <td>價額 <td>數量 <td>價額 <td>計 <td>計 </td></td></td></td></td></td></td></td></td></td>	數量 <td>價額 <td>數量 <td>價額 <td>數量 <td>價額 <td>數量 <td>價額 <td>計 <td>計 </td></td></td></td></td></td></td></td></td>	價額 <td>數量 <td>價額 <td>數量 <td>價額 <td>數量 <td>價額 <td>計 <td>計 </td></td></td></td></td></td></td></td>	數量 <td>價額 <td>數量 <td>價額 <td>數量 <td>價額 <td>計 <td>計 </td></td></td></td></td></td></td>	價額 <td>數量 <td>價額 <td>數量 <td>價額 <td>計 <td>計 </td></td></td></td></td></td>	數量 <td>價額 <td>數量 <td>價額 <td>計 <td>計 </td></td></td></td></td>	價額 <td>數量 <td>價額 <td>計 <td>計 </td></td></td></td>	數量 <td>價額 <td>計 <td>計 </td></td></td>	價額 <td>計 <td>計 </td></td>	計 <td>計 </td>	計
北設樂	3,970,000	2,970,000	700	500	100	130	330	130	330	3,300,000	2,999,430	
南設樂	2,010,000	1,950,000	2,800	2,000	300	1,400	1,400	1,400	1,900,000	5,449,430		
實飯	1,000,000	7,600							8,600	9,600,000		
八名	9,000,000	1,880,000	1,300	200	2,900	600	1,000	1,000	1,900,000	3,770,000		
總計	16,980,000	3,850,000	7,000	1,100	5,300	1,900	5,700	1,900	5,700,000	14,249,430		

郡名	白炭		黒炭		網		網		其		他		計
	數量	價額	數量	價額	數量	價額	數量	價額	數量	價額	數量	價額	
北設樂	3,970	2,970,000	700	500	100	130	330	130	330	3,300	1,300,000	5,000,000	
南設樂	2,010	1,950,000	2,800	2,000	300	1,400	1,400	1,400	1,400	1,900	1,900,000	5,449,430	
實飯	1,000	7,600								8,600	8,600	9,600,000	
八名	9,000	1,880,000	1,300	200	2,900	600	1,000	1,000	1,900	1,900,000	3,770,000		
總計	16,980	3,850,000	7,000	1,100	5,300	1,900	5,700	1,900	5,700,000	14,249,430			
郡名	數量 <td>價額 <td>數量 <td>價額 <td>數量 <td>價額 <td>數量 <td>價額 <td>數量 <td>價額 <td>計 <td>計 </td></td></td></td></td></td></td></td></td></td></td>	價額 <td>數量 <td>價額 <td>數量 <td>價額 <td>數量 <td>價額 <td>數量 <td>價額 <td>計 <td>計 </td></td></td></td></td></td></td></td></td></td>	數量 <td>價額 <td>數量 <td>價額 <td>數量 <td>價額 <td>數量 <td>價額 <td>計 <td>計 </td></td></td></td></td></td></td></td></td>	價額 <td>數量 <td>價額 <td>數量 <td>價額 <td>數量 <td>價額 <td>計 <td>計 </td></td></td></td></td></td></td></td>	數量 <td>價額 <td>數量 <td>價額 <td>數量 <td>價額 <td>計 <td>計 </td></td></td></td></td></td></td>	價額 <td>數量 <td>價額 <td>數量 <td>價額 <td>計 <td>計 </td></td></td></td></td></td>	數量 <td>價額 <td>數量 <td>價額 <td>計 <td>計 </td></td></td></td></td>	價額 <td>數量 <td>價額 <td>計 <td>計 </td></td></td></td>	數量 <td>價額 <td>計 <td>計 </td></td></td>	價額 <td>計 <td>計 </td></td>	計 <td>計 </td>	計	
北設樂	3,970,000	2,970,000	700	500	100	130	330	130	330	3,300,000	2,999,430		
南設樂	2,010,000	1,950,000	2,800	2,000	300	1,400	1,400	1,400	1,400	1,900,000	5,449,430		
實飯	1,000,000	7,600								8,600	9,600,000		
八名	9,000,000	1,880,000	1,300	200	2,900	600	1,000	1,000	1,900	1,900,000	3,770,000		
總計	16,980,000	3,850,000	7,000	1,100	5,300	1,900	5,700	1,900	5,700,000	14,249,430			

額 田	種 豆	碧 海	知 多	海 部	中 島	葉 栗	丹 羽	東 春 日 井	岡 崎	郡 市	區 別	苗圃面積	造 林 用 苗 木 (大正九年)		
													總 計	八 名	實 飯
1,375,000	10,000	300	300	100	1,500	300	10,000	1,200	5,000	5,000	苗圃面積	1,375,000	1,375,000	1,375,000	1,375,000
6,350	10	10	10	10	10	10	10	10	10	10	杉	6,350	6,350	6,350	
6,350	10	10	10	10	10	10	10	10	10	10	扁柏	6,350	6,350	6,350	
1,000	100	100	100	100	100	100	100	100	100	100	松	1,000	1,000	1,000	
											羅漢柏				
											樟				
											櫟				
											ヤシヤシ				
											アカシヤ				
											檜				
											其他				
											計	1,375,000	1,375,000	1,375,000	

有用土石	價額	價額計
	5,000	5,000
		9,000

土 類 產 額 調 査 表

大 正 九 年

郡市名	花崗岩		砂岩		凝灰岩		其他岩石		セメント原料		陶磁器原料		耐火粘土		砥石		磨石	
	數量	價額	數量	價額	數量	價額	數量	價額	數量	價額	數量	價額	數量	價額	數量	價額	數量	價額
豐 橋	2,100	0					6,000	1,400	7,000	0	1	10	2	400				
岡 崎	2,100	0					2,000	2,800	7,000	0	100,000	100,000	8,000	1,600				
愛 知	2,100	0					2,000	2,800	7,000	0	100,000	100,000	8,000	1,600				
東春日井	2,100	0					2,000	2,800	7,000	0	100,000	100,000	8,000	1,600				
西春日井	2,100	0					2,000	2,800	7,000	0	100,000	100,000	8,000	1,600				
丹 羽	2,100	0					2,000	2,800	7,000	0	100,000	100,000	8,000	1,600				
粟 栗	2,100	0					2,000	2,800	7,000	0	100,000	100,000	8,000	1,600				
知 多	2,100	0					2,000	2,800	7,000	0	100,000	100,000	8,000	1,600				
幡 豆	2,100	0					2,000	2,800	7,000	0	100,000	100,000	8,000	1,600				
額 田	2,100	0					2,000	2,800	7,000	0	100,000	100,000	8,000	1,600				
西加茂	2,100	0					2,000	2,800	7,000	0	100,000	100,000	8,000	1,600				
東加茂	2,100	0					2,000	2,800	7,000	0	100,000	100,000	8,000	1,600				
北設樂	2,100	0					2,000	2,800	7,000	0	100,000	100,000	8,000	1,600				
南設樂	2,100	0					2,000	2,800	7,000	0	100,000	100,000	8,000	1,600				
寶 飯	2,100	0					2,000	2,800	7,000	0	100,000	100,000	8,000	1,600				
渥 美	2,100	0					2,000	2,800	7,000	0	100,000	100,000	8,000	1,600				
八 名	2,100	0					2,000	2,800	7,000	0	100,000	100,000	8,000	1,600				
總 計	53,718	0					40,000	112,000	311,000	0	1,000,000	1,000,000	80,000	1,600,000				





總計	八名	瀨美	寶飯	南設樂	北設樂	東加茂	西加茂
個苗部市郡道 計木他町府 人商體落村縣	個苗市 人商村	個市 町人村	個苗市 木町人商村	個苗其市道 木他町府 人商體村縣	個苗木 人商	個苗市郡 木町人商村	個 人
二七、三三八 三六、三八八 四、九三五 五、九三五 二、八二二	五、一〇〇〇 一、六〇〇 〇〇〇	〇〇〇	三、一〇〇 九、七〇〇	二、一〇〇 一、九〇〇 一、五〇〇 一、二〇〇	三、一〇〇 一、一〇〇	二、一〇〇 一、一〇〇 九、九〇〇	五、三〇〇
六、七〇〇 三、三〇〇 一、八〇〇	三、一〇〇 一、八〇〇	〇〇〇	〇〇〇	二、一〇〇 一、一〇〇	二、一〇〇	一、一〇〇 一、一〇〇 三、一〇〇	
三、三〇〇 三、七〇〇 三、九〇〇	三、三〇〇 二、五〇〇		一、一〇〇 五、〇〇〇	三、三〇〇 一、一〇〇 一、一〇〇	二、一〇〇	八、六〇〇 二、九〇〇	三、一〇〇
七、九〇〇 三、一〇〇 三、一〇〇	二、五〇〇		三、九〇〇	二、一〇〇 四、九〇〇		三、一〇〇	三、一〇〇
〇〇〇							
三、〇〇〇 二、五〇〇	四、一〇〇						
〇	〇			〇			
九、七〇〇 七、九〇〇 七、八〇〇	六、三〇〇 二、七〇〇 一、一〇〇	三、一〇〇	二、八〇〇 三、九〇〇	三、三〇〇 一、一〇〇 一、一〇〇	五、一〇〇	三、一〇〇 一、一〇〇 一、一〇〇	三、一〇〇

漆液産額調査 大正九年

種別	數	量	價	種別	數	量	價
正味(幹液)	一、一二二	二七、八六五	計	製造戸數	一〇、六五四	一七七、三一	一九
瀬濃(枝液)	一〇四	二、五五八	製造戸數				
雜液	九、四三八	一四六、八八八					
亞炭産額調査 大正九年							
郡名	數	量	價	郡名	數	量	價
愛	三二、九八六	二二二、一三三	計	知	多	六、六六九	四〇、六六八
東春日井	五三、〇六〇	三〇八、五四六	計			九二七、一五	五八一、三四七
滿俺産額調査							
郡名	數	量	價	郡名	數	量	價
東春日井	七六、八九一	八、四五八	計			九七、〇八三	一〇、一九五
八	二〇、一九二	一、七三七					
粗製樟腦及樟腦油調査							
郡名	製造人員	製造場數	窯數	粗製樟腦	樟腦油	粗製樟腦油	樟腦油
實	五	五	五	六三	六三	一、五二四	八六
計	八	八	八	二、七九九	九、四一一	五、一〇	三、三〇
八	二	二	二	一、五九	二、四四	三、七二	三、三八
南	一	一	一	二六	二六	三	二二
計	八	八	八	二、七九九	九、四一一	五、一〇	三、三〇

林業講話講習會 (大正九年)

本縣林業講話規程ニ依リ本年度縣下各地ニ於テ開催セラレタル林業講習會ハ左ノ如シ

主催者	開會數	開會日數	講習生數	費用	講習科目	講師
愛知縣山林會	一	五	二七	四、五〇	公有林野統一、造林方法、保安林、社寺有林取扱方法、砂防工、竹林造成測量測樹	本縣技師中金鍋三、同大塚徳三、同技師黒田莊治郎、同林喜一
全	一	二	五七	八、〇〇〇	開伐手入ノ實地指導	本縣技師大塚徳三、同技師林喜一
全	一	二	五七	八、〇〇〇		本縣技師中金鍋三、同大塚徳三、同技師黒田莊治郎、同林喜一
全	一	二	五七	八、〇〇〇		本縣技師中金鍋三、同大塚徳三、同技師黒田莊治郎、同林喜一
全	一	二	五七	八、〇〇〇		本縣技師中金鍋三、同大塚徳三、同技師黒田莊治郎、同林喜一
計	五	一三	二四一	四〇、五〇		

第七章 調 査

名古屋市場木材商況

(大正九年)

金融關係概況

當業者ノ金融ノ便ヲ得ントスルモノハ名古屋木材株式會社並ニ名古屋築港土地株式會社ノ貯水池ニ搬入シテ倉荷證券ヲ以テ之ヲ爲ス

商 況

財界ノ未ダ恢復セザル今日商況活氣ナク本業モ亦外ハ輸出ノ送全ク杜絶シ内ニハ工業原料タルト建築材料タルトヲ問ハズ需要手控勝ニテ前年ヨリ持越多ク取引鈍狀、荷捌不良、相場亦漸次下押ノ傾向アリ

大正九年度林産物移出入調査

産地	前年ヨリ持越高		年内入荷高		年内荷捌高		翌年へ繰越高		入荷高中主ナル樹種數量	測 別	先
	前年	本年	前年	本年	前年	本年	前年	本年			
飛騨	三、三〇〇	三、三〇〇	一一〇、〇〇〇	一一〇、〇〇〇	八五、九〇〇	八五、九〇〇	四、五〇〇	四、五〇〇	松、ヒノキ、モミ、ツカ	不詳	
北海道	一五、〇〇〇	一五、〇〇〇	一五、〇〇〇	一五、〇〇〇	一五、〇〇〇	一五、〇〇〇	一五、〇〇〇	一五、〇〇〇	モミ、ツカ	全	
北陸道	一、〇〇〇	一、〇〇〇	一、〇〇〇	一、〇〇〇	一、〇〇〇	一、〇〇〇	一、〇〇〇	一、〇〇〇	イ、モミ	全	
三州	〇	〇	〇	〇	〇	〇	〇	〇	杉	全	
濃信	〇	〇	〇	〇	〇	〇	〇	〇		全	
岐阜	二、〇〇〇	二、〇〇〇	二、〇〇〇	二、〇〇〇	二、〇〇〇	二、〇〇〇	二、〇〇〇	二、〇〇〇	松、杉	全	
伊勢其他	七、八〇〇	七、八〇〇	二、五〇〇	二、五〇〇	二、六〇〇	二、六〇〇	六、六〇〇	六、六〇〇	ヒノキ、サハラ、モミ、ツカ	全	
計	一〇九、六〇〇	一〇九、六〇〇	八五、七〇〇	八五、七〇〇	六七、三〇〇	六七、三〇〇	二八、八〇〇	二八、八〇〇			

産地	前年ヨリ持越高		年内入荷高		年内荷捌高		翌年へ繰越高		入荷高中主ナル樹種數量	測 別	先
	前年	本年	前年	本年	前年	本年	前年	本年			
瀧州	四、〇〇〇	四、〇〇〇	一、五〇〇	一、五〇〇	四、〇〇〇	四、〇〇〇	四、〇〇〇	四、〇〇〇	苦竹	市内	
尾州	一、〇〇〇	一、〇〇〇	六、五〇〇	六、五〇〇	九、〇〇〇	九、〇〇〇	九、〇〇〇	九、〇〇〇		岐阜、三重	
九州	〇	〇	〇	〇	〇	〇	〇	〇			
三州	〇	〇	一、〇〇〇	一、〇〇〇	一、〇〇〇	一、〇〇〇	一、〇〇〇	一、〇〇〇			
其他	〇	〇	五〇	五〇	五〇	五〇	五〇	五〇			
合計	八、〇〇〇	八、〇〇〇	三、〇〇〇	三、〇〇〇	七、〇〇〇	七、〇〇〇	一六、〇〇〇	一六、〇〇〇			
紀州	六、六〇〇	六、六〇〇	七、九〇〇	七、九〇〇	六、七〇〇	六、七〇〇	一六、〇〇〇	一六、〇〇〇	白炭五分、黒炭五分	市内	
勢州	五、〇〇〇	五、〇〇〇	五、三〇〇	五、三〇〇	九、〇〇〇	九、〇〇〇	九、〇〇〇	九、〇〇〇	全部黒	全	
美濃	五、〇〇〇	五、〇〇〇	五、三〇〇	五、三〇〇	一六、一〇〇	一六、一〇〇	一六、一〇〇	一六、一〇〇	白炭六分、黒炭四分	全	
三州	一七、〇〇〇	一七、〇〇〇	一五、五〇〇	一五、五〇〇	一五、〇〇〇	一五、〇〇〇	一五、〇〇〇	一五、〇〇〇	白炭九分	全	
日向	六、六〇〇	六、六〇〇	五、七〇〇	五、七〇〇	八、六〇〇	八、六〇〇	八、六〇〇	八、六〇〇	白炭八分	市内其他	
島根	三、三〇〇	三、三〇〇	一、八〇〇	一、八〇〇	一、三〇〇	一、三〇〇	一、三〇〇	一、三〇〇	黒炭全部	市内其他	
其他	〇	〇	〇	〇	〇	〇	〇	〇	白炭五分、黒炭五分	市内其他	
計	三三、〇〇〇	三三、〇〇〇	三〇、八〇〇	三〇、八〇〇	三三、〇〇〇	三三、〇〇〇	三三、〇〇〇	三三、〇〇〇			
紀州	三〇、〇〇〇	三〇、〇〇〇	三〇、〇〇〇	三〇、〇〇〇	三〇、〇〇〇	三〇、〇〇〇	三〇、〇〇〇	三〇、〇〇〇	雜木六分、松四分	市内	
勢州	一〇〇、〇〇〇	一〇〇、〇〇〇	一〇〇、〇〇〇	一〇〇、〇〇〇	一〇〇、〇〇〇	一〇〇、〇〇〇	一〇〇、〇〇〇	一〇〇、〇〇〇	全	全	

五倍子	松脂	鈎樟油	樟油	漆液		栗實	推茸	葛粉	經木	黃連			伊勢		
				內地產	支那					計	丹波	美濃		越後	
三河	伊勢	三重	遠江	尾張	三河	三河	三河	伊勢	廣島	青森、岩手	計	丹波	美濃	越後	伊勢
2,000	500	600	300	1,010	1,110	200	70	100	100	100	100	100	100	100	100
500	200	300	200	1,700	900	600	100	1,000	1,000	1,000	1,000	1,000	1,000	1,000	1,000
500	100	100	200	1,800	900	1,000	100	1,000	1,000	1,000	1,000	1,000	1,000	1,000	1,000
2,000	500	1,000	300	1,100	1,100	1,100	100	1,000	1,000	1,000	1,000	1,000	1,000	1,000	1,000
			市内及近縣		全	市内及近縣	伊勢、三河	伊勢	美濃	市内及郡部	三河	縣下、各地方	大阪、長野		

肉柱皮	解皮	杉皮	薄皮	樹皮	椶櫚皮			產地	薪材						
					計	伊勢	大和		計	其他	三州	美濃			
遠州	紀州	紀州	紀州	靜夜縣 岡阜縣 縣下	廣島縣 島阜下	計	伊勢	大和	紀州	前年ヨリ持越高	年内入荷高	年内荷捌高	翌年へ繰越高	入荷高中主ナル樹種數量	先
110	50			5,000	10,000	100,010,000	100,000	10,000	1,100,000	100,000	1,100,000	1,100,000	1,100,000	1,100,000	1,100,000
100	100	100	100	100	100	100	100	100	100	100	100	100	100	100	100
100	100	100	100	100	100	100	100	100	100	100	100	100	100	100	100
100	100	100	100	100	100	100	100	100	100	100	100	100	100	100	100
	市内	市内	市内及縣下	東京、大阪	全	全	三河							雜木二分、松八分	全















品名	大正五年		大正八年		比較増減	摘	要
	輸出金額	輸出金額	輸出金額	輸出金額			
果實	信州	上	圓	100,000	100,000		100,000
漆液	支那	上	圓	100,000	100,000		100,000
椿油	内地	並	圓	100,000	100,000		100,000
樟油	三河	上	圓	100,000	100,000		100,000
鈎樟油	遠江	並	斤	100,000	100,000		100,000
松脂	三重、和歌山	並	貫	100,000	100,000		100,000
木精	靜岡	並	貫	100,000	100,000		100,000
松煙	和歌山、高知	並	百目	100,000	100,000		100,000
五倍子	三重、長野	並	百斤	100,000	100,000		100,000
桐油	越前、若狹、出雲	並	二斗	100,000	100,000		100,000
木蠟	四國、九州	並	古實	100,000	100,000		100,000

貿易ニ關スル林産物調査 大正十年四月七日調査

品名	大正五年		大正八年		比較増減	摘	要
	輸出金額	輸出金額	輸出金額	輸出金額			
榧	三河、九州	上	圓	100,000	100,000		100,000
葛粉	伊勢	上	箱	100,000	100,000		100,000
經木	大和	一	箱	100,000	100,000		100,000
	廣島	特等	全	100,000	100,000		100,000
黃蓮	岩手	全	全	100,000	100,000		100,000
	青森	上	百斤	100,000	100,000		100,000
肉桂皮	丹波	全	全	100,000	100,000		100,000
	越後	全	貫	100,000	100,000		100,000
榸皮	伊勢	全	全	100,000	100,000		100,000
	遠州	全	全	100,000	100,000		100,000
杉皮	全	枝	全	100,000	100,000		100,000
	全	根	全	100,000	100,000		100,000
榸皮	紀州	極上	貫	100,000	100,000		100,000
	紀州	並	東	100,000	100,000		100,000
杉皮	紀州	並	東	100,000	100,000		100,000
	紀州	切皮	十貫	100,000	100,000		100,000



郡別	男			女			計	備考
	老年	成年	少年	老年	成年	少年		
東春日井	七	八	三	四	四	五	一九	
幡豆	七	五	三	一	一	一	一八	
額田	四	三	一	一	一	一	一八	
四加茂	四	一	一	五	一	一	一六	
東加茂	三	二	一	四	一	一	一六	
北設樂	二	二	一	三	一	一	一三	
南設樂	三	二	一	三	一	一	一三	
實飯	二	三	一	三	一	一	一三	
八名	四	八	一	三	三	一	一六	
計	二六	三三	二七	三六	二二	二二	一四〇	
郡市	苦竹	淡竹	黒竹	孟宗竹林	孟宗畑	女竹	其他	計
愛知	一七,五〇〇	五,〇〇〇	一〇,〇〇〇	五,〇〇〇	一〇,〇〇〇	一〇,〇〇〇	一〇,〇〇〇	二七,〇〇〇
東春日井	一一,三三三	一一〇,七三三	一一〇〇	一七,五〇〇	一〇〇	一〇,〇〇〇	一一,六〇〇	二七,〇〇〇
西春日井	二六,〇〇〇	二二,〇〇〇	—	一,三三三	〇	〇	二九,三三三	二七,〇〇〇
丹羽	一〇,〇〇〇	一五,〇〇〇	—	一七,〇〇〇	二,〇〇〇	七,〇〇〇	一〇,〇〇〇	二七,〇〇〇

縣下竹林面積總計表 (大正八年七月調査)

葉栗	一九,〇〇〇	四,〇〇〇	—	一,〇〇〇	一〇〇	—	二七,〇〇〇
中島	四〇,九〇〇	三三,〇〇〇	—	一,〇〇〇	一,一〇〇	—	七六,〇〇〇
海部	一八,〇〇〇	五,六〇〇	—	八,三三三	三,〇〇〇	—	二六,九三三
知多	三三,三〇〇	一九,三三三	一,〇〇〇	五,〇〇〇	一〇,〇〇〇	—	六八,九三三
碧海	五九,四〇〇	一三,三三三	一〇〇	一五,五〇〇	一,一一一	—	八八,三四四
幡豆	一七,〇〇〇	六,七〇〇	〇	三,〇〇〇	一,〇〇〇	—	二七,七〇〇
額田	四九,七〇〇	一〇,八五七	〇	五,八四九	一,九五九	—	六八,三四五
西加茂	八七,三〇〇	九,四三三	〇	三,一三三	三,〇〇〇	—	一〇〇,八六六
東加茂	一〇,七〇〇	五,五〇〇	五〇	九,〇〇〇	二,〇三〇	—	一八,七三〇
北設樂	三三,七〇〇	二四,三〇〇	—	八,四〇〇	三,八七〇	—	六九,八七〇
南設樂	四七,七三三	九,七〇〇	〇	一,六〇〇	三,一三三	—	六二,一六六
實飯	三三,〇〇〇	七,〇〇〇	—	三,〇〇〇	三,〇〇〇	—	四六,〇〇〇
八名	四三,七三三	二一,八三三	〇	三,〇〇〇	八,四三三	—	七六,〇〇〇
豐橋	一八,四〇〇	八,七〇〇	〇	三,〇〇〇	七,〇〇〇	—	三七,一〇〇
岡崎	一〇,一〇〇	八三〇	—	四八七	一〇〇	—	一一,五〇〇
合計	一,五二,五三三	三六,五三三	四,三〇〇	一三〇,五〇〇	四七,一〇〇	—	二,四六,九六六

第八章 雜報

大正九年中狩獵免許者人數調

取授署名	甲種		乙種		計	昨年ヨリ 増減數	備考
	甲種	乙種	計	備考			
新榮町	二五	二〇	四五	一五	二〇	△減	
笹島町	三	一八	二一	〇	一九	△減	
門前町	三	四	七	九	〇		
鍋屋町	三	二〇	二三	二七	四		
江川町	七	三	一〇	六	四		
熱田	六〇	一四	七四	三	七一		
勝川	三	二	五	九	四		
瀬戸	五	一五	二〇	三	一七		
西枇杷島	九	六	一五	三	一二		
布袋	四	五	九	六	三		
犬山	七	六	一三	三	一〇		
島	二	九	一一	四	七		
一宮	三	八	一一	三	八		
計	二五	一〇	三五	三	三二		
新設署名	甲種		乙種		計	昨年ヨリ 増減數	備考
新城市	一	二	三	一	四	△	
田口	二	三	五	二	三		
足助	三	四	七	三	四		
舉母	一	二	三	一	二		
岡崎	二	三	五	二	三		
西尾	一	二	三	一	二		
大濱	六	七	一三	三	一〇		
安城	九	一〇	一九	三	一六		
横須賀	三	四	七	二	五		
中田	四	五	九	二	七		
彌富	二	三	五	一	四		
津島	一	二	三	一	二		
稻澤	一	二	三	一	二		
計	二五	二〇	四五	三	四二		
計	二五	二〇	四五	三	四二		

新油	五	一六五	一七〇	二〇
豐橋	一七	二三三	二五〇	一七
田原	二〇	二二三	二四三	一〇
合計	四二	五九八	六三〇	三二

其他狩獵取締雜件

- 一、保護鳥飼養許可者 一七人
- 一、有害鳥獸捕獲許可人員 九九人
- 一、禁獵區 二箇所前年通り
- 一、共同狩獵地 二箇所前年通り
- 一、狩獵違反件數 二三四件

新設 幡豆郡、幡久島村全部

大正九年	四月五日	林務員 動靜	技手	加藤 俊治
	四月八日	退職	書記	平岡 廣
	四月十日	拜命	木工手	鈴木 榮之
	四月十四日	退職	木工手	尾高 勘藏
	五月十日	全拜	木工手	川合 八次郎
	五月十三日	全命	木工手	鈴木 憶逸郎
	五月二十七日	全退	木工手	青木 得之郎
	五月二十九日	全退	木工手	夏目 喜一郎
	五月二十九日	全職	木工手	上條 芳郎

部	科	目	決算額	備考
連帶部	地方森林會費		二六三、〇〇〇	
臨時部	山林會補助		一、〇〇〇、〇〇〇	
臨時部	林業獎勵費		一五、一九三、四三〇	林業吏員一般林業及公有林野整理
臨時部	臨時手當		一、七八二、三三〇	
臨時部	中村公園費		一、二〇八、二三〇	
臨時部	砂防維持費		二一、七四五、九一〇	
臨時部	樟樹造林保護費		七八〇、〇〇〇	
臨時部	竹林試驗費		一、二六二、九八〇	
臨時部	勸業獎勵費		一六、六四三、二七〇	造林、樹苗、竹林獎勵費
臨時部	林業補助費		九、八六三、〇〇〇	荒廢地復舊費補助
臨時部	砂防設備分擔金		四、九六〇、〇〇〇	岐阜縣合同土岐川流域砂防工事
臨時部	公園費補助費		二二、六八四、〇〇〇	公園新設費補助
臨時部	荒廢地復舊費		二二、四四三、四二〇	地盤保護工事新設及維持費
臨時部	公園費中改良費		八、五八一、三六〇	庭園改良費
臨時部	臨時手當		一一、四七六、二八〇	
特別會計	造林費		一〇、三六〇、〇五〇	繼續費
特別會計	砂防設備費		一五七、〇九八、一八〇	繼續費
合計			三〇七、三四五、四四〇	

大正十年

七月二十二日	轉任	技手	和田敏政
八月六日	退職	土木技手	日高幸作
九月十一日	拜命	技手	舟田光夫
九月二十四日	拜命	技手	吉田繁
九月三十日	死亡	土木工手補	川田儀宗
十月九日	拜命	工手	川松寅次郎
十月二十日	退職	工手	鷹野清三郎
十一月八日	拜命	土木工手	上原補之郎
十一月十三日	全職	工手	那須權一郎
十二月一日	全職	屬手	加藤半五郎
三月二十八日	退職	土木技手	直井寬一郎
三月三十一日	全職	產業技手	城戸芳三郎
三月三十一日	轉任	產業技手	牧岡信四郎
三月三十一日	轉任	產業技手	內藤秀正

大正九年度砂防森林關係事業決算表

部	科	目	決算額	備考
連帶部	地方森林會費		二六三、〇〇〇	
臨時部	山林會補助		一、〇〇〇、〇〇〇	
臨時部	林業獎勵費		一五、一九三、四三〇	林業吏員一般林業及公有林野整理
臨時部	臨時手當		一、七八二、三三〇	
臨時部	中村公園費		一、二〇八、二三〇	
臨時部	砂防維持費		二一、七四五、九一〇	
臨時部	樟樹造林保護費		七八〇、〇〇〇	
臨時部	竹林試驗費		一、二六二、九八〇	
臨時部	勸業獎勵費		一六、六四三、二七〇	造林、樹苗、竹林獎勵費
臨時部	林業補助費		九、八六三、〇〇〇	荒廢地復舊費補助
臨時部	砂防設備分擔金		四、九六〇、〇〇〇	岐阜縣合同土岐川流域砂防工事
臨時部	公園費補助費		二二、六八四、〇〇〇	公園新設費補助
臨時部	荒廢地復舊費		二二、四四三、四二〇	地盤保護工事新設及維持費
臨時部	公園費中改良費		八、五八一、三六〇	庭園改良費
臨時部	臨時手當		一一、四七六、二八〇	
特別會計	造林費		一〇、三六〇、〇五〇	繼續費
特別會計	砂防設備費		一五七、〇九八、一八〇	繼續費
合計			三〇七、三四五、四四〇	

愛知縣山林會動靜

一、額田郡常磐村元山林會幹事有功章受領者近藤東右工門氏死去セラレ大正九年四月二十七日葬儀執行



ニ付本會ヨリ書記一名會葬弔詞ヲ呈ス  
一、西加茂郡高橋村名譽會員今井善六氏死去セラレ大正九年五月四日葬儀執行ニ付本會ヨリ書記一名會葬弔詞ヲ呈ス

一、大正九年六月二十五日大正八年度收支決算並ニ役員費用辨償規程決議ノ件ニ付評議員會ヲ開ク  
一、大正九年八月二日ヨリ六日間蒲町町郡立實業學校ニ於テ林業講習會開催

一、大正九年七月十七日附八名郡地方委員部ヨリ委員部規則認可申請ニ對シ定款第三十四條第二項ニ依リ承認  
一、大正九年八月十一日附東加茂郡地方委員部ヨリ委員部規則認可申請ニ對シ定款第三十四條第二項ニ依リ承認ス

一、大正九年八月十六日職員旅費支給規程制定  
一、大正九年八月二十日附北設樂郡地方委員部ヨリ委員部規則認可申請ニ對シ定款第二十四條第二項ニ依リ承認ス

一、大正九年九月二十八日海部郡立田村飯谷正辰氏ヨリ淡竹林ノ開花後ノ手入ノ件照會ニ對シ回答  
一、大正九年九月八日大日本山林會ヨリ八名黨式(土黨)製炭考案者推撰ノ件ニ對シ照會ヨリ本會ヨリ八名郡山吉田大字上吉田平田政衛氏ヲ推撰セリ

一、大正九年八月十八日東加茂郡加藤周太郎氏ヨリ木炭百俵寄贈ヲ要ク  
一、大正十年二月十日ヨリ三月十七日迄東加茂郡内ニ於テ左記ノ通り林業講習會開催

左記  
一、旭村大字手地 二月十日、十一日兩日  
二、旭村大字坪崎 二月十二日、十三日兩日  
三、賀茂村大字桑和田 二月十五日、十六日兩日

四、下山村大字東大坂 二月十七日、十八日兩日  
追テ二月十四日ハ視察旅行

一、大正九年十一月二十八日北設樂郡田口町ニ於ケル本會總會へ段戸御料林ヲ天然保護林トスルノ建議書提出  
一、大正十年三月二十八日大正九年度歳入歳出追加豫算並ニ大正十年度歳入歳出豫算決議ノ件及名譽會員推薦ノ件ニ付評議員會招集

一、大正九年十一月二十八日北設樂郡田口町ニ於テ第十回總會並ニ林産物品評會開催  
砂防森林協議會  
大正十年二月九日、十日ノ二日間砂防森林事務所勤務所員ヲ縣廳縣會議事堂ニ招集シ別項ノ通り問題ニツキ協議ヲナセリ

本會ハ産業部長ノ訓示ニ始マリ玉置農林課長議長席ニツキ各事務所ヨリ其意見ヲ情シ縣廳在勤者技師始メ出席セリ

協議事項  
一、砂防工事施行ニ關スル件  
説明 砂防工事ヲ施行スヘキ河川流域ニ關シテハ既定計畫ニ於テ既ニ決定セラレアルモ毎年度施行區域並施工程度ニ關シテハ各工區ノ實査ニ待ツヘキコト多シ然レ近時食糧増殖ニ伴フ開墾其他各種ノ作業益々盛ナル時ニ當リ治水上層ノ留意ヲ要フルハ勿論ナレモ一面之等ノ事業トノ協和ヲ保ツノ念慮ナカラザルヘカラス尙近時物價騰貴ニ伴フ經費膨脹並技術進歩ニ伴ヒ有効ニシテ經費ヲ節約シ得ル新工法ヲ案出セサルヘカラズ右ニ關シ平素工事ニ從事セラル、各位ノ意見詳述セラレタシ

一、砂防工事執行規定改正ノ件 (第一砂防區提出)  
説明 砂防工事執行規定ハ明治四十四年四月ノ制定ニ係リ時々改正ヲ行ヒタリト雖改正變更ヲ要スル際砂防カラサルカ如シ其意見ヲ述ヘラレタシ

注意事項

1105

一、砂防施行地取締ニ關スル件

説明 砂防施行地ノ取締ニ關シテハ本縣ニ於テハ別ニ山林巡查ノ設置アルヲ以テ各位ト直接其ノ責任ナキノ感アルモ實際ニ於テハ山地ノ事情ニ明ルキ砂防吏員ノ保護取締ニ俟クコト痛切ナルヲ認ム近時工事區域ノ擴大スルニ伴ヒ動モスレハ取締不充分ノ感ナキ能ハス之方勵行並ニ實行方法ニ關シテハ目下懸ニ於テモ考究中ニ屬スルモ各位ニ於テモ專務ノ餘暇ヲ以テ之方勵行ヲ期セラレタシ

一、砂防修繕ニ關スル件

説明 砂防工事ノ目的ヲ完カラシメシカ爲ニハ施工ノ完全ト跡地ノ維持修繕ノ勵行トニ俟タサルヘカラス近時砂防工事區域ノ擴大ニ伴ヒ修繕工事益々輻輳ヲ來スト共ニ動モスレハ之方施工ノ機急ヲ誤リ又ハ全ク忽諾ニ附セラル、等ノ憂ナキ能ハス本事業ハ豫算ノ關係モアリ容易ニ充實ヲ期シ能ハサルノ感アルモ之方施行計畫設計ニ關シテハ有モ遺憾ナカランメラレタシ

一、工事材料納入ノ件

説明 砂防工事材料品ノ購入ハ納付場所一ヶ所毎ニ區分購入ヲ要スルモ請求ノ際往々數ヶ所分取額メ何工場分何ヶ所納トシテ請求ノ向有之差支ユルニ付自後一ヶ所毎ニ區分請求有之度シ

砂防森林事務所員及會議出席人名

○印出席

第一區砂防森林事務所

工務所	職名	氏名	職名	氏名
主幹技手	○大	網 寛十郎	産業技手	○矢
東春日井郡赤津村	土木技手	○畑	田 美稻彦	加
全 郡 品野村	土木技手	○須	崎 力 松	藤 中五郎
全 郡 旭村	砂防苗圃			○金
愛知郡長久手村				森 鏡 治

第二區砂防森林事務所

工務所	職名	氏名	職名	氏名
主幹技手	○横	井 繁吉	産業技手	○天
				板 正 雄

第三區砂防森林事務所

工務所	職名	氏名	職名	氏名
主幹技手	○鈴	木 常太郎	産業技手	○鈴
西加茂郡保見村	土木技手	○荒	川 清 榮	鈴
全 郡 猿投村	土木技手	○谷	崎 公 平	木 植 逸 郎
全 郡 全村	土木技手	○山	中 中 吾	○桶
愛知郡東郷村	土木技手	○神	谷 靜 重	木 正 之 丞

第四區砂防森林事務所

工務所	職名	氏名	職名	氏名
主幹産業技手	○森	田 秀 可	産業技手	○星
額田郡龍ヶ谷村	産業技手	○横	田 宗 平	野 廣 吉
全 郡 常盤村				○林
				原 田 逸 夫

### 第九章 法 規

縣令第四百四號

大正三年縣令第五號地方森林會議員旅費支給規定中左ノ通改正ス

大正九年六月二十二日

愛知縣知事

宮 尾 舜 治

第一號表

名	稱	鐵道費一里ニ付	船費一海里ニ付	車馬費一里ニ付	宿泊料一夜ニ付	日當一日ニ付	食卓料一夜ニ付
旅	費	六 錢	八 錢	四 拾 錢	參 圓	貳 圓	貳圓四拾錢

第二號表

名	稱	金 額
出 務 日 當	貳 圓	

告示第三百六十四號

狩獵法第九條ニ依リ左ノ通禁獵區ヲ設置ス

大正九年八月二十四日

愛知縣知事

宮 尾 舜 治

一、禁獵ノ區域 愛知縣幡豆郡佐久島村全部同島海岸朔望滿潮線ヨリ參百間以內ノ海面

一、存續期間 自大正九年八月二十日至大正十九年七月三十一日

大正十一年三月卅一日印刷

大正十一年四月廿五日發行

## 愛 知 縣

名古屋市東區東外堀町二丁目三番地

印刷人 淺 野 久 男

名古屋市東區東外堀町二丁目三番地

印刷所 博 信 社

電話東二八七五番

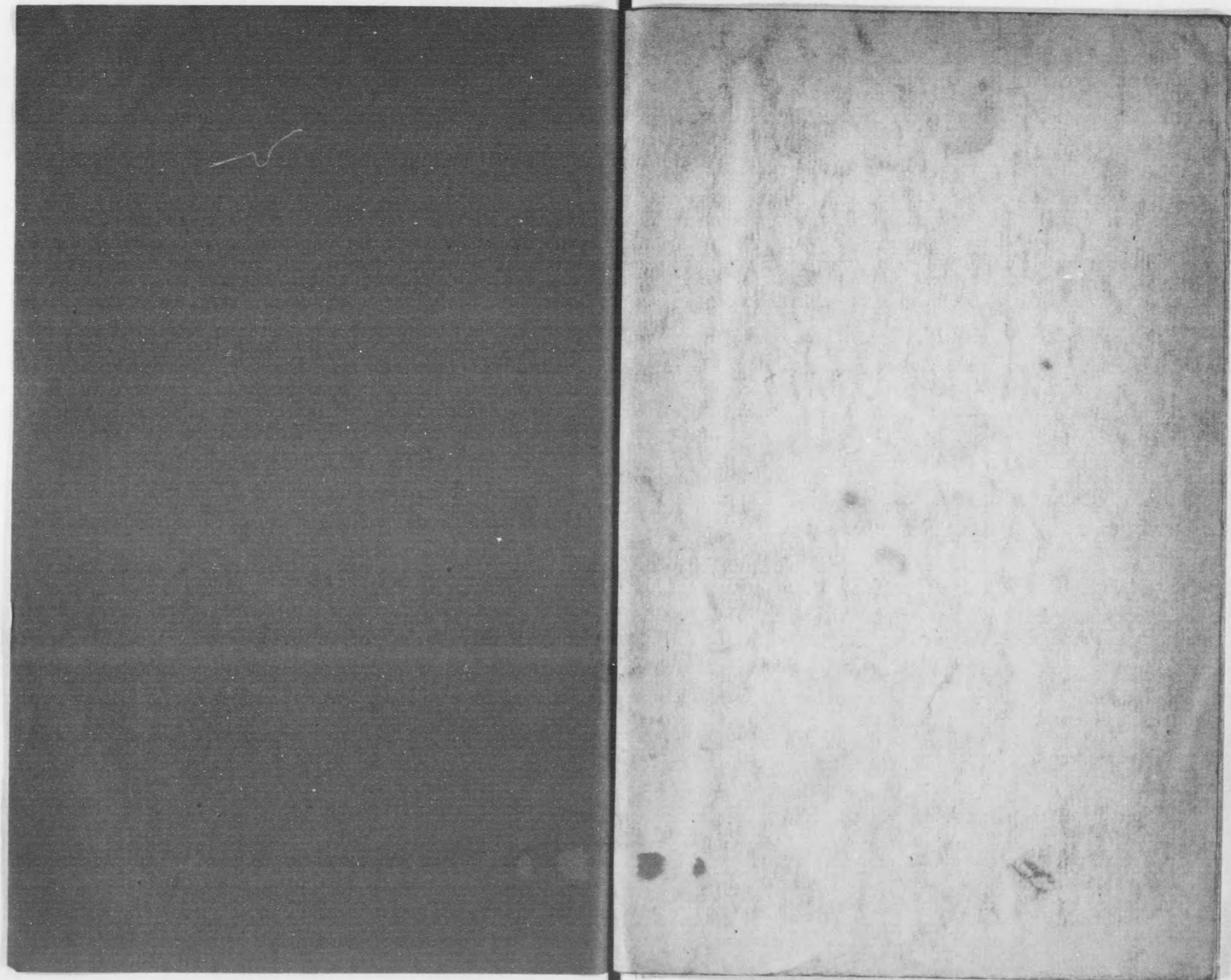

終