

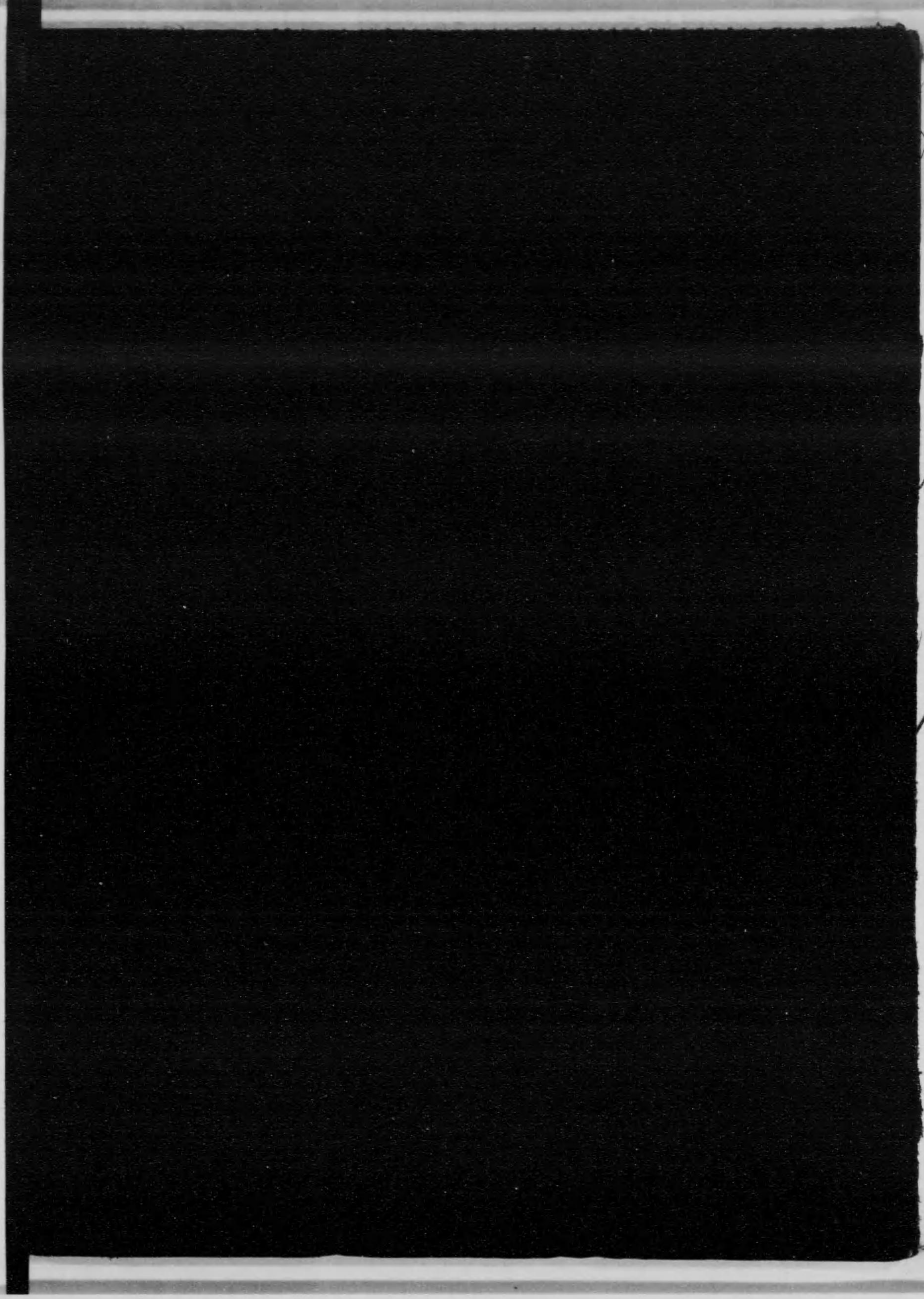

始



大 正 四 年

愛 媛 縣 統 計 書

第一編 (土地戶口其他)

愛 媛 縣

14.4-64

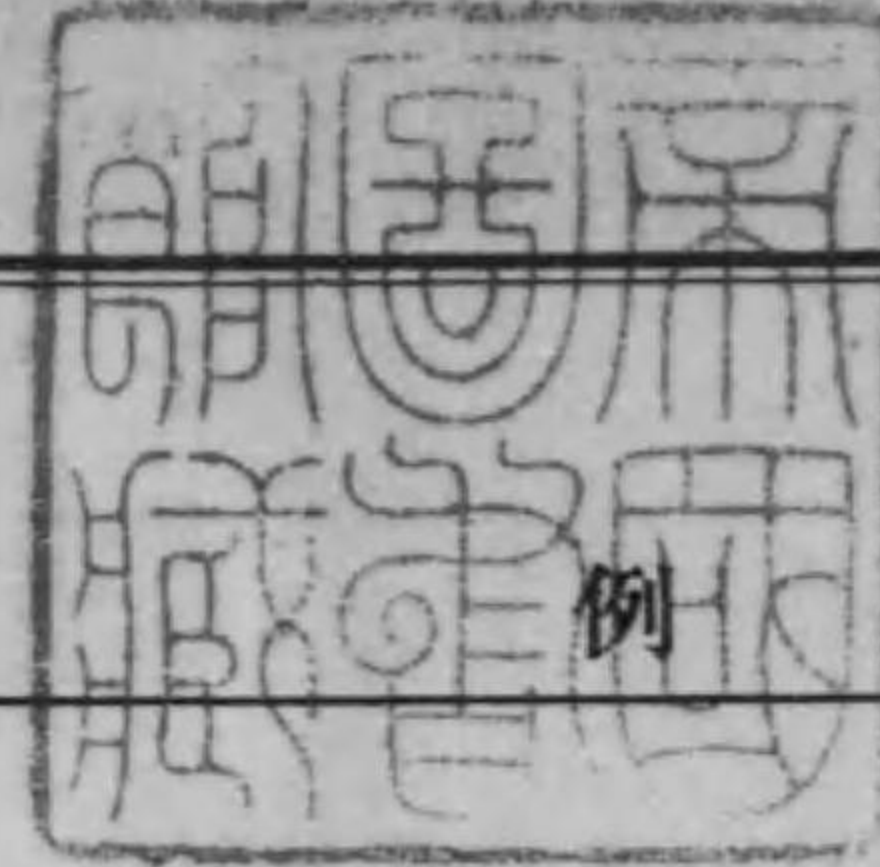

凡例

1. 本縣統計書ハ四編ヨリ成リ之ヲ四卷ニ分チ登載ス
 第一編 土地人口其他
 第二編 學 事
 第三編 勸 業
 第四編 警察衛生及監獄
2. 本卷ハ其ノ第一編トス
3. 本編ハ專ラ大正四年ノ事實ヲ記載スルモ比較上便ナル爲メ全管
 ヲ附シ數年又ハ十數年ノ事實ヲモ列記セリ
4. 本編中何年ト記スルハ曆年間ノ事實何年何月何日ト書スルハ其
 ノ日ノ現在數ヲ示ス
5. 本編中一位以下ノ端數ハ大概四捨五入法ヲ用ユ又歩合ハ單位以
 下二位ニ止ム
6. 本編中(?)印ヲ附スルハ事實不詳又ハ調査ヲ缺クモノニシテ(-)
 ヲ附スルハ全ク事實ナキモノトス
7. 本編中數字ノ右傍ニ(,)ヲ附スルハ千位又ハ百万位ニシテ(.)
 ヲ附スルハ其ノ一位トス

大正六年三月

愛媛縣內務部庶務課

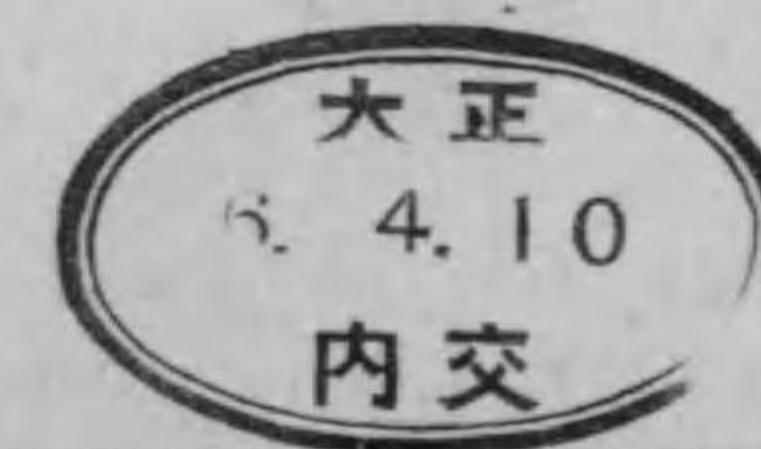

土 地		頁			頁
第一	地 勢	2	第四〇	現住人口男女別並=現住戶數(全管)	40
第二	沿 革	2	第四一	同 (郡市別)	40
第三	山 嶽	2	第四二	人口及戶數市町村別	42
第四	原 野	4	第四三	現住人口階級=依り分チタル(全管)	50
第五	河 川	4	第四四	性別及年齡=依り分チタル現住人口(全管)	50
第六	島 嶼	6	第四五	性別及年齡=依り分チタル現住人口五歲階級別	50
第七	位 置	6	第四六	生年別現住人口	52
第八	國郡市面積及廣袤	8	第四七	人口動態(全管)	54
第九	郡市町村及役所役場數(全管)	8	第四八	同 (郡市別)	54
一〇	同 (郡市別)	8	第四九	月及性別=分チタル(全管)(其一)	56
一一	市町村區劃	10	第五〇	同 (全管)(其二)	56
一二	土木出張所區劃	14	五一	同 (全管)(其三)	58
一三	小村區署區劃	14	五二	同 (郡市別)(其一)	58
一四	稅務署區劃	14	五三	同 (郡市別)(其二)	58
一五	裁判及登記區劃	16	五四	同 (郡市別)(其三)	60
一六	官有地(全管)	18	五五	月及性別=依り分チタル本籍人ノ死亡(全管)(其一)	60
一七	同 (郡市別)	20	五六	同 (全管)(其二)	62
一八	民有有租地地段別(全管)(其一)	20	五七	同 (全管)(其三)	62
一九	同 (全管)(其二)	20	五八	同 (郡市別)(其一)	62
二〇	同 (郡市別)(其一)	22	五九	同 (郡市別)(其二)	64
二一	同 (郡市別)(其二)	22	六〇	同 (郡市別)(其三)	64
二二	民有有租地段別地價郡市町村別	24	六一	月=依り分チタル本籍人ノ婚姻(全管)	66
二三	民有免租地段別(全管)	26	六二	同 (郡市別)	66
二四	同 (郡市別)	28	六三	月=依り分チタル本籍人ノ離婚(全管)	66
二五	民有年期地地種別段別(全管)	28	六四	同 (郡市別)	68
二六	同 (郡市別)	28	六五	月及性別=依り分チタル死產(全管)(其一)	68
	氣 象		六六	同 (全管)(其二)	70
二七	空氣ノ壓力	30	六七	月=依り分チタル死產(全管)	70
二八	空氣ノ溫度	30	六八	月及性別=依り分チタル死產(郡市別)(其一)	70
二九	空氣ノ溫度月別平均	30	六九	同 (郡市別)(其二)	72
三〇	空氣ノ溫度月別平均	32	七〇	月=依り分チタル死產(郡市別)	72
三一	雨雪ノ總量	32	七一	國籍=依り分チタル在留外國人(全管)	74
三二	天氣日數(松山)	32	七二	同 (郡市別)	74
三三	同	32		交 通	
三四	風ノ方向(松山)	34	七三	道路延長及橋梁數	74
三五	同 (地方別)	34	七四	國 道	74
三六	地 震(松山)	36	七五	縣 道	76
三七	地震月別(松山)	36	七六	橋梁構造別	76
	人 口		七七	輕便鐵道開業總路車輛其座席數及積載噸數(全管)	76
三八	本籍人口總數男女別(全管)	36	七八	同 (會社別)	76
三九	本籍人口男女別(郡市別)	36			

第七九	輕便鐵道乘客數及貨物噸數(全管)	78
第八〇	同 (會社別)	78
第八一	電氣會社	78
第八二	諸車(全管)	78
第八三	同 (郡市別)	80
第八四	噸數階級別汽船及帆船(噸數船)數及噸數(全管)	80
第八五	同 (郡市別)	82
第八六	帆船(石數船)數及小船數(全管)	82
第八七	同 (郡市別)	82
第八八	要港出入船舶	84
第八九	離波船月別(全管)(其一)	84
第九〇	同 (全管)(其二)	86
第九一	同 (全管)(其三)	86
第九二	同 (全管)(其四)	86
第九三	同 (全管)(其五)	88
第九四	同 (郡市別)(其一)	88
第九五	同 (郡市別)(其二)	88
第九六	同 (郡市別)(其三)	90
第九七	同 (郡市別)(其四)	90
郵便電信及電話		
第九八	郵便及電信電話(全管)	90
第九九	郵便及電信電話局(郡市別)	90
第一〇〇	內外國郵便物(全管)	92
第一〇一	同 (局別)	92
第一〇二	內國發着電報及電話(全管)	98
第一〇三	內國電報及電話(局別)	98
恤救及褒賞		
第一〇四	國費救濟人員及救助金	100
第一〇五	公費救濟人員及救助金(全管)	102
第一〇六	同 (郡市別)	102
第一〇七	公費救濟人員男女別內譯	104
第一〇八	養育棄兒及其養育費(全管)	104
第一〇九	養育棄兒人員	104
第一一〇	行旅病(死)人(全管)	104
第一一一	同 (郡市別)	106
第一一二	縣費罹災救助基金救助費目別(全管)	106
第一一三	罹災一時救助(全管)	106
第一一四	同 (郡市別)	108
第一一五	愛媛慈善會	108
第一一六	自衛學園	108
第一一七	愛媛保護場	110
第一一八	褒章受領者(全管)	110

第一一九	褒章受領者(郡市別)	112
第一二〇	賞典(全管)	112
第一二一	同 (內譯)	112
兵 事		
第一二二	壯丁教育程度(全管)	112
第一二三	同 (郡市別)	114
第一二四	壯丁体格(全管)	114
第一二五	同 (郡市別)	116
第一二六	壯丁身軀尺度(全管)	116
第一二七	同 (郡市別)	116
第一二八	海軍志願兵(全管)	116
第一二九	同 (郡市別)	118
社 寺 宗 教		
第一三〇	神社及神職(全管)	118
第一三一	同 (郡市別)	118
第一三二	寺院及住職(全管)	120
第一三三	同 (郡市別)	120
第一三四	佛堂(全管)	122
第一三五	同 (郡市別)	122
第一三六	神佛道/教會說教場(全管)	122
第一三七	同 (郡市別)	122
第一三八	神佛道以外教會及信徒數(全管)	124
第一三九	同 (郡市別)	124
第一四〇	同 (教會別)	124
第一四一	社寺保存金(全管)	124
第一四二	同 (社寺別)	126
第一四三	神社寺院所藏國寶及保護建造物(全管)	126
第一四四	同 (社寺別)	126
諸 稅		
第一四五	諸稅及負擔(全管)	128
第一四六	同 (郡市別)	128
第一四七	國稅(全管)	128
第一四八	同 (郡市別)	130
第一四九	地租/類別(全管)	130
第一五〇	同 (郡市別)	130
第一五一	地租納額別人員(全管)	132
第一五二	同 (郡市別)	132
第一五三	所得稅種別(全管)	132
第一五四	同 (郡市別)	134
第一五五	第三種所得種別(全管)	134
第一五六	同 (郡市別)	134
第一五七	營業稅/類別(全管)(其一)	136

第一五八	營業稅/類別(全管)(其二)	136
第一五九	同 (郡市別)(其一)	138
第一六〇	同 (郡市別)(其二)	138
第一六一	酒稅/類別(全管)	138
第一六二	同 (郡市別)	140
第一六三	國稅滯納金額及人員(全管)(其一)	140
第一六四	同 (郡市別)(其一)	140
第一六五	同 (全管)(其二)	142
第一六六	同 (郡市別)(其二)	142
第一六七	縣稅(全管)	142
第一六八	縣稅郡市別(全管)	144
第一六九	縣稅(郡市別)	144
第一七〇	縣稅稅目別(郡市別)(其一)	144
第一七一	同 (郡市別)(其二)	146
第一七二	同 (郡市別)(其三)	146
第一七三	縣稅滯納金額及人員(全管)(其一)	146
第一七四	同 (郡市別)(其一)	148
第一七五	同 (全管)(其二)	148
第一七六	同 (郡市別)(其二)	148
第一七八	市町村稅(全管)	150
第一七九	同 (郡市別)	150
第一八〇	市町村稅滯納金額及人員(全管)(其一)	150
第一八一	同 (郡市別)(其一)	152
第一八二	同 (全管)(其二)	152
第一八三	同 (郡市別)(其二)	152
經 費		
第一八四	本廳經費(其一)	154
第一八五	同 (其二)	154
第一八六	同 (其三)	156
第一八七	縣歲入歲出	156
第一八八	縣歲入	156
第一八九	縣歲出(其一)	158
第一九〇	同 (其二)	158
第一九一	縣特別會計歲入出(其一)	160
第一九二	同 (其二)	160
第一九三	郡市町村歲入歲出對照	160
第一九四	同 (郡市別)	162
第一九五	郡歲入	162
第一九六	同 (郡別)	162
第一九七	同 (郡別)	164
第一九八	郡歲出(其一)	164
第一九九	同 (其二)	164
第二〇〇	同 (郡別)	166
第二〇一	同 (其一)(郡別)	166

第二〇二	郡歲出(其二)(郡別)	166
第二〇三	市歲入(全管)	168
第二〇四	同	168
第二〇五	市歲出(全管)	170
第二〇六	同	170
第二〇七	町村歲入郡別(全管)	172
第二〇八	町村歲入(全管)	172
第二〇九	同 (郡別)	172
第二一〇	町村歲出郡別(全管)	174
第二一一	町村歲出(全管)	174
第二一二	同 (郡別)	174
第二一三	普通水利組合歲入歲出比較	176
第二一四	普通水利組合歲入郡別(全管)	176
第二一五	普通水利組合歲入(全管)	176
第二一六	同 (郡別)	176
第二一七	普通水利組合歲出郡別(全管)	178
第二一八	普通水利組合歲出(全管)	178
第二一九	同 (郡別)	178
財 產		
第二二〇	縣有財產(其一)	180
第二二一	縣有財產內譯	180
第二二二	縣有財產(其二)	182
第二二三	同 (其三)	182
第二二四	同 (其四)	182
第二二五	郡有財產(全管)	184
第二二六	同 (郡別)	184
第二二七	市町村基本財產(全管)	186
第二二八	同 (郡市別)	186
第二二九	市町村區有財產(全管)	186
第二三〇	同 (郡市別)	186
公 債		
第二三一	縣債	188
第二三二	郡債(全管)	188
第二三三	市債(全管)	188
第二三四	要許可町村債(全管)	190
第二三五	同 (郡別)	190
第二三六	不要許可町村債(全管)	190
第二三七	同 (郡別)	192
議 會		
第二三八	貴族院議員多額納稅者議員互選者(全管)	192
第二三九	同 (內譯)	194
第二四〇	衆議院議員選舉(全管)	194

大正四年度愛媛縣統計書 第一編(土地戶口其他)目次

4

	頁
第二四一 衆議院議員選舉(郡市別).....	194
第二四二 縣會議員選舉(全管).....	196
第二四三 同 (郡市別).....	196
第二四四 都會議員選舉(全管).....	196
第二四五 同 (郡市別).....	196
第二四六 市町村會議員(全管).....	198
第二四七 同 (郡市別).....	198
官 公 吏	
第二四八 愛媛縣職員.....	200
第二四九 郡役所職員.....	200
第二五〇 市町村吏員(其一).....	200
第二五一 同 (其二).....	200
公 文 書	
第二五二 發布令達.....	202
第二五三 縣廳收受發送公文書.....	202
第二五四 郡市役所發送公文書(全管).....	202
第二五五 同 (郡市別).....	204

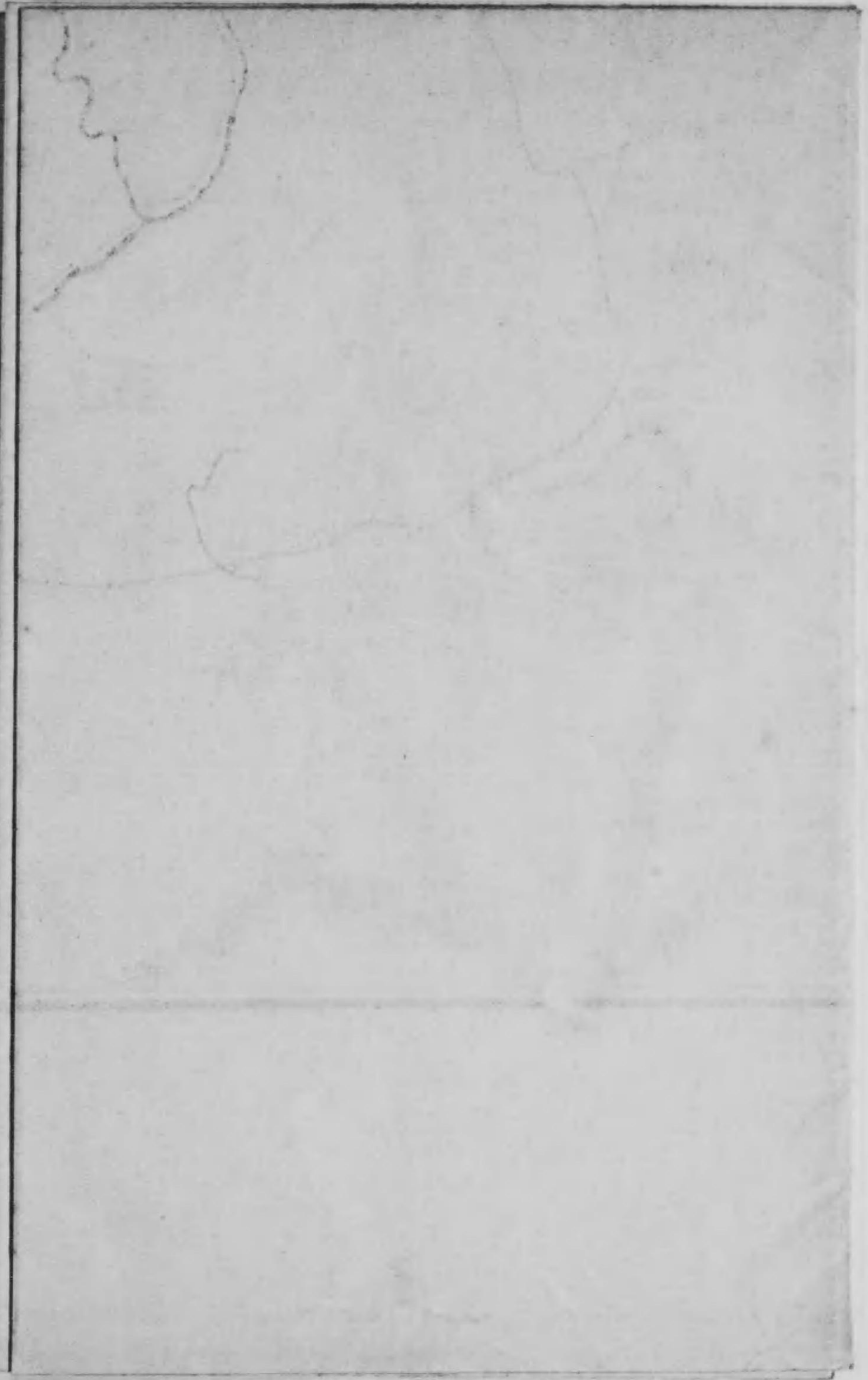

愛媛縣全圖



田廣島縣
安藝國

都濃郡

山周防國玖珂郡

安藝郡

越智郡

白鳥郡

毛郡

大田郡

喜多郡

後免郡

居

愛媛縣

廣島縣
安藝國

備後國
廣島縣



御調郡

燧灘

越智郡

泉郡

新居郡

摩志郡

縣

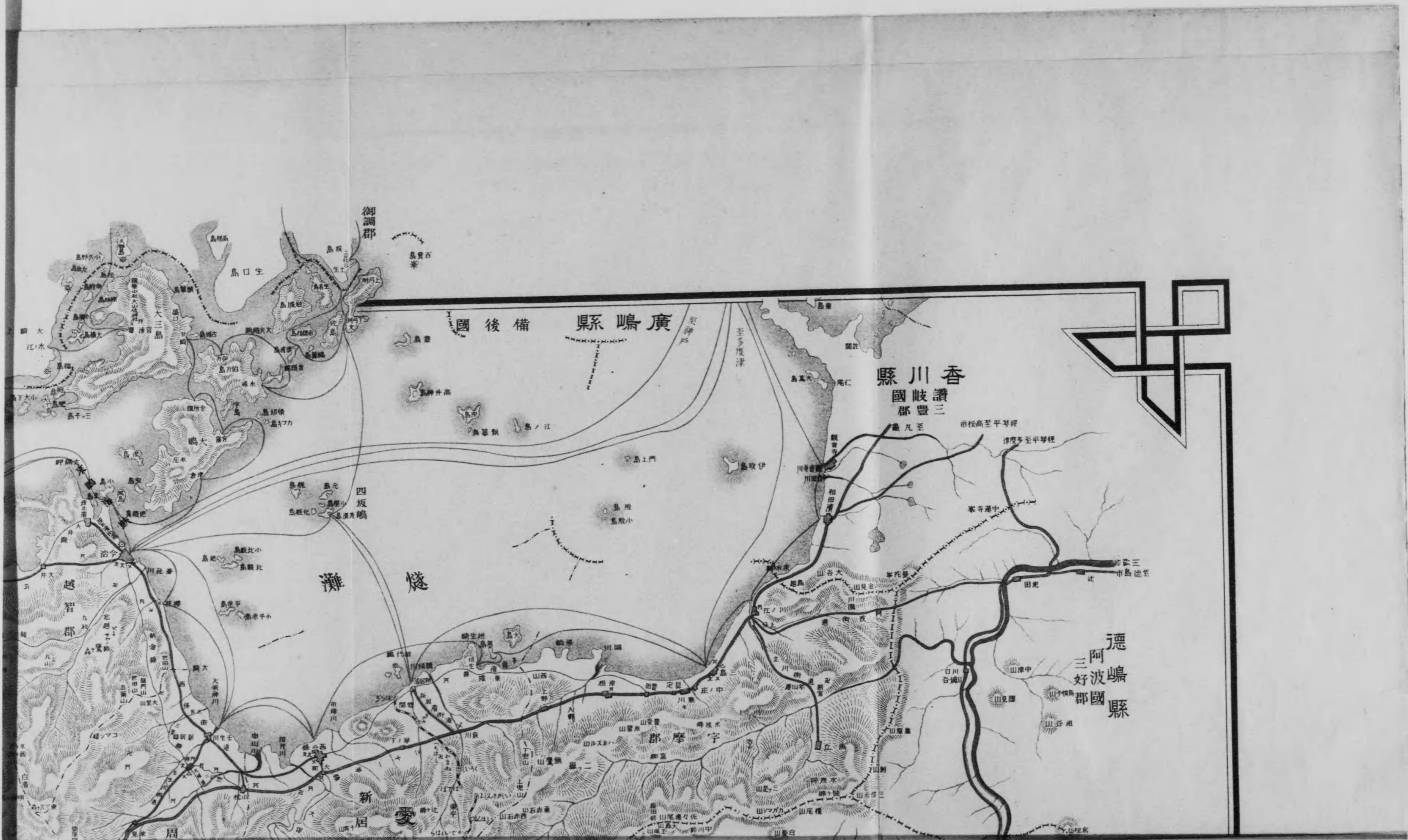

御調郡

廣鳴縣

香川縣

讚岐國

三豐郡

瀬

宇摩郡

德島縣

阿波國

三好郡

新愛



大分県

大分県
大分市
大分市
大分市

熊毛郡

瀬黄硫

山松

伊豫郡

西宇和郡

東宇和郡

高岡郡

司門至

江守至

市知高至崎須經





疏

知佐

高岡郡
市知高至崎須經

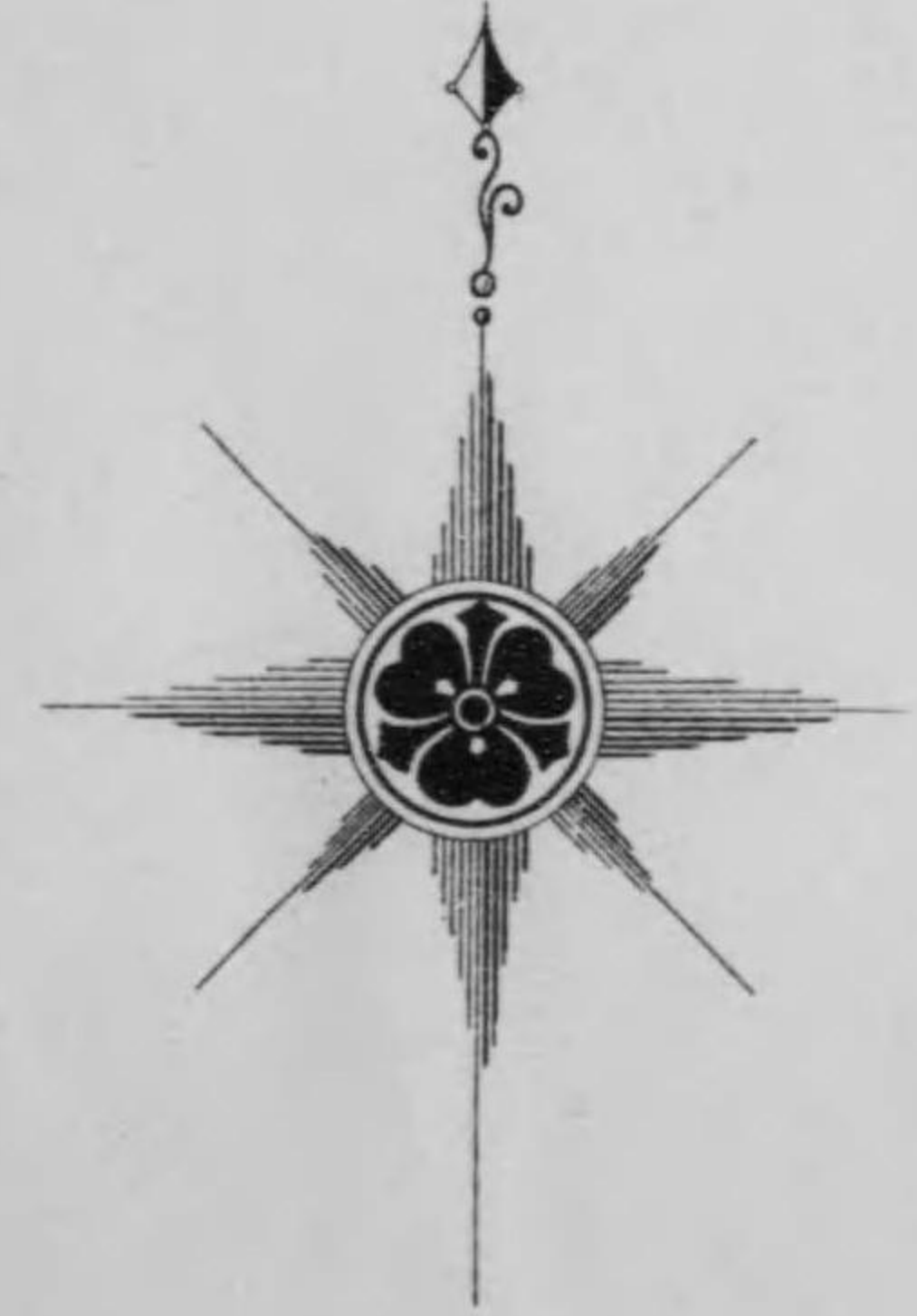

市知高至川佐經

市知高至野嶺經

德島縣
阿波國
三好郡



高岡郡
新知高至崎須經



磯 黄 硫

司門至

江守至

高岡郡

市知高至

郡部海北

島戸保

島戸溝

郡部海南

島手高

大分縣
豊後國

北宇和郡

郡和宇南

縣

野入至村中經

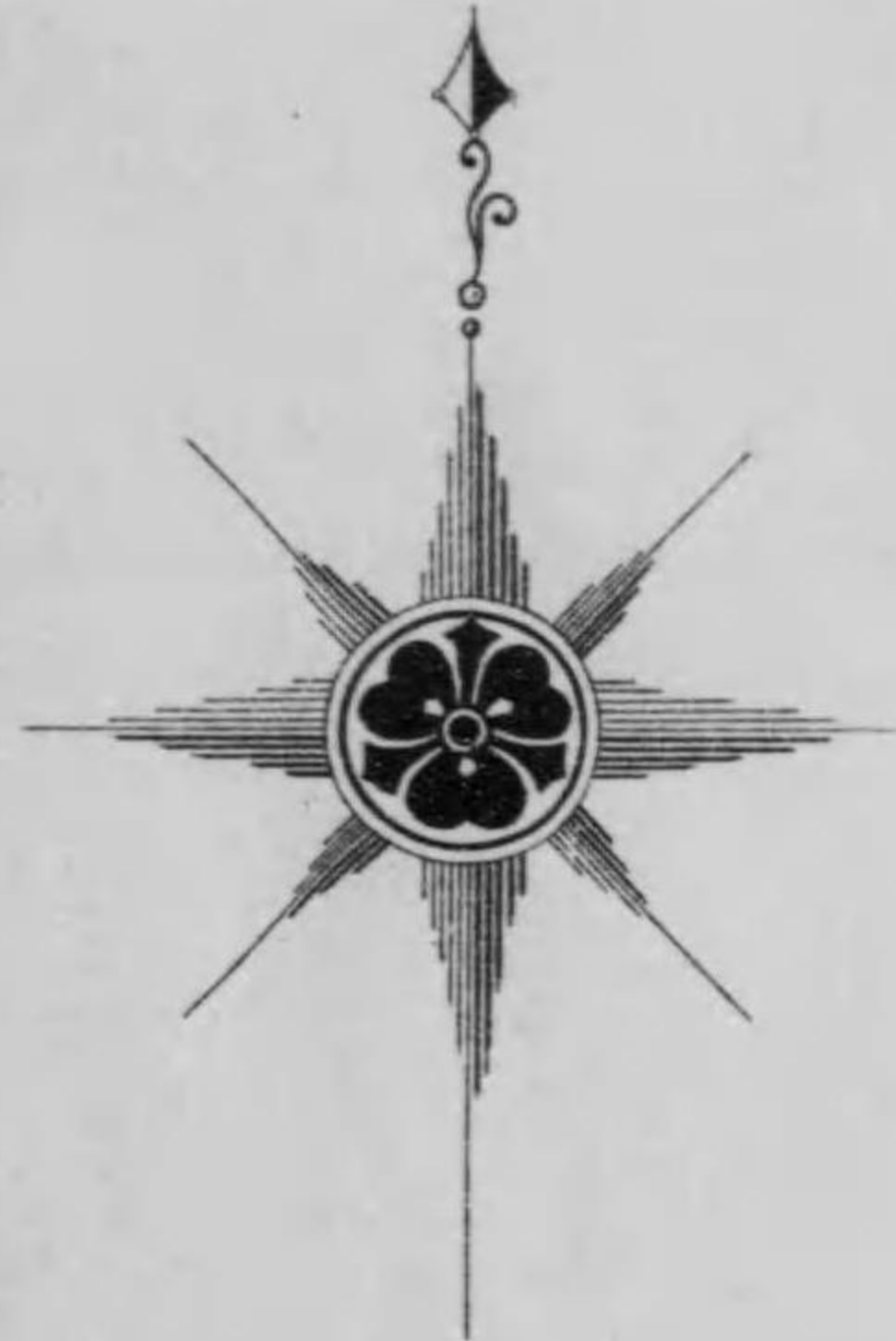
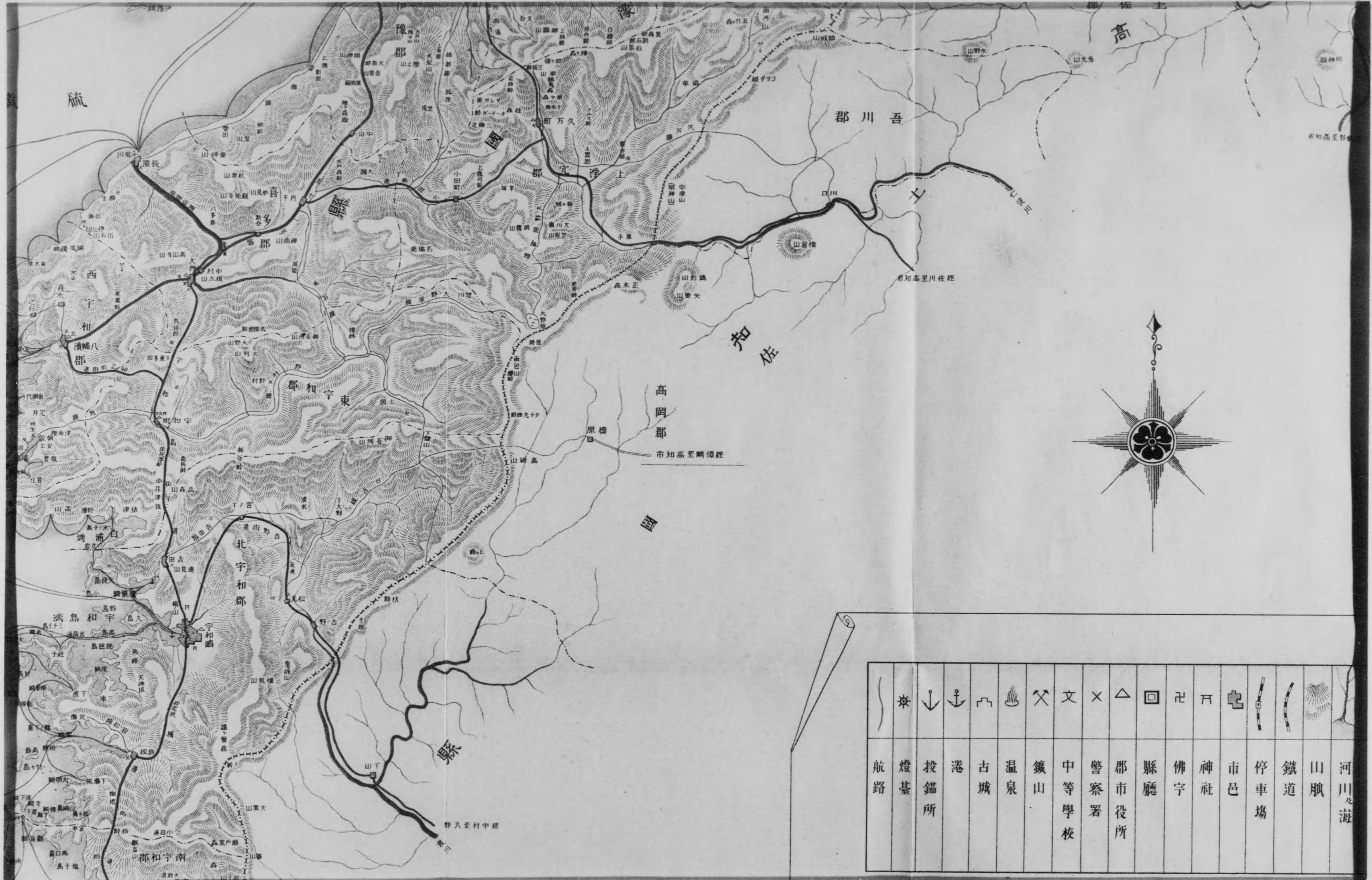

航路	燈臺	投錨所	港	古城	温泉	鑛山	中等學校	警察署	郡市役所	縣廳	佛宇	神社	市邑	停車場	鐵道	山脈	河川及海

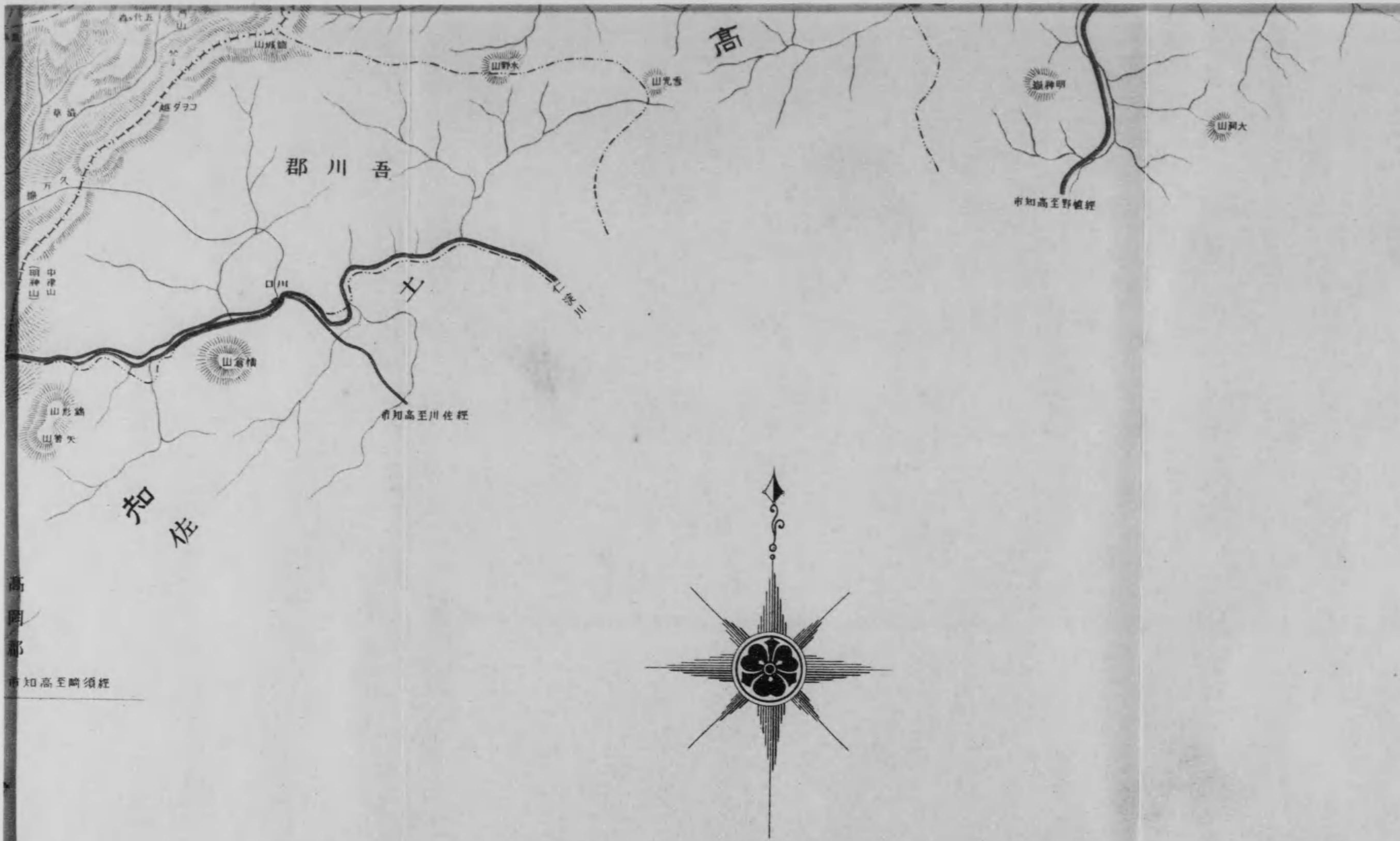

高橋市
知佐市

航路	燈臺	投錨所	港	古城	温泉	鑛山	中等學校	警察署	郡市役所	縣廳	佛宇	神社	市邑	停車場	鐵道	山脈	河川及海	里道	縣道	國道	郡界	國縣界

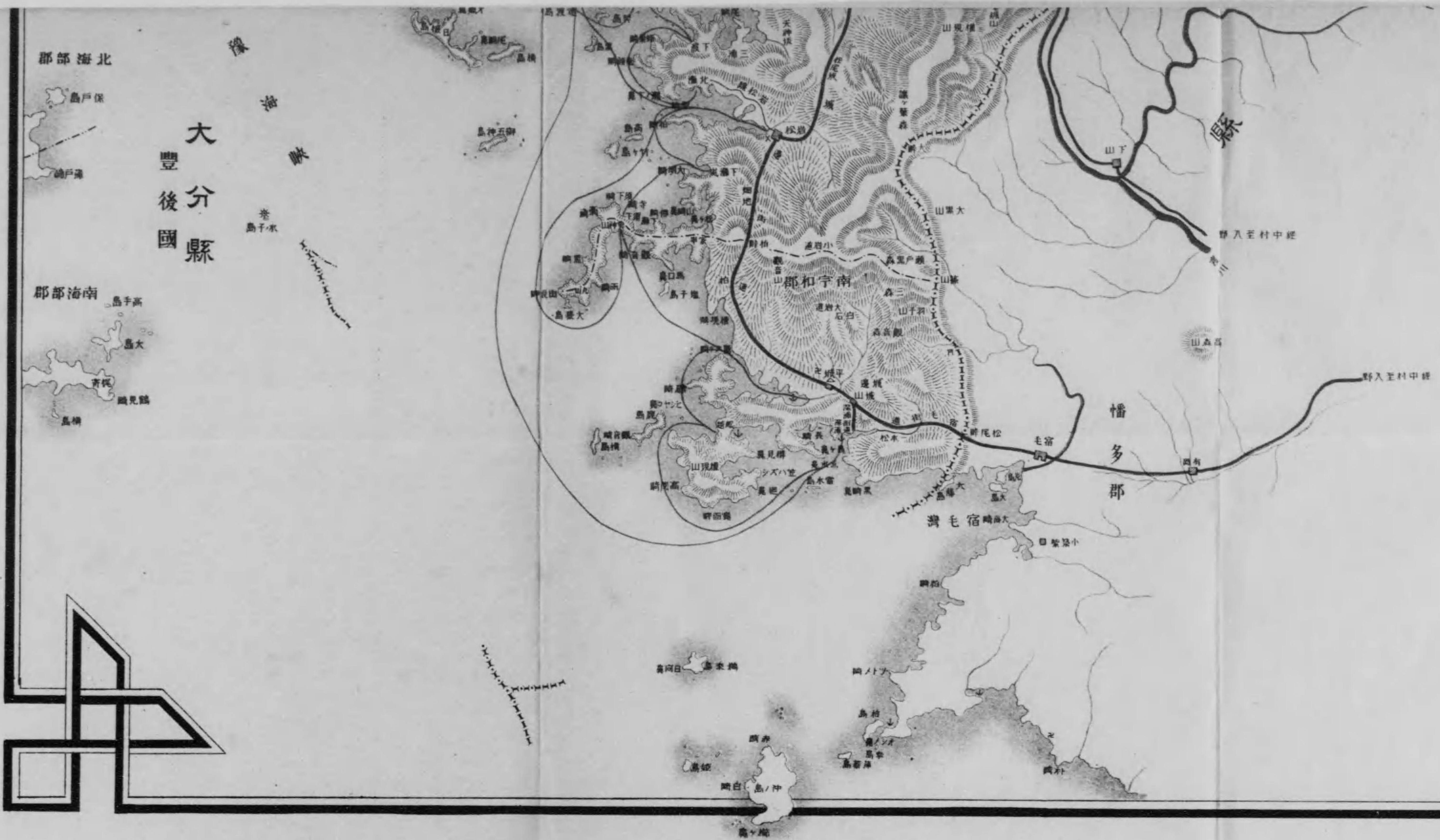

郡部海北

郡部海南

大分縣
豊後國

播多郡

郡和宇南

灣毛宿崎島大





航路	燈基	投錨所	港	古城	温泉	鑛山	中等學校	警察署	郡市役所	縣廳	佛宇	神社	市邑	停車場	鐵道	山脈	河川及海	里道	縣道	國道	郡界	國縣界

尺 縮

一 之 分 萬 十 三



現住人口ノ年齢構成 (大正四年末)
女 男

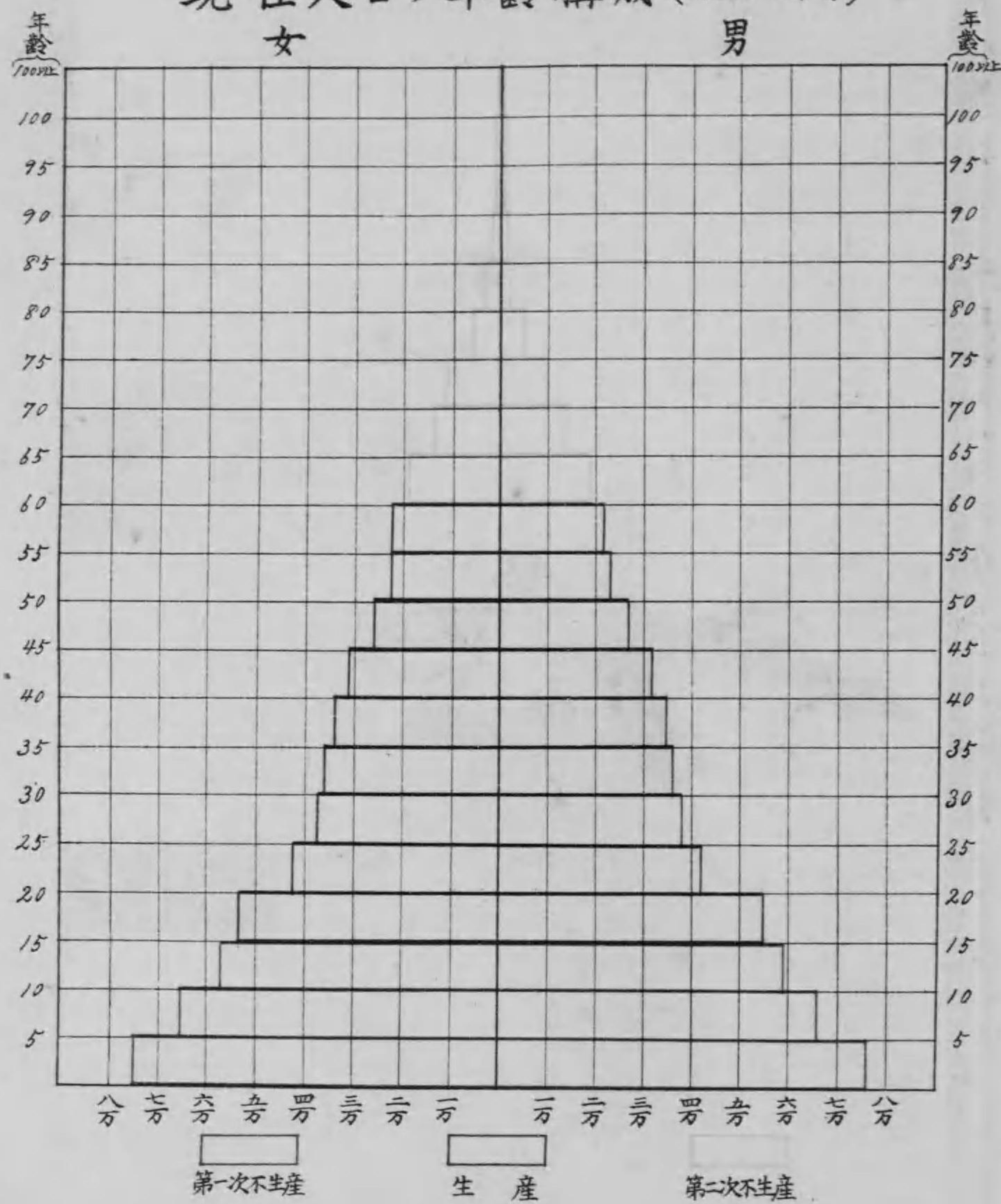

現住人口ノ密度 (大正四年十二月三十一日)

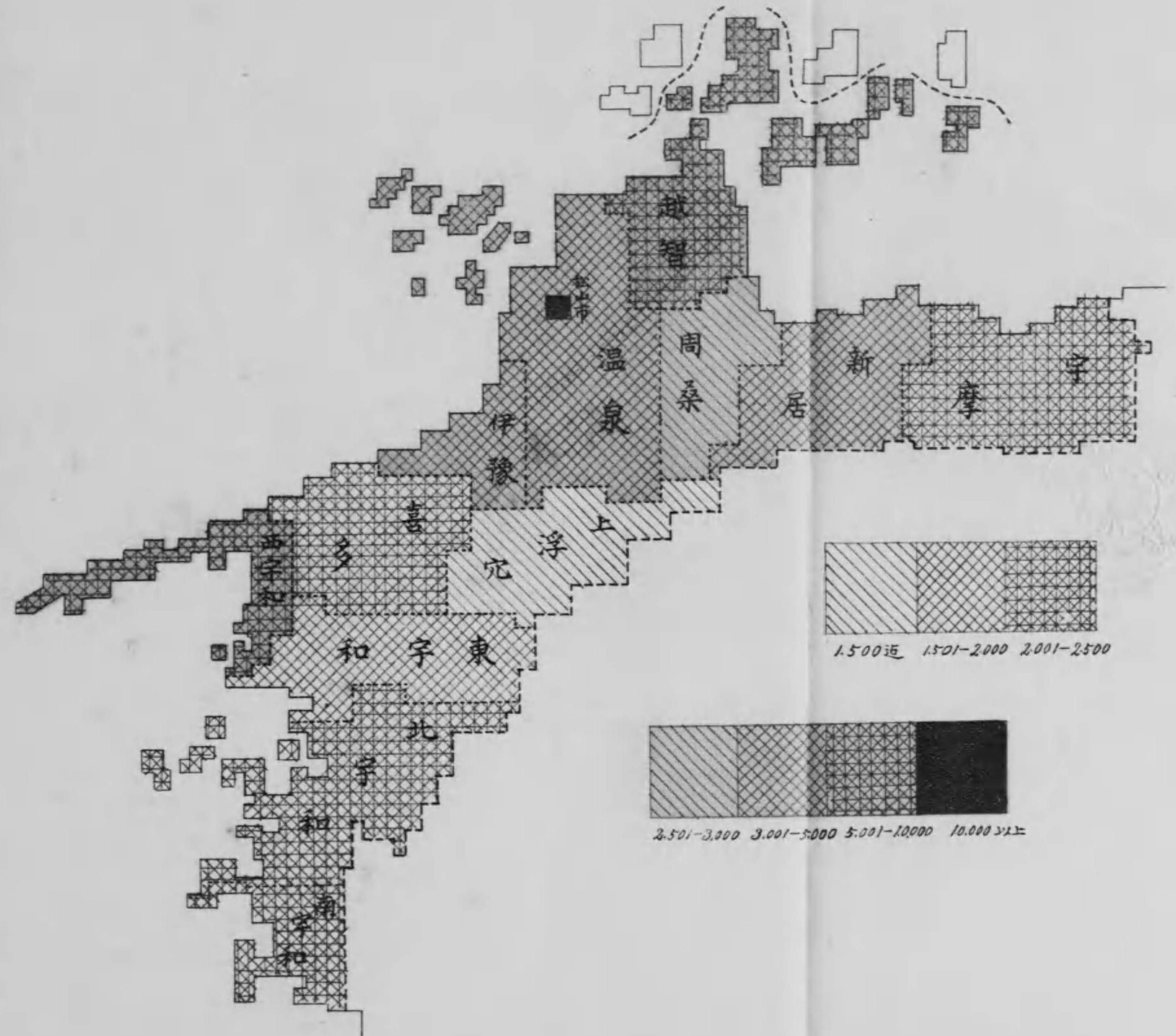

本籍人口動態實數 (大正四年)

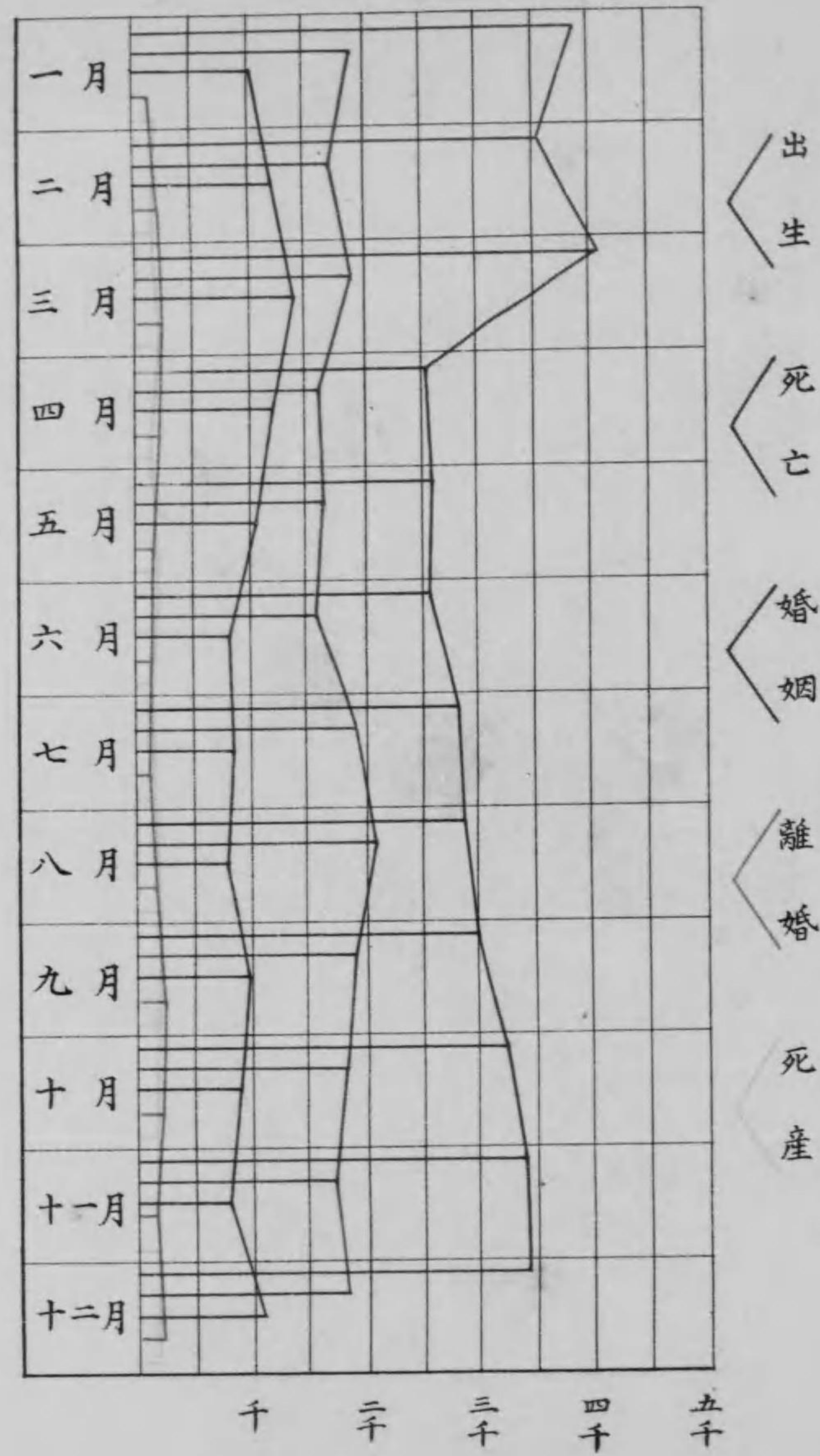

人口千=舟本籍人口增加及生産死亡、差増並=生産及死亡

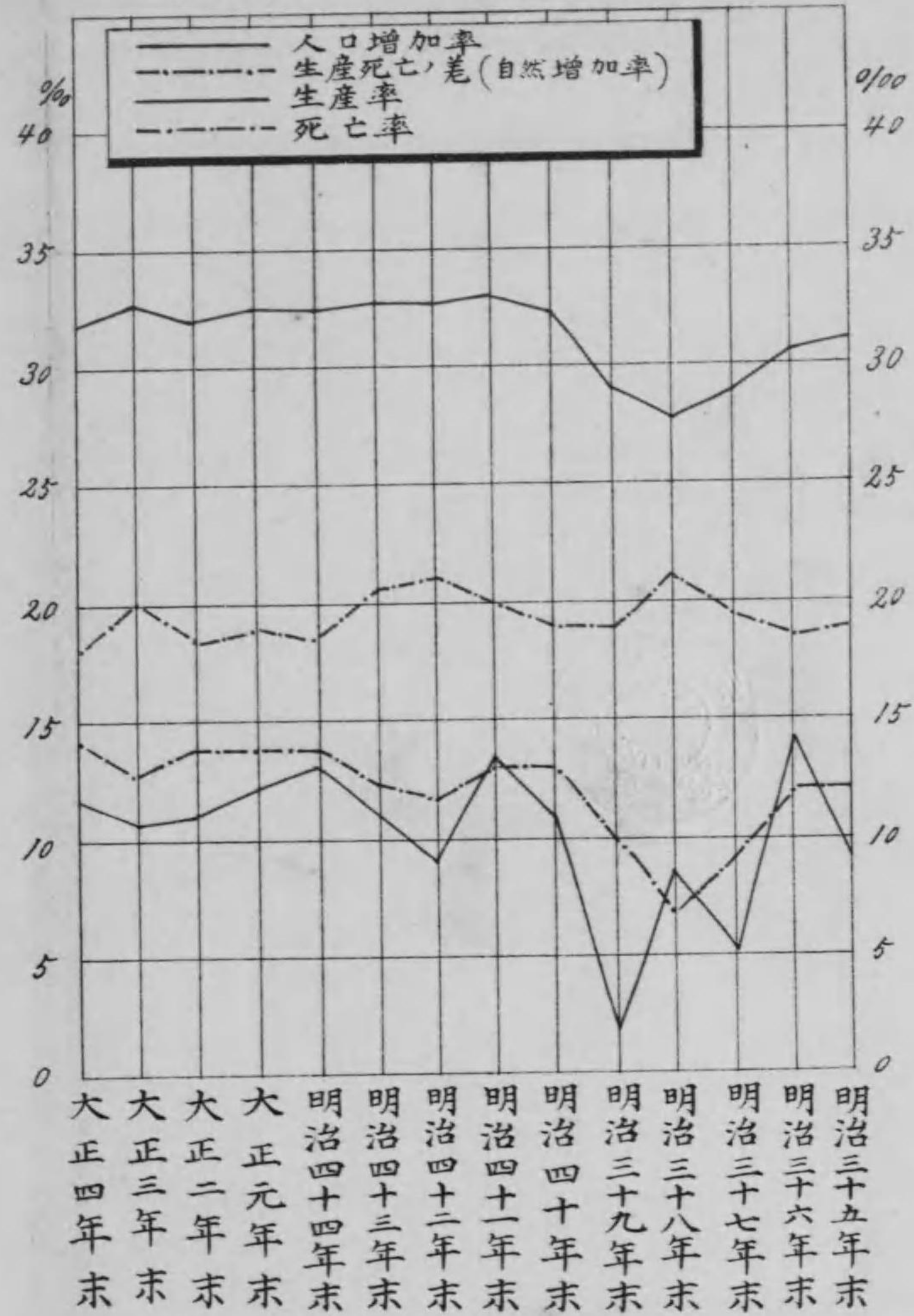

壯丁教育程度及体格比例

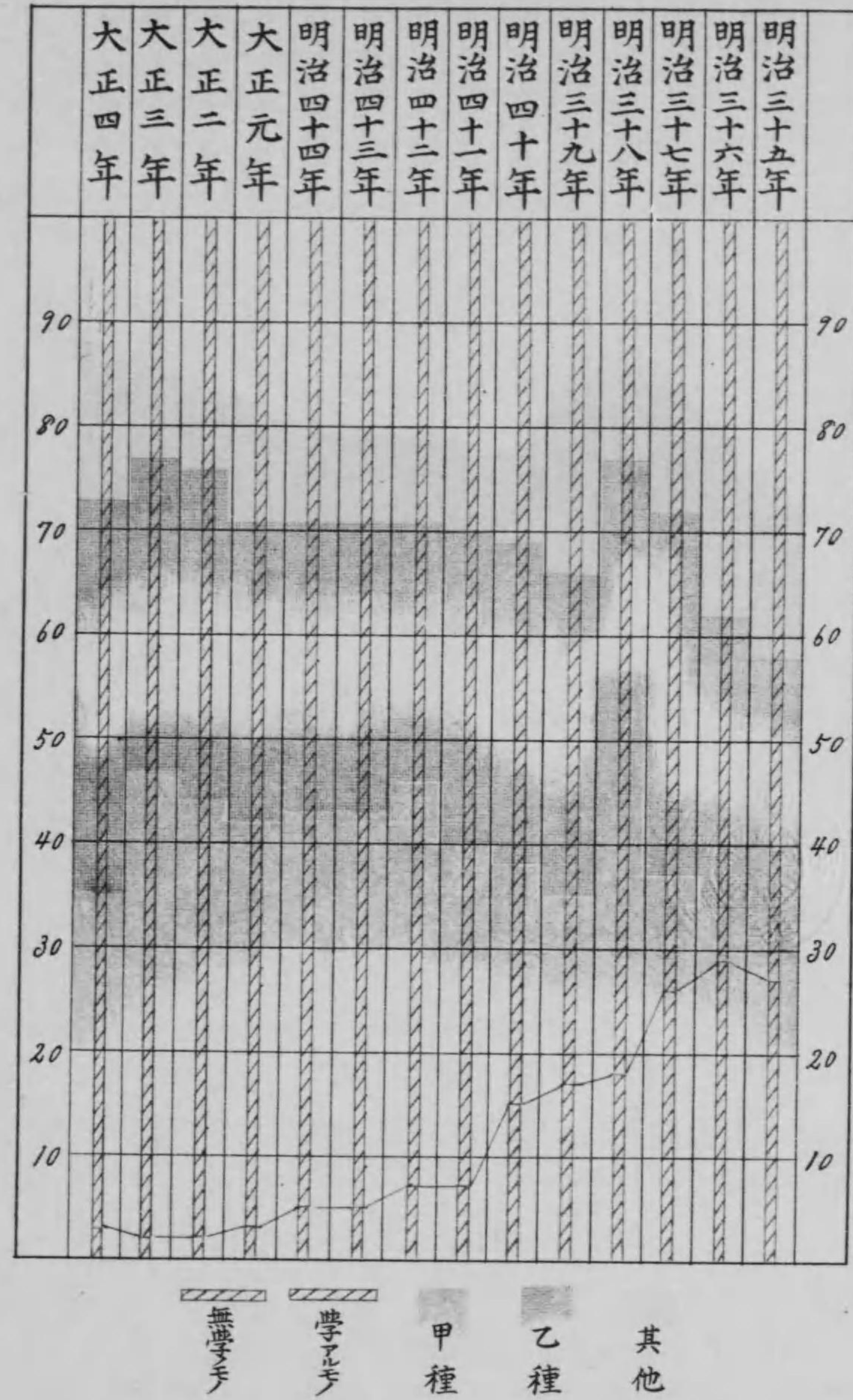

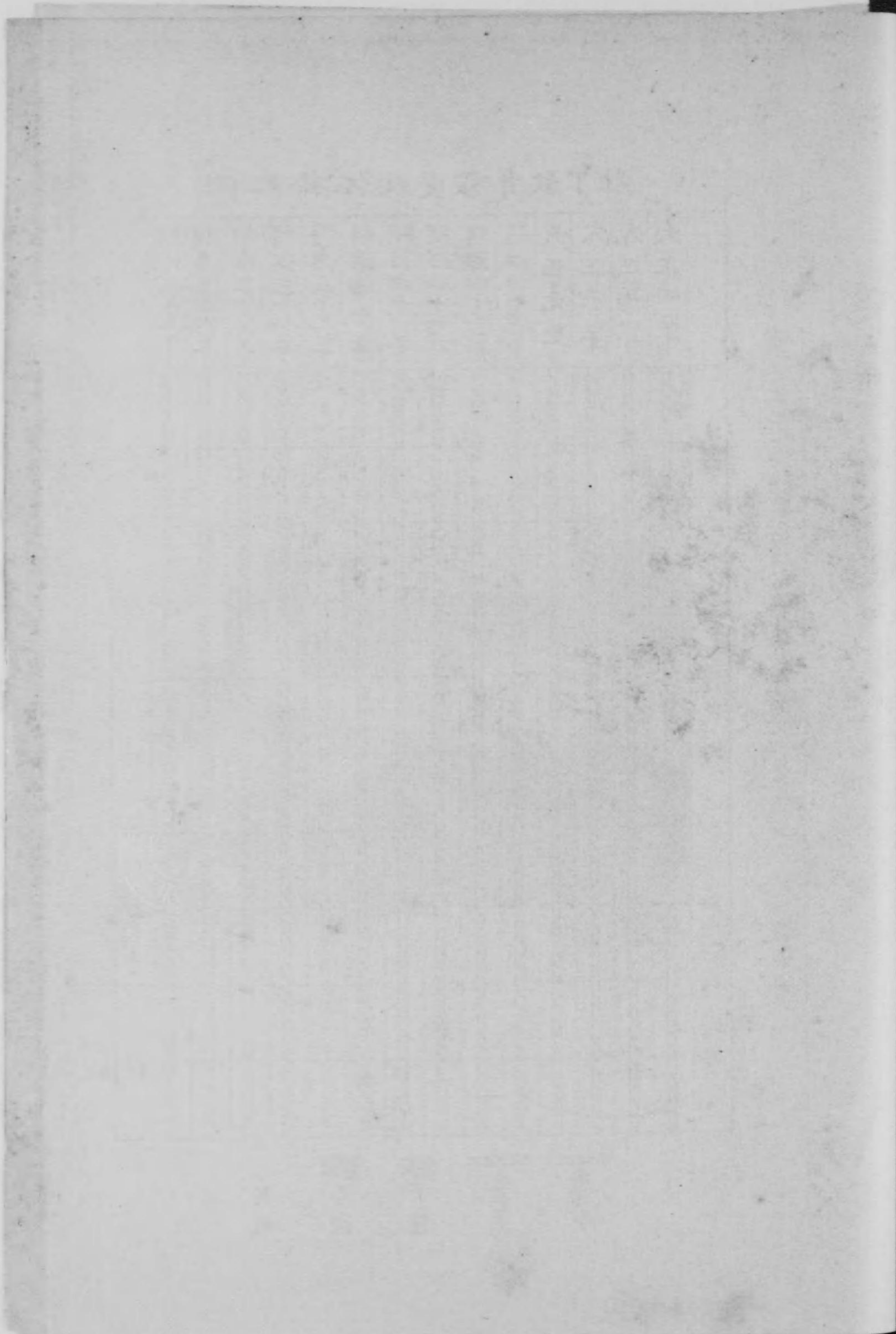

六百万

五百万

四百万

三百万

二百万

百万

九月

八月

七月

六月

五月

四月

三月

二月

一月



諸稅及負擔

(諸稅)

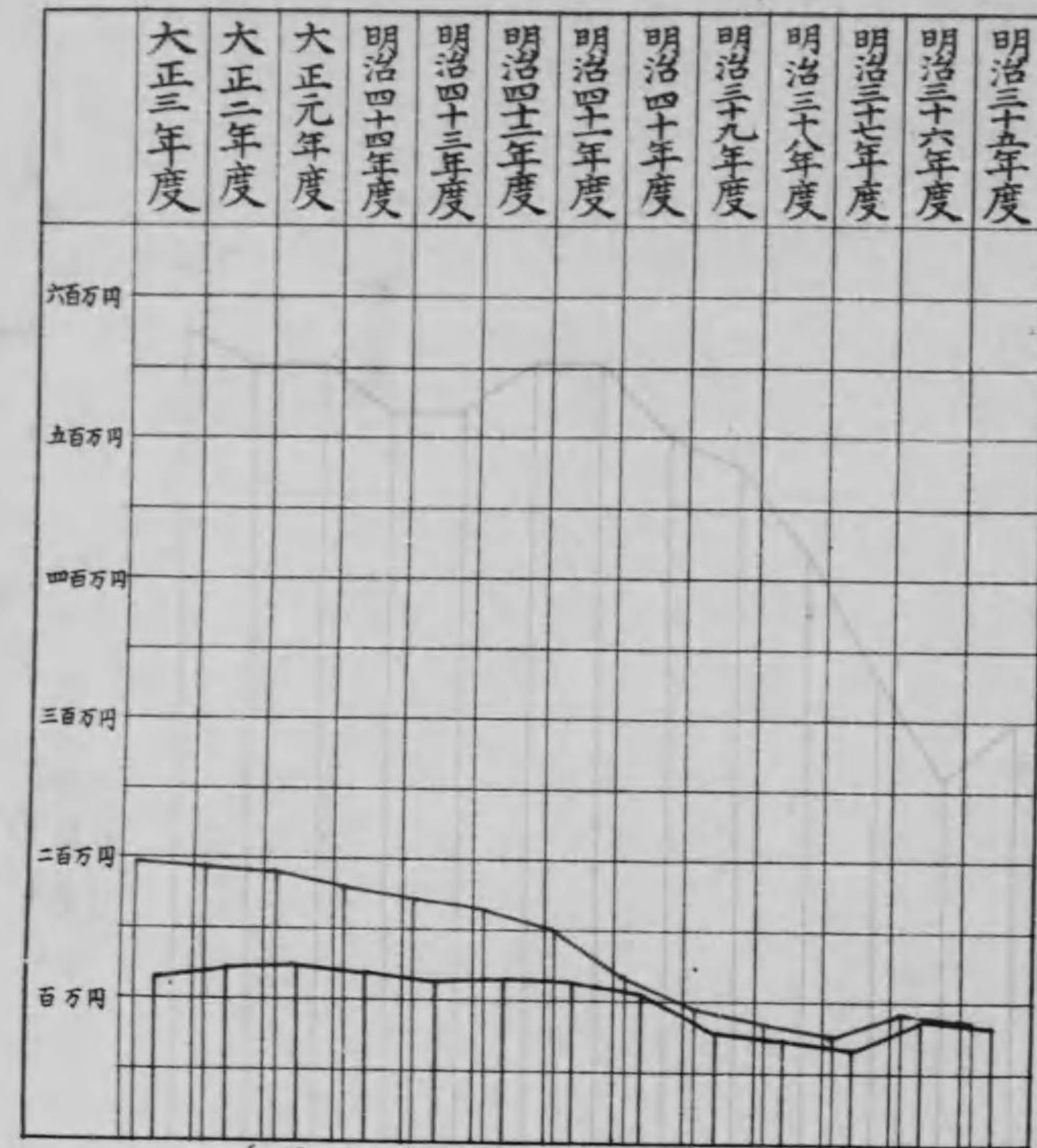

{負擔 (現住人口一=付)}

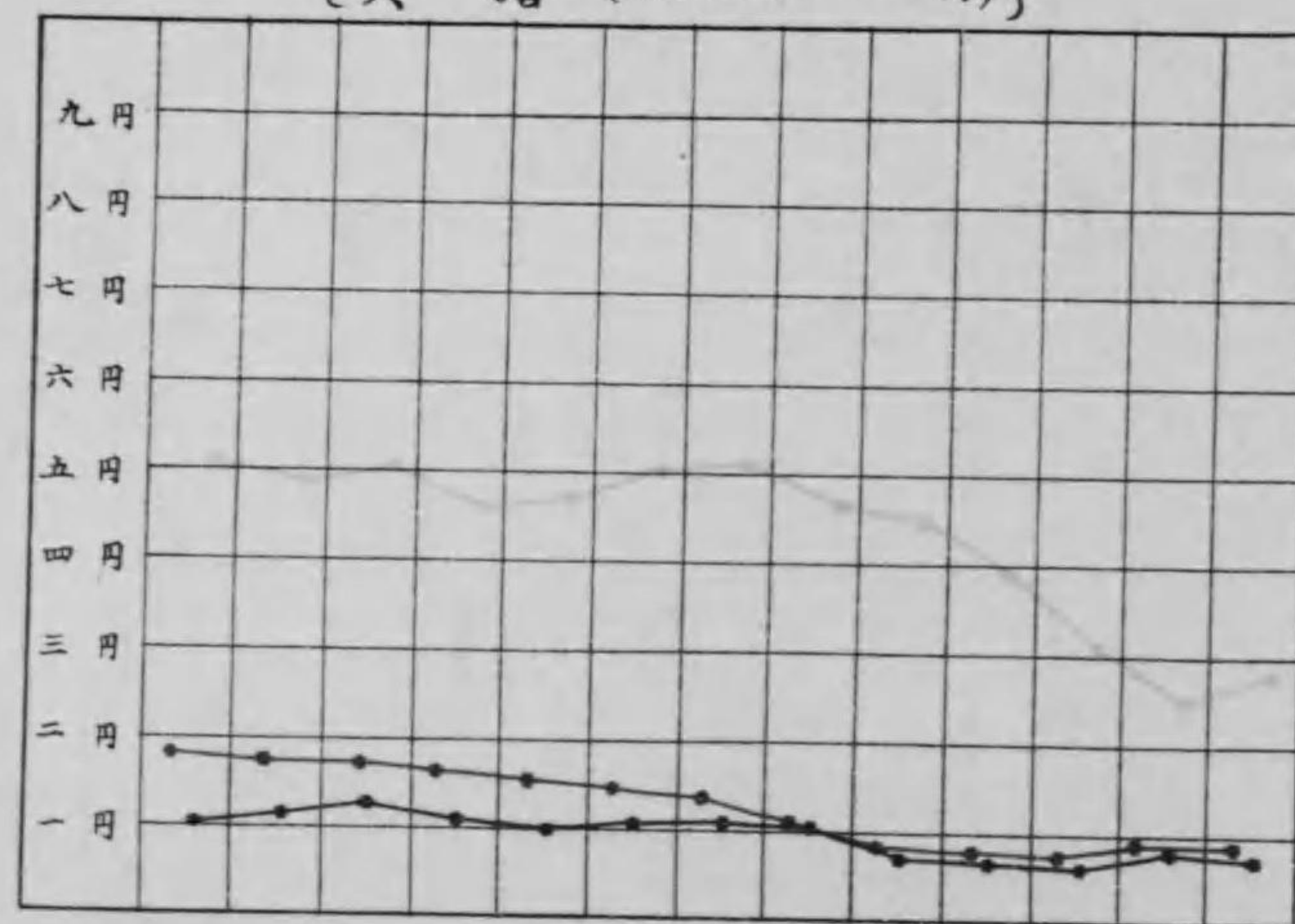

國稅 縣稅 市町村稅

縣郡市町村歲入歲出

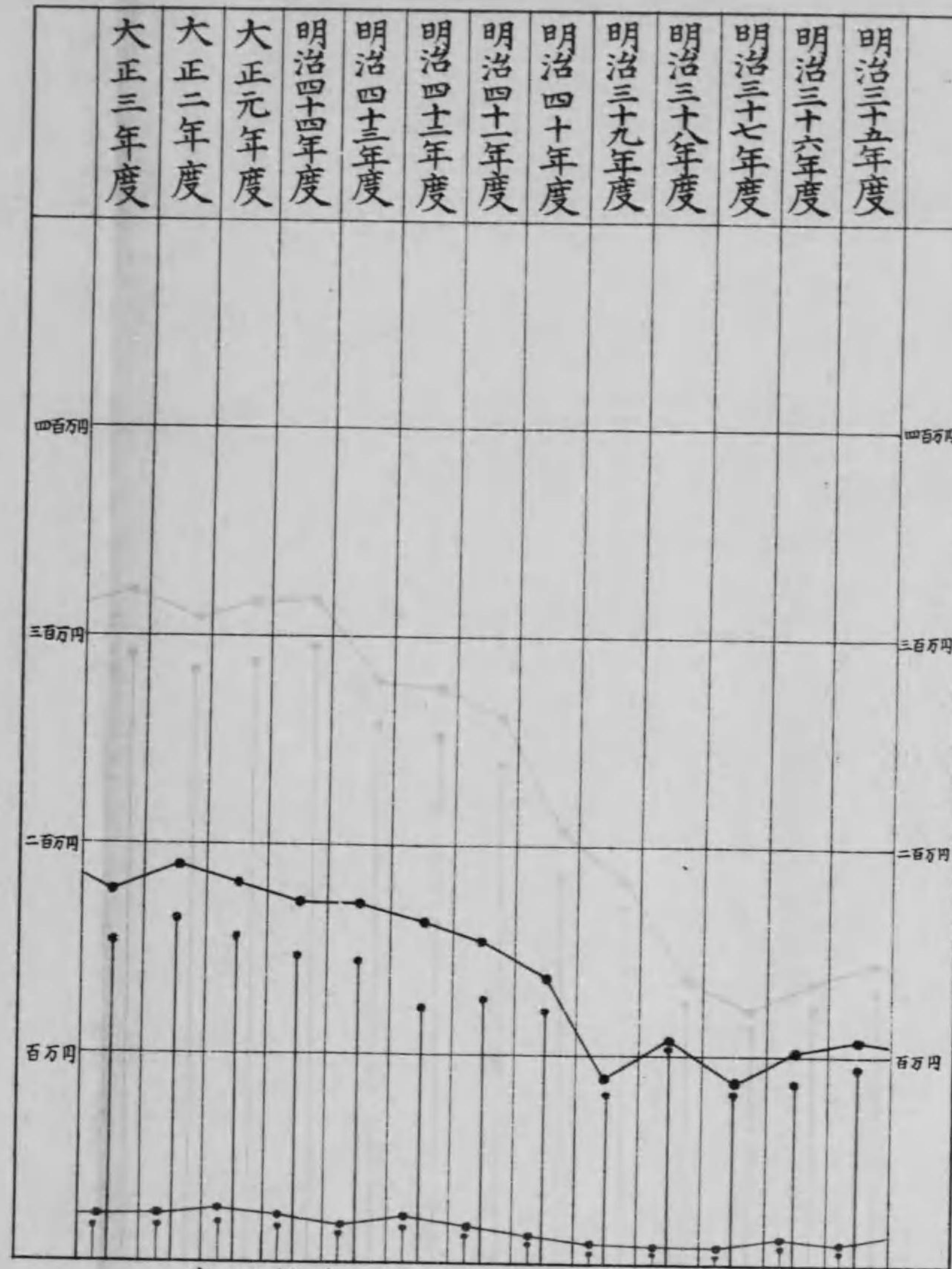

市町村費 郡費 縣費
 歲入 歲入 歲入
 歲出 歲出 歲出

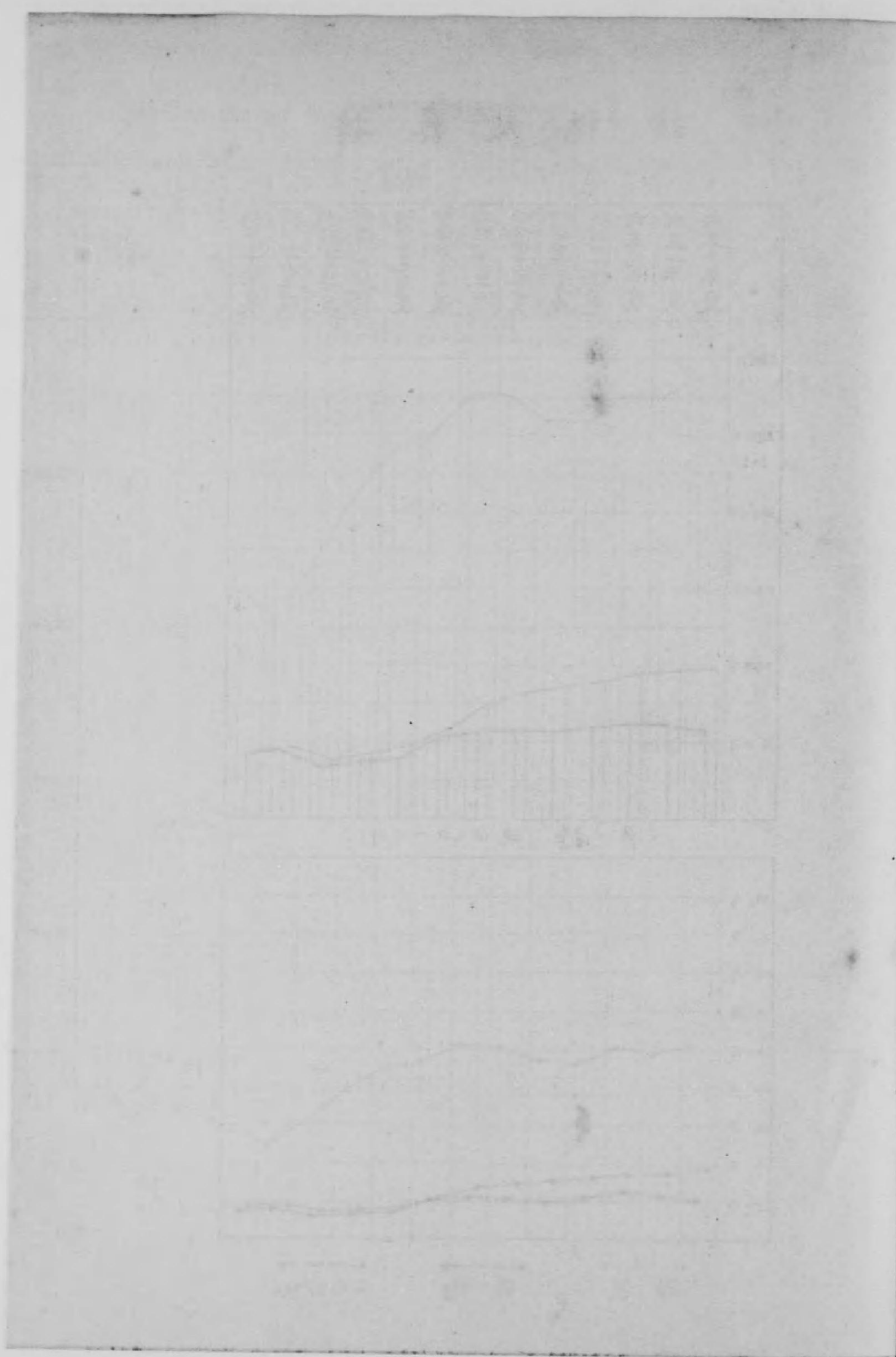

The right page of the book contains several lines of text, which are very faint and difficult to read. The text appears to be organized into paragraphs or sections, but the individual characters are not clearly legible. There are some faint markings and lines on the page, possibly indicating a layout or a specific section of the text.

土

第一 地 勢

境界區劃 本縣ハ南海道ノ西北部ニ位シ伊豫ノ一國ヲ管轄ス東ハ徳島、香川ノ兩縣ニ接シ南ハ高知縣ニ境シ北ハ備後縣、安藝周桑、新居、宇摩、上浮穴、伊豫、喜多、西字和、東字和、北字和、南字和、ノ一市十二郡ニ分ツ

地 形 狹長ニシテ東北ヨリ西南ニ長ク延長六十餘里幅員ハ一様ナラズト雖二十里ヨリ六七里ノ間ヲ出入ス

山 脈 南方ハ山嶽蜿蜒トシテ障屏ノ如ク伊豫土佐ニ於ケル天然ノ境界ヲナス其支脈ハ縣内ニ連亘シ峯巒起伏シテ平坦部極ヶ峯、筒城山、等ニシテ多ク土佐ノ國境ニ屏立ス

水 脈 河川中大ナルモノハ肱川ニシテ源ヲ東字和郡ニ發シ迂回シテ喜多郡ニ入り長濱町ヲ經テ瀬戸内海ニ注ク其流程二十

島 嶼 沿海大小ノ島嶼ニ富ミ其數二百有餘ニ達ス其ノ大ナルモノハ大三島、大島、伯方島、忽那島、興居島等ナリ

海 岸 其ノ延長二百九十八里岬灣ノ出入頗ル多ク就中佐田岬ハ遠ク豊後海ニ突出シ其ノ長サ十二里大分縣佐賀關ト相對シ

地 質 南部石碓山脈ハ結晶片岩帶ヨリ成リ東方ハ宇摩郡銅山川ノ溪谷ヨリ西方佐田半島ニ至ル其ノ北方瀬戸内海斜面ニハナシ山嶽ノ頂上ハ地味硬礫ニシテ僅ニ雜草ノ蕃茂スルニ過キサルモノアレトモ山谷及平地ハ多ク壤土ヨク成リ穀菜

第二 沿 革

愛媛縣 明治二十一年 (伊豫國) 十二月三日 —— 愛媛縣 明治九年 (讚岐國) 八月二十一日 —— 愛媛縣 明治六年 (伊豫國) 二月二十日

第三 山 嶽

	所在地名	海面ヨリノ高サ	登リ口ノ地名	山頂迄ノ里程
高石	繩山	3,244	溫周郡 泉桑居	1.18
	槌山 (一名面河山)	6,537	溫周郡 泉桑居	7.18
	常住山	4,500	溫周郡 泉桑居	6.00
	溫周郡 泉桑居		河石水袖千大	3.00
	野山木		野根見川	2.30
	村村村		足保山	1.14

地

灘及伊豫灘ニ面シ無數ノ島嶼ヲ以テ山口廣島岡山縣ト相交リ西ハ豊後海峽ヲ隔テハ宮崎大分縣ト相對ス管内ハ松山、温泉、越智、メテ少ナク約山地八分平地二分ノ比ナリ山嶽ノ著大ナルモノ稀ナリト雖モ海拔六千尺以上ノモノハ石碓山、二ノ森、瓶ヶ森、笠餘里其ノ他重信川、蒼社川、中山川、大明神川等之ニ次ク

一望呼應ノ觀アリ

白堊紀層、第三紀層、新生層、花崗岩地處々ニ連リ概テ壤土質ニシテ地味肥沃米産ニ富メリ其ノ南方ハ古生層及白堊紀層帶狀テノ栽培ニ適セリ

石鐵縣	明治五年 二月九日	松山縣 明治四年 十一月十五日	倉敷縣 明治四年 正月十八日	舊幕領	宇摩、新居、桑村、越智、風早ノ各一部
			一松山縣 明治四年 七月十四日	松山藩	{周布、桑村、越智、風早、浮穴、伊豫ノ各一部 {野間、和氣、温泉、久米ノ全部
			一今治縣 明治四年 七月十四日	今治藩	宇摩、越智ノ各一部
			一小松縣 明治四年 七月十四日	小松藩	越智、周布ノ各一部
			一西條縣 明治四年 七月十四日	西條藩	宇摩、越智、周布ノ各一部
一神山縣	明治五年 六月廿三日	宇和島縣 明治四年 十一月十五日	一宇和島縣 明治四年 七月十四日	宇和島藩	宇和郡ノ一大部
			一吉田縣 明治四年 七月十四日	吉田藩	宇和郡ノ一小部
			一大洲縣 明治四年 七月十四日	大洲藩	喜多、浮穴、伊豫、風早ノ各一部
			一新谷縣 明治四年 七月十四日	新谷藩	喜多、浮穴、伊豫ノ各一部

	所在地名	海面ヨリノ高サ	登リ口ノ地名	山頂迄ノ里程
三ヶ森山	周桑郡 千足山村	4,547	周桑郡 千足山村	3.00
伊豫ヶ峯 (一名石木戸山)	{同郡 千足山村 {上浮穴郡 同川村	6,270	{同郡 同川村 {上浮穴郡 同川村	4.20 1.00

第三 山 嶽

所在地名		海面ヨリノ高さ	登リ口ノ地名	山頂迄ノ里程
筒城山	新居郡 浮穴	6,135	上 浮穴 郡 柳川 村	2.18
鹿澤山	新高上高 浮穴	4,831	同 郡 同 村	1.20
瓶ヶ森山	新居郡	6,257	新 居 郡 加 茂 村	1.18
笹ヶ森山	同	6,135	同 郡 同 村	2.24
伊豫富士山	同	5,537	同 郡 大 生 院 村	1.18
別子山	同	5,729	同 郡 加 角 茂 野 村	3.28
楯塚山	同	4,280	同 郡 角 野 村	3.00
笹ヶ星山	同	3,439	宇 摩 郡 上 山 村	1.18
赤二ツ嶽山	同	3,350	同 郡 新 立 村	3.00
天佐上	同	4,795	同 郡 富 郷 村	1.25
	同	5,435	同 郡 土 居 村	3.00
	同	4,455	同 郡 關 川 村	3.00
	同	4,633	同 郡 金 砂 村	5.18
	同	5,158	同 郡 關 川 村	3.18

備考 本表ハ二千尺以上ニテ著名ナルモノヲ掲ク里程ハ地方ノ檢測ニ依ル山嶽中一字下ケテ記スルモノハ

第四 原 野

所在地名	高低	廣	表	面積	水利
横大王水丸	高同	町 2.10	町 20.00	町 52	不便不不不
峰野美山	同	町 119.00	町 114.00	町 330	
ヶヶ羅元山	同	町 1.40	町 25.00	町 39	
原原原原	同	町 6.00	町 4.27	町 32	
宇西同同	同	町 6.40	町 5.00	町 40	
摩穴和	同	町 9.00	町 5.22	町 58	
川浮日磯同	同				
瀧穴土津	同				
村村村村	同				

備考 本表ニハ面積三十町以上ノ原野ノミヲ掲ク廣・表・面積ハ地方ノ檢測ニ依ル

第五 河 川

水源地名	流末地名	經過		里程
		郡名	里	
立著	岩社	温越同	泉智	3.18
支玉信	川川川	温越同	泉智	8.01
重	温越同	周桑	温泉	3.00
	温越同	周桑	温泉	10.01
	温越同	北立純垣	條花川生田	
	温越同	岩岡川	町村村	
	温越同	立龍鏡	村村村	
	温越同	郡郡郡	村村村	
	温越同	泉智	泉智	

所在地名		海面ヨリノ高さ	登リ口ノ地名	山頂迄ノ里程
桂石中	上 浮穴 郡 明神 村	4,039	上 浮穴 郡 父二峰 村	1.20
ノ墨津	同 郡 郡 郡 郡	4,805	同 郡 郡 郡 郡	2.00
唐山	同 郡 郡 郡 郡	5,082	同 郡 郡 郡 郡	1.03
唐大源	同 郡 郡 郡 郡	4,323	同 郡 郡 郡 郡	32
氏	同 郡 郡 郡 郡	5,033	同 郡 郡 郡 郡	1.21
妙雨三	同 郡 郡 郡 郡	4,627	同 郡 郡 郡 郡	2.15
見乞郷	同 郡 郡 郡 郡	4,171	同 郡 郡 郡 郡	3.15
ノ辻	同 郡 郡 郡 郡	4,003	同 郡 郡 郡 郡	3.29
森山	同 郡 郡 郡 郡	3,076	同 郡 郡 郡 郡	22
北神壺	同 郡 郡 郡 郡	3,808	同 郡 郡 郡 郡	32
ク南神	同 郡 郡 郡 郡	2,343	同 郡 郡 郡 郡	28
觀能寺山	同 郡 郡 郡 郡	3,201	同 郡 郡 郡 郡	1.20
矢野神	同 郡 郡 郡 郡	2,284	同 郡 郡 郡 郡	1.05
雨包野山	同 郡 郡 郡 郡	2,706	同 郡 郡 郡 郡	2.20
大野山	同 郡 郡 郡 郡	3,666	同 郡 郡 郡 郡	25
篠	同 郡 郡 郡 郡	5,400	同 郡 郡 郡 郡	1.15
	同 郡 郡 郡 郡	3,511	同 郡 郡 郡 郡	1.22

前峰ノ支脈巒峰ヲ示スモノナリ

所在地名	高低	廣	表	面積	水利
竹白五	高同	町 6.40	町 5.15	町 42	不不不
野谷	同	町 8.36	町 5.50	町 42	
在所	同	町 10.20	町 13.30	町 169	
中ア	同	町 9.27	町 2.48	町 31	不不
ラ	同	町 7.00	町 4.02	町 34	

水源地名	流末地名	經過		里程
		郡名	里	
石小内	温越同	泉智	泉智	7.21
支	温越同	周桑	温泉	3.25
手野部	温越同	周桑	温泉	5.17
川川川	温越同	周桑	温泉	3.02
温越同	温越同	周桑	温泉	7.25
泉	温越同	周桑	温泉	
郡郡郡	温越同	周桑	温泉	
温小北	温越同	周桑	温泉	
山野井	温越同	周桑	温泉	
村村村	温越同	周桑	温泉	
温越同	温越同	周桑	温泉	
泉	温越同	周桑	温泉	
余石同	温越同	周桑	温泉	
土井町	温越同	周桑	温泉	
村村村	温越同	周桑	温泉	
温越同	温越同	周桑	温泉	
泉	温越同	周桑	温泉	

地 名	官 廳 所 在 地		管 內	
	東 經	北 緯	地 名	東 經
C 越 智 郡 今治町	133.01	34.04	江ノ島沖	133.27
D 周 丹 郡 丹原町	133.05	33.54	周桑郡千足山	133.09
E 新 居 郡 西條町	133.12	33.55	法皇山頂	133.22
F 浮 穴 郡 三島町	133.34	33.59	曼陀峰	133.41
G 上 伊 郡 久万町	132.53	33.40	筒城山頂	133.10
H 伊 豫 郡 郡中町	132.42	33.46	北ヶ嶽	132.49
I 喜 多 郡 大洲町	132.33	33.31	藍森山	132.45
J 宇 和 郡 八幡濱町	132.26	33.28	陣ヶ森山	132.32
K 東 北 郡 宇和町	132.31	33.24	雨包山	122.53
L 南 宇 郡 宇和島町	132.34	33.13	堺 峰	132.53
M 南 宇 郡 御莊村	132.34	32.58	正木川	132.40
N 松 山 市 松山市	132.45	33.50	松山市大字新立	132.47

第八國郡市面積及

面積	廣 表			
	東 西		南 北	
	極 東	極 西	極 南	極 北
萬里分毫	湯 山 村	三 津 濱 町	荏 原 村	淺 海 村
40,775	井 井 村	津 間 樹 見	龍 足 村	波 方 河 子
29,127	木 村	水 村	千 加 村	楠 金 村
19,295	船 村	水 村	加 村	河 子 村
25,006	上 山 村	川 渡 灘 村	子 山 村	伊 豫 村
32,293	原 村	下 村	山 村	天 明 北 伊 豫 村
51,840	村 村	村 村	村 村	村 村
21,771	村 村	村 村	村 村	村 村

備考 面積ハ參謀本部陸地測量部ノ調査ニ依リ里程ハ地方ノ概測ニ依ル

第九郡市町村及役所

	郡 市 町 村 數				役 所 役 場 數			
	郡	市	町	村	郡 役 所	市 役 所	町 役 場	村 役 場
明治三十五年	12	1	18	283	12	1	18	283
同三十七年	12	1	18	283	12	1	18	283
同三十八年	12	1	18	283	12	1	18	283
同三十九年	12	1	18	283	12	1	18	283
同四十年	12	1	18	282	12	1	18	282
同四十一年	12	1	21	279	12	1	21	279

第一〇郡市町村及役所

地 名	極 西		經 緯		度	
	東 經	北 緯	地 名	北 緯	地 名	北 緯
溫泉郡淺海沖	132.48	33.53	東三方森山頂	33.53	越智郡百貫島沖	34.19
東三方森山頂	132.57	33.44	石墨山頂	33.44	大崎	33.59
石墨山頂	133.08	33.45	筒城山頂	33.45	大島沖	34.06
足谷山	133.20	33.49	足谷山	33.49	宇摩郡二名村余木崎沖	34.04
吉野川	132.45	33.28	雨包山頂	33.28	石龜山頂	33.47
松尾	132.32	33.37	壺神山	33.37	重信川出合	33.49
出海	132.26	33.27	大野山	33.27	青島沖	33.48
佐田岬沖	132.00	33.20	モジ嶽	33.20	伊豫灘中央	33.38
大崎三ツ岩	132.22	33.17	立 岩	33.17	總 川	33.31
日振島カニイ瀬沖	132.07	33.02	由良崎	33.02	御在所山	33.24
檮島沖	132.17	32.48	沖ノ左右沖	32.48	魚神山	33.04
大林寺裏	132.45	33.50	立花橋	33.50	木屋町口	33.51

廣 表

面積	廣 表			
	東 西		南 北	
	極 東	極 西	極 南	極 北
萬里分毫	大 瀨 村	出 海 村	南 久 米 村	立 川 村
35,034	日 惣 日 村	三 高 蔭 村	三 玉 畑 村	磯 多 成 村
16,433	日 惣 日 村	蔭 村	畑 村	成 村
29,600	日 惣 日 村	蔭 村	畑 村	成 村
52,176	日 惣 日 村	蔭 村	畑 村	成 村
15,890	一 本 松 村	內 海 村	東 外 海 村	綠 僧 都 村
0,260	大 字 持 田 村	西 字 和 郡 三 崎 村	南 宇 和 郡 西 外 海 村	大 字 木 屋 町 五 丁 目 村
389,500	宇 摩 郡 上 山 村	西 字 和 郡 三 崎 村	南 宇 和 郡 西 外 海 村	越 智 郡 波 方 村

役場數 (全管)

	郡 市 町 村 數				役 所 役 場 數			
	郡	市	町	村	郡 役 所	市 役 所	町 役 場	村 役 場
明治四十二年	12	1	22	275	12	1	22	275
同四十三年	12	1	22	275	12	1	22	275
同四十四年	12	1	22	275	12	1	22	275
同四十五年	12	1	22	275	12	1	22	275
同四十六年	12	1	23	274	12	1	23	274
同四十七年	12	1	25	272	12	1	25	272
同四十八年	12	1	25	272	12	1	25	272

役場數 (郡市別)

大正四年十二月三十一日

	郡 市 町 村				役 所 役 場			
	郡	市	町	村	郡役所	市役所	町役場	村役場
温泉郡	1	—	3	41	1	—	3	41
泉智居郡	1	—	3	36	1	—	3	36
温越周新	1	—	3	14	1	—	3	14
宇上伊	1	—	3	19	1	—	3	19
摩穴郡	1	—	3	22	1	—	3	22
浮	1	—	1	14	1	—	1	14
伊	1	—	1	14	1	—	1	14

第一一市町村區劃

大	字
松山市	持田、中村、新立町、唐人町一丁目、唐人町二丁目、唐人町三丁目、南八坂町、北八坂町、南夷子町、北夷子町、南歩行町、北歩行町、中歩行町、鮎屋町、御寶町、東雲町、立花、立花町、春日町、河原町、辨天町、小唐人町三丁目、榎町、一番町、二番町、三番町、花園町一丁目、花園町二丁目、新玉町一丁目、魚町四丁目、魚町五丁目、松前町一丁目、松前町二丁目、松前町三丁目、松前町四丁目、松前町五丁目、南江戸、江戸町、味酒、宮古町、紙屋町、本町一丁目、本町二丁目、本町三丁目、本町四丁目、本町五丁目、木屋町三丁目、木屋町四丁目、木屋町五丁目、木屋町六丁目、常盤町、鍛冶屋町、三津口町、杉谷町、一万町、旭町、泉町。

町村名	大	字	名	町村名	大	字	名											
温泉郡	浅波村 立岩村	浅海本谷、○浅海原 下難波、○中通、上難波、庄 才ノ原、瀧木、○猿川、中村、米之野、庄府、儀 式、小山田、猿川原、尾儀原、萩原	伊養村 堀江村 湖見村 御幸村 久枝村	○下伊養、上伊養 ○福角、堀江、橋現、大栗 ○吉修、谷、大内平田、志津川 ○山越、姫原 久万、○西長戸、東長戸、安城寺、高木	正岡村 北條町 河野村	○八反地、中西内、中西外、寺谷、院内、波田、 神田 ○北條、辻、土手内、安居島 ○別府、宮内、善應寺、横谷、関谷、九川、常保 免、佐古、高山、牛谷、大河内、中須加、片山、 夏目	和氣村 新濱村 興居島村 睦野村 東中島村	和氣濱、○太山寺、馬木 ○睦月、野忽那 大浦、○小濱、長師、宮野、神浦		栗井村 五明村	小川、○河内、鴨之池、和田、河原、安岡、常竹 木谷、西谷、大西谷、客、鹿、平林、小川谷、○久 保、鹿峰、苞木 ○菅澤、神次郎、城山、柳谷、墨地、小屋、梅木 上總	西中島村 神和村 三津濱町	栗井、畑里、○饒、吉木、熊田、字和間 ○元忍和、津和地、二神、上忍和 梅田町、通町、桂町、久寶町、心齋町、廣町、柳 町、住吉町、○新町、櫻町、藤井町、三種町、須 先町、榮町、新濱、新立	越智郡	今治町 日吉村 立花村 富田村 櫻井村 上朝倉村 下朝倉村 清水村	室屋町、米屋町、○本町、北新町、風早町、新 町、中濱町、片原町、今治村 日吉、別宮、○祇敷 鳥生、○柳、辻堂、八町 東村、○上總、松木、高市、町谷、喜田、宮々 崎	鳴川村 龍岡村 九和村 日高村 近見村 波止濱町 波方村 乃万村 大井村	畑寺、高野、○中村、小鴨部、別所、八幡 木地、○鏡川、鬼原 葛谷、○龍岡下、龍岡上 長谷、三段地、○大野、法界寺、積木、典和木、 鍋地、桂、御殿 高橋、別名、○小泉、片山、馬越 石井、大新田、○大濱 高部、來島、○波止濱、柚田 ○波方、樋口、小部、森上、馬刀湯、宮崎 宅間、○延喜、野間、神宮、矢田、山路、阿方 ○新田、大井濱、宮脇、九王、紺原
	栗井村 五明村	小川、○河内、鴨之池、和田、河原、安岡、常竹 木谷、西谷、大西谷、客、鹿、平林、小川谷、○久 保、鹿峰、苞木 ○菅澤、神次郎、城山、柳谷、墨地、小屋、梅木 上總	西中島村 神和村 三津濱町	栗井、畑里、○饒、吉木、熊田、字和間 ○元忍和、津和地、二神、上忍和 梅田町、通町、桂町、久寶町、心齋町、廣町、柳 町、住吉町、○新町、櫻町、藤井町、三種町、須 先町、榮町、新濱、新立	越智郡	今治町 日吉村 立花村 富田村 櫻井村 上朝倉村 下朝倉村 清水村	室屋町、米屋町、○本町、北新町、風早町、新 町、中濱町、片原町、今治村 日吉、別宮、○祇敷 鳥生、○柳、辻堂、八町 東村、○上總、松木、高市、町谷、喜田、宮々 崎	鳴川村 龍岡村 九和村 日高村 近見村 波止濱町 波方村 乃万村 大井村	畑寺、高野、○中村、小鴨部、別所、八幡 木地、○鏡川、鬼原 葛谷、○龍岡下、龍岡上 長谷、三段地、○大野、法界寺、積木、典和木、 鍋地、桂、御殿 高橋、別名、○小泉、片山、馬越 石井、大新田、○大濱 高部、來島、○波止濱、柚田 ○波方、樋口、小部、森上、馬刀湯、宮崎 宅間、○延喜、野間、神宮、矢田、山路、阿方 ○新田、大井濱、宮脇、九王、紺原									

	郡 市 町 村				役 所 役 場			
	郡	市	町	村	郡役所	市役所	町役場	村役場
喜多郡	1	—	3	31	1	—	3	31
西東北	1	—	2	20	1	—	2	20
宇和郡	1	—	1	21	1	—	1	21
宇和郡	1	—	2	33	1	—	2	33
宇和郡	1	—	—	7	1	—	—	7
南松	—	1	—	—	—	1	—	—
山計	—	1	—	—	—	1	—	—
計	12	1	25	272	12	1	25	272

(大字中○印ヲ付スルハ役場
役所ノ所在地ヲ示ス)

大	字	名
淡町一丁目、淡町二丁目、淡町三丁目、淡町四丁目、淡町五丁目、淡町六丁目、北京町、南京町、永木町、玉川町、喜興町、豊坂町一丁目、豊坂町二丁目、末廣町一丁目、末廣町二丁目、柳井町、久保町、藤原、小唐人町一丁目、小唐人町二丁目、新玉町二丁目、千船町、西町、出瀬町一丁目、○出瀬町二丁目、南堀端町、西堀端町、魚町一丁目、魚町二丁目、魚町三丁目、萱町一丁目、萱町二丁目、萱町三丁目、萱町四丁目、萱町五丁目、萱町六丁目、萱町七丁目、萱町八丁目、萱町九丁目、本町六丁目、本町七丁目、府中町一丁目、府中町二丁目、府中町三丁目、府中町四丁目、木屋町一丁目、木屋町二丁目、一万、弓ノ町、通町、矢畑町、水口町、塚町、鐵砲町、三春町、清水町、傘屋町、新町一丁目、新町二丁目、道後町、榮町		

町村名	大	字	名	町村名	大	字	名		
古三津村 味生村 石生村 垣生村 余生村	別府、○北齊院、南齊院、山西 高岡、富久、久保田、○南吉田、北吉田 ○西垣生、東垣生 ○余土、保免、市坪	雄群村 朝美村 道後湯之 湯山村	○小栗、藤原、竹原、土居田、針田 南江戸、○辻、澤、衣山 石手、持田、○道後、觀谷 ○湯山、溝邊	久米村 小野村 北吉井村 南吉井村 浮穴村 荏原村 坂本村 拜志村 川上村 三内村	高井、窪田、來住、霞子、○南久米、北久米、福音 寺 小屋峠、北梅本、南梅本、平井谷、刈谷、○畑中、水 泥 樋口、山之内、○志津川、西岡 見奈瓦、田窪、○牛淵、南野田、北野田 高井、○森松、井門 津吉、中野、河原、○東方、小村、上野、西野、惠原 町 淨瑠璃寺、窪野、○久谷 上林、○下林、上村 ○北方、松瀬川、南方、吉久 河之内、○明之内、井内	小西村 龜岡村 菊間村 湯浦村 龜津村 山倉村 宮窪村 西伯方村 東伯方村	山之内、○勝、星浦、別府 佐方、○種 池原、高田、○松尾、河之内、川上、中川 ○濱、長坂、西山 ○松岡、津島 臥岡、宮浦、○名、正味、椋名 木庄、八幡、○幸新田、仁江 福田、○沼、早川、余所園 ○宮窪、友浦 叶浦、伊方、○北浦、石割 有津、○木浦	魚島村 削名村 岩城村 瀬戸崎村 盛口村 鏡宮浦村 關山村 關前村	佐島、○下弓削、上弓削 瀬戸、○甘崎 ○井口、盛 肥海、○大見、明日 ○宮浦、壺 野々江、○口徳、浦方、宗方 大下、○岡村

	町村名	大字名	町村名	大字名
周桑郡	丹原町 中野村 櫛田村 千足山村	久妙寺、今井、丹原、○池田、願連寺、長野、田野上方、○北田野、高松、川根、湯谷口、志川、寺尾、來見、○石經、關家、明穗 楠窪、明河、○鞍瀨、滑川、千原、白坂	石根村 小松村 吉井村 多賀村	妙口、○大頭、大郷、安井、明穗、南川、北川、○新屋敷、吉田、○周布 石田、今在家、廣江、○玉之江、○北條、三津屋
	西條町 新居濱町 金子村 高津村 垣生村	大師町、○本町、東町、榮町、明屋敷、朔日市、下島山、○玉津、船屋、新田 ○金子、庄内、新須賀、澤津、○宇高	大島村 多喜濱村 神郷村 船木村 泉川村 角野村	阿島、○多喜濱、黒島、○松神子、郷 ○船木、種子川山、○角野、立川山
宇摩郡	二名村 之江町 金生分町 金田村 川上村	○余木、長須、○下分、山田井 ○金川、牛田、三角寺、○下山、領家、下川、柴生	新立村 島村 松三島村 中曾根村 中之庄村 寒川村	新宮、○馬立、新瀬川、村松、上柏、○下柏 ○中之庄、具定
	明神村 久野村 菅川村	○東明神、西明神、入野、上野尻、下野尻、○久万町、上畑野川、○下畑野川、直瀬	柚川村 仕七川村 中津村 柳谷村	○柚野、大味川、東川、○七島、仕出、澤渡、○黒藤川、久主、西谷、○柳井川
伊豫郡	原町 砥部村 廣田村	○麻生、宮内、千足、河井、七折、大角藏、外山、北川毛、五本松、○大雨、岩谷口、大平、川登、万平 多居谷、猿谷、○總津、中野川、高市、玉谷、滿穂、栗田	中山村 下灘村 上灘村 佐禮谷村 南山崎村	○中山、出瀬、○串、大久保、高岸、○上灘、高野川 鶴崎、兩澤、上唐川、下唐川、○大平
	大洲町 久米村 南久米村 菅田村 大成村 大藏村 大谷村	○大洲、柚木、○阿波、大洲、高山、○野田、平池 ○北只、松尾、梅川、長谷、久保、正信、稻積、野佐來、黒木、柚木、○菅田、大竹、宇津 成能、○森山	宇和川村 河邊村 御波村 天神村 五十崎村 内子町 五城村 前村 大瀨村	名荷谷、中居谷、○宇和川、川崎、宮谷、○植松、横谷、中津、横山、山島坂、○北表、只海 ○平岡、重松、宿間、福岡、○古田、大久喜、○内子、知清 ○五百木、城廻
西宇和郡	八幡濱町 千丈村 神山村 双岩村 三瓶村 三島村	松柏、○郷、川之内、矢野町、八代、○五反田、國木 中津川、○若山、釜倉、布喜川、和泉、朝立、○津布理、安土、有綱代、有太刀、○藏貫浦、藏貫、皆江、下泊	二木生村 眞穴村 川上村 舌田村 矢野崎村 喜須來村	垣生、○二及、周木、眞綱代、○穴井、大島、○川名津、上泊 ○合田、舌間、大平、高野地、○向灘、須川、○喜木
	多田村 中川村 笠置村 山田村 上宇和村 宇和町	○東多田、河内、伊延、岡山、田苗眞土、大江、○加茂、坂戸、清澤、空處、○岩木、郷内、小原 ○西山田、山田、○久枝、野田、小野田、永長、上松葉、下松葉、○卯之町、鬼窪、伊賀之上	下宇和村 田之筋村 溪筋村 中筋村 吹林村 横林村	皆田、○下川、明間、稻生、○新成、常定寺、田野中、明石、白髭、○松溪、長谷、四郎谷 ○高瀬、富野川、平野、藏耳、西栗木、鎌田、○中通川、○鎌子林、坂石

町村名	大字名	町村名	大字名
壬土川町 國安村 三芳村 楠河村	大新田、○壬生川、圓海寺、明理川、喜多窪、高田、國安、新市、○桑村 楠、○河原津	庄内村 吉岡村 徳田村	宮之内、大野、實報寺、福成寺、○且之上、黒谷、河之内、上市、廣岡、石延、○新町、安用出作、安用、徳能、徳能出作、○古田、田瀬、高知
中萩村 大生院村 飯岡村 大町村 大神戶村	中村、○萩生、大永山 福武、明神木、○大町、○神拜、喜多川、桶之口、古川、○中野、中西、州之内、安知生	加茂村 橋村 水見町 大保木村	荒川山、○千町山、藤之石山、西田、西泉、坂元、○橋木、鎮瑞 鬼之山、黒瀬山、○大保木山、中奥山、東野川山、西之川山
豊岡村 野田村 津小富村 巖崎村 天満居村	五郎野、大野、岡銅、○豊田、長田 ○小林、藤原、中村 ○土居、浦山、入野、畑野	關川村 別子山 富郷村 金砂村	○上野、北野、津根山、○寒川山、豊坂、○小川山、平野山
弘形村 父二峰村 參川村 小田町村	日野浦、中黒岩、大川、○上黒岩、有枝、○露峯、交野川、二名、上川、○中川、本川、大平、日野川、○町村、寺村	浮穴村 石山村 田渡村	上屋、川上、○北平、○立石、南山、吉野川、○上田渡、中田渡、白竹
北山崎村 郡中町 郡中村 南伊豫村	三秋、中村、市場、森、本郡、○三島、尾崎、稻荷、○澁町、湊町、○上吾川、下吾川 下三谷、上三谷、○上野、宮下、八倉	北伊豫村 岡田村 松前村	横田、徳丸、出作、中河原、鶴吉、永田、大瀨、東古泉、○神崎、西古泉、惠久美、大間、北河原、○昌農内、上高柳、西高柳 北黒田、○濱、筒井、南黒田
立川村 瀨川村 柳澤村 喜多山村 新谷村 大洲村 三善村 栗津村 上須成村	○立山、川中、袋口、論田、○河内、石疊、○柳澤、藤澤、田處 壘木、○喜多山、○新谷町、新谷、田口、市木、徳森、中村、常盤町、○若宮、五郎 ○春賀、多田、東宇山、○八多喜、米津、手成	柴川村 相生村 豊茂村 出海村 郷生村 長濱町 喜多灘村	○柴、下須成、戒川、○加屋、大越、穂積、○下須成、上老松 ○長濱、青島、仁久、○今坊、黒田
日土村 川之石町 宮内村 磯津村 伊方村 町見村	○磯崎、喜木津、廣早 ○九町、二見	三机村 四ノ濱村 神松名村 三崎村	足成、徳成、○三机、大江、志津、小島、川之濱、○大久、田部、神崎、釜木、平磯、○二名津、名取、明神、松 興修、串正野、○三崎、高浦、佐田、大佐田、井野
惣川村 遊子川村 土居村 高川村 成村 魚野	○遊子谷、野井川、○土居、窪野、古市、嘉喜尾 ○高野子、川津南、○魚成、下相、男河内、田穂、○野村、阿下、片川、釜川	玉津村 津江村 狩江村 高山村	○法華津、深浦、白浦、○狩濱、渡江、○高山、田之濱

町村名	大字名	町村名	大字名
北字和郡	字和島町	龍華前通、一宮下町、鏡町、大工町、愛宕町、 征町、大石町、賀古町、鎌原通、中町、大榎通、 追手通、丸ノ内、畑端通、○廣小路通、櫻町、 高澤町、御徒町、佐伯町、薬研堀通、元結掛、 神田川原通、本町、狸町、榎屋町、聖新町、北町、 龍光院前通、向新町、惠美須町、船大工町、須 賀通、横新町、袋町	喜佐方村 立間村 成妙村 三間村
		吉田町	二名村 好藤村
		立間尻村 奥南村	愛治村 三島村
内御	内海、○柏 長州、○平城、和口、長月、菊川	城邊村 緑僧部村	○沖、河内 ○曾根、能壽寺、是房、成家、大藤、則、黒井地、 戸雁 ○宮野下、北増穂、小澤川、川之内、元宗、増 田、土居中、追目、務田 中野中、波岡、田川、金網、土居、垣内、古藤田 ○大内、築近、三箇中間、黒川、音地 成藤、國遠、清延、澤松、○内深田、東仲、西仲 吉波、是延 大宮、生田、○清水、時屋、四野々 廣見、下大野、○小松、久保、延川、川上
南字和郡	内御	○緑、僧部	

第一二土木出張所

管轄	町	村	現住人口	住戸数		
愛媛縣	松山市	1	41	206,988	40,771	
	越智郡	1	36	69,567	11,511	
	周桑郡	1	14	42,325	7,317	
	新居郡	1	19	90,163	14,755	
	宇摩郡	1	3	22	78,369	13,013
	上浮穴郡	1	14	14	55,333	9,194
	伊豫郡	1	14	162,781	29,157	
	喜多郡	1	31	84,503	16,172	
	西字和郡	1	2	20	101,370	18,108
	東字和郡	1	1	21	57,368	11,053
	北字和郡	1	2	33	128,359	24,236
	南字和郡	1	1	7	36,670	6,395
計	12	1	272	1,113,796	201,682	

第一三小林區署區

管轄	町	村	現住人口	住戸数	
高知大林區署	西久	4	91	386,646	66,119
	條万	5	120	504,753	93,879
	小島	2	54	185,727	35,289
	和毛	1	7	36,670	6,395
	計	12	25	272	1,113,796

第一四稅務署區

町村名	大字名	町村名	大字名
日吉村 吉野村 明治村	父野川、上鏡山、○下鏡山、日向谷、上大野 小倉、小西野々、上川、○岩谷、與野々、出目 ○吉野、巖生、奥野川 ○松丸、壹岡、延野々、富岡、上家地、目黒	岩松村 地瀨村 下北	○上畑地、下畑地
旭高八丸	○奈瓦、北川、中野川、芝、近永、永野市 ○高串、光満 ○下村、藤江、大浦、中間、柳原	下波村 瀨島村 日掛島村	
來高近御	川内、寄松、○宮下、保田、祝森 ○高田、近家 ○岩淵、増穂、山財 ○御内、横川	遊三九	
一本松村 東外海村	○増田、正木、小山、廣見、中川、満倉	西外海村	

區劃

大正四年十二月三十一日

管轄	町	村	現住人口	住戸数		
高知縣	西久	1	41	206,988	40,771	
	條万	1	36	69,567	11,511	
	小島	1	14	42,325	7,317	
	和毛	1	19	90,163	14,755	
	計	1	3	22	78,369	13,013
		1	14	14	55,333	9,194
		1	14	162,781	29,157	
		1	31	84,503	16,172	
		1	2	20	101,370	18,108
		1	1	21	57,368	11,053
		1	2	33	128,359	24,236
		1	1	7	36,670	6,395
	12	1	272	1,113,796	201,682	

劃

大正四年十二月三十一日

管轄	町	村	現住人口	住戸数	
高知縣	西久	4	91	386,646	66,119
	條万	5	120	504,753	93,879
	小島	2	54	185,727	35,289
	和毛	1	7	36,670	6,395
	計	12	25	272	1,113,796

劃

大正四年十二月三十一日

		所在地	管轄區域
丸龜稅務監督局	松今新三	山治居島	溫泉郡 伊豫郡 松山市
	久大八卯	萬洲 輪之	溫泉郡 伊豫郡 周桑郡
	字和	島計	北字和郡 南字和郡

第一五 裁判及登記

		管轄區域
松山	松山區裁判所	松山市 溫泉郡 (道後湯之町、湯山村、桑原村、素鷲村、道後村、朝美村、和氣村、三津濱町、伊奈村、御幸村、湖見村、堀江村)
	北條出張所	溫泉郡 北條町、難波村、淺海村、正岡村、立岩村、河野村
	東中島出張所	溫泉郡 東中島村、西中島村、陸野村、神和村
	久万町出張所	上浮穴郡 久万町、明神村、川瀨村、柚川村、仕七川村、中津村
	小田町出張所	上浮穴郡 小田町村、參川村、浮穴村、石山村、田渡村
	麻生出張所	溫泉郡 荏原村、坂本村、浮穴村 伊豫郡 原町村、砥部村
地	大洲區裁判所	喜多郡 大洲町、大洲村、久米村、新谷村、南久米村、三善村、相生村 喜多郡 長濱町、豊茂村、出海村、御生村、瀧川村
	內子出張所	喜多郡 內子町、五城村、御破村、五十崎村、天神村、大瀨村
	河邊出張所	喜多郡 河邊村、宇和川村、大谷村
方	八幡出張所	西字和郡 (八幡濱町、千丈村、神山村、双岩村ノ内(大字若山、釜倉、日土村、川之石町、宮内村、磯津村、伊方村)
	三机出張所	西字和郡 三机村、町見村、四ノ濱村
	三瓶出張所	西字和郡 三瓶村、三島村、二木生村、双岩村ノ内(大字和泉)
	三崎出張所	西和字郡 三崎村、神松名村
西條區裁判所	西條出張所	新居郡 西條町、飯岡村、大生院村、大町村、神拜村、神戸村、宇摩郡 小富士村、關川村、天満村、黒崎村、土居村、豊岡村
	三島出張所	宇摩郡 (三島町、中曾根村、金砂村、寒川村、富郷村、金生村、上分町、新立村、上山村)

管轄郡市町村數	現住	
	人口	戶數
2	276,555	52,282
1	162,781	29,157
2	145,496	23,949
1	78,369	13,013
1	42,325	7,317
1	84,503	16,172
1	101,370	18,108
1	57,368	11,053
2	165,029	30,631
12	1,113,796	201,682

區劃

大正四年十二月三十一日

區域	管轄市町村數	現住	
		人口	戶數
雄群村、石井村、味生村、生石村、久米村、五明村、垣生村、余土村、久枝村、古三津村、新濱村、興居島村	25	133,452	28,041
栗井村	7	21,501	3,742
柳谷村、弘形村、父二峯村、菅生村	4	16,293	2,921
松前村、南山崎村、上灘村、下灘村	10	29,079	5,131
	3	13,246	2,186
	5	19,301	3,280
	10	45,941	7,642
	3	13,944	2,309
	6	26,123	4,347
	75	318,880	59,599
菅田村、藏川村、大成村、栗津村、上須成村、平野村	12	34,999	6,849
喜多灘村、柴村	8	15,819	3,026
村前村、立川村、滿穂村、柳澤村、喜多山村	11	26,612	4,856
布喜川、中津川、眞穴村、川上村、舌田村、矢野崎村、喜須來村	3	7,078	1,441
	14	60,892	11,415
	3	16,709	2,734
	4	11,479	2,034
	2	12,290	1,925
	56	185,873	34,280
橋村、氷見町、加茂村、大保木村、玉津村	11	40,373	6,882
津根村、野田村	8	19,182	3,148
二名村、川之江町、中之庄村、金田村、川瀨村、妻島村、松柏村	14	51,542	8,529
	2	6,214	1,056

裁 判 所	管 轄	管 轄	
		管 轄	管 轄
裁 判 所	管 轄	丹原出張所 泉川出張所 計	周桑郡 一圓 摩羅郡 別子山村 新居郡 金子村 泉川村 多喜濱村 大島村 角野村 神郷村
		今治區裁判所 菊間出張所 津倉出張所 東伯方出張所 岩城出張所 宮浦出張所 計	越智郡 {今治町 富田村 上朝倉村 下朝倉村 鴨部村 立花村 關前村 大井村 波止濱町 波方村 乃万村 小西村 菊間町 龜岡村 歌仙村 越智郡 津倉村 宮窪村 大山村 龜山村 湯浦村 越智郡 東伯方村 西伯方村 越智郡 岩城村 生名村 弓削村 魚島村 越智郡 宮浦村 瀬戸崎村 盛口村 鏡村 岡山村
所	管 轄	字和島區裁判所 吉田出張所	北字和郡 字和島町 高光村 八幡村 丸穂村 下波村 蔦瀬村 北字和郡 吉田町 立間尻村 奥南村 立間村 喜佐方村 東字和郡 玉津村
		卯之町出張所 野村出張所	東字和郡 字和町 田之筋村 上字和村 下字和村 狩江村 俵津村 東字和郡 野村 中筋村 溪筋村 貝吹村 横林村 魚成村ノ内(大)
		土居出張所 岩松出張所	東字和郡 土居村 遊子川村 惣川村 高川村 魚成村ノ内(大字下 北字和郡 岩松村 高近村 清満村 御横村 畑地村 下灘村
		城邊出張所 宮野下出張所	南字和郡 一圓 北字和郡 三間村 二名村 成妙村 好藤村
		明治出張所 三島計	北字和郡 明治村 泉村 吉野生村 旭村 北字和郡 三島村 日吉村 愛治村
		合 計	

備考 西字和郡双岩村及東字和郡魚成村現住人口 戸數ハ各八幡濱出張所 野村出張所ノ一方ニミ計上

第一六 官 有 地

	第一種地			第二種地	第三種地		
	御陵墓傳説地	神地	計		畑	池	沼
A 明治三十五年未	町步 100	町步 160.1619	町步 160.1719	町步 161.1421	町步 2.4608	町步 84.6717	
B 同 三十六年ク	100	160.1619	160.1719	161.1421	2.4608	84.6717	
G 同 三十七年ク	100	174.8624	174.8724	128.1425	2.2902	84.6722	
D 同 三十八年ク	100	180.2704	180.2804	132.6926	2.2904	83.8926	
E 同 三十九年ク	100	182.2209	182.2309	70.2911	2.4608	84.9704	
F 同 四十年ク	100	223.4918	223.5018	1,758.0224	2.2311	84.9318	
G 同 四十一年ク	100	225.6822	225.6922	1,758.0515	2.1901	84.9318	
H 同 四十二年ク	100	259.5214	259.5314	1,759.8906	2.1901	85.1023	
I 同 四十三年ク	100	257.7825	257.7925	1,758.9927	2.1901	90.6829	
J 同 四十四年ク	100	257.8406	257.8506	1,758.9927	2.1901	90.6829	
K 大正元年ク	100	255.6507	255.6607	1,758.9927	2.0929	90.6910	
L 同 二年ク	100	252.9903	253.0003	1,759.7008	1.5124	90.2618	
M 同 三年ク	100	251.6010	251.6110	1,759.6801	1.5117	90.0507	
N 同 四年ク	100	243.8000	243.8100	133.7413	1.4907	90.2417	

區 域	管轄市町村數	現 住	
		人 口	戸 數
新居濱町 船木村 高津村 中萩村 垣生村	17 12 64	55,333 51,221 224,865	9,194 8,153 36,962
清水村 九和村 鈍川村 龍岡村 近見村 日吉村 日高村 櫻井村	20 3 5 2	87,509 9,882 19,248 11,069	15,880 1,741 3,547 1,852
戸島村 日振島村 遊子村 三浦村 來村 九島村	4 5 39	12,747 22,326 162,781	2,252 3,885 29,157
高山村 山田村 笠置村 中川村 多田村 字魚成 田種)	12 6	54,084 16,998	10,487 3,427
相 男河内) 北灘村	11 6 5 7 4	28,066 17,094 9,409 24,844 11,464	5,642 3,228 1,681 4,182 2,266
	7 4 4 3 64	36,670 11,464 14,099 9,669 222,397	6,395 2,266 2,622 1,754 41,684
合 計	298	1,113,796	201,682

セリ

(全 管)

三 種 地				第四種地	合 計	
荒 蕪 地	寄 洲	其 他	計			
町步 51.7824	町步 21.6220	町步 11.6429	町步 172.2008	町步 59.6518	町步 553.1806	A
51.7824	21.6220	11.6429	172.2008	52.1725	545.7013	B
51.7007	21.6220	23.1419	183.4410	51.8303	538.3002	C
53.5200	21.2516	12.6617	173.6227	52.9308	539.5405	D
53.8400	21.6220	12.5414	175.4416	51.2423	479.2129	E
56.1113	15.2420	12.3820	170.9122	76.1725	2,228.6229	F
55.7916	15.2420	12.3529	170.5224	78.5513	2,232.8314	G
58.9723	11.2205	12.4517	169.9511	80.9014	2,270.2815	H
59.8609	11.4205	12.5507	176.7121	86.4604	2,279.9717	I
59.8329	11.4205	13.1328	177.2802	86.4604	2,280.5909	J
52.5924	8.7611	14.0922	168.2506	86.4802	2,289.3912	K
44.4017	6.5827	12.3506	155.1302	86.6010	2,254.4323	L
33.9004	6.1424	11.1210	142.7402	86.6007	2,240.6320	M
33.3809	6.1427	11.2521	143.0218	81.0718	601.6519	N

第一七官有地

Table with columns for land types (第一種地, 第二種地) and sub-categories (御陵墓傳説地, 神地, 計, 畑, 池, 沼). Rows list various locations like A 濃尾郡, B 濃尾郡, etc.

第一八民有々租地々目段別地價

Table with columns for land types (田, 畑, 宅, 地) and sub-categories (段別, 地價, 筆數). Rows list years from A 明治三十五年 to N 同四十四年.

第一九民有々租地々目段別地價

Table with columns for land types (原野, 雑種地, 合計) and sub-categories (段別, 地價, 筆數). Rows list years from A 明治三十五年 to F 同四十年.

(郡市別)

大正四年十二月三十一日

Table with columns for land types (三種地, 第四種地, 合計) and sub-categories (荒蕪地, 寄洲, 其他, 計). Rows list various locations like A 濃尾郡, B 濃尾郡, etc.

筆數 (全管) (其一)

Table with columns for land types (畑, 田, 池, 沼, 山, 林) and sub-categories (段別, 地價, 筆數). Rows list years from A 明治三十五年 to N 同四十四年.

筆數 (全管) (其二)

Table with columns for land types (民有々租地百中, 現住人口) and sub-categories (田, 畑, 宅, 地, 山, 林). Rows list years from A 明治三十五年 to F 同四十年.

第一九 民有々租地々目段別

Table with columns: 原野, 雜種地, 合計. Rows: G 明治四十一年末, H 同四十二年, I 同四十三年, J 同四十四年, K 大正元年, L 同二年, M 同三年, N 同四年.

第二〇 民有々租地々目段別地價

Table with columns: 田, 畑, 宅, 地. Rows: A 温越郡, B 同, C 同, D 同, E 同, F 上伊豫郡, G 同, H 同, I 同, J 同, K 北南松山計, L 同, M 同, N 同.

第二一 民有々租地々目段別地價

Table with columns: 原野, 雜種地, 合計. Rows: A 温越郡, B 同, C 同, D 同, E 同, F 上伊豫郡, G 同, H 同, I 同, J 同, K 北南松山計, L 同, M 同, N 同.

地價筆數 (其二續)

Table with columns: 民有々租地百中, 現住人口. Rows: 田, 畑, 宅, 地, 山, 林. Values: 13.24, 19.41, 1.63, 65.38, 4.17, 6.21, 17, 22.16, etc.

筆數 (郡市別) (其一)

大正四年十二月三十一日

Table with columns: 田, 池, 沼, 山, 林. Rows: 段別, 地價, 筆數. Values: 194.6, 84,029, 112, 14.1, 260, 213, 20,988.7, etc.

筆數 (郡市別) (其二)

大正四年十二月三十一日

Table with columns: 民有々租地百中, 現住人口. Rows: 田, 畑, 宅, 地, 山, 林. Values: 29.20, 9.28, 2.51, 58.61, 6.17, 2.03, .17, 13.06, etc.

第二二 民有々租地段別地價郡市

町村名	總反別	總地價	現住人口一人=付	町村名	總反別	總地價	現住人口一人=付
淺灘立正	381.1	45,973	24.11	久和新興	415.3	184,476	24.11
海波岩岡	685.6	113,798	29.08	枝氣濱居	496.1	143,644	29.08
北河栗五	1,624.5	95,026	53.22	野島中	412.9	41,793	18.16
伊堀湖御	430.3	124,466	18.16	陸東西神	604.8	49,813	18.16
條野井明	216.8	104,875	4.23	三古味生	392.6	22,121	34.18
壑江見幸	1,523.4	168,707	34.18	津三	769.1	81,178	19.06
	637.2	130,273	60.09		774.6	48,331	27.23
	800.3	38,940	13.14		633.6	36,432	16.08
	491.2	55,385	18.08		44.4	153,360	20.21
	617.6	131,190	13.14		256.1	88,436	17.03
	455.0	102,877	13.14		572.3	211,421	17.03
	209.2	79,210	13.14		554.4	193,058	17.03
今日立富樓	109.4	261,991	0.19	龍九日近波止	1,689.5	64,809	7.17
治吉花田井	520.8	195,970	7.17	岡和高見濱	884.3	109,974	12.28
上下清鴨鏡	415.1	171,364	12.28	波乃大小龜	417.7	164,789	14.12
朝倉水部川	493.5	195,889	14.12	方方井西岡	364.4	70,719	40.20
	988.3	192,453	12.15		382.6	105,413	29.18
	836.7	96,251	40.20		1,080.9	141,158	21.09
	863.5	158,560	29.18		993.6	184,117	48.02
	483.1	165,539	1.54		424.2	115,142	584.2
	1,012.9	119,280	1.54		584.2	105,800	414.4
	2,789.6	61,783	1.54		414.4	99,687	1.54
丹野川樹山	402.8	172,667	9.09	石小周吉多	1,328.8	127,001	24.01
原野川樹山	1,080.5	267,879	24.01	根松布井賀	1,005.0	140,590	37.04
足山	1,055.1	123,245	37.04		418.2	185,641	1.29
	6,145.3	74,948	1.29		359.8	139,449	2.38
	3,512.7	14,448	2.38		387.6	162,287	2.38
西玉新居	34.7	48,191	.23	大多喜	149.3	15,159	25.16
條津濱	863.6	196,360	25.16	喜鄉	992.5	98,568	5.27
金高垣	439.9	118,718	5.27	船泉角	718.5	101,315	10.21
	830.5	254,169	13.15	木川野	4,274.6	85,804	13.15
	270.4	84,575	7.13		780.9	150,591	7.13
	225.7	54,812	7.13		801.3	88,812	7.13
二川金上	129.2	9,842	13.12	新妻松三	2,357.7	58,963	6.14
名江之分	458.9	135,431	6.14	立島柏島	305.5	122,227	29.11
田瀧山	1,486.9	138,214	29.11	曾之根庄	554.0	140,303	5.14
金川上	1,721	61,247	5.14	中寒	176.7	103,563	42.09
	1,324.5	78,185	43.16		870.4	68,904	53.22
	1,681.8	81,756	43.16		532.8	62,394	53.22
	1,167.2	53,905	53.22		845.1	96,111	53.22
明久菅川	1,314.2	72,161	60.17	柳七津谷	3,337.5	39,070	20.07
神方生瀬	459.7	42,276	20.07		2,008.0	39,214	51.13
	525.8	30,571	51.13		4,344.6	39,093	92.09
	3,091.1	97,240	92.09		4,344.3	35,014	92.09
原砥廣中	1,207.7	169,943	30.12	下上佐南	1,789.4	71,832	37.19
町部田山	2,149.3	120,728	37.19	灘山	2,095.4	124,105	80.16
	3,342.0	83,954	80.16	禮山	2,002.9	57,058	44.18
	3,862.9	170,022	44.18		1,561.9	78,563	44.18

町村別

大正四年十二月三十一日

町村名	總反別	總地價	現住人口一人=付	町村名	總反別	總地價	現住人口一人=付
垣余雄朝	280.4	117,207	8.10	北南浮津	938.3	117,904	22.19
生士群美	392.2	180,738	14.00	吉吉	623.6	226,423	18.26
後湯山原	302.9	166,119	8.02	穴原	389.3	165,417	12.17
道湯桑	353.4	162,811	12.20	坂拜川三	1,013.3	211,234	25.14
道湯桑	473.6	151,256	15.01	本志上内	1,400.1	131,375	55.02
後湯山原	10.1	19,298	.17		1,635.6	199,351	53.07
桑野	4,026.0	78,123	1.23		1,743.6	270,632	27.29
桑野	437.7	126,825	18.18		4,137.8	180,331	90.26
桑野	181.1	93,721	4.16	計	35,811.4	5,808,248	22.16
桑野	712.8	304,335	14.06				
桑野	800.7	267,162	17.24				
桑野	1,953.5	223,200	40.16				
仙間浦山倉	900.8	80,029	40.20	弓生岩瀬	1,029.3	61,844	18.21
仙間浦山倉	632.8	106,295	12.26	割名城崎	329.1	23,337	16.27
仙間浦山倉	222.4	17,644	11.03	戸口	859.1	54,740	23.18
仙間浦山倉	711.3	46,029	24.05		474.1	58,988	12.23
仙間浦山倉	606.6	79,589	15.10		920.1	87,204	18.26
山窪	793.8	61,765	19.29	鏡宮岡	734.2	65,569	22.10
山窪	1,088.0	84,665	17.03	浦山前計	337.8	53,093	10.01
山窪	998.0	63,596	11.25		1,299.2	98,718	18.08
山窪	591.4	97,987	16.13		468.6	26,568	12.10
山窪	252.2	6,097	15.07		29,003.5	3,954,738	22.26
壬生川	275.9	123,362	6.15	吉德	395.8	103,775	18.24
壬生川	355.8	120,115	7.13	岡田	548.9	113,642	20.13
壬生川	191.9	63,879	13.28	計	20,060.4	2,145,050	36.08
壬生川	355.5	75,497	10.06				
壬生川	2,240.8	136,625	94.08				
中飯院	6,603.5	180,009	99.15	加橋茂見	3,834.2	35,209	1.25
中飯院	2,210.4	63,434	75.19	大保木	797.1	254,748	24.04
中飯院	459.0	106,381	22.03	計	743.3	199,247	14.04
中飯院	533.1	209,650	10.05		3,270.5	50,858	72.02
中飯院	339.8	145,102	12.13		30,114.0	2,714,593	33.12
中飯院	941.2	172,881	28.09				
豐野津小	607.5	87,191	22.05	關別富金	4,011.8	161,437	1.19
豐野津小	193.7	46,837	15.16	川山	1,464.2	8,439	1.02
豐野津小	267.2	94,400	12.24	子郷砂	5,240.0	28,956	2.44
豐野津小	405.2	120,599	15.09		4,240.5	32,256	1.83
豐野津小	168.2	69,400	10.18				
豐野津小	656.1	72,386	27.00				
豐野津小	2,158.1	125,300	70.06		31,466.3	2,068,226	40.05
弘父多小	1,918.8	61,393	54.13	浮石田	3,546.2	72,656	1.06
弘父多小	2,767.8	59,838	1.00	穴山渡計	1,223.1	38,658	84.02
弘父多小	2,364.9	77,685	70.18		1,997.8	52,041	78.28
弘父多小	1,350.3	57,278	52.10		34,593.9	814,188	81.22
北山崎	1,282.5	190,730	27.14	北岡松	731.8	357,408	15.20
北山崎	25.5	57,107	.14	伊田前計	541.1	247,541	15.14
北山崎	500.9	177,960	12.14		366.1	168,153	4.28
北山崎	949.8	304,349	17.24		21,909.2	2,379,453	31.15

町村名	總反別	總地價	現住人口一人	町村名	總反別	總地價	現住人口一人
喜多郡 大久平南管	57.2 666.2 1,037.5 1,904.3 1,994.7	69,079 89,840 98,843 128,852 144,386	1.03 29.09 32.13 57.24 52.12	河邊村	2,824.6	115,860	
喜多郡 大藏大字	637.0 677.6 704.4 1,881.5	37,204 45,174 44,522 80,063	51.26 58.15 58.20 74.03	邊神村	785.3	36,303	
西字和郡 八千幡濱	100.5 667.2 575.1	179,658 85,728 77,748	1.00 18.07 13.21	天五内	787.3	94,071	
西字和郡 雙三三	1,067.4 538.9 805.0	92,831 61,845 80,704	34.15 14.21 21.20	十子	514.4	47,557	
東字和郡 多中笠	1,200.1 877.7 818.5	151,375 134,246 136,149	47.26 43.25 49.21	五城前	1,188.5	59,105	
東字和郡 山上字	1,409.9 820.8 669.2	110,633 139,906 101,199	88.10 41.12 12.10	瀨川	1,227.7	60,109	
北字和郡 宇吉立	86.0 29.1 400.4 560.5 506.5	296,518 58,164 46,040 62,751 64,990	.19 .22 14.27 14.27 28.21	大立	1,034.4	61,208	
北字和郡 立成三二	680.3 1,414.0 1,332.2 1,341.0	71,877 205,573 198,488 131,684	32.29 50.24 78.15 50.04	木生村	329.5	49,725	
南字和郡 内御	2,026.0 3,426.0	87,057 169,852	27.10 58.21	穴上村	350.1	49,345	
松山市	274.2	975,364	.17	野崎村	261.8	30,481	
計	354,842.6	31,193,960	31.26	須來村	418.8	64,312	

第二三 民有免租地段

學校數地社	地墳墓地溜	池用惡水路堤	塘			
A 明治三十五年	21.1	14.0	514.0	1,376.0	30.0	61.8
B 同三十六年	28.7	14.0	522.6	1,378.8	30.5	61.8
C 同三十七年	36.1	14.0	523.7	1,378.0	30.5	61.8
D 同三十八年	48.2	13.9	524.7	1,378.0	30.5	61.9
E 同三十九年	51.3	11.3	525.3	1,370.0	39.6	61.9
F 同四十年	59.4	14.1	527.2	1,365.0	41.1	63.2
G 同四十一年	64.7	14.4	528.3	1,353.7	54.1	63.5
H 同四十二年	74.0	14.0	529.0	1,356.0	54.0	62.0

町村名	總反別	總地價	現住人口一人	町村名	總反別	總地價	現住人口一人
瀨川村	690.7	52,366	30.10	三機村	1,323.8	72,767	19.06
川生茂村	548.2	45,446	31.21	四神松	1,085.9	62,750	21.24
瀨相出村	581.4	38,354	46.16	三崎村	927.3	57,792	12.08
豐出村	499.4	31,663	36.14	計	15,744.6	1,610,741	15.16
海生村	468.0	35,681	21.06	津江村	700.7	58,075	25.01
長濱町	80.0	38,433	1.21	玉依村	623.1	42,854	25.15
喜多灘村	477.5	32,362	35.25	高江村	398.8	32,544	16.10
計	31,622.7	2,507,772	37.13	高山村	855.4	44,878	18.07
日川村	8.01	110,682	38.12	計	35,716.9	2,155,039	62.08
土石之内	8.10	69,192	4.14	八幡村	1,309.3	142,628	17.27
宮之内	11.00	94,687	31.25	下波瀨	418.6	26,668	13.14
磯津村	7.08	40,751	34.18	近瀨	263.1	16,137	10.19
磯伊町	8.03	117,037	15.00	高瀨	196.5	10,238	8.10
計	14.16	71,252	18.05	日振島	359.3	8,423	16.27
德遊士	1,041.9	58,432	96.19	遊子浦	327.3	21,505	10.19
子居村	84.12	49,717	95.04	三九	836.6	47,283	21.01
川成村	1,250.2	146,084	70.13	計	562.6	49,374	9.25
高魚野	58.25	73,893	105.24	西外海	2,833.3	44,468	36.01
計	87.12	134,112	112.20	計	19,266.1	675,668	52.16
八丸來	46.02	142,628	18.21	井	4,197.3	146,015	81.22
近瀨	79.28	78,994	17.28	溝	2,022.0	34,524	43.26
高瀨	1,021.2	182,322	50.05	鐵道用地			
日振島	1,281.1	92,653	42.20	軌道用地			
御岩	47.07	162,968	1.0804	保安林			
榎松	77.10	34,020	157.27	道			
地灘	63.16	48,899	10.23	路			
榎松	48.23	100,088	140.07	其他			
榎松	52.00	51,687	23.13	計			

別 (全管)

井	溝	鐵道用地	軌道用地	保安林	道	路	其他	計
25.3	30.6	—	—	16.8	15.2	14.3	2,119.1	A
25.3	32.3	—	—	321.5	15.2	13.8	2,444.5	B
25.3	32.4	—	—	321.5	15.9	16.0	2,455.2	C
25.3	32.9	—	—	329.8	15.9	31.3	2,492.4	D
25.3	34.2	—	—	383.5	15.9	32.3	2,550.6	E
25.3	33.4	—	—	1,611.2	15.9	29.7	3,788.5	F
25.3	33.9	—	—	1,669.1	15.9	31.0	3,853.9	G
24.0	33.0	—	—	1,989.0	16.0	145.0	4,296.0	H

第二二 民有免租

Table with columns: 學校數地社, 地墳墓地溜池, 用惡水路堤塘. Rows: I 明治四十四年, J 同四十四年, K 大正元年, L 同二年, M 同三年, N 同四年.

第二四 民有免租地段

Table with columns: 學校數地社, 地墳墓地溜池, 用惡水路堤塘. Rows: A 溫郡, B 同郡, C 同郡, D 同郡, E 同郡, F 同郡, G 同郡, H 同郡, I 同郡, J 同郡, K 同郡, L 同郡, M 同郡, N 同郡.

第二五 民有年期地々種別

Table with columns: 免租ノモノ, 有租ノモノ, 合計. Sub-columns: 荒地, 新開地, 造林地, 計, 低價地, 開墾地, 開拓地, 地目變換地, 耕地區劃形, 價据置地位狀變更地, 計.

第二六 民有年期地々種別

Table with columns: 免租ノモノ, 有租ノモノ, 合計. Sub-columns: 荒地, 新開地, 造林地, 計, 低價地, 開墾地, 開拓地, 地目變換地, 耕地區劃形, 價据置地位狀變更地, 計.

Table with columns: 井, 溝, 鐵道用地, 軌道用地, 保安林, 道, 路, 其他, 計. Rows: I, J, K, L, M, N.

別 (郡市別)

大正四年十二月三十一日

Table with columns: 井, 溝, 鐵道用地, 軌道用地, 保安林, 道, 路, 其他, 計. Rows: A, B, C, D, E, F, G, H, I, J, K, L, M, N.

段別 (全管)

Table with columns: 免租ノモノ, 有租ノモノ, 合計. Sub-columns: 荒地, 新開地, 造林地, 計, 低價地, 開墾地, 開拓地, 地目變換地, 耕地區劃形, 價据置地位狀變更地, 計.

段別 (郡市別)

大正四年十二月三十一日

Table with columns: 免租ノモノ, 有租ノモノ, 合計. Sub-columns: 荒地, 新開地, 造林地, 計, 低價地, 開墾地, 開拓地, 地目變換地, 耕地區劃形, 價据置地位狀變更地, 計.

氣 壓 第 二 七 空 氣

位 置	緯 度		晴雨計海面上ノ高 サ	空 氣 の 壓 力				
	北 緯	東 經		平 均	最 高	全 上 月 日	最 低	全 上 月 日
松 山 四 坂 島	度分	度分	サ	サ	サ	サ	サ	サ
	33°52	133°22	32.4	759.3	773.1	十一月二十日	727.3	九月八日
	34°06	133°11	113.2	751.9	766.1	十一月二十一日	721.8	九月八日

第 二 八 空 氣 の 温 度

位 置	空 氣 の 温 度					水蒸氣ノ 張力平均	空氣ノ温 度平均	雲量平均
	平 均	最 高	全 上 月 日	最 低	全 上 月 日			
津 濱 今 治 四 坂 島 丹 原 西 條	19.2	38.5	八月四日	(-) 2.3	十一月四日	—	—	59
	18.0	39.6	八月六日	(-) 3.5	十一月四日	—	—	58
	16.9	34.0	八月六日	(-) 3.9	十一月四日	9.9	71	68
	18.3	38.0	八月四日	(-) 2.5	十一月四日	—	—	53
	18.1	39.0	八月九日	(-) 3.2	十一月四日	—	—	64
新 多 三 別 子	17.2	35.1	八月五日	(-) 2.6	十一月四日	11.4	47	64
	18.1	39.5	八月九日	(-) 4.4	十一月五日	—	—	67
	18.1	35.6	八月九日	(-) 3.5	十一月五日	—	—	63
	10.5	31.6	八月七日	(-) 9.9	十一月三日	8.3	77	71

第 二 九 空 氣 の 温 度 月 別

位 置	一 月	二 月	三 月	四 月	五 月	六 月
A 津 濱	8.6	8.4	10.7	15.2	20.9	25.0
B 今 治	7.3	7.6	10.2	14.9	19.8	23.8
C 四 坂 島	6.7	6.7	9.1	13.4	18.2	22.7
D 丹 原	7.4	6.6	9.3	15.2	20.9	24.4
E 西 條	7.8	8.4	10.7	15.6	20.2	24.2
F 新 多	7.2	7.1	9.0	13.9	18.5	23.1
G 三 別 子	8.3	8.4	9.3	14.9	18.7	23.2
H 久 田	7.1	7.0	9.1	14.9	19.2	22.8
I 大 八 字	(-) 0.7	0.4	1.7	9.0	12.6	17.5
J 和 島	3.0	4.7	6.8	14.4	18.4	22.6
K 小 田	6.7	7.0	9.2	14.8	19.0	22.9
L 大 八 字	5.1	4.6	9.2	14.7	20.1	24.7
M 和 島	5.4	7.5	9.9	16.3	20.9	25.9
N 大 八 字	8.8	7.5	10.3	16.3	20.6	24.7
O 和 島	4.5	5.9	8.9	16.0	20.5	24.3
P 小 田	6.3	7.0	9.5	16.2	21.0	25.3
Q 和 島	9.9	9.5	11.9	16.8	20.9	24.1
R 久 田	6.9	7.1	9.3	15.2	20.2	24.5

象 力

大 正 四 年

位 置	緯 度		晴雨計海面上ノ高 サ	空 氣 の 壓 力				
	北 緯	東 經		平 均	最 高	全 上 月 日	最 低	全 上 月 日
新 居 濱 別 子 山	度分	度分	サ	サ	サ	サ	サ	サ
	33°58	133°17	5.1	761.6	776.1	十一月二十一日	730.8	九月八日
	33°52	133°22	950.0	680.9	691.9	十一月二十二日	655.6	九月八日

度

大 正 四 年

位 置	空 氣 の 温 度					水蒸氣ノ 張力平均	空氣ノ温 度平均	雲量平均
	平 均	最 高	全 上 月 日	最 低	全 上 月 日			
久 郡 小 田	15.2	35.5	七月十七日	(-) 7.4	一月十四日	—	—	65
	17.2	38.6	八月九日	(-) 2.5	一月十五日	—	—	61
	17.1	38.3	八月十七日	(-) 7.8	一月十四日	—	—	66
大 八 字	17.9	39.7	八月八日	(-) 4.2	一月三十一日	—	—	55
	18.3	37.0	八月十七日	(-) 3.0	一月十四日	—	—	59
	17.4	36.9	八月十一日	(-) 5.5	十二月二十日	—	—	66
字 御 松	18.1	37.6	八月三日	(-) 5.0	一月十四日	—	—	63
	19.3	35.5	八月八日	(-) 3.0	一月十四日	—	—	58
	17.9	37.0	八月八日	(-) 4.7	一月十四日	11.4	78	71

平 均

大 正 四 年

七 月	八 月	九 月	十 月	十 一 月	十 二 月	平 均	
29.4	30.4	27.8	24.0	18.0	11.6	19.2	A
28.3	28.9	26.2	21.6	16.4	10.6	18.0	B
27.1	28.1	25.3	20.8	15.0	10.2	16.9	C
29.3	29.7	27.2	22.1	16.8	10.6	18.3	D
27.6	30.0	25.4	20.6	16.6	10.6	18.1	E
27.1	28.3	25.3	21.0	15.9	10.4	17.2	F
27.7	29.2	26.3	21.8	17.0	12.8	18.1	G
28.0	29.3	24.3	21.4	16.2	10.1	17.5	H
21.0	21.0	18.6	13.9	8.4	3.0	10.5	I
27.2	27.3	23.5	17.9	11.5	4.9	15.2	J
27.3	28.6	25.9	21.1	15.8	9.6	17.2	K
28.4	29.4	25.7	20.9	14.9	7.9	17.1	L
29.6	29.8	26.4	21.2	14.5	7.2	17.9	M
28.3	28.6	26.1	21.0	16.0	11.1	18.3	N
29.1	29.6	26.5	20.7	15.0	8.0	17.4	O
29.8	29.8	26.3	21.3	15.9	9.3	18.1	P
28.5	29.4	26.9	22.6	18.4	12.9	19.3	Q
28.3	29.3	26.3	21.4	16.4	10.3	17.1	R

第三〇 空氣ノ濕度月別

	一月	二月	三月	四月	五月	六月	七月
A 松山	74	76	72	80	76	85	85
B 坂居子	64	68	62	74	70	84	84
C 新別	67	70	66	77	73	84	84
D 山島濱山	73	78	73	77	71	85	85

第三一 雨 雪ノ總量

	一月	二月	三月	四月	五月	六月	七月
A 三今津	77.5	107.7	47.2	253.3	102.0	247.0	247.0
B 今四	77.8	92.1	68.4	240.2	67.8	180.4	180.4
C 丹西	44.4	74.3	62.0	213.9	87.5	167.0	167.0
D 坂居子	63.6	104.8	67.5	206.3	94.5	246.2	246.2
E 西原條	53.5	98.3	69.9	227.0	115.3	194.3	194.3
F 新多	47.3	85.9	71.2	201.2	97.1	153.8	153.8
G 三別	41.6	83.8	68.6	194.4	88.2	203.2	203.2
H 久	51.9	96.0	72.3	195.4	98.4	179.9	179.9
I 田	111.5	205.7	132.5	327.7	200.4	288.1	288.1
J 和	88.6	108.3	73.6	200.3	192.7	336.1	336.1
K 小八	65.6	112.9	52.2	206.8	104.0	281.5	281.5
L 大八	82.4	108.2	59.0	195.4	169.4	233.9	233.9
M 字	74.6	122.6	68.0	268.4	153.5	336.3	336.3
N 和	51.3	91.4	67.4	226.9	158.2	270.8	270.8
O 和	89.9	129.7	91.6	317.4	246.9	500.0	500.0
P 御松	100.3	104.2	76.0	284.3	213.8	343.1	343.1
Q 山	72.8	85.0	38.7	267.2	174.3	428.8	428.8
R 山	65.7	111.7	54.6	226.3	113.2	276.7	276.7

第三二 天 氣 日 數

	雨	雪	電 霰	電 雷	霧	霜	曇	快	晴	暴 風
明治三十四年	137	12	130	5	1	85	119	51	40	28
同三十五年	148	15	210	10	3	103	143	41	27	29
同三十六年	131	14	17	10	—	108	122	47	30	25
同三十七年	180	8	13	17	2	85	169	37	24	18
同三十八年	153	22	22	11	—	100	158	41	24	25
同三十九年	156	17	24	12	—	104	142	37	30	23
同四十年	136	10	7	16	—	83	124	41	19	30

第三三 天 氣 日 數

平均

大 正 四 年

七 月	八 月	九 月	十 月	十 一 月	十 二 月	平 均	
77	80	84	83	80	75	78	A
75	77	79	77	70	66	71	B
76	78	78	78	74	69	74	C
75	82	86	85	68	75	77	D

大 正 四 年

七 月	八 月	九 月	十 月	十 一 月	十 二 月	年	
28.7	124.8	89.0	199.3	77.5	52.3	1,406.3	A
39.5	120.8	128.8	236.5	76.7	15.2	1,344.2	B
32.5	121.3	71.4	180.4	63.8	13.9	1,127.8	C
55.2	108.2	202.3	231.8	64.9	26.7	1,472.0	D
60.0	364.8	251.4	454.7	67.5	14.8	1,971.5	E
55.9	313.4	200.6	384.5	68.0	22.7	1,701.6	F
66.2	230.7	111.0	246.1	76.2	24.0	1,434.0	G
36.9	226.6	162.0	404.6	67.0	35.4	1,626.4	H
63.4	610.4	600.8	586.6	120.3	97.4	3,344.8	I
60.9	266.9	387.0	370.5	101.6	57.7	2,244.2	J
44.6	134.4	153.9	288.0	87.2	26.1	1,557.2	K
58.3	165.3	421.0	335.3	83.4	40.0	1,951.6	L
59.8	140.7	247.7	280.5	71.4	47.3	1,870.8	M
66.2	162.8	183.8	259.2	84.7	45.7	1,668.4	N
70.0	146.1	304.1	333.1	108.0	96.0	2,433.3	O
68.2	164.9	350.4	353.0	105.1	50.1	2,213.4	P
58.0	160.6	240.5	288.6	89.6	49.2	1,953.2	Q
41.8	183.9	116.2	215.2	98.8	31.3	1,535.4	R

(松 山)

	雨	雪	電 霰	電 雷	霧	霜	曇	快	晴	暴 風
明治三十四年	138	17	12	8	—	74	147	38	28	28
同三十五年	156	18	21	12	—	68	71	26	29	29
同三十六年	160	5	10	14	6	65	158	31	25	25
同三十七年	149	8	10	6	—	61	161	40	18	18
同三十八年	131	14	17	9	—	65	141	43	25	25
同三十九年	149	7	14	11	3	71	129	39	23	23
同四十年	152	14	18	11	1	86	147	31	30	30

(松 山)

大 正 四 年

		降水日	雪	雹	霰	霧	霜	曇	快	晴	暴	風
一 二 三 四	月月	11	6	7	1	—	23	9	1	—	—	—
	月月	16	3	5	—	—	20	11	1	—	—	—
	月月	11	3	5	1	—	21	5	1	—	—	—
	月月	19	—	1	2	—	4	18	—	—	—	—
五 六 七	月月	8	—	—	—	1	—	8	1	—	—	—
	月月	20	—	—	—	—	—	24	—	—	—	—
		7	—	—	4	—	—	7	8	—	—	—

第三四風ノ方向

		風向								
		北	北北東	北東	東北東	東	東南東	南東	南南東	南
A	明治三十五年	575	115	522	205	793	269	919	235	603
B	同三十七年	728	92	628	102	793	196	1,066	182	693
C	同三十八年	650	147	558	188	756	288	1,030	214	666
D	同三十九年	557	121	533	169	911	275	1,003	261	679
E	同四十年	707	96	613	112	847	238	940	179	725
F	同四十二年	760	48	763	65	896	113	1,193	145	748
G	同四十四年	679	79	606	49	913	106	1,187	132	803
H	同四十四年	799	52	590	96	711	163	1,269	153	697
I	同四十四年	637	112	533	193	914	270	889	281	784
J	同四十四年	681	214	472	160	844	350	780	270	597
K	大正元年	697	133	521	147	966	277	730	222	725
L	同二年	661	76	447	174	1,127	204	977	208	680
M	同三年	544	77	466	100	847	284	1,073	137	647
N	同四年	12	6	7	4	27	3	18	5	35

第三五風ノ方向

		風向								
		北	北北東	北東	東北東	東	東南東	南東	南南東	南
A	三津濱	102	—	2	—	61	—	9	—	81
B	今阪	31	—	3	—	144	—	—	—	32
C	四丹	10	9	27	70	87	5	4	3	7
D	丹原	5	—	6	—	37	—	—	—	—
E	西條	5	—	68	—	4	—	14	—	1
F	新多	36	60	31	14	20	10	13	4	7
G	居喜濱	15	—	27	—	184	—	1	—	5
H	三島	53	—	17	—	8	—	4	—	12
I	久万	114	—	4	—	20	—	5	—	10
J	郡中	35	—	19	—	41	—	3	—	13
K	小田	—	—	3	—	62	—	—	—	1
L	大八	99	—	5	—	13	—	2	—	23
M	幡和	65	—	78	—	31	—	5	—	56
N	宇和	32	—	2	—	22	—	18	—	42
O	宇和	89	—	2	—	4	—	5	—	50
P	御松	4	—	—	—	58	—	11	—	61
Q	松山	12	6	7	4	27	3	18	5	35

		降水日	雪	雹	霰	霧	霜	曇	快	晴	暴	風
八 九 十	月月	9	—	—	1	—	—	11	3	—	—	—
	月月	16	—	—	1	—	—	18	3	—	—	—
	月月	13	—	—	—	—	—	13	3	—	—	—
	月月	9	—	—	—	—	3	12	6	—	—	—
十	月月	13	2	—	1	—	15	11	4	—	—	—
	計	152	14	18	11	1	86	147	31	—	—	30

(松山)

		測回数								
		南南西	南西	西南西	西	西北西	北西	北北西	靜穩	平均方向
	171	998	308	946	453	1,214	148	286	北北西	西
	107	732	174	840	170	1,508	230	519	北北西	西
	136	764	213	923	231	1,591	228	201	北北西	西
	118	950	268	749	537	1,372	170	207	北北西	西
	128	795	189	903	221	1,572	224	273	北北西	西
	74	774	101	864	120	1,665	92	339	北北西	西
	80	731	190	749	147	1,652	143	538	北北西	西
	46	630	271	814	194	1,588	76	61	北北西	西
	191	715	212	936	417	1,132	185	359	北北西	西
	190	786	356	555	536	1,222	288	467	北北西	西
	179	798	232	795	445	1,228	239	450	北北西	西
	124	770	204	788	403	1,177	197	543	北北西	西
	159	897	234	984	387	1,075	171	678	北北西	西
	11	48	15	78	32	29	12	13	西	—

(地方別)

大正四年

		測回数								
		南南西	南西	西南西	西	西北西	北西	北北西	靜穩	平均方向
	—	3	—	33	—	3	—	4	北東	—
	—	2	—	116	—	15	—	13	北東	—
	7	12	16	53	27	11	9	8	北東	—
	—	1	—	43	—	3	—	271	北東	—
	—	39	—	47	—	114	—	41	北東	—
	5	32	18	21	22	41	19	12	北北西	—
	—	13	—	95	—	25	—	—	北北西	—
	—	4	—	26	—	145	—	78	北北西	—
	—	—	—	2	—	6	—	—	北北西	—
	—	24	—	192	—	17	—	21	北北西	—
	—	11	—	165	—	—	—	123	北北西	—
	—	21	—	53	—	36	—	113	北北西	—
	—	8	—	164	—	22	—	7	北北西	—
	—	15	—	94	—	21	—	117	北北西	—
	—	16	—	71	—	17	—	9	北北西	—
	—	18	—	75	—	34	—	4	北北西	—
	11	48	15	78	32	29	12	13	北北西	—

第三六地 震

	強 震 微 震 計				強 震 微 震 計		
	強	震	微 震 計		強	震	微 震 計
明治三十五年	—	—	12	12	—	—	13
同三十七年	3	—	11	14	—	—	11
同三十八年	4	—	9	13	—	—	11
同三十九年	13	—	45	58	—	—	19
明治三十九年	—	—	—	—	—	—	—
同四十年	—	—	—	—	—	—	—
同四十一年	—	—	—	—	—	—	—
同四十二年	—	—	—	—	—	—	—
同四十四年	—	—	—	—	—	—	—

第三七地 震 月 別

	強 震 微 震 計				強 震 微 震 計		
	強	震	微 震 計		強	震	微 震 計
一月	—	—	—	—	—	—	—
二月	—	—	—	—	—	—	—
三月	—	—	—	—	—	—	—
四月	—	—	—	—	—	—	—
五月	—	—	—	—	—	—	—
六月	—	—	—	—	—	—	—
七月	—	—	—	—	—	—	—
八月	—	—	—	—	—	—	—
九月	—	—	—	—	—	—	—
十月	—	—	—	—	—	—	—
十一月	—	—	—	—	—	—	—
十二月	—	—	—	—	—	—	—

人

第三八本籍人口總數及

調査ノ時	男	女	計	毎年増加		一方里ニ付人口	女百=付男
				實數	人口千=付		
明治二十一年末	461,307	445,235	906,542	12,182	13.44	2,453	103.61
同二十二年	464,807	448,004	912,811	6,269	6.87	2,470	103.75
同二十三年	472,495	455,577	928,072	15,261	16.44	2,512	103.71
同二十四年	474,919	458,449	933,368	5,296	5.67	2,526	103.59
同二十五年	478,074	461,469	939,543	6,175	6.57	2,543	103.60
同二十六年	481,528	465,468	946,996	7,453	7.87	2,563	103.45
同二十七年	483,096	466,874	949,970	2,974	3.13	2,571	103.47
同二十八年	485,931	469,658	955,589	5,619	5.88	2,586	103.46
同二十九年	489,868	474,342	964,210	8,621	8.94	2,609	103.27
同三十年	494,245	478,672	972,917	8,707	8.95	2,633	103.25
同三十一年	500,221	483,755	983,976	11,059	11.24	2,663	103.40
同三十二年	506,520	490,646	997,166	13,190	13.23	2,699	103.24
同三十三年	?	?	1,005,691	8,525	8.48	2,722	?
同三十四年	?	?	1,010,440	4,749	4.70	2,735	?
同三十五年	523,566	507,969	1,031,535	21,095	20.45	2,792	103.07

第三九本籍人口男

(松山)

	強 震 微 震 計				強 震 微 震 計		
	強	震	微 震 計		強	震	微 震 計
明治三十四年	—	—	17	18	—	—	7
同三十五年	1	—	10	13	—	—	4
同三十六年	3	—	10	11	—	—	—
同三十七年	1	—	5	6	—	—	—
同三十八年	—	—	—	—	—	—	—
同三十九年	—	—	—	—	—	—	—
同四十年	—	—	—	—	—	—	—
同四十一年	—	—	—	—	—	—	—
同四十二年	—	—	—	—	—	—	—
同四十四年	—	—	—	—	—	—	—

(松山)

大正四年

	強 震 微 震 計				強 震 微 震 計		
	強	震	微 震 計		強	震	微 震 計
九月	—	—	1	1	—	—	4
十月	—	—	—	—	—	—	—
十一月	—	—	—	—	—	—	—
十二月	—	—	—	—	—	—	—
計	—	—	—	—	—	—	—

口

男女別 (全管)

調査ノ時	男	女	計	毎年増加		一方里ニ付人口	女百=付男
				實數	人口千=付		
明治三十五年末	528,414	512,586	1,041,000	9,465	9.09	2,817	103.09
同三十六年	536,080	519,968	1,056,048	15,048	14.25	2,858	103.10
同三十七年	539,954	521,599	1,061,553	5,505	5.19	2,873	103.52
同三十八年	542,805	528,253	1,071,058	9,505	8.87	2,899	102.75
同三十九年	543,911	529,154	1,073,065	2,007	1.87	2,904	102.79
同四十年	549,732	535,142	1,084,874	11,809	10.89	2,936	102.73
同四十一年	557,517	541,976	1,099,493	14,619	13.30	2,976	102.87
同四十二年	562,810	546,758	1,109,568	10,075	9.08	3,003	102.94
同四十三年	569,189	553,050	1,122,239	12,671	11.29	3,037	102.92
同四十四年	576,831	560,237	1,137,068	14,829	13.04	3,077	102.96
大正元年	583,207	569,014	1,152,221	15,153	13.15	3,118	102.49
同二年	591,463	573,862	1,165,325	13,104	11.24	3,154	103.07
同三年	597,380	580,633	1,178,013	12,688	10.77	3,188	102.88
同四年	604,357	587,466	1,191,823	13,810	11.59	3,226	102.88

女別 (郡市別)

		男	女	計	每年増加		一方里 = 付人口	女百 = 付男
					實數	人口千 = 付		
温泉郡	明治三十六年末	74,383	71,876	146,259	—	—	3,587	103.49
	同四十一年ク	78,305	76,139	154,444	8,185	53.00	3,788	102.84
	大正二年ク	84,077	81,151	165,228	10,784	65.27	4,052	103.61
越智郡	明治三十六年末	79,315	77,288	156,603	—	—	5,377	102.62
	同四十一年ク	82,390	80,026	162,416	5,813	35.79	5,576	102.95
	大正二年ク	87,559	84,276	171,835	9,419	54.81	5,900	103.50
周桑郡	明治三十六年末	29,675	28,745	58,420	—	—	3,028	103.24
	同四十一年ク	31,067	29,702	60,769	2,349	38.66	3,149	104.60
	大正二年ク	32,691	31,356	64,047	3,278	51.18	3,319	104.26
新居郡	明治三十六年末	45,549	43,592	89,141	—	—	3,565	104.49
	同四十一年ク	47,132	45,678	92,810	3,669	39.53	3,712	103.18
	大正二年ク	60,295	48,380	98,675	5,865	59.44	3,946	103.96
宇摩郡	明治三十六年末	40,519	38,438	78,957	—	—	2,445	105.41
	同四十一年ク	41,343	39,138	80,481	1,524	18.94	2,492	105.63
	大正二年ク	44,558	42,402	86,960	6,479	74.51	2,693	105.08
上浮穴郡	明治三十六年末	19,281	18,606	37,887	—	—	731	103.63
	同四十一年ク	20,335	19,426	39,761	1,874	47.13	767	104.68
	大正二年ク	21,334	20,478	41,814	2,051	49.05	807	104.18
伊豫郡	明治三十六年末	33,406	22,691	66,094	—	—	3,036	102.19
	同四十一年ク	34,408	33,791	68,199	2,102	30.82	3,133	101.83
	大正二年ク	36,625	35,414	72,039	3,840	53.30	3,309	103.42
喜多郡	明治三十六年末	40,687	39,981	80,668	—	—	2,303	101.77
	同四十一年ク	42,204	41,562	83,766	3,098	36.98	2,391	101.54
	大正二年ク	44,027	43,411	87,438	3,672	42.00	2,496	101.42
西宇和郡	明治三十六年末	46,005	45,934	91,939	—	—	5,595	100.15
	同四十一年ク	48,037	47,957	95,994	4,055	42.24	5,842	100.17
	大正二年ク	50,585	50,340	100,925	4,931	48.86	6,142	100.49
東宇和郡	明治三十六年末	27,754	26,868	54,622	—	—	1,845	103.30
	同四十一年ク	28,221	27,494	55,715	1,093	19.62	1,882	102.64
	大正二年ク	29,225	28,675	57,900	2,185	37.74	1,956	101.92
北宇和郡	明治三十六年末	64,970	62,368	127,338	—	—	2,440	104.17
	同四十一年ク	66,210	63,907	130,117	2,779	21.36	2,494	103.60
	大正二年ク	69,317	67,443	136,760	6,643	48.57	2,621	102.78
南宇和郡	明治三十六年末	16,763	15,982	32,745	—	—	2,061	104.80
	同四十一年ク	17,451	16,725	34,176	1,431	41.87	2,151	104.34
	大正二年ク	18,723	17,906	36,629	2,453	66.97	2,305	104.56
松山市	明治三十六年末	17,773	17,599	35,372	—	—	136,046	100.99
	同四十一年ク	20,414	20,431	40,845	5,473	133.99	157,096	99.92
	大正二年ク	22,447	22,630	45,077	4,232	93.88	173,373	99.19
計	明治三十六年末	536,080	519,968	1,056,048	58,882	55.76	2,858	103.10
	同四十一年ク	557,517	541,976	1,099,493	43,445	39.51	2,976	102.87
	大正二年ク	591,463	573,862	1,165,325	65,832	56.56	3,154	103.07

	男	女	計	每年増加		一方里 = 付人口	女百 = 付男
				實數	人口千 = 付		
大正三年末	84,822	82,325	167,147	1,919	11.48	4,099	103.03
	同四年ク	86,219	83,241	169,460	2,313	13.65	4,156
大正三年末	88,788	85,461	174,249	2,414	13.85	5,982	103.89
	同四年ク	89,772	86,406	176,178	1,929	10.95	6,049
大正三年末	32,856	31,640	64,496	449	6.86	3,343	103.84
	同四年ク	33,268	31,986	65,254	758	11.62	3,382
大正三年末	50,332	49,056	99,388	713	7.17	3,975	102.60
	同四年ク	51,229	49,731	100,960	1,572	15.57	4,037
大正三年末	44,876	42,919	87,795	835	9.51	2,719	104.56
	同四年ク	45,576	43,791	89,367	1,572	17.59	2,767
大正三年末	22,057	20,728	42,785	973	22.74	825	106.41
	同四年ク	22,182	21,202	43,384	599	13.81	837
大正三年末	37,224	36,042	73,266	1,227	16.75	3,365	103.28
	同四年ク	37,355	36,349	73,704	438	5.98	3,385
大正三年末	44,305	43,354	87,659	221	2.52	2,502	102.19
	同四年ク	44,366	43,576	87,942	283	3.22	2,510
大正三年末	51,143	51,018	102,161	1,236	12.10	6,217	100.25
	同四年ク	51,683	51,486	103,169	1,008	9.77	6,278
大正三年末	29,402	28,711	58,113	213	3.67	1,963	102.41
	同四年ク	29,605	28,967	58,572	459	7.84	1,979
大正三年末	69,848	68,038	137,886	1,126	8.17	2,643	102.66
	同四年ク	70,626	68,858	139,484	1,598	11.46	2,673
大正三年末	18,960	18,101	37,061	432	11.66	2,332	104.75
	同四年ク	19,106	18,229	37,335	274	7.33	2,350
大正三年末	22,767	23,240	46,007	930	20.21	176,950	97.96
	同四年ク	23,370	23,644	47,014	1,007	21.42	180,823
大正三年末	597,380	580,633	1,178,013	12,688	10.77	3,188	102.88
	同四年ク	604,357	587,466	1,191,823	13,810	11.59	3,226

第四〇 現住人口男女別並

Table with columns for year, sex, total population, current population, and annual increase. Rows include years from Meiji 35 to 41.

備考 (一)印ハ減ヲ示スモノナリ。郡市別表亦全シ

第四一 現住人口男女別並

Table with columns for survey time, sex, total population, current population, and annual increase. Rows are categorized by county (郡) such as 温泉郡, 越智郡, etc.

現住戸數 (全管)

Table with columns for year, sex, total households, current households, and annual increase. Rows include years from Meiji 42 to 44 and Taisho 1.

現住戸數 (郡市別)

Table with columns for year, sex, total households, current households, and annual increase. Rows are categorized by county (郡) such as 温泉郡, 越智郡, etc.

調査ノ時	男	女	計	現住戸數	毎	
					實	現住人口
上浮穴郡	明治三十六年末	19,164	18,784	37,948	7,057	-
	同四十一一年ク	-	-	39,129	7,251	1,181
	大正二年ク	20,928	20,267	41,195	7,295	2,066
	同三年ク	21,510	20,620	42,130	7,201	935
伊豫郡	明治三十六年末	32,207	32,189	64,396	11,712	-
	同四十一一年ク	-	-	65,843	11,412	1,447
	大正二年ク	34,310	34,011	68,321	11,486	2,478
	同三年ク	35,125	34,669	69,794	11,491	1,473
喜多郡	明治三十六年末	38,976	39,031	78,007	16,308	-
	同四十一一年ク	-	-	80,053	16,415	2,046
	大正二年ク	41,967	41,800	83,767	16,451	3,714
	同三年ク	42,129	41,974	84,103	16,431	338
西宇和郡	明治三十六年末	44,607	45,923	90,530	17,149	-
	同四十一一年ク	-	-	94,393	17,765	3,863
	大正二年ク	49,186	49,717	98,903	17,944	4,510
	同三年ク	49,812	50,385	100,197	17,955	1,294
東宇和郡	明治三十六年末	27,349	26,823	54,172	11,044	-
	同四十一一年ク	-	-	54,787	11,278	615
	大正二年ク	28,851	28,532	57,383	11,030	2,596
	同三年ク	29,043	28,635	57,678	11,051	295
北宇和郡	明治三十六年末	61,855	60,424	122,279	23,359	-
	同四十一一年ク	-	-	122,864	23,707	585
	大正二年ク	64,524	63,404	127,928	24,068	5,064
	同三年ク	64,927	63,769	128,696	24,129	768
南宇和郡	明治三十六年末	16,690	16,043	32,733	5,941	-
	同四十一一年ク	-	-	33,928	6,062	1,195
	大正二年ク	18,210	17,587	35,797	6,136	1,869
	同三年ク	18,580	17,770	36,350	6,201	553
松山市	明治三十六年末	18,287	17,907	36,194	8,937	-
	同四十一一年ク	-	-	42,338	9,072	6,144
	大正二年ク	21,436	21,567	43,003	12,038	685
	同三年ク	21,952	22,830	44,782	11,206	1,779
計	明治三十六年末	520,920	511,314	1,032,234	195,656	-
	同四十一一年ク	-	-	1,054,910	196,801	22,676
	大正二年ク	550,668	545,033	1,095,701	200,168	40,791
	同三年ク	556,582	551,041	1,107,623	200,493	11,922
同四年ク	559,988	553,808	1,113,796	201,682	6,173	

第四二 人口及戸數市町

年	増加		現住戸數 -	一方里 = 付	女百 = 付男
	數	歩合 (千 = 付)			
現住戸數	現住人口	現住戸數	= 付現住人口	現住人口	
-	-	-	5.38	732	102.02
194	30.18	28.75	5.40	755	-
44	50.15	6.03	5.65	795	103.26
(-) 94	22.19	(-) 13.05	5.85	813	104.32
116	4.61	15.85	5.78	816	104.28
-	-	-	5.50	2,938	100.06
(-) 300	21.98	(-) 26.28	5.77	3,024	-
74	36.27	6.44	5.95	3,138	100.88
5	21.10	0.44	6.07	3,206	101.32
20	3.28	1.74	6.04	3,195	101.40
-	-	-	4.78	2,237	99.86
107	25.56	6.52	4.88	2,285	-
36	44.34	2.19	5.09	2,392	100.40
(-) 20	4.60	(-) 1.22	5.12	2,461	100.37
(-) 259	4.73	(-) 16.02	5.23	2,412	99.12
-	-	-	5.28	5,509	97.13
616	40.92	34.67	5.31	5,744	-
179	45.80	9.98	5.51	6,019	98.93
11	12.91	0.61	5.58	6,097	98.86
153	11.57	8.45	5.60	6,169	97.33
(-) 234	11.23	(-) 20.75	4.91	1,830	101.96
248	45.24	22.48	4.86	1,851	-
21	5.11	1.90	5.20	1,839	101.12
2	5.40	0.18	5.22	1,949	101.42
-	-	-	5.19	1,938	101.04
-	-	-	5.23	2,344	102.37
348	4.76	14.68	5.18	2,355	-
361	39.58	15.00	5.32	2,452	101.77
61	5.97	2.53	5.23	2,467	101.82
107	2.63	4.41	5.30	2,460	101.50
-	-	-	5.51	2,061	104.03
121	35.22	19.96	5.60	2,135	-
74	52.21	12.06	5.83	2,253	103.54
65	15.21	10.48	5.86	2,287	104.56
194	8.73	30.34	5.73	2,308	105.23
-	-	-	4.05	139,208	102.12
135	145.12	14.88	4.67	162,838	-
2,966	15.46	246.39	3.57	165,396	99.39
(-) 832	39.73	(-) 74.25	4.00	172,238	96.15
2,591	67.43	187.79	3.48	184,692	99.84
-	-	-	5.28	2,704	101.88
1,145	21.50	5.82	5.36	2,914	-
3,367	37.23	16.82	5.47	2,966	101.03
325	10.76	1.62	5.52	2,998	101.01
1,189	5.54	5.90	5.52	3,014	101.12

村別

大正四年十二月三十一日

Table with columns for gender (男, 女), total population (計), and counts for current residents (現住人口) and household heads (現住戶數). Rows list various municipalities like 淺灘立正北, 河栗五伊堀, etc.

Table with columns for gender (男, 女), total population (計), and counts for current residents (現住人口) and household heads (現住戶數). Rows list various municipalities like 生垣余藤朝, 石生土群美, etc.

居	神	郷	村	本 籍 人 口			現 住 人 口			現 住 戶 數	本 籍 人 口 百 分 之 率	現 住 人 口 百 分 之 率
				男	女	計	男	女	計			
居	神	郷	村	2,216	2,208	4,424	2,216	2,208	4,424	558	100.00	7.94
				1,699	1,604	3,303	1,621	1,536	3,157	441	95.58	7.16
				3,197	2,993	6,190	2,805	2,673	5,478	831	88.50	6.59
				2,846	2,741	5,587	2,760	2,598	5,358	1,054	95.90	5.08
郡	中	萩	村	3,194	3,025	6,219	3,407	3,229	6,636	910	106.71	7.20
				2,137	2,127	4,264	1,484	1,438	2,922	508	68.53	5.75
				1,530	1,442	2,972	1,076	1,001	2,077	401	69.89	5.18
				3,037	3,063	6,100	2,507	2,731	5,238	856	85.87	6.12
宇	二	名	村	748	700	1,448	487	477	964	316	66.57	3.05
				4,254	4,202	8,456	3,588	3,517	7,105	1,330	84.02	5.94
				2,706	2,534	5,240	2,607	2,458	5,065	734	96.68	6.90
				1,678	1,555	3,233	1,618	1,524	3,142	506	97.18	6.21
摩	川	瀧	村	1,578	1,553	3,131	1,578	1,553	3,131	500	100.00	6.26
				2,174	2,037	4,211	1,993	1,871	3,864	581	91.76	6.63
				1,409	1,347	2,756	1,383	1,285	2,668	477	96.81	5.59
				1,890	1,766	3,656	1,830	1,716	3,546	579	96.99	6.12
郡	松	柏	村	2,153	2,127	4,280	1,963	1,963	3,926	602	91.73	9.52
				2,274	2,132	4,406	2,090	1,947	4,037	608	91.63	6.64
				3,897	3,698	7,595	3,754	3,512	7,266	1,261	95.67	5.76
				1,138	1,083	2,221	1,090	1,031	2,121	335	95.50	6.33
上	明	神	村	1,154	1,206	2,360	1,050	1,114	2,164	396	91.69	5.46
				1,190	1,203	2,402	1,075	1,095	2,170	346	80.34	6.27
				1,091	1,030	2,121	1,176	1,096	2,272	515	107.12	4.41
				541	530	1,071	513	509	1,022	185	95.42	5.52
浮	神	万	村	1,918	1,843	3,761	1,689	1,660	3,349	605	89.05	5.54
				2,265	1,841	4,106	2,325	1,885	4,210	691	102.53	6.09
				1,548	1,492	3,040	1,520	1,465	2,985	453	98.19	6.59
				1,649	1,614	3,263	1,606	1,599	3,205	597	98.22	5.37
浮	柳	七	村	1,729	1,733	3,462	1,802	1,776	3,578	643	103.35	5.56
				2,265	1,841	4,106	2,325	1,885	4,210	691	102.53	6.09
				1,548	1,492	3,040	1,520	1,465	2,985	453	98.19	6.59
				1,649	1,614	3,263	1,606	1,599	3,205	597	98.22	5.37
伊	原	町	村	1,729	1,733	3,462	1,802	1,776	3,578	643	103.35	5.56
				2,271	2,089	4,360	2,040	1,931	3,971	655	91.08	6.06
				2,928	2,793	5,721	2,925	2,786	5,711	905	99.83	6.31
				2,324	2,256	4,580	2,050	2,100	4,150	675	90.61	6.15
豫	下	瀬	村	3,905	3,797	7,702	3,768	3,774	7,542	1,219	96.79	6.19
				1,805	1,783	3,588	1,686	1,644	3,330	599	92.81	5.56
				2,978	3,009	5,987	2,941	2,870	5,811	1,029	97.09	5.65
				1,131	1,192	2,323	1,088	1,164	2,252	415	96.94	5.43
喜	大	洲	村	1,172	1,099	2,271	913	862	1,775	347	78.16	5.12
				2,197	2,234	4,431	2,285	2,860	5,145	1,009	116.11	5.10
				1,255	1,198	2,453	1,166	1,109	2,275	448	92.74	5.08
				1,751	1,671	3,422	1,609	1,577	3,186	544	93.10	5.86
多	菅	田	村	1,930	1,830	3,760	1,678	1,617	3,295	659	87.63	5.00
				2,018	1,922	3,940	1,918	1,888	3,806	686	96.60	5.55
				740	630	1,370	664	564	1,228	260	89.64	4.72
				621	566	1,187	589	569	1,158	253	97.56	4.58
喜	宇	河	村	638	629	1,267	607	594	1,201	240	94.79	5.00
				1,436	1,283	2,719	1,342	1,197	2,539	557	93.38	4.56
				1,796	1,687	3,483	1,704	1,634	3,338	644	95.84	5.18
				631	625	1,256	599	602	1,201	224	95.62	5.36
郡	内	十	村	1,387	1,392	2,779	1,294	1,334	2,628	495	94.57	5.31
				1,048	1,027	2,075	911	923	1,834	385	88.39	4.76
				1,661	1,758	3,419	1,620	1,743	3,363	733	98.36	4.59
				1,451	1,378	2,829	1,362	1,319	2,681	438	94.77	6.12
喜	大	立	村	1,047	1,053	2,100	988	988	1,976	324	94.10	6.10
				2,197	2,234	4,431	2,285	2,860	5,145	1,009	116.11	5.10
				1,255	1,198	2,453	1,166	1,109	2,275	448	92.74	5.08
				1,751	1,671	3,422	1,609	1,577	3,186	544	93.10	5.86

市	町	村	本 籍 人 口			現 住 人 口			現 住 戶 數	本 籍 人 口 百 分 之 率	現 住 人 口 百 分 之 率	
			男	女	計	男	女	計				
神	拜	村	1,436	1,310	2,746	1,424	1,302	2,726	469	99.27	5.81	
			2,356	2,210	4,566	1,633	1,725	3,358	566	73.54	5.93	
			1,785	1,677	3,462	1,568	1,478	3,046	447	87.98	6.81	
			2,465	2,343	4,808	1,605	1,699	3,304	648	68.72	5.10	
水	見	町	2,979	2,867	5,846	2,628	2,627	5,255	873	89.89	6.02	
			2,189	2,300	4,489	2,205	2,334	4,539	827	101.11	5.50	
			51,229	49,731	100,960	45,262	44,901	90,163	14,756	89.31	6.11	
			2,311	2,298	4,609	2,232	2,195	4,427	700	96.05	6.32	
寒	川	村	1,419	1,492	2,911	1,334	1,402	2,736	424	93.99	6.45	
			745	771	1,516	608	639	1,247	200	82.26	6.24	
			1,482	1,390	2,872	1,047	1,041	2,088	392	72.70	5.33	
			1,870	1,767	3,637	1,313	1,337	2,650	448	72.86	5.92	
霧	崎	村	954	882	1,836	807	780	1,587	270	86.44	5.88	
			1,394	1,275	2,669	1,252	1,178	2,430	322	94.22	7.55	
			1,765	1,653	3,418	1,561	1,513	3,074	558	89.94	5.51	
			2,059	1,963	4,022	1,698	1,672	3,370	534	83.79	6.31	
別	子	山	村	2,166	2,121	4,287	723	708	1,431	280	33.38	5.11
				1,192	1,095	2,287	1,106	1,034	2,140	323	93.57	6.63
				1,256	1,144	2,400	1,139	1,051	2,190	337	91.25	6.50
				45,576	43,791	89,367	39,851	38,518	78,369	13,013	87.89	6.02
弘	形	村	1,854	1,804	3,658	1,766	1,760	3,526	628	96.48	5.61	
			1,515	1,365	2,880	1,439	1,323	2,762	468	95.90	5.90	
			1,722	1,674	3,396	1,692	1,657	3,349	570	98.62	5.88	
			1,289	1,314	2,603	1,295	1,285	2,580	445	99.12	5.80	
浮	穴	村	1,695	1,673	3,368	1,677	1,654	3,331	512	98.90	6.51	
			817	786	1,603	755	720	1,475	251	90.77	5.80	
			1,350	1,300	2,650	1,296	1,235	2,531	408	95.51	6.20	
			22,182	21,202	43,384	21,606	20,719	42,325	7,317	67.56	5.78	
北	山	村	2,602	2,458	5,060	2,369	2,265	4,634	704	91.58	6.58	
			2,826	2,695	5,521	2,796	2,630	5,426	1,069	98.28	5.08	
			1,995	1,973	3,968	2,017	1,997	4,014	632	101.16	6.36	
			3,015	2,851	5,866	2,714	2,623	5,337	890	90.98	5.00	
北	伊	村	2,658	2,598	5,256	2,313	2,362	4,675	801	88.95	5.84	
			1,994	1,971	3,965	1,726	1,769	3,495	561	88.15	6.23	
			3,663	3,785	7,448	3,680	3,764	7,444	1,010	99.95	7.37	
			37,355	36,349	73,704	35,026	34,541	69,567	11,511	94.39	6.04	
大	瀨	村	2,256	2,218	4,504	2,231	2,195	4,426	732	98.27	6.05	
			1,360	1,287	2,647	1,233	1,196	2,429	412	91.76	5.90	
			1,275	1,313	2,588	1,197	1,229	2,426	421	93.74	5.76	
			1,384	1,390	2,774	1,203	1,248	2,451	447	88.31	5.48	
喜	多	山	村	707	708	1,415	560	637	1,197	245	84.59	4.89
				1,507	1,433	2,940	1,313	1,311	2,624	528	89.25	4.97
				3,319	3,476	6,795	3,212	3,353	6,565	1,330	96.61	4.94
				889	847	1,736	758	765	1,523	320	87.73	4.76
栗	津	村	1,362	1,305	2,667	1,365	1,304	2,669	501	100.07		

第四二 人口及戸数

	本籍人口	本籍人口		現住人口	現住人口		現住戸数	本籍人口 百=付現 住人口	現住戸数 百=付現 住人口	
		男	女		男	女				
		計	計		計	計				
長喜濱町	2,168	2,260	4,428	2,261	2,402	4,663	891	105.31	5.23	
西字和郡	八幡濱村	3,833	4,004	7,837	4,915	5,077	9,992	2,415	127.17	4.11
	橋山岩村	2,077	2,038	4,115	1,844	1,817	3,661	635	88.97	5.77
	三三三眞木穴村	2,136	2,118	4,254	2,097	2,103	4,200	724	98.73	5.80
	瓶島生村	1,665	1,647	3,312	1,504	1,590	3,094	611	93.42	5.06
	三三三眞木穴村	1,948	1,864	3,812	1,816	1,854	3,670	662	96.27	5.54
	三三三眞木穴村	1,955	1,907	3,862	1,871	1,842	3,713	991	96.14	5.37
	三三三眞木穴村	2,148	2,107	4,255	2,088	2,008	4,096	681	96.26	6.01
	三三三眞木穴村	2,313	2,180	4,493	2,105	2,104	4,209	674	93.68	6.21
	川舌喜野村	1,075	1,025	2,100	994	971	1,965	347	93.57	5.66
東字和郡	上字下田	1,013	1,032	2,045	861	911	1,772	318	86.65	5.57
	溪中具横	2,688	2,685	5,373	2,509	2,608	5,117	887	95.24	5.77
	溪中具横	1,448	1,447	2,895	1,441	1,439	2,880	481	99.48	5.99
	多中笠山	1,331	1,287	2,618	1,264	1,244	2,508	543	95.80	4.62
	田川置田	1,036	1,082	2,118	962	1,040	2,002	407	94.52	4.93
	田川置田	916	896	1,812	825	822	1,647	356	90.89	4.63
	田川置田	817	826	1,643	789	807	1,596	317	97.50	5.02
	字和筋	1,046	1,005	2,051	995	988	1,983	455	96.68	4.38
	字和筋	1,363	1,345	2,708	1,839	1,783	3,622	826	133.75	4.39
北字和郡	字吉立奥喜	1,530	1,537	3,067	1,435	1,444	2,879	610	93.87	4.72
	字吉立奥喜	1,217	1,257	2,474	1,086	1,167	2,253	443	91.07	5.06
	立成三二好	1,230	1,258	2,488	1,163	1,235	2,398	503	96.38	4.77
	立成三二好	1,375	1,396	2,771	1,322	1,339	2,661	502	96.03	5.30
	立成三二好	722	688	1,410	700	655	1,355	306	96.10	4.42
	立成三二好	1,252	1,169	2,421	1,158	1,106	2,264	419	93.52	5.40
	吉立奥喜	7,975	7,808	15,783	6,720	6,835	13,555	3,469	85.88	3.91
	吉立奥喜	2,737	2,663	5,400	1,933	1,990	3,923	995	72.65	3.94
	吉立奥喜	1,444	1,371	2,815	1,371	1,319	2,690	537	95.56	5.01
南字和郡	内御城	2,088	2,010	4,098	1,893	1,865	3,758	616	91.70	6.10
	内御城	957	928	1,885	892	872	1,764	335	93.58	5.27
	立成三二好	1,085	1,098	2,183	1,028	1,036	2,064	442	94.77	4.67
	立成三二好	1,538	1,482	3,020	1,417	1,367	2,784	582	92.19	4.78
	立成三二好	1,740	1,715	3,455	1,628	1,697	3,325	643	96.24	5.17
	立成三二好	1,390	1,405	2,795	1,328	1,347	2,675	488	95.71	5.48
	立成三二好	1,475	1,425	2,900	1,349	1,331	2,680	553	92.41	4.85
	立成三二好	1,503	1,456	2,959	1,417	1,359	2,776	525	93.82	5.29
	立成三二好	1,896	1,957	3,853	1,823	1,918	3,741	656	97.09	5.70
松山市	吉立奥喜	1,620	1,542	3,162	1,514	1,538	3,052	573	99.68	5.60
	吉立奥喜	1,795	1,675	3,470	1,717	1,650	3,367	595	97.03	5.66
	吉立奥喜	1,625	1,542	3,167	1,432	1,392	2,824	525	89.17	5.38
	吉立奥喜	2,413	2,438	4,851	2,397	2,392	4,789	892	98.72	5.37
	吉立奥喜	1,597	1,625	3,222	1,561	1,558	3,119	610	96.80	5.11
	吉立奥喜	1,259	1,176	2,435	1,103	1,033	2,136	423	87.72	5.05
	吉立奥喜	3,956	3,895	7,851	3,756	3,653	7,409	1,168	94.37	6.34
	吉立奥喜	3,096	2,891	5,987	3,002	2,836	5,838	1,028	97.51	5.68
	吉立奥喜	1,540	1,492	3,032	1,551	1,503	3,054	619	100.73	4.93
合	1,533	1,409	2,942	1,432	1,331	2,763	499	93.92	5.54	

市町村	本籍人口			現住人口			現住戸数	本籍人口 百=付現 住人口	現住戸数 百=付現 住人口	
	男	女	計	男	女	計				
	計	44,366	43,576	87,942	42,064	42,439				84,503
日川宮	土石内津	2,157	2,207	4,364	1,937	1,978	3,915	732	89.71	5.35
	土石内津	2,931	2,869	5,800	3,027	3,511	6,538	1,096	112.72	5.97
	土石内津	2,009	1,993	4,002	1,728	1,703	3,431	673	85.73	5.10
	土石内津	1,240	1,224	2,464	1,224	1,222	2,446	492	99.27	4.97
	方見机	4,069	3,995	8,064	3,677	3,995	7,672	1,330	95.14	5.77
	方見机	2,360	2,172	4,532	2,499	2,328	4,827	813	106.51	5.94
伊町三四	方見机	3,615	3,613	7,228	3,439	3,459	6,898	1,085	95.43	6.36
	方見机	2,618	2,754	5,372	2,428	2,556	4,984	836	92.78	5.96
	松崎	2,818	2,925	5,743	2,606	2,692	5,298	901	92.25	5.88
	松崎	3,547	3,680	7,227	3,389	3,603	6,992	1,024	96.75	6.83
	計	51,683	51,486	103,169	49,999	51,371	101,370	18,108	98.26	5.60
	德遊士高	川居川	1,075	1,050	2,125	1,040	1,013	2,053	402	96.61
川居川		857	816	1,673	808	773	1,581	265	94.50	5.97
川居川		2,117	2,075	4,192	2,064	2,029	4,093	697	97.64	5.88
川居川		931	822	1,753	899	783	1,682	317	95.95	5.31
成津		1,681	1,618	3,299	1,594	1,561	3,155	597	95.64	5.28
成津		2,632	2,601	5,233	2,649	2,612	5,261	901	100.54	5.84
魚野玉俣	成津	1,446	1,477	2,923	1,369	1,430	2,799	502	95.76	5.58
	成津	1,281	1,270	2,551	1,198	1,245	2,443	463	95.77	5.28
	江山	1,285	1,171	2,456	1,254	1,188	2,442	430	99.43	5.68
	江山	2,465	2,327	4,792	2,419	2,272	4,691	792	97.89	5.91
	計	29,605	28,967	58,572	28,832	28,536	57,368	11,053	97.94	5.19
	八丸來高游	螺棚	3,130	3,104	6,234	3,531	3,465	6,996	1,548	112.22
螺棚		1,894	1,846	3,740	1,785	1,769	3,554	748	95.03	4.75
螺棚		2,754	2,707	5,461	2,422	2,405	4,827	851	88.39	5.67
近滿		1,178	1,229	2,407	1,061	1,153	2,214	410	91.98	5.40
近滿		2,554	2,456	5,010	2,426	2,356	4,782	818	95.45	5.85
御岩畑下北		664	642	1,306	678	653	1,331	285	101.91	4.67
下将戸日	御岩畑下北	1,310	1,339	2,649	1,182	1,220	2,402	524	90.68	4.58
	御岩畑下北	1,606	1,479	3,085	1,411	1,373	2,784	513	90.24	5.43
	御岩畑下北	3,274	3,429	6,703	3,253	3,208	6,461	952	96.39	6.79
	御岩畑下北	2,731	2,607	5,338	2,492	2,378	4,870	680	91.23	7.16
	波瀲島	2,168	2,061	4,229	1,498	1,606	3,104	494	73.40	6.28
	波瀲島	1,440	1,340	2,780	1,250	1,221	2,471	361	88.89	6.84
遊三九	波瀲島	1,464	1,345	2,809	1,258	1,101	2,359	382	83.98	6.18
	波瀲島	1,215	1,192	2,407	1,173	1,130	2,303	378	95.68	6.06
	千浦島	1,858	1,707	3,565	1,625	1,452	3,077	409	86.31	7.52
	千浦島	2,117	1,988	4,105	2,035	1,945	3,980	538	96.95	7.40
	千浦島	3,132	3,076	6,208	2,955	2,767	5,722	886	92.17	6.46
	千浦島	70,626	68,858	139,484	64,658	63,701	128,359	24,236	92.02	5.30
一東西	松海海	2,684	2,516	5,200	2,656	2,480	5,136	971	98.77	5.29
	松海海	2,405	2,277	4,682	2,391	2,219	4,610	805	98.46	5.73
	松海海	3,892	3,749	7,641	4,014	3,846	7,860	1,305	102.87	6.02
	計	19,106	18,229	37,335	18,802	17,868	36,670	6,395	98.22	5.73
	計	23,370	23,644	47,014	23,991	24,029	48,020	13,797	102.14	3.48
	計	604,357	587,466	1,191,823	559,988	553,808	1,113,796	201,682	93.45	5.52

第四三 現住人口階級ニ依リ分チタル市町村

Table with columns for City (市), Town (町), and Village (村) and rows for population ranges (A-Q) and total counts (計).

第四四 性別及年齢ニ依リ分チタル現

Table showing population by gender (男, 女) and age groups (A-E) for the years 1913, 1914, and 1915.

第四五 性別及年齢ニ依リ分チタル現住人口

Table showing population by gender (男, 女) and age groups (A-G) for the years 1913, 1914, and 1915.

數及其人口 (全管)

Table showing population counts by gender (男, 女) and age groups (A-Q) for the years 1913, 1914, and 1915.

住人口 (全管)

Table showing population by gender (男, 女) and age groups (A-E) for the years 1913, 1914, and 1915.

五歳階級別

Table showing population by gender (男, 女) and 5-year age groups (A-G) for the years 1913, 1914, and 1915.

Table with columns for age (年齢), sex (性別), and population counts (人口) for the years 1913, 1914, and 1915. Rows include age groups from 35 to 100 and a total (計).

備考 大正二年末ノ欄九十歳ヨリ九十五歳ノ分ハ九十歳以上ヲ全部計上セリ

第四六 生年別現住人口

Table showing population by birth year (生年) from 1900 to 1930, including counts for males (男), females (女), and total (計), along with a ratio (女百=付男).

Table showing population by 5-year age groups (五歳階級別) for the years 1913, 1914, and 1915, including counts for males, females, and total, along with a ratio (例).

大正四年十二月三十一日

Table showing population by birth year (生年) from 1900 to 1930, including counts for males, females, and total, along with a ratio (女百=付男).

年	齡	生 年	男	女	計	女百 = 付男
60	—	61	4,131	4,092	8,223	100.95
61	—	62	3,950	3,840	7,790	102.88
62	—	63	3,837	3,853	7,690	99.58
63	—	64	3,841	3,840	7,681	100.00
64	—	65	3,146	3,358	6,504	93.68
65	—	66	3,132	3,192	6,324	98.12
66	—	67	3,191	3,277	6,468	97.38
67	—	68	2,780	2,752	5,532	101.02
68	—	69	2,714	2,886	5,600	94.04
69	—	70	2,529	2,257	4,786	112.05
70	—	71	2,437	2,695	5,132	90.43
71	—	72	2,043	2,259	4,302	90.44
72	—	73	1,966	2,236	4,202	89.27
73	—	74	1,606	1,693	3,299	94.86
74	—	75	1,555	1,782	3,337	87.28
75	—	76	1,300	1,603	2,903	81.19
76	—	77	1,078	1,295	2,371	83.99
77	—	78	951	1,152	2,103	82.55
78	—	79	745	957	1,702	77.85
79	—	80	659	901	1,560	73.14
80	—	81	689	875	1,564	78.51
81	—	82	559	734	1,293	76.16
82	—	83	407	563	970	72.29
83	—	84	368	519	887	70.91
84	—	85	311	423	734	73.52
85	—	86	235	360	595	65.28
86	—	87	181	246	427	73.58
87	—	88	154	209	363	73.68

第 四 七 人 口 動 態

	實 數											
	本 籍 人						現 在 人					
	婚 姻	離 婚	生 產			死 亡			死	女	不 詳	計
			男	女	計	男	女	計				
A 明治三十五年	10,103	2,135	16,528	16,031	32,559	10,358	9,695	20,053	1,081	910	—	1,991
B 同三十七年	9,350	2,128	16,524	15,897	32,421	9,988	9,983	19,971	1,000	895	—	1,895
C 同三十八年	10,141	2,048	15,606	14,983	30,589	10,603	10,171	20,774	1,005	856	—	1,861
D 同三十九年	9,065	1,901	15,290	14,683	29,973	12,033	10,643	22,676	970	785	—	1,755
E 同四十年	9,885	2,127	16,042	15,236	31,278	10,377	10,281	20,658	1,106	976	—	2,082
F 同四十一年	12,079	2,026	17,859	17,208	35,064	10,381	10,512	20,893	1,351	1,093	—	2,444
G 同四十二年	12,878	2,132	18,488	17,918	36,406	11,015	11,010	22,025	1,258	1,081	—	2,339
H 同四十三年	12,964	2,017	18,550	17,944	36,494	11,829	11,555	23,384	1,327	1,134	—	2,461
I 同四十四年	12,349	2,119	18,664	18,214	36,878	11,648	11,350	22,998	1,376	1,146	—	2,522
J 同四十五年	12,258	2,147	18,971	18,098	37,069	10,660	10,558	21,216	1,480	1,244	—	2,724
K 大正元年	11,944	2,083	19,128	18,444	37,572	10,861	10,681	21,542	1,366	1,144	—	2,510
L 同二年	12,405	2,236	18,972	18,706	37,678	10,908	10,669	21,577	1,355	1,175	—	2,530
M 同三年	12,576	2,215	19,649	19,046	38,695	11,342	11,906	23,848	1,283	1,078	—	2,361
N 同四年	12,250	2,253	19,495	18,602	38,097	11,039	10,498	21,537	1,264	995	2	2,261

第 四 八 人 口 動 態

年	齡	生 年	男	女	計	女百 = 付男
88	—	89	108	186	294	58.06
89	—	90	91	102	193	89.22
90	—	91	59	86	145	68.60
91	—	92	41	59	100	69.49
92	—	93	35	47	82	74.47
93	—	94	24	36	60	66.67
94	—	95	22	24	46	91.67
95	—	96	16	23	39	69.57
96	—	97	12	20	32	60.00
97	—	98	15	16	31	93.75
98	—	99	9	6	15	150.00
99	—	100	5	4	9	125.00
100	—	101	5	4	9	125.00
101	—	102	7	2	9	350.00
102	—	103	3	5	8	60.00
103	—	104	1	9	10	11.11
104	—	105	1	1	2	100.00
105	—	106	3	2	5	150.00
106	—	107	1	1	2	100.00
107	—	108	2	1	3	200.00
108	—	109	1	2	3	50.00
109	—	110	1	1	2	100.00
110	—	111	1	1	2	100.00
111	—	112	2	—	2	—
112	—	113	—	2	2	—
113	—	114	—	—	—	—
計			559,988	553,808	1,113,796	101.12

(全 管)

生 產 死 亡 差 增	比 例												
	人 口 千 = 付				生 產 女		死 產 女		各 性 人 口 千 = 付			死 亡 女	
	婚 姻	離 婚	生 產	死 產	百 = 付男	百 = 付男	百 = 付男	百 = 付男	死 亡			百 = 付男	人口千 = 付 生 產 死 亡 差
									男	女	計		
12,506	9.70	2.05	31.28	1.91	103.10	118.79	18.60	18.91	19.26	106.84	12.01	A	
12,450	8.85	2.02	30.70	1.80	103.94	111.36	18.63	19.20	18.91	100.05	11.79	B	
9,815	9.55	1.93	28.81	1.75	104.22	117.41	19.64	19.50	19.57	104.25	9.25	C	
7,297	8.46	1.77	27.98	1.04	104.13	123.57	22.17	20.15	21.17	113.06	6.81	D	
10,620	9.21	1.98	29.14	1.94	105.29	113.32	19.08	19.43	19.25	100.93	9.90	E	
14,171	11.13	1.87	32.32	2.25	103.77	123.60	18.88	19.64	19.26	98.76	13.06	F	
14,381	11.71	1.94	33.11	2.13	103.18	116.37	19.76	20.31	20.03	100.05	13.08	G	
13,110	11.68	1.82	32.89	2.22	103.38	117.02	21.02	21.13	21.07	102.37	11.82	H	
13,886	11.00	1.89	32.86	2.25	102.47	120.07	20.46	20.52	20.49	102.64	12.37	I	
15,853	10.78	1.89	32.60	2.40	104.82	118.97	18.49	18.84	18.66	100.99	13.94	J	
16,090	10.37	1.81	32.61	2.18	103.71	119.41	18.62	18.77	18.70	101.69	13.91	K	
16,101	10.65	1.92	32.33	2.17	101.42	115.32	18.44	18.59	18.52	102.24	13.82	L	
14,847	10.68	1.88	32.84	2.00	103.17	120.32	19.99	20.51	20.24	107.62	12.60	M	
16,560	10.28	1.89	31.97	1.90	104.80	127.04	18.26	17.87	18.07	105.15	13.90	N	

(郡 市 別)

大 正 四 年

	實 數												
	本 籍 人									現 在 人			
	婚 姻	離 婚	生 産			死 亡			死 産				
			男	女	計	男	女	計	男	女	不詳	計	
A 温 泉 郡	1,431	243	2,907	2,772	5,679	1,430	1,380	2,810	169	125	-	294	
B 温 泉 郡	1,850	370	2,880	2,723	5,603	1,544	1,566	3,110	178	104	-	282	
C 温 泉 郡	694	72	1,164	1,103	2,267	600	558	1,158	60	52	-	112	
D 新 居 郡	1,353	198	1,700	1,635	3,335	885	842	1,727	88	82	-	170	
E 宇 摩 郡	973	132	1,552	1,530	3,082	858	820	1,678	97	85	-	182	
F 上 浮 穴 郡	350	66	650	667	1,317	389	363	752	57	60	-	117	
G 伊 豫 多 郡	705	138	1,201	1,177	2,378	670	638	1,308	146	121	-	267	
H 喜 多 郡	1,059	229	1,346	1,326	2,672	910	794	1,704	120	74	2	196	
I 西 字 郡	1,066	219	1,724	1,572	3,296	1,017	957	1,974	78	70	-	148	
J 東 和 郡	725	156	823	830	1,653	566	586	1,152	65	47	-	112	
K 北 字 郡	1,338	281	2,207	2,048	4,255	1,373	1,276	2,649	129	108	-	237	
L 南 字 郡	355	54	610	588	1,198	321	285	606	43	28	-	71	
M 市	351	95	731	631	1,362	476	433	909	34	39	-	73	
N 計	12,250	2,253	19,495	18,602	38,097	11,039	10,498	21,537	1,264	995	2	2,261	

第四九 月及性別ニ依リ分チタル本籍

	男					
	一 月	二 月	三 月	四 月	五 月	六 月
A 明 治 三 十 五 年	1,737	1,498	1,641	1,341	1,312	1,165
B 同 三 十 六 年	1,670	1,599	1,525	1,302	1,285	1,159
C 同 三 十 七 年	1,738	1,447	1,540	1,211	1,059	975
D 同 三 十 八 年	1,577	1,450	1,436	1,121	1,149	1,012
E 同 三 十 九 年	1,548	1,475	1,556	1,176	1,159	984
F 同 四 十 一 年	1,980	1,696	1,882	1,280	1,236	1,278
G 同 四 十 二 年	1,898	1,871	1,988	1,364	1,340	1,198
H 同 四 十 三 年	2,107	1,832	2,017	1,293	1,226	1,203
I 同 四 十 四 年	2,042	1,869	2,084	1,221	1,290	1,289
J 同 四 十 五 年	1,990	1,758	1,954	1,369	1,318	1,312
K 大 正 元 年	2,069	1,818	2,021	1,332	1,343	1,258
L 同 二 年	2,010	1,847	2,045	1,310	1,418	1,225
M 同 三 年	2,094	1,796	1,949	1,498	1,486	1,437
N 同 四 年	2,023	1,793	2,029	1,316	1,355	1,309

第五〇 月及性別ニ依リ分チタル本籍

	女					
	一 月	二 月	三 月	四 月	五 月	六 月
A 明 治 三 十 五 年	1,677	1,609	1,636	1,353	1,240	1,075
B 同 三 十 六 年	1,644	1,473	1,642	1,325	1,185	1,091
C 同 三 十 七 年	1,692	1,418	1,612	1,201	1,062	953
D 同 三 十 八 年	1,557	1,478	1,517	1,118	1,018	953
E 同 三 十 九 年	1,581	1,371	1,550	1,129	1,093	921
F 同 四 十 一 年	1,925	1,621	1,996	1,285	1,224	1,193
G 同 四 十 二 年	1,785	1,899	2,182	1,326	1,251	1,135
H 同 四 十 三 年	2,034	1,800	2,018	1,316	1,161	1,114

生 産 死 亡ノ 差 増	比 例												
	人 口 千 = 付				生 産 女	死 産 女	各 性 人 口 千 = 付			死 亡 女	人 口 千 = 付 生 産 死 亡ノ 差		
	婚 姻	離 婚	生 産	死 産	百 = 付 男	百 = 付 男	死 亡			百 = 付 男	死 亡ノ 差		
							男	女	計				
2,869	8.44	1.43	33.51	1.73	104.87	135.20	16.59	16.58	16.58	103.62	16.93	A	
2,493	10.50	2.10	31.81	1.60	105.77	171.15	17.20	18.12	17.65	98.60	14.15	B	
1,109	10.64	1.44	34.74	1.72	105.53	115.38	18.04	17.45	17.75	107.56	17.00	C	
1,608	13.40	1.96	33.03	1.68	103.98	107.32	17.28	16.93	17.11	105.11	15.93	D	
1,404	10.89	1.48	34.49	2.04	101.44	114.12	18.82	18.73	18.78	104.63	15.72	E	
565	8.07	1.52	30.36	2.70	97.45	95.00	17.54	17.12	17.33	107.16	13.02	F	
1,070	9.57	1.87	32.26	3.62	102.04	120.66	17.94	17.55	17.75	106.02	14.52	G	
968	12.04	2.60	30.38	2.23	101.51	162.16	20.51	18.22	19.38	114.61	11.01	H	
1,322	10.33	2.12	31.95	1.43	109.67	111.43	19.68	18.59	19.13	106.27	12.81	I	
501	12.38	2.66	28.22	1.91	99.16	138.30	19.12	20.23	19.67	96.59	8.56	J	
1,606	9.59	2.01	30.51	1.69	107.76	119.44	19.44	18.53	18.99	107.60	11.52	K	
592	9.51	1.45	32.09	1.90	103.74	153.57	16.80	15.63	16.23	112.63	15.86	L	
453	7.47	2.02	28.97	1.55	115.85	87.18	20.37	18.31	19.33	109.93	9.64	M	
16,560	10.28	1.89	31.97	1.90	104.80	127.04	18.26	17.87	18.07	105.15	13.90	N	

人ノ出生 (全管) (其 一)

	七 月 八 月 九 月 十 月 十 一 月 十 二 月 計							
	A	1,266	1,147	1,311	1,286	1,359	1,465	16,528
B	1,124	1,156	1,301	1,357	1,513	1,553	16,524	B
C	1,106	1,149	1,238	1,296	1,428	1,419	15,606	C
D	1,127	1,130	1,269	1,268	1,308	1,443	15,290	D
E	1,166	1,218	1,358	1,438	1,457	1,517	16,042	E
F	1,365	1,354	1,409	1,391	1,569	1,416	17,856	F
G	1,317	1,333	1,440	1,572	1,622	1,545	18,488	G
H	1,322	1,386	1,504	1,647	1,627	1,386	18,550	H
I	1,392	1,340	1,474	1,503	1,647	1,513	18,664	I
J	1,372	1,408	1,474	1,636	1,798	1,582	18,971	J
K	1,297	1,483	1,480	1,657	1,757	1,613	19,128	K
L	1,356	1,357	1,479	1,637	1,727	1,561	18,972	L
M	1,414	1,384	1,582	1,697	1,755	1,557	19,649	M
N	1,453	1,551	1,540	1,676	1,778	1,672	19,495	N

人ノ出生 (全管) (其 二)

	七 月 八 月 九 月 十 月 十 一 月 十 二 月 計							
	A	1,196	1,072	1,293	1,145	1,318	1,417	16,031
B	1,211	1,118	1,226	1,220	1,319	1,443	15,897	B
C	1,078	997	1,167	1,236	1,227	1,340	14,983	C
D	1,096	1,081	1,116	1,174	1,183	1,392	14,633	D
E	1,161	1,103	1,182	1,307	1,429	1,409	15,236	E
F	1,265	1,253	1,385	1,304	1,407	1,350	17,208	F
G	1,309	1,297	1,363	1,414	1,446	1,511	17,918	G
H	1,254	1,290	1,397	1,552	1,507	1,501	17,944	H

	女					
	一月	二月	三月	四月	五月	六月
I 明治四十三年	1,968	1,844	2,183	1,266	1,234	1,250
J 同四十四年	1,919	1,841	1,963	1,269	1,281	1,177
K 大正元年	1,991	1,831	1,992	1,335	1,203	1,196
L 同二三年	1,872	1,798	2,080	1,328	1,414	1,212
M 同三四年	2,053	1,792	2,013	1,407	1,403	1,312
N 同四五年	1,884	1,763	2,075	1,227	1,245	1,253

第五一 月及性別ニ依リ分チタル本籍

	男			女		
	一月	二月	三月	四月	五月	六月
A 明治三十五年	3,414	3,107	3,277	2,694	2,552	2,240
B 同三十六年	3,314	3,072	3,167	2,627	2,450	2,250
C 同三十七年	3,430	2,865	3,152	2,412	2,121	1,928
D 同三十八年	3,134	2,928	2,953	2,239	2,167	1,965
E 同三十九年	3,129	2,846	3,106	2,305	2,252	1,905
F 同四十年	3,905	3,317	3,878	2,565	2,460	2,471
G 同四十一年	3,683	3,770	4,170	2,690	2,591	2,333
H 同四十二年	4,141	3,632	4,035	2,609	2,387	2,317
I 同四十三年	4,010	3,713	4,267	2,487	2,524	2,539
J 同四十四年	3,909	3,599	3,917	2,638	2,599	2,489
K 大正元年	4,060	3,649	4,013	2,667	2,546	2,454
L 同二三年	3,882	3,645	4,125	2,638	2,832	2,457
M 同三四年	4,147	3,588	3,962	2,905	2,889	2,749
N 同四五年	3,907	3,556	4,104	2,543	2,600	2,562

第五二 月及性別ニ依リ分チタル本籍

	男					
	一月	二月	三月	四月	五月	六月
A 溫越郡	323	284	316	191	217	226
B 北宇治郡	315	290	309	175	188	185
C 周新郡	121	124	126	80	84	72
D 宇野郡	184	161	203	86	125	108
E 宇野郡	171	122	152	101	92	107
F 上伊予郡	66	49	65	55	57	51
G 伊予郡	121	106	128	64	73	90
H 伊予郡	145	118	111	119	101	90
I 西条郡	151	168	168	123	114	113
J 東条郡	79	61	78	67	53	54
K 北宇治郡	221	200	222	144	139	122
L 北宇治郡	50	37	57	42	44	48
M 北宇治郡	76	73	94	66	48	42
N 北宇治郡	2,023	1,793	2,029	1,316	1,355	1,309

第五三 月及性別ニ依リ分チタル本籍

	計						
	七月	八月	九月	十月	十一月	十二月	計
I	1,328	1,299	1,443	1,384	1,522	1,493	18,214
J	1,298	1,322	1,437	1,439	1,589	1,567	18,098
K	1,308	1,397	1,368	1,594	1,638	1,691	18,444
L	1,297	1,373	1,473	1,571	1,685	1,583	18,706
M	1,421	1,399	1,428	1,608	1,666	1,604	19,046
N	1,353	1,299	1,517	1,588	1,639	1,759	18,692

人ノ出生 (全管) (其三)

	計						
	七月	八月	九月	十月	十一月	十二月	計
A	2,462	2,219	2,604	2,431	2,677	2,882	32,559
B	2,335	2,274	2,527	2,577	2,832	2,996	32,421
C	2,184	2,146	2,405	2,532	2,655	2,759	30,589
D	2,223	2,211	2,385	2,442	2,491	2,835	29,973
E	2,317	2,321	2,540	2,745	2,886	2,926	31,278
F	2,630	2,607	2,794	2,695	2,976	2,766	35,064
G	2,626	2,630	2,803	2,986	3,068	3,056	36,406
H	2,576	2,676	2,901	3,199	3,134	2,887	36,494
I	2,720	2,639	2,917	2,887	3,169	3,066	36,878
J	2,670	2,730	2,911	3,075	3,387	3,145	37,069
K	2,505	2,880	2,848	3,251	3,395	3,304	37,572
L	2,653	2,730	2,952	3,208	3,412	3,144	37,678
M	2,835	2,783	3,010	3,305	3,361	3,161	38,695
N	2,806	2,850	3,057	3,264	3,417	3,431	38,997

人ノ出生 (郡市別) (其一)

	計						
	七月	八月	九月	十月	十一月	十二月	計
A	214	189	219	246	251	228	2,907
B	196	243	225	243	272	239	2,880
C	86	104	80	105	95	87	1,164
D	116	148	141	150	136	142	1,700
E	105	114	154	130	158	146	1,552
F	48	55	51	52	52	49	650
G	90	96	87	103	117	126	1,201
H	112	91	104	97	116	142	1,346
I	114	129	112	182	188	162	1,724
J	86	78	67	64	66	70	823
K	192	193	178	195	210	171	2,307
L	39	56	59	63	66	48	610
M	55	55	63	46	51	62	731
N	1,453	1,551	1,540	1,676	1,778	1,672	19,495

人ノ出生 (郡市別) (其二)

		女						
		一 月	二 月	三 月	四 月	五 月	六 月	
A	温 泉 郡	306	285	301	155	208	109	
B	越 智 郡	284	264	324	183	189	181	
C	周 桑 郡	126	109	130	62	72	74	
D	新 居 郡	152	158	185	116	108	101	
E	宇 摩 郡	152	126	186	106	85	91	
F	上 浮 穴 郡	62	53	69	47	50	58	
G	伊 豫 多 郡	108	113	140	89	77	66	
H	喜 和 郡	165	148	127	90	96	93	
I	西 字 郡	139	143	188	95	103	101	
J	東 字 郡	76	80	92	62	45	57	
K	北 南 郡	213	179	201	136	126	138	
L	山 和 市	41	42	53	36	41	47	
M	山 和 市	60	63	79	50	45	47	
N	山 計	1,884	1,763	2,075	1,227	1,245	1,353	

第五四 月及性別ニ依リ分チタル本籍

		男						
		一 月	二 月	三 月	四 月	五 月	六 月	
A	温 泉 郡	629	569	617	349	425	425	
B	越 智 郡	599	554	633	358	377	366	
C	周 桑 郡	247	233	256	142	156	146	
D	新 居 郡	336	319	388	202	233	209	
E	宇 摩 郡	323	248	338	207	177	198	
F	上 浮 穴 郡	128	102	134	102	107	109	
G	伊 豫 多 郡	229	219	268	153	150	156	
H	喜 和 郡	310	266	238	209	197	183	
I	西 字 郡	290	311	356	217	217	214	
J	東 字 郡	155	141	170	129	98	111	
K	北 南 郡	434	379	423	280	285	269	
L	山 和 市	91	79	110	78	85	96	
M	山 和 市	136	136	173	116	93	89	
N	山 計	3,907	3,556	4,104	2,543	2,600	2,562	

第五五 月及性別ニ依リ分チタル本籍

		男						
		一 月	二 月	三 月	四 月	五 月	六 月	
A	明 治 三 十 五 年	912	801	754	795	764	735	
B	同 三 十 六 年	877	821	818	723	685	729	
C	同 三 十 七 年	945	816	868	793	764	729	
D	同 三 十 八 年	1,064	1,139	1,347	911	827	795	
E	同 三 十 九 年	998	898	941	768	783	657	
F	同 四 十 一 年	911	932	1,021	803	741	595	
G	同 四 十 二 年	942	963	907	818	729	712	
H	同 四 十 三 年	1,032	972	949	832	805	713	
I	同 四 十 三 年	952	968	1,078	839	833	850	
J	同 四 十 四 年	995	845	868	755	771	853	
K	大 正 元 年	1,026	860	878	778	829	828	

		七 月	八 月	九 月	十 月	十 一 月	十 二 月	計	
		220	208	193	236	238	223	2,772	A
		186	186	231	241	224	230	2,723	B
		75	62	94	87	92	120	1,103	C
		119	109	151	137	139	160	1,635	D
		101	108	144	125	151	155	1,530	E
		51	43	46	52	57	79	667	F
		76	74	94	115	94	131	1,177	G
		95	92	89	97	124	110	1,326	H
		109	96	128	137	162	171	1,572	I
		73	53	80	71	67	74	830	J
		147	185	174	180	175	194	2,048	K
		56	41	45	67	64	55	588	L
		45	42	48	43	52	57	631	M
		1,353	1,299	1,517	1,588	1,639	1,759	18,602	N

人ノ出生 (都市別) (其 三) 大 正 四 年

		女							
		七 月	八 月	九 月	十 月	十 一 月	十 二 月	計	
		434	397	412	482	489	451	5,679	A
		382	429	456	484	496	469	5,603	B
		161	166	174	192	187	207	2,267	C
		235	257	292	287	275	302	3,335	D
		206	222	298	255	309	301	3,082	E
		99	98	97	104	109	128	1,317	F
		166	170	181	218	211	257	2,378	G
		207	183	193	194	240	252	2,672	H
		223	225	240	319	350	333	3,296	I
		159	131	147	135	133	144	1,653	J
		339	378	352	375	385	365	4,255	K
		95	97	104	130	130	103	1,198	L
		100	97	111	89	103	119	1,362	M
		2,806	2,850	3,057	3,264	3,417	3,431	38,997	N

人ノ死亡 (全 管) (其 一)

		男							
		七 月	八 月	九 月	十 月	十 一 月	十 二 月	計	
		801	1,119	1,203	953	803	718	10,358	A
		752	985	965	904	862	867	9,988	B
		864	1,141	1,032	942	871	847	10,603	C
		920	1,106	1,117	1,045	862	900	12,033	D
		806	1,089	913	872	799	822	10,377	E
		807	948	1,022	869	800	932	10,381	F
		921	1,153	994	956	973	917	11,015	G
		1,029	1,243	1,199	1,168	939	918	11,829	H
		1,045	1,231	1,054	977	898	923	11,648	I
		971	1,019	935	950	829	869	10,660	J
		955	950	973	925	882	979	10,861	K

	男						
	一 月	二 月	三 月	四 月	五 月	六 月	
L 大 正 二 年	1,075	911	937	750	816	800	
M 同 三 年	1,091	1,114	907	929	849	922	
N 同 四 年	991	887	939	832	841	790	

第 五 六 月及性別ニ依リ分チタル本籍

	女						
	一 月	二 月	三 月	四 月	五 月	六 月	
A 明 治 三 十 五 年	861	778	765	753	690	643	
B 同 三 十 六 年	893	864	849	741	727	680	
C 同 三 十 七 年	917	907	907	817	719	625	
D 同 三 十 八 年	939	1,090	945	830	754	744	
E 同 三 十 九 年	970	892	881	838	723	690	
F 同 四 十 一 年	935	929	1,098	856	749	716	
G 同 四 十 二 年	940	911	904	789	810	816	
H 同 四 十 三 年	1,018	948	1,004	856	830	808	
I 同 四 十 四 年	887	972	1,033	897	828	882	
J 同 四 十 四 年	925	886	859	808	821	874	
K 大 正 元 年	958	885	840	777	801	885	
L 同 二 年	913	848	985	843	866	825	
M 同 三 年	1,110	1,087	976	929	890	902	
N 同 四 年	907	844	940	757	814	836	

第 五 七 月及性別ニ依リ分チタル本籍

	男						
	一 月	二 月	三 月	四 月	五 月	六 月	
A 明 治 三 十 五 年	1,773	1,579	1,519	1,548	1,454	1,378	
B 同 三 十 六 年	1,770	1,685	1,667	1,464	1,412	1,418	
C 同 三 十 七 年	1,862	1,723	1,775	1,610	1,483	1,348	
D 同 三 十 八 年	2,003	2,229	2,292	1,741	1,581	1,539	
E 同 三 十 九 年	1,968	1,790	1,822	1,606	1,506	1,380	
F 同 四 十 一 年	1,846	1,861	2,119	1,659	1,490	1,311	
G 同 四 十 二 年	1,882	1,874	1,811	1,607	1,539	1,558	
H 同 四 十 三 年	2,050	1,920	1,953	1,688	1,635	1,571	
I 同 四 十 四 年	1,839	1,940	2,111	1,736	1,661	1,732	
J 同 四 十 四 年	1,920	1,731	1,727	1,563	1,592	1,727	
K 大 正 元 年	1,984	1,745	1,718	1,555	1,630	1,709	
L 同 二 年	1,988	1,759	1,952	1,593	1,682	1,715	
M 同 三 年	2,201	2,201	1,883	1,843	1,739	1,829	
N 同 四 年	1,898	1,731	1,879	1,589	1,655	1,626	

第 五 八 月及性別ニ依リ分チタル本籍

七 月	八 月	九 月	十 月	十 一 月	十 二 月	計	
1,024	908	937	814	821	995	10,908	L
1,067	1,093	1,084	988	886	1,021	11,942	M
943	1,056	1,013	888	890	969	11,039	N

人ノ死亡 (全 管) (其 二)

七 月	八 月	九 月	十 月	十 一 月	十 二 月	計	
797	985	1,071	898	721	733	9,695	A
751	988	943	899	798	841	9,983	B
848	978	931	875	837	807	10,171	C
910	967	981	908	796	779	10,643	D
827	1,063	957	832	804	891	10,281	E
795	916	992	843	796	887	10,512	F
906	1,092	1,012	972	920	938	11,010	G
973	1,225	1,106	1,044	877	866	11,555	H
989	1,195	1,064	903	822	878	11,350	I
917	979	917	926	804	840	10,556	J
917	1,037	976	931	796	880	10,681	K
1,020	916	860	839	825	929	10,669	L
1,091	1,117	1,006	999	865	940	11,906	M
961	989	877	926	824	823	10,498	N

人ノ死亡 (全 管) (其 三)

七 月	八 月	九 月	十 月	十 一 月	十 二 月	計	
1,598	2,104	2,274	1,851	1,524	1,451	20,053	A
1,503	1,973	1,908	1,803	1,680	1,708	19,971	B
1,712	2,119	1,963	1,817	1,708	1,654	20,774	C
1,830	2,073	2,098	1,953	1,658	1,679	22,676	D
1,633	2,152	1,870	1,705	1,603	1,623	20,658	E
1,602	1,864	2,014	1,712	1,596	1,819	20,893	F
1,827	2,245	2,006	1,928	1,893	1,855	22,025	G
2,002	2,468	2,305	2,212	1,816	1,784	23,384	H
2,034	2,426	2,118	1,880	1,720	1,801	22,998	I
1,888	1,998	1,852	1,876	1,633	1,709	21,216	J
1,872	1,987	1,949	1,856	1,678	1,859	21,542	K
2,044	1,824	1,797	1,653	1,616	1,924	21,577	L
2,153	2,210	2,080	1,987	1,751	1,961	23,848	M
1,904	2,045	1,890	1,814	1,714	1,792	21,537	N

人ノ死亡 (郡市別) (其 一)

大 正 四 年

				男						
				一	二	三	四	五	六	月
A	溫	郡	128							
B	越	泉	110	112	136	103	96	88		
C	周	智	53	129	139	102	108	90		
D	新	桑	83	50	39	53	36	50		
E	宇	居	84	65	70	58	70	61		
		摩		63	59	66	67	55		
F	上	浮	42	27	26	29	35	34		
G	伊	豫	67	58	62	45	49	60		
H	喜	多	83	70	87	71	74	57		
I	西	和	91	91	90	75	95	84		
J	東	宇	59	38	54	48	39	33		
K	北	字	133	117	128	112	104	125		
L	南	和	26	25	17	27	19	24		
M	松	山	32	42	32	43	49	29		
N		計	991	887	939	832	841	790		

第五九 月及性別ニ依リ分チタル本籍

				女						
				一	二	三	四	五	六	月
A	溫	郡	127	194	134	98	107	101		
B	越	泉	138	132	141	127	103	116		
C	周	智	48	43	53	32	45	50		
D	新	桑	81	63	67	57	61	63		
E	宇	居	69	69	61	59	55	63		
F	上	浮	29	33	31	22	27	21		
G	伊	豫	54	62	52	44	61	41		
H	喜	多	69	68	67	55	67	63		
I	西	和	82	75	95	63	98	82		
J	東	宇	50	45	51	38	39	41		
K	北	字	107	93	115	105	106	105		
L	南	和	23	21	29	20	14	34		
M	松	山	30	36	44	37	31	42		
N		計	907	844	940	757	814	896		

第六〇 月及性別ニ依リ分チタル本籍

				男						
				一	二	三	四	五	六	月
A	溫	郡	255	216	270	201	203	186		
B	越	泉	248	261	280	229	211	240		
C	周	智	101	93	92	85	81	100		
D	新	桑	164	128	137	115	131	127		
E	宇	居	153	132	120	125	122	118		
F	上	浮	71	60	57	51	62	57		
G	伊	豫	121	120	114	89	110	104		
H	喜	多	152	138	154	126	141	129		
I	西	和	173	166	185	138	193	166		
J	東	宇	109	83	105	86	78	77		
K	北	字	240	210	243	217	210	201		

								計				
七	八	九	十	十一	十二	月	月	月	月	月	月	
140	124	119	125	122	140					1,430	A	
144	157	160	132	126	147					1,544	B	
56	59	57	39	48	60					600	C	
70	104	82	78	69	72					885	D	
77	85	93	74	71	64					858	E	
32	41	40	27	30	26					389	F	
66	59	55	48	49	52					670	G	
72	111	71	63	72	79					910	H	
85	76	97	73	83	77					1,017	I	
51	54	39	51	53	47					566	J	
92	112	106	112	103	129					1,373	K	
29	28	42	29	29	33					321	L	
36	46	52	37	35	43					476	M	
943	1,056	1,013	888	890	969					11,039	N	

人ノ死亡 (郡市別) (其二) 大正四年

								計				
七	八	九	十	十一	十二	月	月	月	月	月	月	
106	131	126	118	111	117					1,380	A	
142	136	129	131	128	143					1,566	B	
99	41	51	47	39	40					558	C	
77	69	77	91	81	55					842	D	
72	89	82	76	68	57					820	E	
33	46	34	24	27	34					363	F	
70	56	53	51	47	44					638	G	
72	79	69	61	60	59					794	H	
79	77	66	88	73	79					957	I	
55	74	46	51	46	47					586	J	
114	124	93	117	97	99					1,276	K	
27	24	26	26	17	24					285	L	
45	43	25	45	30	25					433	M	
961	989	877	926	824	823					10,498	N	

人ノ死亡 (郡市別) (其三) 大正四年

								計				
七	八	九	十	十一	十二	月	月	月	月	月	月	
246	255	245	243	233	257					2,810	A	
286	293	289	263	254	290					3,110	B	
125	100	108	86	87	100					1,158	C	
147	173	159	169	150	127					1,727	D	
149	174	175	150	139	121					1,678	E	
65	87	74	51	57	60					752	F	
136	115	108	99	96	96					1,308	G	
144	190	140	124	132	138					1,704	H	
164	153	163	161	156	156					1,974	I	
106	128	85	102	99	94					1,152	J	
206	236	199	229	200	228					2,649	K	

	男					
	一月	二月	三月	四月	五月	六月
L 南 字 和 都 市	49	46	46	47	33	58
M 松 山 計	82	78	76	80	80	71
N 計	1,898	1,731	1,879	1,589	1,655	1,626

第六一月ニ依リ分チタル本籍人

	一月	二月	三月	四月	五月	六月
A 明治三十五年	942	865	1,116	1,003	977	623
B 同三十七年	657	918	1,082	849	905	622
C 同三十八年	805	879	1,455	1,342	866	647
D 同三十九年	755	773	1,176	861	1,053	602
E 同四十年	609	887	946	826	991	628
F 同四十二年	1,041	938	1,352	1,190	1,083	809
G 同四十四年	1,053	1,264	1,632	1,203	1,105	859
H 同四十六年	1,049	1,385	1,524	1,072	1,108	868
I 同四十八年	1,143	1,044	1,442	1,104	1,056	790
J 同四十九年	929	1,272	1,336	1,112	1,085	785
K 大正元年	1,065	975	1,266	1,108	978	709
L 同二年	1,090	1,032	1,442	1,168	1,034	739
M 同三年	930	1,234	1,357	1,095	1,005	822
N 同四年	1,084	1,188	1,434	1,202	1,066	813

第六二月ニ依リ分チタル本籍人

	一月	二月	三月	四月	五月	六月
A 温 泉 郡	140	119	167	124	123	112
B 越 前 郡	129	161	225	182	153	117
C 周 新 郡	50	89	71	76	64	41
D 新 居 郡	131	140	146	133	128	80
E 浮 穴 郡	62	78	110	92	81	67
F 上 伊 浮 郡	33	27	50	35	33	24
G 伊 喜 多 郡	57	53	89	86	56	52
H 西 字 郡	110	154	122	113	88	75
I 東 和 郡	91	81	128	110	88	78
J 北 南 字 和 都 市	65	88	89	67	64	42
K 北 南 字 和 都 市	117	132	153	124	118	81
L 南 松 山 計	53	33	46	32	33	16
M 松 山 計	46	42	38	28	27	30
N 計	1,084	1,188	1,434	1,202	1,066	813

第六三月ニ依リ分チタル本籍人

	一月	二月	三月	四月	五月	六月
A 明治三十五年	200	182	204	199	204	115

	女					
	七月	八月	九月	十月	十一月	十二月
L 南 字 和 都 市	49	52	68	55	46	57
M 松 山 計	80	89	77	82	65	68
N 計	1,904	2,045	1,890	1,814	1,714	1,792

婚姻 (全管)

	七月	八月	九月	十月	十一月	十二月	計
A	689	707	923	819	628	832	10,103
B	717	655	717	721	601	906	9,350
C	554	686	772	678	638	821	10,141
D	579	716	685	533	526	826	9,065
E	753	740	834	925	761	982	9,885
F	895	843	960	936	1,028	1,012	12,079
G	943	855	1,041	968	890	1,065	12,878
H	876	880	989	1,074	979	1,160	12,964
I	857	869	1,082	958	854	1,160	12,349
J	778	921	975	980	953	1,132	12,258
K	899	811	1,027	1,086	902	1,118	11,944
L	784	832	1,107	1,026	939	1,212	12,405
M	769	927	1,122	1,058	961	1,286	12,576
N	844	813	956	953	801	1,096	12,250

婚姻 (郡市別)

大正四年

	七月	八月	九月	十月	十一月	十二月	計
A	105	84	124	119	98	116	1,431
B	121	131	173	153	120	177	1,850
C	51	34	54	47	63	63	694
D	96	73	123	103	89	111	1,353
E	78	75	72	89	65	104	973
F	10	32	26	27	19	34	350
G	34	53	55	51	53	66	705
H	77	69	48	68	47	88	1,059
I	75	66	86	86	72	105	1,066
J	52	56	38	56	51	57	725
K	102	99	109	110	78	115	1,338
L	19	25	26	26	22	24	355
M	24	16	22	18	24	36	351
N	844	813	956	953	801	1,096	12,250

離婚 (全管)

	七月	八月	九月	十月	十一月	十二月	計
A	135	171	234	180	138	170	2,135

	一 月	二 月	三 月	四 月	五 月	六 月	計
B 明治三十七年	181	174	201	179	178	118	118
C 同三十八年	190	184	196	194	191	120	120
D 同三十九年	172	148	200	185	185	117	117
E 同四十年	144	188	243	189	196	126	126
F 同四十一年	179	153	186	213	178	128	128
G 同四十二年	174	181	301	162	174	169	169
H 同四十三年	197	189	191	166	155	158	158
I 同四十四年	186	183	236	203	155	135	135
J 同四十五年	145	185	210	212	175	114	114
K 大正元年	167	177	215	157	191	109	109
L 同二年	205	165	216	204	195	156	156
M 同三年	165	197	255	231	157	130	130
N 同四年	162	202	218	207	187	145	145

第六四 月ニ依リ分チタル本籍人

	一 月	二 月	三 月	四 月	五 月	六 月	計
A 温越郡	20	12	33	22	29	18	18
B 北条郡	25	34	45	25	34	24	24
C 上野郡	6	4	9	5	5	3	3
D 沼田郡	13	19	12	17	25	13	13
E 伊豆郡	11	8	14	14	4	5	5
F 上野郡	5	5	7	7	4	6	6
G 伊豆郡	8	17	12	9	7	10	10
H 伊豆郡	12	29	16	19	16	21	21
I 伊豆郡	14	20	22	22	14	15	15
J 伊豆郡	17	19	10	16	17	8	8
K 北条郡	18	24	24	36	16	12	12
L 北条郡	4	2	5	7	8	6	6
M 北条郡	9	9	9	8	8	4	4
N 山計	162	202	218	207	187	145	145

第六五 月及性別ニ依リ分チタル

	男						計
	一 月	二 月	三 月	四 月	五 月	六 月	
A 明治三十七年	123	97	87	69	89	81	81
B 同三十八年	78	84	101	74	77	82	82
C 同三十九年	92	79	96	95	77	87	87
D 同四十年	99	90	80	72	67	78	78
E 同四十一年	102	97	83	90	82	82	82
F 同四十二年	145	111	123	106	102	91	91
G 同四十三年	125	94	118	89	122	82	82
H 同四十四年	105	120	132	116	93	90	90
I 同四十五年	158	128	124	101	101	103	103
J 同四十六年	143	107	147	105	121	95	95
K 大正元年	135	123	104	111	85	116	116
L 同二年	162	111	139	101	97	107	107
M 同三年	107	103	110	95	105	97	97
N 同四年	119	93	124	84	99	80	80

備考 ×印ハ性不詳ヲ示ス

七 月	八 月	九 月	十 月	十一月	十二月	計	
179	169	209	210	141	189	2,128	B
121	129	227	183	146	161	2,048	C
112	137	203	152	119	175	1,901	D
150	161	213	185	147	185	2,127	E
159	169	201	180	127	153	2,026	F
147	181	286	156	142	168	2,132	G
131	156	205	156	142	171	2,017	H
138	185	203	181	143	171	2,119	I
155	196	221	176	176	182	2,147	J
180	161	195	197	137	197	2,083	K
164	167	192	201	163	208	2,236	L
165	164	172	193	175	202	2,215	M
137	151	254	233	150	207	2,253	N

ノ離婚 (郡市別)

大正四年

七 月	八 月	九 月	十 月	十一月	十二月	計	
13	15	31	17	14	19	243	A
24	26	49	35	19	30	370	B
5	9	8	7	5	6	72	C
10	10	19	18	14	28	198	D
7	7	18	20	12	12	132	E
4	4	3	11	5	5	66	F
11	13	14	12	15	10	138	G
16	15	25	28	8	24	229	H
14	14	28	24	12	20	219	I
6	7	8	18	12	18	156	J
11	21	35	32	24	28	281	K
5	2	4	5	2	4	54	L
11	8	12	6	8	3	95	M
137	151	254	233	150	207	2,253	N

死産 (全管) (其一)

七 月	八 月	九 月	十 月	十一月	十二月	計	
86	91	81	77	101	96	1,081	A
82	76	91	83	84	88	1,000	B
71	81	91	74	79	83	1,005	C
82	81	79	83	77	82	970	D
88	85	102	113	97	85	1,106	E
104	116	118	116	103	114	1,351	F
94	104	99	105	107	119	1,258	G
93	108	121	112	117	111	1,327	H
110	106	109	103	118	115	1,376	I
131	135	131	136	99	130	1,480	J
109	106	125	107	97	148	1,366	K
105	102	103	104	100	124	1,355	L
114	95	118	118	119	102	1,283	M
107	111	117	104×1	112	114	1,264×2	N

第六六月及性別ニ依リ分チタル

		女						
		一 月	二 月	三 月	四 月	五 月	六 月	
A	明治三十五年	86	76	93	65	92	64	
B	同三十七年	91	93	76	79	71	48	
C	同三十八年	96	72	91	78	67	76	
D	同三十九年	84	74	69	70	64	49	
E	同三十九年	93	79	84	61	63	54	
F	同四十年	129	84	94	93	81	77	
G	同四十一年	110	85	91	83	83	95	
H	同四十二年	111	104	101	92	89	87	
I	同四十三年	94	95	117	91	91	81	
J	同四十四年	112	105	108	91	114	87	
K	大正元年	102	105	100	81	87	71	
L	同二年	104	118	100	91	83	99	
M	同三年	106	73	111	97	82	76	
N	同四年	96	83	100	73	87	96	

第六七月ニ依リ分チタル

		男						
		一 月	二 月	三 月	四 月	五 月	六 月	
A	明治三十五年	209	173	180	134	181	138	
B	同三十七年	169	177	177	153	148	130	
C	同三十八年	188	151	187	173	144	143	
D	同三十九年	183	164	149	142	131	127	
E	同三十九年	195	176	167	151	145	136	
F	同四十年	274	195	217	201	183	168	
G	同四十一年	235	179	209	172	205	177	
H	同四十二年	216	224	233	208	182	186	
I	同四十三年	252	223	241	192	192	184	
J	同四十四年	255	212	255	196	235	182	
K	大正元年	237	228	204	192	172	190	
L	同二年	266	229	239	192	180	206	
M	同三年	213	176	221	192	187	173	
N	同四年	215	179	224	157	186	147	

第六八月及性別ニ依リ分チタル

		男						
		一 月	二 月	三 月	四 月	五 月	六 月	
A	澁谷郡	12	14	18	8	9	9	
B	同	16	12	17	16	13	12	
C	同	3	5	5	5	6	4	
D	新字郡	10	5	6	6	6	6	
E	同	9	6	4	7	13	13	
F	同	4	3	5	4	6	6	

死産 (全管) (其二)

		女						
		七 月	八 月	九 月	十 月	十一月	十二月	計
		72	82	67	73	76	74	910
		72	79	67	71	74	77	898
		71	61	60	58	72	74	850
		50	55	70	60	69	80	785
		79	82	90	96	93	102	976
		64	86	78	98	104	105	1,093
		83	75	93	97	97	89	1,081
		91	98	83	94	100	84	1,134
		84	101	99	104	98	91	1,146
		112	89	99	98	121	108	1,244
		79	109	107	94	104	102	1,144
		98	99	89	95	91	108	1,175
		77	89	98	107	83	79	1,078
		75	90	83	84	80	75	992

死産 (全管)

		女						
		七 月	八 月	九 月	十 月	十一月	十二月	計
		158	173	148	150	177	170	1,991
		154	155	158	154	158	165	1,898
		142	142	151	132	151	157	1,861
		132	136	149	143	137	162	1,755
		167	167	192	209	190	187	2,082
		168	202	196	214	207	219	2,444
		177	179	192	202	204	208	2,339
		184	206	204	206	217	195	2,461
		194	207	208	207	216	206	2,522
		213	224	230	234	220	238	2,724
		188	215	232	211	201	250	2,510
		203	201	192	199	191	232	2,530
		191	184	216	225	202	181	2,361
		182	201	200	189	192	189	2,261

死産 (郡市別) (其一)

大正四年

		男						
		七 月	八 月	九 月	十 月	十一月	十二月	計
		13	20	22	14	16	14	169
		13	12	18	11	18	20	178
		8	6	6	5	3	4	60
		6	8	11	10	6	6	88
		9	6	4	12	10	13	97
		4	8	10	4	6	3	57

第六八月及性別ニ依リ分

		男						
		一	二	三	四	五	六	月
G	伊豫郡	14	13	15	13	7	11	11
H	喜多郡	13	10	11	6	10	10	10
I	西和郡	9	8	7	3	5	5	6
J	東和郡	9	6	7	5	8	8	6
K	北南松山計	13	9	14	9	10	6	6
L		4	1	9	—	4	2	2
M		3	1	6	—	2	2	2
N		119	93	124	84	99	80	80

備考 ×印ハ性不詳ヲ示ス

第六九月及性別ニ依リ分チタル

		女						
		一	二	三	四	五	六	月
A	温越郡	18	9	13	16	9	7	7
B	越前郡	9	10	11	12	10	11	11
C	周新字	3	6	4	4	7	7	7
D	泉智桑居摩	7	2	9	6	6	6	6
E	浮穴郡	6	11	8	2	6	6	6
F	上伊喜郡	5	6	3	4	8	4	4
G	伊喜西和郡	16	10	11	11	14	14	14
H	伊喜西和郡	9	7	3	3	8	8	8
I	伊喜西和郡	11	11	8	4	4	4	4
J	伊喜西和郡	5	2	4	3	6	6	6
K	北南松山計	8	3	15	6	6	11	11
L		3	2	3	—	2	2	2
M		2	4	8	2	1	1	1
N		96	83	100	73	87	66	66

第七〇月ニ依リ分チタル

		男						
		一	二	三	四	五	六	月
A	温越郡	30	23	31	24	18	16	16
B	越前郡	25	22	28	28	23	23	23
C	周新字	6	11	9	9	13	6	6
D	泉智桑居摩	17	7	15	12	12	15	15
E	浮穴郡	15	17	12	9	18	7	7
F	上伊喜郡	9	9	8	8	14	4	4
G	伊喜西和郡	24	23	26	24	21	18	18
H	伊喜西和郡	22	17	14	9	18	17	17
I	伊喜西和郡	20	19	15	7	9	19	19
J	伊喜西和郡	14	8	11	8	14	7	7
K	北南松山計	21	15	29	15	16	17	17
L		7	3	12	—	6	5	5
M		5	5	14	4	3	2	2
N		215	179	224	157	186	147	147

チタル死産 (其一續)

七	八	九	十	十一	十二	計	
12	17	9	11	14	10	146	G
5	7	14	10	11	13	120	H
5	6	8	7	6	8	78	I
4	3	4	3	6	4	65	J
—	12	7	10	13	11	129	K
—	2	3	3	5	5	43	L
6	4	1	4	—	3	34	M
107	111	117	104	112	114	1,264	N

死産 (郡市別) (其二)

大正四年

七	八	九	十	十一	十二	計	
11	9	12	8	9	4	135	A
3	6	9	8	9	6	104	B
2	5	7	3	5	4	52	C
2	8	13	6	10	6	82	D
7	11	13	7	5	6	85	E
7	4	4	4	6	5	60	F
9	13	8	7	7	14	121	G
8	4	3	12	8	3	74	H
6	3	5	4	2	8	70	I
6	3	2	6	6	3	47	J
10	16	5	11	6	8	108	K
—	5	2	4	2	2	28	L
4	3	—	4	5	6	36	M
75	90	83	84	80	75	992	N

死産 (郡市別)

大正四年

七	八	九	十	十一	十二	計	
24	29	34	22	25	18	294	A
18	18	27	19	27	26	282	B
10	11	13	8	8	8	112	C
8	16	24	16	16	12	170	D
16	17	17	19	15	19	182	E
11	12	14	8	12	8	117	F
21	30	17	18	21	24	267	G
13	11	17	23	19	16	196	H
11	9	13	11	8	16	148	I
10	6	6	9	12	7	112	J
25	28	12	21	19	19	237	K
7	7	5	7	5	7	71	L
10	7	1	8	5	9	73	M
182	201	200	189	192	189	2,261	N

第七一 國籍ニ依リ分チタル在留

	亞細亞洲		歐羅巴州			亞米利加州	合計
	支那	朝鮮	佛國	西班牙	獨逸	北美合衆國	
明治三十五年末	—	—	—	—	—	—	—
同三十七年	2	4	1	—	—	20	27
同三十八年	—	6	1	—	—	10	17
同三十九年	—	1	1	—	—	22	24
同四十年	5	2	—	—	—	25	31
同四十一年	1	2	—	—	—	9	14
同四十二年	1	2	—	—	—	15	18

第七二 國籍ニ依リ分チタル在留

	亞細亞洲	歐羅巴州			亞米利加州	合計
	支那	佛國	西班牙	獨逸	北美合衆國	
溫喜西	—	—	—	—	—	—
泉多郡	2	—	—	—	—	2
宇和郡	1	3	—	—	—	4

交

第七三 道路延長及橋

	道路延長				橋梁數			
	國道	縣道	里道	計	國道	縣道	里道	計
明治三十五年	43.29	106.06	?	?	151	530	?	?
同四十年	45.21	108.05	1,811.08	1,964.34	137	401	2,536	3,074

第七四 國道

	延長	起點地	終點地	著名經過地
國道第三十一號線	26.35	宇摩郡二名村大字余木(香川縣境)	松山市大字一番町(縣廳前)	川之江、三島、中之庄、寒川、土居、泉川、角野、中萩、大町、神戸、水見、小松、妙口、大頭、瀧谷口、川上、樺川原、志津川、平井、久米、兼寛、松山

外國人 (全管)

	亞細亞洲		歐羅巴州			亞米利加州	合計
	支那	朝鮮	佛國	西班牙	獨逸	北美合衆國	
明治四十二年	1	2	—	—	—	18	21
同四十三年	1	—	—	—	—	17	18
同四十四年	2	—	—	—	—	13	15
同四十五年	7	—	—	—	—	7	14
同四十六年	4	—	—	—	—	19	23
同四十七年	5	—	—	—	—	5	10
同四十八年	11	—	—	—	—	7	18

外國人 (郡市別)

大正四年十二月三十一日

	亞細亞洲	歐羅巴州			亞米利加州	合計
	支那	佛國	西班牙	獨逸	北美合衆國	
北字和郡市	5	—	—	—	—	5
北字和郡市	3	—	1	—	—	4
北字和郡市	11	3	2	3	7	23

通

梁數

	道路延長				橋梁數			
	國道	縣道	里道	計	國道	縣道	里道	計
大正元年	47.32	110.35	2,424.13	2,583.08	152	347	2,749	3,248

大正元年十二月三十一日

	延長	起點地	終點地	著名經過地
國道第五十一號線	20.33	松山市大字一番町(縣廳前)	西字和郡八幡濱町海岸	松山、雄群、松前、郡中、北山崎、中山、立川、内子、新谷、大洲、平野、千丈、八幡濱
計	47.32	—	—	—

第七五縣道

Table with 5 columns: 延長, 起點地, 終點地, 著名經過地. Lists various roads and their details.

第七六橋梁構造別

Table with 7 columns: 鐵橋, 石橋, 木橋, 土橋, 木鐵混合橋, 計. Shows bridge statistics.

第七七輕便鐵道開業線路車輛其座席數及積

Table with 6 columns: 開業線路, 機關車, 客車, 貨車, 座席數, 積載噸數. Shows railway statistics.

第七八輕便鐵道開業線路車輛其座席數及積

Table with 5 columns: 延長, 起點地, 終點地, 著名經過地. Lists various roads and their details.

大正元年十二月三十一日

Table with 7 columns: 鐵橋, 石橋, 木橋, 土橋, 木鐵混合橋, 計. Shows bridge statistics.

載噸數 (全管)

Table with 6 columns: 開業線路, 機關車, 客車, 貨車, 座席數, 積載噸數. Shows railway statistics.

大正四年十二月三十一日

第七八 輕便鐵道開業線路車輛其

	開業線路	機關車	客車		貨車	
			車輛	座席數	車輛	積載噸數
伊豫鐵道株式會社 宇和島鐵道株式會社	27.03	17	67	1,638	92	349
	10.07	3	10	384	27	108

第七九 輕便鐵道乘客數及貨

	乘客數				貨物量數			
	一等	二等	三等	計	延人哩	小手荷物	貨物	延噸哩
明治三十五年	79,197	-	1,805,968	1,885,165	6,929,353	4,596,864	41,639	246,706
同三十六年	81,581	-	1,845,865	1,927,446	6,957,665	4,117,833	39,012	229,010
同三十七年	81,267	-	1,839,576	1,920,843	6,952,814	3,652,466	39,205	229,923
同三十八年	115,291	-	2,052,006	2,167,297	8,426,173	4,073,258	47,236	281,135
同三十九年	74,853	-	2,277,551	2,352,404	9,977,323	5,020,104	49,344	337,683
同四十年	89,081	-	2,534,927	2,624,008	10,499,978	5,962,321	65,541	445,492
同四十一年	79,318	-	2,632,265	2,711,583	10,503,967	6,753,427	67,352	468,487

第八〇 輕便鐵道乘客數及貨

	乘客數				貨物量數			
	一等	二等	三等	計	延人哩	小手荷物	貨物	延噸哩
伊豫鐵道株式會社 宇和島鐵道株式會社	27,123	-	2,829,696	2,856,819	10,044,613	4,098,563	117,561	1,057,990
	-	-	255,866	255,866	1,638,039	98,279	20,042	177,925

第八一 電氣會社

	會社數	年末現在			乘客數 (一ヶ年間)
		線路長	線條長	車輛	
明治四十四年	1	6.37	6.77	10	689,704
同四十五年	1	6.37	7.00	16	1,837,700
同四十六年	1	6.37	6.77	18	1,298,736

第八二 諸車

	馬車			人力車		自動車	
	乘用		荷積	一人乘	二人乘	十人以上	十人以下
	一頭立	二頭立	一頭立				
A 明治三十六年三月末	76	-	33	1,518	15	-	-
B 同三十七年ク	94	-	72	1,548	9	-	-
C 同三十八年ク	89	-	85	1,543	9	-	-

座席數及積載噸數

	開業線路	機關車	客車		貨車	
			車輛	座席數	車輛	積載噸數
計	37.10	20	77	2,022	119	458

物噸數 (全管)

	乘客數				貨物量數			
	一等	二等	三等	計	延人哩	小手荷物	貨物	延噸哩
明治四十二年	77,651	-	2,603,220	2,680,971	10,668,882	6,341,908	76,480	508,728
同四十三年	77,303	-	2,614,817	2,692,120	10,978,541	6,085,120	79,807	569,403
同四十四年	72,491	-	2,987,403	3,059,894	11,755,809	6,035,602	89,902	637,692
同四十五年	48,989	-	3,140,243	3,189,232	12,672,083	5,847,508	110,871	860,969
同四十六年	41,338	-	2,672,401	2,713,739	10,322,264	5,845,664	111,690	870,067
同四十七年	36,527	323	2,796,830	2,833,680	11,341,345	5,516,916	119,544	971,491
同四十八年	27,123	-	3,085,562	3,112,685	11,682,652	4,196,842	137,603	1,235,915

物噸數 (會社別)

大正四年

	乘客數				貨物量數			
	一等	二等	三等	計	延人哩	小手荷物	貨物	延噸哩
計	27,123	-	3,085,562	3,112,685	11,682,652	4,196,842	137,603	1,235,915

(松山電氣軌道株式會社)

	會社數	年末現在			乘客數 (一ヶ年間)
		線路長	線條長	車輛	
大正三年	1	6.12	7.03	18	1,529,448
同四年	1	6.12	7.03	18	1,482,943

(全管)

荷車	牛車	自轉車		其他	計
		自動	通常		
大車	104	9,973	511	1,776	14,006
中車	109	10,952	523	920	14,227
小車	94	10,677	499	996	13,992

第八二諸

	馬車			人力車		自動車	
	乘用		荷積	一人乘	二人乘	十人以上	十人以下
	一頭立	二頭立	一頭立				
D 明治三十九年三月末	94	—	93	1,462	—	—	—
E 同 四十年	106	—	191	1,572	—	—	—
F 同 四十一年	194	—	407	1,604	—	—	—
G 同 四十二年	225	—	488	1,524	—	—	—
H 同 四十三年	253	—	425	1,447	—	—	—
I 同 四十四年	293	—	541	1,413	—	—	—
J 大正元年	351	—	663	1,392	—	—	—
K 同 二年	395	—	909	1,385	—	—	—
L 同 三年	374	1	1,007	1,338	—	—	—
M 同 四年	387	1	1,072	1,320	—	—	—
N 同 五年	380	1	1,130	1,328	—	—	—

第八三諸 車

	馬車			人力車		荷
	乘用		荷積	一人乘	大車	
	一頭立	二頭立	一頭立			
A 温 郡	42	—	—	53	101	—
B 越 郡	25	—	—	15	173	—
C 周 郡	21	—	—	48	89	—
D 新 郡	40	—	—	33	133	—
E 宇 郡	32	—	—	38	112	—
F 上 浮 穴 郡	13	—	—	82	18	—
G 伊 豫 多 郡	27	—	—	94	69	—
H 喜 多 郡	73	—	—	166	85	—
I 西 字 和 郡	22	—	—	113	32	—
J 東 字 和 郡	31	—	—	143	31	—
K 北 字 和 郡	52	—	—	262	249	—
L 南 字 和 郡	2	—	—	81	31	—
M 山 計	—	—	—	2	205	—
N 山 計	380	1	1	1,130	1,328	—

第八四 噸數階級別汽船及帆船(噸數船)數及

	汽 船								合 計	
	不登簿船		登 簿 船				合 計			
	五噸以上二十噸未滿		二十噸以上百噸未滿		百噸以上五百噸未滿		五百噸以上千噸未滿			
	船數	噸數	船數	噸數	船數	噸數	船數	噸數		
A 明治三十五年	—	—	2	128	14	3,094	—	—	16	3,132
B 同 三十六年	—	—	6	278	15	3,447	—	—	21	3,725
C 同 三十七年	1	9	7	350	17	3,729	—	—	24	4,079
D 同 三十八年	1	9	7	350	19	4,060	—	—	26	4,410
E 同 三十九年	2	25	8	374	16	3,778	—	—	24	4,152
F 同 四十年	—	—	11	568	14	3,307	—	—	25	3,875
G 同 四十一年	2	29	10	508	14	3,307	—	—	24	3,815

車 (續)

大	荷 車		牛 車	自 轉 車		其 他	計
	中 小 車	大 車		自 動	通 常		
91	11,144	—	463	—	—	1,239	14,586
241	12,348	—	522	—	868	1,112	16,990
298	14,412	—	475	—	1,446	1,991	20,827
264	14,976	—	547	—	2,146	2,835	23,005
238	15,575	—	696	—	2,798	3,610	25,042
75	15,761	—	768	—	3,658	4,218	26,727
70	17,519	—	745	—	4,612	4,905	30,259
77	18,076	—	708	—	5,763	5,396	33,614
60	19,770	—	647	—	7,624	5,753	36,577
170	23,658	—	471	—	12,340	2,833	42,255
184	24,198	—	555	—	13,074	2,925	43,782

(郡市別)

大正五年三月三十一日

中 小 車	牛 車	自 轉 車		其 他	計
		自 動	通 常		
5,155	175	—	1,733	1,905	9,167
3,218	39	1	1,703	355	5,548
1,309	10	—	1,083	528	3,088
2,452	142	—	1,530	10	4,345
3,283	101	—	930	1	4,617
127	27	—	243	—	511
2,214	6	—	722	9	3,144
1,320	10	—	1,247	39	2,952
798	4	—	614	1	1,593
489	1	2	738	40	1,475
1,700	27	1	1,070	34	3,464
98	—	—	125	2	339
1,975	13	3	1,336	1	3,539
24,198	555	7	13,074	2,925	43,782

噸數 (全 管)

計	帆 船								合 計	
	不登簿船		登 簿 船				合 計			
	五噸以上二十噸未滿		二十噸以上百噸未滿		百噸以上五百噸未滿		計			
	船數	噸數	船數	噸數	船數	噸數	船數	噸數		
3,132	1	15	153	10,171	115	17,180	268	27,351	269	27,366
3,725	2	29	144	9,785	106	15,734	250	25,519	252	25,548
4,088	4	62	140	9,503	109	16,015	249	25,518	253	25,580
4,419	5	74	140	9,593	104	15,383	244	24,976	249	25,050
4,177	7	107	143	9,696	98	14,186	241	23,882	248	23,989
3,875	—	—	156	10,565	103	15,019	259	25,584	259	25,584
3,844	12	187	204	13,003	102	14,883	306	27,886	318	28,073

	汽船										合
	不登簿船		登簿船						計		
	五噸以上二十噸未滿		二十噸以上百噸未滿		百噸以上五百噸未滿		五百噸以上千噸未滿		計		
	船數	噸數	船數	噸數	船數	噸數	船數	噸數	船數	噸數	
H 明治四十二年未	2	29	11	550	15	3,764	—	—	26	4,314	28
I 同 四十三年ク	—	—	15	763	17	4,377	—	—	32	5,140	32
J 同 四十四年ク	—	—	15	800	18	4,520	—	—	33	5,320	34
K 大正元年ク	42	503	16	882	17	4,301	1	639	34	5,822	76
L 同 二 年ク	41	471	18	1,069	18	4,176	1	639	37	5,884	78
M 同 三 年ク	10	118	21	1,142	9	3,415	1	847	31	5,404	41
N 同 四 年ク	4	34	24	1,046	9	2,341	1	525	34	3,912	38

第八五 噸數階級別汽船及帆船(噸數船)數及噸數

	汽船										合
	不登簿船		登簿船						計		
	五噸以上二十噸未滿		二十噸以上百噸未滿		百噸以上五百噸未滿		五百噸以上千噸未滿		計		
	船數	噸數	船數	噸數	船數	噸數	船數	噸數	船數	噸數	
A 溫 郡	1	4	9	335	—	—	—	—	9	335	10
B 越 郡	—	—	2	69	—	—	—	—	2	69	2
C 周 郡	—	—	—	—	—	—	—	—	—	—	—
D 新 居 郡	—	—	3	222	1	148	—	—	4	370	4
E 宇 摩 郡	—	—	—	—	—	—	—	—	—	—	—
F 伊 摩 郡	—	—	—	—	—	—	—	—	—	—	—
G 喜 多 郡	—	—	2	73	—	—	—	—	2	73	2
H 西 字 和 郡	1	9	—	—	—	—	—	—	—	—	1
I 東 北 字 和 郡	—	—	—	—	—	—	—	—	—	—	—
J 南 字 和 郡	—	—	6	175	7	2,088	1	525	14	2,788	14
K 南 字 和 郡	2	21	2	172	1	105	—	—	3	277	5
L 計	4	34	24	1,046	9	2,341	1	525	34	3,912	38

第八六 帆船(石數船)數及小船數

	帆船 (石數船)						小 船
	登 簿 船		不 登 簿 船		計		
	船 數	積 石 數	船 數	積 石 數	船 數	積 石 數	
明治三十五年未	67	30,978	862	91,024	929	122,002	20,719
同 三十六年ク	47	21,984	906	95,148	953	117,132	20,899
同 三十七年ク	35	16,499	948	100,736	983	117,235	18,805
同 三十八年ク	29	14,068	1,002	107,746	1,031	121,814	20,985
同 三十九年ク	19	9,081	1,081	115,327	1,100	124,408	21,721
同 四十年ク	18	8,083	1,111	125,759	1,129	133,842	23,748
同 四十一年ク	22	9,535	1,120	131,949	1,142	141,484	24,028

第八七 帆船(石數船)數及小船數

計	帆船										合 計
	不登簿船		登簿船						計		
	五噸以上二十噸未滿		二十噸以上百噸未滿		百噸以上五百噸未滿		計				
	船數	噸數	船數	噸數	船數	噸數	船數	噸數			
4,343	18	300	257	15,809	101	14,731	358	30,540	379	30,840	H
5,140	39	549	251	15,115	95	13,782	346	28,897	385	29,446	I
5,320	57	853	256	15,512	89	13,123	345	28,635	402	29,488	J
6,325	52	837	246	14,636	73	10,656	319	25,292	371	26,129	K
6,355	133	2,023	274	16,128	81	11,772	355	27,900	488	29,923	L
5,522	213	3,061	250	15,324	73	10,384	323	25,708	536	28,799	M
3,946	240	3,466	296	16,432	64	8,854	360	25,286	600	28,752	N

噸數 (郡市別)

大正四年十二月三十一日

計	帆船										合 計
	不登簿船		登簿船						計		
	五噸以上二十噸未滿		二十噸以上百噸未滿		百噸以上五百噸未滿		計				
	船數	噸數	船數	噸數	船數	噸數	船數	噸數			
339	19	289	64	3,983	36	5,137	100	9,120	119	9,409	A
60	95	1,420	117	6,752	23	3,022	140	9,774	235	11,194	B
—	3	46	—	—	—	—	—	—	3	46	C
370	11	181	5	343	2	269	7	612	18	793	D
—	12	142	1	46	—	—	1	46	13	188	E
—	8	117	5	331	—	—	5	231	13	348	F
73	6	103	44	1,990	—	—	44	1,990	50	2,093	G
9	21	304	48	2,503	3	426	51	2,929	72	3,233	H
—	11	136	5	253	—	—	5	253	16	389	I
2,788	23	333	5	222	—	—	5	222	28	555	J
298	31	395	2	109	—	—	2	109	33	504	K
3,946	240	3,466	296	16,432	64	8,854	360	25,286	600	28,752	L

(全管)

	帆船 (石數船)						小 船
	登 簿 船		不 登 簿 船		計		
	船 數	積 石 數	船 數	積 石 數	船 數	積 石 數	
明治四十二年未	22	11,213	1,139	120,187	1,167	131,400	24,256
同 四十三年ク	33	13,032	1,134	129,283	1,167	142,315	24,767
同 四十四年ク	19	6,420	1,146	138,282	1,165	144,702	24,648
同 大正元年ク	16	5,660	1,152	141,772	1,168	147,432	24,272
同 二 年ク	10	3,289	1,108	136,670	1,118	139,959	23,802
同 三 年ク	5	1,740	1,035	129,749	1,040	131,489	19,420
同 四 年ク	7	2,352	1,006	123,548	1,013	125,900	17,988

(郡市別)

大正四年十二月三十一日

第八七 帆船(石數船)數及

	帆船 (石數船)						小船
	登簿船		不登簿船		計		
	船數	積石數	船數	積石數	船數	積石數	
溫 泉 郡	1	339	149	17,017	150	17,356	3,195
周 桑 郡	4	1,153	495	60,775	499	61,928	4,565
新 居 郡	—	—	1	135	1	135	212
伊 豫 郡	—	—	155	17,030	155	17,030	1,213
伊 豫 郡	—	—	33	4,091	33	4,091	371
伊 豫 郡	—	—	—	—	—	—	13
伊 豫 郡	—	—	12	1,320	12	1,320	639

第八八 要港出入船舶

	出					
	蒸 汽 船		西 洋 形 帆 船		日 本 形 船 (五十石以上)	
	船 數	噸 數	船 數	噸 數	船 數	石 數
A 溫 泉 郡	5,684	730,203	1,075	75,250	21,010	136,565
B 越 智 郡	9,483	3,097,661	733	99,802	3,343	501,450
C 周 桑 郡	10,022	2,429,108	3,685	921	7,564	856,739
D 新 居 郡	2,267	258,200	691	63,995	2,322	139,370
E 伊 豫 郡	4,010	606,150	35	2,590	1,440	11,520
F 伊 豫 郡	3,987	68,580	95	3,687	368	78,960
G 喜 多 郡	3,922	949,958	518	36,260	12,285	1,412,755
H 西 字 和 郡	1,860	363,800	100	8,000	1,500	180,000
I 北 字 和 郡	2,171	370,900	106	3,604	492	5,643
J 南 字 和 郡	1,566	200,960	92	8,680	1,580	110,000
	2,591	773,934	906	25,057	1,947	246,653
	1,985	605,877	100	27,379	660	182,136
	3,115	818,096	445	21,582	560	95,200
	5,058	791,046	5,500	71,500	3,750	297,000
	1,851	712,944	32	1,560	225	18,000
	747	43,600	63	4,788	120	2,040
	1,332	599,020	360	68,400	730	51,100

第八九 難 破 船 月 別

	汽					
	一 月	二 月	三 月	四 月	五 月	六 月
A 明 治 三 十 七 年	—	—	—	—	—	—
B 同 三 十 八 年	—	—	—	—	—	—
C 同 三 十 九 年	—	—	—	—	—	—
D 同 四 十 年	—	—	—	—	—	—
E 同 四 十 一 年	—	—	—	—	1	—
F 同 四 十 二 年	—	—	—	—	—	—
G 同 四 十 三 年	—	—	—	—	—	—
H 同 四 十 四 年	—	—	—	—	—	—
I 大 正 元 年	—	—	—	—	1	—
J 同 二 年	—	—	—	—	—	—
K 同 三 年	—	—	—	—	—	—
L 同 四 年	—	—	—	—	—	—

小船數

	帆船 (石數船)						小船
	登簿船		不登簿船		計		
	船數	積石數	船數	積石數	船數	積石數	
喜 多 郡	—	—	45	7,216	45	7,216	1,020
西 字 和 郡	2	860	65	9,253	67	10,113	4,301
東 字 和 郡	—	—	18	2,651	18	2,651	796
北 字 和 郡	—	—	28	3,573	28	3,573	1,648
南 字 和 郡	—	—	5	487	5	487	94
計	7	2,352	1,006	123,548	1,013	125,900	17,988

(港 別)

大 正 四 年

	入					
	蒸 汽 船		西 洋 形 帆 船		日 本 形 船 (五十石以上)	
	船 數	噸 數	船 數	噸 數	船 數	石 數
A	5,684	730,203	1,075	75,250	21,010	136,565
B	9,483	3,097,661	733	99,802	3,343	501,450
C	10,022	2,429,108	3,685	921	7,564	856,739
D	2,267	258,200	691	63,995	2,322	139,370
E	4,010	606,150	35	2,590	1,440	11,520
F	3,987	68,580	95	3,687	368	78,960
G	3,922	949,958	518	36,260	12,285	1,412,755
H	1,860	363,800	100	8,000	1,500	180,000
I	2,171	370,900	106	3,604	492	5,643
J	1,566	200,960	92	8,680	1,580	110,000
	2,591	773,934	906	25,057	1,947	246,653
	1,985	605,877	100	27,379	660	182,136
	3,115	818,096	445	21,582	560	95,200
	5,058	791,046	5,500	71,500	3,750	297,000
	1,851	712,944	32	1,560	225	18,000
	747	43,600	63	4,788	120	2,040
	1,332	599,020	360	68,400	730	51,100

(全 管) (其 一)

	船						
	七 月	八 月	九 月	十 月	十 一 月	十 二 月	計
A	—	—	—	—	—	—	1
B	—	—	—	—	—	—	1
C	—	—	—	—	—	—	—
D	—	—	—	1	1	—	3
E	—	—	—	—	—	—	—
F	—	—	—	—	—	—	1
G	—	—	—	—	—	—	—
H	—	—	—	—	—	—	—
I	—	—	—	—	—	—	2
J	—	—	—	—	—	—	2
K	—	—	—	—	—	—	—
L	—	—	—	—	—	—	3

第九〇 難 破 船 月 別

	西 洋 形					
	一 月 二 月 三 月 四 月 五 月 六 月					
	A 明治三十七年				1	
B 同三十八年						
C 同三十九年				1		
D 同四十年						
E 同四十二年						2
F 同四十四年			1			
G 同四十四年						
H 同四十四年						
I 大正元年		1				
J 同二年	2					
K 同三年	3					
L 同四年	2					

第九一 難 破 船 月 別

	日 本 形					
	一 月 二 月 三 月 四 月 五 月 六 月					
	A 明治三十七年					
B 同三十八年	1					
C 同三十九年	1	4				1
D 同四十年		2				
E 同四十二年	1			1		
F 同四十四年					1	1
G 同四十四年			3			
H 同四十四年						
I 大正元年	2		3	5	1	
J 同二年	2			3	3	
K 同三年	9		8	5	16	2
L 同四年	4		3	2	7	2

第九二 難 破 船 月 別

	小					
	一 月 二 月 三 月 四 月 五 月 六 月					
	A 明治三十七年				1	
B 同三十八年	1			2		
C 同三十九年	1				1	
D 同四十年	2			1		
E 同四十二年						
F 同四十四年	1		2		1	
G 同四十四年	3			4		12
H 同四十四年						
I 大正元年						
J 同二年			1			

(全 管) (其 二)

	帆 船						
	七 月 八 月 九 月 十 月 十 一 月 十 二 月 計						
	A				1		
B					1		5
C			1				5
D						2	3
E				1			1
F	1		1	1			8
G	1			2			9
H							
I				1		1	5
J				1			7
K	1			10	4		22
L		2		2			16

(全 管) (其 三)

	帆 船						
	七 月 八 月 九 月 十 月 十 一 月 十 二 月 計						
	A						
B	1						7
C		1		1		3	12
D	2			2			14
E							
F				1		4	8
G	1			1		1	7
H				1			14
I							
J	1		2	3		3	31
K	2				1	1	11
L	6			24	5	6	104
		2		14	13	1	54

(全 管) (其 四)

	船						
	七 月 八 月 九 月 十 月 十 一 月 十 二 月 計						
	A			4			
B			2				12
C					3		9
D							2
E							4
F							2
G			15		1		36
H				2		6	28
I							
J				6			15
	8		1	1			29

	小					
	一月	二月	三月	四月	五月	六月
K 大正三年	6	3	3	11	2	
L 同 四 年	1	1	1	1		

第九三難破船月別

	汽船西形帆船日					
	一月	二月	三月	四月	五月	六月
A 明治三十七年			1		1	
B 同 三十八年	2		1	1		
C 同 三十九年	2		5	2	1	
D 同 四十年	3			1	1	
E 同 四十一年	3			2		
F 同 四十二年	3		2	1		
G 同 四十三年	3		3	2		15
H 同 四十四年			4			
I 大正元年	3		5		2	
J 同 二年	7		2	1	5	4
K 同 三年	18		13	9	27	5
L 同 四年	7		4		8	

第九四難破船月別

	西形					
	一月	二月	三月	四月	五月	六月
A 溫越喜西	1			1		
B 泉智多	1					1
C 郡郡郡						2
D 和郡						3
E 計	2			1		

第九五難破船月別

	日形					
	一月	二月	三月	四月	五月	六月
A 溫越新字	3			1	1	
B 泉智居摩	1		3	1	4	
C 郡郡郡					2	
D 郡郡郡						2
E 喜西東						
F 多和郡						
G 字和郡						
H 計	4		3	2	7	

	船						
	七月	八月	九月	十月	十一月	十二月	計
A				57	2	4	118
B			5	32	17	1	64
C						3	
D							
E							
F							
G							
H							
I							
J							
K							
L							

(全管)

	本形帆船及小船總數						
	七月	八月	九月	十月	十一月	十二月	計
A	1		4	1	1	3	13
B			3		5	6	25
C			1	1		11	26
D	2			3	3		28
E					2	5	15
F	1		16	2	1	10	51
G	2			5	2	3	51
H							
I	1	2		10	9	6	53
J	10	1		1	3	3	49
K	7			91	11	10	247
L		9		48	34	2	134

(郡市別)

大正四年

	帆船						
	七月	八月	九月	十月	十一月	十二月	計
A					1		3
B			2	2	1		9
C						1	2
D							2
E			2	2	4	1	16

(郡市別)

大正四年

	帆船						
	七月	八月	九月	十月	十一月	十二月	計
A						1	8
B			1	6	1	2	21
C				8	6	1	17
D					4	1	5
E							1
F						1	1
G			1				1
H			2	14	13	5	54

第九六難破船月別

	小					
	一月	二月	三月	四月	五月	六月
A 温越新喜	—	—	1	—	—	—
B 温越新喜	1	—	—	—	1	—
C 温越新喜	—	—	—	—	—	—
D 温越新喜	—	—	—	—	—	—
E 西南	—	—	—	—	—	—
F 西南	—	—	—	—	—	—
G 西南	1	—	—	—	—	—
計	1	1	1	1	1	—

第九七難破船月別

	汽船西洋帆船日					
	一月	二月	三月	四月	五月	六月
A 温越新喜	4	—	1	—	—	—
B 温越新喜	3	—	—	—	—	—
C 温越新喜	—	—	3	—	—	—
D 温越新喜	—	—	—	2	—	—
E 温越新喜	—	—	—	—	—	—
F 西南	—	—	—	—	—	—
G 西南	—	—	—	—	—	—
H 西南	—	—	—	—	—	—
I 西南	7	—	4	—	—	—
計	7	4	4	8	5	—

郵便電信

第九八郵便及電信電

	郵便局	電信局	電話局	自働電話所	郵便切手賣捌所	郵便函
明治四十年三月末	124	9	—	—	1,118	1,128
同 四十一年ク	140	11	—	1	1,147	1,162
同 四十二年ク	141	12	—	1	1,043	1,034
同 四十三年ク	144	13	—	2	1,200	1,207

備考 郵便局ニハ郵便電信取扱所. 郵便取扱所. 郵便電信受取所. 郵便受取所ヲ電信局ニハ電信受取所. 電信

第九九郵便及電信電

(郡市別)

大正四年

	船						計	
	七月	八月	九月	十月	十一月	十二月		
A	—	—	—	2	—	—	9	A
B	—	—	2	12	6	—	22	B
C	—	—	—	18	5	—	20	C
D	—	—	—	—	1	—	3	D
E	—	—	—	—	—	1	5	E
F	—	—	—	—	—	—	5	F
G	—	—	3	—	—	—	5	G
計	—	—	5	32	17	1	64	

(郡市別)

大正四年

	本形帆船船及小船總數						計	
	七月	八月	九月	十月	十一月	十二月		
A	—	—	—	2	—	—	20	A
B	—	—	5	20	9	—	52	B
C	—	—	—	26	7	—	37	C
D	—	—	—	—	7	—	5	D
E	—	—	—	—	4	—	6	E
F	—	—	—	—	—	1	8	F
G	—	—	—	—	—	—	1	G
H	—	—	1	—	—	—	5	H
I	—	—	3	—	—	—	9	I
計	—	—	9	48	34	2	134	

及電話

話 (全管)

	郵便局	電信局	電話局	自働電話所	郵便切手賣捌所	郵便函
明治四十四年三月末	145	13	—	—	1,216	1,237
大正元年ク	146	14	—	—	1,231	1,250
同 二年ク	146	85	26	4	1,272	1,251
同 三年ク	146	86	28	4	1,245	1,286

取扱所ヲ各加算ス

話局 (郡市別)

大正三年三月三十一日

郵便局	電信局	電話局	自働電話所	郵便切手賣捌所	郵便函
溫 泉 郡 17	15	3	1	145	16
越 智 郡 20	10	4	—	169	172
新 庄 郡 6	5	3	—	77	79
周 邊 郡 13	5	2	—	75	81
宇 上 郡 10	6	2	—	88	90
伊 豫 郡 7	3	—	—	60	60
伊 豫 郡 8	5	1	—	66	68

備考 郵便局ニハ郵便電信取扱所、郵便取扱所、郵便電信受取所、郵便受取所ヲ電信局ニハ電信受取所、電信

第一〇〇 内 外 國 郵 便 物

年度	普 通 郵 便 物					
	引 受 郵 便 物			配 達 郵 便 物		
	普 通	特 殊	計	普 通	特 殊	計
A 明治四十一年度	—	—	18,448,317	—	—	19,944,935
B 同 四十二年	—	—	17,321,688	—	—	22,132,754
C 同 四十三年	—	—	18,606,302	—	—	23,157,057
D 同 四十四年	—	—	20,157,402	—	—	25,337,758
E 大正元年	—	—	21,956,000	—	—	25,884,000
F 同 二年	22,969,398	338,794	23,308,192	27,150,167	368,309	27,518,476
G 同 三年	22,919,979	351,531	23,271,510	28,414,929	378,449	28,793,378

備考 大正三年度廣告郵便引受通数調査ヲ缺ク

第一〇一 内 外 國 郵 便 物

局 名	普 通 郵 便 物					
	引 受 郵 便 物			配 達 郵 便 物		
	普 通	特 殊	計	普 通	特 殊	計
A 山 山 町	5,217,515	33,286	5,250,801	3,937,853	73,099	4,010,952
B 山 唐 人 町	—	1,260	1,260	—	—	—
C 同 唐 人 町	—	3,725	3,725	11	—	11
D 同 唐 人 町	—	5,916	5,916	—	—	—
E 同 一 番 町	—	8,459	8,459	—	—	—
F 同 本 木 町	—	7,685	7,685	—	—	—
G 同 屋 町	—	1,826	1,826	5	—	5
H 計	5,217,515	62,157	5,279,672	3,937,869	73,099	4,010,968
I 郡 中 山 部	313,219	5,814	319,033	501,532	10,374	511,906
J 同 部	124,548	2,146	126,694	194,948	1,561	196,509
K 同 部	101,688	786	102,474	104,804	1,296	106,100
L 同 部	63,813	604	64,417	75,469	667	76,136
M 上 津 灘	49,110	1,203	50,313	78,673	1,174	79,847
N 下 津 灘	58,124	301	58,425	74,985	563	75,448
O 同 部	—	826	826	—	—	—
P 同 部	—	256	256	—	—	—
Q 計	710,482	11,936	722,418	1,030,411	15,635	1,046,046
R 三 津 濱	781,770	11,205	792,975	795,543	12,310	807,853
S 高 濱	174,554	1,511	176,065	97,328	1,164	98,492

郵便局	電信局	電話局	自働電話所	郵便切手賣捌所	郵便函
喜 多 郡 10	6	5	—	94	96
西 和 郡 13	9	3	—	89	96
東 和 郡 8	7	2	—	108	109
北 和 郡 18	8	2	—	144	146
南 宇 和 市 9	4	—	—	44	48
宇 山 計 7	3	1	3	86	95
計 146	86	28	4	1,245	1,286

取扱所ヲ各加算ス

(全 管)

廣告郵便引受通数	小 包 郵 便 物					
	引 受			配 達		
	普 通	特 殊	計	普 通	特 殊	計
4,949	—	—	198,348	—	—	252,640
55,728	—	—	198,869	—	—	270,677
179,518	—	—	207,388	—	—	302,775
230,717	—	—	230,480	—	—	325,067
320,000	—	—	242,000	—	—	334,000
336,957	184,699	72,573	257,272	241,269	112,069	353,333
—	202,596	71,385	273,981	239,876	122,985	362,861

(局 別)

大 正 三 年 度

局 名	小 包 郵 便 物					
	引 受			配 達		
	普 通	特 殊	計	普 通	特 殊	計
A 山 山 町	15,355	13,410	28,765	47,323	18,858	66,181
B 山 唐 人 町	1,946	332	2,278	—	212	212
C 同 唐 人 町	6,157	1,167	7,324	1	1,155	1,156
D 同 唐 人 町	6,627	1,184	7,811	—	1,287	1,287
E 同 一 番 町	4,993	1,469	6,462	—	847	847
F 同 本 木 町	6,857	838	7,695	3	602	605
G 同 屋 町	1,963	641	2,604	—	443	443
H 計	43,898	19,041	62,939	47,327	23,404	70,731
I 郡 中 山 部	3,534	1,013	4,547	4,748	2,053	6,801
J 同 部	1,206	252	1,458	2,393	938	3,331
K 同 部	602	163	765	842	423	1,265
L 同 部	369	72	441	573	234	807
M 上 津 灘	692	223	915	872	358	1,230
N 下 津 灘	326	33	359	723	189	912
O 同 部	454	150	604	—	2	2
P 同 部	124	36	160	—	—	—
Q 計	7,307	1,942	9,249	10,151	4,197	14,348
R 三 津 濱	3,835	1,638	5,473	5,031	2,163	7,194
S 高 濱	665	351	1,016	419	368	787

局 名	普通郵便物						
	引 受 郵 便 物			配 達 郵 便 物			
	普 通	特 殊	計	普 通	特 殊	計	計
T 堀柳北久	134,980	1,238	136,218	120,268	741	121,009	
U 川湯大興	150,747	727	151,474	142,958	781	143,739	
V 道久森今	280,589	1,647	282,236	246,861	2,236	249,097	
W 余立田	38,988	362	39,350	64,461	748	65,209	
X 川湯大興	367,466	1,638	369,104	468,504	2,660	471,164	
Y 道久森今	17,624	219	17,843	67,397	358	67,755	
Z 余立田	115,475	1,750	117,225	193,776	3,822	197,598	
A 道久森今	36,544	585	37,129	64,641	1,541	66,182	
B 道久森今		1,275	1,275	98	24	122	
C 道久森今		482	482				
D 道久森今		506	506				
E 道久森今		451	451				
F 余立田		211	211				
G 余立田		703	703				
H 余立田		330	330				
I 計	2,098,737	24,840	2,123,577	2,261,840	26,385	2,288,225	
J 今波櫻丸	1,180,213	27,194	1,207,407	1,193,174	22,075	1,215,249	
K 今波櫻丸	107,392	2,539	109,931	197,529	3,204	200,733	
L 今波櫻丸	183,396	2,087	185,483	299,133	4,075	303,208	
M 今波櫻丸	43,244	440	43,684	133,060	622	133,682	
N 大菊岡木	45,152	825	45,977	118,966	1,338	120,304	
O 大菊岡木	146,208	1,424	147,632	203,946	2,275	206,221	
P 大菊岡木	54,818	481	55,299	76,062	875	76,937	
Q 大菊岡木	98,802	1,093	99,895	197,206	3,239	200,445	
R 大津盛弓	130,362	1,708	132,070	179,314	2,744	182,058	
S 大津盛弓	121,700	1,262	122,962	206,556	4,047	210,603	
T 大津盛弓	49,154	497	49,651	107,531	1,627	109,158	
U 大津盛弓	103,748	1,709	105,457	158,616	4,071	162,687	
V 四岩口朝	206,694	3,075	209,769	206,591	927	207,518	
W 四岩口朝	46,135	807	46,942	82,096	963	83,059	
X 四岩口朝		365	365				
Y 四岩口朝		384	384				
Z 宮魚生西		564	564				
A 宮魚生西		281	281				
B 宮魚生西		297	297				
C 宮魚生西		354	354				
D 伯計	2,517,018	47,386	2,564,404	3,359,784	52,083	3,411,867	
E 三壬丹來	133,235	2,723	135,958	204,570	3,594	208,164	
F 三壬丹來	163,760	4,275	168,035	183,849	3,413	187,262	
G 三壬丹來	454,305	3,253	457,558	564,506	2,840	567,346	
H 三壬丹來	78,976	1,022	79,998	96,324	914	97,238	
I 小石	280,136	2,446	282,582	394,989	4,140	399,129	
J 小石		487	487				
K 計	1,110,412	14,206	1,124,618	1,444,238	14,901	1,459,139	
L 惣泉多東	751,276	6,329	757,605	882,324	5,524	887,848	
M 惣泉多東	185,010	2,539	187,549	323,657	5,285	328,942	
N 惣泉多東	449,255	1,418	450,673	491,653	3,496	495,149	
O 惣泉多東	68,664	1,705	70,369	63,063	486	63,549	
P 加西大中	39,295	424	39,719	53,530	386	53,916	
Q 加西大中	777,503	14,979	792,482	1,213,546	14,730	1,228,276	
R 加西大中	67,922	647	68,569	65,631	568	66,200	
S 新黒垣		421	421				
T 新黒垣		1,889	1,889	172	4	176	
U 新黒垣		579	579				
V 新黒垣		609	609				

小包郵便物							
引	受			達			
	普 通	特 殊	計	普 通	特 殊	計	
	410	208	618	550	191	741	T
	1,658	101	1,759	790	109	899	U
	829	284	1,113	1,338	752	2,090	V
	242	28	270	437	166	603	W
	715	246	961	1,804	525	2,329	X
	116	22	138	285	24	309	Y
	923	276	1,199	1,816	989	2,805	Z
	203	96	299	509	250	759	A
	2,669	368	3,037	22	214	236	B
	536	101	637		36	36	C
	472	65	537		14	14	D
	456	34	490	34		34	E
	181	42	223				F
	668	92	760	2	89	91	G
	211	53	264		4	4	H
	14,789	4,005	18,794	13,037	5,894	18,931	I
	11,202	3,825	15,027	14,803	5,464	20,267	J
	1,521	679	2,200	1,838	772	2,610	K
	1,230	385	1,615	2,109	997	3,106	L
	149	32	181	411	221	632	M
	558	106	664	749	229	978	N
	1,143	199	1,342	1,234	423	1,657	O
	164	131	295	389	205	594	P
	458	335	793	935	518	1,453	Q
	890	383	1,273	1,344	467	1,811	R
	639	226	865	1,291	616	1,907	S
	227	138	365	310	324	634	T
	555	311	866	1,813	730	2,543	U
	1,266	377	1,643	1,909	738	2,647	V
	242	133	375	374	291	665	W
	184	51	235		51	51	X
	164	59	223				Y
	397	159	556		106	106	Z
	74	26	100				A
	89	11	100		13	13	B
	228	91	319		91	91	C
	21,380	7,657	29,037	29,509	12,256	41,765	D
	1,299	762	2,061	1,897	757	2,654	E
	1,392	608	2,000	1,886	1,017	2,903	F
	1,486	454	1,940	2,451	1,198	3,649	G
	523	230	753	598	221	819	H
	1,831	371	2,202	2,772	1,156	3,928	I
	455	64	519		56	56	J
	6,986	2,489	9,475	9,604	4,405	14,009	K
	5,700	1,357	7,057	7,682	3,049	10,731	L
	1,355	853	2,208	3,549	1,718	5,267	M
	675	332	1,007	1,912	825	2,737	N
	852	423	1,275	1,554	549	2,103	O
	319	105	424	296	118	414	P
	7,901	4,852	12,753	3,000	12,471	15,471	Q
	286	104	390	532	249	781	R
	288	138	426		1	1	S
	932	373	1,305	8	319	327	T
	225	84	309		38	38	U
	527	124	651	58		58	V

局 名	普通郵便物					
	引 受 郵 便 物			配 達 郵 便 物		
	普 通	特 殊	計	普 通	特 殊	計
W 大 町見	—	1,208	1,208	155	5	160
X 水 計	—	1,020	1,020	3	—	3
Y 計	2,338,925	33,767	2,372,692	3,093,734	30,484	3,124,218
Z 入 野子	172,037	1,928	173,965	274,585	3,385	277,970
A 別 野子郷島	98,550	1,482	100,032	113,774	688	114,462
B 富 三	30,171	334	30,505	52,639	343	52,982
C 三 島	289,451	5,496	294,947	329,292	6,441	335,733
D 川 之 江瀧宮根	289,090	2,859	291,949	447,897	6,125	454,022
E 川 新	30,502	358	30,860	40,594	363	40,957
F 新 津	64,987	559	65,546	81,077	639	81,716
G 津 根	—	482	482	—	—	—
H 寒 川分	—	502	502	—	—	—
I 上 計	—	1,765	1,765	—	—	—
J 計	974,788	15,765	990,553	1,339,867	17,984	1,357,851
K 久 万形手川	299,592	3,038	302,630	448,131	2,962	451,093
L 弘 七	32,355	540	32,895	82,859	598	83,457
M 落 仕	57,841	765	58,606	88,997	446	89,743
N 七 田計	28,803	441	29,244	42,572	408	42,980
O 草町穴	48,231	401	48,632	57,794	429	58,223
P 小 浮	122,689	1,434	124,123	165,260	781	166,041
Q 浮 田計	18,277	375	18,652	44,127	576	44,703
R 計	607,788	6,994	614,782	929,740	6,500	936,240
S 長 濱津濱洲	348,456	3,650	352,106	332,625	4,658	337,283
T 粟 出	98,816	1,355	100,171	158,909	1,677	160,586
U 大 谷子成瀬	65,380	1,923	67,303	128,539	1,534	130,073
V 大 瀧	532,401	20,307	552,708	825,522	15,447	840,969
W 新 内	158,608	1,345	159,953	267,216	1,762	268,978
X 内 大	235,237	3,460	238,697	324,446	4,436	328,882
Y 大 瀧	40,634	492	41,126	87,416	419	87,835
Z 大 瀧	36,004	610	36,614	61,557	586	62,143
A 瀧 川崎	—	634	634	5	—	5
B 五 十計	—	913	913	6	2	8
C 計	1,515,536	34,689	1,550,225	2,186,241	30,521	2,216,762
D 八 濱崎机方	891,605	15,569	907,174	1,400,719	20,228	1,420,947
E 三 三	106,642	1,629	108,271	165,425	2,576	168,001
F 伊 方	107,219	1,896	109,115	187,671	2,825	190,496
G 伊 方	106,733	1,328	108,061	206,940	2,361	209,301
H 川 之 江瀧木田	696,560	5,012	701,572	857,004	6,297	863,301
I 三 喜	108,188	1,952	110,140	181,140	3,439	184,579
J 五 反	—	770	770	—	—	—
K 五 反	—	363	363	—	—	—
L 川 名 津穴生名	—	315	315	—	77	392
M 真 二	—	460	460	—	—	—
N 神 木松	—	902	902	—	—	—
O 神 木松	—	560	560	—	—	—
P 町 見	—	631	631	—	—	—
Q 計	2,016,947	31,387	2,048,334	2,998,899	37,803	3,036,702
R 多 田町山津	106,325	1,217	107,542	211,152	990	212,142
S 卯 高	342,538	4,871	347,409	395,621	4,981	400,602
T 高 津	41,868	894	42,762	73,804	1,172	74,976
U 高 津	63,237	918	64,155	127,849	1,625	129,474
V 野 村林川	83,954	2,283	86,237	147,014	2,284	149,298
W 横 惣	110,686	1,099	111,785	149,633	1,018	150,651
X 惣 川	48,783	479	49,262	55,827	667	56,494

小包郵便物					
引 受			配 達		
普 通	特 殊	計	普 通	特 殊	計
1,689	364	2,053	5	35	40
484	270	754	2	87	89
21,233	9,379	30,612	18,598	19,459	38,057
1,319	678	1,997	3,484	1,536	5,020
858	327	1,185	1,162	713	1,875
128	35	163	—	—	—
2,583	923	3,506	4,059	2,032	6,091
1,760	826	2,586	4,148	1,235	5,383
148	63	211	267	110	377
—	—	—	894	400	1,294
—	—	—	1	41	42
481	214	695	—	217	217
1,041	384	1,425	—	242	242
9,293	3,670	12,963	14,015	6,526	20,541
2,354	482	2,836	2,742	1,094	3,836
183	44	227	327	262	589
651	89	740	773	381	1,154
389	27	416	462	184	646
241	39	280	344	216	560
1,213	222	1,435	1,047	465	1,512
1,400	18	1,418	483	121	604
6,431	921	7,352	6,178	2,723	8,901
1,537	514	2,051	2,906	982	3,888
673	481	1,154	1,308	520	1,828
643	131	774	1,209	550	1,759
10,911	2,249	13,160	10,053	3,478	13,531
1,595	253	1,848	2,481	654	3,135
1,978	613	2,591	4,132	1,501	5,633
196	26	222	441	—	441
269	47	316	567	258	825
272	142	414	—	95	95
577	301	878	4	195	199
18,651	4,757	23,408	23,101	8,233	31,334
6,053	3,617	9,670	10,220	7,012	17,232
615	423	1,038	1,162	852	2,014
714	265	979	1,567	563	2,130
494	255	749	1,464	520	1,984
1,742	733	2,475	3,574	2,034	5,608
820	243	1,063	1,653	780	2,433
383	—	383	—	—	—
323	93	416	—	58	58
63	32	95	—	60	60
131	100	231	101	—	101
388	202	590	4	48	52
143	74	217	—	120	120
209	143	352	—	—	—
12,078	6,180	18,258	19,745	12,047	31,792
298	191	489	980	565	1,545
2,889	1,089	3,978	4,527	2,589	7,116
145	120	265	352	231	583
677	260	937	1,130	543	1,673
821	381	1,202	1,953	841	2,794
483	162	645	916	494	1,410
515	188	713	865	205	1,070

局 名	普通郵便物					
	引 受 郵 便 物			配 送 郵 便 物		
	普 通	特 殊	計	普 通	特 殊	計
Y 土 計	91,440	1,325	92,765	159,455	1,416	160,871
Z 和 計	888,831	13,086	901,917	1,320,355	14,153	1,334,508
A 宇 島 田	1,394,131	27,222	1,421,353	1,817,883	27,922	1,845,805
B 吉 和	301,742	5,355	307,097	644,557	8,221	652,778
C 三 旭	187,333	1,934	189,267	250,026	1,529	251,555
D 三 下	59,820	948	60,768	129,048	1,094	130,142
E 大 野	54,603	823	55,426	94,491	581	95,072
F 日 吉 丸	73,530	777	74,307	96,947	625	97,572
G 松 浦	72,583	1,088	73,671	136,020	1,177	137,197
H 三 浦	33,891	549	34,440	73,403	1,113	74,516
I 三 岩	38,205	711	38,916	84,933	1,594	86,527
J 岩 計	157,564	2,497	160,061	248,914	3,183	252,097
K 畑 地 水	63,549	689	64,238	106,848	1,034	107,882
L 清 奥	46,004	556	46,560	63,893	567	64,460
M 宇 和 島	—	209	209	—	—	—
N 字 和 島 船 大 玉	—	2,307	2,307	—	3	3
O 佐 伯	—	1,413	1,413	—	—	—
P 吉 野 滿	—	312	312	—	—	—
Q 清 御	—	236	236	—	—	—
R 御 計	—	125	125	—	—	—
S 計	2,482,955	47,751	2,530,706	3,746,986	48,643	3,795,629
T 家 串	38,626	757	39,383	93,927	1,400	95,327
U 柏 平	33,427	494	33,921	58,409	566	58,975
V 平 越	204,501	2,576	207,077	344,910	4,950	349,860
W 船 越	126,521	1,122	127,643	187,399	2,652	190,051
X 一 木	36,970	129	37,099	80,300	690	80,990
Y 城 邊	—	1,204	1,204	—	—	—
Z 深 浦	—	733	733	14	—	14
A 福 山	—	340	340	—	—	—
B 魚 神	—	212	212	6	—	6
C 魚 計	440,045	7,567	447,612	764,965	10,258	775,223
D 總 計	22,919,979	351,531	23,271,510	28,414,929	378,449	28,793,378

第一〇二 内 國 發 着 電 報 及

	電 報					
	發 信 通 數			着 信 通 數		
	有 料	無 料	計	有 料	無 料	計
A 明 治 四 十 二 年 度	365,531	52,217	417,748	413,180	56,782	469,962
B 同 四 十 三 年 度	384,111	60,381	444,492	437,222	63,677	500,899
C 同 四 十 四 年 度	471,510	68,102	539,612	543,862	70,349	614,211
D 大 正 元 年 度	460,778	67,593	528,371	527,163	68,980	596,143
E 同 二 年 度	439,005	51,555	490,560	478,586	66,217	544,803
F 同 三 年 度	—	—	488,214	—	—	552,214

備 考 大 正 三 年 度 電 報 有 料 無 料 ノ 別 及 電 話 呼 出 請 求 度 數 調 査 ナ 欠 ク

第一〇三 内 國 電 報 及 電

局 名	小 包 郵 便 物					
	引 受			配 送		
	普 通	特 殊	計	普 通	特 殊	計
Y 土 計	768	167	935	1,245	641	1,886
Z 和 計	6,596	2,568	9,164	11,968	6,109	18,077
A 宇 島 田	13,996	3,675	17,671	18,089	7,299	25,388
B 吉 和	5,223	1,039	6,262	4,225	1,788	6,013
C 三 旭	864	230	1,094	2,140	696	2,836
D 三 下	982	166	1,148	1,067	491	1,558
E 大 野	267	88	355	505	273	778
F 日 吉 丸	255	94	349	409	260	669
G 松 浦	567	194	761	1,318	490	1,808
H 三 浦	193	48	241	349	158	507
I 三 岩	306	48	354	307	153	460
J 岩 計	906	524	1,430	2,028	1,058	3,086
K 畑 地 水	104	114	218	411	224	635
L 清 奥	89	122	211	220	137	357
M 宇 和 島	104	88	192	—	25	25
N 字 和 島 船 大 玉	1,859	533	2,392	—	891	891
O 佐 伯	1,851	358	2,209	—	162	162
P 吉 野 滿	219	11	230	13	78	91
Q 清 御	177	17	194	—	5	5
R 御 計	68	5	73	—	7	7
S 計	28,030	7,354	35,384	31,088	14,188	45,276
T 家 串	205	54	259	523	216	739
U 柏 平	320	62	382	485	272	757
V 平 越	3,385	463	3,848	3,031	1,545	4,576
W 船 越	423	289	712	1,016	645	1,661
X 一 木	464	78	542	499	293	792
Y 城 邊	620	216	836	—	401	401
Z 深 浦	243	141	384	1	104	105
A 福 山	51	103	154	—	63	63
B 魚 神	213	16	229	—	5	5
C 魚 計	5,924	1,422	7,346	5,555	3,544	9,099
D 總 計	202,596	71,385	273,981	239,876	122,985	362,861

電 話 (全 管)

年度末現在	電 話 度 數					呼 出 請 求 度 數
	加 入 者		通 話 局 ニ テ	自 働 電 話 ニ テ	計	
	區 域 內	區 域 外				
—	—	—	—	—	—	—
914	2,407,224	51,376	(22,466)	—	2,481,066	7,587
1,338	3,681,726	73,325	(25,443)	—	3,780,494	11,455
1,775	6,265,727	128,721	23,189	6,949	6,424,586	12,391
1,956	5,071,165	176,540	27,857	7,955	5,283,427	10,595
2,107	6,579,855	189,942	26,305	7,645	6,803,747	—

話 (局 別)

大 正 三 年 度

局名	電報			電話						
	發信通數	着信通數	計	年度末 現在加入 人員	通話		通話局ニテ	自働電 話ニテ	計	
					加入者 區域内	區域外				
松山本町	60,499	74,925	135,424	640	2,138,900	44,676	1,314	7,645	2,192,535	
計	7,695	513	8,208	—	—	—	—	—	—	
郡中	7,587	10,926	18,513	47	73,365	6,764	809	—	80,938	
計	2,297	2,710	5,007	—	—	—	—	—	—	
三高堀北	1,871	2,461	4,332	47	73,365	6,764	809	—	80,938	
計	11,755	16,097	27,852	—	—	—	—	—	—	
濱江條	21,580	23,247	44,827	99	210,240	19,646	1,887	—	231,773	
計	19,774	9,770	29,544	12	85,410	7,147	1,154	—	93,711	
川道上後	1,401	2,394	3,795	—	—	—	—	—	—	
計	3,473	4,529	8,002	—	—	—	—	—	—	
今波櫻菊	1,226	2,146	3,372	—	—	—	—	—	—	
計	47,454	42,056	89,510	111	295,650	26,793	4,498	—	326,941	
關水大津	42,744	44,378	87,122	333	1,020,175	14,544	2,273	—	1,035,992	
計	4,204	5,111	9,315	18	45,215	3,410	1,490	—	50,119	
三芳川原松	2,457	3,198	5,655	—	—	—	65	—	65	
計	2,505	4,689	7,174	—	—	—	—	—	—	
關水大津	1,342	1,989	3,331	—	—	—	—	—	—	
計	4,199	4,431	8,630	—	—	—	—	—	—	
四宮	2,909	3,777	6,686	—	—	—	—	—	—	
計	3,051	4,027	7,078	—	—	—	—	—	—	
三王丹小	3,309	3,113	6,422	3	—	2,868	228	—	3,096	
計	498	642	1,140	—	—	—	—	—	—	
惣泉多西水	67,218	75,335	142,553	354	1,065,390	20,822	3,056	—	1,089,268	
計	2,216	3,169	5,385	—	—	—	—	—	—	
入三川新上	6,551	6,921	13,472	3	167,718	2,454	713	—	170,885	
計	2,549	3,291	5,840	—	—	—	1,629	—	1,629	
野島江宮分	2,959	7,418	10,377	—	—	—	1,195	—	1,195	
計	14,275	20,799	35,074	3	167,718	2,454	3,537	—	173,709	
久	13,559	13,150	26,709	2	—	2,373	400	—	2,773	
計	4,851	5,622	10,473	—	—	—	—	—	—	
野島江宮分	3,785	4,299	8,084	—	—	—	—	—	—	
計	15,684	18,021	33,705	50	1	5,220	1,020	—	6,241	
久	2,078	396	2,474	—	—	—	—	—	—	
計	39,957	41,488	81,445	52	1	7,593	1,420	—	9,014	
野島江宮分	4,660	5,316	9,976	—	—	—	—	—	—	
計	9,173	9,158	18,331	68	207,685	2,111	219	—	210,015	
久	6,643	7,440	14,083	31	57,305	1,469	204	—	58,978	
計	628	992	1,620	—	—	—	—	—	—	
久	2,645	2,933	5,578	—	—	—	—	—	—	
計	23,749	25,839	49,588	99	264,990	3,580	423	—	268,993	
久	4,476	4,361	8,837	—	—	—	—	—	—	

及 救 恤

第一〇四 國費救濟人員及

局名	電報			電話						
	發信通數	着信通數	計	年度末 現在加入 人員	通話		通話局ニテ	自働電 話ニテ	計	
					加入者 區域内	區域外				
落手	1,129	1,530	2,659	—	—	—	—	—	—	
計	5,605	5,891	11,496	—	—	—	—	—	—	
長澤大新	10,863	12,395	23,258	28	73,370	3,448	714	—	77,532	
計	1,279	1,474	2,753	11	30,660	1,538	520	—	32,718	
濱洲谷	14,731	18,996	33,727	108	523,441	12,608	599	—	536,648	
計	1,843	2,657	4,500	—	—	—	15	—	15	
子川	6,733	9,811	16,544	—	—	—	238	—	238	
計	1,064	1,623	2,687	—	—	—	—	—	—	
濱崎机方	36,513	46,956	83,469	147	627,471	17,594	2,086	—	647,151	
計	28,058	31,971	60,029	138	59,312	17,963	2,580	—	79,855	
八三三伊	6,489	6,369	12,858	—	—	—	—	—	—	
計	5,556	7,527	13,083	—	—	—	—	—	—	
石瓶穴生	2,206	2,573	4,779	—	—	—	2,186	—	2,186	
計	10,828	13,562	24,390	41	140,525	9,737	704	—	150,966	
之木	3,425	3,786	7,211	—	—	—	—	—	—	
計	1,458	2,081	3,539	—	—	—	—	—	—	
見	1,704	3,038	4,742	—	—	—	—	—	—	
計	2,053	2,329	4,382	—	—	—	—	—	—	
田町山津	61,777	73,236	135,013	179	199,837	27,700	5,470	—	233,007	
計	1,208	1,819	3,027	—	—	—	—	—	—	
野積	7,063	8,614	15,677	52	243,645	8,318	1,218	—	253,181	
計	3,002	3,732	6,734	—	—	—	—	—	—	
村林	1,942	2,610	4,552	—	—	—	—	—	—	
計	3,182	3,365	6,547	15	37,960	2,678	1,238	—	41,876	
島田間丸	1,922	2,255	4,177	—	—	—	—	—	—	
計	18,319	22,395	40,714	67	281,605	10,996	2,456	—	295,057	
若清奥	45,404	49,260	94,664	328	994,625	12,978	694	—	1,008,297	
計	10,120	13,173	23,293	80	470,303	7,992	542	—	478,837	
松水南	2,401	2,855	5,256	—	—	—	—	—	—	
計	2,176	2,806	4,982	—	—	—	—	—	—	
城越浦浦	2,515	3,015	5,530	—	—	—	—	—	—	
計	6,271	7,443	13,714	—	—	—	—	—	—	
平船深福	1,413	1,843	3,256	—	—	—	—	—	—	
計	709	1,286	1,995	—	—	—	—	—	—	
合	71,009	81,681	152,690	408	1,464,928	20,970	1,236	—	1,487,134	
計	8,528	8,909	17,437	—	—	—	—	—	—	
計	7,747	8,562	16,309	—	—	—	—	—	—	
計	3,507	4,160	7,667	—	—	—	—	—	—	
計	2,607	3,881	6,488	—	—	—	—	—	—	
計	22,389	25,512	47,901	—	—	—	—	—	—	
合	488,214	552,723	1,040,937	2,107	6,579,855	189,942	26,305	7,645	6,803,747	

褒 賞

救 助 金

	前年ヨリ越員	新ニ救助ヲ受ケシ人員	計	死	亡	廢	停	計
A 明治三十五年	152	37	189	23			13	36
B 同三十七年	153	49	202	27			4	31
C 同三十八年	171	72	243	49			4	53
D 同三十九年	190	39	229	28				28
E 同四十年	201	34	235	29			3	31
F 同四十二年	204	51	255	29				37
G 同四十三年	220	24	244	81			24	55
H 同四十四年	161		161	20			17	37
I 同四十四年	124		124	15			1	16
J 同四十四年	108		108	12			4	18
K 大正元年	92		92	5			1	6
L 同二年	86	10	96	16			5	21
M 同三年	75		75	9				9
N 同四年	66		66	6			3	9

大正四年ノ分内譯下ノ如シ

	前年ヨリ越員	新ニ救助ヲ受ケシ人員	計	死	亡	廢	停	計
A 療老疾幼	30		30	1				1
B 療老疾幼	13		13	4				4
C 療老疾幼	16		16	1				1
D 療老疾幼	7		7				3	3
E 療老疾幼	66		66	6			3	9
計								

第一〇五 公費救濟人員及

	前年ヨリ越員	新ニ救助ヲ受ケシ人員	計	死	亡	廢	停	計
A 大正二年	100×5	134×6	234×11	48			81	129
B 同三年	105×11	110×1	215×12	48×5			59	107×5
C 同四年	108×7	107	215×7	41			66×1	107×1

備考 ×印ハ國費ヲ以テ救助ヲ受ケル者ニ對シ郡市町村費ヲ以テ補助スルモノヲ示ス 以下公費救濟ニ關

第一〇六 公費救濟人員及

	前年ヨリ越員	新ニ救助ヲ受ケシ人員	計	死	亡	廢	停	計
A 溫泉郡	15×3	25	40×3	6			17×1	23×1
B 越智郡	25	13	38	8			11	19
C 周布郡	8	9	17	5			7	12
D 新居郡	15	13	28	1			3	4

年 末 現 員							救 助 金		
癩	疾	老	衰	疾	病	幼			
51			44		43	15	153	2,311,806	A
53			51		50	17	171	2,984,502	B
59			62		56	13	190	3,200,589	C
56			63		62	20	201	3,140,862	D
54			65		63	22	204	3,469,270	E
57			66		71	26	220	3,931,230	F
57			57		54	21	189	3,996,000	G
56			23		33	12	124	2,666,000	H
52			16		28	12	108	1,558,120	I
49			12		21	10	92	1,968,000	J
47			10		20	9	86	2,006,000	K
33			19		16	7	75	1,996,000	L
30			13		16	7	66	1,239,340	M
29			9		15	4	57	708,590	N

年 末 現 員							救 助 金		
癩	疾	老	衰	疾	病	幼			
29							29	398,810	A
			9				9	141,960	B
					15		15	133,270	C
						4	4	34,550	D
29			9		15	4	57	708,590	E

救 助 金 (全管)

年 末 現 員							救 助 金			
癩	疾	老	衰	疾	病	幼				
12			48×4		29×5	7×2	9	105×11	2,585,370 × 369,418	A
8			39		45×5	4×2	12	108×7	2,644,552 × 464,311	B
10			36		49×5	6×1	7	108×6	2,350,765 × 185,342	C

スル諸表亦全シ

救 助 金 (郡市別)

大 正 四 年

年 末 現 員							救 助 金			
癩	疾	老	衰	疾	病	幼				
2			8		6×1	1×1		17×2	468,285 × 62,644	A
3			9		7			19	479,260	B
					2			5	65,094	C
			5		15	4		24	274,300	D

	前年ヨリ越員		新ニ救助ヲ受ケシ人員		計	死 亡		廢 停		計
	男	女	男	女		男	女	男	女	
E 宇 摩 郡	10		10		20		5		9	14
F 伊 豫 郡			3		3				3	3
G 喜 多 郡	2		3		5		2		1	3
H 西 和 郡	6		6		12		3		8	11
I 東 宇 和 郡	4		4		8		2			2
J 北 字 和 郡			3		3					
K 松 山 市	23×4		18		41×4		9		7	16
L 計	108×7		107		215×7		41		66×1	107×1

第一〇七 公費救済人員男女

	前年ヨリ越人員		新ニ救助ヲ受ケタル人員		計		死 亡		廢 停	
	男	女	男	女	男	女	男	女	男	女
	療 疾	5	3	4	3	9	6	1		3
老 衰	17	21	10	11	27	32	9	7	3	4
疾 病	19×2	27×3	31	28	50×2	55×3	12	8	18	15

第一〇八 養育棄兒及其

	年 末 現 員			養 育 費		
	官 費	私 費	計	官 費	私 費	計
明治三十五年	103	1	104	910		910
同 同 三十六年	89	1	90	884	71	955
同 同 三十七年	82	3	85	765	51	816
同 同 三十八年	64	3	67	629	6	635
同 同 三十九年	54	1	55	603		603
同 同 四十年	40	1	41	485		485
同 同 四十一年	25	2	27	356		356

第一〇九 養育ノ棄兒

	前年ヨリ越人員	新ニ養育セシモノ	養育ヲ廢セシモノ	本年末現在人員
國 庫 費		14	1	11
地 方 費			4	

第一一〇 行旅病(死)人

種 別	年 末 現 員						救 助 金
	疾 老	衰 疾	病 幼	弱 貧	困 計	計	
—	—	—	2	—	4	6	119,086
—	—	—	—	—	—	—	5,000
—	2	—	—	—	—	2	20,350
—	—	—	1	—	—	1	36,365
2	—	3	1	—	—	6	97,820
3	—	—	—	—	—	3	41,740
—	—	9	15×4	1	—	25×4	743,465
—	—	—	—	—	—	—	× 122,698
10	36	—	49×5	6×1	7	108×6	× 2,350,765
							× 185,342

別 内 譯

大 正 四 年

種 別	前年ヨリ越人員		新ニ救助ヲ受ケタル人員		計		死 亡		廢 停	
	男	女	男	女	男	女	男	女	男	女
	幼 貧	1×1	3×1	6	1	7×1	4×1	—	1	4×1
弱 困	5	7	9	4	14	11	3	—	8	7
計	47×3	61×4	60	47	107×3	108×4	25	16	36×1	30

養 育 費 (全 管)

	年 末 現 員			養 育 費		
	官 費	私 費	計	官 費	私 費	計
明治四十二年	12		2	141		141
同 同 四十三年	13		2	114		114
同 同 四十四年	13		2	149		149
同 同 四十五年	11		2	171		171
同 同 四十六年	12		1	165		165
同 同 四十七年	14		2	131		131
同 同 四十八年	11		1	88		88

人 員

大 正 四 年

	前年ヨリ越人員	新ニ養育セシモノ	養育ヲ廢セシモノ	本年末現在人員
私 費		2	—	1
計		16	1	12

(全 管)

大 正 四 年

	人				員				費				金			
	本縣人	他府縣人	不詳	計	本縣人	他府縣人	不詳	計	本縣人	他府縣人	不詳	計	本縣人	他府縣人	不詳	計
明治三十五年	27	78	25	130	—	—	—	—	—	—	—	—	—	—	—	—
同三十六年	37	116	41	194	—	—	—	—	—	—	—	—	—	—	—	—
同三十七年	33	93	33	159	—	—	—	—	—	—	—	—	—	—	—	—
同三十八年	54	126	45	225	380.018	689.259	239.371	1,288.648	—	—	—	—	—	—	—	—
同三十九年	44	125	29	198	341.337	633.750	362.338	1,337.425	—	—	—	—	—	—	—	—
同四十年	49	114	35	198	256.392	791.107	268.110	1,315.609	—	—	—	—	—	—	—	—
同四十一年	38	75	37	150	217.000	718.000	301.000	1,236.000	—	—	—	—	—	—	—	—

備考 自明治三十五年至明治三十七年三ヶ年間費金調査ヲ缺ク

第一一一 行 旅 病 (死) 人

	人				員				費				金			
	本縣人	他府縣人	不詳	計	本縣人	他府縣人	不詳	計	本縣人	他府縣人	不詳	計	本縣人	他府縣人	不詳	計
澁 郡	17	27	12	56	176.762	189.537	68.190	434.489	—	—	—	—	—	—	—	—
周 郡	4	14	7	25	31.670	93.382	30.810	155.862	—	—	—	—	—	—	—	—
新 郡	3	5	4	12	9.960	32.245	17.050	59.255	—	—	—	—	—	—	—	—
伊 郡	2	10	2	14	7.860	81.215	11.700	100.775	—	—	—	—	—	—	—	—
上 郡	4	8	—	12	35.710	82.120	—	117.830	—	—	—	—	—	—	—	—
伊 郡	1	16	3	20	5.090	52.510	20.070	77.670	—	—	—	—	—	—	—	—
伊 郡	4	3	1	8	17.170	35.400	17.300	69.870	—	—	—	—	—	—	—	—

第一一二 縣費罹災救助基金救助費

	避難所費		食料費		被服費		小屋掛費		就業費		計
	戸數	金額	戸數	金額	戸數	金額	戸數	金額	戸數	金額	
明治三十五年	—	—	—	73	—	—	35	64	—	—	172
同三十六年	—	—	16	166	—	—	85	120	—	—	515
同三十七年	—	—	—	—	—	—	71	79	—	—	194
同三十八年	—	—	24	925	—	—	268	102	—	—	1,319
同三十九年	—	—	—	—	—	—	—	—	—	—	—
同四十年	—	—	—	182	—	—	132	113	—	—	507
同四十一年	—	—	—	—	—	—	—	—	—	—	—

第一一三 罹 災 一 時 救 助

	火 災		水 災		風 災		其 他		計	
	戸數	金額	戸數	金額	戸數	金額	戸數	金額	戸數	金額
	明治三十五年	24	65.000	—	—	—	—	29	227.000	53
同三十六年	45	328.190	—	—	—	—	7	24.000	52	352.190
同三十七年	54	1,049.550	—	—	—	—	13	11.000	67	1,060.550
同三十八年	17	67.000	21	479.658	—	—	25	236.784	254	783.442
同三十九年	80	117.420	—	—	—	—	8	13.925	88	131.345
同四十年	14	869.822	—	—	109	124.230	12	13.725	135	1,007.777
同四十一年	2	8.000	—	—	—	—	28	29.000	30	37.000

	人				員				費				金			
	本縣人	他府縣人	不詳	計	本縣人	他府縣人	不詳	計	本縣人	他府縣人	不詳	計	本縣人	他府縣人	不詳	計
明治四十二年	40	94	54	188	281.000	781.000	378.000	1,440.000	—	—	—	—	—	—	—	—
同四十三年	36	71	34	141	432.680	666.503	228.591	1,327.774	—	—	—	—	—	—	—	—
同四十四年	36	74	30	140	223.685	469.798	230.275	923.758	—	—	—	—	—	—	—	—
同四十五年	49	110	37	196	339.523	938.941	282.100	1,560.564	—	—	—	—	—	—	—	—
同四十六年	33	103	39	175	285.520	1,144.668	271.605	1,701.793	—	—	—	—	—	—	—	—
同四十七年	48	154	31	233	963.542	2,103.932	242.630	3,310.104	—	—	—	—	—	—	—	—
同四十八年	61	126	37	224	555.833	900.112	200.330	1,656.275	—	—	—	—	—	—	—	—

(郡市別)

大 正 四 年

	人				員				費				金			
	本縣人	他府縣人	不詳	計	本縣人	他府縣人	不詳	計	本縣人	他府縣人	不詳	計	本縣人	他府縣人	不詳	計
喜 多 郡	1	9	1	11	96.700	46.910	3.000	146.610	—	—	—	—	—	—	—	—
西 字 郡	1	3	4	8	1.800	57.601	20.970	80.371	—	—	—	—	—	—	—	—
東 字 郡	4	5	1	10	55.126	30.692	4.900	90.718	—	—	—	—	—	—	—	—
北 字 郡	9	12	1	22	33.135	67.830	4.490	105.455	—	—	—	—	—	—	—	—
南 字 郡	2	10	1	13	7.550	71.290	1.850	80.690	—	—	—	—	—	—	—	—
上 字 郡	9	4	—	13	77.300	59.380	—	136.680	—	—	—	—	—	—	—	—
伊 山 計	61	126	37	224	555.833	900.112	200.330	1,656.275	—	—	—	—	—	—	—	—

目 別 (全 管)

	避難所費		食料費		被服費		小屋掛費		就業費		計
	戸數	金額	戸數	金額	戸數	金額	戸數	金額	戸數	金額	
明治四十二年	—	—	—	34	—	—	—	89	—	—	123
同四十三年	—	—	—	100	—	—	—	84	—	—	218
同四十四年	—	—	—	—	—	—	—	—	—	—	—
同四十五年	—	—	—	—	—	—	—	—	—	—	—
同四十六年	—	—	333	776	—	—	230	303	—	—	1,825
同四十七年	—	—	—	—	—	—	—	—	—	—	—
同四十八年	—	—	—	68	—	—	130	648	—	—	953

(全 管)

	火 災		水 災		風 災		其 他		計	
	戸數	金額	戸數	金額	戸數	金額	戸數	金額	戸數	金額
	明治四十二年	2	15.000	—	—	15	135.000	32	330.000	49
同四十三年	36	781.801	—	—	69	391.847	16	24.740	121	1,198.388
同四十四年	17	110.500	—	—	4	40.000	20	32.810	61	185.780
同四十五年	39	335.550	550	1,714.028	—	—	14	13.500	603	2,063.078
同四十六年	8	245.000	—	—	—	—	17	19.518	25	264.518
同四十七年	20	20.960	—	—	133	1,008.390	28	37.801	181	1,067.151
同四十八年	2	19.500	80	9.600	18	129.900	7	12.350	107	171.350

第一一四 罹災一時救助

	火災		水災		風災		其他		計	
	戶數	金額	戶數	金額	戶數	金額	戶數	金額	戶數	金額
溫周上	—	—	—	—	—	—	—	—	—	—
泉桑	—	—	—	—	—	—	—	—	—	—
郡郡	—	—	—	—	—	—	—	—	—	—
穴	—	—	—	—	—	—	—	—	—	—
計	2	19,500	—	—	14	112,900	—	—	16	132,400

第一一五 愛媛慈惠會

	前年ヨリ 越人員	本年入會	計	退會死亡		計	年末現員	前年 繰越金	本年 収入金	本年 支出金
				退會	死亡					
明治三十四年	9	7	16	3	3	6	10	288	1,797	861
三十四年	10	15	25	4	1	5	20	1,224	1,190	1,072
三十五年	20	11	31	6	3	9	22	1,342	1,670	1,531
三十六年	22	4	26	2	2	4	22	1,481	1,730	1,229
三十七年	22	—	—	—	—	—	—	—	—	—
三十八年	22	29	51	9	1	10	41	1,990	1,254	1,694
三十九年	41	4	45	4	1	5	40	1,550	3,398	2,907
四十年	40	14	54	26	—	26	28	2,641	3,169	3,052

大正四年末現員ノ年齢別ハ下ノ如シ

	男女計	年齢												
		四歳	五歳	六歳	七歳	八歳	九歳	十歳	十一歳	十二歳	十三歳			
A	1	—	—	—	—	—	—	—	—	—	—	—	—	—
B	—	—	—	—	—	—	—	—	—	—	—	—	—	—
C	1	1	2	2	1	3	6	3	—	—	—	—	—	—

大正四年末現員收容當時ノ状態ハ下ノ如シ

	父母ノ有無			棄兒	計
	父母存在				
	父母存在	父又ハ母存在	父母共ニ死亡		
男女	3	15	10	2	30
	2	5	9	1	17

第一一六 自彊學園

	入園		出園				年末現員	本年度 豫算	本年度 決算	
	前年ヨリ 越人員	本年入園	計	出園						計
				委託	逃走	退園				
明治三十四年	—	6	6	—	—	—	6	1,586	819	
三十四年	6	3	9	—	—	—	7	2,032	1,490	
三十五年	7	6	13	3	—	—	8	1,737	1,568	
三十六年	8	4	12	—	—	—	11	1,886	1,641	

(郡市別) 大正四年

	火災		水災		風災		其他		計	
	戶數	金額	戶數	金額	戶數	金額	戶數	金額	戶數	金額
伊豫	—	—	—	—	—	—	—	—	—	—
豫多計	2	19,500	80	9,600	18	129,900	—	—	107	171,350

	前年ヨリ 越人員	本年入會	計	退會死亡		計	年末現員	前年 繰越金	本年 収入金	本年 支出金
				退會	死亡					
明治三十四年	28	9	37	2	—	2	35	2,758	3,187	3,304
三十四年	35	6	41	5	—	5	36	2,641	3,503	4,885
三十五年	36	5	41	4	—	4	37	1,258	4,857	5,065
三十六年	37	10	47	1	—	1	46	1,050	3,881	4,266
三十七年	46	3	49	6	—	6	43	666	4,249	4,487
三十八年	43	3	46	—	—	—	46	429	9,851	9,063
三十九年	46	6	52	4	1	5	47	11	5,659	5,620

	男女計	年齢										
		十二歳	十三歳	十四歳	十五歳	十六歳	十七歳	十八歳	十九歳	計	A	B
	5	1	2	1	2	1	1	3	30	17	—	—
	—	2	2	—	1	1	—	—	—	—	—	—
	—	3	7	1	3	2	1	3	47	—	—	—

	父母ノ有無			棄兒	計
	父母存在				
	父母存在	父又ハ母存在	父母共ニ死亡		
計	5	20	19	3	47

	入園		出園				年末現員	本年度 豫算	本年度 決算	
	前年ヨリ 越人員	本年入園	計	出園						計
				委託	逃走	退園				
大正二三年	11	4	15	1	—	2	3	12	2,045	1,917
三十四年	12	8	20	—	3	5	8	12	3,175	3,033
三十五年	12	8	20	3	—	2	5	15	3,450	3,316

大正四年末人員年齡別及父母トノ關係ヲ舉ケレハ下ノ如シ

年 別	年 齡						
	十 歲	十 一 歲	十 二 歲	十 三 歲	十 四 歲	十 五 歲	十 九 歲
A 男	1	2	2	4	2	3	1
B 女	1	2	2	4	2	3	1
C 計	1	2	2	4	2	3	1

第一一七 愛 媛 保 護 場

	前年ヨリ越人員	本年入場	計	退 場	無 斷 退 場	死 亡
A 明治三十五年	11	17	28	14	4	1
B 同三十七年	10	20	30	8	4	1
C 同三十八年	13	24	37	14	4	1
D 同三十九年	18	20	38	14	6	1
E 同四十年	15	16	31	9	4	1
F 同四十一年	15	14	29	6	3	1
G 同四十二年	15	20	35	17	2	1
H 同四十三年	14	15	29	15	4	1
I 同四十四年	9	17	26	5	7	1
J 同四十五年	12	11	23	3	5	1
K 大正元年	13	28	41	18	4	1
L 同二年	16	26	42	13	15	1
M 同三年	8	20	28	10	10	1
N 同四年	6	11	17	10	3	1

大正四年末現員ノ配偶及教育ノ關係下ノ如シ

	配 偶					
	未 婚 者		有 配 偶 者		無 配 偶 者	
	無 子	有 子	無 子	有 子	無 子	有 子
A 大正四年	1	—	—	—	—	1

大正四年末現員年齡別下ノ如シ

	二 十 七 歲	四 十 三 歲
A 男	—	1
B 女	—	1
C 計	—	1

第一一八 褒 章 受 領 者

	藍 綬 褒 章			綠 綬 褒 章			紅 綬 褒 章	黃 綬 褒 章	計
	公 益	公 同 事 務	計	德 行	實 業	計			
明治四十二年末	—	2	2	3	4	7	3	4	16

計	父 母 ト ノ 關 係						計
	實 父 母	實 父 ノ ミ	實 母 ノ ミ	繼 父 實 母	實 父 繼 母	其 他 ノ 親 族	
15	5	3	1	1	4	1	15
15	5	3	1	1	4	1	15

其 他	計	年 末 現 員	本 年 度 收 入 金	本 年 度 支 出 金
—	18	10	1,690	1,255
4	17	13	1,733	1,666
1	19	18	2,310	2,398
3	23	15	3,154	3,133
3	16	15	3,065	3,044
4	14	15	3,161	3,144
2	21	14	3,418	2,761
1	20	9	2,123	1,805
2	14	12	1,803	1,661
2	10	13	1,709	1,259
3	25	16	2,066	2,667
5	34	8	1,674	1,894
2	22	6	2,395	1,532
1	14	3	2,014	1,822

計	數				計
	中 學 校 卒 業 以 上 及 之 ト 同 等 ノ 教 育 ア ル モ ノ	小 學 校 全 科 卒 業 及 之 ト 同 等 ノ 教 育 ア ル モ ノ	讀 書 ナ シ 得 ル モ ノ	無 學 ノ モ ノ	
3	—	—	2	1	3

五 十 二 歲	計
—	1
—	1
—	3
—	3

(全 管)

	藍 綬 褒 章			綠 綬 褒 章			紅 綬 褒 章	黃 綬 褒 章	計
	公 益	公 同 事 務	計	德 行	實 業	計			
明治四十三年末	—	2	2	3	4	7	3	4	16

第一一八 褒章受

	藍綬褒章			綠綬褒章			紅綬褒章	黃綬褒章	計
	公益	公同事務	計	德行	實業	計			
明治四十四年末	—	12	12	3	4	7	3	4	16
大正元年	—	12	12	3	4	7	3	4	16
大同二年	—	12	12	3	4	7	3	4	16

第一一九 褒章受領者

	藍綬褒章			綠綬褒章			紅綬褒章	黃綬褒章	計
	公益	公同事務	計	德行	實業	計			
溫越周	—	1	1	—	—	—	1	—	1
泉智桑	—	—	—	1	—	1	—	—	1
郡郡郡	—	—	—	—	—	—	—	—	—
新字上	—	—	—	1	—	1	—	1	2
浮摩穴	—	1	1	—	—	—	—	—	1

第一二〇 賞與

	木杯ヲ賜ヒシモノ		金圓ヲ賜ヒシモノ	褒狀ヲ賜ヒシモノ	表彰セシモノ	計	金圓ヲ賜ヒシ額
	壹組	壹個					
明治三十五年	13	358	—	1,081	663	2,115	—
同三十七年	13	382	—	1,082	37	1,514	—
同三十八年	10	213	—	565	334	1,122	—
同三十九年	139	1,624	—	4,749	6,867	13,379	—
同三十九年	135	1,006	17	1,341	58,809	61,308	19
同四十年	11	213	7	15	1,516	1,762	—
同四十年	55	540	21	—	815	1,431	27

第一二一 賞與

	木杯ヲ賜ヒシモノ		金圓ヲ賜ヒシモノ	褒狀ヲ賜ヒシモノ	表彰セシモノ	計	金圓ヲ賜ヒシ額
	壹組	壹個					
人命ヲ救助セシモノ	—	—	—	—	—	—	—
德行ノシモノ	—	—	—	—	—	—	—
公益ヲ興セシモノ	—	—	—	—	—	—	—

兵

第一二二 壯丁教育程度

領者 (續)

	藍綬褒章			綠綬褒章			紅綬褒章	黃綬褒章	計
	公益	公同事務	計	德行	實業	計			
大正三年末	—	2	2	3	4	7	3	4	16
同四年	—	2	2	3	4	7	3	4	16

(郡市別)

大正四年十二月三十一日

	藍綬褒章			綠綬褒章			紅綬褒章	黃綬褒章	計
	公益	公同事務	計	德行	實業	計			
伊西	—	—	—	—	1	1	—	—	1
北	—	—	—	—	1	1	—	—	1
字	—	—	—	1	—	1	—	—	1
和	—	—	—	—	—	—	—	—	—
郡	—	—	—	—	—	—	—	—	—
和	—	—	—	—	—	—	—	—	—
郡	—	—	—	—	—	—	—	—	—
市	—	—	—	—	—	—	—	—	—
山	—	—	—	—	—	—	—	—	—
計	—	2	2	3	4	7	3	4	16

(全管)

	木杯ヲ賜ヒシモノ		金圓ヲ賜ヒシモノ	褒狀ヲ賜ヒシモノ	表彰セシモノ	計	金圓ヲ賜ヒシ額
	壹組	壹個					
明治四十二年	182	1,635	15	—	1,810	3,642	27
同四十四年	102	1,462	65	—	1,589	3,218	49
同四十四年	213	3,535	98	—	9,078	12,924	113
同四十四年	81	1,278	52	18	2,638	4,067	73
同三十九年	57	656	—	—	1,209	1,922	—
同三十九年	101	1,111	—	—	2,988	4,300	—
同三十九年	31	442	—	—	828	1,301	—

(内譯)

大正四年

	木杯ヲ賜ヒシモノ		金圓ヲ賜ヒシモノ	褒狀ヲ賜ヒシモノ	表彰セシモノ	計	金圓ヲ賜ヒシ額
	壹組	壹個					
公共事務ニ勉勵セシモノ	—	—	—	—	—	—	—
金穀財産ヲ寄附セシモノ	31	442	—	—	828	1,301	—
計	31	442	—	—	828	1,301	—

事

(全管)

第一二二 壯丁 教

Table with 7 columns: 中學校卒業以上ノモノ, 中學校卒業ノモノ, 中學校卒業同等ノ学力アリト認ムルモノ, 高等小學校卒業ノモノ, 高等小學校卒業同等ノ学力アリト認ムルモノ, 尋常小學校卒業ノモノ, 年次 (A-J, K-N).

備考 ×印ハ不明ノ者ヲ示ス

第一二三 壯丁 教育 程度

Table with 7 columns: 中學校卒業以上ノモノ, 中學校卒業ノモノ, 中學校卒業同等ノ学力アリト認ムルモノ, 高等小學校卒業ノモノ, 高等小學校卒業同等ノ学力アリト認ムルモノ, 尋常小學校卒業ノモノ, 郡市 (A-N).

第一二四 壯丁 体格

Table with 10 columns: 甲種, 乙種, 丙種, 丁種, 戊種, 計, 壯丁總數百ニ付 (甲種, 乙種, 其他), 年次 (A-E, F-I, J).

育 程 度

Table with 7 columns: 尋常小學校卒業同等ノ学力アリト認ムルモノ, 稍讀書算術ヲナシ得ルモノ, 讀書算術ヲナシ得サルモノ, 計, 百分比 (讀書算術ヲナシ得ルモノ, 讀書算術ヲナシ得サルモノ), 年次 (A-N).

(郡市別)

大 正 四 年

Table with 7 columns: 尋常小學校卒業同等ノ学力アリト認ムルモノ, 稍讀書算術ヲナシ得ルモノ, 讀書算術ヲナシ得サルモノ, 計, 百分比 (讀書算術ヲナシ得ルモノ, 讀書算術ヲナシ得サルモノ), 郡市 (A-N).

(全 管)

Table with 10 columns: 甲種, 乙種, 丙種, 丁種, 戊種, 計, 壯丁總數百ニ付 (甲種, 乙種, 其他), 年次 (A-E, F-I, J).

第一二五 壯丁體格

Table with columns for body types (甲種, 乙種, 丙種, 丁種, 戊種) and counts for various regions like 溫越周新, 泉智桑居, 郡郡郡, etc.

第一二六 壯丁身幹尺度

Table showing trunk measurements (五尺六寸以上, 五尺五寸以上, etc.) for years 二, 三, 四.

第一二七 壯丁身幹尺度

Table showing trunk measurements for various regions (A, B, C, D, E, F, G, H, I, J, K, L, M, N).

第一二八 海軍志願兵

Table for naval volunteers with columns for 志願人員, 受檢人員, 合格人員, 採用者, and 受檢人員百 = 付.

(郡市別)

大正四年

Table with columns for body types and counts for regions like 喜西東, 多和郡, 郡郡郡, etc.

(全管)

Table showing trunk measurements for all regions (五尺以上, 四尺九寸以上, etc.).

(郡市別)

大正四年

Table showing trunk measurements for various regions (A, B, C, D, E, F, G, H, I, J, K, L, M, N).

(全管)

Table for naval volunteers for years 明治四十三年 and 明治四十四年.

	志願人員	受檢人員	合格人員	採用者	受檢人員百 = 付	
					合格者	不合格者
大正二年	941	856	319	177	37.03	62.97
	826	756	388	123	51.06	48.94

第一二九 海軍志願兵

	志願人員	受檢人員	合格人員	採用者	受檢人員百 = 付	
					合格者	不合格者
溫越周新	203	187	125	85	66.84	33.16
泉智桑居	67	62	33	21	53.23	46.77
郡郡郡	21	20	12	9	60.00	40.00
郡郡郡	43	40	20	17	50.00	50.00
宇上伊	27	23	10	7	43.48	56.52
摩穴	25	23	14	9	60.87	39.13
浮	51	45	30	16	68.67	31.33

第一三〇 神社及神職

	國幣大社				縣社				郷社數
	社數	神職			社數	神職			
		宮	司	禰宜主典		社	司	社掌	
A 明治四十二年	1	1	1	1	28	25	12	109	
B 同四十四年	1	1	1	1	28	27	12	109	
C 同四十四年	1	1	1	1	28	28	13	109	
D 大正元年	1	1	1	1	29	28	12	109	
E 同二三年	1	1	1	1	29	28	9	109	
F 同三四年	1	1	1	1	29	28	9	109	
G 同四	1	1	1	1	29	27	13	109	

備考 本表中國幣大社ハ大正四年ニ國幣中社カ國幣大社ニ昇格シタルモノニシテ大正四年以前ハ國幣中社

第一三一 神社及神職

	國幣大社				縣社				郷社數
	社數	神職			社數	神職			
		宮	司	禰宜主典		社	司	社掌	
A 溫泉郡	-	-	-	-	8	8	6	1	

	志願人員	受檢人員	合格人員	採用者	受檢人員百 = 付	
					合格者	不合格者
大正三年	360	336	232	80	69.05	30.95
	622	565	336	227	59.47	40.53

(郡市別) 大正四年

	志願人員	受檢人員	合格人員	採用者	受檢人員百 = 付	
					合格者	不合格者
喜多郡	66	60	29	22	48.33	51.67
西和郡	21	17	9	5	52.94	47.06
東和郡	16	15	8	6	53.33	46.67
北和郡	42	36	21	15	58.33	41.67
南宇和郡	8	8	3	2	37.50	62.50
山計	32	29	22	13	75.86	24.14
市計	622	565	336	227	59.47	40.53

宗教

(全管)

神	職	村社		無格社		計		人員
		社數	神職	社數	神職	社數	神職	
97	19	807	254	1,749	17	2,691	427	A
98	23	756	241	1,137	13	2,028	417	B
98	25	739	226	869	10	1,743	403	C
98	24	726	?	793	11	1,655	?	D
99	24	714	249	704	15	1,554	427	E
99	27	706	246	651	16	1,493	428	F
97	25	703	259	591	13	1,430	437	G

ナルモ國幣大社欄へ掲記セリ

(郡市別)

大正四年十二月三十一日

神	職	村社		無格社		計		人員
		社數	神職	社數	神職	社數	神職	
12	5	111	47	96	5	228	83	A

	國幣大社				縣社				郷社數
	社數	神職			社數	神職			
		宮	司	禰官主典		社	司	社掌	
B 越前新字	1	1	1	1	4	4	4	15	
C 智桑居郡	—	—	—	—	4	4	4	8	
D 浮穴郡	—	—	—	—	4	4	4	6	
E 浮穴郡	—	—	—	—	3	2	3	6	
F 伊豫豫多郡	—	—	—	—	1	1	—	10	
G 伊豫和郡	—	—	—	—	—	—	—	12	
H 西字郡	—	—	—	—	—	—	—	14	
I 東字郡	—	—	—	—	—	—	—	8	
J 和字郡	—	—	—	—	—	—	—	12	
K 北南字	—	—	—	—	2	1	—	12	
L 山計	—	—	—	—	3	3	—	2	
M 山計	—	—	—	—	3	3	—	2	
N 山計	1	1	1	1	29	27	13	106	

第一三二 寺院及住職

	天臺宗		眞言宗		淨土宗		臨濟宗		曹洞宗	
	寺院數	住職	寺院數	住職	寺院數	住職	寺院數	住職	寺院數	住職
A 明治三十七年未	94	68	342	254	73	56	243	175	175	170
B 同三十八年	96	74	366	260	74	56	239	183	179	164
C 同三十九年	96	70	366	267	74	57	239	181	179	168
D 同四十年	96	79	366	273	74	67	239	185	179	169
E 同四十一年	96	71	366	274	74	58	239	204	179	161
F 同四十二年	96	71	363	274	74	58	239	204	179	161
G 同四十三年	97	71	362	274	74	58	249	213	179	161
H 同四十四年	97	70	362	265	74	58	249	185	179	163
I 大正元年	97	72	360	269	74	61	249	186	179	157
J 同二年	97	72	360	281	74	58	249	195	179	164
K 同三年	92	73	358	277	75	51	244	189	181	157
L 同四年	91	62	369	252	73	58	251	193	178	150

第一三三 寺院及住職

	天臺宗		眞言宗		淨土宗		臨濟宗		曹洞宗	
	寺院數	住職	寺院數	住職	寺院數	住職	寺院數	住職	寺院數	住職
A 溫越泉郡	17	5	114	65	16	13	18	13	18	3
B 越智郡	10	8	57	45	7	5	17	11	32	32
C 智桑居郡	7	6	34	26	2	2	25	17	2	1
D 新居郡	9	5	34	23	5	5	9	6	5	5
E 浮穴郡	7	6	29	21	1	2	4	4	—	—
F 浮穴郡	1	1	6	5	2	2	9	5	9	9
G 伊豫豫多郡	—	—	34	28	8	6	23	16	8	8
H 伊豫和郡	1	1	29	19	4	2	40	31	34	34
I 西東和郡	2	1	2	2	1	1	30	28	4	4
J 北南字	15	14	1	1	—	—	26	24	20	19
K 北南字	16	11	12	10	8	7	47	36	30	25
L 北南字	6	4	2	2	12	10	—	—	11	11

神職	社		村社		無格社		計	
	社	司	社	掌	社	數	社	數
14	3	107	43	72	—	199	67	
8	—	48	8	27	—	87	22	
3	2	38	12	30	—	78	25	
6	1	42	12	79	—	130	24	
5	—	43	15	11	—	59	20	
8	7	52	17	10	1	73	34	
11	3	62	12	141	1	215	37	
9	—	48	12	42	3	99	34	
8	—	55	25	21	—	84	33	
11	4	78	28	41	—	133	44	
2	—	19	8	18	—	39	10	
—	—	—	—	3	1	6	4	
97	25	703	259	591	13	1,430	437	

(全管)

	黃蘗宗		眞言宗		日蓮宗		時宗		計	
	寺院數	住職	寺院數	住職	寺院數	住職	寺院數	住職	寺院數	住職
13	8	87	68	29	28	12	12	1,058	829	
15	7	93	75	30	28	12	12	1,095	849	
15	7	93	74	30	29	12	12	1,095	855	
15	7	93	77	30	29	12	1	1,095	884	
15	7	93	72	30	31	12	12	1,095	880	
15	7	93	72	30	31	12	12	1,092	880	
14	10	90	78	33	31	12	12	1,100	898	
14	7	90	71	33	28	12	12	1,100	849	
14	9	90	73	33	31	12	12	1,098	860	
14	11	90	76	33	29	12	12	1,098	888	
14	9	94	66	32	26	12	12	1,092	860	
11	6	78	67	31	28	12	12	1,084	818	

(郡市別)

大正四年十二月三十一日

	黃蘗宗		眞言宗		日蓮宗		時宗		計	
	寺院數	住職	寺院數	住職	寺院數	住職	寺院數	住職	寺院數	住職
6	4	8	8	8	6	1	1	206	118	
1	—	11	11	1	1	—	—	136	113	
1	—	6	4	1	—	—	—	78	57	
—	—	6	3	2	—	—	—	70	49	
—	—	7	7	1	1	—	—	49	41	
1	1	3	2	—	—	—	—	31	25	
—	—	2	1	2	2	—	—	77	59	
1	—	6	5	3	3	1	1	119	92	
—	—	—	—	3	3	—	—	42	38	
—	—	—	—	1	1	—	—	63	59	
—	—	13	11	3	3	—	—	129	103	
—	—	2	1	—	—	—	—	33	28	

	天臺宗		眞言宗		淨土宗		臨濟宗		曹洞宗	
	寺院數	住職	寺院數	住職	寺院數	住職	寺院數	住職	寺院數	住職
M松山市	—	—	15	5	7	3	3	2	5	—
N計	91	62	369	252	73	58	251	193	178	166

第一三四 佛堂

	觀音堂	地藏堂	藥師堂	虛空藏堂	大師堂
A大正三年末	17	45	17	—	2
B同四年末	16	46	16	—	2

第一三五 佛堂

	觀音堂	地藏堂	藥師堂	虛空藏堂	大師堂
A溫越郡	—	6	1	—	—
B同	5	6	6	1	—
C同	—	—	—	—	—
D同	3	10	3	—	—
E宇喜東郡	1	—	1	—	—
F同	2	12	1	—	—
G同	2	4	—	—	—
H同	1	—	1	—	—
I北南郡	2	4	2	—	—
J同	—	4	1	1	—
K同	16	46	16	2	—

第一三六 神佛道ノ教會說

	神							
	大社教	黒住教	天理教	金光教	御嶽教	神理教	大成教	修成教
A明治三十八年末	8	29	70	6	3	5	8	—
B同三十九年	8	29	74	8	4	4	8	—
C同四十年	8	28	81	11	4	4	7	—
D同四十一年	8	28	88	11	4	4	8	—
E同四十二年	8	28	88	11	4	4	8	—
F同四十三年	8	28	88	11	4	4	8	—
G同四十四年	8	29	95	11	4	4	8	—
H大正元年	8	30	108	11	4	4	8	—
I同二三年	8	30	114	11	4	4	9	—
J同四年	9	32	119	16	4	4	8	—
K同	9	31	112	19	3	3	7	—

第一三七 神佛道ノ教會說

	眞言宗		眞言宗		日蓮宗		時宗		計	
	寺院數	住職	寺院數	住職	寺院數	住職	寺院數	住職	寺院數	住職
M	1	1	14	14	6	6	—	—	51	36
N計	11	6	78	67	31	28	2	2	1,084	818

(全管)

	庚申堂	阿彌陀堂	法華堂	毘沙門堂	其他	計
A	4	6	1	1	17	118
B	4	6	1	1	19	119

(郡市別)

大正四年十二月三十一日

	庚申堂	阿彌陀堂	法華堂	毘沙門堂	其他	計
A	1	1	—	1	5	15
B	—	—	—	—	3	22
C	—	—	—	—	1	1
D	1	1	1	—	—	23
E	—	—	—	—	—	3
F	—	2	—	—	1	18
G	—	—	—	—	5	12
H	—	—	—	—	—	2
I	1	2	—	—	3	15
J	1	—	—	—	1	8
K	4	6	1	1	19	119

教場 (全管)

	道			佛				計
	神道本局派	實行教	計	眞言宗	眞言宗	日蓮宗	天臺宗	
A	7	—	138	1	1	11	—	13
B	7	—	144	1	2	11	—	14
C	4	—	149	4	1	11	—	16
D	7	—	160	5	1	11	—	17
E	7	—	160	5	1	11	—	17
F	6	—	159	6	1	11	—	18
G	7	—	168	5	3	12	—	20
H	7	—	182	9	1	12	—	22
I	4	—	186	6	3	12	—	21
J	7	2	203	7	3	12	2	24
K	12	1	198	7	3	12	2	24

教場 (郡市別)

大正四年十二月三十一日

	神							
	大社教	黒住教	天理教	金光教	御嶽教	神理教	大成教	修成教
A 温越郡	1	2	21	3	—	—	1	—
B 越前郡	1	8	14	1	—	—	—	—
C 志保郡	1	12	4	2	—	—	—	—
D 新加坡	—	3	12	2	—	—	—	—
E 宇野郡	1	12	6	7	—	—	—	—
F 上伊喜郡	—	12	3	—	—	—	—	—
G 伊喜郡	—	3	6	1	—	—	—	—
H 伊喜郡	—	3	6	1	—	—	—	—
I 伊喜郡	—	3	12	—	—	—	—	—
J 伊喜郡	—	—	10	—	—	—	—	—
K 北南松	—	3	12	1	—	—	—	—
L 北南松	—	—	2	—	—	—	—	—
M 北南松	—	1	4	1	—	—	—	—
N 北南松	—	1	4	1	—	—	—	—
計	9	31	112	19	3	3	7	1

第一三八 神佛道以外教會

	教會數	信徒數		教會數	信徒數
明治三十四年	12	903	明治四十一年	12	1,148
同三十五年	12	903	同四十二年	12	1,232
同三十七年	13	585	同四十四年	13	1,387
同三十八年	13	900	同四十四年	12	1,291

第一三九 神佛道以外教會及

	教會數	信徒數		教會數	信徒數
越前郡	2	477	伊喜郡	1	45
宇野郡	1	40	伊喜郡	2	134
伊喜郡	1	28	伊喜郡	2	52

第一四〇 神佛道以外教會及

	教會名	信徒數		教會名	信徒數
越前郡	今治基督教會	466	伊喜郡	大洲聖公會	52
宇野郡	治止基督教會	11	伊喜郡	日本メソヂスト八幡演義所	41
伊喜郡	濱基督教會	40	伊喜郡	日本メソヂスト八幡演義所	11
伊喜郡	日本基督教會	28	伊喜郡	日本メソヂスト宇和島基督教會	97
伊喜郡	日本基督教會	45	伊喜郡	日本メソヂスト宇和島基督教會	153
伊喜郡	日本基督教會	82			

第一四一 神寺保存金

神道本局派	道					計	A B C D E F G H I J K L M N
	實行教	眞宗	眞言宗	日蓮宗	天臺宗		
4	—	33	2	—	1	3	A
1	—	25	1	—	5	8	B
—	—	9	—	—	—	—	C
2	—	19	—	—	1	—	D
—	—	16	—	—	—	—	E
—	—	5	—	—	—	—	F
—	—	10	—	—	—	—	G
—	—	12	—	—	—	—	H
—	—	17	—	—	—	—	I
—	—	14	—	—	—	—	J
—	—	17	—	—	—	—	K
—	—	5	—	—	—	—	L
5	1	16	—	—	1	—	M
12	1	198	—	—	3	—	N

及信徒 (全管)

	教會數	信徒數		教會數	信徒數
明治四十四年末	15	1,388	大正四年末	20	1,820
大正元年	16	1,415			
同二年	19	1,596			
同三年	20	1,783			

信徒數 (郡市別)

大正四年十二月三十一日

	教會數	信徒數		教會數	信徒數
北松	3	298	計	20	1,820
宇野	8	746			
和郡市					

信徒數 (教會別)

大正四年十二月三十一日

	教會名	信徒數		教會名	信徒數
北松	聖日松	48	松山市	日本メソヂスト聖心教	50
宇野	フメソヂスト	84	松山市	聖心教	49
和郡市	ミソヂスト	244	松山市	聖心教	52
和郡市	コ松山	160	計	教會數	20
和郡市	教會	32			
和郡市	會	75			

(内務省下賜) (全管)

	社		院	
	社 數	下 賜 金	寺 院 數	下 賜 金
明治三十五年末	3	550	6	800
同三十七年	3	550	6	800
同三十八年	3	550	6	800
同三十九年	3	550	6	800
同四十年	3	550	6	800
同四十二年	3	550	6	800

第一四二 社 寺 保 存 金

	社 格	所 在 地	下 賜 金
大山祇神社	國幣大社	越智郡宮浦村大字宮浦	400
日招八幡大神社	郷社	温泉郡余土村大字保免	100
熊野八幡神社	村社	宇摩郡富郷村大字寒川山	50
計	社數 3	—	550

第一四三 神社寺院所藏國寶及保

	國 寶 數	保護建造物數	國 寶 數	保護建造物數
明治三十五年末	114	—	114	11
同三十七年	114	—	114	11
同三十八年	114	11	114	11
同三十九年	114	11	120	11

第一四四 神社寺院所藏國寶及保

	社 格	所 在 地	國 寶 數	保 護 建 造 物 棟 數
大山祇神社	國幣大社	越智郡宮浦村大字宮浦	111	本殿
日招八幡大神社	郷社	温泉郡余土村大字保免	—	社殿
熊野八幡神社	村社	宇摩郡富郷村大字寒川山	—	社殿
計	社數 3	—	111	—

	社		院	
	社 數	下 賜 金	寺 院 數	下 賜 金
明治三十四年末	3	550	6	800
同三十五年	3	550	6	800
同三十六年	3	550	6	800
同三十七年	3	550	6	880
同三十八年	3	550	6	880
同三十九年	3	550	6	800

(内務省下賜) (社寺別) 大正四年十二月三十一日

	宗 派	所 在 地	下 賜 金
大山祇神社	眞言宗	温泉郡和氣村大字太山寺	200
日招八幡大神社	眞言宗	温泉郡道後村大字石手	100
熊野八幡神社	眞言宗	温泉郡道後村大字石手	200
計	眞言宗 6	—	500

護 建 造 物 (全 管)

	國 寶 數	保護建造物數	國 寶 數	保護建造物數
明治三十四年末	120	11	123	11
同三十五年	121	11	123	11
同三十六年	124	11	—	—
同三十七年	124	11	—	—

護 建 造 物 (社 寺 別)

大正四年十二月三十一日

	宗 派	所 在 地	國 寶 數	保 護 建 造 物 棟 數
大山祇神社	眞言宗	温泉郡和氣村大字太山寺	6	本堂、八脚門、(二王門)
日招八幡大神社	眞言宗	温泉郡道後村大字石手	1	本堂、塔婆、(三重塔)、樓門、鐘樓
熊野八幡神社	眞言宗	温泉郡道後村大字石手	2	—
計	眞言宗 7	—	9	—

諸

第一四五 諸 稅 及 負 擔

	國 稅			縣 稅		
	總 額	平均一戸=付	平均一人=付	總 額	平均一戸=付	平均一人=付
A 明治三十五年度	2,992,551	15.295	2.899	849,711	4.343	8.21
B 同三十六年ク	2,643,151	13.612	2.561	868,259	4.471	8.42
C 同三十七年ク	3,274,497	16.961	3.130	665,202	3.446	6.36
D 同三十八年ク	4,204,280	21.504	3.983	721,094	3.688	6.83
E 同三十九年ク	4,785,307	24.384	4.528	771,385	3.931	7.36
F 同四十年ク	5,032,889	25.573	4.771	1,091,610	5.547	1.03
G 同四十一年ク	5,546,005	28.041	5.190	1,143,844	5.783	1.07
H 同四十二年ク	5,512,320	27.409	5.111	1,143,939	5.688	1.06
I 同四十三年ク	5,192,840	25.751	4.768	1,130,849	5.608	1.03
J 同四十四年ク	5,180,398	25.849	4.719	1,100,792	5.942	1.08
K 大正元年ク	5,517,339	27.564	5.035	1,261,660	6.303	1.15
L 同二年ク	5,512,644	27.495	4.979	1,234,184	6.156	1.14
M 同三年ク	5,782,092	28.669	5.191	1,192,721	5.914	1.07

第一四六 諸 稅 及 負 擔

	國 稅			縣 稅		
	總 額	平均一戸=付	平均一人=付	總 額	平均一戸=付	平均一人=付
A 温越郡	659,179	24.438	4.147	193,085	7.158	1.21
B 泉智郡	740,424	25.394	4.549	158,443	5.434	0.97
C 周新郡	240,984	26.211	4.355	65,335	7.106	1.18
D 宇和郡	359,010	24.331	3.982	103,370	7.006	1.16
E 浮穴郡	255,843	19.661	3.266	73,410	5.641	0.97
F 伊豫郡	137,815	18.835	3.256	29,600	4.045	0.69
G 喜多郡	365,371	31.741	5.252	76,082	6.610	1.04
H 西宇和郡	432,747	26.759	5.121	98,496	6.091	1.16
I 東宇和郡	589,368	32.547	5.813	86,253	4.763	0.81
J 北宇和郡	352,034	31.850	6.136	72,015	6.515	1.23
K 南宇和郡	1,121,202	46.262	8.735	142,412	5.876	1.08
L 山和郡	102,159	15.975	2.786	27,773	4.343	0.75
M 松山市	425,956	30.875	8.870	66,447	4.816	1.36
N 計	5,782,092	28.669	5.191	1,192,721	5.914	1.07

第一四七 國 稅

	地 租	所 得 稅	營 業 稅	酒 稅	醬 油 稅	賣 藥 稅	礦 業 稅
A 明治三十五年度	878,801	84,328	62,844	1,843,677	62,601	1,721	35,780
B 同三十六年ク	861,801	103,321	68,940	1,497,043	60,686	1,695	37,861
C 同三十七年ク	1,117,828	183,434	124,314	1,668,666	117,771	2,005	41,815

稅

(全 管)

市 町 村	稅			計		
	總 額	平均一戸=付	平均一人=付	總 額	平均一戸=付	平均一人=付
總 額	882,950	4.513	855	4,725,212	24.151	4.577
平均一戸=付	909,543	4.684	881	4,420,953	22.767	4.284
平均一人=付	762,936	3.952	729	4,702,635	24.359	4.495
總 額	848,387	4.339	804	5,773,761	29.531	5.470
平均一戸=付	988,412	5.037	935	6,545,104	33.352	6.193
平均一人=付	1,195,263	6.073	1,133	7,319,762	37.193	6.939
總 額	1,504,110	7.605	1,407	8,193,959	41.429	7.667
平均一戸=付	1,640,287	8.156	1,521	8,296,546	41.253	7.693
平均一人=付	1,711,599	8.488	1,571	8,035,288	39.847	7.377
總 額	1,804,998	9.007	1,644	8,176,188	40.798	7.448
平均一戸=付	1,915,156	9.568	1,748	8,694,155	43.435	7.934
平均一人=付	1,939,133	9.672	1,751	8,685,961	43.323	7.842
總 額	1,987,047	9.852	1,784	8,961,860	44.436	8.046

(郡市別)

大 正 三 年 度

市 町 村	稅			計		
	總 額	平均一戸=付	平均一人=付	總 額	平均一戸=付	平均一人=付
總 額	287,956	10.675	1.811	1,140,220	42.271	7.173
平均一戸=付	276,540	9.485	1.699	1,175,407	40.313	7.221
平均一人=付	102,491	11.148	1.852	408,810	44.464	7.388
總 額	142,108	9.631	1.576	604,488	40.968	6.704
平均一戸=付	131,725	10.123	1.681	460,978	35.424	5.882
平均一人=付	78,298	10.701	1.850	245,713	33.581	5.806
總 額	123,668	10.743	1.778	565,116	49.093	8.123
平均一戸=付	175,742	10.867	2.080	706,985	43.717	8.366
平均一人=付	179,063	9.889	1.766	854,684	47.200	8.431
總 額	122,290	11.064	2.132	49,429	49.429	9.526
平均一戸=付	217,826	8.988	1.697	546,339	61.130	11.541
平均一人=付	50,278	7.862	1.371	1,481,440	28.180	4.914
總 額	99,067	7.180	2.063	180,210	42.870	12.317
平均一戸=付	1,987,407	9.852	1.784	8,961,860	44.436	8.046

(全 管)

取 引 所 稅	砂 糖 消 費 稅	通 行 稅	相 續 稅	織 物 消 費 稅	其 他	計
4,046	15,753	—	—	—	—	2,992,551
3,550	8,254	—	—	—	—	2,643,151
3,210	12,546	2,908	—	—	—	3,274,497

	地租	所得稅	營業稅	酒稅	醬油稅	賣藥稅	礦業稅
D 明治三十八年度	1,468,870	279,780	188,670	1,684,203	106,182	2,077	50,491
E 同三十九年ク	1,523,060	308,655	214,416	1,931,074	122,281	2,133	60,371
F 同四十年ク	1,522,559	345,560	224,456	2,245,126	109,574	2,204	93,310
G 同四十一年ク	1,475,332	377,067	280,283	2,343,719	103,222	2,211	82,942
H 同四十二年ク	1,485,217	422,204	299,878	2,645,248	100,697	2,397	69,828
I 同四十三年ク	1,376,799	418,526	299,487	2,424,398	105,817	2,369	75,067
J 同四十四年ク	1,311,232	425,513	287,353	2,426,077	105,935	2,363	74,117
K 大正元年ク	1,305,831	498,038	308,358	2,590,348	105,328	2,457	96,888
L 同二年ク	1,304,939	411,558	337,442	2,643,506	107,102	2,716	92,520
M 同三年ク	1,305,806	466,165	340,754	2,897,222	100,630	2,792	90,266

第一四八 國 稅

	地租	所得稅	營業稅	酒稅	醬油稅	賣藥稅	礦業稅	取引所稅
A 溫 泉 郡	247,066	54,298	30,709	288,542	8,595	349	131	—
B 越 智 郡	165,370	54,757	44,428	231,280	13,048	191	15	—
C 周 桑 郡	92,807	17,270	8,117	115,094	1,525	159	2,089	—
D 新 居 郡	114,530	48,811	20,165	105,471	2,161	88	53,252	—
E 宇 摩 郡	86,314	22,609	11,147	104,482	1,562	163	4,027	—
F 上 浮 穴 郡	34,463	6,156	6,691	84,442	3,322	48	1,910	—
G 伊 豫 多 郡	103,346	20,155	11,553	194,087	5,150	138	5,116	—
H 喜 和 郡	106,613	34,751	29,636	237,917	12,361	264	6,631	—
I 西 字 郡	65,030	35,092	35,280	369,473	10,907	318	16,146	—
J 東 字 郡	93,739	18,059	12,654	215,664	4,161	98	382	—
K 北 南 山 郡	143,024	75,252	46,806	794,769	28,656	457	567	—
L 南 山 市	27,974	7,582	3,787	58,184	3,412	60	—	—
M 南 山 市	25,530	71,373	79,781	97,817	5,770	459	—	21,967
N 計	1,305,806	466,165	340,754	2,897,222	100,630	2,792	90,266	21,967

第一四九 地 租 ノ 類 別

	宅	地	田	畑	其他ノ土地	計
明治三十五年ク		79,351		775,951	23,499	878,801
同三十七年ク		79,603		758,622	23,576	861,801
同三十八年ク		141,707		976,121	—	1,117,828
同三十九年ク		216,201		1,252,669	—	1,468,870
同四十年ク		215,420		1,307,640	—	1,523,060
同四十一年ク		214,596		1,307,963	—	1,522,559
同四十二年ク		214,853		1,260,479	—	1,475,332

第一五〇 地 租 ノ 類 別

	宅	地	田	畑	其他ノ土地	計
溫 泉 郡		28,986		214,182	3,898	247,066
越 智 郡		24,667		131,900	8,803	165,370

取引所稅	砂糖消費稅	通行稅	相續稅	織物消費稅	其他	計
3,882	19,661	22,506	7,224	356,253	8,481	4,204,280
5,931	23,605	21,821	120,147	440,094	2,719	4,785,307
5,716	109,574	24,400	25,016	406,649	—	5,032,889
2,314	22,314	24,507	444,745	385,340	2,009	5,546,005
7,262	24,970	24,109	48,740	381,770	—	5,512,320
7,262	31,310	24,081	42,289	382,715	1,880	5,192,840
18,563	34,091	33,292	75,680	385,939	243	5,180,398
41,235	30,067	34,354	54,730	449,449	759	5,517,339
28,368	38,530	32,489	56,423	456,852	190	5,512,644
21,967	36,293	29,956	59,010	431,028	203	5,782,092

(郡市別)

大 正 三 年 度

砂糖消費稅	通行稅	相續稅	織物消費稅	其他	計	平均一戸付	平均一人付	
563	1,495	7,937	19,494	—	659,179	24,438	4,147	A
—	2,432	4,512	224,391	—	740,424	25,394	4,549	B
570	54	2,019	1,280	—	240,984	26,211	4,355	C
880	1,710	1,468	10,474	—	359,010	24,331	3,982	D
22,956	90	1,591	902	—	255,843	19,661	3,266	E
—	—	750	33	—	137,815	18,739	3,256	F
11,282	143	1,864	12,537	—	365,371	31,741	5,252	G
—	531	3,930	113	—	432,747	26,759	5,121	H
42	1,776	16,146	38,955	203	589,368	32,547	5,814	I
+	102	3,624	3,551	—	352,034	31,850	6,136	J
—	2,259	6,725	22,687	—	1,121,202	46,262	8,735	K
—	325	835	—	—	102,159	15,975	2,786	L
—	19,039	7,609	96,611	—	425,956	30,873	8,870	M
36,293	29,956	59,010	431,028	203	5,782,092	28,669	5,191	N

(全 管)

	宅	地	田	畑	其他ノ土地	計
明治四十二年ク		214,884		1,270,333	—	1,485,217
同四十三年ク		215,379		1,161,420	—	1,376,799
同四十四年ク		189,138		1,122,094	—	1,311,232
大正元年ク		189,058		954,822	161,951	1,305,831
同二年ク		189,276		1,076,899	38,764	1,304,939
同三年ク		189,667		1,077,529	38,610	1,305,806

(郡市別)

大 正 三 年 度

	宅	池	田	畑	其他ノ土地	計
周 桑 郡			9,597	82,088	1,122	92,807
新 居 郡		15,699		94,163	4,668	114,530

	宅	地	田	畑	其他ノ土地	計
宇 摩 郡	12,612	71,048	2,654	86,314		
字 浮 穴 郡	4,489	29,072	902	34,463		
上 伊 喜 郡	11,177	89,414	2,755	103,346		
西 字 和 郡	13,521	89,818	3,274	106,613		
	11,997	51,368	1,685	65,050		

第一五一 地 租 納 額 別 人 員

	千圓以上	五百圓以上	二百圓以上	百圓以上	五十圓以上	三十圓以上	二十圓以上	十五圓以上	十圓以上
A 明治四十一年一月一日	11	66	384	991	2,752	4,807	6,268	6,128	10,371
B 同 四十二年ク	12	71	385	1,021	2,821	4,987	6,315	6,267	10,981
C 同 四十三年ク	11	71	383	1,031	2,842	4,968	6,424	6,362	11,005
D 同 四十四年ク	4	33	247	765	2,208	3,980	5,561	5,416	9,548
E 大正元年ク	9	46	315	864	2,412	4,198	5,806	5,770	10,390
F 同 二三年ク	9	47	309	852	2,342	4,240	5,750	5,772	10,331
G 同 三四年ク	8	45	311	868	2,311	4,073	5,719	5,708	10,344
H 同 四	7	42	295	790	2,192	3,887	5,474	5,628	10,146

第一五二 地 租 納 額 別 人 員

	千圓以上	五百圓以上	二百圓以上	百圓以上	五十圓以上	三十圓以上	二十圓以上	十五圓以上	十圓以上
A 溫 島 郡	—	7	56	197	597	979	1,228	1,035	1,571
B 同 新 郡	—	1	21	85	274	571	678	689	1,297
C 同 桑 郡	—	7	32	97	200	276	329	326	558
D 同 居 郡	6	11	66	86	185	258	292	288	499
E 字 摩 郡	1	5	36	85	167	219	258	272	421
F 上 浮 穴 郡	—	—	2	4	18	59	94	139	315
G 同 伊 喜 郡	—	1	24	68	226	363	483	523	841
H 同 西 字 和 郡	—	1	12	24	91	225	313	608	1,292
I 同 東 字 和 郡	—	1	2	14	35	90	197	273	687
J 同 北 字 和 郡	—	1	7	41	110	314	527	499	1,021
K 同 南 字 和 郡	—	6	23	62	196	398	659	756	1,271
L 同 山 市	—	2	8	10	44	57	91	113	198
M 同 計	—	6	17	49	78	125	107	107	205
N 同 計	7	42	295	790	2,192	3,887	5,474	5,628	10,146

第一五三 所 得 稅 種 別

	第 一 種			第 二 種		
	稅 額	人 員	一 人 = 付	稅 額	人 員	一 人 = 付
A 明治三十五年度	17,631	121	145.711	68	66,629	
B 同 三十六年ク	20,490	124	165.242	34	82,797	
C 同 三十七年ク	34,336	108	317.926	86	149,012	
D 同 三十八年ク	52,439	138	379.993	174	227,167	
E 同 三十九年ク	52,205	144	362.535	199	256,251	

	宅	地	田	畑	其他ノ土地	計
東 北 郡	9,329	21,285	81,877	2,533	93,739	
字 和 郡	21,285	117,071	4,668	143,024		
山 市	3,241	23,071	1,662	27,974		
計	23,067	2,457	1,077,529	38,610	25,530	
	189,667				1,305,806	

(全 管)

	七圓以上	五圓以上	三圓以上	二圓以上	一圓以上	五十錢以上	二十錢以上	二十錢以下	計
	11,065	12,353	19,840	17,577	27,997	24,623	23,697	39,404	208,334
	11,071	12,496	20,132	17,715	28,525	24,732	23,476	41,185	212,192
	11,065	12,685	20,241	18,047	28,850	25,035	24,497	42,290	215,807
	9,996	11,415	18,742	17,902	29,819	27,206	27,492	48,981	219,315
	10,812	12,174	20,079	18,997	30,635	27,519	26,573	45,840	222,439
	10,952	12,452	20,174	19,235	30,949	27,580	26,552	45,950	223,496
	10,863	12,351	20,563	18,989	31,489	28,327	27,021	47,036	226,206
	10,814	12,225	20,498	19,302	31,763	28,101	28,239	49,091	228,494

(郡 市 別)

大 正 四 年 一 月 一 日

	七圓以上	五圓以上	三圓以上	二圓以上	一圓以上	五十錢以上	二十錢以上	二十錢未満	計
	1,528	1,755	2,668	2,150	3,634	3,165	3,150	5,814	29,534
	1,540	1,783	3,072	2,898	4,841	4,687	4,489	7,217	34,143
	507	619	943	806	1,087	821	745	1,586	8,939
	526	617	1,011	957	1,491	1,337	1,395	2,415	11,440
	520	633	1,046	909	1,716	1,412	1,411	3,394	12,505
	445	572	1,021	982	1,510	1,458	1,661	3,672	11,952
	788	822	1,347	1,273	2,071	1,898	1,991	3,678	16,397
	1,323	1,366	2,304	2,056	3,503	2,867	3,008	4,747	23,909
	885	1,208	2,146	2,015	3,352	3,117	3,374	4,793	22,189
	965	915	1,391	1,309	2,072	1,864	2,014	4,296	17,346
	1,276	1,386	2,451	2,718	4,291	3,849	3,661	5,468	28,471
	271	295	638	752	1,489	1,284	1,210	1,950	8,412
	240	254	460	477	706	342	130	61	3,257
	10,814	12,225	20,498	19,302	31,763	28,101	28,239	49,091	228,494

(全 管)

三	種			計		
	人 員	一 人 = 付	稅 額	人 員	一 人 = 付	稅 額
	8,802	7,570	84,328	8,923	9,451	
	10,592	7,817	103,321	10,716	9,642	
	11,028	13,512	183,434	11,136	16,472	
	12,105	18,766	279,780	12,243	22,852	
	13,033	19,682	308,655	13,177	23,424	

第一五三 所得 稅

	第一種			第二種	第三種
	稅額	人員	一人 = 付		
F 明治四十年	64,216	146	439.836	157	281,187
G 同四十一年	61,607	429	143.606	140	315,320
H 同四十二年	94,211	192	490.697	43	327,660
I 同四十三年	98,898	209	473.196	44	319,584
J 同四十四年	94,955	179	530.475	14	330,544
K 大正元年	114,351	210	544.530	55	383,632
L 同二年	98,613	241	409.183	71	312,874
M 同三年	123,201	216	570.838	2,400	340,564

第一五四 所得 稅 種 別

	第一種			第二種	第三種
	稅額	人員	一人 = 付		
A 溫 泉 郡	3,818	19	200.947	—	50,450
B 越 前 郡	12,729	35	363.656	—	42,028
C 周 邊 郡	1,991	2	995.500	—	15,279
D 新 居 郡	4,516	5	903.200	—	44,296
F 浮 穴 郡	779	2	389.500	2,358	20,245
G 伊 豫 郡	44	3	14.667	—	5,377
H 喜 多 郡	13,518	13	1,039.846	1	20,111
I 西 和 郡	13,501	41	329.293	—	21,232
J 東 和 郡	5,357	8	669.625	—	21,591
K 北 南 字 和 郡	23,857	19	1,255.632	—	12,702
L 南 山 和 郡	2,141	1	2,141.000	—	51,395
M 松 山 市	40,939	67	611.030	46	5,441
N 計	123,201	216	570,838	2,400	30,388

第一五五 第三種 所得 類別

	田 畑	宅 地 貸 付 家	山 林	原 野 其 他 地 土	礦 業	牧 養 及 採 取 業	貸 金 預 金 利 子
A 明 治 四 十 一 年	3,613,623	386,926	262,702	112,928	75,189	132,683	394,256
B 同 四 十 二 年	3,829,780	387,339	249,679	119,414	13,481	157,040	410,063
C 同 四 十 三 年	3,688,323	406,763	261,850	121,866	9,117	160,175	448,010
D 同 四 十 四 年	3,562,846	506,981	321,800	107,707	11,635	170,948	527,848
E 大 正 元 年	3,779,425	571,120	394,032	88,232	23,077	169,961	547,626
F 同 二 年	4,218,926	597,260	284,748	103,042	5,903	104,487	332,580
G 同 三 年	4,850,535	561,477	327,958	108,591	8,486	93,939	342,917
H 同 四 年	4,282,792	504,776	200,726	113,542	14,409	81,823	356,690

第一五六 第三種 所得 類別

	田 畑	宅 地 貸 付 家	山 林	原 野 其 他 地 土	礦 業	牧 養 及 採 取 業	貸 金 預 金 利 子
A 溫 泉 郡	959,294	43,880	12,440	5,430	—	569	52,073

人	種			計		
	人員	一人 = 付	稅額	人員	一人 = 付	稅額
	14,732	19,087	345,560	14,878	23,226	28,226
	16,723	18,855	377,067	17,152	21,984	21,984
	19,304	16,989	422,204	19,496	21,656	21,656
	19,596	16,309	418,526	19,805	21,132	21,132
	21,628	15,283	425,513	21,807	19,054	19,054
	21,645	17,724	498,038	21,855	22,788	22,788
	34,631	9,035	411,558	34,872	11,802	11,802
	15,766	21,601	466,165	15,982	29,168	29,168

(郡市別)

人	種			計		
	人員	一人 = 付	稅額	人員	一人 = 付	稅額
	2,756	18,316	54,298	2,775	19,567	19,567
	2,015	20,758	54,757	2,050	26,711	26,711
	707	21,611	17,270	709	24,358	24,358
	1,173	37,762	48,811	1,178	41,435	41,435
	825	24,539	22,699	826	27,372	27,372
	372	14,454	6,156	374	16,460	16,460
	1,184	16,986	20,155	1,187	16,980	16,980
	1,236	17,178	34,751	1,249	27,823	27,823
	1,195	18,068	35,092	1,236	28,392	28,392
	751	16,913	18,059	759	23,793	23,793
	1,818	28,271	75,252	1,837	40,965	40,965
	265	20,532	7,582	266	28,504	28,504
	1,469	20,686	71,373	1,536	46,467	46,467
	15,766	21,601	466,165	15,982	29,168	29,168

(全管)

供給及給與	商 業	工 業	庶 業	勞 力	其 他	計
1,144,973	1,967,188	799,362	272,897	8,010	94,744	9,265,481
1,351,675	2,032,037	803,364	314,201	5,659	460,039	10,133,801
1,637,292	2,020,533	760,211	301,204	12,886	106,980	9,835,210
1,604,484	2,182,517	759,577	327,371	1,632	145,090	10,230,436
1,728,201	2,295,950	793,294	341,746	7,645	138,797	10,879,106
1,298,676	2,012,263	724,105	332,585	6,290	187,279	10,208,144
1,423,659	1,925,920	723,161	344,025	4,059	166,578	10,881,305
1,429,899	1,668,987	606,780	339,172	3,248	156,833	9,750,677

(郡市別)

大 正 四 年

供給及給與	商 業	工 業	庶 業	勞 力	其 他	計
122,063	247,638	45,711	22,259	310	35,809	1,548,406

	田	畑	宅地 及 貸家	山	林	林野 其他 土地	礦	業	牧養及採取業	貸金預金利子	所得	
											金額	人員
B 越智郡	475,482	62,769	6,637	87,214	—	—	—	15,812	33,419	—	—	
C 周新字	303,301	9,750	10,874	1,275	—	—	—	290	12,254	—	—	
D 伊豫郡	481,349	32,870	20,935	12,437	—	—	5,235	1,407	39,429	—	—	
E 浮穴郡	292,503	22,207	18,596	1,033	—	—	—	2,549	15,186	—	—	
F 上郡	85,759	4,830	3,981	—	—	—	—	678	6,144	—	—	
G 伊豫郡	396,186	13,136	22,504	2,232	—	—	2,000	1,310	14,558	—	—	
H 豫多郡	228,772	25,650	41,049	824	—	—	—	12,846	37,755	—	—	
I 西字和郡	147,707	64,158	18,411	2,448	—	—	4,720	26,440	27,748	—	—	
J 東字和郡	223,308	17,127	—	—	—	—	1,195	4,631	22,562	—	—	
K 北南字和郡	493,217	106,006	22,059	368	—	—	—	12,195	54,020	—	—	
L 山字和郡	88,632	7,254	6,677	128	—	—	—	2,856	6,370	—	—	
M 市	107,282	95,139	—	153	—	—	1,259	120	34,272	—	—	
N 計	4,282,792	504,776	200,726	113,542	—	—	14,408	81,823	356,690	—	—	

第一五七 營業税ノ類別

	物品販賣業		銀行業		金銭貸付業		物品貸付業		製造業	
	税額	人員	税額	人員	税額	人員	税額	人員	税額	人員
A 明治三十五年	22,476	3,283	12,269	40	1,851	335	67	13	18,288	1,337
B 同三十六年	23,280	3,431	14,574	51	5,204	676	73	14	17,250	1,390
C 同三十七年	41,416	3,417	24,673	49	14,406	956	117	10	28,711	1,356
D 同三十八年	60,881	3,420	37,595	52	25,671	1,126	106	8	42,064	1,297
E 同三十九年	75,510	3,971	37,234	50	29,290	1,382	109	9	45,015	1,483
F 同四十年	83,872	4,136	28,107	49	24,026	963	106	9	49,541	1,524
G 同四十一年	105,828	4,616	42,179	47	26,796	1,697	182	13	71,586	1,680
H 同四十二年	118,189	5,300	47,351	47	28,972	923	159	11	70,761	1,524
I 同四十三年	115,212	5,225	49,730	46	28,899	820	173	13	70,735	1,730
J 同四十四年	105,263	5,274	52,487	46	32,198	808	103	8	61,853	1,716
K 大正元年	110,666	5,471	57,229	47	34,882	825	81	6	66,055	1,743
L 同二年	122,116	5,861	64,365	45	38,371	922	81	6	70,312	1,694
M 同三年	119,228	5,802	71,474	43	37,269	933	152	7	71,090	1,608

第一五八 營業税ノ類別

	旅人宿業		料理店業		周旋業		代理業		仲立
	税額	人員	税額	人員	税額	人員	税額	人員	
A 明治三十五年	506	66	880	85	336	182	72	48	168
B 同三十六年	588	66	1,010	97	350	90	38	10	231
C 同三十七年	985	56	1,744	93	464	73	83	11	395
D 同三十八年	1,482	57	2,234	76	525	48	104	9	636
E 同三十九年	1,608	82	2,362	77	536	55	158	12	753
F 同四十年	1,757	73	2,703	78	436	39	223	18	1,412
G 同四十一年	2,260	86	3,081	73	537	47	239	18	2,332
H 同四十二年	2,251	61	3,489	83	733	57	350	26	1,575
I 同四十三年	1,937	60	3,419	89	798	73	759	41	1,772
J 同四十四年	1,992	61	3,149	91	1,106	109	527	39	2,598
K 大正元年	2,264	66	3,412	90	1,257	115	621	38	2,699
L 同二年	2,420	91	3,828	108	1,355	121	817	54	2,427
M 同三年	2,265	87	3,435	95	1,616	113	827	55	1,824

俸給及給與	商	業	工	業	庶	業	勞	力	其	他	計	
207,046	184,950	57,696	27,621	150	13,122	1,171,918	B					
36,492	38,270	19,285	4,977	—	2,757	439,525	C					
261,266	129,597	23,233	17,108	—	10,597	1,025,553	D					
65,440	59,212	25,406	9,832	30	4,981	516,975	E					
13,015	35,093	14,018	10,602	—	1,761	175,881	F					
35,174	80,528	49,578	16,438	310	3,410	637,454	G					
70,778	99,688	87,393	27,440	427	7,454	640,076	H					
90,073	160,892	85,150	38,155	1,021	23,226	690,149	I					
31,568	59,936	39,796	28,496	—	8,591	453,683	J					
125,839	276,224	100,787	46,441	150	22,823	1,260,129	K					
12,512	27,445	17,574	5,381	—	3,749	178,578	L					
368,633	269,514	41,153	75,422	850	18,553	1,012,350	M					
1,429,899	1,668,987	606,780	330,172	3,248	156,833	9,750,677	N					

(全管) (其一) (收入)

運送業		倉庫業		請負業		印刷業		席貸業	
税額	人員	税額	人員	税額	人員	税額	人員	税額	人員
4,039	83	10	3	336	52	177	21	36	4
2,189	85	10	3	594	65	174	21	43	5
4,025	111	33	7	1,219	64	265	16	113	6
6,312	116	41	3	2,118	58	369	14	183	6
8,555	186	23	6	2,345	91	382	20	190	8
8,571	197	30	5	2,578	79	409	18	28	1
9,289	192	14	2	4,034	115	597	21	36	1
10,498	227	23	2	2,523	107	604	18	28	1
10,343	210	26	4	2,561	115	536	20	70	2
9,685	221	16	2	4,557	172	489	23	34	2
10,463	224	43	2	5,269	222	579	28	59	1
11,192	220	50	6	6,353	264	641	32	59	2
11,527	212	51	6	6,187	297	612	33	—	1

(全管) (其二) (收入)

業間屋業		戲道業		寫真業		其他		計
人員	税額	人員	税額	人員	税額	人員	税額	
49	1,305	437	—	—	—	—	28	62,844
28	1,595	199	1,641	1	7	1	109	68,940
29	2,843	187	2,722	1	12	1	88	124,314
34	4,146	181	4,033	1	18	1	152	188,670
43	5,256	328	4,420	1	18	1	650	214,416
55	5,263	292	4,842	1	15	1	537	224,456
74	4,992	252	5,474	1	78	3	749	280,283
61	5,674	232	5,821	1	99	4	778	299,378
60	5,837	265	5,878	1	79	4	723	299,487
179	5,330	130	5,793	1	70	3	123	287,353
162	6,524	125	6,039	1	102	3	114	308,358
151	6,545	124	6,381	1	109	3	6,401	343,823
222	6,502	119	6,281	1	112	3	302	340,754

第一五九 營業稅ノ類別

Table with 5 main categories: 物品販賣業, 銀行業, 金銭貸付業, 物品貸付業, 製造業. Each category has sub-columns for 税額 and 人員. Rows include various municipalities like A 温越, B 温越, etc., and a total row N.

第一六〇 營業稅ノ類別

Table with 5 main categories: 旅人宿業, 料理店業, 周旋業, 代理業, 仲立. Each category has sub-columns for 税額 and 人員. Rows include various municipalities like A 温越, B 温越, etc., and a total row N.

第一六一 酒稅ノ類別

Table with 10 categories: 清酒, 濁酒, 燒酎, 白酒, 味淋, 麥酒, 酒精及酒精含有飲料水, 計. Rows show data for years 明治三十五年 to 同四十四年.

(郡市別) (其 一) (收入) 大正三年度

Table with 5 main categories: 運送業, 倉庫業, 請負業, 印刷業, 席貸業. Each category has sub-columns for 税額 and 人員. Rows include various municipalities like A 温越, B 温越, etc., and a total row N.

(郡市別) (其 二) (收入) 大正三年度

Table with 5 main categories: 業間屋業, 鐵道業, 寫真業, 其他, 計. Each category has sub-columns for 人員, 税額, and 人員. Rows include various municipalities like A 温越, B 温越, etc., and a total row N.

(全管)

Table with 10 categories: 清酒, 濁酒, 燒酎, 白酒, 味淋, 麥酒, 酒精及酒精含有飲料水, 計. Rows show data for years 明治四十二年 to 同三十四年.

第一六二 酒 稅 類 別

Table with columns for alcohol types (清酒, 濁酒, etc.) and amounts for various municipalities (郡, 市, 町, 村).

第一六三 國 稅 滯 納 金 額 及

Table showing tax arrears for land tax, business tax, and alcohol tax from Meiji 35 to Taisho 13.

第一六四 國 稅 滯 納 金 額 及

Table showing tax arrears for land tax, business tax, and alcohol tax for various municipalities in the region.

(郡市別) 大 正 三 年 度

Table showing tax amounts for various municipalities in the region for the year 1914.

人 員 (全 管) (其 一)

Table showing personnel counts for land tax, business tax, and other taxes.

人 員 (郡市別) (其 一) 大 正 三 年 度

Table showing personnel counts for various municipalities in the region for the year 1914.

第一六五 國稅滯納金額及

Table with columns for year (A-M), amount, and personnel. Includes sub-headers for '滞納' (delinquent) and '督促狀發付' (reminder sent).

第一六六 國稅滯納金額及

Table with columns for region (A-N), amount, and personnel. Includes sub-headers for '滞納' (delinquent) and '督促狀發付' (reminder sent).

第一六七 縣稅

Table with columns for tax type (地租割, 營業稅, etc.) and amount. Includes a '計' (total) column.

人員 (全管) (其二)

Table with columns for '差押' (seizure), '處分執行前徴收' (pre-collection), '處分執行徴收' (collection), '税金欠損' (tax loss), and '翌年度へ繰越' (carryover).

人員 (郡市別) (其二)

大正三年度

Table with columns for '差押' (seizure), '處分執行前徴收' (pre-collection), '處分執行徴收' (collection), '税金欠損' (tax loss), and '翌年度へ繰越' (carryover).

(全管)

Table with columns for tax type (地租割, 營業稅, etc.) and amount. Includes a '計' (total) column.

第一六八 縣 稅 郡 市 別

Table with 8 columns: 温泉郡, 越智郡, 周桑郡, 新居郡, 宇摩郡, 上浮穴郡, 伊豫郡. Rows A-M showing tax amounts for various years from 1904 to 1913.

第一六九 縣 稅

Table with 10 columns: 地租割, 營業稅, 雜種稅, 營業稅附加稅, 續業稅附加稅, 所得稅附加稅, 賣藥稅附加稅, 戶數割, 計. Rows for 温泉郡, 越智郡, 周桑郡, 新居郡, 宇摩郡, 上浮穴郡, 伊豫郡.

第一七〇 縣 稅 稅 目 別

Table with 7 columns: 地租割, 商業稅, 工業稅, 計, 料理屋稅, 飲食店稅, 湯屋稅. Rows A-N showing tax amounts for various categories.

(全管)

Table with 7 columns: 喜多郡, 西字和郡, 東字和郡, 北字和郡, 南字和郡, 松山市, 計. Rows A-M showing tax amounts for various years from 1904 to 1913.

(郡市別)

大 正 三 年 度

Table with 10 columns: 地租割, 營業稅, 雜種稅, 營業稅附加稅, 續業稅附加稅, 所得稅附加稅, 賣藥稅附加稅, 戶數割, 計. Rows for 喜多郡, 西字和郡, 東字和郡, 北字和郡, 南字和郡, 松山市.

(郡市別) (其 一)

大 正 三 年 度

Table with 7 columns: 理髮人稅, 傭人受宿稅, 遊藝師匠稅, 同寮人稅, 相撲並行司稅, 俳優稅, 藝妓稅. Rows A-N showing tax amounts for various categories.

第一七一 縣 稅 目 別

Table with columns for various taxes (市場稅, 演劇稅, 興行稅, 遊技場稅, 人寄席稅, 船稅, 車稅) and rows for different municipalities (A through N).

第一七二 縣 稅 目 別

Table with columns for various taxes (自轉車稅, 日本形船稅, 西洋形船稅, 私法人使用建稅, 狩獵免許稅制, 仲仕稅, 畜大稅) and rows for different municipalities (A through N).

第一七三 縣 稅 滯 納 金 額 及

Table with columns for tax categories (地租, 營業稅, 雜種稅, 營業稅附加稅, 所得稅) and rows for fiscal years (A through F).

(郡市別) (其二)

大 正 三 年 度

Table with columns for various taxes (遊覽所稅, 水車稅, 乘馬稅, 屠畜稅, 漁業稅, 遊漁稅, 採藻稅) and rows for different municipalities (A through N).

(郡市別) (其三)

大 正 三 年 度

Table with columns for various taxes (電柱稅, 營業稅附加稅, 礦業稅附加稅, 所得稅附加稅, 賣藥稅附加稅, 戶數割計) and rows for different municipalities (A through N).

人 員 (全 管) (其 一)

Table with columns for tax categories (附加稅, 礦業稅附加稅, 賣藥稅附加稅, 戶數割計) and rows for different municipalities (A through F).

第一七三 縣稅滯納金額

Table with columns: 地租割, 營業稅, 雜種稅, 營業稅附加稅, 所得稅. Rows: G 明治四十一年度, H 同四十二年, I 同四十三年, J 同四十四年, K 大正元年, L 同二年, M 同三年.

第一七四 縣稅滯納金額及人員

Table with columns: 地租割, 營業稅, 雜種稅, 營業稅附加稅, 所得稅. Rows: A 溫泉郡, B 池田郡, C 高市郡, D 新井郡, E 宇治郡, F 上野郡, G 伊豫郡, H 喜多郡, I 西和郡, J 東和郡, K 北山郡, L 南山郡, M 山和郡, N 計.

第一七五 縣稅滯納金額及人員

Table with columns: 督促狀發布前納付, 督促狀發布, 財產差押前納付, 財產差押. Rows: A 明治三十五年, B 同三十六年, C 同三十七年, D 同三十八年, E 同三十九年, F 同四十年, G 同四十一年, H 同四十二年, I 同四十三年, J 同四十四年, K 大正元年, L 同二年, M 同三年.

第一七六 縣稅滯納金額及人員

額及人員 (續)

Table with columns: 附加稅, 續業稅附加稅, 實業稅附加稅, 戶數割, 計. Rows: 118, 182, 2,888, 3,348, 2,788, 1,560, 2,827.

人員 (郡市別) (其一)

Table with columns: 附加稅, 續業稅附加稅, 實業稅附加稅, 戶數割, 計. Rows: 687, 584, 179, 1, 97, 292, 2, 17, 2, 32, 9, 925, 2,827.

人員 (全管) (其二)

Table with columns: 處分決行前納付, 處分決行徴收, 欠損, 翌年度繰越. Rows: 6,747, 5,930, 5,548, 4,116, 3,705, 3,871, 4,597, 6,481, 3,995, 4,457, 4,358, 3,832.

人員 (郡市別) (其二)

	督促狀發布前納付		督促狀發布		財産差押前納付		財産差押	
	税額	人員	税額	人員	税額	人員	税額	人員
A 溫越郡	16,261	17,515	4,040	6,311	3,044	4,256	591	1,127
B 泉智郡	13,963	16,539	3,665	6,418	1,084	1,659	1,746	2,505
C 周新郡	1,500	2,402	264	301	177	194	87	106
D 伊豫郡	9,042	10,533	760	1,217	215	401	410	572
E 浮穴郡	8,595	10,411	1,569	2,231	30	20	944	1,502
F 上伊豫郡	1,939	3,105	741	1,344	420	666	283	509
G 伊豫郡	6,428	7,402	1,793	3,656	19	74	1,477	3,221
H 西字郡	2,693	4,272	1,059	2,025	276	892	566	898
I 東字郡	2,785	3,533	3,433	4,267	1,665	2,062	1,534	1,407
J 北南字郡	1,450	2,064	787	1,298	419	806	271	356
K 南松市	7,254	7,303	3,530	3,632	1,193	1,713	1,956	1,473
L 山計	90	156	78	179	34	58	29	73
M 山計	18,436	17,286	4,983	4,668	4,359	3,766	428	429
N 山計	90,436	102,521	26,702	37,547	12,935	16,567	10,322	14,288

第一七八 市町村稅

	直接國稅 附加稅	直接縣稅 附加稅	特別稅	計	現 住	
					一人 = 付	一戸 = 付
					円	円
明治三十五年	285,223	593,107	4,620	882,950	881	4,513
同三十六年	305,138	599,900	4,505	909,543	881	4,683
同三十七年	217,250	542,576	3,110	762,936	729	3,992
同三十八年	224,311	619,393	4,683	848,387	804	4,340
同三十九年	228,247	755,013	5,152	988,412	935	5,037
同四十年	235,728	952,975	6,560	1,195,263	1,133	6,073
同四十一年	304,343	1,193,831	5,936	1,504,110	1,407	7,605

第一七九 市町村稅

	直接國稅 附加稅	直接縣稅 附加稅	特別稅	計	現 住	
					一人 = 付	一戸 = 付
					円	円
溫越郡	63,591	223,213	1,152	287,956	1,811	10,675
泉智郡	46,474	229,438	628	276,540	1,703	9,485
周新郡	23,625	77,969	897	102,491	1,852	11,148
伊豫郡	34,091	104,235	3,782	142,108	1,576	9,631
上伊豫郡	22,257	109,468	—	131,725	1,681	10,128
浮穴郡	8,625	69,673	—	78,298	1,850	10,701
山計	25,892	97,598	173	123,663	1,778	10,742

第一八〇 市町村稅滯納金額

地 價 割	戶 別 割		營業
	稅 額	人員	
A 明治三十五年	7,112	—	34,016

處分決行前納付	處分決行徵收		欠 損		翌年度 ~ 繰越	
	税額	人員	税額	人員	税額	人員
236	394	355	732	336	774	69
872	1,283	873	1,222	553	1,641	282
56	41	—	—	31	64	—
1	1	409	572	126	232	9
—	—	944	1,552	—	—	595
103	134	180	423	38	119	—
1,472	3,210	5	10	163	270	134
561	884	5	3	126	232	94
8	10	1,526	1,428	213	741	22
3	4	134	129	134	223	97
99	127	1,857	1,349	178	395	203
3	5	26	68	15	48	—
418	411	10	9	174	478	20
3,832	6,504	6,324	7,497	2,086	5,217	1,525

(全管)

	直接國稅 附加稅	直接縣稅 附加稅	特別稅	計	現 住	
					一人 = 付	一戸 = 付
					円	円
明治四十二年	342,540	1,290,293	7,454	1,640,287	1,521	8,156
同四十三年	354,507	1,349,965	7,127	1,711,599	1,572	8,488
同四十四年	357,370	1,436,262	11,366	1,804,998	1,644	9,017
大正元年	366,898	1,535,022	13,236	1,915,156	1,748	9,568
同二年	371,197	1,561,656	6,280	1,939,133	1,751	9,672
同三年	376,305	1,597,900	12,842	1,987,047	1,784	9,852

(郡市別)

大正三年度

	直接國稅 附加稅	直接縣稅 附加稅	特別稅	計	現 住	
					一人 = 付	一戸 = 付
					円	円
喜多郡	29,742	146,000	—	175,742	2,080	10,867
西字郡	26,126	152,937	—	179,063	1,769	9,938
東字郡	22,506	99,784	—	122,290	2,132	11,064
北字郡	43,734	173,903	189	217,826	1,697	8,988
南松市	7,549	42,729	—	50,278	1,371	7,862
山計	22,093	70,953	6,021	99,067	2,063	7,180
山計	376,305	1,597,900	12,842	1,987,047	1,784	9,852

及人員 (全管) (其一)

割	其 他		計
	人員	稅 額	
人員	—	4,782	52,484

	地 價 割		戸 別 割		管 業 額
	税 額	人 員	税 額	人 員	
B 明治三十六年度	19,357	13,083	56,932	39,682	18,645
C 同三十七年ク	20,242	21,213	90,640	62,324	13,343
D 同三十八年ク	15,437	14,750	75,370	48,605	7,898
E 同三十九年ク	18,767	15,617	99,103	47,373	9,548
F 同四十年ク	25,418	22,949	146,696	58,087	21,411
G 同四十一年ク	36,648	27,129	229,976	62,345	23,270
H 同四十二年ク	26,899	20,459	216,860	58,470	24,950
I 同四十三年ク	69,700	38,696	365,752	75,786	40,888
J 同四十四年ク	26,899	21,636	247,966	71,091	31,338
K 大正元年ク	22,732	20,053	253,280	78,195	30,156
L 同二年ク	17,095	19,315	205,777	59,348	14,532
M 同三年ク	13,183	16,406	199,848	61,784	31,566

第一八一 市町村税滞納金額

	地 價 割		戸 別 割		管 業 額
	税 額	人 員	税 額	人 員	
A 温 泉 郡	4,525	4,596	41,209	11,869	5,085
B 温 泉 郡	688	1,944	27,176	8,648	4,246
C 温 泉 郡	285	218	6,941	881	191
D 新 居 郡	2,480	1,167	18,765	4,823	1,577
E 宇 摩 郡	2,405	3,090	33,509	8,723	1,962
F 上 浮 穴 郡	352	1,197	11,376	2,287	770
G 浮 穴 郡	797	1,085	9,600	2,224	1,870
H 伊 豫 多 郡	287	693	6,402	3,122	1,629
I 西 和 郡	87	351	6,523	2,066	1,575
J 東 和 郡	368	696	7,135	3,123	750
K 北 南 字 和 郡	500	801	9,242	3,246	2,630
L 南 字 和 郡	2	2	120	152	52
M 山 計	407	566	21,850	10,620	9,130
N 計	13,183	16,406	199,848	61,784	31,566

第一八二 市町村税滞納金額

	處分前徴収		處分後徴収		欠損又棄損		延 期	
	税 額	人 員	税 額	人 員	税 額	人 員	税 額	人 員
明治三十六年度	72,454	46,958	12,787	11,694	6,172	10,437	8,140	7,129
同三十七年ク	109,811	95,743	11,017	8,919	4,866	9,922	5,292	5,929
同三十八年ク	86,951	71,695	9,368	7,248	2,776	6,024	5,839	5,110
同三十九年ク	110,786	73,513	13,810	7,452	2,813	5,578	7,663	3,445
同四十年ク	174,539	102,974	13,677	6,400	3,097	5,068	5,976	4,432
同四十一年ク	270,055	114,599	17,919	6,762	3,507	4,966	9,996	4,972

第一八三 市町村税滞納金額

割	共		他		計	
	人 員	税 額	人 員	税 額	人 員	税 額
	20,861	4,619	2,583	99,553	76,209	B
	29,251	6,760	7,725	130,985	120,513	C
	20,023	6,238	6,698	104,943	90,076	D
	21,510	7,652	6,488	135,071	90,988	E
	34,852	3,768	2,993	197,293	118,881	F
	34,683	11,587	7,142	301,481	131,299	G
	29,711	9,565	5,966	278,274	114,606	H
	44,357	25,553	17,634	501,893	176,473	I
	37,284	13,798	8,900	323,001	138,911	J
	35,608	17,317	9,878	323,485	143,734	K
	14,948	25,204	28,324	262,608	121,935	L
	35,590	7,462	3,466	251,998	117,246	M

及人員 (郡市別) (其一)

割	共		他		計	
	人 員	税 額	人 員	税 額	人 員	税 額
	5,729	1,680	1,429	52,497	23,623	A
	3,464	426	230	32,536	14,286	B
	491	34	46	7,451	1,636	C
	2,894	2,214	731	25,036	9,615	D
	4,745	410	342	38,316	16,900	E
	890	22	4	12,520	4,378	F
	1,528	148	83	12,424	4,920	G
	1,664	175	57	8,490	5,536	H
	1,577	100	59	8,288	4,053	I
	1,321	73	58	8,326	5,198	J
	2,282	348	67	12,721	6,396	K
	101	-	1	174	256	L
	8,904	1,832	359	33,219	20,449	M
	35,590	7,462	3,466	251,998	117,246	N

及人員 (全管) (其二)

	處分前徴収		處分後徴収		欠損又棄損		延 期	
	税 額	人 員	税 額	人 員	税 額	人 員	税 額	人 員
明治四十二年度	242,512	96,026	20,909	7,938	4,306	5,336	10,543	5,306
同四十三年ク	468,405	156,549	19,717	10,185	3,077	4,435	10,696	5,304
同四十四年ク	291,137	118,819	19,534	9,381	4,555	6,008	7,767	4,703
大正元年ク	275,947	118,549	25,974	10,684	5,567	6,778	15,996	7,729
同二年ク	230,339	102,870	18,999	8,299	4,210	5,631	9,060	5,135
同三年ク	219,415	98,080	20,333	9,329	5,110	6,021	7,139	3,816

及人員 (郡市別) (其二)

大正三年度