

安徽省

二十八年统计年鉴

李品仙



編 輯 例 言

一、本年鑑綱目計分十類

- | | | | |
|----------|--------|-------|-------|
| 1. 土地與人口 | 2. 職務 | 3. 行政 | 4. 民政 |
| 5. 財政與金融 | 6. 教育 | 7. 建設 | 8. 保安 |
| 9. 軍訓與兵役 | 10. 勳員 | | |

二、本年鑑各類資料以二十八年度為主，其以前資料可以採集者則就抗戰以來與抗戰前之資料盡量採集分別比較，俾能窺測戰後之變動情形及趨勢。

三、本省各廳處院兩行署之組織及各行政區劃則依現在情形編列。

四、省統計組織自本年四月方行恢復，故本年鑑各類材料均係由各主管機關案卷暨登記冊內設法搜集，其無案卷可稽者概暫從闕。

五、本年鑑編製倉卒，謬誤遺漏之處，在所不免，尚祈閱者指正。

土地與人口

安徽省全圖.....	1
安徽省各縣土地面積統計表.....	2—5
安徽省各縣面積統計圖.....	6
安徽省各縣耕地面積統計表.....	7—9
安徽省各縣墾殖指數比較圖.....	10
安徽省各縣二十八年度戶口統計表.....	11—13
安徽省各縣戶數比較圖.....	14
安徽省各縣人口數目比較圖.....	15
安徽省各縣人口密度比較圖.....	16
安徽省二十八年度各縣人口教育程度統計表.....	17—18
安徽省二十八年度人口教育程度百分比比較圖.....	19

黨 務

中國國民黨安徽省執行委員會組織系統圖.....	20
安徽省各縣各級黨部統計表.....	21—22
安徽省各縣黨員統計表.....	23
安徽省二十八年度新徵黨員統計表.....	24
安徽省淪陷區域五河等九縣黨員黨籍清理統計表.....	25
安徽省黨部抗戰以來救濟慰勞運動徵募物品統計表.....	26
安徽省二十八年度黨務經費收支統計表.....	27
安徽省人民團體統計表.....	28—30
安徽省二十八年度新徵黨員統計圖.....	31
安徽省各縣黨員總報到及補行報到統計圖.....	32
安徽省淪陷區域內黨員黨籍清理統計圖.....	33
安徽省人民團體統計圖.....	34
中國國民黨安徽省執行委員會經費收支比較圖.....	35

行 政

安徽省行政督察區域之變遷.....	36—39
-------------------	-------

安徽省政府組織系統圖.....	40
安徽省政府錦州行署組織與職掌系統圖.....	41
安徽省政府秘書處組織與職掌系統圖.....	42
安徽省政府民政廳組織與職掌系統圖.....	43
安徽省政府財政局組織與職掌系統圖.....	44
安徽省政府教育廳組織與職掌系統圖.....	45
安徽省政府建設廳組織與職掌系統圖.....	46
安徽省政府保安處組織與職掌系統圖.....	47
安徽省政府會計處組織與職掌系統圖.....	48
安徽省行政督察專員公署組織與職掌系統圖.....	49
安徽省縣政府組織與職掌系統圖.....	50
安徽省振濟會組織與職掌系統圖.....	51
安徽省淮城工賑委員會組織與職掌系統圖.....	52
安徽省政府各廳處職員人數及經費分配統計表.....	53
安徽省政府各廳處職員階級統計表.....	54
安徽省政府各廳處職員年齡統計表.....	55
安徽省政府各廳處職員教育程度統計表.....	56
安徽省政府各廳處職員統表圖.....	57
安徽省政府各廳處職員進退統計表.....	58
安徽省政府頒行本省法規概況表.....	59—68
安徽省政府頒行本省法規統計表.....	69
安徽省政府奉行中央法令概況表.....	70—79
安徽省政府奉行中央法令統計表.....	80—81
安徽省政府二十八年度奉行中央法令暨頒行本省法規比較圖.....	82
安徽省政府省務會議議決案統計表.....	83—84
安徽省政府省務會議議決案統計圖.....	85
安徽省政府各廳處收發文件統計表.....	86

民 政

安徽省二十八年度各區行政督察專員姓名一覽表.....	87
----------------------------	----

安徽省各區行政督察專員公署三年來員額經費比較表.....	88
安徽省歷年來各縣縣政府經費統計表.....	89—91
安徽省歷年來各縣縣政府經費統計圖.....	92
安徽省三年來各縣縣政府職員人數統計表.....	93—96
安徽省三年來各縣縣政府員額及經費比較表.....	97
安徽省三年來各縣縣政府員額經費比較圖.....	98
安徽省二十八年度各縣縣長姓名一覽表.....	99—105
安徽省二十八年度各縣縣長年齡籍貫學歷統計圖.....	106
安徽省各縣縣長獎懲概況表.....	107—110
安徽省歷年來各縣縣長任數及任期概況表.....	111—114
安徽省十三年來各縣縣長任數比較圖.....	115
安徽省歷年來各縣縣長更調次數統計表.....	116—118
安徽省歷年來各縣縣長更調次數比較圖.....	119
安徽省十三年來各縣縣長任期統計表.....	120—122
安徽省歷年來各縣縣長任期比較圖.....	123
安徽省二十八年度各縣縣長更調統計表.....	124
安徽省政治軍事幹部訓練班各期結業學員人數比較表.....	125
安徽省政治軍事幹部訓練班各期結業學員人數比較圖.....	126
安徽省政治軍事幹部訓練班各期結業學員籍貫統計表.....	127
安徽省政治軍事幹部訓練班各期結業學員年齡統計表.....	128
安徽省政治軍事幹部訓練班各期結業學員資歷及成績統計表.....	129
安徽省政治軍事幹部訓練班各期結業學員籍貫年齡學歷及成績統計圖.....	130
安徽省政治軍事幹部訓練班各期結業學員工作分配統計表.....	131—135
安徽省政治軍事幹部訓練班各區分班結業學員統計表.....	136
安徽省各縣區鄉鎮保甲統計表.....	137—139
安徽省縣區鄉鎮保甲統計圖.....	140
安徽省各縣保甲統計圖.....	141
安徽省各縣區鄉鎮保甲經費統計表.....	142—144
安徽省省縣派濟機關概況表.....	145—146

安徽省二十八年度振款收支統計表	147
安徽省難童救養所概況表	148
安徽省難民工廠概況表	149
安徽省各縣倉儲統計表	150
安徽省政府醫務所概況表	151
安徽省政府醫務所分科診病人數統計表	151
安徽省會夏令醫療防疫隊各科診疫人數統計表	152
安徽省會夏令醫療防疫隊各次預防注射人數統計表	152
安徽省三年來戰區各縣情況表	153—156
安徽省五年來烟民登記暨戒絕人數統計表	157
安徽省五年來設立戒烟所暨土膏行店數目統計表	157
安徽省五年來烟民登記暨戒絕人數與戒烟所數比較圖	158
安徽省各縣戒烟所概況表	159
安徽省二十八年度各縣烟民登記統計表	160
安徽省二十八年度各縣戒烟人數統計表	161
安徽省各縣烟案判處情況統計表	162—163

財政與金融

安徽省歷年來省庫收支比較表	164
安徽省歷年庫收庫支指數圖	165
安徽省近三年度與二十五年度普通預算比較表（收入部份）	166—167
安徽省近三年度與二十五年度普通預算比較表（支出部份）	168—169
安徽省四年來普通預算比較圖	170
安徽省近三年度與二十五年度庫款收入比較表	171
安徽省三年來庫款收入指數圖	172
安徽省近三年度與二十五年度庫款支出比較表	173
安徽省三年來庫款支出指數圖	174
安徽省四年來庫收數與預算數比較表	175
安徽省四年來庫支數與預算數比較表	176

安徽省四年來省庫收支與預算數比較圖	177
安徽省歷年來田賦庫收數與預算數比較表	178
安徽省歷年來田賦預算暨庫收指數圖	179
安徽省各縣三年來田賦額征實征數目表	180—183
安徽省各縣三年來契稅比額及實征數目表	184—187
安徽省各縣三年來營業稅比額與庫收數比較表	188—191
安徽省各縣二十六年度營業稅額征數目表	192—195
安徽省各縣二十八年度營業稅額征數目表	196—199
安徽省各縣二十六年度營業稅庫收數目表	200—203
安徽省各縣二十七年度營業稅庫收數目表	204
安徽省各縣二十八年度營業稅庫收數目表	205—208
安徽省各縣稅務局辦事處一覽表	209—210
安徽省各縣稅務局實征賦稅與額支經費比較表	211—212
安徽省各縣稅務局實征賦稅與額支經費比較圖	213
安徽省各檢查處設櫃地點一覽表	214—216
安徽省各檢查處二十八年度收入統計表	217
安徽省各檢查處實征檢荷與額支經費比較表	218—219
安徽省對敵經濟封鎖形勢圖	220
安徽省地方銀行辦事處省縣金庫及各縣稅局分佈圖	221
安徽省政府各廳處三年來額支經費比較表	222
安徽省政府各廳處三年來額支經費百分比比較圖	223
安徽省二十八年度代征中央各稅數目表	224
安徽省債務狀況表	225
安徽省各縣縣地方二十八年度歲入概算數目表	226—229
安徽省各縣縣地方二十八年度歲出概算數目表	230—233
安徽省二十八年度省縣地方銀行存款進出總數統計表	234
安徽省二十八年度省縣地方銀行放款項統計表	235
安徽省地方銀行二十七年下項暨二十八年損益統計表	236
安徽省地方銀行收兌各銀幣幣統計表	237

安徽省地方銀行二十八年度農工商貸款統計表.....	237
安徽省地方銀行二十八年度儲蓄統計表.....	237

教 育

安徽省教育經費支配統計表.....	238—240
安徽省教育經費比較圖.....	241
安徽省各縣二十八年度與二十六年度地方教育經費比較表.....	242—244
安徽省各縣地方教育經費比較圖.....	245
安徽省政府教育廳保送升入後方大學學生姓名一覽表.....	246—249
安徽省三年來中等教育概況表.....	250
安徽省中等學校概況表.....	251—253
安徽省中等學校分佈圖.....	256
安徽省中等學校概況比較圖.....	257
安徽省中等學校升學人數統計表.....	258
安徽省中等學校教職員資格統計表.....	259
安徽省中等學校教職員資格比較圖.....	260
安徽省三年來省縣小學概況比較表.....	261
安徽省立臨時小學概況表.....	262—269
安徽省立臨時小學分佈圖.....	264
安徽省各縣鄉鎮保小學統計表.....	265—268
安徽省各縣鄉鎮小學分佈圖.....	269
安徽省各縣保小學分佈圖.....	270
安徽省各縣鄉鎮保鄉鎮小學比較圖.....	271
安徽省各縣保數暨保小學比較圖.....	272
安徽省立社教機關概況表.....	273
安徽省電教工作隊暨流動施教團施教路線圖.....	274
安徽省各縣社教機關概況表.....	275—277
安徽省各縣社教機關分佈圖.....	278
安徽省五年來特種教育比較表.....	279

安徽省中山民校概況表	280—288
安徽省中山民校分佈圖	287

建 設

安徽省水道圖	288
安徽省淮域工賑委員會管理費支出表	289
安徽省淮域災情概況統計表	290
安徽省淮域各縣配發工款統計表	291
安徽省淮域施工各縣二十八年度工賑工程有效舉工統計表	292
安徽省長江流域幹支各堤地工概況統計表	293
安徽省各縣逐步晴旱線圖	294
安徽省各縣逐步晴旱線圖	295
安徽省戰後公路破壞及現存通車路線圖	296
安徽省戰時各縣運輸站詳圖	297
安徽省無線電台概況表	298
安徽省各縣無線電台概況統計表	299—301
安徽省無線電台分佈圖	302
安徽省電話局概況統計表	303
安徽省各縣長途電話管理處概況統計表	304—307
安徽省長途電話詳路圖	308
安徽省各縣工廠一覽表	309—310
安徽省各縣工廠分佈圖	311
安徽省大別山抗戰根據地各縣手工業統計表	312—313
安徽省大別山抗戰根據地各縣蠶桑統計表	314—315
安徽省各縣糧食產量統計表	316—318
安徽省各縣糧食消費量統計表	319—321
安徽省各縣糧食生產及消費數量比較圖	322
安徽省各縣綠茶產量統計表	323
安徽省各縣紅茶產量統計表	323

安徽省大別山抗戰根據地各縣農業副產品統計表.....	324
安徽省救濟農村各項貸款統計表.....	325
安徽省抗戰以前與抗戰以來各類合作社概況統計表.....	326
安徽全省單位合作社分類統計表.....	327
安徽全省單位合作社分類百分比比較圖.....	328
安徽省各縣合作社概況及貸款結欠數額統計表.....	329—331
安徽省歷年來合作貸款放出指數表.....	332
安徽省歷年來合作貸款收回指數表.....	332
安徽省歷年來合作貸款放出指數圖.....	333
安徽省歷年來合作貸款收回指數圖.....	334

保 安

安徽省抗戰形勢圖.....	335
安徽省保安司令部直屬團隊概況表.....	336—337
安徽省皖南行署及各區專署特務隊概況表.....	338
安徽省保安各部隊武器彈藥及附屬用具統計表.....	339
安徽省抗戰以來游擊戰況統計表.....	340—343
安徽省抗戰以來捕殺漢奸人數統計表.....	344
安徽省抗戰以來傷軍反正統計表.....	345
安徽省肅清盜匪概況統計表.....	346—349
安徽省保安團隊三年來管長訓練人數統計表.....	350
安徽省軍事教育團訓練各縣部隊官兵人數統計表.....	351—352
安徽全省保安司令部審理軍法案件統計表.....	353
安徽省保安司令部審理軍法案件統計圖.....	354
安徽省抗戰以來敵機空襲損害統計表.....	355—356
安徽省抗戰以來敵機空襲損失統計圖.....	357
安徽省抗戰以來各地外人財產遭受敵機空襲損失統計表.....	358
安徽省抗戰以來各地外人財產遭受敵機空襲百分比比較圖.....	359

軍訓與兵役

安徽省軍管區司令部組織系統圖	360
安徽省各縣國民自衛總隊部人員與經費統計表	361—362
安徽省各縣常備隊統計表	364—365
安徽省各縣甲級壯丁統計表	366—367
安徽省各縣乙級壯丁統計表	368—369
安徽省各區各類壯丁百分比表	370
安徽省各區壯丁數目比較圖	371
安徽省二十八年度配賦支當量兵額統計表	372

動 員

安徽省動員委員會組織與沿革系統圖	373
安徽省動員委員會成立各縣區鄉鎮動員委員會統計	374
安徽省動員委員會成立各種抗敵團體統計表	375—376
安徽省動員委員會成立各種抗敵團體統計表	377—378
安徽省動員委員會直屬籌委會工作團統計表	379
安徽省動委會二十八年度經英慰勞抗敵將士物品統計表	380
安徽省動委會二十八年度經費預算表	381

安徽省各縣土地面積統計表

縣	別	方 公 里	方 市 里	方 華 里	公 畝	市 畝	畝
總	計	142,972.55	168,212.23	428,257.21	1,393,590,000	210,567,272.83	231,390,384.84
桐	城	3,543.00	14,172.00	10,678.89	35,430,000	5,314,497.28	5,766,601.56
懷	甯	1,912.60	7,650.40	5,764.73	19,126,000	2,867,976.93	3,112,955.73
無	為	2,919.00	11,676.00	8,793.11	29,190,000	4,379,419.36	4,750,976.56
廬	江	2,534.00	10,136.00	7,637.68	25,340,000	3,800,998.06	4,124,348.96
太	湖	2,165.99	8,663.98	6,529.00	21,659,000	3,250,658.52	3,525,660.00
宿	松	2,164.00	8,656.00	6,492.31	21,640,000	3,230,098.34	3,505,859.73
潛	山	2,262.51	9,060.04	6,820.00	22,626,000	3,395,541.60	3,682,800.00
望	江	869.50	3,478.00	2,620.75	8,695,000	1,304,249.33	1,415,201.82
六	安	3,793.50	15,174.00	11,433.92	37,935,000	5,690,247.08	6,174,316.41
合	肥	6,034.60	24,138.40	18,183.78	60,346,000	9,051,895.36	9,321,940.10
壽	縣	3,671.00	14,684.00	11,064.69	36,710,000	5,506,497.18	5,974,934.89
霍	邱	3,234.30	12,937.20	9,748.45	32,343,000	4,851,447.51	5,264,160.15
立	煌	3,322.00	13,288.00	9,783.65	33,220,000	2,380,648.22	5,406,901.04
舒	城	2,664.00	10,656.00	8,000.00	26,527,000	3,943,040.00	4,320,000.00
霍	山	3,032.00	12,128.00	9,138.69	30,320,000	4,547,997.64	4,934,895.83

安徽省各縣土地面積統計表 (續一)

縣 別	方 公 里	方 市 里	方 華 里	公 畝	市 畝	畝
岳 西	1,825.05	7,303.81	8,554.90	18,261,000	2,740,331.52	2,972,160.00
阜 陽	3,016.40	14,465.69	10,900.13	36,164,000	3,424,597.22	5,836,067.71
宿 縣	5,781.00	23,124.00	17,424.21	57,810,000	8,671,495.55	9,409,179.68
臨 泉	2,500.00	10,100.00	7,629.85	25,314,000	3,797,098.06	4,120,117.19
亳 縣	1,834.30	7,337.20	5,528.79	18,343,000	2,751,478.59	2,985,546.87
太 和	2,405.60	9,620.00	7,248.87	24,050,000	3,007,498.15	3,914,388.02
渦 陽	2,666.30	10,664.80	8,036.14	26,662,000	3,999,288.74	4,339,518.22
蒙 城	3,507.50	14,030.00	10,571.89	35,075,000	5,261,247.31	5,700,821.61
懷 遠	2,793.00	11,172.00	8,454.50	27,930,000	4,207,497.85	4,565,429.69
鳳 台	3,148.30	12,593.20	9,489.15	31,483,000	4,722,404.10	5,124,139.32
穎 上	1,770.50	7,032.00	5,336.73	17,705,000	2,655,898.64	2,881,835.94
舒 贛	3,560.00	14,240.00	10,730.13	35,600,000	5,339,997.26	5,794,270.83
泗 縣	4,446.70	17,786.80	13,402.73	44,467,000	6,670,046.59	7,237,467.45
蕪 湖	3,001.00	12,004.00	9,045.26	30,010,000	4,501,497.69	4,884,440.10
天 長	1,606.00	6,424.00	4,840.31	16,060,000	2,408,848.77	2,613,769.53
繁 昌	1,117.90	4,471.60	3,350.92	11,179,000	1,676,847.64	1,819,497.07

安徽省各縣土地面積統計表(續二)

縣	別	方 公 里	方 市 里	方 華 里	公 畝	市 畝	畝
嘉	山	1,633.30	6,553.20	5,239.33	16,333,000	2,667,448.66	2,829,264.32
五	河	793.30	3,173.20	2,391.67	7,933,000	1,189,949.33	1,291,173.38
全	椒	1,367.00	5,463.00	4,120.25	13,670,000	2,050,498.94	2,224,934.69
涇	縣	1,572.60	6,200.40	4,769.95	15,726,000	2,338,892.77	2,519,570.31
和	縣	1,664.30	6,657.20	5,016.34	13,643,000	2,496,448.73	2,799,821.63
定	遠	3,717.39	14,870.00	11,261.53	37,173,000	5,576,247.14	6,059,618.49
鳳	陽	2,792.50	10,810.00	8,145.56	27,025,000	4,053,747.82	4,393,600.26
巢	縣	1,537.10	6,343.40	4,783.65	15,371,000	2,330,648.78	2,532,470.67
合	山	959.00	3,809.00	2,863.33	9,590,000	1,424,899.27	1,546,523.96
涇	縣	2,008.00	8,033.00	6,032.38	20,080,000	3,011,918.47	3,233,229.13
宣	城	2,774.50	11,098.00	8,362.57	27,745,000	4,161,746.95	4,513,735.76
涇	湖	615.20	2,460.80	1,851.26	6,152,000	922,793.53	1,001,362.09
廣	德	2,566.50	10,026.00	7,534.79	25,665,000	3,759,748.67	4,079,589.84
當	塗	2,088.00	8,332.00	6,290.37	20,880,000	3,130,406.23	3,392,869.89
甯	陵	938.00	3,752.00	2,827.21	9,330,000	1,406,999.32	1,526,022.76
甯	國	2,676.00	10,701.00	8,065.68	23,720,000	4,013,957.93	4,355,463.74

安徽省各縣土地面積統計表 (續三)

縣 別	方 公 里	方 市 里	方 華 里	公 畝	市 畝	畝
郎 溪	834.00	3,336.00	2,513.71	8,340,000	1,250,984.35	1,357,405.59
繁 昌	877.60	3,510.40	2,615.12	8,776,000	1,316,399.33	1,428,385.42
休 甯	2,403.50	9,634.00	7,259.41	24,085,000	3,612,748.14	3,920,034.68
歙 縣	2,236.20	8,944.80	6,740.09	22,362,000	3,354,298.29	3,639,648.44
祁 門	3,188.50	12,754.00	9,610.40	31,835,000	4,782,747.54	5,189,615.88
黟 縣	453.00	1,812.00	1,365.38	4,530,000	679,499.64	737,304.68
績 溪	978.50	3,914.00	2,949.28	9,785,000	1,467,749.25	1,592,610.68
旌 德	833.50	3,334.00	2,512.24	8,335,000	1,250,249.36	1,356,608.07
貴 池	2,625.10	10,500.40	7,912.27	26,251,000	3,937,647.05	4,272,623.69
至 德	2,171.20	8,684.80	6,544.18	21,712,000	3,256,793.33	3,533,854.17
太 平	2,320.00	9,280.00	6,992.67	23,200,000	3,479,998.21	3,776,041.66
東 流	943.00	3,772.00	2,811.29	9,430,000	1,414,490.26	1,534,830.71
石 埭	1,036.50	4,146.00	3,124.10	10,365,000	1,554,749.21	1,637,011.72
青 陽	1270.00	5,030.00	3,828.79	12,700,000	1,935,149.02	2,067,220.05
銅 陵	570.00	2,280.00	1,718.03	5,700,000	854,999.57	927,734.38

附註：本表各縣面積方公里係根據參謀本部安徽省陸軍測量局安徽省分縣面積表。

安巖嶺各縣面積統計圖

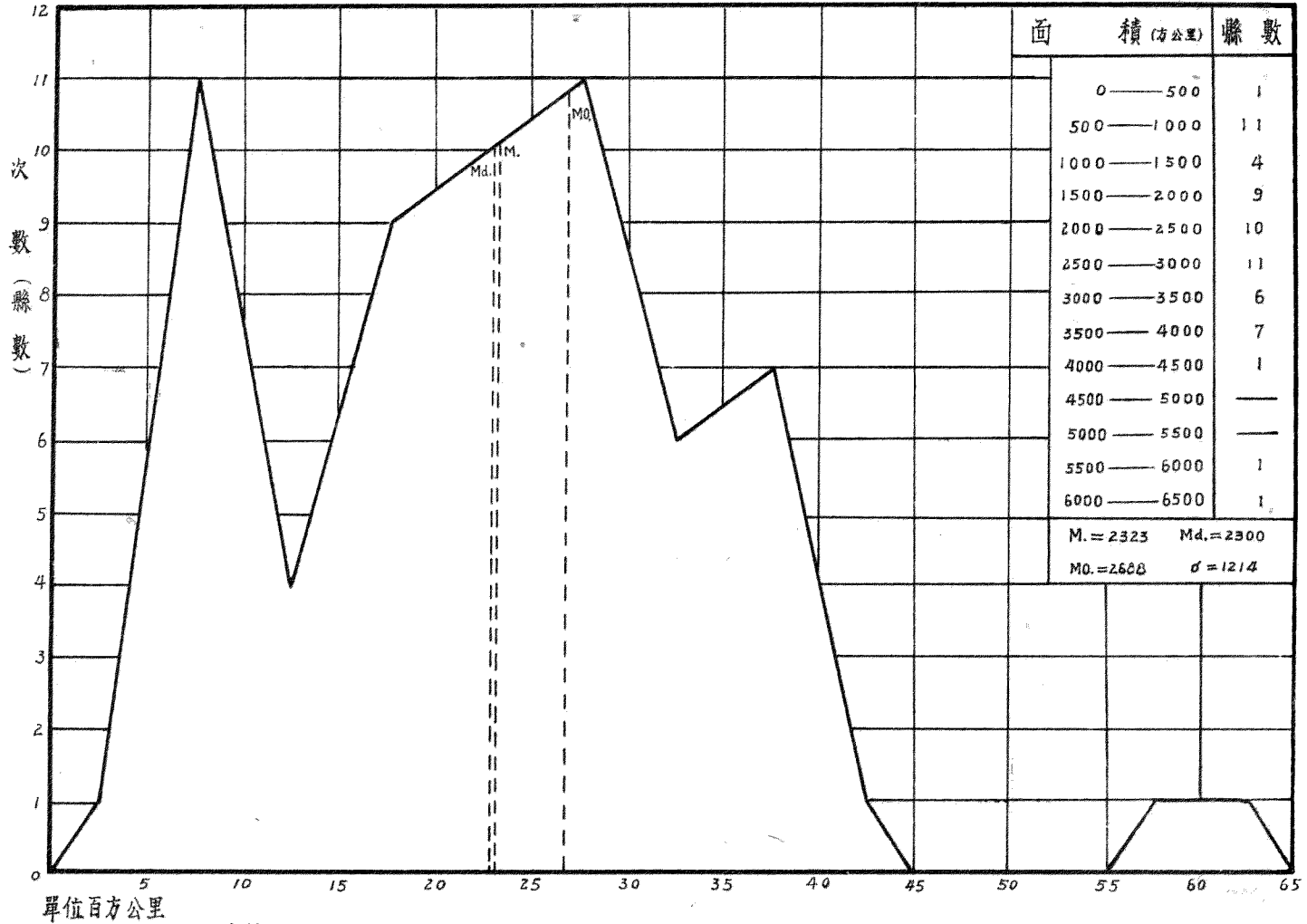

附註： M. 代表算術平均數 Md. 代表中位數 Mo. 代表眾數 σ 代表標準差

安徽省各縣耕地面積統計表

縣	別	面積畝數	耕地畝數	墾植指數	每人平均耕地畝數	與康斯古所定耕每人最低地比較
總	計	231,390,384.84	37,383,661.05	16.16	1.63	(一)8.37
桐	城	5,766,601.56	418,091.77	7.25	0.56	(一)9.44
懷	甯	3,112,955.73	363,588.68	11.65	0.57	(一)9.43
無	爲	4,750,976.56	1,297,605.22	27.32	1.67	(一)8.33
廬	江	4,124,348.96	1,035,711.44	25.35	1.96	(一)8.04
太	湖	3,525,660.00	398,683.12	11.31	0.93	(一)9.07
宿	松	3,505,859.73	414,887.60	11.83	1.22	(一)8.78
潛	山	3,682,800.00	283,538.26	7.69	0.98	(一)9.02
望	江	1,415,201.82	267,046.50	18.86	1.38	(一)8.62
六	安	6,174,316.41	1,287,782.33	20.36	1.96	(一)8.04
合	肥	9,821,940.10	3,157,731.10	32.15	2.49	(一)7.51
壽	縣	5,974,934.89	1,925,867.72	32.23	3.26	(一)6.74
霍	邱	5,264,160.15	131,788.91	2.51	0.25	(一)9.75
立	煌	5,406,901.04	209,106.08	3.87	0.60	(一)9.40
舒	城	4,320,000.00	694,877.32	16.09	1.35	(一)8.65
蒙	山	4,934,695.83	312,679.77	6.34	2.15	(一)7.85
岳	西	2,972,169.00	117,749.30	3.95	1.27	(一)8.77
阜	陽	5,836,067.71	2,929,394.36	49.76	1.74	(一)8.25
宿	縣	9,409,179.68	2,776,335.65	29.51	2.80	(一)7.20
臨	泉	4,120,117.19	942,749.13	20.46	1.57	(一)8.43
毫	縣	2,985,546.8	540,603.05	28.11	1.35	(一)8.65
太	和	3,914,333.02	181,011.31	4.3	0.22	(一)9.73

安徽省各縣耕地面積統計表 (續一)

縣 別	面 積 畝 數	耕 地 畝 數	墾 殖 指 數	每 人 平 均 畝 數	與 斯 古 所 定 經 人 最 低 耕 地 比 較
壽 陽	4,339,518.23	746,944.85	17.21	1.31	(一)8.69
蒙 城	5,798,821.61	748,009.03	13.10	1.51	(一)8.39
懷 遠	4,565,429.69	553,730.41	12.13	1.12	(一)8.88
鳳 台	5,124,139.32	814,623.05	15.81	1.52	(一)8.43
穎 上	2,881,835.94	478,419.10	16.61	1.11	(一)8.89
舒 贛	5,794,270.63	119,570.12	2.06	1.17	(一)8.83
泗 縣	7,237,467.45	252,845.27	3.49	0.61	(一)9.39
靈 璧	4,881,440.10	1,272,643.04	26.05	2.13	(一)7.87
天 長	2,613,769.33	79,541.15	3.05	1.40	(一)8.60
來 安	1,819,497.07	183,559.61	10.10	2.54	(一)7.46
嘉 山	2,829,264.32	190,759.64	6.74	1.53	(一)8.47
五 河	1,291,178.38	93,760.46	7.26	0.96	(一)9.04
全 椒	2,224,934.89	120,489.95	5.41	2.36	(一)7.64
滁 縣	2,559,570.31	385,509.49	15.03	4.27	(一)5.73
和 縣	2,703,821.63	339,123.22	12.55	1.95	(一)8.05
定 遠	6,050,618.49	1,851,300.67	30.76	4.48	(一)5.52
鳳 陽	4,393,600.26	848,799.00	19.32	2.14	(一)7.86
巢 縣	2,583,170.57	750,247.58	29.00	5.82	(一)4.18
含 山	1,546,223.96	159,699.42	10.33	1.17	(一)8.83
涇 縣	3,268,229.18	349,561.60	19.69	1.72	(一)8.28
宿 城	4,515,787.76	1,268,400.80	23.03	4.09	(一)6.90
蕪 湖	1,001,302.09	306,832.33	30.61	0.91	(一)9.09

安徽省各縣耕地面積統計表 (續二)

縣 別	面 積 畝 數	耕 地 畝 數	墾 植 指 數	每 人 中 均 耕 地 畝 數	與 庫 斯 古 所 定 每 人 最 低 耕 地 比 較
廣 德	4,079,589.84	629,838.25	15.43	3.98	(一)6.02
當 塗	3,396,809.89	975,863.84	28.73	2.81	(一)7.19
南 陵	1,526,692.76	567,392.43	37.16	2.63	(一)7.37
甯 國	4,355,468.74	277,215.10	6.13	1.70	(一)8.30
郎 溪	1,357,405.59	401,567.31	29.65	3.15	(一)6.85
繁 昌	1,428,385.42	238,544.97	16.70	1.85	(一)8.15
休 甯	3,920,034.63	480,296.23	12.24	2.34	(一)7.66
歙 縣	3,639,648.44	490,518.64	13.47	1.37	(一)8.63
祁 門	5,189,615.88	214,079.33	4.12	2.45	(一)7.55
黟 縣	737,304.68	164,977.03	22.37	2.68	(一)7.32
績 溪	1,592,610.68	201,471.12	12.65	2.27	(一)7.73
旌 德	1,356,608.07	225,398.52	16.61	3.58	(一)6.42
貴 池	4,272,623.69	220,261.17	5.34	0.79	(一)9.21
至 德	3,533,854.17	99,753.47	2.82	0.84	(一)9.16
太 平	3,776,041.66	162,282.52	4.30	2.01	(一)7.99
東 流	1,534,830.71	46,745.25	3.04	0.88	(一)9.12
石 埭	1,687,011.72	67,194.36	4.00	1.31	(一)8.69
青 陽	2,067,220.05	174,436.27	8.43	1.44	(一)8.56
銅 陵	927,734.38	135,877.73	14.64	1.07	(一)8.93

附註：本表各縣耕地畝數係以田賦額徵之冊畝為依據。

安徽省各縣墾植指數比較圖

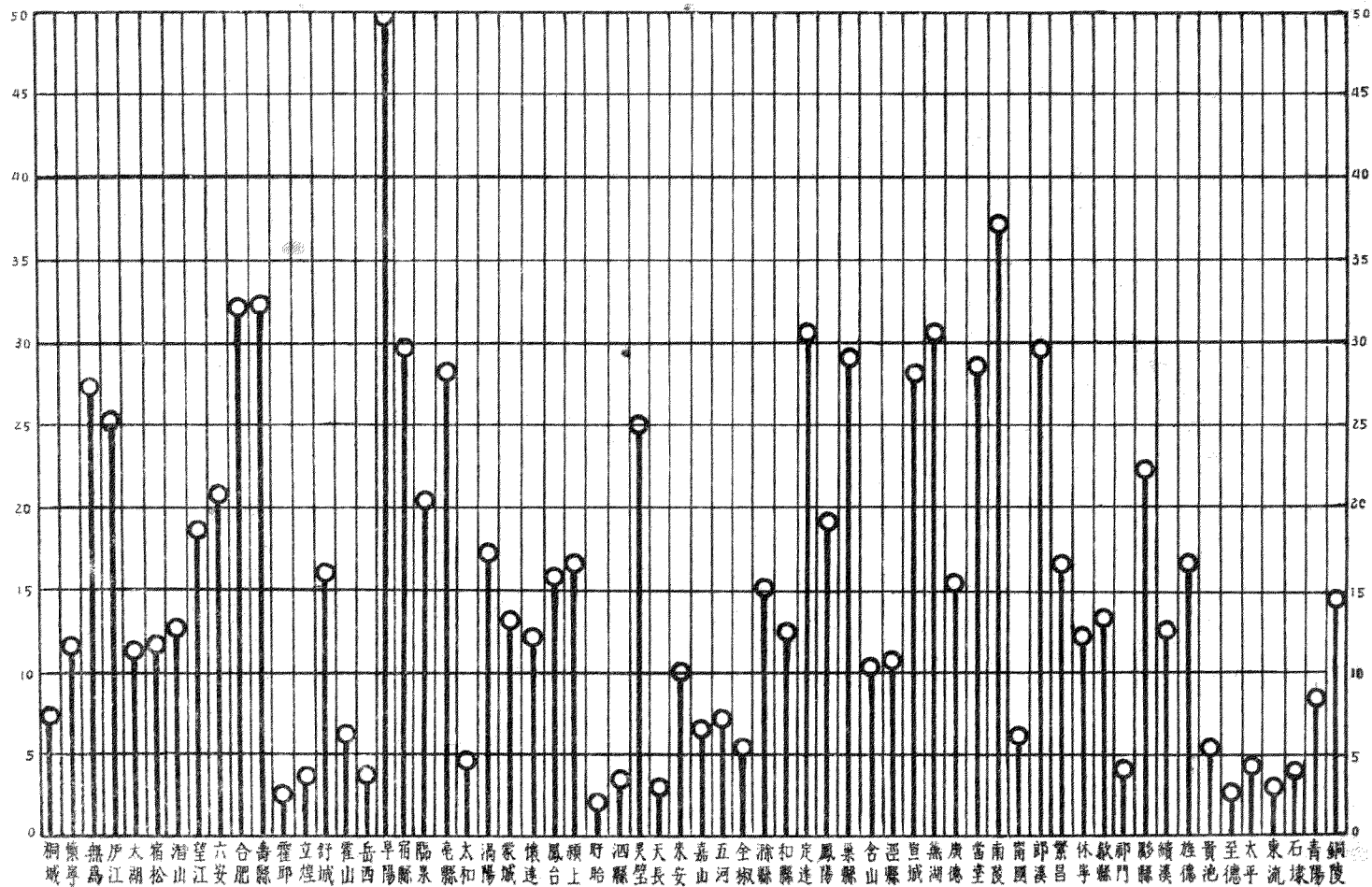

安徽省各縣二十八年度戶口統計表

縣 別	戶 數	人 口 數			每 戶 平 數	每女子百人 所養男子數	每 萬 方 里 之 人 口 數
		計	男	女			
總 計	3,496,739	22,915,129	12,545,405	10,369,724	6.55	121	54
桐 城	133,268	754,732	391,057	363,675	5.66	108	71
懷 甯	93,093	663,088	353,121	309,967	7.12	114	115
無 錫	101,195	717,504	394,976	322,528	7.09	122	81
廬 江	76,701	533,790	294,059	239,731	6.95	123	69
太 湖	64,982	344,791	177,780	167,011	5.31	106	53
宿 松	54,386	365,026	191,902	173,124	6.71	111	56
潛 山	41,186	284,562	150,581	133,981	6.01	112	42
望 江	24,631	227,303	120,986	106,322	9.23	114	87
六 安	110,589	732,667	419,078	313,589	6.63	134	64
合 肥	192,800	1,274,384	720,328	553,456	6.61	130	70
壽 縣	81,773	752,897	442,192	310,705	9.21	142	66
霍 邱	68,137	508,101	303,045	205,056	5.76	147	52
立 煌	42,505	267,474	149,084	118,390	6.29	126	27
舒 城	55,797	492,711	274,882	217,829	8.83	126	62
裕 山	29,927	146,290	78,623	67,667	4.89	116	16
岳 西	27,364	219,950	117,207	102,743	8.04	114	40
阜 陽	143,609	1,109,637	596,860	512,757	6.47	116	102
宿 縣	154,350	1,089,823	572,792	517,033	7.06	111	63
臨 泉	90,276	600,862	310,370	290,492	6.68	105	79
壽 縣	115,761	595,870	314,556	281,314	5.15	112	107

安徽省各縣二十八年年度戶口統計表(續一)

縣別	戶數	人口數			每戶平均口數	每女子百人 所當男子數	每華方里 之人口數
		計	男	女			
太湖	62,679	463,877	247,915	215,962	7.40	114	64
蕪湖	75,532	573,142	309,278	263,864	7.53	117	71
蒙城	71,870	513,061	273,364	239,697	7.14	114	49
懷遠	79,309	530,128	304,199	225,929	6.68	135	63
鳳陽	73,082	547,505	321,171	226,334	7.01	142	58
穎上	32,562	349,003	202,472	146,531	10.71	138	65
舒城	46,629	296,800	140,943	128,857	5.79	109	25
泗縣	95,631	619,613	322,679	296,934	6.49	108	46
靈璧	78,565	556,534	296,883	259,651	7.08	114	62
長安	33,487	231,615	118,945	112,670	6.92	106	48
來安	17,305	127,894	69,544	53,350	7.39	119	38
嘉山	19,671	115,906	64,367	51,539	5.89	125	22
五河	21,075	129,053	69,938	59,065	6.12	118	54
全椒	32,309	194,447	106,436	88,011	6.02	121	47
滁縣	24,259	144,641	81,183	64,458	5.96	126	31
和縣	59,283	352,731	189,318	163,413	5.95	116	70
定遠	61,503	396,326	221,176	175,150	6.44	126	35
鳳陽	84,381	466,282	261,592	204,690	5.53	128	57
巢縣	49,811	374,424	208,356	166,068	7.52	125	78
含山	30,030	206,461	114,450	92,011	6.01	124	72
涇縣	32,516	211,148	121,374	89,774	6.49	135	35

安徽省各縣二十八年度戶口統計表(續二)

縣別	戶數	人口數			每戶平均	每女子百人 所當男子數	每華方里 之人口數
		計	男	女			
宣	95,583	509,993	290,358	219,635	5.34	132	61
涇	60,045	356,173	199,954	156,219	5.93	128	192
德	31,823	183,706	103,922	79,784	5.77	130	24
壽	60,442	347,627	196,795	150,832	5.75	130	55
甯	45,979	252,152	143,161	108,991	5.49	131	80
國	23,723	153,250	83,807	69,443	6.46	121	19
綏	26,983	127,340	71,158	56,182	4.72	127	51
綏	26,720	142,398	79,951	62,447	5.33	128	51
休	31,556	163,254	87,912	78,342	5.27	112	23
歙	66,042	357,457	186,316	171,141	5.41	109	53
鄜	17,525	87,191	44,900	42,291	4.98	106	91
夥	11,446	60,282	29,172	31,110	5.27	94	44
績	17,926	89,678	45,605	44,073	5.01	103	20
旌	13,746	62,806	35,432	27,374	4.57	129	25
貴	50,489	300,012	163,597	136,415	5.94	119	31
池	11,476	117,325	63,089	54,236	1.02	116	13
平	13,569	80,912	45,197	35,715	5.96	127	17
流	16,404	101,277	53,427	47,850	6.17	112	30
埭	8,802	51,133	28,523	22,610	5.81	126	16
青	24,674	150,252	83,203	67,049	6.09	124	39
銅	27,992	162,861	90,194	72,667	5.82	124	95

安徽省各縣戶數比較圖

二十八年度

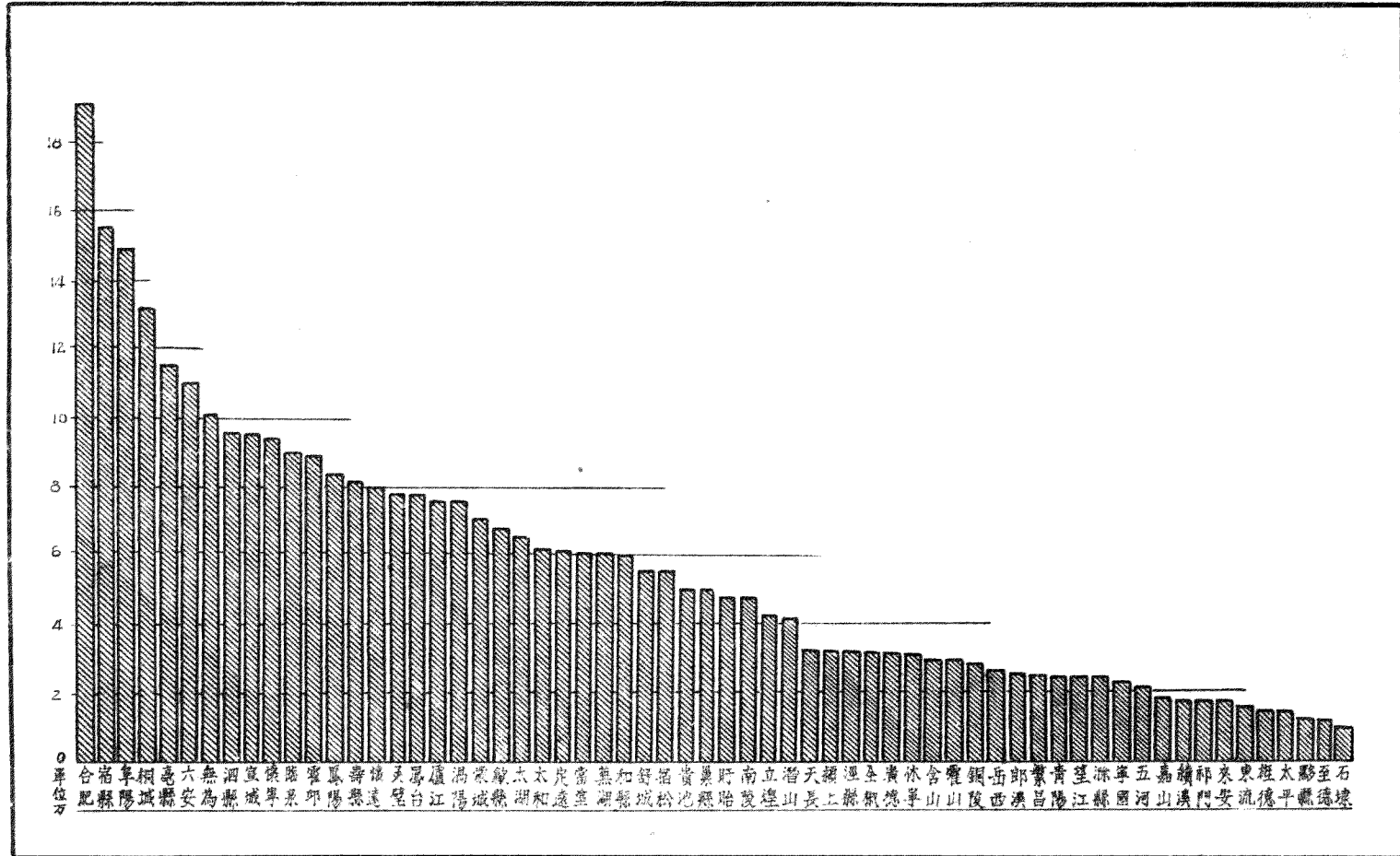

安徽省各縣人口數目比較圖 二十八年度

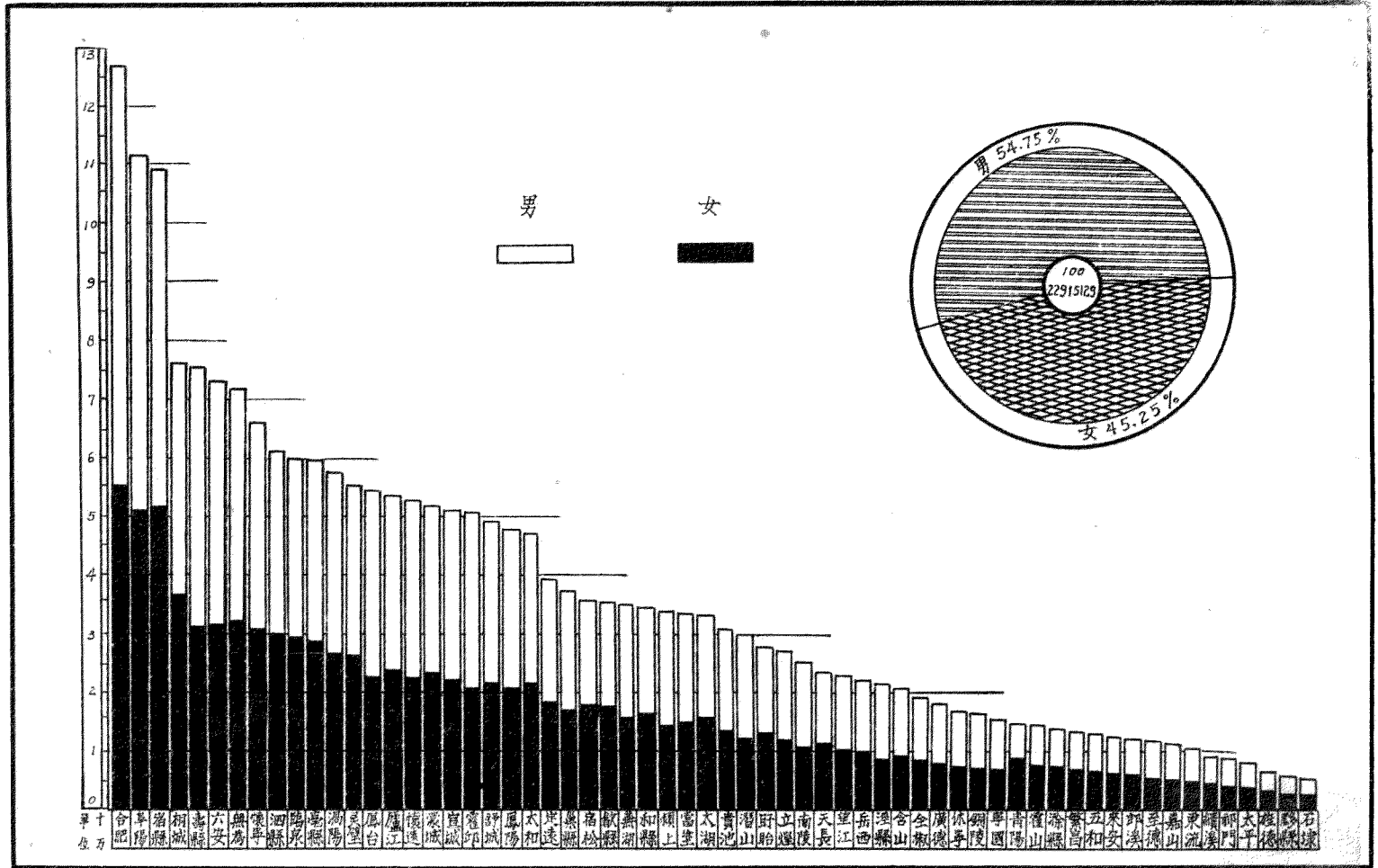

安徽省各縣教育人口程度統計表 二十八年度

縣別	計			不識字			識字			初等教育			中等教育			高等教育		
	計	男	女	計	男	女	計	男	女	計	男	女	計	男	女	計	男	女
總計	18,668,027	7,485,076	6,113,474	12,654,132	6,362,456	5,957,483	1,022,289	853,445	124,000	224,013	187,854	26,206	42,939	43,775	4,440	17,654	15,546	1,340
桐城	754,732	391,057	363,675	677,733	326,620	351,113	53,998	45,590	7,448	17,146	13,853	3,277	5,729	4,949	789	1,992	1,045	47
懷遠	533,759	294,059	239,731	473,859	255,613	223,247	41,250	37,512	15,723	10,692	8,278	2,434	2,706	2,414	292	283	253	20
繁昌	344,791	177,780	157,011	263,239	126,449	156,790	71,024	61,923	8,926	3,130	2,305	835	1,099	1,047	52	4,239	3,881	338
涇縣	365,026	191,202	173,124	293,597	127,617	167,980	53,736	51,845	4,091	7,879	7,043	836	1,947	1,783	161	867	811	56
壽縣	284,862	150,531	133,931	236,012	106,216	130,796	44,465	41,833	2,528	4,536	4,047	459	1,078	1,025	53	594	469	44
六安	227,308	126,386	106,322	154,647	89,372	105,475	31,563	30,673	739	811	717	94	221	201	20	66	63	3
霍山	732,667	419,078	313,539	693,659	385,842	311,057	25,865	24,419	1,757	7,622	7,092	627	1,397	1,771	125	595	534	17
舒城	1,274,384	729,928	553,456	1,153,937	707,817	592,670	10,133	9,535	363	2,770	2,334	236	963	845	51	183	167	16
六安	754,897	442,192	312,705	723,809	421,821	301,333	14,393	11,974	3,879	6,331	5,517	1,034	3,420	2,274	1,145	1,994	1,766	228
霍山	578,191	303,045	265,956	438,432	234,931	202,291	12,746	11,714	932	3,192	4,553	634	1,617	1,442	165	314	309	11
霍山	267,474	145,084	118,369	230,590	116,119	114,471	24,227	21,821	2,333	10,336	8,974	1,412	1,332	1,639	133	439	401	38
霍山	422,711	274,832	217,829	456,639	242,231	213,339	23,254	21,877	3,373	5,827	5,049	747	1,610	1,373	137	1,204	1,061	113
霍山	146,230	75,633	67,567	117,530	52,655	64,876	22,933	21,169	1,793	5,147	4,937	1,059	347	593	24	223	218	5
霍山	219,950	117,297	102,743	173,444	69,189	101,255	41,144	43,136	1,098	4,620	4,149	441	605	609	7	126	124	2
霍山	1,109,637	593,880	513,757	1,069,142	551,924	503,148	39,870	29,227	1,643	14,018	12,349	1,678	3,634	3,155	229	923	864	59
霍山	690,832	319,375	299,492	583,124	274,713	233,711	27,919	26,226	1,293	8,316	8,993	430	1,337	1,211	56	194	102	2
霍山	463,877	247,915	215,962	441,042	226,351	211,421	16,961	16,218	813	5,199	4,625	581	1,433	1,322	113	189	163	24
霍山	573,142	309,278	233,364	533,735	232,927	262,858	19,754	13,293	513	5,143	4,749	402	1,492	1,073	24	358	327	31
霍山	513,051	273,364	239,687	474,239	235,235	237,945	17,43	11,063	369	3,512	3,352	169	336	517	17	160	155	5
霍山	547,595	321,171	226,334	472,749	233,335	223,364	66,421	61,741	1,740	6,674	5,544	1,130	1,476	1,363	83	145	133	12
霍山	349,003	202,472	146,531	334,536	180,234	144,362	13,973	10,571	1,497	5,594	4,900	691	1,464	1,391	73	331	326	5
霍山	211,143	121,374	89,774	189,063	100,544	85,519	15,963	15,173	799	4,792	4,495	337	1,971	1,019	61	259	242	17
霍山	537,993	290,363	219,636	414,933	239,539	171,316	81,519	36,932	44,837	12,375	12,027	343	1,482	1,342	149	551	477	74
霍山	183,706	103,922	79,734	162,302	84,711	77,331	19,294	13,911	1,293	4,343	4,033	310	915	839	46	442	393	44
霍山	252,152			261,374			35,425			5,351			714			83		
霍山	153,250	83,897	69,443	129,129	61,852	67,263	17,215	15,726	1,489	6,099	5,448	642	639	639	41	145	142	3
霍山	127,340	71,163	56,132	110,317	54,830	55,137	15,045	14,471	574	3,420	1,620	400	241	223	21	14	14	
霍山	142,398	79,951	62,447	132,440	70,793	61,614	3,161	7,519	612	1,241	1,695	146	502	483	14	51	53	1
霍山	357,457	186,316	171,141	237,123	94,341	162,783	81,396	74,339	6,737	15,745	14,342	1,403	2,316	2,770	176	334	291	49
霍山	87,191	44,900	42,391	65,749	24,722	41,027	17,234	16,193	1,053	3,745	3,553	187	332	362	29	61	69	1
霍山	60,282	29,172	31,110	49,551	11,534	28,557	13,608	11,739	1,828	5,441	4,757	634	557	557	36	85	84	1
霍山	89,678	45,605	44,073	51,857	12,296	40,661	23,337	21,363	1,974	12,144	10,763	1,378	1,195	1,069	55	225	220	5

安徽省各縣人口教育程度統計表 (續)

縣別	共 計			不 識 字			識 字			初 等 教 育			中 等 教 育			高 等 教 育		
	計	男	女	計	男	女	計	男	女	計	男	女	計	男	女	計	男	女
旌 德	62,806	35,432	27,374	52,779	25,767	26,012	8,286	7,198	1,088	1,280	1,065	215	372	319	53	89	83	6
資 池	300,012	163,597	136,415	293,695	157,413	136,282	4,938	4,834	104	785	765	20	464	455	9	80	80	
至 德	117,325			104,614			6,419			4,602			1,010			630		
流 湖	101,277	53,427	47,850	98,846	51,175	47,671	1,355	1,269	86	708	616	92	295	294	1	73	73	
青 陽	150,252	83,203	67,049	140,337	74,075	66,262	6,948	6,353	595	2,032	1,870	162	801	785	16	134	120	14

附註：1. 本表材料係依據已報之各縣分別數列凡未呈報者暫從闕。

2. 宣凌至德二縣雖據報識字初等教育中等教育高等教育等之總人口其男女各員若干並未據報。

3. 各縣不識字人數均未據報至表列不識字欄內之人數係以各該縣人口總數減去識字與初等教育中等教育及高等教育之人數和而得。

安徽省二十八年度人口教育程度百分比比較圖

教育程度百分表

項別	性別	百分數
共	計	100.000
	男	100.000
計	女	100.000
	不識字	90.593
識字	男	85.269
	女	97.448
識字	計	7.319
	男	11.428
識字	女	2.028
	初等教育	1.604
識字	男	2.510
	女	0.429
識字	計	0.358
	男	0.585
識字	女	0.073
	中等教育	0.126
識字	男	0.208
	女	0.022

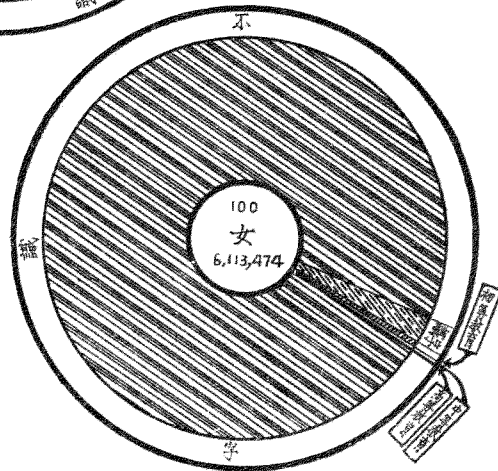
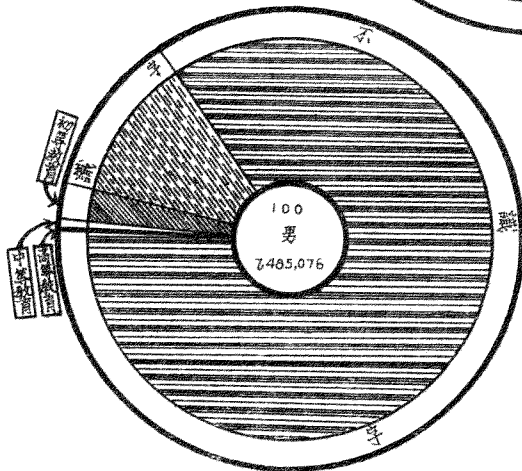
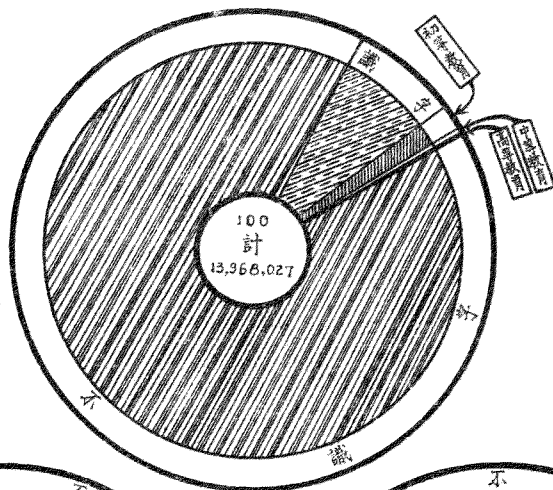

中國國民黨安徽省執行委員會組織系統圖

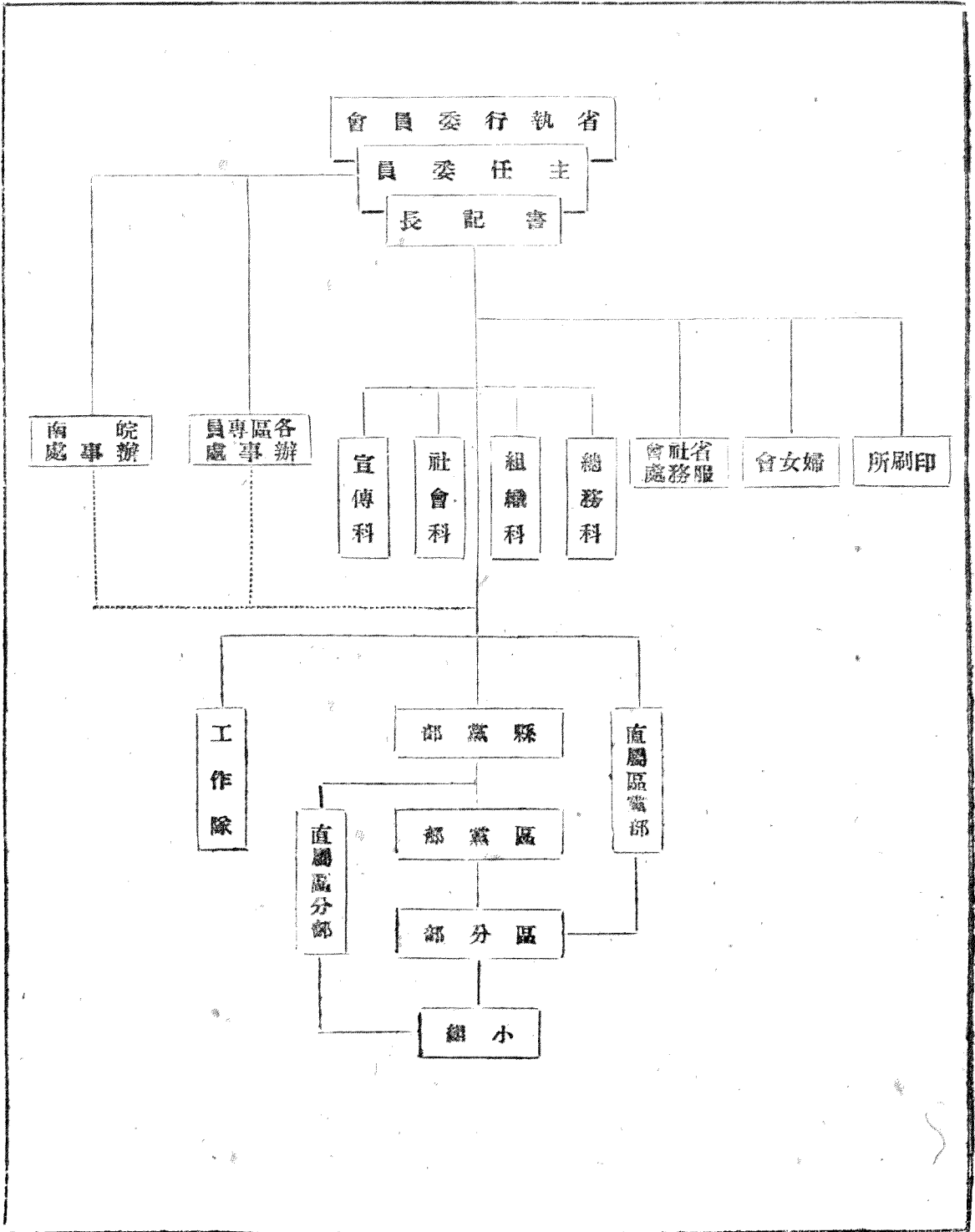

安徽省各縣各級黨部統計表二十八年年度

縣	別	區	黨	部	數	區	分	部	數	直	屬	區	分	部	數
總	計				135				573						190
桐	城				5				16						
懷	甯				1				5						
無	爲				3				5						
旌	江								3						
德	涇				4				12					1	
太	松				3				9						
宿	山				3				12					3	
遷	江				4				12					1	
六	安				5				29						
合	肥								4					3	
壽	縣				3				10					1	
立	郎				3				10					3	
舒	阜				2				24						
審	城				4				19						
岳	山				5				17					2	
西	西				3				13						
陽	陽				3				11					1	
縣	縣				1				4					2	
泉	泉								5					14	
縣	和				2				9					7	
和	陽								23						
陽	城				1				11						
城	遠													6	
遠	台				1				7					2	
台	上				3				9						
上	臨								1					12	
臨	縣				
縣	豐				5				14						
豐	長				3				9						
長	安								9						
安									9						

安徽省各縣各級黨部統計表（續）

縣	別	區黨部數	區分部數	直屬區分部數
嘉	山
五	河
全	椒	5	12	
灤	縣
和	縣	3	15	
定	遠		7	
鳳	縣			4
巢	縣	4	12	
含	山			23
涇	縣	4	13	
宜	城		9	
蕪	湖
廣	德	3	10	
當	裕		6	
南	國
甯	國	2	6	
部	溪		9	
繁	昌	3	10	
休	甯	3	11	
欽	縣	3	12	
祁	門	3	13	
夥	縣	3	10	
績	溪	5	20	
旌	德	3	11	
費	池	2	9	
至	德	3	10	
太	平	3	15	3
東	流	3	22	1
石	流	3	9	2
青	球			
陽	陽		5	
蒙	蒙			15

附註：黟縣歙縣祁門縣九河縣湖南陵等六縣情形特殊尚未據報。

安徽省二十八年度新徵黨員統計表

項 別	性 別		籍																	
	共 計	男	女	共 計	安 徽	江 蘇	河 南	湖 北	江 西	浙 江	河 北	湖 南	廣 西	山 東	廣 東	四 川	遼 甯	山 西	陝 西	雲 南
人數	9,497	9,051	446	9,497	9,242	71	40	29	23	21	17	12	11	10	7	3	2	2	2	2

籍			年 齡													教 育			
貴 州	甘 肅	福 建	共 計	二〇歲以下	二〇—二四	二五—二九	三〇—三四	三五—三九	四〇—四四	四五—四九	五〇—五四	五五—五九	六〇—六四	六五—六九	七〇歲以上	共 計	專 門 研 究	大 學	專 門 學 校
1	1	1	9,497	929	3,132	2,566	1,360	763	378	200	105	53	7	1	—	2,497	214	728	808

程 度						職 業													
軍 事 學 校	高 中	初 中	小 學	識 字	不 識 字	共 他	共 計	農 業	工 業	商 業	黨 務	公 務	教 育	學 生	自 由 職 業	社 會 服 務	失 業	無 業	其 他
746	1,303	3,197	1,726	1,042		33	9,497	635	130	1,144	39	2,094	1,290	3,277	153	439	189		137

安徽省淪陷區域五河等九縣黨員黨籍清理統計表

縣別	項別	黨員					附	敵			
		合	計	在	籍	死			亡	流	亡
總	計		837		697		26		86		28
五	河		298		245		11		36		6
懷	遠		39		18		1		13		7
靈	璧		92		92	
滁	縣		35		35	
嘉	山		25		23		1		...		1
鳳	陽		40		29		...		11		...
蕪	湖		29		22		7	
當	塗		152		106		6		26		14
溧	縣		127		127	

安徽省黨部抗戰以來救濟慰勞運動徵募物品統計表

年 份	物 品 種 別	總 計	
		(元)	(件)
總 計		131,967.67	901
二 十 七 年	災災救濟捐款一日運動	5,168.00	
	徵募布製勞軍運動	5,791.45	
	徵募寒衣運動	70,055.89	
二 十 八 年	徵募寒衣運動	28,200.88	901
	醫藥捐款	7,886.62	
	河北災捐	7,478.33	

安徽省二十八年度黨務經費收支統計表

實 收		實 支	
科 目	金 額 (元)	科 目	金 額 (元)
合 計	317,110.40	合 計	317,110.40
上 年 度 結 存 黨 費	45,237.91	本 年 度 共 撥 各 縣 黨 費	81,569.09
財 政 部 撥 發 各 縣 黨 務 經 費	108,000.00	省 執 委 會 職 工 生 活 費	43,194.74
中 央 補 助 本 省 黨 務 經 費	25,500.00	省 執 委 會 辦 公 費	14,088.36
本 省 財 政 廳 撥 發 本 省 黨 費	116,986.68	活 動 費	52,961.25
本 年 度 省 執 委 會 代 存 各 項 捐 款	20,608.19	臨 時 費	12,032.60
收 回 暫 付 款	777.62	特 別 費	61,890.10
		暫 付 款	19,043.23
		本 年 度 結 存	32,331.03

安徽省人民團體統計表 截至二十九年七月份止

縣	團體別	合計	農會	漁會	工會	商會	工商同業公會	教育會	學生會	婦女會	文團	正體	宗團	教體	公團	益體	自由業團	職體	井團	他體
總計		251	163		12	7	35	6		3	3			8	13					1
桐城		1												1						
懷遠																				
無為																				
太湖		35	32							1				1						1
宿松		13	13																	
望江																				
六安																				
壽縣		1																		
霍山		41	13		3	1	11				2			3						6
立舒		35	32		1									2						
霍山		17	15		1			1												
岳陽		18	13		2	1	2													
阜陽																				
宿縣																				
臨泉		2	1				1													

安徽省人民團體統計表 (續一)

縣	團體別	合計	農會	漁會	工會	商會	工商同業公會	教育會	學堂會	婦女會	立團	化體	宗團	教體	公團	益體	自由業	職體	井團	他體	
太湖 蒙 懷 鳳 顧 盱 泗 靈 天 來 嘉 五 全 滁 和 定 鳳 巢 含 涇	和陽	1												1							
	陽城	8	6		1	1															
	遠台																				
	上胎縣																				
	靈璧																				
	長安	7					1	6													
	山河																				

安徽省人民團體統計表 (續二)

縣	團體別	合計	農會	漁會	工會	商會	工商業公會	教育會	學生會	婦女會	文團	化體	宗團	教體	公團	益體	自由業團	職工團	其他團
宣城	城湖																		
廣德	廣德																		
當塗	陵國	6	3				3												
南陵	南陵	3	3																
郎溪	郎溪	1	1																
繁昌	繁昌	17	11				5	1											
休寧	休寧	6	2					3				1							3
歙縣	歙縣	15	9		1														2
祁門	祁門	7	7																
績溪	績溪	4	2				1			1									
旌德	旌德																		
池州	池州	3					1	1		1									
德化	德化																		
平流	平流																		
埭陽	埭陽																		
陽陵	陽陵																		
陵溪	陵溪	10			3		5												2

安徽省二十八年度新徵黨員統計圖

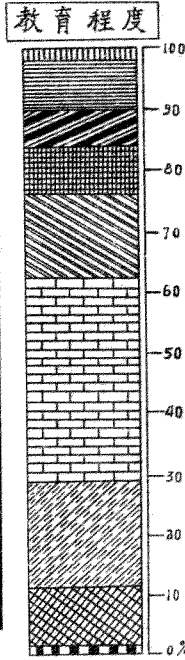
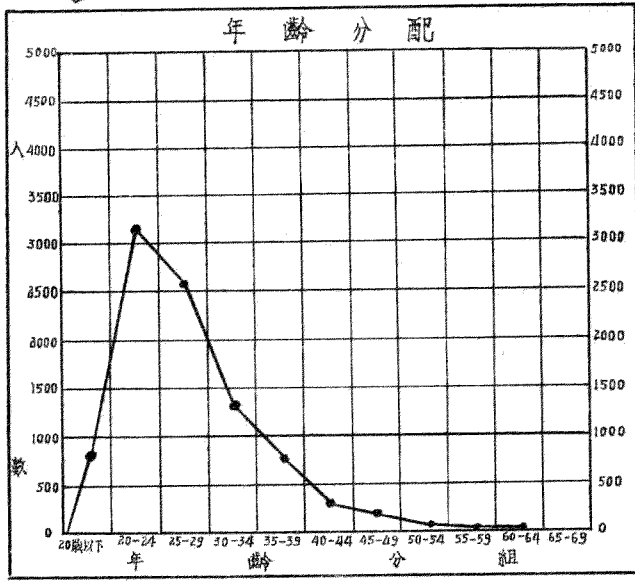
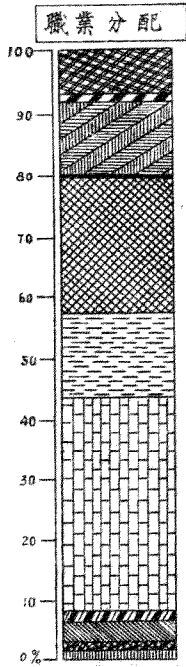

農	工	商	黨務	公務	教育	學生	自由職業	社會服務	失業	其他	圖例	專門研究	大學	專門學校	軍事學校	高中	初中	小學	識字	其他
---	---	---	----	----	----	----	------	------	----	----	----	------	----	------	------	----	----	----	----	----

安徽省各縣黨員總報到及補行報到統計圖

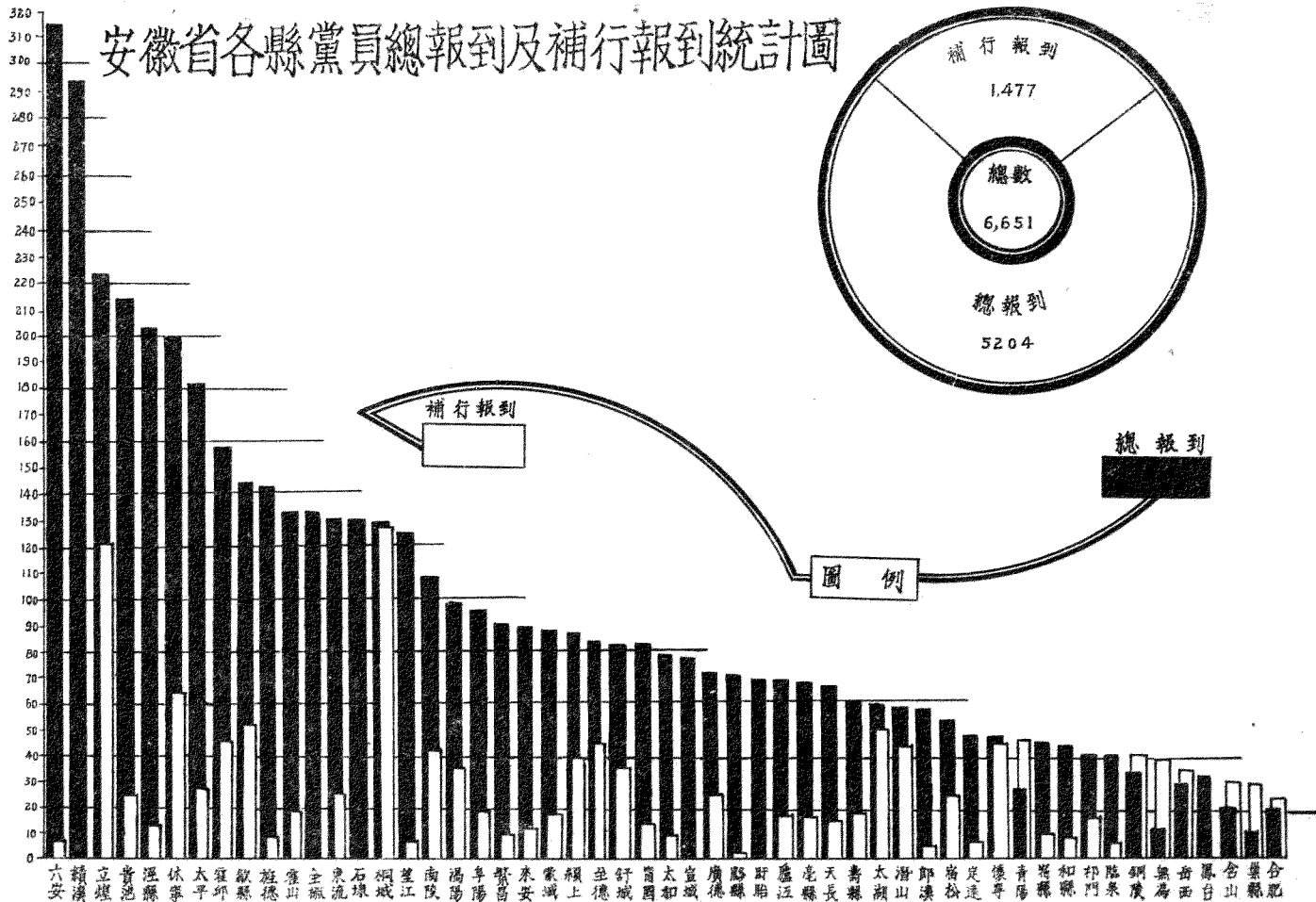

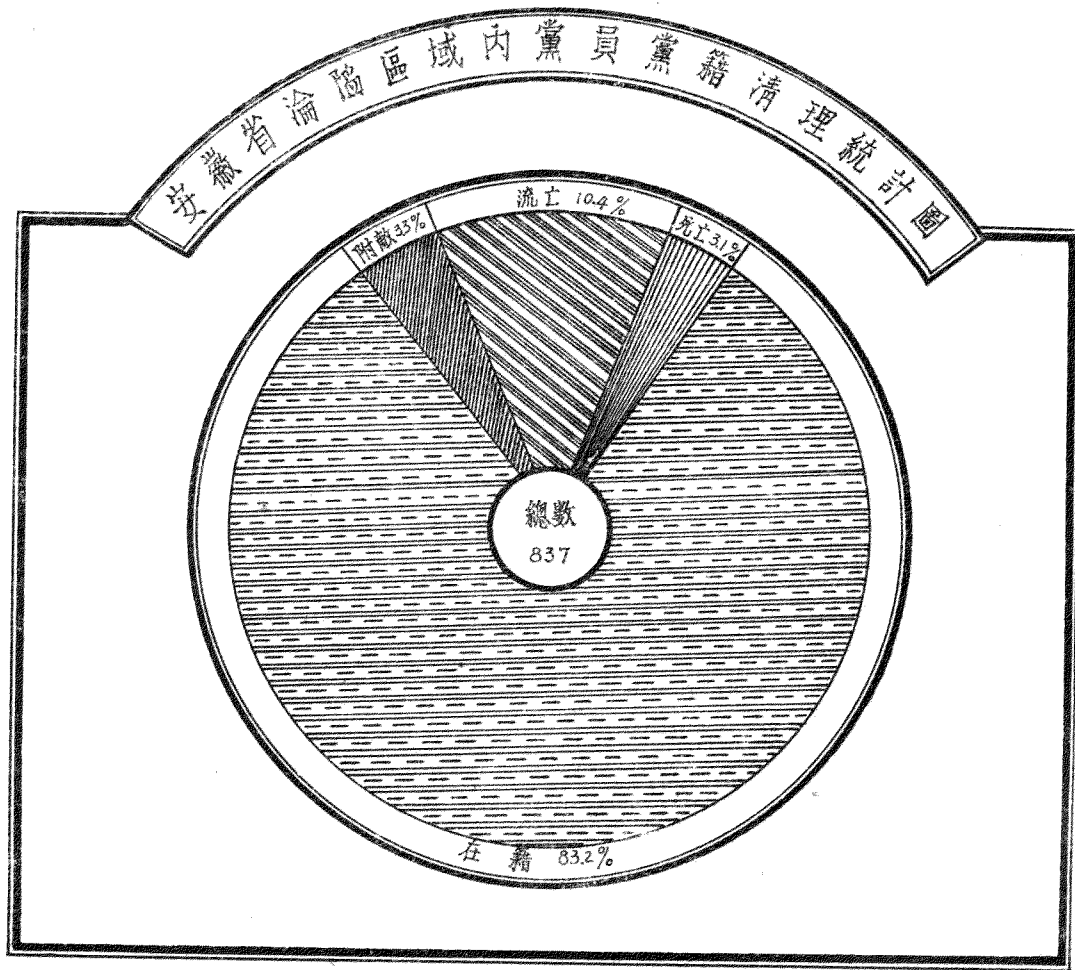

安徽省人民團體統計圖

截至二十九年七月底止

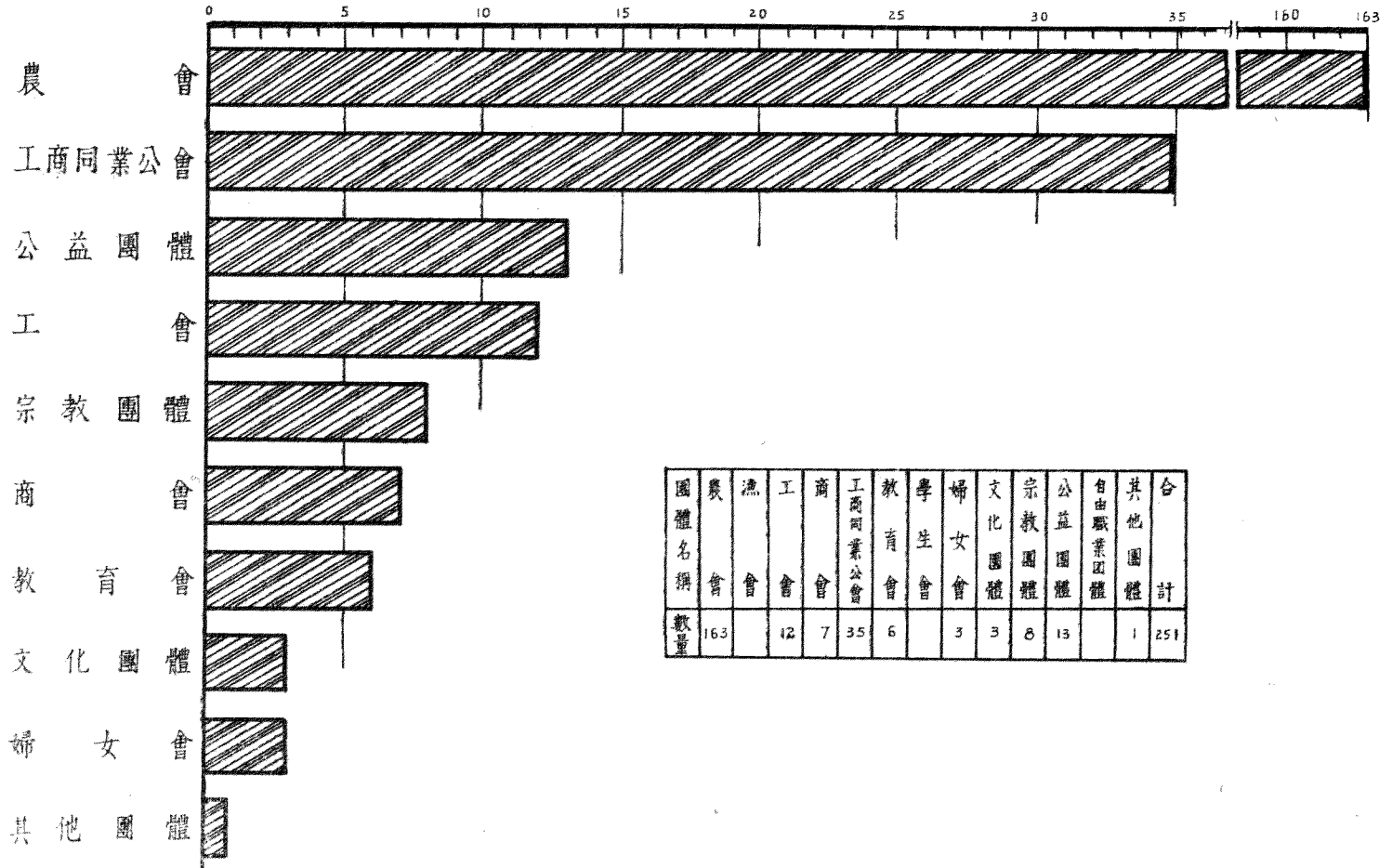

中國國民黨安徽省執行委員會經費收支比較圖

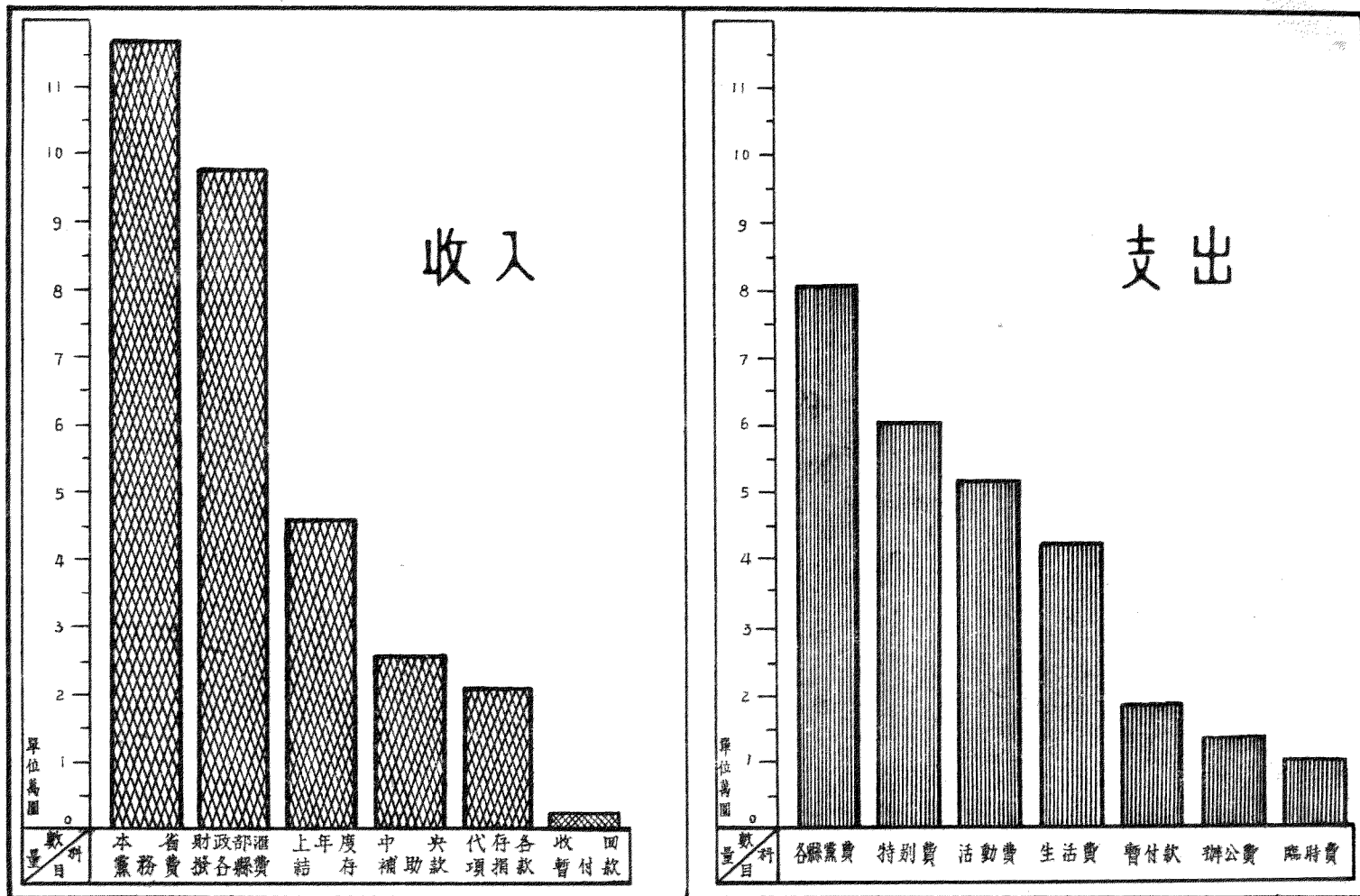

安徽省行政督察區域之變遷

本省於民國二十一年十月劃分爲十個行政督察區，前次調查行政督察，區劃定有變更，以區域分之，可別爲三期：

- (1) 十區時期 (2) 九區時期 (3) 八區時期

自二十一年十月至二十七年六月爲十區時期，在此時期，區劃無人變動僅增設江西立煌臨泉三縣，後因改劃江西省及次部政省重劃，並將十區重劃於下：

十 區 時 期

區 別	面 積 (方 里)	縣 數	縣 名			專 員 駐 在 地
			一 等 縣	二 等 縣	三 等 縣	
第 一 區	44,409.68	7	桐城 懷遠	太湖 宿松 望江	太湖	
第 二 區	36,549.43	8	蕪湖 無爲	當塗 繁昌 巢縣	蕪湖	
第 三 區	56,545.04	5	六安 合肥 立煌	舒城 霍山	六 安	
第 四 區	58,107.20	6	壽縣 霍邱	鳳台 懷遠 鳳陽 定遠	壽 縣	
第 五 區	30,170.53	7	滁縣	天長 全椒 和縣 嘉山	來安 合山	
第 六 區	67,922.76	6	滁縣 舒城 宿縣	靈璧 蒙城	五 河	
第 七 區	44,680.51	6	阜陽 亳縣 臨泉	穎上 渦陽 太和	阜 陽	
第 八 區	30,643.70	6		貴池	青陽 太平 南陵 東流 至德	貴 池
第 九 區	35,061.27	6	宣城 德慶	南陵 涇縣	郎溪 旌德	宣 城
第 十 區	27,924.56	5	歙縣	休甯	黟縣 祁門 績溪	休 甯

二十七年七月適憲事實，將第二區裁撤，所轄之蕪湖，繁昌，南陵，當塗四縣併入第九區，無爲，廬江，巢縣併入第五區，銅陵併入第八區，此外改隸者，計將第五區天長，來安，嘉山三縣改隸第六區，第六區改隸第七區，是爲九區時期重劃於下：

九 區 時 期

區 別	面 積 (方里)	轄縣數	縣 名			專 署 駐 在 地
			一 等 縣	二 等 縣	三 等 縣	
第 一 區	44,409.68	7	桐城 懷甯	太湖 潛山 宿松 岳西	望江	太 湖
第 三 區	56,545.04	5	六安 合肥 立煌	舒城 霍山		六 安
第 四 區	58,107.20	6	壽縣 霍邱	鳳台 懷遠 鳳陽 定遠		壽 縣
第 五 區	37,954.36	7	滁縣 無為	巢縣 廣江 和縣 全椒	含山	含 山
第 六 區	66,424.01	8	涇縣 盱眙 宿縣	靈璧 天長 嘉山	五河 來安	涇 縣
第 七 區	55,252.40	7	阜陽 壽縣 臨泉	潁上 渦陽 太和 蒙城		阜 陽
第 八 區	32,361.73	7		貴池	青陽 太平 石埭 東流 至德 銅陵	貴 池
第 九 區	48,678.23	10	宣城 德廣 蕪湖	南國 涇縣 當塗	繁昌 旌德 繁昌 南陵	宣 城
第 十 區	27,924.56	5	歙縣	休甯	黟縣 祁門 績溪	休 甯

二十七年十月至二十九年七月為八區時期，為適應軍事及政治需要，於二十七年十月將各行政區劃重加調整，第四區裁撤，原轄之壽縣，定遠，懷遠劃歸第六區，霍邱，鳳台，壽縣，劃歸第七區，第五區無為，應江，巢縣改隸第三區，第六區盱眙，嘉山，天長，來安改隸第五區，第九區旌德改隸第十區，第一八兩區仍舊，同年十二月第五區盱眙曾一度改隸第六區，於二十八年二月又恢復原狀，二十八年一月，第三區巢縣復改隸第五區。

二十九年四月又將江北五區，依照地理形勢重行劃分，以第三區廣江，無為改隸第一區，第一區岳西及第七區壽縣，霍邱改隸第三區，第六區定遠，鳳陽改隸第九區，第五區盱眙，天長，來安，嘉山改隸第六區，第六區懷遠，宿縣改隸第七區，江南三區無變更，七月將各區名稱依次改列，原第三區改為第二區，原第七區改為第三區，原第六區改為第四區，原第九區改為第六區，原第十區改為第七區，原第一、五、八、三區仍舊。

此時期中，各區區域，變動重迭，爰分作一二三表以別先後茲將二十七年十月至二十九年三月列爲八區時期（一），二十九年四月至六月列爲八區時期（二），二十九年七月至九月列爲八區時期（三）如下表：

八 區 時 期（一）

區 別	區等	面積(方里)	轄縣數	縣 名			專員駐在地
				一 等 縣	二 等 縣	三 等 縣	
第一區	乙	44,409.68	7	桐城 懷寧	太湖 潛山 岳西	望江	太 湖
第三區	甲	72,975.83	7	立煌 六安 合肥	宿松 霍山 舒城 蕪江		太 立
第五區	乙	45,684.31	9	無為 壽縣 盱眙	全椒 和縣 定遠	合山 來安	全 椒
第六區	甲	70,066.18	7	泗縣 宿縣	全椒 鳳陽 定遠	五河	泗 縣
第七區	甲	85,554.69	10	阜陽 壽縣 臨泉	懷遠 太和 渦陽		阜 陽
第八區	丙	32,361.73	7	毫縣 宿縣	懷遠 太和 蒙城		毫 縣
第九區	乙	46,165.99	9	宣城 蕪湖 廣德	涇縣 當塗 甯國	青陽 銅陵 太平	宣 池
第十區	丙	30,436.80	6	歙縣	休甯	南陵 繁昌 績溪	歙 甯

八 區 時 期（二）

區 別	區等	面積(方里)	轄縣數	縣 名			專員駐在地
				一 等 縣	二 等 縣	三 等 縣	
第一區	甲	55,336.47	8	桐城 懷寧 無為	太湖 宿松 潛山	望江	桐 城
第三區	甲	82,862.18	8	六安 合肥 壽縣	舒城 霍山 岳西		六 安
第五區	乙	40,873.98	7	壽縣 立煌	全椒 和縣 定遠	合山	全 椒
第六區	乙	48,999.80	7	盱眙 泗縣	鳳陽 大長 靈璧	來安 五河	盱 眙
第七區	甲	90,620.26	10	阜陽 毫縣 臨泉	懷遠 太和 渦陽		阜 陽
第八區	丙	32,961.73	7	宿縣	懷遠 太和 蒙城		毫 縣
第九區	甲	46,165.99	9	宣城 蕪湖 廣德	涇縣 當塗 甯國	青陽 銅陵 太平	宣 池
第十區	丙	30,436.80	6	歙縣	休甯	南陵 繁昌 績溪	歙 甯

八 區 時 期 (三)

區 別	區 等	面積(方里)	縣 數	縣 名			專員駐在地
				一 等 縣	二 等 縣	三 等 縣	
第一區	甲	55,336.47	8	祁 門 信 安 無 德	太湖 宿松 潛山 廬江 舒 縣 霍山 岳西	望江	桐 城
第二區	甲	82,862.18	8	六安 壽 縣 霍 山 霍 山 岳西	舒 縣 霍山 岳西		六 安
第三區	甲	90,620.26	10	霍 山 壽 縣 霍 山 岳西	類 上 類 上 類 上		阜 陽
第四區		48,989.80	7	宿 縣 宿 縣 宿 縣	類 上 類 上 類 上		盱 眈
第五區	乙	40,873.98	7	滁 縣	全 椒 和 縣 定 遠	來安 五河	全 椒 古 河
第六區	甲	46,165.99	9	宣 城 旌 德 德 廣	全 椒 和 縣 定 遠	合 山	涇 縣
第七區	丙	50,436.80	6	歙 縣	休 甯	郎 門 黟 縣 績 溪	休 甯
第八區	丙	32,961.73	7		貴 池	郎 門 黟 縣 績 溪	貴 池

安徽省政府組織系統圖



圖	例
——	表示與經過線無關
- - -	兼職線
- · - · -	督導指揮線
· · · · ·	直屬系統線

安徽省政府秘書處組織與職掌系統圖

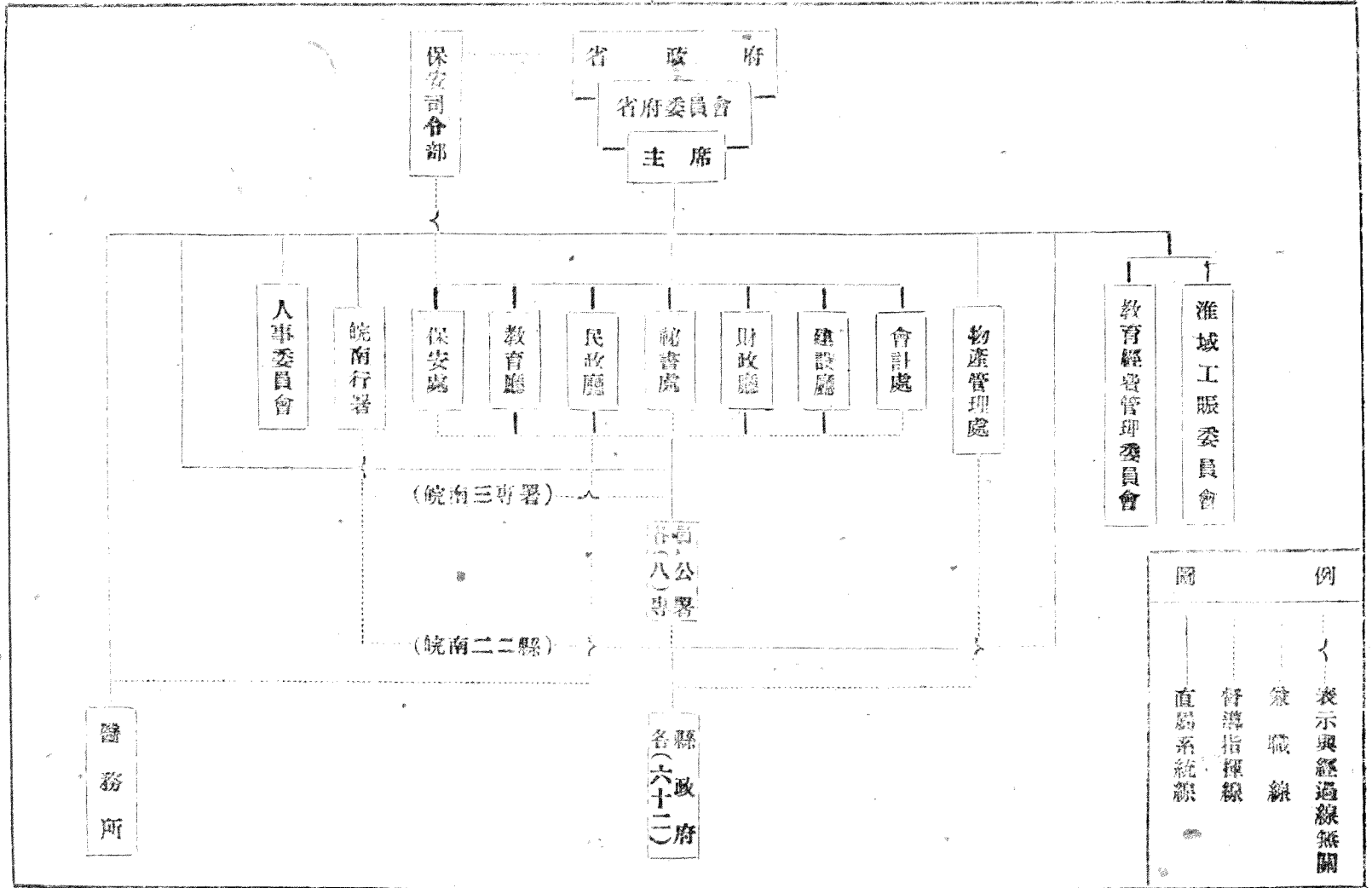
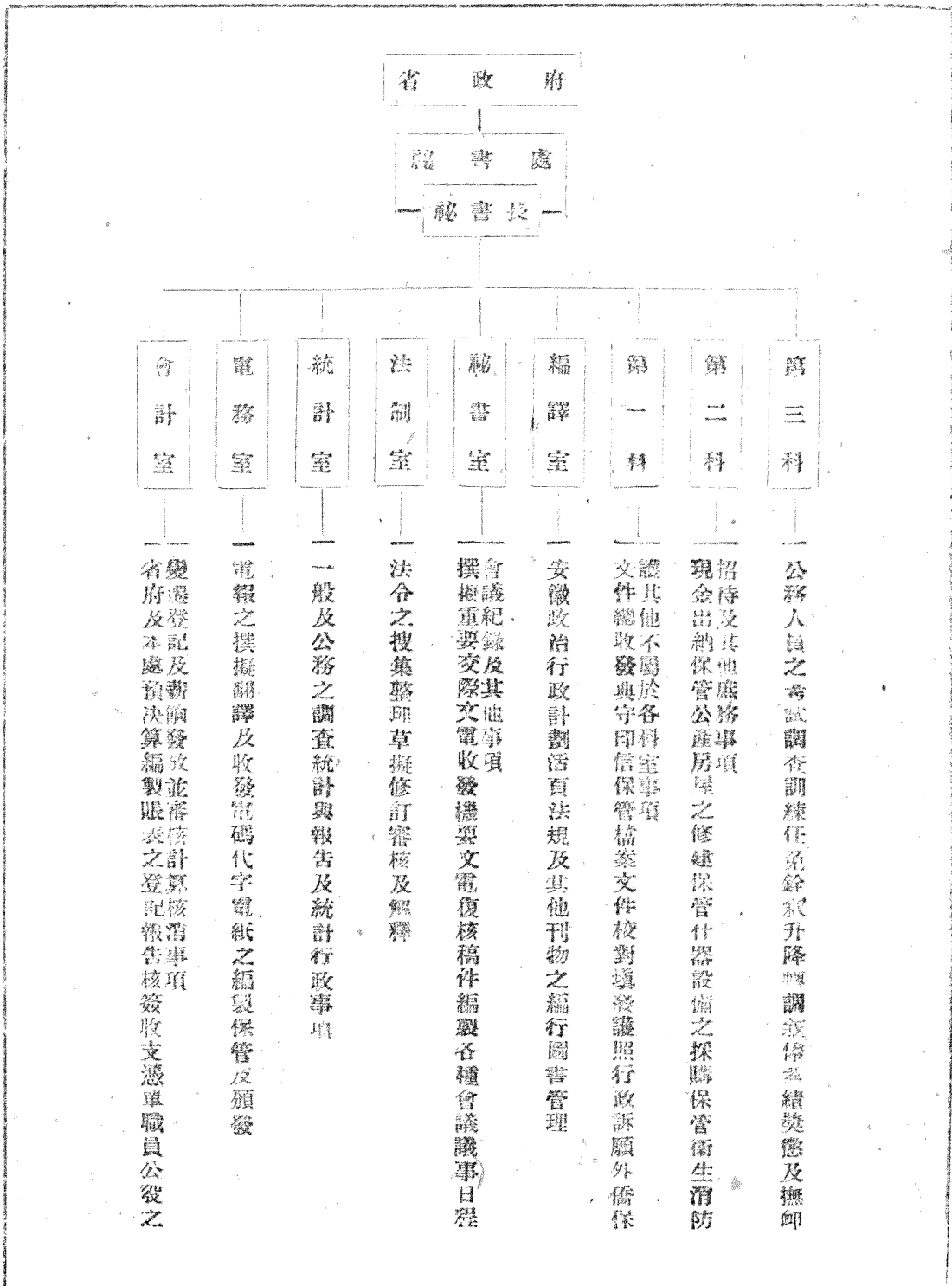

省 政 府

秘 書 處

秘 書 長

會 計 室

變遷登記及對餉發放並審核計算事項
省府及本處預算決算編製賬表之登記報告核簽收支憑單職員公役之

電 務 室

電報之撰擬翻譯及收發電碼代字電紙之編製保管及頒發

統 計 室

一般及公務之調查統計與報告及統計行政事項

法 制 室

法令之搜集整理草擬修訂審核及解釋

秘 書 室

會議紀錄及其他事項
撰擬重要交際文電收發機要文電復核稿件編製各種會議議事日程

編 譯 室

安徽政治行政計劃活頁法規及其他刊物之編行圖書管理

第 一 科

護其他不屬於各科室事項
文件總收發典守印信保管檔案文件校對填發護照行政訴願外僑保

第 二 科

招待及其他庶務事項
現金出納保管公產房屋之修建保管什器設備之採購保管衛生消防

第 三 科

公務人員之考試調查訓練任免銓叙升降調派考績獎懲及撫卹

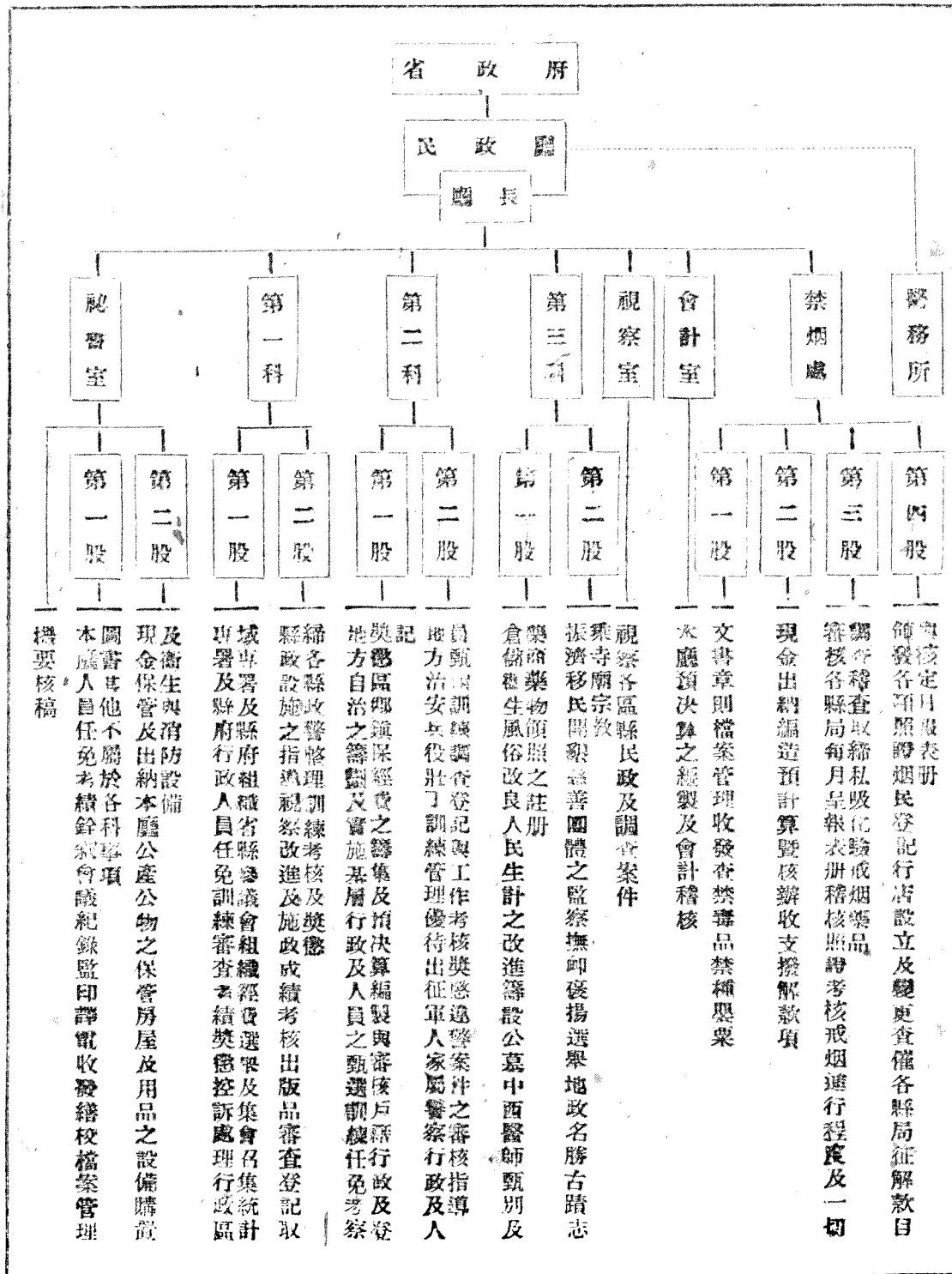

安徽省政府財政廳組織與職掌系統圖

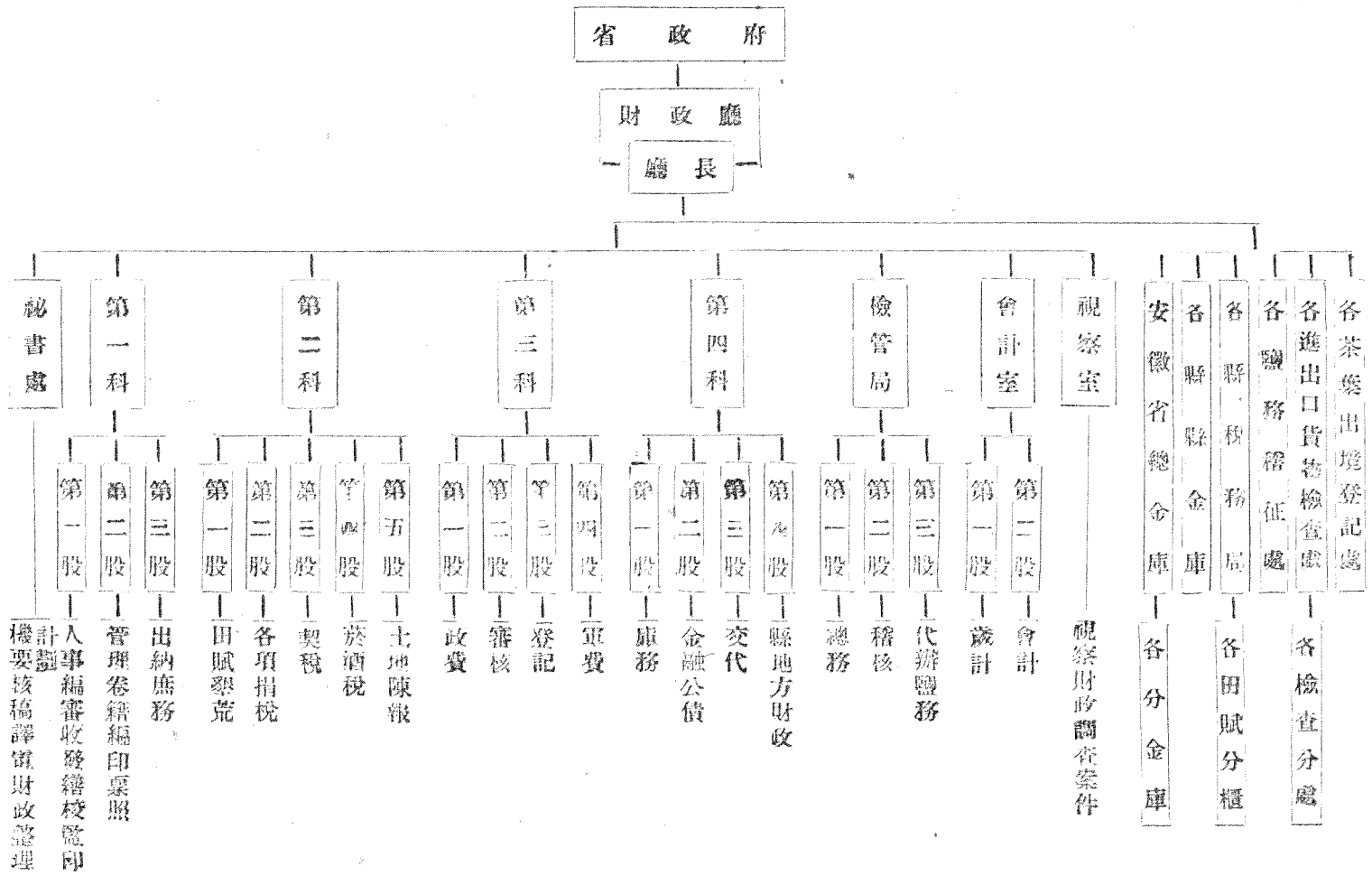

安徽省政府教育廳組織與職掌系統圖

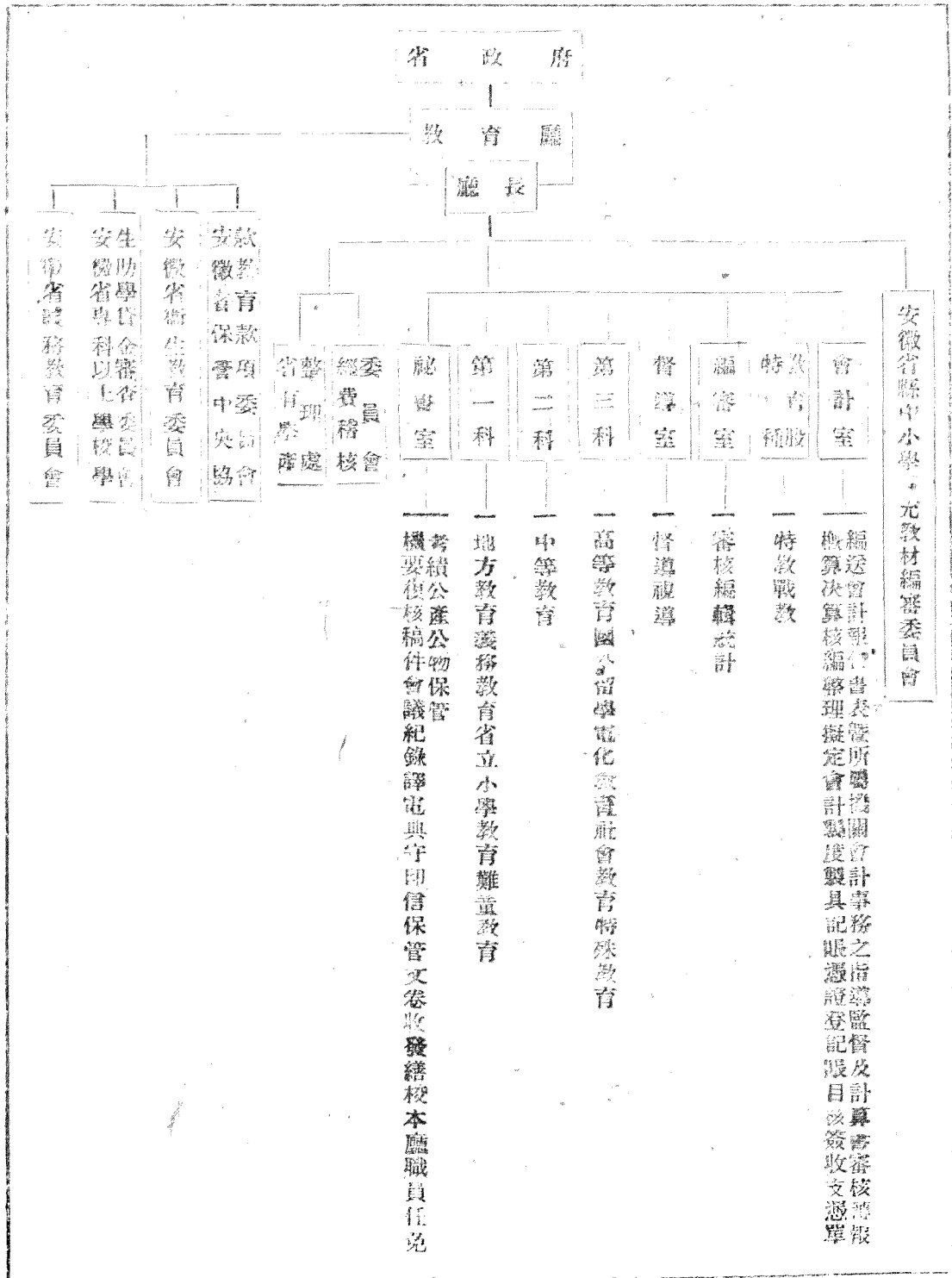

安徽省政府建設廳組織與職掌系統圖

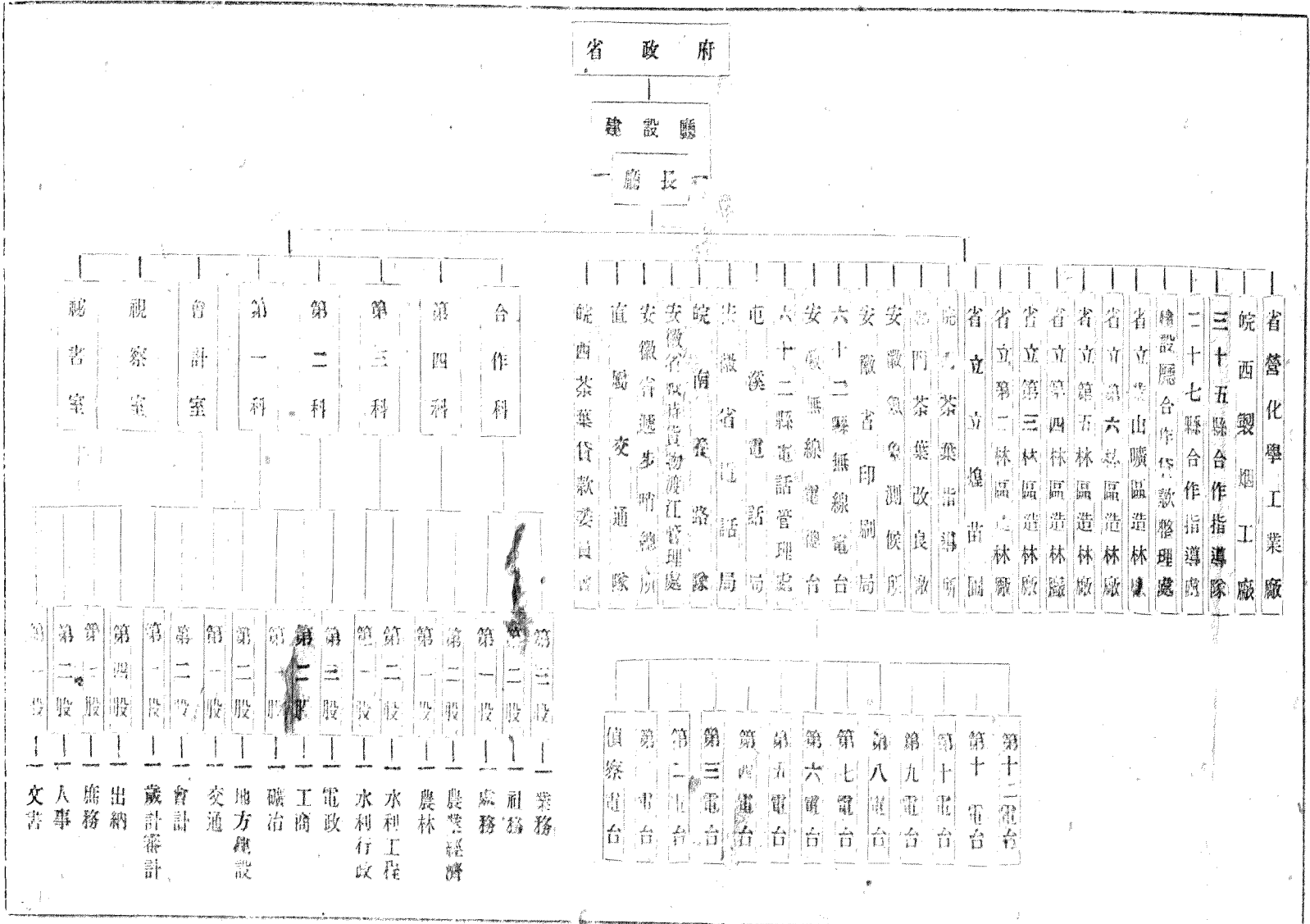

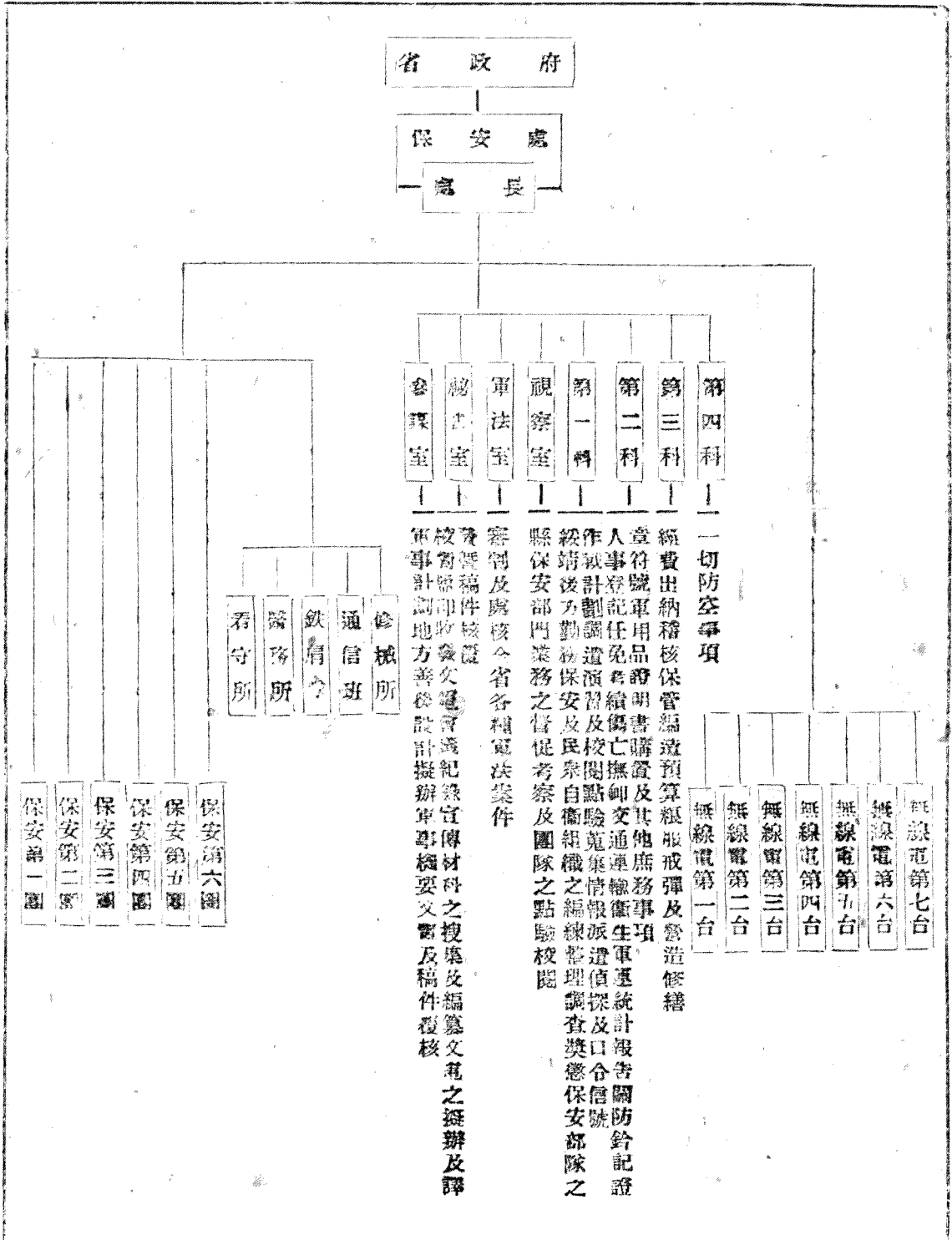

安徽省政府會計處組織與職掌系統圖

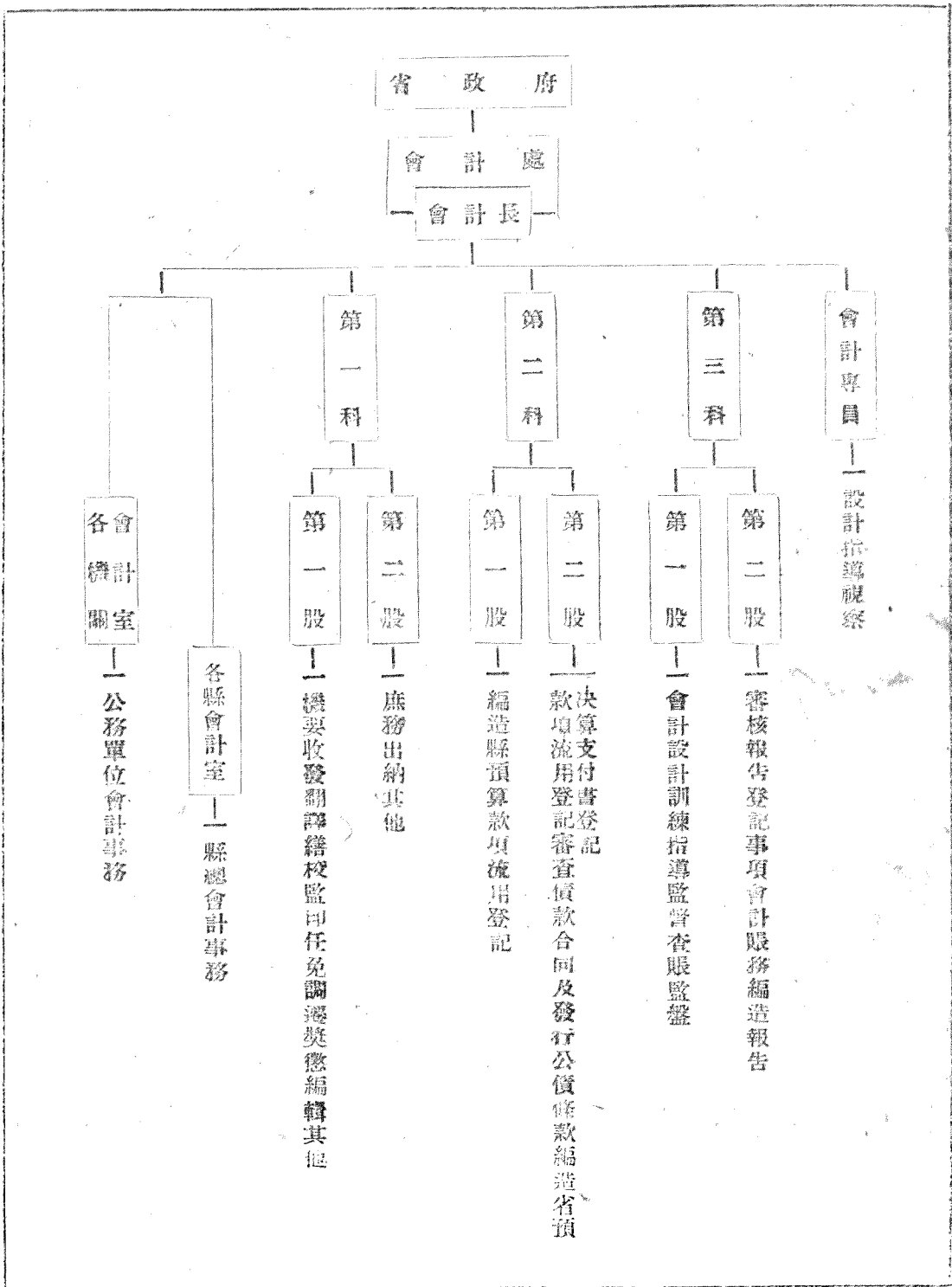

安徽省行政督察專員公署組織與職掌系統圖

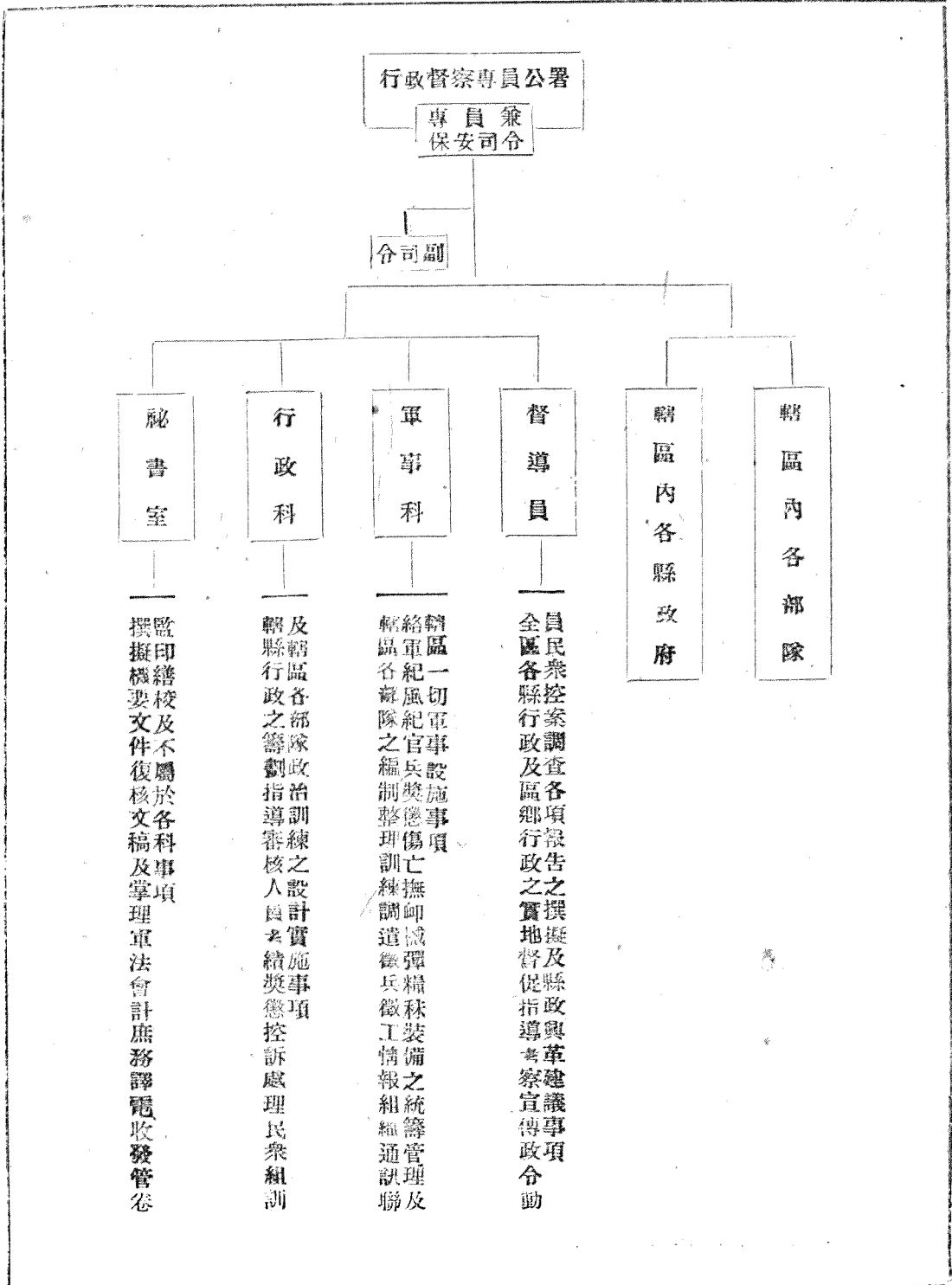

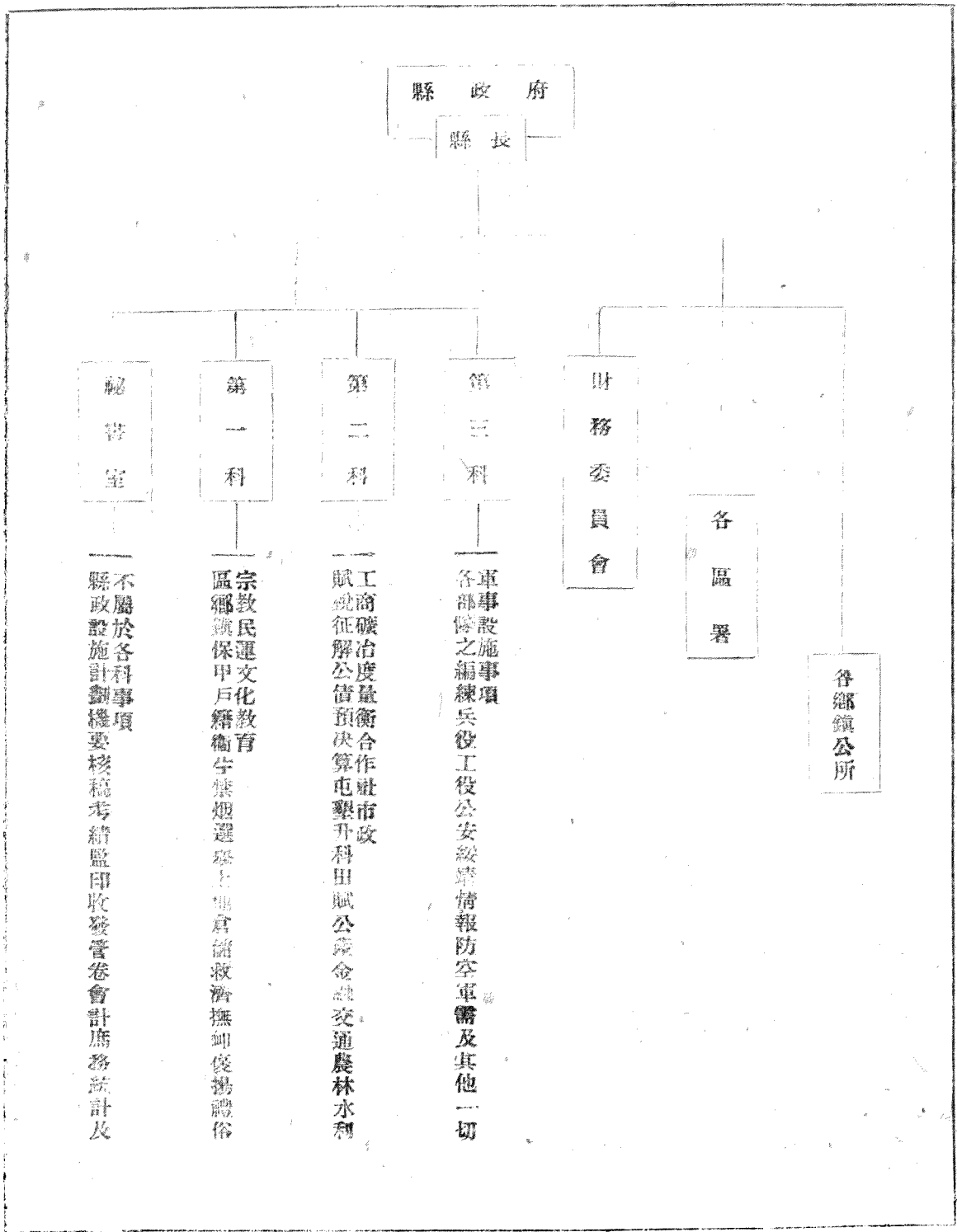

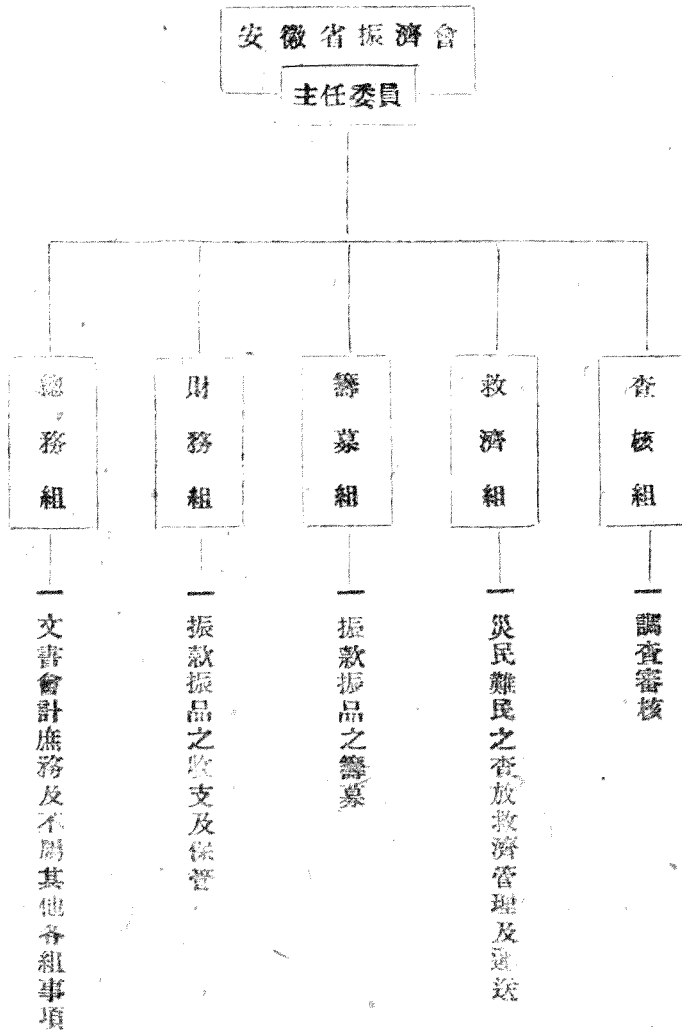

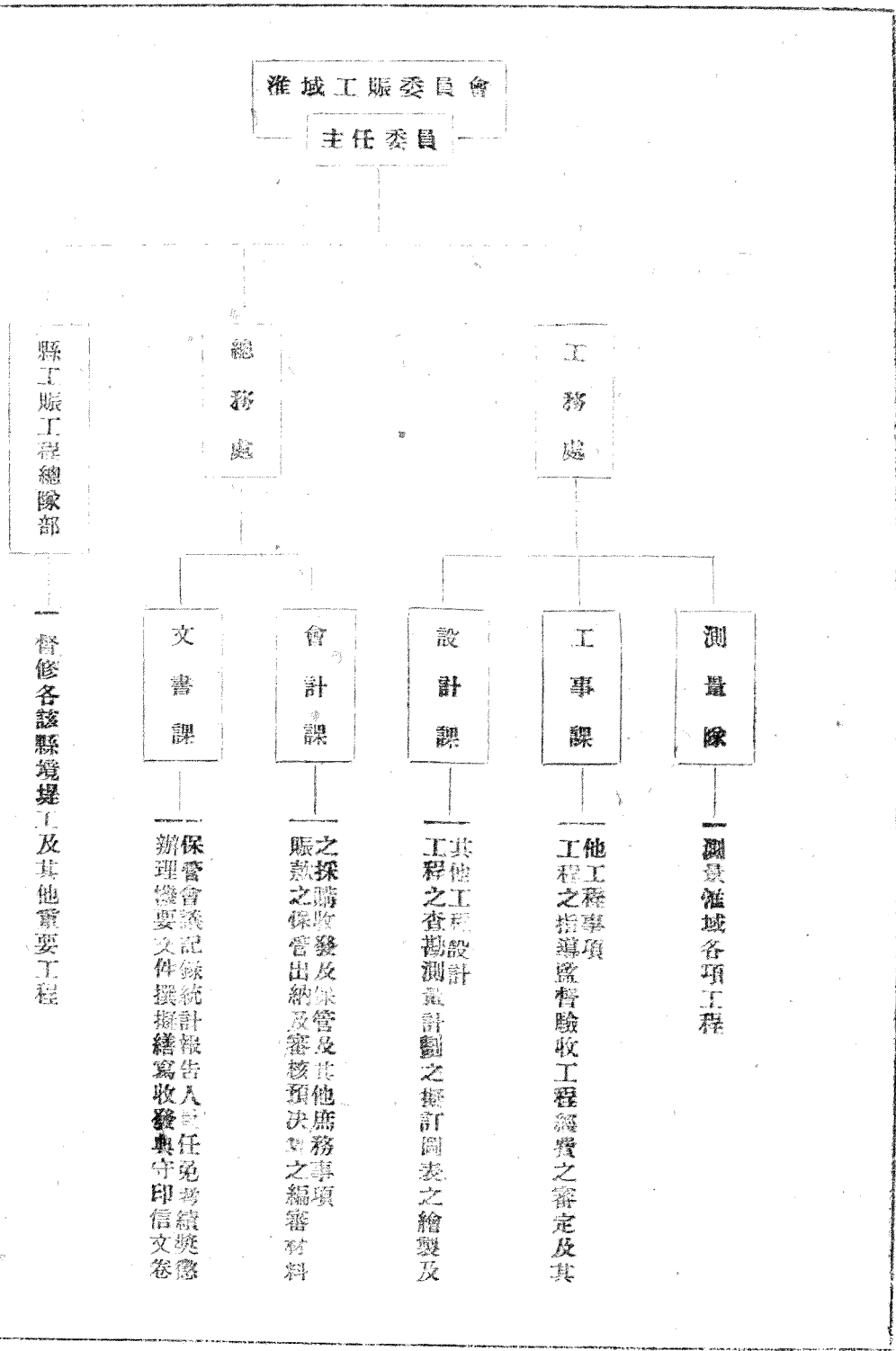

安徽省政府各廳處職員人數及經費分配統計表 二十八年 度

廳 處 別	職 員 人 數	每 月 實 支 經 費 數				
		共 計	俸 給 費	辦 公 費	購 置 費	特 別 費
總 計	635	51,702.74	40,532.27	9,319.21	202.34	1,648.92
祕 書 處	68	8,049.83	4,950.15	2,710.66	80.57	278.45
民 政 廳	81	9,302.00	7,572.00	1,650.00	30.00	250.00
財 政 廳	178	13,680.36	11,458.72	1,961.24	44.80	215.60
教 育 廳	72	5,173.91	3,790.04	1,181.50	25.97	176.40
建 設 廳	97	5,201.84	4,466.84	455.00	21.00	259.00
保 安 處	139	10,094.80	8,264.52	1,360.81		469.47

附註：1. 本表所列某處人員及經費係包括本處及附屬業務所修械所通訊班鉄肩隊等。

2. 所列財政廳人員及經費係包括本廳及土地陳報處鹽務科及私管局等。

3. 各廳處臨時均單併辦公費內。

安徽省政府各廳處職員籍貫統計表二十八年歷

省別 野性別 廳處別	共 計			安 徽		河 南		滬 北		廣 西		貴 東		江 西	
	計	男	女	男	女	男	女	男	女	男	女	男	女	男	女
計	635	631	4	409	3	13		15	1	58		6		4	
新 書 處	68	68		30		5		7		15				2	
民 政 廳	81	81		52		1				11					
財 政 廳	178	175	3	112	2	5		5	1	3				2	
教 育 廳	72	72		67											
建 設 廳	97	96	1	66	1			1		14		1			
保 安 處	139	139		88		2		2		15		5			

山 東		江 蘇		湖 南		浙 江		四 川		陝 西		河 北		遼 寧		未 詳	
男	女	男	女	男	女	男	女	男	女	男	女	男	女	男	女	男	女
9		44		19		14		3		1		10		4		22	
2		5		1		1											
1		5		3		3				1		1		3			
3		21		3		2		2				6				1	
		2				2								1			
1		5		1		1		1				2				9	
2		6		11		5						1				2	

安徽省政府各廳處職員年齡統計表二十八年度

廳 處 別	共 計			16--20			21--25			26--30			31--35		
	計	男	女	計	男	女	計	男	女	計	男	女	計	男	女
總 計	635	631	4	18	18		84	82	2	164	163	1	147	146	1
秘書處	68	68		3	3		4	4		17	17		19	19	
民政廳	81	81		3	3		14	14		13	13		10	10	
財政廳	178	175	3	4	4		21	20	1	54	53	1	38	37	1
教育廳	72	72					7	7		15	15		28	28	
建設廳	97	96	1				7	6	1	27	27		21	22	
保安處	139	139		8	8		31	31		38	38		30	30	

36-40			41-45			46-50			51-55			56-60			61以上		
計	男	女	計	男	女	計	男	女	計	男	女	計	男	女	計	男	女
117	117		51	51		29			20	20		5	5				
13	13		4	4		3	3		3	3		2	2				
26	26		5	5		5	5		3	3		2	2				
28	28		20	20		10	10		3	3							
13	13		6	6		2	2		1	1							
22	22		9	9		6	6		3	3		1	1				
15	15		7	7		3	3		7	7							

安徽省政府各廳處職員教育程度統計表 二八年

廳 處 別	共 計		一 般 教 育												初 等 教 育						
			合 計		高 等 教 育						中 等 教 育				畢 業		肄 業				
	計	男	女	男	女	國 外		國 內				畢 業		肄 業		畢 業		肄 業			
						業 畢	肄 業	業 畢	肄 業	業 畢	肄 業	業 畢	肄 業	男	女	男	女	男	女	男	女
總 計	635	541	4	488	3	8		4		114		34		276	3	43		7		2	
審 計 處	63	68		60		1				9		2		35		10		2		1	
民 政 廳	81	81		70		2				23		4		35		5		1			
財 政 廳	178	175	3	132	2			1		28		12		74	2	16		1			
教 育 廳	72	72		61		4		2		27				25		2		1			
建 設 廳	97	96	1	84	1	1				17		13		46	1	7					
安 撫 處	139	4139		81				1		10		3		61		3		2		1	

軍 警		一 般 教 育										特 種 教 育		其 他	
全 計	高 等 教 育	中 等 教 育		初 等 教 育		畢 業		肄 業		男	女	男	女		
		畢 業	肄 業	畢 業	肄 業	畢 業	肄 業	畢 業	肄 業						
35	8			24		2				1		64	1	44	
1				1								4		3	
2	1			1								7		2	
6	1			6								19	1	18	
2	1			1								12		7	
3				1		1				1				9	
21	5			15		1						32		5	

安徽省政府各廳處職員統計圖

二十八年度

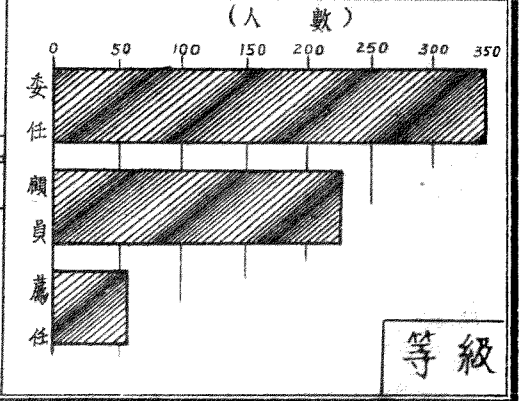
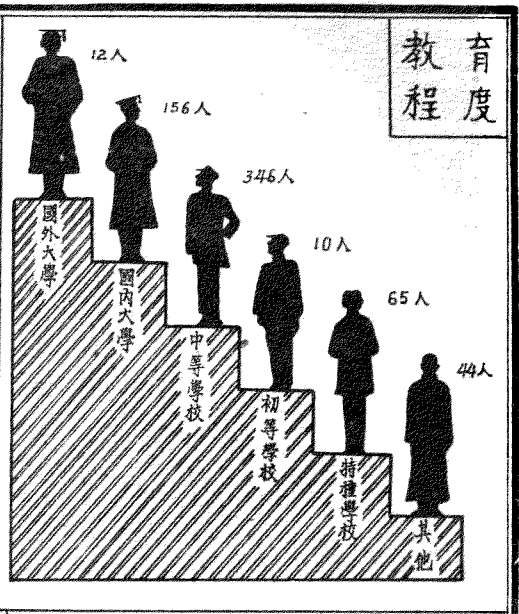
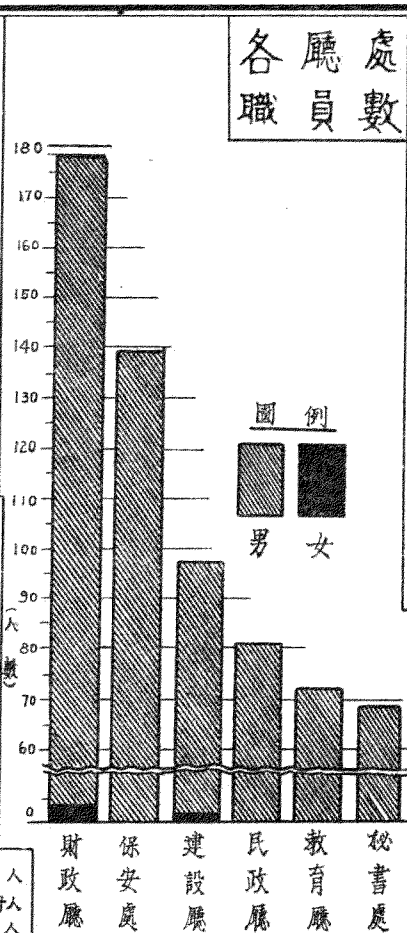
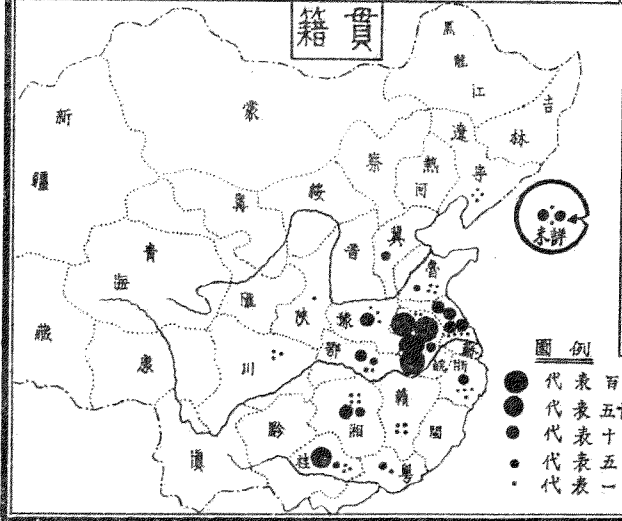
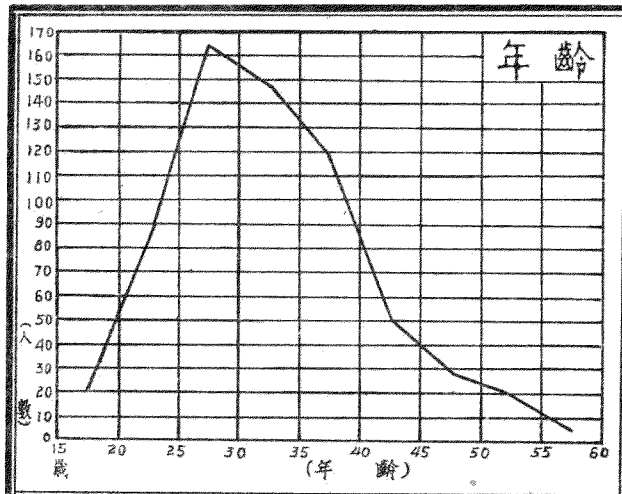

安徽省政府各廳處職員進退統計表二十八年度

廳 處 別	上 年 原 有	本 年 昇 等	本 年 新 任	本 年 退 職					本 年 降 等	本 年 現 有
				在 職 不 及 一 年 者	在 職 一 年 至 三 年 者	在 職 三 年 至 五 年 者	在 職 五 年 至 十 年 者	在 職 十 年 以 上 者		
總 計	469	75	297	103	21	4	2	1		635
泌 書 處	46	9	33	6	3		2			68
民 政 廳	54	3	57	27	3					81
財 政 廳	169	9	36	12	12	3				178
教 育 廳	42	7	32	2						72
建 設 廳	73	17	35	7	2	1		1		97
保 安 處	85	30	104	49	1					139

安徽省政府頒行本省單行法規概況表二十八年度

類別	法規名稱	核定方式	頒行日期	法規要旨	歸檔字號
民政	安徽省民廳禁烟處視察員服務規程	省府第七二三次常會通過	一月六日	規定視察員派赴各縣考察督促各縣禁政	本省戰時禁煙單行法規卷
	安徽省各縣政府禁煙股主任任用規程	同上	同上	規定各縣禁煙股主任任用資格標準	同上
	安徽省戰時各鄉鎮務會議規則	省府第七一九次常會通過	同上	檢討與決定鄉鎮工作進行事項	保甲大綱卷
	安徽省戰時各縣保公所組織暫行規程	同上	同上	規定各縣保公所組織	同上
	安徽省戰時各縣保務會議暫行規程	同上	同上	爲集思廣益以謀保務之進展	同上
	安徽省戰時各縣保民大會規則	同上	一月	訓導民衆行使民權	同上
	安徽省戰時各縣甲長服務規則	同上	同上	規定甲長應盡之職責	同上
	安徽省各縣鄉鎮保甲長資格及選委簡章	同上	同上	爲慎重選用鄉鎮保甲長人員以推進基層行政工作	同上
	安徽省戰時禁烟禁毒考成暫行辦法	省府第七二三次常會通過	一月六日	規定考核各級辦理禁政人員成績分別獎懲	本省戰時禁煙單行法規卷
	安徽省戰時各縣禁烟專款清解辦法	同上	同上	規定各縣政府以前任內及歷任遞交存未解之禁烟專款清出依限撥解或劃撥歸整	同上
	安徽省戰時煙土登記辦法	同上	同上	規定稅貨私土一律按期中請登記並繳納手續費粘貼費證逾期以私土論罪	同上
	安徽省戰時私土登記印花證貼用辦法	同上	同上	規定所有私土一律報請登記貼印花稅證並印發印花證	同上
	安徽省戰時查緝私土給獎辦法	同上	同上	爲鼓勵查緝私土並提高查緝人員給獎標準	同上
	安徽省戰時登記各縣土膏行店暫行辦法	同上	同上	規定各縣土膏行店已領照者依限聲請登記並繳清欠費領照者准依限聲請登記領照	同上
	安徽省戰時烟毒治罪暫行辦法	同上	同上	關於判處烟毒案件治罪辦法之製訂	同上

安徽省政府頒行本省單行法規概況表(續一)

類別	法規名稱	核定方式	頒行日期	法規要旨	歸檔字號
民政	安徽省戰時各縣政府禁煙設組暫行規程	省府第七二三 次常會通過	一月六日	規定各縣政府第一科內設立禁煙股及其職掌	本省戰時禁煙 單行法規卷
	安徽省戰時煙民登記暫行辦法	同上	同上	為清查烟民便於施戒以期澈底戒絕烟毒	同上
	安徽省成煙所暫行規程	同上	同上	規定戒烟組織及職掌	同上
	安徽省戰時各區行政督察專員公署組織暫行辦法	省府第七一九 次常會通過	一月一〇日	健全顯著組織	專署組織卷
	安徽省戰時各縣縣政府組織暫行規程	省府第七二〇 次常會通過	一月一四日	調整各縣政府組織以增進縣行政效率適應抗戰需要	縣政府組織卷
	安徽省戰時施政綱領	省府第七二一 次常會通過	一月一五日	為調整本省政治展開政治抗戰完成一面抗戰一面建國之任務	施政綱領卷
	安徽省各縣牲畜登記暫行辦法	省府第七三〇 次常會通過	二月七日	保障民間牲畜防除盜竊及私宰私運俾利農耕及運輸
	安徽省各行政區戰時縣政督察員選派及事務辦法	省府第七二八 次常會通過	二月一〇日	促進各縣戰時行政效率增強抗戰力量
	安徽省各縣政府政務警察整理辦法	省府第七二九 次常會通過	同上	整飭各縣政務警察	第二三二號
	安徽省各縣行政人員任用暫行辦法	同上	二月二三日	為統一戰時各縣行政人員之任用標準及程序俾增進縣政效能	第二三一號
	安徽省各縣縣政府政務指導員服務規則	省府第七二八 次常會通過	三月一日	確定各縣政務指導員之職責及服務辦法俾增進工作效能	第二五九號
	安徽省戰時各縣縣行政會議章程	同上	同上	為集思廣益檢討與決定地方應興應革事宜	同上
	安徽省各縣縣長視察辦法	同上	同上	規定縣長實地督察各區鄉保甲務考查地方情形	同上
	安徽省游擊戰區縣政實施辦法	同上	同上	為鞏固游擊戰區政權根絕奸偽組織掌握民衆襲擊敵人收復失地俾利抗戰
	安徽省戰時各區行政督察專員視察辦法	省府第七三三 次常會通過	同上	為側重各區行政督察專員督察縣政治軍事設施視察地方情形藉以調整及展開各縣政務	第二九五號
安徽省二十八年各縣施政準則	省府第七三七 次常會通過	三月二〇日	為統一意志整齊步伐以增進各縣行政效能爭取抗戰最後勝利	行一字第二七 四號	

安徽省政府頒行本省單行法規概況表(續二)

類別	法規名稱	核定方式	頒行日期	法規要旨	歸檔字號
民政	安徽省各縣建倉積設計劃	省府第七三九次常會通過	三月二十八日	卸貧備荒調節糧食
	安徽省各縣募集徵麥訂行辦法	同上	同上	督促各縣辦理縣鄉(鎮)保倉以卸貧備荒
	安徽省政府各廳處視察員服務規則	省府第七四五次常會通過	四月四日	健全視察制度整飭吏治
	安徽省政府巡迴視察團組織及服務規則	同上	同上	為督察督促及指導各級行政機關政務實施狀況並廣行檢舉貪污整飭吏治
	安徽省戰時各縣鄉鎮保甲應辦主要政務及指導考核辦法	省府第七二八次談話會通過	四月二十八日	為促進各縣鄉鎮保甲政務及便於指導考核
	安徽省各縣戰時政務實施及經費支應辦法	省府第七四八次常會通過	同上	為貫徹政令實施提高縣行政效能以適應抗戰建國需要
	安徽省戰時各行政區政治軍事推進委員會組織章程	省府第七四四次談話會通過	四月三〇日	為集思廣益謀政治與軍事同時並進以奠定抗戰建國之基礎
	修正安徽省縣鄉鎮保倉保管委員會組織規程	同上	五月三日	規定鄉鎮保倉保管委員會組織
	安徽省戰時保甲人員訓練綱要及訓練甲長辦法	省府第七四八次常會通過	五月十一日	為養成基層幹部健全基層組織俾增進行政效能
	安徽省戰時各縣保甲人員獎懲暫行規程	省府第七五〇次常會通過	五月十四日	規定考核保甲長表結之標準
	安徽省禁蓄髮辮實施辦法	省府第七〇三次常會通過	五月二十五日	厲行取締男女蓄辮陋習
	修正安徽省厲行禁止婦女纏足辦法	同上	同上	禁絕婦女纏足陋習
	安徽省提倡民衆穿著短衣暫行辦法	同上	同上	在推廣期間為節省布料便利操作並改善文弱積習振刷民衆精神
	安徽省各縣辦理民刑軍法案件及行政處分執行注意事項	省府第七五四次常會通過	五月二十六日	規定各縣辦理民刑軍法案件及行政處分應注意事項
	安徽省各縣鄉鎮保甲理民救護合一辦法	省府第七四七次常會通過	五月	規定政教衛合一辦法	保甲大綱卷
	安徽省各縣保甲清理衛生規則	省府第七五四次常會通過	六月一日	防止疫症流行以保民衆健康	清潔運動卷
	安徽省各縣撲滅蚊蠅辦法	以濟字三一〇號訓令頒行	二月十五日	為普遍撲滅蚊蠅以預防傳染病發生俾保衛民衆健康

安徽省政府頒行本省單行法規概況表(續三)

類別	法規名稱	核定方式	頒行日期	法規要旨	歸檔字號
民政	人民呈遞書狀簡易程序	以民銓字第四八〇號訓令頒行	七月	規定人民控訴呈遞書狀程序
	查禁控案程序	以民銓代電頒行	同上	規定人民或團體依法呈控報案案件程序
	安徽省各縣診療所暫行規程	省府第三八六次談話會通過	同上	規定診療所實施防疫急救診治以謀民衆健康
	安徽省游擊戰區各縣縣政府臨時辦事處組織及經費支給辦法	省府第七五八次常會通過	八月八日	游擊戰區各縣如遇全境皆有敵蹤轄境內無法行使職權得呈准於其邊境或鄰境內設置臨時辦事處
	游擊戰區各縣經費支給原則	同上	同上	規定游擊戰區各縣經費支給標準
	安徽省各縣國民自衛總隊部與縣政府合併辦公實施辦法	以軍訓保民銓字第四九〇一號訓令頒行	八月一四日	規定總隊部與縣府聯繫求合理組織以期發揮效能
	各區縣行政會議舉行及議案實施程序	以財民銓代電頒行	八月三〇日	爲求發揮實際效能規定各區縣行政會議議案送核程序
	各縣政府人事調整辦法	以民銓字第四五一六號訓令頒行	八月	調整各縣政府人事俾增進工作效能
	各縣每期工作進度表送核及實施程序	以民銓代電頒行	九月六日	爲考察各縣每期工作進度
	安徽省各縣政府政務警察出勤及旅費支給規則	省府第七六五次常會通過	九月七日	爲切實整理以除積弊而增效能
	安徽省各縣政府政務警察獎懲規程	同上	同上	爲考察政警成績分別獎懲
	安徽省各縣政府政務警察訓練辦法	同上	同上	爲訓練政警
	各區專署及縣政府工作報告送核程序	以民銓代電頒行	九月一四日	爲注意實際使考核方法益臻周密
	安徽省各縣戰時縣政促進委員會組織規則	省府第三九四次談話會通過	九月二三日	爲建立全縣推助政治中心機構藉收通力合作之效
	安徽省改良風俗規則	省府第七六五次常會通過	九月	爲實行精神總動員改正醉生夢死之生活養成奮發蓬勃之朝氣剷除一切不良習俗增加抗戰能力
安徽省各縣鄉鎮保倉積穀檢查辦法	省府第九二〇次談話會通過	同上	爲考察各縣建倉積穀成績	

安徽省政府頒行本省單行法規概況表 (續四)

類別	法規名稱	核定方式	頒行日期	法規要旨	檔案字號
財政	幹訓生服務成績考核辦法	省府第七六七次常會通過	一〇月五日	考核各縣幹訓生服務成績	幹字第三七號
	安徽省政府醫務所領藥規則	以民濟字第四〇一四號指令	一二月七日	規定醫務所領藥方法
	安徽省各縣田賦征收章程	省府第七〇六次常會通過	一月一九日	關於田賦征收等規定
	安徽省各縣稅務局組織規程	省府第七二〇次常會通過	關於稅務局組織之規定
	安徽省各縣稅務局辦事通則	同 上	稅務局應辦事項之程序及其統系之規定
	安徽省各縣稅務局成立時接收賦稅辦法	省府第七四五次常會通過	稅務局在成立時期接收賦稅辦法之規定
	修正各縣政府對於稅務局應行協助事項辦法	省府第七五三六次常會通過	各縣政府對於稅務局應行協助辦理催征抗欠稅戶等事項之規定
	安徽省各縣稅局督征官規程	省府第七五八次常會通過	各縣督征官關於應負督征職責等規定
	修正安徽省契稅章程	省府第七四三三次談話會通過	六月一〇日	不產契據納稅標準逾期照價辦理則縣府重新規定提費及超比獎金
	安徽省各縣稅務局緝征契稅辦事細則	同 上	同 上	規定征收契稅有關辦理契稅時一切詳細手續及其他應遵守事項
	安徽省各縣契戶推收章程暫時補充辦法	省府第七九〇次談話會通過	為便利直接征收規定查更各縣田賦現實戶名與住址等辦法
	修正保甲經費籌集辦法	省府第七五五次常會通過	六月二日	以有錢出錢多出多為原則禁止非法攤派減輕人民負擔
	各縣征起舊賦提款補助(鎮)保經費辦法	同 上	同 上	撥補保甲經費之不足
	安徽省各縣經募救國公債清理辦法	同 上	六月九日	登記救債收據俾便換領債票以濟查中飽而維護購債人權益
	修正安徽省各縣舊法幣及銀行鈔票審查所組織規程	省府第七七七次談話會通過	四月一二日	審查法幣維持市面金融穩固法幣信用
安徽省皖北各縣收兌銀幣及現銀暫行辦法	省府第七九〇次談話會通過	八月二日	防止該區現金外匯及鞏固法幣基金	
安徽省非常時期限區進出貨物檢查辦法	省府第七三二次常會通過	一月一六日	對經濟反攻強壁壘仇貨不傾銷土產不資敵	省字第一號	

安徽省政府頒行本省單行法規概況表(續五)

類別	法規名稱	核定方式	頒行日期	法規要旨	歸檔字號
財政	安徽省戰時進出貨物檢查管理辦法	省府第七二六次常會通過	四月二十六日	總理及督察本省各處事宜以期周密與健全檢查標準	省字第二號
	安徽省非常時期戰區進出貨物檢查處視察團服務規則	同上	三月二三日	依檢查辦法十七條之規定分區視察者查各該處一切事宜調停檢網與機構	省字第三號
	安徽省戰區進出貨物檢查處貨物分類及應納費標準表	省府第七四三六次常會通過	四月二十六日	依據部頒統稅規則為免除重征流幣私貨酌核檢費土產內銷概不收費	省字第四號
	修正安徽省非常時期戰區進出貨物檢查辦法	同上	同上	同上	省字第一號
	安徽省戰區進出貨物檢查處組織規程	省府第三八二六次談話會通過	六月二三日	依檢查辦法第一條之規定對敵嚴密防務封鎖起見在接運敵區戰時帶設置檢網專司檢查	省字第二號
	安徽省戰區進出貨物檢查處職工撫卹辦法	省府第三八四六次談話會通過	六月三日	檢查處之設立較為奸商之嫉視或以暴力摧殘或因敵機之轟炸而慘傷員工忠於職守因公傷亡亦不免傷子撫卹以資策勵	省字第五號
	安徽省護商緝私隊服務規程	省府第三八七五次談話會通過	六月二三日	執行緝私任務防止奸商包庇走私土產資敵	護字第一號
	安徽省皖北各縣鹽務稽征處組織規程	省府第七五八次常會備案	七月二八日	遵照部章規定參酌戰區實際情形組設鹽運籌延處統制運銷以濟民食	鹽字第一號
	安徽省財政廳長兼辦皖北鹽務稽征辦法	省府第七三八次常會備案	同上	以合理公允之稅率依照部章征收俾免奸商操縱	同上
	教育	安徽省政府教育廳考選高中畢業生保送教育部升學辦法	九月八日	選送本省高中畢業優秀學生分發後方各大學先修班肄業
安徽省公私立專科以上學校清寒優秀學生助學貸金審查委員會簡章		省府第七八五次常會通過	辦理助學貸金審查事宜	高字第六五三號
安徽省公私立專科以上學校清寒優秀學生貸金暫行辦法		同上	資助皖籍清寒優秀學生深造	同上
安徽省立圖書館暫行規則		省府第七六六次常會通過	九月二九日	集合各省圖書供給大眾閱覽以推廣社會教育提高文化水準	社字第三三八號
安徽省社會教育工作大綱		教育部備案	九月一〇日	普及民衆教育實施國民精神總動員以加強抗戰力	社字第四九〇號
安徽省婦女戰時教育推行委員會組織規程		教育部修正	一月一六日	發勸本省中等以上學校畢業之婦女參加抗戰工作及婦女教育計劃經費籌措督促各級學校兼辦婦女教育事宜	社字第五八八號
安徽省各級學校兼辦社會教育實施綱要		省府第七七二次常會通過	一〇月二三日	督促推行各級學校發辦社會教育之實施以增進工作成效	社字第一四一號

安徽省政府頒行本省單行法規概況表(續六)

類別	法規名稱	核定方式	頒行日期	法規要旨	歸檔字號
教育	安徽省各縣縣立民衆教育館暫行辦法	省府第七七七次通過	六月二日	實施戰時民衆教育改善一般社會生活以提高文化水準加強抗戰力量	社字第一二九號
	安徽省實施失學民衆補習教育計劃大綱	省府第七七七次通過	九月二三日	推行失學民衆補習教育	社字第四〇一號
	安徽省中小學學生抄寫民衆學校課本暫行辦法	省府第七七八次通過	一月二六日	發給知識份子督勵中小學學生辦理失學民衆補習教育	社字第七一八號
	安徽省中學校教師及中等學校學生暫行登記辦法	省府第七七八次通過	一月八日	登記淪陷區域失業教師暨失學學生以謀救濟
	安徽省立臨時中學課程綱要	省府第七三〇次核定	三月一日	規定戰時中學各項訓練綱目俾能適應抗戰建國之需要	第八七號
	安徽省立臨時中學免費生審查委員會組織規程	省府第七三五次核定
	安徽省立臨時中學學生免費證准規程	同
	安徽省中小學教材總審委員會組織規程	省府第七三三次核定	第一五號
	安徽省立臨時中學簡章擬定辦法	省府令頒行	五月四日	第四八號
	安徽省二十八年暑期中學及師範學校學生畢業致送辦法	同	第一九三號
	安徽省二十八年暑期中學及師範學校學生簡則	同	六月六日	同上
	規定接近戰區各城鎮空襲避難之準備辦法	同	五月八日	第五一號
	安徽省公私立中等學校各級學生學籍證明暫行辦法	同	九月一三日	爲公私立中等學校新招各級學生原有學籍證明因疏遺未得有變通證明方式	第六一〇號
	安徽省常年學生招致辦法	同	五月二〇日	第六〇號
	安徽省立中等學校二十八年學期學生繳費辦法	省府第七九六次核定	二月四日	規定學生繳費辦法以便各校有所遵循	同上
	修正高中以上學校軍事教育方案及高中以上學校學生戰時服務組織與訓練辦法	二月二七日	第六三號
	安徽省教育廳補發中等學校學生畢業修業證明暫行辦法	教育部核定	四月二五日	第四〇四號
	規定中等學校學生甄別辦法	省府第八〇四次核定	一月二二日	第一〇八號

安徽省政府頒行本省單行法規概況表(續七)

類別	法規名稱	核定方式	頒行日期	法規要旨	歸檔字號
教育	改訂省立中等學校學生津貼費支配辦法		二月一日	救濟戰區流亡及災區赤貧之學生	第二六一號
	安徽省中等學校寒暑假別員生留校暨回鄉工作辦法		七月一、二日	兵役宣傳 爲謀戰區中等學校新職員暨學生繼續施教受教設立臨時中若干所發揮教育功能實民力	第三三八號
	安徽省立臨時中學暫行規程	省府第七三〇次常會核定	二月七日
	安徽省立臨時中學校主任職員任用規程	省府第七六三六次常會核定	二月五日
	安徽省立臨時中學校教職員待遇細則		三月六日
	安徽省中等學校劃一校容暫行辦法		二月二二日
	安徽省補助各縣立中學附設簡章	省府第八〇一次常會核定	二月二四日	第五八三號
	安徽省各縣鄉鎮保小學暫行規程	省府第七四七次常會修正通過 省府第三八三六次談話會修正通過	五月一、四日	辦理鄉(鎮)保小學基本規程	第三四二號
	安徽省各縣鄉鎮保小學初步實施辦法		七月七日	爲使各縣鄉鎮保小學初步實施期間便於週循劃一訂此辦法調整改設	第二六四號
	安徽省各縣鄉鎮保小學附設夜人班實施辦法	省府第三八六六次談話會修正通過	七月一、八日	依據鄉保小學暫行規程第三條之規定制訂	第二七七號
	安徽省各縣鄉鎮保小學附設短小班實施辦法	省府第四〇〇次談話會通過	一〇月一、三日	依據鄉保小學暫行規程第三條之規定制訂	第六二七號
	安徽省各縣鄉鎮保小學設備標準		八月二、六日	根據鄉保小學暫行規程第三十條之規定並參照本省短小設備標準制訂	第八號
	安徽省各縣鄉鎮保小學經費支給標準		一月一、九日	依據鄉保小學暫行規程第二十七條制訂	第七五一號
	安徽省各縣調查失學兒童失學成人及實施驗入學緩學免學法		一月一、二日	依據鄉保小學暫行規程第四條短小班實施辦法第五條成人班實施辦法第七條制訂	第四〇〇號
	安徽省辦理保小學移用各姓祠產暫行辦法		五月二、一日	依據鄉保小學暫行規程第二四條第三款制訂	第二一〇號
安徽省二十九年度各縣舉辦鄉鎮小學教師短期訓練班辦法		一月一、二、九日	規定訓練期限不得少於兩個月訓練科目爲軍事訓練及行政教育概論小學教學教法等學科學員以招致初中畢業及同等學力者	第七九六號	

安徽省政府頒行本省單行法規概況表(續八)

類別	法 規 名 稱	核定方式	頒行日期	法 規 要 旨	歸 檔 字 號
建設	安徽省非常時期造林運動實施週辦法	府令頒行	二月二日	提倡造林	林字第一號
	安徽省非常時期興辦水利綱要	同上	二月十三日	規定非常時期各縣區應辦重要水利事業	水字第二號
	安徽省各縣戰時航運工具統籌辦法	同上	三月三日	能範圍內舉辦各種重要水利事業	水字第七號
	安徽省戰時各航運工具統委會組織規程	同上	三月六日	推進春耕運動增加糧食生產	農字第五號
	安徽省工賑修復淮堤施工辦法	同上	同上	防止敵偽利用	同上
	安徽省工賑修復淮堤工程隊編組規則	省府常會通過	三月十四日	規定航統委會辦事程序	同上
	淮域工賑築堤防務須知	同上	同上	規定工賑修復堤工辦法	同上
	安徽省工賑修復堤發款辦法	同上	同上	規定工賑修復堤工程隊及管理等方法	同上
	安徽省工賑修復淮堤各級辦事人員獎懲規則	同上	同上	指示前要防空常識	同上
	安徽省工賑修復堤監工員服務規則	同上	同上	規定工賑修復堤發款手續	同上
	安徽省工賑修復堤監工員征用章程	同上	同上	規定工賑修復堤各級人員獎懲辦法	同上
	安徽省工賑修復堤監工員訓練簡章	同上	同上	規定監工員服務注意各點	同上
	安徽省淮域工賑委員會組織章程	同上	同上	規定監工員征用方式及待遇	同上
	安徽省戰時禁種外銷柳產管行辦法	府令頒行	三月十七日	規定訓練方式及課程	同上
	安徽省長江流域幹支各堤督修辦法	省府常會通過	三月二十四日	規定委員職名額各級組織及職掌	同上
安徽省廿八年培修同馬堤施工辦法	同上	四月四日	規定沿江各縣禁種外銷柳產管行辦法	農字第七號	
安徽省籌理農田水利貸款初步辦法	同上	同上	規定沿江各縣禁種外銷柳產管行辦法	同上	
安徽省建設廳合作貸款管理處簡章	同上	四月四日	規定沿江各縣禁種外銷柳產管行辦法	同上	
安徽省各縣合作指導處經收還款簡章	同上	三月二八日	規定沿江各縣禁種外銷柳產管行辦法	同上	
安徽省各縣合作指導處處理貸款事務應注意事項	府令頒行	四月五日	規定沿江各縣禁種外銷柳產管行辦法	同上	
安徽省皖西茶葉指導所組織規則	同上	同上	規定沿江各縣禁種外銷柳產管行辦法	同上	
安徽省建設廳合作貸款整理處辦事細則	省府常會通過	四月七日	規定沿江各縣禁種外銷柳產管行辦法	同上	
	省府頒行	六月十一日	規定沿江各縣禁種外銷柳產管行辦法	同上	水字第一五號

安徽省政府頒行本省單行法規概況表(續九)

類別	法規名稱	擬定方式	頒行日期	法規要旨	歸檔字號
建設	安徽省合作貸款整理委員會組織規程	府令頒行	六月十一日	求取廉價之平與劃一	合貸字第五號
	修正安徽省政治軍事委員會組織規程	省府部會通過	八月三十一日	養成合作指導人員以便推進臨時合作事宜	合指字第二號
	安徽省特種縣區合作指導組織組織辦法	同 上	九月七日	為便利特種縣區實行合作以把握民食增加生產充實糧源之旨	合指字第五號
	安徽省各縣合作指導處舉辦合作講習會暫行辦法	府令頒行	十月七日	制率各除辦中提辦	同 上
	安徽省各縣農業倉庫章程	省府部會通過	十月十七日	實施新製合作訓練培養合作社職員處理	合社字第四號
	安徽省各縣農倉庫章程	省府部會通過	十二月四日	社務經營業務之能力	合農字第五號
	安徽省各縣農倉庫章程	省府部會通過	十二月四日	調整貧農資金	運字第一號
	安徽省各縣農倉庫章程	省府部會通過	十二月四日	整理農倉庫	同 上
	安徽省各縣農倉庫章程	省府部會通過	十二月四日	整理農倉庫	同 上
	安徽省各縣農倉庫章程	省府部會通過	十二月四日	整理農倉庫	同 上
保安	安徽省各縣防空監視隊哨所防範辦法	府令頒行	五月二十九日	為預防奸細洩漏軍事	情字第七號
	安徽省各縣防空監視隊哨所防範辦法	府令頒行	五月二十九日	凡人口稠密重要繁密之區域限期疎散并	民字第七二號
	安徽省各縣防空監視隊哨所防範辦法	府令頒行	五月二十九日	在十里外選定防空隱蔽地點及村落附近設立防空市	情字第八號
	安徽省各縣防空監視隊哨所防範辦法	府令頒行	五月二十九日	為開瞭各地防空監視隊哨所防範實際狀況	情字第四八號
	安徽省各縣防空監視隊哨所防範辦法	府令頒行	五月二十九日	為嚴密對空監視嚴防空襲
	安徽省各縣防空監視隊哨所防範辦法	府令頒行	五月二十九日	加強根據地防空建設籌備各縣縣政
	安徽省各縣防空監視隊哨所防範辦法	府令頒行	五月二十九日	以增進抗戰力量
	安徽省各縣防空監視隊哨所防範辦法	府令頒行	五月二十九日	本會議一切議事程序之規定
	安徽省各縣防空監視隊哨所防範辦法	府令頒行	五月二十九日	規則本會議秘書處組織及職掌
	安徽省各縣防空監視隊哨所防範辦法	府令頒行	五月二十九日	規定獎懲檢舉漢奸方法俾漢奸早日發覺	立字第二七號
其他	安徽省非常時期獎勵檢舉漢奸暫行辦法	省府第七二二次常會通過	二月	及迅速破獲	立字第五二號
	安徽省非常時期獎勵檢舉漢奸暫行辦法	省府第七二二次常會通過	二月	規定省府駐渝辦事處之組織及職員	立字第六號
	安徽省非常時期獎勵檢舉漢奸暫行辦法	省府第七二二次常會通過	二月	集思廣益增進行政效能	立字第一號
	安徽省非常時期獎勵檢舉漢奸暫行辦法	省府第七二二次常會通過	二月	為開瞭各機關工作概況及公私生活行為
	安徽省非常時期獎勵檢舉漢奸暫行辦法	省府第七二二次常會通過	二月	以期互相聯繫淳勵抗戰建國精神
	安徽省非常時期獎勵檢舉漢奸暫行辦法	省府第七二二次常會通過	二月
	安徽省非常時期獎勵檢舉漢奸暫行辦法	省府第七二二次常會通過	二月
	安徽省非常時期獎勵檢舉漢奸暫行辦法	省府第七二二次常會通過	二月
	安徽省非常時期獎勵檢舉漢奸暫行辦法	省府第七二二次常會通過	二月
	安徽省非常時期獎勵檢舉漢奸暫行辦法	省府第七二二次常會通過	二月

安徽省政府頒行本省單行法規統計表 二十八年年度

類別		共計	一月	二月	三月	四月	五月	六月	七月	八月	九月	十月	十一月	十二月
總計		178	33	15	31	20	14	15	9	9	16	6	2	8
民	計	65	22	4	8	4	8	2	3	5	7	1		1
	縣政	16	1	2	5	1				5	2			
	區政	3	1		1	1								
	專政	4		1							3			
	鄉鎮	10	6			1	3							
	保甲	12	12			1								
	倉庫	4			2		1				1			
	衛生	4						2	1					1
	風俗	4						3			1			
	其他	8	2	1		1	1		2			1		
財	計	28	6		2	7		9	2	1				1
	田賦	2	1					1						
	稅捐	20	5		2	3		7	2					1
	備務	1						1						
政	會風	5				4				1				
	計	41	5	7	7	1	4	1	2	1	7	2	2	2
	高等教育	2									2			
	中等教育	20	4	7	6	1					2			
	初等教育	8					2		2	1		1	2	
	社會教育	7	1					1			3	1		1
育	其他	4			1		2							1
	計	33		2	14	6		2		1	2	3		3
	農林	6		1	2	1						2		
	水利	13		1	9	3								
設	交通	5			2									3
	合作社	9			1	2		2		1	2	1		
	保安	5				1	1		2	1				
保	共	能	6		2		1	1					1	

安徽省政府奉行中央法令概況表二十八年度

類別	法令名稱	頒行機關	到達日期	奉行情形	歸檔字號
民政	非常時期難民移徙規則	行政院	一月一六日	飭屬遵照	救濟難民各項法令卷
	抗戰期內受免職停止任用處分公務員暫緩執行辦法	同上	同上	同上	公務員任用法卷
	各縣參議員候選人推補辦法	同上	一月三一日		參議會卷
	參議員各項費用開支辦法	同上	同上		同上
	非常時期保甲長選用辦法	內政部	同上	同上	保甲大綱卷
	解釋修正出版法疑義四點	同上	二月一日	飭屬知照	修正出版法卷
	戰區警察處理大綱	同上	同上	同上	第四〇五號
	救濟難童團體申請補助經費辦法	振委會	二月一〇日	同上	第二〇七號
	戰時民衆團體整理辦法	軍委會政治部	二月一五日	飭屬遵照	第四三〇號
	振濟委員會組織法令	內政部	二月一四日	飭屬知照	第一七〇號
	抗戰傷亡警長警士優核恤標準	同上	二月一五日	同上	第二〇六號
	節約運動大綱補充辦法	行政院	三月一日		第八六號
	節約運動總會組織大綱	同上	三月九日		同上
	省臨時參議會議事規則	同上	三月一〇日	同上	參議會卷
	修正軍委會撫恤委員會組織條例	內政部	三月一四日	同上	第二一三號
	戰地黨政委員會組織綱要	行政院	三月一六日	密令所屬知照	第二一四號
	各省市縣籌辦強民工廠辦法	同上	三月二一日	遵辦並飭屬遵辦	禁烟章程第一卷第五號

安徽省政府奉行中央法令概況表(續一)

類別	法令名稱	頒行機關	到達日期	奉行情形	歸檔字號
民政	各省市縣禁烟專款管理通則	行政院	三月二一日	遵辦並飭屬遵辦	禁烟章程第一卷第五號
	難民證辦法	振委會	同上	代電所屬遵照	第七四號
	各省市縣領照期民分期戒絕實施辦法施行細則	內政部	四月一一日	遵辦並飭屬遵辦
	非常時期保甲待遇及獎勵辦法	同上	四月一二日	飭屬遵照	保甲大綱卷
	戰區各縣縣政府組織綱要修正條文	行政院	四月一三日	飭屬知照	第五三八號
	肅清乞丐游民辦法	振濟會	五月三日	代電所屬遵照	第二四五號
	戰時衛生人員徵調辦法	五戰區長官部	五月一三日	代電飭屬知照	第二五五號
	戰時民衆團體整理補充辦法	同上	五月一四日	飭屬遵照	第四三〇號
	災難兒童訓育目標及方法與災難兒童感化訓練實施綱要	振委會	同上	代電飭屬遵照	第二〇七號
	黨政軍機關人員小組會要與公私生活行政輔導辦法	行政院	五月二六日	飭屬遵辦	第三五二號
	花柳病及預防方法	衛生署	五月二七日	飭屬知照	第二六六號
	調查整理正用慈善機關團體注意事項	振委會	五月二八日	代電飭屬遵照	第二九三號
	省參議會開會休會日期規程	行政院	六月二日	代電轉省臨委會知照	參議會條例卷
	人民榮譽獎章獎狀審核辦法	同上	六月七日	飭屬知照	第二六九號
	振款振品管理規則	振委會	同上	令難民救濟會安徽分會遵照	第七四號
全國各地標準時間暫行辦法	內政部	六月一九日	代電飭屬遵照	第三七一號	
修正第二次全國內政會議規程及議事規則	同上	六月一七日		第三二五號	

安徽省政府奉行中央法令概況表(續二)

類別	法令名稱	頒行機關	到達日期	奉行情形	歸檔字號
民政	非常時期難民移遷條例	行政院	六月二二日	飭屬遵照	第七四號
	修正振濟委員會組織法	同上	六月三〇日	飭屬知照	第一七〇號
	非常時期人民榮譽獎章獎狀頒給條例	同上	七月一〇日	同上	第二六九號
	修正軍事委員會戰地黨政委員會組織綱要	同上	七月一四日	同上	第三一四號
	民衆肅奸網及辦理聯保連坐辦法	戰地黨政委員會	八月五日	代電飭屬遵辦	第五一六號
	各縣設立忠烈祠辦法	軍政部	八月六日	飭屬遵照	第一七七號
	請領卹金須知	軍委會	八月六日	飭屬及保安團隊遵照	陸空軍撫卹條例卷
	人民守土傷亡撫恤實施辦法	行政院	同上	飭屬遵照	第四四七號
	縣市宣傳組織及工作綱要	同上	八月一〇日	同上	第四三七號
	修正勘報災款規程第十條條文	內政部	八月二八日	同上	第二八二號
	災難兒童養或保育院所學級編制及課程分配	振委會	八月二三日	飭屬遵辦並飭省立臨小遵辦	第二〇七號
	肅清私存烟土辦法大綱	行政院	八月二八日	遵辦並飭遵辦	禁烟章程第一卷第五號
	督辦肅清私存烟土公署組織規程	同上	同上	同上	同上
	都市計劃法	同上	八月三〇日	飭屬知照	第四四五號
	戰時行政工作考核團組織規程	同上	九月六日	同上	第四五〇號
	舉辦全國警官總登記辦法	內政部	九月八日	飭屬遵辦	警官總登記卷
	修正慈善團體法施行規則	行政院	九月一三日	飭屬知照	第二九三號

安徽省政府奉行中央法令概況表(續三)

類別	法令名稱	頒行機關	到達日期	奉行情形	檔歸字號
民政	各省市組設巡迴戒烟隊辦法	內政部	九月一四日	遵辦並飭屬遵辦	禁烟章程第一卷第五號
	公務員僱員及公役遭受空襲損害暫行救濟辦法	同上	九月二五日		第三七〇號
	保建兒童衣食住暫行辦法	振委會	一〇月一二日	飭屬遵照	第二〇七號
	難童救濟教養團體指導改進辦法	同上	一〇月三日	同上	同上
	查禁社會神權迷信辦法	行政院	一〇月一三日	代電飭屬遵辦	第三七二號
	公務員家屬及同僚間相互檢察獎勵暫行條例	同上	同上	飭屬知照	第五〇三號
	修正軍事委員會戡地政委員會暨分會組織綱要	同上	一〇月二三日	密令所屬知照	第三一四號
	忠義事蹟採訪辦法	同上	同上	飭屬注意採訪	第九一號
	查禁種烟督察團組織簡章	同上	同上	遵辦並飭屬遵辦	禁烟章程第一卷第五號
	中央訓練團各期受訓人員調集辦法	中央訓練委員會	一一月一六日	飭屬知照	第五一二號
	專員縣長警察局抗戰殉職特卸標準	行政院	一一月二七日	飭屬遵照	卹字第四六〇號
	戰時公務員因公受傷核給醫藥費暫行辦法	同上	一一月三〇日	同上	同上
	縣各級組織要	同上	一二月七日	代電飭屬知照	縣政府組織卷
	各級黨政關係調整辦法	同上	同上	密令飭屬知照	同上
	修正寺廟興辦公益慈善事業實施辦法	內政部	一二月一一日	飭屬遵辦	第三八〇號
	小本貸款規則	振委會	同上	同上	同上
	非常時期縣市中醫診療所組織通則	內政部	一二月一七日	同上	診療所辦法卷

安徽省政府奉行中央法令概況表 (續四)

類別	法令名稱	頒行機關	到達日期	奉行情形	歸檔字號
民政	檢查各省市烟民暫行辦法	內政部	一二月一四日	飭屬依限檢查完竣列表具報	禁烟章程第二卷第五號
	中央訓練委員會統一各地訓練機關辦法及訓練綱領	同上	一二月二二日		第五五九號
財政	遺產稅暫行條例	財政部	一月一六日	通令各行署專署縣府知照
	非常時期過分利得稅條例	行政院	一月一八日	同上
	修正非常時期過分利得稅條例第一條至第五條條文	同上	九月五日	同上
	各省市田賦征收通則	同上	九 月	同上
	戰區土地租稅減免及耕地荒廢救濟辦法	軍事委員會 行政院	九 月	已遵照規定擬具施行細則
	勘報災歉規程	通令所屬知照
	修正土地賦稅減免規程	同上
	營業稅法	同上
	土菸葉特稅征收暫行章程	同上
	審計部組織法	行政院	五月一八日	通飭知照	制環字第一一七三號
	修正審計法第十條條文	同上	同 上	同上	制環字第一一七二號
	審計法施行細則	同上	七月二三日	同上	制環字第一八〇八號
	軍委會撫卹委員會擬定轉發卹金暫行辦法	同上	四月二〇日	同上
	戰時雇員公役因公傷亡給卹暫行標準	同上	七月七日	同上
	戰時鄉鎮保甲長及聯保主任因公傷亡給卹暫行標準	同上	一二月一二日	同上

安徽省政府奉行中央法令概況表 (續五)

類別	法令名稱	頒行機關	到達日期	奉行情形	歸檔字號
財政	審計部訂定各機關接到審核通知限期聲復辦法	行政院	六月八日	通飭知照
	民國二十八年建設公債條例	同上	同上	同上
	民國二十八年軍需公債條例	同上	同上	同上
	公庫法施行細則	同上	一〇月	同上
	節約建國儲蓄券條例	同上	一〇月二十六日	同上
	財政部公庫署組織法	同上	十一月三〇日	同上
	修正公務員交代條例第二條第四條及第十一條條文	同上	一二月	同上
教育	各省市分區輔導職業學校辦法大綱	教育部	一月一六日	電仰各職業學校於電到三日內將上學期假期實習作業辦法連同時間表及指導人員姓名報核彙轉	第八二六號
	二十七年未受集訓學生權宜辦法	同上	三月二一日	轉飭各校遵照	第九五九號
	戰區中等學校學生入校時間辦法	同上	三月六日	同上	第七一八號
	中等以下學校學生抄寫民衆學校課本辦法	同上	五月一〇日	轉飭各級學校遵辦	第四六七號
	修正兵役教育實施辦法大綱	同上	九月五日	轉飭各校遵辦
	兵役宣傳及監督實施方案暨中等以上學校學生服勞務宣傳實施綱領	行政院	一月一一日	同上	第七〇五號
	先師孔子誕辰教師節合併舉行紀念秩序單	教育部	一〇月三日	轉電各校及區縣遵照	第七〇五號
	教師紀念節暫行辦法	同上	同上	同上
	中等學校畢業學生訓導證書格式	同上	一二月一四日	印發各校遵照

安徽省政府奉行中央法令概況表 (續六)

類別	法令名稱	頒行機關	到達日期	奉行情形	歸檔字號
教育	訓育綱要	教育部	三月一八日	令發各校遵照
	短期職業訓練班學生升學暫行辦法	同上	三月二五日	不省無知專職業訓練班 之設各縣政府並函請省 轉令各縣該項辦法會同 黨部依照該項辦法會同 組織各縣民教館遵照
	婦女戰時教育實施辦法	行教部	一月六日	轉發各縣遵照	第二八號
	民教館工作大綱	教育部	五月一七日	轉發各縣遵照	第一七號
	民教館輔導各地社會教育辦法大綱	同上	五月一七日	轉發各縣遵照	同上
	師範學院教育學院師範學校及 教育並輔導中等以下學校兼辦社會 教育辦法	同上	五月一九日	同上	第四一五號
	各級學校兼辦社會教育經費支給辦 法	同上	同上	同上	同上
	各級學校兼辦社會教育暫行工作標 準	同上	七月三十一日	轉發行署各專署縣政府 中小學校遵照	同上
	各級學校社會教育推行委員會組織 綱要	同上	同上	同上	第四一三號
	民教館規程	同上	同上	轉發行署各專署縣政府 遵照	第六三六號
	各縣市社會教育推行委員會組織綱 要	同上	九月五日	同上	第六四二號
	社會教育機關協助各級學校兼辦社 會教育辦法	同上	同上	轉發行署各專署縣政府各 公私立中小學遵照並轉 飭遵照	第四三號
	各縣市各級學校兼辦社會教育考核 辦法	同上	同上	同上	第四三一號
	中國童子軍團兼辦童子軍暫行辦法	同上	同上	轉發各行署專署縣政府 各公私立中小學遵照	第四九六號
	體育場規程	同上	一月五日	轉發各行署專署縣政府 知照並轉飭遵照	第六二〇號
	發助全國知識份子辦理民衆教育暫 行辦法	同上	一〇月三日	轉發各級學校及工作團 隊遵照	第五四五號
	圖書館輔導各地社會教育機關圖書 教育辦法大綱	同上	一二月一八日	轉發省立圖書館及第七 區圖書館遵照	第一三六號

安徽省政府奉行中央法令概況表(續七)

類別	法令名稱	頒行機關	到送日期	奉行情形	歸檔字號
教育	體育場工作大綱	教育部	一月一日	轉發各行署專署縣政府 知照並轉飭知照	第六三八號
	體育場輔導各地體育場辦法大綱	行政院	同上	同上	同上
總經	非常時期農商管理條例	行政院	九月○日	通飭所屬一體知照	農工字第一號
	財政部貿易委員會與中國茶葉公司 會訂辦理全國茶葉辦法綱要	同上	同上	同上	茶字第三號
	非常時期工礦業獎勵暫行條例及工 礦業獎勵辦法	經濟部	一○月四日	同上	工礦字第三號
	規定戰區接近戰區各項事業限制辦 法五項	同上	一○月五日	同上	商字第六號
	糧食借貸暫行規則	同上	一○月一四日	同上	農字第一九號
	獎勵工業技術條例實行細則	同上	一○月一八日	同上	工字第二號
	私人辦理渡事業管理規則	同上	一○月二八日	同上	路字第五號
	重慶市汽車搭棚緊急處置辦法	軍委會	同上	電飭皖南行署轉飭遵照	同上
	中國農民銀行為農業推廣事業貸款 原則	經濟部	一月二六日	飭屬遵照	農字第二號
	戰區接近戰區合作社組織暫行辦法	同上	一二月一日	同上	合作社字第二號
	戰時主要公路征購材料辦法	交通部	一二月二三日	電飭皖南行署轉飭遵照	路字第五號
	汽車管理規則	行政院	一二月二六日	同上	同上
	汽車駕駛人管理規則	同上	同上	同上	同上
	汽車技術管理規則	同上	同上	同上	同上
	礦產品運輸出口管理規則	經濟部	同上	同上	同上
	戰區接近戰區合作事業推進辦法綱 要	同上	一二月二七日	同上	礦字第一號
	黃炎防救辦法	軍委會	一二月一日	通飭有關各屬遵照 依照所示擬定淮域工賑 計劃並飭有關各專署 縣府遵辦	合作社字第二號
	工廠登記規則填表說明及表式	經濟部	五月一五日	令飭各縣遵照	水字第一號
	獎勵工業技術暫行條例	同上	六月九日	令飭各縣知照並轉飭所 屬知照	工字第一號
	非常時期各公路管理機關購置交通 用具進口關稅折半付現辦法	財政部	六月一○日	電飭皖南行署轉飭皖南 養路處遵照	同上
	內地房屋救濟辦法	行政院	六月一三日	轉飭所屬遵照	路字第五號 市建字第一號
			六月二二日		

安徽省政府奉行中央法令概況表(續八)

類別	法令名稱	頒行機關	到達日期	奉行情形	歸檔字號
建設	公路工會組織暫行辦法	行政院	六月二十二日	電飭皖南行署轉飭皖南 鐵路處遵照	路字第五號
	調度空軍疏運物資暫行辦法	同上	六月二十三日	同上	同上
	懇務總局組織規程	同上	八月二十二日	通飭所屬知照	農字第一八號
	公路保養設施通則	同上	九月〇日	電飭皖南行署轉飭遵照	路字第五號
	公路征收汽車養路費用通則	同上	同上	同上	同上
	各項農會整辦法	經濟部	一月一八日	轉飭各縣政府遵照	農字第一號
	漁會章程準則	同上	一月二八日	轉飭皖南行署各專員公 署各縣府	農字第三號
	非常時期評定物價及取締搜繳辦法	同上	四月五日	轉飭各縣遵照設立平價 委員會並將辦理情形按 月具報	商字第二號
	修正商會法及商業工業運輸業三同 業公會法修正商會法及商業工業運 輸業三同業公會法施行細則	同上	五月一日	轉飭各縣遵照	同上
	非常時期農工商團體維持現狀暫行 辦法	同上	同上	同上	商字第三號
	黃河決口未能施工堵塞以前普先就 潰水到處逐段修築民堤防止氾濫辦 法大綱	同上	五月一三日	特飭有關各專署縣府參 照該項辦法大綱切實計 劃辦理具報	水字第一〇號
	非常時期採金暫行辦法及採金局組 織規程	同上	五月一四日	轉飭所屬並佈告民衆一 體知照	礦字第一號
	對付偽軍協軍辦法	淞戰地黨政委會	九月二十九日	飭屬遵照
	防止匪軍辦法	淞軍政	一二月七日	同上
	國民兵團區保各級隊部組織規程	同上	同上	飭屬知照
國民兵發證施行辦法	內政部	一二月九日	轉飭知照	
水上防空辦法	航委會	三月一七日	飭屬遵照	民字第六八號	
保護我失事傘落或因敵被迫降航員 獎懲辦法	軍委會	八月二一日	同上	軍字第四〇號	
修正各省市情報員兵獎懲辦法	同上	八月三〇日	同上	
中央防空情報所與各省市情報聯絡 辦法	航委會	九月二七日	飭各防空機關遵照	情字第六七號	
防空情報無線電台應行遵守事項 敵人使用降落傘降落於機場附近 近以行襲擊偵察破壞之研究及防止 法	軍委會	一〇月三日	飭所屬防空機關遵照 轉行各機關遵照	

安徽省政府奉行中央法令概況表(續九)

類別	法令名稱	頒行機關	到達日期	奉行情形	歸檔字號
民安	各省市防空情報互相聯絡辦法	航委會	一〇月四日	飭各防空機關遵照	情字第六七號
	防空情報無線電台通信暫行規則	同上	同上	飭行建設廳飭屬遵照
民安	各地抽檢急警軍人防空訓練應行注意事項	同上	十一月一日	飭各縣政府及各防空機關遵照
	修正對降敵遺棄勳章辦法	同上	一二月二〇日	同上
	補充監犯編服軍裝感化隊辦法	軍政	一〇月三日	轉行遵照
	省縣兵役協會組織大綱	同上	三月三〇日	飭屬遵照	第一六號
	獎勵民衆對征壯丁家屬致送賀儀規程	同上	同上	同上	同上
	規程宣征壯丁日期證明單格式	內政部	九月一日	同上	同上
	兵役宣傳及監督實施方案	同上	一〇月二五日	代電所屬及團管區遵照	同上
	敵人特務機關會議企圖擾亂我兵役決定辦法二項	同上	同上	飭屬遵照	同上
	國民公約及國民精神總動員實施辦法	同上	同上	同上	同上
	國民精神總動員綱領實施辦法	同上	同上	同上	同上
民安	國民抗敵公約暨宣誓辦法	精神總動委會	三月一七日	代電所屬遵照	第四五八號
	各省市國民精神總動員協會組織規程	國防最高委員會	四月九日	飭屬知照	同上
	國民精神總動員工作分配計劃	同上	同上	代電所屬遵照	同上
	修正國民精神總動員工作分配計劃及選用原有組織發動總動員辦法	同上	同上	同上	同上
	國民月會須知	同上	五月六日	同上	同上
	救濟天災人員四項辦法	同上	同上	同上	同上
	公訴辯護人條例	同上	六月二二日	同上	同上
	修正主計人員任用條例	同上	九月二日	同上	同上
	「七七」紀念辦法	同上	同上	同上	同上
	軍事電報收費辦法	同上	同上	同上	同上
其他	戰時新聞檢查辦法	同上	同上	同上	同上
	戰時各省設置行署通則	同上	同上	同上	同上
	拍發官電須知	同上	同上	同上	同上
	戰時各省設置行署通則	同上	同上	同上	同上
	戰時各省設置行署通則	同上	同上	同上	同上
	戰時各省設置行署通則	同上	同上	同上	同上
	戰時各省設置行署通則	同上	同上	同上	同上
	戰時各省設置行署通則	同上	同上	同上	同上
	戰時各省設置行署通則	同上	同上	同上	同上
	戰時各省設置行署通則	同上	同上	同上	同上

安徽省政府奉行中央法令統計表二十八年年度

項	加行機	別	共計	委員 秘書	軍 委會	行 政 院	內 政 部	財 政 部	教 育 部	經 濟 部	交 通 部	軍 政 部	司令官部 第五戰區	統 戰 會	委 員 會	衛 生 署	中央訓練會		
																		計	計
總		計	188	2	8	72	19	5	28	17	1	9	2	7	5	11	1	1	
民		計	73		3	38	17						2			11	1	1	
	政	行	8			7	1												
		縣	3			3													
		保	2				2												
		警	3				3												
		禁	7			4	3												
		衛	3				1							1				1	
		救	18			5	2										11		
		撫	8		1	6	1												
		風	1			1													
		民	4		2	1									1				
		節	2			2													
參	4			4															
訓	2			2															
其	4			4															
他	2			2		1													
	8			5		3													
財		計	19			15		4											
政	用稅審債	賦	2			1		1											
		捐	6			3		3											
		計	4			4													
		務	2			2													

安徽省政府奉行中央法令統計表 (續)

項	行政機關		共計	軍委會	行政院	內政部	財政部	教育部	經濟部	交通部	軍政部	司令長官部 第九戰區	航委會	委員會議 精神會議	振委會	衛生署	中央訓練會
	別	別															
財政	公	庫	2		2												
	共	他	3		3												
教育	計		28					28									
	中社共	等社共	4					4									
建設	計		33	2	11	1	1		17	1							
	工農	商林	8		1				7								
設	交	通	6		2				4								
	合水市	作利政	3						3	1							
保安	計		11	1	7	1	1										
	治國防共	安隊空他	2	1					2								
兵動共	計		15	3									7				
	治國防共	安隊空他	2	1					5				7				
兵動共	計		9	2													
	治國防共	安隊空他	2	2					2								
兵動共	計		6			1											
	治國防共	安隊空他	7	2										5			
兵動共	計		8		8												
	治國防共	安隊空他	8		8												

安徽省二十八年度奉行中央法令暨頒行本省法規比較圖

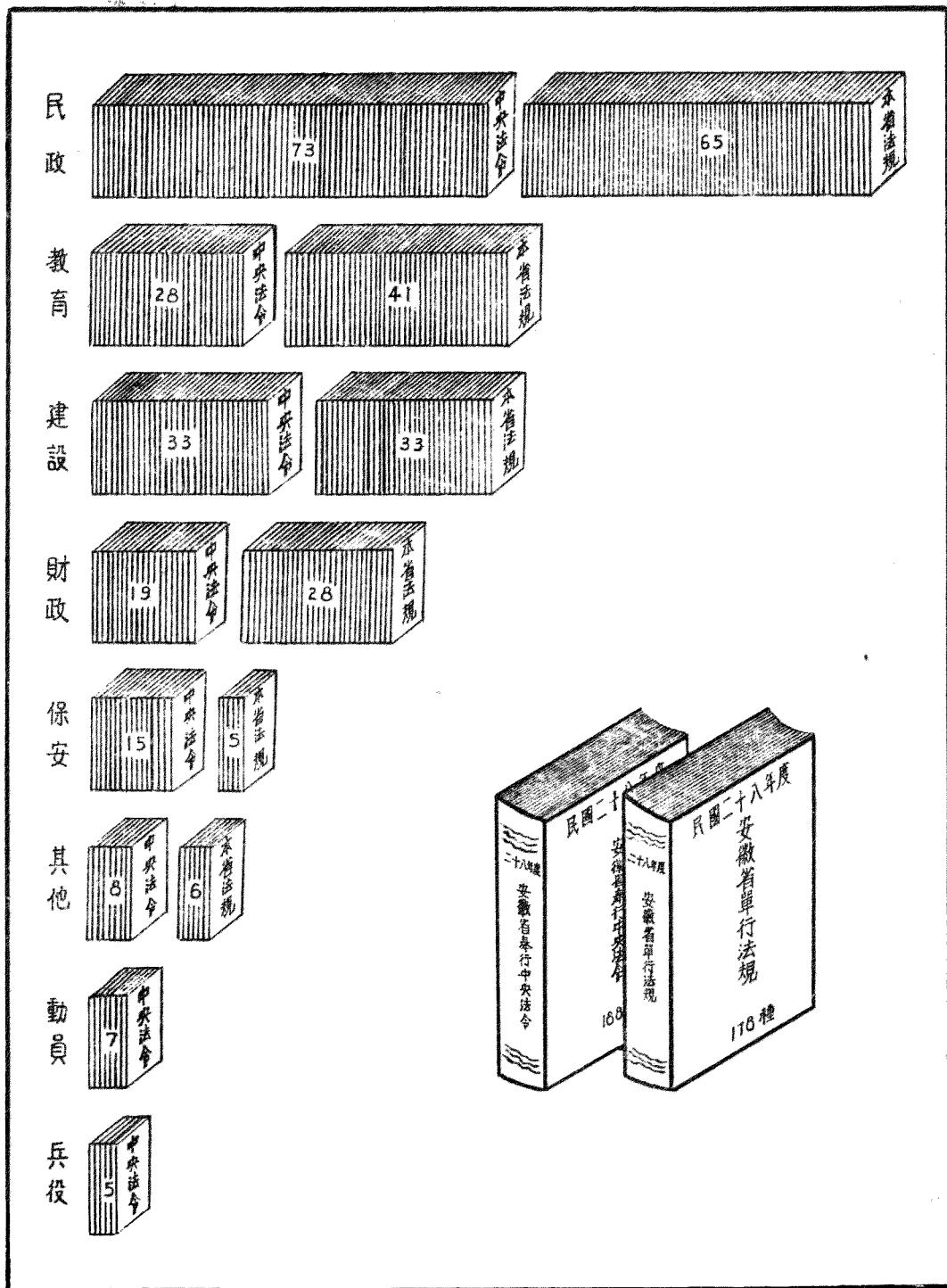

安徽省政府省務會議議決案統計表 二十八年年度

類別		月別		類別											
		共計	一月	二月	三月	四月	五月	六月	七月	八月	九月	十月	十一月	十二月	
		103	9	8	9	8	9	8	9	9	9	9	8	8	
總計		2105	162	142	187	159	165	207	141	221	182	198	180	161	
一般行政	計	72	7	6	7	8	10	7	2	8	2	6	5	4	
	則政	14	1	2	4	2	3			2					
	行政	36	5	4	2	4	5	3	1	2	1	3	4	2	
	計共	3						1	1	1			1		
	其他	6			1	1	2	1	4	1	2	3		2	
民政	計	93	10	12	7	12	8	7	4	7	8	6	7	5	
	則免政	5		3		1	3			1	1				
	政	25	2	1	1	2	1	2	2	2	3	2	3	2	
	通任縣	17	1	5	1	1	1	1	1	2	2	2	1	1	
	發	5		1											
	鄉鎮	11	2	1	1	2	3	1	1				2		
	保甲	3	1	1											
	禁烟	8			3	1	1			1		2			
	衛生	4			1	1	1	1			1		1	1	
	調查	13	4		1	4		1		2	1				
	其他	1		1						1					
財政	計	1710	127	92	138	111	136	178	126	198	148	168	146	142	
	則賦指	18	4	3	5		1		3	1				1	
	幣	10	1	1	1		1	3	1	1	1				
	務	56	3	4	9	8	8	7	5	2	1	5	2	2	
	撥	4						2	1		1				
	算	2										1	1		
	費	35			1		4	6	6	3	5	4	4	2	
	動	14				1	2	3	3	3	1		1		
	司	6						1	1	3				2	
	法														

安徽省政府省務會議議決案統計表(續一)

類別		月												
		共計	一月	二月	三月	四月	五月	六月	七月	八月	九月	十月	十一月	十二月
財政	行政	181	11	2	13	10	9	32	20	22	15	14	12	21
	教育	185	2	12	9	17	11	13	15	30	13	26	16	20
	建設	175	8	4	11	6	25	16	12	21	20	19	12	21
	保安	183	5	12	14	14	15	19	14	23	18	9	22	18
	其他	707	71	49	68	44	47	62	36	75	64	80	67	44
	總計	18		1	1		5	1		2	2	1	1	4
	總計	33	4		1	2	1	4	5	7	1	1	3	4
	總計	31	7		2	1	1	1	3	4	4	7	1	
	總計	52	11	3	3	8	7	9	1	1	2	1	4	2
	總計	79	2	16	9	10	2	7	6	2	11	6	7	1
教育	則免教育育他	16		9	1	1	1				2	2	2	
	初等	9				2		3			1			
	中等	25		5	4	2			2	5	1	2	1	
	高等	17		2	3	2				3				
	特種	9	1		1	2		1	2		1			
	其他	1	1									1		
	總計	2				1							1	5
	則通初作林業業辦他	6	6	8	11	6	5	5	2	4	7	8	8	5
	通水	29	3	2	5	2	1	1	1	1	2	2	2	1
	火	6		2		1	1	1			1			
令	7	1	2	1		1			1	1		1	2	
農	10	2	2			1				1	1	1	1	
工	3			1								1	1	
商	1				1							1	1	
其他	21			3		2	2	1	2	2	5	3	1	
總計	1				2							1		
則免保安安他	76	10	8	15	12	4	3	1	2	6	4	7	4	
通	7	4	2							1				
警	1	1												
防	46	3		9	8	3	3	1	1	5	4	6	3	
治	10	2	5	2									1	
安	3			3										
他	4		1	1	1	1			1					

安徽省政府省務會議議決案統計圖

二十八年度

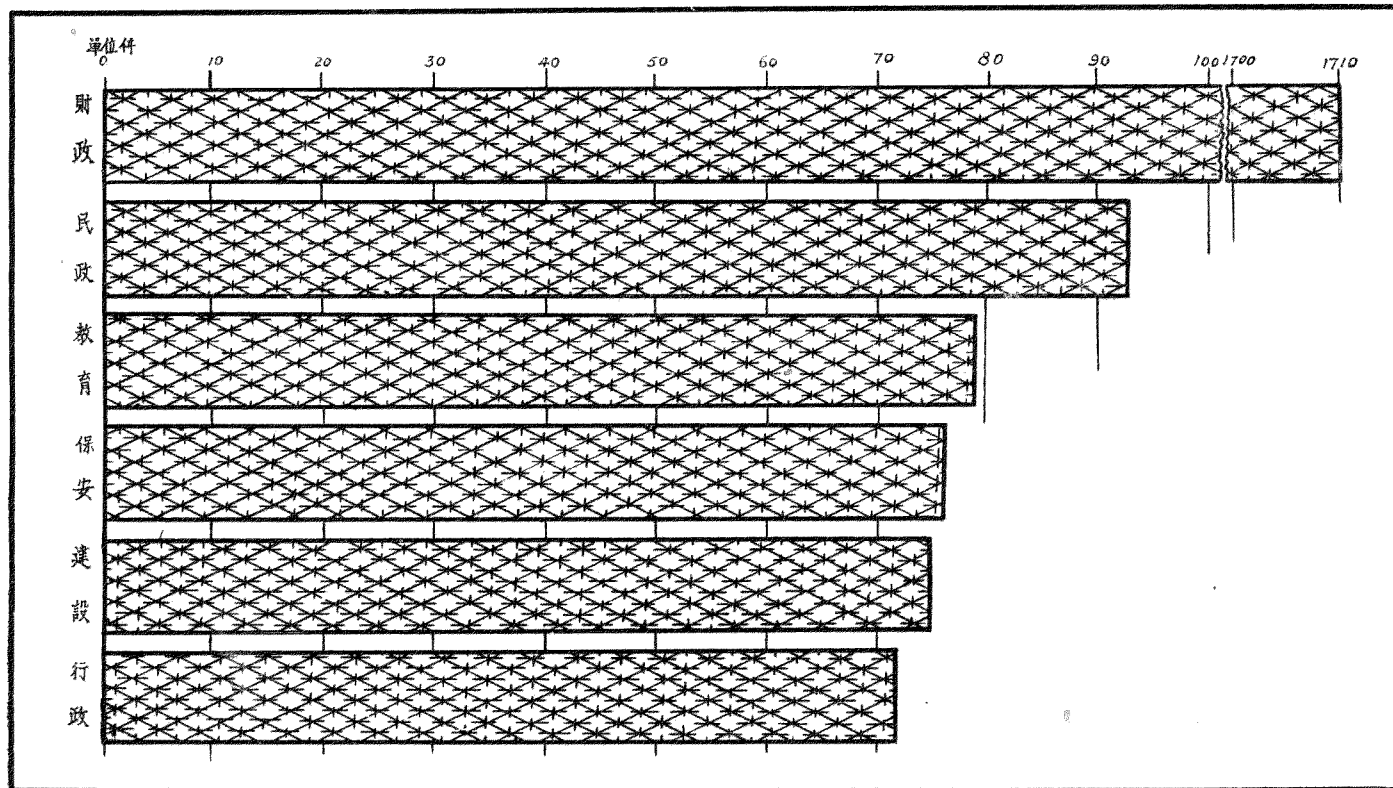

安徽省政府各廳處收發文件統計表二十八年度

廳處別	月別	共計	二十八年度											
			一月	二月	三月	四月	五月	六月	七月	八月	九月	十月	十一月	十二月
總計	收	89,152	4,798	4,811	5,825	7,216	7,787	7,977	9,266	9,007	8,455	8,564	7,512	7,936
	發	48,211	2,195	2,685	3,351	3,374	3,795	4,145	4,727	4,788	4,467	4,903	4,816	4,965
秘書處	收	5,663	345	355	470	449	565	486	589	561	478	501	445	415
	發	4,956	265	231	401	381	417	420	561	595	423	464	353	405
民政廳	收	16,325	1,021	664	1,014	1,657	1,378	1,418	1,621	1,627	1,247	1,669	1,420	1,589
	發	8,856	213	364	557	648	774	718	878	1,008	818	1,085	925	863
財政廳	收	24,611	1,201	1,336	1,504	1,618	2,023	2,302	2,963	2,570	2,416	2,299	2,152	2,228
	發	8,448	281	340	338	569	642	756	833	876	900	903	1,014	996
教育廳	收	7,701	292	320	573	688	608	551	659	785	755	713	783	974
	發	5,502	155	228	418	345	455	415	598	523	540	631	555	617
建設廳	收	14,689	954	1,118	931	989	1,122	1,215	1,352	1,250	1,405	1,462	1,363	1,528
	發	13,050	614	868	1,007	955	959	1,232	1,161	1,107	1,207	1,173	1,308	1,479
保安處	收	20,163	933	1,024	1,333	1,815	209	2,005	2,077	2,214	2,154	1,920	1,349	1,198
	發	7,389	667	634	600	496	548	604	696	677	579	627	661	600

安徽省二十八年度各區行政督察專員姓名一覽表

區別	專員姓名	年齡	籍貫	學	歷	到任年月
第一區	張 威 遐	三 八	廣西桂林	莫斯科孫文大學畢業	政治訓練處上校秘書處長廣西荔浦縣縣長兼民團司令安徽省政府參議	二八，一
第二區	王 况 斐	四 六	湖南衡陽	國立武昌師範大學畢業	曾任陸軍政治部少將主任湖南全省公路局局長二十一集團軍總司令部總辦公廳上校主任	二七，七
	閉 有 清	三 五	廣西橫縣	莫斯科中山大學畢業	曾任政訓處上校主任大學教授等職	二八，九
第三區	郭 造 勛	三 四	四川仁壽	四川講武堂及中央軍校第一分校高級班畢業	曾任國軍團長參謀長等職	二七，一一
	李 盛 宗	四 六	湖北武昌	保定軍校四期步科畢業	曾任少將參謀長副師長中將副軍長軍事委員會委員長南昌行營中將參議	二八，一一
第四區	李 本 一	三 六	廣西容縣	中央軍事政治第一分校高級班畢業	曾任國軍營長團長等職	二七，一二
第五區	盛 子 瑾	三 三	安徽和縣	中央軍事政治學校畢業	曾任政訓處長縣長等職	二七，一二
第六區	鄧 昊 明	三 五	湖南永興	北平中國大學畢業軍委會幹訓團高級班畢業	曾任第五路軍總司令部秘書二十一集團軍總司令部政訓處上校處長	二八，一
第七區	楊 中 明	三 九	安徽舒城	國立東南大學畢業	曾任安徽廣德鳳陽全椒亳縣太湖等縣縣長	二七，四
第八區	羅 潔 登	四 二	四川內江	四川陸軍講武堂第一期步科畢業軍委會幹訓團政訓班高級班畢業	曾任參謀處少將處長中將參謀長副師長	二七，一一

安徽省各區行政督察專員公署三年來員額經費比較表（二六年至二八年）

區 別	項 別	員 額		經 費		與 二 十 六 年 比 較			
		單 計	合 計 (元)	單 計	合 計	員 額		經 費 (元)	
						增	減	增	減
十 區	二 六 年	34	340	2,799.30	27,993.00				
十 區	二 七 年	33	330	2,637.30	26,373.00		10		1,620
八 區	二 八 年		187		18,876.00		153		9,117
	計								
	甲 等 區 (三)	24	72	2,482.00	7,446.00				
	乙 等 區 (三)	23	69	2,318.00	6,954.00				
	丙 等 區 (二)	23	46	2,238.00	4,476.00				

安徽省歷年來各縣縣政府行政經費統計表

縣別	二十一年度			二十一年度		二十二年歷		二十三年度		二十四年度		二十五年年度		二十六年年度		二十七年年度		二十八年年度	
	上年度 月支數	上年度 年支數	年支數	月支數	年支數	月支數	年支數	月支數	年支數	月支數	年支數	月支數	年支數	月支數	年支數	月支數	年支數	月支數	年支數
總計	87,828	76,792.8	985,924.8	112,751.4	1,359,016.8	114,252.6	1,371,931.2	109,742.6	1,316,911.2	137,890.0	1,654,650	188,713.92	2,264,567	118,802	1,425,324	99,022	1,152,264	118,276	1,410,512
桐城	1,770	1,552.6	19,935.6	1,501.2	18,014.4	1,501.2	18,014.4	1,551.2	18,614.4	2,548.9	30,587	2,947.92	36,225	2,534	25,603	1,737	20,844	2,314	27,768
懷遠	1,770	1,552.6	19,935.6	1,501.2	18,014.4	1,501.2	18,014.4	1,551.2	18,614.4	2,504.9	30,059	2,883.92	34,607	2,414	25,363	1,725	20,700	2,314	27,768
無為	1,770	1,552.6	19,935.6	1,501.2	18,014.4	1,501.2	18,014.4	1,551.2	18,614.4	2,596.9	31,133	2,871.92	34,463	2,333	27,206	1,867	22,401	2,314	27,768
廣德	1,424	1,253.0	16,062.0	1,207.8	14,493.6	1,207.8	14,493.6	1,247.8	14,973.6	2,190.8	26,387	2,537.75	31,053	1,866	22,392	1,493	17,916	1,876	22,512
太湖	1,424	1,253.0	16,062.0	5,250.0	63,000.0	5,250.0	63,000.0	4,600.0	55,200.0	2,559.3	30,712	5,851.09	70,212	1,876	22,512	1,499	17,988	1,876	22,512
宿松	1,424	1,253.0	16,062.0	1,207.8	14,493.6	1,207.8	14,493.6	1,247.8	14,973.6	2,421.8	29,061	2,635.75	31,629	1,816	21,792	1,451	17,412	1,876	22,512
潛山	1,424	1,253.0	16,062.0	1,207.8	14,493.6	1,207.8	14,493.6	1,247.8	14,973.6	2,322.8	27,871	2,586.75	31,041	1,866	22,392	1,483	17,796	1,876	22,512
望江	1,191	1,042.0	13,422.0	1,009.8	12,117.6	1,009.8	12,117.6	1,099.8	12,477.6	2,107.3	25,288	2,371.33	28,456	1,651	20,172	1,346	16,152	1,602	18,024
六安	1,770	1,552.6	19,935.6	5,250.0	63,000.0	5,250.0	63,000.0	4,600.0	55,200.0	2,374.3	28,492	5,716.09	68,562	2,124	25,438	1,731	20,772	2,314	27,768
合德	1,770	1,552.6	19,935.6	1,501.2	18,014.4	1,501.2	18,014.4	1,551.2	18,614.4	2,658.9	31,937	3,181.92	38,183	2,363	28,380	1,920	23,640	2,314	27,768
壽縣	1,770	1,552.6	19,935.6	5,250.0	63,000.0	5,250.0	63,000.0	4,600.0	55,200.0	2,326.3	27,910	5,544.00	66,523	2,305	27,660	1,878	22,536	2,314	27,768
霍山	1,770	1,552.6	19,935.6	1,501.2	18,014.4	1,501.2	18,014.4	1,551.2	18,614.4	2,552.9	30,635	2,940.92	36,291	2,105	25,260	1,719	20,628	2,314	27,768
立煌						1,501.2	18,014.4	1,551.2	18,614.4	2,412.9	28,935	2,804.92	33,659	1,970	23,640	1,599	19,188	2,314	27,768
壽州	1,424	1,253.0	16,062.0	1,207.8	14,493.6	1,207.8	14,493.6	1,247.8	14,973.6	2,155.8	25,869	2,551.75	30,657	1,895	22,740	1,522	19,261	1,876	22,512
懷遠	1,424	1,253.0	16,062.0	1,207.8	14,493.6	1,207.8	14,493.6	1,247.8	14,973.6	2,182.7	26,193	2,574.75	30,897	1,803	21,636	1,456	17,472	1,876	22,512
壽州												2,586.75	30,801	1,893	21,636	1,456	17,472	1,876	22,512
阜陽	1,770	1,552.6	19,935.6	5,250.0	63,000.0	5,250.0	63,000.0	4,600.0	55,200.0	2,541.0	30,492	5,592.09	67,104	2,305	27,660	1,878	22,536	2,314	27,768
宿遷	1,770	1,552.6	19,935.6	1,501.2	18,014.4	1,501.2	18,014.4	1,551.2	18,614.4	2,628.9	31,547	2,131.92	37,533	2,365	28,330	1,920	23,640	2,314	27,768
臨泉								1,551.2	18,614.4	2,557.9	30,635	2,916.92	33,803	2,355	23,272	1,914	22,509	2,314	27,768
亳縣	1,770	1,552.6	19,935.6	1,501.2	18,014.4	1,501.2	18,014.4	1,551.2	18,614.4	2,548.9	30,537	3,071.92	36,861	2,355	28,290	1,912	22,941	2,314	27,768
太和	1,424	1,253.0	16,062.0	1,207.8	14,493.6	1,501.2	18,014.4	1,207.8	14,493.6	2,350.8	23,369	2,729.75	32,757	1,875	22,509	1,519	18,120	1,876	22,512

安徽省歷年來各縣縣政府行政經費統計表 (續一)

縣別	二十一年度		二十二年度		二十三年度		二十四年度		二十五年年度		二十六年年度		二十七年年度		二十八年年度				
	上半年度月支數	下半年度月支數	年支數	月支數	年支數	月支數	年支數	月支數	年支數	月支數	年支數	月支數	年支數	月支數	年支數	月支數	年支數		
壽縣	1,424	1,253.0	16,062.0	1,207.8	14,493.6	1,207.8	14,493.6	1,247.8	14,937.6	2,149.8	25,797	2,557.75	30,693	1,886	22,632	1,516	18,192	1,876	22,512
泗水	1,424	1,253.0	16,062.0	1,207.8	14,493.6	1,207.8	14,493.6	1,247.8	14,937.6	2,149.8	25,797	2,413.75	28,965	1,866	22,892	1,504	18,048	1,876	22,512
懷遠	1,424	1,253.0	16,062.0	1,207.8	14,493.6	1,207.8	14,493.6	1,247.8	14,937.6	2,229.7	26,756	2,608.75	31,305	1,875	22,500	1,510	18,120	1,876	22,512
鳳陽	1,424	1,253.0	16,062.0	1,207.8	14,493.6	1,207.8	14,493.6	1,247.8	14,937.6	2,304.8	27,657	2,588.75	31,065	1,886	22,632	1,516	18,192	1,876	22,512
上諭	1,424	1,253.0	16,062.0	1,207.8	14,493.6	1,207.8	14,493.6	1,247.8	14,937.6	2,600.8	24,337	2,333.75	28,005	1,866	22,392	1,504	18,048	1,876	22,512
舒城	1,770	1,552.6	19,935.6	1,501.2	18,014.4	1,501.2	18,014.4	1,551.2	18,614.4	2,552.9	30,635	2,910.92	35,291	2,105	25,260	1,719	20,628	2,314	27,768
桐城	1,770	1,552.6	19,935.6	5,250.0	63,000.0	5,250.0	63,000.0	4,600.0	55,200.0	2,296.3	27,556	5,514.00	66,163	2,305	27,630	1,878	22,536	2,314	27,763
望江	1,424	1,253.0	16,062.0	1,207.8	14,493.6	1,207.8	14,493.6	1,247.8	14,937.6	2,057.8	24,693	2,395.75	28,749	1,816	21,792	1,462	17,544	1,876	22,512
長安	1,424	1,253.0	16,062.0	1,207.8	14,493.6	1,207.8	14,493.6	1,247.8	14,937.6	2,165.8	25,269	2,434.75	29,817	1,875	22,500	1,510	18,120	1,876	22,512
天長	1,194	1,043.0	13,422.0	1,009.8	12,117.6	1,009.8	12,117.6	1,039.8	12,477.6	2,107.3	25,288	2,321.33	27,856	1,631	19,572	1,304	15,648	1,502	18,024
嘉山				1,207.8	14,493.6	1,207.8	14,493.6	1,207.8	14,493.6	2,182.8	26,193	2,450.75	29,409	1,803	21,636	1,456	17,472	1,876	22,512
五河	1,194	1,043.0	13,422.0	1,009.8	12,117.6	1,009.8	12,117.6	1,039.8	12,477.6	1,997.3	23,963	2,245.33	26,944	1,598	19,176	1,292	15,504	1,502	18,024
阜南	1,424	1,253.0	16,062.0	1,207.8	14,493.6	1,207.8	14,493.6	1,247.8	14,937.6	2,332.8	27,993	2,596.75	31,161	1,866	22,500	1,501	18,048	1,876	22,512
濉縣	1,770	1,552.6	19,935.6	5,250.0	63,000.0	5,250.0	63,000.0	4,600.0	55,200.0	2,122.3	25,463	5,340.00	64,080	2,124	25,488	1,731	20,772	2,314	27,768
宿縣	1,424	1,253.0	16,062.0	1,207.8	14,493.6	1,207.8	14,493.6	1,247.8	14,937.6	2,295.8	27,519	2,674.75	32,037	2,126	25,512	1,705	20,460	1,876	22,512
靈璧	1,424	1,253.0	16,062.0	1,207.8	14,493.6	1,207.8	14,493.6	1,247.8	14,937.6	2,143.3	25,797	2,337.75	30,453	1,866	22,392	1,504	18,048	1,876	22,512
蒙城	1,424	1,253.0	16,062.0	1,207.8	14,493.6	1,207.8	14,493.6	1,247.8	14,937.6	2,149.8	25,737	2,413.75	28,956	2,117	25,494	1,699	20,388	1,876	22,512
阜陽	1,424	1,253.0	16,062.0	1,207.8	14,493.6	1,207.8	14,493.6	1,247.8	14,937.6	2,167.8	26,013	2,442.75	29,313	1,893	22,740	1,522	18,264	1,876	22,512
霍山	1,194	1,043.0	13,422.0	1,009.8	12,117.6	1,009.8	12,117.6	1,039.8	12,477.6	2,117.3	25,403	2,331.33	27,976	1,631	19,572	1,304	15,648	1,502	18,024
霍山	1,424	1,253.0	16,062.0	1,207.8	14,493.6	1,207.8	14,493.6	1,247.8	14,937.6	2,097.8	25,053	2,301.75	27,621	1,916	21,792	1,462	17,544	1,876	22,512
懷遠	1,770	1,552.6	19,935.6	5,250.0	63,000.0	5,250.0	63,000.0	4,600.0	55,200.0	2,436.3	29,236	5,778.00	69,336	2,303	27,660	1,878	22,536	2,314	27,768
壽縣	1,770	1,552.6	19,935.6	5,250.0	63,000.0	5,250.0	63,000.0	4,600.0	55,200.0	2,252.3	27,023	5,470.00	65,640	2,305	27,660	1,878	22,536	2,314	27,768

安徽省歷年來各縣縣政府行政經費統計表 (續二)

縣 別	二十一年度			二十一年度		二十二年度		二十三年度		二十四年度		二十五年年度		二十六年度		二十七年度		二十八年年度	
	上 月 支 數	下 月 支 數	年 支 數	月 支 數	年 支 數	月 支 數	年 支 數	月 支 數	年 支 數	月 支 數	年 支 數	月 支 數	年 支 數	月 支 數	年 支 數	月 支 數	年 支 數	月 支 數	年 支 數
廣 德	1,770	1,552.6	19,935.6	1,501.2	18,014.4	1,501.2	18,014.4	1,551.2	18,614.4	2,843.9	34,127	3,222.92	38,675	2,114	25,368	1,725	20,700	2,314	27,768
貴 池	1,424	1,253.0	16,062.0	1,207.8	14,493.6	1,207.8	14,493.6	1,247.8	14,937.6	2,357.8	28,293	2,756.75	33,081	2,126	25,512	1,705	20,460	1,876	22,512
南 陵	1,194	1,043.0	13,422.0	1,009.8	12,117.6	1,009.8	12,117.6	1,039.8	12,477.6	2,063.3	24,760	2,318.33	27,820	1,690	20,280	1,352	16,224	1,502	18,024
甯 國	1,424	1,253.0	16,062.0	1,207.8	14,493.6	1,207.8	14,493.6	1,247.8	14,973.6	2,292.3	27,513	2,506.75	30,081	1,687	20,244	1,462	17,544	1,876	22,512
郎 溪	1,194	1,043.0	13,422.0	1,009.8	12,117.6	1,009.8	12,117.6	1,039.8	12,477.6	2,147.3	25,768	2,361.33	28,336	1,631	15,572	1,304	15,648	1,502	18,024
繁 昌	1,194	1,043.0	13,422.0	1,009.8	12,117.6	1,009.8	12,117.6	1,039.8	12,477.6	2,117.3	25,408	2,331.33	28,576	1,631	20,172	1,340	16,080	1,502	18,024
休 寧	1,424	1,253.0	16,062.0	5,250.0	63,000.0	5,250.0	63,000.0	4,600.0	55,200.0	2,122.3	25,463	5,340.00	64,080	1,876	22,512	1,510	18,120	1,876	22,512
歙 縣	1,770	1,552.6	19,935.6	1,501.2	18,914.4	1,501.2	18,014.4	1,551.2	18,614.4	2,388.9	23,667	2,776.92	33,323	2,025	24,300	1,639	19,668	2,314	27,768
祁 門	1,194	1,043.0	13,422.0	1,009.8	12,117.6	1,009.8	12,117.6	1,039.8	12,477.6	1,997.3	23,968	2,265.33	27,184	1,618	19,416	1,298	15,576	1,502	18,024
黟 縣	1,194	1,043.0	13,422.0	1,009.8	12,117.6	1,009.8	12,117.6	1,039.8	12,477.6	1,997.3	23,968	2,245.33	26,944	1,598	19,176	1,292	15,504	1,502	18,024
績 溪	1,194	1,043.0	13,422.0	1,009.8	12,117.6	1,009.8	12,117.6	1,039.8	12,477.6	2,064.3	24,772	2,278.33	27,340	1,631	15,572	1,304	15,648	1,502	18,024
旌 德	1,194	1,043.0	13,422.0	1,009.8	12,117.6	1,009.8	12,117.6	1,039.8	12,477.6	2,064.3	24,772	2,278.33	27,340	1,631	15,572	1,304	15,648	1,502	18,024
貴 池	1,424	1,253.0	16,062.0	5,250.0	63,000.0	5,250.0	63,000.0	4,600.0	55,200.0	2,509.3	30,112	5,727.00	68,724	1,886	22,632	1,516	18,192	1,876	22,512
至 德	1,194	1,043.0	13,422.0	1,009.8	12,117.6	1,009.8	12,117.6	1,039.8	12,477.6	2,034.3	24,412	2,302.33	27,628	1,618	19,416	1,298	15,576	1,502	18,024
太 平	1,194	1,043.0	13,422.0	1,009.8	12,117.6	1,009.8	12,117.6	1,039.8	12,477.6	1,997.3	23,968	2,245.33	26,944	1,598	19,176	1,292	15,504	1,502	18,024
東 流	1,194	1,043.0	13,422.0	1,009.8	12,117.6	1,009.8	12,117.6	1,039.8	12,477.6	2,040.3	24,484	2,288.33	27,460	1,598	19,176	1,292	15,504	1,502	18,024
石 埭	1,194	1,043.0	13,422.0	1,009.8	12,117.6	1,009.8	12,117.6	1,039.8	12,477.6	1,997.3	23,968	2,245.33	26,944	1,598	19,176	1,292	15,504	1,502	18,024
青 陽	1,194	1,043.0	13,422.0	1,009.8	12,117.6	1,009.8	12,117.6	1,039.8	12,477.6	2,117.3	25,408	2,381.33	28,576	1,631	20,172	1,346	16,152	1,502	18,024
銅 陵	1,194	1,043.0	13,422.0	1,009.8	12,117.6	1,009.8	12,117.6	1,039.8	12,477.6	1,873.3	22,480	2,087.33	25,048	1,631	15,572	1,304	15,648	1,502	18,024
英 山	1,194	1,043.0	13,422.0																
望 江	1,770	1,552.6	19,935.6	1,501.2	18,014.4	1,501.2	18,014.4												

安徽省歷年來各縣縣政府經費統計圖

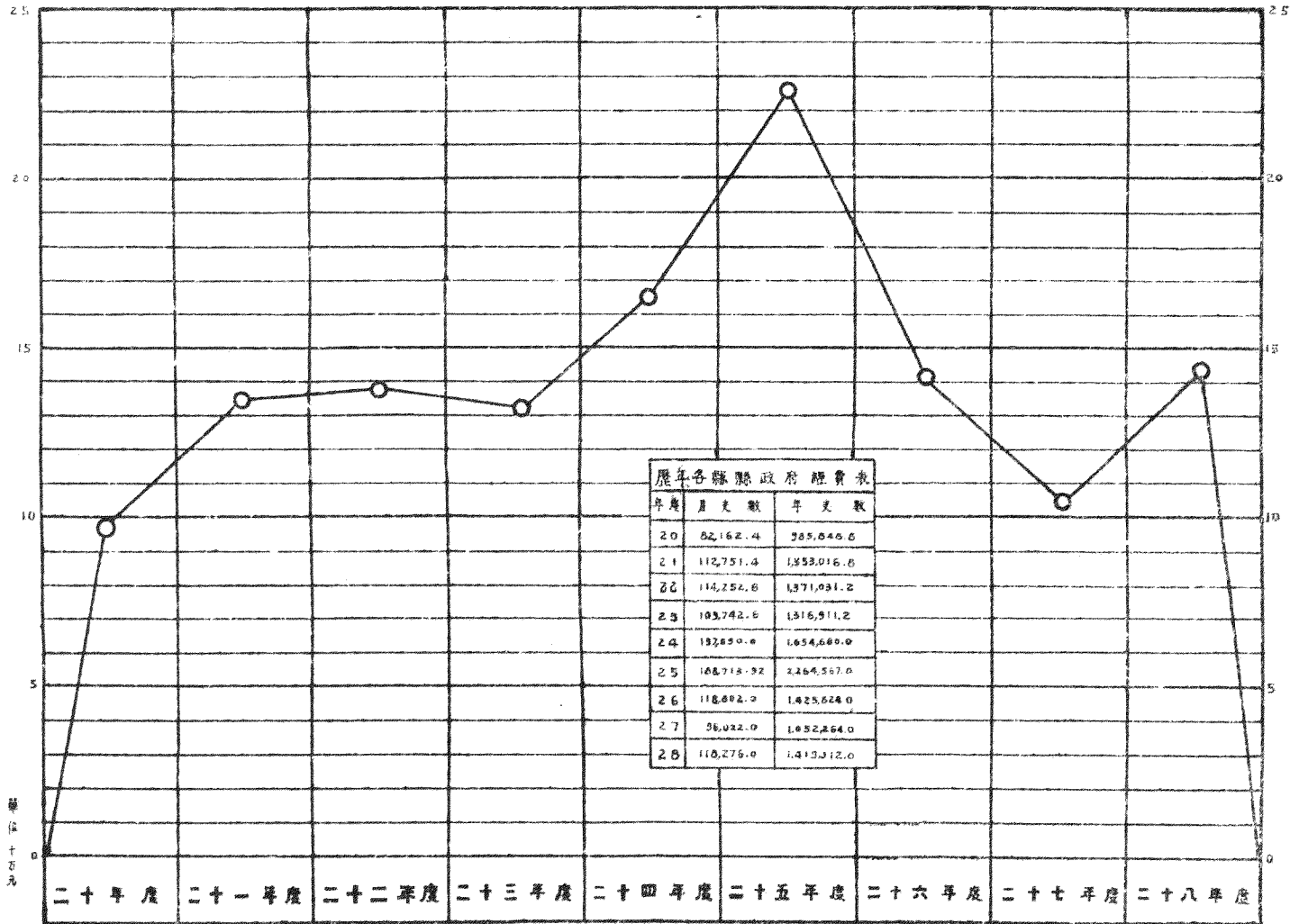

安徽省三年來各縣縣政府職員人數統計表 (民國二十六—二十八年度)

縣別	項別	合計			縣長			秘書			科長			承審員			技士			警佐			統計員			警學			政務警員			科員			辦事員			僱		
		二六年	二七年	二八年	二六年	二七年	二八年	二六年	二七年	二八年	二六年	二七年	二八年	二六年	二七年	二八年	二六年	二七年	二八年	二六年	二七年	二八年	二六年	二七年	二八年	二六年	二七年	二八年	二六年	二七年	二八年	二六年	二七年	二八年	二六年	二七年	二八年			
總計	計	1,510	1,510	1,743	62	62	62	62	62	62	199	199	186			62	62	62	62	62	62	62	62	62	103	103				188	297	297	393	278	278	374	223	323	374	
桐城	城	26	26	33	1	1	1	1	1	1	3	3	3			1	1	1	1	1	1	1	1	1	2	2				4	6	6	8	5	5	7	5	5	7	
懷遠	育	26	26	33	1	1	1	1	1	1	3	3	3			1	1	1	1	1	1	1	1	1	2	2				4	6	6	8	5	5	7	5	5	7	
無為	爲	28	28	33	1	1	1	1	1	1	4	4	3			1	1	1	1	1	1	1	1	1	2	2				4	7	7	8	4	4	7	6	6	7	
廬江	江	23	23	28	1	1	1	1	1	1	3	3	3			1	1	1	1	1	1	1	1	1	2	2				3	4	4	6	4	4	6	5	5	6	
太湖	湖	23	23	28	1	1	1	1	1	1	3	3	3			1	1	1	1	1	1	1	1	1	2	2				3	4	4	6	4	4	6	5	5	6	
宿松	松	23	23	28	1	1	1	1	1	1	3	3	3			1	1	1	1	1	1	1	1	1	1	1				3	4	4	6	4	4	6	5	5	6	
潛山	山	23	23	28	1	1	1	1	1	1	3	3	3			1	1	1	1	1	1	1	1	2	2				3	4	4	6	4	4	6	5	5	6		
望江	江	23	23	24	1	1	1	1	1	1	3	3	3			1	1	1	1	1	1	1	1	2	2				2	4	4	5	4	4	5	5	5	5		
六安	安	26	26	33	1	1	1	1	1	1	3	3	3			1	1	1	1	1	1	1	1	2	2				4	6	6	8	5	5	7	5	5	7		
合德	肥	30	30	33	1	1	1	1	1	1	4	4	3			1	1	1	1	1	1	1	1	2	2				4	7	7	8	6	6	7	6	6	7		
壽縣	縣	30	30	33	1	1	1	1	1	1	4	4	3			1	1	1	1	1	1	1	1	2	2				4	7	7	8	6	6	7	6	6	7		
霍山	邱	26	26	33	1	1	1	1	1	1	3	3	3			1	1	1	1	1	1	1	1	2	2				4	6	6	8	5	5	7	5	5	7		
立舒	城	25	25	33	1	1	1	1	1	1	3	3	3			1	1	1	1	1	1	1	1	1	1	1				4	6	6	8	5	5	7	5	5	7	
舒城	城	23	23	28	1	1	1	1	1	1	3	3	3			1	1	1	1	1	1	1	1	2	2				3	4	4	6	4	4	6	5	5	6		

安徽省三年來各縣縣政府職員人數統計表 (續一)

項別	合 計			縣 長			祕 書			科 長			承 辦 員			技 士			醫 佐			統 計 員			學 督			政 務 督 導 員			科 員			辦 事 員			備 員		
	二六年	二七年	二八年	二六年	二七年	二八年	二六年	二七年	二八年	二六年	二七年	二八年	二六年	二七年	二八年	二六年	二七年	二八年	二六年	二七年	二八年	二六年	二七年	二八年	二六年	二七年	二八年	二六年	二七年	二八年	二六年	二七年	二八年	二六年	二七年	二八年			
山 西	22	22	28	1	1	1	1	1	1	3	3	3			1	1	1			1	1	1	1	1			3	4	4	6	4	4	6	5	5	6			
陽 泉	30	30	33	1	1	1	1	1	1	4	4	3			1	1	1			1	1	1	2	2			4	7	7	8	6	6	7	6	6	7			
和 陽	23	23	28	1	1	1	1	1	1	3	3	3			1	1	1			1	1	1	2	2			3	4	4	6	4	4	6	5	5	6			
榆 社	23	23	28	1	1	1	1	1	1	3	3	3			1	1	1			1	1	1	2	2			3	4	4	6	4	4	6	5	5	6			
沁 縣	23	23	28	1	1	1	1	1	1	3	3	3			1	1	1			1	1	1	2	2			3	4	4	6	4	4	6	5	5	6			
沁 源	23	23	28	1	1	1	1	1	1	3	3	3			1	1	1			1	1	1	2	2			3	4	4	6	4	4	6	5	5	6			
沁 州	26	26	33	1	1	1	1	1	1	3	3	3			1	1	1			1	1	1	2	2			4	6	6	8	5	5	7	5	5	7			
長 治	22	22	28	1	1	1	1	1	1	3	3	3			1	1	1			1	1	1	1	1			3	4	4	6	4	4	6	5	5	6			
長 治	23	23	28	1	1	1	1	1	1	3	3	3			1	1	1			1	1	1	2	2			3	4	4	6	4	4	6	5	5	6			

安徽省三年來各縣縣政府職員人數統計表 (續三)

縣別	項別	合計			縣長			秘書			科長			承審員			技士			警佐			統計員			警			學			政務			科員			辦事員			雜員		
		二六年	二七年	二八年	二六年	二七年	二八年	二六年	二七年	二八年	二六年	二七年	二八年	二六年	二七年	二八年	二六年	二七年	二八年	二六年	二七年	二八年	二六年	二七年	二八年	二六年	二七年	二八年	二六年	二七年	二八年	二六年	二七年	二八年	二六年	二七年	二八年						
南陵	國	22	22	28	1	1	1	1	1	1	3	3	3			1	1	1		1	1	1	1	1						3	4	4	6	4	4	6	5	5	6				
	溪	23	22	24	1	1	1	1	1	1	3	3	3			1	1	1		1	1	1	1	1						2	4	4	5	4	4	5	5	5	5				
	昌	23	23	24	1	1	1	1	1	1	3	3	3			1	1	1		1	1	1	2	2						2	4	4	5	4	4	5	5	5	5				
	宿	23	23	28	1	1	1	1	1	1	3	3	3			1	1	1		1	1	1	2	2						3	4	4	6	4	4	6	5	5	6				
	縣	24	24	33	1	1	1	1	1	1	3	3	3			1	1	1		1	1	1	2	2						4	4	4	8	5	5	7	5	5	7				
	門	22	22	24	1	1	1	1	1	1	3	3	3			1	1	1		1	1	1	1	1						2	4	4	5	4	4	5	5	5	5				
	縣	22	22	24	1	1	1	1	1	1	3	3	3			1	1	1		1	1	1	1	1						2	4	4	5	4	4	5	5	5	5				
	溪	22	22	24	1	1	1	1	1	1	3	3	3			1	1	1		1	1	1	1	1						2	4	4	5	4	4	5	5	5	5				
	德	22	22	24	1	1	1	1	1	1	3	3	3			1	1	1		1	1	1	2	2						3	4	4	6	4	4	6	5	5	6				
	池	23	23	28	1	1	1	1	1	1	3	3	3			1	1	1		1	1	1	2	2						3	4	4	6	4	4	6	5	5	6				
	德	22	22	24	1	1	1	1	1	1	3	3	3			1	1	1		1	1	1	1	1						2	4	4	5	4	4	5	5	5	5				
	平	22	22	24	1	1	1	1	1	1	3	3	3			1	1	1		1	1	1	1	1						2	4	4	5	4	4	5	5	5	5				
流	22	22	24	1	1	1	1	1	1	3	3	3			1	1	1		1	1	1	1	1						2	4	4	5	4	4	5	5	5	5					
沙	22	22	24	1	1	1	1	1	1	3	3	3			1	1	1		1	1	1	1	1						2	4	4	5	4	4	5	5	5	5					
陽	23	23	24	1	1	1	1	1	1	3	3	3			1	1	1		1	1	1	2	2						2	4	4	5	4	4	5	5	5	5					
陵	22	22	24	1	1	1	1	1	1	3	3	3			1	1	1		1	1	1	1	1						2	4	4	5	4	4	5	5	5	5					

安徽省三年來各縣政府員額及經費比較表

項 別			員 額		經 費 (單位元)		與 二 十 六 年 比 較			
			單 計	合 計	月 支 單 計	月 支 合 計	員 額		經 費	
							增	減	增	減
總 計	六	二十六年		1,483		118,802				
	二	二十七年		1,483		96,022				22,780
	縣	二十八年		1,825		118,261	342			526
一 等 縣	一	二十六年	26	494	2,135	40,565				
	九	二十七年	26	494	1,737	33,003				7,562
	縣	二十八年	34	646	2,314	43,966	152		3,401	
二 等 縣	二	二十六年	23	598	1,910	49,660				
	六	二十七年	23	598	1,513	39,338				10,322
	縣	二十八年	29	754	1,876	48,776	156			884
三 等 縣	一	二十六年	23	391	1,681	28,577				
	七	二十七年	23	391	1,393	23,681				4,896
	縣	二十八年	25	425	1,502	25,534	34			3,043

安徽省三年來各縣縣政府員額暨經費比較圖

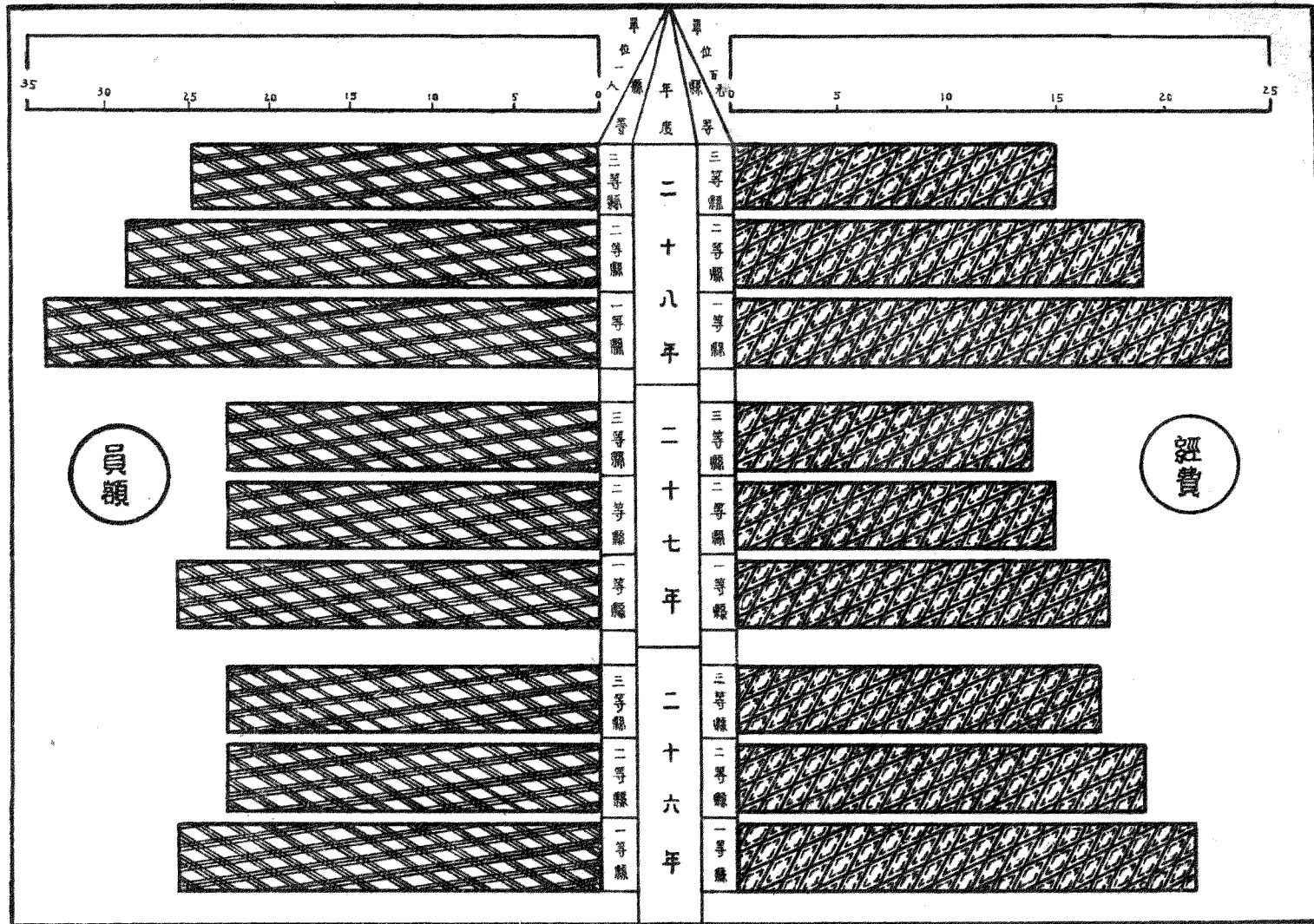

安徽省二十八年度各縣縣長姓名一覽表

縣別	縣姓名	年齡	籍貫	學歷	經歷	到任年月
桐城	羅成均	四八	廣西靖西	廣西陸軍講武堂步兵科畢業	曾任陸軍連營團長上校參軍中校參謀長廣西 鎮邊樂業等縣縣長兼民團司令	二七、十二
懷甯	羅中	三一	安徽懷甯	安徽省立安徽大學畢業	曾任南京實業部勞工司員南京園林管理處	二七、十一
	胡邦憲	三八	安徽壽縣	日本東京日本大學畢業	曾任廣甯縣政府秘書兼第一區長	二八、四
	陶若存	三六	安徽舒城	安徽法政專門學校肄業軍委會政 治工作人員養成所畢業	曾任二十一集團軍總政訓處中校科長無為縣 縣長	二八、十二
無為	馬炯	三一	湖南衡陽	廣西戰時工作人員訓練班畢業	曾任第七軍第一七零師政訓處上校處長	二七、三
	陶若存	三六	安徽舒城	安徽法政專門學校肄業軍委會政 治工作人員養成所畢業	曾任二十一集團軍總政訓處中校科長	二八、六
廬江	李天敏	三二	廣東梅縣	國立暨南大學畢業	曾任南洋新嘉坡華僑中學訓育主任二十一集 團軍總政訓班政訓科科長	二八、十一
	林劍鋒	二七	廣西柳州	二八、一
	鄭純齊	三五	安徽潛山	內政部警官高等學校正科畢業	曾任縣黨務指導員公安局局長本省民政廳 視察員	二八、七
太湖	王建五	四一	安徽合肥	北平中國大學經濟系畢業	兼任豫鄂皖邊區督辦公署等上校秘書兼黨政 科長	二七、九
	張成選	三八	廣西桂林	莫斯科孫文大學畢業	曾任政治訓練處上校秘書處長廣西荔浦縣縣 長兼民團司令安徽省政府參議	二八、一
宿松	陳賁夫	四五	安徽桐城	安省將校講習所將校班畢業	歷充少校營長上校團長代團少將參謀長河南 鄆縣縣長	二七、十
	謝殿棟	三〇	廣西邕甯	廣西縣長訓練班畢業	曾任廣西省黨部執行委員兼組織部部長政訓 處中校處長安徽省政府諮議	二八、二
潛山	王建五	四一	安徽合肥	北平中國大學經濟系畢業	曾任豫鄂皖邊區督辦公署等上校秘書兼黨政 科長	二八、二
	謝殿棟	三〇	廣西邕甯	廣西縣長訓練班畢業	曾任廣西省黨部執行委員兼組織部部長政訓 處中校處長安徽省政府諮議	二八、十二
望江	徐惟一	四七	安徽望江	江北陸軍學校砲兵科畢業	曾任北伐第一軍上校參謀第二軍參謀處長安 徽全省印花稅局局長駐湘邊區勳匪總司令部 高級參謀	二七、九
	莫毓光	三五	廣西賓陽	廣西行政研究院及公務員政治訓 練班畢業	歷充區長縣政府秘書行政督察處秘書	二八、四
	范用九	三四	安徽潛山	日本陸軍士官學校第二十二期步 兵科畢業	曾任上尉連長少校教官中校軍事科長上校團 長及保安副司令	二八、九

安徽省二十八年度各縣縣長姓名一覽表(續一)

縣別	縣姓 長名	年齡	籍貫	學歷	經歷	到任年月
六安	虞慶甫	二七	安徽舒城	安徽省立一總師高師畢業	曾任河南長葛縣第二科科長農本局科員安徽 省黨部主任督軍六安縣第二科科長	二七、十一
	覃國光	三五	廣西武宣	中央軍事政治學校第一分校步兵 科畢業	曾任河南長葛縣第二科科長農本局科員安徽 省黨部主任督軍六安縣第二科科長	二八、六
	吳均平	曾任河南長葛縣第二科科長農本局科員安徽 省黨部主任督軍六安縣第二科科長
	胡配庚	五八	安徽合肥	駐軍大學第一類畢業	曾任旅長參謀長第一師安徽省政府及糧委 主任	二八、三
	唐慶甫	二七	安徽舒城	安徽省立一總師高師畢業	曾任河南長葛縣第二科科長農本局科員安徽 省黨部主任督軍六安縣第二科科長	二八、六
壽縣	常待青	五〇	安徽壽縣	南京三國大學肄業開封商校二軍 軍官訓練班畢業	歷充警團長駐九縣縣長兼四區警團長 曾任團長排長營長副團長副旅長副司令	二七、二 八、二
	蔡鶴	三六	湖南芙蓉	貴州學校第七期畢業	曾任中工校主任兼安徽省政府參議	二八、九
	何德潤	三四	廣西桂林	上海中環公學社會科學院畢業	曾任保安處中校主任工校參議及視察處十四 營團軍少將高級參謀	二七、十
霍邱	李佩珩	三六	安徽巢縣	日本陸軍士官學校第十九期騎科 畢業	曾任中學教員廣西軍區縣縣長安徽建設 廳總督	二八、四
	陳庭行	四六	廣西潯江	國立廣東高等師範文史科畢業	曾任三十一軍一三師第二補充團二營少校 營長一三八師四一四旅八二七團二營少校營 長	二八、七
	謝駟	三三	廣西宜山	中央軍事政治學校第一分校二期 步兵畢業	歷任第四集團軍第十師四師一三二團三 營及前日次團軍第八師第二師六團團長三 營少校營長	二七、十
立煌	燕雲輝	三七	廣西陽川	南京國民革命軍第七軍軍官訓練 班第二期步兵畢業	曾任河南長葛縣第二科科長農本局科員安徽 省黨部主任督軍六安縣第二科科長	二七、三
	陶若存	三六	安徽舒城	安徽法政專門學校肄業軍委會及 省政府工作人員訓練班畢業	曾任河南長葛縣第二科科長農本局科員安徽 省黨部主任督軍六安縣第二科科長	二八、五
舒城	陳常	三〇	福建古田	福建私立法政專門學校畢業安徽 省政府軍事委員會訓練班畢業	曾任河南長葛縣第二科科長農本局科員安徽 省黨部主任督軍六安縣第二科科長	二七、十一
	隆武功	三一	廣西靖西	廣西法政專門學校肄業軍委會及 省政府工作人員訓練班畢業	曾任河南長葛縣第二科科長農本局科員安徽 省黨部主任督軍六安縣第二科科長	二七、十一
霍山	覃國光	三五	廣西武宣	中央軍事政治學校第一分校步兵 科畢業	曾任河南長葛縣第二科科長農本局科員安徽 省黨部主任督軍六安縣第二科科長	二七、十一

安徽省二十八年度各縣縣長姓名一覽表(續二)

縣別	縣長姓名	年齡	籍貫	學歷	經歷	到任年月
岳西	黎炳松	三四	廣西藤縣	中國國民黨廣西省黨務學校畢業 國民政府軍事委員會武漢幹訓團畢業	曾任十一集團軍總政訓處中校科長陸軍第一三八師政治部中校主任	二八、六
阜陽	王和	四九	廣西柳江	二七、十一
	李健文	三三	廣西柳城	武漢大學畢業	曾任省中代校長省黨部股長五路軍總政訓處指導科長軍師政治部上校主任幹部學校教育長政訓科長	二八、五
宿縣	王克明	四三	安徽蒙城	省立第三師範畢業	歷任排連營團旅師長	二八、一
	戴從善	三四	同上	河南軍官學校第一期步科畢業廬江軍官團二期畢業	歷任連長軍訓教官兼自衛總隊副總隊長	二八、七
隴泉	蔣逸生	三三	廣西賀縣	上海法政大學畢業	歷任中央軍政校一分校政治教官五路軍總政訓處指導科長廣西日報總編輯安徽民政廳視察員	二八、一
亳縣	曹鏡廷	三八	安徽休甯	上海中國公學大學部法律系畢業	曾任西南政務委員會視察員皖北抗日人民自衛軍指揮少將參議兼秘書專職	二七、十一
	俞肇興	三七	福建福清	日本明治大學畢業	曾任軍政訓處少校科長中校指導主任第五戰區第四游擊政治部中校副主任兼致八隊隊長	二八、四
太和	袁傳璧	四〇	安徽壽縣	上海南方大學及黃埔軍校二期畢業	歷任皖保安處二四兩科上校科長視察員保十團上校團長防空司令部少將參謀長	二七、八
	武懷德	二八	廣西武宣	廣西大學肄業廣東省立勸勤大學畢業	歷任專署縣府科長秘書及專署督導員第五戰區游擊第十一縱隊司令部經理處主任	二八、七
渦陽	葛傳堯	四七	安徽鳳台	北洋陸軍隨營學堂及北平講武堂畢業	歷任團長旅長及國民政府軍事委員會參議	二七、三
	廖梓英	五〇	同上	安徽陸軍講武堂步科畢業	曾任營長團長副旅長國民革命軍總司令部上校副官安徽省公安局長蚌埠市陸上公安局長	二八、六
蒙城	葛岷山	二七、三
	馬忍言	三六	安徽巢縣	河南訓政學院第二集團軍軍官學校及中央軍校軍官高等教育班第五期畢業	曾任少校大隊附中校副官皖民衆總動員委員會巢縣指導員巢縣縣長	二八、四
	袁傳璧	四〇	安徽壽縣	上海南方大學及黃埔學校第二期畢業	歷任皖保安處二四兩科上校科長視察員保十團上校團長防空司令部少將參謀長	二八、七
懷遠	王蘊珩	三九	安徽蒙城	西北陸軍幹部學校畢業	曾任河北省民政廳視察員蒙城縣民團總團長第一區署區長亳縣第三區署區長	二八、一

安徽省二十八年年度各縣縣長姓名一覽表(續三)

縣別	縣長姓名	年齡	籍貫	學歷	經歷	到任年月
懷遠	楊存松	三九	山東肥城	東北講武堂炮兵校官研究班第一期畢業	曾任充砲兵排連警長參謀副官教育主任生隊	二八、十一
鳳台	馬馨亭	四五	安徽靈璧	北京法政專門畢業	曾任縣人民自衛軍團長及泗縣嘉山合肥等縣縣長	二七、三
	李武德	四五	安徽壽縣	雲南講武堂畢業	曾任安徽省政府參事安徽省抗日人民自衛軍第二旅旅長	二八、六
潁上	戚完白	三五	安徽盱眙	上海大學畢業	曾任安徽省土地整理處委員安徽省財政廳秘書	二八、十二
	朱亞雲	四二	江蘇鹽城	北京平民大學畢業	曾任軍事委員會政治訓練部機要科員及長江上游辦事處主任天津市政府社會局第三科長	二七、九
	黎選材	三五	廣西貴縣	大慶大學及桂縣長訓練班畢業	歷任陝西渭河區團少校政訓部中校秘書	二八、四
盱眙	秦慶霖	四六	安徽臨泉	中央陸軍軍官學校軍官高等教育班第四期畢業	曾任第四師中將旅長軍總司令部政治訓練處少校	二七、四
泗縣	王爾宜	二七	湖南醴陵	湖南省立湖南大學畢業	歷任舒城縣政訓中校主任	二七、十一
	朱天修	三六	河北長垣	歷任營長稅局科員主任專員局長及安徽省政府廳委等職	二八、十二
靈璧	許志遠	安徽泗縣	中央軍校六期工科畢業	曾任安徽省政府參謀主任	二八、一
	王爾宜	二八	湖南醴陵	湖南省立湖南大學畢業	特別員二十一集團軍總司令部政治訓練處少校	二八、十一
天長	石登開	四八	安徽宿松	安徽公立法政專門畢業	歷任充書記官縣政府承辦員參謀參議參事	二七、七
	許漢伯	四六	安徽六安	安徽省法政學校及陸軍速成學校第二期砲兵科畢業	曾任宿松縣教育師政訓科長	二八、七
來安	李炳琦	二七	廣西富川	廣西大學畢業	曾任中校團附上校參謀	二八、八
	王世鐘	四九	安徽來安	保定陸軍軍官學校第七期步兵科畢業	曾任中校團附上校參謀	二七、五
	張伯非	二八、七

安徽省二十八年度各縣縣長姓名一覽表(續四)

縣別	縣長姓名	年齡	籍貫	學歷	經歷	到任年月
來安	李志成	三〇	廣西桂林	廣西大學畢業	曾任中學教員十一游擊總隊政治宣傳科長 二十一集團軍總部秘書省幹訓政治指導員及 一分班政訓科長	二八、十
嘉山	周少藩	三七	安徽來安	南開大學畢業	曾充上校副支隊長來安縣抗日人民自衛軍副 司令	二七、九
五河	李東儀	二九	安徽合肥	安徽省立安徽大學畢業	曾任六安縣立中學教員江蘇溧陽縣政府第一 科科長	二七、十二
	陳大瑤	二六	安徽阜縣	軍事委員會特務訓練班畢業	曾任六安縣抗日人民自衛軍司令部副司令兼 六區直轄第四團長第五戰區第五游擊司令部 第二縱隊司令	二八、六
	於力東	三七	安徽霍邱	國立東南大學畢業	曾任霍邱縣縣長全國難民移殖協會委員 兼總幹事皖六霍立三縣聯防大隊長廣東省 糧食倉庫股長	二八、十一
全椒	汪心森	四三	安徽全椒	兩江法政學校畢業	歷充少陽縣縣長軍區署上校科長	二七、八
	朱遂	五四	湖北當陽	兩湖師範大學理化專修科畢業	曾任少陽縣縣長軍政訓處科長處長師特黨 部執行委員會書記長	二八、八
滁縣	樊公純	四八	安徽滁縣	南京民國法大畢業	曾任滁全定三縣勸匪大隊長第一六兩首席縣 政府第一區專署恩部司令	二七、十二
和縣	許克久	三八	安徽五河	安徽大學政治系暨安徽地方政務 研究會畢業	歷任縣黨部執委縣政府科長暨區長等職	二七、七
	廖湘波	三五	湖南衡陽	上海大學畢業	歷任軍政治部宣傳部股長軍政治部總務科長 師政治部主任政訓處長及安徽省政府院北行 署秘書	二八、四
	朱以防	三一	安徽全椒	上海中國公學畢業	曾任報社記者社長陝西省政府民政廳視察員 軍委會顧問處股長軍事委員	二八、十一
定遠	胡仁峯	三八	安徽定遠	國立北平法政大學畢業	曾任軍部少校軍法官討逆軍第三支隊第五團 團長第五戰區定遠警備軍第三團團長	二七、六
	倪映霞	三二	安徽合肥	安徽大學立學士廬山暑訓團第二 期縣支組畢業	曾任郵滄縣政府第一科科長六安縣政府及人民 防空隊自衛軍司令部辦事處主任調縣政府 秘書	二八、二
	戴九峯	四四	安徽鳳陽	江蘇省立第七師範學校畢業	曾任教育廳科長秘書第二十七軍司令部上校 科長政治訓練處秘書專署科長縣政府秘書鳳陽 縣縣長	二八、六
	吳子常	四三	廣西平樂	中央軍校政治學校第一分校步科 畢業	曾任少中上尉非長少中校營長湖北羅田縣縣 長上校副支隊長司令	二八、九

安徽省二十八年度各縣縣長姓名一覽表(續五)

縣別	縣姓 長名	年齡	籍貫	學歷	經歷	到任年月
鳳陽	戴九峯	四四	安徽鳳陽	江蘇省立第七師範學校畢業	曾任教育廳科長秘書第二十七軍司令部上校科長政治訓練處秘書專署科長縣府秘書鳳陽縣縣長	二七、三
	李秀斌	三六	安徽潁上	安徽省立第六中學畢業河南大學肄業	歷任縣府秘書專署主任科員科長區署區長營第一戰區警備司令部少校參謀前二十五路總指揮部軍法官	二八、六
巢縣	馬忍言	三六	安徽巢縣	河南訓政學院第二集團軍官學校暨中央軍校軍官高等班第五期畢業	曾任張北警備隊少校大隊附第六戰區司令長官委員會巢縣指導員	二七、七
	馬斌	三六	安徽合肥	日本士官砲科畢業	歷任前第一軍團總指揮部團長皖省府參議南昌砲兵營長江陰要塞參謀長	二八、二
台山	范燭瑛	四七	安徽阜陽	保定軍官第一期肄業	曾任河北青縣縣長江蘇海門縣縣長二十一集團軍總部中校諮議第五路軍總部上校參議	二七、五
	鄧貢三	三六	江蘇江陰	上海法政學院政治系畢業	曾任司法部承審警備司令部軍法官安徽軍管區司令部上校科長	二八、六
涇縣	黃繩武	四四	湖南沅陵	國立北京法政大學畢業	曾任豫陝晉邊區勳匪總司令部軍法官皖省府主席行署軍法處長第九區專署第二科長	二七、十一
	張藝林	三七	湖南安化	國立北京大學政治系畢業	歷充中學教員縣府專署科長職工學校校長湖南省府參議軍政訓處少校設長幹事等職	二八、五
	胡鍾吾	三四	安徽績溪	上海羣治大學政治經濟系畢業	歷充建廳江堤督修委員縣府建設科長省府秘書處視察員宣統縣縣長	二八、十
宣城	同上	同上	同上	同上	歷充建設廳江堤督修委員縣建設科長省政府秘書視察員	二七、五
	王介佛	三六	安徽鳳台	廣東國立中山大學畢業	歷充軍上校秘書教育館長中學教員省黨部幹事廣州市政府設計委員兼地政局掌明股主任	二八、九
蕪湖	奚迺輝	四一	安徽蕪湖	北京高等警官學校畢業	曾任廣江和縣公安局長宣蕪兩縣人民自衛團長保安中隊長游擊第二大隊長	二七、七
	武漢	四九	安徽合肥	南京民國法政大學畢業	歷充山東招遠安徽望江郎溪天長祁門等縣縣長	二八、四
廣德	蔣誠達	四九	安徽懷甯	保安軍校畢業	曾任國民革命二七軍二師四團團長福建閩侯縣長	二七、八
當塗	丁績成	二八	安徽當塗	上海大廈大學畢業	河南高等法院書記官安徽民政廳科員	二七、九

安徽省二十八年度各縣縣長姓名一覽表(續五)

縣別	縣長姓名	年齡	籍貫	學歷	經歷	到任年月
南陵	劉植	四三	安徽合肥	陸軍軍官學校畢業	歷充軍師各部參謀長暨團長等職	二七、三
	張孟剛	三一	安徽盱眙	北平中國大學經濟學系畢業	歷任師範中校科長院建設廳農村經濟股主任技士繁昌縣縣長	二八、十
甯國	汪忠一	三九	安徽懷甯	廈門大學畢業	曾任省黨部特派員省府計劃專員	二七、四
	胡筱溪	四六	安徽績溪	吳淞海軍軍官學校烟台海軍槍砲學校南京海軍電雷學校畢業	歷任海軍副官長參謀長處長艦長暨軍師上校處長參謀科長等職	二八、一
鄧溪	曹樹鈞	三六	遼甯	東北大學畢業第一屆高等考試及格	曾任省署科長東北大學總務長國立東北大學代理秘書長	二六、十一
	邱光遠	三八	安徽黟縣	朝陽大學畢業	曾任院財政廳秘書菸酒稅局長土地局委員	二八、八
繁昌	張孟陶	三一	安徽盱眙	北平中國大學經濟學系畢業	歷充第五師政訓處中校科長院建設廳農村經濟股主任及技士	二七、六
	徐羊我	四三	安徽涇縣	皖將校講習所暨蘇法專畢業	曾任師中校參謀省黨部幹事縣府科長區署區長繁昌縣抗日自衛軍副司令自衛總隊附兼縣府第三科長	二八、十
休甯	劉靖青	三六	安徽廣德	上海大學畢業	曾任安吉壽縣等縣長河南第十區專署秘書	二七、十一
	曹樹均	三六	遼甯遼陽	東北大學法學院法律系畢業高等考試及格	曾任東北大學代理秘書長院省卹溪縣縣長	二八、九
歙縣	丁磊	四三	江蘇鎮江	江蘇陸軍軍官教育團暨司法行政部法官訓練班畢業	曾任師軍械處處長參謀處長蘇州市公安局督察長江蘇第二監獄典獄長院南行署第五科長	二七、十二
祁門	鍾栢	四九	江西萍鄉	保定軍官學校畢業	曾任陸軍團長上校一師經理處長中央軍校兵運主任該部五師步兵團長淞滬警備部參謀處長	二七、七
黟縣	鄧亮	五	安徽宣城	安徽優級師範畢業院第一期考取縣長經覆核及格	曾任舒城縣縣長休甯縣長及院第一第十專署秘書科長	二七、十一
績溪	王貽鄂	四五	湖南	湖北法專及十一軍教導隊畢業	曾任副綏靖公署軍法處長上海政法學院教授院南行署主任秘書	二七、五
	葉廣培	三六	安徽歙縣	江西省立法政專科學校畢業中央第一屆高等考試及格	曾任院財政廳主任科員院南行署第一科長	二八、十

安徽省二十八年度各縣縣長年齡籍貫學歷統計圖

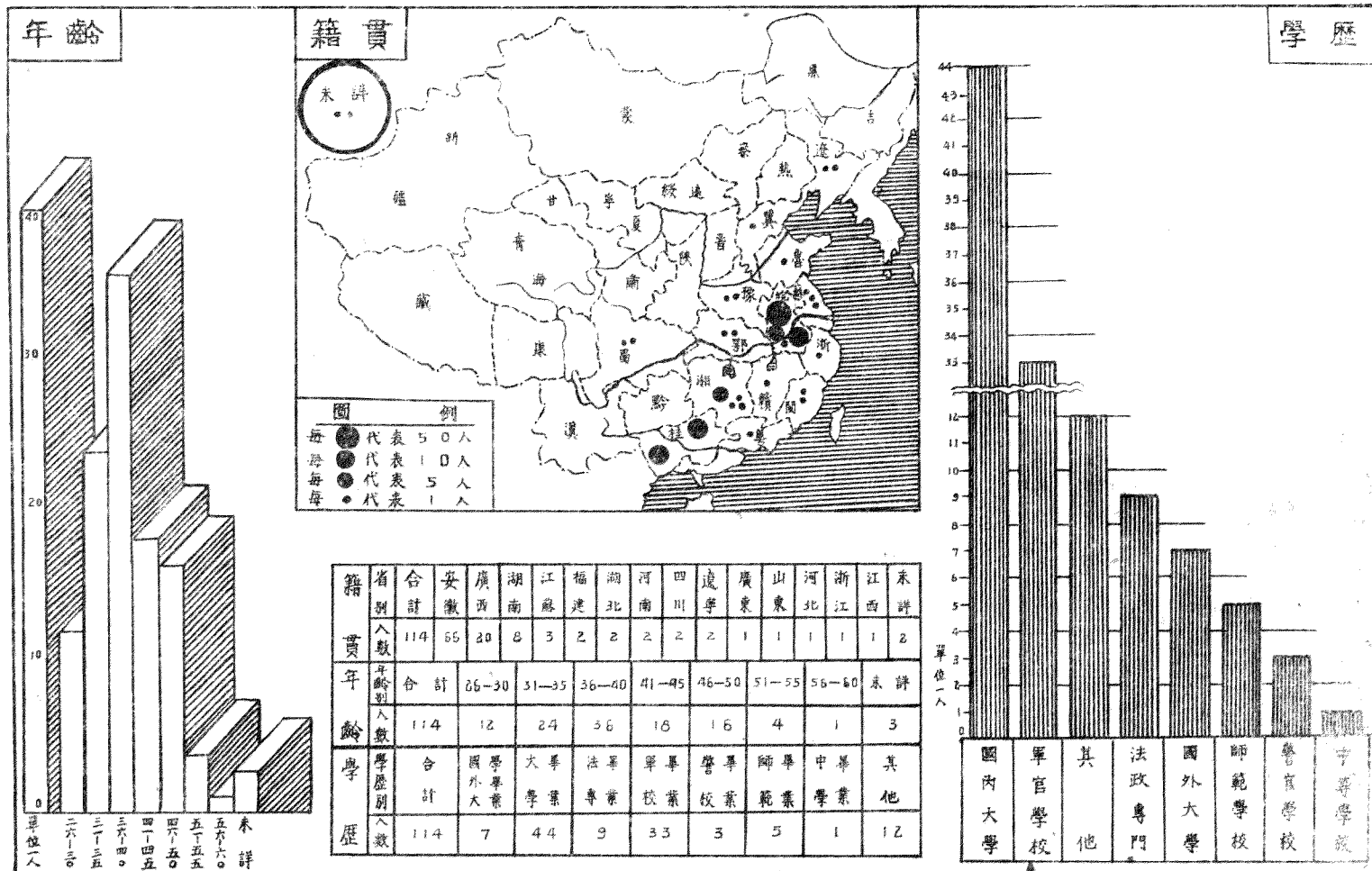

安徽省各縣縣長獎懲概況表二十八年度

縣別	縣長姓名	獎		懲		誠		
		事	由	方	式	日	期	
懷甯	胡邦憲					聞警退縮擅離職守	記大過一次	六月一五日
無爲	馬 珊					玩忽功令(破壞公路延未遵辦)	同 上	
廬江	林劍峯					同 上	同 上	
太湖	張威遐	努力辦理役政		傳令嘉獎	一〇月四日			
宿松	陳寶夫					挪移胡任交款	記大過一次	四月一三日
	謝殿棟	治政有方		傳令嘉獎	四月一六日	壯丁抽籤錯誤百出	申 斥	九月九日
		努力辦理役政		嘉 獎	一〇月四日			
望江	莫毓璠					玩忽功令(破壞公路延未遵辦)	記大過一次	
						疏忽敵情	同 上	七月二五日
	范用九	努力辦理役政		傳令嘉獎	一〇月四日			
六安	唐慶甫	理財有方成績卓著		同 上	四月二四日			
壽縣	蔡 鶴					玩忽功令(破壞公路延未遵辦)	記大過一次	
						玩忽禁政	記過一次	六月二九日
	何德潤					聞警倉惶	申 誠	一〇月七日
						征兵不力	記過一次	一 一 月 日
								一 五 日
霍邱	陳應行					侮辱官長	記大過一次	七月一三日
	謝 駟					征兵不力	記過一次	一 一 月 日
								一 五 日

安徽省各縣縣長獎懲概況表(續一)

縣別	縣長姓名	獎			懲		
		事由	方式	日期	事由	方式	日期
舒城	陶若存	努力征務	傳令嘉獎	一二月日	玩忽兵役	記大過一次	一月一八日
岳西	陳 希				不得命令擅調部隊臨課地方 該縣中隊長方孟周姓扣軍餉畏 罪脫逃該縣長專前失於查察舉 後看管不嚴	記過一次	一二月
阜陽	覃國光	努力辦理役政	傳令嘉獎	一〇月四日	同	申 誠	三月二十八日
宿縣	黎炳松					努力勦匪	同上
臨泉	李健文	努力勦匪	傳令嘉獎	六月九日	玩忽功令(破壞公路延未遵辦)	記大過一次	五月
亳縣	王克明				同	同上	同
濉陽	蔣逸生	辦理禁烟督促有方	嘉 獎	九月九日	贖糧征兵費	同 上	四月二一日
蒙城	熊公烈				同	同上	同
懷遠	俞肇興	同	同上	同	同	同上	二月一〇日
鳳台	葛傳堯				同	同上	同
穎上	馬忍言	理財有方成績卓著	傳令嘉獎	四月二四日	玩忽功令(破壞公路延未遵辦)	申 誠	六月一四日
懷遠	王蘊珩				同	同上	同
鳳台	馬 馨	同	同上	同	玩忽功令(破壞公路延未遵辦)	同 上	同 上
穎上	李武德				同	同上	同
穎上	黎 選	同	同上	同	疏于防範致為敵逞	同 上	一一月九日
穎上	黎 選				玩忽功令(破壞公路延未遵辦)	同 上	五月

安徽省各縣縣長獎懲概況表(續二)

縣別	縣長姓名	獎			懲		
		事由	方式	日期	事由	方式	日期
旌德	李雲霖	整理縣政成績卓著	記功一次	五月二十五日	玩忽功令(破壞公路延未遵辦)	記大過一次	五月
旌德	許志遠	努力游擊	嘉獎	三月二日	同	同上	同上
旌德	許志遠				玩忽功令	同上	五月三日
旌德	許志遠				玩忽功令(破壞公路延未遵辦)	同上	五月
旌德	許志遠				同	同上	同上
旌德	許志遠				同	同上	同上
旌德	許志遠				同	同上	同上
旌德	許志遠				玩忽功令	同上	五月三日
旌德	許志遠				同	同上	同上
旌德	許志遠				玩忽功令(破壞公路延未遵辦)	同上	五月
旌德	許志遠				違法失職	同上	三月一日
旌德	許志遠				玩忽功令(破壞公路延未遵辦)	同上	五月
旌德	許志遠				玩忽功令	同上	五月三日
旌德	許志遠				玩忽功令(破壞公路延未遵辦)	同上	五月
旌德	許志遠				督飭不服政令明碼譯發軍情電報	申	誠
旌德	許志遠				玩忽功令(破壞公路延未遵辦)	記大過一次	五月
旌德	許志遠	治政有方	傳令嘉獎	四月十六日			

安徽省各縣縣長獎懲概況表(續三)

縣別	縣長姓名	獎			懲		
		事 由	方 式	日 期	事 由	方 式	日 期
無湖	武 漢	親臨戰地指揮	記大功一次	七月二二日			
休甯	鄧 亮				疏忽防範(監犯發生三次脫逃)	記大過一次	六月一六日
	劉 靖				團區壯丁大隊兵額逾期不清	同 上	二月二六日
祁門	鐘 桓				疏予防範致監犯脫逃	同 上	八月一二日
					團區壯丁大隊兵額逾期不清	同 上	二月二六日
					玩忽功令(迄未據送一兵)	同 上	五月一二日
涇溪	王 貽 鄂				團區壯丁大隊兵額逾期不清	同 上	二月二六日
旌德	田 易 麟	廿七年份績各經驗屬實	記功一次	五月 八日			
至德	周 念 行				擅將乾糧退回實屬違誤	申 斥	五月一七日
太平	王 夢 梅	奉行征令迅速績實成績卓著	傳令嘉獎	六月一三日			
		努力奉行征令	記功一次	八 月			
卓濟	王 介 佛	協助國軍頗爲出力	同 上	四月二四日			
		運輸公物尚屬得力	嘉 獎	五月 四日			
涇陵	吳 曙 光				玩忽功令	記大過一次	三月五日

安徽省歷年來各縣縣長任數及任期統計表

縣別	經 過 任 數	第一任		第二任		第三任		第四任		第五任		第六任		第七任								
		到任年月		到任年月		到任年月		到任年月		到任年月		到任年月		到任年月								
		年	月	年	月	年	月	年	月	年	月	年	月	年	月							
桐城	16	17	1	4	17	5	5	17	10	7	18	5	10	19	3	3	19	6	7	20	1	6
城甯	18	16	12	5	17	5	5	17	10	5	18	3	8	18	11	7	19	6	3	19	9	1
無為	20	17	1	5	17	6	10	18	4	3	18	7	3	18	10	2	19	6	6	19	6	6
太湖	15	16	10	8	17	3	5	17	11	2	18	1	16	19	5	3	19	8	3	19	11	2
宿松	17	16	11	6	17	5	8	18	1	6	18	7	9	19	4	2	19	6	6	19	9	18
江西	19	16	11	10	17	8	3	18	1	19	18	8	4	19	12	25	19	6	3	19	11	10
安慶	27	16	11	6	17	7	10	17	8	5	18	1	8	18	9	2	18	11	5	19	4	8
肥西	17	17	1	4	17	5	8	18	1	4	18	1	4	18	11	12	19	11	1	19	9	3
郎溪	22	16	12	5	17	9	2	17	7	6	17	11	20	18	7	6	19	11	5	19	6	14
宣城	10	22	4	5	22	5	10	23	7	4	23	11	20	19	1	3	19	11	13	26	12	4
寧國	18	16	1	18	17	9	10	18	7	5	18	12	1	19	1	3	19	4	5	19	9	12
太平	17	16	10	6	17	4	9	18	1	12	19	1	7	19	8	6	20	2	5	20	7	7
旌德	6	21	11	11	25	10	8	26	10	10	27	4	4	18	11	8	19	1	6	19	7	4
郎溪	19	17	1	6	17	7	8	17	10	8	18	6	5	18	11	8	19	2	10	19	12	7
廣德	18	16	12	6	17	6	8	18	2	5	18	7	2	18	9	5	19	2	9	19	12	4
涇縣	7	16	12	2	17	6	16	25	10	11	26	9	5	27	2	1	27	6	5	27	11	16
南陵	15	17	1	7	17	9	9	18	4	7	18	11	15	19	3	13	21	4	4	19	10	23
繁昌	14	16	12	7	17	7	9	18	4	7	18	11	4	19	3	1	19	4	6	19	7	13
南陵	18	16	12	6	17	6	8	18	2	12	19	2	2	19	4	7	19	11	8	19	10	19
涇縣	14	16	11	8	17	7	7	18	11	11	19	1	4	19	5	4	20	2	2	20	8	5
涇縣	15	16	10	9	17	7	13	18	3	5	18	7	5	18	12	2	19	2	12	20	2	17
涇縣	18	16	11	8	17	7	8	18	2	5	18	7	5	18	12	2	19	2	7	19	4	14
涇縣	15	16	12	9	17	9	6	18	3	6	18	9	1	19	3	6	19	9	9	19	12	6
涇縣	14	16	12	5	17	5	6	17	11	7	18	6	3	18	11	4	19	9	3	19	11	11
涇縣	16	16	11	10	17	9	9	18	3	5	18	9	2	18	11	4	19	9	4	19	11	7
涇縣	18	16	10	7	17	5	6	18	2	5	18	7	16	19	11	10	20	9	4	19	1	7
涇縣	19	16	11	6	17	5	10	18	3	3	18	6	5	18	11	1	18	12	4	19	4	4
涇縣	5	21	10	18	22	8	24	24	8	14	25	10	15	27	1
涇縣	13	16	11	8	17	7	7	18	2	7	18	7	4	18	11	4	19	3	11	20	2	3
涇縣	12	16	11	14	18	1	6	18	7	11	19	6	13	20	7	20	22	3	12	23	3	9
涇縣	10	16	10	9	17	7	8	18	3	37	21	4	8	21	12	30	24	5	17	25	10	13
涇縣	16	16	10	6	17	4	2	17	6	5	17	11	10	19	7	6	20	1	12	21	1	7
涇縣	19	16	10	4	17	2	6	17	8	6	18	2	2	19	2	9	19	11	9	20	8	7
涇縣	13	16	11	10	17	9	5	18	2	4	18	6	6	21	20	3	20	12	5	21	5	2
涇縣	15	16	12	14	18	2	6	18	8	12	18	9	5	20	1	7	20	8	7	21	3	3
涇縣	14	16	10	6	17	4	3	17	7	7	18	2	2	18	4	21	20	1	22	21	11	10
涇縣	16	17	1	5	17	6	3	17	9	6	18	3	8	18	11	3	19	2	4	19	6	17
涇縣	14	17	1	3	17	4	12	18	4	7	18	11	7	19	6	7	20	1	12	21	1	6
涇縣	14	17	1	4	17	5	4	17	9	8	18	5	7	18	12	11	19	1	15	21	2	6
涇縣	15	16	10	17	18	3	9	18	12	4	19	4	10	20	2	7	20	9	9	21	2	2
涇縣	10	17	1	3	17	4	6	17	10	14	18	12	13	20	1	16	21	5	14	22	7	19
涇縣	15	16	10	8	17	6	8	18	2	7	18	9	1	18	10	8	19	6	8	20	2	7
涇縣	14	16	10	7	17	5	4	17	9	10	18	7	4	18	11	5	19	4	9	20	1	23
涇縣	14	16	10	5	17	3	4	17	7	12	18	7	5	18	12	11	19	11	3	20	2	8
涇縣	13	16	10	6	17	4	8	17	12	12	18	12	4	19	4	9	20	1	16	21	5	13
涇縣	14	17	1	7	17	8	8	18	4	4	18	8	10	19	6	7	20	1	17	21	6	6
涇縣	12	16	10	4	17	2	8	17	10	12	18	10	5	20	1	12	21	1	7	21	8	4
涇縣	13	17	1	7	17	8	7	18	3	2	18	5	5	18	19	2	18	12	4	19	4	8
涇縣	13	17	1	3	17	4	10	18	2	18	19	8	3	19	11	15	21	1	2	21	2	6
涇縣	12	16	10	6	17	4	11	18	3	7	18	10	2	18	12	6	19	2	25	22	3	3
涇縣	9	16	10	7	17	5	13	18	6	6	18	12	3	19	6	6	20	2	25	22	3	3
涇縣	16	17	1	2	17	3	8	17	11	3	18	2	5	18	7	10	19	3	3	19	8	11
涇縣	17	16	11	9	17	8	5	18	1	7	18	8	3	18	11	4	19	3	10	20	1	3
涇縣	8	16	11	25	18	12	2	19	12	8	20	8	6	19	12	14	20	2	4	19	11	4
涇縣	17	16	11	11	17	13	18	11	8	8	19	7	5	19	12	2	20	2	14	21	4	2
涇縣	13	16	12	5	17	5	5	17	10	2	17	12	2	18	2	4	18	6	5	18	11	3
涇縣	8	16	12	23	18	11	9	19	8	52	23	12	30	26	6	7	26	12	12	27	13	8
涇縣	15	16	10	11	17	9	13	18	10	6	19	4	6	19	10	8	20	6	12	20	6	6

附註：一、本表係由安徽省政府於民國二十六年十月正式成立凡於該月任職之縣長均一併計入是以以前所任之縣長均不在此表內

二、本表內所列各縣之任數係指自該縣成立之日起至民國二十六年十月止之任數

安徽省歷年來各縣縣長任數及任期統計表(續一)

縣別	第八任			第九任			第一〇任			第一一任			第一二任			第一三任			第一四任					
	到任年月		任	到任年月		任	到任年月		任	到任年月		任	到任年月		任	到任年月		任	到任年月		任			
	年	月	期	年	月	期	年	月	期	年	月	期	年	月	期	年	月	期	年	月	期			
桐城	20	7	8	21	3	33	23	12	9	24	8	19	26	3	5	26	8	4	26	12	3			
	19	10	12	20	10	4	21	2	8	21	10	2	21	12	37	25	9	10	26	7	8			
	19	12	7	20	7	6	21	1	7	21	8	3	21	11	18	23	5	20	25	3	24			
	20	1	10	20	11	6	21	5	5	21	10	5	22	3	6	22	9	38	25	9	10			
	21	7	5	21	12	23	23	11	36	26	11	1	26	12	3	27	3	5	27	8	5			
	20	7	1	20	8	2	20	10	28	23	2	23	25	1	24	27	3	3	27	7	3			
	23	1	5	23	6	9	24	3	5	24	8	26	26	6	9	27	3	2	27	5	3			
	20	3	8	20	11	8	21	7	7	22	2	7	22	9	12	23	8	24	25	8	19			
	19	12	8	20	8	14	21	10	9	22	7	12	23	7	7	23	10	20	25	6	17			
	19	12	6	20	6	4	20	10	6	21	4	3	21	7	3	21	10	7	22	5	3			
	20	11	6	21	5	3	21	8	4	21	12	37	25	1	22	26	11	1	26	12	2			
	20	8	3	20	11	13	21	12	3	22	3	11	23	2	10	23	12	19	25	7	3			
	27	4	4	27	8	2	27	10
	20	9	9	21	6	1	21	7	6	22	1	5	22	6	18	23	12	6	24	6	12			
	21	2	6	21	8	2	21	10	2	21	12	12	22	12	13	24	1	4	24	5	30			
	岳陽	19	11	10	20	9	10	21	7	2	21	9	3	21	12	11	22	11	43	26	6	5		
		20	7	13	21	8	7	22	3	8	22	11	4	23	3	35	26	1	5	26	6	7		
	阜陽	19	6	8	20	2	7	20	9	11	21	8	4	21	12	3	22	3	20	23	11	40		
		23	8	8	24	3	13	25	4	11	26	3	11	27	2	2	27	4	4	27	8	11		
	太和	20	11	9	21	8	8	22	4	4	22	8	5	23	1	50	27	3	15	28	6	...		
		21	5	17	22	10	13	23	11	2	24	1	5	24	6	7	25	1	16	26	5	3		
懷遠	21	1	7	21	8	16	22	12	27	25	3	12	26	5	10	27	3	15	28	6	6			
	21	7	1	21	8	16	22	12	5	23	5	12	24	5	5	24	10	18	26	5	3			
壽縣	21	6	4	21	10	7	22	5	17	23	10	15	25	2	21	26	11	3	27	2	2			
	20	6	5	20	11	9	21	8	4	21	12	13	22	11	36	26	11	12	28	11	...			
天長	20	10	10	21	8	9	22	5	44	26	1	15	27	4	2	27	6	4	27	10	3			
	21	8	2	22	3	11	23	2	15	25	1	5	26	6	15	26	9	4	27	1	4			
來安	19	8	3	19	11	12	20	11	12	21	11	6	22	5	7	24	12	12	23	12	8			
	20	5	6	20	11	15	22	2	10	22	12	8	23	8	50	26	2	9	26	11	5			
全椒	23	12	32	26	8	7	27	3	4	27	7	12	28	7			
	26	11	4	27	3	9	27	12			
定遠	21	3	13	22	9	5	23	2	1	23	3	25	25	1	26	27	5	4	27	7	9			
	21	8	8	21	11	4	22	3	6	22	9	11	23	8	22	25	6	11	26	5	9			
鳳陽	21	7	4	21	11	9	22	8	46	26	6	9	27	3	15	28	6	6	27	7	7			
	21	6	9	22	3	17	23	8	18	25	1	9	26	10	17	27	3	4	27	6	...			
壽山	22	9	7	23	4	6	23	10	2	23	12	22	25	2	26	27	4	14	28	6	...			
	20	11	13	22	11	24	24	12	3	24	3	8	24	11	29	27	4	7	27	11	6			
旌德	21	7	5	21	12	28	24	3	18	25	9	14	26	11	6	27	5	16	28	9	...			
	21	8	9	22	5	25	24	6	29	26	11	1	26	12	7	27	7	9	28	4	...			
廣德	21	8	7	22	3	20	23	11	12	24	11	16	26	3	3	26	6	2	26	8	12			
	24	2	18	25	8	13	27	9			
南陵	20	9	6	21	3	18	22	9	28	24	12	8	25	8	15	26	11	4	27	3	19			
	21	11	13	22	11	32	25	7	3	25	10	13	26	11	5	27	4	9	28	1	...			
繁昌	20	10	10	21	8	13	22	9	15	23	11	8	24	7	16	26	11	21	28	8	...			
	22	6	18	23	12	14	23	2	10	25	12	22	27	7	14	28	9			
涇縣	21	12	26	24	3	17	26	8	3	26	11	7	27	6	5	27	11	9	28	8	...			
	21	12	27	24	3	28	27	5	5	27	10	2	27	12			
黟縣	19	12	26	21	2	7	21	9	21	23	6	4	23	10	45	27	7			
	21	7	20	23	3	40	26	7	7	27	2	6	27	8	3	27	11			
績溪	22	3	19	23	10	41	27	3	2	27	5	17	23	19			
	22	6	19	24	1			
太平	20	7	4	20	11	9	21	8	4	21	12	26	24	2	1	24	3	32	26	11	1			
	24	4	6	20	10	9	21	7	6	22	1	11	22	12	4	23	4	7	23	11	34			
石埭	21	6	7	22	1	7	22	8	5	23	1	8	23	9	3	23	12	10	24	10	27			
	19	2	8	19	10	12	20	10	38	23	12	11	24	11	39	28	2			
青陽	28	8			
	21	12	9	22	9	15	23	12	34	26	10	8	27	6	4	27	9	3	28	5	2			

附註：2. 到任以月為單位，新任者以於月之十五日以前到任者以一月計，於月之十五日以後到任者從次月計算。

安徽省歷年來各縣縣長任數及任期統計表(續二)

縣別	第一五任			第一六任			第一七任			第一八任			第一九任			第二〇任			第二一任			
	到任年月		任 期	到任年月		任 期	到任年月		任 期	到任年月		任 期	到任年月		任 期	到任年月		任 期	到任年月		任 期	
	年	月		年	月		年	月		年	月		年	月		年	月		年	月		年
桐城	27	3	21	28	12	...	28	4	6	28	10	...										
懷遠	27	3	7	27	11	7	28	5	5	28	10	...										
廬江	27	3	7	27	10	7	28	5	5	28	10	...										
太	26	7	7	27	1	2	27	3	7	27	10	2	27	12	7	28	7	...				
宿	28	1	...																			
望	27	10	4	28	2	10	28	12	...													
六	27	8	6	28	2	9	28	11	...													
合	27	3	2	27	5	2	27	7	9	28	4	5	28	9	...							
壽	26	11	3	27	2	6	27	8	3	27	11	6	28	5	...							
谿	22	8	16	24	2	6	24	8	14	25	10	4	26	2	6	26	8	2	26	11	1	
立	27	2	12	28	2	6	28	8	...													
舒	25	10	8	26	6	6	26	12	3	27	3	3	27	6	4	27	10	7	28	5	2	
定	25	6	11	26	7	8	27	3	14	28	5	...										
符	26	8	6	27	2	9	27	11	...													
魯																						
阜	26	11	2	27	1	2	27	3	8	27	11	4	28	3	...							
南	27	1	3	27	4	8	27	12	7	28	7	...										
陵	27	3	14	28	5	...																
亳	28	7	...																			
太	26	8	7	27	3	13	28	4	3	28	7	...										
湖	28	12																				
懷	26	8	8	27	4	4	27	8	8	28	4	...										
鳳	27	4	...																			
陽	28	1	7	28	8	...																
許	27	5	2	27	7	11	28	6	3	28	9	...										
泗	24	8	7	25	3	12	26	3	11	27	4	18	28	10								
水	27	4	9	28	1	5	28	6	4	28	10	...										
嘉																						
五	28	4	6	28	10	...																
令	27	2	4	27	6	8	28	2	3	28	5	4	28	9								
潁	28	2	...																			
和	28	5	5	28	10	...																
定																						
鳳	27	8	...																			
巢	28	10	...																			
含																						
涇																						
宜																						
蕪																						
廣	27	8	...																			
當	28	10	...																			
南																						
甯																						
郎																						
繁																						
休																						
歙																						
祁																						
門																						
縣																						
溪																						
德	26	12	18	28	6	...																
池	26	9	16	28	1	12	28	12	...													
平	27	3	6	27	9	12	28	9	...													
流																						
流																						
陽	28	7	6																			
陵																						

附註：3. 任數係自十六年十月起至二十八年十二月止所經之縣長任數(十七年一月任命縣長自十七年一月起新設縣治自成立月起)各縣縣數截至二十八年十二月止尚未到任者均於到任年月後之任期欄內以(.....)的號表示之其任期未列入計算

安徽省十三年來各縣縣長任數比較圖

民國十六年至二十八年

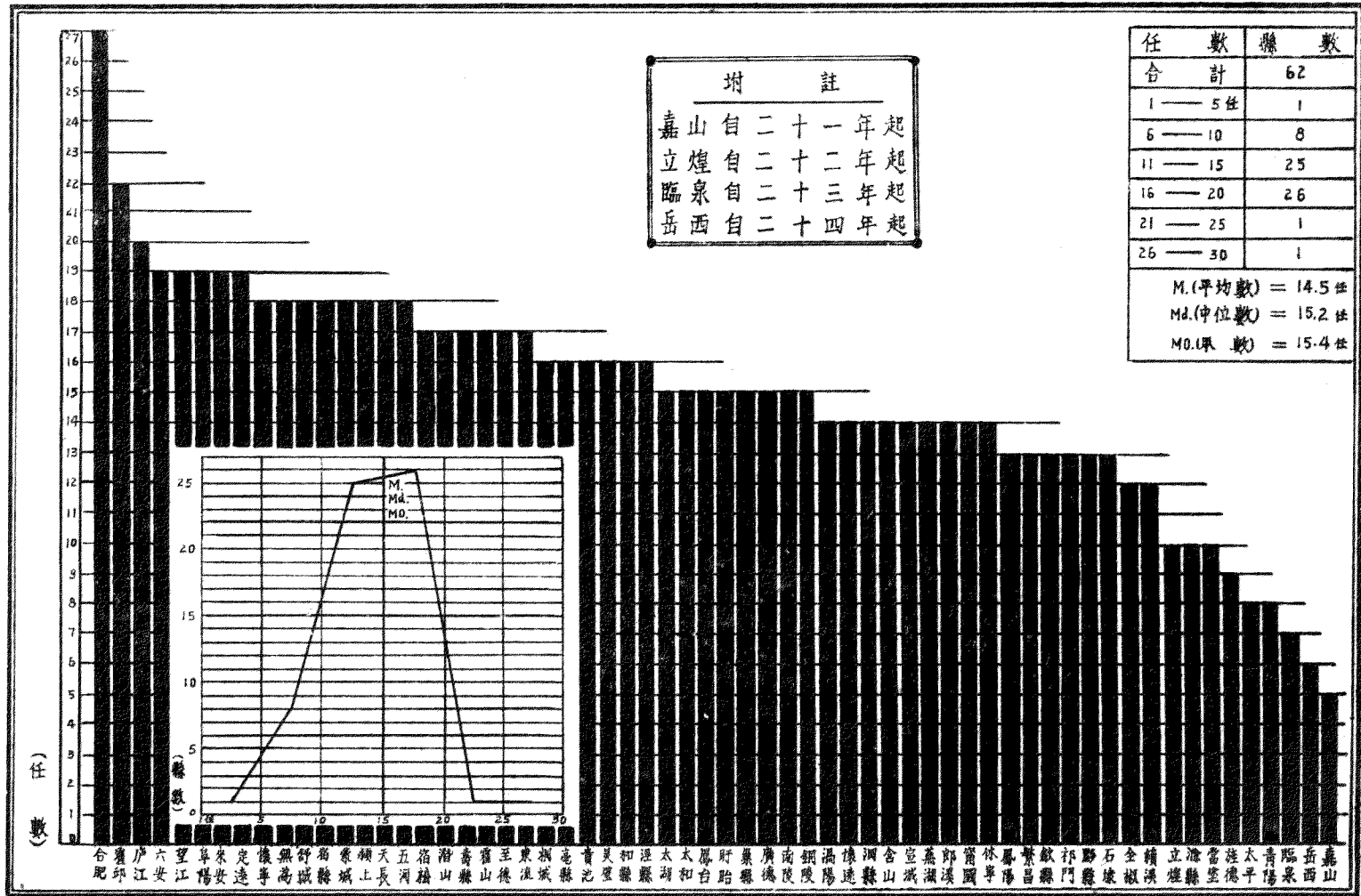

安徽省歷年來各縣縣長更調次數統計表 民國一六年——民國二八年

縣別	合計	一六年	一七年	一八年	一九年	二〇年	二一年	二二年	二三年	二四年	二五年	二六年	二七年	二八年
總計	926	44	94	115	90	74	92	58	51	35	37	62	104	70
桐城	16		3	2	2	1	1		1	1		3	1	1
懷甯	18	1	2	2	3	1	3				1	1	2	2
無為	18		2	4	2	1	3		1		1		2	2
江都	20	1	2	2	2	2	2	2			1	1	4	1
太湖	15	1	2	1	2	1	2		1			2	2	1
宿松	17	1	1	2	3	3			1		1		3	2
潛山	17	1	1	1	2			2	2	2		1	3	2
望江	19	1	1	2	2	3	1	2	1		1		3	2
六安	19		3	3	2	1	1	1	2		1	1	3	1
合壽	27	1	2	2	3	2	3	2		2	1	4	3	2
壽縣	17		2	3	1	2	3				1	2	1	2
霍邱	22	1	3	1	2	2	1	1	2		2	2	3	2
立煌	10							2	2		2	1	8	
舒城	18	1	1	2	3	1	2	2	1	1	1	1	1	1
霍山	17	1	1	1	2	2	4	1		2		1	2	
岳西	6									1	1	1	2	1
阜陽	19		3	2	3	1	3	1				2	3	1
宿縣	18	1	1	3	2	1	1	2	1			2	3	1
臨泉	7								1	1	1	1	3	
臨泉	16	1	4	2	1	2	2	1	1				1	1
太和	15		3	3		1	2		1	1	1	1	3	1

安徽省歷年來各縣縣長更調次數統計表(續一)

縣別	合計	一六年	一七年	一八年	一九年	二〇年	二一年	二二年	二三年	二四年	二五年	二六年	二七年	二八年
涇陽	14	1	1	2	3	1	1	2	1				1	1
蒙城	18	1	1	1	3	1	1	1	1	2	1	2	1	2
懷遠	14	1	1	1	4		1	1	1		1	1		2
鳳陽	15	1	1	2	1	2	2	1			1	1	1	2
穎上	18	1	1	3	1	1	2	1	1	2		2	2	1
盱眙	15	1	1	2	2	1	2	1	1		1	1	2	
泗縣	14	1	2	2	2	2	2	1				1		1
靈璧	16	1	1	3	2	1	1	1				1	3	2
天長	18	1	1	2	1	1	2	1	1		2	1	3	2
來安	19	1	1	4	3	1	1	2	1	1	1	1	1	1
嘉山	5						1	1		1	1		1	
五河	18	1	1	3	1	3		2	1			2	1	3
全椒	12	1		2	1	1		1	2			1	2	1
滁縣	10	1	1	1			2			1	1	1	2	
和縣	16	1	3		1	1	2	1	2		1		2	2
定遠	19	1	2	1	2	1	2	2	1		1	1	2	3
鳳陽	13	1	1	2		2	3	1				1	1	1
巢縣	15	1		3		2	2	1	1		2		2	1
含山	14	1	2	2		1	1	1	3		1		1	1
涇縣	16		3	2	2	1		1		3			2	2
宣城	14		2	2	1	1	2			1	1	1	1	1
旌德	14		3	2	1		2	1		1		2	1	1

安徽省歷年來各縣縣長更調次數統計表(續二)

縣別	合計	一八年	一七年	一八年	一九年	二〇年	二一年	二二年	二三年	二四年	二五年	二六年	二七年	二八年
廣德	15	1		2	1	2	2	1	1	1		3	1	
當塗	10		3	1		1	1	1		1	1		1	
南陵	15	1	1	3	1	2	1	1		1	1	1	1	1
甯國	14	1	2	2	1	1	1	1			2	1	1	1
郎溪	14	1	2	2	1	2	1	1	1	1		1		1
繁昌	13	1	2	1	1	1	1	1	1		2		1	1
休寧	14		2	2	1	1	2			1		2	2	1
歙縣	12	1	2	1		1	3			1			3	
祁門	13		2	4	2		2		2				1	
黟縣	13		2	1	2		3		1			1	3	
績溪	12	1	1	3		1	1	1	1				2	
旌德	9	1	1	2	1	1		2		1				
貴池	16		3	2	2	2	2			2		2		1
至德	17	1	1	3	1	3	1	2	2			1		2
太平	8	1		1	1	1	1	1	1	1				
東流	17	1	1	1	2	1	2	2	3	1			2	1
石埭	13	1	3	3	2	1			1	1				1
青陽	8	1		1	1				1			2	1	1
銅陵	15	1	1	1	2	2	1	1	1			1	2	2

附註：本省省政府於民國十八年一月正式成立凡自是月任命之縣長均一併計入嘉山立煌臨泉岳西均係新設縣治縣長更調次數各自其成立之日起

安徽省歷年來各縣縣長更調次數比較圖

自民國十六年至民國二十八年

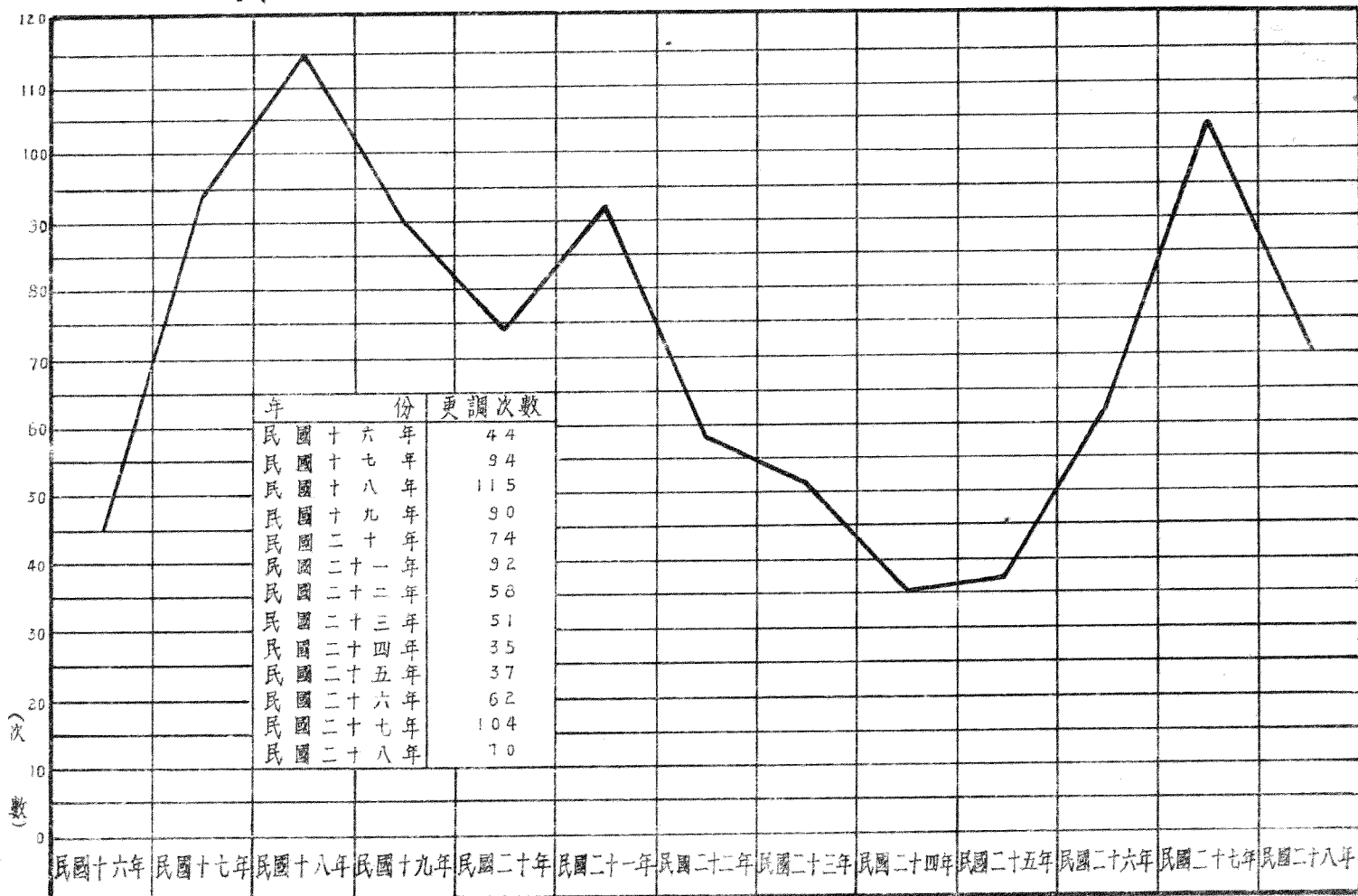

安徽省十三年來各縣縣長任期統計表 (民國一六年——民國二八年)

縣 別	合 計	1月—5月	6 10	11—15	16—20	21—25	26—30	31—35	36—40	41—45	46—50	51—55
總 計	866	298	317	121	60	27	18	7	11	4	2	1
桐 城	15	6	6		1	1		1				
懷 甯	17	8	7	1					1			
無 為	17	6	8		2	1						
廬 江	19	8	10						1			
太 湖	14	9	1		2	1			1			
宿 松	16	7	6			2	1					
潛 山	16	7	6		1	1	1					
望 江	18	7	8	1	1	1						
六 合	18	6	8	2	2							
壽 縣	26	16	8	1	1							
霍 邱	16	8	4	2		1			1			
霍 山	21	10	7	3	1							
舒 城	9	6	1	1	1							
舒 縣	17	6	5	4	2							
岳 西	16	4	8	3			1					
阜 南	5		4	1								
阜 陽	18	11	5	1						1		
蒙 縣	17	6	9	1				1				
臨 泉	6	2	2	1	1							
亳 縣	15	6	5	2	1				1			
太 和	14	3	4	6		1						
陽 湖	13	4	6	2							1	

安徽省十三年來各縣縣長任期統計表(續一)

縣別	合計	1-5	6-10	11-15	16-20	21-25	26-30	31-35	36-40	41-45	46-50	51-55
蒙城	17	5	7	3	2							
懷遠	13	3	4	2	3	1						
鳳陽	14	2	7	3	1		1					
潁上	17	8	4	2	3							
盱眙	14	3	7	2	1	1						
泗縣	13	5	4	3					1			
靈璧	15	5	7	2						1		
天長	17	8	4	4	1							
來安	18	6	6	5	1							
嘉山	4			2	1	1						
五河	17	7	7	2			1					
全椒	11	1	3	5	1			1				
滁縣	9	1	4	1	1				1			
和縣	15	5	6	2		1	1					
定遠	18	5	9	3		1						
鳳陽	13	5	5	1		1					1	
巢縣	14	3	6	2	3							
含山	13	3	5	1		3	1					
涇縣	15	6	5	1	1	1	1					
宣城	13	2	5	3	2			1				
旌德	13	3	6	2			1	1				
廣德	14	5	4	2	3							
當塗	9	1	1	4	3							

安徽省十三年來各縣縣長任期統計表(續二)

縣別	合計	1月-5月	6-10	11-15	16-20	21-25	26-30	31-33	36-40	41-45	46-50	51-55
南陵	14	2	8	1	2		1					
甯國	13	5	4	2		1		1				
郎溪	13	4	3	4	1	1						
繁昌	12	1	4	4	2	1						
涇縣	13	3	7		2		1					
祁門	11	4	2	2	1		1		1			
黟縣	12	5	4			1	1			1		
績溪	11	2	3	2	3						1	
旌德	8	1	4	1	1	1						
池州	15	8	3	1	1		1	1				
望江	16	5	7	2	1			1				
太湖	7	1	3	1	1	1						
東流	16	5	6	4			1			2		
石埭	12	7	1	2								
青陽	7		3	1		1	1					1
績陵	15	2	8	4				1				

附註：1.本省政府係於民國十六年十月正式成立凡於是月任命之縣長均一併計入是月以前所任用之縣長是年十二月卸任者其任期均未列入嘉山立州臨泉岳西均係新設縣治縣長任數自其成立之月起。

2.任期以月為單位新任縣長於月之十五日前到任者以一月計於月之十五日後到任者從次月起計算。

3.任數係自十六年十月起至二十八年十二月止所經之縣長為準(十七年一月任命縣長自十七年一月起新設縣治自成立月起)各縣縣長截至二十八年十二月底止尚未卸任者均暫從闕。

安徽省歷年來各縣縣長任期比較圖

自民十六年至民二十八年

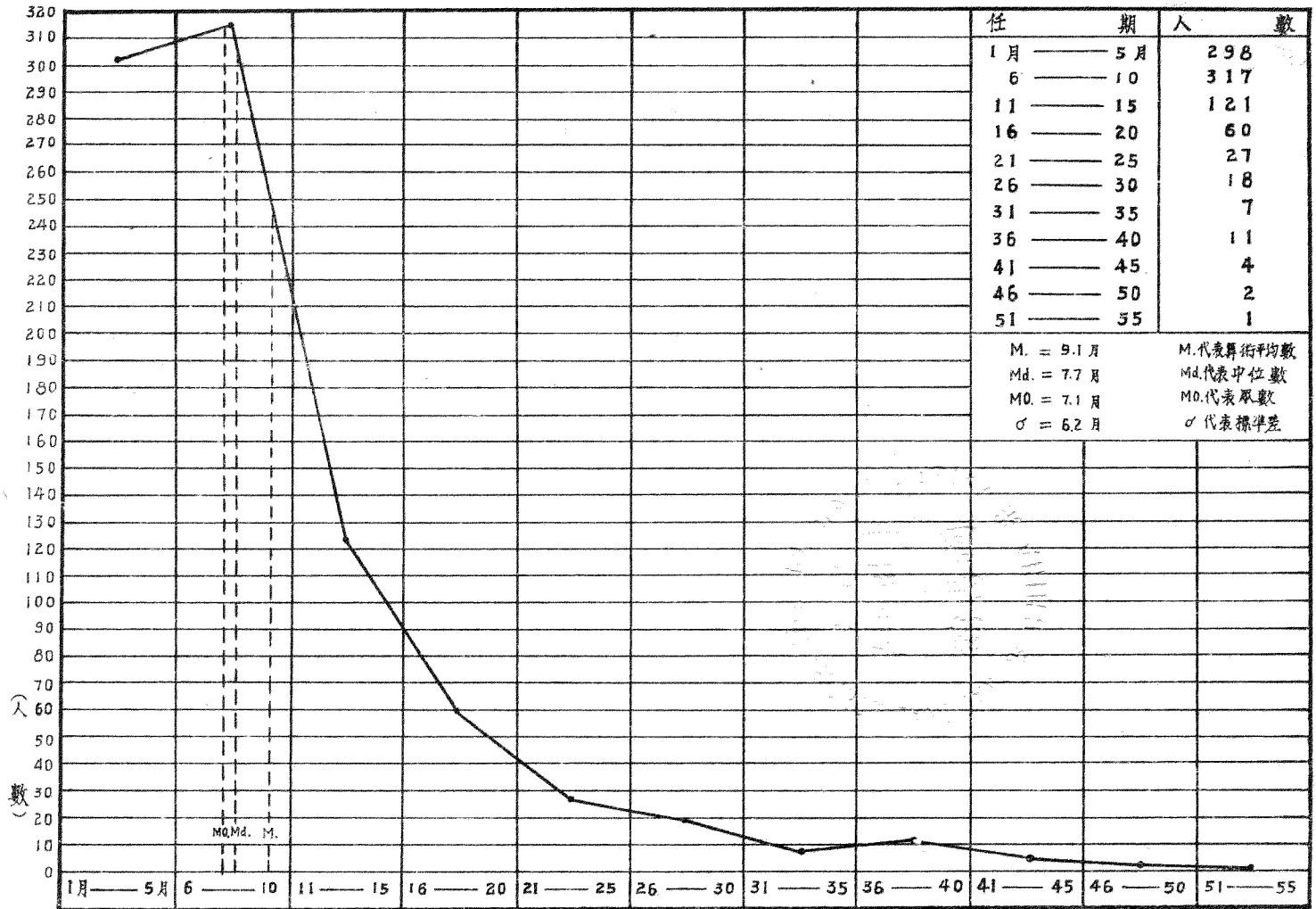

安徽省二十八年度各縣縣長更調統計表

月 別	合 計	一 月	二 月	三 月	四 月	五 月	六 月	七 月	八 月	九 月	十 月	十一 月	十二 月
		總 計	70	0	2	2	2	9	9	4	7	7	6
任 職	18	2				5	1		1	2	1	1	
有 任 用	7				1	1	2		2			1	
准 照 驗 畢	16	3	1	1	1	1	2	1	1	2	3		
應 驗	25	3	1	1	6	1	3	1	3	2	1	1	2
驗 畢	3	1			1			1					
本 部 發 給	6					1	1	1		1	1		1

安徽省政治軍事幹部訓練班各期結業學員人數比較表

組 別		共 計	行 政 組	軍 訓 組	財 會 組	小 學 師 資 組	電 務 組	合 作 組	諜 報 組	婦 女 組
總 計	計	6,486	4,933	175	624	192	82	186	171	113
	男	6,215	4,830	175	579	192	82	196	171	
第 一 期	計	271	103		55					113
	女	1,305	461	175	130	192	82	76	76	113
第 二 期	計	1,177	461		115	192	82	76	76	
	女	128			15					113
第 三 期	計	1,205	668		332			110	95	
	女	1,185	668		312			110	95	
第 四 期	計	20			20					
	女	1,219	1,047		172					
第 五 期	計	1,188	1,036		152					
	女	31	11		20					
第 六 期	計	1,053	1,053							
	女	1,029	1,029							
第 七 期	計	24	24							
	女	932	932							
第 八 期	計	896	896							
	女	36	36							
第 九 期	計	772	772							
	女	740	740							
第 十 期	計	32	32							
	女									

安徽省政治軍事幹部訓練班各期結業學員人數比較圖

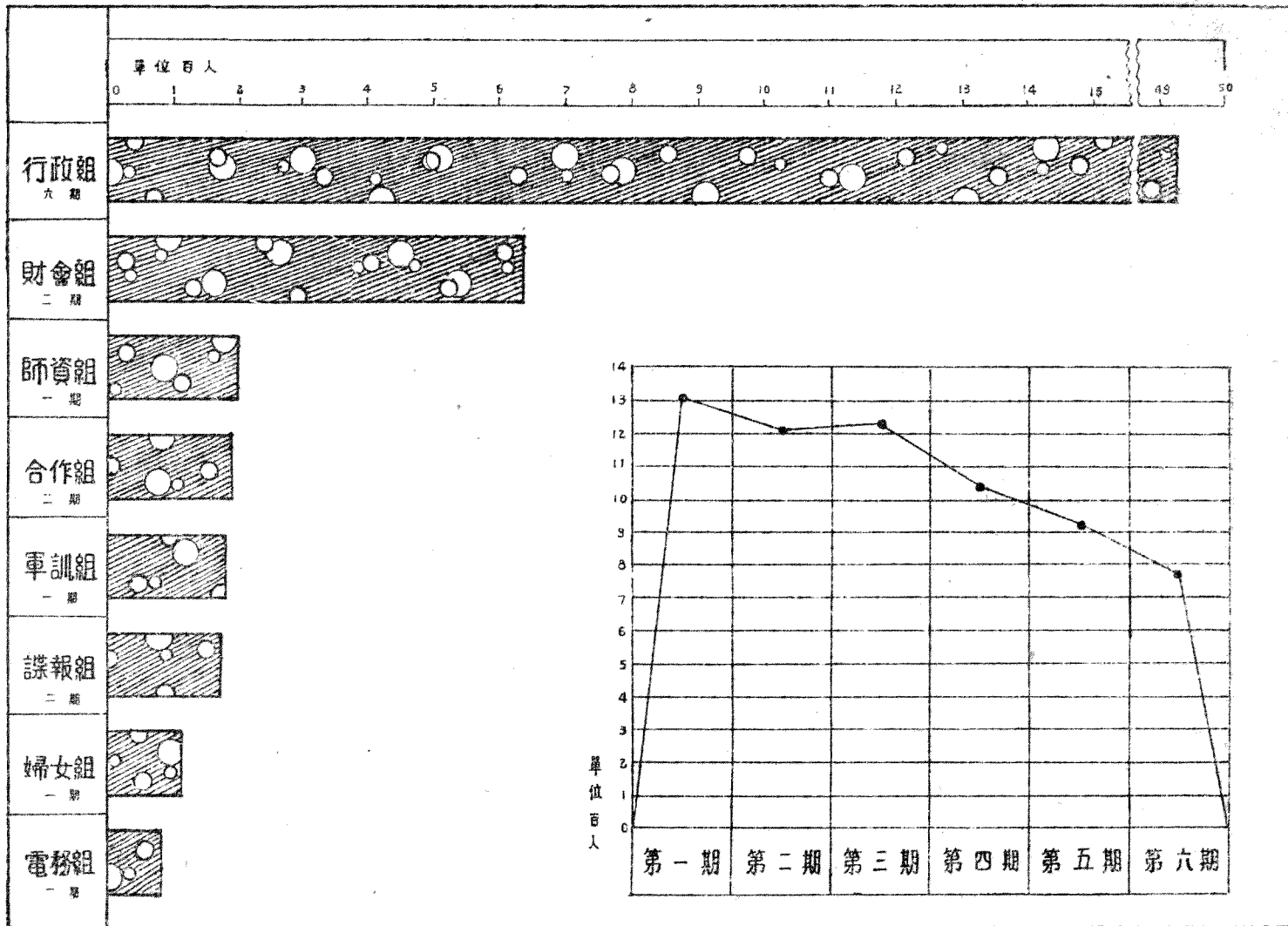

安徽省政治軍事幹部訓練班各期結業學員籍貫統計表（一期——六期）

組別	總計	安徽	福建	廣西	河南	湖北	山東	江蘇	河北	湖南	浙江	廣東	四川	
共計	6,373	6,052	1	61	86	73	2	8	38	19	17	5	6	3
行政組	4,933	4,690	1	49	74	67	2	7	17	13	8	1	4	3
軍訓組	173	169			1				1	1	2			1
財務組	634	588		3	4	3		1	16	4	6	3	5	1
合作組	136	176		5		2			3					
小學師資組	192	192												
電務組	82	79		2	1									
醫藥組	171	153		2	6	1			1	1	1	1		

附註：婦女組結業學員籍貫別未詳詳數。

安徽省政治軍事幹部訓練班各期結業學員年齡統計表（一期—六期）

組別	年齡別	總計	年齡						未詳
			16—20	21—25	26—30	31—35	36—40	41—45	
共計		6,373	933	2,838	1,740	546	236	41	39
行政組		4,933	804	2,151	1,319	377	205	41	39
軍訓組		175	6	47	74	35	13		
財會組		634	63	329	176	66			
合作組		186	8	90	56	23	3		
小學師資組		192	3	79	69	28	13		
電務組		82	27	55					
諜報組		171	22	81	49	17	2		

附註：婦女組結業學員年齡別未據填報。

安徽省政治軍事幹部訓練班各期結業學員資歷及成績統計表（一期—六期）

項 別	學 歷						經 歷						成 績						
	計	專門 及 大學	高中	初中	其他	未詳	計	警界	政界	學界	軍界	其他	未詳	計	甲級	乙級	丙級	丁級	未詳
共 計	6,373	535	973	3,033	1,116	716	6,373	8	49	108	179	183	5,841	6,373	304	1,162	2,116	543	1,248
行 政 組	4,933	519	886	2,805	723		4,933	4,933	4,933	294	2,056	2,040	543	
軍 訓 組	175	4	29	45	97		175	...	2	12	116	45		175	175
財 會 組	634	634	634	634	634	634
勞 作 組	186	8	43	73	62		186	...	23	88	12	63		186	186
小 學 師 資 組	192	3	9	66	114		192	192	192	10	106	76		
電 務 組	82	82	82	82	82	82
錄 報 組	171	1	6	44	120		171	8	24	8	51	80		171	171

附註：婦女組結業學員學歷經歷及成績均未據報。

安徽省政治軍事幹部訓練班各期結業學員籍貫年齡學歷及成績統計圖

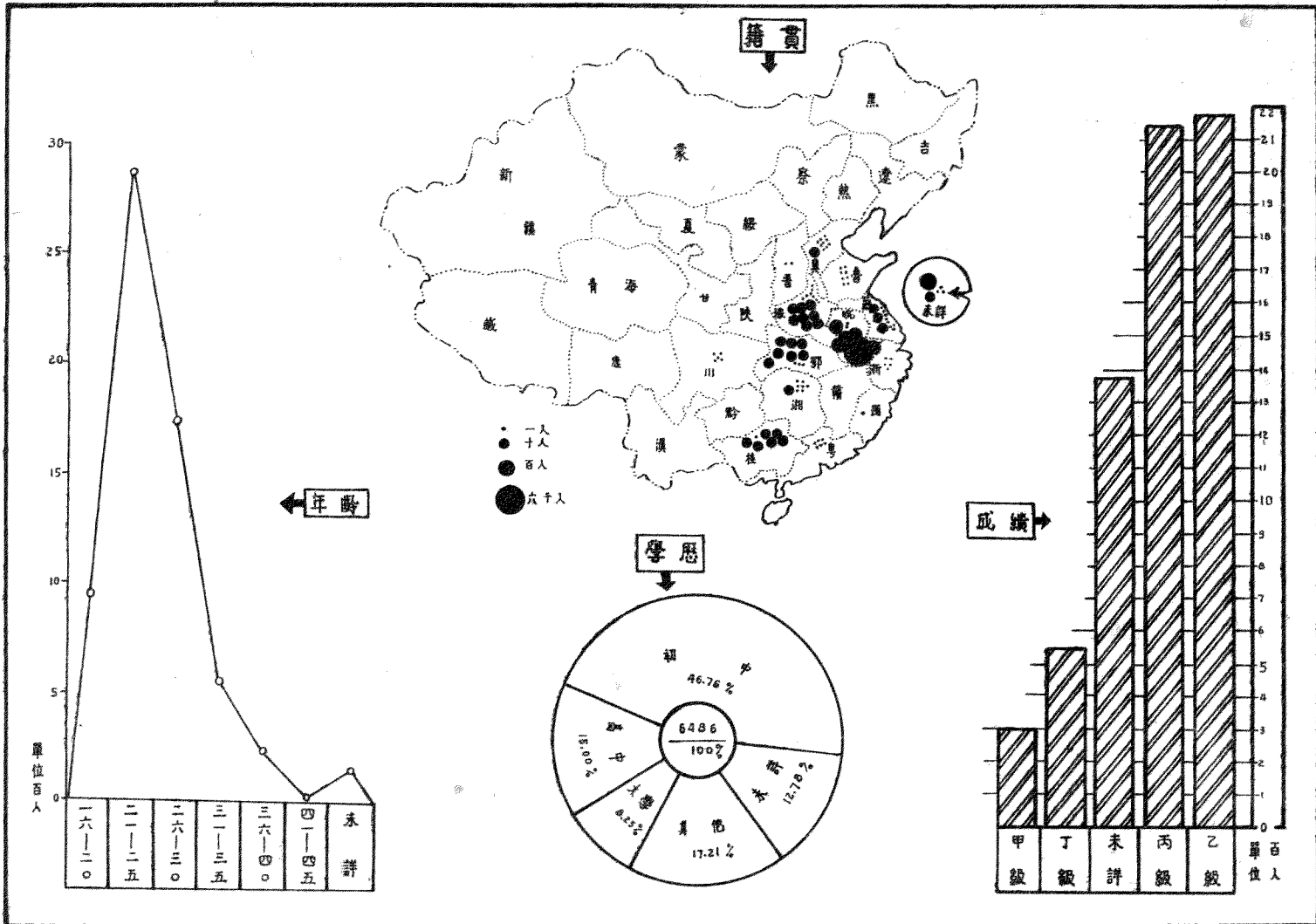

安徽省政治軍事幹部訓練班各期結業學員工作分配統計表

項 別	省 別	計	政 治 軍 事 幹 部 訓 練 班 各 期 結 業 學 員 工 作 分 配 統 計 表																												共 他																				
			政 治														軍 事																																		
			合	縣	科	科	科	科	科	科	科	科	科	科	科	科	科	合	縣	科	科	科	科	科	科	科	科	科	科	科		科	科																		
總計	5,831	3491	7	8	61	188	153	114	419	78	134	77	80	88	156	291	131	78	580	16	11	28	7	23	68	172	2	19	116	46	72	547	134	415	51	34	16	1	160	1	1	158	104	15	18	40	31	42	24	18	856
桐城	433	202			2	6	4	8	19	4	5	5	8	10	31	23	19		51	1	1			3	9	20		1	8	4	2	50	16	34	3	2	1		44		44	11	1	1	4	5	3	1	2	86	
懷甯	221	79			1	3	3	4	6	2	4	1	2		48	5			27	1		2			46					8	28	4	24	1	1		4		4	4	1	1	2		5	1	4	73			
無為	235	88			2	5	4	4	9	3	4	4	5		33	6	4		34	1		4		1	0	5		1	6	4	4	25	5	20	3	2	1		19		19	7	1	1	3	2	3	2	1	56	
蕪湖	242	121	1		2	5	4	3	8	4	4	4	6	6	49	13	12		35	1		2		2	6	13		1	4	3	3	32	8	24	3	2	1		12		12	5	1	1	3		2	1	1	32	
太湖	119	52			2	4	4	4		2	2	2	4		26	2			18	1		2			2	8				5	36	7	29	3	2	1		5		5	5	1	1	3							
宿松	89	43	1	1	2	4	3	3	2	1	3	2			18	3			9	1					4				4	10	2	8	1	1		10		10	8	1	1	2	4	1	1		7				
潛山	167	64		1	2	4	3	6	4	2	3	3	4		25	5	3		31	1		3			0					6	39	3	36	2	1	1		27		27	10	1	1	3	5	3	1	2	1		
望江	66	44			1	2	2	5		2				10	20				6						3					14	5	9			2		2		2	1		1									
六安	364	202	1	1	2	6	4	7	15	3	5	3	6	8	64	23	19	30	23	1			1	1	4	0				58	18	40	3	2	1					4	1	1	2		2	2		75			
金寨	339	267		1	2	6	5	8	20	4	5	4	12	10	63	40	16		67	1	2		1	3	8		1	3	24	8	59	19	40	3	2	1		12		12	5	1	1	3		2	2		4		
壽縣	261	145			2	4	4	6	15	3	4	2	9	10	47	32	4	2	54	1	1		1	2	7			2	19	0	19	4	15	3		1				2	1	1			1	1		7			
舒城	246	121			2	6	4	7	12	3	3	6	4	5	32	23	2		45	1				2	3	11		1	16	5	37	12	25	3	2	1		7		7	4	1	1	2		1	1		26		
霍山	233	153	1	1	3	3	4	6		4	6	4	5		42	30	8	27	15				1	3	2	0				21		21	6	4	2					9	1	1	3	4	10	4	6	16			
舒南	334	133	1	1	2	3	3	4	14	3	3	3	6		61	13	9		33	1	1		1	2	4	4		3	12	5	45	14	31	4	3	1		8		8	9	1	1	3	4	2	2		67		

安徽省政治軍事幹部訓練班各區分班結業學員統計表

區	期	別	共	計	第	一	期	第	二	期	第	三	期	第	四	期
總		計		2,117		835		997		246		39				
第	一	區		456		184		272								
第	二	區		112		66		46								
第	三	區		521		235		286								
第	四	區		220		36		97		87						
第	五	區		378		141		171		66						
第	六	區		18						18						
第	七	區		298		173		125								
第	八	區		114						75					39	

附註：各區五六兩期均停辦。

安徽省各縣區鄉鎮保甲統計表二十八年年度

縣 別	區 署 數		鄉 數		鎮 數		保 數	甲 數
	區 數	署 數	甲 級	乙 級	甲 級	乙 級		
總 計	225	121	822	820	109	56	20,453	238,088
桐 城	3	3	57	19	4	2	739	9,186
懷 遠	4	4	32	8	1		667	6,334
無 為	5	4	45	19	4	1	982	9,891
廬 江	4	3	29	17	1		495	5,953
太 湖	4	2	6	24	1		292	3,227
宿 松	3	1	18	5	1		277	2,963
潛 山	3	1	13	11	2		283	3,185
望 江	3	3	10		1		121	1,381
六 安	5	4	19	61	3	3	823	8,308
合 豐	6	6	72	33			1,366	15,049
壽 縣	5	4	30	24	3	3	374	7,602
霍 邱	3	2	39	26			594	6,532
立 德	4	3	5	24	1	2	282	3,217
舒 城	4	3	19	32	1	2	519	6,114
山 西	3	1	2	13	1		144	1,494
岳 西	3		9	10			177	1,795
阜 陽	6	4	50	43	14	2	1,186	12,289
宿 縣	5	10	18	5	1	6	1,427	15,612
靈 璧	3	3		61	1		602	6,874
毫 縣	5	4	7	11	18	9	523	11,392

安徽省各縣區鄉鎮保甲統計表(續一)

縣別	區署數		鄉數		鎮數		保數	甲數
	區數	署數	甲級	乙級	甲級	乙級		
太和	3		24		10		478	5,158
渦陽	4	3	15	32	4	4	549	6,123
蒙城	4	2	18	13	1		359	4,269
懷遠	5
鳳陽	3	2	27	20	3	1	559	6,329
穎上	3	1	28	9	2	1	280	2,945
盱眙	4	3
泗縣	5	5	21	41	2	1	858	8,991
靈璧	3	3
長安	3	3	11	6	3		306	3,033
來安	3	3
嘉山	3
五河	3	3
全餘	5	3	2	26			242	3,317
滁縣	3	3
和定	5	3	2	18	3	21	341	4,976
遠陽	4	3	38				431	4,827
鳳陽	4	4
巢縣	4	4	5	19		2	201	2,086
含山	3	2	2	17	3		233	2,333
涇縣	3	2	6	19	2	2	245	2,559

安徽省各縣區鄉鎮保甲統計表 (續二)

縣 別	區 署 數		鄉 數		鎮 數		保 數	甲 數
	區 數	署 數	甲 級	乙 級	甲 級	乙 級		
宣 城	6	5	24	18	4	3	423	4,471
廣 德	4
廣 濟	5	4	8	8	1	1	181	1,867
當 塗	5
南 陵	4	3	8	18	1	4	272	2,760
甯 國	3	...	12	4	160	1,701
郎 溪	4	3	5	16	1	1	221	2,313
繁 昌	3
休 寧	3	1	10	17	2	3	320	3,437
歙 縣	4	3	19	18	7	3	489	5,628
祁 門	3	...	12	...	1	...	138	1,436
黟 縣	3	...	2	6	1	...	101	1,062
績 溪	3	...	5	7	1	...	129	1,369
旌 德	3	...	2	8	...	1	101	1,078
貴 池	4	2	2	18	467	4,651
至 德	3	10	113	1,086
太 平	3	...	6	4	2	...	165	1,620
東 流	3
石 埭	3	...	8	71	795
青 陽	3	2	11	6	150	2,310
涇 陵	3

安徽岩縣區鄉鎮保甲統計圖

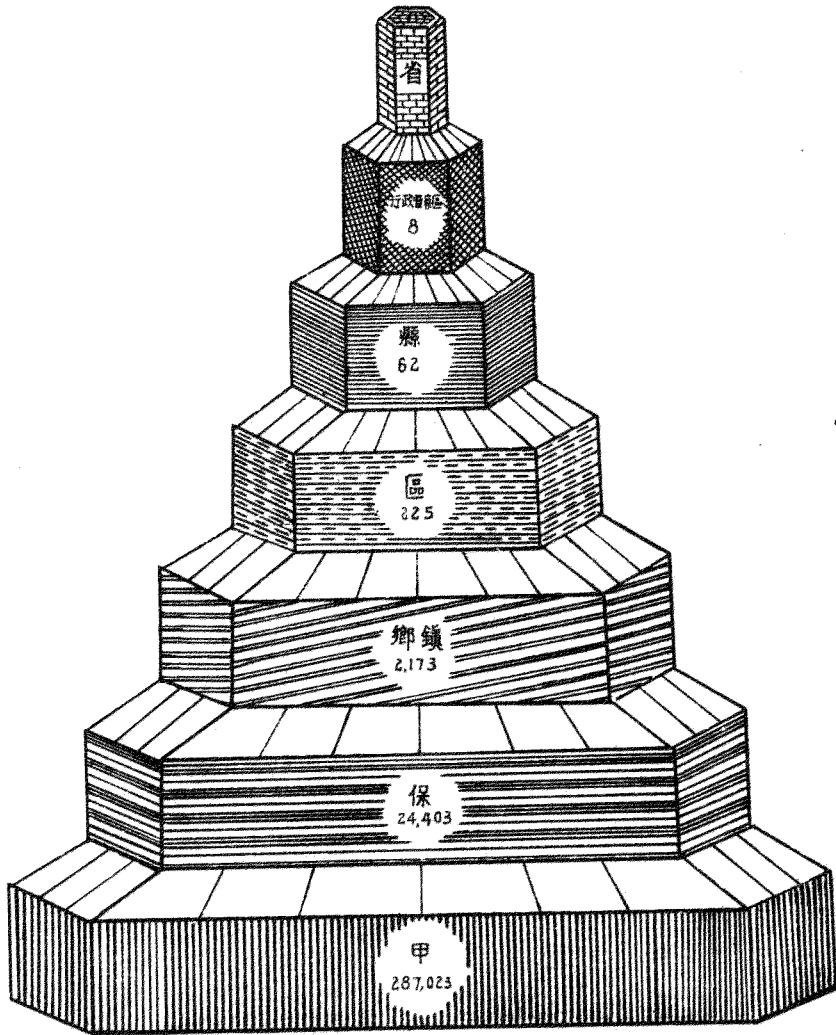

甲 經 費 統 計 表 二 十 八 年 度

縣 別	合 計		區 署				鄉 公 所								鎮 公 所				保 公 所								
			月 支 數		年 支 數		甲 級				乙 級				甲 級		乙 級		月 支 數		年 支 數						
	月支合計	年支合計	合 計	單計	合 計	單計	月 支 數		年 支 數		月 支 數		年 支 數		月 支 數		年 支 數		月 支 數		年 支 數		合 計	單計	合 計	單計	
							合 計	單計	合 計	單計	合 計	單計	合 計	單計	合 計	單計	合 計	單計	合 計	單計	合 計	單計					
總 計	397,527	4,770,324	35,685	295	428,340	3,540	59,172	72	710,061	864	45,890	56	550,680	672	7,850	76	94,200	864	3,136	56	37,632	672	245,784	12	2,949,408	144	
桐 城	15,321	183,852	885	295	10,620	3,540	4,104	72	49,248	864	1,064	56	12,768	672	288	76	3,456	864	112	56	1,344	672	8,868	12	106,416	144	
城 南	12,008	144,096	1,150	295	14,160	3,540	2,304	72	27,648	864	418	56	5,376	672	72	76	864	864					8,004	12	96,048	144	
懷 遠	147,236	1,766,832	1,180	295	14,160	3,540	3,240	72	38,880	864	1,061	56	12,768	672	288	76	3,456	864	56	56	672	672	141,408	12	1,696,896	144	
無 為	9,937	119,244	885	295	10,620	3,540	2,088	72	25,656	864	952	56	11,424	672	72	76	864	864					5,940	12	71,280	144	
太 湖	5,942	71,304	590	295	7,080	3,540	432	72	5,184	864	1,344	56	16,128	672	72	76	864	864					3,504	12	42,448	144	
宿 松	5,267	63,204	295	295	3,540	3,540	1,296	72	15,552	864	280	56	3,360	672	72	76	864	864					3,324	12	39,888	144	
山 岳	5,387	64,644	295	295	3,540	3,540	936	72	11,232	864	616		7,392	672	144	76	1,728	864					3,396	12	40,752	144	
安 慶	3,129	37,548	885	295	10,620	3,540	720	72	8,640	864		56			72	76	864	864					1,452	12	17,424	144	
肥 西	16,224	194,688	1,180	295	14,160	3,540	1,368	72	16,416	864	3,416	56	40,992	672	216	76	2,592	864	168	56	2,016	672	9,876	12	118,512	144	
壽 縣	23,074	300,888	1,770	295	21,240	3,540	5,184	72	62,208	864	1,848	56	22,176	672									16,272	12	195,264	144	
六 合	10,204	122,448	1,180	295	14,160	3,540	2,808	72	33,696	864	1,344	56	16,128	672	216	72	2,592	864	168	56	2,016	672	4,488	12	53,856	144	
舒 城	11,982	143,784	590	295	7,080	3,540	2,808	72	33,696	864	1,456	56	17,472	672									7,128	12	85,536	144	
霍 山	6,157	73,884	885	295	10,620	3,540	360	72	4,320	864	1,314	56	16,128	672	72	72	864	864	112	56	1,344	672	3,384	12	40,608	144	
岳 西	10,457	125,484	885	295	10,620	3,540	1,368	72	16,416	864	1,792	56	21,504	672	72	72	864	864	112	56	1,344	672	6,228	12	74,736	144	
岳 陽	3,287	39,444	295	295	3,540	3,540	148	74	1,776	888	754	58	9,048	606	74	74	888	888					2,016	14	24,192	168	
西 陽	3,322	39,934	295	295	3,540	3,540	648	72	7,776	864	569	56	6,720	672									2,124	12	25,488	144	
麻 城	22,660	271,920	1,180	295	14,160	3,540	3,600	72	43,200	864	2,468	56	28,896	672	1,008	72	12,096	864	112	56	1,344	672	14,352	12	172,224	144	
羅 山	22,002	264,024	2,950	295	35,400	3,540	1,296	72	15,552	864	280	56	3,360	672	72	72	864	864	280	56	3,360	672	17,124	12	205,488	144	
黃 岡	11,597	139,164	885	295	10,620	3,540					8,416	56	40,992	672	72	72	864	864					7,224	12	86,638	144	
壽 縣	10,376	124,512	1,180	295	14,160	3,540	504	72	6,048	864	616	56	7,392	672	1,296	72	15,552	864	504	56	6,048	672	6,276	12	75,312	144	
英 山	8,184	98,208					1,728	72	20,736	864					720	72	8,640	864					5,736	12	68,832	144	
霍 山	10,857	130,284	885	295	10,620	3,540	1,080	72	12,960	864	1,792	56	21,504	672	288	72	3,456	864	224	56	2,688	672	6,588	12	79,056	144	
太 湖	6,994	83,928	590	295	7,080	3,540	1,296	72	15,552	864	728	56	8,736	672	72	72	864	864					4,308	12	51,636	144	
懷 遠																											
懷 遠	10,634	127,608	590	295	7,080	3,540	1,944	72	23,328	864	1,120	56	13,440	672	216	72	2,592	864	56	56	672	672	6,708	12	80,496	144	
懷 遠	6,375	76,500	295	295	3,540	3,540	2,016	72	24,192	864	504	56	6,048	672	144	72	1,728	864	56	56	672	672	3,360	12	40,320	144	

安徽省各縣區鄉鎮保甲經費統計表 (續一)

縣別	合計		區署				鄉公所								鎮公所								保		公		所	
	月支合計	年支合計	月支數		年支數		甲級				乙級				甲級				乙級				月支數		年支數			
			合計	單計	合計	單計	月支數		年支數		月支數		年支數		月支數		年支數		月支數		年支數		合計	單計	合計	單計		
							合計	單計	合計	單計	合計	單計	合計	單計	合計	單計	合計	單計	合計	單計	合計	單計						
泗縣	15,897	190,548	1,475	295	17,700	3,540	1,512	72	18,144	864	2,296	56	27,552	672	144	72	1,728	864	56	56	672	672	10,396	12	121,752	144		
靈璧	5,901	70,812	885	295	10,620	3,540	792	72	9,504	864	336		4,032	672	216	72	2,592	864					3,672	12	41,064	144		
蒙城	5,389	64,668	885	295	10,620	3,540	144	72	1,728	864	1,456	56	17,472	672									2,904	12	34,848	144		
太和	6,129	73,548	885	295	10,620	3,540	144	72	1,728	864	1,008	56	12,096	672									4,092	12	49,140	144		
阜南	8,793	105,516	885	295	10,620	3,540	2,736	72	32,832	864													5,172	12	62,064	144		
阜陽	5,128	61,536	1,180	295	14,160	3,540	360	72	4,320	864	1,064	56	12,768	672									2,412	12	28,944	144		
懷遠	4,698	56,376	590	295	7,080	3,540	144	72	1,728	864	982	56	11,424	672									2,796	12	33,562	144		
定遠	5,282	63,384	590	295	7,080	3,540	432	72	5,184	864	1,064	56	12,768	672	144	72	1,728	864	112	56	1,344	672	2,940	12	36,288	144		
鳳陽	9,767	177,204	1,475	295	17,700	3,540	1,728	72	20,736	864	1,098	56	12,096	672	288	72	3,456	864	168	56	2,016	672	5,100	12	61,200	144		
懷遠	4,504	54,048	1,180	295	14,160	3,540	576	72	6,912	864	448	56	5,376	672	72	72	864	864	56	56	672	672	2,172	12	26,064	144		
懷遠	6,029	72,348	885	295	10,620	3,540	576	72	6,912	864	1,008	56	12,096	672	72	72	864	864	224	56	2,688	672	3,264	12	39,168	144		
懷遠	3,098	36,096					864	72	10,368	864	224	56	2,868	672									1,920	12	23,040	144		
懷遠	921	59,052	885	295	10,620	3,540	360	72	4,320	864	896	56	10,752	672	72	72	864	864	56	56	672	672	2,650	12	31,824	144		
懷遠	6,119	73,428	295	295	3,540	3,540	720	72	8,640	864	952	56	11,424	672	144	72	1,728	864	163	56	2,016	672	3,840	12	46,080	144		
懷遠	9,521	114,252	885	295	10,620	3,540	1,368	72	16,416	864	728	56	8,736	672	504	72	6,048	864	168	56	2,016	672	5,863	12	70,416	144		
懷遠	2,592	31,104					864	72	10,368	864					72	72	864	864					1,656	12	19,872	144		
懷遠	1,764	21,168					144	72	1,728	864	336	56	4,032	672	72	72	864	864					1,212	12	14,544	144		
懷遠	2,372	28,464					360	72	4,320	864	392	56	4,704	672	72	72	864	864					1,548	12	18,576	144		
懷遠	1,860	22,320					144	72	1,728	864	448	56	5,376	672					56	56	672	672	1,212	12	14,544	144		
懷遠	7,346	88,512	590	295	7,080	3,540	144	72	1,728	864	1,008	56	12,096	672									5,604	12	67,248	144		

安徽省省縣振濟機關概況表 (續)

機關名稱	會址	負責人	內 部 組 織	工作 人 數	月 支 經 費 元	振 款 (元)						
						計	兵災急振	水災急振	炸災急振	難民急振		
濟寧縣支委會 濰縣縣支委會 濰縣縣支委會 濰縣縣支委會 濰縣縣支委會 濰縣縣支委會 濰縣縣支委會 濰縣縣支委會 濰縣縣支委會 濰縣縣支委會 濰縣縣支委會 濰縣縣支委會 濰縣縣支委會 濰縣縣支委會 濰縣縣支委會 濰縣縣支委會 濰縣縣支委會 濰縣縣支委會 濰縣縣支委會 濰縣縣支委會	橋樑村 瓦屋 宗家 王家 沙河 八分 城 城 城 城 城 城 城 城 城 城 城 城 城 城 城	周少 於力 朱務 朱務 朱務 吳子 李秀 高秀 胡介 王武 丁成 張成 郭成 丁成 丁成 丁成 丁成 丁成 丁成 丁成	總務股 籌募股 救濟股	1	5000	5000					
			總務股 管理股 收容股		12200			12200		2000	
			總務股 籌募股 救濟股		4000			2000			
			總務股 籌募股 救濟股		2000			2000			
			總務股 籌募股 救濟股		3000					3000	
			總務股 籌募股 救濟股		8000			5000			3000
			總務股 籌募股 救濟股		2000						2000
			總務股 籌募股 救濟股		2000						
			總務股 籌募股 救濟股							
			總務股 籌募股 救濟股							
			總務股 籌募股 救濟股							
			總務股 籌募股 救濟股							
			總務股 籌募股 救濟股							
			總務股 籌募股 救濟股							
			總務股 籌募股 救濟股							
			總務股 籌募股 救濟股							
			總務股 籌募股 救濟股							
			總務股 籌募股 救濟股							

安徽省二十八年度振款收支統計表

收 入		支 出	
來 源 摘 要	金 額	用 途 摘 要	金 額
總 計	349677.8	總 計	214863.27
上 年 結 存	120674.62	各 縣 難 民 急 振	13000.00
經 募 各 項 捐 款	3044.16	各 縣 炸 災 急 振	36735.00
織 遺 餘 款	2959.00	各 縣 水 災 急 振	81000.00
撥 發 各 款	193000.00	各 縣 兵 災 急 振	20500.00
借 撥 各 款	30000.00	救 濟 難 民 事 業 費	25362.44
		共 他	28265.87

安徽省難童教養所概況表二十八年度

所別	所址	負責人姓名	內 部 組 織
桐城臨時兒童教養所	桐城南門外	房 靜 民	所長一人 教務主任一人 事務員一 醫生一 護士二 教員四人 至八人
無爲臨時兒童教養所	無爲陸家店	丁 又 渤	同
太湖臨時兒童教養所	太湖辛家冲	李 鏡 吟	同
壽縣臨時兒童教養所	壽縣石家集	李 哲 民	同
舒城縣公立難童教養所	舒城中梅河	楊 悔 三	所長一人 職員二人
渦陽臨時兒童教養所	渦陽郊外	程 發 宗	所長一人 教務主任一 事務員一 醫生一 護士二 教員四人 至八人
阜陽臨時兒童教養所	阜陽城內	朱 國 模	同
旌德臨時兒童教養所	旌德郊外	汪 易 如	同
貴池臨時兒童教養所	貴池丁香村	高 貞 模	同
黃山臨時兒童教養所	黃山紫雲集	謝 育 化	同

附註：1.表列材料係根據直屬總會填具。

2.舒城縣公立難童教養所收留難童有八十七名每月需經費三百一；六通共餘九所共收一千五百名每月收容難童最少時有一百五十名最多時有二百五十名每兒童月約需經費八元至十二元不等。（行政費及教育費均包含在內）

安徽省難民工廠概況表 二十八年年度

廠址	內部組織	經費				收容人數		
		共計	開辦費	訓練費	流動基金	平均	最多	最少
廣濟張家灣	內分總務工務營業 三部工務部設服裝 織造製鞋三部營業 部設作品分銷處及 改良推銷隊	12,895 元	1,000 元	1,185 元	10,210 元	80	153	28

出品價值估計												
共計	一月	二月	三月	四月	五月	六月	七月	八月	九月	十月	十一月	十二月
54,485.70 元			2,158.33	4,366.68	3,268.89	2,751.71	5,806.07	2,968.61	6,026.54	4,996.80	9,172.56	12,970.11

安徽省各縣倉儲統計表 二十八年度

縣別	倉 數			積 石	穀 款
	縣 倉	鄉 鎮 倉	保 倉		
計	43	463	2,364	307,027	42,670
城 甯	1	42	123	8,250	
江 涇	1	22	193	3,609	35
涇 陽	1	4		4,657	
涇 陽	1			1,600	
涇 陽	1	31	280	21,536	
涇 陽	1	3		5,284	
涇 陽	1	25	246	29,270	2,110
涇 陽	1	9	83	7,435	
涇 陽	1			1,200	
涇 陽	1			3,900	
涇 陽	1	8		1,344	
涇 陽	1	19	120	11,400	
涇 陽	1	12		2,206	
涇 陽	1	5		25,640	
涇 陽	1	109		21,964	
涇 陽	1			26,237	
涇 陽	1			566	
涇 陽	1	3		976	
涇 陽	1		190	1,121	12,330
涇 陽	1	32	360	1,450	
涇 陽	1	5		243	
涇 陽	1	8		563	
涇 陽	1			1,551	
涇 陽	1			1,500	
涇 陽	1			470	
涇 陽	1			200	
涇 陽	1	29	245	17,000	
涇 陽	1	4		26,236	
涇 陽	1			13,000	
涇 陽	1			1,000	
涇 陽	1	25	123	8,133	270
涇 陽	1		190	6,814	
涇 陽	1			8,300	
涇 陽	1	26	206	7,552	502
涇 陽	1	2		3,372	
涇 陽	1			1,229	
涇 陽	1	4		2,339	18,466
涇 陽	1	2		1,630	5,749
涇 陽	1	18		10,288	
涇 陽	1			5,846	2,218
涇 陽	1			500	
涇 陽	1	16		2,896	
涇 陽	1			8,719	
涇 陽	1			3,412	
涇 陽	1			4,980	

安徽省政府醫務所概況表 二十八年年度

醫生數			護士數			其他職員			病床數目	月支經費	器械		藥品	
計	男	女	計	男	女	計	男	女			種類	價值	種類	價值
5	4	1	6	4	2	1	1		20	822 元	134	8,000 元	154	8,000 元

安徽省政府醫務所(二十八年年度)分科診病人數統計表

月 別	科 類	共 計			普 通 各 科			專 門 各 科														
		計	男	女	計	男	女	內 科		外 科		限 科		鼻耳喉科		肺 瘵 科		牙 科		花 柳 科		產 科
								男	女	男	女	男	女	男	女	男	女	男	女	男	女	
診 病 人 數	總	39044	32726	7218	501	348	153	5984	2797	21760	1909	1761	1114	1027	565	122	35	1198	567	526	34	44
	一	2580	2109	471	21	14	7	350	186	1345	163	180	60	90	20	9	1	90	30	31	2	2
	二	2915	2451	464	38	23	10	391	157	1572	130	204	81	100	35	12	2	104	41	40	6	2
	三	3309	2741	568	40	31	9	414	181	1856	192	166	104	86	41	8	2	120	32	60	4	3
	四	3213	2707	506	46	33	13	426	125	1879	171	150	90	92	60	6	3	70	40	51	1	3
	五	3259	2749	510	58	36	22	531	138	1762	211	180	70	66	43	12	2	100	20	52	1	3
	六	3889	3214	625	38	30	8	672	301	2113	193	112	44	121	29	10	3	97	42	59	2	3
	七	4199	3627	672	66	42	24	636	305	2413	173	150	60	90	39	9	4	83	60	49	6	5
	八	3536	2837	699	51	34	17	531	240	1894	212	132	104	60	76	8	6	122	38	56	2	5
	九	3059	2293	766	20	16	4	365	380	1579	150	99	85	93	64	6	4	91	69	38	7	3
	十	2922	2351	571	32	19	13	492	256	1567	107	77	60	63	76	14	2	79	50	40	1	6
	十一	3552	2734	798	48	36	12	549	360	1834	97	103	180	98	61	18	3	69	81	30	1	3
十二	3581	3013	568	43	29	14	556	168	1956	105	208	176	66	30	10	4	198	64	20	1	6	

安徽省會二十八年度夏令醫療防疫隊各科診療人數統計表

科 別 月 別	共 計	眼 科	皮 膚 科	內 科			其 他 疾 病
				痘 疾	胃 腸 病	呼 吸 器 病	
總 計	5,470	1,484	1,537	1,296	528	385	280
七 月 份	930	303	45	304	110	93	65
八 月 份	2,225	568	732	485	208	130	102
九 月 份	1,353	318	452	301	124	85	73
十 月 份	962	240	308	203	96	72	40

安徽省會二十八年度夏令醫療防疫隊各次預防注射人數統計表

注射 次數 月 別	共 計	第 一 次	第 二 次	第 三 次
七 月 份	5,844	2,256	2,145	1,463
八 月 份	1,013	459	374	180
九 月 份	163	13	89	61

安徽省三年來戰區各縣情況表

縣名	縣屬淪陷次數	淪陷日期			戰後日期			面積 (華方里)	淪陷地點名稱	淪陷面積	失陷佔縣百分比	能行使職權區域	備註
		年	月	日	年	月	日						
桐城	第一次	27	6	12	27	6	25	10,678.89					
	第二次	27	8	5	27	10	5						
懷甯	第一次	27	6	12				5,764.73					
	第二次	27	8	14	27	8	15						
太湖	第一次	27	7	23	27	8	17	8,793.11					
	第二次	29	7	17									
宿松	第一次	27	8	4	27	8	28	6,492.31	974	15%	除淪陷區外餘均能行使職權	現境內有敵蹤	
望江	第一次	27	6	19	27	10	20	6,820.00					
六安	第一次	28	2	29				2,620.75	縣屬高水等鄉	524	20%	同上	
合肥	第一次	27	8	29	27	11	14	11,433.92					
	第二次	27	5	14									
	第三次	27	5	14									
壽縣	第一次	27	6	5	27	7	3	18,188.78	縣屬壽南集店埠楊鎮南村高集陳墩嶺大關山小土山	1,819	10%	同上	
	第二次	28	11	5	28	11	6						
	第三次	29	4	12									
霍山	第一次	27	8	30	27	10	11	9,136.69	縣城二區與懷定安界地三區沿淮南路下塘集以南	221	20%	四五區及一二三區大部	
舒城	第一次	27	6	8	27	11	17	8,000.00					
宿縣	第一次	27	5	21				17,424.21	縣城南坪陳漢陳溪黃山頭水滸時村桃溝茨古大曹觀山順河胡湖姚園三鄉	5,227	30%	除淪陷區外餘均能行使職權	

安徽省三年來戰區各縣情況表 (續一)

縣名	縣城淪陷次數	淪陷日期			收復日期			面積 (華方里)	淪陷地點名稱	淪陷面積	失陷面積佔縣面積百分比	能行使職權區域	備註
		年	月	日	年	月	日						
壽縣	第一次	27	5	30	27	9	9	5,528.79	縣城新溪與塔縣北關大寺鎮	2,211	40%	第五區全部第三四兩區六鄉鎮第二區僅一鄉鎮	
	第二次	28	4	26									
渦陽	第一次	27	5	30	27	7	30	8,036.14					
蒙城	第一次	27	5	25	27	8	20	10,571.89					
懷遠	第一次	27	2	2				8,454.50	縣城田家莊九龍崗馬頭城黃道著名家坂大聖廟法莊寺	4,372	65%	除淪陷區外餘均能行使職權	
	第二次	27	6	4	27	7	4						
瓜埠	第一次	27	9	2	27	11	14	9,489.15	縣城田家莊九龍崗馬頭城黃道著名家坂大聖廟法莊寺	1,234	13%	除縣偽佔區外餘均照常行使職權	
	第二次	28	11	4	28	11	5						
肝胎	第一次	29	5	3	29	5	4	10,730.13	縣城田家莊九龍崗馬頭城黃道著名家坂大聖廟法莊寺	1,234	13%	除縣偽佔區外餘均照常行使職權	
	第二次	29	5	22									
盱眙	第一次	27	1	3	27	1	14	13,402.73	縣城田家莊九龍崗馬頭城黃道著名家坂大聖廟法莊寺				
	第二次	28	10	2	28	10	7						
泗縣	第一次	27	11	8				9,045.26	縣城田家莊九龍崗馬頭城黃道著名家坂大聖廟法莊寺	3,332	70%	第五區及四區一部份能行使職權	
	第二次	27	11	8									
天長	第一次	26	12	22	27	1	3	4,840.31	縣城田家莊九龍崗馬頭城黃道著名家坂大聖廟法莊寺	1,452	30%	除淪陷區外餘均能行使職權	
	第二次	27	12	14									
來安	第一次	26	12	21	26	12	27						

安徽省三年來戰區各縣情況表(續二)

縣名	縣屬淹陷次數	淹陷日期			收復日期			面積 (平方公里)	淹陷地點名稱	淹陷面積	佔全縣面積百分比	進行修築 橋樑區域	備註
		年	月	日	年	月	日						
嘉山	第二次	28	9	3	28	9	5						
	第三次	28	11	21	28	11	23						
	第一次	27	2	2	27	11	27	5,239.38	南自張八嶺北抵門 光沿鐵路東西鄰近 各村鎮多由光响至 石塘進北之文橋 縣城張台	1,572	30%	除敵佔地外 餘均能行便橋	縣城雖已收復城 內仍有部份淹陷 區域
五河	第一次	28	5	22				2,351.07		350	15%	除淹陷區外餘 均能照常行便 橋樑	
	第一次	26	12	22	27	5	15						
全椒	第二次	28	4	26				4,120.25	縣城多東鄉除全 縣	82	2%	同	上
	第一次	28	2	20				4,739.95	縣城掘子功島衣裝 鎮沙河東	2,369	50%	除淹陷區外餘 均能行便橋樑	
孫縣	第一次	27	4	24	27	9	22						
	第二次	29	4	27				5,016.34	縣城館溪鎮青山橋 沈廣鄉莊家鎮百莊 鎮黃瓜鄉	1,505	30%	同	上
和縣	第一次	27	1	31	27	7	12	11,204.85					
	第一次	27	2	1				8,145.56	縣城蚌埠臨淮	2,443	30%	同	上
定遠	第一次	27	4	30				4,782.65					
	第一次	27	4	26	27	9	20	2,863.38	東臨鎮林頭鎮兩城 附長崗集	315	11%	同	上
廣陽	第一次	26	12	6	27	9	29						
	第二次	27	11	14	27	12	3						
巢縣	第一次	27	1	4	29	1	5	8,362.57	九里山泉的湖銅池	1,854	19%	同	上
	第三次	28	1	4	29	1	5						
蕪湖	第一次	28	12	11				1,854.26	除白沙上遠兩縣保 外其餘均自敵陸	1,441	93%	在白沙上遠兩 縣均能行便橋 樑	縣城修築橋樑 等

安徽省三年來戰區各縣情況表 (續三)

縣名	縣城淪陷次數	淪陷日期			收復日期			面積 (華方里)	淪陷地點名稱	淪陷面積	佔全縣面積百分比	能行使職權區域	備註
		年	月	日	年	月	日						
廣德	第一次	26	11	30	27	1	13	7,554.79	縣城龍山橋新造橋 薛鎮渡鐵橋黃泥橋 棠行急灣里渡橋 大橋李家灣黃池馬 溪汪村青山山馬 家橋人馳口丹陽博 堂另項	5,976	95%		
	第二次	27	3	21	27	3	25						
當塗	第一次	26	12	8				6,290.37					縣長移駐縣辦公
	第一次	29	4	21	29	4	30	2,827.21					
南陵	第一次	26	12	5	27	2	5	2,513.71					
	第二次	27	3	22	27	3	25						
繁昌	第一次	27	12	12	28	1	6	2,645.12	救港桃冲堂江龍三 山橫山橋鐵橋伏龍 山小淮鄉入溪	1,062	40%	除淪陷區外餘均能行使職權	該縣縣城於第四次淪陷後旋即復獲境內有敵蹤
	第二次	29	2	19	29	2	23						
	第三次	29	4	24	29	5	10						
	第四次	29	6	26	29	6	26						
貴池	第一次	27	10	28	29	6	21	7,912.27	縣城齊山孔家井般 家渡渡山雲山丈 口 歷山一帶	4,747	60%	二四兩區及二區一小部均可行使職權	
	第二次	29	6	21									
至德								6,514.18		65	1%	除淪陷區外餘均能行使職權	境內有敵蹤
	第一次	27	10	28				2,842.29	縣神銀子坑泉水塘 沙灣密下瓦龍橋大 渡口葉村插村	1,989	70%	同	上
青陽								3,828.19	祥通博愛理民三聯 保店門口烏龍橋	383	10%	同	上
	第一次	27	11	26				1,718.03	縣城張家灣大門山毛竹 山唐橋曹山大橋和 悅洲五松鎮臥汀洲	1,203	70%	同	上

安徽省五年來烟民登記暨戒絕人數統計表

年 別	烟 民	
	登 記 人 數	戒 絕 人 數
總 計	529,359	39,480
二 十 四 年	101,043	9,213
二 十 五 年	223,181	10,900
二 十 六 年	183,239	13,543
二 十 七 年
二 十 八 年	18,846	5,824

附註：二十七年烟民登記暨戒絕人數者縣多未造報故未列入
內有四十三人自願戒絕

安徽省五年來設立戒烟所暨土膏行店數目統計表

年 別	戒 烟 所			土 膏 行 店		
	計	專 設	兼 辦	計	行	店
總 計	319	262	57	2,251	82	2,169
二 十 四 年	69	61	8	540	20	520
二 十 五 年	90	67	23	479	21	458
二 十 六 年	90	67	23	647	24	623
二 十 七 年	49	49		164	8	156
二 十 八 年	21	18	3	421	9	412

安徽省五年來烟民登記暨戒絕人數與戒烟所數目比較圖

單位 万

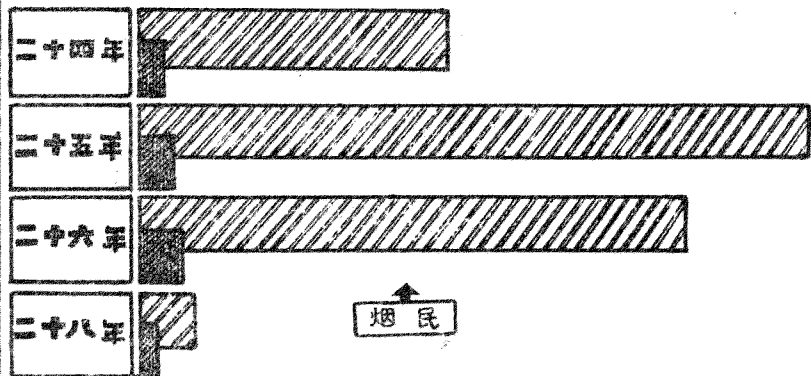

烟民

圖例

登記烟民



戒絕烟民

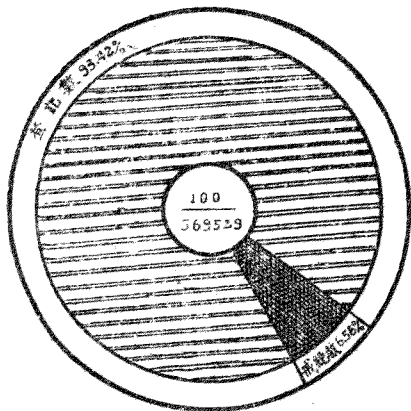

圖例

專設



兼辦

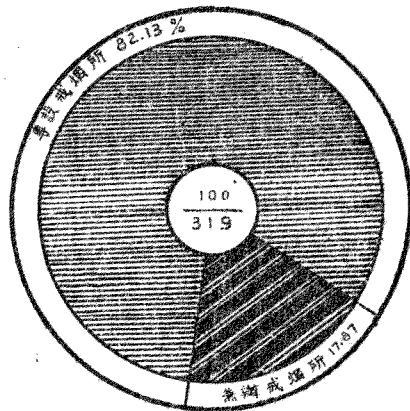

單位 十

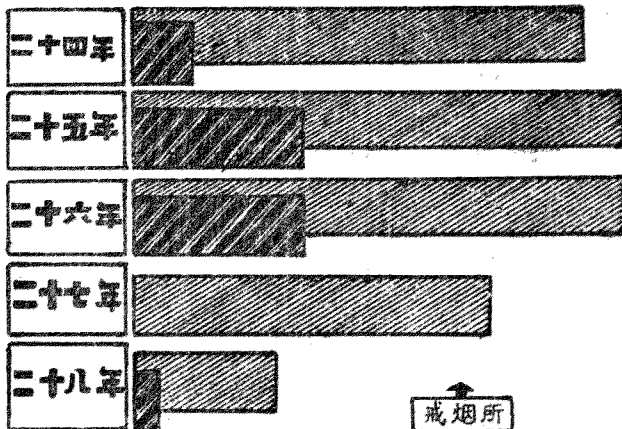

戒烟所

安徽省各縣戒烟所概況表 二十八年度

戒烟所 所在地	名稱	專設或委辦	成立日期	開辦經費 元	經常費 元(月計)	醫生數目	床位數目	戒烟人數		
								計	男	女
總計				4,822.75	4,496.00	86	732	5781	5598	183
濉溪	皖南行署(特等)戒烟所	專設	四月一日	3,825.00	4,491.00	17	310	2395	2395	
立煌	省政府(甲等)戒烟所	同上	四月一日	147.75	389.00	4	35	44	43	1
壽縣	皖北行署(甲等)戒烟所	同上	五月廿三日	300.00	389.00	5	25	285	269	17
阜陽	七區(乙等)戒烟所	同上	五月一日	100.00	225.00	4	64	456	406	50
桐城	桐城縣(丙等)戒烟所	同上	六月一日	50.00	154.00	4	30	302	287	15
太湖	太湖縣(丙等)戒烟所	同上	六月一日		154.00	4	40	354	328	16
潛山	潛山縣(丙等)戒烟所	同上	六月一日	50.00	154.00	4	20	32	30	2
宿松	宿松縣(丙等)戒烟所	同上	六月一日	50.00	154.00	4	20	112	103	9
岳西	岳西縣(丙等)戒烟所	同上	六月一日	50.00	154.00	4	20	172	169	3
廬江	廬江縣(丙等)戒烟所	同上	七月一日	50.00	154.00	4	20	395	369	26
六安	六安縣(丙等)戒烟所	同上	六月一日	50.00	154.00	4	37	138	135	3
定遠	定遠縣(丙等)戒烟所	同上	七月一日	50.00	154.00	4	20	22	20	2
蒙城	蒙城縣(丙等)戒烟所	同上	六月一日		154.00	4	7	159	153	6
臨泉	臨泉縣(丙等)戒烟所	同上	六月一日		154.00	4	36	379	361	18
穎上	穎上縣(丙等)戒烟所	同上	六月一日		154.00	4	20	110	105	5
渦陽	渦陽縣(丙等)戒烟所	同上	六月一日	50.00	154.00	4	30	141	135	6
太和	太和縣(丙等)戒烟所	同上	十月一日		154.00	4	50	53	53	2
壽縣	診所	兼辦	七月份			1	25	23	2
壽縣	致中醫院戒烟所	同上	十月份	50.00		1	45	45	
壽縣	傳戒辦事處	同上	四月份			1	31	31	
壽縣	西醫院檢驗處	同上	六月份			1	128	128	

安徽省二十八年各縣烟民登記統計表

縣名	共計			20歲以下			20-29			30-39			40-49			50-59			60歲以上			未詳		
	計	男	女	計	男	女	計	男	女	計	男	女	計	男	女	計	男	女	計	男	女	計	男	女
總計	16846	17934	912	1		1	599	570	29	3349	3210	139	6208	5884	324	5148	4918	230	2975	2787	188	568	565	1
計城	410	382	28				3	3		30	77	3	141	135	6	116	104	12	70	63	7	568	565	1
懷遠	208	201	5				3	3		29	29		93	92	1	40	37	3	41	40	1			
無為	710	698	12				21	21		186	184	2	81	275	5	175	171	4	48	47	1			
鳳陽	475	446	29				8	8		83	81	2	189	180	9	123	112	11	72	65	7			
太湖	812	779	33				14	14		118	116	2	232	264	18	281	275	6	117	110	7			
潛山	128	118	10							15	13	2	58	52	6	35	35		20	18	2			
望江	110	107	3							12	12		39	38	1	46	45	1	13	12	1			
六安	31	31								1	1		6	6		2	2		1	1				
霍山	473	449	24				13	11	2	129	124	5	221	213	8	49	42	7	53	51	2	21	21	8
舒城	595	580	15				38	37	1	126	123	3	219	216	3	123	121	2	89	83	6			
六安	538	489	49				10	8	2	88	83	5	191	172	19	179	161	18	70	62	8			
霍山	139	122	17				3	1	2	27	22	5	57	50	7	36	33	3	16	16				
霍山	255	244	11				13	13		74	71	3	96	92	4	57	54	3	15	14	1			
霍山	67	54	13							4	3	1	26	21	5	27	21	6	10	9	1			
霍山	176	173	3				1	1		18	18		67	65	2	56	55	1	34	34				
霍山	1024	932	92				6	5	1	222	203	19	386	356	30	265	243	22	145	125	20			
霍山	728	709	19				30	50		123	121	2	224	216	8	186	183	3	84	78	6	61	61	
霍山	398	375	23				13	12	1	49	47	2	113	103	10	172	163	9	51	45	6	61	61	
霍山	290	280	10				12	12		12	12		55	55		78	76	2	99	91	8	34	34	
霍山	248	228	20				3	3		21	21		74	72	2	71	65	6	79	67	12	77	76	1
霍山	445	439	6				27	27		121	121		99	97	2	86	83	3	35	35				
霍山	312	278	34				15	13	2	76	69	7	122	105	17	81	74	7	18	17	1			
霍山	223	210	13				14	12	2	39	35	4	51	46	5	86	85	1	33	32	1			
霍山	252	252																						
霍山	161	153	8				17	17		45	43	2	30	28	4	43	42	1	26	25	1	252	252	
霍山	20	20																						
霍山	665	654	11				41	41		99	98	1	298	293	5	158	153	2	69	66	3	20	20	
霍山	1933	1828	105				66	63	3	550	536	14	669	621	48	415	389	26	233	219	14			
霍山	31	31								4	4		18	18		7	7		2	2				
霍山	378	369	9				11	11		50	47	3	157	155	2	84	83	1	76	73	3			
霍山	835	813	22				26	24	2	95	89	6	296	289	7	276	273	3	142	138	4			
霍山	280	271	9				15	14	1	32	28	4	172	170	2	44	43	1	17	16	1			
霍山	150	143	7							21	21		38	38		49	46	3	27	23	4	15	15	
霍山	261	251	10				5	5		37	37	2	45	42	3	36	33	2	39	36	3	78	78	
霍山	357	342	15				16	15	1	33	31	2	54	49	5	128	127	1	126	120	6			
霍山	139	128	11				4	4		15	13	2	44	42	2	53	48	5	23	21	2			
霍山	159	150					7	7		28	28		27	27		48	48		40	40				
霍山	1336	1209	127	1		1	27	22	5	234	209	25	496	443	53	386	361	25	192	174	18			
霍山	672	651	21				20	18	2	65	63	2	81	78	3	194	189	5	312	303	9			
霍山	585	556	29				9	8	1	122	115	7	206	197	9	175	168	7	73	68	5			
霍山	150	144	6				8	8		21	20	1	31	31	3	54	52	2	33	33				
霍山	662	645	17				33	32	1	105	103	2	161	156	5	276	271	5	87	83	4			
霍山	241	237	4				12	12		43	42	1	59	59		56	56		71	63	3			
霍山	130	128	2				3	3		18	18		31	31		43	41	2	35	35				
霍山	195	189	6				7	7		22	22		74	72	2	61	59	2	31	29	2			
霍山	100	91	9							15	15		21	13	2	46	42	4	16	14	2			
霍山	323	310	13				34	33	1	34	33	1	103	98	5	125	123	2	58	53	5			
霍山	47	45	2							6	6		5	5		22	21	1	14	13	1			

附註：本表材料根據各縣造冊表及查閱有合肥等十四縣情形特殊未詳是故未列入

安徽省二十八年各縣戒烟人數統計表

縣名	施 戒 原 因										戒 除 者 之 年 齡 別											
	共 計		傳 戒		勸 戒		搜 戒		調 驗		共 計		30 以下		30—40		40—50		50—60		60 以上	
	男	女	男	女	男	女	男	女	男	女	男	女	男	女	男	女	男	女	男	女	男	女
總 計	5598	183	3004	45	474	44	801	38	1318	56	5598	183	274	15	1198	61	2110	64	1404	30	612	13
桐 城	287	15	101	10	11	5	6		169		287	15	24	2	93	6	104	3	53	2	8	2
太 湖	338	16	83	9	1		2		252	7	338	16	27	2	191	5	163	9	37		5	
宿 松	103	9	25	3	7	2	1		70	4	103	9	2	1	13	1	62	4	16	2	5	1
泗 水	30	2	10		5				15		30	2	3		10	1	12	1	3		2	
靈 璧	369	26		5	22	10	73	8	274	3	369	26	6		89	5	133	6	97	9	48	6
六 安	135	3	48	1	77			1	10	1	135	3	2	1	29	2	83	1	27		9	
霍 山	140	16			74	12	26	1	40	3	140	16	4		27	3	29	5	59	7	21	1
舒 城	46	2			28	2	18				46	2			23	1	10	1	7		6	
立 德	43	1	42				1			1	43	1			10		14		9		10	
舒 城	45						18		27		45		8		13		10		9		5	
舒 城	169	3	77						92	3	169	3	3		36	1	55	2	48		27	
舒 城	20	2			5	1	1		14	1	20	2	1		4		6		4	1	5	
舒 城	407	49	73	7	78	10	185	24	71	8	407	49	31	2	71	17	153	20	89		63	3
舒 城	361	18	256	5			86		19	13	361	18	42	6	79	8	131	4	78		31	
舒 城	53	2	15		1	1	10	1	27		53	2	3		18	2	21		6		5	
舒 城	135	6	66	1	15		35	3	19		135	6	6		43	4	27		31		27	
舒 城	23	2	11		6		2		4	2	23	2	7	2	8	1	3		1		5	
舒 城	153	6	84	2	28		2		39	4	153	6	16	1	43	3	37	2	46		11	
舒 城	28				28						28		3		7		9		5		4	
舒 城	54		5		38		11		54		54		3		17		21		8		4	
舒 城	105	5	49		7	1	12		37	4	105	5	5		19	1	37	2	24	2	21	
舒 城	76		70				3		3		76		2		13		23		29		9	
舒 城	40		46				4				40		4		11		10		8		7	
舒 城	40		31		2				3		40		2		15		3		12		3	
舒 城	19		19						19		19		1		4		3		5		1	
舒 城	46		42				3		46		46		2		11		13		10		5	
舒 城	41		32		1		4		4		41				7		12		8		14	
舒 城	501		315		3		65		3		391		11		67		113		123		42	
舒 城	273		288		18		15		42		273		5		43		163		93		69	
舒 城	221		193				21		7		221		7		39		123		47		8	
舒 城	279		327		4		32		16		279		12		92		193		89		23	
舒 城	224		199		1		13		11		224		15		62		93		49		5	
舒 城	306		228		5		65		10		306		7		38		103		121		37	
舒 城	31		12		2		15		2		31		2		5		12		8		4	
舒 城	50		50								50				4		12		19		14	
舒 城	123		68		4		24		32		123		3		6		31		65		23	
舒 城	1						1				1						1					
舒 城	152		110				37		5		152		7		13		53		49		30	
舒 城	36		35				1				36				5		14		12		5	

附註：本表係根據各縣呈報之戒烟人數統計表編製而成，其間或有遺漏或有不詳之處，尚祈各縣注意。

安徽省各縣烟案判處情形統計表二十八年年度

縣別	案別	案數	人犯數		處 理 情 形									
			男	女	死 刑	有 期 徒 刑					勒 戒 後 保 釋	無 罪	徒 刑 兼 罰 金	
						一 年 未 滿	一 至 三 年	三 至 五 年	五 至 十 年	十 至 十 五 年				
總計	運 吸	66	124	10	3	13	56	12	6	2	41	18	3	
桐城	運 吸	74	150	16		58	30	2			57	13	1	
廬江	運 吸	3	5	1		1					5			
宿松	運 吸	4	17	2		3		8	2			3	3	
潛山	運 吸	6	25	6		12	14					5		
宿松	運 吸	2	2				2							
潛山	運 吸	1	1			1								
合肥	運 吸	1	1					1				1		
霍邱	運 吸	2	2					1						
霍邱	運 吸	1	1			1		1						
立煌	運 吸	1	1			1								
立煌	運 吸	4	6	1		5	4					3		
立煌	運 吸	3	5			3								
舒城	運 吸	3	4			2					2			
霍山	運 吸	1	1				1							
霍山	運 吸	1	1					1						
阜陽	運 吸	8	31	2	1	3	2	1			22	4		
阜陽	運 吸	14	41	3		6	1				33			
阜陽	運 吸	1	1					1						
臨泉	運 吸	1	1					1						
亳縣	運 吸	5	6	1			4		3					
亳縣	運 吸	5	12	1		9	2					2		
太和	運 吸	12	24	1		1	2	2	1		17	2		
太和	運 吸	15	28	2		4	3	1			14	8		

安徽省各縣烟案判處情形統計表(續)

縣別	案別	案數	人犯數		處理情形								
			男	女	死刑	有期徒刑					無罪	徒刑兼罰金	
						一年未滿	一至三年	三至五年	五至十年	十年以上			
高陽	運吸	2	3	1		1	2						
蒙城	運吸	1	1	1		1	1					2	
臨泉	運吸	2	6									6	
潁上	運吸	1	2			1	1				2		1
全椒	運吸	2	2		1		1						
靈璧	運吸	1	1										
宿縣	運吸	2	2										9
宿縣	運吸	1	1										
廣德	運吸	6	6	3		7	9						
休寧	運吸	4	4				2						
壽縣	運吸	1	1		1		2						
黟縣	運吸	1	1										
黟縣	運吸	2	2										
績溪	運吸	2	2			1	1						
旌德	運吸	1	1	1		1	3						
貴池	運吸	2	4				4						
太平	運吸	1	1										1

安徽省歷年來省庫收支比較表（一七年——二八年）

年 度	庫 收		庫 支	
	實 數 (元)	指 數	實 數 (元)	指 數
民 國 十 七 年	8,403,933.64	100.00	6,889,951.90	100.00
民 國 十 八 年	7,321,027.35	87.11	7,208,372.39	104.62
民 國 十 九 年	9,355,971.53	111.32	9,272,727.58	134.58
民 國 二 十 年	8,351,412.29	99.38	8,397,841.37	121.89
民 國 二 十 一 年	10,798,678.25	128.49	10,798,070.29	156.72
民 國 二 十 二 年	11,479,460.13	136.59	11,481,474.05	166.64
民 國 二 十 三 年	12,372,694.64	147.22	12,314,095.07	178.73
民 國 二 十 四 年	13,548,733.48	161.22	12,815,118.25	186.00
民 國 二 十 五 年	21,314,787.96	253.62	20,419,332.00	296.36
民 國 二 十 六 年	13,404,413.49	159.50	13,434,477.25	194.99
民 國 二 十 七 年 半 年	2,384,629.90	56.76	2,281,460.34	66.22
民 國 二 十 八 年	15,474,222.91	184.13	14,933,131.76	216.74

附註：本表指數係以十七年為基期。又會計年度自二十八年起改為曆年制。列二十七年庫收庫支均係半年其指數則加倍填列假定為全年以便比較。

安徽省歷年庫收庫支指數圖

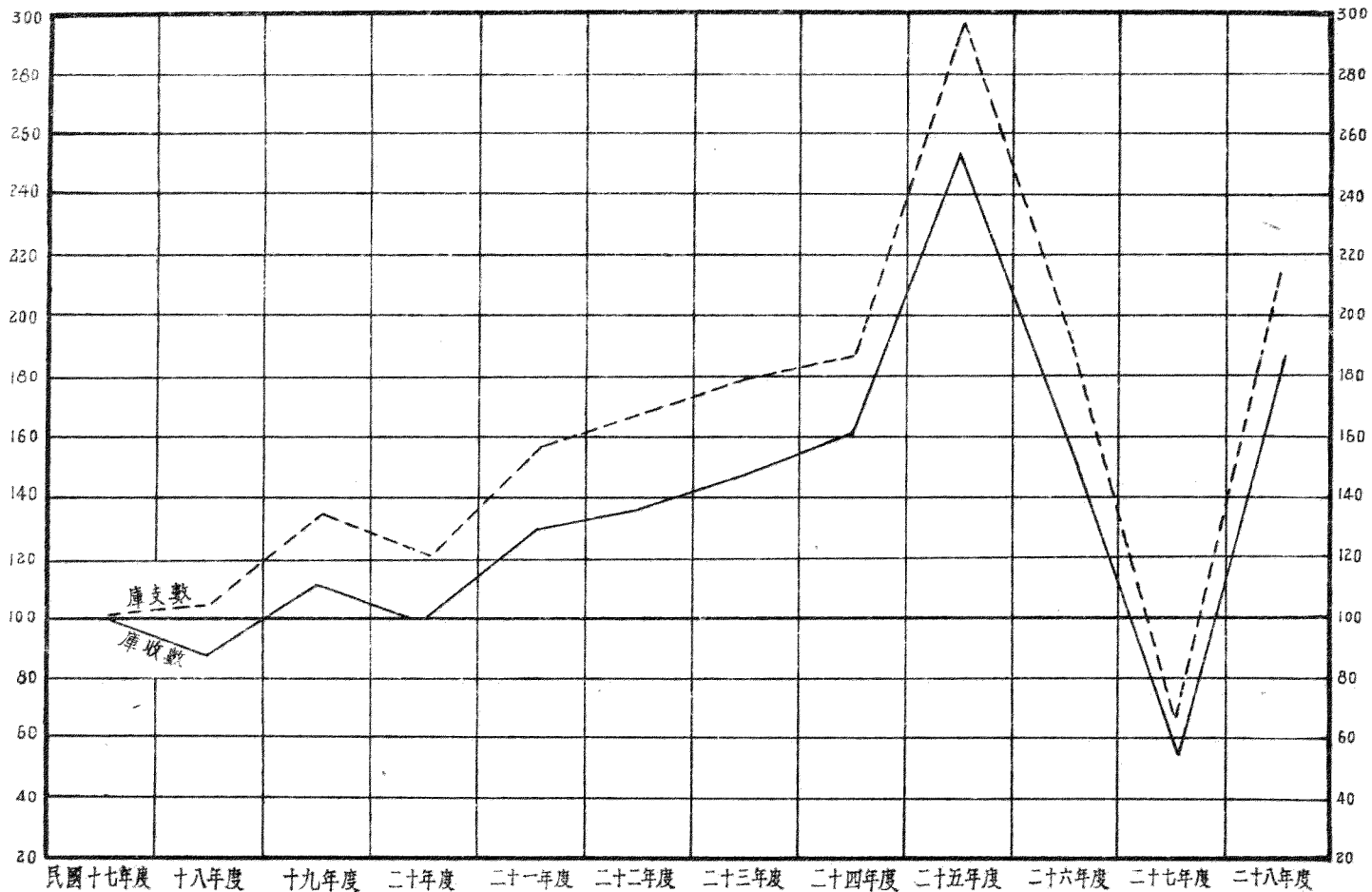

安徽省近三年度與二十五年普通預算比較表(收入部份)

科 目	年 度	二十五年		二十六年		二十七年半年度		二十八年	
		預算數	指數	預算數	指數	預算數	指數	預算數	指數
總計	合計	15,422,906	100	12,395,843	80	6,197,923	80	15,782,252	102
	經常	11,471,769	100	10,892,805	95	5,446,403	95	7,821,615	68
	臨時	3,951,137	100	1,503,040	38	751,520	38	7,960,637	201
田賦收入	經常	3,800,613	100	3,439,331	90	1,719,663	90	3,410,910	90
	臨時	2,237,933	100	146,440	7	73,220	7	170,445	8
契稅收入	經常	972,000	100	756,000	78	378,000	78	486,000	50
	臨時								
營業稅收入	經常	1,686,889	100	1,613,595	96	806,798	96	1,146,218	68
	臨時								
房捐收入	經常	348,950	100	246,683	71	123,341	71		
	臨時								
船捐收入	經常	300,000	100	210,000	70	105,000	70		
	臨時								
地方財產收入	經常	37,069	100	41,512	112	20,756	112	3,730	10
	臨時	193,000	100	141,050	73	70,525	73		

安徽省近三年度與二十五年度普通預算比較表(收入部份)(續)

科 目	年 度	二十五年度		二十六年度		二十七年度半年度		二十八年度	
		預算數	指數	預算數	指數	預算數	指數	預算數	指數
地方事業收入	經常	91,518	100	74,037	81	37,018	81	62,157	68
	臨時								
地方行政收入	經常	244,000	100	168,085	69	84,043	69	54,800	22
	臨時	23,380	100	26,844	115	13,422	115		
補助款收入	經常	3,870,000	100	4,091,000	106	2,645,500	106	2,655,400	69
	臨時	111,400	100	470,000	421	235,000	427	3,531,100	3,170
地方營業純益收入	經常	51,899	100	160,940	310	80,470	310		
	臨時								
其他收入	經常	68,831	100	91,622	133	45,811	133	2,400	3
	臨時	263,034	100	118,706	45	59,353	45	3,259,092	1,239
債款收入	經常								
	臨時	1,122,390	100	600,000	53	300,000	53	1,000,000	89

- 附註：1. 二十五年度係戰前時期收支概算依照原定數編列作爲戰後之比較
 2. 二十六年度概算數係照該年預算三次緊縮案通折七成計算(中央補助費同原數列收)
 3. 二十七年度自七月一日起至十二月三十一日止之六個月預算數仍用二十六年度數(預算中尚有指定(預算中全年數目百分比仍照全年比算))

安徽省近三年度與二十五年預算比較表(支出部份)

科 目	年 度	二 十 五 年 度		二 十 六 年 度		二 十 七 年 半 年 度		二 十 八 年 度	
		預 算 數	指 數	預 算 數	指 數	預 算 數	指 數	預 算 數	指 數
		元							
總 計	合 計	15,422,960	100	12,395,845	80	6,197,923	80	15,782,252	102
	經 常	9,892,479	100	9,298,262	94	4,619,131	94	9,399,954	93
	臨 時	5,530,427	100	3,097,583	56	1,548,792	56	6,382,298	115
黨 務 費	經 常	112,220	100	109,200	97	54,600	97	141,612	126
	臨 時	54,000	100	58,716	109	29,358	109	40,020	74
行 政 費	經 常	727,529	100	522,835	72	261,417	72	885,608	122
	臨 時	373,441	100	273,934	73	136,967	73	35,313	9
司 法 費	經 常	1,136,495	100	847,798	75	423,899	73	496,524	44
	臨 時	21,177	100	14,824	74	7,412	74	130,000	614
公 安 費	經 常	1,444,730	100	1,140,850	79	570,425	79	1,679,064	116
	臨 時	2,725,361	100	610,473	22	305,238	22	3,498,640	128
財 務 費	經 常	573,006	100	476,939	83	238,470	33	1,586,460	277
	臨 時	62,878	100	42,055	67	21,928	67	218,008	347
教 育 文 化 費	經 常	2,991,048	100	2,392,208	83	1,196,104	83	1,166,391	40
	臨 時	178,407	100	181,980	102	90,990	102	132,118	74

安徽省近三年度與二十五年普通預算比較表(支出部份)(續)

科 目	年 度	二十五年		二十六年		二十七年半年度		二十八年	
		預算數	指數	預算數	指數	預算數	指數	預算數	指數
實業費	經常	144,834	100	125,351	87	62,676	87	36,696	25
	臨時	579,160	100	190,302	33	95,151	33	17,988	3
交通費	經常	90,023	100	63,016	70	31,508	70	92,192	102
	臨時	1,500	100	10,500	700	5,250	750	48,648	3,243
建設費	經常	184,191	100	143,574	78	71,787	78	105,022	57
	臨時	94,903	100	199,432	210	99,716	216	15,040	16
教育公共事業費	經常	70,656	100	54,520	77	27,260	77		
	臨時	10,770	100	7,346	68	3,673	68		
補助費 總預備費	經常	2,337,378	100	2,128,136	91	1,064,068	91	2,554,408	109
	臨時	190,219	100	1,219,724	641	609,862	642	609,704	321
衛生費	經常			41,365		20,682		3,600	
	臨時			2,119		10,060		1,240	
撫卹費 債務	經常			32,746		16,373		42,673	
	臨時	1,428,830	100	1,505,899	105	752,949	105	2,245,283	157

附註：1.二十五年以前時期收支預算係依照原定計劃列作預算後之比較
 2.二十六年預算數係照該年預算第三次緊縮案通知十成計算之債務費係照原數列支
 3.二十七年自七月一日起至十二月三十一日止之六個月預算數係沿用二十六年預算案該算並未重新編定(預算數係半年數目百分比仍照全年計算)

安瀨省四年來普通預算比較圖

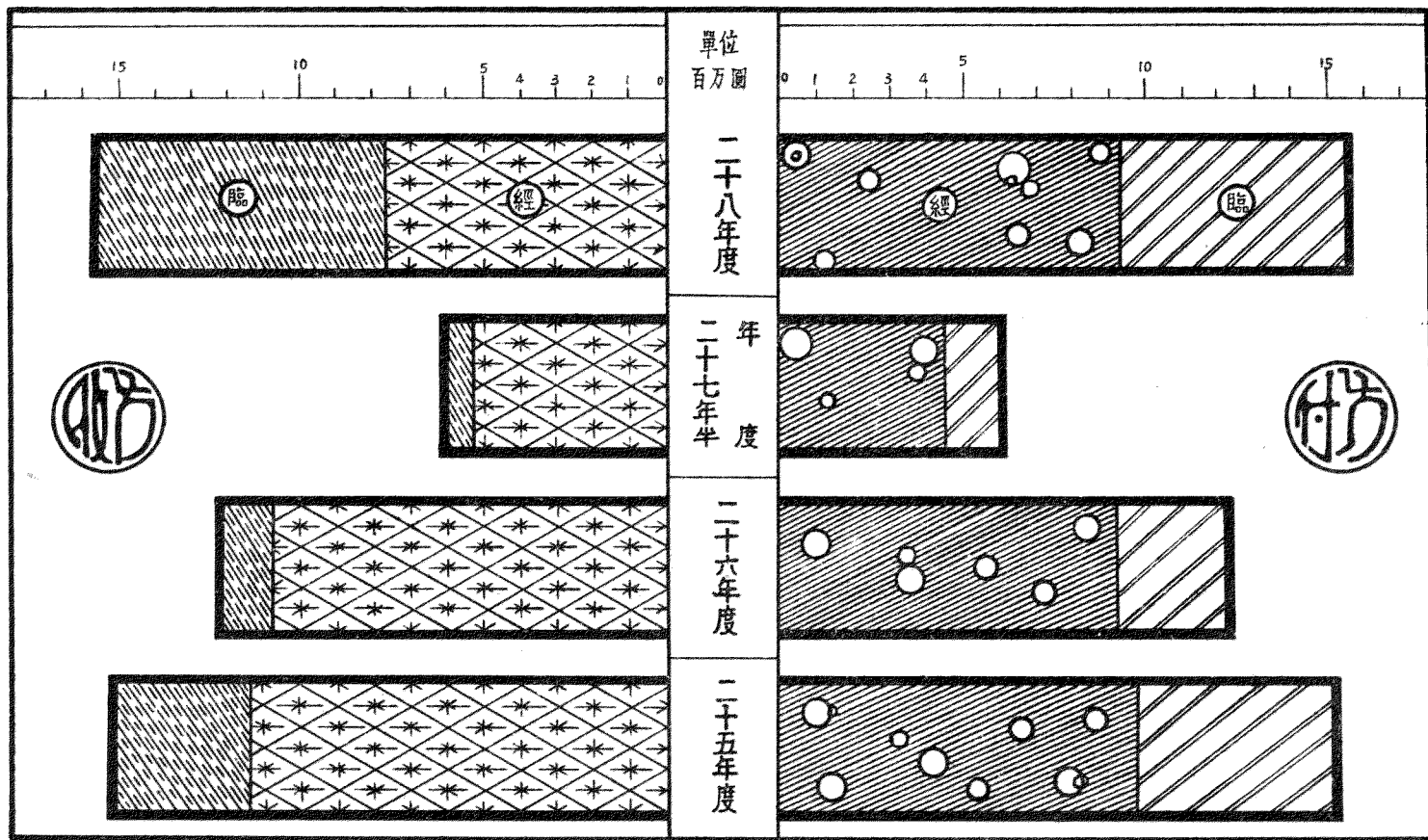

— 安徽省近三年度與二十五年度庫款收入比較表

科 目	年 度	二 十 五 年 度		二 十 六 年 度		二 十 七 年 半 年 度		二 十 八 年 度	
		庫 收 數	指 數	庫 收 數	指 數	庫 收 數	指 數	庫 收 數	指 數
總 計		21,814,790 ^元	100	13,404,412	63	2,384,630	22	15,474,223	73
田 賦 收 入		6,327,053	100	3,588,850	57	33,560	1	1,762,697	28
契 稅 收 入		2,163,352	100	1,071,063	50			311,595	14
營 業 稅 收 入		2,333,081	100	1,220,950	52	80		1,033,266	45
房 捐 輪 捐 收 入		602,057	100	235,866	39	22,232	7	795	
地方財產事業及行政收入		651,201	100	260,707	40	4,055	1	54,750	8
補 助 及 協 助 收 入		5,332,467	100	3,866,435	73	272,095	10	3,495,683	66
其 他 收 入		910,349	100	804,204	88	466,787	103	2,427,820	267
債 款 收 入		180,000	100						
營 業 收 入		827,439	100	258,757	31			2,135	
往 來 款 收 入		1,987,791	100	2,097,635	106	1,685,815	160	6,380,482	321

附註：查二十七年庫收數係半年數其指數則加倍編列假定為全年以便比較。

安徽省三年來庫款收入指數圖

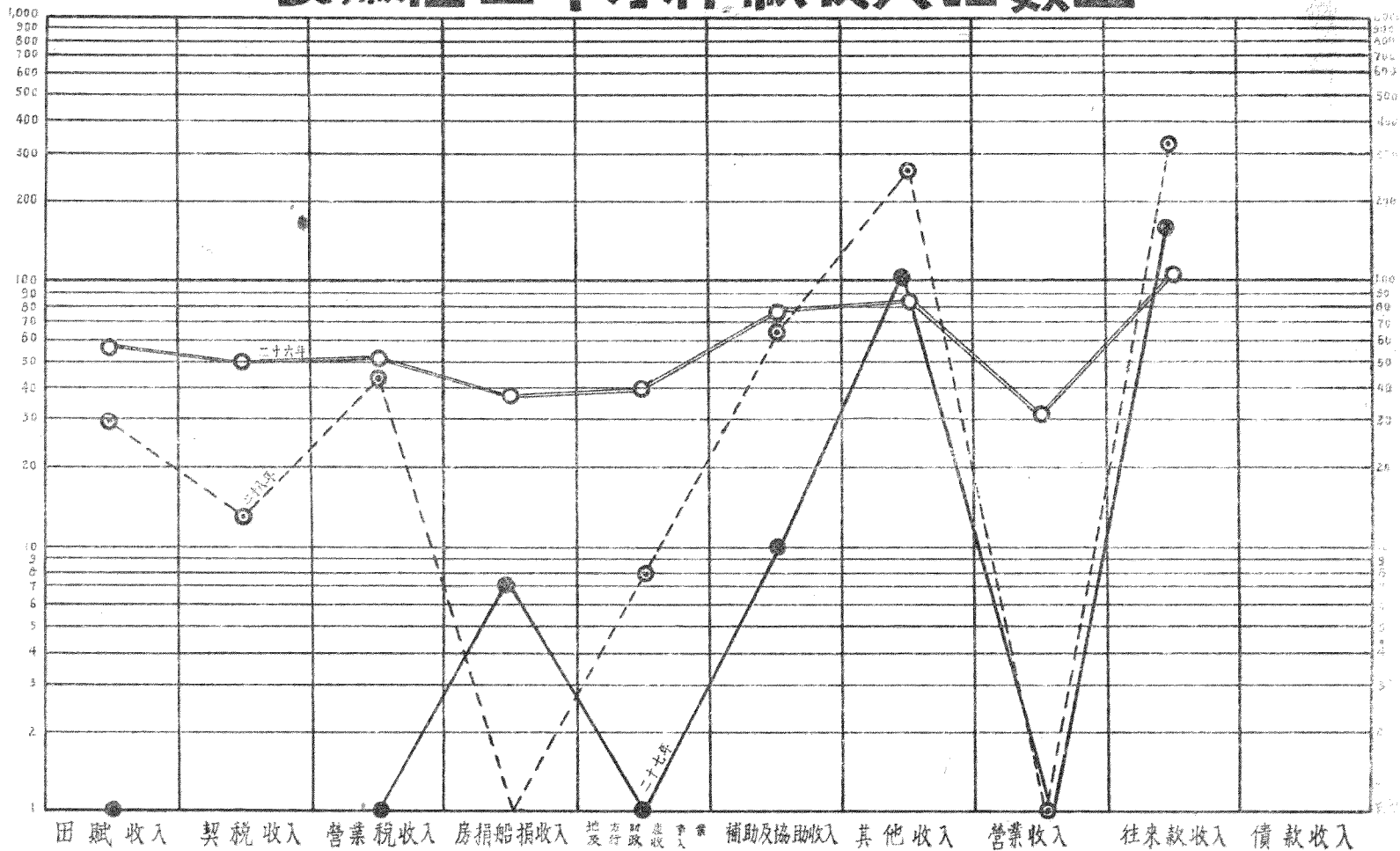

本圖指數係以二十五年為基期

安徽省近三年度與二十五年庫款支出比較表

科	年 度 目	二十五年 度		二十六年 度		二十七年年 度		二十八 年 度	
		庫 支 數	指數	庫 支 數	指數	庫 支 數	指數	庫 支 數	指數
總	計	20,419,331	100	13,434,473	60	2,281,452	22	14,933,133	73
黨	費	165,760	100	191,860	116	79,176	96	101,322	61
行	費	2,056,312	100	813,281	40	84,642	8	411,173	20
司	費	1,335,696	100	631,573	47	513		156,496	12
公	費	4,183,266	100	2,566,245	61	559,285	27	3,867,576	92
財	費	1,253,325	100	421,322	34	26,615	4	233,588	19
政	費	2,681,630	100	1,984,435	74	44,580	3	402,491	15
經	支	865,200	100	344,245	40	31,378	7	177,327	20
補	支	1,939,856	100	1,200,265	60	94,251	9	1,316,363	66
債	支	969,654	100	2,251,735	232	229,340	47	1,252,690	129
總	支	706,233	100	439,795	62	91,337	26	1,119,414	158
共	支	1,131,900	100	229,773	20	11,676	2	1,791,128	153
特	支	1,369	100	7,022	513	1,210	173	2,635	194
設	支	2,274,917	100	263,546	12			1,934	
計	支	804,163	100	2,070,226	257	1,026,094	256	4,093,488	509
來	支			9,970		1,846		4,189	
生	支			4,243		81		735	

附註：查二十七年庫支數係半年數目其指數則加倍編列擬定為全年以便比較。

安徽省三年來庫款支出指數圖

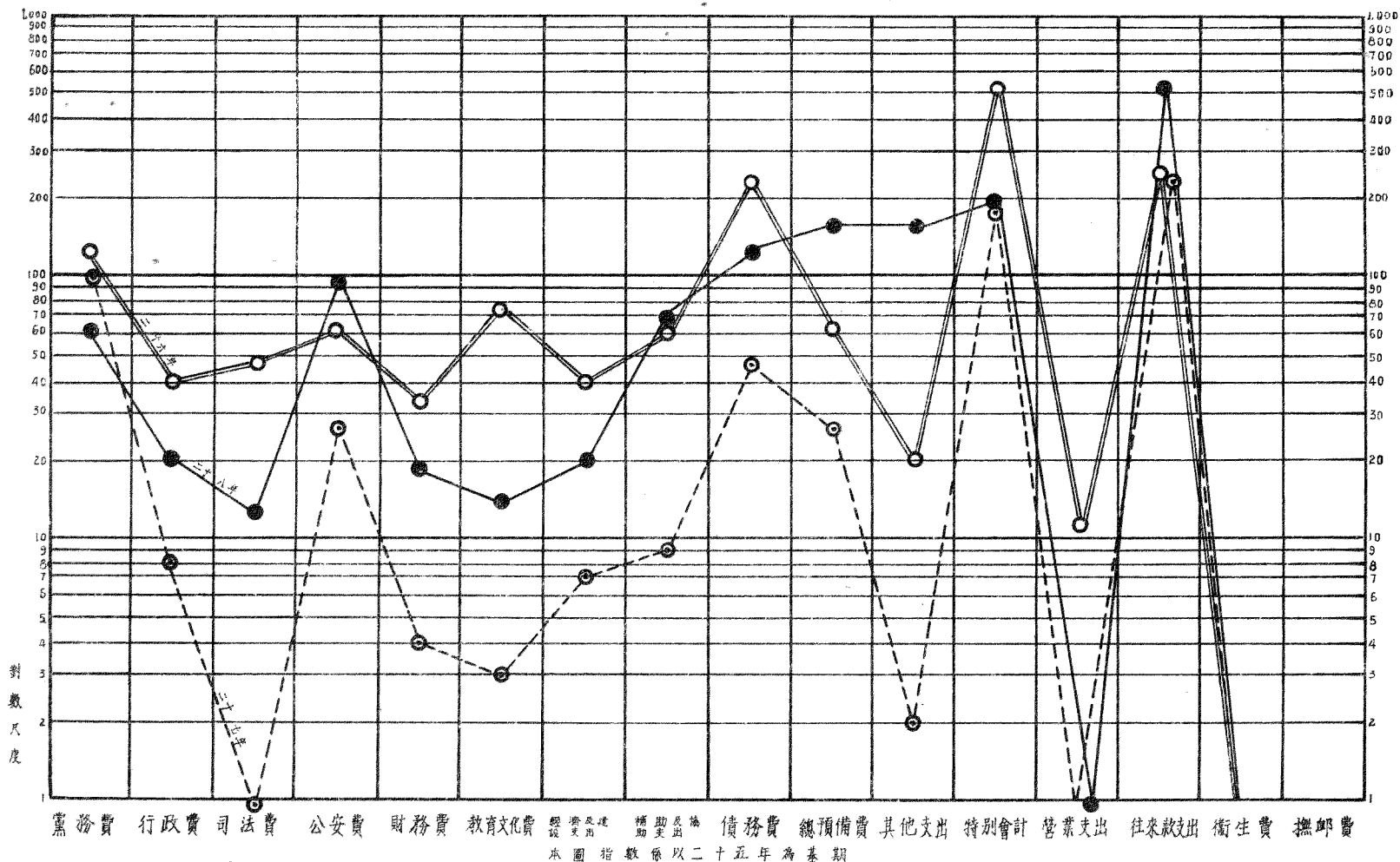

原
书
缺
页

原
书
缺
页

安徽省四年來省庫收支與預算數比較圖

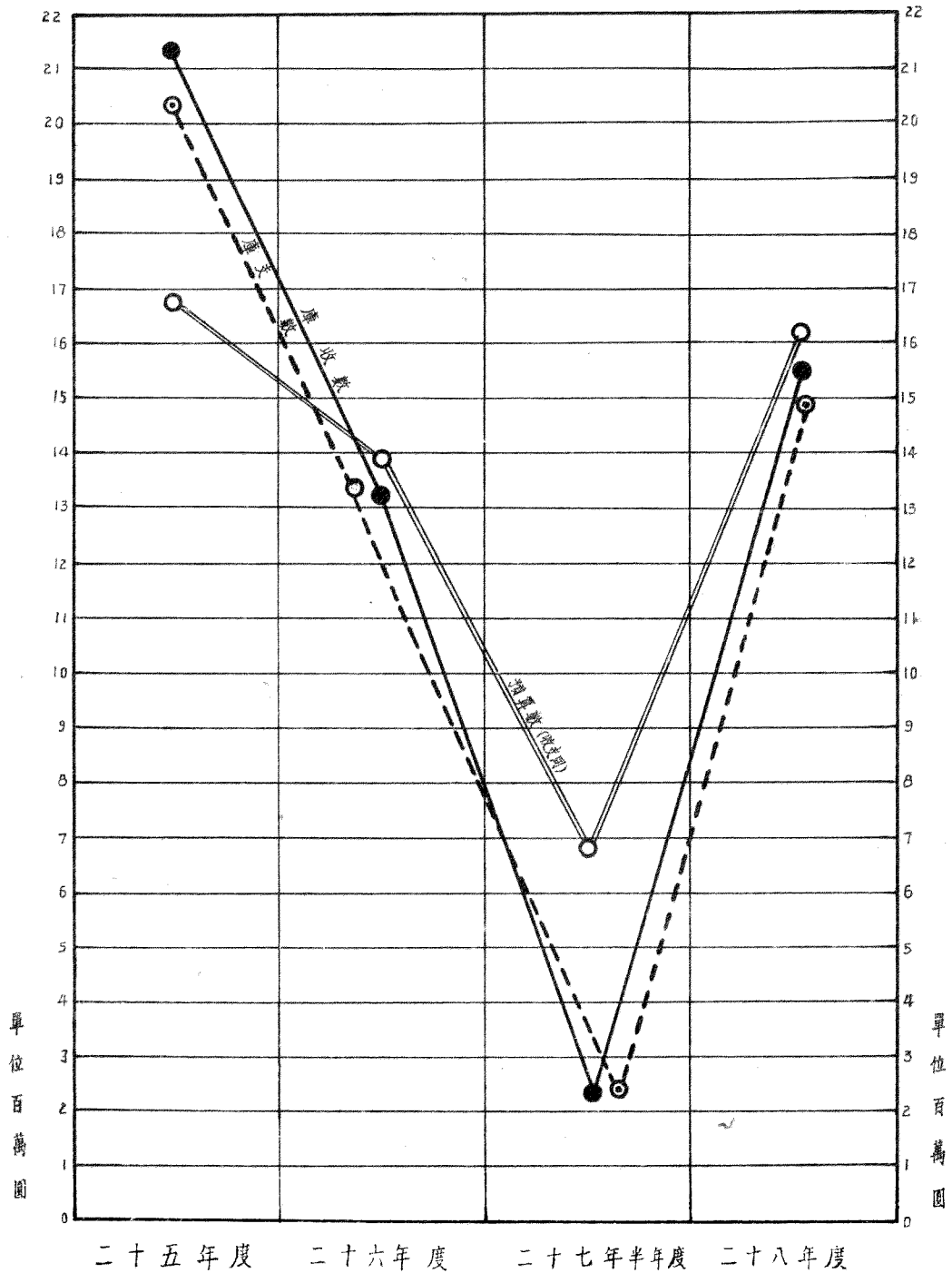

安徽省歷年來田賦庫收數與預算數比較表（一七年—二八年）

年 度	預 算 數		庫 收 數		庫收數佔預算 數之百分數
	實 數 (元)	指 數	實 數 (元)	指 數	
民 國 十 七 年	4,070,792.00	100.00	3,459,709.04	100.00	84.99
民 國 十 八 年	4,842,000.00	118.94	2,456,671.09	71.01	50.74
民 國 十 九 年	4,300,000.00	105.63	2,928,222.87	84.64	68.10
民 國 二 十 年	5,602,500.00	137.63	2,626,117.18	75.91	46.87
民 國 二 十 一 年	3,907,500.00	95.99	3,407,689.23	98.50	87.21
民 國 二 十 二 年	4,169,240.00	102.42	3,871,691.48	111.91	92.86
民 國 二 十 三 年	3,745,785.00	92.02	3,367,251.43	97.33	69.89
民 國 二 十 四 年	3,990,614.00	98.03	3,466,193.47	100.19	86.86
民 國 二 十 五 年	6,038,546.00	148.34	6,377,053.07	182.88	104.78
民 國 二 十 六 年	3,585,771.00	88.09	3,588,850.17	103.73	100.09
民 國 二 十 七 年 半 年	1,792,883.00	88.08	33,559.90	1.94	1.87
民 國 二 十 八 年	3,581,355.00	87.98	1,762,697.11	50.95	49.22

附註：1. 本表指數均以民國十七年為基期。2. 會計年度自二十八年起改為舊年制二十七年預算數及庫收數均係半年共指數則加倍填列假定為全年以便比較。

安徽省歷年來田賦預算暨庫收指數圖

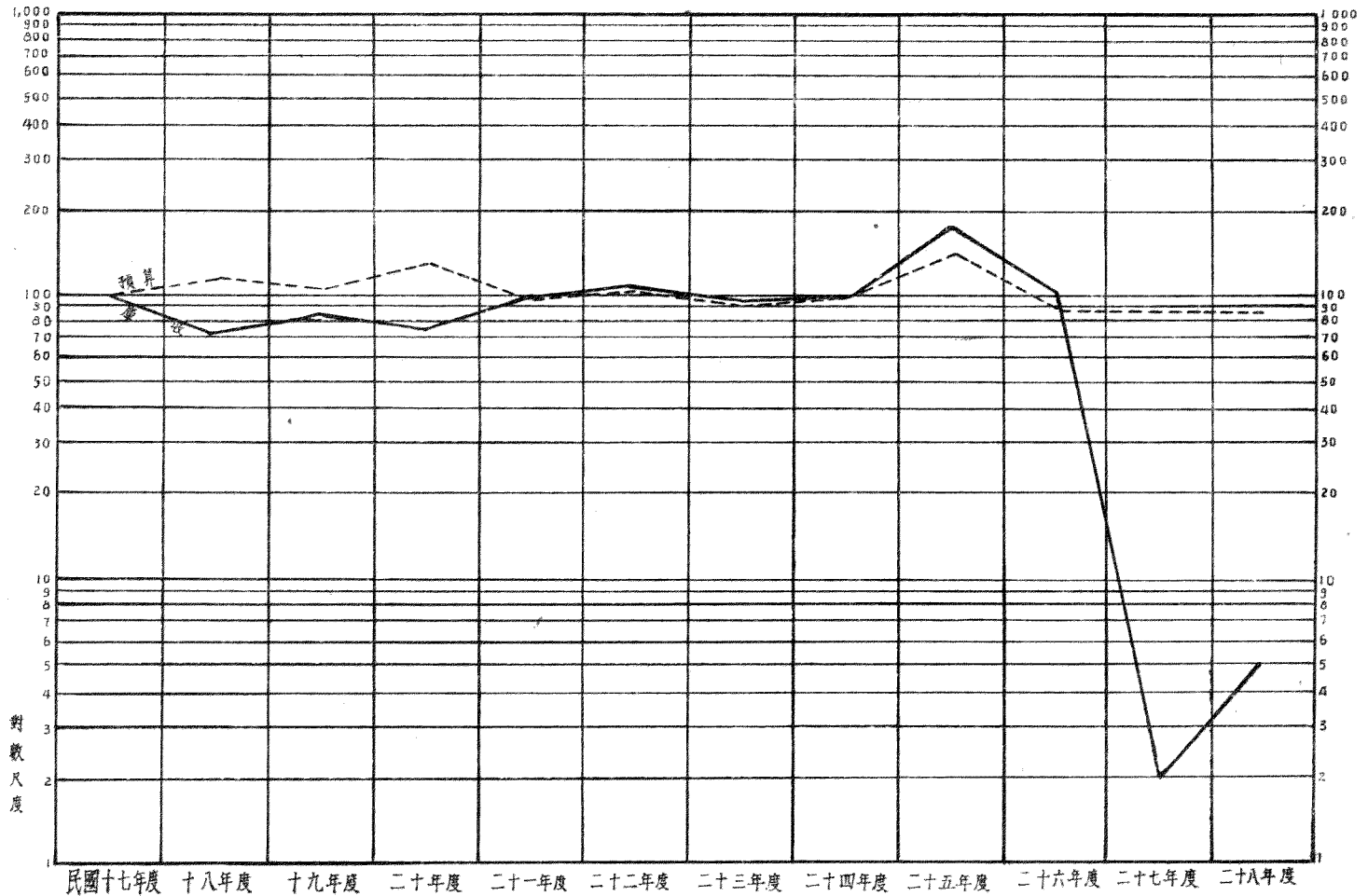

安徽省各縣三年來田賦額征實征數目表

縣別	民國二十六年 度		民國二十七年 度		民國二十八年 度	
	額 征 數	實 征 數	額 征 數	實 征 數	額 征 數	實 征 數
總計	5,520,619	2,027,319.09		33,541.56	5,520,619.00	1,677,253.05
桐城	135,083	71,948.44			135,083.00	83,744.85
懷甯	121,146	29,396.57			121,146.00	5,093.30
無為	198,761	90,365.92			198,761.00	17,265.98
廬江	76,721	51,116.53			76,721.00	33,889.24
太湖	129,306	58,921.80		100.00	129,306.00	92,090.37
宿松	137,682	94,368.57		184.24	137,682.00	33,653.11
潛山	103,870	30,134.11		6,500.00	103,870.00	43,617.08
望江	82,755	17,369.44			82,755.00	29,949.77
六安	150,847	67,723.06		10,329.41	150,847.00	62,065.22
合肥	213,344	55,799.25			213,344.00	6,000.00
壽縣	128,618	11,831.66			128,618.00	17,521.37
霍邱	59,642	33,838.83		300.00	59,642.00	39,135.32
立煌	53,804	2,593.10			33,804.00	18,353.35
舒城	94,437	30,067.19			94,437.00	77,998.56
霍山	36,079	17,327.80			36,079.00	22,402.07

安徽省三年來各縣田賦額征實征數目表(續一)

縣別	民國二十六年 度		民國二十七年 度		民國二十八年 度	
	額 征 數	實 征 數	額 征 數	實 征 數	額 征 數	實 征 數
岳 西	45,034	1,856.49			45,034.00	34,865.33
阜 陽	141,273	65,915.52			141,273.00	53,832.49
宿 縣	119,180	34,548.81			119,180.00	
臨 泉	66,748	38,779.59			66,748.00	79,490.62
壽 縣	101,787	30,366.03			101,787.00	15,540.25
太 和	60,892	30,183.10		712.75	60,892.00	39,761.14
渦 陽	50,453	23,193.19			50,453.00	56,831.59
蒙 城	42,538	40,638.13			42,538.00	16,414.12
懷 遠	96,777	10,376.24			96,777.00	187.50
鳳 台	40,714	1,500.00			40,714.00	17,130.79
穎 上	29,432	17,006.32			29,432.00	13,146.06
盱 胎	73,367	33,760.88			73,367.00	30,870.35
濉 縣	181,719	5,961.20		2,000.00	181,719.00	2,418.24
靈 璧	55,377	16,257.35			55,377.00	137.50
天 長	91,782	26,616.31		2,000.00	91,782.00	35,820.82
來 安	55,648	4,368.48			55,648.00	

安徽省近三年來各縣田賦額征實征數目表(續二)

縣別	民國二十六年 度		民國二十七年 度		民國二十八年 度	
	額 征 數	實 征 數	額 征 數	實 征 數	額 征 數	實 征 數
嘉 山	20,090	2,628.13			20,090.00	
五 河	26,513	6,306.82			26,513.00	
全 椒	93,899	37,961.82			93,899.00	5,044.62
濠 縣	80,972	15,118.96			80,972.00	
和 縣	265,425	39,402.60			265,425.00	12,566.82
定 遠	70,228	15,518.62			70,228.00	6,618.50
鳳 陽	114,597	25,453.79			114,597.00	
巢 縣	90,123	43,628.73			90,123.00	
合 山	54,881	28,243.33			54,881.00	12,950.68
涇 縣	68,717	34,978.36		3,244.20	68,717.00	34,405.79
寶 城	260,355	132,663.70			260,355.00	37,130.14
雋 縣	95,444	29,554.69			95,444.00	
壽 縣	97,343	63,066.20			97,343.00	48,273.45
壽 縣	234,000	49,922.10			234,000.00	
廣 德	115,108	47,350.05		4,244.00	115,108.00	97,567.60
甯 國	34,102	14,602.21		3,540.20	34,102.00	29,328.23

安徽省近三年來各縣田賦額征實征數目表 (續三)

縣 別	民 國 二 十 六 年 度		民 國 二 十 七 年 度		民 國 二 十 八 年 度	
	額 征 數	實 征 數	額 征 數	實 征 數	額 征 數	實 征 數
郎 溪	80,299	39,618.24			80,299.00	21,044.68
繁 昌	68,889	23,957.91		370.00	68,889.00	16,959.57
休 甯	80,751	36,352.30		16.76	80,751.00	53,370.90
歙 縣	82,020	33,646.02			82,020.00	76,545.82
祁 門	42,017	29,873.10			42,017.00	23,692.72
黟 縣	40,457	12,118.50			40,457.00	19,267.11
績 溪	26,464	1,774.91			26,464.00	22,526.55
旌 德	28,349	31,952.96			28,349.00	75.00
貴 池	78,228	39,310.06			78,228.00	23,033.81
至 德	51,887	39,376.66			51,887.00	34,059.36
太 平	30,390	5,861.36			30,390.00	13,740.47
東 流	75,200				75,200.00	5,830.85
石 埭	21,023	2,295.98			21,023.00	24,625.12
青 陽	63,364	32,984.83			63,364.00	8,741.14
銅 陵	74,668	47,661.22		1,000.00	74,668.00	20,430.68

附註：1. 查本表所列實征數係解庫數及坐撥數其已徵未解及已坐撥而未轉賬者均未列入。
 2. 又本表所列各數係田賦正稅一項至田賦附加及保安附加亦未列入。

安徽省三年來各縣契稅比額及實征數目表

縣 別	二 十 六 年 度				二 十 七 年 度				二 十 八 年 度			
	比 額	實 征 數			比 額	實 征 數			比 額	實 征 數		
		合 計	契 稅	契 紙 價		合 計	契 稅	契 紙 價		合 計	契 稅	契 紙 價
總 計	1,847,000	929,999.70	862,867.54	67,132.16					1,847,000.00	311,592.10	288,567.73	23,024.37
桐 城	32,000	23,147.81	22,000.81	1,147.00					32,000.00	8,276.72	7,634.22	642.50
懷 甯	40,000	15,271.18	13,920.68	1,350.50					40,000.00	1,138.19	965.69	172.50
無 為	60,000	45,556.30	44,904.80	651.50					60,000.00	213.96	213.96	
廬 江	44,000	14,699.96	14,002.46	697.50					44,000.00	922.03	817.03	51.00
太 湖	13,600	3,874.86	2,852.36	622.50					13,600.00	2,306.21	2,866.71	439.50
宿 松	10,000	4,740.54	4,001.04	739.50					10,000.00	1,486.01	1,260.51	225.50
潛 山	10,000	3,459.76	2,901.76	558.00					10,000.00	4,343.13	3,931.13	412.00
望 江	10,000	2,962.51	2,344.01	618.50					10,000.00			
六 安	50,000	36,908.19	35,734.19	1,174.00					50,000.00	23,285.92	22,597.42	688.50
合 肥	65,000	33,961.47	36,912.47	2,049.00					65,000.00			
壽 縣	53,000	35,187.54	34,152.04	1,035.50					53,000.00	5,339.66	4,829.16	510.50
霍 邱	77,000	72,376.26	70,453.10	1,923.16					77,000.00	15,592.48	15,440.48	152.00
立 煌	10,000	5,263.74	5,263.74						10,000.00	6,614.28	6,456.76	157.50
舒 城	41,000	21,129.45	20,203.45	926.00					41,000.00	4,273.83	4,035.83	238.00
霍 山	18,000	364.80	364.80						18,000.00	3,132.26	3,012.41	119.85

安徽省三年來各縣契稅比額及實征數目表(續一)

縣 別	二 十 六 年 度				二 十 七 年 度			二 十 八 年 度				
	比 額	實 征 數			比 額	實 征 數			比 額	實 征 數		
		合 計	契 稅	契 紙 價		合 計	契 稅	契 紙 價		合 計	契 稅	契 紙 價
岳 西	9,000	1,293.27	1,158.27	185.00				9,000.00	1,275.57	1,275.57		
阜 陽	52,000	53,909.55	50,591.55	3,318.00				52,000.00	52,903.40	39,413.40	2,490.00	
宿 縣	49,000	15,733.75	13,119.25	2,614.50				49,000.00				
臨 泉	30,000	12,528.20	11,021.20	1,507.00				30,000.00	33,053.53	30,661.03	2,401.50	
亳 縣	40,000	26,195.79	23,955.79	2,200.00				40,000.00	6,068.53	5,569.03	499.50	
太 和	16,000	6,099.55	5,280.05	819.50				16,600.00	5,786.53	5,179.53	607.00	
渦 陽	29,000	15,211.64	12,777.14	2,434.50				29,000.00	11,976.66	10,237.16	1,739.50	
蒙 城	25,000	8,243.99	7,593.49	653.50				25,000.00	2,083.66	2,083.66		
懷 遠	29,000	7,938.81	6,960.81	978.00				20,000.00				
鳳 台	22,000	10,217.15	9,247.15	970.00				22,000.00	998.13	831.13	164.00	
穎 上	51,000	43,999.04	40,846.54	2,152.50				51,000.00	2,318.36	1,918.36	400.00	
盱 眈	34,000	10,348.90	9,734.40	614.50				34,000.00	2,218.80	2,161.80	57.50	
泗 縣	30,000	9,497.52	8,508.02	989.50				30,000.00				
靈 璧	36,000	9,330.49	8,121.49	1,209.00				26,000.00				
天 長	52,000	24,091.20	23,293.70	797.50				52,000.00	31,005.01	30,867.51	637.50	
來 安	24,000	10,422.02	10,141.02	281.00				24,000.00				

安徽省三年來各縣契稅比額及實征數目表(續二)

縣別	二十六年 度				二十七 年度				二十八 年度			
	比 額	實 征 數			比 額	實 征 數			比 額	實 征 數		
		合 計	契 稅	契 紙 價		合 計	契 稅	契 紙 價		合 計	契 稅	契 紙 價
壽 山	22,000	8,023.79	8,806.79	217.00					22,000.00			
五 河	24,000	8,988.37	8,565.87	422.50					24,000.00			
全 椒	33,000	13,668.30	13,149.80	519.00					33,000.00	170.65	170.65	
滁 縣	31,000	9,470.36	9,289.36	181.00					31,000.00			
和 縣	56,000	42,552.31	4,429.31	2,123.00					56,000.00			
定 遠	30,000	12,615.24	11,952.74	662.50					30,000.00	950.69	866.44	85.25
鳳 陽	47,000	17,011.40	16,342.90	668.50					47,000.00			
巢 縣	37,800	9,282.72	8,828.22	454.50					37,800.00			
含 山	33,000	13,482.44	14,720.44	762.00					33,000.00			
涇 縣	22,000	6,109.65	5,442.15	667.50					22,000.00	9,523.13	8,314.63	1,208.50
宜 城	62,000	30,066.43	28,811.43	1,255.00					62,000.00	12,232.38	11,679.38	553.00
蕪 湖	50,000	14,226.72	13,996.72	230.00					50,000.00			
廣 德	44,000	5,905.95	5,653.85	251.50					44,000.00	2,792.56	2,646.06	146.50
當 塗	50,000	20,846.17	20,161.17	685.00					50,000.00			
南 陵	37,000	8,387.10	7,852.10	535.00					37,000.00	4,675.27	4,467.77	207.50
南 宮	16,000	2,318.20	2,212.70	105.50					16,000.00	11,995.18	11,531.18	464.00

安徽省三年來各縣契稅比額及實征數目表(續三)

縣 別	二 十 七 年 度				二 十 八 年 度						
	比 額	實 征 數			比 額	實 征 數					
		合 計	契 稅	契 紙 價		合 計	契 稅	契 紙 價			
壽 縣	37,000	3,834.56	3,652.56	181.00				37,000.00			
鳳 陽	26,000	5,937.47	5,310.97	626.50				26,000.00			
來 安	25,000	4,327.31	4,119.81	707.50				25,000.00	16,546.44	15,815.94	730.50
懷 遠	13,000	5,620.88	4,664.38	923.50				13,000.00	27,791.43	24,676.45	3,115.00
郎 縣	10,000	2,682.15	2,326.15	356.50				10,000.00	817.69	606.69	211.00
壽 縣	9,800	3,424.02	2,676.52	747.50				9,800.00	7,875.59	6,171.82	1,703.77
壽 縣	7,100	1,271.53	1,037.03	234.50				7,100.00	287.78	180.78	27.00
壽 縣	7,100	1,998.24	1,861.74	136.50				7,100.00	671.00		671.00
壽 縣	16,000	8,096.23	7,032.23	1,064.00				16,000.00	784.74	628.74	156.00
壽 縣	7,000	445.38	376.38	69.00				7,000.00	68.64	59.64	9.00
壽 縣	8,000	1,134.68	926.18	208.50				8,000.00	1,108.35	694.85	413.50
壽 縣	7,400							7,400.00			
壽 縣	6,200	457.48	361.98	95.50				6,200.00	220.19	192.69	27.50
壽 縣	19,000	6,121.24	5,633.74	487.50				19,000.00	5,272.63	4,778.13	494.50
壽 縣	11,000	3,225.82	2,928.32	297.50				11,000.00	280.00	280.00	
稅務總局		56,772.10	40,481.10	16,291.00							
政 廳		5,824.77	5,324.77								

安徽省各縣三年來營業稅比額與庫收數比較表

縣 別	二 十 六 年 度		二 十 七 年 半 年 度		二 十 八 年 度	
	比 額	庫 收	比 額	庫 收	比 額	庫 收
總 計	2,907,616.00	850,476.11		86.00	2,933,813.00	1,038,352.40
桐 城	40,512.00	13,893.86			40,512.00	14,761.01
懷 甯	118,334.00	23,864.29			118,334.00	1,961.87
無 為	79,364.00	30,673.53			79,364.00	18,316.28
廣 江	33,581.00	20,168.02			33,581.00	10,772.57
太 湖	18,505.00	9,373.49		50.00	18,505.00	9,110.51
宿 松	21,869.00	14,637.02			21,869.00	8,730.90
壽 山	17,923.00	2,680.00			17,923.00	4,435.71
望 江	18,899.00	50,035.19			18,899.00	1,313.60
六 安	60,473.00	20,993.98			71,200.00	81,653.25
合 肥	109,596.00	27,339.11			109,596.00	
壽 縣	44,990.00	13,967.99			44,990.00	9,392.98
霍 邱	25,197.00	5,949.53			25,197.00	28,435.51
立 煌	40,210.00	12,701.93			51,280.00	53,427.74
舒 城	45,088.00	17,487.87			49,488.00	31,159.14
霍 山	34,697.00	8,365.24			34,697.00	65,383.64

安徽省各縣三年來營業稅比額與庫收數比較表(續一)

縣 別	二 十 六 年 度		二 十 七 年 半 年 度		二 十 八 年 度	
	比 額	庫 收	比 額	庫 收	比 額	庫 收
壽 西	6,753.00	809.68			6,753.00	3,864.58
阜 陽	74,499.00	28,236.72			74,499.00	61,067.67
宿 縣	87,295.00	19,196.29			87,295.00	
臨 泉	34,835.00	13,799.40			34,835.00	19,895.59
壽 縣	78,950.00	23,413.15			78,950.00	11,668.64
太 和	29,565.00	3,678.02			29,565.00	16,841.01
鳳 陽	45,224.00	12,858.55			45,224.00	25,540.95
蒙 城	36,068.00	3,197.39			36,068.00	4,094.79
懷 遠	36,832.00	10,309.81			36,832.00	37.29
鳳 台	32,535.00	8,824.00			32,535.00	6,625.23
懷 遠	40,758.00	12,757.08			40,758.00	3,369.37
舒 蘭	17,825.00	20.16			17,825.00	3,233.23
泗 縣	58,344.00	10,577.38			58,344.00	
靈 璧	22,845.00	1,003.17			22,845.00	
天 長	34,219.00	7,937.15			34,219.00	760.73
來 安	15,263.00	3,305.17			15,263.00	

安徽省各縣三年來營業稅比額與庫收數比較表(續二)

縣 別	二 十 六 年 度		二 十 七 年 半 年 度		二 十 八 年 度	
	比 額	庫 收	比 額	庫 收	比 額	庫 收
嘉 山	15,910.00				15,910.00	
五 河	22,720.00	4,264.87			22,720.00	
全 椒	28,175.00	9,048.46			28,175.00	6,191.23
涇 縣	32,178.00	7,871.35			32,178.00	
和 縣	105,907.00	29,370.77			105,907.00	6,569.40
定 遠	36,302.00	2,957.73			36,302.00	3,207.00
鳳 陽	170,077.00	21,537.55			170,077.00	1,000.00
巢 縣	32,433.00	8,118.12			32,433.00	
含 山	28,884.00	9,723.44			28,884.00	
涇 縣	55,202.00	9,606.84			55,202.00	17,738.42
宜 城	134,592.00	44,960.43			134,592.00	49,677.07
蕪 湖	233,108.00	68,217.99			233,108.00	
廣 德	27,333.00	7,543.29			27,333.00	9,705.14
當 塗	70,281.00	24,820.95			70,281.00	
南 陵	37,216.00	13,087.81			37,216.00	5,932.43
甯 國	19,947.00	10,719.41			19,947.00	19,341.55

安徽省各縣三年來營業稅比額與庫收數比較表(續三)

縣	別	二 十 六 年 度		二 十 七 年 度		二 十 八 年 度	
		比 額	庫 收	比 額	庫 收	比 額	庫 收
郎	溪	21,855.00	9,351.63			21,855.00	15,913.27
繁	昌	27,228.00	9,333.03			27,228.00	417.70
休	甯	99,474.00	35,733.08			99,474.00	153,339.32
歙	縣	88,360.00	42,920.44			88,360.00	174,574.26
祁	門	34,381.00	7,832.90			34,381.00	35,771.18
黟	縣	13,104.00	772.49			13,104.00	7,055.99
績	溪	13,707.00	8,585.03			13,707.00	1,692.10
旌	德	11,374.00	4,879.07			11,374.00	1,161.00
貴	池	29,883.00	10,719.73			29,883.00	3,814.34
至	德	16,836.00	5,453.10			16,836.00	13,671.62
太	平	14,594.00	6,042.62		23.60	14,594.00	3,264.03
東	流	11,594.00	2,232.08			11,594.00	596.54
石	埭	8,470.00	206.37			8,470.00	4,373.63
青	陽	27,576.00	19,037.51			27,576.00	2,939.87
銅	陵	64,867.00	15,371.31			64,867.00	53.76

安徽省各縣二十六年營業稅額征數目表

縣 別	合 計	普通營業稅	菸酒牌照稅	牲 畜 稅	屠 宰 稅	牙 帖 稅	茶葉營業稅	筭 業 稅	筭 稅
總 計	2,997,616	997,042	991,875	255,135	643,751	480,350	214,000	10,724	54,730
桐 城	40,512	10,440	4,560	1,500	14,260	7,452		300	2,000
懷 甯	118,334	69,549	8,522	5,444	26,269	6,450		300	1,800
無 為	79,364	20,000	8,502	3,213	31,092	14,557		400	1,800
廣 江	99,581	7,200	3,158	3,600	16,431	4,692			1,300
太 湖	18,505	6,480	2,376	1,284	5,840	2,111			450
宿 松	21,869	3,549	3,010	1,836	8,833	4,241			400
潛 山	17,323	5,760	1,152	1,710	7,071	2,130			100
望 江	18,899	3,000	2,640	384	8,353	4,070			450
六 安	60,473	9,600	2,525	3,612	15,934	5,652	22,500		600
合 肥	109,596	28,666	12,649	8,649	40,961	14,769		900	3,000
壽 縣	44,930	12,054	5,280	10,426	11,932	4,098			1,200
霍 邱	25,197	4,260	5,936	4,203	4,243	3,343			1,200
立 煌	40,210	7,200	560	1,200	2,400	1,450	27,060		
舒 城	45,688	10,009	2,400	4,655	11,972	6,492	7,500	860	1,200
霍 山	34,697	2,400	1,200	630	2,080	2,957	25,500		

安徽省各縣二十六年度營業稅額征數目表(續一)

縣 別	合 計	普通營業稅	菸酒牌照稅	牲 畜 稅	屠宰稅	牙 帖 稅	茶葉營業稅	質 業 稅	蛋 稅
岳 西	6,753	2,400	672	615	2,057	1,009			
阜 陽	74,499	28,984	8,031	10,696	14,040	10,743			2,400
宿 縣	87,295	16,893	10,118	15,696	15,737	24,851			4,000
臨 泉	34,835	11,166	3,202	5,928	7,005	7,440			100
毫 縣	78,950	26,000	10,951	15,538	12,746	10,595		120	3,000
太 和	29,565	6,922	3,140	7,700	7,253	4,550			
渦 陽	45,224	9,600	4,560	9,144	10,208	8,262			3,450
蒙 城	36,068	8,400	5,331	6,778	7,395	7,164			1,000
懷 遠	36,832	9,656	5,280	5,167	8,433	6,296			2,000
鳳 台	32,535	6,248	3,773	6,396	8,919	7,049			450
穎 上	40,788	6,384	5,670	7,834	8,650	11,820			2,400
舒 贛	17,825	3,882	1,529	2,191	2,879	7,344			
泗 縣	58,344	6,000	6,000	9,250	14,710	22,404			
霍 山	32,445	2,811	2,466	10,500	5,296	10,992			720
天 門	34,249	9,387	3,212	4,119	8,983	7,418			1,100
來 安	15,263	3,600	1,440	1,722	4,181	4,230			

安徽省各縣二十六年度營業稅額征數目表(續二)

縣 別	合 計	普通營業稅	菸酒牌照稅	牲 畜 稅	居 宰 稅	牙 帖 稅	茶葉營業稅	質 業 稅	蛋 稅
嘉 山	15,910	4,134	1,230	2,674	5,560	2,232		80	
五 河	22,720	5,239	3,951	2,246	4,927	6,357			
全 椒	28,175	7,148	3,991	5,760	5,095	5,580			600
滁 縣	32,178	13,229	3,000	2,334	4,737	8,208		70	600
和 縣	105,907	28,079	12,562	9,135	27,458	26,073		1,000	1,600
定 遠	36,302	4,800	3,158	13,438	10,104	4,802			
鳳 陽	170,077	115,721	12,000	8,364	17,060	12,332		600	4,000
巢 縣	32,433	11,000	3,600	2,166	8,293	5,874		100	1,400
合 山	28,884	9,195	2,894	2,430	7,967	5,808		120	500
涇 縣	55,202	12,776	7,299	1,800	11,155	4,272	17,500		
宜 城	134,592	50,412	18,000	2,277	31,631	13,952	16,000	1,120	1,200
蕪 湖	233,108	168,404	19,429	4,694	21,130	13,678		1,800	4,000
廣 德	27,333	10,000	4,200	2,690	6,003	3,840		600	
當 塗	70,281	24,742	11,063	6,314	14,233	11,335		494	2,000
南 陵	37,216	12,000	6,000	1,419	11,870	5,267		560	100
甯 國	19,947	5,920	1,759	576	9,388	2,304			

安徽省各縣二十六年年度營業稅額征數目表(續三)

縣 別	合 計	普通營業稅	菸酒牌照稅	牲 畜 稅	屠 宰 稅	牙 檢 稅	茶葉營業稅	貨 業 稅	當 稅
郎 溪	24,853	7,200	2,450	2,876	5,173	6,144			
繁 昌	27,228	7,200	1,809	1,991	10,112	5,666			450
休 甯	93,474	40,519	9,250	2,345	14,294	7,266	25,000	600	200
歙 縣	38,360	21,902	5,333	480	11,073	5,972	43,000	200	400
祁 門	34,331	5,409	1,920	915	3,730	4,363	18,000		
黟 縣	13,104	4,500	1,920	410	4,466	1,728			
績 溪	13,707	4,800	1,401	648	4,552	2,016		200	
旌 德	11,374	3,600	1,021	810	4,857	1,080			
貴 池	29,883	6,644	4,173	452	8,314	8,000			300
至 德	16,836	2,400	2,640	302	4,914	1,080	5,500		
太 平	14,594	2,700	3,378	491	5,721	2,304			
東 流	11,594	2,100	1,920	300	4,900	2,074			
涇 縣	8,470	1,800	1,440	768	3,802	600			
青 陽	27,576	9,053	4,139	1,112	7,375	5,837			100
銅 陵	64,867	33,600	6,549	1,090	7,574	8,294	6,500	300	960

安徽省各縣二十八年年度營業稅額征數目表

縣 別	合 計	煙酒稅	屠宰稅	糖 膏 稅	屠宰稅	牙 帖 稅	契 稅 雜 稅	買 票 稅	蛋 業 稅
總 計	2,933,813	993,013	807,670	256,023	653,367	441,657	214,000	10,724	54,780
滁 縣	40,512	13,410	4,500	1,500	14,280	7,432		300	2,000
懷 遠	118,334	62,540	8,522	5,444	23,269	6,450		300	1,800
無 為	79,261	29,000	8,502	3,213	31,092	14,957		400	1,800
廬 江	33,581	7,200	3,158	3,600	13,431	4,692			1,500
太 湖	18,505	6,400	2,976	1,284	5,904	2,111			450
宿 松	21,869	3,549	3,010	1,836	8,833	4,241			400
潛 山	17,823	5,760	1,152	1,710	7,071	2,130			100
望 江	19,899	3,000	2,640	384	8,355	4,070			450
六 安	71,200	11,600	4,000	4,500	18,000	10,000	22,500		600
合 肥	109,596	28,666	12,640	8,640	49,961	14,739		900	3,000
壽 縣	44,990	12,054	5,280	10,426	11,932	4,038			1,200
霍 邱	25,197	4,260	5,936	4,205	6,243	3,353			1,200
立 煌	51,230	7,200	2,880	1,200	7,200	5,800	27,000		
舒 城	49,488	10,000	4,800	4,655	11,972	8,492	7,500	860	1,200

安徽省各縣二十八年度營業稅額征數目表(續一)

縣 別	合 計	普通營業稅	酒類牌照稅	牲畜稅	屠宰稅	牙帖稅	茶葉營業稅	竹業稅	蛋業稅
宣 州	84,697	2,810	1,200	860	2,090	2,657	25,500		
壽 縣	6,753	2,170	672	615	2,057	1,609			
阜 陽	74,499	28,131	8,031	10,632	10,049	14,403			2,400
宿 縣	87,295	16,883	10,118	15,696	15,737	24,851			4,000
臨 泉	34,835	11,160	3,202	5,923	7,005	7,440			100
毫 縣	78,950	26,000	16,951	15,538	12,746	19,565		120	3,000
太 和	29,565	6,932	3,140	7,700	7,253	4,550			
渦 陽	49,224	2,600	4,560	9,144	10,208	8,262			3,450
蒙 城	36,063	8,400	5,231	6,778	7,395	7,164			1,000
懷 遠	36,532	9,656	5,280	5,167	8,433	6,296			2,000
鳳 台	32,533	6,243	3,773	6,393	8,619	7,049			450
穎 上	40,758	6,334	3,670	7,834	8,650	11,820			2,400
盱 眈	17,825	3,882	1,529	2,191	2,879	7,344			
泗 縣	58,344	6,000	6,000	9,230	14,710	22,404			
靈 璧	32,845	2,811	2,466	10,560	5,296	10,992			720
天 長	34,219	9,367	3,212	4,119	8,983	7,418			1,100

安徽省各縣二十八年年度營業稅額征數目表(續二)

縣 別	總 計	煙 酒 稅	糖 酒 稅	茶 葉 稅	房 產 稅	牙 帖 稅	屠宰營業稅	貨 業 稅	契 稅
阜 安	15,263	3,000	1,400	1,722	4,181	4,920			
壽 山	10,910	4,154	1,100	2,674	5,560	2,232		80	
五 河	22,750	5,220	3,051	2,240	4,927	6,357			
全 椒	23,175	7,140	3,001	5,700	5,695	5,580			600
黟 縣	32,173	13,120	3,000	2,334	4,734	3,208		70	600
祁 縣	105,907	23,000	12,502	9,155	27,458	26,073		1,000	1,600
定 遠	26,502	4,800	3,153	13,408	10,104	4,802			
鳳 陽	170,677	115,721	12,000	8,364	17,060	12,522		600	4,000
巢 縣	32,482	11,000	3,600	2,106	8,293	5,874		100	1,400
含 山	28,284	9,105	2,804	2,430	7,927	5,803		120	500
涇 縣	55,202	12,775	7,299	1,800	11,555	4,292	17,500		
宜 城	134,592	50,412	18,000	2,277	31,931	12,052	16,000	1,120	1,200
蕪 湖	233,108	133,421	19,420	4,694	21,103	13,673		1,800	4,000
廣 德	27,833	10,000	4,200	2,690	6,203	3,240		600	
當 塗	70,281	24,742	11,063	6,314	14,283	11,335		494	2,000
南 陵	37,216	12,000	6,000	1,410	11,870	5,267		560	100

安徽省各縣二十八年年度營業稅額征數目表(續三)

縣 別	合 計	普通營業稅	菸酒賭博稅	住 房 稅	屠 宰 稅	牙 帖 稅	茶葉營業稅	貨 業 稅	蛋 稅
市 區	19,947	5,920	1,759	576	9,588	2,504			
郎 溪	24,855	7,200	2,460	2,876	6,175	6,144			
繁 昌	27,223	7,200	1,809	1,991	10,112	5,666			450
休 甯	99,474	40,519	9,250	2,345	14,294	7,266	25,000	600	200
歙 縣	88,360	21,902	5,333	480	11,073	5,972	43,000	200	400
祁 門	34,381	5,460	1,620	918	3,780	4,563	18,000		
彭 縣	13,104	4,550	1,920	410	4,486	1,723			
績 溪	13,707	4,800	1,491	648	4,552	2,016		200	
旌 德	11,374	3,600	1,021	816	4,857	1,080			
貴 池	29,883	8,644	4,173	452	3,314	8,000			300
至 德	16,836	2,400	2,640	302	4,914	1,030	5,500		
太 平	14,594	2,700	3,378	491	5,721	2,304			
東 流	11,594	2,400	1,920	300	4,900	2,674			
石 埭	8,470	1,800	1,440	768	3,862	660			
青 陽	27,576	9,053	4,199	1,112	7,275	5,837			100
涇 陵	64,867	33,600	6,549	1,090	7,574	8,294	6,500	300	960

安徽省各縣二十六年營業稅庫收數目表

縣別	合計	普通營業稅	菸酒牌照稅	住 宿 稅	屠 宰 稅	牙 帖 稅	茶葉營業稅	實業稅
總計	850,476.11	371,875.28	86,763.01	60,589.15	130,139.16	136,050.14	60,059.37	5,000.00
桐 城	13,893.89	5,570.60	2,330.00	655.46	2,664.40	2,474.00		200.00
懷 甯	23,864.29	14,655.17	1,185.47	2,422.40	4,451.25	1,070.00		100.00
無 為	30,673.53	14,733.19	2,871.00	601.69	5,646.60	6,441.05		380.00
廬 江	20,163.02	6,248.68	3,116.50	1,135.44	5,851.66	3,715.74		100.00
太 湖	9,373.19	4,954.21	1,069.50	589.18	1,239.60	1,530.00		
宿 松	14,637.02	1,948.74	2,366.50	1,299.08	4,572.70	4,450.00		
潛 山	2,680.00	2,500.00				180.00		
望 江	5,035.19	904.84	726.00	172.35	2,142.00	1,090.00		
六 安	20,993.98	6,881.22	1,696.60	1,966.93	5,021.25	2,370.00	3,057.93	
合 肥	27,339.11	9,304.44	2,196.00	2,301.67	9,427.00	3,240.00		870.00
壽 縣	13,967.99	6,320.07	1,043.00	1,927.00	2,903.11	1,766.00	8.81	
霍 邱	5,949.53			2,359.93	2,387.70	1,201.90		
立 煌	12,701.93	2,493.38		190.20	903.32	1,083.00	3,025.43	
舒 城	17,487.87	5,796.01	1,712.72	630.86	2,013.34	5,536.14	1,268.80	480.00
霍 山	8,365.24	115.27				2,833.60	5,416.37	

安徽省各縣二十六年度營業稅庫收數目表(續一)

縣別	合計	貨運營業稅	酒牌照稅	雜項稅	屠宰稅	牙帖稅	茶葉營業稅	娛樂稅
岳西	809.68	278.66	79.00	210.43	91.60	150.00		
阜陽	29,236.72	8,060.83	2,700.00	5,520.14	5,016.70	6,130.00		
宿縣	19,193.29	6,573.12	2,658.00	1,886.27	2,303.10	5,478.80		
隨縣	13,739.40	6,203.24	1,355.50	2,225.64	2,622.20	1,232.82		
壽縣	23,413.15	10,245.58	2,577.00	4,132.07	3,487.50	2,808.00		160.00
太和	3,678.62				109.26	3,568.63		
渦陽	12,858.55	4,192.41	1,454.00	1,741.04	2,661.10	2,810.00		
蒙城	5,197.39	2,256.69	600.00	1,194.40	1,026.00	120.00		
懷遠	10,309.81	4,467.66	1,200.00	1,014.25	1,677.65	2,120.05	1.20	
鳳台	8,824.00	1,210.42	365.00	2,259.38	2,529.20	2,100.00		
穎上	12,777.03	2,507.77	1,427.00	1,989.72	1,042.59	5,490.00		
舒城	20.16			20.16				
泗縣	10,577.33	2,631.93	1,587.00	1,307.92	1,490.50	3,530.00		
蒙城	1,065.17	235.17	770.00					
長安	7,937.15	3,352.87	1,160.00	546.08	853.20	2,029.00		
來安	3,305.17	1,060.00	240.00	699.40	905.77	460.00		

安徽省各縣二十六年度營業稅庫收數目表(續二)

縣別	合計	普通營業稅	菸酒牌照稅	牲畜稅	屠宰稅	牙帖稅	茶葉營業稅	質業稅
嘉山								
五河	4,264.87	323.13	276.00	296.40	802.70	2,566.64		
全椒	9,048.46	2,373.50	908.00	1,612.36	1,674.60	2,480.00		
滁縣	7,871.35	3,146.12	400.00	946.63	928.50	2,450.00		
和縣	29,370.77	7,190.53	3,333.82	769.36	2,669.20	14,807.86		
定遠	2,957.73	668.24	166.50	1,090.39	892.69	140.00		
鳳陽	21,537.55	16,368.92	906.97	1,300.04	2,263.90	700.00	372	
巢縣	8,118.12	4,295.21	771.50	472.39	1,131.02	1,408.00		40.00
含山	9,723.44	4,648.79	1,000.00	775.85	1,798.80	1,500.00		
涇縣	9,696.84	3,857.25	1,874.90	773.58	1,832.71	913.18	445.49	
宜城	44,966.43	27,378.24	6,413.50	1,117.88	1,736.70	4,499.00	3,215.11	600.00
蕪湖	68,217.99	53,991.21	3,902.70	637.42	4,727.40	4,020.00	89.26	850.00
廣德	7,543.29	3,394.00	1,750.50	491.19	1,217.60	390.00		300.00
當塗	24,820.95	13,547.93	2,891.00	136.82	4,591.20	3,420.00		240.00
南陵	13,087.81	6,208.31	1,700.50	609.40	2,151.60	3,418.00		
南宮	10,719.41	5,233.00	1,516.00	1,197.54	2,022.87	726.00		30.00

安徽省各縣二十六年 度營業稅庫收數目表 (續三)

縣 別	合 計	普通營業稅	菸酒牌照稅	牲 畜 稅	屠 宰 稅	牙 帖 稅	茶葉營業稅	實 業 稅
郎 溪	9,354.88	5,000.00	1,244.00	395.48	925.40	1,790.00		
繁 昌	9,333.03	2,790.17	322.00	835.06	2,056.80	3,309.00		
休 甯	55,768.68	23,708.18	5,553.68	1,967.43	3,806.70	1,633.57	18,743.07	300.00
歙 縣	42,920.44	18,069.57	2,857.50	373.63	3,076.44	830.00	17,613.25	100.00
祁 門	7,823.90	3,798.51	587.00	850.54	1,937.80	220.00	439.05	
黟 縣	773.49		35.75	185.16	470.52	82.06		
績 溪	8,585.66	2,550.41	626.00	285.60	3,707.60	1,313.05		100.00
旌 德	4,879.07	1,621.17	1,414.50	661.32	318.12	863.46		
貴 池	10,719.73	4,486.10	1,086.50	161.93	2,495.20	2,490.00		
至 德	5,453.16	2,820.04	1,148.00	198.25	902.60	170.00	214.27	
太 平	6,042.62	1,495.20	1,781.00	594.60	2,171.82			
東 流	2,232.08	429.61	370.50	145.62	536.35	750.00		
石 埭	206.37				206.37			
青 陽	10,007.51	4,808.39	1,632.50	446.52	1,309.54	1,310.56		
銅 陵	15,371.31	10,296.01	1,501.00	33.89	132.94	1,740.00	1,517.56	150.00

安徽省各縣二十七年營業稅庫收數目表

縣 別	合 計	普通營業稅	菸酒牌照稅	牲畜稅	屠宰稅	牙帖稅	茶葉營業稅	質業稅
總 計	26.00	86.00						
太 湖	50.00	50.00						
太 平	36.00	36.00						

安徽省各縣二十八年度營業稅庫收數目表

縣 別	合 計	普通營業稅	菸酒牌照稅	牲 畜 稅	屠 宰 稅	牙 帖 稅	茶葉營業稅	貨 業 稅	蛋 稅
總 計	1,038,352.40	203,163.14	73,625.86	90,271.85	164,672.52	123,346.11	382,199.12	1,050.00	22.80
桐 城	14,761.01	1,299.75	1,619.01	2,350.23	5,302.42	4,189.60			
懷 甯	1,961.87			135.87	1,326.00	500.00			
無 爲	18,316.28	2,425.38	3,449.55	3,361.08	4,748.16	4,228.00	104.11		
廬 江	10,772.57	2,756.78	1,567.75	1,146.01	2,482.03	2,820.00			
太 湖	9,110.51	2,318.45	842.00	1,048.06	2,966.50	1,935.50			
宿 松	8,730.90	430.76	777.49	1,244.85	3,767.80	2,510.00			
潛 山	4,435.71	414.70		785.16	2,065.85	1,170.00			
望 江	1,313.60			289.60	724.00	300.00			
六 安	81,653.25	8,460.92	5,379.00	3,245.39	19,630.49	7,390.00	37,547.45		
合 肥									
壽 縣	9,392.98		1,287.50	4,649.15	3,120.91	333.02	2.40		
霍 邱	28,435.51	2,560.24	2,975.28	3,800.16	5,761.45	13,333.38			
立 煌	53,427.74	2,763.30	841.92	2,157.21	5,916.96	3,556.50	38,191.85		
舒 城	31,159.14	3,019.92	2,924.07	3,241.85	6,564.63	4,324.43	11,084.24		
霍 山	65,383.64	3,585.28	574.50	342.44	1,852.90	2,708.28	56,320.24		

安徽省各縣二十八年度營業稅庫收數目表(續一)

縣別	合計	普通營業稅	菸酒牌照稅	牲畜稅	屠宰稅	牙帖稅	茶葉營業稅	質業稅	登稅
岳西	3,864.53	3,611.90		87.48	125.20	40.00			
阜陽	61,706.67	14,645.37	4,869.00	13,989.28	9,699.99	17,864.03			
宿縣									
臨泉	19,895.59	6,426.33	1,226.50	5,636.64	3,751.94	2,854.18			
亳縣	11,668.64	687.08	1,920.02	4,292.74	2,118.80	2,650.00			
太和	16,841.01	7,243.15	811.20	3,066.42	2,461.84	3,258.40			
渦陽	25,540.95	1,765.00	1,784.00	7,236.37	6,975.58	7,780.00			
蒙城	4,094.79	533.00	200.00	1,024.79	867.00	1,470.00			
懷遠	37.29		37.29						
鳳台	6,625.23	425.00	950.00	1,516.33	1,872.90	1,860.00			
潁上	3,369.37	397.98	398.50	391.73	759.78	7,421.42			
盱眙	3,233.23	210.94	143.50	1,125.51	853.28	900.00			
泗縣									
靈璧									
天長	760.73			180.18	571.60				
來安									

安徽省各縣二十八年年度營業稅庫收數目表(續二)

縣別	合計	普通營業稅	菸酒稅	牲畜稅	屠宰稅	牙帖稅	茶葉營業稅	貨業稅	蛋稅
嘉山									
五河									
全椒	6,191.23	738.50	543.00	1,836.33	1,433.40	1,640.00			
滁縣									
和縣	6,569.40	935.00	955.00	275.00	404.40	4,000.00			
定遠	3,207.06		254.50	1,039.20	1,413.86	450.00			
鳳陽	1,000.00			355.43	157.70	507.17			
巢縣									
含山									
涇縣	17,738.42	3,853.04	2,122.70	1,157.94	2,921.37	1,523.20	6,155.17		
宣城	49,677.07	5,689.00	5,531.24	2,570.98	5,769.49	1,720.00	30,393.36		
蕪湖									
廣德	9,705.14	510.99	2,443.50	1,243.75	3,606.90	1,880.00			
當塗									
南陵	5,932.43	257.24	866.50	1,123.04	2,324.75	1,360.00			
繁昌	19,341.55	8,721.80	2,171.00	2,132.25	5,776.50	540.00			

安徽省各縣二十八年度營業稅庫收數目表(續三)

縣別	合計	普通營業稅	菸酒牌照稅	牲畜稅	屠宰稅	牙帖稅	茶葉營業稅	質業稅	蛋稅
郎溪	15,913.27	2,825.69	2,871.50	2,239.86	4,289.20	3,344.00	343.02		
繁昌	417.70			38.15	379.55				
休寧	155,839.32	63,194.61	9,289.84	5,134.98	13,261.00	6,905.00	56,981.09	1,050.00	27.80
歙縣	174,574.26	37,167.51	8,335.00	1,678.31	11,098.64	7,340.00	108,954.80		
祁門	35,771.18	2,949.50	713.00	1,400.21	3,004.91	930.00	26,773.56		
黟縣	7,055.99	1,772.16	1,384.00	333.03	2,936.80	630.00			
績溪	1,692.10	186.00		230.30	1,275.80				
旌德	1,161.00	1,161.00							
貴池	3,814.94	920.87	836.94	50.33	1,516.80	490.00			
至德	13,671.62	1,064.43	1,094.74	322.34	1,692.28	150.00	9,347.83		
太平	5,264.08	995.44	1,202.32	84.16	2,692.16	290.00			
東流	596.54	154.50	26.00	56.44	219.60	140.00			
石埭	4,370.63	2,050.57	404.50	341.56	1,494.00	80.00			
青陽	2,939.87	2,013.10		190.37	716.40	20.00			
銅陵	53.76			53.76					

附註：查本表所列各縣保庫收數其已征未解及已催撥而未轉解者均未列入

又本表合計數係一〇三八三五二元四角較之財四表營業稅收入數一〇三八二六六元四角多八六元係屬表錯誤未便任意增減

安徽省各縣稅務局辦事處一覽表

局名	等級	一 等		二 等		三 等		三 等	
		處名	成日 立期	處名	成日 立期	處名	成日 立期	處名	成日 立期
桐城	城	孔城	二八年七月四日	老梅樹街	二八年一月九日	開城橋隴	二八年九月一日	義津橋	二九年一月一日
無為	爲			襄安	二八年九月三日				
廬江	江			黃泥河	二八年一月九日			湯池	二八年九月一日
宿松	松			許家湖	二八年六月二日	二郎河	二八年六月二日	橫頭	二八年六月二日
合肥	肥	三河	二八年一月六日	梁園	二八年一月十日	雷麻店	二八年一月十日	青龍	二八年一月十日
壽縣	縣	衆興集	二八年二月二日	正陽	二八年一月六日			莊葛橋	二八年一月六日
霍山	邱			高塘集	二八年一月九日			河口集	二八年一月九日
立舒	煌	麻埠	二八年六月八日	流波	二八年七月二日			丁家埠	二八年八月二日
舒城	城	乾汶河	二八年八月五日	千人橋	二八年八月五日			曉天	二八年八月五日
霍山	山					溜集	二八年六月二日	管家渡	二八年六月十日
阜陽	陽	王老集	二八年一月六日	大田市	二八年一月六日			中村	二八年六月十日
臨泉	泉			滑集	二八年二月十日			楊橋	二八年二月十日
亳縣	縣			雙溝	二八年二月九日			父寨	二九年一月二日

安徽省各縣稅務局辦事處一覽表(續)

局名	等級	一 等		二 等		三 等		四 等	
		處名	成立日期	處名	成立日期	處名	成立日期	處名	成立日期
湯	陽	汪 集	二八年九月五日	高 耀 集	二八年九月五日	義 門 集	二八年九月五日	望 町 集	
震	城			北 園				耿 棚 致	二八年十月十日
新	上			馬 壩	二八年十月十日			潘 村	二八年十月十日
野	貽								
天	長			大 馬 廠	二八年八月二日			陳 家 淺	二八年十一月十六日
全	柳			青 洛 湖	二八年八月二日			張 橋	二八年二月
之	遠			張 家 渡	二八年十月十日	柳 橋 河	二八年十一月十日	茂 林	二八年十一月十日
流	縣			上 溪 口	二八年六月	龍 灣		汪 村	二八年九月
涇	甯	屯 漢		深 渡	二八年十一月			汪 寺	二八年十月十日
休	甯							岩 口	二八年九月
歙	縣							歷	
郡	門								



安徽省政府各縣稅務局實征賦稅與額支經費比較表 二十八年 度

局 別	等 級	實 征 賦 稅 數	額 支 經 費 數	比 較	
				淨 額	經費佔賦稅之百分比
總 計		2,869,555 ^元	449,762	2,419,883	15.67
桐 城	3	146,215	19,306	126,909	13.20
無 為	1	92,053	25,016	67,037	27.17
廣 江	5	110,353	14,414	95,939	13.06
宿 松	5	81,842	14,854	66,988	18.14
六 安	2	269,422	21,594	247,828	8.01
合 肥	1	61,886	24,976	36,910	40.35
壽 縣	3	121,149	19,246	101,903	15.89
霍 邱	4	107,024	16,920	90,104	15.80
立 煌	4	90,230	16,790	73,440	18.61
舒 城	2	136,850	21,144	115,706	15.45
霍 山	4	75,459	16,720	58,739	22.15
阜 陽	1	207,031	24,466	182,547	11.81

安徽省政府各縣稅務局實征賦稅與額支經費比較表（續）

局 別	等 級	實 征 賦 稅 數	額 支 經 費 數	比 較	
				淨 額	經費佔賦稅之百分數
臨泉	5	139,183	14,294	124,889	10,27
亳縣	3	128,118	19,046	109,072	14,86
渦陽	4	105,932	16,320	89,612	15,87
蒙城	5	80,222	14,144	66,078	17,63
潁上	5	45,148	14,044	31,104	31,11
舒城	5	69,041	14,484	54,557	20,98
長豐	4	62,704	17,130	45,574	27,30
全椒	5	76,465	14,384	62,081	18,81
定遠	5	46,010	14,344	31,666	31,17
涇縣	3	108,116	18,636	89,480	17,24
休寧	2	209,135	21,244	187,891	10,16
歙縣	3	201,338	18,886	182,452	9,38
祁門	4	98,647	16,770	81,877	17,00

安徽省各縣稅務局實征賦稅與額支經費比較圖

類 別	數 目	圖 例
實征賦稅總計	2,069,555 元	
額支經費總計	449,672 元	
平均每局經費佔賦稅之成數	15.67%	

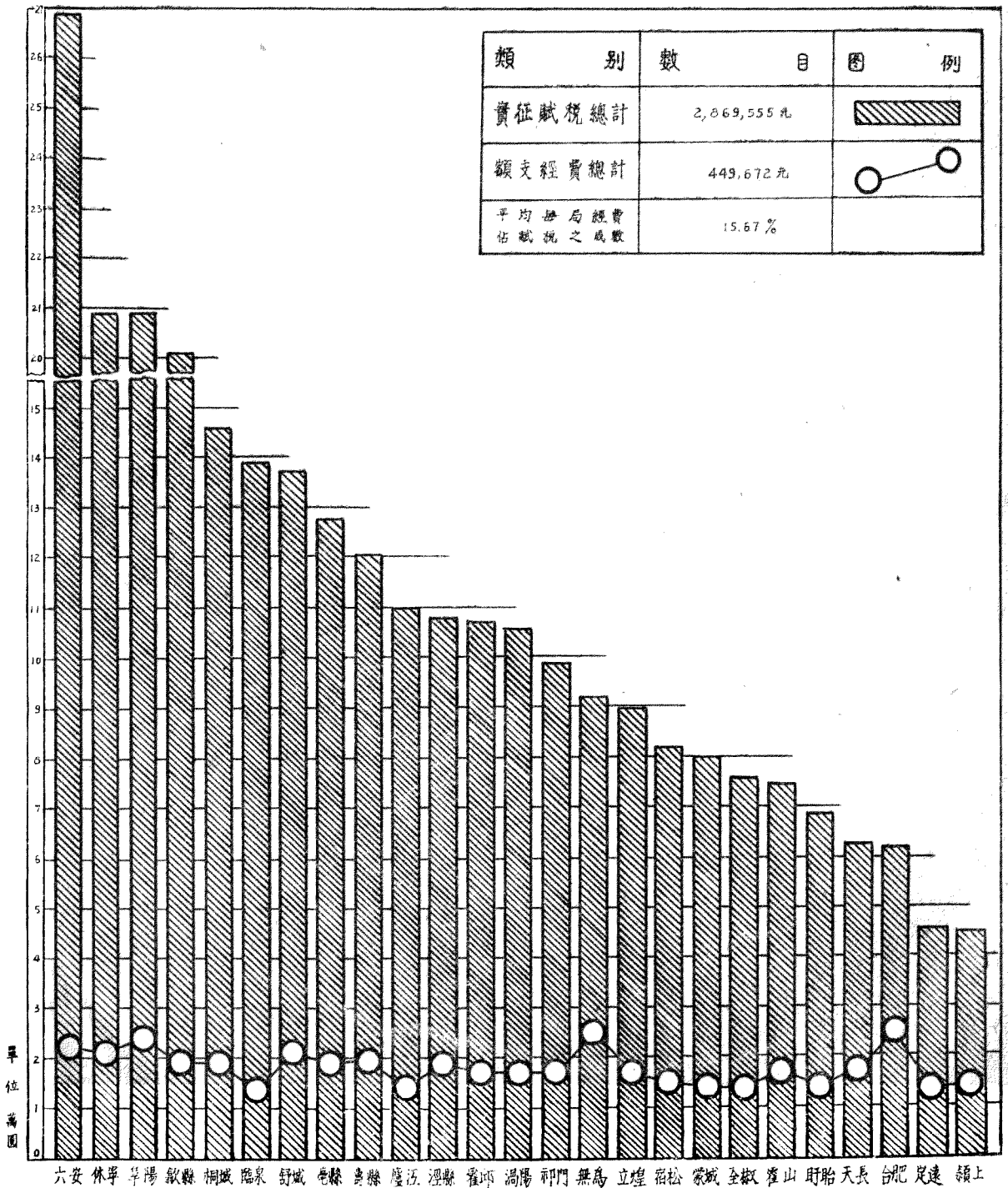

安徽省各檢查處所設置地點一覽表

處名	轄境	總立處地點	分處設置地點及數目	分派所設置地點及數目
第一檢查處	宿松望江及太湖之南部	太湖徐家橋	計設太湖徐家橋宿松縣城許鎮等五處	計設二郎河婆墩洪家嶺牽崗嶺陳漢溝下倉庫等十六分所
第二檢查處	懷寧及太湖之新壩	暫設懷甯港	計設上石牌三橋五猖嶺葉家店等四分處	計設黃吐吞黃泥墩新安嶺寶家河三橋等五分所
第三檢查處	桐城	桐城縣城	計設孔鎮練潭青草隔金神墩等四分處	計設石溪儀津橋羅家嶺陶沖驛老梅樹街黃泥河等六分所
第四檢查處	無為及含山和縣鐵路以南地帶	無為縣城	計設湯家溝何家壩三汶河鳳凰頭襄安運槽墩橋等七分處	計設高林橋新河口槐林嘴石澗埠黃維河二欄三官殿神廟王家廟劉家渡西河牛埠新安橋黃墩海口王家廟蕪江壩姚家溝坊家溝泥汶等二十分所
第五檢查處	和縣及含山之鐵路以東部份	和縣	計設陶翁白渡橋姥下河新河口烏江金神廟等六分處	計設清溪西梁山張家灣牛屯河太陽河石跋河和洲邵鐘廟集分水嶺魏楊街及流動分派所等十一所
第六檢查處	全椒滁縣鐵路以西地帶	全椒古河	計設程家市程家淺周家崗珠龍橋等四分處	計設小集何村處家集古河等四分所
第七檢查處	來安嘉山及滁縣之鐵路以東地帶	來安張山集	計設橋西白車橋查家渡橫山集家口相官集等六分處	計設古城白沙玉濼泥灘程家集杜家集張山集等六分所
第八檢查處	天長	天長銅城	計設汶豐石梁龍崗運村汀溪龍興集等六分處	計設鹽門湖張公湖勤農河楊村南門東西門等六分所
第九檢查處	盱眙	盱眙縣城	計設蔣莊舊縣津里等三分處	計設舊鋪西井廟永豐漢馬壩泥浦灣潤溪東門山西門河下等十分所
第十檢查處	五河與鳳陽之鈔壁以北地帶及靈璧之南部	五河	計設查家渡一分處	計設黃墩集大溪河兩分所
第十一檢查處	泗縣	泗縣宋莊	計設青陽半城兩分處	計設宋湖馬公店臨淮頭管鎮雙溝鄭等六分所

安徽省各檢查處所設置地點一覽表 (續一)

處名	轄境	總立處地點	分處設置地點及數目	分派所設置地點及數目
第十二檢查處	靈璧			
第十三檢查處	蒙城及懷遠之龍元與宿縣之鐵路以西地帶	蒙城	計設博遠龍亢蒙城趙集北關集等六分處 移村集黃龍集宿縣五溝集	計設豬韓河許町集瓦埠順和集棗木橋生町集等六分所
第十四檢查處	渦陽亳縣	渦陽縣城	計設雙溝義門集渦陽縣高壘集西陽集收城古城張村鋪佛鎮等九分處	計設趙屯楊樓雙溝等三分所
第十五檢查處	太和臨泉	臨泉縣城	計設沈邱集劉興集方集步興集界首集肥河口圍牆集等七分處	計設迎仙店艾亭光武廟燒樓細陽鎮等五分所
第十六檢查處	合肥巢縣之鐵路及東北地帶吳廟	合肥長嶺壩	集設梁顯拓泉雷麻店吳山廟馬集高劉集石塘橋等七分處	計設夏閣東山口鎮興老燒臘崗羅管廟長嶺北分路口康集等八分所
第十七檢查處	合肥之鐵路及舒城桃湖蘆江之盛	合肥三河	計設樂河長臨河中派河盛家橋等四分處	計設新倉桃飾施口長樂集爛蔭鎮烟墩集等十二分所 上派河白山三河東街三河西街吳家渡等
第十八檢查處	壽縣及鳳台淮河以南地帶以沫河口六安馬頭集	壽縣寶士城	計設石項埠正陽縣炎劉廟下塘集莊墓橋曹家巷等六分處	計設三河埠沫河口王集俞家集三義集鄭家集車王集張家拐五家廟大旗集鎮隆集水家戶義隆集壽縣等十四分派所
第十九檢查處	鳳台及懷遠之鐵路及鳳陽之定遠以南地帶	鳳台高廟	計設古溝集胡曠集觀音塘常家坎河溜等五分處	計設店子集高皇寺大陳集耿村韓家湖等五分所
第二十檢查處	定遠縣城	定遠縣城	計設嘉山三河集河陽般家潤燃燈寺走遠蘆橋等四分處	計設鳳陽曹店總鋪馬家崗梅家市武店定遠張橋鎮池河頭藉塘定遠城嘉山橫山集等十分所
當塗檢查處	當塗			

安徽省各檢查處所設置地點一覽表(續二)

處名	轄境	總立處地點	分處設置地點及數目	分派所設置地點及數目
銅陵檢查處	銅陵	開姚家家山	計設九鄉府犁橋鐘鳴等三分處	計設石洞鄉一分所
貴池檢查處	貴池	劉街		
青陽檢查處	青陽			計設廟前陵陽兩分所
南陵檢查處	南陵及蕪湖以南地帶	南陵溪家灘	計設黃墓渡三里店青弋江蕪湖老鷓嘴等四分處	
宣城檢查處	宣城	水陽	計設西河新河莊楊西渡錢村渡東門渡狸頭橋六分處	計設仁村寨亭兩分所
廣德檢查處	廣德	流洞橋	計設城關磚橋兩分處	計設營節渡廟西花廟東亭湖門口塘等五分所
郎溪檢查處	郎溪	梅渚	計設毛埠城關畢家橋等三分處	
東流檢查處	東流			計設垣埠青峯嶺兩分所

安徽省各檢查處二十八年度收入統計表(庫收數)

處 別	合 計 (元)	檢 查 費	沒收仇貨變價	檢 查 罰 金
總 計	1,597,901.67	1,532,876.09	54,836.28	12,189.30
第一處	4,500.00	4,500.00		
第二處	16,895.07	16,434.32	460.75	
第三處	26,787.60	26,018.00	417.67	352.53
第四處	489,405.50	479,234.50	9,215.65	955.35
第五處	34,569.44	30,816.94	3,381.93	460.57
第六處	3,964.18	1,992.73	1,390.65	380.80
第七處	1,741.38	1,741.38		
第八處	272.74	272.47		
第九處	3,777.45	3,630.06	97.39	
第十處	118,907.75	115,517.41	2,413.09	977.25
第十一處	310,262.64	299,636.27	8,574.99	2,051.38
第十二處	215,769.88	196,184.01	16,554.30	3,031.57
第十三處	13,270.42	13,138.37	48.84	83.21
第十四處	41,644.54	40,340.92	703.14	600.48
第十五處	82,260.91	80,385.30	1,258.40	617.21
第十六處	55,050.11	51,102.68	3,659.83	287.60
第十七處	24,307.57	23,485.94	562.73	258.90
宣城	59,862.66	59,862.66		
南陵	64,749.49	59,320.00	5,297.04	132.45
鄱陽	11,315.35	10,714.87	600.48	
廣德	13,497.26	18,497.26		

安徽省職區各檢查處實征檢費與額支經費比較表 二十八年度

處 別	檢 費 庫 收 數	額 支 經 費 數	比 較	
			差 額	經費佔檢費之百分比
總 計	1,597,901.67	923,136.00	(+)674,765.67	57.77
第 一 檢 查 處	4,500.00	42,336.00	(-)37,836.00	940.80
第 二 檢 查 處	16,885.07	35,124.00	(-)18,238.93	207.89
第 三 檢 查 處	28,737.60	29,376.00	(-)2,588.40	109.66
第 四 檢 查 處	489,405.50	73,963.00	(+)415,437.50	15.11
第 五 檢 查 處	34,659.44	46,080.00	(-)11,420.56	132.96
第 六 檢 查 處	3,564.18	33,828.00	(-)29,863.82	853.34
第 七 檢 查 處	1,741.38	46,596.00	(-)44,854.62	2,675.81
第 八 檢 查 處	272.47	38,532.00	(-)38,259.53	1,414.17
第 九 檢 查 處		33,180.00	(-)33,180.00	
第 十 檢 查 處	3,777.45	24,924.00	(-)21,146.55	659.81
第 十 一 檢 查 處		22,620.00	(-)22,620.00	
第 十 二 檢 查 處		18,372.00	(-)18,372.00	
第 十 三 檢 查 處	113,907.73	45,912.00	(+)72,995.73	33.61
第 十 四 檢 查 處	310,262.64	51,732.00	(+)258,530.64	13.67

安徽省試區各檢查處實征檢費與額支經費比較表(續)

處 別	檢 費 庫 收 數	額 支 經 費 數	比 較	
			差 額	經費佔檢費之百分數
第 十 五 檢 查 處	215,769.88	52,848.00	(+)162,921.88	24.49
第 十 六 檢 查 處	13,270.42	44,736.00	(-)31,465.58	337.11
第 十 七 檢 查 處	41,644.54	39,024.00	(+)2,620.54	93.71
第 十 八 檢 查 處	82,260.91	45,168.00	(+)37,092.91	54.91
第 十 九 檢 查 處	55,050.11	36,228.00	(+)18,822.11	65.81
第 二 十 檢 查 處	24,307.57	42,840.00	(-)18,532.43	176.24
宣 城 檢 查 處	59,862.66	27,516.00	(+)32,346.66	69.03
廣 德 檢 查 處	18,497.26	12,699.00	(+)5,801.26	68.64
郎 溪 檢 查 處	11,315.35	21,996.00	(-)10,680.65	194.39
銅 陵 檢 查 處		10,068.00	(-)10,068.00	
南 陵 檢 查 處	64,749.49	13,536.00	(+)51,213.49	20.91
當 塗 檢 查 處		10,068.00	(-)10,068.00	
貴 池 檢 查 處		6,600.00	(-)6,600.00	
東 流 檢 查 處		10,104.00	(-)10,104.00	
青 陽 檢 查 處		7,128.00	(-)7,128.00	

安徽省對敵經濟封鎖形勢圖

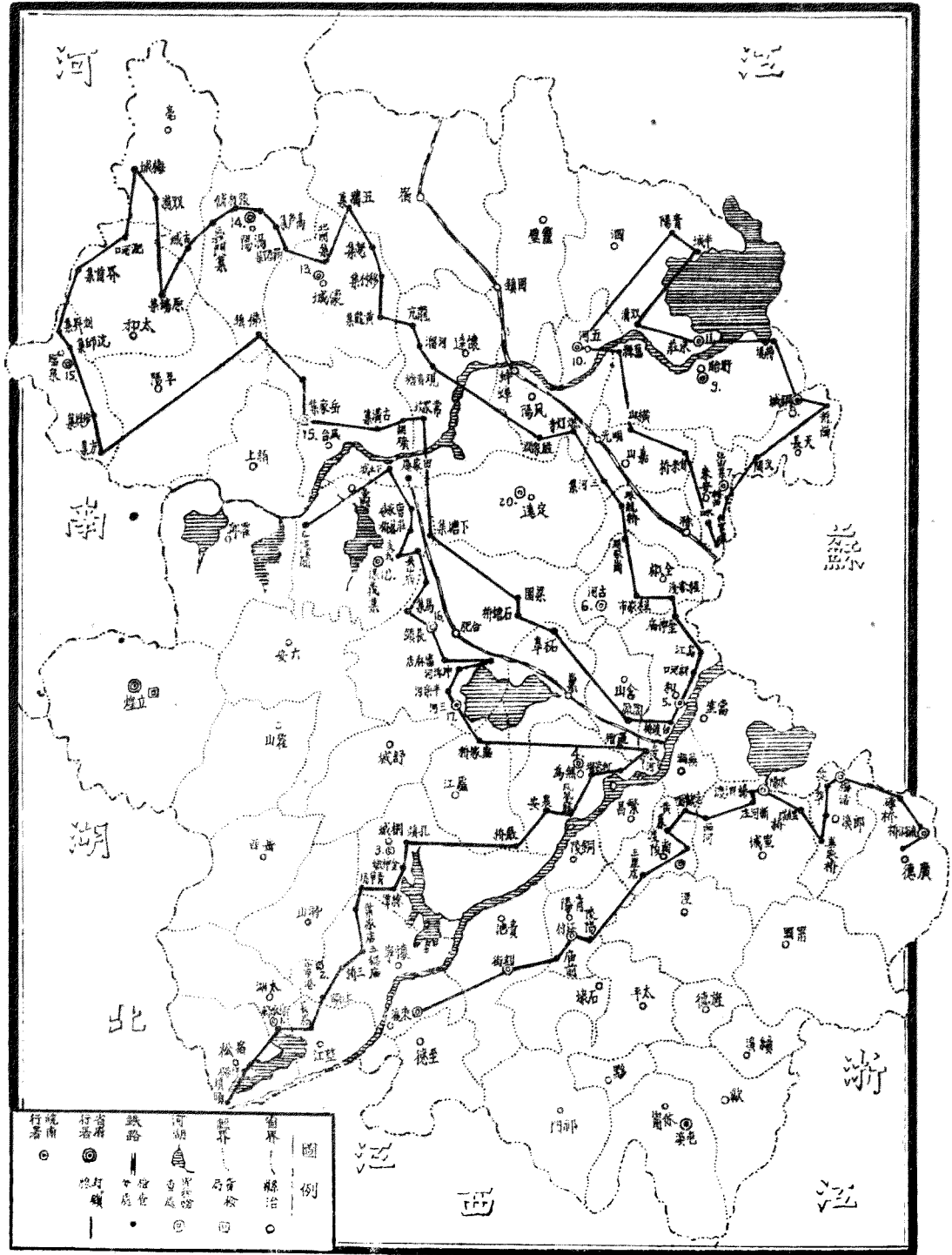

安徽省地方銀行辦事處直轄各縣稅務局分佈圖

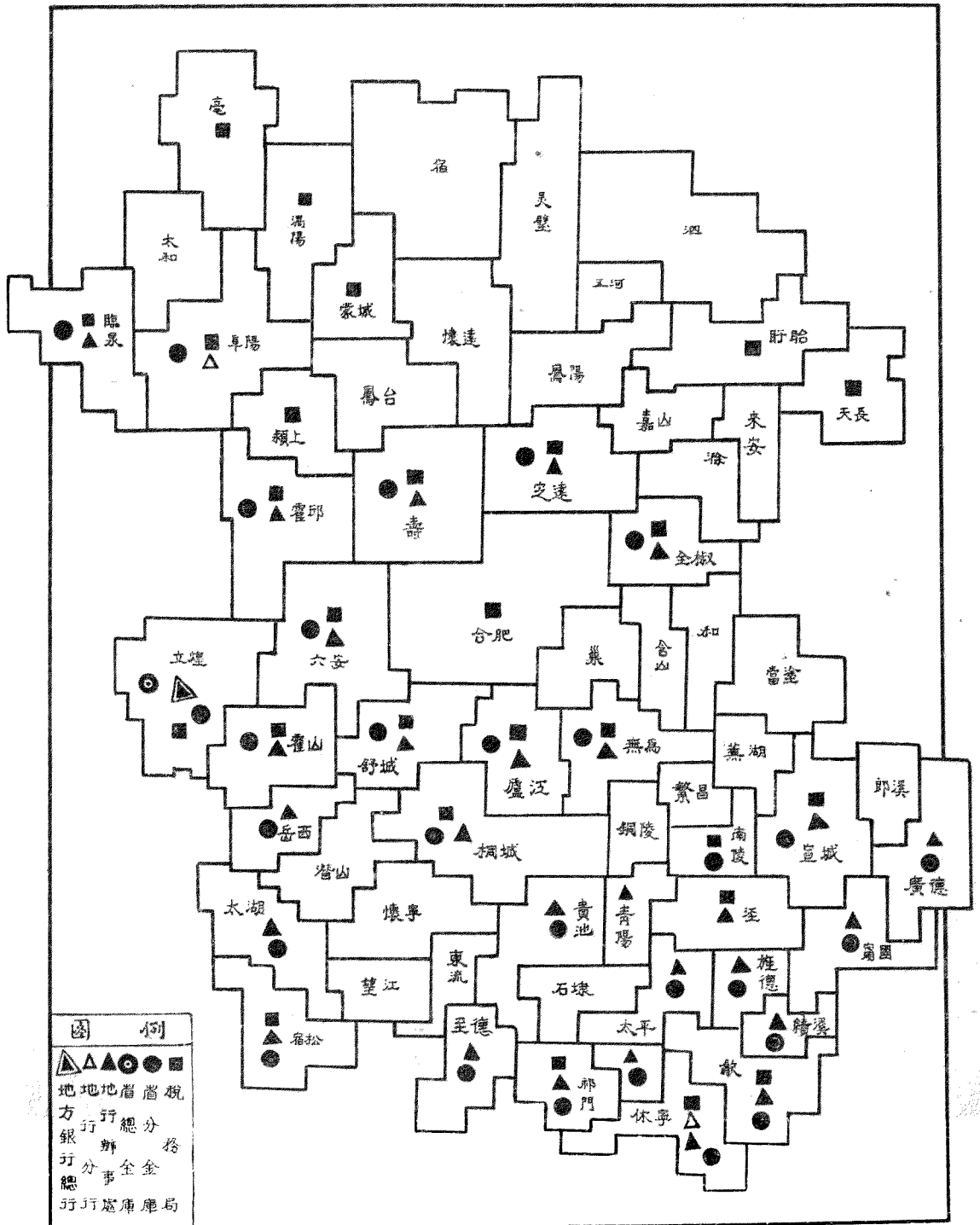

圖例

▲▲▲●●■
 地方銀行總行
 地方銀行分行
 地方銀行辦事處
 地稅局
 地稅局
 地稅局
 地稅局
 地稅局
 地稅局

安徽省政府各廳處三年來額支經費比較表

廳 處 別	二 十 六 年 度		二 十 七 年 半 年 度		二 十 八 年 度	
	預 算 數	百 分 比	預 算 數	百 分 比	預 算 數	百 分 比
總 計	812,556	100.00	200,910	100.00	504,671	100.00
祕 書 處	211,204	25.99	51,475	25.76	105,590	20.93
民 政 廳	100,626	12.49	25,981	12.93	81,483	16.13
財 政 廳	148,593	18.29	33,310	17.57	83,673	16.83
教 育 廳	107,141	13.19	19,724	9.82	60,267	11.95
糧 食 廳	119,868	14.75	28,150	14.01	67,482	13.57
保 安 處	116,124	14.39	40,000	19.91	163,876	32.47

附註：在二十七年本省尚未成立所列各廳處經費支數。

安徽省政府各廳處三年來額支經費百分比比較圖

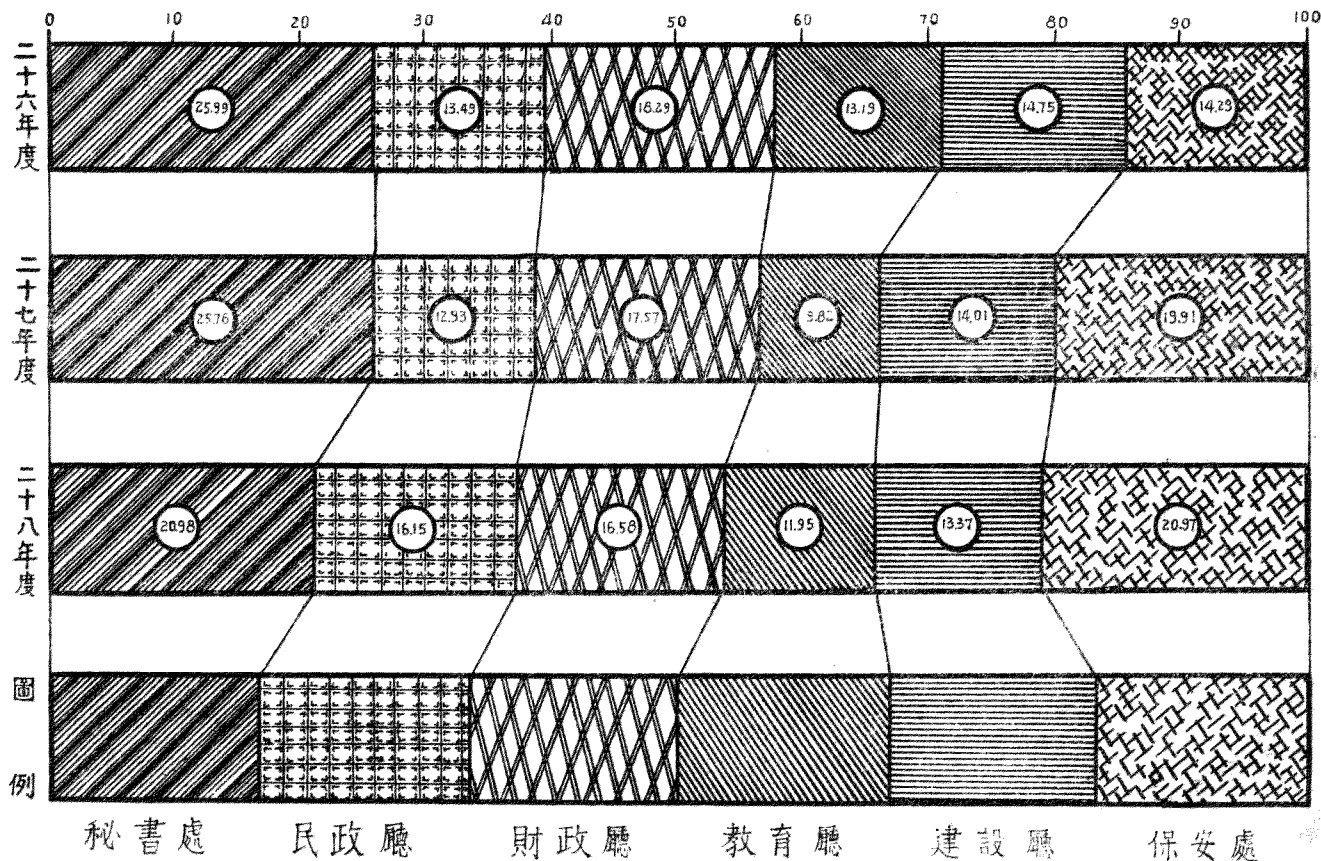

安徽省代征中央各稅數目表二十八年度

項 別	稅 別	合 計 (元)	鹽 稅	統 稅	備 稅	菸 酒 稅
實 收 數		771,161.10	400,389.79	83,635.69	2,754.06	284,381.56
提 支 經 費 數		79,728.64	2,351.67			17,376.97
應 解 中 央 實 數		751,432.46	398,038.12	83,635.69	2,754.06	267,004.59

附註：查中央各稅向由中央直接征收自二十八年起始由本省代征。

安 徽 省 債 務 狀 況 表

債 款 名 稱	戰前實負債額 (截至二六年六月底止)		戰後債務狀況(自二六年七月一日起至二九年六月三十日止)					
	本 金	利 息	起 借 或 發 行		債 還 數		現 預 數	
			年 月	數 額	本 金	利 息	本 金	利 息
總 計	2,480,000	36,000		5,375,000	4,501,000	265,326	3,354,000	645,100
歙 昱 路 公 債	230,000				30,000	9,200	200,000	29,600
二十四年公路公債	700,000						700,000	183,759
增撥地行資本借款	1,100,000				106,000		904,000	180,810
蕪湖中農行農倉建築借款	270,000	27,000					270,000	100,000
皖地行建倉借款	180,000	9,000					180,000	51,000
備付非常時期緊急抵押借款			二七年三月起借	700,000			700,000	100,000
漢口四行借款			二七年四月起借	1,000,000	1,000,000	89,160		
漢口四行後勤墊款借款			二七年七月起借	500,000	500,000	40,000		
漢口四行充實根據地法幣準備借款			二七年八月起借	1,000,000	1,000,000	80,000		
重慶四行糧食儲存借款			二八年七月起借	1,000,000	690,000	未 詳	310,000	
地行金庫透支款			二八年八月起借	500,000	500,000	15,342		
非常時期急需抵押借款			二八年十月起借	600,000	600,000	28,517		
皖西國糧借款			二七年七月起借	75,000	75,000	3,107		

附註：以上各款債務係財政廳經理部份。

安徽省各縣縣地方二十八年度歲入概算數目表

縣名	合計	田賦附加	契稅附加	牙稅附加	雜稅附加	賭稅附加	各項捐稅	縣存款項	補助款	淨收入
總計	7,936,339.6	3,067,963.6	384,272.7	60,680.2	53,472.7	193,785.4	63,476.1	397,317.5	2,214,199.3	726,196.1
桐城	171,329.9	98,411.7	7,399.7	1,050.0	350.0			3,377.6	25,976.3	29,724.6
懷甯	140,479.5	53,867.8	11,970.0	2,889.6		7,454.3		9,520.5	33,313.0	21,454.3
無為	225,040.2	125,218.8	19,950.0	1,607.9	539.7	5,222.7	373.0	30,159.5	39,356.1	2,607.5
廬江	137,267.2	78,540.7	3,300.0	1,050.7	604.8	2,456.1	532.0	15,666.0	18,187.4	14,129.5
太湖	150,237.8	60,568.2	1,995.0	235.9	215.6	974.4	210.0	1,878.8	67,634.0	22,523.9
宿松	90,234.9	67,367.3	1,680.0	474.6	303.0	1,483.3		3,663.7	15,253.0	
潛山	93,211.3	43,844.6	3,570.0	233.0	287.0	1,187.2		2,447.2	22,656.9	13,980.4
望江	83,732.6	44,843.4	1,680.0	455.7		2,333.7	100.8	5,000.1	18,307.8	11,006.1
六安	237,149.5	136,587.5	14,700.0	632.3	606.2	2,633.2	3,192.0	19,189.3	50,792.0	8,764.0
合肥	217,993.3	120,724.1	15,986.0	1,656.2	1,451.1	6,831.0	1,848.0	17,262.0	29,696.9	25,088.0
壽縣	253,665.3	121,542.4	14,049.0	458.5	5,838.0	6,631.5	1,000.8	43,965.2	52,077.9	7,042.0
霍邱	121,874.2	34,546.4	13,612.9	420.0	1,063.2	980.0		13,743.7	26,975.9	30,522.1
立煌	81,001.2	19,534.2	603.0			672.0	736.0		59,346.0	
舒城	136,044.3	90,970.6	3,790.5	726.6	781.9	2,011.1	176.4	14,380.1	17,844.4	5,362.7
霍山	72,223.2	16,594.2	224.0	297.5	144.2	349.3		2,337.0	40,576.9	11,650.1
壽西	69,990.2	20,049.4	350.0	112.7	102.9	345.1		1,365.0	47,665.1	

安徽省各縣縣地方二十八年度歲入概算數目表(續一)

縣名	合計	田賦附加	契稅附加	牙稅附加	牲稅附加	屠宰稅附加	雜項捐款	縣有款產	補助款	雜收入
阜陽	275,359.0	124,885.6	11,119.5	1,164.8	1,948.8	2,359.7	1,680.0	18,420.5	65,702.0	48,078.1
宿縣	182,429.8	104,282.5	6,650.0	4,174.8	3,514.7	3,523.8	3,998.4	7,882.0	32,461.1	15,942.5
臨泉	128,408.0	63,975.6	4,900.0	833.0	995.4	1,176.7		16,546.6	38,418.8	2,461.9
亳縣	171,389.4	96,021.8	14,994.0	1,186.5	3,480.4	2,854.6	5,376.0	5,810.0	25,734.1	15,932.0
太和	128,686.6	63,935.2	5,950.0	509.6	1,724.8	1,624.0		8,104.6	45,690.4	1,148.0
渦陽	151,833.0	52,976.0	8,862.0	2,312.8	2,559.9	2,858.1		13,203.4	48,397.3	20,660.5
蒙城	107,181.2	40,686.8	3,325.0	802.2	3,579.1	3,312.4	924.0	3,488.8	50,389.5	673.4
懷遠	122,535.7	48,350.4	4,200.0	704.9	867.3	1,416.1	560.0	11,270.0	39,069.1	16,097.9
鳳台	127,050.0	30,302.3	8,064.0	1,104.6	1,764.7	1,833.3	126.0	36,635.2	28,487.2	18,732.7
潁上	103,991.8	19,571.3	13,860.0	1,323.7	350.7	387.1	285.6	32,517.1	28,200.2	9,396.1
盱眙	110,006.4	37,329.6	3,379.6	822.5	367.5	483.0		18,144.0	21,688.8	27,791.4
泗縣	279,240.5	114,450.0	5,260.5	2,508.8	1,750.0	2,471.0	392.0	18,120.2	96,418.0	37,870.0
靈璧	105,637.0	35,949.2	6,475.0	1,230.6	2,756.8	1,482.6	103.6	5,871.6	35,415.1	16,152.5
天長	106,211.7	46,244.8	11,046.0	1,038.1	864.5	1,885.8		16,769.2	18,202.1	10,161.2
來安	75,142.9	34,470.8	4,088.0	1,209.6	481.6	1,170.4		10,532.9	17,915.8	5,273.8
嘉山	70,480.2	16,723.0	3,150.0	374.5	897.4	1,867.6		2,240.0	38,853.5	6,374.2
五河	76,617.1	15,247.4	3,150.0	711.9	376.6	827.4	1,176.0	6,212.5	41,050.2	7,864.5

安徽省各縣縣地方二十八年度歲入概算數目表(續二)

縣名	合計	田賦附加	契稅附加	牙稅附加	牲稅附加	屠宰附加	屠宰附加	縣有款產	補助款	雜收入
全 椒	102,873.4	51,419.2	5,250.0	932.6	1,289.4	1,140.3		12,185.6	18,967.9	11,684.4
壽 縣	165,586.7	51,012.5	7,588.0	919.1	992.0	1,225.1	4,060.0	24,458.0	72,926.0	2,856.0
和 縣	156,082.5	87,705.8	11,900.0	5,840.1	2,557.8	3,675.1	2,436.0	8,897.0	20,990.9	12,679.8
定 遠	110,887.0	46,394.6	7,938.0	537.6	2,557.5	1,696.8		5,856.9	35,039.9	11,165.7
鳳 陽	160,862.1	72,195.9	10,500.0	1,381.1	3,746.4	7,641.9	2,237.2	12,032.3	50,637.3	490.0
巢 縣	119,199.4	52,044.3	7,159.5	657.3	363.3	1,393.0	980.0	13,675.9	27,111.0	15,815.1
合 山	85,763.3	35,735.0	6,300.0	525.0	850.5	2,268.0		4,410.0	29,349.6	6,325.2
涇 縣	75,343.1	43,276.8	3,500.0	483.0	130.2	1,501.5	403.2	1,232.0	23,997.4	819.0
宣 城	253,159.8	166,441.8	19,320.0	1,562.4	382.2	5,313.7	6,262.2	2,481.5	43,268.4	8,118.6
蕪 湖	206,348.8	63,435.4	12,180.0	1,531.6	788.2	3,544.8	2,100.0	8,090.6	75,468.2	39,270.0
廣 德	136,997.7	102,209.1	6,300.0	263.9	164.5	581.7	2,129.4	4,175.5	17,725.4	3,448.2
當 塗	229,163.1	131,040.0	9,975.0	1,574.7	1,060.5	2,398.9		8,011.5	35,574.0	39,833.5
南 陵	105,033.1	78,015.7	7,175.0	589.4	238.0	1,993.6		2,169.3	16,202.2	1,649.9
南 縣	82,534.9	32,734.8	3,500.0	257.6		1,577.1	453.6	9,729.3	32,462.5	1,820.0
郎 湖	87,993.2	56,207.2	4,200.0	1,376.2	805.0	1,729.0	2,683.0	4,325.5	14,787.3	1,610.0
繁 昌	160,834.0	48,220.2	5,344.5	634.2	667.8	3,396.4	840.0	17,257.0	16,809.8	7,674.1

安徽省各縣縣地方二十八年年度歲入概算數目表(續三)

縣名	合計	田賦附加	契稅附加	牙稅附加	牲稅附加	屠宰稅附加	價項捐款	縣有款產	補助款	雜收入
休寧	162,987.3	50,477.0	9,290.0	2,033.5	393.4	4,802.0	5,061.0	3,326.4	79,857.6	13,740.4
歙縣	111,400.8	54,532.8	2,800.0	668.5	80.5	1,859.9	1,761.0	1,940.4	34,105.4	13,649.3
祁門	68,209.4	26,474.0	28.0	488.6	154.0	631.9	476.0	7,121.0	32,981.9	6,230.0
黟縣	63,224.7	26,901.7	1,050.0	140.7	34.6	826.0		1,609.3	26,114.2	6,518.2
績溪	68,454.7	15,739.5	1,050.0	49.0		591.5	3,061.1	5,093.8	39,196.2	4,753.3
旌德	68,183.5	19,844.3	1,050.0	19.6	117.6	515.2	672.0	1,981.0	48,163.2	817.6
貴池	162,707.3	76,090.0	2,625.0	1,344.0	190.4	3,516.8	890.4	4,790.8	51,223.0	22,033.9
至德	68,305.3	25,422.6	175.0	120.4	50.4	825.3	932.8	560.0	30,720.2	9,448.6
太平	71,141.7	21,273.7	840.0	257.6		960.4		1,075.2	45,599.3	1,225.0
東流	72,283.4	38,910.9	420.0	290.5	63.0	1,029.0		8,179.5	16,937.3	6,582.7
石埭	59,542.7	14,715.4	280.0	73.5		425.6	1,092.0	304.4	42,651.8	
彭澤	83,111.0	44,494.1	3,920.0	1,306.9	497.7	3,259.2	781.2	4,245.5	13,419.3	6,186.6
涇陵	82,623.8	52,255.7	4,200.0	798.0	420.0	937.2	269.4	2,317.5	15,634.2	5,230.8

附註：查二十八年年度縣地方預算並未製成表書所列係二十六年預算數七成之數

安徽省各縣縣地方二十八年度歲出概算數目表

縣名	合計	行政費	公安費	教育費	建設費	衛生費	救卹費	協助費	雜支出	總預備費
總計	7,936,339.6	3,607,083.2	1,038,240.4	2,471,931.0	327,534.9	40,518.1	45,474.8	16,810.5	194,538.4	139,268.3
蕪湖	171,829.9	70,385.7	15,247.4	68,431.3	2,886.8	420.0		420.0	218.4	13,320.8
懷甯	140,479.5	64,214.5	15,247.4	51,301.6	6,132.0	280.0	436.8	420.0	1,152.2	1,295.0
無為	225,040.2	90,083.0	11,797.1	82,125.4	13,195.7	4,620.0	1,111.6		19,638.5	2,468.9
廬江	137,267.2	60,197.9	15,247.4	49,975.2	3,231.2	560.9	1,273.3		3,742.2	5,040.0
太湖	156,235.8	71,153.6	39,698.4	31,182.2	12,254.2	216.0	210.0		826.0	701.4
宿松	90,234.9	43,988.7	11,797.1	23,499.6	4,014.5	420.0	439.6	420.0	1,195.6	4,461.8
潛山	93,211.3	44,963.1	11,797.1	32,372.2	2,662.8	280.0		420.0	168.0	548.1
望江	89,732.6	40,531.4	11,797.1	26,674.2	2,441.6	280.0	294.0	420.0	470.4	823.9
六安	237,149.5	96,996.2	39,698.4	58,624.3	22,177.4	2,940.0	2,567.6		8,659.7	5,485.9
合肥	217,993.3	107,270.1	15,247.4	78,001.7	6,833.4	2,520.0	931.0	1,715.0	3,115.0	2,359.7
壽縣	253,665.3	104,211.3	39,698.4	89,635.4	10,909.5	700.0	3,799.6		2,414.3	2,246.3
涇陽	121,874.2	57,322.3	15,247.4	43,878.1	2,209.2	140.0	420.0	450.1	1,545.6	691.5
立節	81,001.2	43,563.9	15,247.4	19,129.6	2,313.4	110.0			117.6	432.3
舒城	136,044.3	53,354.7	15,247.4	52,354.4	5,484.5	420.0	1,269.0	857.5	5,094.6	1,971.2
霍山	72,223.2	37,893.1	15,247.4	15,238.0	2,251.2	280.0	31.0		456.4	723.1
岳西	69,990.2	37,075.5	15,247.4	15,460.9	1,856.4					350.0

安徽省各縣縣地方二十八年度歲出概算數目表(續一)

縣 名	合 計	行政費	公安費	教育費	建設費	衛生費	救 卹 費	協助費	雜 支 出	總預備費
阜陽	275,959.0	129,967.2	59,693.4	85,532.4	13,493.8	420.0	3,318.0		8,393.0	711.2
宿縣	182,423.8	100,844.1	12,247.4	51,164.6	6,932.8	280.0	589.4	1,120.0	1,902.6	1,348.9
泗水	129,493.0	56,861.7	11,797.1	52,263.2	5,496.4	140.0	168.0	374.5	632.8	734.3
亳縣	171,389.4	83,192.3	15,247.4	58,193.8	5,652.6	280.0	336.0	571.2	2,037.0	1,472.1
太和	128,686.0	63,672.7	15,247.4	42,533.1	4,421.2	140.0	301.0	341.6	1,565.2	414.4
臨泉	151,830.9	66,213.7	15,247.4	65,009.9	2,530.6	280.0	247.8	283.5	1,341.2	565.9
蒙城	107,181.2	61,180.7	11,797.1	59,011.8	1,976.8	140.0	75.6	595.0	914.2	490.0
懷遠	122,535.7	67,153.1	11,797.1	57,623.4	3,263.0	140.0	263.8	455.0	574.0	533.3
鳳台	127,050.0	53,715.9	11,797.1	56,361.2	2,161.6	140.0	959.0	759.5	611.1	544.6
懷遠	105,891.3	45,203.6	11,797.1	42,026.5	2,338.4	140.0	750.4	109.2	2,156.1	690.2
壽縣	110,006.4	52,527.3	15,247.4	35,121.1	2,452.8	280.0	1,666.0	980.0	1,061.2	670.6
泗縣	279,240.5	110,169.5	39,693.4	83,223.0	22,539.6	3,024.0	672.0		13,216.0	6,678.0
靈璧	105,637.0	61,133.1	11,797.1	28,129.5	2,552.2	140.0	169.7	595.0	480.2	613.2
五河	166,211.7	40,495.7	11,797.1	41,439.3	4,261.6	803.0	3,435.6	431.6	2,915.2	817.6
蒙城	73,142.0	35,015.4	11,797.1	29,533.1	4,530.4	280.0	403.2	219.1	1,303.0	789.6
懷遠	70,469.2	37,513.7	15,247.4	14,532.3	1,822.8	140.0		79.7	613.3	521.5
五河	73,817.1	37,345.0	11,797.1	24,313.7	1,761.2	140.0	84.0	239.0	372.4	569.7

安徽省各縣縣地方二十八年度歲出概算數目表(續二)

縣名	合計	行政費	公安費	教育費	建設費	衛生費	救卹費	協助費	雜支出	總預備費
全椒縣	102,873.4	42,842.1	11,797.1	31,028.2	4,953.2	420.0	1,960.0	476.7	7,646.8	1,749.3
壽縣	165,536.7	70,581.5	39,696.4	34,608.0	7,714.7	420.0	705.6		10,763.2	1,245.3
和縣	156,082.5	61,896.1	15,247.4	60,832.1	9,734.2	1,400.0	2,296.0	695.1	1,556.8	2,424.8
定遠縣	110,887.0	52,255.7	11,797.1	40,404.7	2,601.2	210.0	1,063.2	563.5	1,303.4	683.2
鳳陽縣	160,862.1	68,833.1	11,797.1	56,039.9	4,708.2	420.0	3,159.8	421.4	14,224.0	1,253.6
巢縣	119,190.4	45,513.3	15,247.4	51,900.1	3,196.2	280.0	1,001.0		1,465.8	586.6
含山縣	85,763.3	40,342.4	11,797.1	23,718.9	2,545.2	280.0	394.8	282.9	882.0	574.0
涇縣	75,433.1	38,431.1	11,797.1	21,234.5	1,890.0	140.0	140.0	184.1	905.8	570.5
宣城縣	253,150.8	108,175.2	39,698.4	65,548.0	16,144.8	1,630.0	571.2		1,827.0	19,506.2
無湖縣	206,348.3	84,026.6	39,698.4	73,358.6	5,006.4	420.0	652.4		1,639.4	1,547.0
廣德縣	136,997.7	54,163.9	15,247.4	39,655.7	5,084.4	4,200.0	1,802.5	483.0	2,435.3	13,961.5
當塗縣	229,168.1	68,469.1	15,247.4	53,591.2	26,084.8	5,526.5	273.0		43,540.0	14,436.1
南陵縣	193,033.1	49,833.0	11,797.1	33,573.6	5,546.8	280.0	109.2		672.0	1,219.4
繁昌縣	82,534.0	39,615.1	15,247.4	22,972.6	2,116.8	140.0	37.8	140.7	1,678.6	585.9
涇縣	87,938.2	41,616.4	11,797.1	21,457.1	4,340.0	280.0	299.6	541.8	1,216.6	6,389.6
繁昌縣	100,884.0	45,452.1	11,797.1	33,259.9	2,447.2	210.0	645.4		1,300.8	711.2
休甯縣	132,987.3	78,477.0	39,698.4	32,700.5	7,236.6	489.3	966.0		2,810.5	609.0

安徽省各縣縣地方二十八年度歲出概算數目表(續三)

縣名	合計	行政費	治安費	教育費	建設費	衛生費	救濟費	協助費	雜支費	總計備費
歙縣	111,400.8	57,708.7	15,247.4	30,361.8	4,614.4	140.0	1,466.5	210.0	941.6	750.4
祁門	68,209.4	35,210.0	15,247.4	13,704.6	2,380.0	140.0	126.6	140.0	589.4	672.0
祁縣	63,224.7	33,733.0	11,797.1	13,234.9	2,262.4	140.0	268.8	140.0	963.2	685.3
績溪	69,454.7	35,109.2	11,797.1	19,287.8	1,232.0	140.0	401.8	140.0	915.6	431.2
旌德	68,183.5	34,143.2	11,797.1	18,346.3	2,237.2	140.0		86.8	921.2	511.7
貴池	162,707.3	80,746.4	39,693.4	35,737.8	3,561.6	280.0			1,788.5	894.6
至德	68,305.3	34,344.3	15,247.4	16,035.7	1,529.4	140.0			232.4	754.6
太平	71,141.7	36,050.0	15,247.4	17,436.7	1,232.4	140.0	81.0		343.0	508.2
東流	72,263.4	35,361.2	11,797.1	19,641.3	1,713.6	140.0			718.2	2,912.0
石埭	59,542.7	33,278.0	11,797.1	11,904.9	1,027.6	140.0	210.0		712.6	472.5
青陽	83,111.0	36,632.4	11,797.1	22,579.9	3,007.2	524.3	143.2		634.2	504.7
銅陵	82,623.8	39,986.3	11,797.1	26,180.7	2,116.8	476.0	112.0		1,022.0	932.4

安徽省二十八年省縣地方銀行存款進出總數統計表

行 處 別	存款 別	合 計		往 來 存 款		特 別 往 來 存 款	
		收 數	付 數	收 數	付 數	收 數	付 數
總 計		30,711,296.99	23,435,421.31	25,490,682.59	18,894,398.89	5,220,614.40	4,541,022.92
總 行		29,108,868.23	22,209,516.10	24,975,683.17	18,527,986.00	4,133,185.06	3,681,530.10
阜陽分行		197,472.01	113,395.28			197,472.01	113,395.28
桐城辦事處		47,726.79	26,921.30			47,726.79	26,921.30
無為辦事處		388,872.77	347,895.40	25,114.00	16,030.00	363,758.77	332,865.40
鳳江辦事處		252,110.10	203,615.06	59,460.74	46,726.93	192,649.36	156,888.13
太湖辦事處		31,851.75	13,068.00	31,851.75	13,068.00		
六安辦事處		263,038.77	181,348.49	253,422.77	178,738.49	9,616.00	2,610.00
壽縣辦事處		106,825.17	96,581.22			106,825.17	96,581.22
霍邱辦事處		20,000.00	5,000.00	20,000.00	5,000.00		
舒城辦事處		29,608.98	20,011.84			29,608.98	20,011.84
霍山辦事處		9,039.64	1,057.00			9,039.64	1,057.00
岳西辦事處		10,195.19	7,643.61			10,195.19	7,643.61
定遠辦事處		22,447.00	13,386.00	22,247.00	13,386.00	200.00	
臨泉辦事處		146,268.68	127,482.68	38,280.00	36,296.00	107,988.68	91,186.68
重慶辦事處		76,970.91	68,499.83	64,623.16	53,167.47	12,347.75	10,332.36

安徽省二十八年省縣地方銀行匯兌款項統計表

行 處 別	期 別	合 計		二十八年 度 上 半 期		二十八年 度 下 半 期		備 註
		匯 出 總 數	匯 入 總 數	匯 出 總 數	匯 入 總 數	匯 出 總 數	匯 入 總 數	
總 計		9,951,771.49	8,975,025.58	1,956,785.03	1,547,750.63	7,994,986.46	7,427,274.92	
立 阜 總 行		5,481,673.85	4,467,119.11	1,741,949.13	211,835.90	3,376,688.22	4,255,283.21	
陽 分 行		296,141.33	502,709.00	78,095.64	95,506.74	218,045.71	407,202.26	
屯 溪 分 行			2,031,919.65		726,975.49		1,303,844.16	
上 海 辦 事 處		3,082,572.66	434,292.05		232,226.64	3,082,572.66	222,000.41	下期匯出數係截至十一月份止
無 錫 辦 事 處			46,316.22		28,612.75		17,673.47	
蘇 州 辦 事 處		42,953.85	228,759.18	13,255.40	88,225.78	29,697.95	140,533.40	同
無 錫 辦 事 處		172,624.09	122,259.57			172,624.09	122,259.57	同
蘇 州 辦 事 處		375,363.58	341,013.13	19,139.27	16,992.72	356,224.31	324,020.41	
太 清 辦 事 處		12,776.04	93,446.97	200.00	1,841.03	12,516.04	91,655.92	
太 清 辦 事 處		70.00	119.20			70.00	119.20	
太 清 辦 事 處		242,717.41	26,128.22	36,130.08	13,061.11	206,587.33	13,061.11	同
太 清 辦 事 處		91,507.97	90,001.88	38,626.11	17,336.10	52,881.83	72,665.78	
太 清 辦 事 處		2,956.86	1,085.50			2,956.86	1,085.50	
太 清 辦 事 處		63,882.61	82,274.21	6,692.35	11,937.59	57,190.26	70,317.32	同
太 清 辦 事 處		4,271.43	40,526.53	1,256.40	8,381.39	3,015.03	32,145.14	同
太 清 辦 事 處		20,938.69	7,355.11	6,191.33	289.51	14,747.36	7,057.57	
太 清 辦 事 處		34,803.14	52,310.60	8,242.98	16,321.54	26,561.06	35,989.06	
太 清 辦 事 處		20,869.69	66,750.55	1,337.00	855.00	19,532.69	65,895.55	同
太 清 辦 事 處		2,670.24	71,766.37	2,670.24	2,062.10		69,704.27	同
太 清 辦 事 處		3,015.03	40,613.26		8,653.00	3,015.03	31,944.26	
太 清 辦 事 處			33,204.17		3,614.18		29,562.99	
太 清 辦 事 處			118,250.91		27,724.92		90,525.99	
太 清 辦 事 處			10,459.05		2,713.94		7,743.11	
太 清 辦 事 處			4,910.00		50.00		4,860.00	
太 清 辦 事 處			3,653.03		2,146.18		503.85	
太 清 辦 事 處			1,696.44		180.00		1,516.44	
太 清 辦 事 處			6,084.97				6,084.97	

安徽省地方銀行二十七年下期暨二十八年損益統計表

年 期	損 益 別		損 失 數	利 益 數
	項 別	別		
總	計		154,376.21	408,596.78
二 十 七 年 度 下 期	合	計	22,338.35	85,672.13
	利	息	5,468.44	80,631.13
	手	續	708.95	5,041.00
	各	項 開 支	16,160.96	
二 十 八 年 度 上 期	合	計	48,971.85	111,046.85
	利	息	6,461.78	87,922.35
	手	續	3,718.10	15,328.76
	雜	損 益	8,332.30	7,809.75
二 十 八 年 度 下 期	各	項 開 支	30,459.67	
	合	計	83,066.01	211,863.79
	利	息	12,915.71	132,535.10
	手	續	4,676.11	76,425.93
二 十 八 年 度 下 期	雜	損 益	602.79	2,852.76
	各	項 開 支	46,871.40	

安徽省地方銀行收兌金銀硬幣統計表二七年七月至二八年十二月

種 類	兌 進 數 量	備 註
生 金	654,074.24 兩 厘	總行及皖西北各行處兌進總數
生 銀	3,547,603.97 兩 厘	同 上
硬 幣	61,515.00 元	同 上

安徽省地方銀行二十八年農工商貸款統計表

農		工		商	
利 率	貸 放 金 額	收 回 金 額	利 率	貸 放 金 額	收 回 金 額
9%	元 11,218.00	元 490.00	8%	千元 397,570.00	千元 79,430.00

安徽省地方銀行二十八年儲蓄統計表

類 別	收 數 (元)	付 數 (元)
活 期 儲 蓄	209,526.42	104,637.55
定 期 儲 蓄	16,100.00	
利 息	2,605.58	2,147.44

安徽省教育經費支配統計表二十八年度

等 別	校 別	經 臨 別	合 計	經 常 費	臨 時 費
總		計	1,239,685.44	1,067,730.44	171,955.00
初		計	81,300.00	41,880.00	39,420.00
等	第 一	臨 小	8,130.00	4,188.00	3,942.00
教	第 二	臨 小	8,130.00	4,188.00	3,942.00
育	第 三	臨 小	8,130.00	4,188.00	3,942.00
經	第 四	臨 小	8,130.00	4,188.00	3,942.00
費	第 五	臨 小	8,130.00	4,188.00	3,942.00
	第 六	臨 小	8,130.00	4,188.00	3,942.00
	第 七	臨 小	8,130.00	4,188.00	3,942.00
	第 八	臨 小	8,130.00	4,188.00	3,942.00
	第 九	臨 小	8,130.00	4,188.00	3,942.00
	第 十	臨 小	8,130.00	4,188.00	3,942.00

安徽省教育經費支配統計表 (續一)

款別	經 臨		合 計	經 常 費	臨 時 費
	項 別	別			
中 等 教 育 經 費	計		827,020.00	704,875.00	122,145.00
	第一	臨時中學	64,610.00	51,360.00	13,250.00
	第二	臨時中學	68,194.00	55,644.00	12,550.00
	第三	臨時中學	48,802.00	39,252.00	9,550.00
	第四	臨時中學	49,592.00	39,492.00	10,100.00
	第五	臨時中學	41,883.00	35,058.00	9,825.00
	第六	臨時中學	72,228.00	61,038.00	10,600.00
	第七	臨時中學	50,351.00	39,371.00	10,980.00
	第八	臨時中學	40,944.00	31,104.00	9,840.00
	第九	臨時中學	50,472.00	39,492.00	10,980.00
	第十	臨時中學	30,296.00	21,516.00	8,780.00
	第十一	臨時中學	35,160.00	25,950.00	9,210.00
	徽州	中一學	41,832.00	41,832.00	
	徽州	附小	2,328.00	2,328.00	
	徽州	師範小	42,492.00	42,492.00	
	徽州	附小	3,120.00	3,120.00	
	徽州	女中	37,056.00	37,056.00	
	徽州	女中附小	3,120.00	3,120.00	
	徽州	農校	18,804.00	18,804.00	
	陽湖	師範	18,600.00	18,600.00	
陽湖	附小	1,656.00	1,656.00		
縣	中補助費	96,000.00	96,000.00		
皖南	學生救濟費	6,480.00		6,480.00	

安徽省教育經費支配統計表 (續二)

款別	經 費 項 目		合 計	經 常 費	臨 時 費
	項	別			
社 教 經 費	計		54,095.44	51,695.44	2,400.00
	閱	書 館	7,200.00	6,000.00	1,200.00
	僑	生 費	8,640.00	7,440.00	1,200.00
	婦	教 費	14,866.80	14,866.80	
	電	教 費	11,766.80	11,766.80	
	施	教 團	8,748.00	8,748.00	
	養	老 金	2,873.84	2,873.84	
	施	教 費 館 水	24,000.00	24,000.00	
	教	費 會 經 費	5,280.00	5,280.00	
	教	育 預 備 費	180,000.00	180,000.00	
特	教 經 費	67,990.00	60,000.00	7,990.00	

安徽省教育經費支配比較圖

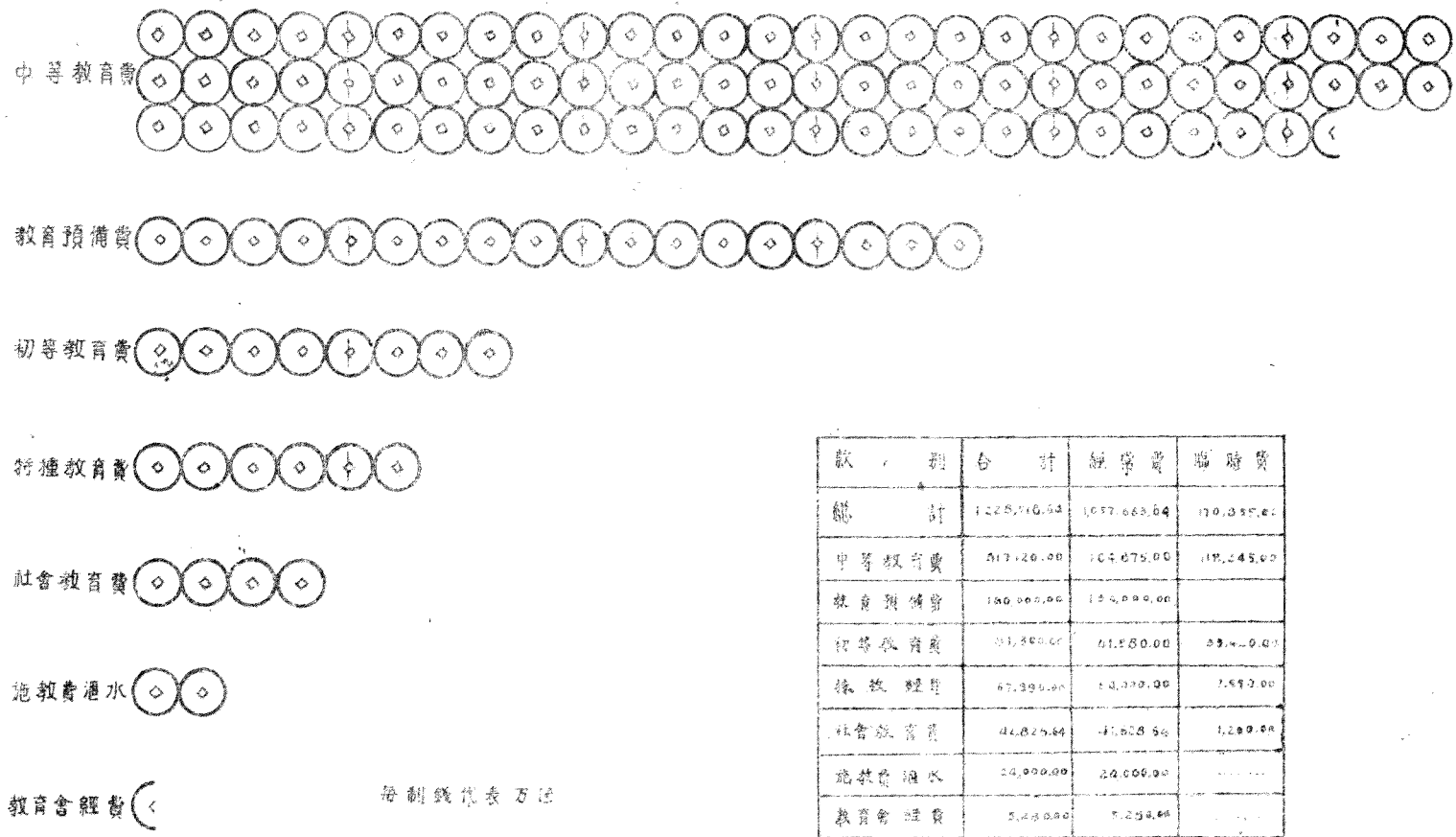

款 別	合 計	經常費	臨時費
總 計	1,225,716.54	1,057,663.04	170,053.50
中等教育費	107,200.00	104,075.00	10,245.00
教育預備費	104,000.00	104,000.00	
初等教育費	109,245.00	61,580.00	29,400.00
各種教育費	124,000.00	124,000.00	
社會教育費	61,580.00	41,000.00	1,200.00
施教費過水	24,000.00	24,000.00	
教育會經費	5,236.54	5,236.54	

安徽省各縣二十八年度與二十六年度地方教育經費比較表

年度 縣別	總計	二 十 八 年 度								二 十 六 年 度		比 較	
		小經費	保小補助費	中等教育費	成人班貼	民教館費	師資訓練費	各校添費	其他	經費總計	增	減	
總計	1,869,731	1,179,417	260,313	211,132	44,496	53,578	51,950	48,602	20,243	2,455,352		585,621	
勳 縣	107,135	65,600	6,000	30,331	1,600	2,324		1,000	300	86,255	20,880		
懷 甯	36,134	25,884	1,000	6,000			1,050	1,000	1,200	64,308		28,174	
無 為	93,523	63,984	8,000	13,347	1,000	2,800	1,400	2,992		106,654		13,331	
廣 江	48,188	23,732	10,000	7,000	2,856	1,200	1,400	2,000		59,396		11,208	
太 湖	23,071	18,432	900	380		840	1,200	1,000	319	36,954		13,883	
潛 山	29,457	20,800	1,000	4,457	600	900	700	1,000		38,999		9,542	
望 江	23,290	8,800	3,200	7,880	1,080	180	350	600	1,200	32,681		9,371	
六 安	130,477	77,000	15,000	22,416	5,000	1,680	7,000	2,000	381	71,775	58,702		
合 肥	89,500	44,000	36,000		2,000	1,200	2,100	3,000	1,200	99,819		10,319	
壽 縣	78,000	55,200	7,000	6,000	2,000	2,400	1,400	3,000	1,000	116,380		38,380	
霍 邱	55,778	38,000	5,000	8,378	1,400		1,000	2,000		51,562	1,216		
立 煌	38,124	24,800	3,600	2,040	3,000	684	3,000	1,000		22,598	15,526		
舒 城	57,188	38,000	3,000	8,700	3,888	2,400	700	500		66,019		8,831	
霍 山	20,440	17,200	1,000			840	1,000	400		17,849	2,591		

安徽省各縣二十八年度與二十六年度地方教育經費比較表(續一)

縣別	年度	總計	二十八年度								比較		
			縣立經費	補助費	社會費	人班貼	經費	訓練費	各項費	代色	經費計	增	減
岳西		10,750	7,961		360	1,140	560	500	210		18,740		7,989
阜陽		84,250	66,860	2,200	8,400	1,000	2,400	700	1,500	1,000	109,634		25,384
臨泉		48,222	29,592	8,000	6,000		1,610	1,000	2,000	20	65,069		16,847
亳縣		17,061	12,960		2,448					1,656	73,034		56,570
太和		32,823	19,423	10,000		1,600	1,200	700	500		51,680		18,857
渦陽		40,600	26,500	3,000	6,700		2,000	900	1,500		83,607		43,007
蒙城		30,584	20,800	1,000	4,800	1,000	1,484	700	800		33,920		3,336
鳳台		45,674	41,424	2,600			960	1,050	240		73,106		27,522
懷遠		50,900	30,580	5,000	7,630	2,000	2,490	1,200	2,000		54,222		3,322
泗縣		65,064	49,680	2,300	5,000	1,600		700	1,000	5,381	109,612		44,548
長壽		26,067	12,872	6,000	3,333	1,000	943	700	1,000	192	54,452		28,385
全椒		26,640	19,418	1,000	5,222				1,000		56,537		12,197
和縣		54,833	25,085	10,600	11,245	1,200	2,100	1,050	2,000	885	78,901		24,068
定遠		28,142	23,760	1,000		1,032	800	1,050	500		59,741		22,599
巢縣		29,339	4,600	13,340	8,399		1,200	700	800		67,717		38,378
含山		33,518	17,600	10,000		1,200	1,335	1,400	2,000		55,560		1,992

安徽省各縣二十八年度與二十六年度地方教育經費比較表(續二)

縣別	年度	總計	二十八年度							二十六年度		比較	
			鄉小經費	保小費	中等教育費	成人班貼	兒童館經費	訓練費	各修校費	其他	經費總計	增	減
涇縣		18,760	11,600	4,000			960	1,200	1,000		24,846		6,086
宣城		51,281	24,313	19,000	5,368	1,000	1,500	2,100	1,000		82,762		28,481
廣德		37,275	19,008	5,000	6,000	1,200	1,747	1,400	1,000	1,920	50,331		13,556
南陵		21,450	16,680	1,150	1,000	800	600	700	200	300	48,497		27,067
青陽		25,179	16,112	5,326		1,800	1,157	700		84	28,855		3,676
郎溪		22,658	15,353	3,810		1,000	960	700	800		25,960		3,302
休甯		57,600	25,600	8,600		600	1,200	1,400	200		41,990		4,390
歙縣		46,373	33,600	8,654			1,092	2,100	800	117	37,210	9,163	
黟門		18,006	13,101	1,800	600	300	435	1,400	300	160	16,171	1,925	
旌德		12,576	8,000	1,400		1,000	810	700	300	336	15,532		2,956
績溪		11,637	7,572	1,800			1,050	700	400	85	24,133		12,576
旌德		14,040	8,636	4,000			1,034	350			22,359		8,319
貴池		15,039	6,149	3,290	3,000			700		1,320	43,472		28,333
至德		9,387	2,300	4,460			927	350	500	850	19,383		10,001
太平		11,535	9,398	3,330			673	700		244	21,622		7,367
青陽		7,497	4,350	2,007			240	700	200		13,660		6,163
青陽		19,231	10,800	2,640	4,151		1,380		560		37,940		18,659

安徽省政府教育廳保送升入後方各大學學生姓名一覽表 二十八年度

姓	名	年	齡	籍	貫	性	別	畢	業	學	校	教	部	分	發	校	名
方	衡	二	三	桐	城	男		安徽大學肄業				保送中央大學					
方	生			太	湖	男		同	上			保送四川大學					
方	輝	二	四	桐	城	男		同	上			同	上				
方	宜			太	湖	男		上海私立聖約翰大學肄業				保送私立復旦大學					
方	錦			舒	城							保送教育部特設大學先修班					
方	仁			太	湖							同	上				
方	山			江	蘇	六	合					同	上				
方	珍			江	蘇	六	合					同	上				
方	光	二	二	無	爲	男		湖北省立武昌中學				選送教育部特設大學先修班					
方	一	二	二	壽	縣	男		安徽省立第一臨時中學				同	上				
方	德	二	二	桐	城	男		安慶六邑聯立中學高中部				同	上				
方	驥	二	六	同	上	男		安慶六邑聯立中學				同	上				
方	廣	二	〇	鳳	台	男		安徽省立第一臨時中學				同	上				
方	際	二	五	湖	北	男	新	湖北省立武昌高級中學				同	上				
方	松	二	二	太	和	女						同	上				
方	勤	二	〇	霍	邱	男		安徽省立第一臨時中學				同	上				
方	天	二	二	桐	城	男		安慶六邑聯立中學高中部				同	上				
方	培	二	二	定	遠	男		安徽省立第一臨時中學				同	上				

安徽省政府教育廳保送升入後方各大學學生姓名一覽表 (續一)

姓 名	年 齡	籍 貫	性 別	畢 業 學 校	教 部 分 發 校 名
方 潤 章	二 三	桐 城	男	安徽省立第一臨時中學	選送教育部特設大學先修班
耿 巨 章	二 一	阜 陽	男	同 上	同 上
王 克 光	二 三	桐 城	男	安慶六邑聯立中學	選送四川大學先修班
王 仁 賢	二 〇	嘉 山	男	南京市立第一中學	同 上
王 叙 賢	二 七	霍 邱	男	安徽省立第一臨時中學	同 上
王 大 端	三 〇	同 上	男	同 上	同 上
謝 明 遠	二 三	穎 上	男	安徽省立穎州中學	同 上
楊 積 培	二 〇	懷 遠	男	安徽省立安慶高級中學	同 上
孫 繩 武	二 二	懷 遠	男	安徽省立第一臨時中學	同 上
朱 繩 震	二 三	桐 城	男	安慶六邑聯立中學	同 上
史 光 模	二 〇	同 上	男	同 上	同 上
何 家 鴻	二 一	全 椒	男	安徽省立安慶高級中學	選送湖南大學先修班
何 開 之	二 二	全 績	男	安徽省立徽州中學	同 上
邵 之 孝	二 〇	歙 縣	男	同 上	同 上
周 孝 本	二 一	休 寧	男	同 上	同 上
吳 乃 光	二 五	江 蘇 如 皋	男	周濟大學附設高級工業學校	同 上

安徽省政府教育廳保送升入後方各大學學生姓名一覽表 (續二)

姓 名	年 齡	籍 貫	性 別	畢 業 學 校	教 部 分 發 校 名
胡 懋 愷	二 〇	績 溪	男	安徽省立徽州中學	選送湖南大學先修班
曹 永 怡	二 五	休 寧	男	同 上	同 上
汪 榮 敬	二 五	婺源	男	同 上	同 上
汪 敦 義	二 〇	同 上	男	同 上	同 上
汪 文 泰	二 〇	休 甯	男	同 上	同 上
汪 良 駿	一 九	績 溪	男	南京私立安徽中學	同 上
吳 榮 耀	二 四	涇 縣	男	安徽省立安徽中學	同 上
吳 長 庚	二 四	蕪 湖	男	蕪湖私立廣益中學	同 上
胡 邦 彬	二 六	績 溪	男	安徽省立徽州中學	選送藍田師範學院大學先修班
章 克 安	二 一	浙 江 紹 興	男	南京私立安徽中學徽州分校	同 上
魏 得 保	二 三	江 西 南 昌	男	上海惠靈中學	同 上
趙 篤 慶	二 〇	貴 池	男	安徽省立徽州中學	同 上
王 仁 祥	二 二	歙 縣	男	同 上	同 上
周 起 漢	二 二	績 溪	男	南京私立安徽中學徽州分校	同 上
張 文 祥	二 五	東 流	男	安慶高級中學師範科	同 上
姜 安 祥					同 上
胡 安 秋	二 二	績 溪	女	南京私立安徽中學徽州分校	選送浙江大學龍泉分校先修班

安徽省政府教育廳保送升入後方各大學學生姓名一覽表 (續三)

姓 名	年 齡	籍 貫	性 別	畢 業 學 校	教 部 分 發 校 名
鄧佩豐	二〇	歙縣	女	浙江私立臨時聯立中學	選送浙江大學龍泉分校先修班
魏安群	二二	泗上	男	安徽省立徽州中學	同上
高天照	二二	六安	男	安徽省立第一臨時中學	同上
何本極	二二	阜南	男	南京私立安徽中學徽州分校	同上
何凌雲	二二	黟縣	男	安徽省立徽州中學	同上
何世澂	二二	懷甯	男	安徽省立第三臨時中學	同上
查學才	二二	江西婺源	男	安徽省立第二中學	同上
趙雨春	二二	青陽	男	安徽省立徽州中學	同上
曹良金	二二	同縣	男	安徽省立安慶高級中學	同上
張昌益	二二	歙縣	男	上海昌毅中學	同上
張國英	二二	江西婺源	男	南京私立安徽中學徽州分校	同上
湯熙祿	二二	涇縣	男	安徽省立徽州中學	同上
章啓輝	二二	休寧	男	南京私立安徽中學徽州分校	同上
胡達泉	二二	績溪	男	安徽省立徽州中學	同上
楊炳生	二二	黟縣	男	南京私立安徽中學徽州分校	同上
程炳慈	二一	江西婺源	女	同	同上

安徽省三年來中等教育概況表

年 別	校 數	學 級 數									學 生 數			教 職 員 數			年 支 經 費 數	
		總 計	普 通 科		師 範 科			職 業 科		計	男	女	計	男	女			
			計	初 中	高 中	計	師 範	師 範	計							初 級		高 級
二十六年度	88	493	373	244	129	55	15	40	65	46	19	20,021	14,902	5,119	807	662	146	1,884,351
二十七年度	12	82	63	42	21	11	8	3	8	5	3	1,619	1,304	315	88	81	7	167,887
二十八年度	72	464	592	347	45	43	32	11	29	25	4	23,541	19,799	3,742	1,241	957	284	1,272,148

安徽省中等學校概況表 二十八年度

校名	學 教 數										學 生 數										教 職 員 數						支出經費 (元)				
	共 計	普通科		師範科		職業科		共 計			普 通 科				師 範 科		職 業 科				共 計			專 任		兼 任					
		初 中	高 中	師 範	師 範	初 職	高 職	計	男	女	普 通 科		師 範 科		職 業 科		計	男	女	計	男	女	計	男	女						
											初	中	初	中	初	職										高		職			
合 計	464	347	45	32	11	25	4	23,541	19,799	3,742	15,702	2,753	1,680	504	1,137	186	337	109	599	141	164	9	1,241	937	284	1,235	951	284	6	6	1,272,148
省立第一臨中	18	11	6	1				1,117	983	132	793	76	140	48	50	8							57	31	6	37	31	6			36,380.00
省立第二臨中	17	10	4	1		2		721	585		91	140	31	51	5					74	9	52	41	11	42	33	11	6	6	88,772.00	
省立第三臨中	11	6	4		1			780	641		81	312	47			48	11					11	8	3	11	8	3			58,566.00	
省立第四臨中	10	7	3					520	412	108	292	69	120	39								10	8	2	10	8	2			59,016.00	
省立第五臨中	7	4	3					313	280	33	180	21	100	12								7	6	1	7	6	1			41,920.00	
省立第六臨中	13	12			1			652	511	141	471	129				40	12					13	10	3	13	10	3			69,856.00	
省立第七臨中	12	9	1		2			576	411	165	310	121	36	12			65	32				12	10	2	12	10	2			62,412.00	
省立第八臨中	10	8	1		1			536	447	89	370	70	38	10			39	9				10	8	2	10	8	2			52,616.00	
省立第九臨中	13	8	2	1	2			713	583	130	500	104	40	13			43	13				13	11	2	13	11	2			63,534.00	
省立第十一臨中	8	7			1			553	495	58	464	41				31	17					8	7	1	8	7	1			46,866.00	
省立第十二臨中	23,135.00
省立兼邱農職	13,476.00
省立立魏師範	4			6				340	291	49	112	16			179	33														35,039.00	

安徽省中等學校概況表(續一)

校名	學 級 數							學 生 數											教 職 員 數									支出經費 (元)	
	共 計	普通科		師範科		職業科		共 計			普 通 科				師 範 科				職 業 科			共 計			專 任 兼 任				
		初 中	高 中	簡 師	師 範	初 職	高 職	計	男	女	初 中		高 中		簡 師	師 範	男	女	初 職	高 職	男	女	計	男	女	計	男		女
											男	女	男	女															
省立徽州中學	14	10	4				769	591	178	450	136	141	42																72,886.00
省立徽州女中	10	5	2		3		415		415		211		84																59,286.00
省立徽州師範	9			6	3		324	281	43					210	28	71	15												63,210.00
省立徽州農職	7	1				4	253	241	12	31	12							120		90									46,553.00
省立陵陽簡師	3			3			118	103	15					103	11														27,752.00
七邑聯立中學	10	9		1			453	343	115	311	164			32	11														9,480.00
霍立聯立初中	5	5					254	241	13	241	13																		9,820.00
甯屬聯立中學	18	14	3	1			829	615	214	455	194	120	11	40	9														13,874.00
徽屬聯立職校	3				3		132	111	21									111	21										2,920.00
桐城縣中	9	9					512	452	60	452	60																		15,000.00
懷甯縣中	6	5		1			292	272	20	223	18			49	2														5,800.00
廬江縣中	4	4					268	251	17	251	17																		4,000.00
無爲縣中	9	8		1			541	511	30	481	16			30	16														4,578.00
望江縣中	6	5		1			238	215	23	181	17			34	6														5,530.00
宿松縣中	6	4		2			271	251	20	161	16			90	4														7,000.00

安徽省中等學校概況表(續二)

校 名	學 級 數								學 生 數								教 職 員 數									歲 出 經 費 (元)								
	共 計	普 通 科		師 範 科		職 業 科		共 計			普 通 科				師 範 科				職 業 科				共 計				專 任 教 師			兼 任 教 師				
		初 中	高 中	簡 師	師 範	初 職	高 職	計	男	女	初 中	高 中	男	女	簡 師	師 範	男	女	初 職	高 職	男	女	計	男	女		計	男	女	計	男	女		
																																	計	男
濰山縣立農職	6				6		222	222										222							21	16	5	21	16	5				3,593.00
和縣中學	6	3	3				355	315	40	152	23	316	17												17	13	4	17	13	4				8,716.00
巢縣縣中	4	4					163	141	22	141	22														14	11	3	14	11	3				8,339.00
全椒縣中	3	3					125	116	9	116	9														14	10	4	14	10	4				5,622.00
來安縣中	6	6					250	241	9	241	9														15	12	3	15	12	3				4,290.00
盱眙縣中	3	3					116	101	15	101	15														9	7	2	9	7	2				
靈璧縣中	8	7	1				434	400	34	360	27	40	7												27	21	6	27	27	6				12,708.00
舒城縣中	7	7					380	316	64	316	64														25	22	3	25	22	2				6,624.00
壽縣縣中	3	3					176	151	22	154	22														9	7	2	9	7	2				6,000.00
霍邱縣中	6	5		1			280	241	39	200	31			41	8										22	18	4	22	18	4				6,387.00
立煌縣立農校	4				4		200	180	20																6	5	1	6	5	1				4,187.00
懷遠縣中	3	3					104	93	11	93	11														9	7	2	9	7	2				4,500.00
蒙城縣中	4	3		1			152	142	10	101	7			41	3										11	9	2	11	9	2				6,400.00
渦陽縣中	5	4		1			341	311	30	260	27			51	3										17	12	5	17	12	5				4,960.00

安徽省中等學校概況表(續三)

校名	學級數							學生數												教職員數						歲出經費 (元)				
	共計	普通科		師範科		職業科		共計			普通科				師範科		職業科				共計			專任			兼任			
		初中	高中	簡師	師範	初職	高職	計	男	女	初	中	高	中	簡師	師範	初	職	高	職	計	男	女	計	男		女	計	男	女
壽縣縣中	5	4		1			228	211	15	171	11			40	4					13	10	3	13	10	3				4,805.00	
阜陽縣中	8	8					538	495	41	495	41									23	17	6	23	17	6				5,181.00	
臨泉縣中	2	2		1			170	135	35	160	20			35	15					7	6	1	7	6	1				1,980.00	
潁上縣中	4	4					226	211	15	211	15									12	9	3	12	9	3				4,315.00	
青陽縣中	5	4					121	110	11	80	9			50	2					10	8	2	10	8	2				2,600.00	
貴池縣中	4	4					182	152	30	152	30									14	10	4	14	10	4				2,800.00	
南陵縣中	6	5		1			250	214	36	183	21			31	18					15	9	6	15	9	6				3,400.00	
廣德縣中	5	5					184	154	30	154	30									9	7	2	9	7	2				2,260.00	
私立東南中學	5	4	1				216	201	15	161	13	40	2							19	15	4	19	15	4				3,150.00	
私立三育初中	5	5					266	244	22	244	22									14	13	3	14	11	3				3,100.00	
私立浮山初中	4	4					175	161	14	161	14									17	12	5	17	12	5				5,496.00	
私立普華初中	5	5					300	258	42	258	42									9	6	3	9	6	3				2,700.00	
私立北山初中	9	9					393	318	75	318	75									24	19	5	24	19	5				6,105.00	
私立華正初中	4	4					269	185	24	185	24									15	11	4	15	11	4				3,000.00	
私立廣岳初中	2	2					122	111	11	111	11									12	9	3	12	9	3				8,744.00	

安徽省中等學校概況表(續四)

校名	學 級 數						學 生 數								教 職 員 數									歲出經費 (元)								
	共 計	普通科		師範科		職業科		共 計			普 通 科				師 範 科				職 業 科				共 計			專 任			兼 任			
		初 中	高 中	簡 師	師 範	初 職	高 職	計	男	女	初 男	中 女	高 男	中 女	簡 男	師 女	師 男	範 女	初 男	職 女	高 男	職 女	計		男	女	計	男	女	計	男	女
私立宏實初職	3				3		86	86										86				9	6	3	9	6	3				4,200.00	
私立澈行初級農職	2				2		60	60										60				7	5	2	7	5	2				5,878.00	
私立肥西初中	2	2					135	115	20	115	20											12	9	3	12	9	3				4,000.00	
私立麗澤初中	7	7					461	410	51	410	51											24	17	7	24	17	7				4,800.00	
上海市私立安中	11	9	2				822	711	111	621	89	90	22									33	22	11	33	22	11				10,200.00	
私立崇實初中	3	3					92	81	11	81	11											9	8	1	9	8	1				2,300.00	
私立廣益中學茂林分校	7	7					322	291	31	291	31											20	16	4	20	16	4				8,566.00	
私立培風初中	5	5					209	183	26	183	26											22	16	6	22	16	6				3,700.00	
私立蕪湖初中	7	7					425	381	44	381	44											25	19	6	25	19	6				8,600.00	
南京市私立安中徽州分校	13	10	3				679	501	178	402	89	99	89									30	21	9	30	21	9				13,200.00	
南京市私立現代初中	5	5					263	223	40	223	40											19	12	7	19	12	7				7,200.00	
私立復大附中鯨校	8	6	2				339	291	48	230	30	61	18									27	21	6	27	21	6				7,920.00	
私立祁園初中	2	2					110	91	19	91	19											9	7	2	9	7	2				6,000.00	
私立自強初中	3	3					149	123	26	123	26											9	8	1	9	8	1				3,800.00	

安徽省中等學校概況比較圖

(二十八年度)

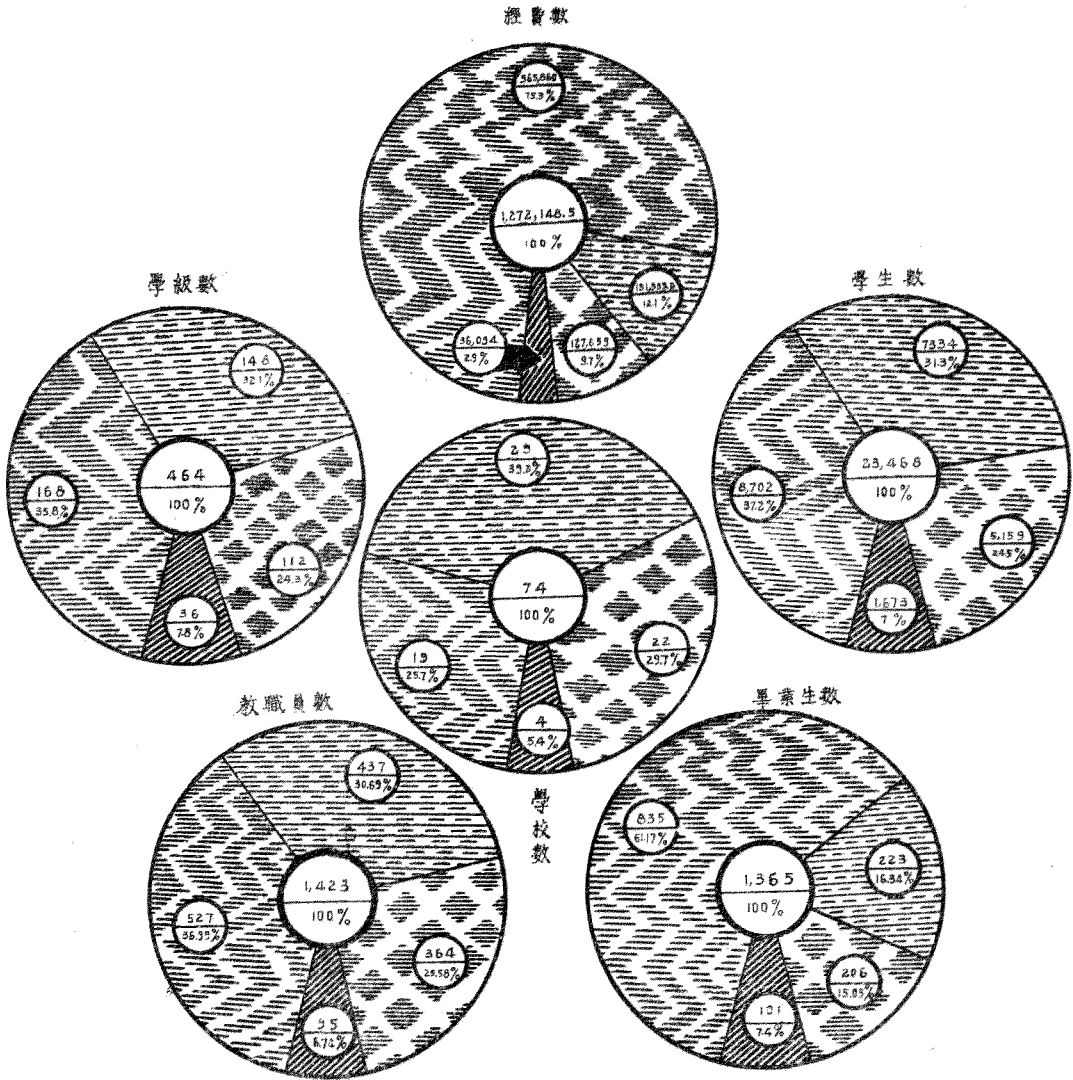

安徽省中等學校學生畢業人數統計表二十八年度

立 別 別	合 計			普 通 科				師 範 科		職 業 科	
				高 級		初 級		簡 師		初 職	
	計	男	女	男	女	男	女	男	女	男	女
總 計	1,365	1,256	109	160	8	1,025	52	60	28	11	21
省 立	835	749	86	141	6	537	31	60	28	11	21
縣 立	101	96	5			96	5				
縣 立	223	215	8			215	8				
縣 立	206	196	10	19	2	177	8				

安徽省中等學校教職員資格統計表二十八年度

立 格 別	合 計	普 通 教 員							職 業 教 職 員		
		國 外 專 科 以 上 者	國 內 師 範 大 學 教 育 院 系 畢 業 者	國 內 高 等 師 範 畢 業 者	國 內 大 學 本 科 畢 業 者	國 內 專 科 學 校 畢 業 者	中 等 學 校 畢 業 者	其 他	機 關 調 派 畢 業 者	有 職 業 經 驗 者	有 專 門 職 業 技 能 任 務 者
總 計	1241	35	497	227	192	122	243	104	1		2
省 立	344	7	151	60	57	49	48	15	1		2
縣 立	95	7	29	13	18	10	9	9			
縣 立	437	9	55	84	52	33	151	53			
私 立	365	12	85	60	35	21	135	17			

安徽省中等學校教職員資格比較圖

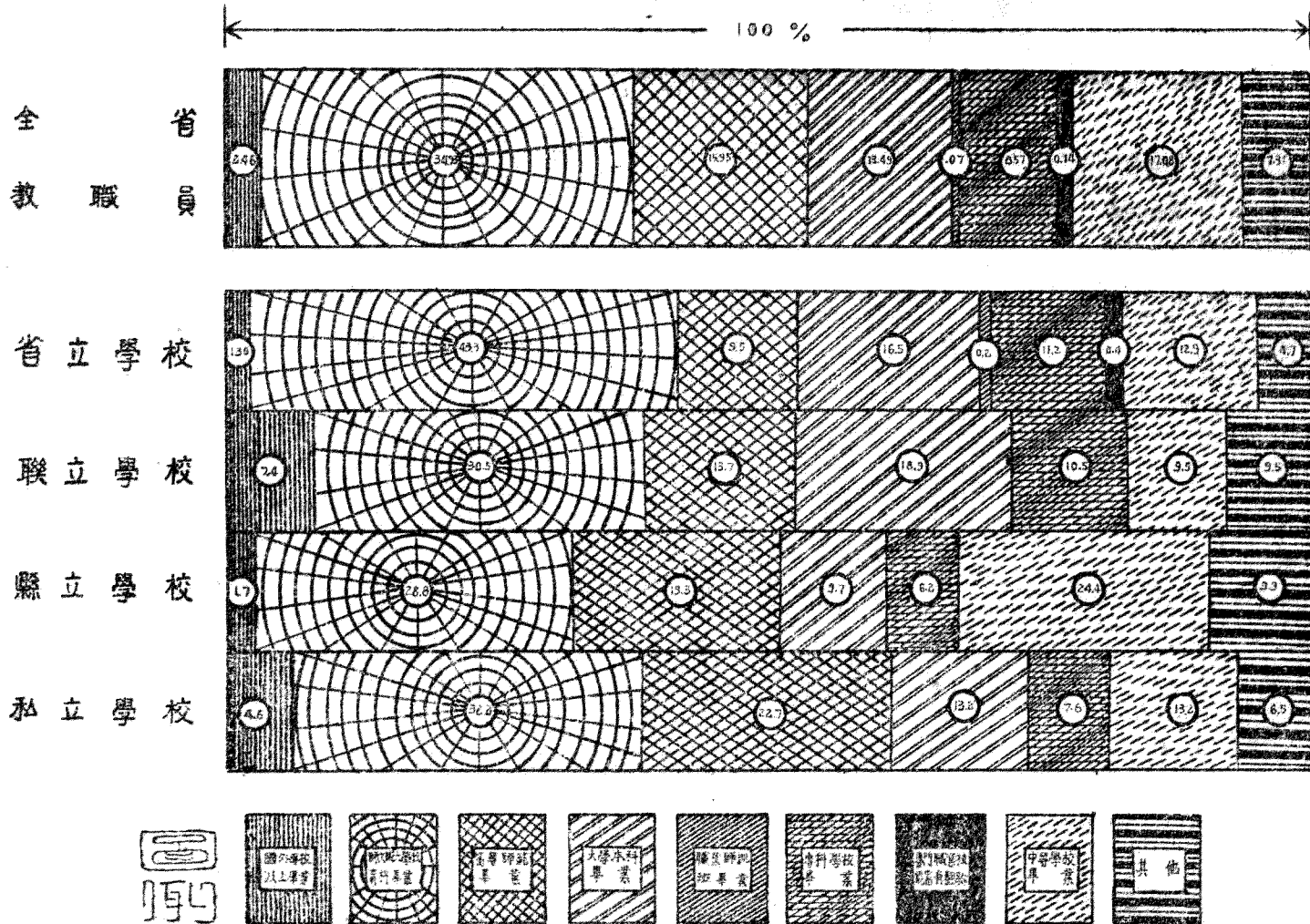

安徽省三年來縣小學概況比較表

年 別	校 數	學 級 數				學 生 數			教 職 員 數			經 常 費
		計	幼稚園	初 級	高 級	計	男	女	計	男	女	
二十 六年 度	3,793	6,610	31	5,487	1,092	216,789	168,525	48,264	11,300	10,389	911	1,805,205
二十 七年 度	2,038
二十 八年 度	6,353	6,789		5,338	1,451	332,127	11,578	10,745	833	149,474,650

附註：二十七年各縣小學倉促改組班級學生各縣均未呈報。

原
书
缺
页

原
书
缺
页

安徽省各縣鄉鎮保小學統計表二十八年度

縣名	鄉鎮數	鄉鎮小學數	鄉鎮小學學生數	保數	保小學數	保小學學生數	經費數		
							計	鄉鎮小學經費	保小學補助費
合計	2,173	1,460	184,000	24,403	4,855	133,590	1,477,984	1,196,011	281,923
銅城	83	68	8,901	739	110	5,723	71,600	65,600	6,000
懷甯	41	10	2,928	667	78	2,998	26,884	25,884	1,000
蕪湖	69	69	5,860	982	94	5,857	71,984	63,984	8,000
江	47	37	5,780	495	102	4,558	33,732	23,732	10,000
太湖	31	31	6,391	292	218	6,350	19,242	18,342	900
宿松	24	21	4,237	277	113	2,118	18,416	15,280	3,136
壽山	26	26	2,392	283	175	9,724	21,800	20,800	1,000
望江	11	9	1,699	124	70	1,678	12,000	8,800	3,200
六安	36	53	8,695	823	204	8,651	92,000	77,000	15,000
合肥	105	36	5,845	1,356	228	3,620	80,000	44,000	36,000
壽縣	69	66	6,630	74	64	2,580	62,200	55,200	7,000
霍山	65	53	499	594	23	1,193	43,000	38,000	5,000
六安	32	32	4,049	282	194	8,365	23,400	24,800	3,600
六安	54	55	12,686	519	177	6,343	41,000	32,000	3,000

安徽省各縣鄉鎮保小學統計表(續一)

縣名	鄉鎮數	鄉鎮小學數	鄉鎮小學學生數	保費數	保小學數	保小學學生數	經費		
							計	鄉鎮小學	保小學補助費
望山	10	16	3,727	144	167	4,707	18,200	17,200	1,000
阜南	19	19	2,403	177	161	8,121	7,916	7,916	
宿縣	109	109	16,174	1,196	708	32,449	63,969	66,960	2,000
靈璧	29	3	1,427	153
蒙縣	62	62	6,946	602	153	6,671	37,562	29,532	8,000
亳縣	45	15	1,079	523			12,960	12,960	
太和	34	25	4,049	478	58	2,805	29,423	19,423	10,000
渦陽	55	27	9,640	549	136	29,500	26,500	3,000
懷遠	32	8	359	60	21,800	20,800	1,000
懷遠	33	42	297					
鳳台	51	51	8,003	559	110	41,424	43,424	2,000
穎上	40	22	2,472	280	118	35,580	30,580	5,000
舒城	41	40	2,335	441	6	65
泗縣	65	31	2,170	853			72,630	49,630	23,000
蒙縣	39	32	1,107	346			
天長	20			306	13	18,370	12,370	6,000

安徽省各縣鄉鎮保小學統計表(續二)

縣名	鄉鎮數	鄉鎮小學數	鄉鎮小學學生數	保費數	保小學數	保小學學生數	經費		
							計	鄉鎮小學經費	保小學補助費
安	11			121					
山	19			100					
五	18			219					
全	28	4	605	242	24	1,010	20,413	19,413	1,000
滁	20	10	474	215	7	238
和	44	34	2,508	311	48	1,886	36,488	25,838	10,600
定	38	40	1,681	431	20	1,623	24,760	23,760	1,000
鳳	27	4	330	183	12	329
巢	23	6	201	80	18,200	4,800	13,400
含	22	13	1,023	233	23	801	27,600	17,600	10,000
涇	29	20	4,951	245	42	15,600	11,600	4,000
宜	49	21	425	106	43,313	24,313	19,000
蕪	68	1	213	537	9	135
廣	18	17	5,149	181	16	3,149	24,008	19,008	5,000
德	20			476					
南	31	10	272	46	17,836	16,680	1,150

安徽省各縣鄉鎮保小學統計表(續三)

縣名	鄉鎮數	鄉鎮小學數	鄉鎮小學學生數	保數	保小學數	保小學學生數	經費數		
							計	鄉鎮小學經費	保小學補助費
甯國	18	16	2,188	160	18	552	21,438	16,112	5,326
郎溪	23	10	764	221	23	1,528	19,198	15,358	3,840
繁昌	22	3	256	201	21	762
休甯	32	20	3,733	320	137	7,434	34,200	25,600	8,600
歙縣	42	42	8,525	489	173	7,735	42,264	33,600	8,664
祁門	13	15	1,461	138	33	261	14,901	13,101	1,800
彭澤	9	9	1,010	101	24	2,036	9,400	8,000	1,400
績溪	13	12	2,900	129	76	2,958	9,372	7,572	1,800
旌德	11	11	1,463	101	67	2,674	12,636	8,636	4,000
貴池	20	9	746	467	27	1,143	10,069	6,149	3,920
涇德	10	1	1,378	113	31	6,760	2,200	4,460
太平	12	12	1,600	165	51	1,644	12,638	9,308	3,330
東流	12	4	4,335	32	2	123
石埭	8	9	71	6,357	4,350	2,007
青陽	17	13	150	13,446	10,806	2,640
涇陵	20	10	287	46	17,830	16,680	1,150

安徽省各縣鄉鎮暨鎮小學比較圖 二十八年年度

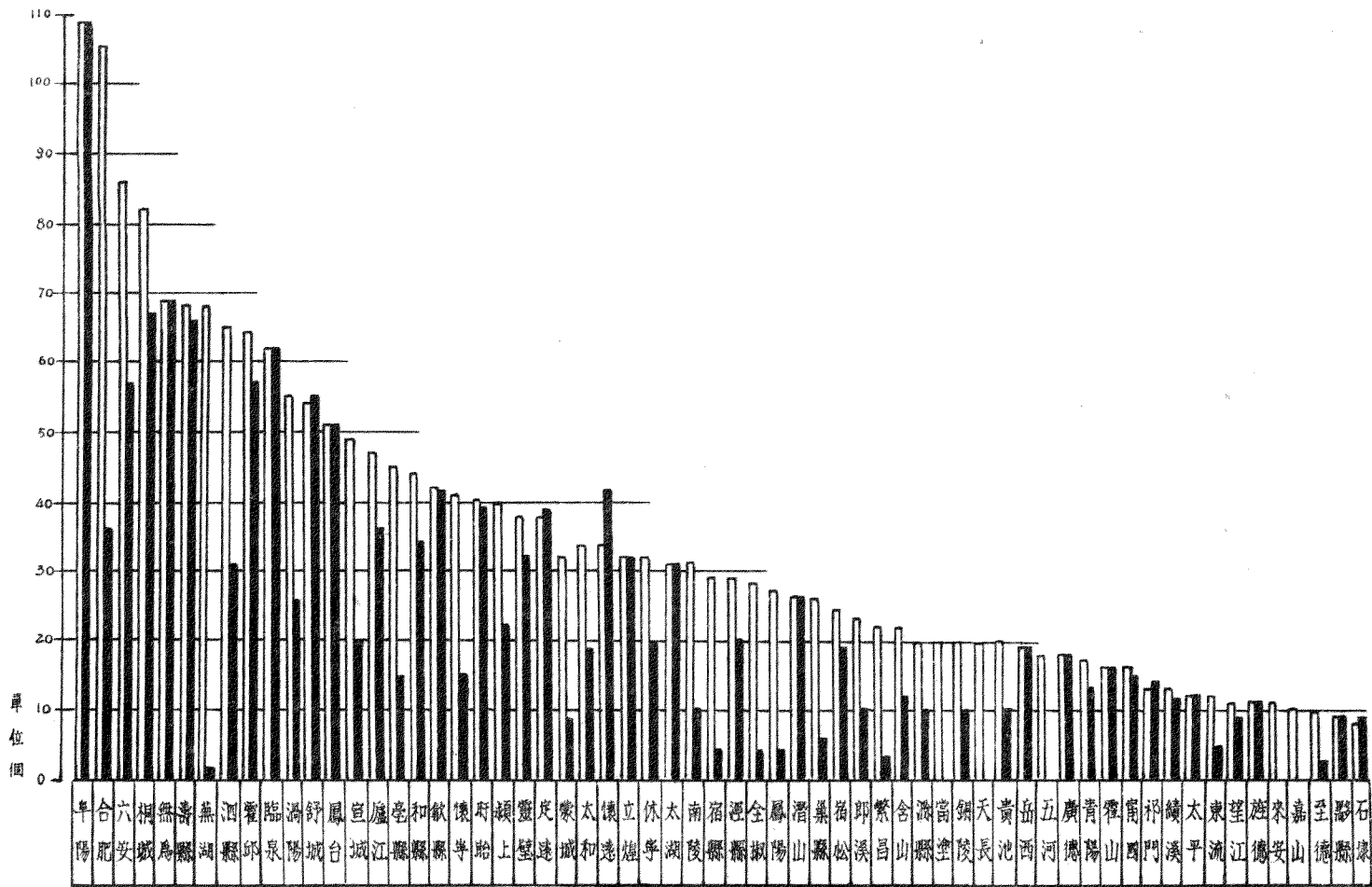

安徽省立社會教育機關概況表二十八年度

機關名稱	地址	負責人姓名	內 部 組 織	固定專業	工作人員數		經 費	
					男	女	年 支	月 支
總 計					50	11	30,532.00	2,484.00
省立圖書館	立 煌 埠 長 樂 廠	史 蕙 璞	設館長一人每部主任一人助理員若干人	採編閱覽研究輔導	8	2	6,000.00	500.00
省電影教育隊		方 大 謀	設隊長一人組長三人機師一人助理機師一人事務員一人隊員六人	放映收音暨設備等事宜	12		12,796.00	1,006.00
省流動施教團第一團		李 光 鐸	設團長一人團員九人	宣傳教導組織訓練等事宜	10		2,916.00	243.00
省流動施教團第二團		程 之 豐	同 上	同 上	10		2,916.00	243.00
省流動施教團第三團		吳 紹 權	同 上	同 上	10		2,916.00	243.00
省婦女職業教育委員會	立 煌 埠 街 上 首	閔 蕪	設主任委員一人委員四人秘書一人幹事若干人	宣傳組織等事宜		9	2,988.00	249.00

安徽省各縣社會教育機關概況表二十八年度

機關名稱	地址	負責人姓名	內部組織	固定事業	工作人員數		經費	
					男	女	年支	月支
總計					87		48,682.76	4,136.43
桐城民教館	桐城城內	張安之	設館長一人分教導閱覽健康三部每部各設主任一人	辦理左列三部事宜	4		3,300.00	275.00
無爲民教館	無爲老廟	王應文	設館長一人分總務教導生計藝術四組組設組長一人	辦理左列四組事宜	5		3,860.00	316.66
廬江民教館	廬江城內	馮漢川	設館長一人分教導閱覽健康四組	同上	1		672.00	56.00
太湖民教館	太湖城內	吳之光	設館長一人助理員一人分教導閱覽健康三部各部主任由館長兼任	辦理左列三部事宜	2		960.00	80.00
宿松民教館	宿松城內	石樞夫	同上	同上	2		1,260.00	100.00
六安民教館	六安城內	金明哲	設館長一人分教導閱覽健康三部每部各設主任一人	同上	4		3,014.00	253.67
壽縣民教館	壽縣城內	石補	設館長一人助理員二人分教導閱覽健康三部每部設主任一人	同上	6		2,604.00	217.00
立煌民教館	立煌城內	徐顯庭	設館長一人助理員一人分教導閱覽健康三部各部主任由館長兼任	同上	2		684.00	57.00
霍山民教館	……	汪嘯天	……	……	…	…	840.00	70.00
岳西民教館	岳西城內	儲世英	設館長一人分教導閱覽健康三部每部各設主任一人	辦理左列三部事宜	1		1,011.96	84.33
阜陽民教館	阜陽城內	周鳳翔	設館長一人幹事一人助理員二人分總務教導生計藝術四組每組設主任一人	辦理左列四組事宜	8		2,160.00	180.00
蕪泉民教館	蕪泉城內	車玉璣	設館長一人助理員一人分教導閱覽健康三部每部設主任一人	辦理左列三部事宜	5		2,239.92	186.66
亳縣民教館	……	黃金堂	設館長一人幹事一人分總務教導生計藝術四組每組設主任一人	辦理左列四組事宜	6		1,565.00	138.09
太和民教館	太城和廟	劉則一	設館長一人助理員一人分教導閱覽健康三部每部設主任一人	辦理左列三部事宜	5		1,977.60	164.80

安徽省各縣社會教育機關概況表 (續一)

機關名稱	地址	負責人姓名	內 部 組 織	固定事業	工作人員數		經 費	
					男	女	年 支	月 支
渦陽民教館	渦陽城內	鄧 硯	設館長一人助理員一人分教導閱覽	辦理左列三部	5		2,090.40	174.20
蒙城民教館	蒙城城內	龐 景	設館長一人助理員一人分教導閱覽	同 上	2		1,483.92	123.66
鳳台民教館	鳳台城內	王 卓	設館長一人分教導閱覽健康三部	同 上	1		1,980.00	165.00
盱眙民教館	盱眙城內	王 選	設館長一人分總務教導生計藝術四	辦理左列四組	1	
和縣民教館	和縣城內	張 先	設館長一人助理員一人分教導閱覽	辦理左列三部	2		3,000.00	250.00
巢縣民教館	巢縣城內	阮 貞	設館長一人分總務教導生計藝術四	辦理左列四組	5		1,536.99	128.00
含山民教館	含山城內	司 有	設館長一人分總務教導生	同 上	2		957.60	98.00
含山民教分館	含山城內	許 成	設主任一人	1	
涇縣民教館	涇縣城內	洪 芳	設館長一人分總務教導健康兩	辦理左列兩組	2		1,242.36	103.53
宣城民教館	宣城城內	楊 念	設館長一人分宣傳閱覽教導健康四	辦理左列四組	1		2,100.00	173.00
南陵民教館	南陵城內	林 達	設館長一人分總務教導健康三組	辦理左列三組	1		1,200.00	100.00
甯國民教館	甯國城內	饒 味	設館長一人助理員一人分教導閱覽	同 上	2		977.04	81.42
郎溪民教館	郎溪城內	王 宗	設館長一人助理員一人分教導閱覽	同 上	2		1,587.96	132.33
休甯民教館	休甯城內	朱 典	設館長一人助理員二人分教導閱覽	同 上	3		900.00	80.00

安徽省各縣社會教育機關概況表 (續二)

機關名稱	地址	負責人姓名	內部組織	固定事業	工作人員數		經費	
					男	女	年支	月支
祁門民教館	祁門城內	陳錫圭	設館長一人分教導閱覽健康三部各部主任由館長兼任	辦理左列三部事宜 所屬各項事宜	1		314.00	26.17
黟縣民教館	黟縣城內	吳朝宗	設館長一人分總務教導生計三組	辦理左列三組事宜 所屬各項事宜	1		840.00	70.00
績溪民教館	績溪城內	周起漢	設館長一人分教導閱覽健康三組	同上	1		1,575.00	160.00
至德民教館	至德東門外	歐陽壯黃	設館長一人助理員一人分教導閱覽健康三部各部主任由館長兼任	同上	3		1,080.00	90.00
桐城流動施教團		分教導宣傳組織訓練四部	辦理左列四部事宜 所屬各項事宜
廬江流動施教團		同上	同上
太湖流動施教團		同上	同上
潛山流動施教團		同上	同上
毫縣流動施教團		黃金堂	分教導宣傳兩部	辦理左列兩部事宜 所屬各項事宜
盱眙流動施教團		洪政齋	同上	同上
泗縣流動施教團		程慶綿	分教導宣傳組訓三部	辦理左列三部事宜 所屬各項事宜
嘉山流動施教團		王煥	同上	同上
廣德流動施教團		分教導宣傳兩部	辦理左列兩部事宜 所屬各項事宜
貴池流動施教團		尹成憲	同上	同上

安徽省各縣社教機關分佈圖

(二十八年度)

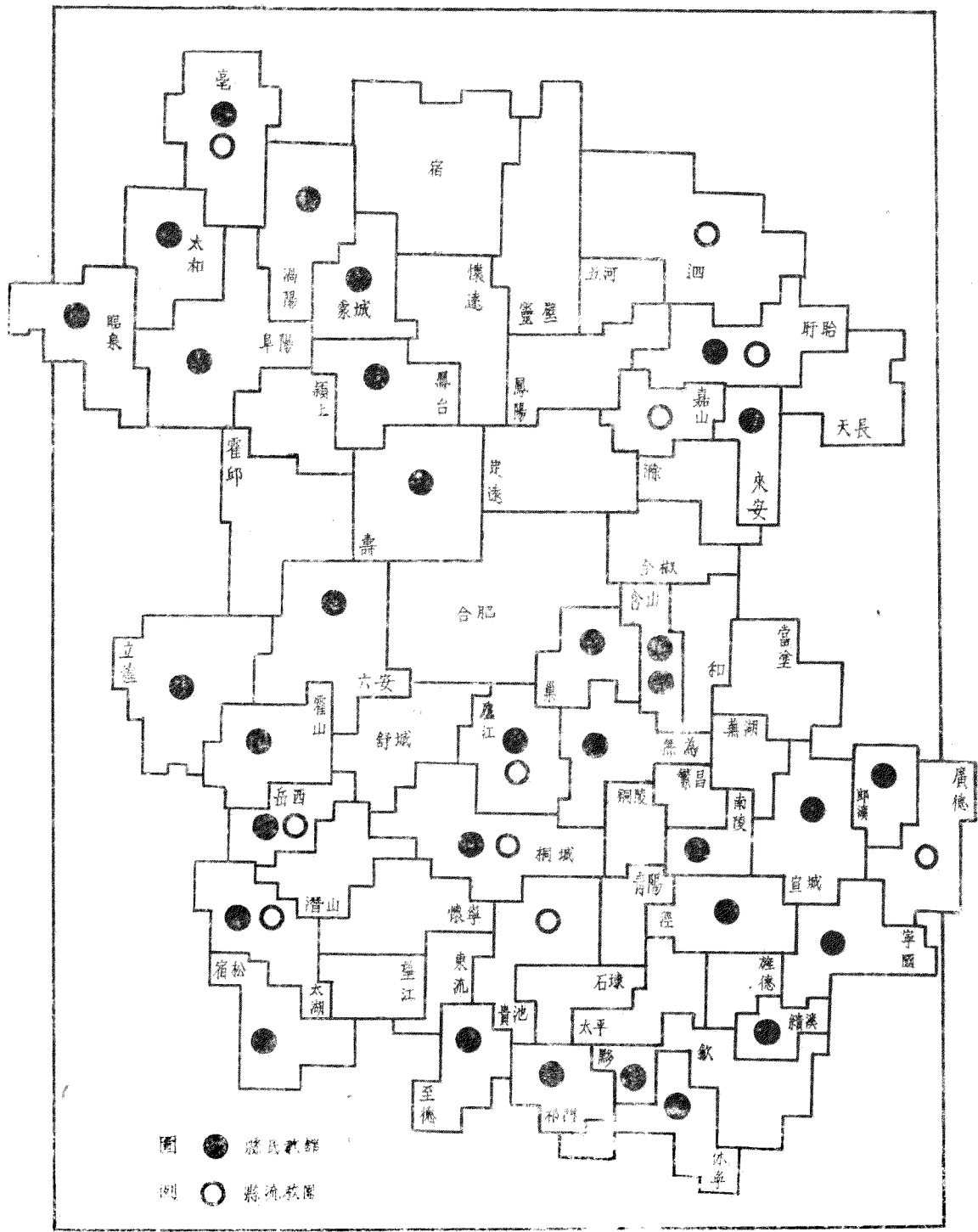

安徽省五年來特種教育比較表

年 別	校 數	年 級 數	學 生 人 數			每 月 經 費 (元)	
			兒 童	成 人	婦 女	經 常 費	學 品 用 費
總 計	602	1,562	41,094	25,795	10,862	24,136	2,413
二 十 四 年 度	110	291	8,903	5,263	743	4,400	440
二 十 五 年 度	110	294	7,714	4,395	1,028	4,560	456
二 十 六 年 度	120	308	8,023	3,920	1,327	4,800	480
二 十 七 年 度	126	327	7,716	4,159	1,939	5,040	504
二 十 八 年 度	132	332	8,382	6,070	2,667	5,308	533

安徽省中山民校概況表 二十八年度

校 別	校 址	級 數	共 計	學 生 人 數			共 計	每 月 經 費	
				兒 童	成 人	婦 女		經 常 費	學 用 品 費
總 計		332	17119	8382	6070	2667	5811	5308	533
桐 城 第 一 中 山 民 校	三 里 鋪	2	130	79	51		44	40	4
桐 城 第 二 中 山 民 校	錢 家 橋	3	191	108	41	42	58	54	4
桐 城 第 三 中 山 民 校	楊 樹 高	2	162	131	31		44	40	4
桐 城 第 四 中 山 民 校	會 官	3	184	114	42	28	63	51	9
桐 城 第 五 中 山 民 校	官 埠 橋	2	107	58	49		41	40	4
懷 甯 第 一 中 山 民 校	拱 照 鎮	3	132	65	35	32	44	40	4
懷 甯 第 二 中 山 民 校	牽 莊 鄉	3	119	45	42	32	44	40	4
懷 甯 第 三 中 山 民 校	江 鎮	2	99	51	48		44	40	4
懷 甯 第 四 中 山 民 校	大 雄 山	3	171	47	39	31	44	40	4
無 為 第 一 中 山 民 校	牛 埠 鎮	3	110	42	31	37	44	40	4
無 為 第 二 中 山 民 校	襄 安 鎮	2	123	68	35		44	40	4
無 為 第 三 中 山 民 校	開 城 橋	3	170	85	47	38	44	40	4
廬 江 第 一 中 山 民 校	北 關	3	156	68	52	36	44	40	4
廬 江 第 二 中 山 民 校	黃 屯	2	104	56	48		44	40	4
太 湖 第 一 中 山 民 校	金 谷 嶺	3	136	64	43	29	44	40	4
太 湖 第 二 中 山 民 校	茗 北 鄉	3	143	51	45	47	44	40	4
太 湖 第 三 中 山 民 校	雲 漢 鄉	2	73	32	41		41	40	4
宿 松 第 一 中 山 民 校	五 行 廠	2	95	53	42		44	40	4

安徽省中山民校概況表(續一)

校 別	校 址	學 級 數	共 計	學 生 人 數			共 計	每 月 經 費	
				兒 童	成 人	婦 女		經 常 費	學 用 品 費
宿松第二中山民校	謝風河	2	93	52	41		44	40	4
潛山第一中山民校	王家河	3	287	118	103	66	44	40	4
潛山第二中山民校	葉家唐	2	98	48	50		44	40	4
潛山第三中山民校	皇六墩	3	103	46	33	24	44	40	4
望江第一中山民校	襄法鄉	3	165	75	47	43	44	40	4
望江第二中山民校	高士嶺	3	119	45	44	30	44	40	4
合肥第一中山民校	南分路口	2	110	62	48		44	40	4
合肥第二中山民校	孫家集	3	126	56	42	28	44	40	4
合肥第三中山民校	高廟鄉	2	108	45	63		44	40	4
壽縣第一中山民校	楊村集	2	86	52	34		44	40	4
壽縣第二中山民校	曹家港	2	88	50	38		44	40	4
壽縣第三中山民校	車王集	2	91	56	35		44	40	4
安徽實殿中山民校	方橋	3	120	56	42	22	44	40	4
阜陽第一中山民校	驢外	2	95	54	41		44	40	4
阜陽第二中山民校	老莊鎮	3	115	60	39	25	44	40	4
宿縣第一中山民校	白沙	3	107	51	31	25	44	40	4
宿縣第二中山民校	白柳	3	138	63	23	34	44	40	4
宿縣第三中山民校	牛圩	2	114	78	36		44	40	4
亳縣第一中山民校	雙溝	3	124	63	39	26	44	40	4

安徽省中山民校概況表(續二)

校 別	校 址	學 級 數	共 計	學 生 人 數			共 計	每 月 經 費	
				兒 童	成 人	婦 女		經 常 費	學 用 品 費
壽縣第三中山民校	城父鎮	2	94	53	41		44	40	4
太和第一中山民校	舊縣集	2	102	64	38		44	40	4
太和第二中山民校	界首鎮	3	153	74	43	36	44	40	4
渦陽第一中山民校	馬套樓	3	135	48	44	43	44	40	4
渦陽第二中山民校	潘莊	3	159	85	46	28	44	40	4
渦陽第三中山民校	秦寨	2	107	71	36		44	40	4
蒙城第一中山民校	高隍鎮	3	164	68	60	36	44	40	4
蒙城第二中山民校	小澗集	2	78	56		22	44	40	4
懷遠第一中山民校	龍亢	2	100	56	44		44	40	4
懷遠第二中山民校	胡鐘寺	3	180	91	52	37	44	40	4
鳳台第一中山民校	王姚鄉	2	83	45	38		44	40	4
鳳台第二中山民校	歐石口	3	81	38	29	14	44	40	4
鳳台第三中山民校	魯孔鄉	2	120	79	51		44	40	4
天長第一中山民校	汶湖鎮	2	100	54	46		44	40	4
天長第二中山民校	尉城鎮	3	133	43	56	34	44	40	4
來安第一中山民校	王泰鄉	2	83	45	38		44	40	4
來安第二中山民校	水口鎮	2	92	52	40		44	40	4
全椒第一中山民校	周家	3	100	39	36	25	44	40	4
全椒第二中山民校	章	3	147	52	52	43	44	40	4

安徽省中山民校概況表(續三)

校 別	校 址	學 級 數	共 計	學 生 人 數			共 計	每 月 經 費	
				兒 童	成 人	婦 女		經 常 費	學 用 品 費
源 縣 第 一 中 山 民 校	花 山 汪 營	2	115	60	55		44	40	4
源 縣 第 二 中 山 民 校	施 家 鋪	2	95	52	43		44	40	4
和 縣 第 一 中 山 民 校	陵 鋪 鎮	3	129	46	52	31	44	40	4
和 縣 第 二 中 山 民 校	南 義 鎮	3	121	48	47	26	44	40	4
定 遠 第 一 中 山 民 校	吳 家 圩	2	94	62	32		44	40	4
定 遠 第 二 中 山 民 校	陳 家 集	2	91	51	40		44	40	4
鳳 陽 第 一 中 山 民 校	接 待 寺	3	123	61	37	25	44	40	4
鳳 陽 第 二 中 山 民 校	楊 家 莊	3	136	71	42	23	44	40	4
巢 縣 第 一 中 山 民 校	福 泉 鎮	3	179	75	63	41	44	40	4
巢 縣 第 二 中 山 民 校	散 兵 鎮	3	122	48	37	37	44	40	4
巢 縣 第 三 中 山 民 校	九 泰 鄉	3	112	43	45	24	44	40	4
含 山 第 一 中 山 民 校	青 溪 鎮	3	157	64	52	41	44	40	4
含 山 第 二 中 山 民 校	南 嶺 鎮	3	147	51	68	28	44	40	4
涇 縣 第 一 中 山 民 校	柳 橋 鎮	2	121	81	40		44	40	4
涇 縣 第 二 中 山 民 校	太 康 鎮	2	101	64	37		44	40	4
宣 城 第 一 中 山 民 校	油 榨 湖	2	127	63	64		44	40	4
宣 城 第 二 中 山 民 校	察 佛 寺	2	87	49	38		44	40	4
宣 城 第 三 中 山 民 校	孫 埠 鎮	3	133	58	49	26	44	40	4
宣 城 第 四 中 山 民 校	北 門 外 天 井	3	138	74	38	26	44	40	4

安徽省中山民校概況表(續四)

校 別	校 址	學 級 數	共 計	學 生 人 數			共 計	每 月 經 費	
				兒 童	成 人	婦 女		經 常 費	學 用 品 費
蕪湖第一中山民校	朱家墩	2	84	59	25		44	40	4
蕪湖第二中山民校	馬驢嶺村	2	99	45	54		44	40	4
廣德第一中山民校	陳村	3	143	64	48	31	44	40	4
廣德第二中山民校	楊源	3	160	70	65	25	44	40	4
當塗第一中山民校	湖楊鄉	2	108	65	43		44	40	4
當塗第二中山民校	五區唐溝	3	114	53	37	24	44	40	4
南陵第一中山民校	五區了山	3	144	56	41	47	44	40	4
南陵第二中山民校	馬頭村	3	142	64	52	26	44	40	4
甯國第一中山民校	下溪鄉	3	179	73	70	36	44	40	4
甯國第二中山民校	楊家村	3	153	55	50	48	44	40	4
甯國第三中山民校	石口鎮	3	132	65	31	36	44	40	4
郎溪第一中山民校	南門村	3	168	77	52	39	44	40	4
郎溪第二中山民校	淮山	3	140	80	32	28	44	40	4
繁昌第一中山民校	八分村	3	103	41	38	24	44	40	4
繁昌第二中山民校	三區慶亭	2	103	58	45		44	40	4
休甯第一中山民校	梅溪	3	224	143	56	25	44	40	4
休甯第二中山民校	桃林	3	187	81	70	36	44	40	4
休甯第三中山民校	潛田嶺	3	164	88	55	21	44	40	4
休甯第四中山民校	璋鼎	3	134	53	40	41	44	40	4

安徽省中山民校概況表(續五)

校 別	校 址	學 級 數	共 計	學 生 人 數			共 計	每 月 經 費	
				兒 童	成 人	婦 女		經 常 費	學 用 品 費
休甯第五中山民校	山 行	3	172	64	52	56	44	40	4
休甯第六中山民校	大 脚 嶺	2	141	73	68		44	40	4
歙縣第一中山民校	沙 源 鄉	3	192	93	65	34	44	40	4
歙縣第二中山民校	石 門	3	102	54	48		44	40	4
歙縣第三中山民校	黃 尖	3	190	89	60	41	44	40	4
祁門第一中山民校	塔 坊	2	147	77	70		44	40	4
祁門第二中山民校	貴 溪	2	151	86	65		44	40	4
祁門第三中山民校	瀝 口	2	99	53	46		44	40	4
黟縣第一中山民校	瀉 亭	2	125	65	60		44	40	4
黟縣第二中山民校	下 梓 坑	2	156	48	65	43	44	40	4
涉縣第三中山民校	碧 山	3	145	80	65		44	40	4
績溪第一中山民校	長 安 鎮	3	125	54	40	31	44	40	4
績溪第二中山民校	柳 溪	3	171	78	50	43	44	40	4
績溪第三中山民校	十五都上村鎮	3	161	88	65	28	44	40	4
旌德第一中山民校	白 沙 村	2	115	65	50		44	40	4
旌德第二中山民校	冕 陽 村	2	88	48	40		44	40	4
旌德第三中山民校	月 村	2	128	62	30	36	44	40	4
旌德第四中山民校	下 洋	3	148	65	45	38	44	40	4
旌德第五中山民校	高 甲 地	3	133	63	65		44	40	4

安徽省中山民校概況表(續六)

校 別	校 址	學 級 數	共 計	學 生 人 數			共 計	每 月 經 費	
				兒 童	成 人	婦 女		經 常 費	學 用 品 費
貴池第一中山民校	高 垸 鎮	2	115	64	51		44	40	4
貴池第二中山民校	義 興 廟	2	158	86		72	44	40	4
至德第一中山民校	栗 埠 口	3	129	48	30	51	44	40	4
至德第二中山民校	高 友 山	3	133	58	39	36	44	40	4
至德第三中山民校	黎 嶺 街	3	146	67	48	31	44	40	4
太平第一中山民校	高 嶺 街	3	164	83	60	21	44	40	4
太平第二中山民校	柯 村	3	141	64	52	25	44	40	4
太平第三中山民校	李 村	3	147	52	65	30	44	40	4
東流第一中山民校	香 崇 鎮	3	142	67	50	25	44	40	4
東流第二中山民校	葛 橋 鎮	3	149	73	38	35	44	40	4
東流第三中山民校	楊 湖 鎮	3	161	64	51	46	44	40	4
東流第四中山民校	八甲里吳村	3	120	55	40	25	44	40	4
石埭第一中山民校	余 溪	2	105	56	49		44	40	4
石埭第二中山民校	高 羅 鄉	2	132	58	64		44	40	4
石埭第三中山民校	八 都 鎮	3	148	74	42	32	44	40	4
青陽第一中山民校	木 牛 潭	3	146	63	48	35	44	40	4
青陽第二中山民校	觀 前	3	150	58	50	42	44	40	4
涇陵第一中山民校	浮 家 洲	2	80	46	34		44	40	4
涇陵第二中山民校	顧 安 鎮	2	86	45	41		44	40	4

安徽省中山民衆學校分佈圖

(二十八年度)

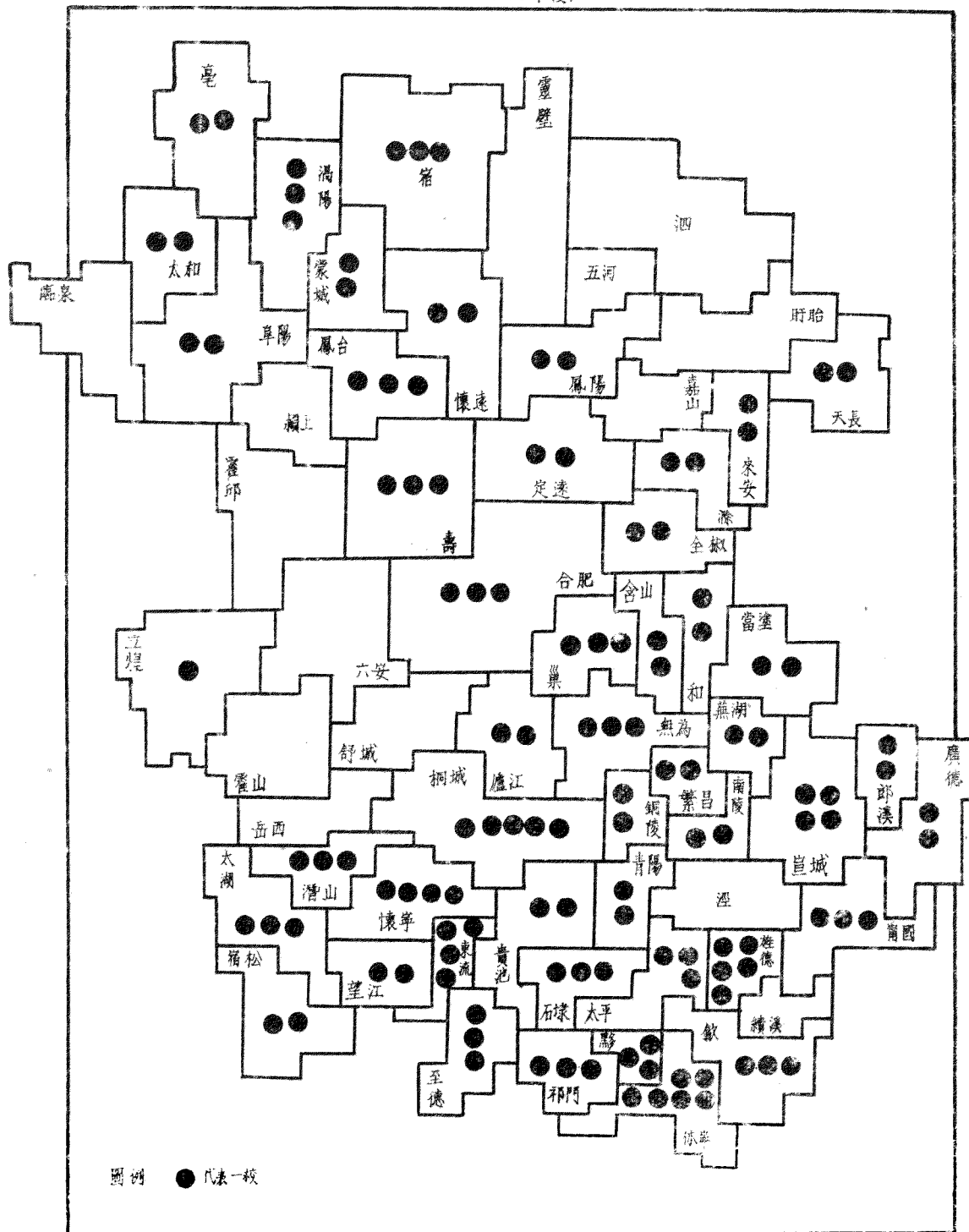

建設

安徽省淮城工振委員會管理費支出表

項 別 月	合 計	管 理 費					預 備 費				
		計	薪 俸	伙 津 食 貼	工 餉	辦 公 費	計	員 工 勤 出 費	辦 公 費	旅 費	專 案 費 用
計	19,528.74	12,335.75	8,473.44	832.64	2,036.88	992.79	7,192.99	3,873.43	1,167.62	698.81	1,453.13
廿八年五月	1,763.31	731.72	702.72		29.00		1,031.59	33.63	11.42		986.54
六月	1,681.18	1,009.80	855.00		154.80		671.38	358.80	132.00	180.58	
七月	1,611.46	898.28	705.93		192.32		713.18	503.99	209.19		
八月	2,327.56	1,216.21	791.93		244.71	179.57	1,111.35	577.74	240.45	293.16	
九月	2,956.67	2,053.79	1,301.10	210.00	339.86	202.83	902.88	601.00	239.00	62.88	
十月	2,972.91	2,125.00	1,384.15	190.64	348.26	201.95	847.91	596.55	149.76	101.60	
十一月	2,885.71	2,156.12	1,357.50	216.00	358.40	204.22	749.59	609.00	80.00	60.59	
十二月	3,329.94	2,161.83	1,375.06	216.00	369.53	204.22	1,165.11	592.72	105.80		466.59

一、預備費內所列之辦公費係屬辦公人員辦公開支

二、專案用款之一項九八六·五元係開辦費用第二項四六六五九元係業務多項開支(一三五·五元)測量開支(一三七·六元)本會多季薪費(一九二九九元)

三、測量用費及本會委員巡查場工旅費等

安徽省淮域災情概況表 二十八年年度

縣	境	河系	受災原因	被災田畝	被災戶數	被災人數	房屋財產 損失數(元)	需賑人數	工賑	
									人數	工賑總數(元)
壽	計			21,780,000	182,590	3,569,000	256,190,970	6,791,000	4,655,742	619,000
鳳	台	淮	黃河決口暴漲	2,540,000	70,000	200,000	27,020,000	200,000	150,000	25,000
懷	縣	同	同上	870,000	348,000	32,000,000	3,480,000	215,667	70,000
靈	縣	同	同上	550,000	5,200	100,000	7,400,000	100,000	10,000	62,000
阜	縣	淮	同上	1,790,000	180,000	18,808,000	180,000	465,000	140,000
臨	縣	同	同上	4,740,000	100,190	653,000	50,100,000	653,000	2,905,051	150,000
太	縣	洪	同上	540,000	136,000	5,421,210	136,000	5,340	10,000
滿	縣	沙	同上	1,750,000	458,000	23,894,000	458,000	886,181	150,000
懷	縣	渦	同上	120,000	76,000	1,991,760	76,000	20,000	5,000
遠	縣	淮	同上	2,240,000	200,000	22,400,000	200,000
靈	縣	池	同上	2,500,000	200,000	23,000,000	200,000
毫	縣	濉	同上	160,000	13,000	1,850,000	13,000
定	縣	池	同上	300,000	70,000	2,000,000	70,000
懷	縣	淮	同上	2,150,000	200,000	21,500,000	200,000
五	縣	同	同上	70,000	120,000	700,000	120,000
泗	縣	同	同上	150,000	500,000	1,500,000	500,000
許	縣	同	同上	1,200,000	73,000	11,476,000	73,000	1,250
天	縣	同	同上	260,000	7,200	42,000	3,040,000	42,000	5,000
蒙	縣	濉		1,500	2,000

安徽省淮域各縣配發工款統計表 二十八年年度

項	縣別	總	壽	霍	阜	臨	太	淞	蒙	鳳	穎	舒	天
		計	縣	邱	陽	泉	和	陽	城	台	上	胎	長
配發款數	合計	34,250 元	25,000	29,000	74,000	5,000	70,000	5,000	2,000	70,000	60,000	1,250	5,000
	第一批	177,250 元	12,500	14,500	35,000	2,500	37,000	2,500		37,000	30,000	1,250	5,000
	第二批	169,000 元	12,500	14,500	39,000	2,500	33,000	2,500	2,000	33,000	30,000		
附註					振濟會另 借放急賑 一〇、〇〇〇元		振濟會另 借放急賑 一〇、〇〇〇元				振濟會另 借放急賑 一〇、〇〇〇元	該縣工程 特殊不能 原發五倍 借作急賑	該縣工程 特殊不能 原發五倍 借作急賑

安徽省淮域施工各縣二十八年度工振工程有效堤工統計表

項 別	有效堤段名稱	施 工 長 度 (公尺)	充 成 土 方 (公方)	受 益 田 畝 (畝)	估 計 受 益 價 值 (元)
總 計		936,171	10,750,435	4,092,724	26,933,062
阜 南 縣	臨城洪堤第一段	7,500	27,000	5,000	25,000
蒙 城 縣	淮堤 濟堤	36,680	184,763	165,000	495,000
阜 南 縣	潁河堤西北民檢洪淮堤蒙城 市堤東北民檢	430,804	4,210,399	284,500	2,560,630
蒙 城 縣	洪河左堤洪河右堤泥河堤拖 邊溝堤	93,000	705,758	174,000	2,610,000
蒙 城 縣	洪河右岸茨河左岸紅綠溝右 岸萬福溝右岸茨河右宋塘右 岸	131,670	230,000	1,195,224	9,002,432
蒙 城 縣	泥堤北岸	53,972	2,350,000	130,000	650,600
蒙 城 縣	袁劉集橫壩黃家上壩唐灣堰	50,362	277,419	639,000	6,590,000
蒙 城 縣	淮堤潁河新堤潁河老堤新堤 魏台湖堤工龍崗格堤高河格 堤	130,183	1,765,096	1,500,000	5,000,000

安徽省長江流域幹支各堤施工概況統計表

段名	項 別	完 土 方	成 數	說 明
總計		5,577,631	(公方)	
宿 望 堤 段	計	1,299,154		自二十八年秋季動工興修迄至二十八年底所完成之土方數 同 上
	宿 松 望 江	464,617		
桐 懷 堤 段	計	2,329,700		自二十八年秋季動工興修迄至二十八年底所完成之土方數 同 上
	桐 城 懷 甯	719,700		
東 繁 貴 堤 銅 段	計	516,338		二十八年度所完成之土方數 同 上 同 上
	貴 池	126,264		
	銅 陵	212,504		
廬 無 和 堤 段	計	1,036,722		二十八年度所完成之土方數 同 上 同 上
	廬 江	222,265		
	無 爲 和 縣	277,938		
宜 南 郎 堤 段	計	395,717		自二十八年秋季動工興修迄至二十八年底所完成之土方數 同 上
	宜 城	126,734		
	南 陵	268,933		

附註：東流郎溪境內施工情形均未據報。

安徽省遞步哨概況統計表二十八年度

總所		分所		哨站		直屬站		經費			路程		
								合計 (元)	辦公費	薪餉	各所站路 程總里數	各所站間距離	
職員數	哨兵數	所數	哨兵數	站數	哨兵數	站數	哨兵數					合計	最長
6	6	64	204	372	744	2	4	113,424	42,384	71,040	13,170	40	20

全年		遞		送		文		件	
總所		分所		哨站		直屬		站	
次數	文件數	次數	文件數	次數	文件數	次數	文件數	次數	文件數
720	213,501	61,080	506,880	267,804	1,168,120	1,446	3,104		

附註：經費一欄包括分所及各站經費

安徽省逐步实现公路网图

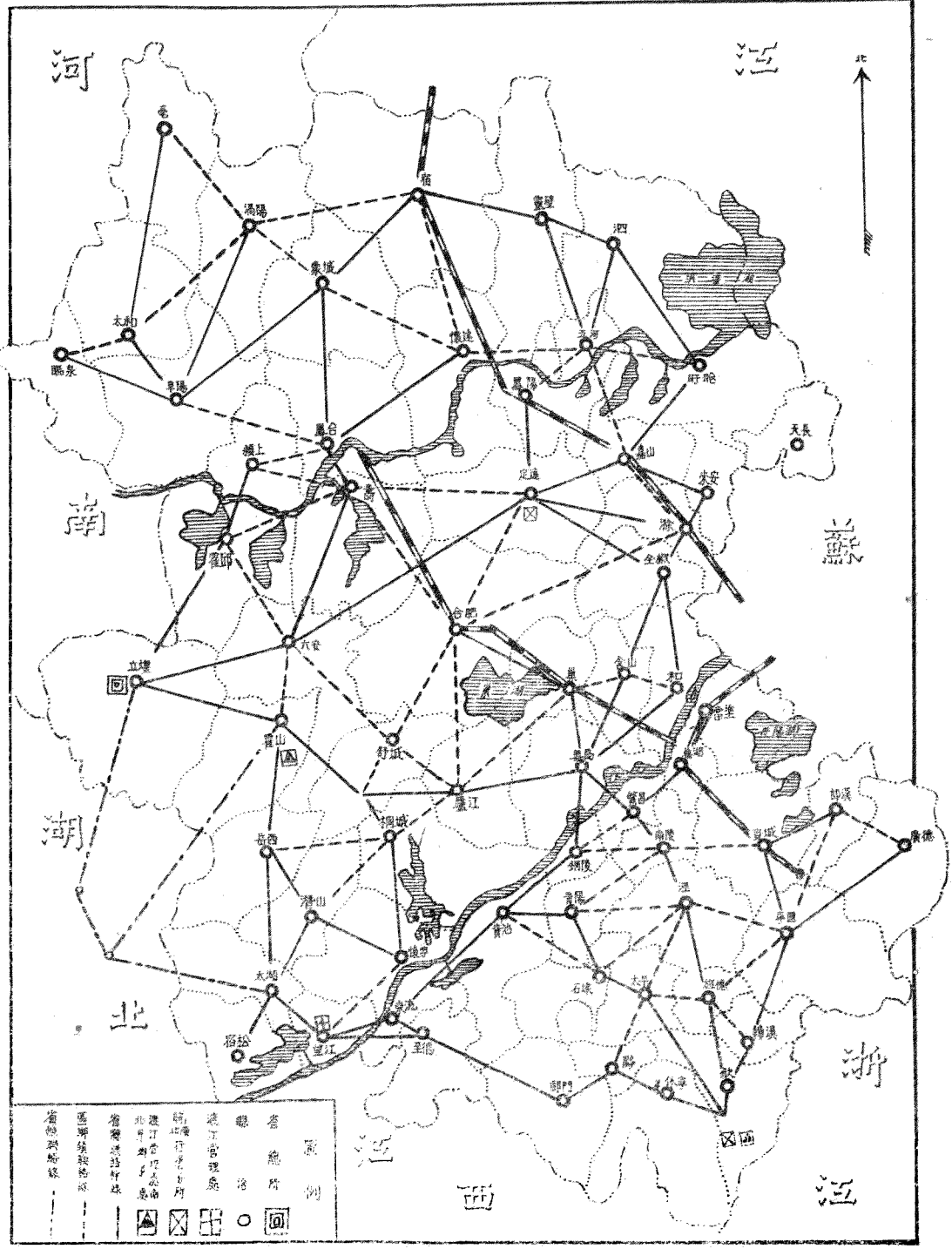

安徽省戰時各縣運輸站詳圖

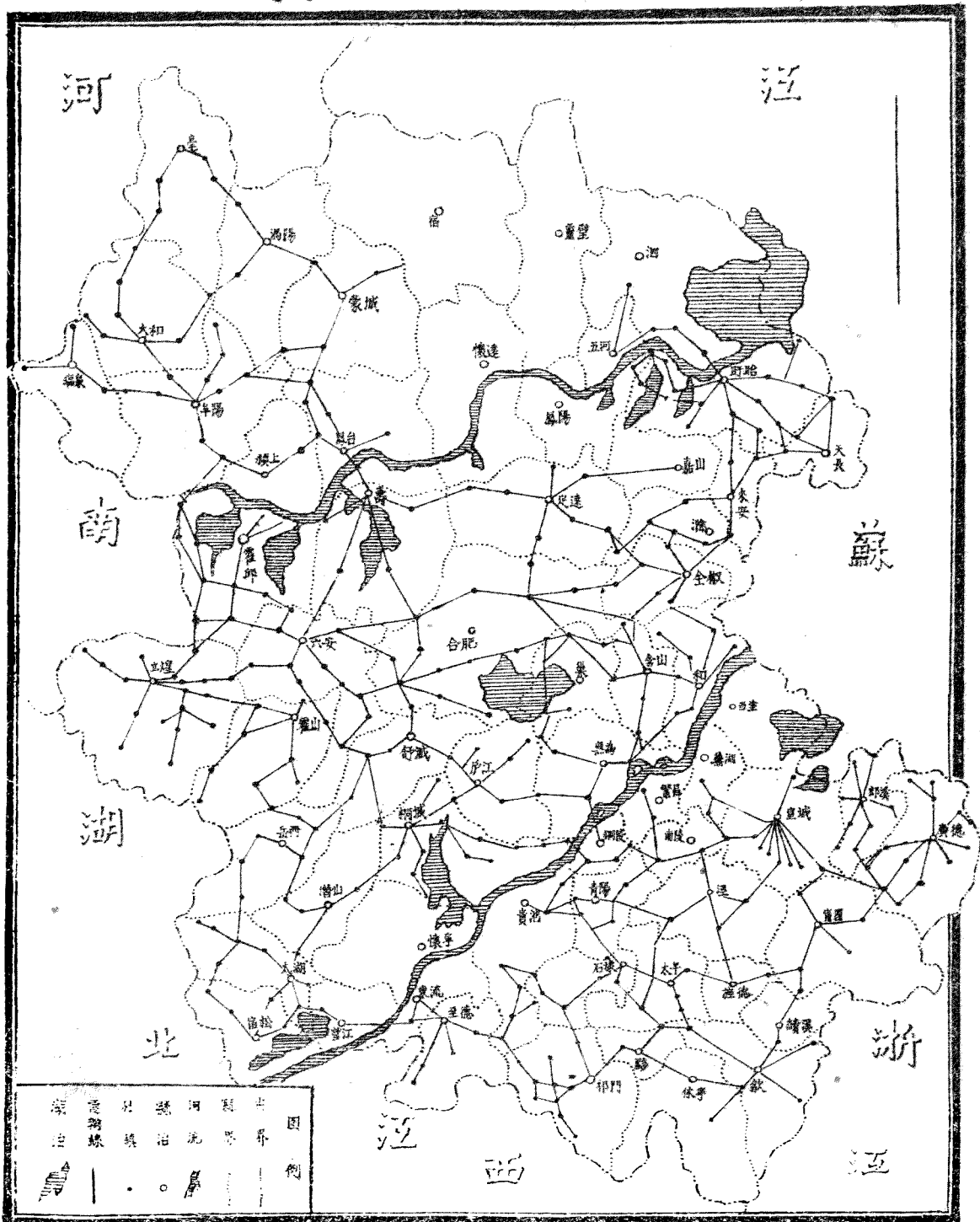

安徽省無線電台概況表二十八年年度

台名	地址	設立年月	電台概況						電台職工數		全年收發報件數及字數				全年經費 (元)
			呼號	波長	射程	電力	收報機式	發報機式	職員	工役	收報		發報		
											件數	字數	件數	字數	
省總台	立煌	廿七年十一月	XGF	47M—65M	2000 公里	100 瓦特	四管 同式	哈脫燕式 電路	16	16	6237	714,609	8494	965,213	217,92
省一台	立煌	二十七年五月	XWRA	46M—80M	1300	15	三管 同式	哈脫燕式	8	10	7318	924,216	7688	779,592	8,784
省二台	立煌	二十七年七月	XWRB	55M—62M	1000	5	同	上	5	4	6847	723,315	7254	693,247	5,568
省三台	立煌	二十三年六月	XWRC	55M—70M	1000	5	同	上	5	4	7423	707,634	3512	417,305	4,368
省四台	立煌	二十二年四月	XWRD	64M	1000	5	同	上	5	4	7612	813,125	9562	1,014,112	4,368
省五台	立煌	二十三年五月	XWRE	55M—70M	1000	5	同	上	5	4	7312	714,543	7815	833,442	4,368
省六台	立煌	二十四年三月	XWRF	68M—70M	1000	5	同	上	5	4	6271	521,049	5314	610,741	4,368
省七台	屯溪	二十五年八月	XWRG	65M	1000	5	同	上	5	4	5963	483,185	4792	410,543	4,368
省八台	屯溪	二十七年十月	XWRH	47M—68M	1200	15	同	上	7	8	8348	965,473	9416	1,051,032	5,364
省九台	屯溪	二十六年四月	XWRI	47M—64M	1000	5	同	上	5	4	7143	741,511	8625	823,419	4,368
省十台	屯溪	二十五年八月	XWRJ	64M	1000	5	同	上	5	4	7249	692,341	6943	712,884	4,368
省十一台	重慶	二十七年九月	XWRK	80M	2000	15	同	上	5	4	7394	784,156	7841	790,027	4,368
省十二台	立煌	廿八年十一月	XWRL	62M	1000	5	同	上	5	4	4767	42,903	4774	40,579	4,368

安徽省各縣無線電台概況統計表

台名	地址	設立年月	電台概況						電台職工數		全年經費
			呼號	波長	射程	電力	收報機式	發報機式	職員	工役	
桐城電台	桐城	二十三年五月	XTC	65M	1000 公里	5 瓦特	三管再生式	哈脫萊式	2	1	600
無爲電台	無爲	XWS	65M	1000	5	同上	同上	2	2	1560
廬江電台	廬江	XLK	65M	1000	5	同上	同上	3	2	1428
太湖電台	太湖	HTN	65M	1000	5	同上	同上	3	2	1560
宿松電台	宿松	XSG	65M	1000	5	同上	同上	2	1	600
潛山電台	潛山	XLG	58M	1000	5	同上	同上	2	1	900
望江電台	望江	XPL	62M	1000	5	同上	同上	2	1	1900
六安電台	六安	HLA	66M	1000	5	同上	同上	3	2	2040
合肥電台	合肥	XHF	65M	1000	5	同上	同上	2	2	1320
壽縣電台	壽縣	XJZ	64M	1000	5	同上	同上	2	2	1164
霍邱電台	霍邱	XHO	65M	1000	5	同上	同上	2	1	900
立煌電台	立煌	LHW	64M	1000	5	同上	同上	2	2	1560
舒城電台	舒城	XHK	65M	1000	5	同上	同上	2	1	900
霍山電台	霍山	XWN	65M	1000	5	同上	同上	2	1	840
岳西電台	岳西	XCG	64M	1000	5	同上	同上	2	1	600
阜陽電台	阜陽	XFY	66M	1000	5	同上	同上	2	2	1560
臨泉電台	臨泉	XLN	60M	1000	5	同上	同上	2	1	1140
亳縣電台	亳縣	XPC	57M	1000	5	同上	同上	2	2	1560
太和電台	太和	XTH	54M	1000	5	同上	同上	2	2	1560
渦陽電台	渦陽	XKY	52M	1000	5	同上	同上	2	1	840
蒙城電台	蒙城	XMC	62M	1000	5	同上	同上	2	1	720

安徽省各縣無線電台概況統計表 (續一)

台名	地址	設立年月	電台概況						電台職工數		全年經費 (元)
			呼號	波長	射程	電方	收報機式	發報機式	職員	工役	
鳳台電台	鳳台	二十三年五月	XKT	64M	1000 公里	5 瓦特	三管海軍式	哈脫萊式	1	1	876
穎上電台	穎上	XYS	60M	1000	5	同上	同上	1	1	660
盱眙電台	盱眙	XBO	65M	1000	5	同上	同上	1	1	
泗縣電台	泗縣	HSS	62M	1000	5	同上	同上	1	1	720
靈璧電台	靈璧	XNB	63M	1000	5	同上	同上	1		
天長電台	天長	XING	64M	1000	5	同上	同上	2	2	1560
來安電台	來安	XLA	66M	1000	5	同上	同上	1	1	
嘉山電台	嘉山	XCS	58M	1000	5	同上	同上	1	1	600
全椒電台	全椒	XCA	62M	1000	5	同上	同上	2	1	960
和縣電台	和縣	XOH	65M	1000	5	同上	同上	3	2	1560
定遠電台	定遠	XOL	65M	1000	5	同上	同上	2	1	1320
鳳陽電台	鳳陽	XFG	62M	1000	5	同上	同上	2	2	1560
巢縣電台	巢縣	XIJ2	60M	1000	5	同上	同上	2	1	840
含山電台	含山	XLC	57M	1000	5	同上	同上	2	1	960
涇縣電台	涇縣	XCY	68M	1000	5	同上	同上	2	1	480
宣城電台	宣城	XSC	65M	1000	5	同上	同上	2	2	1560
廣德電台	廣德	XIW5	58M	1000	5	同上	同上	2	2	1284
南陵電台	南陵	XNL	62M	1000	5	同上	同上	3	2	1560
甯國電台	甯國	XNK	65M	1000	5	同上	同上	2	1	720
郎溪電台	郎溪	XLS	58M	1000	5	同上	同上	2	2	1200
繁昌電台	繁昌	XNG	66M	1000	5	同上	同上	2	1	

安徽省各縣無線電台概況統計表（續二）

台名	地址	設立年月	電台概況						電台職工數		全年經費 (元)
			呼號	波長	射程	電力	收報機式	發報機式	職員	工役	
休甯電台	休甯	HSN	60M	1000 公里	5 瓦特	三管再生式	哈脫萊式	2	2	1560
歙縣電台	歙縣	XIM9	64M	1000	5	同上	同上	2	2	1560
祁門電台	祁門	XCM	54M	1000	5	同上	同上	2	1	600
黟縣電台	黟縣	HNS	70M	1000	5	同上	同上	1	1	360
績溪電台	績溪	XTS	68M	1000	5	同上	同上	2	1	600
旌德電台	旌德	XJD	62M	1000	5	同上	同上	2	1	904
貴池電台	貴池	XKG	56M	1000	5	同上	同上	1	1	720
至德電台	至德	XCD	66M	1000	5	同上	同上	1	1	360
太平電台	太平	XTF	49M	1000	5	同上	同上	1	1	600
東流電台	東流	XOC	60M	1000	5	同上	同上	2	1	
石埭電台	石埭	XLY	57M	1000	5	同上	同上	1	1	450
青陽電台	青陽	XMS	66M	1000	5	同上	同上	2	1	820
銅陵電台	銅陵	XIK4	68M	1000	5	同上	同上	2	1	

附註：懷甯宿縣懷遠五河灤縣蕪湖當塗等縣電台尚未恢復。

安徽省無線電台分佈圖

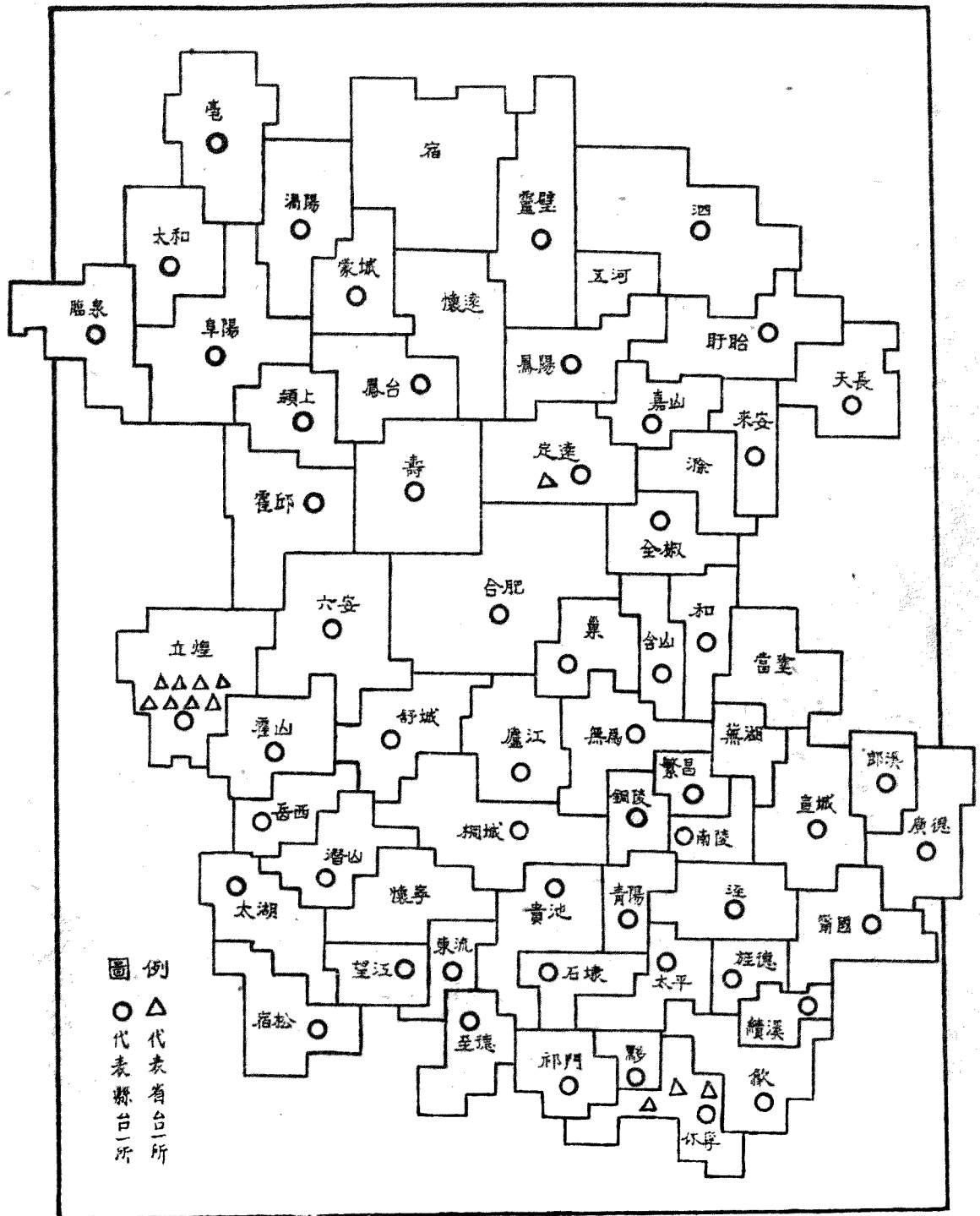

安徽省電話局概況統計表

總機		話機		線程里數	桿木株數	用 戶					
						容 量	座 數	種 類	架 數	共 計	官 廳
中 天 瑞 與 改 裝	175 門	18 座	中 天 瑞 與 等 種 類	187	1030	9000	110	80	14	16	2

安徽省各縣長途電話管理處概況統計表

縣別	設立年月	總機		話機		線程 里數	桿木 株數	用 戶 數
		容 量	座 數	種 類	架 數			
銅 城	15	3	西門子式 聯典式	24	375	3750	
懷 甯	10	1	同 上	5	120	1200	
無 爲	45	4	同 上	12	460	4600	
康 江		1	同 上	16	292	2920	
太 湖	二十年三月	20	3	同 上	20	428	4280	
宿 松	同 上			同 上	16	190	1900	
潛 山	二十年五月	30	3	同 上	20	300	3000	
望 江	二十四年六月			同 上	4	70	700	
六 安	二十二年二月	20	3	同 上	12	300	3000	
合 肥	5	1	同 上	4	79	790	
壽 縣	35	4	同 上	20	210	2100	
霍 邱	30	4	同 上	35	1082	10820	
立 煌	30	4	同 上	40	805	8050	
舒 城	二十五年五月	50	4	同 上	40	242	2420	
霍 山	二十四年八月	10	2	同 上	30	612	6120	
壽 西	20	1	同 上	10	260	2600	
阜 陽	十七年六月	105	10	同 上	77	1031	10310	...
宿 縣	
臨 泉	二十三年一月	30	5	同 上	58	613	6130	

安徽省各縣長途電話管理處概況統計表(續一)

縣別	設立年月	總機		話機		線程里數	桿木株數	用戶數
		容量	座數	種類	架數			
亳縣	二十年三月	25	2	西門子式 瑞典式	15	215	2150	
太和	十八年	30	3	同上	25	120	1200	
渦陽	十八年	90	8	同上	59	494	4940	
蒙城	十九年	40	2	同上	28	422	4220	
懷遠	
鳳台	20	1	同上	5	33	330	
穎上	二十四年七月	5	1	同上	12	212	2120	
盱胎	20	2	同上	7	90	900	
泗縣	20	5	同上	17	375	3750	
靈璧
天長	二十六年五月	60	2	同上	9	170	1700	6
來安	
嘉山	
五河	
全椒	3	50	500	
滁縣	
和縣	10	1	同上	4	60	600	
定遠
鳳陽	同上

安徽省各縣長途電話管理處概況統計表(續二)

縣別	設立年月	總機		話機		線程里數	桿木株數	用戶數
		容量	座數	種類	架數			
巢縣			西門子式 瑞典式	2	25	250	
含山	二十三年三月	10	1	同上	5	70	700	
涇縣	15	2	同上	18	266	2660	
宜城	二十四年九月	45	4	同上	19	350	3500	8
蕪湖	
廣德	二十五年四月	16	1	同上	9	90	900	...
當塗
南陵	30	3	同上	17	180	1800	...
甯國	40	3	同上	20	375	375	
郎溪	二十年八月	10	1	同上	5	90	900	
繁昌	10	1	同上	4	170	1700	
休甯	27	4	同上	22	356	3560	15
歙縣	二十三年一月	45	4	同上	16	240	2400	
祁門	35	4	同上	23	380	3800	
黟縣	二十一年五月	26	2	同上	14	317	3170	
績溪	二十三年九月	10	1	同上	14	150	1500	6
旌德	二十四年三月	10	1	同上	13	215	2150	
貴池	45	8	同上	20	440	4100	
至德	二十三年八月	10	1	同上	9	153	1500	

安徽省各縣長途電話管理處概況統計表(續三)

縣別	設立年月	總機		話機		總程里數	桿木株數	用戶數
		容量	座數	種類	架數			
太平	二二年十一月	50	5	西門子式 瑞典式	26	213	2130	2
東流	15	7	同上	8	90	900	
石埭	30	5	同上	18	506	5060	
青陽	55	6	同上	34	386	3860	
銅陵	

安徽省長途電話綫路圖

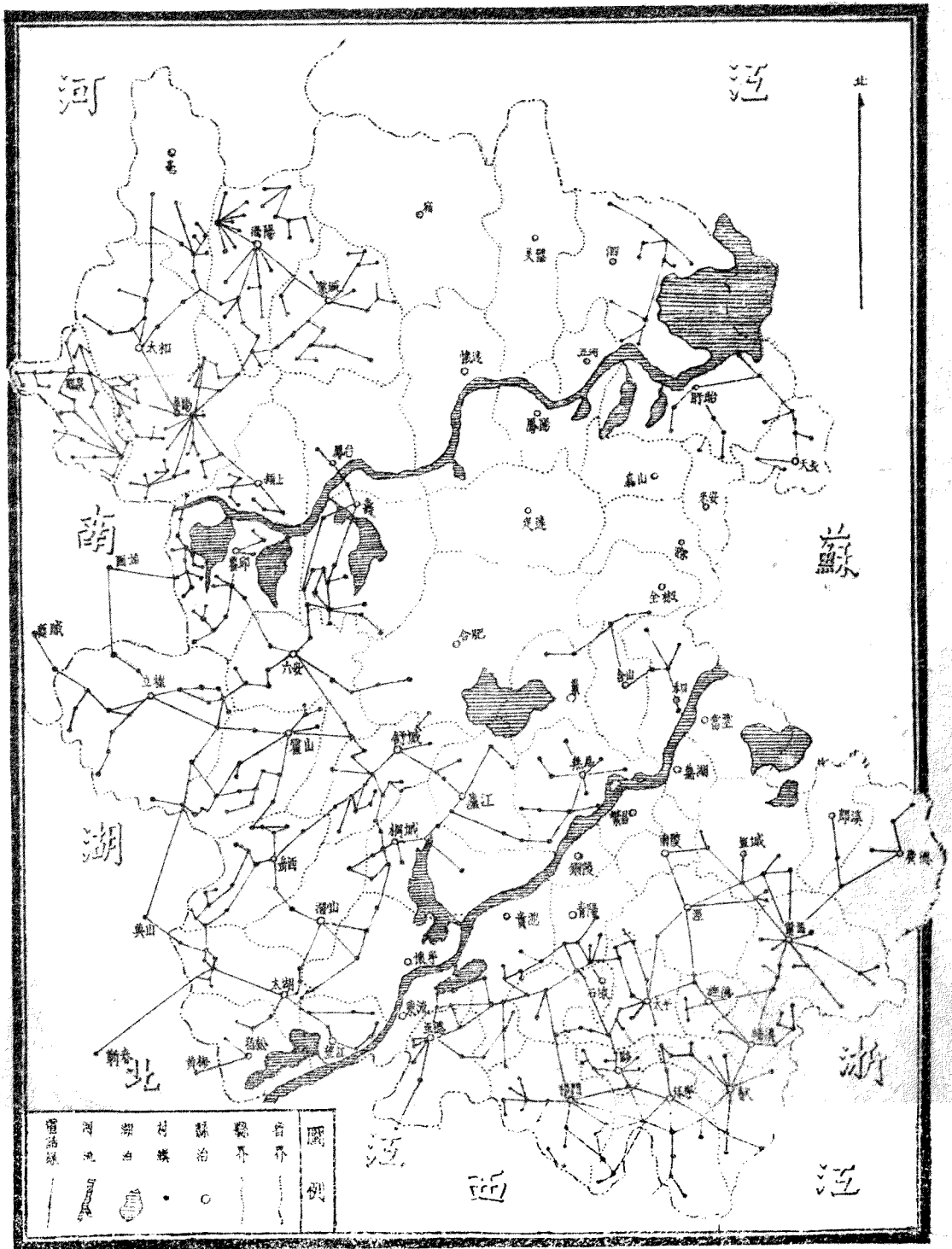

安徽省各縣工廠一覽表二十八年

縣名	工廠名稱	業別	資本額(元)			動力或作業機器		工人人數			全年使用原料			全年出品		
			獨資	合股	股份公司	種類	座數	計	男	女	種類	數量	總值(元)	品名	數量	總值(元)
無為廬江	中國肥皂廠	化學工業	肥皂	
	義興祥皮革工廠	製造業	3,000	6	6	3000元	洋皮	5000	
六安	區平民工廠	紡織業	110,515	木架	梳	30	60	30	30	花布	400担	33,600	
	皖西實業工廠	成衣業	4,000	50	45	36	9	棉紗	
	六安紡織工廠	紡織業	2,000	20	60	45	15	布	
舒城	梅河平民工廠	木漆業	800	27	27	木漆	
	舒河平民工廠	成衣業	7,180	32	88	72	16	花布	
立煌	臨埠華織工廠	染織業	10,000	30	80	66	14	布	
	三民軍服工廠	成衣業	5,000	10	50	50	布	
太平涇縣	平民工廠	紡織業	14,000	30	300	300	布	
	平民紡織廠	紡織業	1,000	1	布	
廣德	昇生麵片廠	糧食業	60	麵粉	
	華生麵片廠	同上	麵粉	
	皖南麵片廠	同上	麵粉	
廣德	公營榨油廠	製造業	各種油	

安徽省各縣工廠一覽表(續)

縣名	工廠名稱	業別	資本額			動力或作業機器		工人人數			全年使用原料			全年出品		
			獨資	合股	設分公司	種類	座架	計	男	女	種類	數量	總值	品名	數量	總值
宿 慶 休 甯	新生織襪廠	針織業	各式襪
	義興織襪廠	同上	同上
	漢興織襪廠	同上	同上
	大豐碾米廠	機製業	碾米
	永明工廠	化學工業	洋燭
	合大工廠	同上	3,000	洋燭
	第一縣民毛巾廠	紡織業	6,000	40	毛巾紗布
	第二縣民紡織廠	同上	土布
	聚文印刷廠	印刷業	2,000	印刷
	啓新工廠	化學工業	7,500	肥皂
怡昌工廠	同上	洋燭	
歙 縣 祁 門 黟 縣 績 溪 旌 德	歙縣土帽廠	編織業	軍用笠帽
	開源織布廠	紡織業	各色土布
	建國工廠	同上	2,000	花色土布
	開源製絲廠	同上	細絲
	旌德縣民工廠	同上	4,000	56	土布
旌德縣範機調校	同上	3,000	30	綢緞	
三溪肥皂廠	化學工業	肥皂	

安徽省各縣互嚴分佈圖

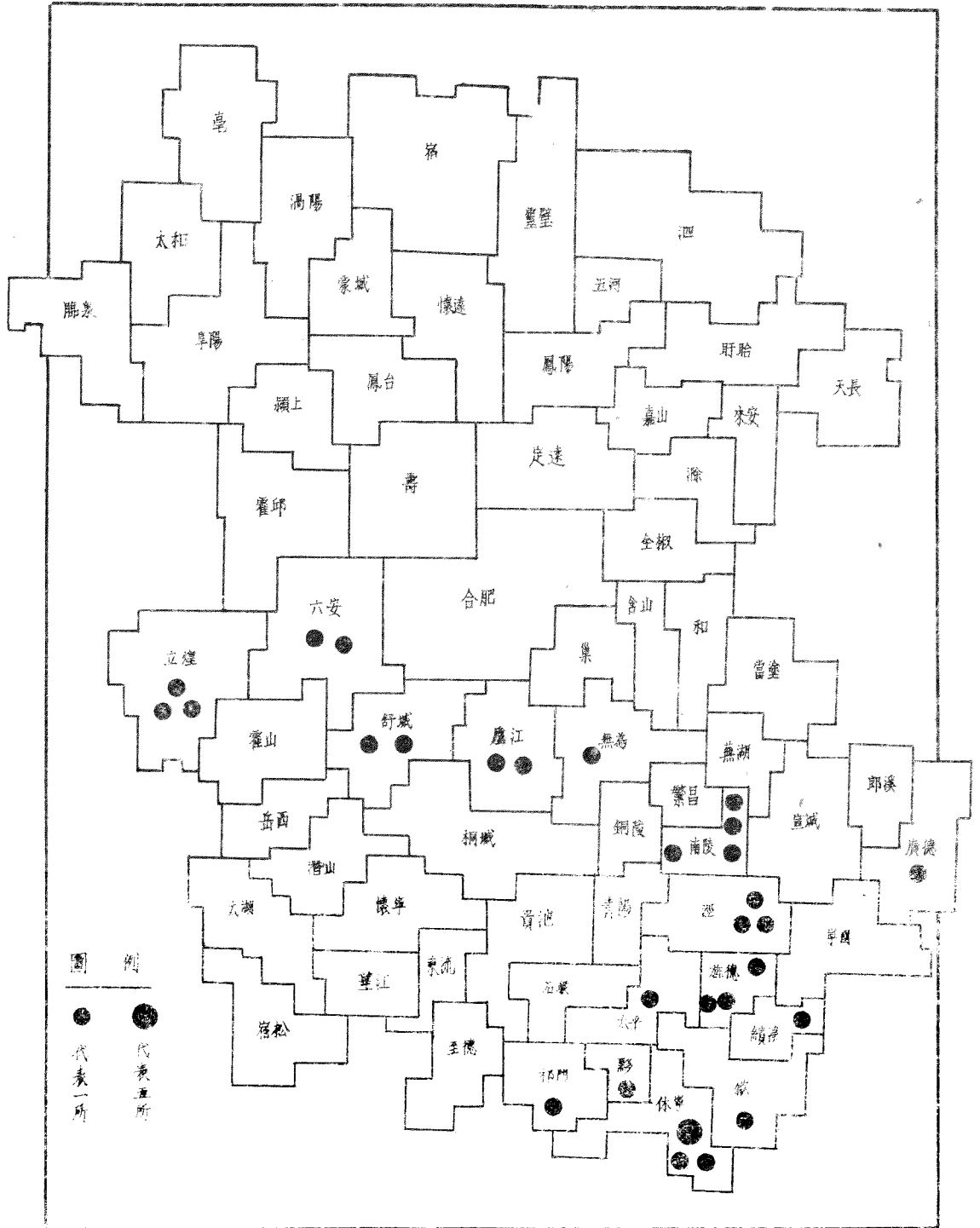

圖例

● 代表一所

●● 代表五所

安徽省大別山抗戰根據地各縣手工業統計表

項 別		全 年 產 量	總 值 (元)	生 產 家 數	產 地	運 銷 地 點
縣 名	款 項					
總 計			1,712,539			
桐城	秋 石	2,000市担	40,000	4	東門外	本省各地以及蕪川豫鄂蘇浙贛貴粵閩甯
	絲 聚	100担	4,000	5	裝 區	附近各地
	絲 棉	50担	10,000	30	孔 鎮	同 上
懷甯	上 布	131,290疋	112,589	87,754	東西兩鄉	同 上
	竹 笠	180,000頂	200,000	3,000	西鄉三堡	沿江各省及南洋羣島
	上 布	50,000疋	50,000	850	西 鄉	附近各地
壽江	魚 網	2,000具	4,600	東南北三鄉	同 上
	上 布	35,000疋	31,000	四鄉皆有	同 上
太安	草 鞋	82,345雙	843	1,288	同 上	同 上
	棉 紗	127,403斤	109,995	6,874	同 上	同 上
	上 布	212,118疋	219,817	2,496	同 上	同 上
松信	草 紙	270,000刀	15,000	吳家冲密家河長溪山	同 上
潛山	竹 篾	240,000束	300,000	4,000	南西兩鄉	沿江各省及南洋羣島
	皮 紙	1,000担	30,000	20	官莊清河港密家河	附近各地

安徽省大別山抗戰根據地各縣手工業統計表(續)

縣名	項 目 名 稱	全年產量	總 值 (元)	生產家數	產 地	運 銷 地 點
潛山	花 箋 紙	200,000刀	20,000	50	陳家嶺龍潭河江家河蔡沖水吼嶺白水湖	附近各地
	草 紙	200,000刀	20,000	50	同 上	同 上
繁江	土 布	55,935疋	55,935	3,729	各鄉村	同 上
六安	巾 傘	150,000把	30,000	10	城內外	壽縣阜陽泗上一帶
	土 布	200,000疋	200,000	42	同 上	同 上
立煌	皮 紙	120,000刀	16,000		毛坦廠	附近各地
	拾 運 紙	10,000刀	30,000	10	毛莊河	同 上
	皮 紙	20,000刀	9,000	59	史河東西兩岸	同 上
	茶 壺	200,000只	10,000	300	開順街蘇埠並洪爐	同 上
	油 漆 箱	1,000只	2,000		蘇埠	同 上
舒城	雨 傘	40,000把	10,000	36	四鄉皆有	同 上
	竹 筴	5,000束	12,000	11	城內	全縣各地
霍山	皮 紙	250,000刀	24,000	35	曉天鎮	附近各地
	皮 紙	160,000刀	48,000		塔皮嶺	同 上
岳西	皮 紙	132,000刀	44,000	40	來傍河和壽莊	同 上

安徽省大別山抗戰根據地各縣礦產統計表

縣名	項 別	出 產 地 點	備 註	
桐城 懷甯	石 煤	灰 礦	四鄉皆有 一、涿水鄉葉家冲大凸山集賢保(小童羅家大坦) 十里保 蔡家山大龍崗) 二、大豐鄉十橋深雷莊泉小山磨山保(何山江山) 三、北鄉雙城保劉家冲朱家山	
廬江 太湖 宿松	鐵 礦	南鄉大小礮山	全年產量約 20,000 担 全年產量約 2,600 担	
	煤 礦	一、縣北荆橋莊磨石嘴 二、縣東黃泥莊曹家箭樓 三、縣東黃泥莊仰天鍋 四、縣北馬灣莊簞子嶺 五、縣東北松塘莊鑿山 六、縣北黃山縣東繩子山及北區赤莊傅家嶺	均經先後試探煤苗甚旺 同 上 礦區面積約 340 畝曾由私人開採 經試探係煙煤 曾由大生煤礦公司探探礦區約 710.06 公畝 礦區面積約 1,214 公畝曾由私人開採	
望江	石 煤	灰 礦	長嶺鋪 北鄉泉塘寺二甲南山鵝公包等地	全年產量約 20,000 擔 礦區面積約 3,693 公畝曾由大生公司探探

原
书
缺
页

安徽省各縣糧食產量統計表

縣別	類別	合計	米	大麥	小麥	黃豆	菜豆	蠶豆	紅豆	高粱	芝麻	蒜	薯	薯	山芋
總計		104,638,230	32,622,155	8,416,867	25,163,921	7,635,476	1,506,746	1,657,518	449,787	8,662,761	1,772,767	1,892,050	1,600,893		13,307,306
桐城		1,395,538	1,033,000	71,000	234,000	7,000	12,000	7,000	5,200	900	678	21,000			1,760
懷甯		852,259	456,850	32,000	156,000	68,500	6,400	1,600	8,000	24,800	2,400	16,000	10,000		70,000
無爲		3,114,144	1,284,600	303,120	360,200	235,674	28,744	106,346	126,463	32,685	43,152	18,036	193,428		381,696
廬江		1,279,661	851,300	76,650	95,000	3,060	1,500	8,760			800	450	900		240,500
太湖		1,017,833	562,295	52,672	132,590	2,913	4,197	3,389			8,715	1,879	18,797		179,656
宿松		1,403,637	883,465	26,000	283,510	1,500	5,881			380	2,465	700	95,837		101,899
潛山		711,960	362,000	63,000	215,000	2,000	400			3,000	500	15,000	6,000		40,000
望江		591,257	353,000	38,000	43,000	1,212	6,042	5,619	136	630	3,392	21,024	4,120		114,450
六安		2,710,710	1,965,270	240,532	357,000	23,123	11,591	12,395	7,916	11,773	3,355	18,355	21,414		52,188
合肥		4,938,310	2,950,920	868,000	1,108,000	900	540	270	180		270		360		900
壽縣		4,089,105	1,487,232	724,080	1,560,420	28,692	23,450	9,071	15,030	48,880	2,200				190,000
霍邱		3,005,682	1,038,373	112,320	850,452	73,222	37,424	34,518	11,847	97,713	34,630	36,367	6,130		642,706
立煌		280,149	231,472	1,247	2,614							18,973			25,842
舒城		1,249,102	774,000	112,600	253,280	9,232									
霍山		641,999	340,400	27,300	80,600	8,000	3,500	9,600		32,000	2,000	7,500	25,000		50,000
岳西		516,530	280,000	90,900	100,000	880	500	500	500		500	40,000	700		3,000
阜陽		12,972,340	10,630	121,200	3,120,510	3,700,000		270,000		2,430,000	270,000		810,000		3,240,000
宿縣		5,406,923	79,324	390,170	2,370,060	856,537	201,636	248,396		815,130	190,059				255,870
臨泉		2,834,139		176,460	872,440	158,027	46,402	82,532	14,174	453,314	76,518		24,704		929,438
蒙縣		4,817,100	12,000	72,000	1,720,000	1,000,000	2,000	600		1,000,000	10,500				1,000,000

附註：本表材料係根據民國二十五年之調查。

安徽省各縣糧食產量統計表 (續一)

縣別	項別	合計	米	大麥	小麥	黃豆	菜豆	蠶豆	紅豆	高粱	芝麻	綠秈	蕎麥	山芋
太和	和	5,597,500		375,000	1,200,500	520,000	40,000	50,000		1,188,000	64,000			2,160,000
渦陽	陽	756,245		46,690	316,032	29,012	13,832	19,670		82,271	5,703	22,024		221,011
蒙城	城	1,053,999		201,300	499,790	70,030	18,930	15,000		135,090	5,000		40,000	78,000
懷遠	遠	1,388,283	100,674	517,420	508,275	109,451	33,783	38,827	16,516	143,735	78,052		11,058	37,192
穎上	上	2,166,741	149,031	562,500	633,210	270,000	80,000	240,000		60,000	22,000			150,000
舒城	城	1,088,777		330,240	513,960	74,547	730	14,000	140	122,830	130			3,100
舒縣	縣	2,089,671	520,910	103,210	530,400	114,516	131,202	98,757	152,685	163,741	58,250		80,100	139,500
泗縣	縣	4,156,335	134,520	235,300	1,173,203	140,611	324,028	75,607	30,242	933,096	362,912	302,912	22,922	765,970
靈璧	璧	1,240,136	7,550	160,720	174,750	23,171	37,757			151,028	37,757	25,171		629,282
天長	長	522,840	224,300	28,490	75,850	80,000	4,000	800	400	9,000	8,000	2,000		90,000
來安	安	441,182	192,532	54,200	63,650	9,000	18,000	9,000	2,700	45,900	1,800		900	45,000
嘉山	山	646,426	87,890	81,315	126,462	9,129	6,719	3,693	5,248	2,535	315,742	3,246	3,000	2,103
五河	河	1,188,444	28,402	70,200	378,430	277,200	110,880	164,320		55,440	2,772			100,800
全椒	椒	859,147	409,500	120,408	164,000	6,970	3,060	22,800	5,949	10,250	6,732	60,450	1,037	48,000
滁縣	縣	1,584,533	583,072	102,190	364,298	33,400	39,350	27,980	17,604	39,352	17,489	356,423		2,775
和縣	縣	2,198,744	1,271,790	201,250	359,540	232,256	31,222	15,823			23,142		33,907	55,714
定遠	遠	2,921,865	558,761	235,928	598,724	21,332	84,720	4,714	1,121	451,040	54,125			911,400
鳳陽	陽	1,733,650	283,500	180,350	840,200	120,000	80,000	24,000	6,000	24,000	15,000	4,000	6,000	150,000
巢縣	縣	1,153,035	730,000	95,400	120,635			6,000				100,000	1,000	50,000
含山	山	1,372,347	825,359	205,700	335,114	1,718	1,257	1,142	259		333		563	647
涇縣	縣	554,790	357,100	30,050	42,300	58,500	800	750		300	210	750	32,000	32,000

安徽省各縣糧食產量統計表 (續二)

縣別	合計	米	大麥	小麥	黃豆	菜豆	綠豆	紅豆	高粱	芝麻	秫秫	薯類	其他
宣城	3,976,223	2,748,900	16,435	531,230	11,712	11,082					624,972	1,392	30,500
蕪湖	732,822	494,620	101,200	135,610	1,392								
廣德	944,010	687,580	18,200	200,830	2,400	4,500	4,500			1,000			25,000
當塗	1,751,500	1,260,900	220,600	270,000									
南陵	2,223,520	1,426,500	442,300	320,600	11,517	5,675	4,132	7,420	435	204		2,105	2,632
南陵	585,821	423,830	25,500	26,180	2,900	4,254	7,638	5,919	15,819	789	4,779	37,472	30,741
郎溪	837,480	691,250	25,380	120,850									
繁昌	671,363	517,700	41,200	100,800	5,135	280					608	340	5,250
休甯	655,105	423,585	20,000	50,000	4,300	900	1,300		3,320	400	140,000	100	2,200
歙縣	780,281	421,560	35,000	42,300	270,000	450	81		2,700	2,700			5,400
祁門	157,438	95,364	12,500	45,000	4,500	10	18			18		8	20
黟縣	102,800	91,700	1,800	3,500	350	250			1,000		200		4,000
績溪	102,294	93,452	2,100	2,800	720	27	90		90	720		45	2,250
旌德	180,000	180,000											
黃池	409,364	283,412	12,620	55,320	9,080	9,291	1,001	5,097	3,157	4,160	13,628	5,054	7,544
至德	189,590	157,000	13,420	15,300	1,350	720	180			540		180	900
太平	226,170	192,500	180	29,800	1,800	270	180	450	180	270		180	360
東流	429,195	291,000	17,020	56,700	30,875	6,250	2,340		300	3,800	450	1,260	19,200
石埭	114,948	49,400	19,050	22,500	6,570	2,320	864	600		260	1,800	324	2,260
青陽	279,009	207,300	20,450	32,000	5,000	1,250	400	300	300	3,000	3,000		6,000
銅陵	337,200	213,500	35,000	48,600	23,500	7,500	3,200	1,700		1,500	1,400	800	500

安徽省各縣糧食消費量統計表

縣別	項別	合計	米	大麥	小麥	黃豆	菜豆	紅豆	高粱	芝麻	蕎麥	綠豆	豌豆	山芋
總計		78,453,379	33,016,047	5,402,126	23,293,093	3,481,469	938,341	368,073	4,798,376	636,714	540,051	889,694	915,577	4,233,818
桐城		3,002,144	2,740,000	30,594	129,882	53,130	12,000	7,000	900	678		21,000	5,209	1,760
懷甯		2,534,160	2,216,000	24,000	131,800	6,800	5,800	5,400	33,100	21,060	8,200	12,100	1,400	68,500
無爲		3,982,482	2,112,537	607,132	214,165	178,458	27,303	102,186	27,820	40,922	17,858	179,425	93,844	377,832
廬江		1,415,630	823,450	126,900	182,490	6,875	22,255	1,000		875		705	8,515	241,750
太湖		780,494	436,348	144,913	21,632	2,867	3,795			8,313	17,197	1,770	3,293	140,366
宿松		1,475,518	820,211	213,440	230,526	2,826	5,668		391	7,385	91,337	836		101,898
潛山		566,900	350,000	40,000	110,000	2,000	400		3,000	500	6,000	15,000		40,000
望江		1,043,762	628,885	86,234	89,070	5,579	40,570	223	598	18,844	34,271	2,566	25,034	120,888
六安		2,121,167	1,738,435	110,770	108,005	23,123	11,591	7,916	11,773	8,353	18,555	21,414	12,395	31,837
合肥		2,661,992	2,611,292	110,000	155,000	2,000	1,000	200		890	400		300	1,000
壽縣		2,973,358	491,156	178,833	924,754	719,951	78,983	32,495	329,417	24,187	48,111	37,732	9,596	96,873
霍邱		3,207,153	209,830	420,218	1,579,420	73,222	37,424	17,847	97,743	34,680	6,129	36,366	51,518	642,706
立煌		718,641	624,326	1,000	88,410	814	204			301		1,221		2,365
舒城		1,199,547	976,784	44,732	161,239	6,089	387	231	288	234	276		237	
霍山		612,800	238,000	40,000	150,000	5,300	5,400		42,000	1,900	2,500	7,500	10,200	50,000
岳西		636,360	399,730	90,000	100,000	880	500	500		500	700	40,000	500	3,000
阜陽		3,524,550	95,250		2,560,000	400,000			270,000	20,000	98,300		25,000	56,000
宿縣		3,859,407	6,323	390,172	1,479,615	382,212	214,604		815,130	95,925	10,430	76,602	132,521	255,870
臨泉		1,834,096	876	175,581	872,400	58,027	46,402	14,174	453,314	76,548	24,704		82,532	29,488
阜南		2,247,100	12,000	12,000	1,500,000	90,000	2,000		510,000	500			600	90,000

附註：本表材料係根據二十五年之調查。

安徽省各縣糧食消費量統計表 (續一)

縣別	項別	合計	米	大麥	小麥	黃豆	菜豆	豌豆	高粱	芝麻	蠶豆	綠豆	赤豆	山芋	
太和		2,375,639	4,000	361,700	1,560,000	70,000	3,050	5,300	129,000	5,550				1,020	216,000
渦陽		1,904,713	1,445	21,954	1,121,032	38,182	3,500		58,668	130			100	1,200	718,520
蒙城		1,531,300	2,500	97,000	1,181,600	60,000	17,200	10,000	110,000	4,000	35,000			14,500	6,500
懷遠		1,740,436	423,720	110,000	847,580	74,321	36,425	18,331	96,741	42,143	15,620			43,141	41,324
鳳台		1,833,500	16,500	260,000	1,012,000	175,000	76,000		60,000	24,000				110,000	100,000
穎上		1,012,823	300	40,100	394,000	184,000	6,008	1,110	268,000	12,100	1,005			60,200	50,000
盱眙		901,349	355,000	103,000	272,000	23,000	4,000	3,000	53,210	2,000	8,024			52,340	24,875
濉縣		2,764,775	25,922	345,630	1,544,534	149,611	24,628	30,242	498,006	6,291	5,322	2,912		75,607	56,070
靈璧		1,732,928	7,551	40,000	1,266,000	25,171	37,756		151,027	37,756	13,214	25,171			120,282
天長		771,730	319,000	32,400	306,000	6,800	3,440	350	10,000	3,900		2,000		800	37,100
來安		323,000	200,000	30,000	60,000	5,000	8,000	3,000	3,000	1,000	1,000			7,000	5,000
嘉山		378,658	190,993	37,132	102,742	39,551	1,816	217	26,988	761	6,121	5,789		1,041	1,003
五河		311,720	19,000	43,500	215,320	4,350	5,730	1,830	6,650	1,750	1,650			2,340	9,590
全椒		778,675	399,418	15,100	224,000	6,070	2,880	5,000	10,250	6,000	1,037	60,000		21,000	32,000
滁縣		941,500	509,000	81,600	205,000	32,000	30,400	16,400	10,100	16,500		21,800		16,740	2,600
和縣		1,300,100	940,120	200,807	39,140	10,052	18,027			25,246	33,007			7,987	55,714
定遠		1,397,377	558,761	106,711	222,527	21,332	84,714	1,121	251,032	51,125				4,914	92,140
鳳陽		1,364,635	69,590	36,480	818,000	28,900	10,160	3,300	316,580	14,150	3,660	240		4,150	15,025
巢縣		1,418,920	1,000,840	152,880	102,200						10,000	100,000		3,000	50,000
含山		638,252	507,273	15,613	20,566	81,588	1,460	1,897		424	6,198	1,925		1,405	263
涇縣		667,840	543,089	4,900	9,000	45,000	780		291	240	240	32,000		300	32,000

安徽省各縣糧食消費量統計表 (續二)

縣別	合計	米	大麥	小麥	黃豆	菜豆	荳	高粱	芝麻	薯	綠豆	雜糧	出子
宣城	1,614,445	1,400,809	24,594	45,732	9,635	11,082							
休寧	1,637,587	1,502,598	18,218	424,172	286,700	304	15	2,160	148	1,392	241		30,590
廣德	485,450	426,350	10,600	15,000	3,000	4,500				90	144	2,153	897
當塗	1,000,109	877,409	52,145	7,555					1,000				25,000
南陵	810,289	602,815	73,253	28,117	18,469	5,655	7,420	1,818	1,540	1,379			2,126
南繁	410,682	181,293	26,523	31,958	2,360	4,769	7,658	15,849	789	4,669	93,681	7,638	2,627
郎溪	386,000	323,000	28,000	35,000									
繁昌	711,800	517,000	64,500	85,500	29,400	1,100			1,100		2,200		
休寧	493,225	388,100	15,300	28,050	2,420	810		3,105	99	100	74,000	1,130	11,000
歙縣	874,490	802,500	5,000	50,000	500	300	90	3,000	2,000		1,300		2,110
祁門	233,763	224,733	3,000	2,500				300	200				10,000
黟縣	160,654	152,000	1,250	1,800	630			1,110		200			3,000
績溪	244,142	233,450	235	2,457	1,300	30		1,110		100	454		3,310
旌德	156,550	154,600	450	1,500				500	520	50	3,000	100	2,500
貴池	644,220	573,200	14,000	40,000	3,200	5,000			1,100	520		1,200	6,000
至德	275,470	250,520	7,000	12,600	2,000	800	150		400	200	500	300	1,000
太平	197,070	192,000	500	2,000	400	300	250		200	500	320	200	400
東流	257,528	164,416	3,301	32,262	28,034	6,114		217	1,784	865		2,327	18,208
石埭	141,119	120,000	600	2,400	12,508	402	180		252	220	3,250	615	692
青陽	436,509	352,739	35,000	31,000	3,520	1,250	300	300	3,000		3,000	400	6,000
銅陵	462,115	342,700	37,680	55,800	12,340	4,345	1,720		1,520	815	1,430	3,235	530

安徽省各縣糧食生產及消費之數量比較圖

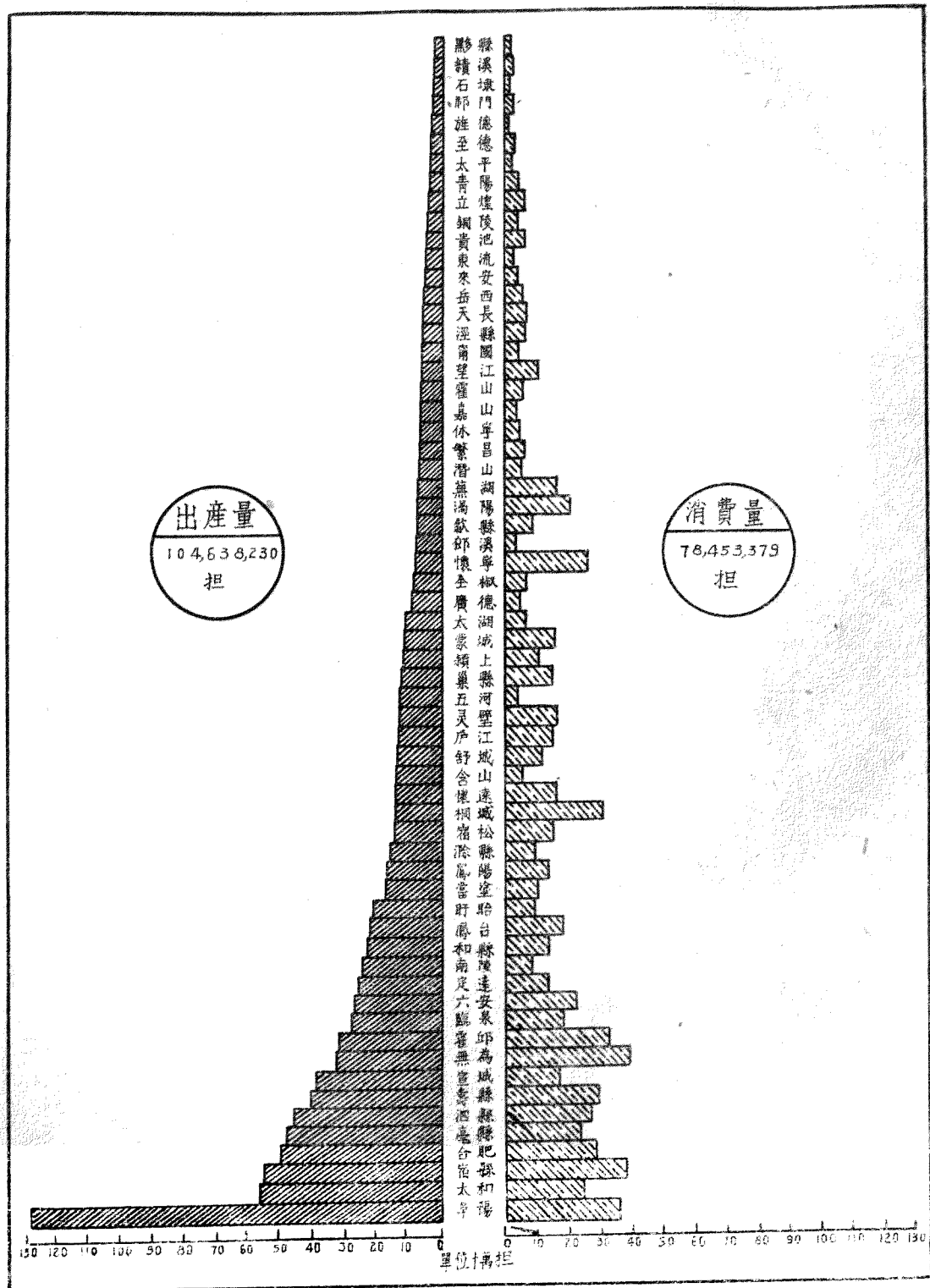

安徽省各縣綠茶產量統計表 二十八年度

縣別 年份	總計(担)	廬江	六安	立煌	舒城	霍山	岳西	休甯	歙縣	祁門
二十七年	103,817	966	23,700	12,000	10,000	20,000	10,734	20,984	5,433	
二十八年	147,505	1,010	26,646	22,933	13,490	23,438	11,170	31,253	16,315	1,250

安徽省各縣紅茶產量統計表

縣別 年份	二十五年	二十六年	二十七年	二十八年
總計	22,171担	27,335	33,088	42,433
祁門	16,324担	20,083	24,132	32,336
至德	5,847担	7,252	8,906	10,097

安徽省大別山抗戰根據地各縣農業副產品統計表

縣	項 別	藍 蔴		棉 花		棕		漆		桐 籽		柏 籽		油 菜 籽	
		產 量 (石)	每担價格 (元)	產 量 (石)	每担價格 (元)	產 量 (石)	每担價格 (元)	產 量 (石)	每担價格 (元)	產 量 (石)	每担價格 (元)	產 量 (石)	每担價格 (元)	產 量 (石)	每担價格 (元)
總	計	4,086	441.00	212,127	35.56	607	12.55	1,827	101.14	11,926	19.18	25,664	9.50	56,856	8.73
桐	城	10	450.00	80	37.00			40	90.00	60	19.00			13,900	9.00
懷	寧	476	447.00	5,000	32.00							12,252	9.50	3,000	9.00
蕪	江	1,200	442.00	14,142	36.00									10,000	9.00
太	湖	278	443.00	70,531	41.00	481	13.00	402	102.00	5,426	18.00				
宣	私			48,700											
潛	山					126	12.10	200	100.00	1,000	18.50	19,463	10.00	7,000	9.00
望	江	15	442.00	70,852	36.00									1,506	
六	安	27	450.00	614	34.00					300	13.00			8,000	8.00
立	煌	50	440.00					50	100.00	140	20.00				
舒	城	2,000	441.00	700	36.00			600	100.00	2,600	18.50			9,600	
霍	山	25	420.00	600	30.00			30	120.00	1,000	20.50			500	8.20
岳	西	5	430.00	628	36.00			515	96.00	2,000	21.00	2,914	9.00	3,350	9.00

原
书
缺
页

安徽省抗戰以前與抗戰以來各種合作社概況統計表 二十八年 陸

時 期 別	抗 戰 以 前 (二十六年七月以前)				抗 戰 以 來 截至二十八年十二月止				抗 戰 以 來 截至二十八年十二月止			
	社 數	社 員 數	社 股 數	股 金 數	社 數	社 員 數	社 股 數	股 金 數	社 數	社 員 數	社 股 數	股 金 數
總 計	4,394	240,934	262,370	728,705	4,623	243,007	273,570	693,411	5,333	286,313	334,058	853,581
合 計	3,991	205,328	259,791	656,518	4,219	213,302	270,612	253,020	4,932	251,443	329,743	769,176
信用	2,286	77,603	37,509	198,570	2,481	102,296	113,491	620,161	2,913	124,969	144,819	303,764
專營	1,190	73,472	108,468	269,672	1,033	59,416	69,772	177,706	927	61,169	72,057	131,562
兼營	22	1,613	2,410	10,106	42	2,120	4,142	8,465	36	1,972	3,792	8,373
供給	6	395	587	1,456	19	1,540	1,760	4,308	20	1,611	1,849	4,486
生產	119	16,663	18,931	59,312	151	10,526	18,335	45,083	149	8,533	14,953	46,924
運銷	67	7,642	11,534	29,178	117	7,028	15,574	31,231	444	28,354	51,092	116,445
消費	148	9,765	15,432	38,915	220	13,491	17,529	37,773	204	13,234	25,552	65,120
公用	64	2,134	3,346	9,814	67	5,126	7,835	16,328	113	7,633	11,043	23,727
互助					6	427	454	2,043	23	1,307	2,260	9,201
其他					4	297	395	719	36	2,055	2,503	9,328
利	49	8,353	12,476	33,238	49	8,353	12,476	33,238				
用	30	2,743	4,029	10,247	30	2,743	4,029	10,247				
公									1	106	123	243
用												
區 聯 社	113	1,256	2,564	71,010	117	1,347	2,713	72,100	149	1,643	4,897	82,953
縣 聯 社	2		18	1,160	2	10	15	1,150	3	13	18	1,450
股 份 合 作 社												
互 助 社	283	54,331			283	34,531			275	33,219		

安徽全省單位合作社分類統計表二十八年度

類 別	社 數		社 員 數		社 股 數		股 金 數	
	實 數	百 分 比	實 數	百 分 比	實 數	百 分 比	實 (元) 數	百 分 比
計	4,958	100.00	251,443	100.00	329,743	100.00	769,176	100.00
信用合作社	3,840	77.45	186,138	74.03	216,576	65.68	485,326	62.10
代給合作社	56	1.13	3,583	1.42	5,641	1.27	12,859	1.67
生產合作社	593	11.96	37,387	14.87	66,045	20.03	163,369	21.34
運銷合作社	407	8.21	20,867	8.31	36,595	11.09	88,847	11.55
消費合作社	61	1.23	3,362	1.34	4,763	1.44	18,529	2.41
公用合作社	1	0.02	166	0.03	123	0.04	246	0.03

安徽省單位合作社分類百分比比較圖

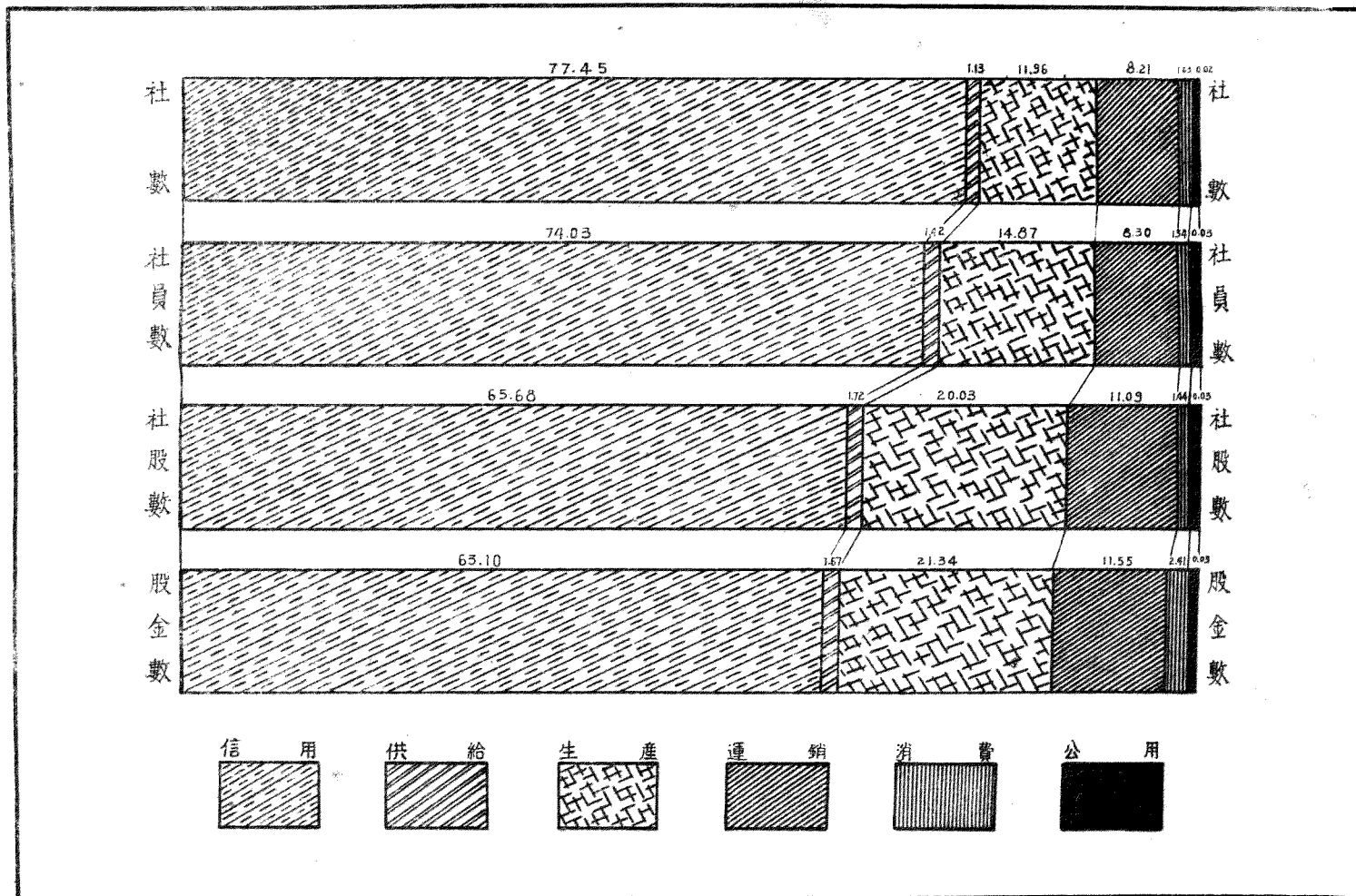

安徽省各縣合作社概況及貸款結欠數量統計表 截至民國二十八年年底止

縣 別	社 數	社 員 數	社 股 數	股 金 數	代款結欠總額
總 計	4,958	251,443	329,743	769,176	5,498,706.62
桐 城	61	1,661	1,860	3,721	61,417.36
懷 甯	166	5,636	5,965	14,057	126,680.34
無 爲	42	1,450	1,450	3,934	46,803.96
廬 江	108	5,247	5,479	10,958	118,029.00
太 湖	167	7,425	8,139	19,907	203,866.47
宿 松	21	634	729	1,457	19,266.32
潛 山	119	4,834	5,315	14,002	105,910.46
望 江	71	2,222	3,096	6,151	57,418.05
六 安	298	15,347	17,506	37,017	383,845.39
合 肥	137	11,192	11,192	32,490	415,152.52
壽 縣	59	1,514	2,337	4,649	27,089.35
霍 邱	35	1,026	1,394	2,787	25,457.08
立 煌	111	5,520	7,258	24,596	129,903.34
霍 山	75	3,530	3,676	7,352	27,390.14
舒 城	102	8,244	10,017	25,293	263,995.73
岳 西	100	4,814	5,308	16,446	50,778.80
阜 陽	40	1,390	1,494	2,225	10,540.60
宿 縣	37	1,122	1,587	3,174	25,322.19
臨 泉	109	5,866	5,866	11,732	69,181.03
壽 縣	85	6,172	6,749	14,804	47,136.83
太 和	100	7,127	7,241	14,961	60,456.58

安徽省各縣合作社概況及貸款結欠數量統計表 (續一)

縣 別	社 數	社 員 數	社 股 數	股 金 數	代 款 結 欠 總 額
渦 陽	112	8,360	8,659	24,199	80,165.00
蒙 城	83	5,778	5,877	21,136	35,115.23
懷 遠	45	1,326	2,408	4,815	40,953.17
鳳 台	49	1,453	1,479	5,342	60,885.03
穎 上	117	9,352	13,480	31,018	135,753.31
盱 眈	111	2,795	2,809	15,138	142,832.65
泗 縣	31	816	1,005	2,010	34,897.31
靈 璧	62	1,950	2,771	5,541	28,065.50
天 長	94	4,862	5,653	11,708	120,750.75
來 安	21	5,204	7,186	14,372	212,920.02
嘉 山	65	4,239	4,239	8,541	69,027.13
五 河	54	1,507	2,033	4,066	31,047.62
全 椒	21	477	594	1,188	3,072.74
壽 縣	128	8,691	8,691	29,487	371,678.79
和 縣	41	1,156	1,845	2,693	14,154.35
定 遠	87	6,949	13,680	30,941	179,604.95
鳳 陽	65	1,739	3,235	6,469	32,168.78
巢 縣	111	5,455	5,455	17,721	100,220.48
含 山	81	5,420	9,271	16,886	98,549.86
溧 縣	70	6,239	10,288	20,576	52,467.00
宜 城	62	2,070	3,459	6,938	11,202.95
蕪 湖	76	2,190	3,070	6,140	34,404.69

安徽省各縣合作社概況及貸款結欠數量統計表 (續二)

縣 別	社 數	社 員 數	社 股 數	股 金 數	代 款 結 欠 總 額
廣 德	63	3,322	3,539	7,143	110,282.00
當 塗	48	1,490	1,742	3,434	103,596.21
南 陵	41	1,507	1,995	3,969	43,314.71
青 陽	76	3,879	6,655	19,308	25,200.09
郎 溪	37	2,097	2,962	6,244	82,939.46
繁 昌	79	2,521	2,521	6,770	137,330.14
休 寧	71	4,378	5,940	14,884	69,403.00
歙 縣	74	4,712	6,164	22,543	63,748.34
那 門	100	4,127	23,136	36,097	85,600.58
黟 縣	79	2,417	2,727	6,475	23,803.00
績 溪	38	1,458	1,736	5,525	10,850.00
旌 德	55	2,489	3,441	9,127	18,077.10
貴 池	55	1,689	1,905	3,809	21,444.99
至 德	132	6,035	10,337	24,030	97,445.83
太 平	76	6,614	7,288	14,576	44,373.55
東 流	76	2,244	3,671	7,342	47,534.90
石 埭	48	2,267	2,691	8,934	3,095.72
青 陽	151	6,472	7,793	15,586	188,794.51
銅 陵	39	1,048	1,942	3,484	38,491.20

附註：本表所列各縣聯合社及互助社未予填入。

安徽省歷年來合作貸款放出指數表 民國二十三年指數=100

年 份	總 計		信用貸款		供 消 貸 款		生 產 貸 款		儲 運 貸 款	
	實 數	指 數	實 數	指 數	實 數	指 數	實 數	指 數	實 數	指 數
二十三年	420,417	100.00	292,900	100.00	1,457	100.00	2,670	100.00	23,410	100.00
二十四年	660,744	157.16	595,452	203.30	1,453	100.11	10,378	388.68	53,461	228.37
二十五年	3,227,061	767.59	1,655,552	565.33	188,949	9,669.40	683,635	25,531.79	746,776	3,189.88
二十六年	3,284,179	781.17	1,318,297	450.08	508,940	21,498.60	672,933	25,201.63	984,059	4,203.58
二十七年	35,354	8.41	28,950	9.88	850	59.16	2,800	104.87	2,754	11.76
二十八年	570,526	135.70	396,234	135.28	58,634	4,030.39	66,412	2,437.34	49,246	210.36

安徽省歷年來合作貸款收回指數表 民國二十四年指數=100

年 份	總 計		信用貸款		供 消 貸 款		生 產 貸 款		儲 運 貸 款	
	實 數	指 數	實 數	指 數	實 數	指 數	實 數	指 數	實 數	指 數
二十三年	134,992.73	27.35	118,099.73	25.78					16,887.00	55.27
二十四年	493,571.27	100.00	458,159.50	100.00	1,026.00	100.00	3,843.61	100.00	30,551.13	100.00
二十五年	1,225,402.92	248.27	716,937.44	156.49	75,591.81	7,360.72	265,761.28	6,914.39	167,109.39	5,469.83
二十六年	1,235,416.72	250.39	696,341.81	151.99	125,342.56	12,216.62	65,081.74	1,693.21	343,951.61	11,248.41
二十七年	15,677.22	3.18	12,431.19	2.71	1,209.01	117.84	581.53	15.21	1,452.19	4.75
二十八年	567,734.95	115.02	361,853.45	78.98	81,629.38	7,956.93	69,374.15	1,804.89	84,877.97	277.82

附註：本表所列各類合作貸款放出及收回數目均係前農村合作委員會直接工作區域三十八縣其餘各縣係前農商部合作實業安徽省辦事處工作區域貸款等項均係中央各項收付請於故不悉

安徽省歷年來合作貸款放出指數圖

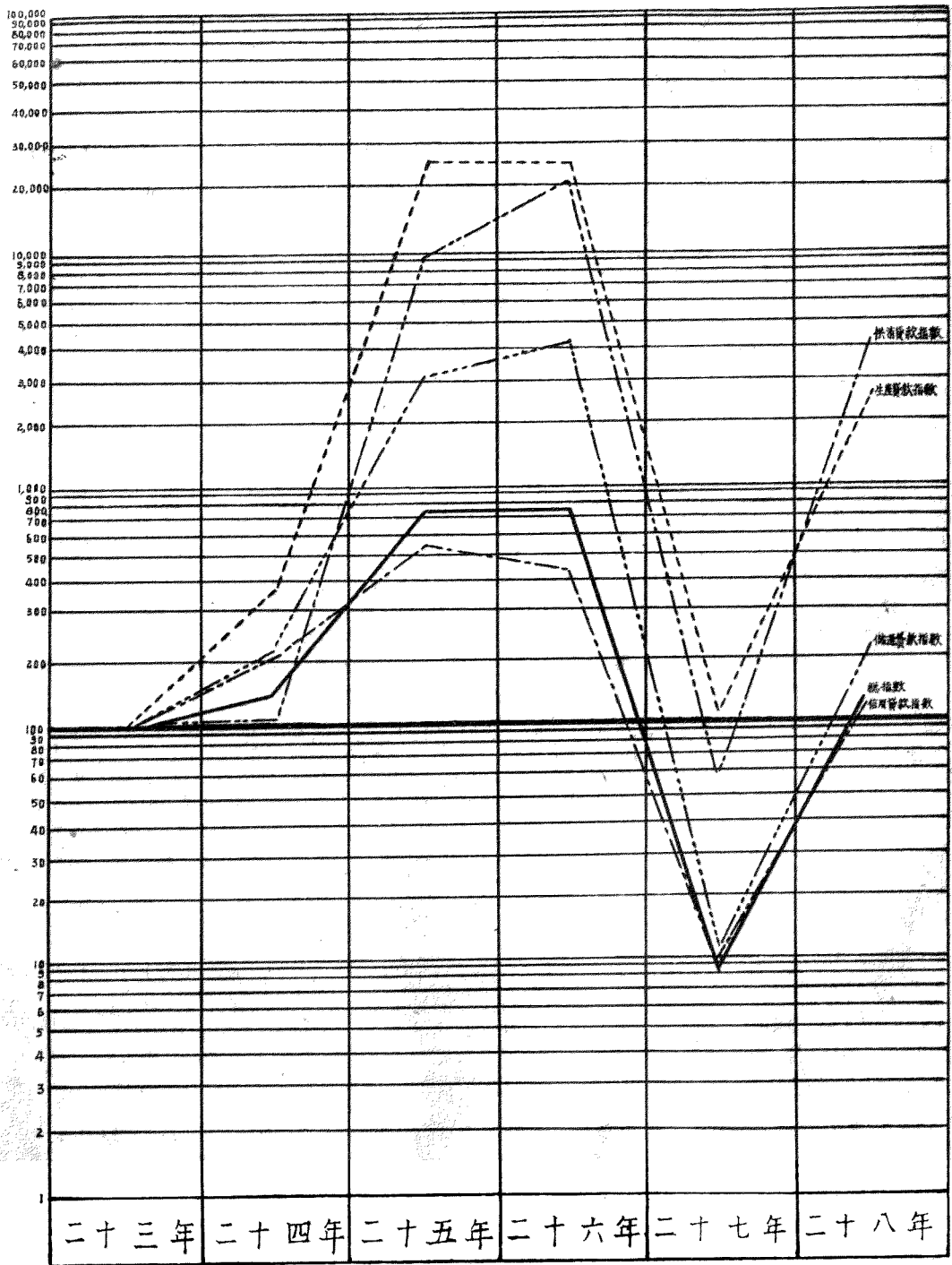

安徽省歷年來合作貸款收回指數圖

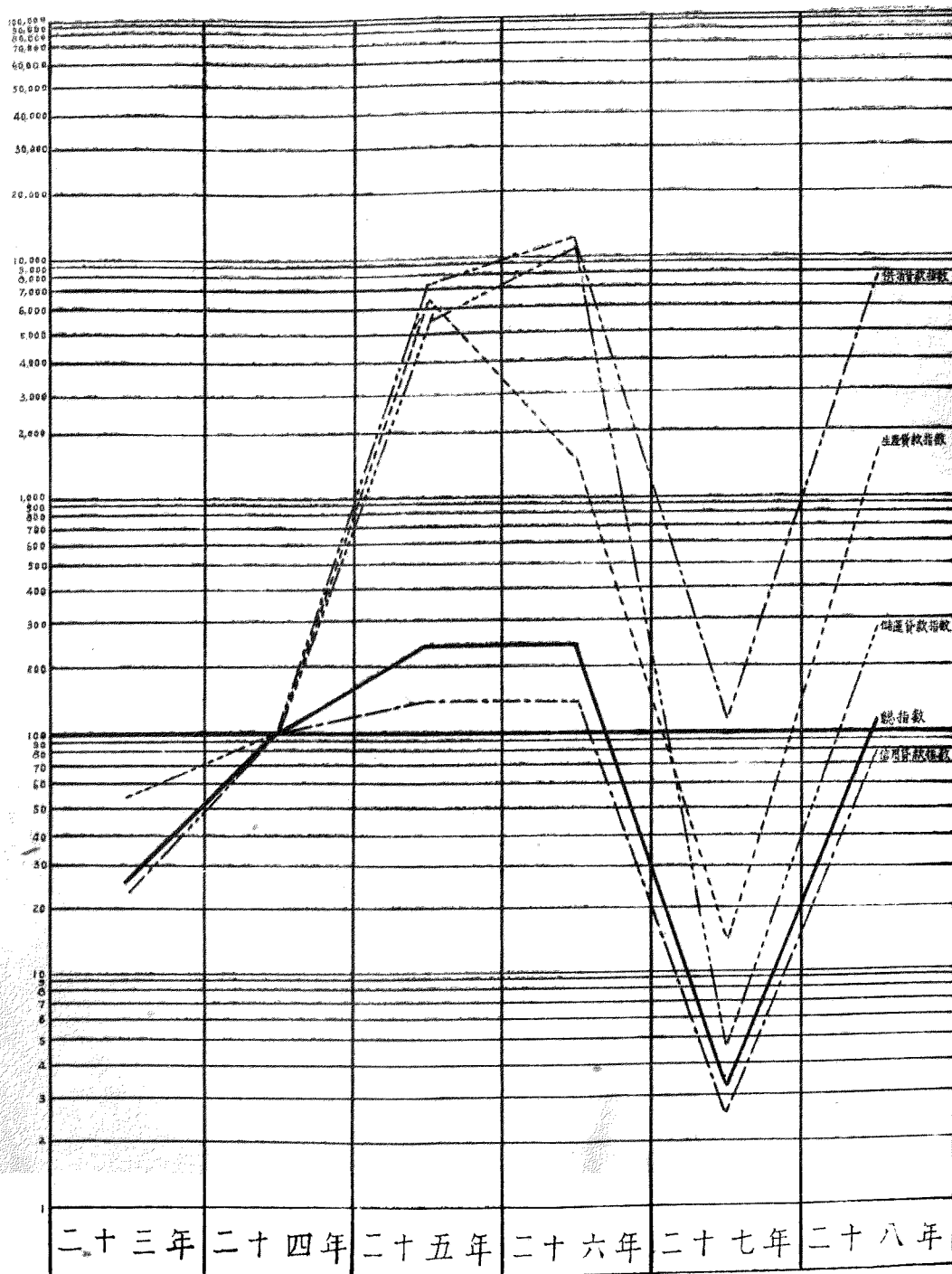

安 徽 省 抗 戰 開 勢 圖

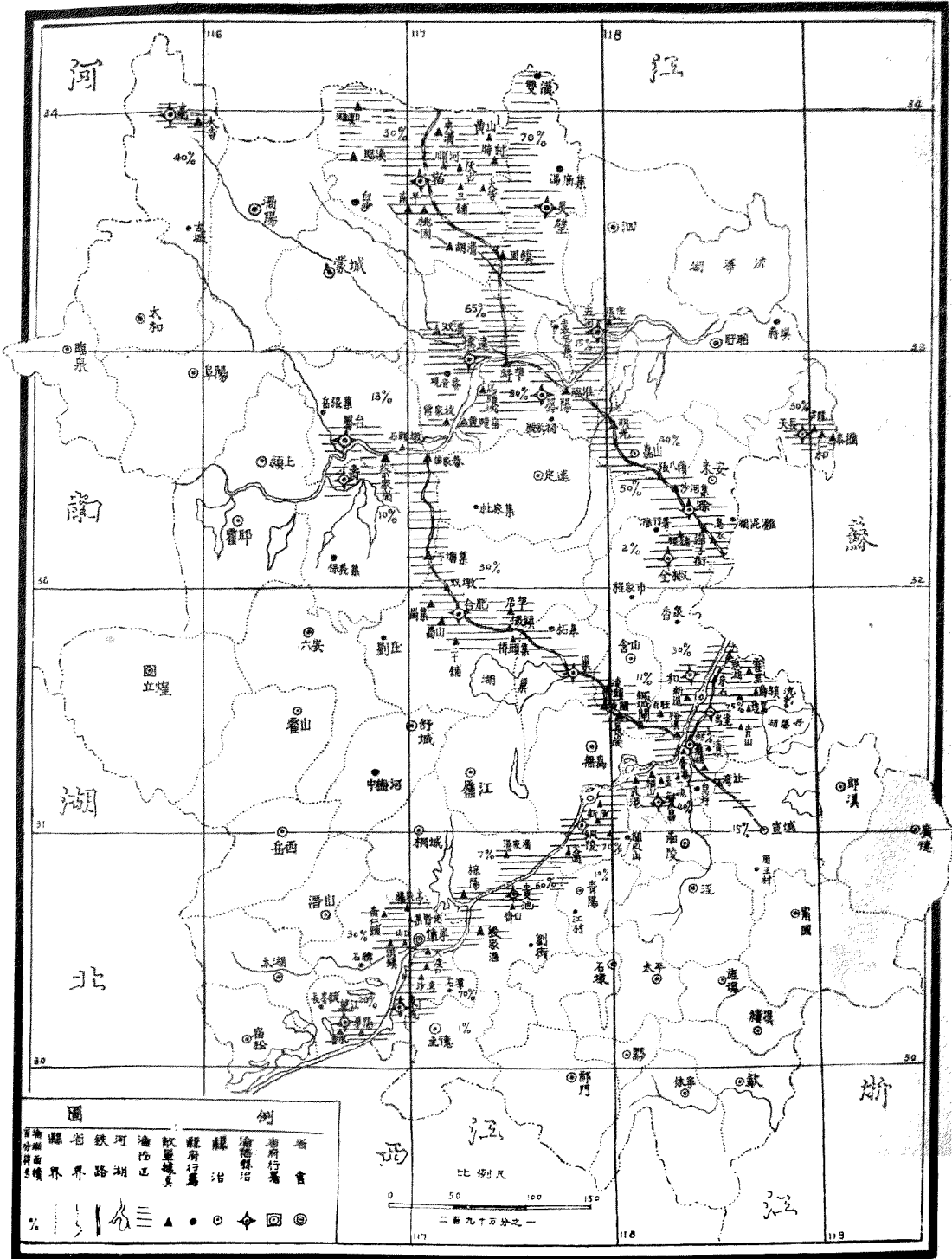

安徽省保安司令部直屬團隊概況表二十八年度

項		團 隊 別		合 計	特 務 團	第 一 團	第一支隊司令部	第 四 團
隊 數	大 中 分	隊 隊 隊	(營)	18	3	3		3
			(連)	84	14	14		14
			(排)	254	42	42	1	42
人 員 數	官	計	將	850	133	133	29	133
			校	2			1	1
			上	8	1	1	1	1
			中	6	1	1		1
			少	48	7	7	3	7
	佐	計	尉	162	23	23	7	23
			尉	238	36	36	6	36
			尉	300	49	49	2	49
			尉	102	16	16	5	16
			士	8658	1394	1394	147	1394
兵 數	計	士	176	28	28	4	28	
		士	762	125	125	6	125	
		士	776	127	127	7	127	
		士	1178	166	166	91	166	
		士	2790	452	452	39	452	
		士	2976	496	496		496	
		兵						
經 費	共 經 臨	計 常 時 費	計	137,992.38	23,216.48	19,664.40	6,514.83	20,520.40
			常	130,982.38	22,216.48	18,664.40	6,014.83	19,520.46
			時	7,000.00	1,000.00	1,000.00	500.00	1,000.00

安徽省保安司令部直屬團隊概況表(續)

項 別				第 八 團	第 二 支 隊 軍 令 部	第 六 團	第 九 團
隊 數	大 分	隊 隊	(營) (連) (排)	3 14 42	1	9 14 42	3 14 42
	人	官	計	133	26	193	133
員 數	佐	少 上 中 少 下 中 少 准	將 校 校 校 尉 尉 尉 尉	1 1 7 23 36 49 16	1 1 3 7 6 3 5	1 1 7 23 36 49 16	1 1 7 23 36 49 16
			士	計	1394	147	1394
費	共 經 臨	常 時	士 士 兵 兵 兵 兵	28 125 127 166 452 496	4 6 7 91 39	28 125 127 166 452 496	28 125 127 166 452 496
			計 費	20520.46	6514.83	20520.46	20520.46
費	常 時	費	費	19520.46	6014.83	19520.46	19520.46
			費	1000.00	500.00	1000.00	1000.00

附註：1. 特務團係由地保安特務第一二三四五團及保安司令部特務中隊常備第二大隊合併編成於二十八年十一月二十一日成立。

2. 表列經臨各費均系月支數。

安徽省皖南北行署及各區專署特務隊概況表二十八年年度

項別		合計	皖南行署	皖北行署	第一區專署	第二區專署	第三區專署	第四區專署	第五區專署	第六區專署	第七區專署	第八區專署	
隊數	特務隊	3		1	1	1							
	特務隊	4				1	1	1	1				
	特務隊	3								1	1	1	
人員	官	101	6	26	23	28	5	5	5	1	1	1	
	佐	上中少	4	1	1	1	1						
		上中少	22	1	6	4	5	1	1	1	1	1	1
		中少准	25	1	6	7	8	1	1	1			
		中少准	32	2	8	7	9	2	2	2			
		中少准	18	1	5	4	5	1	1	1			
	士	計	2,070	169	510	375	494	119	119	119	55	55	55
		上中下	37	1	16	5	6	1	1	1	2	2	2
		上中下	62	9	18	10	13	3	3	3	1	1	1
		上等兵	108	10	25	18	25	7	7	7	3	3	3
一等兵		290	21	53	72	84	12	12	12	8	8	8	
數	二等兵	618	41	172	103	144	36	36	36	15	15	15	
	二等兵	945	87	214	162	222	60	60	60	26	26	26	
	二等兵	10		10									
經費	經常費 臨時費	21,459.56	1,682.76	5,320.52	4,118.52	5,288.10	1,169.78	1,169.78	1,169.78	513.44	519.44	513.44	

附註：皖南行署特務隊之編制與人員上陸分隊之編制均不齊合故於隊數欄內暫缺又各隊臨時費在二十八年預算內均未列齊付缺。

安徽省保安各部隊武器彈藥及附屬用具統計表二十八年 度

部 隊 別		合 計	保 一 團	保 特 務 團	保 一 支 隊 部	保 四 團	保 八 團	保 二 支 隊 部	保 六 團	保 九 團
槍 類	計	6848	1291	1265	56	1165	1077	110	1022	952
	重機槍	9	1	1	3			4		
	輕機槍	32	2	3		3	6	1	7	10
	手提機槍	17	9	2	4			2		
	步駁	6191	1655	1093	43	1124	1027	55	941	853
	白郎林手槍	594 5	134	162	6	38	43	48	74	89
地 類	迫 擊 砲	14	3		6			5		
彈 藥 類	計	843201	64174	123519	7734	59206	92477	8600	55023	72463
	七九重機槍彈	2120	1900		220					
	七七九步槍彈	11848	4000	2710			1797	2966		375
	七九步槍彈	318001	39293	9347	4860	57537	85976	2607	52831	65550
	七六五步槍彈	107638	12976	92668	2000					
	駁砲	35009	4927	17981		157	2562	2721	1206	5455
	迫擊砲	779	248		470			61		
	木柄手榴彈	4140	506		104	148	1123	245	986	1028
	粵造手榴彈	3058		629	70	1350	1009			
	刀 類	刺 刀	608	330	184	10	14	10		
附 屬 用 具 類	計	14453		2318	166	3002	3438		2738	2791
	步槍背帶	4513		851	43	841	1032		941	805
	步槍皮套	5165		1032	40	1074	1093		933	992
	步駁皮套	125		94		12	19			
	駁砲皮套	27				12	15			
	重機槍皮套	37				15	22			
	重機槍皮套	5				5				
	手提機槍皮套	11			10					
	手提機槍皮套	10			19					
	手提機槍皮套	4544		340	47	1043	1257		864	993
	手提機槍皮套	4			4					
手提機槍皮套	12			12						

安徽省戰抗以來游擊戰况統計表

作戰部隊	地點		時間	敵情和戰鬥經過	損 失				收 獲				戰 果				
	區	縣			官 兵		戰 門 品		官 兵		勝 利 品						
					死	傷	步槍	手槍	機槍	彈藥	俘虜	殲滅		遺槍	步槍	彈藥	報(件)
總計					228	116	435	14	3	21723	10	748	3	21	2644	11	
保六團第一營 二連	一	桐城	二十八年五月十日	敵清水部五百餘我保六團於拂曉攻擊至中午以敵援軍來仍撤回原陣地	1	4				7623		33					擊沉敵汽艇一艘
六團一營及二營	一	桐城	二十八年七月二十日	棕陽安慶湯家溝敵約千人來犯我誘至李氏祠以伏兵擊潰之	23	25	34	1				79					燬敵坦克一輛
保二支隊 特務營	七	亳縣	二十八年十月二十四日	敵混合兵力三千餘附飛機十架向我挑釁我以寡不敵衆撤至新陣地	145	40	351	9	2	14101		120					
保八團第一營	一	桐城	二十八年五月四日至七日	棕陽敵三百餘沿途砲擊等激戰四日		10							1				
保八團三營 四營	一	懷甯	二十八年五月七日至	敵清水部混合部隊約三千餘激戰四日奉命撤退	19	12	17	1			200					11	把汽油二瓶 工器具二瓶

安徽省抗戰以來游擊戰況統計表 (續二)

作戰部隊	地點		時間	敵情和戰鬥經過	損失					收穫					戰果		
	區	縣			官兵		戰鬥品			官兵		勝利品					
					死	傷	步槍	手槍	機槍	彈藥	俘虜	殲滅	機槍	步槍		彈藥	服裝
滁縣常備隊	五	滁縣	二十八年八月一日至四日	遭遇戰數次均被擊退	5							11			30		
保六團	三	合肥	二十八年七月十九日	敵步騎逾五百餘來犯吳山廬我以避實擊虛法擊退之	2							10					敵殺我民
保六團	三	合肥	二十八年九月一日	敵以步砲二百餘來犯我運動戰擊退之								30					
保八團	五	和縣	二十八年九月一日	敵五百餘來犯我夾擊於黃墩敵潰去								100	9	2400			
保四團常備隊	一	懷甯	二十八年九月三日	敵經八艘民船六十餘大砲十門輕重機槍七十餘支於我灘我退之								10	2	10			

安徽省抗戰以來游擊戰況統計表 (續三)

作戰部隊	地點		時間	敵情和戰鬥經過	損		失					收					戰果
	區	縣			官	兵	戰門			品	官	兵	勝利			品	
					死	傷	步槍	手槍	機槍	彈藥	俘虜	殲滅	機槍	步槍	彈藥	服裝	
懷遠常備隊	七	懷遠	二十八年十一月九日至二十八年十一月十日	敵二百餘將我重慶我克復								100					
立煌常備隊		麻城	二十八年十一月十日	敵於沈莊我迎擊敵退	1				1			5		200			
保二支隊	七	壽縣	二十八年十一月七日至二十八年十一月七日	敵二千餘將我內外夾攻敵擊退	37	13	33	3				110					
嘉山常備隊	五	嘉山縣	二十八年九月二十日	敵千餘將我自來橋我夜襲將其擊退								2		14			

安徽省抗戰以來捕殺漢奸人數統計表

縣名	類別	合計	偽維持會長及委員	偽縣長	偽區長	偽聯保主任	偽衛隊長	替探敵軍刺清	偽青年團員	其他
總計		42	2	1	1	1	3	4	1	29
六安	縣	13								13
壽縣	江	1								1
舒城	城	1								1
宿松	縣	3								3
天長	縣	9						1		8
全椒	縣	1	1							
阜陽	縣	5			1	1	2		1	
嘉山	縣	1	1							
渦陽	山	2			1		1			2
鳳陽	陽	2						1		
蒙城	陽	1								1
和縣	城	1						1		
	縣	1						1		

安徽省抗戰以來偽軍反正統計表

項 軍 番 號	姓名	官 佐	共	武 器			馬	備 註
				步	手	機		
總 計		32	1670	1365	5	13	4	
偽 局 盟 會	張 敬 清	1	20	15				編第七區專署特務隊
偽 區 長	程 日 光	4	200	150			1	編第五戰區游擊大隊
偽 區 長	孫 福 臣	1	30	30				未詳
偽 法 律 會 長	高 壽 韓	1	40	30				未詳
偽軍水師第一大隊	張 介 學	6	300	200	2		3	編第一區獨立第四游擊大隊
未詳	楊 華 亭	4	360	250				編第五戰區游擊支隊
未詳	賈 家 雲	4	200	200	3			未詳
未詳	王 占 珍	1	50	40		5		同上
未詳	王 序 富	2	70	50				同上
未詳	雷 傑 三	6	400	350		8		同上
未詳	姜 北 辰	2	60	50				編定遠縣常備隊

安徽省肅清盜匪概況表二十八年度

匪首姓名	資力	盤據地點	行爲及企圖	勦辦情形
陸黑頭	三百人	舒六合邊區交界之雙河大堤墩山南一帶	搶劫勒捐	二十八年一月間由合肥六安兩縣及當地駐軍會勦斃匪數名打落肉票七十餘人匪潰散
張廣才	二百餘人(內有偽軍)	渦陽王樓王灣廟一帶	騷擾人民	二十八年一月間經該縣督隊圍勦匪張廣才受傷斃偽團長蘇文忠及偽軍百餘名打落肉票二名牛驢二十三頭餘向歌皇寺逃竄
蔡上如	百餘人	舒城洪瓦屋孫家莊一帶	搶掠	二十八年一月間經舒城縣會同龍旅勦斃匪二十餘獲二十餘打落肉票三十餘匪竄缺牙山
劉子建	二百餘人槍百餘支	散居潁霞兩縣	擄掠淫	該匪等經雷邱收爲常備隊後因野性復萌於二十八年一月間經張軍長義純召集訓話當將該匪等繳械并將劉子建等十七名處死刑
不明	四十人	望江土崗寺一帶	搶劫	二十八年三月間經該縣派隊圍勦當格斃匪徒汪合時等四名餘潰散
王老八	人槍各百餘	來安半塔集	搶殺商民	二十八年三月間經來安盱眙兩縣勦肅清
金懷福	人槍百餘	舒六合邊區大烟墩一帶	同上	二十八年合肥縣派隊會同駐軍龍旅圍勦計繳獲人槍六十九短槍三支餘匪潰散

安徽省肅清盜匪概況表 (續一)

匪首姓名	實力	盤據地點	行爲及企圖	勦辦情形
張萬年	一千餘人步馬槍 二千餘支機槍九挺	豫皖邊區之息縣泉 太和阜陽一帶	燒殺淫擄搶劫民財	二十八年五月經國軍一三八師賴副師長率隊及地方團隊向該匪團勦將全部擊潰繳獲步槍四百餘支俘擄四百餘救出肉票七百餘人殘匪竄豫境復被該省七八區團堵勦肅清
陶安倉	二百餘人長短槍 百餘支	合肥四區界河張小店 橫店火烟墩等處	搶劫擄擄	二十八年五月經保安六團一營會同縣常備隊將其全擊潰匪首陶安倉等破擊斃十二名救出肉票五名獲步槍五支手榴彈二枚
邢序富	三百餘人槍八十 餘支	和縣及蘇省江浦邊境 沈家巷一帶	和縣淪陷時乘機搶劫	經我團隊勦辦後竄據陳橋州黃山寺一帶附遼嗣經游擊隊進襲該逆第一中隊六十餘又復反正
俞有榮	二百餘人	舒城東北鄉埠杭沙覺 寺一帶	假黃槍會名義煽動民衆	二十八年七月經該縣第二區長及常備隊將俞有榮擊死餘衆遣散
吳明財	人槍各約百餘	舒六合三縣交界地區	搶劫	二十八年七月經省三區保安司令派隊擊潰

安徽省肅清盜匪概況表 (續二)

匪首姓名	實力	盤據地點	行爲及企圖	勦辦情形
鍾德保	一百五十餘人 槍三十餘支 百餘支自動步槍	六安霍立三縣邊界之姚李廟一帶	搶劫綁架	飭六霍立三縣會勦肅清
姓名不明	一百餘人	泗縣宿縣邊境楊莊	搶劫綁架	二十八年七月經泗縣區長趙敏率隊清勦斃匪二十餘名餘逃匿
陳老五	八十餘人 六十餘支 二挺 長短槍 輕機槍	六安霍立邊境之下羅山附近一帶	搶劫	二十八年八月經國軍一三八師及六霍立三縣團隊會勦陳老五被擊斃餘潰散
湯紹堯	百餘人 百餘支 長短槍	潁上板橋集雙古圩一帶	搶劫綁架	二十八年八月由第七區保安司令部督率潁上兩縣會勦擊潰
楊警衆	三百餘人 百餘支 長短槍	阜陽老廟集馬店院香寺胡集一帶	搶劫綁架並通敵企圖	二十八九月經七區專員派隊設法將匪首楊警衆林紀周宮心平誘擒林將匪窠包圍裕路四名生擒八名獲手步槍二十餘支餘潰散

安徽省肅清盜匪概況表 (續三)

匪首姓名	實力	盤據地點	行爲及企圖	勦辦情形
屠剛臣	百餘人槍百餘支 標槍兩挺	霍邱曹台孜何台孜等處	搶劫	二十八年十月經該縣派隊勦辦
姓名不明	三百餘人長短槍 百餘支	巢湖中姆山	搶劫並通敵	二十八年十一月經第三區保安副司令吳良弼督沿湖各縣團隊清勦獲匪五十餘名擊斃十餘名餘附敵偽
看把老七	一百餘人	嘉山定遠交界處蔡山一帶	搶劫綁架	二十八年十一月經嘉山縣常備隊勦滅

安徽省保安團隊三年來官兵訓練人數統計表

訓練機關			期	總計	二十六年度	二十七年 度	二十八年 度
合 計			計	3597	840	1986	771
			官	1013	280	518	215
			兵	2584	560	1468	556
保安團隊幹訓班			官	280	280		
			兵	560	560		
保安支隊部團期幹訓班			官	101		101	
			兵	789		789	
二十一集團軍	總司令部	幹訓班	官	112		112	
		兵					
	軍官大隊	官	50		50		
		兵					
本省軍事教育團			官	470		255	215
			兵	1235		679	556

安徽省軍事教育團訓練各縣部隊官兵人數統計表 二十八年 度

縣	官 兵 別 名	合 計	官 佐	士	兵
總	計	1705	470	365	870
桐	城	134	47	31	56
懷	甯	17	4	7	6
無	爲	43	15	10	18
廣	江	53	16	10	27
太	湖	21	6	6	9
宿	松	15	2	4	9
潛	山	21	4	2	15
望	江	26	7	7	12
六	安	49	6	7	36
合	肥	33	8	9	16
壽	縣	77	19	22	36
霍	邱	30	6	14	10
立	煌	100	16	21	63
舒	城	124	30	22	72
霍	山	36	9	9	18
岳	西	23	5	6	12
泉	陽	148	32	32	84
宿	縣	54	15	13	26
臨	泉	36	10	6	20
壽	和	39	11	12	16
太	陽	51	12	9	30
湖	城	40	10	7	23
懷	遠	10	4	1	5
鳳	台	25	8	6	11
穎	上	31	7	6	18
盱	胎	30	8	8	14
泗	縣	21	9	3	9
靈	境				
天	長	15	5	3	7
來	安	8	4	1	3

安徽省軍事教育團訓練各縣部隊官兵人數統計表 (續)

縣名	官兵別	合 計			
		官	佐	士	兵
嘉	山	12	4	3	5
五	河	10	4	2	4
全	椒	10	3	2	5
濬	縣	2	2		
和	縣	5	1	1	3
定	遠	34	20	3	11
原	陽	46	17	9	20
巢	縣	3	3		
含	山	15	3	3	9
休	甯	15	5	4	6
歙	縣	20	3	4	13
祁	門	12	2	2	8
黟	縣	12	3	2	7
績	溪	10	3	1	6
旌	德	7	2	1	4
涇	縣	13	3	2	8
宜	城	25	7	5	13
蕪	湖	7	6		1
廣	德	5	1	1	3
當	塗				
南	陵	19	3	3	8
甯	國	22	7	3	12
郎	溪	11	3	2	6
繁	昌	14	7	2	5
貴	池	12	4	3	5
至	德	11	3	2	6
太	平	6	2	1	3
東	流	14	2	3	9
石	城	6	2	1	3
埭	隴	6	3	2	1
青					
銅	縣	11	2	4	5

附註：軍事教育團訓練官兵宿縣縣署當塗等三縣因情形特殊准免送。

安徽全省保安司令部審理軍法案件統計表二十八年度

項 罪 名 別	受 理 案 件 數												終 結 案 件 數												未結案件數						
	共 計				舊 收				新 收				共 計				無罪釋釋				徒 刑				死 刑				件	人	犯
	件	人 犯			件	人 犯			件	人 犯			件	人 犯			件	人 犯			件	人 犯			件	人 犯					
		數	計	男		女	數	計		男	女	數		計	男	女		數	計	男		女	數	計		男	女	數	計	男	女
總 計	87	200	189	11	6	47	40	7	81	153	149	4	78	188	177	11	69	158	147	11	7	18	18	2	12	12	9	12	12		
軍 人 犯 罪	30	43	43		1	1	1		29	42	42		28	40	40		20	29	29		7	10	10	1	1	1	2	3	3		
橫 奸	20	56	53	3	1	1	1		19	55	52	3	18	54	51	3	17	49	46	3				1	5	5	2	2	2		
盜 匪	4	45	38	7	2	43	36	7	2	2	2		3	44	37	7	3	39	32	7				5	5	1	1	1			
貪 污	7	21	21						7	21	21		6	16	16		5	7	7		3	3		1	1	2	3	5			
土 劣	2	2	2						2	2	2		2	2	2		2	2	2												
煙 毒	2	2	2						2	2	2		2	2	2		2	2	2												
其 他	22	31	30	1	2	2	1		20	29	28	1	20	30	29	1	20	30	29	1						2	1	1			

安徽全省保安司令部審理軍法案件統計圖

受理案件及終結案件比較圖

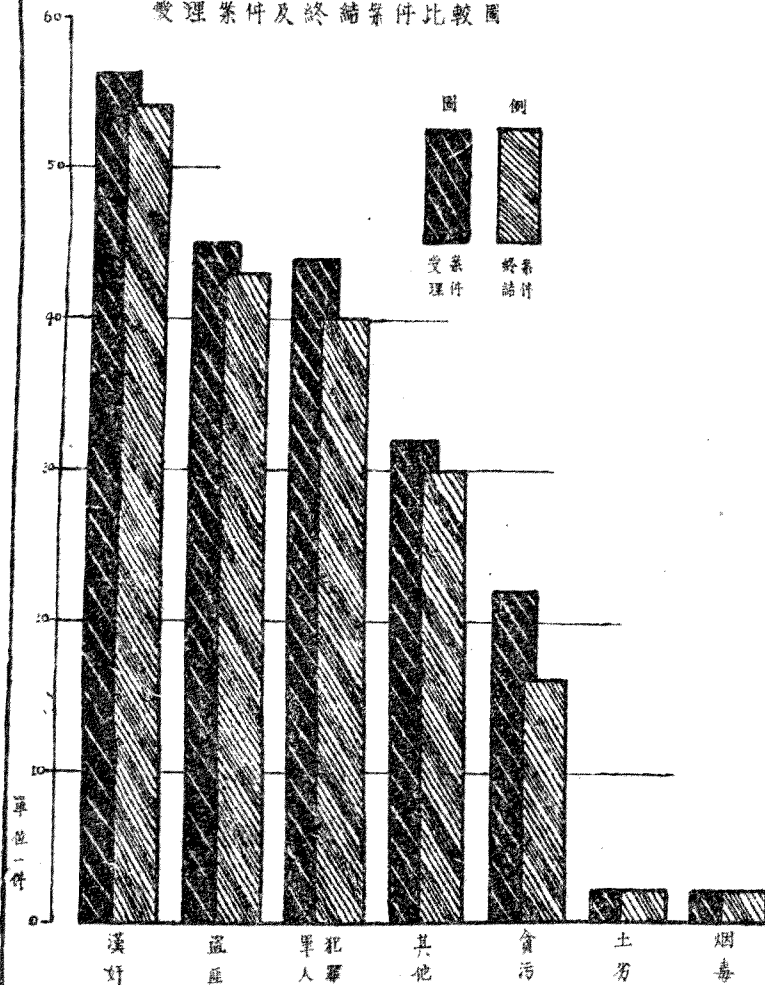

終結案件及人犯百分圖

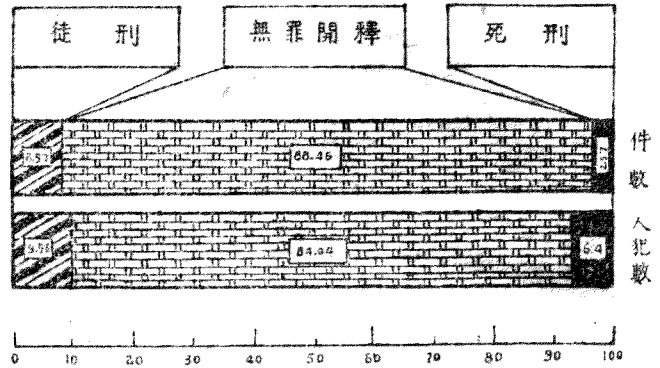

各項犯罪人數百分圖

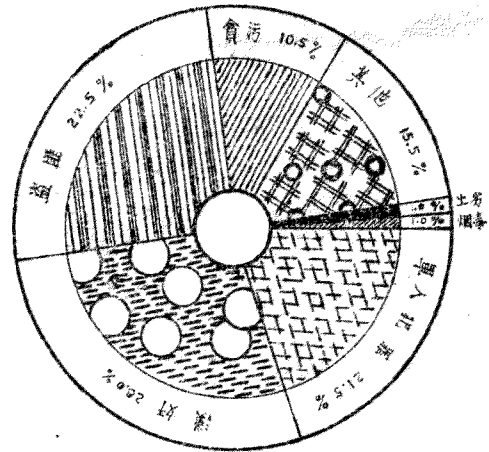

安徽省抗戰以來敵機空襲損害統計表

年 份	項 目 別	空 襲 次 數	敵 機 架 數	投 彈 枚 數	損 害 情 形				
					房 屋		人 口		
					炸 彈	煙 燬	倒 屋	死 傷	
總 計		1092	4685	13271	93193	19837	6233	4684	
二 十 六 年	計	105	594	1973	16984	402	445	371	
	八 月	14	125	137	167	3	80	58	
	九 月	11	67	123				3	
	十 月	24	132	363	566	48	94	137	
	十 一 月	18	89	766	1670	161	84	62	
	十 二 月	38	181	574	14581	190	187	111	
	二 月	計	761	3290	9017	71134	17922	4801	3292
	一 月	47	140	475	910	60	153	140	
	二 月	46	137	408	962	133	243	186	
	三 月	29	57	146	310	16	46	80	
	四 月	62	261	463	1181	419	343	301	
	五 月	174	573	2553	46769	10384	1585	824	
六 月	61	280	1265	2743	4783	1084	682		
七	七 月	87	464	1162	1886	29	280	323	
	八 月	86	302	847	3377	1566	433	258	
	九 月	68	344	676	10395	122	405	281	

安徽省抗戰以來敵機空襲損害統計表(續)

年 份	項 別	空襲		敵機		損		害		情		形		
		次	數	架	數	投	彈	枚	炸	彈	人	死	傷	傷
年	十 月	36		164		195		347		18		59		57
	十一月	56		281		656		2056		306		141		119
	十二月	10		27		171		193		86		29		36
二	計	226		801		2281		5075		1513		387		1021
	一 月	12		30		111		66				32		44
十	二 月	8		27		63		12				40		31
	三 月													
	四 月	17		89		113		72				40		46
	五 月	27		58		127		501		321		122		74
	六 月	27		71		218		610		53		143		206
	七 月	21		128		379		659		841		201		226
	八 月	25		62		220		730		141		59		97
八	九 月	4		28		153		447		42		80		46
	十 月	29		117		286		1349		22		110		120
	十一月	17		43		137		127		34		28		33
年	十二月	39		148		442		502		59		112		96

附註：二十八年三月份未遭空襲故未列入。

安徽省抗戰三年來敵機空襲損失統計圖

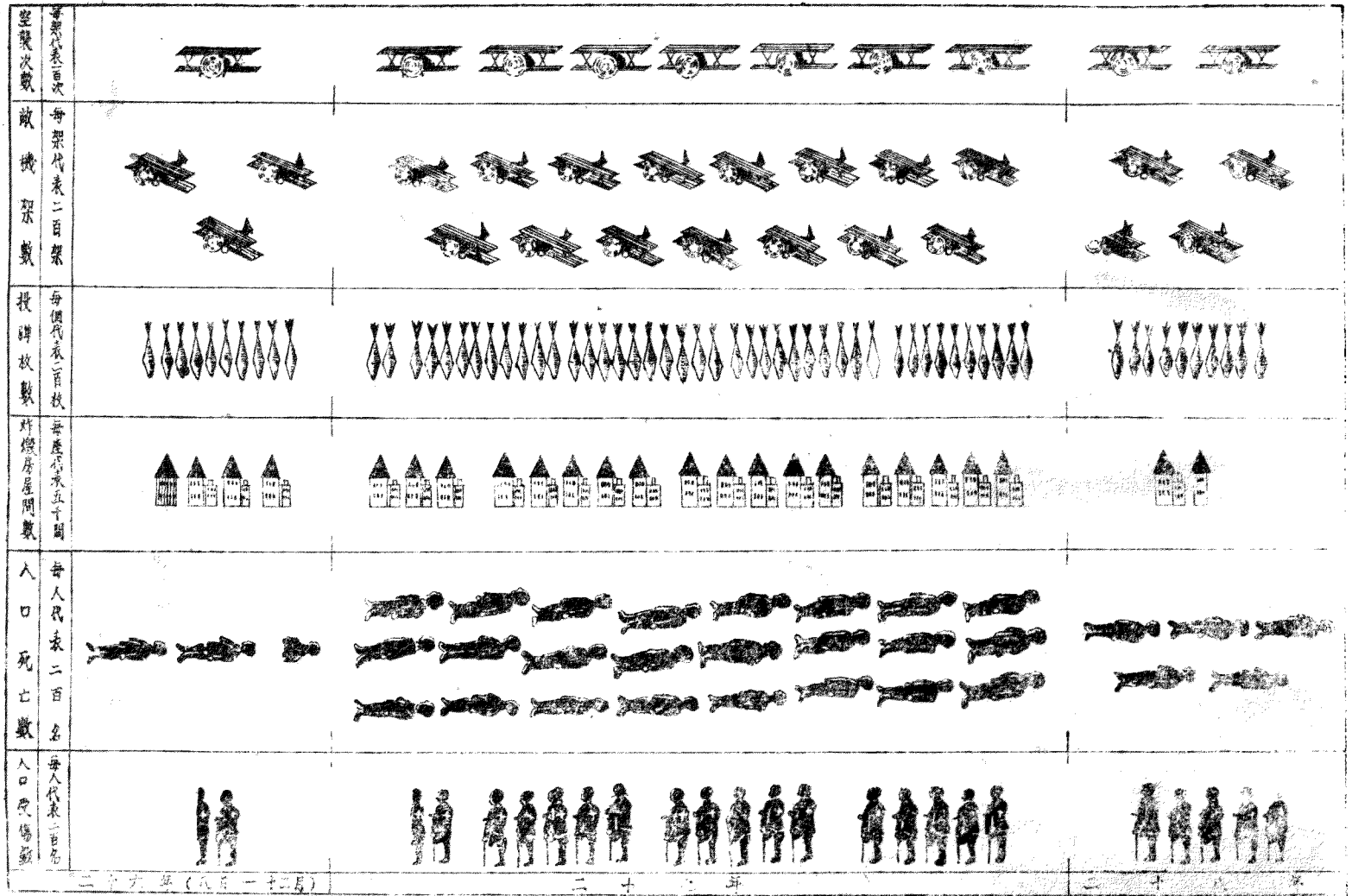

安徽省抗戰以來各地外人財產遭受敵機空襲損失統計表

(二十六年七月至二十八年底)

縣別	國籍	合計	美 國	西 班 牙	意 大 利	法 國	英 國
總計	計	401,162	220,946	15,201	4,850	3,000	157,165
懷遠	甯	5,000	5,000				
廬江	江	1,000	1,000				
太湖	滬	48,246	45,046	3,200			
宿松	松	1,650			1,650		
潛山	山	2,000			2,000		
舒城	城	500	500				
滁縣	縣	85,000	85,000				
和县	縣	32,365	28,600			3,000	765
巢縣	縣	10,000	10,000				
阜陽	陽	27,300	27,300				
渦陽	陽	2,500	2,500				
蒙城	城	5,400	5,400				
鳳台	台	500	500				
穎上	上	1,200			1,200		
至德	德	2,000		2,000			
石埭	埭	3,001		3,001			
青陽	陽	10,000	10,000				
涇縣	縣	300	100				200
廣德	德	156,200					156,200
歙縣	縣	7,000		7,000			

附註：此表係安徽省各縣五河縣、旌德縣、七縣、九縣、十縣損失尚未報。

安瀛嶺抗戰以來外人財產遭受空襲損失統計圖

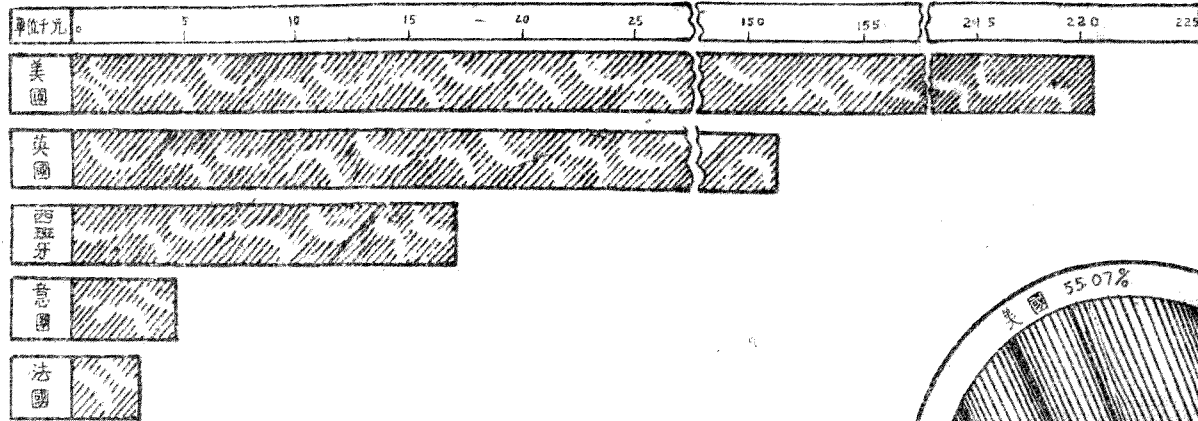

項 別 國 籍	損失財產元數	各國財產損失 佔總損失成數
總 計	401,162.25	100%
美 國	220,946.00	55.07%
英 國	157,165.00	39.16%
西 班 牙	15,201.25	3.79%
意 國	4,850.00	1.21%
法 國	3,000.00	0.75%

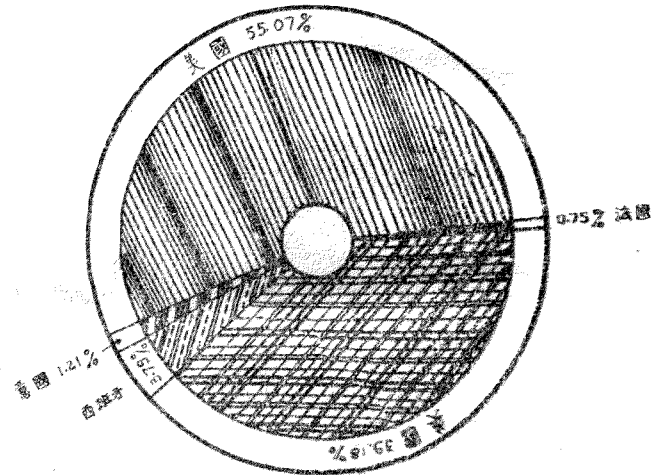

安徽省軍管區司令部組織系統圖

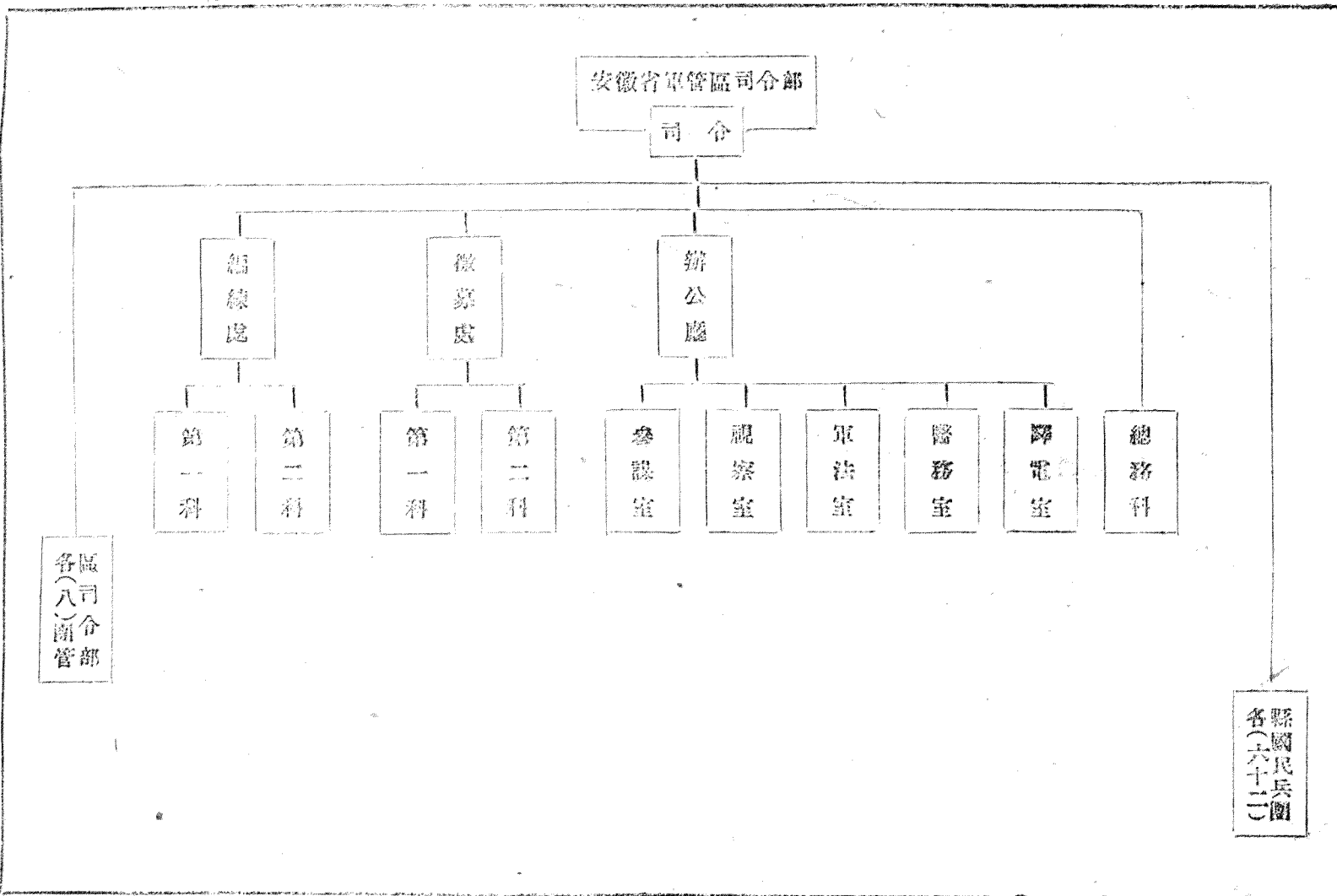

區司令部
各(八)團管

縣國民兵團
各(六十二)

安徽省各縣國民自衛總隊部人員與經費統計表二十八年 度

項 別	人										經 費 (月支數)			
	共 計	總隊長	副隊長	總隊副	設計員	區總員	事務員	書記	司書	士兵	共 計	薪 費	雜 費	視 察 費
總 計	1,211	62	62	62	310	103	80	62	80	390	16,030.00	2,155.00	11,726.00	2,155.00
枞 城	22	1	1	1	5	2	2	1	2	7	317.00	40.00	237.00	40.00
懷 甯	22	1	1	1	5	2	2	1	2	7	317.00	40.00	237.00	40.00
無 為	22	1	1	1	5	2	2	1	2	7	317.00	40.00	237.00	40.00
廬 江	22	1	1	1	5	2	2	1	2	7	317.00	40.00	237.00	40.00
太湖	19	1	1	1	5	2	1	1	1	6	258.50	35.00	188.50	35.00
宿 松	19	1	1	1	5	2	1	1	1	6	258.50	35.00	188.50	35.00
潛 山	19	1	1	1	5	2	1	1	1	6	258.50	35.00	188.50	35.00
望 江	19	1	1	1	5	2	1	1	1	6	258.50	35.00	188.50	35.00
六 安	22	1	1	1	5	2	2	1	2	7	317.00	40.00	237.00	40.00
合 肥	22	1	1	1	5	2	2	1	2	7	317.00	40.00	237.00	40.00
壽 縣	22	1	1	1	5	2	2	1	2	7	317.00	40.00	237.00	40.00
霍 邱	19	1	1	1	5	2	1	1	1	6	258.50	35.00	188.50	35.00
立 煌	18	1	1	1	5	1	1	1	1	6	208.50	30.00	148.50	30.00
舒 城	22	1	1	1	5	2	2	1	2	7	317.00	40.00	237.00	40.00
霍 山	18	1	1	1	5	1	1	1	1	6	208.50	30.00	148.50	30.00
岳 西	18	1	1	1	5	1	1	1	1	6	208.50	30.00	148.50	30.00
阜 陽	22	1	1	1	5	2	2	1	2	7	317.00	40.00	237.00	40.00
宿 縣	22	1	1	1	5	2	2	1	2	7	317.00	40.00	237.00	40.00
臨 泉	22	1	1	1	5	2	2	1	2	7	317.00	40.00	237.00	40.00
亳 縣	22	1	1	1	5	2	2	1	2	7	317.00	40.00	237.00	40.00

安徽省各縣國民自衛總隊部人員與經費統計表(續一)

項 別	人										經 費 (月支數)			
	共 計	總隊長	副總隊長	總隊部會計員	警練員	事務員	書記	司書	士兵	共 計	公 費	薪 餉	雜 費	
太和縣	22	1	1	1	5	2	2	1	2	7	317.00	40.00	237.00	40.00
太湖縣	22	1	1	1	5	2	2	1	2	7	317.00	40.00	237.00	40.00
懷遠縣	22	1	1	1	5	2	2	1	2	7	317.00	40.00	237.00	40.00
懷遠縣	19	1	1	1	5	2	1	1	1	6	258.50	35.00	188.50	35.00
懷遠縣	19	1	1	1	5	2	1	1	1	6	258.50	35.00	188.50	35.00
懷遠縣	19	1	1	1	5	2	1	1	1	6	258.50	35.00	188.50	35.00
懷遠縣	19	1	1	1	5	2	1	1	1	6	258.50	35.00	188.50	35.00
懷遠縣	22	1	1	1	5	2	2	1	2	7	317.00	40.00	237.00	40.00
懷遠縣	19	1	1	1	5	2	1	1	1	6	258.50	35.00	188.50	35.00
懷遠縣	18	1	1	1	5	1	1	1	1	6	208.50	30.00	148.50	30.00
懷遠縣	18	1	1	1	5	1	1	1	1	6	208.50	30.00	148.50	30.00
懷遠縣	18	1	1	1	5	1	1	1	1	6	208.50	30.00	148.50	30.00
懷遠縣	18	1	1	1	5	1	1	1	1	6	208.50	30.00	148.50	30.00
懷遠縣	19	1	1	1	5	2	1	1	1	6	258.50	35.00	188.50	35.00
懷遠縣	18	1	1	1	5	1	1	1	1	6	208.50	30.00	148.50	30.00
懷遠縣	19	1	1	1	5	2	1	1	1	6	258.50	35.00	188.50	35.00
懷遠縣	19	1	1	1	5	2	1	1	1	6	258.50	35.00	188.50	35.00
懷遠縣	19	1	1	1	5	2	1	1	1	6	258.50	35.00	188.50	35.00
懷遠縣	19	1	1	1	5	2	1	1	1	6	258.50	35.00	188.50	35.00
懷遠縣	19	1	1	1	5	2	1	1	1	6	258.50	35.00	188.50	35.00

安徽省各縣國民自衛總隊部人員與經費統計表(續二)

項 別 縣 別	人										經 費 (月支數)			
	共 計	總隊長	副 隊長	總隊部 設計員	警 練員	事 務員	書 記	司 書	士 兵	基 本 計	公 費	薪 餉	觀 察 費	
宣城	22	1	1	1	5	2	2	1	2	7	317.00	40.00	237.00	40.00
蕪湖	19	1	1	1	5	2	1	1	1	6	258.50	35.00	188.50	35.00
廣德	19	1	1	1	5	2	1	1	1	6	258.50	35.00	188.50	35.00
當塗	22	1	1	1	5	2	2	1	2	7	317.00	40.00	237.00	40.00
南陵	19	1	1	1	5	2	1	1	1	6	258.50	35.00	188.50	35.00
甯國	18	1	1	1	5	1	1	1	1	6	208.50	30.00	148.50	30.00
郎溪	18	1	1	1	5	1	1	1	1	6	208.50	30.00	148.50	30.00
繁昌	19	1	1	1	5	2	2	1	2	6	258.50	35.00	188.50	35.00
休寧	18	1	1	1	5	1	1	1	1	6	208.50	30.00	148.50	30.00
歙縣	19	1	1	1	5	2	1	1	1	6	258.50	35.00	188.50	35.00
祁門	18	1	1	1	5	1	1	1	1	6	208.50	30.00	148.50	30.00
黟縣	18	1	1	1	5	1	1	1	1	6	208.50	30.00	148.50	30.00
績溪	18	1	1	1	5	1	1	1	1	6	208.50	30.00	148.50	30.00
旌德	18	1	1	1	5	1	1	1	1	6	208.50	30.00	148.50	30.00
貴池	19	1	1	1	5	2	1	1	1	6	258.50	35.00	188.50	35.00
涇德	18	1	1	1	5	1	1	1	1	6	208.50	30.00	148.50	30.00
太平	18	1	1	1	5	1	1	1	1	6	208.50	30.00	148.50	30.00
東流	18	1	1	1	5	1	1	1	1	6	208.50	30.00	148.50	30.00
石埭	18	1	1	1	5	1	1	1	1	6	208.50	30.00	148.50	30.00
青陽	18	1	1	1	5	1	1	1	1	6	208.50	30.00	148.50	30.00
銅陵	18	1	1	1	5	1	1	1	1	6	208.50	30.00	148.50	30.00

安徽省各縣常備隊統計表二十八年度

縣	項別	等級	規定隊數	成立隊數	人		
					共計	官佐	士兵
總計	計		212	139	21,923	790	21,133
桐城	甲	甲	6	6	882	20	852
懷遠	甲	甲	6	...	447	18	429
無為	甲	甲	4	4	592	20	572
鳳陽	甲	甲	5	4	592	20	572
太湖	乙	乙	3	3	447	18	429
宿松	乙	乙	3	3	444	15	429
潛山	乙	乙	3	3	444	15	429
望江	乙	乙	2	...	234	10	224
六安	甲	甲	6	6	838	29	809
合壽	甲	甲	6	2	296	10	286
壽縣	甲	甲	6	6	888	30	858
霍山	乙	乙	4	4	587	20	567
舒城	丙	丙	3	3	888	30	858
城山	甲	甲	6	6	888	30	858
泗水	丙	丙	2	2	294	10	284
宿遷	丙	丙	2	1	220	10	210
阜南	甲	甲	6	6	888	30	858
宿縣	甲	甲	6	3	888	30	858
蒙城	甲	甲	4	4	592	20	572
亳縣	甲	甲	6
太和	甲	甲	4	3	444	15	429
懷遠	甲	甲	4	4	592	20	572
懷遠	甲	甲	4	4	439	20	419
懷遠	乙	乙	4
懷遠	乙	乙	3	2	260	10	250
懷遠	乙	乙	3	3	323	15	311
懷遠	乙	乙	3	1	167	5	162
懷遠	乙	乙	4	4	592	20	572
懷遠	乙	乙	3	3
懷遠	丙	丙	2	2	444	...	419
懷遠	丙	丙	2	2	266	10	266

安徽省各縣常備隊統計表 (續)

縣	項 別	等 級	規定隊數	成立隊數	人		
					共	計	佐 士 兵
嘉 五 全 滁 和 定 鳳 巢 合 涇 宜 蕪 廣 當 南 甯 郎 繁 休 歙 祁 夥 績 旌 寶 至 太 東 石 青 銅	山 河 椒 縣 縣 遠 陽 縣 山 縣 城 湖 德 塗 陵 國 溪 昌 甯 縣 門 縣 溪 德 池 德 平 流 球 陽 陵	內	2	2	296	10	286
		內	2	2
		乙	3	...	147	5	142
		丙	3	...	339	15	324
		乙	3	3
		乙	4	...	496	20	476
		乙	3	3	888	30	858
		乙	3	2	294	10	284
		乙	3	2	306	10	296
		乙	3	...	128	5	123
		甲	6	3	384	15	369
		乙	4	3	384	15	369
		乙	3	1	123	5	123
		甲	4	2	256	10	246
		乙	3	2	256	10	246
		內	2	2	256	10	246
		內	2	1	124	5	137
		乙	3	2	256	10	246
		內	3	2	256	10	246
		乙	4	2	256	10	246
		丙	2	1	153	5	148
內	2	1	133	5	128		
內	2	...	128	5	123		
內	2	1	128	5	123		
乙	3	2	256	10	246		
內	2	1	128	5	123		
內	2	1	128	5	123		
內	2	1	128	5	123		
內	2	1	128	5	123		
內	2	1	128	5	123		
內	3	1	123	5	123		
內	2	1	128	5	123		

安徽省各縣甲級壯丁統計表二十八年度

縣	類	別	共	計	應徵者	志願應徵者	應免役者	應禁役者	應緩役者
部	計		1,588,390		857,270	3,062	310,550	7,172	410,336
桐	城		33,916		30,333		936	3	2,644
懷	甯		40,540		22,119		5,849	35	12,548
無	爲		35,646		6,587		9,717	400	18,942
感	江		51,874		7,963		21,446	810	24,655
太	湖		31,507		27,523	387	2,059	5	1,533
新	松		40,599		10,611	38	25,778	8	4,161
滄	山		39,703		16,170	48	9,833	5	13,627
繁	江		23,369		21,360		1,517		2,992
六	安		99,060		10,050		38,010	1,539	49,461
合	肥	
壽	縣		92,239		63,421		5,159	83	18,501
望	邱		71,534		9,731	225	11,697	245	49,033
文	遠		21,203		2,790		7,800	162	10,551
舒	城		11,675		6,458		1,100	98	3,989
翟	山		13,300		3,739		3,337	65	4,090
岳	西		16,941		6,506	315	4,947	5	5,163
泉	陽		163,136		93,916	209	13,614	56	25,341
宿	縣	
鳳	泉		96,687		66,417	454	12,117	219	17,490
亳	縣		76,173		34,452	96	7,331	31	13,065
太	和		62,901		36,435	163	3,045	10	4,243
渦	陽		81,411		37,743	1	6,027	11	7,027
蒙	城		59,111		37,728	1	3,728	12	6,043
懷	遠	
鳳	台		65,004		37,347	76	6,103	18	11,538
穎	上		59,502		39,766	79	4,361	31	8,731
潁	胎		20,703		1,574		3,153	15	13,003
縣	縣	
.....
.....
.....

安徽省各縣甲級壯丁統計表（續）

縣	別	共 計	應 徵 者	志願應徵者	應免役者	應禁役者	應緩役者
壽	山
五	河
全	椒	11,442	8,505		1,487		1,450
涇	縣	6,331	6,331				
和	縣	19,620	6,077	355	4,022	280	8,886
定	遠
鳳	陽
巢	縣	22,015	17,543	10	2,597	52	1,813
山	縣	10,657	8,262	1	127	15	2,252
涇	縣	18,100	4,118	19	7,220	9	6,734
宜	城	31,258	18,454	415	5,651	146	6,592
涇	湖
廣	德	14,001	9,787		1,306	757	2,151
靈	軍
甯	陵	10,127	7,983		1,033		1,111
甯	國	13,325	2,656	49	8,404		2,216
郎	溪	13,324	4,250	10	4,130	62	4,872
繁	昌	1,384	966	106	109		293
休	甯	14,131	9,231		3,215	205	1,480
歙	縣	38,380	3,417		20,261	8	14,694
祁	門	10,888	2,433		5,429	28	2,903
夥	縣	6,478	784		5,159	11	524
績	溪	9,349	903		4,965	1	3,478
旌	德	4,111	1,081		1,387		1,143
旌	池	9,693	975	3	7,322		893
旌	德	2,740	363		895	2	1,180
太	平	3,227	131		1,485	6	1,605
東	流	2,340	143		550		1,642
石	埭	3,208	108		2,000		1,100
岳	陽	6,340	4,226		905	3	1,113
銅	陵

附註：合肥等十三縣因情形特殊未詳查報。

安徽省各縣乙級壯丁統計表二十八年年度

縣	類 別	共 計	應 徵 者	志 願 應 徵 者	應 免 役 者	應 禁 役 者	應 緩 役 者
總	計	1,021,333	543,078	1,904	200,539	4,876	270,945
桐	城	10,432	9,593	208	631
懷	甯	24,579	15,351		2,918	35	6,275
無	爲	21,655	4,018		7,405	177	10,055
廬	江	37,418	6,721		7,750	871	22,076
太	湖	25,894	23,144	57	1,661	1	1,031
宿	松	20,706	6,758		12,526	46	1,376
潛	山	20,452	8,271	55	4,914	5	7,207
望	江	12,251	10,199		572		1,430
六	安	62,167	4,481		32,007	465	25,214
合	肥
壽	縣	52,532	38,412		3,057	93	10,970
霍	邱	53,447	20,020		10,227	85	23,115
立	煌	18,577	2,308		7,633	143	8,493
舒	城	31,998	2,110		11,636	533	17,719
帶	山	8,949	5,617		613	72	2,647
岳	西	13,560	6,441	21	3,716		3,382
阜	陽	78,961	54,936	102	8,152	27	15,744
宿	縣
臨	泉	67,089	37,561	376	12,195	185	16,772
壽	縣	43,214	30,301	65	3,870	14	8,964
太	和	37,678	31,176	147	2,692	19	3,644
滿	陽	47,653	38,276	94	4,064	3	5,216
蒙	城	32,779	26,148	84	2,103	1	4,443
懷	遠
鳳	台	37,328	26,942	81	3,543	19	6,743
穎	上	30,355	20,777	73	3,124	19	6,362
盱	胎	8,283	851		850	8	6,574
泗	縣
靈	壁
天	長	20,186	7,671	6,055	1,011	5,449
來	安

安徽省各縣乙級壯丁統計表（續）

縣別	類別	共計	應徵者	志願應徵者	應免役者	應禁役者	應緩役者
嘉山
五河
全椒	7,308	5,421	353	1,534
滁縣	4,077	40,77
和縣	11,887	4,324	171	2,059	169	5,164
定遠
鳳陽
巢縣	28,471	23,624	8	2,488	36	2,315
含山	11,148	9,984	137	17	1,010
涇縣	8,890	2,720	1	3,333	18	2,818
宣城	24,070	13,351	527	4,662	130	5,400
蕪湖
廣德	7,145	5,048	649	376	1,072
當塗
南陵	5,545	4,271	653	621
甯國	5,241	1,763	25	2,422	1,031
郎溪	9,081	3,027	11	2,211	52	3,780
繁昌	2,048	1,115	591	342
休甯	13,698	8,637	3,158	205	1,698
歙縣	22,478	2,970	8,229	7	11,272
祁門	5,542	1,321	2,574	8	1,639
黟縣	4,596	4,586	10
績溪	4,832	369	2,527	1,926
旌德	4,618	1,307	1,981	1,330
貴池	5,458	639	6	4,278	433
至德	1,553	235	646	672
太平	2,985	135	1,263	3	1,584
東流	1,566	61	173	1,332
石埭	2,168	106	1,269	793
青陽	8,785	5,854	1,382	4	1,545
銅陵

附註：合別等十三縣因情形特殊未詳查設。

安徽省各區各類壯丁百分比比較圖

二十八年度

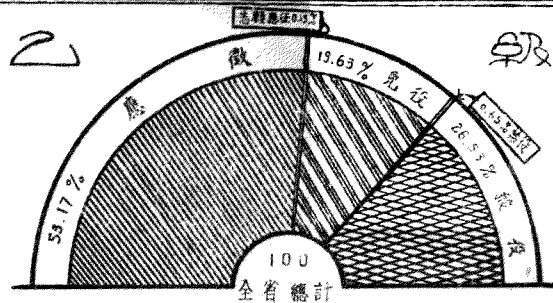
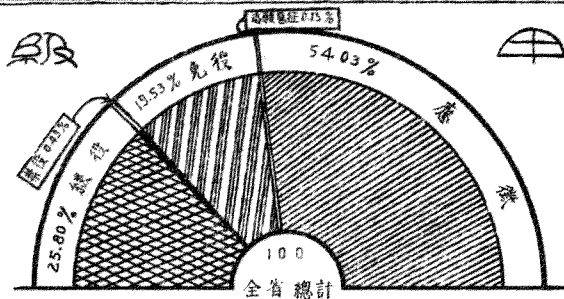

級 役 禁 免 役 志 願 應 徵 應 徵

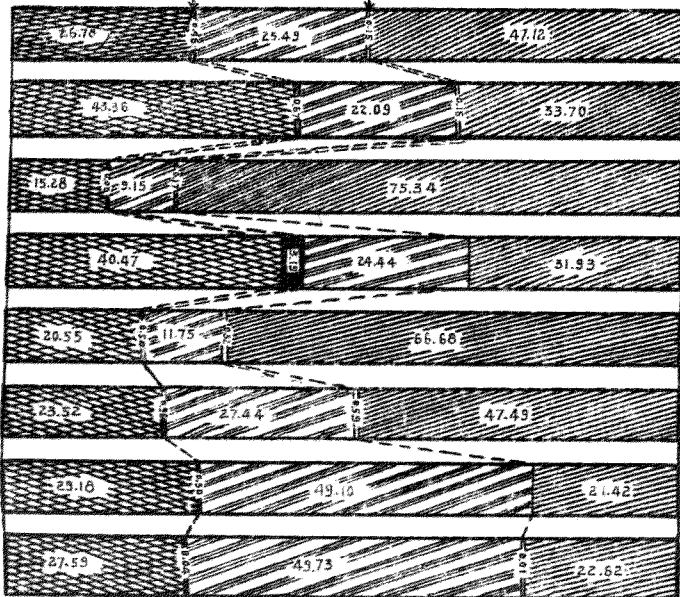

第一區
第二區
第三區
第四區
第五區
第六區
第七區
第八區

應 徵 志 願 應 徵 免 役 禁 役 級 役

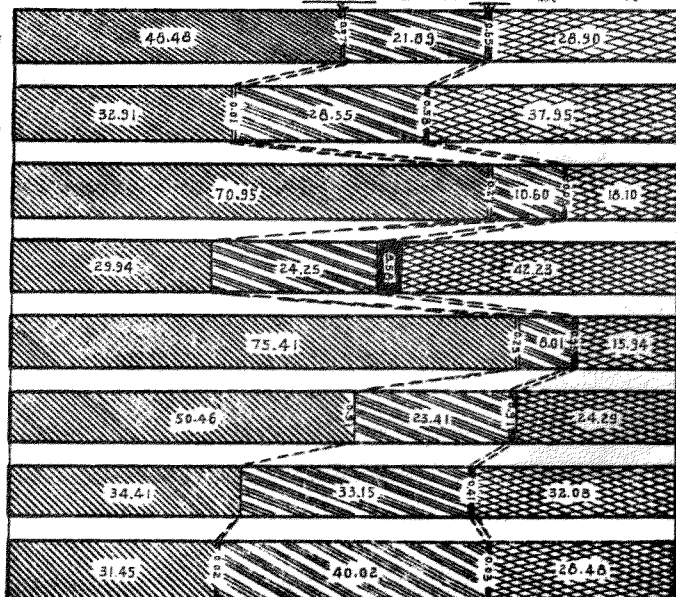

安徽省各區壯丁數目比較圖

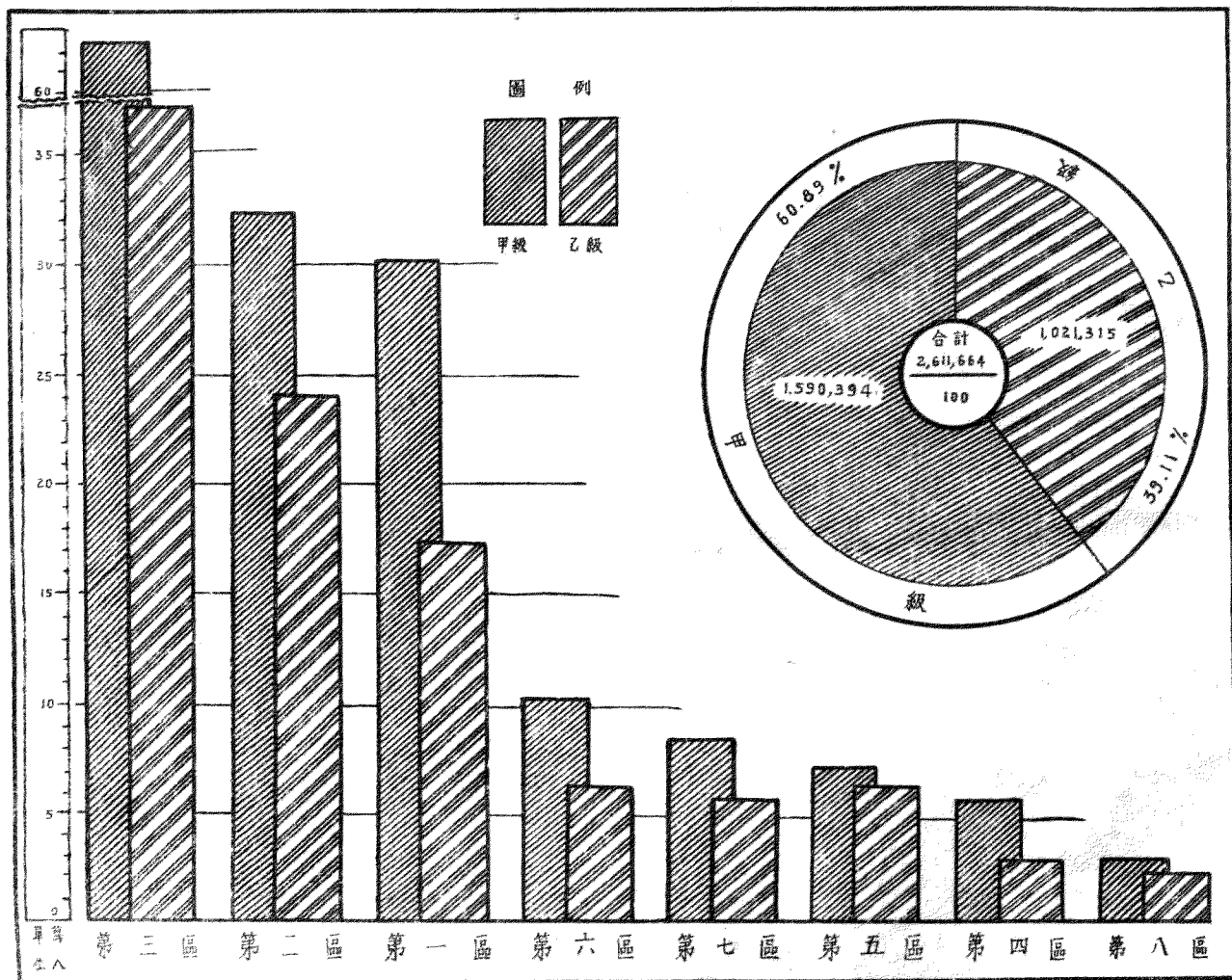

安徽省二十八年度配賦及實徵兵額統計表

月 別	區 別	人 數	區 別							
			共 計	太湖區區	六安區區	壽縣區區	泗縣區區	阜陽區區	貴池區區	宣城區區
總 計	配賦	88,000	12,500	14,880	7,740	8,169	24,700	7,110	6,120	6,660
	實徵	40,663	5,054	5,979	884	450	14,879	3,328	4,341	5,273
一 月	配賦	6,000	900	1,000	450	450	1,700	600	400	500
	實徵	4,600	51	511			3,938			
二 月	配賦	6,000	900	1,000	450	450	1,700	600	400	500
	實徵	927		93			523	197		104
三 月	配賦	6,000	900	1,000	450	450	1,700	600	400	500
	實徵	2,443	502	313			1,542	26		
四 月	配賦	6,000	900	1,000	450	450	1,700	6,000	400	500
	實徵	902					768	81		50
五 月	配賦	8,000	1,150	1,300	800	800	2,150	700	500	650
	實徵	2,867		1,020			663		1,192	
六 月	配賦	8,000	1,150	1,300	800	800	2,100	700	500	650
	實徵	7,007	1,682	916	31		1,042		1,245	2,088
七 月	配賦	8,000	1,150	1,300	800	800	2,100	700	500	650
	實徵	4,401	13	246			1,306	1,514	707	615
八 月	配賦	8,000	1,150	1,300	800	800	2,100	700	500	650
	實徵	2,921		101			265	1,306	641	608
九 月	配賦	8,000	1,150	1,300	800	800	2,100	700	500	650
	實徵	3,135	1,474				300	610	128	539
十 月	配賦	8,000	1,150	1,300	800	800	2,100	700	500	650
	實徵	5,485	889	2,466			1,281	96	257	496
十一 月	配賦	8,000	1,000	1,540	570	780	2,650	270	760	430
	實徵	1,270	207	153				20	117	773
十二 月	配賦	8,000	1,000	1,540	570	780	2,650	270	760	430
	實徵	4,725	236		850	450	3,189			

安徽省動員委員會組織與職掌系統圖

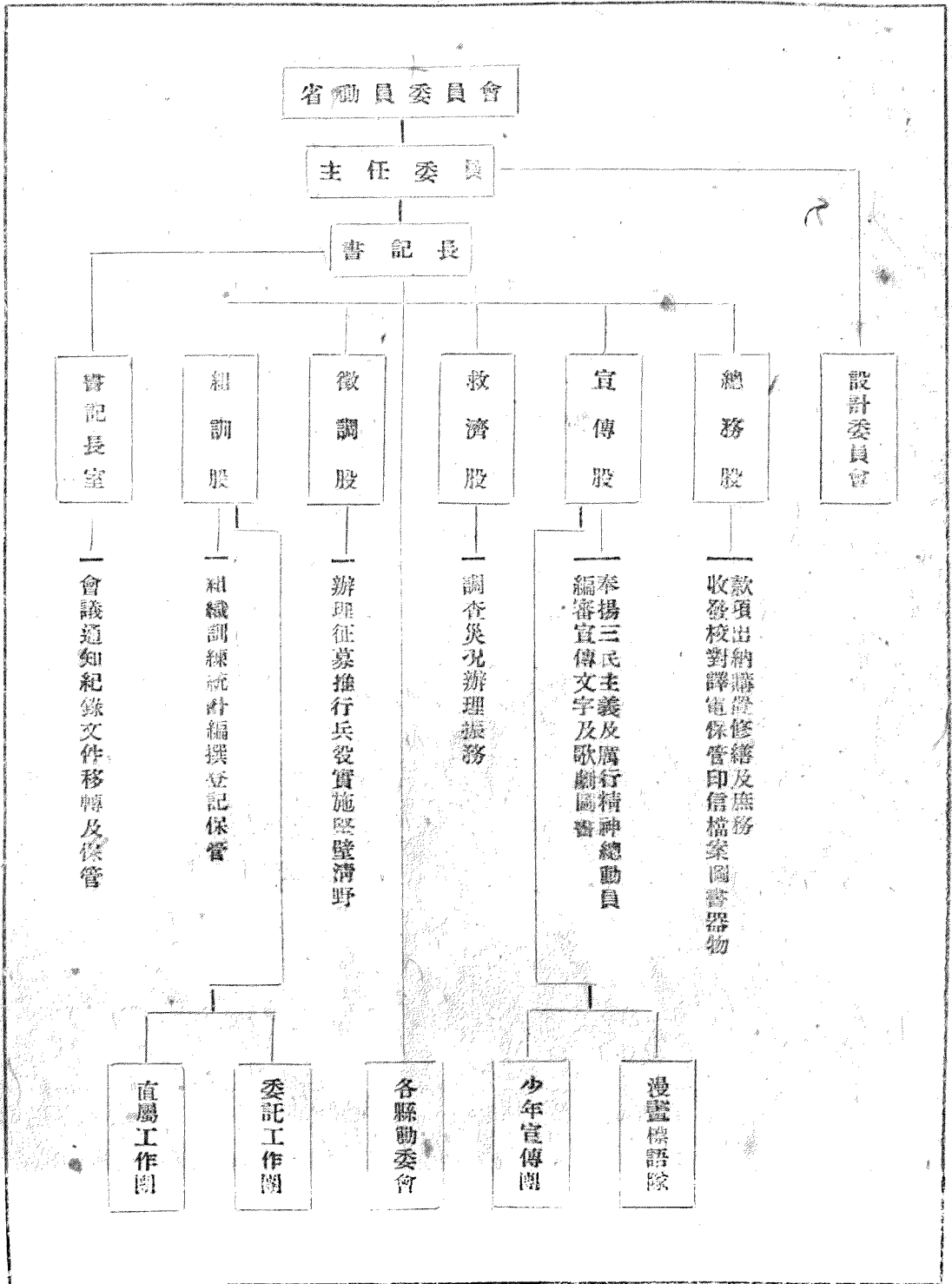

安徽省動員委員會成立各縣區鄉鎮動委會統計表二十八年年度

縣	項別	合計		區動委會		鄉鎮動委會		成立會數佔原 有單位百分數	
		會數	委員數	會數	委員數	會數	委員數	區	鄉鎮
總計		922	11,906	124	1,129	798	9,777	86	63
桐城	城	21	381	4	76	17	305	80	21
懷遠	留	37	183	4	43	33	135	100	94
無為	爲	27	296	5	116	22	180	100	32
太	江	21	727	4	82	17	645	100	47
宿	湖	35	372	4	78	31	294	100	100
遷	松	26	780	3	90	23	690	100	100
六	山	28	487	3	96	25	421	100	100
合	江	8	74	2	25	6	49	67	55
壽	安	79	730	4	60	75	670	80	87
靈	肥	6	56	6	56			100	
立	縣	46	330	5	43	41	287	100	100
舒	邱	44	492	4	27	41	465	100	76
懷	煌	31	373	3	74	27	299	100	100
岳	城	6	38	3	23	3	15	75	6
岳	山	15	283	1	20	14	268	37	88
亭	西	22	393	3	77	19	316	100	100
阜	縣	42	301	5	72	37	229	100	35
南	縣	4	30	3	25	1	5	50	2
宮	景	33	367	3	37	30	330	100	100
臨	縣	50	546	5	99	45	447	100	100
壽	和	28	743	3	91	25	652	100	73
太	陽	59	586	4	69	53	526	100	100
渦	城	36	653	4	76	32	582	100	100
懷	遂	7	80	4	65	3	15	80	9
遠	台	10	88	3	37	7	51	100	21
順	上	17	345	3	108	14	238	100	63
潁	哈	20	502	2	51	18	451	50	45
潁	縣
天	長
來	安	2	14	2	14			50	
嘉	山
五	河
全	城	5	85	5	85			100	
潁	縣
初	縣	50	110	5	20	45	90	100	100
定	遠	29	385	4	76	25	309	100	73
鳳	陽	17	348	2	96	15	252	50	33
巢	縣	11	208	2	46	9	162	50	50
集	山	17	157	3	65	14	92	100	58
舍	用	20	283	2	31	13	252	67	95
羅	梅	13	69	2	14	11	55	50
黃									

附註：一、懷遠、田黃、二縣各級動委會由本省動委會組織指導故一併列入皖南各縣動委會由皖南動委會組織受第三戰區指導因未列入。

安徽省動員委員會成立各種抗敵團體統計表二十八年度

縣別	合計		青年抗敵協會		文化抗敵協會		農民抗敵協會		商民抗敵協會		工人抗敵協會		婦女抗敵協會		兒童抗敵協會	
	會數	會員數	會數	會員數	會數	會員數	會數	會員數	會數	會員數	會數	會員數	會數	會員數	會數	會員數
總計	3,070	486,303	563	33,930	14	897	1,664	263,004	221	20,324	76	10,482	318	65,901	214	36,745
桐城	74	8,003	28	1,847			18	3,507	20	1,538	2	945	6	166		
懷甯	14	799	8	333					4	383			1	32	1	51
無為	447	43,935	13	1,481	2	137	399	36,546	18	2,772	6	1,623	5	668	4	144
廬江	17	4,700	1	1,500			13	1,373	2	425	1	1,400				
太湖	100	12,548	6	582			46	5,882	1	700	1	580	10	1,303	36	3,001
宿松	6	1,399	1	135			1	452	1	354	1	193	1	127	1	135
潛山	110	113,791	26	5,235	1	91	23	48,211	9	556	2	337	25	38,791	24	20,570
望江	31	13,298	8	883			7	6,455	3	113	2	250	7	3,064	4	2,533
六安	479	54,290	29	1,565			425	50,882	20	1,569	1	...	4	274		
合肥	25	2,009	8	449			5	870	7	464	2	113	3	113		
壽縣	41	3,801	18	655			11	1,120	4	869	4	288	4	869		
霍邱	121	7,458	23	1,264	1	139	57	3,906	12	743	6	443	12	743	5	229
立煌	74	7,473	25	2,777	2	19	15	2,088	10	620	4	663	13	1,026	5	289
舒城	191	22,194	18	1,113			118	13,836	14	2,838	6	509	30	3,158	10	630
霍山	104	17,172	17	932			63	15,115	5	430	2	187	17	598		
霍西	680	50,813	158	2,719			226	30,857	37	651	22	435	138	9,978	99	6,173
阜陽	7	2,853	1	473	1	62	1	720	1	351	1	541	1	351	1	360
宿縣	1	80	1	80												
臨泉	6	883	2	320			1	63			3	500				
亳縣	6	783	5	421			1	362								
太和	63	3,214	20	1,008	1	187	40	1,930	1	46			1	46		
渦陽	12	1,161	6	465	1	45	5	631								

安徽省動員委員會成立各種抗敵團體統計表(續)

縣別	合計		青年抗敵協會		文工團抗敵協會		農民抗敵協會		工人抗敵協會		婦女抗敵協會		兒童抗敵協會			
	會數	會員數	會數	會員數	會數	會員數	會數	會員數	會數	會員數	會數	會員數	會數	會員數		
蚌埠	20	6,585	4	490			11	4,954	2	671	1	69	2	671		
懷遠	7	6,415	2	127			5	6,288								
鳳台	17	1,263	7	64			2	93	3	182		3	182	2	190	
涇縣	10	2,725	9	678			1	917	4	479	1	222	4	479		
盱眙	20	2,432	9	562	1	65	9	461	4	70	2	332	3	61	2	1,078
泗縣
靈璧
長安
來安	5	925	1	244					2	156			1	75	1	450
孫山
五河
全椒	51	4,099	7	309			24	2,881	4	257			2	60	14	592
縣縣
和縣	11	1,651	3	203	1	62	3	873	2	213	1	267	1	28		
定遠	45	2,597	13	650			25	594	3	414			3	414	1	25
泗陽	163	5,357	46	882			47	4,141	5	167			5	167		
魚鱗	53	14,903	7	434			37	13,661	7	400	1	280	1	123		
含山	24	1,888	6	272			16	1,624	2	133	1	61	1	74	4	244
蕪湖	53	6,920	17	1,221	3	90	10	3,913	10	700	3	211	10	700
黃浦	23	5,931	5	720			13	3,211	4	950			4	950		

附註：1. 鄂東羅田黃梅 縣抗敵委員會由本會勸令派員協助計開列八。
 2. 皖南省縣抗敵團體由皖南動委會派員協助計開列八。

安徽省動員委員會成立各級抗敵團體統計表二十八年度

縣 別	合 計		縣 會		區 會		鄉 (鎮) 會		保 (小組)	
	會 數	會 員 數	會 數	會 員 數	會 數	會 員 數	會 數	會 員 數	會 數	會 員 數
總 計	3,070	436,303	112	23,478	51	10,734	888	178,179	2,019	223,885
桐 城	74	8,003	2	537	7	1,875	53	3,182	12	2,409
懷 甯	14	799	8	333	4	883	1	32	1	51
無 爲	447	43,930	3	256	4	1,258	70	5,727	370	33,683
廬 江	17	4,700	3	3,200			3	465	11	1,035
太 湖	100	12,548	4	1,680			8	620	88	10,248
宿 松	6	1,399	5	1,264					1	135
潛 山	110	113,791	1			85	93,221	24	29,570
望 江	31	13,298					27	10,765	4	2,533
六 安	479	54,290	4	1	79	2,790	395	51,599
合 肥	25	2,009					25	2,009		
壽 縣	41	3,801	5	1,306	2	175	26	1,694	8	623
霍 邱	121	7,458	3	447			76	4,439	42	2,561
立 煌	74	7,473	3			66	7,193	5	280
舒 城	191	22,194	1			52	5,954	138	16,240
霍 山	104	17,172	4	260			36	4,417	61	12,465
岳 西	680	50,813					57	3,140	623	47,673
阜 陽	7	2,858	6	2,498					1	369
宿 縣	1	80	1	80						
臨 泉	6	833	3	676	2	121	1	86		
亳 縣	6	783	1	136	1	362	4	285		
太 和	63	3,214	3	187	3	23	3,027	34

安徽省動員委員會成立各級抗敵團體統計表(續)

縣 別	縣 會		區 會		鄉 (鎮) 會		保 (小組)	
	會 數	會 員 數	會 數	會 員 數	會 數	會 員 數	會 數	會 員 數
江 陽	12	1,161	3	308	8	518	1	56
蒙 城	20	6,535	4	1,616			16	4,203
懷 遠	7	6,445	1	69	2	4,630	4	1,716
鳳 台	17	1,263	4	532	1	49	10	510
鳳 陽	18	2,725	5	1,687	2	248	10	673
舒 城	30	2,452	6	685	3	198	19	471
泗 縣
靈 璧
長 安	5	935	3	348			1	107
壽 山
五 河
全 椒	11	4,089			2	68	8	440
滁 縣
和 縣	11	1,651	5	1,032	5	531		1
定 遠	45	2,597	3	786	1	115	13	803
鳳 陽	103	5,357	2	85			24	1,625
巢 縣	53	14,908	4	413			14	7,212
舒 山	24	1,388	4	374			6	246
鳳 陽	53	6,929	4	552	3	162	46	6,206
黃 岩	23	5,931	4	1,711			19	4,220

安徽省動員委員會直屬暨委託工作團統計表 二十八年 度

項 別		合 計	直 屬 工 作 團	委 託 工 作 團
團 數		71	41	30
團 員	性 別	1,255	772	483
	男	975	610	365
	女	280	162	118
	年 齡	1,255	772	483
	共 計			
	15 歲 以 下	14	7	7
	16——20	660	398	262
	21——25	474	296	176
	26——30	92	63	29
	31——35	9	3	6
	36 歲 以 上	6	3	3
	籍 貫	1,255	772	483
	共 計			
	本 省	1,126	665	461
外 省	129	107	22	
教 育 程 度	1,255	772	483	
共 計				
小 學	145	69	76	
中 學	880	578	302	
大 學	24	18	6	
其 他	106	48	58	
未 詳	100	59	41	

安徽省勸委會二十八年經募慰勞抗敵將士物品統計表

物 品 種 類	單 位	數 量	慰 勞 品 分 類						備 註
			鄂東前方將士	皖西抗敵將士	三十一集團總部	皖西各醫院	各抗敵部隊	其 他	
慰勞金	元	9,537.93	1,798.90	2,956.09				4,782.94	慰勞金其他共4,782.94元，原奉財政部中央轉撥。
慰勞信封		5,000.00		5,000.00					
藥品	(折)元	1,474.73			198.88			1,275.90	藥品其他共1,275.90元，原現各款。
布鞋	雙	48,090.00				3,322.60	44,768.00		省縣勸委會及直屬工作團經募
線襪	雙	1,288.00					1,288.00		各縣勸委會及直屬工作團經募
汗衣	套	4,712.00			1,744.00		2,968.00		同 上
棉背心	件	2,781.00				2,781.00			省縣委會經募
棉大衣	件	1,282.00				1,282.00			同 上
棉風帽	件	1,282.00				1,282.00			同 上
棉被	床	48.00					48		同 上
其 他	件	1,760.00	1,760.00						立廳各機關用等

立煌軍民印刷所承印