اطلاعات

۲۴ صفحه

دوشنبه ۲۲ اردیبهشت ۱۳۴۸ . . . . . شماره ۱۲۸۸۶
. . . . سال چهل و سوم . . . . . تکشماره ٤ ریال

مذاکرات نفت ادامه دارد

● سومین جلسه مذاکرات امروز در شرکت ملی نفت تشکیل گردید

● اختلاف ایران و کنسرسیوم برسر ۷۰ تا ۹۰ میلیون دلار است

شرح در صفحه ۲۱

جنگ برسر لینولئوم بین چین و هند

باد پنج تکه لینولئوم را از هند به چین برد وکار به دادن الیماتوم وپرواز هواپیماهای جنگی کشید! بدنبال افتادن ۵ تکه لینولئوم بخاك چین رژیم پکن یادداشت اعتراضیه شدیداللحنی به هند داد

درصفحه ۲

دفاع آلمان شرقی از استعمار!

● وزیر خارجه آلمان شرقی اعلام کرد لغو قرارداد تحمیلی استعمار مخالف منشور سازمان ملل است !

اطلاعیه‌ای که در بغداد منتشر شده حاکی است که وزیر خارجه آلمان شرقی پشتیبانی جمهوری دموکراتیك آلمان را از شکایت عراق در مورد لغو یکجانبه عهدنامه ۱۹۳۷ که هنوز معتبر و برای دولتین لازم‌الاجرا است اعلام کرد و این اقدام را نقض بین‌المللی و منشور سازمان ملل خواند ! وزیر خارجه آلمان

بقیه درصفحه چهارم

دولت عراق زوار ایرانی را در بیابانهای اطراف خانقین ومنظریه بدون آب وغذا رها کرده

٦ هزار ایرانی مقیم عراق در بیابانهای سوزان خانقین سرگردانند

جنایات تازه‌ای در عراق در حال وقوع است

● در عکس های بالا از راست: دکتر خطیبی و دکتر فیروزیان استاندار هنگام بازدید از ایرانیان اخراج شده و صف طویل اتوبوس هائی که ایرانیان اخراج شده از عراق را از مرز به کرمانشاه می رسانند دیده میشود .

● در عکس‌های پائین ازراست: جمعی از ایرانیان اخراج شده که از گمرك خسروی رهسپار اردوگاه های شیرو خورشید می باشند و در ورودی گمرك خسروی که ایرانیان اخراج شده در پشت آن قرار گرفته‌اند .

مدیر عامل شیرو خورشید سرخ :

روش عراق خلاف اخلاق و اصول انسانی است

● برای ایرانیان اخراج‌شده از عراق از طرف شیر و خورشید غذای گرم ومحل سکونت فراهم شده است

● وضع ایرانیان مقیم‌عراق هرروز که‌میگذرد نابسامانتر میشود

● وزیرخارجه پس‌ازبازگشت بتهران گفت : ایران میخواهد اختلافات از طریق مسالمت‌آمیز حل شود

بقیه درصفحه ۵

اداره طرح و بررسیهای شهرداری اعلام کرد :

تهرانیها باید درشرکت گوشت سهیم شوند

● مشکل وسیاه بهارگوشت مزمن شده

● بد فروشی ، کم فروشی و گرانفروشی از مشکلات گوشت برای مردم‌است

اداره طرح وبررسیهای شهرداری تهران مسئله گوشت تهران‌را از جهات مختلف مورد بررسی‌قرارداده ونتیجه مطالعات خودرا به شهردار وانجمن شهر گزارش‌داده است . درجلسه دیشب انجمن‌شهر تهران نسخ این گزارش در میان اعضای انجمن توزیع شد ودر نظر است که پس‌از چندی‌مسئله گوشت تهران درانجمن شهر مطرح وپیرامون آن تصمیماتی اتخاذ گردد .

بقیه در صفحه چهارم

آئین نامه اصلاحی کشت خشخاش

در جلسه امروز تقدیم مجلس سنا شد

ساعت ده بامداد امروز جلسه علنی مجلس سنا بریاست سناتور جعفر شریف امامی تشکیل گردید. در این جلسه هیئت مرزی اتحاد جماهیر شوروی که بایران آمده‌اند در لژ مخصوص حضور داشتند .

*** خط مرزی جدید**

سناتور سپهبد امان‌اله جهانبانی بعنوان قبل از دستور اظهار داشت دوهفته قبل درراس هیات‌نمایندگی مرزی‌ایران همراه باهیئت‌نمایندگی مرزی اتحاد جماهیر شوروی که در تهران میهمان ما بودند واینك در ردیف تماشاچیان جلسه علنی سنا قرار گرفته‌اندبرای تعیین مرزایران در روی دریاچه رودارس بدان‌حدود عزیمت نمودم و پس از شناسائی محل و مطالعات لازم خط مرزی جدید را روی نقشه ترسیم کردیم که پس از تصویب دولتین علامت‌گذاری شود .

● **پیشرفتهای آذربایجان**

سناتور سپهبد جهانبانی درخصوص موقعیت جغرافیائی رود ارس‌صحبت کرد وگفت درباره سد های ارس دولت شاهنشاهی ایران و دولت جماهیر شوروی‌قراردادها وموافقت‌نامه‌هائی منعقد نموده‌اند که طبق این قراردادها روی رود ارس‌سلسله سدهائی ساخته میشود و از آب دریاچه‌ها برای کشاورزی و آبادانی ومزایای دیگراستفاده خواهندنمود. ناطق از سد مخزنی ارس ، سد انحرافی میل و مغان ، سدکورش کبیر ، سد شاهپور اول یاد کرد وگفت علاوه براین ، کارخانجات صنعتی دیگر از قبیل

(بقیه‌درصفحه۲۱)

دوشانس بزرگ دریک‌هفته

برندگان ۲۲ کاپ افتخار با ۲۵۰۰ سکه پهلوی طلا

درصفحه ۵

دانشکده افسری شهربانی ثبت نام مینماید

آگهی روزهای چهارشنبه ۲۴ر۲ر۴۸ و شنبه ۲۷ر۲ر۴۸ منتشر خواهدشد
۱ـ۲ آـ۶۰۷۳

اطلاعیه شرکت تعاونی مصرف سپه شرح در صفحه ۲۲

برای نجات جان این ٦ هزار نفر استاندار کرمانشاه درخواست کرد اقداماتی از طرف وزارت خارجه و سفارت ایران بعمل آید

● کشتی عراقی باراهنمای ایرانی وپرچم‌شاهنشاهی از خرمشهر حرکت کرد

● استانهای مختلف کشور آمادگی خود را برای نگهداری ایرانیان اخراج شده اعلام کردند

درصفحه ۵

آگهی دعوت مجمع عمومی عادی شرکت سهامی کاغذپارس

بدینوسیله باطلاع کلیه سهامداران شرکت سهامی کاغذ پارس میرساند که مجمع عمومی عادی شرکت در ساعت ۱۰ صبح روزپنج شنبه ۱۵ خرداد ماه ۱۳۴۸ در محل سالن بانك‌توسعه صنعتی ومعدنی‌ایران واقع‌در خیابان شیراز «بهجت‌آباد»شماره ۱۳۳ تشکیل خواهدشد . از کلیه سهامداران و یانمایندگان ایشان تقاضا میشودکه با در دست‌داشتن گواهی موقت‌سهام و یا برك نمایندگی نیم ساعت قبل از وقت در محل‌مذکور در فوق مراجعه نموده وورقه شرکت در جلسه رادریافت دارند.

دستور جلسه عبارتست‌از:

۱ـ استماع گزارش هیئت مدیره راجع‌بجریان کارشرکت درسال ۱۳۴۷

۲ـرسیدگی به گزارش بازرس و تصویب ترازنامه وحساب سودوزیان

۳ـ انتخاب اعضا جدید هیئت مدیره

٤ـ انتخاب بازرس قانونی وتعیین حقوق‌بازرس

۵ـرسیدگی بسایرامور شرکت طبق‌اساسنامه

آـ۱۳۱۵٤

از روز ۵شنبه ۲۵ اردیبهشت در
اونیورسال ـ حافظ ـ سابنا ـ نپتون ـ لیدو ـ داریوش ـ ژاله ـ پاسارگاد ـ مونت‌کارلو
موفق‌ترین فیلم سال
گرداب گناه
شاهکار بهروز وثوقی و پوری بنائی ـ محصول پارس فیلم

اطلاعیه شهردار پایتخت

مهلت معافیت از زیان دیر کرد وجرائم متعلقه باملاك بابت بقایای عوارض ملغی شده تا تاریخ ۱۹ر۱۰ر۴۰ در پایان خرداد ماه ۴۸ و مهلت معافیت جرائم و زیان‌دیر کرد بقایای عوارض سطح شهر از ۱۹ر۱۰ر۴۰ تا پایان سال ۱۳۴۷ در ۲۶ر۱۰ر۴۸ بموجب مصوبات قانونی منقضی می گردد . بدهکاران این قبیل عوارض که قبل از انقضاء مهلت های مقرر اصل بدهی خودراپرداخت‌نمایند مشمول جرائم سنگین متعلقه نخواهند بود ومودیان محترم میتوانند از فرصت های قانونی مذکور استفاده نموده با مراجعه بنواحی دهگانه شهرداری اصل بدهی خودرا واریز نمایند.

شهردار پایتخت

آگهی مربوط به دوره فوق لیسانس (M.S) رشته‌های دانشکده مهندسی دانشگاه پهلوی در صفحه ۲۲ این روزنامه چاپ شده است .

بهترین پس اندازها پس اندازمسکن بانک رهنی ایران است

سرمقاله

ایران چه میگوید و چه میخواهد؟

«من نمیتوانم آینده کشورم را براساس وعده بنا کنم . آنچه من میگویم کاملا روشن است ، من میگویم این نفت ماست. استخراجش کنید و اگر نمیکنید خودمان آنرا استخراج خواهیم کرد».

این جملاتی است که شاهنشاه ایران در یك مصاحبه اختصاصی با سردبیر امورخارجی فاینشال تایمز» بیان فرموده‌اند و توضیح ساده و جامعی است از اصول سیاست نفتی ایران در قبال کنسرسیوم .

علیرغم روش محتاطانه‌ای که کنسرسیوم نفت، حتی بعد از اعزام نمایندگان عالیرتبه خود بتهران ، در زمینه هرگونه اظهار نظر پیرامون مسائلی که باید میان ایران و کنسرسیوم در دور اخیر مذاکرات حل وفصل شود ، نظرات ایران درین زمینه از طرف محافل و مطبوعات بین‌المللی مورد توجه قرار گرفته است.

بطوریکه «تایمزمالی» این نکته را بعنوان تاثیر تاکتیك مبارزه ایران قلمداد میکند و مینویسد «ایرانیها مبارزه خودرا با استفاده از تکنیك روابط عمومی بین‌المللی شروع کردند . در حالیکه کنسرسیوم ساکت است و یك علت سکوت کنسرسیوم اینست که چیز زیادی برای گفتن ندارد».

در واقع کنسرسیوم نمیتواند در مقابل توقعات و انتظارات ایران جواب دنیا پسندی ارائه کند. زیرا آنچه ایران میگوید ومیخواهد حق غیر قابل انکار یك کشور است که برای تامین احتیاجات فوری و اساسی خود به درآمد بیشتری نیاز دارد و این درآمدرامیتواند ازصنایع نفت خود بدست آورد . نهایت ،مایل است تا آنجا که مقدور میباشد شرکای نفتی خودرا نیز بضرورت واهمیت این اضافه درآمد متوجه‌سازد چنانکه در حال حاضر اکثر محافل اقتصادی و اجتماعی و مطبوعاتی‌جهان حقانیت ایران را تایید میکنند. حتی محافل‌ومطبوعات وابسته به‌کارتل‌ها وکمپانی‌های بزرك نفتی.

مقاله‌ای که سردبیر «تایمز مالی» از تهران برای روزنامه‌خودفرستاده و د رشماره اخیرآن نشریه درج شده تلقی منصفانه‌ایست از موضوع مذاکراتی که اکنون بین نمایندگان کنسرسیوم ونمایندگان شرکت ملی نفت ایران جریان دارد. سردبیر خارجی تایمز مالی که‌بمناسبت شروع‌دوردوم مذاکرات کنسرسیوم و ایران بتهران آمده است در گزارش خود که طی آن ورود نمایندگان کنسرسیوم را بتهران شرح داده است . مینویسد: «شاهنشاه ایران یکی از بزرگترین برنامه‌های عمرانی جهان را درین کشور بمورد اجرا گذارده‌اند. شاهنشاه اکنون وارد دومین سال از برنامه آبادانی پنجساله‌ای شده‌اند که برای ادامه آن طبعا مایلند از درآمدذخایر بزرك نفت ایران استفاده کنند. شاهنشاه تصمیم گرفته‌اند گلیه درآمد نفت کشور به اجرای این برنامه آبادانی اختصاص داده شود و کنسرسیوم باید ظرف این دوره پنجساله ۵٫۹۰۰ میلیون دلار بپردازد . این تقاضا نیست بلکه ضرورت و احتیاج برنامه آبادانی ایران آنرا ایجاب کرده است».

سردبیر خارجی تایمز مالی سپس اظهار عقیده میکند که:«دلایل ایران بطور کلی مدلل و ترغیب کننده است . بخصوص اگر شما همانطور که من‌دیده وباور کرده‌ام ترقیات ایران را ببینید و باور کنید ».

در حالیکه هر ناظر بیطرف وهر رهگذری میتواند به آسانی منطق ایران را درك و تایید کند، چندان خوشایند بنظر نمیرسد که شرکای ایران در کنسرسیوم بمسائل این مملکت با نظر تجارتی بنگرند و مسئولیتی در قبال یك‌کشور بیست‌وهفت میلیونی که تلاش شگفت‌اوری را در جهت ساختمان آینده خود آغاز کرده است برعهده خود احساس نکند.

متاسفانه روش کنسرسیوم تاکنون چنین بوده است و حتی سال گذشته که مذاکرات مشابهی در زمینه افزایش درآمد ایران از سهم نفت صورت گرفت ، با آنکه کنسرسیوم وعده داد میزان استخراج‌را طبق نظر ایران بالابرددر پایان کار معلوم شد که نتوانسته است‌بطور دقیق وعده خودرا جامه تحقق بپوشاند و بقول سردبیر تایمز مالی «اولین بار بود که کنسرسیوم نتوانست به‌آنچه پیش‌بینی کرده بود نائل آید» در حالیکه میزان احتیاجات ایران به‌درآمد نفت برمبنای محاسبات دقیق استخراج وعنوان شده بود .

بهرتقدیر ، ضرورت واهمیت امر ایران را به اتخاذ یك سیاست انعطاف ناپذیر وادار ساخته و بعلاوه طرق مختلفی که کنسرسیوم میتواند برای تامین نظرات ایران اقدام کند قبلا مشخص شده است . ماامیدواریم کنسرسیوم آنقدر واقع‌بینی داشته باشد که حساسیت موقع رادریابدو توجه داشته باشد که ایران از جایگاه قدرت واطمینان سخن میگوید

اقتصاددانان آلمان از حفظ قیمت مارك انتقاد کردند

بال ـ رویتر ـ جلسه روسای‌بانك مرکزی کشورهای‌اروپائی‌و آمریکائی در جلسه خودموافقت کردند که‌برای برگرداندن «ارزهای محکم» که در چند هفته اخیر به بازار های آلمان غربی ریخته شده اقداماتی بعمل آورند .اعلامیه‌بانکداران حاکی‌است که باتوجه به تصمیم تغییر ناپذیر دولت آلمان برای حفظ ارزش‌کنونی مارك این اقدامات بلافاصله شروع شود .

دیروز گروهی از استادان اقتصاد دانشگاه های آلمان از تصمیم‌دولت دایر بر حفظ قیمت مارك آلمان انتقاد کرد و آنرا باعث هرج و مرج اقتصادی درجهان دانستند. ۶۰استاد از جمله دو «مغز اقتصادی» آلمان، پروفسور ویلهلم باوئر و پروفسور هربرت گیرش ، زیر این اعلامیه را امضاء کرده‌اند .

تخفیف بسابقه فداج

برای استفاده از تخفیف آموزش رانندگی سازمان‌های فداج (تا اطلاع ثانوی) تخفیف قائل شده

دو درصد تخفیف برای افسران و درجه‌داران ژاندارمری و کلیه شاهنشاهی و خانواده آنها

دو درصد تخفیف برای افسران و کارمندان ارتش و انتظامی و خانواده آنها

سازمان شماره ۲ فداج جاده قدیم شمیران بالاتر از چهارراه

حقوقی نیش کوچه زرین ـ تلفن ۷۴، ۷۱، ۷۶۲ مراجعه فرمائید .

● رئیس جمهوری مصر گفت لحن مسالمت آمیز من در میان مردم محبوبیت ندارد

● چین خیلی به روابط ما با شوروی حمله میکند

ناصر: من حاضرم اسرائیل را برسمیت بشناسم

نیویورك ـ رویتر ـ جمال‌عبدالناصر در مصاحبه‌ای بامجله تایم‌آمریکا که دیروز منتشر شد گفته‌است که‌اگر راه‌حل قابل قبولی برای مسئله خاورمیانه بدست آیداو و مردم مصر واقعیت وجوداسرائیل را می‌پذیرند . در چنان صورتی وجود یك دولت یهودی ، خواه نامش اسرائیل باشد ، یا هر نام دیگری که میخواهند روی آن بگذارند ، پذیرفتنی است و من (ناصر) آنرا برسمیت خواهم‌شناخت.

وی درباره دورنمای صلح خاورمیانه به«دونوان» سردبیر تایم گفت «مسئله اصلی مانع صلح ادامه اشغال سرزمین های ماست.» ما بااجرای‌قطعنامه ۱۹۶۷شورای امنیت وراه حل‌مسالمت‌آمیزموافقت کرده‌ایم .

تاکنون اسرائیل این قطعنامه را نپذیرفته ومیگویداودر صورتی‌اراضی اشغالی راتخلیه خواهد کرد که مابا آن سر میز مذاکرات صلح بنشینیم.

ما این‌نظراسرائیل را رد کرده‌ایم. برای آنکه ازما جهت اجرای قطعنامه دعوت نمیکند اگر ما بخواهیم سر میز کنفرانس بنشینیم بعنوان ملت های شکست خورده باید بنشینیم و فقط برای تسلیم شدن بنشینیم وما این کار را نمی‌توانیم بکنیم .

وی افزود اگر راه حل مسالمت‌آمیزی بدست آید ، مسئله امضای پیمان‌عدم تجاوزبااسرائیل را«متیوان دربارهاش فکر کرد» اگرهمه مسائل دیگر حل شوند مسئله آزادی کشتیرانی‌برکانال‌سوئز دیگرمسئله‌ای نخواهد بود وخود بخود حل میشود. عبدالناصر هرگونه اشغال صحرای سینا توسط‌قوای بین‌المللی وسازمان ملل را مردود شمرد و احتمال تغییر مرز های مصر را در صحرای سینا رد کرد .

وی درباره‌احتمال بین‌المللی کردن اورشلیم گفت در چنین صورتی ، یهودیان که جامعه سازمان یافته‌تر و منابع مالی بین‌المللی قویتر دارند، برآن مسلط خواهند شد . ماخواهان تخلیه کامل اورشلیم هستیم وبدون آن صلحی درکار نخواهد بود . مادر سال ۱۹۶۷ برای جنك نقشه نمی ـ کشیدیم . اما در حال حاضر اگرهمه تلاش‌ها شکست بخوردباید این‌نقشه را بکشیم .

ازناصر سئوال شد آیا یقین دارد که اطلاعات صحیح درباره قابلیت جنگی مصر باوداده میشود ، درحالی که قبل از جنك ۱۹۶۷ ، اطلاعاتی که داده شده بود نادرست بود . ناصر جواب داد قبل از ژوئن ۱۹۶۷ من به مسائل نظامی‌رسیدگی دقیق نمیکردم. اکنون مستقیما این مسائل را اداره میکنم و یقین دارم که گمراه نمیشوم.

● دو مسئله

ناصر درباره زد وخورد های‌مرزی گفت اسرائیل از ما میخواهد که مقررات آتش‌بس را مراعات کنیم . درحالیکه خودش احترامی به‌قطعنامه شورای امنیت‌نمیگذارد . اگر قسمتی ازخاك کشور شما توسط دشمن اشغال شود ، مدت معقولی میتوانید برای خروج آن صبر کنید . اما وقتی این مدت تمام شد ، مثلا حالا در مورد ما مردم میخواهند که صحرای سینا را آزاد کنیم توپخانه ما این تلاش را آغاز میکند ، زیرا این حق و وظیفه ماست که مناطق اشغالی خود را آزاد کنیم .

ناصر گفت‌اگر اسرائیل بادومسئله موافقت کند ، همه چیز حل خواهد شد خروج از همه مناطق اشغالی و آزادی دادن به فلسطینی‌ها برای بازگشت به سرزمین های خویش.

ناصر درباره روابط‌خودبا شوروی و چین گفت: شوروی سالهای سال برای ما دوست خوبی بوده است اما چین مستقیما درخاور میانه دست اندر کار نیست . ما با چین سوء تفاهماتی داشته‌ایم آنهاخیلی بروابط ما با شوروی حمله میکنند .

ناصر درباره روحیه‌مردم ونظامیان مصر گفت :

ما با خیلی بالا بردن روحیه مردم موافق نیستیم ، زیرا این کار فشار برای اقدام نظامی را زیاد خواهد کرد و این کاری غیر عادلانه است لحن مسالمت‌آمیز من درمیان مصریان خیلی محبوبیت ندارد واین‌برای ما مشکلی بوجود آورده است .

من به مردم گفته‌ام که ما طالب ماجراجوئی نیستیم و نمیخواهیم برخلاف مصلحت خویش ، یا ازروی عصبانیت ازناکامی ۱۹۶۷ اقدامی بکنیم . این کار برای من محبوبیتی ایجاد نکرده است . بطوریکه پس از جنك یکی‌از فرزندان‌خود من‌داوطلبانه از خانه خارج شد و به ارتش‌پیوست.

بدنبال تشدید عملیات تروریستی‌ویتکنك

پلیس سایگون بحال آماده‌باش کامل درآمد

سایگون ـ آسوشیتدپرس ـ چریك های ویت کنك دیروزطی‌چندین حمله به مراکز آمریکائی و دولتی از جمله تلاش ناموفق برای کشتن فرمانده نیروی دریائی آمریکا در سایگون، ۱۱۸ نفر را کشته یا زخمی کردند. حملات در اطراف سایگون وارتفاعات مرکزی صورت گرفت . آنها طی‌یك حمله به مواضع آمریکائیها ۱۱ آمریکائی را کشته ولی خودشان ۸۰ نفر کشته دادند .

درسایگون بسوی مقر دریاسالار «زوموالت» فرمانده نیروی دریائی آمریکا بمب‌پرتاب شد اما دریاسالار در آن موقع درخانه‌نبود و در نتیجه جان بسلامت برد .

مقامات آمریکائی طبق اسنادی که از اسیران ویت کنك گیر آورده‌اند میگویند به چریکها دستور داده شده حملات ترور و قتل فردی را با حمله به پایگاه های نظامی و پایتخت های ایالتی توام کنند و بهمین جهت حدس میزنند که روز ۶۹ مه همزمان با سالگرد تولد هوشی‌مین حملات شدیدی صورت گیرد .

صبح زود دیروز یك دختر ۱۵ ساله ویت‌کنك بمبی بسوی مقراداره اطلاعات دولتی پرتاب کرد و ۷۰ در صد آنرا ویران نمود.پلیس این‌دختر را دستگیر کرد و ۱۱ کیلو ماده منفجره تی . ان . تی در خانه او بدست آورد .

بدنبال تشدید عملیات تروریستی ویت‌کنگها پلیس سایگون بحالت صد در صد آماده‌باش درآمد .

روزنامه نهان دان ارگان ویت‌نام شمالی نوشت که رد پیشنهاد ۱۰ ماده‌ای‌ویت‌کنك‌ازطرف ویت‌نام‌جنوبی برای طولانی کردن اشغال ویت‌نام جنوبی توسط قوای آمریکا و ادامه رژیم خیانتکار سایگون است .

روزنامه نوشته است پیشنهاد ۱۰ ماده‌ای ویت‌کنك آنقدر واقع بینانه‌و منطقی و معقول است که حتی دولت آمریکا در باره آن با احتیاط حرف زده ، در حالیکه دست نشاندگان آمریکائی در سایگون آنرا رد کرده‌اند .

● سفر راجرز

ویلیام راجرز وزیر خارجه‌آمریکا امروز عازم ویت‌نام جنوبی میشود،در حالیکه قرائن روز افزونی وجود دارد که آمریکا قصد دارد قسمتی ازنیرو های خود را از ویت‌نام جنوبی خارج کند .

وی پس‌ازبازدید از ویت‌نام‌جنوبی در دو کنفرانس متفقین در تایلند شرکت خواهدکرد وبعد برای‌شرکت در جلسه سنتو به ایران خواهد رفت و سپس با رهبران هند و پاکستان و افغانستان مذاکره خواهد کرد . گفته میشود گزارش راجرز از وضع ویت‌نام از تصمیم پرزیدنت نیکسون برای خروج قسمتی از قوای آمریکا تاثیر قطعی خواهد داشت .

تعیین تاریخ استقلال فدراسیون شیوخ خلیج فارس

الدوحه ـ یونایتدپرس ـ رویتر ـ ۹ شیخ‌نشین خلیج فارس که درپایتخت قطر تشکیل جلسه داده‌اند ، در باره دستور جلسه موافقت کردند و مهلت چهار ماهه‌ای برای بفعالیت درآوردن فدراسیون نوزاد خویش تعیین نمودند.

همچنین موافقت شد که فدراسیون شیوخ یك رئیس شورا و یك‌معاون داشته باشد که مدت حکومت آنها دو سال استو حق‌تجدید انتخاب ندارند.

همچنین موافقت شد که شورای موقتی فعلی جای شورای وزیران فدراسیون را بگیرد.

جلسات شورای عالی فدراسیون‌شیوخ بمراحل حساس خود رسیده است . یکی از مسائلی که در این جلسات مورد بررسی قرار میگیرد چگونگی برقراری تماس با انگلستان درمورد تعیین تاریخ پایان قرار دادهای‌موجود بین طرفین‌و تعیین تاریخ اعلام‌استقلال فدراسیون می‌باشد . بنظر میرسد که اقدامات و روش‌های قبلی شیوخ در مورد تامین هدفهای تعیین شده به نتیجه نرسیده و شیوخ لزوم تجدید نظر در این روش‌ها را درك کرده‌اند. در مورد تعیین یك پایتخت برای فدراسیون نیز بین اعضای فدراسیون اختلاف وجود دارد. از جمله مسائلی که در کنفرانس مورد بحث قرار میگیرد امکانات دفاعی فدراسیون و بررسی گزارش یك هیات نظامی‌در این موردمیباشد.

این هیات که ریاست‌آن بایك‌ژنرال انگلیسی است شیوخ را در جریان قدرت نظامی فدراسیون قرار میدهد.

بادیك قطعه لینولئوم را از هند به چین برد :

جنگ لینولئوم در مرز چین و هند

پکن ـ خبرگزاری فرانسه ـ دولت چین کمونیست دریادداشتی که به کاردار سفارت هند در پکن‌تسلیم کرد دولت هند را به تجاوزبقلمرو هوائی چین کمونیست متهم‌نمود. در یادداشت‌دولت چین گفته‌شده است که هواپیماهای هندی چندین باربرفراز خاك چین پرواز کرده و باین‌ترتیب به قلمرو هوائی‌این کشور تجاوز کرده‌اند .

دولت چین این مطلب را درپاسخی که بیادداشت‌اخیردولت‌هندفرستاده متذکرشده‌است :

رژیم پکن در پاسخ‌خوداتهامات دولت هند را دائربراینکه روز ۲۴ آوریل نیرو های‌چینی درمرزسیکیم نگهبانان مرزی هند را با تهدید توپخانه خودمجبور کرده‌اند مواضع خود راترك کنندبی‌اساس وتحریك آمیز خوانده‌و خاطرنشان کرده‌است که نیرو های چین در آن روز فقط از نیرو های هندی خواسته‌بودند یك قطعه لینولئوم را که باد از مواضع هندی بمواضع نیرو های چین آورده از خاك‌این کشورخارج کنندولی‌پادگان هند باکلمات‌توهین آمیزی این درخواست نیرو های چین را رد کرده‌است .

باین مناسبت دولت‌چین کمونیست مقامات هندی را به عملیات‌تحریك آمیز در مرز های دو کشور متهم کرده و خاطرنشان ساخته است که: فقط وقتی که مورد حمله‌قرار گیریم به‌حمله‌متقابل دست‌خواهیم زد.

خبرگزاری چین کمونیست هیجانی راکه باصطلاح«اولتیماتوم » چین در هند بوجود آورده به مسخره گرفته یادآورشده‌است که‌مرتجعین هندی را حمله چینی هاتهدید نمی کند بلکه انقلاب ملت هندبزرك ترین تهدیدی‌است که به راهنمائی افکار مائو آنها راتهدید می کند.

خبرگزاری چین در گزارش‌خود ماجرای «لینولئوم » نیرو های‌هندی را در مرز که موجب بروزنگرانی شدید در دهلی نوشده به مسخره گرفته و خاطرنشان ساخته است که دولت هندوانمود کرده‌است که‌چین «التیماتومی »به نیرو های هندی داده‌است ونسبت به‌این «اقدام تحریك آمیز » چین اعتراض کرده است.

روزنامه های هندی نیزاین‌مطلب رابا‌آب‌وتاب در صفحات اول خود چاپ کرده‌اند‌درحالی که‌اولتیماتومی در کار نبوده نیرو های چین فقط از هندی‌ها خواسته بودند که پنج تکه «لینولئوم »خود را که باد به مواضع‌چینی ها‌آورده بود از خاك چین خارج سازند.

نیرو های چین درخواست کرده‌اند که سربازان هندی لینولئومهای‌خود راجمع کنندو هندی ها بااستفاده از این‌حادثه مضحك‌وانمود کرده‌اند چین میخواهد بار دیگر در مرز های سیکیم آتش جنك را شعله‌ور سازد . از طرف دیگر گزارش هائی‌که اخیرا درمسکو پیرامون حادثه مرزی ۱۵ مارس‌انتشار یافته نشان میدهد که دراین‌زدوخوردهای خونین هشتصد نفر از چینی ها کشته‌شده‌است و تلفات نیروهای شوروی از شش نفر تجاوز نکرده است.

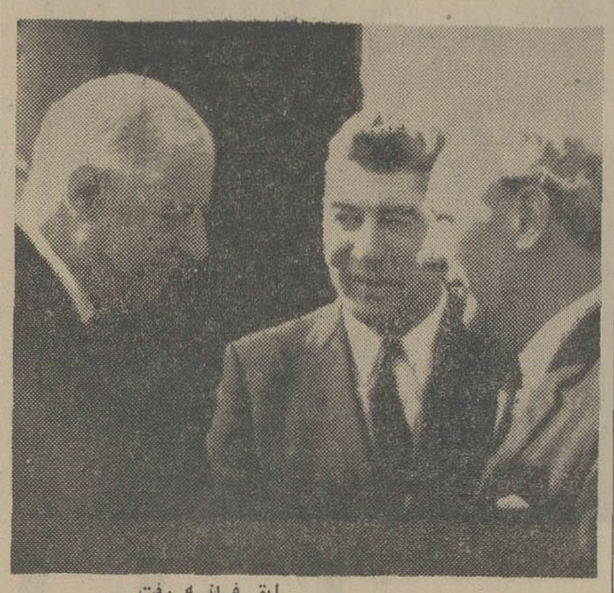

ژنرال دوگل که برای فرار از جنجال‌های انتخاباتی به یك گوشه خلوت «ایرلند» پناه‌برده‌دیروز گفت اومی‌خواهد آرام زندگی کند و بهمین دلیل از میان تمام نقاط‌اروپا «ایرلند»را برای اقامت خودانتخاب کرده‌است

مردم «پارك‌نازیلا» درایرلند که دوگل میهمان آنها است ازدوگل خواهش کرده‌اند که او روز ها بخصوص یکشنبه ها هنگام‌انجام مراسم مذهبی به کلیسای شهر بمیان آنها برود .

بدرخواست وزیر امور خارجه ایرلند شمالی دیروز یك کشیش ایرلندی که در نزدیکی مهمانخانه محل‌اقامت ژنرال دوگل مسکن‌دارد برای‌انجام مراسم مذهبی روز های یکشنبه به ملاقات رئیس جمهوری سابق فرانسه رفت.

کشیش ایرلندی هنگام خارج شدن‌از هتل محل اقامت دوگل گفت رئیس جمهوری سابق فرانسه کاملا سرحال است وبمن گفت که در جستجوی یك محل آرام ومناظر زیبابوده ودر ایرلندبه آرزوی خود رسیده است .

مراسم‌دعا سریك میز کوچك‌با حضور بانو دوگل انجام گرفت عده زیادی‌ازافراد پلیس‌ایرلند در محل اقامت ژنرال دوگل به پاسداری مشغول هستند وباحدی اجازه‌نمی‌ـ دهند که وارد آپارتمان رئیس جمهوری سابق فرانسه بشوند . این عکس ژنرال‌دوگل را هنگام ورود به ایرلند نشان‌میدهد که مورد استقبال نخست‌وزیر ایرلند قرار گرفته است .

عکس‌رادیوتی اطلاعات

ابراز احساسات طبقات مختلف شهرستان شوشتر

پیشگاه مبارك شاهنشاه آریامهر
قاطبه اهالی شوشتر بویژه کارکنان شهرداری شوشتر لغو قرارداد مرزی سال ۱۳۱۶ رابه خاکپای مبارك شاهانه تبریك و تهنیت عرض مینماید .
شهردار شوشتر ، رحمانی زاده
آ ـ ۱۲۹۳۰

پیشگاه مبارك اعلیحضرت همایون شاهنشاه آریامهر
جان‌نثاران کارکنان اصلاحات ارضی وتعاون روستائی شهرستان شوشتر باقلبی آکنده از مهر و جانبازی در راه نیات مقدس شهریار بزرك وقائد عظیم‌الشان ایران و همچنین تهنیت و تبریك از الغاء قرارداد ۱۳۱۶ ایران و عراق آمادگی خودرابرای هرگونه فداکاری بعرض میرسانند
رئیس اداره اصلاحات ارضی و تعاون‌روستائی شوشتر
مهندس کاظم شهروز

پیشگاه مبارك شاهنشاه آریامهر
جان‌نثار از طرف خودو کارمندان کشاورزی شوشتر آمادگی خود را جهت جانبازی در راه آن‌شهریار بزرك و میهن عزیز معروض و الغای قرارداد ۱۳۱۶ بین ایران و عراق را تبریك عرض می نماید .
رئیس اداره کشاورزی و عمران شوشتر ـ محمد عاملی
آ ـ ۱۲۹۴۰

پیشگاه مبارك شاهنشاه آریامهر
جان‌نثار ضمن تایید لغو قرارداد ۱۳۱۶ ایران و عراق آمادگی خودرا برای جانبازی درراه‌اجرای منویات مقدس‌شاهنشاه آریامهر اعلام میدارد
رئیس بیمارستان سازمان شاهنشاهی شوشتر ، دکتر زریسفی
آ ـ ۲۹۳۸ ۱

پیشگاه مبارك شاهنشاه آریامهر
جان‌نثار ضمن تایید لغوقرارداد ۱۳۱۶ ایران و عراق آمادگی خودرا برای جانبازی در راه اجرای منویات مقدس شاهنشاه آریامهر اعلام میدارد .
پزشك درمانگاه شماره یك بهداری شوشتر ـ دکتر فرخ کیوان .
آ ـ ۱۲۹۳۶

پیشگاه مبارك شاهنشاه آریامهر
جان‌نثار ضمن تایید لغو قرارداد ۱۳۱۶ ایران و عراق ازطرف خودو کارکنان بهداری شهرستان شوشتر آمادگی خود را در راه اجرای منویات عالی شاهنشاه آریامهر اعلام میدارد .
رئیس بهداری شهرستان شوشتر ـ دکتر مرتضی فرزان
آ ـ ۱۲۹۳۴

پیشگاه مبارك شاهنشاه آریامهر
جان‌نثار افتخار دارد که آمادگی خویش را جهت جانبازی در راه‌به ثمر رسانیدن منویات ذات اقدس همایونی در مورد الغاء قرارداد شوم ۱۳۱۶ معروض دارد .
رئیس پست و تلگراف و تلفن شوشتر ، منوچهر کلانتری
آ ـ ۱۲۹۳۲

پیشگاه مبارك شاهنشاه آریامهر
جان‌نثار همصدا با قاطبه ملت ایران در راه حفظ استقلال‌و تمامیت ارضی وطن خویش از هیچگونه فداکاری دریغ نخواهیم ورزید .
از طرف کارمندان اداره ثبت احوال شوشتر ـ جزایری
آ ـ ۱۲۹۲۸

پیشگاه مبارك شاهنشاه آریامهر
جان‌نثاران ضمن تائید لغو قرارداد ۱۳۱۶ ایران و عراق آمادگی خودرا برای جانبازی در راه اجرای نیات مقدس شاهنشاه آریامهر اعلام میداریم .
کارکنان سازمان آب و برق خوزستان ، قسمت توزیع برق شوشتر .
آ ـ ۱۲۹۲۶

پیشگاه مبارك شاهنشاه آریامهر
جان‌نثار از طرف خودو کارمندان اداره غله شوشتر آمادگی‌خود رابرای جانبازی در راه شاه و میهن عزیز معروض و الغاءقرارداد ۱۳۱۶ بین ایران و عراق رابشرفعرض همایونی تبریك‌میگویم.
رئیس اداره غله شوشتر ، جواد مرعشی
آ ـ ۱۲۹۲۴

پیشگاه مبارك شاهنشاه آریامهر
جان‌نثاران کارکنان جنگلبانی و شکاربانی شوشتر سپاس خودرا در مورد الغای قرارداد بی اساس اروندرود تقدیم و آماده هرگونه جانبازی می باشیم .
رئیس جنگلبانی ، خاکزاد ، رئیس شکاربانی . سارانی
آ ـ ۱۲۹۲۲

پیشگاه اعلیحضرت شاهنشاه آریامهر
جان‌نثاران ضمن تائید لغوقرارداد ۱۳۱۶ ایران و عراق آمادگی خودرا برای جانبازی در راه اجرای نیات مقدس شاهنشاه‌آریامهر اعلام میدارد .
رئیس دارائی شهرستان شوشتر ، صحاف زاده
آ ـ ۱۲۹۲۰

پیشگاه مبارك شاهنشاه آریامهر
جان‌نثاران کارکنان شرکت ملی نفت کارگزاری شوشتر سپاس خودرا در مورد الغاء قرارداد بی اساس اروند رود تقدیم و آماده هرگونه جانبازی میباشیم .
رئیس شرکت ملی نفت کارگزاری شوشتر ، خصافی
آ ـ ۱۲۹۱۸

پیشگاه مبارك شاهنشاه آریامهر
جان‌نثار ضمن تائید لغوقرارداد سال ۱۳۱۶ ایران و عراق آمادگی خود را برای اجرای نیات مقدس شاهنشاه آریامهر معروض میدارد .
رئیس ثبت اسناد شوشتر ـ فرهی
آ ـ ۱۲۹۱۶

پیشگاه مبارك شاهنشاه آریامهر
جان‌نثاران هیئت مدیره جمعیت شیرو خورشید سرخ‌شهرستان شوشتر افتخار دارد ضمن تائید لغوقرارداد ۱۳۱۶ مرزی ایران و عراق آمادگی خود را در راه اجرای نیات شاهنشاه مفخم اعلام دارد .
جان نثار مدیر عامل جمعیت شیروخورشید سرخ شوشتر
سید عبداله صدیق زاده .
آ ـ ۱۲۹۱۴

پیشگاه مبارك شاهنشاه آریامهر
جان‌نثار ضمن تائید لغوقرارداد ۱۳۱۶ ایران و عراق افتخار دارد بدین وسیله آمادگی خود را برای انجام نیات مقدس شاهنشاه محبوب و فداکاری اعلام میدارد .
رئیس قندو شکر شوشتر ـ افتخاری
آ ـ ۱۲۹۱۲

کبد خوک را بانسان پیوند زدند

توکیو - خبرگزاری فرانسه - یك دختر جوان سیزده ساله ژاپنی که دوچار التهاب شدید کبد شده بود با استفاده از کبد یك خوك ازمرك نجات یافته‌واکنون زندگی عادی‌خودراازسر گرفته‌است. این عمل بیسابقه‌بوسیله‌اکیپی‌از پزشکان دانشگاه «اوزاکا» انجام‌شده‌است. آنها کبدیك‌خوك را ازخارج به بدن بیمار پیوند زده‌اند که در مدت پنج‌ماه‌کار کبداصلی را انجام داده‌و پس از این‌مدت‌کبدبیمار شفا یافته دختر بیمار سلامت‌خودرابازیافته‌است.

مصر وآلمان‌شرقی

قاهره - روزنامه‌الجمهوریه گزارش داد که معاون نخست وزیرآلمان شرقی بزودی‌برای یك‌دیدار رسمی از مصر وارد این کشور خواهد شد.

درمحافل سیاسی قاهره گفته می‌شود که ممکن‌است دولت مصر باین مناسبت‌دولت آلمان شرقی را بطور کامل به رسمیت بشناسد.

عراق نخستین دولت عربی است‌که رژیم آلمان شرقی را بطور کامل به رسمیت‌شناخته است.

سفر بیتل های انگلیسی

لندن - جان‌لئون و جرج هاریسون بیتل های انگلیسی در نظر دارند با کشتی کوئین الیزابت بامریکا مسافرت کنند ولی ازآنجاکه‌جان‌لئون وهاریسون به جرم حمل مواد مخدربه‌پرداخت جریمه‌نقدی محکوم شده‌اند طبق قانون امریکانمی توانند به‌آن‌کشور وارد شوند.

ناوگان‌شوروی‌درمدیترانه

استانبول - امروز شش کشتی جنگی متعلق‌به کشور های کمونیستی از تنگه بسفور گذشته وارد مدیترانه شدند.

ازاین شش کشتی‌چهارتای آنها بلغاری‌ودوتای دیگرش وابسته به‌ناوگان شوروی بودند.

پس‌از پایان جنك‌شش‌روزه ژوئن واحد های ناوگان‌جنگی شوروی پیوسته بین دریای سیاه و مدیترانه رفت و آمد می‌کند.

شوروی ویوگسلاوی

تیتوگراد - مارشال تیتو رئیس جمهوری یوگسلاوی اظهارداشت که‌دولت یوگسلاوی بهیچوجه حاضر نیست‌در برابر شوروی حاکمیت‌خودرامحدود کند.

تیتو گفت: ما حاکمیت خودرادر میان سیل خون بدست آورده‌ایم‌وباهمه‌توانائی از آن‌دفاع‌خواهیم کرد.

۹ میلیون کارگر انگلیسی در برابر ویلسون مقاومت میکنند

لندن - هارولد ویلسون نخست‌وزیر انگلیس امروز با رهبران کنگره اتحادیه های کارگری که ۹ میلیون عضو دارد ملاقا ت‌می کند. موضوع ملاقات که‌ممکن‌است‌حکومت ۴ر۵ ساله حزب کارگررا به پایان خود نزدیك کند، مسئله حق دولت‌در محدود کردن اعتصابات کارگری است.

ویلسون تهدید کرد که بهر صورت این حق‌وقدرت‌رابرای دولت کسب خواهد کرد و رهبران اتحادیه ها گفته اند که‌باتمام قوا دربرابر چنین اقدامی مقاومت خواهند کرد. نتیجه ملاقات امروز نشان خواهد داد که آیا در پشت پرده سازشی‌برسر این مسئله بعمل آمده است یا اتحادیه‌ها بامخالفت‌خود دولت کارگری را ضعیف ترخواهند کرد.

توپخانه مصر ستاد ناظران سازمان ملل را زیر آتش گرفت

اورشلیم- خبرگزاری فرانسه - یك‌مقام مطلع در اورشلیم اظهار داشت که دیروز دوبار نیروهای اسرائیل بسوی ناظران سازمان ملل متحد در خط‌آتش بس کانال سوئز تیراندازی کرده‌اند.

وی گفت هنگامی که ناظران سازمان ملل متحدمیخواستندمرکز ستاد را از قنطره به پنجاه کیلو متری شرق کانال سوئز انتقال‌دهند توپخانه مصر آنها را زیر آتش گرفت. دیروزباردیگربین واحدهای توپخانه اسرائیل و مصر درمنطقه کانال‌سوئز زدوخوردی روی دادو دو طرف مدت شش‌ساعت مواضع یکدیگر رازیرآتش گرفتند.

سخنگوی نظامی مصر در قاهره اظهار داشت که در جریان تیر اندازی دیروز یك غیر نظامی کشته شدو۹ نفردیگرزخمی گردیدند.

وی گفت که تیراندازی نخست از منطقه «قنطره» آغازشد در یك جبهه ۴۰ کیلومتری گسترش یافت.

درانتخابات پارلمانی که در این هفته در مالزیا انجام شد تنکو عبدالرحمان‌نخست‌وزیر متمایل به غرب این کشورمجدداا کثریت‌آراء رابدست آورد ولی‌درایالت «پنانك» حزب دست چپی‌میانه‌روی«گراکان» بررقیبان خود پیروز شد. در این عکس‌که بعد از پیروزی این حزب گرفته شده دکتر «تان‌چی‌خون»دبیر کل حزب درحالیکه دست های خود را به علامت پیروزی بلند کرده روی‌دوش طرفداران‌خود دیده می‌شود.

عکس‌رادیوئی‌اطلاعات

مقرری بیوه موسولینی

رم - راشل موسولینی بیوه دیکتاتور ایتالیا از این پس ماهانه ۱۴۳ هزار لیر (۲۳۰ دولار)ازدولت ایتالیا حقوق وظیفه دریافت خواهد کرد.

راشل موسولینی در سال ۱۹۶۱ رسما از دولت ایتالیا درخواست کرد بخاطرخدمتی که شوهرش در زمان نخست وزیری به کشور کرده‌است درباره او حقوق وظیفه برقرار کند. اینك‌دادگاه رم پس از بررسی تقاضای‌راشل‌موسولینی بادرخواست او موافقت کرده است.

اولین زن اقیانوس‌نورد سفر ۸۰روزه خود را شروع کرد

توکیو- آسوشیتدپرس نخستین زنی که قرار است برای نخستین‌بار در تاریخ‌اقیانوس‌نوردی امتداد اقیانوس آرام را باقایق طی کند امروز اعلام داشت که مقدما تسفر پر خطر وی از هر حیث آماده گردیده ووی امروز سفرخودرا آغازخواهد کرد.

وی که زن‌خانه‌داری بنام «شارون آدامز» است۳۸سال‌داردواهل کالیفرنیای امریکا است.

نخستین اقیانوس نورد زن‌در تاریخ قایقرانی دراز مدت طی یك مصاحبه تلفنی به خبرنگار آسوشیتد - پرس گفت برای پیش بینی طوفانهای مهیب‌اقیانوس‌پیشاپیش گزارش وضع هوای اقیانوس را ازاداره هواشناسی دریافت داشته است.

بانو آدامز سفرخود را از یوکوهاما واقع در جنوب ژاپن آغازو پس‌از ۸۰روز قایقرانی به سواحل‌مارینا‌خواهد رسید.

تلویزیون
بلر
جام جهان نما

ازصبح ۵ شنبه اول خرداد
تهران‌میرقصد
فیلمی از: پلازا

استخر با آب سالم
برای خرید آخرین مدل دستگاه های تصفیه‌آب‌استخر ساخت آمریکا و استفاده از تخفیف مخصوص‌ومشاوره با متخصصین مربوطه به‌شرکت‌سهامی‌پاندرایرانشهر جنوبی خیابان مهزاد شماره ۱۶ تلفن ۴۶۵۶۴ مراجعه فرمائید.
آ-۱۲۵۹۸

برنامه آینده سینماهای میامی - ایران - آسیا
الوند - تیسفون - سیلوانا - اسکار
کوکب فروزان وشاهکار درخشان سینمای هند
آرزو راجندرا کمار. سادنا
رنگی
موزیک از شانکر جیکشن

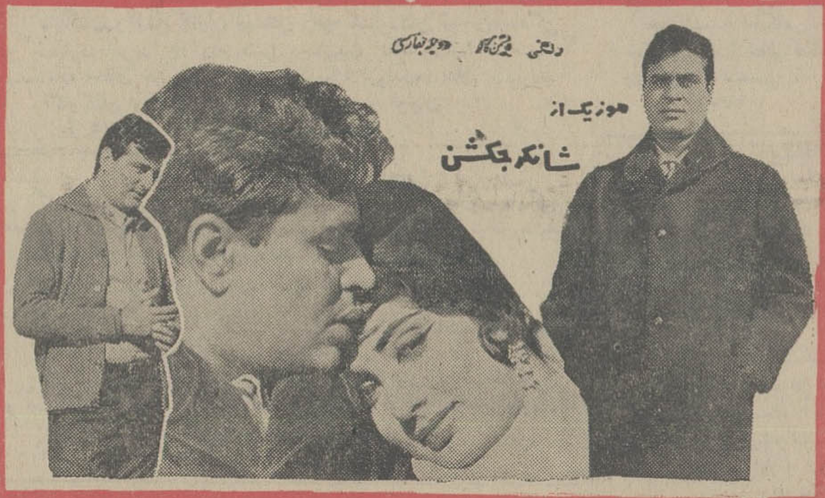

برنامه آینده سینماهای
دیانا - رویال
کریستال - برلیان
یك اثر مهیج وپرحادثه و آتشین
جدال در طنجه
سینما سکوپ رنگی
باشرکت:
روری کالهون
روژه هانن
اوی ماراندی
رالف بالدوین

واحدهای تهویهٔ کامل
کریر
Carrier
برای
فروشگاهها
بانکها
رستورانها
ومنازل
از ۵ تا ۶۴ تن
شرکت شعله‌خاور
خیابان تخت جمشید چهارراه بهار
تلفن: ۵-۷۵۶۱۴۱

از امروز شستن لکه شکلات مشکلی نیست
برای شستشوی لکه وچرکهائیکه با پودرهای معمولی ازبین نمیروند کیمیا را درآب ولرم حل کنید، یکساعت لباس را درآن بخیسانید و سپس درهمان محلول بشوئید.
بیوآنزیم ترکیبی است ازموادالی‌که ازسلولهای‌زنده تشکیل شده ومستقیماً روی لکه وچرك اثرمیگذارد.
کیمیامحتوی‌بیوآنزیم مقاومت لکه‌های چسبنده و چرکهای سنگین را در هم میشکند و آنها را بصورت ساده‌ترین ترکیب قابل شستشو درمیآورد.

کیمیا محتوی بیوآنزیم برای هرنوع شستشو، ازلباس تا ظروف آشپزخانه
کیمیا میشوید و لکه‌گیری میکند

مدیر عامل شرکت سهامی بیمه ایران گفت :

حق بیمه شخص ثالث زیاد نیست

● **اگر معلوم شود که حق بیمه زیاد است کم خواهد شد**

● **بابت بیمه شخص ثالث ۱٤۰ میلیون تومان هزینه پیش‌بینی شده است**

حق بیمه شخص ثالث بعد از آنکه سه سال مورد عمل قرار گرفت ،اگر تشخیص داده شود که زیاد است‌کم خواهدشد متقابلا اگر میزان پرداخت خسارات زیاد شد افزایش خواهدیافت آنچه مسلم است حق بیمه فعلی‌زیاد نیست زیرا براساس آمار تلفات و خسارات سه سال اخیر تعیین گردیده وبیمه در این امر نظر انتفاعی ندارد.

مطالب فوق را آقای فرهنگ مهررئیس هیئت مدیره ومدیر عامل شرکت سهامی بیمه ایران بخبرنگار ما اظهار داشت و در توضیح آن اضافه کرد: اخیرا ارقام ناصحیحی عنوان گردیده وبرای بعضی‌ها این توهم پیش آمد که حق بیمه شخص ثالث درآمد کلانی است و بنابراین بهتر است ٤۰ درصد آن بدولت داده‌شودتاخرج بیمارستانها ونظایر آن گردد. در حالیکه این‌نظر براساس اطلاعات ناصحیح پیدا شده است زیرا از بیمه شخص ثالث٤۰در صد سودحاصل نمیشودتابدولت‌واگذار گردد واگر هم میشد بهتر این‌بودکه بخود مردم برگردانده شود و حق‌بیمه شخص ثالث کمتر گردد.

وصولی

مدیر عامل شرکت سهامی‌بیمه‌سپس اضافه کرد: آمار موجود حاکی است که حداکثر ۲۷۰ هزار اتومبیل در ایران وجود دارد که حق بیمه آن‌بین ۳٦۰ تا ٥٦۰ تومان‌تعیین شده‌است.ما دقیقا نمیتوانیم بگوئیم که اگر همه ۲۷۰ هزار اتومبیل بیمه شوند دقیقا چه مبلغ دریافت خواهیم کرد امابطور متوسط فکر میکنم که ۱٤۰ تا۱٥۰ میلیون تومان وصولی داشته باشیم.در مقابل مخارج‌قطعی‌وحتمی‌راهم براساس آمار باین شرح پیش بینی کرده‌ایم : مطابق آمار در سه سال گذشته بطور متوسط سالی ٥۰۰ نفر در تهران‌در اثر حادثه کشته شده‌اند . اگر شهرستانها و تصادفهای جاده‌های مختلف مملکت راهم معادل تهران حساب کنیم باید تعداد حوادث منجر بمرك اشخاص ثالث را حداقل سالی هزار نفر بدانیم که از بابت آن‌بمیزان هر نفر ۲۰ هزار تومان ، سالی ۲۰ میلیون تومان پرداخت قطعی خواهیم داشت.

● **حوادث اتومبیل**

بموجب همین آمار درسال قبل ده هزار نفر در اثر حوادث مختلف‌اتومبیل زخمی شده و صدمه دیده‌اند که باین عده نیز باید از هزار تا۱۹ هزارتومان خسارت نقص عضو پرداخت کرد.

اگر این خسارت رابرای هر شخص بطور متوسط پنج هزار تومان بحساب آوریم سالی ٥۰ میلیون تومان هم اعتبار این خسارات خواهد بود.

● **۱٤۰ میلیون تومان**

آمار شرکتهای بیمه حاکی است که در سال قبل ۳٦ میلیون تومان خسارت اتومبیل پرداخت شده است در حالیکه میزان اتومبیل‌های بیمه‌شده در مقابل تعداد بیمه شخص ثالث‌رقم کوچکی است، معهذا ما اگر همین‌رقم را بخواهیم ملاك قرار دهیم بایدحداقل ٥۰ میلیون تومان برای خسارات‌وارده به اتومبیلها پرداخت گردد در این صورت حداقل جمع خسارات یك‌رقم ۱۲۰ میلیون تومانی میباشد . باین رقم باید حداقل ۱٥ در صد مخارج کارشناس و هزینه‌های فنی و اداری دیگر را افزود ودر آنصورت نزدیك به ۲۰ میلیون تومان هم مخارج‌اداری برای بیمه شخص ثالث در نظر گرفت دراین صورت جمع مبلغ پرداختی‌به ۱٤۰ میلیون تومان افزایش میابد.

● **تامین احتیاج**

همه ارقام فوق‌براساس آمارگذشته است در حالیکه باز همین آمار نشان میدهد که خسارا تو ضایعات هرسال رو بافزایش است. موضوع دیگرهم اینست که ما طلب‌هائی چه‌از بخش خصوصی و چه از بخش دولتی داریم که متاسفانه هنوز وصول نشده ودر سال آینده هم معلوم نیست موفق بشویم. با توجه باینکه سال اول کار است و وسعت و عظمت آنهم روشن است. معلوم نیست که ما تا کجاموفق میشویم در حالیکه خرج‌ما قطعی است یعنی چه اتومبیل بیمه باشد و چه نباشد ما مجبور به‌پرداخت خسارات فوق هستیم .

بهمین جهت‌درهمین آئین‌نامه پیش‌بینی شده که تاسه سال ،حق بیمه فوق ملاك عمل باشد و اگر در عمل معلوم شد سود زیادی در کاراست بدون آنکه آنرا بدولت بدهیم ، حق بیمه راکاهش خواهیم داد و اگر معلوم گردد که این مبلغ هم کفاف‌نمیکند مجبورا آنرا بمیزان خسارات بالا خواهیم بردو درهر دو صورت نه‌دولت ونه شرکتهای بیمه حق استفاده‌از این پول و سود جوئی در این امرراندارند واین کار صرفا بمنظور تامین‌اجتماعی ملت ما میباشد .

تهرانیها باید در شرکت گوشت

بقیه‌از صفحه اول

● **کمیابی گوشت**

اداره طرح و بررسی های‌شهرداری اظهار نظر کرده‌است که کمیابی گوشت که در گذشته منحصر به زمان‌بارندگی‌های شدید وسیاه‌بهار بود ولی درحال حاضر بصورت‌مزمن وتمام مدت‌سال در آمده است . در این‌میان گرانفروشی ،بدفروشی ، کم فروشی فروشندگان گوشت در تمام‌سال مورد ابتلاء مردم‌شهراست واظهار شده که شهرداری بایدبه تاسیس نوعی شرکت تعاونی که تمام ساکنین شهر اجبارا در آن سهیم‌باشند اقدام نماید .

● **کاهش مصرف**

اداره طرح وبررسی های‌شهرداری اعلام‌داشت که مصرف روزانه‌سرانه گوشت مردم در تهران از دهسال باینطرف همه ساله سیر نزولی داشته واز شصت و هشت گرم‌به چهل وسه گرم کاهش یافته است. همچنین‌در مورد افزایش‌رقم گوشت قاچاق‌که ممکن است انواع‌مختلف بیماریهای دامی‌را در شهر اشاعه دهد اعلام خطرشده وتاکید گردید که کشتار قاچاق پس از تشکیل شرکت تعاونی گوشت افزایش‌قابل ملاحظه ای پیدا کرده‌است.در طی دهسال گذشته بعلت گرانی و کمیابی گوشت قرمز و همچنین افزایش درآمد مردم ، به مصرف گوشت سفید راغب شده‌اند

● **سازمان گوشت**

در طرح شهرداری اعلام شده که سازمان گوشت کشور از وظیفه اصلی خود که تولید گوشت در سطح مملکتی است دور افتاده و بجای اینکار بامر تهیه و توزیع گوشت‌درتهران پرداخته است. در حالیکه این کار نه درست‌ونه‌مناسب است‌زیراکه وظیفه مهم‌این‌سازمان درابتداچاق کردن دامهای‌لاغر کشور است‌واگر سازمان گوشت بتواند دراینکار موفق شود مسئله گوشت درتهران و کشورحل خواهد شد.

دفاع آلمان شرقی از استعمار

شرقی تمرکز نیرو های نظامی ایران را در مرزهای عراق که یك اقدام تحریك آمیز علیه حق‌حاکمیت عراق میباشد و سلامت و امنیت‌عراق را در این منطقه تهدید مینماید محکوم نمود و اعلام کرد این اقدام تجاوزکارانه ایران‌قسمتی‌از یك‌توطئه استعماری جهانی علیه عراق و کلیه نیرو های ملی ضد استعمار در این منطقه میباشد !

***

اطلاعات ـ در بحبوحه بحران‌روابط ایران‌وعراق و جنك تبلیغاتی‌شدیدی که رژیم بعثی‌عراق برای جلب‌افکار دنیا بدان متوسل گردیده و اقدامات دیگر مقامات‌عراق‌برای مشوب‌ساختن افکار عمومی در جوامع بین‌المللی، تنها کشوری که باصطلاح بدفاع از عراق برخاسته جمهوری آلمان شرقی است !

دفاع آلمان شرقی ازعراق در این شرایط و موقعیت در محافل سیاسی دنیا با تعجب تلقی نگردیده زیرا در حالیکه عراق سرگرم بررسی مسئله شناسائی آلمان شرقی بود رهبران آلمان شرقی برای آنکه عراق را در تصمیم خود مبنی‌برشناسائی راسخ‌تر کنندبه‌سیستم معمول سیاسی «اعطای امتیاز» توسل جسته‌اند و با دفاع از باصطلاح‌حقوق عراق، امضای‌حکومت عراق را در پای‌ورقه شناسائی آلمان شرقی گرفتند .

اما آنچه در محافل سیاسی دنیا حتی محافل سیاسی کشور های کمونیست باعث تعجب گردیده این است که جمهوری دموکراتیك آلمان شرقی‌که خودرامدافع آزادی‌کشورها ازیوغ استعمار وطرفدارنسخ قرارداد های استعماری معرفی میکند ، چطور شده بطور ناگهانی از یك قرارداد تحمیلی که در اوج قدرت استعمار به کشوری تحمیل گردیده‌دفاع میکند.

مدارك محرمانه وزارت خارجه انگلستان که بدنبال بحران اختلافات ایران و عراق از طرف وزارت خارجه ایران انتشار یافت جای هیچگونه شك و شبهه‌ای باقی نگذاشت که استعمار انگلیس در دهه چهارم قرن بیستم چگونه برای حفظ منافع انگلستان علیرغم تمایل بعضی از رهبران سیاسی‌آن‌کشور به درگیری با ایران ، به پایمال کردن حقوق حقه ایران مبادرت کرد . این حقیقت دیگر نیازی به بحث و گفتگوندارد. مسکو ، برلن و حتی خود بغداد به شرایط تحمیلی این قرارداد واقفند. بنا براین چگونه یك کشور سوسیالیستی و مدافع آزادی از حق حاکمیت کشور ها از یك قرارداد استعماری دفاع میکند ، مطلبی است که‌فقط رهبران برلن میتوانند بدان پاسخ گویند .

یك نفر کشته و سه نفر مجروح گردیدند

روز گذشته هنگامی که کامیون شماره ۱۰۷۷ برانندگی غلامحسین حسین‌خواه از«کویه» بطرف‌رودسر حرکت میکرددرحوالی «لشکاجان» دچار حادثه شد و بعلت نامعلومی واژگون گردید .

دراین‌حادثه یکی‌از سرنشینان کامیون بنام حاج علی‌اکبری اهل «لشکاجان» کشته شد و سه نفر دیگر از سرنشینان کامیون بنام های حسن رهبر ، عبدالحسین‌زاده ورحیم عموئی مجروح‌وبه بیمارستان رودسر انتقال یافتند .

ابراز احساسات فرهنگیان شهرستان نائین

پیشگاه مبارك شاهنشاه آریامهر ارواحنافداه

کارمندان اداره آموزش و پرورش شهرستان نائین آمادگی خود را برای جان‌بازی در راه اجرای منویات مبارك شاهانه‌وتامین حقوق ایرانیان‌عزیز در اروندرود معروض میدارند.

عبدالله مشیرلشکری . قباد ایرج .ناصر صارمی . جواد طباطبائی .محمد مدرس هاشمی . پیشوائی .رضا سجادی. اصغر سیدی . رضا مستقیمی . حشمت احتشامی . مهدی صادقی .حسین برهانی . محمد علی عتباتی . هژبرجهان‌مردی . حبیب‌اله مویدی. حسین رضوانی . جلال قاضی‌نور . حسین حقیقت . محمد رستمی. یداله فریور . حیدرعلی سودخانی . مصطفی یوسفی‌زاده . نصراله‌ذکریاپور

آ ـ ۱۲٦۱۸

پیشگاه مبارك شاهنشاه آریامهر

کارکنان و دبیران دبیرستان شاهدخت و مرکز تربیت‌معلم نائین ضمن تائید لغو قرارداد ۱۳۱٦ اروندرود پشتیبانی کامل خود را نسبت به اجرای منویات ملوکانه معروض میدارند .

پریرخ فروتن . محترم قاضی نوری . مهین نوروزی .فخرالسادات طاهائی . اقدس ملك‌زاده . بهجت اصلحی . رضا سلیمانی .محسن میرزاپور .حمید حسنی . اسداله شریعتی

آ ـ ۱۲٦۲۰

پیشگاه مبارك شاهنشاه آریامهر

دبیران و کارکنان دبیرستان عطار نائین بمنظور پشتیبانی‌از لغو قرارداد تحمیلی ۱۳۱٦ واحقاق حق ایران در اروندرودآمادگی خود را برای جانبازی بشرف‌عرض میرسانند.

آ ـ ۱۲٦۲۲

سید باقر نقیب‌زاده . رمضان علی شیرانیان . حسین زمردیان. ولی‌اله فروزان . سید علی میرلوحی . حسین ملت . سید علی طباطبائی . علی رضا معینی . محمد عابدین‌نژاد .محمدعلی‌رزاقی.

آ ـ ۱۲٦۲۳

پیشگاه مبارك شاهنشاه آریامهر

دبیران دبیرستان طبا نائین نسبت به لغو قرارداد تحمیلی ۱۳۱٦ واحقاق حق ایران در اروندرود پشتیبانی کامل خودرا اعلام وبرای هرگونه فداکاری آماده‌ایم .

رادی. انصاری . فروزان . زمردیان . طریقی . صحت .صفوی پور . جامع . فارغی. عطائی. موسوی . حقیقی . شفائی مقدم

آ ـ ۱۲٦۲٤

پیشگاه مبارك شاهنشاه آریامهر

کارکنان دبستان دخترانه آزرم‌نائین همراه با سایر هم‌میهنان آمادگی خودرا برای جان‌فشانی درراه کسب حقوق ایران در اروندرود بشرف‌عرض مبارك میرسانند .

شهیدی پور . سکینه یحیوی . تنکابنی پور . منوچهری . بقائی . فروتن . ابدی . امینی . نیل‌خواه . پیرنیا . بدری‌مشتاقی. فائزه مشتاقی

آ ـ ۱۲٦۲٦

پیشگاه مبارك شاهنشاه آریامهر

کارکنان دبستان محمدرضاشاه پهلوی نائین آمادگی خودرا برای جان‌بازی در راه اجرای منویات مبارك شاهانه و لغو قرارداد تحمیلی ۱۳۱٦ اروندرود معروض میدارند .

سکینه نکوئی . فروغ‌السادات سیف‌پور .اعظم‌الملوك منوچهری. صدیقه نکوئی . سلطنت صادقیان . پروانه بقائی . حشمت ملك‌زاده . نورالسادات سیادت . ایران تاج‌امینی .

آ ـ ۱۲٦۲۸

پیشگاه مبارك بندگان اعلیحضرت همایون شاهنشاه آریامهر ارواحنافداه

کارکنان دبستان چهارم آبان نائین آمادگی خود را برای جانبازی در راه اجرای منویات مبارك شاهانه و لغو قرارداد تحمیلی ۱۳۱٦ اعلام میدارند .

سید مصطفی نکوئی . سید مرتضی نکوئی . رضا فصیحی . حسین سلیمانی . اسداله رجبی.غلام حسین حاج نقدی .ابوالفضل عابدین نژاد .

آ ـ ۱۲٦۳۰

پیشگاه مبارك شاهنشاه آریامهر

کارکنان دبستان ۱٥ بهمن نائین سپاس خود را در مورد ابطال قرارداد تحمیلی اروندرود تقدیم و آمادگی خود را برای هرگونه جان‌فشانی معروض میداریم .

فروتن . میرسیفی. مستقیمی .صارمی . رضائی . علی زاده . البخشی . فخر. عطائی . ودعی . فیاض . عمیدی . علی محمدی سلیمانی .جوادعلی زاده . بقائی قلیلی .

آ ـ ۱۲٦۳۲

پیشگاه مبارك اعلیحضرت همایون شاهنشاه آریامهر

آموزگاران دبستان عبرت نائین ضمن تائید لغو قرارداد تحمیلی ۱۳۱٦ اروندرود پشتیبانی و آمادگی کامل خود را برای هرگونه جان‌فشانی در راه اجرای منویات ملوکانه بشرف‌عرض میرسانند.

محمدرضا واعظ . فرهنك صفائی . علی‌اکبر نشاط . صمد فخار زاده . رابط کبیری . هاشم موسوی‌نژاد . حسین سلیمانی . محمود اشراقی . محمد عالمی . حسن‌رنك‌آمیز . عباس سلطانی. حبیب پور میرزابیکی

آ ـ ۱۲٦۳۳

پیشگاه مبارك شاهنشاه آریامهر

اعضاء کمیته حزب ایران نوین نائین و خانه های دهقان‌وابسته باین حزب سپاس خود را درموردابطال قرارداداستعماری اروندرود تقدیم وجان فشانی خودرا در اجرای نیات ملوکانه اعلام میدارند.

رئیس کمیته حزب ایران نوین نائین . محمد مهدی یمینی

آ ـ ۱۲٦۳٤

پیشگاه مبارك شاهنشاه آریامهر

کارکنان دبستان عفتیه محمدی نائین سپاس خود را در مورد ابطال قرارداد تحمیلی اروندرود تقدیم و آمادگی خودرا برای هرگونه فداکاری بشرف‌عرض میرسانیم .

لقاء برهانی . عصمت عابدین نژاد . جلالت‌رفیعیان.پروانه‌نویدی

آ ـ ۱۲٦۳٦

ابراز احساسات فرهنگیان شهر قوچان

پیشگاه مبارك شاهنشاه آریامهر

آموزگاران و کارکنان دبستان دولتی پسران خبوشان قوچان به‌پیروی از منویات مبارك شاهنشاه آریامهر مراتب جان بازی و فداکاری خودرا نسبت به احقاق حق ملت ایران در مورد اروند رود اعلام داشته و لغوقرارداد ۱۳۱٦ ایران و عراق را با افتخاری فراوان مورد تائیدو ستایش قرار میدهد .

مدیر دبستان دولتی خبوشان احمد گرایلی

آ ـ ۱۲۷۸٤

پیشگاه مبارك شاهنشاه آریامهر

آموزگاران و کارکنان دبستان دولتی نجفی قوچان الغاءقرارداد استعماری ۱۳۱٦ اروند رود را از طرف دولت به پیشگاه‌شاهنشاه آریامهر تبریك عرض نموده و آمادگی خود را برای هر نوع فداکاری اعلام میدارند .

ابراهیمی ، یغمائی ، اشرف‌زاده ، اسدی ، نخودچی ، وطن پرست، بزارکاهانی ، شیرمست ، کمالی . متقی .

آ ـ ۱۲۷۸۲

پیشگاه مبارك شاهنشاه آریامهر

آموزگاران دبستان دخترانه شمس قوچان ضمن ستایش از اقدام دولت در مورد لغو قرارداد ۱۳۱٦ ایران و عراق بدین وسیله آمادگی و جانبازی خودرا در راه بثمر رسانیدن نیات مبارك شاهنشاه آریامهر نسبت به احقاق حق ملت ایران اعلام میدارد .

جاهد ، یوسفی ، فیاضی بردبار ، اطمینان ، ساربانی ، پهلوانی، عراقی ، زاهدی ، ملارضائی ، رحمانی .

آ ـ ۱۲۷۸۰

پیشگاه مبارك شاهنشاه آریامهر

کارکنان دبستان دخترانه پهلوی قوچان ضمن اعلام ستایش از لغو قرارداد ۱۳۱٦ ایران و عراق جان بر کف آماده اجرای اوامر شاهنشاه میباشیم .

کارکنان دبستان دخترانه پهلوی

آ ـ ۱۲۷۷۸

پیشگاه مبارك شاهنشاه آریامهر

کارکنان دبستان شهناز قوچان ضمن ستایش از اقدامات دولت در مورد اروندرود آمادگی خودرا جهت فداکاری به خاکپای همایون عرضه میدارند .

کارکنان دبستان دخترانه شهناز

آ ـ ۱۲۷۷٦

پیشگاه مبارك شاهنشاه آریامهر

ضمن ستایش از اقدام دولت در لغوقرارداد ۱۳۱٦ ایران و عراق آمادگی کامل خودرا در راه بثمر رسانیدن نیات عالیه آن رهبر خردمند اعلام میداریم .

از طرف کارکنان دبستان پروین اعتصامی قوچان مهین محمودی .

آ ـ ۱۲۷۷٤

پیشگاه مبارك شاهنشاه آریامهر

کارکنان و آموزگاران دبستان زهره شهرستان قوچان‌آمادگی و جانبازی خودرا در راه بثمر رسانیدن نیات مبارك شاهنشاه نسبت به احقاق حق ملت ایران در مورد اروندرود اعلام میدارند.

کارکنان و آموزگاران دبستان زهره قوچان

آ ـ ۱۲۷۷۲

پیشگاه مبارك شاهنشاه آریامهر

کارکنان دبستان دخترانه نادری شهرستان قوچان آمادگی خودرا برای جانبازی در راه وطن و اجرای فرامین و نیات عالیه شاهنشاه آریامهر اعلام میدارند .

از طرف کارکنان و آموزگاران دبستان نادری قوچان

آ ـ ۱۲۷۷۰

پیشگاه مبارك شاهنشاه آریامهر

کارکنان دبستان رضاپهلوی شهرستان قوچان مراتب‌فداکاری و جانبازی خودرا در راه حفظ حقوق ملت ایران اعلام میدارند.

کارکنان‌دبستان رضاپهلوی

آ ـ ۱۲۷۳۲

ابراز احساسات طبقات مختلف مردم تهران

پیشگاه مبارك شاهنشاه آریامهر

به پیروی از منویات عالیه ان پدر تاجدار در احقاق حق ملت ایران در مورد اروندرود ولغوقرارداد ۱۳۱٦ ایران‌و عراق که‌به دست استعمار گران براین کشور باستانی تحمیل گردیده بود مراتب فداکاری خود را در اجرای اوامر شاهنشاه معظم خود ابراز داشته و آماده جانبازی میباشیم .

کارکنان چاپخانه بیست‌و پنجم شهریور « شرکت‌سهامی افست»

آ ـ ٦۰٤۹

پیشگاه مبارك شاهنشاه آریامهر

دراین هنگام که ملت غیور وحق‌شناس ایران به خاطر تحصیل حقوق حقه از دست رفته خود در اروندرود به رهبری ان‌شاهنشاه بزرك بپا خاسته جان‌نثار به نمایندگی از طرف اتحادیه صنف اغذیه فروش تهران و توابع ضمن‌ستایش از اقدامات دولت آمادگی خودرا برای هرگونه فداکاری به خاك پای همایون‌عرضه داشته و تاپای جان حاضر به دفاع از منافع‌میهن عزیز میباشیم.

رئیس اتحادیه صنف اغذیه فروش تهران و توابع آراداشس ماتوکیان .

آ ـ ۱۲٤۷٦

پیشگاه مبارك شاهنشاه آریامهر

جان‌نثار بنمایندگی از طرف دانشجویان کلاستال آلمان با قلبی آکنده از غرور الغای قرارداد اروندرود رابحضور مبارك تبریك عرض نموده آمادگی خود را در راه جانبازی اوامرشاهنشاه بزرك همپای برادران سرباز خود اعلام میداریم .

آلمان ـ تاج‌الدین ـ پور محسن

آ ـ ٥۹٤۷

پیشگاه مبارك رهبر عالیقدر شاهنشاه آریامهر

لغوقرارداد تحمیلی ۱۳۱٦ ایران و عراق آرزوی هر ایرانی شاهدوست و وطن‌پرست میباشد.عموم اعضای سندیکای‌هنرمندان فیلم ایرانی هم‌آهنك باسایر هم‌میهنان تدابیر خردمندانه شاهنشاه آریامهر رهبر ارجمند خودرا در مورد حفظ حق حاکمیت کشور عزیز می‌ستایند و آماده هرگونه جانبازی هستند .

هیئت مدیره و بازرسان سندیکای هنرمندان فیلم‌ایرانی

آ ـ ٦۰۱۱

شاهنشاها . جان‌نثار از طرف کلیه اعضای شرکت تعاونی مصرف طرقیهای مقیم تهران افتخار دارد بشرف عرض برساند در حفظ تمامیت ارضی ایران عزیز و مجدو عظمت آن آماده همه گونه جانبازی و فداکاری میباشیم .

حسن ضابطی مدیر عامل شرکت

آ ـ ٦۰۱۳

پیشگاه مبارك شاهنشاه آریامهر

اعضاء سازمان زنان شعبه قوچان آمادگی و جانبازی خود را در راه بثمر رسانیدن نیات مبارك شاهنشاه آریامهر نسبت به احقاق حق‌حاکمیت و تمامیت ارضی در مورد اروندرود اعلام میدارند .

دبیر سازمان زنان شعبه قوچان ملوك بهادری

آ ـ ۱۲۷٦٦

پیشگاه مبارك شاهنشاه آریامهر

آموزگاران دبستان دولتی دارا شهرستان مرزی قوچان سپاس خود را در مورد ابطال قرارداد استعماری مرزی ایران و عراق تقدیم و آمادگی خودرا در اجرای نیات آن پدر تاجدار اعلام میداریم .

ندائی ، رازیان ، محمدیان ، میرشاهی ، خدادادیان ، رحیمی، نبی‌زاده .

آ ـ ۱۲۷۸٦

پیشگاه مبارك شاهنشاه آریامهر

دبیران و کارکنان و دانشجویان مرکز تربیت معلم و دانشسرای مقدماتی دختران قوچان سپاس خودرا در مورد لغو قرارداد اروندرود تقدیم و آمادگی خویش را در اجرای نیات عالیه رهبر تاجدار خود اعلام میدارد

سرپرست مرکز تربیت معلم دختران قوچان روشنك‌زعفرانلو

آ ـ ۱۲۷٦۸

پیشگاه مبارك شاهنشاه آریامهر

آموزگاران دبستان دولتی حافظ قوچان ضمن سپاسگزاری از اقدامات دولت مبنی بر لغو قرارداد ۱۳۱٦ آمادگی خود را برای هرگونه جانبازی نسبت به احقاق حق ملت ایران در مورد اروند رود از صمیم قلب اعلام میداریم .

آموزگاران دبستان دولتی حافظ شهرستان قوچان

آ ـ ۱۲۷۲٦

پیشگاه مبارك شاهنشاه آریامهر

کارکنان دبیران‌و دانش آموزان دبیرستان امیر کبیر شهرستان قوچان به پیروی از نیات عالیه پدر تاجدار خودو قاطبه ملت غیور ایران قرارداد تحمیلی ۱۳۱٦ را کاملا ملغی دانسته و هرآن دوشادوش برادران سرباز خویش آماده جانبازی در راه آن‌رهبر خردمند و کشور عزیز ایران میباشند

از طرف کارکنان دبیران و دانش آموزان دبیرستان امیرکبیر سعید موید قرشی .

آ ـ ۱۲۷۲۸

پیشگاه مبارك بندگان اعلیحضرت همایون شاهنشاه آریامهر

باقلبی آکنده از مهر شاه و عشق وطن آموزگاران و کارکنان آموزشگاه دولتی مهرداد آمادگی خودرا برای هرگونه فداکاری و جان بازی در راه خدمت به شاهنشاه مهربان و میهن عزیز اعلام ضمنا مراتب تنفر و انزجار شدید خودرا نسبت برفتارعمال دولت عراق در مورد اروندرود و ایرانیان مقیم آن کشور ابراز میدارند .

جوانشیر ، احکامی ، سرداری ، اسفندیاری ، تمری ، ناصری، خانم دلنواز ، خانم صانعی ، خانم سیاوشی ، خانم سلیم‌آزادی ، داور پناه رحیمی .

آ ـ ۱۲۷۳۰

پیشگاه مبارك شاهنشاه آریامهر

همه سربسر تن بکشتن دهیم
ازآن به که کشور بدشمن دهیم

افتخار جاویدان ما معلمین هنگامی است که با بذل جان از مجریان نیات رهبر عالیقدر خود باشیم .

آموزگاران دبستان ۲٥ شهریور قوچان

آ ـ ۱۲۷۸۸

پیشگاه مبارك شاهنشاه آریامهر

جانبازان کارمندان و دبیران دبیرستان ششم بهمن‌شهرستان قوچان بدین وسیله آمادگی خودرا برای جانبازی در راه اجرای نیات رهبر و پیشوای ملت ایران شاهنشاه آریامهر و احقاق حق ایران در اروند رود اعلام میداریم .

رئیس دبیرستان ششم بهمن ـ بهروز بهادری

آ ـ ۱۲۷۳٤

پیشگاه مبارك شاهنشاه آریامهر

مفتخرا کارکنان دبیرستان ۱۷ دی شهرستان قوچان الغاء قرارداد استعماری ۱۳۱٦ ایران و عراق رابه پیشگاه پدر تاجدار خود تبریك عرض مینمایند .

رئیس دبیرستان ۱۷ دی قوچان ـ انتیقه‌چی

آ ـ ۱۲۷۳٦

پیشگاه مبارك شاهنشاه آریامهر

کارمندان و دبیران دبیرستان جوینی قوچان باعرض سپاس از اقدامات دولت در مورد لغوقرارداد استعماری سال ۱۳۱٦ اروند رود آمادگی خودرا برای اجرای نیات پدر تاجدار اعلام‌میدارند.

رئیس دبیرستان جوینی، حیدریان

آ ـ ۱۲۷۳۸

پیشگاه مبارك بندگان اعلیحضرت همایون شاهنشاه آریامهر

کارکنان دبیرستان ملی تربیت قوچان آمادگی خودرا در راه جان‌نثاری و جان‌بازی کشور عزیزخود در مورد لغو قرارداد اروند رود که از بقایای استعمار علیه مصالح ایران بود اعلام‌میدارند.

از طرف کارکنان دبیرستان ملی تربیت حسینی .

آ ـ ۱۲۷٤۰

پیشگاه مبارك شاهنشاه آریامهر

کارکنان آموزشگاه دولتی منتظری قوچان افتخار دارند که بدین وسیله مراتب جانبازی کامل خودرا در حفظ وحراست تمامیت خاك وطن و جلوگیری از هرگونه تجاوزو تجاسری که پدیده نیات اهریمنانه مزدوران. ودست نشاندگان اجنبی باشد اعلام داشته و اقدام دولت را در مقابل مقاصد شوم عمال عراق بطور قاطع تایید و محترم شمارد .

خزاعی ، رمضانیان ، سرداریان ، میرکاظمی ، شعبانی ،سیاف، پیرایش ، پولادی ، عطری ، دائی ، تقی پور ، سنجری ، ضیائی، ظفردوست ، نیکپرور .

آ ـ ۱۲۷٤۲

پیشگاه مبارك شاهنشاه آریامهر

کارکنان و اولیاء دانش آموزان دبستان ملی ثابت قوچان الغاء قرارداد استعماری ۱۳۱٦ اروندرود را از طرف دولت به پیشگاه آن رهبر خردمند تبریك عرض نموده و جانفشانی خود رابرای هرنوع فداکاری اعلام میداریم .

رئیس دبستان ملی ثابت ، صابری

آ ـ ۱۲۷٤٤

پیشگاه مبارك شاهنشاه آریامهر

آموزگاران دبستان دولتی فرخی قوچان به پیروی از منویات پدر تاجدار الغاء قرارداد ۱۳۱٦ ایران و عراق را مایه مباهات ایرانی دانسته مراتب حق‌شناسی و جانبازی خودرا در راه‌بثمر رسانیدن حقوق ملی اعلام میداریم .

فرشچیان ،بیات ، تصدیقی ، غلامی ،تقدیسی،سراب، قربانیان شکوهی .

آ ـ ۱۲۷۹۰

جان ۶ هزار ایرانی در بیابانهای خانقین بخطر افتاده است

عبدالکریم کاوه‌سرپرست نمایندگان روزنامه اطلاعات در غرب گزارش داد: هم‌اکنون صرفنظر از سه‌هزار نفر مسافری که در مرز خسروی‌و آنطرف مرز بسر میبرند تعداد ۶ هزار نفردیگر نیز در حوالی‌خانقین ومنظریه در بیابان ها رهاشده و مقامات‌عراقی حاضر نیستند اتوبوس ووسیله نقلیه دراختیارآنان بگذارند تا بمرز خسروی بیایند. این گروه عظیم ۶ هزار نفری هم اکنون در بیابان های خانقین و منظریه باکمبود آب آشامیدنی و آذوقه روبروشده‌اند وامکان از بین‌رفتن آنان زیاداست.

جمعیت شیرو خورشید سرخ ایران نیز نمیتواند به آنان کمك نماید چون آنهادر خاك عراق‌هستند و زیرنظر ماموران عراقی بسر می برند.

یکی‌از مسافران به خبرنگار ما گفت: علت اقدام دولت‌عراق‌اینست که شیعیان و روحانیون شهر های مذهبی عراق در تظاهراتی که‌براه انداختند اعمال دولت عراق رابشدت تقبیح نمودندو مسئولین حکومت عراق که‌وضع راچنین‌دیدندایرانیان رابصورت گروه‌های‌عظیم چند هزار نفری به‌بیابانهای خانقین و منظریه آوردند و در بیابانهای بین‌ایندو شهر رهاساختند. این اقدام غیر انسانی دولت‌عراق که جان هزاران نفرازمسلمانان وایرانیان رابنابودی تهدید می کند موجی از خشم‌و نفرت در دلهای کلیه مسلمانان جهان برانگیخته و هم یکدل ویك صدا اعمال شرم‌آور شرطه های عراقی و مامورین‌انتظامی آن‌کشور را تقبیح مینمایند.

● اقدام فوری

روزگذشته آقایان دکترخطیبی وفیروزیان با مقامات مسئول در تهران تماس گرفتندو تلفنی تقاضا نمودند ترتیبی داده شود که هر چه‌زودتر از طریق‌وزارت امورخارجه و سفارت ایران در بغداد اقداماتی برای نجات جان ۶هزار نفر ایرانی بی‌گناه که در بیابانهای سوزان خانقین و منظریه بامرك دست بگریبانند بعمل آید.

● آمادگی استانها

روزگذشته آقای فیروزیان‌استاندار کرمانشاهان به خبرنگارما دراین شهر گفت: در تماسی که باکلیه استانداریهای‌استان‌های کشورحاصل شد مقرر گردید هر یك از استان ها تعدادی از ایرانیان اخراج‌شده از عراق رانگهداری نمایندوبرای تهیه‌جاومسکن آنان را یاری کنند تاکنون استانداریهای استان های گیلان، بلوچستان و سیستان، اصفهان، فارس، آذربایجان‌شرقی وخراسان آمادگی خود را برای نگهداری‌تعدادی از ایرانیان‌اخراج شده اعلام داشته‌اند.

استاندار افزود: بااعزام تعدادی ازایرانیان اخراج شده به‌استان‌های مذکور استان کرمانشاه آمادگی بیشتری رابرای پذیرفتن زوار و مسافران ایرانی بدست خواهد آورد.

* عزیمت کشتی عراقی

منصور نیلفروشان‌خبرنگار اطلاعات در خرمشهر گزارش داد: قبل از ظهر امروز کشتی عراقی چهارده رمضان توسط راهنمایان ایرانی از اسکله شماره چهار خرمشهربازخواهدشد و با پرچم شاهنشاهی ایران محوطه بندر را به قصدبنادر اروپاپشت‌سرخواهدگذاشت. کشتی عراقی چهارده رمضان هفته قبل با پرچم ایران‌وراهنمایان ایرانی وارد اروندرود شدوراسکله شماره‌چهار خرمشهر پهلوگرفت. کشتی‌مذکور پس‌از تخلیه کالا های تجار ایرانی، مقداری کالای صادراتی به مقصد بنادر اروپا بارگیری کرد.

● بازدید ازوضع‌اخراج‌شدگان

گزارش های رسیده ازخبرنگاران مادر غرب کشور حاکیست: ساعت یازده صبح روز گذشته آقایان دکترحسین‌خطیبی‌مدیرعامل جمعیت شیرو خورشید سرخ‌ایران و آقای فیروزیان‌استاندار‌استان کرمانشاهان بمنظور بازدید وضع مسافران و زوار ایرانی به قصرشیرین‌و مرز خسروی واردشدندو از اردوگاه‌هائی که‌برای نگهداری ایرانیان اخراج شده از عراق دراین مناطق‌ایجاد گردیده‌است دیدن کردند.

آقای دکتر خطیبی پس از بازدید اردوگاه هابرای رفاه و آسایش ایرانیان اخراج شده و زوار و مسافران ایرانی دستوراتی‌بمسئولین مربوطه دادواضافه کرد: جمعیت شیرو خورشیدسرخ ایران برای کمك به ایرانیان اخراجی‌از کلیه امکانات خود استفاده خواهد نمودو هر اقدامی که برای بهبود وضع مسافران اخراج شده لازم باشد بعمل خواهد آورد.

آقای دکتر خطیبی، همچنین بمسئولین‌مربوطه یادآوری کردچنانچه لازم است اردوگاه های خود را گسترش دهید از تهران تقاضای کمك کنیدو مطمئن‌باشید درصورت ضرورت بلافاصله باهواپیما چادرو پتووسایروسائل موردنیاز به قصر-شیرین ارسال خواهدشد.

آقایان دکتر خطیبی وفیروزیان پس از بازدید از آشپزخانه‌وسایر قسمت های شیرو خورشید سرخ و اردوگاه های قصرشیرین بمرز خسروی عزیمت کردند. در محوطه گمرك‌خسروی بیش از سه هزار نفر ازایرانیان‌اخراج شده دراطراف آنان اجتماع نمودندو نسبت به شاهنشاه‌آریامهر ابراز احساسات نمودند، مدیرعامل جمعیت‌شیرو خورشید سرخ ایران در این محل باچندتن از ایرانیان اخراج شده گفتگو نمود و از آنان درباره‌رفتار ناروای عمال دولت‌عراق سئوالاتی کرد.

● شبانه روزی

بدنبال ورودسه هزارنفر ایرانیان مقیم عراق که از آن کشور اخراج شده‌اند از روزگذشته کار کار-مندان گمرك خسروی شبانه روزی شدوبرای تسهیل تشریفات گمرکی مسافران اقداماتی بعمل آمد.

بدستور آقای دکترخطیبی تعداد چهل دستگاه چادر در قسمتی از محوطه گمرك خسروی برپاشد تا مسافران و زوار ایرانی بتوانند در مدت انجام تشریفات گمرکی در داخل چادر هابسربرند.

هم‌اکنون روزانه بیش ازیکصد دستگاه اتوبوس از کرمانشاه‌بمرز خسروی میروندومسافران ایرانی را از خسروی به کرمانشاه و یاسایر شهر ها که قبلا در نظر گرفته‌شده است میرسانند.

● اخراج دستجمعی

بطوری که روز قبل هم اشاره کردیم دولت‌عراق برای‌اینکه‌مقامات ایرانی را با مشکل کمبود جاو مسکن برای ایرانیان اخراج‌شده قرار دهد تصمیم گرفت هزاران نفرایرانی را دستجمعی از آن کشوراخراج نمایدو مقامات دولت ایران را با مشکل روبروسازد.

خوشبختانه چون نیت آنان از پیش بر مقامات دولت‌ایران روشن بود، محلهائی برای سکونت‌زوار اخراج شده در نظر گرفته شدو با همه‌تلاشی که عمال دولت عراق برای بوجود آوردن این مشکل بعمل آوردند نتوانستند خللی در تصمیم و اراده دولت ایران وارد سازند.

● درساری

کمیته هماهنگی کمك بزوار و ایرانیان اخراج شده از عراق، بریاست آقای شیبانی استاندار مازندران و باحضور مدیران کل، روسای سازمانهای‌اداری، مسئولین جمعیت های خیریه فرح پهلوی و شیرو خورشید سرخ، انجمن‌شهر وشهردار ساری‌درمحل استانداری تشکیل شد.

خبرنگار ما در ساری گزارش داد: در این‌جلسه ابتداء استاندار مازندران ضمن پشتیبانی‌از اقدامات دولت در مورد حفظ حقوق ایران در اروندرود و لغو قرارداد ۱۳۱۶، رفتار غیرانسانی مقامات عراقی را با زوار و ایرانیان مقیم آن کشور تقبیح کرد. سپس هیئت عامل کمك بزوار و ایرانیان رانده شده از عراق انتخاب شد. قرار است این هیئت کمك های‌مردم وسازمان های خیریه را جمع‌آوری کرده و بمصرف تهیه مسکن و خواربار برای اخراج شدگان برساند.

* در گرگان

ساعت ۱۱ بامداد دیروز میتینك باشکوهی باحضور تیمسار سرلشگر مزین نماینده شاهنشاه آریامهر، علماء و روحانیون گرگان و دشت، روسای ادارات، فرهنگیان وبیش از ده هزار نفر از طبقات مختلف مردم گرگان در محل استادیوم ورزشی این شهر برپا شد.

گزارش خبرنگارمادرگرگان حاکیست: در این میتینك حجت‌الاسلام حاج سید صادق‌میرشهید واعظو یکی‌دیگر از علماء گرگان و دشت طی سخنان مبسوطی‌تنفروانزجار جامعه‌روحانیون و مردم گرگان و دشت را از رفتار غیر انسانی مقامات عراقی بازوار و ایرانیان مقیم آنکشور ابراز داشته و مراتب جانبازی و فداکاری اهالی گرگان و دشت را در راه اجرای منویات شاهنشاه آریامهر و حفظ حقوق ایران‌در اروندروداعلام نمودند ودر پایان‌قطعنامه میتینك وسیله‌آقای صفائی مسئول‌سپاه‌دانش گرگان‌قرائت شد.

● در شهرکرد

بمنظور تامین رفاه آندسته از ایرانیان اخراج شده از عراق که وارد شهرکرد شده‌اند کمیسیونی در دفتر کار تیمسار هاشمی فرماندارکل چهار محال بختیاری تشکیل شد.

خبرنگار ما در شهرکرد گزارش داد: در این جلسه در مورد تامین مسکن، خواربار وترتیب‌بکارگماردن ایرانیان اخراج شده تصمیماتی اتخاذ گردید.

مدیر عامل شیرو خورشید سرخ گفت:

روش عراق خلاف اخلاق واصول انسانی است

صبح امروز آقای خطیبی‌مدیر عامل جمعیت شیروخورشید سرخ که اخیرا از وضع‌رانده شدگان عراق درخسروی وکرمانشاه بازدید کرده است، طی‌یك مصاحبه مطبوعاتی اطلاعاتی در زمینه وضع زوار و ایرانیان رانده شده از عراق در اختیار نمایندگان مطبوعات گذاشت.

آقای خطیبی گفت: من دیروز برای بازدید اقدامات جمعیت شیروخورشید سرخ ایران جهت ایرانیان‌رانده شده از کشور عراق بمرز خسروی رفتم. آنچه که در آنجا به چشم دیدم واز زبان عده زیادی‌از هموطنان خودشنیدم همه حاکی از کمال بیعدالتی و اهمال روشهای خلاف اخلاق و خلاف اصول انسانی بود که در عین حال که موجب کمال تاسف بود باعث کمال تعجب‌نیز گردید زیرا این روشها با اصول و هدفهای موسسات صلیب سرخ‌وهلال احمر و شیروخورشید سرخ که کشور عراق نیز رسما این اصول وهدفهارا پذیرفته است و از اعضای این‌اتحادیه بین‌المللی است بکلی مغایر است.

نابسامانتر میشود.

آقای خطیبی اضافه کرد: بهمین مناسبت همه میدانید که شیروخورشید سرخ ایران هفته گذشته جریان‌را عینا باتحادیه بین‌المللی صلیب‌سرخ منعکس کرده است.

متاسفانه هر روز که میگذردوضع ایرانیان مقیم عراق نابسامانتر میشود. در بین رانده‌شدگان عده زیادی از زوار ایرانی بودند و جمع‌کثیری از ایرانیان مقیم‌عراق نیز دیده‌میشدند که باحالت تاثر انگیزی آنها را بمرز آورده و در فاصله نسبتا دور از مرز ایران آنها را رها کرده بودند وچند کامیون بارهای آنها را آورده بودبا تلاش شبانه روزی و مامورین کشوری ومقامات انتظامی بکاراین‌عده رسیدگی می‌شد و وسایل موقت و تغذیه و درمان آنها فراهم بود زوار دسته‌دسته بشهرهای خودشان فرستاده می‌شدندو رانده شدگان مقیم عراق نیز ترتیب انتقالشان بنقاط مختلف کشور داده میشد و میشود که بتدریج برای آنها کار ووسایل امرار معاش فراهم گردد آنچه از زبان رانده شدگان شنیده می‌شد همه حکایت از بیدادگری‌وظلم وتعدی بود که عمال حکومت عراق نسبت به‌آنها روا داشته بودند.

غذای گرم

آقای دکتر خطیبی در زمینه اقدامات ومساعدتهائی که‌جمعیت شیروخورشید سرخ ایران در مورداین رانده‌شدگان انجام داده است گفت: در مرزخسروی در فاصله بین گمرك و مرزیك‌اردوگاه مستقر شده است که مسافرینی که باین نقطه میرسند تا انجام تشریفات گمرکی و رسیدگی بوضع آنهادرزیر چادرها اسکان داده شوند ودر این قسمت یك درمانگاه صحرائی ازطرف وزارت بهداری نیز مستقر شده‌است. بتمام این افراد از طرف شیروخورشید روز وشب غذای گرم داده میشود. پس از آنکه تشریفات گمرکی بپایان‌رسید این عده قسمتی بقصر شیرین‌و قسمتی بکرمانشاه منتقل میشوند در قصر-شیرین از طرف شیروخورشید یك مرکز درمانی مجهز مستقر شده است که امور درمانی این عده را کاملاتحت نظر دارد و خوشبختانه بین کسانی که تحت مراقبت ودرمان هستندهیچگونه بیماری واگیر مشاهده نشده است. همچنین آشپزخانه صحرائی شیرو خورشید برای تمام این عده که در قصر شیرین هستند، از زمان انتقال تا موقع حرکت به شهرستانهای‌دیگر مانند اردوگاه خسروی‌غذای‌گرم(ناهار وشام) میدهد.

دکتر خطیبی گفت: رانده شدگان ایرانی در مساجد نگهداری میشوند زیرا هوای آن منطقه نسبتا گرم‌است ونگهداری آنان در زیر چادرها شاید مشکل باشد جمعی نیز بکرمانشاه منتقل میشوند و بهمین صورت ازآنان مواظبت و نگاهداری بعمل می‌آید و در عین حال کمیسیونی با دقت بررسی کرده است که همانطور که گفتم زوار ایرانی را بشهرستانهای خود ودیگران رابه تناسب به نقاط مختلف کشور برای تامین وسیله کار بفرستد و روزانه چند اتوبوس از کرمانشاه و قصر شیرین این عده را بداخل‌کشور می‌آورد و در شهرستانهای مختلف‌نیز کسانی از رانده شدگان که مجرد باشند تاپیدا شدن کار دراردوهای کار نگاهداری میشوند و دیگران نیزموقتا تحت تکفل شعب شیروخورشیدسرخ هستند تا هنگامی که وسیله کسبو کار آنان آماده گردد. دکتر خطیبی در پایان این مصاحبه اظهار داشت: اقدامات مربوط بشیروخورشید سرخ در مرز خسروی وقصر شیرین بوسیله شعب جمعیت در کرمانشاه و قصر شیرین و امدادگران عضو سازمان جوانان شیروخورشید سرخ که از مرکز اعزام شده‌اند انجام‌می‌گیرد.

وزیر خارجه دیشب هنگام ورود بتهران گفت:

ایران میخواهد اختلافات از طریق مسالمت‌آمیز حل شود

● سفر به‌کشورهای‌خاوردور فوق‌العاده موفقیت‌آمیز بود

آقای اردشیر زاهدی وزیر امور خارجه نیمه شب دیشب‌هنگام ورود به تهران در پایان سفررسمی بکشور های ژاپن، چین ملی وکره جنوبی در فرودگاه مهرآباد به خبرنگاران جراید داخلی گفت موقعیت ایران در قبال بحران‌روابط با عراق‌روشن استو در شرایط فعلی لزومی به طرح بیشتر مسئله در مراجع بین‌المللی وجودندارد.

وزیرخارجه که در محوطه‌فرودگاه مهرآباد درمیان‌جمع مقامات عالی رتبه وزارت‌خارجه که‌برای‌استقبال بفرودگاه آمده‌بودند با خبرنگاران سخن می گفت افزود: دنیاوافکار عمومی نسبت‌به‌اختلافات‌ایران‌وعراق در مورد اروندرود روشن‌است‌وهمان طوری که قبلا گفته شده ایران هر آن اماده‌است بر اساس‌قوانین بین‌المللی بارژیم بغدادواردمذاکره شود واین‌اختلافات دیرینه را از طریق مسالمت‌آمیز برای یکبارو همیشه حل و فصل کند.

آقای زاهدی گفت لازم به‌تذکر نیست که ایران همیشه سیاست صلحجویانه را تعقیب میکند و هیچگاه قصد تجاوز بحقوق کسی راندارد ولی‌چنانچه‌بحقوقش تجاوز شد در دفاع از آن تامل‌نخواهد کرد.

● موفقیت‌آمیز بود

آقای زاهدی سپس به مسافرت خود به کشور های خاوردور اشاره کردو گفت که‌فوق‌العاده‌ازمذاکرات و دیدار کشور های ژاپن، چین ملی، کره‌جنوبی راضی‌است.

وزیر خارجه بااشاره بمذاکرات خود در ژاپن بامقامات سیاسی و اقتصادی آن کشور پیرامون‌توسعه همکاری ایران‌وژاپن گفت وی مقامات ژاپنی را دراین مذاکرات‌در جریان تحولات‌ورشدسریع‌اقتصادی ایران قرارداد.

از ایشان در باره‌امکانات‌سرمایه گذاری ژاپن در صنعت‌نفت‌ایران سئوال شد. آقای زاهدی درپاسخ گفت وی بطور عمومی این‌مسئله را در ژاپن مطرح ساخته‌وگفته است که‌ایران از مشارکت سرمایه داران ژاپن در صنعت نفت ایران استقبال خواهدکرد.

دراین مسافرت از هرجهت‌موفقیت آمیز بودومن فرصت یافتم ازنزدیك شاهدپیشرفت های این کشور ها باشم محققا روابط ما باکشورهای مذکور در آینده گسترش بیشتری خواهد یافت.»

در فرودگاه مهرآباد سفیران کشور های ژاپن، کره و چین ملی وآقایان امیرخسروافشار، معاون کل، پرویز خوانساری معاون‌ثابت اداری، دکترعباس خلعتبری‌معاون سیاسی، دکترآشتیانی معاون مطبوعاتی ودکتر فریدون هویدا معاون بین‌المللی و مدیران کل وروسای ادارات وزارت خارجه‌برای استقبال از آقای زاهدی حضور داشتند.

فدراسیون اطاق های بازرگانی ایران به روسای فدراسیون اطاق‌های‌بازرگانی وصنایع عراق اطلاع داد

اقدامات احتیاطی ایران

برای مقابله با تهدید مقامات عراقی‌است

روسای فدراسیون اطاق های بازرگانی و اطاق های صنایع‌عراق طی تلگرافی که به فدراسیون‌اطاق های بازرگانی‌ایران مخابره‌نمودند ازمقامات بازرگانی ایران‌درخواست کردند که‌برای عادی‌کردن روابط دو کشور اقدام عاجلی بعمل‌آورند.

این تلگراف را دو تن‌از روسای دو فدراسیون امضاء کردند وامروز آقای محمد خسروشاهی رئیس فدراسیون اطاق های‌بازرگانی ایران طی‌تلگرافی بشرح‌زیر به فدراسیون های مزبور پاسخ داد:

*** فدراسیون‌اطاقهای‌بازرگانی وصنایع عراق**

عطف به تلگراف شما مورخ ۵مه ۱۹۶۹ احتراما باستحضار می رساند: عهدنامه سرحدی ۱۹۳۷ ایران و عراق بعلت‌اینکه موادمهم آن طی ۳۲ سال مداوما از طرف دولت عراق‌نقض گردیده‌و کوشش های مستمر دولت ایران برای‌وادار کردن دولت عراق بانجام تعهدات خود بی‌نتیجه مانده، لذا طبق‌اصول حقوق بین‌المللی، عهدنامه‌بی‌ارزش و «کان‌لم یکن» میباشد.

ملت و دولت ایران همواره‌خواهان ودادوحسن همجواری باملت دوست وهمسایه و همکیش خود عراق‌بوده ومیباشد و همیشه منتهای کوشش خود را درراه احقاق حقوق مشروع برادران مسلمان بکار برده و از همدردی ومساعدت‌نسبت به‌برادران عرب و دفاع ازحقوق آنان در کلیه مراجع بین‌المللی مضایقه ننموده است. و اقدامات احتیاطی دولت ایران در شط‌العرب فقط درنتیجه و برای مقابله باتهدیدات مستقیمی است که از طرف مقامات مسئول دولت عراق معمول گردیده است وانتظار داردفدراسیون محترم‌اطاق های بازرگانی‌وصنایع عراقی‌مساعی خود را برای روشن ساختن اذهان دولت عراق و مردم عراق از حقایق امر بکار برند.

دوشانس بزرگ دریک هفته

برندگان ۲۲ کاپ افتخار با ۲۵۰۰ سکه پهلوی طلا

بطوری که خوانندگان گرامی اطلاع دارند، بمناسبت بیست و دومین سالگرد تاسیس سازمان شاهنشاهی خدمات اجتماعی‌یکسری بلیط مخصوص اعانه ملی انتشار یافت که علاوه بر جوایز بزرك هفتگی ٤ قهرمان شانس داشت. اولین قهرمان شانس ۲۲ کاپ افتخار با۲۵۰۰ سکه پهلوی طلا جایزه گرفت و به سه نفر بقیه‌نیز هر کدام یکدستگاه اتومبیل‌پیکان ٤۸ بدست آوردند. اینك شمارا با این برندگان بلند اقبال آشنا می کنیم:

● برنده جایزه یکصد هزار تومانی

- من هفته‌ای ده، بیست‌تومان پول‌برای‌خرید بلیط‌هاو اعانه ملی اختصاص داده‌ام. چون حتم دارم از عواید فروش این بلیط ها، درمانگاه های بی شمار برای کمك به هموطنان در دور افتاده ترین نقاط کشور، جائی که مردم هم-وطن من کمتر دسترسی به پزشك و دارو پیدا می کنند دایر میشود. آقای وهاب فخرائی لطف آبادی برنده‌جایزه ممتازبلیط های اعانه‌ملی که با داشتن ٦ بلیط برنده یکصد هزار تومان شده است در دنباله گفتار خود چنین ادامه داد که‌من برای کاری به خیابان امیریه رفته بودم که در بین راه بلیط فروشی نظرم را جلب کرد. چونکه هنوز از بلیط های مخصوص بیست و دومین سالگرد تاسیس سازمان شاهنشاهی خدمات‌اجتماعی‌خریداری نکرده بودم بدین جهت طبق معمول همیشگی ٦ بلیط خریداری کردم، چند روز بعد یعنی بعد از ظهرچهار شنبه پس از پایان مراسم قرعه کشی متوجه شدم یکی از شش بلیط، برنده یك‌میلیون ریال شده است. قادر نیستم خوشحالی خود را در آن لحظات برای شما شرح دهم اما یادم هست که باعجله رهسپار منزل شدم تا این مژده بزرك را باطلاع افراد خانواده برسانم، وقتی‌خانواده ۸نفری ما متوجه این موضوع شدند همگی به همدیگر تبریك می گفتند و شادی عمیق و لذت‌بخشی در صورت همه دیده میشدوصدای خنده یك لحظه قطع نمی گردید. آقای وهاب فخرائی که دارای ٦ فرزند دختر و پسر میباشد اضافه کرد: بابردن این جایزه بزرك از این هفته تعدادی بلیط اعانه ملی خریداری میکنم تا دین خود رانسبت بهمنوعان نیازمند بیشتر اداء نمایم ضمنا با پولی که از این طریق بدست آورده‌ام‌سعی میکنم به کارخویش که کامیونداری است توسعه بدهم و بدین وسیله بردرآمدم‌ودر نتیجه برفاه‌خانواده‌ام بیافزایم.

* دومین یکصد هزار تومانی واولین قهرمان شانس

آقای علی رستمی کارگرنفت‌فروش ساکن شاهی می گفت: هفته گذشته غیر از چند بلیطی که شخصا خریده بودم تصمیم گرفتم باآقای نصیر بزارشی که‌حسابدار شعبه نفت فروشی شاهی میباشد شریك شوم. موضوع را با او در میان گذاشتم و او با خوشحالی‌از پیشنهاد من استقبال کردو حاضر شده بلیط در هفته با هم شراکتی برداریم و برای هفته اول ۵۰ریال به من پول داد که بروم بلیط‌بخرم و برگردم من برای‌خرید بلیط به نزد غلامحسین عبدی که بلیط فروش خوشدست شاهی است رفتم، او را مردم شاهی از این جهت خوشدست می نامند که اعتقاددارند هر کس از او بلیط بخرد حداقل یکی از هزاران هزار جایزه نقدی بلیطهای اعانه ملی را خواهد برد، گذشته از آن خود عبدی همین دو ماه قبل برنده یکصد هزار تومان پول نقدو پیکان جایزه‌قهرمان‌شانس شده بود، بهمین دلیل یکسره نزد او رفتم و ۵ بلیط ازاوخریداری کردم و و با دوستم شریك شدم. سه ساعت بعدوقتی از جلو قهوه-خانه عبور میکردم متوجه شدم‌که مراسم قرعه کشی رو باتمام است، پس از پایان مراسم شماره های برنده را در کاغذی یادداشت و با عجله بسوی منزل روان شدم‌چون که من عادت ندارم در معابر عمومی بلیط ها را با شماره برنده تطبیق نمایم. وقتی بخانه رسیدم‌و مشغول نگاه کردن شماره های برنده‌شدم ناگهان حرارت داغی‌بدنم را در بر گرفت‌وقلبم باشدت بیشتری شروع به طپیدن کرد. فریادخوشحالی در گلویم گره خورد. هنوز نمی توانستم و قادر نبودم که موضوع رابه خانواده‌ام اطلاع دهم که در منزل بصدا در آمد و دائی نصیر بزارشی شریکم با خوشحالی وارد شد و بما اطلاع داد که برنده شده‌ایم وقتی صحت برنده شدن خود را از زبان او شنیدم بی‌اختیار شدم فریاد خوشحالی کشیدم، افراد خانواده دور من حلقه زدند و هر کدام با خوشحالی چیزی گفتند.

آقای نصیر بزارشی شریك آقای علی رستمی دنباله سخنان دوستش را اینطور ادامه داد:

ماوقتی فهمیدیم که برنده شدیم بی اراده بانتظار بردن جایزه اول قهرمان شانس دقیقه‌شماری می-کردیم و این آرزو مثل یك‌حقیقت برای ما روشن شده بود که‌شانس مجددی بسراغمان میاید. با این امید وقتی مراسم قهرمان‌شانس‌آغاز شد و اولین شماره استخراجی از گوی را اعلام کردند ما دیگر نتوانستیم روی پای خود بند شویم. یکدیگر را در آغوش گرفتیم و بوسیدیم و خداوند را شکر گفتیم که به وسیله بلیط های اعانه ملی ما رابه پول و خوشبختی رساند.

آقای علی رستمی تصمیم دارد با این پول هنگفت که نصیبش شده سرو سامانی بوضع داخلی خانواده بدهد و شغل مناسبی برای خود اختیار کند و از همه مهم تر بزودی با دختر موردعلاقه‌خود پیمان‌ازدواج خواهدبست. دوست خوشبخت او نصیر بزارشی عقیده دیگری‌دارد. او قصد دارد تمامی سهم‌خودش را در اختیار پدرش که راه‌نده‌راه‌آهن میباشدبسپارد وتحصیلات نیمه‌تمام خودرا تا درجه عالی دنبال کند و همچنین مقداری از این پول را برای تامین زندگی آینده خود پس‌انداز نماید. دو برنده‌خوشبخت که علاوه بر جایزه یك میلیون ریالی بعنوان نخستین‌قهرمان‌شانس ۲۵۰۰ سکه پهلوی طلا و ۲۲ کاپ افتخار رانیز تصاحب کردند گفتند در آینده هر هفته تعداد بیشتری بلیط خریداری میکنیم، البته‌بطور شراکتی و حتم داریم با این کار تا اندازه‌ای دین خود را نسبت به نیازمندان اداء می نمائیم.

- آقای وهاب فخرائی لطف‌آبادی، کامیوندار، ساکن تهران برنده دومین جایزه ممتاز یك میلیون ریالی

- آقای نصیر بزارشی حسابدار و آقای علی بابا رستمی کارگر، ساکن‌شاهی درخرید بلیط اعانه ملی‌شریك شدندوعلاوه بر یك‌میلیون ریال‌جایزه ممتاز، اولین قهرمان شانس بلیط های مخصوص بیست ودومین سالگردتاسیس سازمان‌شاهنشاهی خدمات اجتماعی شدند و ۲۲ کاپ افتخار با ۲۵۰۰ سکه پهلوی طلا بدست آوردند.

کرمان همچنان با مشکل زایشگاه روبرو است!

تاسیس دانشگاه در کرمان، آرزوی دیرینه جوانان این سامان است و مردم بی‌صبرانه در انتظار تاسیس دانشگاه هستند ...

مذاکرات هیئت‌های مشورتی

اکنون که کار اسفالت جاده کرمان- یزد آغاز شده است، پیشنهاد میکنیم متصدیان محترم امور برای اسفالت جاده کرمان-زاهدان نیز فکری بکنند... از تاسیس دانشگاه در کرمان، که قرار بود سریعا بمرحله عمل درآید متاسفانه هنوز خبری نشده است. همین طور بارها تقاضا کرده‌ایم که در این شهر یك زایشگاه تاسیس شود اما کسی گوشش باین تقاضا بدهکار نیست!

این مسائل، رئوس مطالب مورد بحث شصت و چهارمین جلسه هیئت مشورتی روزنامه اطلاعات در کرمان بود. آقایان سرهنك موسوی، دکتر رشید فرخی، منوچهر کوچکی و ابوالفتح زند اعضای هیئت مشورتی، سخنرانان این جلسه بودند که تفصیل مذاکراتشان بشرح زیر از نظر خوانندگان ارجمند میگذرد.

از چپ براست آقایان دکتر رشید فرخی، سرهنك موسوی، منوچهر کوچکی وابوالفتح زند سخنرانان شصت و چهارمین جلسه هیئت مشورتی کرمان.

● اسفالت

اعضای هیئت در آغاز جلسه از شروع عملیات اسفالت جاده کرمان- یزد اظهار خرسندی کرده‌اند و یادآور شدند: بموازات اسفالت راه مذکور، خوبست نسبت باسفالت جاده کرمان- زاهدان نیز که موقعیتی نظیر راه کرمان- یزد دارد اقدام گردد واین مشکل بزرك از سر راه مسافرین برداشته شود. علاوه براین، دولت میتواند بامرمت جاده فعلی سیرجان - شیراز، استانهای بلوچستان-فارس-خوزستان رابهم متصل سازد و تصدیق می‌فرمائید که در آنصورت راههای اصلی کرمان بنسبت قابل ملاحظه‌ای توسعه خواهد یافت.

پیش از اینکه موضوع دیگری را مطرح سازیم، باین مشکل دیرینه نیز بطور مختصر اشاره نمائیم وآن کمبود آب آشامیدنی در کرمان است که امیدواریم با مساعدت اولیاء امور برطرف گردد.

● زایشگاه

اعضای هیئت سپس با اشاره بمذاکرات جلسات قبلی خود، از نبودن زایشگاه در شهر کرمان انتقاد کردند. دراین جلسه ازقول زنان شهر ازمقامات بهداری تقاضا شد که برای تاسیس زایشگاه در کرمان واعزام متخصص بیماریهای زنان باین شهر اقدام فوری بعمل آید.

بعد، درباره خیابان شمالی و جنوبی کرمان بحث شد. اعضای هیئت اظهارنظر کردند برای احداث این خیابان باتوجه بضعف بودجه‌ای که شهرداری کرمان باآن مواجه است، باید ازطریق مقامات مرکزی کمك شود والا احداث وتکمیل آن بعهده تعویق خواهد افتاد.

● فراموش شد

بحث آخر اعضای هیئت درباره تاسیس دانشگاه در کرمان بود. چنانچه خوانندگان عزیز بخاطر داشته باشند چند ماه قبل برای تاسیس چنین دانشگاهی در کرمان، اقداماتی صورت گرفت و اهالی یقین داشتند که نسبت به تاسیس دانشگاه دراین شهر اقدام موثر صورت میگیرد ولی متاسفانه هنوز اینکار که با آینده گروه زیادی از جوانان کرمانی بستگی دارد عملی نشده است.

چندی پیش شایع شد که دولت قصد دارد یك دانشکده کشاورزی ویك دانشکده معدن در کرمان تاسیس نماید. باتوجه بموقعیت استان، تاسیس لااقل دانشکده‌های فنی ومعدن دراین شهر کمال ضرورت را دارد ومردم برای همکاری در امر تاسیس یك دانشگاه ملی در استان کرمان از هرجهت آمادگی دارند ...

تسطیح و درختکاری در بولوار داراب ادامه دارد

درمورد مطلبی که چندی قبل پیرامون بولوار مدخل شهر داراب ازقول اعضای هیئت مشورتی دراین روزنامه درج شد، ازطرف آقای فرح‌بخش شهردار داراب توضیحی بشرح زیر باداره روزنامه واصل شده است.

«..اولین کلنك احداث بولوار چندی قبل با حضور طبقات مردم بزمین زده شدو ازهمانموقع تابحال، شهرداری درحدود امکانات خود برای تسطیح ودرختکاری و کارهای دیگرآن اقدام کرده است اما بلحاظ بودجه ضعیف شهرداری، تکمیل آن ظرف مدت کوتاه مقدور نیست. گذشته‌ازاین توسط شهرداری برای تامین روشنائی معابر شهر درشب -تهیه ونصب الکتروپمپها- ساختمان پلها -تامین آب آشامیدنی و رفع سایر نیازمندی های مردم‌قدم های موثری برداشته شده است.

بازرسان شاهنشاهی در بندر پهلوی

بازرسان شاهنشاهی ضمن بازدید از بیمارستان محمد رضاشاه پهلوی، درمانگاه غازیان واداره بهداشت بندر پهلوی نیازمندیهای سازمانهای بهداشتی را مورد بررسی قرار دادند.

خبرنگار ما در بندرپهلوی گزارش داد: بازرسان شاهنشاهی پس از سه روز اقامت در بندر پهلوی این شهر را بصوب کپورچال ترك کردند.

اتومبیل فولکس واگن طلائی‌رنك شماره ۳۷۵۲ مشهد ۷۷ که چند روز قبل در یکی‌از خیابانهای مشهدبسرقت رفته بود در خیابان «نادر» بجنوردپیدا شد.

اخبار شهرستانها

شورای داوری آمل باحضور معاون وزارت دادگستری گشایش یافت

شورای داوری آمل طی‌مراسمی با حضور آقایان پیشوائی مدیر کل شورای داوری و خانه های انصاف کشور، طاهری رئیس دادگستری مازندران وجمعی ازروسای سازمانهای اداری و معاریف شهر وسیله آقا هنرمندی معاون وزارت دادگستری در تالار اجتماعات «خانه پیشاهنك» آمل گشایش یافت.

درمراسم گشایش شورای داوری آمل آقای منصور فرهمند رئیس دادگستری آمل بیاناتی دراین زمینه ایرادکرد. سپس آقای جواد لطفی وکیل‌دادگستری آمل ضمن تشکر ازخدمات رئیس دادگستری این شهر و سایر قضات از طرف کانون وکلای آمل یك‌جلد -کلام‌الله- مجید بهریك از اعضای شورای داوری اهداء نمود.

گزارش خبرنگارما در آمل حاکیست: درپایان مراسم آقایان متین روحانی، یدالله گودرزی، غلامرضا امیرمختاری، محمدعلی نیاکی ویحیی فیروزی اعضای شورای داوری آمل در جایگاه مخصوص قرار گرفتند وبه حالت ایستاده مراسم تحلیف رابجا آوردند.

آقای منصور فرهمند رئیس دادگستری آمل از طرف وزارت‌دادگستری بسمت مشاور شورای داوری این‌شهر انتخاب گردید. عکس‌بالا اعضای شورای داوری‌آمل رادر کنار یکدیگر نشان میدهد.

نمایندگان اطلاعات در خدمت مردم

این «سیم» کی درست میشود؟

بیش‌از ده‌روز است ارتباط تلفنی شادگان باسایر شهرستانها قطع گردیده وتاکنون برای‌برقراری ارتباط تلفنی بین‌شادگان وسایر شهرستان هااقدامی صورت نگرفته‌است و هروقت به‌متصدیان اداره پست و تلگراف و تلفن شادگان مراجعه کرده و علت‌راجویا میشویم میگویند: «سیم‌خراب است»!

مطلب بالارا عده‌ای از اهالی شادگان ضمن مراجعه بدفتر نمایندگی روزنامه اطلاعات مطرح کردند وافزودند: تقاضاداریم دراین مورد هرچه زودتر اقدام شود.

اسفالت جاده کاشان - اصفهان چه‌شد؟

سال گذشته بدنبال تقاضاهای مکرر اهالی کاشان وساکنان مسیر جاده اصفهان -کاشان مسئولین وزارت راه با اسفالت این‌جاده وافقت کردند وعملیات آن رسما آغاز گردیداما فقط ۳۰ کیلومتر ازجاده بین «نطنز» و «ابیازن» اسفالت شدو بقیه جاده ازدوطرف بحال خودباقی‌ماند! درنتیجه‌آن قسمت ازجاده که‌اسفالت شده بود تدریجا ازبین رفت و دست‌انداز های متعددی درآن ایجاد گردید.

عده‌ای از اهالی «نطنز» کاشان که‌برای مطرح ساختن موضوع بالا بدفتر نمایندگی روزنامه اطلاعات مراجعه کرده بودند افزودند: بهمین جهت طی‌سال گذشته حوادث رانندگی خونینی دراین جاده روی‌داده استواینك براثر بارندگی های شدید وجاری شدن سیلاب وضع جاده بدتر شده و احتمال وقوع حوادث جدید زیاداست از مسئولین وزارت راه تقاضا داریم که باانجام اسفالت اساسی جاده اصفهان -کاشان این مشکل دیرینه رابرطرف سازند.

پس از سه شب زور آزمائی جوانان کارگر دراصفهان

مسابقات کشتی «کاپ اطلاعات» پایان یافت

● نفرات اول تاسوم هروزن تعیین شدندو کاپ اطلاعات نصیب کشتی گیران کارخانه تاج شد

مسابقات کشتی «کاپ اطلاعات» که باشرکت عده‌زیادی از کارگران کشتی‌گیر اصفهانی با همکاری اداره کل کار و امور اجتماعی اصفهان ودفتر نمایندگی روزنامه اطلاعات در اصفهان برگزار شده بود پس از سه شب پایان یافت. ونفرات اول تاسوم هروزن تعیین گردیدند.

نفرات اول هروزن عبارتند از:

در وزن ٤۸ کیلو آقای کریمی‌نژاد از کارخانه تاج.

در وزن ٥۲ کیلو آقای حسن میزبانی از کارخانه تاج.

در وزن ٥۷ کیلو آقای محمد ترابی از دخانیات.

در وزن ٦۳ کیلو آقای نعمت‌اله گلزار از ذوب‌آهن.

در وزن ٦۸ کیلو آقای اسکندر بهرامی ازدخانیات با آقای سید مهدی سنامع از باربری مساوی کرد وهردو اول شدند.

در وزن ۷٤ کیلو آقای سیف‌اله بهرامی از دخانیات.

در وزن ۸۲ کیلو آقای ناصر فلاحی از ذوب‌آهن

در وزن ۹۰ کیلو آقای محمد زمانی از تاج

درزوزن ۱۰۰ کیلو آقای محمد کتیرائی از ذوب آهن.

ضمنا در وزن‌های یکصدکیلو به بالا که‌دونفر شرکت داشتند آقای‌محمد مظفری از دخانیات‌اول و آقای همایون دانشور از باربری دوم شدند.

در نتیجه کارخانه تاج با ٥ر۳٦ امتیاز بمقام قهرمانی رسید وبدریافت «کاپ اطلاعات» نایل آمد وتیم‌های کارخانجات دخانیات وذوب آهن بترتیب دوم و سوم شدند.

وزیر ورزش کشور رومانی در شیراز

ازآثار تاریخی تخت جمشید دیدن کردند

آقای «آنجل الکسی» وزیر ورزش کشور رومانی و بانو که بدعوت والاحضرت شاهپور غلامرضا پهلوی بایران آمده‌اند باتفاق آقای رهنوردی دبیر کمیته‌المپیك ایران باهواپیما وارد شیراز شدند و مورد استقبال قرار گرفتند.

خبرنگار ما در شیراز گزارش داد: وزیر ورزش کشور رومانی پریروز پس از بازدید از آثار تاریخی فارس در تخت جمشید از استادیومهای ورزشی شیراز بازدیدنمود و سپس باآقای صدری استاندار فارس ملاقات کرد.

مبارزه با مالاریا

خبرنگار ما در «رابر» کرمان گزارش داد: اکیپی از مامورین مبارزه باریشه کنی مالاریا بسرپرستی آقای حسن ضیاء شهابی جهت جلوگیری‌از بروز بیماری و سرشماری اشخاص مشکوك بابتلاء مالاریا باین منطقه وارد شدو کار خودرا آغاز کرد.

ممیزی اراضی و باغهای پسته زرند کرمان

تا پایان اردیبهشت شروع میشود

اخیرا از طرف پیشکاری دارائی کرمان و اداره دارائی زرندکرمان اقدامات وسیعی برای ممیزی املاك مزروعی‌این منطقه‌آغاز گردیده وتا پایان اردیبهشت ماه جاری کارممیزی املاك مزروعی و باغات پسته‌زرند کرمان از طرف اکیپ های اعزامی شروع میشود.

گزارش خبرنگار ما در زرند کرمان‌حاکیست: اداره دارائی زرند کرمان از صاحبان املاك و کشاورزان‌این منطقه دعوت نموده که برای راهنمائی بیشتر به هیات های ممیزی مستقر در محل ملك‌خود مراجعه نمایند. درصورت عدم حضورمالك یانماینده او، هیات‌های ممیزی راسا اقدام به‌ممیزی خواهند نمود.

امتحانات داوطلبان متفرقه خوی

باحضور رئیس آموزش وپرورش آغازگردید

امتحانات داوطلبان متفرقه کلاس های اول تا پنجم متوسطه شهرستان خوی باشرکت یکصدو یازده نفر داوطلب وبانظارت آقای فرهنگی رئیس آموزش و پرورش خوی‌در دوحوزه آغاز گردید.

خبرنگار ما در خوی گزارش داد: در حوزه اول که‌در سالن سرپوشیده استادیوم ورزشی خوی انجام میشود هشتاد نفراز داوطلبان دوره اول متوسطه ودر امتحانات حوزه دوم سی‌نفر داوطلب کلاسهای چهارم و پنجم متوسطه شرکت دارند.

این امتحانات‌با نظارت آقای عالینژاد درسالن دبیرستان «شمس»خوی برگزار میشود.

شورای حفاظت آثار باستانی در بندر عباس تشکیل میشود

درکمیسیونی که در دفتر کارآقای منوچهر پیروز استاندار استان ساحلی‌و جزایر وبنادر جنوب تشکیل گردیددرمورد انتخاب اعضای شورای حفاظت آثار باستانی وابنیه تاریخی این استان بحثو تبادل نظر شد و تصمیماتی اتخاذ گردید.

بنابگزارش خبرنگار ما در بندرعباس: دراین کمیسیون چند تن از روسای سازمانهای ذیربط شرکت داشتند.

چندین دهکده اطراف «ارس» هنوز در محاصره سیلاب است ودیروز

برای سیلزدگان، باهلیکوپتر آذوقه ریخته شد

باآنکه از طغیان رودخانه ارس تا حد زیادی کاسته شده، معهذاهنوز چندین دهکده‌در محاصره سیلاب‌است وارتباط این دهکده‌ها با خارج قطع میباشد.

صبح دیروز یك فروند هلیکوپتراز طرف نیروی‌زمینی‌شاهنشاهی به‌خلبانی ستوانیکم پرویز هورمند به ماکو وارد شد و بلافاصله‌اکیپی مرکب ازآقایان محسنی کفیل فرمانداری، عبدالنژادی مدیرعامل جمعیت‌شیروخورشید سرخ ماکو، دکتر قاهوتی رئیس بهداری، جهانگیری خبرنگار اطلاعات وسیله این هلیکوپتر از قراء «دشت زنگنه» که در محاصره سیل قرار دارد بازدید کرد. گزارش رسیده حاکیست: در ۸ قریه محاصره شده در سیل اکثر خانه‌ها ویران شده و منطقه وسیعی در دشت زنگنه‌بصورت دریاچه‌درآمده است! عده‌ای از ساکنان این قراء در تپه‌های اطراف زیر چادرهای‌اهدائی شیروخورشید سرخ بسر میبرند و وسیله هلیکوپتر مزبور مقدار زیادی خواربار وپوشاك برای این عده ریخته شد. در قراء «ذاکرلو»، «صوت‌لو»، «تازه‌کند»، «زنگنه»، «قزل ارخ»، «قره قویون»، «عیسی کندی»، «جنتی علیا» و «جنتی سفلی» که در محاصره سیل قرار دارند، خوشبختانه تاکنون هیچگونه تلفات جانی ببار نیامده‌است وقرار است از فردا وسیله هلیکوپتر به این قراء خواربار، پوشاك و دارو وپزشك رسانده شود.

براثر بارندگی شدید سیلاب‌نقاط مسکونی «اسفراین» وحومه‌را محاصره کرد و از جمله به‌قراء «جان احمدی» و«قریه‌نو» خساراتی وارد ساخت. در «اسفراین» منزل یکی از اهالی بنام حاج اسماعیلی‌حاتمی در محاصره‌سیل قرار گرفت و کلیه اثاثیه آن زیرآب رفت.

● تخلیه قراء

طی جلسه‌ایکه صبح دیروز باحضور والاکبر شهرام، منوچهرجاویدفرماندار آبادان، شهردار و رئیس انجمن‌شهر تشکیل گردید برای کمك‌به‌سیلزدگان اطراف آبادان تصمیماتی اتخاذ شدو مقرر گردید با کندن نهرهائی مسیر سیلاب اطراف آبادان بداخل رودخانه بهمنشیر بر گردانده شود.

گزارش خبرنگار ما در آبادان حاکیست: پریروز ساکنان ۱٥قریه دیگر که در محاصره سیلاب قرار گرفته بودند توسط «هور گرافت» نجات داده شدندوبنقاط امنی اعزام گردیدند

ترمیم جاده ها

خبرنگار ما در اصفهان گزارش‌داد: چون قسمتی از راههای چمن سلطان به الیگودرزدر منطقه «فریدن» اصفهان وخوانسار به «دامنه» بعلت ریزش بارانهای شدید و جاری شدن سیل آسیب دیده بود اخیرا اکیپی از مامورین راهداری اداره راه اصفهان به این مناطق اعزام گردید وسرگرم مرمت راهها شد.

بودجه سال ٤۸ شهرداری شاهرود

درانجمن شهر تصویب شد

انجمن شهرشاهرود طی جلسات اخیر خودبودجه سال ٤۸ شهرداری این شهررا که از لحاظ درآمد بالغ‌بربیست‌ونه میلیون وششصد هزارریالو ازلحاظ هزینه درحدود همین مبلغ می‌باشد تصویب کردو بشهرداری ابلاغ‌نمودوقرار است‌پس‌ازتاییدفرمانداری بمورد اجراء درآید.

بنابگزارش خبرنگارمادر شاهرود: انجمن شهر شاهرود از این بودجه مبلغ‌سه میلیون ریال‌برای خریدیکدستگاه‌ماشین‌اسفالتکاری ویك غلطك شانزده تنو همچنین اسفالت ولکه‌گیری خیابانها، جدولبندی وسیمانی کردن اطراف جویها تکمیل میدان‌بزرك‌شاهنشاهی، پرداخت قسمتی از غرامت مالکین مسیرخیابان‌های‌جدید وسایر برنامه‌های‌عمرانی منظور نموده‌است.

کشف ۱۷۹ هزار نخ سیگار قاچاق

از چهار نفر قاچاقچی سابقه‌دار که مبادرت به حمل سیگار قاچاق مینمودند مقدار یکصد و هفتادونه هزار و ششصدنخ‌سیگار «مونیستون» کشف گردید.

بنابگزارش خبرنگار مادراهواز: کشف سیگار ها که از بندرگناوه باهواز حمل‌میشدباسعی‌ستوانیکم متین خسروی رئیس‌پاسگاه‌مرکزی اهواز و وسیله مامورین ژاندارمری این شهر صورت گرفت.

آغاز لوله‌کشی مرکز بخش «دهگلان»

لوله‌کشی آب آشامیدنی مرکز بخش «دهگلان» از توابع‌شهرستان قروه با نظارت اداره کل آبادانی‌و مسکن کردستان آغاز گردید. هزینه اجرای این طرح در حدود هشتصد هزار ریال برآورد شده است. قسمتی از این مبلغ از محل کمکهای بلاعوض اداره کل آبادانی و مسکن استان و بقیه از طرف انجمن شهر منطقه مذکور تامین گردیده است.

بهار و خون و افیون

نوشته احمد احرار

-۳٥٤-

پریخان خانم‌از پنجره قصر خود غروب قزوین را مینگریست، آفتاب کم رنگی که میرفت غروب کند نتوانسته بودبرف های یخزده را آب کند و شهر همچون سفید پوشی بنظر مرسید که رفته رفته خودرا در میان بالا پوش سیاه شب پنهان میکرد. لبخندی روی لبان پریخان‌خانم میرقصید. به‌مردمی‌فکر میکرد که باوسواس وتردید قدم برمیداشتند و معمای تعجیب شهر خودرا بخانه می برند. گزارش اوضاع شهر حکایت داشت که ظهور مجدد اسمعیل اهالی را سخت بوحشت انداخته است و نگرانی آنها هرلحظه تشدیدمیشود. پریخان‌خانم یقین داشت‌که یك فرسخ آنطرفتر، در ارودی شاهی‌نیز همین اضطراب و دهشت حکومت میکند. تصوراینکه پادشاه نابینا و همسرجاه‌طلب او باچنان هراسی دست بگریبان می‌باشند بعواقب حادثه‌ای می‌اندیشید‌که هرگز انتظار وقوع آنرانداشتند، چهره شاهزاده خانم را میشکفت و چشمانش از غرور و رضایت برق میزد.

پریخان خانم حس میکرد تیری که‌برای متزلزل ساختن روحیه و اساس سلطنت محمد میرزا از شست او رها شده‌بهدف نشسته است. اکنون می توانست درمقابل محمدمیرزاظاهرشودواحساسی‌راکه‌باشنیدن خبر ظهور اسمعیل در دستگاه امپراطوری آل عثمان بوی دست داده‌بود از زبان خودش بشنود. بهمین جهت دستور داده بود تا وسایل حرکت اورا به اردو آماده کنند و تصمیم داشت بامداد روز بعدروانه اردوی شاهی شود.

باوجود آنکه سران قزلباش و اعیان و رجال قزو پریخان خانم را شکسته وعموما به اردو ملحق کشته بودند معهذا ازتوده مردم شهر کسی خارج نشده بود وشایعه اخیر، خصوصا طبقات مردم رادچارتردید ساخته‌بود. برای پریخان خانم که می‌خواست‌باشکوه هرچه تمامتر عازم اردو شود، این فرصتی بود تا شهری رابدنبال خود حرکت داده نمایش قدرت جویانه خویش را کامل سازد.

سپیده دم روز سوم‌ذی‌الحجه بود که جارچیان در کوچه و بازار قزوین بحرکت درآمدند و مردم شهر را از زن و مرد برای استقبال از موکب شاه سلطان محمددعوت کردند. از طرف جارچیان اعلام شده بود که‌نواب خانم اول آفتاب از قصر خود حرکت میکند و هرکس مایل باشد می تواند در ملازمت ایشان عازم اردو شود. ازاینرو هنوز آفتاب نزده بود که انبوه جمعیت‌درمسیر حرکت پریخان خانم به تلاطم‌درآمده و درست اول آفتاب، هودج زرنگار پریخان خانم در آستانه قصر وی ظاهر گشت.

پریخان‌خانم با تشریفات وطمطراقی که هرگز نظیرآن دیده‌نشده بود به‌جانب اردوی شاهی حرکت‌میکرد. هودج‌زرنگاراو باپرده‌های حریر تزئین شده بودو قبه مرصعش، باصد هاجواهر ریزو درشت چشم‌خورشیدرا خیره‌میساخت. این‌هودج زرین راده غلام زنگباری بردوش می‌کشیدند..

انعکاس رنك زرین طلا براندام برهنه غلامان که بدنشان با ادویه معطر چرب وصیقل شده بود نقشی بدیع‌وخیره کننده روی‌عضلات‌سیاهرنك آنهاپدید می‌آورد. ازپشت سر غلامان‌زرین کمر، چهار صد تن‌هودج افسانه‌ئی شاهزاده‌خانم‌رامشایعت وملازمت میکردند. هر دسته‌ازین ملازمان جامه‌های خاص‌طایفه‌ای از طوایف‌قزلباش وفوجی‌از افواج، قورچیان‌وفراشان‌حکومتی رابتن‌داشتندوحرکت منظم‌آنان‌هربیننده‌ئی رابی اختیار تحت تاثیر قرار میداد. بطوری که جاذبه این نمایش باشکوه گروه بیشماری را باوجود آنکه تصمیم نداشتند برای شرکت در مراسم استقبال از شهر خارج‌شوند بدنبال پریخان خانم کشانید و هنگامیکه هودج وی از دروازه شهر عبور داده میشد شهر قزوین ازجاکنده شده و به موکب شاهزاده خانم پیوسته بود.

باانظم وشکوهی پیمانند، که سوزسرما کمترین اثری درآن نمیکرد و گوئی ملازمان پریخان‌خانم‌دهها بارآن‌راه‌رابهمان ترتیب پیموده و تمرین کرده بودند، این کاروان خیره کننده به بیره صوفیان رسید.

محمدشاه تا وقتی بادیدگان کم فروغ خویش این کاروان مجلل راندیده بود باورش نمیشد که پریخان خانم باچنان کبکبه‌ای از شهر حرکت کرده‌باشد، ملاحظه‌آن وضعیت‌شاه را بیش از پیش نسبت به پریخان خانم اندیشناك و از جانب وی نگران کرد، چه، هرگزپادشاهی باآن‌مراسم‌حرکت‌نکرده وآنچنان جمعیتی رایشت سر خود ندیده بود.

بخت از پریخان خانم روی گردانده بود و آنچه تدبیر میکرد بضرر خودش نتیجه می بخشید. او چنان نمایشی ترتیب داده بود بامید آنکه شاه را متوجه موقعیت و نفوذ خودکند. اما در حقیقت شاه بیشتر از پیش مرعوب وی گشت و این‌اندیشه در ذهن‌وی قوت گرفت که پریخان خانم درهرحال جزیك‌مدعی‌قدرت‌دراقلیم‌سلطنت وی نخواهدبود و باوجود او هیچگاه‌جای سلطنت و قدرتش رنگی نخواهد گرفت. در لحظه‌ای که غلامان زرین کمرزنگباری هودج‌زرنگار پریخان خانم را به زمین می‌نهادند و چهار صد مردمسلح‌بالباسهای رنگارنك بعلامت کرنش و احترام در برابر شاهزده خانم سرفرود آورده‌بودند هرگاه کسی در قیافه پادشاه مینگریست آثار اندیشه تلخ و ملال آوری را بر چهره او منعکس می یافت.

از: نوشیروان کیهانی‌زاده

از سال ۱۳۵۰ مدارس راهنمائی برای تشخیص استعداد نسل جوان تشکیل میشود

ارتباط دائمی دبیران بادانشگاهها ومراکز علمی حفظ خواهد شد.

دراین‌مدارس کودکان به نظم و ترتیب و تفکر علمی عادت داده می‌شوند

۸۰۰ هزاردانش‌آموز برای شرکت درمدارس راهنمائی آماده می‌شوند

در مدارس راهنمائی راههای بهتر زیستن به‌دانش‌آموزان تدریس میشود

خلاصه‌ای از نظام جدید آموزش و پرورش

امروز اجتماعی از روسای انجمن های دبیران دبیرستانها ، مدیران دبیرستانها و دبستانها و سران آموزش و پرورش تهران در تالار بزرگ باشگاه معلمان تشکیل شده بود تاآنها بااصول نظام جدید آموزش و پرورش و چگونگی مدارس «راهنمائی» که قرار است ازسال تحصیلی ۵۰-۵۱ تاسیس شوند آشنا گردندوبنوبه خود معلمان ، اولیاء دانش‌آموزان و اعضای انجمن های خانه ومدرسه را در جریان آن قرار دهند تااز هم‌اکنون آمادگی‌لازم جهت‌شرکت دراین دوره را بدست آورند .

پیش‌بینی می‌شود که درسال تحصیلی ۵۰-۵۱ در حدود ۸۰۰ هزار دانش‌آموز وارد دبیرستانهای راهنمائی کشور گردند . برای این عده ۳۱هزار دبیر مخصوص‌تربیت خواهد شد . این دبیران یامستقلا ازمیان دیپلمه ها تربیت خواهند شد و یا آموزگاران فعلی پس از گذرانیدن کلاسهای تابستانی در این دبیرستانها مشغول تدریس خواهند گردید . در اجتماع امروز باشگاه معلمان خانم دکتر پارسای وزیر آموزش و پرورش ضمن ایراد نطقی اهمیت نظام جدید آموزش و پرورش را تشریح کرد

● نظام جدید

درنظام جدید آموزش و پرورش دوره تعلیمات عمومی که از ۶ سالگی آغازخواهد شد ۸سال‌است که به دوره ابتدائی و راهنمائی تقسیم شده است دوره ابتدائی ۵ سال ، دوره راهنمائی ۳ سال ودوره متوسطه ۴سال خواهد بود .

در نظام جدید تاکید شده‌است که تحصیل در دوره های ۵ ساله ابتدائی و ۳ ساله راهنمائی‌مجانی‌و فرستادن کودك به مدارس ابتدائی اجباری خواهد بود ، یعنی همه کودکان کشور به موجب این نظام باید دوره ابتدائی را طی کنند .در آینده نیزاگر امکانات مالی‌مملکت اجازه دهد علاوه بر دوره ابتدائی، دوره راهنمائی نیزدر شهرهاوروستا ها اجباری خواهد شد . دراین‌نظام دوره تعلیمات متوسطه به رشته‌های نظری و حرفه‌ای تقسیم میشود و دانش‌آموزان برحسب استعدادی که در دوره ۳ساله «راهنمائی » از خود نشان داده‌اند در رشته های نظری و «فنی و حرفه‌ای» ثبت نام خواهند نمود دوره نظری ۴ سالو دوره «فنی و حرفه‌ای» برحسب‌رشته ۲تا۴ سال خواهد بود .

● ابتدائی

در نظام جدید ،هدف از تعلیمات ابتدائی که برای‌تمام کودکان‌کشور مجانی واجباری و یکسان خواهد بود آموزش سواد (خواندن‌ونوشتن وحساب کردن) وآماده کردن‌نو-آموزان برای تطبیق خود باشرایط ساده زندگی است . این هدف از راه پرورش استعدادهای ذاتی کودك و بااستفاده از روش های حسی و عملی تامین خواهد شد ، نه از راه فشار و تحمیل و اجبار، در این دوره توانائی های گوش دادن ، سخن گفتن ، خواندن ، نوشتن مشاهده کردن ، شمردن و اندازه گرفتن پرورش مییابد .

در پایان این دوره یك امتحان نهائی از کلیه دانش‌آموزان بعمل خواهد آمد و فارغ‌التحصیلان وارد مدارس راهنمائی که تاکنون در فرهنك ایران سابقه نداشته‌اند خواهند شد .

● راهنمائی

مقصود از مرحله۳ ساله «راهنمائی» افزایش معلومات عمومی کودکان برای بهتر زیستن‌درجامعه وپرورش فضایل اخلاقی و معنوی آنسان ، مخصوصا تشخیص استعداد ها و تمایل فردی آنان به رشته های نظری ، فنی و حرفه‌ای و راهنمائی آنان در مراحل بعدی تحصیل به رشته‌های مختلف برحسب استعدادو احتیاجات کشور میباشد .

در نظام جدید تاکید شده است که برای رسیدن به این مقصود (تشخیص استعداد و تمایل کودکان) برنامه تحصیلی آنها در دوره «راهنمائی» تواما شامل دروس نظری ودروس فنی عملی خواهد بود. در دوره راهنمائی به مجموعه‌تاریخ و جغرافیا و تعلیمات مدنی « علوم انسانی » نام داده‌اند در این دوره خط ، نقاشی‌موسیقی مجسمه سازی را «هنر» نام نهاده‌اند و برای آنها اهمیت خاصی منظور گردیده است و مقدمات حرفه وفن نیز در کارگاه و مزرعه به دانش آموز تعلیم می‌شود . در این دوره علاوه بر دروس «اخلاق» و علوم تجربی و ریاضیات، به تربیت بدنی و ایمنی نیز توجه شده است .

نقش مهم این مرحله ازتحصیل شناسائی استعداد ها و رغبت های دانش آموزان و هدایت صحیح‌آنها به انتخاب مسیر تحصیلات آتی خود یا اشتغال به خدمات اجتماعی برحسب راهنمائی تحصیلی و شغلی براساس روش های علمی می‌باشد.

در پایان این مرحله ، یك امتحان نهائی از دانش آموزان زیر نظر آموزش و پرورش استان به عمل میآید و قبولشدگان این مرحله در صورتیکه بخواهند تحصیلات خود را ادامه دهند .

برحسب استعداد و تمایل ذاتی که در دوره راهنمائی از خود ابراز نموده‌اند میتوانند در دوره تعلیمات متوسطه نظری یافنی و حرفه‌ای ثبت نام نمایند درصورتیکه بخواهند در رشته‌های غیر از آنچه از طریق راهنمائی تحصیلی برای آنان تعیین شده است ثبت نام کنند باید در مسابقه‌ای که به‌این‌منظور ترتیب داده میشود شرکت نمایند.

دوره راهنمائی در سال ۱۳۵۰ پس از آنکه دانش آموزان کلاس سوم ابتدائی امسال از دبستان ۵ کلاسه فارغ التحصیل شوند آغاز بکار خواهد کرد .

در دوره راهنمائی کوشش خواهد شد که عادت به نظم‌و تربیت وتفکر علمی در دانش آموز ایجاد شود.

دبیرستانهای راهنمائی هر هفته ۳۴ ساعت برنامه خواهند داشت (۴ ساعت در صبح و ۲ ساعت در بعد از ظهر) .بعد از ظهر پنجشنبه دانش آموزان به تحصیل و تمرین دروس فوق برنامه خواهند پرداخت.

در این دوره (راهنمائی) به تدریس تاریخ ، جغرافیا وتعلیمات اجتماعی (علوم‌انسانی) اهمیت خاصی داده شده و هر یك دروس مستقلی هستند .

خانم دکتر پارسای نظام جدید را اجرا می کند

نظام جدید در دوران وزارت آقای دکتر هدایتی تصویب شد.

درقسمت «تاریخ» ، تاریخ وفایده آن به تفصیل تدریس خواهد شد و به دانش‌آموزان علل پیشرفت ملتها تفهیم خواهد گردید .هدف آنست که دانش آموزان به تاریخ و سنن‌و آداب ملل مختلف وقوف کامل یابند و با محیط مسکونی خود آشنا شوند . اوضاع طبیعی، اقتصادی و سیاسی مملکت خود و سایر ممالك جهان را بدانند وبر وظایف سازمانهای بین‌المللی آگاهی یابند . تعاریف انسان ، جامعه ، اهمیت تعاون و شرکت های تعاونی ، شهر و چگونگی اداره آن و وظایف شهردار و انجمن شهر ، بانك ، بیمه، مالیات ،حقوق داخلی و بین‌المللی را یاد بگیرند.

زبان خارجی چه انگلیسی وچه فرانسه بمنظور آشنا ساختن‌دانش آموزان به مکالمه و خواندن و نوشتن تدریس خواهد شد . در مدارس راهنمائی تکلم مقدم بر خواندن‌ونوشتن خواهد بود .پس نخست مکالمه و بعد خواندن و نوشتن تدریس می‌شود .

در قسمت ادبیات که سال اول ۶ ساعت و سالهای بعد ۵ ساعت در هفته تدریس خواهد شد به «انشاء» اهمیت خاصی داده شده است . هدف آن‌است که دانش آموز بتواندمشاهدات و تجربه ها و اندیشه‌ها وعواطف خود را درست و منظم و رسا بیان کند وبنویسد و از نوشتن داستان و خلاصه کردن کتاب و شرح‌وقایعی که دیده و یا شنیده آغاز می‌شود و به نوشتن گزارشهای سنگین ختم می‌گردد.

دبیر ضمن تدریس ، علامت-گذاری ، طرز نوشتن جمله صحیح و پاراگراف و ... را نیز یادمیدهد.

دبیران‌دوره‌راهنمائی‌سه‌دسته‌اند: آنهائی که علوم ریاضی وتجربی تدریس می‌کنند ، آنان که علوم انسانی و ادبیات درس می‌دهند و گروهی که هنر و مقدمات فن و حرفه را می‌آموزند .

این دبیران طبق روش خاصی تربیت خواهند شد و هرچند نفر یك راهنما نیز خواهند داشت که به نام «دبیرمشاور» موسوم خواهد بود .این دبیر مشاور فارغ‌التحصیل دوره روانشناسی مخصوصی می‌باشد .

● متوسطه

تعلیمات متوسطه که پس ازدوره ابتدائی و راهنمائی تحصیلی آغاز خواهد شد به رشته های نظری و «فنی و حرفه‌ای» تقسیم شده است.

این دوره به ۲مرحله ۳ ساله و یك ساله تقسیم شده است . درسه سال اول ، اصول علم وادب‌و هنر به دانش آموزان بطور یکسان‌تعلیم داده میشود . مواد برنامه عبارتست از ادبیات فارسی ، ریاضیات ، علوم تجربی ، هنرشناسی ، تعلیمات مدنی و سازمانهای بین‌المللی ، تربیت بدنی و ایمنی ، تاریخ درسه قسمت (تاریخ عمومی ، تاریخ تمدن وفرهنك‌وتاریخ ایران ، و زبان خارجی و دین و اخلاق دروس سازمانهای بین‌المللی ، تاریخ تمدن فرهنك ، هنرشناسی و اخلاق در این برنامه جدید است .

سال چهارم دبیرستان به چهار رشته : طبیعی ، فیزیك‌و ریاضی ، اجتماعی و اقتصادی ، ادبی و هنری تقسیم میشود که دانش آموز برحسب تمایل و رغبت و استعداد خود پس از سال سوم ، در یکی از این شعب ادامه تحصیل خواهد داد .

هدف از این دوره یکساله این است که دانش آموز برای ادامه تحصیل در موسسات آموزش عالی آماده شود و این یك سال رادر حقیقت میتوان پایه تحصیلات دانشگاهی محسوب داشت و بموجب تصمیم وزارت علوم از میان دانش آموزان همین سال ، دانشجویان سال اول رشته های مختلف عالی از طریق امتحان خاص (تست) برگزیده می‌شوند .

تحصیلات متوسطه فنی وحرفه‌ای که مدارس آن متناسب بااحتیاجات مملکت تشکیل می شود شامل دو رشته حرفه‌ای و فنی خواهد بود .

دوره تعلیمات حرفه‌ای بر اساس نوع حرفه حداکثر ۲ سال است . و هدف از آن تربیت کارگر و کشاورز ماهر در حرفه‌هائی است که به تحصیلات عالی نیاز ندارند . مدت تعلیمات فنی متوسطه ۴سال خواهد بود و مقصود از آن‌تربیت استاد کار و تکنیسین برای صنایع‌و کارمند برای خدمات‌اداری وپیدا کردن دانشجو برای‌رشته‌های عالی فنی است و نوع حرفه ها و فنون با توجه به احتیاجات محلی تعیین خواهد شد .

در سال تحصیلی ۴۶ -۴۷ در سراسر ایران ۳ میلیون و ۳۰۰ هزار دانش‌آموز در ۱۷ هزارمدرسه تحصیل می‌کردند که یك چهارم دبیرستانی‌هانیمی‌از کودکستانی‌هاو یك پانزدهم دبستانیها در تهران درس می‌خواندند و ۷۶ هزار آموزگار و ۳۳ هزار دبیر که نیمی از آموزگاران زن یا دختر هستند به آنها درس میدادند .

این آمار می‌تواند در ایجاد مدارس راهنمائی مورد توجه قرار گیرد .

وزیر آموزش و پرورش درپایان اجتماع امروز باشگاه معلمان گفت که وظیفه دبیران دبیرستانها از لحاظ تربیت و آماده کردن نسل جوان کشور برای انتخاب شغل و زندگی خود فوق‌العاده‌مهم وحساس است ، پس لازم است که‌ارتباط آنها با دانشگاهها و مراکز علمی قطع نشود تا در جریان آخرین تحولات علوم مختلف قرار داشته باشند . دبیران بایددر سمینارهای علمی شرکت کنندو وزارت‌آموزش وپرورش برای‌حفظ معلومات‌دبیران دبیرستانها در سطح بالا ، برنامه های «یادگیری مجدد» متعددی تنظیم و اجرا خواهد کرد.

وزیر آموزش و پرورش گفت: تربیت معلم راهنماو متخصص‌برای کشف استعداد ها که مشکلترین برنامه های نظام جدید آموزشی است و نیز آشنا کردن معلمان‌با روشهای مخصوص این دوره‌بعهده وزارت آموزش و پرورش گذارده شده و برای اینکار تشکیلاتی‌بنام اداره کل راهنمائی تحصیلی‌بوجود آمده است .

● کشف استعداد

یك مقام آموزش و پرورش‌دراین باره گفت : در دوره راهنمائی استعداد هرفرد را برای هر کاری اگر چه کوچك باشد در نظر میگیریم‌و کشف می کنیم، زیرا سپردن کار به دست افرادمستعد در آن رشته بازده شگرفی دارد.

این مقام اضافه کرد که باتشکیل مدارس راهنمائی تحصیلات‌متفرقه شکل دیگری بخود خواهد گرفت وهنوز معلوم‌نیست که‌وضع‌مدارس غیر دولتی دربرابر این دوره چه خواهد بود .

جنرال

افتخار صنایع ایران

کارخانجات بزرگ وموفق‌دنیابسادگی به اوج شهرت واعتبار نرسیده‌اند .
بلکه عظمت و محبوبیت آنها متکی برتلاش وکوشش بخاطرمردم و بمنظورتامین رفاه و آسایش هرچه بیشترآنان بوده است

کارخانجات صنعتی جنرال درجریان رشدو تکامل صنعتی همواره به‌کیفیت محصولاتش توجه داشته وهمیشه‌سعی‌کرده‌است که‌درساخت محصولات خوداستانداردهای بین‌المللی‌زمان را ـ هم از نظر تکنیك و هم ازنظر انتخاب مصالح رعایت کند تا با تولید مصنوعاتی در سطح جهانی شایسته لقب جنرال افتخارصنایع ایران باشد .

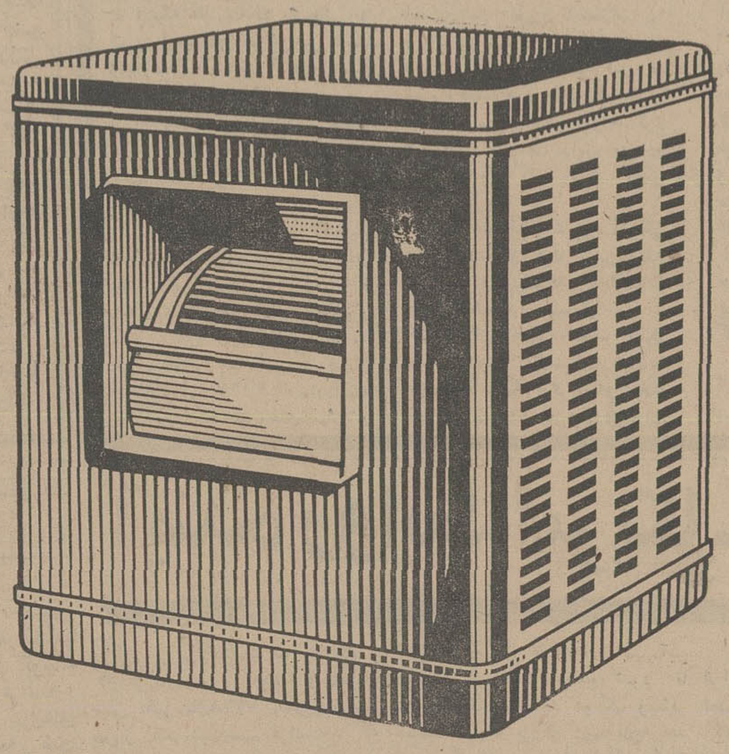

کارخانجات جنرال دونوع کولرآبی وگازی تولید میکندکه دارای اندازه‌های مختلف میباشد و در ساخت‌کلیه قسمتهای آنها ازعالیترین روش‌و بهترین مصالح استفاده میشود تا مخارج سرویس ونگهداری محصول‌کمترودوام‌آن بیشتر باشد .

کولرهای آبی جنرال دارای دونوع فیلتراز الیاف مخصوص و منحصر بفردی‌است که‌بامخارج زیاداز آمریکا وارد شده ، یك فیلتر باالیاف ضخیم وسوراخهای بزرگتربرای تصفیه اولیه هوای آلوده ودیگری با الیاف نازکترو سوراخهای تنگتر برای تصفیه مجدد وتلطیف کامل هوا.

وجوددونوع فیلتردرکولرجنرال موجب‌خواهد شدکه تامدت زیادی احتیاج به تعویض فیلتر نبوده وبعلاوه هوائی که ازخارج داخل اطاق میشود پاك و مطبوع باشد .

بدنه کولرجنرال ازفلزگالوانیزه و مقاوم ساخته شده که دربرابرتاثیرات‌هوا وآب‌زنگ نمیزند بطورکلی قدرت خنك کننده . در صد رطوبت ، سادگی‌نصب ،کار مداوم و آرام وبی صدای کولرهای جنرال همه وهمه براساس استفاده از روشهای عالی صنعت تهویه‌مطبوع بوجودآمده وکارخانجات صنعتی جنرال باتوجه بامتیازات فوق و اطمینان به برتری محصولات خود توصیه میکند :

مقایسه‌کنید،حتماجنرال راانتخاب خواهیدکرد

48 G7

تبریکات

جناب آقای‌فروهیده دادستان شهرستان مراغه
انتصاب شما را صمیمانه تبریك عرض مینمایم .
ازطرف فرهنگیان مراغه ـ مهاجر

جناب آقای قوام صانعی شهردار محترم حبیب‌آباد اصفهان
انتصاب شایسته جنابعالی راتبریك عرض نموده موفقیت روز افزون شما رادرراه خدمت به‌شاه‌وملت‌ایران ازخداوند متعال آرزومندیم
علویجه ـ سیدیحیی مدنی خوانساری‌ـ ناصرحمیدی

جناب آقای دکتر روحانی
انتصاب جنابعالی راکه ازافراد صدیق و فداکار هستید بریاست بهداری قم از صمیم قلب تبریك‌گفته وامیدوارم که درپرتو مساعی شما موجبات سهولت مداوای بهتر بیماران ورسیدگی به‌بهداشت‌عمومی‌شهر بخصوص بخش ۲ فراهم گردد .
ازطرف ساکنین بخش۲ قم‌ابراهیم‌ایرانپور

دوست ارجمندم جناب آقای ایرج آل‌بویه
انتصاب شما رابه‌مستشاری دادگاه استان مرکز صمیمانه تبریك عرض مینمایم .
آ-۱۲۵۸۲ بندرپهلوی‌ـ تقی‌اطیابی

ازصبح ۵ شنبه اول خرداد

تهران میرقصد

فیلمی از : پلازا

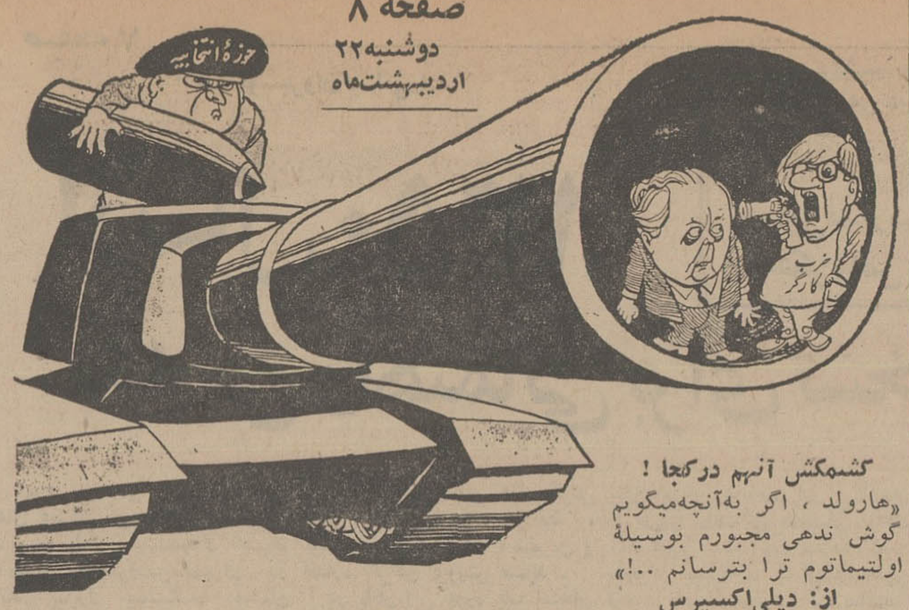

کشمکش آنهم درکجا !
«هارولد ، اگر به‌آنچه‌میگویم گوش ندهی مجبورم بوسیلهٔ اولتیماتوم ترا بترسانم ..!»
از: دیلی‌اکسپرس

از: تایمز مالی — ترجمه : شاهین شهیدی

اروپا: جنگ پولها!

بحرانهای پولی اروپا و ارتباط آن با مسائل سیاسی

وضع بازارهای پولی با هجوم سفته بازان بسوی‌مارك آلمان غربی بامید افزایش بهای رسمی آن در آینده نزدیك، مغشوش ودرهم‌وبرهم شده است وعلیرغم تدابیری که بانکهای مرکزی کشورهای مختلف اروپائی اندیشیده‌اند وضع لیره استرلینك وفرانك فرانسه رو بوخامت گذاشته است .

در آلمان غربی ، بانك مرکزی بیهوده میکوشد با فروش دلار وضع بازار آزاد پولی را دراین کشور تغییر دهد زیرا اظهارات اخیر رهبران آلمان درنظر سفته‌بازان بمعنی افزایش قریب‌الوقوع ارزش پول این کشور جلوه‌گر شده و از طرف دیگر کناره‌گیری ژنرال دوگل از ریاست جمهوری فرانسه این نگرانی رابوجود آورده که جانشین دوگل نتواند مانع از کاهش ارزش فرانك فرانسه شود وفشارهای تورمی وبالا رفتن‌قیمتها سرانجام وی را مجبور به کاستن ارزش فرانك کند.

فشار واردبرلیره‌استرلینك نیز بسیار زیاد است زیراین پول که پس از کاهش‌ارزش معادل ۱۴٫۳ درصد ـ نسبت به‌دلار ـ همواره هدف سفته‌بازی قرار داشته. در کلیه جریانات پولی دنیا دچار نوسان بهادر بازارهای آزاد شده است. بدین ترتیب‌باید حمایت بیشتری از آن بعمل آید تا دولت کارگری انگلستان مجبور به کاهش مجدد ارزش قانونی‌آن‌نشود .

دولت آلمان غربی تمایلی به افزایش قانونی مارك‌ندارد ورهبران بن طی‌اعلامیه‌ای‌این موضوع راخاطرنشان‌ساختند. بدنبال این اعلامیه بهای‌مارك اندکی پائین آمد ولی بازهم تقاضا برای خرید آن زیاد استو نمیتوان گفت که‌بحران خاتمه پیدا کرده است .

پائیز گذشته بحران پولی دیگری در اروپا رخ داد که باعث شدارزش فرانك‌فرانسه ولیره استرلینك از بازارهای پولی این قاره پائین آمده بالعکس ارزش مارك آلمان غربی بالا رود یعنی‌نظیرهمین حادثه‌ای که‌اکنون‌اتفاق‌افتاده است. در آن زمان به علت اعتصابهای ماههای مه وژوئن فرانسه اقتصاد این کشوردچار نوعی بی‌نظمی شده قیمتها مرتبا بالا میرفت وکارگران همچنان درخواست اضافه حقوق داشتند در چنین شرایطی زمزمه کاهش‌ارزش پول فرانسه بگوش رسید و متعاقب آن‌سفته‌بازان به‌سوی پول آلمان غربی که گفته میشد ارزش قانونی آن به زودی افزایش خواهد یافت هجوم بردند لیکن سرانجام کنفرانس روسای بانك های مرکزی در «بال»تشکیل شد و۳ میلیارددلار اعتباربفرانسه اعطا گردید ـ که‌تاکنون از آن استفاده نشده است ـ و علیرغم کلیه شایعات ژنرال دوگل ارزش فرانك فرانسه را کاهش نداد .

دولت آلمان غربی برای احتراز از بالا بردن ارزش پول خود ٤ درصد بر مالیات صادرات این کشور افزود و ٤ درصد از مالیات واردات کم کرد ودر حقیقت تقریبا همان تاثیری که افزایش ارزش پول این کشور برروی واردات و صادرات آلمان میگذاشت بدین ترتیب‌ایجاد کرد بدون آنکه رسماارزش پول خودرابالا ببرد .

● **متهم**

فرانسه که اینك سرگرم انتخاب جانشین دوگل است رهبران آلمان غربی را متهم کرده که بااظهارات ضد و نقیض خود بحران‌پولی‌مجددی را در اروپا بوجود آورده‌اند ولی با اعلامیه اخیر دولت بن بنظر میرسد که دیگر چنین سخنی صحیح نباشد. در هر صورت باید منتظر اقدامات بعدی دولت آلمان غربی که «آهلر» سخنگوی دولت آنرا « عملیات فرعی برای رفع بحران و حفظ برابری ارزها» نامیده است بود تا بدین ترتیب شاید بحران بکلی ازبین‌برود .

سوسیالیستهای آلمان پیشنهاد کرده‌اند که برای جلوگیری از تورم در قیمت مارك تجدید نظر بعمل آمده ارزش آن افزایش یابد ولی بااعلام نظر دولت بن بنظر میرسد که‌عقایدآنهامرده‌شده باشد. در واقع اقتصاددانان آلمان غربی اعتقادی بافزایش بهای مارك بتنهائی ندارند بلکه مایلند اصولا در مورد ارزش کلیه پولهای دنیا تجدیدنظر بعمل آید .

از طرف دیگر « بانك دوفرانس » ـ بانك مرکزی فرانسه ـ بادخالت در بازار پاریس قصد دارد بهای‌فرانك فرانسه را بالا ببرد و علاوه براین اقدامات دیگری نیز در زمینه حفظ ارزش پول کشور بعمل میآورد در حالی که وضع لیره استرلینك مسلما بستگی زیادی به نوسانات ارزش فرانك‌فرانسه در بازارهای پولی‌اروپاخواهد داشت .

از : فیگارو (چاپ پاریس)

پاورقی سیاسی اطلاعات

نبردهای پشت پرده در خاورمیانه

جنگ بزرگ وپنهانی اعراب‌واسرائیل فاش‌میشود

در شماره گذشته قسمت اول‌این رپرتاژهیجان‌انگیز از مبارزات پشت پرده اعراب و اسرائیل را خواندیدواینك دنباله آن .

این گزارش از روزنامه فیگارو چاپ پاریس بدون دخل وتصرف ترجمه شده وخواننده را در جریان قدرت سازمانهای جاسوسی اعراب واسرائیل قرار میدهد .

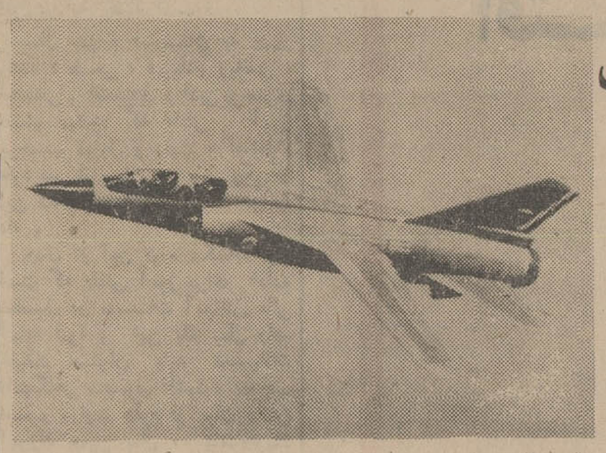

در ماه ژوئن ۱۹۶۳ نخستین هواپیماهای میراژ «ث ۱۱۱» وارد خدمت‌نیروی هوائی‌اسرائیل‌شدند. قرارداد فروش آنهاپس‌ازمذاکرات طولانی و مشکل بیست ماه قبل امضاء شده بود، «پیرمسمر» وزیر دفاع فرانسه با فروش هواپیماهای «میراژ» به اسرائیل موافق بوددر حالیکه «کوودموروویل» وزیر امور خارجه وقت بشدت با این معامله مخالفت میکرد. وسرانجام اختلاف این دو وزیر با داوری ژنرال‌دوگل برطرف شد و فرانسه با فروش هواپیماهای «میراژ» به اسرائیل موافقت کرد .

در آنموقع هنوز اسرائیل‌دوست ومتفق فرانسه بشمار میرفت‌ومصر چند ماه قبل نخستین هواپیما های «میك ۲۱» را از شوروی دریافت داشته‌بود .

● **موازنه قوا**

با فروش هواپیماهای «میراژ » فرانسوی به مصر که تقریباقدرت جنگی آنها معادل هواپیماهای «میك۲۱» است موازنه قوا در خورمیانه که آنهمه مورد توجه کشورهای بزرگ‌بود برقرارگردید.

در آن بهار سال ۱۹۶۳ « دواد بن‌گوریون» نخست وزیر وقت از «ژنرال وایزمان» فرمانده کل‌نیروی هوائی اسرائیل درخواست می‌کند که گزارشی درباره قدرت نیروی هوائی اسرائیل دربرابرهمسایگان عربی‌اش بوی تسلیم کند .

«پیامبر مسلح» به نیروی هوائی علاقه و توجه شدیدی دارد . او فردای جنك استقلال نوشت .

«این حقیقت که امروزه کشور اسرائیل وجود دارد ومرزهای آن از «دان» تا «الیات» کشیده شده تاحد زیادی مدیون نیروی هوائی اسرائیل است بدون برتری هوائی ما بطور قطع نمی‌توانستیم حمله اعراب را دفع کرده وسرزمین‌خود را آزاد کنیم.»

بین «بن‌گوریون» پیر سالخورده و «آلوف‌وایزمان» « کنتراست » عجیبی وجود دارد، بن‌گوریون با آن موهای سپید وبرآمده‌اش‌بیك روحانی یهود بیشتر شباهت دارد در حالیکه «وایزمان» تربیت شده نیروی هوائی سلطنتی انگلیس است. او در عین حال « فرزند مخوف» ارتش اسرائیل است و هم او است که خرید هواپیماهای «میراژ» را از فرانسه پیشنهاد کرده است درحالیکه وزیردارائی‌اسرائیل پس از مطالعه درباره‌قیمت‌هواپیماهای کشورهای مختلف با خرید هواپیما از فرانسه مخالف بود .

«وایزمن» برای خرید هواپیماهای «میراژ» از فرانسه شخصا بپاریس رفت و یکی از نخستین خلبانان خارجی بودکه شخصااین‌هواپیماها را آزمایش کرد ودر حالیکه از نتیجه این آزمایش کاملاخوشحال وراضی بود به تل‌اویوبازگشت .

فرمانده نیروی هوائی اسرائیل اطمینان داشت که هواپیماهای «میراژ» در دست خلبانان ورزیده اوبه «میك‌های ۲۱» شوروی‌برتری خواهند داشت .

بااینحال او در برابر «پیرمرد» از همان شیوه مخصوص خود که راستگوئی و صداقت کامل پیروی کرد و گفت عجالتا خلبانان‌مصری خطرناك نیستند ولی باید همه چیز را پیش بینی کرد ، شوروی‌ها میتوانند درآینده چند صد خلبان وتعداد کافی‌تکنیسین مصری‌تربیت کنند .

از طرف دیگر هیچکس از طرز کار و نقاط ضعف هواپیماهای «میراژ۲۱» اطلاعی ندارد اطلاعاتی که دراین باره بدست آمده مبهم وناقص است. اگر ما بتوانیم یك هواپیمای «میك ۲۱» را از نزدیك مورد آزمایش قرارداده ومخصوصا خلبانان خود را برای نبرد با هواپیماهائی از نوع میك۲۱»آماده کنیم قدرت وقاطعیت ارتش هوائی اسرائیل بطور محسوس افزایش خواهد یافت .

● **اسیر کوتولو**

چند دقیقه‌پس ازآنکه«وایزمن» از دفتر کار بن‌گوریون خارج‌شد نخست‌وزیر اسرائیل دهان خود را بسوی دستگاه «انترفن» که روی میزش قرار داشت می‌گیرد به منشی مخصوص خود «ادی یافه » که دراتاق‌مجاوز پشت‌میزش‌نشسته بود میگوید :

ـ فورا «ایسر» را نزد من بفرست .

«ایسر هالپرین» معروف به ایسر کوتولو»درآنهنگام‌ریاست‌سرویس‌اطلاعاتی اسرائیل را بعهده‌داشت، او مرد بسیار آرام ودر عین حال جدی است که کلیه سرویس‌های اطلاعاتی عرب سرش را به‌جایزه گذاشته‌اند. علاوه براین سازمان‌های نازی که هنوز کم و بیش در جهان فعالیت دارند از دشمنان سرسخت «ایسر» هستند. زیرا هم او بود که‌شخصا عملیات‌دستگیری وربودن سرهنك اس.اس«ایشمان» را در بوئنوس آیرس‌رهبری کرد. اودفتری در تل‌آویو ودفتر دیگری در اورشلیم دارد .

او اغلب به ملاقات بن‌گوریون مرفت ودر باره مسائل مختلف بطور محرمانه با وی به گفتگو می‌پرداخت .

«ایسر» در دنیا از هیچ چیز دچار شگفتی نمی‌شود وهیچ خبری نمی‌تواند او را تکان بدهد معذلك آن روز از دیدن حالت وقیافه بن‌گوریون درپشت‌میز نخست‌وزیری دچار حیرت می‌شود .

دنباله دارد

از : اورور (چاپ پاریس)

شوروی: مرگ ژنرالها؟!

آیا ژنرالهای شوروی بطور طبیعی درگذشتند ؟

ژنرالهای شوروی در هفته‌های اخیر ستون مخصوص «درگذشتگان» را در روزنامه ستاره سرخ ارگان ارتش بخود اختصاص داده‌اند در هفته های اخیر «ستاره سرخ» تقریبا بطور متوسط هردو روز یکبار خبر مرك یك افسر عالی‌رتبه ارتش‌را با عکس‌وتفصیلات و بیوگرافی همراه با اعلامیه‌ای‌که بامضای مارشالها صادر میشود چاپ می‌کند .

در مدت کمتر از یك ماه خبر درگذشت یازده ژنرال شوروی دراین روزنامه منتشرشده و باین‌ترتیب دربین افسران عالیرتبه ارتش شوروی «مرك‌ومیر» واقعی افتاده است .

● **بدون توضیح**

روزنامه ستاره سرخ درباره چگونگی مرك این «سربازان شجاع که به تقویت قدرت ارتش شوروی کمك بزرگی‌کرده‌اند» شرح و توضیح زیادی نمیدهد . همینقدر معلوم است که از یازده ژنرال شوروی دونفرشان در «وضع اسفناك» یعنی در حادثه غیر مترقبه جان سپرده و بقیه براثر بیماری ناگهانی یا حمله قلبی وعده‌ای هم براثر بیماری سرطان درگذشته‌اند.

این ژنرال‌ها پستهای حساسی بعهده نداشتند و پنج نفرشان بازنشسته بوده‌اند آخرین ژنرال شوروی که این‌هفته درگذشت ژنرال ۵۱ ساله «سیمرنف» بود که پست مهمی در وزارت دفاع بعهده داشت .

ژنرال «تری‌فوننکو» که روز دهم آوریل درگذشت بیش از ٥٤ سال نداشت و سن بسیاری دیگر از ژنرالهای متوفی نیز در همین حدود بود . بنا براین باید اذعان کرد درکشوری که همین چند روز قبل ادعا میکرد مسکن کهن‌سال‌ترین مردان جهان‌است وعده زیادی مردان‌وزنان ۱۲۰ وحتی ۱۵۰ ساله‌در آن زندگی‌می‌کنند محیط برای ژنرالها مساعدنیست .

. البته هیچ دلیلی نیست که مرك این ژنرالها غیر طبیعی باشد معذلك دلائلی در دست است که نشان میدهد از چند ماه قبل در کرملین و درستاد ارتش شوروی یك نوع ناراحتی وجود دارد و ماجرای «ژنرالها» را میتوان حادثه‌فرعی‌جدیدی در مبارزه بین رهبران شوروی بشمار آورد .

● **سوء قصد**

روز ۲۲ ژانویه گذشته دنیا با حیرت فراوان اطلاع‌یافت که هنگام ورود سرنشینان سفینه های سایوز چهار وسایوز پنج به کرملین سوء قصدی روی داده است . اعلامیه های رسمی عامل این سوء قصد را «یك دیوانه» معرفی کردند که به‌ابتکار شخصی خود باین کار دست زده است ولی‌درحقیقت «دیوانه»یك دختر فراری ارتش سرخ بوده که مستقیما‌اتومبیل حامل «برژنف» راهدف قرار داده بود .

غیبت الکسی کاسیگین در مراسمی که بمناسبت بازگشت فضانوردان ترتیب داده شده بود همچنان در پرده اسرار باقی ماند و شگفتی عموم ازاین غیبت اسرارآمیزکه علت‌آنرا بیماری نخست‌وزیر شوروی قلمداد میکردند هنگامی بحد اعلای خود رسید که گزارش رسید برخلاف شایعات قبلی عامل سوء قصد که گفته میشد خودکشی کرده صحیح وسالم در دست ماموریـن پلیس شوروی است .

● **خط مشی**

آتش این اختلافات ایده‌ئولوژیکی که‌از سالها قبل در زیر خاکستر پنهان بود در جریان‌دو سال اخیر نیزتر شده است . اختلافات برسر خط مشی است که باید حزب‌کمونیست شوروی در پیش گیرد . نظامیان شوروی پیوسته بایك نوع نگرانی و وحشت سیاست خروشچف را در مورد نزدیك شدن بغرب تعقیب می‌کردند . بعقیده آنها اکنون الکسی‌کاسیگین در ادامه این‌سیاست جای خروشچف راگرفته‌است .

ماجرای چکسلواکی بار دیگر فرصتی بدست نظامیان داد تاروش آشتی‌ناپذیر و محکم خود را در دفاع از جهان کمونیستی بمنصه ظهور برسانند .

باید در نظر داشت که کاسیگین در ماجرای چکسلواکی جرگه «میانه‌روها» قرارداشت .

همانطور پس از درگذشت مارشال مالینوفسکی نظامیان در مبارزه علیه میانه‌روها پیروز شدند ، در آنموقع کاسیگین میخواست بجای مارشال ٦٧ ساله متوفی یك غیر نظامی در راس وزارت دفاع بگمارد ولی سرانجام این پست مهم به مارشال گرچکو واگذار شد و هم او بود که در برکناری‌دوبچك از مقام دبیر اولی حزب کمونیست چکسلواکی نقش مهمی ایفاء کرد .

از : تایم

خاورمیانه پس‌ازدوگل

مهمترین اختلافی که‌بین‌وضع فعلی و اوضاع منطقه عربی‌خاورمیانه قبل از جنك ژوئن۱۹٦۷ موجودیت متقاعد شدن‌اعراب به اینکه هر حادثه احتمالی به ضرر آنها خواهد بودمی باشد والاوضاع کنونی کاملا شبیه قبل از جنك ۱۹٦۷است .

اوتانت دبیر کل ملل متحد اظهار داشت که دیگر نمیتوان حتی جان ناظران ملل‌متحددر خطر آتش‌بس بحرانی حفظ کرد و بیم آن میرود که تیر اندازی سربازان مصروواسرائیل بعضی از آنهارا از دیدرانرد جمال عبدالناصر رئیس جمهور مصر نیز در روز اول ماه مه طی سخنانی همانطور که قبلا از جنك ژوئن ۱۹٦۷ اظهارداشته بودگفت که نیروهای مابرای حرکت بسوی‌صحرای‌سینا آماده استو ما طرح حملاتی را ریخته‌ایم .

ناصر گفته است که قبل از شروع‌جنك همه جانبه‌بااسرائیل حداقل ده بار فکر خواهدکرد ولی‌بنظر میرسد دراین موردو برابر آنچه گفته است تفکر خواهدکرد

حوادث خاورمیانه عربی که‌یکی پس از دیگری بوقوع می‌پیوندد راه رابرای پیشرفت مذاکرات صلح ناهموارتر میسازد .

نمایندگان چهار قدرت بزرك جهان یعنی انگلستان، ایالات متحده آمریکا ، فرانسه‌و اتحاد جماهیر شوروی مرتبادرنیویورك جلساتی تشکیل میدهند و طی آن به تبادل نظر می‌پردازند. گفتگو ها تاحدودی به‌نتیجه رسیده ولی مساله اصلی یعنی تعیین مرز های اسرائیل‌همچنان لاینحل باقی مانده استو نمی توان گفت مذاکرات شوروی و آمریکا به کجا خواهدرسید مذاکراتی که در حال حاضر باعث نگرانی اسرائیل شده است که مبادا دومافوق قدرت جهان راه حلی بضرراسرائیل پیداو آنرابراین کشورتحمیل کنند.

ازطرف دیگر موضوع کناره‌گیری دوگل باعث بوجودآمدن ابهام بیشتری در مذاکرات‌شده است زیرا به درستی مشخص نیست که سیاست خارجی فرانسه پس از دوگل درهمان روال سابق باقی خواهد ماندیا جانشین وی خط مشی وسیاق دیگری را در مورد مساله‌خاورمیانه عربی انتخاب‌خواهدکرد دوگل باتوجه به روابطدوستانه فرانسه و لبنان حمله اسرائیل را به بیروت محکوم کرده‌بود و اصولا یکی از مسائلی که باعث شد ژنرال دستور قطع صدور اسلحه به اسرائیل را صادر کند همین حمله هوائی بودولی بااستعفای اودیگرلبنان نمی‌تواند مانند سابق چشم به یاری فرانسه بدوزد و همین‌باعث تشدید مخاصمات بین‌طرفداران حمایت از چریکهای عرب و مخالفان بااین روش شده‌است

از: تایم

آینده روابط امریکا ـ فرانسه

ژنرال دوگل رئیس جمهور مستعفی فرانسه همواره‌امریکائیها را درمقابل سوالاتی بزرك‌و کوچك قرار میداد. او نیروهای فرانسه‌را از ناتو خارج کرد وبه نیروهای ایالات متحده دستور تخلیه خاك فرانسه را داد وعلاوه براین برای ایجاد یك نیروی هسته‌ای مستقل هزینه گزافی صرف کرد. گرچه در تمام این مدت خودرابگرفتاری‌های کوچك دیگر نیز مشغول کرده بود ولی این باعث نمیشدکه از پرداختن به کارهای بزرگتر غفلت کند .

در سالهای گذشته رهبران‌امریکا سعی بسیار کردندتا روابط بین‌دو کشور را بهبود واستحکام بخشند ویالااقل ازبدتر شدن‌آن‌جلوگیری کنند ولی این اقدام کمتر از طرف مقامات فرانسوی بااستقبال روبرو شد . تعداد جهانگردان امریکائی که از فرانسه‌دیدن میکردندکاهش یافت، واخباری انتشاریافت که‌حتی مدیران رستورانهای امریکائی شرابهای فرانسوی را به‌داخل‌جوی کنار خیابان میریزند .

معذلك حتی قبل‌از سقوط‌دوگل نیز یخهای مناسبات دو کشوردر حال آب شدن بود. قطع بمباران ویتنام شمالی‌وگشودن‌باب‌مذاکرات صلح درپاریس‌ازطرف ایالات‌متحده همبستگی بیشتری بین دو کشور بوجود آورد در حالیکه موقعیت دوگل براثر اغتشاشات جوانان و کارگران درسال گذشته و بحران پولی پائیزسال۱۹٦۸ یعنی‌چند ماه پس‌از اعتصابهای‌مهم فرانسه ، که ضربه‌ای شدید برپول این کشور وارد کرد مرتبا متزلزل میشد .

● **پیش وبعداز سفر مسکو**

در سال ۱۹٦٦ هنگامی که‌دوگل از اتحاد جماهیر شوروی دیدن میکرد. ایالات متحده راازنقشه‌های آینده خود بکلی حذف کرد ودید خودرا در مورد اروپای متحد از اطلس تا اورال محدود کردولی حمله وتجاوز شوروی‌به‌چکسلواکی باعث شد که براین روابط‌دوستانه خدشه‌ای وارد آیدوانتقادات‌فرانسه ازناتو یکباره کاهش یابد. بهبودی روابط فرانسه وامریکا با سفر اروپائی نیکسون‌در فوریه، گذشته سریعتر شد ورئیس جمهورایالات متحده مراتب دوستی و صمیمیت ملت ودولت امریکا را به دوگل ابلاغ کرد .

سفر اروپائی نیکسون‌در زمستان گذشته‌بیش‌ازچندیدار از رهبران کشورهای مختلف و گپ زدن با آنها اهمیت داشت‌ـ عملی که‌جانسن بعلت درگیری بسیار با مسائل آسیائی از انجام آن غفلت کرده بود ـ در واقع نیکسون میخواست علاوه بردانستن خط مشی‌وسیاست ژنرال دوگل از افکار سایر رهبران اروپا نیز مطلع شود تا نخست بداند عقاید دوگل وسایر سیاستمداران بزرك اروپا تاچه حد بیکدیگر نزدیك ویا بالعکس ازهم دور است واز طرف دیگر بتواند در صورت لزوم به تقویت آنها در رهبری اروپای پس‌ازدوگل‌بپردازد.

واکنش پرزیدنت نیکسون در مقابل شکست وکناره‌گیری دوگل فرستادن‌پیامی برای وی همراه با دعوتی برای دیدار از ایالات‌متحده بود که‌این یك عکس‌العمل‌مناسب تلقی میشود . کارشناسان سیاست خارجی ایالات متحده درحال‌حاضر نمیتوانند بطور قطعی وصد در صد نظری قاطع را ابراز دارند ولی لااقل دریك مورد متفق‌القولند و آن عدم‌تحول سیاست‌خارجی‌فرانسه درمدتی کوتاه پس از کناره‌گیری دوگل است .

● **اروپای متحد**

دوگل در مدت زمامداری خود از سال ۱۹۵۸ تا ۱۹٦۹ فکر یك اروپای متحد را در مغز خود می‌پرورانید و حتی بارها به اروپای واحد ومستقل وبدوراز نفوذامریکا اشاره کرده بود ولی درحال‌حاضر پس از پانزده سال حکومت وی هنوز نشانه‌ای از چنین اروپائی به چشم نمیخورد .

«ژرژ پمپیدو» مرد اول سیاست فرانسه در حال حاضر و جانشین احتمالی ژنرال دوگل که خوداز گلیستهای سرسخت بشمار میرود ممکن است در بعضی موارد تغییراتی در سیاست فعلی فرانسه ایجاد کند ولی در هرحال یکباره تحولی اساسی در سیاست خارجی این کشور بوجود نخواهد آورد . «پمپیدو» روابط خصمانه‌ای با امریکا ندارد ودریکی‌از سخنرانی‌های قبل از مبارزات انتخاباتی‌خود گفته است «من بخوبی برشته‌هائی که امریکا و فرانسه رابیکدیگر پیوند میدهد واقفم.» وی اضافه میکند که روابط فرانسه‌وامریکا در حال پیشرفت است و امیدوار است که او و به‌این پیشرفت و بهبودی کمك کند .

«پمپیدو» ویا هر شخص دیگری که در انتخابات ماه ژوئن پیروز شود و به مقام ریاست جمهوری فرانسه برسدممکن است‌درسیاست خارجی این کشور در مورد مساله خاورمیانه عربی تغییراتی بدهد و حتی نقش فرانسه را در کنفرانس چهار قدرت بزرك کاهش دهد ودر این صورت وظیفه انگلستان ، شوروی وایالات متحده در این گفتگوها سنگین‌تر خواهد شدولی احتمال بازگشت نیروهای فرانسه به‌ناتو درآینده نزدیك‌بسیارضعیف است همچنانکه بنظر نمیرسد سیاست دنباله‌افکار دوگل‌درزمینه ایجاد یك نیروی اتمی مستقل به آسانی کنار گذاشته شود .

سیاست فرانسه در مورد بازار مشترك احتمالا تغییر خواهد کرد زیرا بطور قطع رئیس‌جمهورآینده فرانسه باندازه ژنرال دوگل‌قدرت نخواهد داشت که راه مبارزه‌طلبی وی را ادامه دهد ونفوذ فرانسه را در کشورهای اروپائی‌افزایش‌دهد.

دیر یازود آلمان غربی که‌هم‌اکنون دارای پولی‌محکمتر واقتصادی‌قویتر از فرانسه است بیش از این کشور در اروپا نفوذ خواهد یافت و جای فرانسه را اشغال خواهد کرد . بدین ترتیب سیاست اعطای اجازه ورود انگلستان به بازار مشترك‌از طرف دولت آینده‌فرانسه تاحدودی باعث تعدیل قدرت همسایه فرانسه خواهد شد .

اگر «پمپدو» ـ ویا هر شخص دیگری که جانشین دوگل شود ـ هرچه زودتر باورود انگلستان به بازار مشترك موافقت کند طرح ایجاد اروپائی مستقل از امریکا و اتحاد جماهیر شوروی بدون شك زودتر صورت تحقق خواهد گرفت زیرا ورود انگلستان به بازار ، «اروپای غربی متحد وقوی» را در مقابل دو مافوق قدرت بزرك دنیا قرار خواهد داد .

آب داروی ضد کرم خوردگی!

عبور از پنج قاره

*** هشتاد درصد کودکان اروپائی وامریکائی از سه سالگی دچار کرم خوردگی دندانها میشوند**

«سامبرانشر» دهکده‌ای است در سویس که در ظاهر هیچگونه وجه تمایزی با دهکده های دیگر این کشور ندارد معذلك از چندین سال قبل توجه اکیپ های پزشکی کارشناسان بیماری دهان و دندان پزشکان و جراحان را بخودجلب کرده است..

شهرت این دهکده از هنگامی آغاز شد که دکتر «لودر» پزشك محل متوجه شد که کرم خوردگی دندان بین کودکان وجوانان دهکده «سامبرانشر» فوق‌العاده کم است

دکتر «لودر» پس از پی‌بردن باین مسئله در صدد برآمد علت سالم ماندن دندان های ساکنین دهکده را کشف کند و در نتیجه مطالعات و بررسی هائی که با کمك دانشکده پزشکی ژنو بعمل آورد معلوم شد که آب آشامیدنی مردم این دهکده دارای «فلوئور» طبیعی است.

تحقیقاتی که بعدا از طرف دکتر «هلده» استاد کرسی بیماری های دهان و دندان در دانشکده پزشکی انجام شد نظر دکتر «لودر» را تائید کرد و معلوم شد که «فلوئور» علت اصلی سالم ماندن دندان ساکنین دهکده «سامبرانشر» است.

پس از این کشف دکتر «لودر» دهکده سویسی بصورت مرکز فعالیت دانشمندان و بنگاه هائی که به مسئله جلوگیری از کرم‌خوردگی دندان ها علاقمند هستند، درآمده است. اخیرا یك هیئت پزشکی از طرف سازمان بهداشت دهان و دندان از فرانسه عازم دهکده «سامبرانشر» شده است.

● ۸۰ درصد کودکان

طبق آخرین آماری که در کشور های مختلف جهان تهیه گردیده معلوم شده است که در حال حاضر بیش از هشتاد در صد کودکان اروپائی و امریکائی از سه سالگی دچار کرم خوردگی دندان میشوند.

از طرف دیگر بطوری که سازمان امنیت اجتماعی فرانسه اعلام داشته یك سوم پولی که این سازمان می پردازد مربوط به مراقبت دندان ها است.

بنابر این گذشته ازجنبه‌پزشکی از جنبه اقتصادی نیز موضوع حائز اهمیت زیادی است. پروفسور «آندره دلونی» رئیس سرویس «بیماری شناسی آزمایش انستیتو پاستور فرانسه» گفته است. کشف پزشکان سویسی حائز اهمیت فوق‌العاده است و اکنون هنگام آن فرا رسیده است که در فرانسه علیه کرم خوردگی دندان هامبارزه شدیدی بعمل آید. بطوری که حساب شده در حال حاضر در این کشور پنجاه میلیون دندان کرم خورده وجود دارد. ظاهرا «فلوئور» یکی از وسائل قطعی جلوگیری از این بیماری است.

تاثیر ماده «فلوئور» روی‌دندان ها از چندین‌سال قبل شناخته شده و از آن پس ازمایش هائی که‌در فرانسه، سویس، امریکا، سوئد و نروژ بعمل آمده نشان داده «فلوئور» که یکی از موادترکیبی استخوان ها و دندان هااست میزان ذخیره کلسیم را بالا برده و در نتیجه بمقاومت و محکمی بعضی‌از قسمت های اسلکت بدن میافزاید. در مورد دندان «فلوئور» مستقیما روی قسمت خارجی‌دندان اثر کرده و مقاومت آن را در برابر کرم - خوردگی زیاد میکند. بنابر این باید از «فلوئور» در موردپیشگیری از کرم خوردگی استفاده شود.

در کشور هائی مانند سویس امریکا از «فلوئور» بطورمصنوعی در مبارزه با کرم خوردگی استفاده میشود. آبی که برای مصرف‌مردم توزیع میشود در هرلیتر حاوی یك میلی گرم «فلوئور» است. باید دانست که آب دهکده«سامبرانشر» سویس نیز در هر لیتر حاوی یك میلی گرم «فلوئور» طبیعی‌است

البته اگر میزان «فلوئور» در هر لیتر آب از این حد تجاوز کند و به پنج تا شش میلی گرم برسد موجب مسمومیت شدید میشود.

بدین ترتیب آب لوله کشی‌شهر ها بهترین وسیله استفاده‌از«فلوئور» در مبارزه باکرم خوردگی است.

سرویس پزشکی خبرگزاری فرانسه.

راستگوترین پیشگو!

در فرانسه عده زیادی ستاره شناس زندگی می کنند ولی هیچ یك‌ازآنهاچون پروفسور سیلانی‌الاصل «جولاتیسگالا» نمی توانند بدقت حوادث‌آینده را پیشگوئی کنند در حالی‌که پروفسور ٦٦ ساله سیلانی خیلی‌کم‌دچار اشتباه میشود. او تاکنون خلع ادوارد هشتم را از سلطنت انگلیس اعلان جنك آلمان هیتلری تاریخ پایان جنك دوم جهانی‌و اخیرا هم استعفای ژنرال دوگل را با دقت حیرت‌انگیزی پیش - بینی کرده بود.

عکس از: خبرگزاری‌فرانسه

هفته‌ای سه پرواز توریستی به کره ماه

مقدمات سفرهای فضائی در آلمان فدرال نیز فراهم میگردد. در یکی از آژانسهای مسافرتی اشتوتگارت میتوان هم‌اکنون‌جابرای سفر به کره ماه ذخیره کرد. آژانس‌نامبرده برای هر یك از متقاضیان گواهی نامه مخصوصی صادر میکند وآنان را پیوسته از جریان پیشرفت امکانات مسافرت به کره ماه آگاه میسازد. بهای بلیط هنوز تعیین نشده و پیش پرداخت فقط پس از روشن شدن همه جزئیات فنی پذیرفته خواهد شد.

در همان نخستین روز انتشار آگهی آژانس مزبور، بیست و شش نفر تقاضای ذخیره کردن جانمودند، که در بین آنان چند تن بازرگان وروزنامه‌نگار و یك بانوی ٦٠ ساله دیده میشد.

برنامه‌پروازاینگونه‌پیش‌بینی شده: حرکت از فرانکفورت به نیویورك (استاسیون پرواز به ماه) با بوئینك ۲۷۰۷ پس از پوشیدن لباس فضائی، پرواز به پایگاه فضائی در مدت ۲۸۸۰دقیقه و سپس با سفینه مهنورد طی دو روز پرواز به کره ماه خواهند رسید. اقامت در ماه در هتل لونا با سرویس درجه یك. بازگشت به کره زمین تضمین میشود.

(د. ۲. د)

موجودات زنده ۲ر۳میلیارد سال قبل!

قریب به سی سالست‌که دانشمندان زیست شناسی‌در صددروشن ساختن‌معمای‌آغاز حیات ارگانیك بروی کره زمین هستند واین که‌نخستین موجودات حیاتی، موسوم به اثوبیونتها دارای چه شکل و خصوصیاتی بوده است.

در اوقات‌اخیر هیئتی از محققین زمین شناسی وزیست شناسی دانشگاه‌آلمانی‌گیسن توفیق یافته‌اند در سر زمین ترانسوال شرقی(سواسیلند- افریقا) در سنگهائی متعلق‌به ۲ر۳ میلیارد سال‌قبل، بقایای موجودات مدوری را کشف نمایند که منطبق بافرضیه های کنونی ما درباره ساده ترین وبدوی ترین موجودات حیاتی ارگانیك میباشد.

موجودات‌نامبرده که‌باصطلاح علمی«تیپ‌مدور(ب)» می‌نامند، دارای قطر ۵تا ۵۰میکرومتر (هرمیکرومتر مساویست‌بایك هزارم‌میلیمتر) بوده‌اند. پوسته بیرونی آنها با اجزای معدن یا بلورین پوشیده شده، در حالیکه درونشان حاوی توده ارگانیك از فلئوروسنز روشن است.

در اینکه‌میکرو گلوله‌های مزبور موجودات ارگانیك بوده‌اند، جای هیچگونه‌شبهه نیست. محققین آلمانی‌بوسیله آزمایشهای شیمیائی با مواد آسیدی الانین، گلیسین و والین صحت این موضوع را ثابت نموده‌اند. اما اینکه‌آیا اینها نخستین موجودات‌حیاتی ارگانیك‌بوده‌اند، هنوزنیازمند به بررسی بیشتر و دقیق‌تری است. (د۰آ۰د)

وستینگهاوس

لباسشوئی تمام اتوماتیك

۵ و ٦ کیلوئی

مرکزپخش: شرکت سودمند نادری ٤٨٨ تلفن ۳۱۳۷۰۹

آگهی انتخاب هیئت مدیره

از کلیه آقایان بازنشستگان راه آهن دعوت میشود روزجمعه ۲۳ خرداد ماه ۱۳٤۸ ساعت ۹ صبح برای انتخاب هیئت مدیره جدید در سالن هنرستان راه آهن حضور بهمرسانند.

کانون بازنشستگان راه آهن‌دولتی ایران

آ-٦۰٦۷

آگهی استخدام

سازمان مرکزی شرکت های وابسته بوزارت اقتصاد دو نفر مهندس شیمی راکه واجد شرایط ذیل باشند.

۱-عدم تجاوز از سی سال

۲-تابعیت ایران

۳-داشتن برك خاتمه خدمت وظیفه یامعافیت دایم

٤-گواهی‌نداشتن‌سابقه‌محکومیت‌جزائی

برای اشتغال بکار در کارخانه سیمان لوشان از طریقه مسابقه بصورت پیمانی استخدام مینماید داوطلبان واجد شرایط می توانند از تاریخ نشر آگهی لغایت ده روز همه روزه بغیر از ایام تعطیل بمنظور تسلیم تقاضای مربوطه بقسمت کارگزینی سازمان واقع در ساختمان‌وزارت گمرکات سابق مراجعه نمایند تا ترتیب‌شرکت آنان در مسابقه داده شود. م‌الف۱٤۸۰

٦-۱ آ-۱۰۲۲۸ سازمان‌مرکزی شرکت ها

جوجه کباب

درجوجه کبابی چهار فصل

یوسف آباد انتهای خیابان محمدرضاشاه تلفن ٦۲۰۷۰٤

یک بنا بجای ۲۴ بنا

پس از چهارده سال زحمت وکوشش، یك‌تکنیسین‌آلمانی بنام اوتویوستوس یك ماشین بنائی ساخته که کار ۲٤ بنا را انجام میدهد. این ماشین نامبرده بحجم ۲ متر در۲متر قادر است، که ۳۰۰۰ آجررا در ظرف یك ساعت درهرنوع ساختمان ودر هرگوشه‌وکنار آن نصب نماید.

این‌غول بنائی‌میتواندبه‌تنهائی در هر روز یك طبقه از یك ساختمان آپارتمانی را تمام کند. ماشین خودکار آجر گذاری مزبور بروی جرثقیل سیاردرامتداد محل کارحرکت میکند وکارش‌راانجام‌میدهد.

طبق محاسبه اوتویوستوس با استفاده از این ماشین هزینه‌های‌ساختمانی ۳۰درصد کاهش می‌یابد.

د.آ.د

آگهی حراج

موسسه مهمانخانه ها دو دستگاه ژنراتورمستعمل مارك‌ام-وام بقدرت ۳٤ کیلووات و مارك گنز بقدرت ۵۰ کیلووات منصوبه در مهمانخانه آبعلی را (در محل) باوضع موجود درتاریخ‌سه‌شنبه بیست‌وسوم اردیبهشت ماه جاری (قبل از ظهر) ساعت ۱۰ صبح از طریق مزایده حضوری بفروش میرساند.

طالبین میتوانند قبلا در محل ژنراتور های مزبور را مشاهده نموده و در تاریخ مقرر در جلسه مزایده شرکت نمایند وجه فروش نقدا دریافت میشود.

موسسه مهمانخانه ها

اطلاعات دختران وپسران روزهای یکشنبه منتشر میشود

اگر تصور میکنید همه یخچالها بهم شبیه اند..... اشتباه است.

قبل از خرید باید خصوصیات عمده یخچال را مورد توجه قرار داد. مثلا:

● عایق در یخچال برای این است که از نفوذ گرما بداخل و سرما بخارج آن جلوگیری کند. اگر نوع عایق حرارتی خوب نباشد، ناگزیر موتور بیشتر کار می‌کند، برق بیشتر مصرف میگردد و عمر یخچال کمتر می‌شود.

● کمپرسور یخچال اگر از فولاد طراز اول ساخته نشده باشد، بجای ۲۰ تا ۳۰ سال ممکن است فقط ۵ تا ۱۰ سال عمر کند، آنهم با صدای زیاد و ناراحت کننده.

● رنك یخچال اگر مرغوبیت و ضخامت لازم را نداشته باشد، در ظرف چند سال اول لك می‌شود و زیر آن زنگ میزند.

ولی:

● عایق بندی در یخچال ارج با «پلی‌اورتین فوم» جدید ترین سیستم ایزولاسیون انجام می گیرد. این سیستم گرما رابیرون و سرمارا درون یخچال بخوبی حفظ مینماید. موتور کمتر کارمی کند و عمر آن زیادمی‌شود.

● کمپرسور یخچال ارج ازبهترین فولاد ها ساخته شده و در محیطی با حرارت ۴۸ درجه سانتی گراد براحتی کار می کند.

● رنگ آمیزی یخچال ارج که بطریق الکترواستاتیك انجام می‌شود، دارای درخشندگی وصافی فوق‌العاده ای‌است ودوام زیادی دارد. این‌طرز رنگ آمیزی درخاورمیانه منحصر بفرد است.

ابراز احساسات طبقات مختلف آبادان

پیشگاه مبارك شاهنشاه آریامهر

جان‌نثاران مدیرو کارکنان فروشگاه کاملی ساکنان ساحل اروندرود آبادان ضمن ستایش از اقدام دولت شاهنشاهی ایران درلغو قرارداد ۱۳۱٦ ایران‌وعراق مراتب جانبازی خود را دراجرای نیات مقدس پدرتاجدار خود معروض میداریم.

جان‌نثار حاج نادعلی کاملی مدیر فروشگاه کاملی بوارده شمالی

آ-۱۲۰۱٦

پیشگاه مبارك بندگان اعلیحضرت همایون شاهنشاه آریامهر

جان‌نثار به اتفاق پسران و برادران و کلیه اعضاء فامیل‌عباسی مقیم آبادان باسری پرشور و قلبی سرشاد و دلی آکنده از عشق وطن‌پرستی و شاه‌دوستی ضمن ستایش از اقدام دولت شاهنشاهی در لغو قرارداد ۱۳۱٦ ایران و عراق سردرپیش و جان در کف گوش بفرمان رهبر خردمند ملت ایران دقیقه شماریم. زنده‌باد شاهنشاه آریامهر. دراهتزاز باد پرچم سه رنك ایران. پاینده‌باد میهن عزیز.

جان‌نثار رضا عباسی مدیر فروشگاه رادیو توانا

آ-۱۲۰۱٤

پیشگاه مبارك شاهنشاه آریامهر

جان‌نثاران مدیران و کارکنان فروشگاه های‌مصالح ساختمانی و کارخانجات کاشی سازی شهرستان‌آبادان ضمن سپاس فراوان پشتیبانی کامل خود راازاقدام‌دولت‌شاهنشاهی ایران در لغو قرارداد استعماری ۱۳۱٦ اعلام میداریم.

فدویان آماده جانبازی در راه دفاع از آب و خاك و فضای‌ایران زمین و تمامی ارضی و استقلال میهن عزیز جان برکف آماده اجرای فرمان شاهنشاه آریامهر همیشه بوده و هستیم.

حاج‌محمد علی کریمی پور. حاج سیف‌اله کمالی. حاج‌نعمت‌اله دوستانی حاج غلامعلی میرزاخانی. حاج حسن حیدری. حاج مصطفی قمرزاده. حاج‌ابراهیم شانه‌ساز. حاج رضا رضوی. حاج عبدالکریم کریمی پور. حاج حسین عمانی. حاج اسماعیل امانی بختیاری. رمضانعلی منتظری. عبدالمجید کریمی پور. سیف‌اله صادقی. سید حسین میرباقری. صفرحقی. سید یوسف موسوی. نصراله ملکی. عبدالرضا کرمی. محمدعلی زارعان. عبدالحمید کریمی پور. خیراله شهاب. محسن رضائی. رسول موسوی غلام ذاکری. جلیل امینی پور. بهرام وحیدی. رضا باقری. عباسقلی وحیدی

آ-۱۲۰۰٦

پیشگاه مبارك شاهنشاه آریامهر

جان‌نثاران مدیران و کارمندان مسافربری های آسایش و ترانسپورت شمس‌العماره آبادان با قلبی آکنده از مهر شاه شوق جانبازی در راه میهن ضمن محکوم کردن روش غیر انسانی‌دولت عراق و تائید اقدام دولت شاهنشاهی در ابطال قرارداد ۱۳۱٦ ایران و عراق آمادگی کامل خود را برای اجرای نیات مقدس رهبر خردمند ایران در حفظ و حراست تمامیت ارضی و استقلال وطن عزیز اعلام و مراتب جانبازی خود را معروض و جان برکف همدوش با برادران سرباز آماده جانبازی در راه خدمت‌وسرکوبی بیگانگان هستیم.

ازطرف کارکنان بنگاههای مسافربری آسایش و ترانسپورت شمس‌العماره آبادان - محسن نجفی. حسن صدقی

پیشگاه مبارك شاهنشاه آریامهر

جان‌نثاران ضمن ستایش از اقدام دولت شاهنشاهی ایران در لغو قرارداد استعماری ۱۳۱٦ ایران و عراق سربرکف نهاده دوشا- دوش برادران سرباز غیور آماده‌ایم دراجرای‌فرامین‌پدرتاجدارمان شاهنشاه آریامهر بمنظور حفظ حقوق ملی در اروند رودوحراست از تمامیت ارضی و استقلال میهن عزیز تا آخرین قطره خون خود را نثار کنیم.

جان‌نثاران برادران زری باف. آبادان

پیشگاه مبارك شاهنشاه آریامهر

جان نثاران مدیران وکارکنان سینماهای آبادان

رکس- سهیلا - متروپل- ایران-شیرین-کیهان، خورشید، ساحل. برای اعتلای وطن وحفظ تاج‌وتخت‌شاهنشاهی‌ایران اقدامات مجدانه دولت شاهنشاهی را در پایدارکردن حقوق حقه ایران دراروند رود ولغو قرارداد ۱۳۱٦ ستایش نموده وبدینوسیله مراتب جانبازی وفداکاری خودرا در راه خدمت بشاهنشاه آریامهر ومیهن‌عزیز اعلام میداریم.

علی نادری. مهدی نورصادقی. پرویز آخوندنیا. عبدالحسین حسامیان. رجبعلی زندی. عبدالرضا ارمکان- نعمت‌اله رضوانی. عزیز حسامیان. مجید ترك. علی نور صادقی. رضا عمومی. علی‌اکبر سلطانی. عزیز همت. سیف‌اله شیدانی. عوض ده بزرگی. علی صادقی. حسین روشنی. بیژن نارستان. حسنین گرك زاده. حمید پایان. نوری عیسی‌نژاد. محمد احمدی. عباس گچ پزان.

آ-۱۲۰۰۸

ابراز احساسات و اعلام پشتیبانی فرهنگیان و طبقات مختلف شهرستان آمل

پیشگاه مبارك شاهنشاه آریامهر رهبر عالیقدر ملت ایران
کارمندان اداره ثبت احوال آمل ضمن ستایش از اقدام شجاعانه دولت در مورد ابطال قرارداد استعماری مرزی ایران و عراق مراتب جانبازی خود را درراه اجرای منویات عالیه و مقدس شاهنشاه عظیم الشان اعلام میدارند .
از طرف کارمندان ثبت احوال آمل ، کسری دادخواه
آ-۱۲۳۷۸

پیشگاه مبارك شاهنشاه آریامهر رهبر خردمند ملت ایران
مربیان و پیش آهنگان مراحل مختلف پیشاهنگی شهرستان آمل آمادگی خودرا برای جانبازی و فداکاری درراه حفظ استقلال میهن عزیز اعلام میدارند .
رئیس سازمان پیشاهنگی آمل، کریم لطیفی
آ-۱۲۳۸۲

پیشگاه مبارك شاهنشاه آریامهر
ما آموزگاران و کارمندان دبستان شمس اسك لاریجان ضمن ستایش از اقدام دولت در لغو عهدنامه ۱۳۱۶ بدینوسیله آمادگی خودرا برای جانبازی درراه شاهنشاه عظیم الشان اعلام میداریم
آ-۱۲۸۴

پیشگاه مبارك شاهنشاه آریامهر
دهقانان واحد کشاورزی سازمان کشاورزی وابسته به حزب ایران نوین و کارکنان اداره اصلاحات ارضی و تعاون روستائی آمل و نوراز اقدامات دلیرانه ارتش شاهنشاهی ایران در مورد اروندرود صمیمانهٔ پشتیبانی درراه هدف مقدس رهبر خردمندو میهن عزیز آماده جانبازی هستند .
رئیس واحد سازمان کشاورزی وابسته بحزب ایران نوین واصلاحات ارضی و تعاون روستائی منطقه آمل و نور، نظری مقدم
آ-۱۲۳۸۰

پیشگاه مبارك شاهنشاه آریامهر
آموزگاران و کارکنان دبستان حاجی کلای شهرستان آمل آمادگی خودرا برای دفاع از وطن و اجرای منویات ذات اقدس شهریاری اعلام میدارند
آ-۱۲۳۸۶

پیشگاه مبارك شاهنشاه آریامهر رهبر خردمند ملت ایران
ضمن تائید و ستایش از اقدام دولت خدمتگذار هویدا درلغو قرارداداستعماری مرزی ایران و عراق حمایت و پشتیبانی خودرادر راه به ثمررسانیدن نیات عالیه پدر تاجدار به خاکپای همایونی معروض میدارد .
آمل - حسین مقصود نژاد
آ-۱۲۳۸۸

پیشگاه مبارك شاهنشاه آریامهر
جان نثاران آموزگاران و کارکنان دبستان درازان شهرستان آمل بدینوسیله از اقدام دولت درباره الغاء عهدنامه ایران و عراق پشتیبانی نموده و مراتب جانبازی خودرا درراه نیات شاهنشاه آریامهر اعلام میداریم
آ-۱۲۳۴۲

پیشگاه مبارك شاهنشاه آریامهر
آموزگاران و کارکنان دبستان اجوار کلای شهرستان آمل آمادگی خودرا برای به ثمررسانیدن نیات مبارك شاهنشاه آریامهر واحقاق حق ملت ایران معروض میدارند .

پیشگاه مبارك شاهنشاه آریامهر
جان نثاران معلمین و کارکنان دبستان مرزنگوی شهرستان آمل بدینوسیله آمادگی خودرا برای جانبازی درراه نیات عالیه شاهنشاه آریامهر و مجد و عظمت کشور شاهنشاهی اعلام میداریم
آ-۱۲۳۴۶

پیشگاه مبارك شاهنشاه آریامهر
جان نثاران رئیس و کارکنان اداره آموزش و پرورش لاریجان ضمن تائید اقدام دولت در لغو قرارداد ۱۳۱۶ ایران و عراق دوشادوش برادران سرباز خود آماده جانبازی درراه میهن عزیز می باشند

پیشگاه مبارك شاهنشاه آریامهر
معلمین و کارکنان دبستان نوائیان لاریجان ضمن تائید تصمیم قاطع دولت درلغو قرارداد ایران و عراق مراتب جانبازی خود را اعلام میدارند .
آ-۱۲۳۵۰

پیشگاه مبارك شاهنشاه آریامهر
معلمین و کارکنان دبستان حاجی آباد شهرستان آمل باکمال افتخار آمادگی خودرابرای جانبازی درراه اجرای منویات عالیه شاهنشاه آریامهر و احقاق حق ملت ایران اعلام میداریم .

پیشگاه مبارك شاهنشاه آریامهر
جان نثاران معلمین و کارکنان دبستان ملاکلای شهرستان آمل ضمن سپاسگزاری از اقدام دولت درباره لغو قرارداد استعماری اروندرود مراتب فداکاری خودرا بدینوسیله در راه شاهنشاه آریامهر اعلام میدارند .
آ-۱۲۳۵۶

پیشگاه مبارك شاهنشاه آریامهر
جان نثاران معلمین و کارکنان دبستان شاهپور شهرستان آمل آمادگی خودرا برای هرگونه جانبازی درراه میهن عزیز و شاهنشاه عظیم الشان اعلام میداریم .
آ-۱۲۳۵۲

پیشگاه بندگان اعلیحضرت همایونی شاهنشاه آریامهر
کارکنان و معلمین آموزشگاه های کل پاشا و هاره و آخای لاریجان ضمن سپاسگزاری از اقدام دولت در لغو قرارداد ۱۳۱۶ ایران و عراق بدینوسیله آمادگی خودرا برای جانبازی درراه نیات رهبر خردمند ملت ایران اعلام میدارند .
آ-۱۲۳۵۸

پیشگاه مبارك شاهنشاه آریامهر
جان نثاران آموزگاران و کارکنان دبستان هندو کلای شهرستان آمل بدینوسیله آمادگی خودرا درراه استقلال و حفظ میهن عزیز به پیشگاه همایونی تقدیم میداریم
آ-۱۲۳۶۰

پیشگاه مبارك شاهنشاه آریامهر
جان نثاران معلمین و کارکنان دبستان ناموسره شهرستان آمل بدینوسیله پشتیبانی خودرا درمورد لغو قرارداد استعماری اروندرود اعلام میداریم .
آ-۱۲۳۶۲

پیشگاه مبارك شاهنشاه آریامهر
جان نثاران معلمین و کارکنان دبستان بوران شهرستان آمل ضمن ستایش از اقدام دولت در مورد اروند رود آمادگی خودرا برای جانبازی درراه احقاق حق ملت ایران اعلام میداریم .
آ-۱۲۳۶۴

پیشگاه مبارك شاهنشاه آریامهر
جان نثاران معلمین و کارکنان دبستان بیشه کلای شهرستان آمل ضمن ستایش از اقدام دولت درباره لغو قرارداد منحوس اروندرود مراتب جانبازی خودرا درراه اجرای منویات رهبر خردمند ملت ایران اعلام میداریم
آ-۱۲۳۶۶

پیشگاه مبارك شاهنشاه آریامهر
برای کارکنان و معلمین دبستان میله شهرستان آمل جای کمال مباهات و افتخار است که مراتب جانبازی خودرا بدینوسیله به خاکپای همایونی معروض دارند .
آ-۱۲۰۳۷

پیشگاه مبارك شاهنشاه آریامهر
آموزگاران و کارکنان آموزشگاه های آخانی، نائیجان ،فیره لاریجان ضمن پشتیبانی از لغو قرارداد ۱۳۱۶ عراق و ایران آمادگی خودرا برای جانبازی درراه استقلال میهن و استیفای حقوق مسلم ایران عزیز اعلام میداریم .
آ-۱۲۳۶۸

پیشگاه مبارك شاهنشاه آریامهر
جان نثاران آموزگاران و کارکنان دبستان پاشا کلای دشت سر شهرستان آمل اقدام دولت رانسبت به لغو قرارداد اروند رودبانثار خون خود تائید مینمایند
آ-۱۲۳۹۰

پیشگاه مبارك شاهنشاه آریامهر
جان نثاران کارکنان و آموزگاران دبستان گزانه لاریجان ضمن ستایش از لغو قرارداد استعماری اروندرود آمادگی خودرادر به ثمر رسانیدن برنامه های انقلابی شاهنشاه اعلام میدارند .

پیشگاه مبارك شاهنشاه آریامهر
معلمین و کارکنان دبستان ژاله شهرستان آمل ضمن تائیدو ستایش اقدام دولت درباره اروندرود آمادگی خودرا بمنظورجانبازی درراه آرمانهای مقدس شهریارعدالت گستر اعلام میداریم
آ-۱۲۳۹۶

پیشگاه مبارك شاهنشاه آریامهر
جان نثاران معلمین و کارکنان دبستان های دخترانه و پسرانه رینه لاریجان ضمن تائید اقدام دولت در مورد اروندرود مراتب فداکاری و جانفشانی خودرا درراه اجرای منویات شاهنشاه آریامهر اعلام میدارند .
آ-۱۲۳۹۸

پیشگاه مبارك شاهنشاه آریامهر
آموزگاران و کارکنان دبستان سرخ رود شهرستان آمل ضمن تائید اقدام دولت در مورد لغو قرارداد استعماری وتحمیلی ۱۳۱۶ مراتب فداکاری خودرا درراه شاهنشاه عظیم الشان به خاکپای همایونی معروض میدارند .
آ-۱۲۴۰۰

پیشگاه مبارك شاهنشاه آریامهر

کارمندان اداره آموزش و پرورش آمل همصدا با قاطبه ملت ایران آمادگی خودرا بمنظور جانبازی وفداکاری درراه آرمانهای مقدس شاهنشاه آریامهر اعلام و با بی صبری منتظر فرمان همایونی میباشیم .

کارکنان اداره آموزش و پرورش آمل

پیشگاه مبارك شاهنشاه آریامهر

پزشکان و کارمندان انجمن بهداری شهرستان آمل مراتب جانبازی و فداکاری خودرا به پیروی ازمنویات شاهنشاه آریا مهر درمورد استیفای حقوق حقه ملت ایران در اروندرود تقدیم داشته وآماده اند پابپای ارتش غیور شاهنشاهی مانند یك سرباز فداکاری نمایند .

ازطرف پزشکان و کارمندان انجمن بهداری آمل - دکتر اشراقی

پیشگاه مبارك بندگان شاهنشاه آریامهر

موجب کمال مباهات جامعه ایرانی است که در اثر تدابیر خردمندانه ذات اقدس شهریاری شاهنشاه آریامهر کلیه زنجیرهای اسارت وقیود ناشیه از خواسته استعمارگران از دست وپای ایرانی گشوده شد .
اینك جان نثاران اعضاء کمیته حزب ایران نوین شهرستان آمل مراتب پشتیبانی و سپاس خودرا ازاقدامات دولت خدمتگذار آقای هویدا در مورد امحاء آخرین پدیده های استعمار والغاء قرارداد ۱۳۱۶ وتامین حقوق حقه ومسلم ایران دراروندرود عرضه میدارند .

خدیجه اسکندری - دکتر سید کاظم هاشمی - احمد مقدس نژاد - غلامعلی امین - رحیم روحانی - محمدرضا رجائی - ابوالقاسم توکلی بزاز - احمد خورسندی - ذبیح اله ملك زاده - احمد صمیمی - حسین نورانی - ابوالحسن غروی

شماره ۱۰۰

راه بسیار است اندر خدمت یزدان ولی
راه نزدیکش دل مردم بدست آوردن است

تعاونوا علی البر والتقوی

با تاییدات خداوند متعال

وبنام نامی شاهنشاه آریا مهر ارواحنافداه وتحت توجهات خردمندانه والاحضرت نیکوکار شاهدخت شمس پهلوی ریاست عالیه جمعیت شیروخورشید سرخ ایران جمعیت شیروخورشید سرخ فیروز آباد مفتخراست که ترازنامه و بیلان عملیات مالی یکساله ۱۳۴۷ خودرا برای استحضار عموم وعلاقمندان بشرح زیرانتشار دهند
ترازنامه و بیلان عملیات مالی سال ۱۳۴۷ جمعیت شیروخورشید سرخ فیروزآباد فارس .

دارائی وبدهی

ردیف	شرح دارائی	د ریال	ردیف	شرح بدهی	د ریال
۱	موجودی نزدبانکها	۳۶۳۶۵۷٫۵۰	۱	سرمایه	۷۲۴۷۶٫۵۰
۲	اموال غیر منقول	۱۵۹۱۶۵۷	۲	درآمد های عمومی	۱۹۸۰۷۸۷
۳	اموال منقول	۲۰۱۷۳۱٫۵۰	۳	اعانات جنسی مرکز	۱۳۵۹۸۷٫۵۰
۴	هزینه کل	۹۰۸۳۱	۴	بستانکاران موقت	۱۶۱۰۰
۵	اعانات پرداختی	۴۶۵۰	۵	صندوق بازنشستگی	۱۶۱۷۶
	توازن	۲۲۲۲۵۲۷			۲۲۲۲۵۲۷

درآمد وهزینه

ردیف	شرح درآمد	د ریال	ردیف	شرح هزینه	د ریال
۱	حق عضویت و کارمندی	۲۹۲۰۰	۱	حقوق کارمندان اداری	۴۱۵۳۰
۲	وصولی ازدخانیات	۲۶۱۷۴	۲	اعانات پرداختی	۴۶۵۰
۳	کمك شهرداریها	۱۹۰۱۴	۳	نوشت افزار	۷۴۱۹
۴	کمك جمعیت مرکزی برای ساختمان از قبیل جنس ووجه نقد	۲۰۴۲۳۸۶٫۵۰	۴	کسور بازنشستگی	۵۱۸۴
			۵	حق اولاد	۱۴۰۰
			۶	آبدارخانه	۶۰۰۲
			۷	عیدی و پاداش	۳۶۰۰
			۸	اجاره محل	۱۵۲۰۰
			۹	هزینه ها	۱۱۴۵
			۱۰	متفرقه	۶۳۶۹
			۱۱	پستو تلگراف	۲۹۸۲
		۲۱۱۶۷۷۴٫۵۰			۹۵۴۸۱
	اضافه درآمد نقل به سرمایه				۲۰۲۱۲۹۳٫۵۰
	توازن	۲۱۱۶۷۷۴٫۵۰			۲۱۱۶۷۷۴٫۵۰

ترازنامه متمم سال ۱۳۴۷

شرح دارائی

ردیف	شرح	د ریال
۱	موجودی بانکها	۳۳۳۶۵۷٫۵۰
۲	اموال غیر منقول	۱۵۹۱۶۵۷
۳	اموال منقول	۲۰۱۷۳۱٫۵۰
	توازن	۲۱۲۷۰۴۶

شرح بدهی

ردیف	شرح	ریال
۱	سرمایه	۲۰۹۴۷۷۰
۲	بستانکاران موقت	۱۶۱۰۰
۳	صندوق بازنشستگی	۱۶۱۷۶
	توازن	۲۱۲۷۰۴۶

(تبصره) ۱- مبلغ ۸۳۰۰ ریال از محل اعانات رسیده به رلزله زدگان خراسان کمك گردید و حواله شده
۲- مبلغ ۵۱۸۸ ریال درآمد چغندر کاران سال ۴۷ می باشد که بحساب درآمدهای سال ۴۸ منظور گردیده است

اضافه درآمد سال ۴۷ از سال ۴۶
درآمد سال ۱۳۴۷ ۲۱۱۶۷۷۴٫۵۰ ریال
درآمد سال ۱۳۴۶ ۸۹۸۴۳۲٫۵۰ ریال
اضافه برسال ۴۶ ۱۲۱۸۳۴۲ ریال

نایب رئیس جمعیت- فرج الله اصلاحی — **دبیر- علی عباسی** — **خزانه دار عبدالحسین تقی زاده** — **حسابدار - علی قلندری** — **مدیرعامل حاج درویشعلی سبحانی**

آ-۱۲۸۵۶

پیشگاه مبارك بندگان اعلیحضرت همایونی شاهنشاه آریامهر

مدیران و کارکنان موسسات حمل و نقل زمینی خرمشهر تشکرات قلبی خودرا از اقدامات دولت مبنی بر ابطال قرارداد تحمیلی مرزی ایران و عراق تقدیم ضمن ابراز انزجار و تنفر از ایداء و آزارزائرین ایرانی اعتاب مقدسه مراتب جانبازی خود را دراجرای نیات پاك شاهنشاه عظیم الشان اعلام میداریم .

سندیکای حمل و نقل زمینی خرمشهر

آ-۱۲۳۴۰

اجتماعی

مذاکرات جلسه انجمن فارغ‌التحصیلان

از زیر اسفالت‌ها، خاکروبه و حلبی شکسته بیرون می‌آید!

*** برای تخلیه سیلاب خیابان های مرکزی دو کانال ساخته میشود .**

• مزاحمت دکه‌ها در پیاده‌روها رفع خواهدشد

*** درتهران آبریزگاههای عمومی و پولی‌ایجاد می گردد**

آقای مهندس ابراهیمی‌قائم مقام شهردار تهران در جلسه انجمن فارغ‌التحصیلان برنامه‌های شهرداری تهران‌رابطور مشروح تشریح کرد و قول داد که این برنامه‌ها از حرف صورت عمل بخود گیرد.

انجمن تحصیل کرده‌های اروپایك واحد غیر سیاسی است و جلسات‌آن بمنظور بحث وبررسی مسائل اجتماعی تشکیل میشود.

در جلسه اخیر انجمن ، آقای دکتر سید ضیاءالدین شادمان دبیر انجمن آمادگی انجمن مذکور را به همکاری با شهرداری تهران در حل و فصل مسائل و مشکلات شهری اعلام کرد. و گفت از این پس جلسات انجمن‌همه ماهه دو نوبت تشکیل خواهد شد واز یکی از مسئولان کشوری برای ایراد سخنرانی و پاسخ به پرسش‌های‌اعضاء انجمن دعوت بعمل می‌آید.

● سخنران درجلسه

دبیر انجمن سپس آقای مهندس ابراهیمی قائم مقام شهردار پایتخت‌را بعنوان سخنران این‌جلسه به حضار معرفی کرد.

قائم مقام شهرداری در این جلسه طی‌یك سخنرانی نیم‌ساعته به‌مسائل شهری از جمله مسائل اسفالت ، سیل بند، ترمیم پیاده‌روها ،زباله، آبریزگاه‌های عمومی، در ختکاری واگو سازی اشاره کردوبرنامه‌های شهرداری را در این موارد برای حضار تشریح کردو به سئوالات فارغ‌التحصیلان پاسخ گفت .

ناطق گفت: بارندگی‌های بی‌سابقه امسال وسال گذشته ماهیت اسفالت شهر را که به مسئولان فعلی‌شهرداری تحویل گردیده روشن کرد . در گذشته اسفالت بدون زیر سازی‌انجام گرفته و از زیر اسفالت‌ها خاکروبه، آفتابه و حلبی شکسته بیرون‌می‌آید! «بهرحال ماموران شهرداری دربرودت منهای چهارده درجه این آسفالتهای پاره پاره را لکه‌گیری کردند، البته ریختن آسفالت توی این چاله‌ها دور ریختن پول بود، معذلك در آن‌شرایط جز این نمیتوانستیم بکنیم و تعجب میکنیم قشرهائی که توی آب و برف وباران ودر شبهای یخبندان ریخته‌ایم سالم مانده.»

قائم مقام شهرداری سپس به‌برنامه دیگر شهرداری درمورد روکش‌اسفالت خیابانهائی که زیرسازی اساسی‌دارند اشاره کرد و گفت : این روکش که صحبت آن شده پدیده تازه‌ایست که ازیك تاسه میلیمتر قطر داردومخلوطی از قیر وآب و غیره قابل نفوذ استو روزانه میتوان هزار و پانصد مترمربع اسفالت را باین‌طریق روکش کرد. این آسفالت دوسال تضمین دارد ودرجهان ایران چهارمین کشوری است که از آن استفاده میکند.

• تخلیه آب شهر

قائم‌مقام شهرداری سپس به مسائل مربوط به سیل و سیل بند و مسیل اشاره کردو گفت: یکی ازمسائل مهمی که‌شهرداری باآن روبروست مسئله تخلیه آب‌های شهری است،زیراتهران از دوسو بوسیله آب تهدید میشود یکی آب کوهستان‌های شمالی و دیگری آب سطح‌شهر.

ناطق گفت: در چند سال‌اخیر آب سطح شهر روز بروززیادتر میشود و دلیل بارز ومشخص‌آن ازبین رفتن باغات‌بزرك ،اسفالت خیابان‌های خاکی‌و پشت بامهای کاه‌گلی واز همه مهمتر تصرف غیر قانونی مسیل‌ها است.

در مرحله فعلی مقداری از آب‌کوهستان های شمالشرق راه عبور دارد و سیل این منطقه سیلاب را به مسیل سرخه حصار انتقال میدهد و تنها این کانال ها دیوارسازی احتیاج دارند . اما در قسمت غرب و شمالغرب سیل بندی وجود ندارد و در این مناطق هنگام بارندگی خیابان ها به رودخانه تبدیل میگردد .

شهرداری هم اکنون در شمال غرب بر اساس طرح مهندس مشاور سر گرم ساختمان سیل بند است وآب مسیل غلغلی به رودخانه کن هدایت میشود و از آنجا به دریاچه فم خواهد ریخت .

هم اکنون در این منطقه بولدوزر ها کار میکنندوپول اراضی را بقیمت روز میدهیم و مسیر کانال از سمت خانه ها برای جلوگیری از خرابی بیشتر منحرف گردید .

برای جلوگیری از سیلاب در خیابان های مرکزی یك کانال از چهار راه اسلامبول‌تا میدان مجلس و سیروس تا جنوب مسیل سرخه حصار احداث میشودو دومین کانال از چهار راه حسن آباد،خیابان خیام و زیر راه آهن ساخته خواهد شدو به نهر فیرور آباد منتهی میشود .

● طرح سئوالات

دراین موقع سئوالات‌مطرح شدو آقای دکتر دیانتی از وضع‌پیاده‌روهای تهران انتقاد کردو گفت در امیر آباد بعضی خیابان‌ها اساسا پیاده‌رو ندارد. باین سئوال پاسخداده شد و مهندس ابراهیمی گفت ،ما اگر پیاده‌رو نسازیم به عابر حق میدهیم که از سواره رو برود !

ناطق گفت بهر حال‌سازمانی درست شده و پیاده رو ها را میسازد و کارش نیزمحسوس است .

آقای دکتر افبالی استاد دانشگاه سئوال کرد که‌فلسفه وجودی این دکه ها درپیاده‌رو ها چیست و با توجه به سد معبر و ازدحام عبور و مرورد‌ر پیاده‌رو ها شهرداری باید بین مغازه‌و دکه یکی را انتخاب کند .

آقای مهندس ابراهیمی در پاسخ گفت : صد ها دکه‌یخ فروشی از محلات جمع‌آوری گردیده و دکه های‌موجودنیز پس از پایان مدت اجاره از میان خواهد رفت .

آقای دکتر وحید نیا در مورد هزینه اسفالت سئوال کرد و در پاسخ گفته شد که حدود پنجاه میلیون تومان هزینه اسفالت نقد و نسیه بود.

آقای دکتر کشت کار در مورد نصب زباله‌دان در کنار معابر و ساختمان آبریزگاه سئوال کرد .

در پاسخ گفته شد که در کنار خیابان ها ظروف زباله نصب‌میشود و در محلات تهران آبریزگاه‌پولی ساخته خواهد شدو باین ترتیب که افراد با انداختن پولی در محفظه مخصوص در آبریزگاه از این تاسیسات استفاده خواهند کرد . در این مورد توضیح داده شد که در حال حاضر مساجد و اماکن عمومی نیز باین صورت اقدام می کنند .

آقای مهندس هادوی درمورد سستی خاك تهران و اشکال کشت نهال در معابر کم عرض و بتونی کردن‌زیرسازی خیابان هاسئوالاتی کرد .پاسخ داده شد که درتهران ساختمان های دوازده طبقه پس‌از محاسبات لازم ساخته شده و در مورد درخت نیز گفته شده که امسال شهرداری از چهار صدهزار اصله درخت نو نگاهداری میکند و این درختان در معابر وسیع کشت شده است . و همچنین گفته شد که‌بطور نمونه زیر سازی خیابان بولوار بابتن انجام خواهد شد .

آقای مهندس خلوتی در مورد محاسبات اکوی تهران و ساختمان کانال های آبرو سئوالاتی کرد و به نحوه‌جمع آوری زباله ایراد گرفت‌ونظر داد که علت خرابی اسفالت بسیاری از خیابان ها عدم نگاهداری آنها است .

باین سئوال نیز پاسخ‌داده شدو آقای مهندس ابراهیمی با محاسبه فنی و اعلام شیب کانال هائی که ساخته‌خواهد شد توضیحات لازم را داد و گفت : کانال هائی که ساخته میشود قابل تبدیل به اگو است . به رفتگران چرخهای زباله کش جدید با چرخ لاستیکی داده میشود و زباله نیز از خانه به کارخانه حمل خواهد شدو تبدیل به کودمی گردد .

فیروزکوه قدیمی‌ترین راه تهران بشمال اسفالت و تعریض میگردد

وزارت راه به‌اداره راه استان تهران دستورداد تا در سال‌جاری راه تهران فیروزکوه را تعریض وآنجا را روکش اسفالت‌نماید. این دستور برای آن صادرشده که ریزش‌های مداوم راه هراز ماموران وزارت راه و رانندگان را خسته کرده و در سال جاری ماشین آلات وزارت راه هزاران متر مکعب در این راه ریزش برداری کرده‌اند .

وزارت راه با آنکه در تمام‌مدت زمستان امسال در سراسر راه هراز واحدهای مجهز و مراقب گمارد باز بعلت ریزش مداوم کوهها در چند مورد این راه مسدود شد و حرکت اتومبیلها متوقف گردید وروی این اصل در نظر دارند راه فیروز کوه‌را که قدیمی‌ترین راه تهران‌بشمال است تعریض‌و روکش اسفالت نماید تا در مواقع سخت بـه مازندران ازاین‌راه‌عبورداده‌شود

این راه از رودهن ، «دماوند» جابان ، آبسرد، سربندان ،دلی جامی ، چهل چشمه ، امین‌آباد، فیروز کوه ، کدوك ، دوگل ، سرخ‌آباد ، ورسك و پل سفید وبموازات خط راه‌آهن شمال گذشته‌وبه شاهی متصل‌میگردد.

هزینه تعریض و اسفالت این راه‌ازمحل صرفه‌جوئی‌های‌وزارت راه صورت میگیرد.

مراجعات بوزارت راه کنترل میشود

در وزارت راه و ادارات راه آهن نظام اداری تازه‌ای برقرار شدو از این پس هرکس باین وزارت مراجعه نماید باید بگوید که برای چه و دنبال کدام کار باین وزارت آمده است . با این اقدام دیگر کارکنان وزارت راه و راه آهن بدون علت و جهت نمیتوانند ترك خدمت نمایندو افراد خارجی نیز که دراین وزارت کاری ندارند نخواهند توانست به ادارات وزارت راه داخل شوند .

غرض از برقراری نظام جدید آنست که کارکنان وزارت راه بکار خود مشغول باشند و افراد خارجی بدون علت‌وجهت بامراجعات‌خودموجب‌تضییع وقت آنها نشده و مانع پیشرفت کار نگردند و همچنین ورودو خروج افرادی که برای انجام کار خود به ادارات وزارت راه مراجعه کرده‌اند یادداشت میشود تا مسئولان امور بفهمند که‌کار و مشکلات مراجعان در ادارات وزارت راه در چه مدتی حل‌و فصل میشود .

وزارت بهداری طی بخشنامه‌ای اعلام کرد :

انتقال پزشکان متعهد خدمت از بخشها بشهرها ممنوع است

وزارت‌بهداری طی بخشنامه‌ای بادارات بهداری‌استان‌هاوشهرستان ها دستور داد که از به کارگماردن وانتقال پزشکان متعهد خدمت ، دربیمارستان ها و درمانگاه های شهر ها خودداری کرده‌و این گروه از پزشکان رابرای‌خدمت به‌بخش های کوچکتر بفرستندزیرا استفاده از خدمت پزشکان متعهد درشهر ها خلاف مقررات ونظرات وزارت‌بهداری است بخصوص در شرایطی که‌احتیاج بخش ها به پزشك بمراتب‌بیش ازاحتیاج‌مراکز شهرستان‌ها استو اصولا غرض از گرفتن تعهد خدمت ازپزشکان تقویت کادر پزشکی بخش های کوچکتر ورفاه حال مردم است تااز نظردرمانی‌وبهداشتی تسهیلات بیشتری در اختیار داشته‌باشند.

خبرنگار اطلاعات مینویسد پزشکان متعهد خدمت وزارت بهداری آندسته از پزشکانی هستند که‌در مدت‌تحصیل ازوزارت بهداری هزینه تحصیل دریافت میدارند ودر برابربوزارت‌بهداری تعهد می‌سپارند که تا چندسال‌پس از فراغت از تحصیل برای‌خدمت بهر منطقه‌ای که وزارت بهداری‌در نظر میگیرد بروند.

افغانستان از طریق ایران بشاهراه آسیائی متصل میشود

از مرز افغانستان تابندرعباس راه ترانزیت‌تازه‌ای ساخته‌می شود ودراین مورد دولت های ایران و افغانستان به توافق رسیده‌اند و راه ترانزیت از زاهدان ، کرمان گذشته به بندرعباس متصل خواهد شد.

براثر مذاکرات و موافقت هائی که بعمل آمده بین‌مرز های جنوبی افغانستان تابندر عباس راه ترانزیت ساخته‌می شود تاآن کشور بتواند از بندر بزرك‌ایرانی بعنوان بندر آزاد استفاده و کالاهای خود را از راههای دریائی ایران مبادله نماید .

خبرنگار اطلاعات خبرداد که شاهراه آسیائی درایران زودتر از کشور های دیگر ساخته شده وپس از پایان ساختمان آن راه شاه پسند، قوچان مرز افغانستان وترکیه در دومنطقه شمالشرق‌و شمال غرب ایران از طریق شاهراه اسفالته‌ای بیکدیگر متصل خواهد شد .

رسالت معاونت درجرم

چهارشنبه گذشته جلسه‌دفاع از رساله‌دکتری آقای‌منوچهر حمیدی در رشته قضائی تحت عنوان «معاونت در جرم » بریاست آقای دکتر پاد در دانشکده حقوق تشکیل شدو پس از استماع مدافعات‌آقای منوچهر حمیدی ، هیئت رسیدگی باتفاق آراء رساله ایشان را تصویب نمود .

دراجتماع کارگران شرکت نفت‌کرمانشاه‌گفته شد

ملت ایران اسائه ادب بمظاهر ملی خودرا تحمل نمیکند

ساعت ۵ بعد ازظهر روز پنجشنبه ۱۱ر۲ر۴۸ بنا بتقاضای اکثر کارگران شرکت ملی نفت منطقه کرمانشاه جلسه‌ای در محل سندیکا تشکیل گردید ابتداء از طرف آقایان اعضاء هیئت مدیره‌حاضردر جلسه‌پیرامون تقاضای کارگران نسبت برفتار غیر انسانی دولت عراق درباره زوار مسلمان که اکثرا کرمانشاهی بوده‌و با فردفرد آنان این اعمال‌بیشرمانه روا گردیده بحث و گفتگو بعمل آمد و کلیه خواستار شدند که از طرف سندیکا مراتب انزجار و تنفر خود را نسبت باین رفتار ددمنشانه دولت عراق و پشتیبانی بیدریغ از ارتش دلیر و نجات بخش کشور شاهنشاهی بشرفعرض همایونی مخابره شود سپس هیئت مدیره‌باتفاق نظر داد و این تصمیمات اتخاذو تصویب گردید :

«ماکارگران شرکت ملی نفت منطقه کرمانشاه با سایر مرزنشینان غرب ایران و قاطبه ملت بخصوص کشاورزان و طبقه شریف کارگران سرتاسر کشور شب و روز آماده وگوش بفرمان پدر تاجدار خود شاهنشاه آریامهر بوده و همصدا اعلام مینمائیم که حکومت جبار بعثی عراق باریختن خون هزاران نفر مردم شریف و برادران مسلمان عراقی واز شیوه دیرینه نسبت بزوار ایرانی نیز رفتار غیر انسانی اعمال‌مینماید اینان جز خدمتگزاران استعمار نمیتوانند باشند و هروز در این قسمت از نقاط مرزی ناظر و شاهد جنایات و رفتار غیر بشری دولت عراق‌هستیم که این اقدامات خواسته ملت مسلمان عراق نیست بلکه سایه شوم استعمار ناصریسم است که روزی بنحوی از انحاء ملل عربی‌رابجنگهای داخلی وبرادرکشی و تفرقه اندازی وادار میسازد و در پایان بار دیگر اعلام میداریم که صبر و شکیبائی ما تاآن حدی است که به پرچم ایرانی اهانتی نشود ونسبت بمقدمات ملی اسائه ادب و بمنافع مادی و تمامیت ارضی لطمه وارد نگردد و گردانندگان دولت عراق بهتر از هرکسی میدانند که ارتش شاهنشاهی ایران باچه قدرت نظامی وملی گوش بفرمان که بندای رهبر عالیقدر خود جواب مثبت داده یعنی .

(چه فرمان یزدان -چه فرمان شاه)

جلسه با ابراز احساسات نسبت بشاهنشاه در ساعت ۸ر۵ پایان‌پذیرفت از طرف هیئت مدیره سندیکای کارگران شرکت ملی نفت کرمانشاه اسمعیل ادبی .

آ-۱۱۸۴۸

نیازمندیهای نیازمندیها

استخدام

بفروشنده سیار
در تهران نیازمندیم
تلفن ۲۰۱۷۷ـ ۵۷۷۱۷
آ ـ ۵۴۵ ۱ـ۶

استخدام آرایشگر
به یك خانم آرایشگر تحصیل کرده و باتجربه برای سرپرستی و اداره کلاس وسالن آرایش نیازمندیم . داوطلبان میتوانند همه روزه از ساعت ۹ تا ۱۲ به خیابان بهار شمالی نبش نامجو - تلفن ۷۵۶۸۳۱ ، انجمن دوشیزگان . بانوان مراجعه فرمایند
آ ـ ۱۱۳۷۴ ۱ـ۴

شرکت سهامی پیچ و مهره ایران
چندنفر کارگر باتجربه را که در کارخانجات تولیدی روی ماشین کار- کرده‌اند استخدام مینماید :
جاده ماوند روبروی پمپ بنزین دو
آ ـ ۵۵۶ ۱ـ۳

استخدام
برای بازاریابی و تماس باصاحبان کالا وشرکت های بازرگانی ایرانی وخارجی نیازمند به گروهی بازاریاب مرد وزن می‌باشیم که گذشته از دریافت پورسانت حقوق ثابتی نیز به آنان پرداخت خواهدشد .
ازساعت ۵ تا ۷ بعدازظهر به شاهرضا اول ویلا شماره ۱۰ طبقه پنجم سازمان بی‌تا تلفن ۶۴۶۹۳ مراجعه فرمائید

AN EXPANDING international company, located in Tehran, requires the services of qualified Iranians for the following positions. Attractive salary and chances for advancement are offered.
1. Chemical Engineer.
2. Mechanical or Electrical Engineer with degree and training in U.S. or U.K.
3. EDP System Analyst for IBM 360/30, NCR Century 200. Electronic Engineer from European or American universities with additional training by one of the major EDP companies.
4. U.S. or U.K.-trained graduate Accountants or graduates in Business Administration with Minor in Accounting.
5. Iran-trained graduate Accountants.
6. Senior Accounting Clerks — minimum of two years' experience in U.S. type Accounting system.
7. Fully qualified English-Farsi translator.
8. Statistical Draftsman.
9. Qualified printing supervisor for Multilith Model 1850 — minimum of three years' experience with multi-color magazine and poster printing.

All applicants should be Iranian nationals, fully bilingual in English and Farsi, and have completed military service or be exempted.
Send complete resumé to Personnel Manager, Box No. 471, Ettela'at.

بانوی خدمتکار
بادوطفل مورد نیاز است بعدازظهرها آشپزی بداند و ازعهده خانه‌داری فقط یك نفر برآید ویازن وشوهر باسوادی که زن آشپزی وشوهر عهده‌دار مختصر رانندگی و امور متفرقه شود نیازمندیم وجود یك کودك خردسال بلامانع است . شبها به تلفن ۸۸۱۰۱۸ مراجعه شود

FOREIGN company requires IBM Department Head, with experience in similar positions. Good English or German essential. Detailed application in English or German should be sent to 469

بیك باغبان فعال
و باتجربه که کاملا وارد بامور باغداری باشد برای باغبانی درمنزل شخصی واقع درنیاوران تمام‌وقت نیازمندیم علاقمندان بفروشگاه ایران سوپر خیابان تخت جمشید چهارراه ویلا مراجعه نمایند
آ ـ ۱۱۹۶۶ ۱ـ۳

شرکت سهامی پیچ ومهره ایران
بچند نفر تراشکار ، صفحه‌تراش، سوهانکار که دارای معافی خدمت وظیفه باشند نیازمنداست جاده دماوند مقابل پمپ‌بنزین دوم
آ ـ ۳۸۶ ۱ـ۵

کارگر فنی
کارگر فنی که به‌تعمیرات موتورهای بنزینی ودیزلی اتومبیل های باری آشنا باشد استخدام میشود .تلفن ۹۵۹۰۵۱
آ ـ ۱۱۹۸۰ ۱ـ۳

بیك راننده فعال
وباتجربه تمام وقت که به‌اصول مکانیك ماشین واردباشدنیازمندیم.علاقمندان بفروشگاه ایران سوپر خیابان تخت جمشید چهارراه ویلا مراجعه‌فرمایند
آ ـ ۱۱۹۶۸ ۱ـ۳

شرکت پارس متال
استخدام مینماید
۱ـمترجم زبان انگلیسی (برای نصف روز) ۱ نفر
۲ـبازاریاب ورزیده و باسابقه ۲۰ نفر
۳ـانباردار صنعتی ۴ نفر
۴ـماشین‌نویس فارسی ۲ نفر
دیپلمه ریاضی ۶ نفر
۶ـکارگر ریخته‌گر ۲۰ نفر
متقاضیان درخواست کتبی خودرا به‌نشانی آتشهای خیابان ویلا شماره ۳۳۳ شرکت سهامی پارس متال ارسال دارند
آ ـ ۱۰۳۳۰ ۱ـ۴

به یکنفر مهندس راه
و ساختمان خیلی مجرب که اگر دارای سوابق ومدارك عالی کارهای اجرائی باشند مزایای عالی خواهند داشت همچنین دونفر مهندس راه و ساختمان که خدمت‌نظام را تمام کرده باشند نیازمندیم لطفا باتلفن های ۶۱۳۱۴۰ و ۶۵۵۹۸ مذاکره‌فرمائید
آ ـ ۵۹۴۳

ویزیتور
گروه فرهنگی نواندیش به ۵ نفر ویزیتور برای مدت ۱۵ روزنیازمند است . خیابان شاهرضا خیابان رامسر کوچه آراسته شماره ۱۵ تلفن ۶۰۶۳۵
آ ـ ۵۹۸۵

شرکت سهامی کارخانجات صنعتی ایران ناسیونال به‌دونفرمترجم که از عهده ترجمه مطالب انگلیسی بفارسی روان وشیرین بطور صریح برآیند برای تمام وقت نیازمند است .
ازواجدین شرائط خواهشمنداست همه روزه از ساعت ۲ الی ۵ بعدازظهر به‌اداره کارگزینی شرکت واقع دراول خیابان اکباتان مراجعه نمایند .
آ ـ ۱۲۹۵۴

بانو یا دوشیزه
برای سرپرستی امورخانه نیازمند .
تلفن ۳۱۳۵۷۱
آ ـ ۴۹۶۷

یکنفر راننده دو همگانی
باشخصی مورد نیاز است تلفن ۵۰۰۱۱
آ ـ ۱۲۵۰۰ ۱ـ۳

آگهی استخدام
تالار رودکی به یکنفر ماشین‌نویس فارسی و لاتین که بیکی از زبان‌های انگلیسی و یافرانسه تسلط داشته باشد احتیاج دارد . واجدین شرایط میتوانند حداکثر تا تاریخ ۲۵ اردیبهشت ماه ۴۸ همه روزه صبحها ازساعت ۹ تا ۱۲ و عصرها از ۵ تا ۷ به کارگزینی تالار رودکی مراجعه نمایند .
م الف ۱۸۱۳
آ ـ ۱۲۹۶۲ ۱ـ۳

گروه صنعتی بهشهر
چند نفر فروشنده باشرایط زیر
۱ـآشنائی کامل بزبان آذربایجانی
۲ـاستقراردر آذربایجان شرقی (تبریز)
۳ـداشتن دیپلم کامل متوسطه
۴ـداشتن برك پایان خدمت‌وظیفه عمومی یامعافیت دائم
۵ـحداکثر سن ۳۵ سال
داوطلبان میتوانند همه‌روزه تا آخروقت چهارشنبه ۲۴ر۲ر۴۸ بادر دست‌داشتن مدارك لازم بقسمت‌امور کارمندان گروه صنعتی بهشهر انتهای خیابان فیشرآباد ساختمان شماره ۲۸ مراجعه نمایند

۱۸ نفر خانم وآقای دیپلمه
پس ازیکدوره کارآموزی مشغول بکارخواهند شد تلفن ۳۳۵۰۴۰
آ ـ ۶۰۱ ۱ـ۵

عده‌ای فروشنده سیار باسابقه استخدام میشودطالبین خیابان اسلامبول ساختمان پلاسکو طبقه ۴ شماره ۳۵۴ پخش محصولات لاو مراجعه نمایند
آ ـ ۶۰۰ ۱ـ۶

کارتن سازی میهن استخدام میکند
۱ـکارگرماهرچاپ یك نفر
۲ـمکانیك دیپلمه فنی هنرستان باحداقل سه‌سال سابقه کار یك‌نفر داوطلبان میتوانند بادردست داشتن برك‌معافیت دائم و یادفترچه خاتمه خدمت به‌دفتر شرکت واقع در بوذرجمهری غربی ساختمان ۱۲۰ مراجعه نمایند
آ ـ ۱۲۹۵۸ ۱ـ۳

یکنفر مهندس راه وساختمان
که حداقل سه‌سال سابقه کار داشته باشد و یکنفر تکنسین و یکنفرنقشه بردار احتیاج هست آقایانیکه مایل به‌استخدام باشند باتلفن شماره ۶۹۳۵۸ مذاکره فرمایند
آ ـ ۶۰۲۱ ۱ـ۲

بانوئی برای اداره منزلی
بادوطفل مرد نیاز است بعدازظهرها بتلفن ۷۷۴۶۰۶ مراجعه فرمائید
آ ـ ۶۰۴۱ ۱ـ۳

شرکت سهامی بیمه ایران
برای تجهیز کادر نمایندگی خوددر تهران و در شهرستانها باپرداخت کارمزد (نه‌حقوق) نیازبافرادی دارد که‌واجد شرایط زیر باشند :
دیپلم کامل متوسطه ـمعافی و یاگواهی خدمت‌زیرپرچم- سن بین ۲۱ تا ۳۵ـ فعال ـخوش‌برخورد
داوطلبان میتوانند درخواست خودرا باشرح حال وسوابق کارونشانی کامل باتلفن بعنوان قسمت تولید وشبکه نمایندگی به‌آدرس بیمه‌ایران‌خیابان سعدی ارسال دارند .
آ ـ ۱۲۵۸۰ ۱ـ۳

استخدام خبرنگار
دونفر خبرنگار اقتصادی استخدام می‌شود . عصرها بروزنامه بورس خیابان سوم اسفند نزدیك چهارراه وزارت جنك شماره ۸۰ مراجعه نمایند
آ ـ ۱۲۴۰۲ ۱ـ۵

یك شرکت معظم داروئی
بچندنفر خانم دکتر داروساز احتیاج دارد . لطفا باصندوق پستی ۲۱۸۴ مکاتبه فرمائید .
آ ـ ۵۹۶ ۱ـ۲

شرکت سهامی کارتن ایران
استخدام میکند
۱ـ دیپلمه وارد با مورد دفتری
۲ـچند نفر با تحصیلات سیکل اول متوسطه ببالا
۳ـ چند نفر سیکل هنرستان صنعتی با سابقه کار متقاضیان با در دست داشتن مدارك تحصیلی و برك انجام خدمت وظیفه ویامعافیت دائم (غیرپزشکی) و ۲ برك رونوشت شناسنامه و ۲ قطعه عکس روز ۴ شنبه ۲۴ر۲ر۴۸ واقع در کیلومتر ۹ جاده قدیم کرج نرسیده بمیدان شیرباستوریزه مراجعه نمایند.
آ ـ ۵۹۳

«هدایت اندیشه»
برای گسترش برنامه های‌نوین خود نیازبه عده‌ئی خانم و آقا دارد برای آگاهی بیشتر با تلفن ۷۶۰۳۰۰ مراجعه نمائید .

بتعدادی مرد وزن
باپورسانتاژ کافی برای یك کارمهم پردرآمد هنری نیازمندیم.خیابان تلویزیون شماره ۲۰۷
آ ـ ۵۹۵

بچندنفر مترجم مجرب
زبانهای خارجی در ساعات مختلف نیازمندیم . تلفن ۳۱۱۴۴۳
آ ـ ۵۹۰

یك کمپانی بین‌المللی درتهران
به‌یك راننده باسابقه که دارای گواهی‌رانندگی درجه ۲ شخصی واز سابقه اشکالی نداشته باشدو بتواند تضمینی بمبلغ ۵۰٫۰۰۰ ریال بسپارد برای توزیع کالا درتهران نیازمند است .
واجدین شرایط تقاضای کتبی‌خود را که‌شامل حقوق‌درخواستی‌وسابقه- کار ومیزان سواد باشد به‌آدرس‌ذیل ارسال دارند .
سازمان کاسپین . خیابان پهلوی بالاترازسینما آتلانتیك روبروی‌پمپ بنزین کوچه نوربخش شماره ۱۹
آ ـ ۱۲۹۶۰ ۱ـ۲

شرکت فنی وساختمانی
چکش به‌یکنفر مهندس‌راه‌وساختمان باسابقه حداقل پنج‌سال کاردرکارگاه که بزبان انگلیسی آشنا باشد دارد داوطلبان باتلفن ۶۲۵۳۱۷ و ۶۲۷۷۴۶ بامدیر عامل تماس بگیرند .
آ ـ ۶۰۵۳ ۱ـ۳

شریك

جهت کارهای فنی
مربوط به کولر ، شوفاژ و یخچال و الکترونیك و تولید شریك می‌پذیریم . تلفن ۷۶۱۴۹۵
آ ـ ۵۹۱ ۱ـ۲

جویای کار

جوانی وارد بکلیه امور حسابداری- دفترداری - انبارداری آماده کاراست لطفابراهنمای شماره ۴۶۸ روزنامه اطلاعات مراجعه شود
آ ـ ۵۷۲۹ ۱ـ۳

کارمند بانك آشنائی کامل
بزبان آلمانی - انگلیسی از ساعت ۳ بعدازظهر آماده کار است تلفن : ۵۶۶۸۳

دیپلمه ریاضی باانجام دادن خدمت نظام‌وظیفه آماده کاراست لطفابشماره ۴۷۰ راهنمای روزنامه‌اطلاعات مراجعه شود .

کلاس نقشه کشی

کلاس نقشه کشی‌خصوصی خانمها در کلاسهای نقشه کشی خصوصی کاخ- دانش که زیر نظر استاد باتجربه صبحها تشکیل میشود شرکت کنید و بامعرفی ما استخدام شوید . قبلا نامنویسی فرمائید .

کلاسهای حسابداری
دوره جدید کلاس حسابداری و دفترداری دوبل از تاریخ ۲۳ر۲ر۴۸ زیر نظر استاد محترم جناب آقای محمد حمیدی باسابقه تدریس در دانشگاه طهران با استفاده از ماشینهای برقی و دستی معروف فاسیت در کاخ دانش تشکیل میشود. قبلا نام‌نویسی فرمائید .

کاخ دانش
خیابان فرانسه . کوچه مرجان . خیابان نادری پاساژ معتمد
آ ـ ۱۲۵۷۴ ۱ـ۳

گازمورد نیاز شما

پخش گاز شرکت بوتان
ازساعت ۷ ونیم صبح تا ۸ بعدازظهر باتلفن های شماره ۹۵۳۰۵۱ تا : ۹۵۳۰۵۵ و ۳۳۸۲۲۱ و ۳۳۸۲۲۲ و ۳۳۲۹۲۴ آماده قبول سفارشات مشتریان محترم خود درتهران میباشد

گیتی گاز در خدمت عموم
بتلفن های ۲۲۹۹۱ـ۷۹۴۵۰۸ـ۷۹۳۲۱۱ مراجعه شود از شهرستان هانماینده فعال می‌پذیرد

گمشده

دسته چکی که چندبرك آن مصرف شده از حساب جاری شماره ۵۶۳ بانك‌ملی شاه‌پسند درمسیر شاه‌پسند تاتهران مفقود شده ازدرجه اعتبار ساقط است .

عبدالرضا (هوشنك) کمال‌پور (عکس‌بالا) از اول اردیبهشت گم‌شده هرکس اطلاعی از نامبرده دارد خواهشمند است بنشانی روزنامه اطلاعات قدرت‌الله رئیسی خبردهد .

چك شماره ۵۷۳۹۴۴ بانك‌ملی شعبه مرکز درگردش بحواله کرد آقای اسماعیل‌جان بکف مراغه‌ای نوشته شده بود بمبلغ یکصدهزار ریال گم شده وازدرجه اعتبار ساقط است یابنده بنشانی خیابان ناصرخسرو کوچه عربها مسافرخانه حقیقت تلفن ۳۰۳۰۲۵ اطلاع داده‌ومژدگانی‌دریافت دارد

مژدگانی
روز پنجشنبه ۱۸ر۲ر۱۳۴۸ یك‌بسته محتوی چند جلد دفتر و مقداری‌اسناد و اوراق ازوانت شماره ۱۲۵۹ درجاده رزم‌آراء بین پل سیمان و میدان شهناز افتاده است‌تقاضامیشودهرکس آن را پیدا کرده به‌شرکت دیسك ایران سرپل سیمان تحویل داده و مبلغ دوهزار ریال مژدگانی دریافت دارد . شرکت‌دیسك‌ایران

مدت سه ماه است از آقای علی جمشیدی سیسی عکس بالا خبری دردست نیست . لطفاکسانی که از نامبرده خبری دارندبه‌تلفن ۵۶۹۵۱ ویاخیابان‌شاهپورجنب حمام‌شاهزاده خواربار فروشی جمشیدی اطلاع دهند .

گواهی موقت دکترای‌اینجانب
مفقود یابنده به تلفن ۶۵۴۳۶ اطلاع دهد .
محمد کاظم ارگانی
آ ـ ۳۹۵۳۹ ۱ـ۳

سازمانهای فنی وفرهنگی

انگلیسی را درانگلستان ودر مدرسه انگلیسی‌مدرن«پیتمن» بیاموزید
این مدرسه مشهور که از طرف وزارت‌آموزش و علوم کشورانگلستان بعنوان موسسه نمونه تدریس زبان شناخته شده یك برنامه جدیددرسی برای سال ۱۹۶۹ ترتیب داده است که شامل ۵ دوره زبان انگلیسی ۸ هفته‌ای فشرده می‌باشد و از سطح ابتدائی تاسطح‌پیشرفته‌رادربرمی گیرد. در ۶ نوبت یا ۶ موعد : ژانویه ـمارس- آوریل - ژوئن - اوت واکتبر میتوان این دوره‌ها را شروع کرد. بعلاوه یك دوره تکمیلی درباره «بازرگانی‌بین- المللی، بانکداری ومدیریت در کار های تجارتی دایر شده‌است .برنامه تحصیلی مفصل سال ۱۹۶۹ را اگر مایخواهید ، دراین برنامه جزئیات کارمدارس و کلاسهای تابستانی «پیتمن» درسال ۱۹۶۹ درلندن - کمبریج - ادینبورك‌واکسفوردتشریح شده است . برای‌دریافت‌برنامه‌مزبور به‌آدرس زیرنامه بنویسید :
K. Steven, BA., Principal, The Pitman School of English, 46 Goodge Street, London, WIP 2AQ, England.
آ ـ ۱۲۴۹۴

تعلیم رانندگی
هنرستان فنی پرستو
مرکز آموزش صحیح رانندگی - مکانیکی ترافیك مجهز به‌بهترین و مدرنترین وسیله آموزش‌تهران‌خیابان شاهپور چهارراه گمرك تلفن: ۲۳۹۱۶

آموزشگاه رانندگی‌ومکانیکی تشکری
باشخاصیکه در این آموزشگاه ثبت‌نام نمایند آئین‌نامه را مجانی میاموزد . خیابان خیام بین‌سیدنصر- الدین و اعدام تلفن ۲۳۵۵۵

تدریس خصوصی

انگلیسی یافرانسه
توسط خارجی تلفن ۴۷۱۴۱ .

متفرقه

استودیو عکاسی روحانی
جالبترین عکسهای پرتر رامیتوانید از استودیو روحانی تهیه فرمائید مجسمه اول خیابان‌شاهرضا ۴۱۶۱۸

تانکرسازی لوپ
تانکر از ۵۰۰ تا ۵۰۰۰۰۰ لیتر موجود است سفارشات ۴۸ ساعته انجام‌میگردد خیابان قزوین تلفن ۹۵۹۴۱۴

قابل‌توجه باغداران‌وکشاورزان
انواع واقسام کود حیوانی‌موجوداست بنگاه صداقت‌مقابل‌سازمان کشتارگاه

SIEMENS

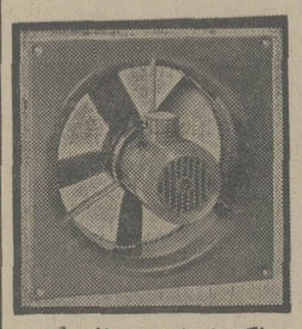

هواکش‌های زیمنس ساخت آلمان الکتریکی گریشا تلفن ۳۳۸۸۸۲

کلینیك دامپزشکی وسالن زیبائی
حیوانات خیابان تخت طاوس نبش خیابان فرح جنوبی تلفن ۷۶۲۱۱۶
آ ـ ۳۹۰ ۱ـ۱۳

اطلاعیه
درمورد تهیه مسکن «آپارتمان- سازی » گروهی از مهندسین فارغ- التحصیل ازخارج و یك کنسرسیوم اروپائی باسرمایه مکفی متشکل گردیده تااقداماتی دراین زمینه‌آغاز نمایند .
برای پیش بردو بهتر بثمررساندن این‌هدف از مالکین و اشخاصی که فقط دارای زمینی مناسب برای‌این منظور می‌باشند ومایلند دراین امر شرکت نمایند تقاضا میشود برای کسب‌هرگونه اطلاعات به تلفن های ۴۰۷۲۱ و ۴۰۴۱۶ مراجعه فرمایند
آ ـ ۶۰۷۹ ۱ـ۲

تعدادی کامیون کمپرسی برای کار مداوم‌درتهران‌موردلزوم است‌باتلفن ۳۳۲۲۹۵ مذاکره‌شود

راهنمای پزشکی اطلاعات

.فشارخون‌وبیماریهای‌مزمن درمان‌فلج.چپی‌چشم‌ورماتیسم
باروش هموپاتیك بیسابقه در ایران دکتر حسن‌بهره‌مند از دانشگاه‌هند با ۴۱ سال سابقه -سعدی شمال بیمه تلفن ۳۰۱۶۱۷ و ۸۶۳۲۸

متخصص بیماریهای ریوی وسل
دکتر هوشنك طبیب‌زاده -خیابان پهلوی نزدیك سینما مهتاب ۴۰۵۰۲

متخصصین فیزیوتراپی
دکتر قیصر درمان فلج‌ها - دردهای عصبی و عضلانی - رماتیسم و سیاتیك تخت‌جمشید چهارراه بهار کوچه آفتاب تلفن ۷۶۵۶۱۴

متخصصین بیماریهای پوست
دکتر خشنود ، متخصص‌بیماری‌های پوست
شاهرضا مقابل لاله‌زارنو تلفن ۴۹۶۳۲ پذیرائی با تعیین وقت قبلی

متخصص بیماریهای جهاز هاضمه
بیماریهای معده ، کبد و روده، بواسیر بدون عمل جراحی دکتر رفیعی متخصص از دانشگاه پاریس -جامی اول کوچه پاریس تلفن ۴۸۱۸۹

متخصص بیماریهای زنان وزایمان
دکتر مسعود مفید
متخصص وجراح‌بیماریهای‌زنان وزایمان از برلین بامدرن‌ترین‌وسائل تشخیص اختلالات جنینی در هنگام آبستنی ، تلفن منزل ۸۵۲۱۵۷ مطب ۶۰۸۵۲ خیابان رازی شماره ۸۵

متخصصین بیماریهای چشم
دکتر هوشنك برجیس جراح و متخصص چشم از آمریکا . دارای تخصص در عینك نامرئی خیابان بزرگمهر شماره ۶ تلفن ۶۹۰۱۲ پذیرائی صبح و عصر

دکتر شادان عضو چشم پزشکان فرانسه بلژیك
جراح‌اپتیك عینك‌نامرئی‌اپتیك خیابان حافظ بالاتر از چهارراه یوسف‌آباد کوچه شهری ۴۲۴۴۹ صبح‌ها باتعیین وقت

دکتر علی نبوی جراح و متخصص بیماریهای چشم
خیابان پهلوی پائین چهارراه شاه کوچه ملك ۲ تا ۵ بعدازظهر

متخصص بیماریهای چشم . گوش . حلق وبینی
دکتر عباس حاج حریری
فقط ازساعت ۴ ونیم الی ۷ونیم بعدازظهر درمطب خیابان پهلوی‌مقابل کافه شهرداری سابق از بیماران محترم پذیرائی مینماید تلفن ۶۰۶۹۳

درمان بواسیر
دکتر عباس نیاك‌نژاد درمان بواسیر بدون عمل جراحی
فیستول وفیسور بامتد موثر و بیماری جهازهاضمه - پذیرائی عصرها در محل جدید : خیابان‌روزولت شمالی‌زیرتخت‌طاووس کوی‌مدائن‌پلاك ۳۵

متخصص بیماریهای اطفال
دکتررمضانخانی متخصص بیماریهای‌اطفال قلهك‌دولت‌عصرها ۸۱۱۷۰

متخصص بیماریهای رماتیسمی
دکتر ناصر برجیس صبح و عصر خیابان سپه چهارراه پهلوی

دکتر سید محمد کاظم طباطبائی‌تجریش متخصص
واستادیار بیماریهای‌داخلی،میدان‌سرپل اول‌مقصودبك‌تلفن ۸۵۳۵۶

متخصص پلاستیك
دکتر رشتی متخصص جراحی زیبائی‌و پلاستیك‌میدان فردوسی ۳۱۲۵۱۰

ترك تریاك و هروئین
دکتر صفائی با ۳۰ سال سابقه و متد جدید بستری و سرپائی‌سعدی شمالی جنب بانك بیمه ۳۰۴۱۵۳

ترك اعتیاد در یکی از زیباترین بیمارستانهای جهان با آخرین روش علمی در مدت هروز دکتر محمد دادخواه شماره ۶۰ لاله‌زار ۳۳۸۱۷۰

دکتر یحیی برجیس متد اختصاصی در ترك اعتیاد
شاهرضا جنب پمپ‌بنزین فوزیه صبح و عصر ۷۶۴۱۴۷

لابراتوار ایران اپتیك تحت نظرمتخصصین اپتومتری آ-فولادیان‌دیپلمه سنجش بینائی وسازنده انواع‌عینك های‌طبی از انستیتواپتیك فرانسه - بولوار الیزابت جنب بانك ملی شماره ۵۳ تلفن ۶۰۴۶۰

کلینیك شبانه روزی قلهك جنب شهرداری تلفن ۸۶۴۷۷

کلینیك شبانه‌روزی و بدون تعطیل دکتر جوانشیر
مجهز به‌آمبولانس آکسیژن - آیروسل
شاهرضامقابل لاله‌زار نو تلفن ۴۹۶۳۲

بیماریهای‌آمیزشی
دکتر یحیی صدری
بیماریهای آمیزشی و مجاری ادرار، میدان بهارستان‌خیابان صفی‌علیشاه

دکتر داوران-مجاری‌ادرار-آمیزشی- دروازه‌دولت صبح‌وعصر ۳۰۲۵۴۸
دکتر دانشگر امراض مقاربتی ومجاری ادرارسپه‌مقابل پستخانه ۳۰۲۴۱۶
دکتر فرنوش‌داخلی پوست‌وتناسلی امیریه‌اول‌منیریه صبح‌وعصر ۴۸۵۵۵
دکتر پولوسا امراض آمیزشی فردوسی شمالی کوچه صادق ۳۱۲۵۸۹
دکتر محمد رضا مسدد - بیماریهای آمیزشی - دروازه دولت ۳۳۴۳۸۹
دکتر جناب‌زاده‌بیماریهای آمیزشی خیابان‌منوچهری مقابل کوچه‌ژاندارك
دکتر معانی - بیماریهای آمیزشی ، فردوسی مقابل بانك ملی پس‌انداز
دکتر اردشیر کوچك پور
بیماریهای آمیزشی و مجاری ادرار چهار راه پهلوی سپه ۴ تا ۸ بعدازظهر

داروخانه‌ها

داروخانه شبانه روزی پارس
جاده پهلوی شمال پارك ساعی تلفن ۶۲۰۲۷۹ و ۶۲۹۴۹

داروخانه مهران خیابان شیروخورشید چهارراه استخر تلفن ۵۴۰۰۷

داروخانه‌شبانه‌روزی‌سلطنت‌آبادجاده سلطنت‌آباد ۷۷۳۹۱۴

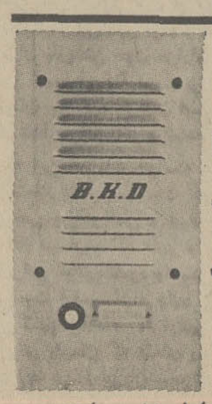

دربازکن برقی
بکد
B.K.D
باگوشی رنگی
وتضمین پنج‌ساله
بدون پیش قسط به اقساط شش ماهه
مرکز فروش و نصب شرکت بکد سفارش تلفنی پذیرفته میشود
تلفن ۶۲۷۸۸۲ـ ۶۲۸۷۷۴

نیازمندیهای سینما

خرید و فروش اثاثیه

خرید

فرش کیهان تلفن ۷۶۳۷۷۶
انواع قالی وقالیچه کهنه و نو
مخصوصا قالی های سنگین قیمت را خریداریم متمنی است برای معاملات هرنوع فرش باسازمان فرش کیهان تماس بگیرید چون مشاور ما مجانا در اختیار شما خواهد بود .

فرش رضوی تلفن ۷۶۴۸۰۰
روزولت میدان ۲۵ شهریور خریدار فرش‌های کهنه و نو صادراتی سنگین قیمت و فروشنده بهترین فرشهای نو کاشان می‌باشد برای هرنوع معامله باتلفن ۷۶۴۸۰۰ مکالمه فرمائید .

نمایشگاه فرش گلشن
تلفنهای ۶۲۸۳۵۵ و ۶۲۱۴۲۱
انواع فرشهای نو از تمام شهرستان ها موجود می‌باشد قیمت یك کلام در ضمن فرش نو و کهنه خریداریم.
آ-۳۷۴

فرش بهشت
قبل ازخرید هرنوع فرش نو و کهنه ومعاوضه بافرش بهشت تماس بگیرید. این موضوع به صرف شماست خیابان فرح شمالی تلفن ۷۵۷۹۲۸
آ-۵۵۲ ۱-۱۰

فروشگاه ایران فرش
تلفن ۷۷۴۹۷۲
کلیه لوازم شما بهر مبلغ باشد بیشتر از سایرین نقد خریداریم

فروشگاه خالقی
تلفن های ۳۰۳۰۸۰ و ۳۵۲۰۹۰ فرش کهنه و نو و یخچال ، تلویزیون و لوازم منزل شما را خریداریم.

فروشگاه و نمایشگاه آسیا
یخچال - تلویزیون - اجاق گاز و فرش عادلانه خریداریم شاه - چهار راه پیروز تلفن ۶۱۲۸۳۲

فرش طوسی تلفن ۷۵۹۰۲۹
قالی و قالیچه کهنه شما را برای صادرات از سایرین بهتر میخرد

فروشگاه آرمان تلفن ۶۹۶۲۳
بهترین خریدار تلویزیون فرش چراغ گاز و هرنوع یخچال نفتی

فرش فروردین تلفن ۴۳۰۸۵
بهترین خریدار فرش های کهنه و نو

فرش اردیبهشت تلفن ۶۸۱۶۴
بهترین خریدار فرشهای نو و کهنه

فرش صدری تلفن ۷۶۵۲۹۴
بهار بالاتر ازبیمارستان شهربانی
آ-۴۴۲ ۱-۳۰

در فروشگاه ۴۴۴
امیرآباد شمالی مقابل پمپ بنزین بهترین حصیرمتری ۲۲ ریال وانواع پرده کرکره . مبل پرده . آکوستیك باتخفیف فوق‌العاده تلفن ۶۳۱۲۲۷

فروشگاه آریا ۴۹۳۹۳
بهترین خریدار یخچال نفتی وبرقی فرش تلویزیون خیابان شاه
آ-۷۹ ۱-۱۵

فروش

فرش تخت طاوس
تلفن ۶۲۷۸۶۵
فرش های کهنه ونونقد خریداریم و معاوضه میشود اصغرتوسلی
آ-۵۰۵ ۱-۲۶

یك عدد مینك کاملا نو
بفروش میرسد قیمت ۱۶۰۰ تومان تلفن ۷۵۶۷۵۹
آ-۵۶۲ ۱-۳

نمایشگاه های مبل

پرده دوزی ارجمند ۳۳۷۳۷۰

پیراهن مبل ۳۳۹۵۰۵
تعویض پارچه مبل ۳۳۹۵۰۵
پرده دوزی شهرزاد ۳۳۹۵۰۵

شستشوی مبل و فرش

شستشوی مبل و فرش ادیب
مبل و فرش و تشك های ماشین درجای خود تمیز مینماید تلفن ۹۵۲۴۵۴

شستشوی مبل وفرش ساحل
نظافت مبلمان وپلش وسیله دستگاه برقی درجای خود تلفن ۹۵۶۵۶۵

شستشوی مبل و فرش کلین سرویس مهر مبتکر پیشرو
نظافت مبل و فرش درجای خود باموادآزمایش شده بادستگاه منحصربفرد تلفن ۹۵۲۵۴۶

دوراکلین سرویس بین‌المللی آمریکا
خشك‌شوئی مبل و فرش .موکت صندلی و سقف اتومبیل درمحل با آخرین متد متداول درجهان وابسته به کارخانجات بزرك قاول ماسترایران تلفن ۷۵۸۳۹۵ و ۷۵۸۳۹۶ و ۷۳۶۸۳

سرویس مبل شوئی نوین
نظافت مبلمان و فرش در منزل با دستگاه‌های اتوماتیك باموادخارجی تلفن‌های ۲۷۲۹۰ و ۶۲۴۹۰۰
آ-۴۹ ۱-۱۶

تعمیرات

تعمیرگاه تلویزیون الکترون
تلفن ۷۶۳۶۸۲
آماده برای نصب کنورتور جهت فرستنده دولتی و آموزش وپرورش روی‌هرنوع تلویزیون و تعمیر تلویزیون آرسی‌ای - شاوب‌لورنس - تلفنکن - سیبرا - فیلیپس و سایر مارکها سرویس مجهز و سیار درمنزل بویژه شمیرانات

تعمیرگاه تلویزیون غرب
۳۰ درصد تخفیف
جهت نصب کنورتور اتوماتیك آلمانی وآنتن تمام کانال خارجی - تعمیر انواع مارکهای تلویزیون باسرویس مجهز سیار تلفن ۷۵۴۵۰

سرویس تلویزیون گارانتی
تعمیر تلویزیونهای سیبرا R.C.A. اداجنرال الکتریك تلفنکن و غیره و نصب کنورتور تمام نقاط تهران بویژه شمیرانات تلفن ۶۲۸۳۷۱

شرکت مهندسین تلویزیون
سرویس سیار درتمام شهر تعمیرات انواع تلویزیون دستگاههای الکترونیك باکارمزدکم ۶۱۱۲۳۴

اهم الکترونیك سرویس
تعمیر تلویزیون‌های شاوب‌لورنس آر-تی-آی - فیلیپس - تلفنکن - گروندیك ونصب کنورتور ۶۲۴۸۱۷
آ-۲۹۴ ۱-۳

موسسه پارس ا. پی
تعمیر یخچال آبگرمکن کولر با دستگاه مخصوص و مجهز هدایت شماره ۳۹۰ تلفن ۳۳۶۳۸۹ و ۳۰۲۸۹۰
آ-۳۴۰ ۱-۲۴

شرکت تلویزیون سرویس
آسی آ- A.C.A تعمیر انواع تلویزیون ۳۱۳۲۷۸ و ۳۱۳۲۶۲

موسسه فنی نوریکار
نصب و تعمیرات و رنك یخچال - کولر - اجاق گاز - آبگرمکن - ماشین لباسشوئی تلفن ۴۰۶۶۰۴

تعمیرگاه فو نجمدر تلفن ۷۲۳۳۶

تکنیسین آریا تلفن ۷۶۴۶۰۸
سرویس آبگرمکن و سرویس کولر و تعویض پوشاك

تعمیر انواع تلویزیون درمنزل
باتضمین تلفن ۷۶۰۱۴۹۵
آ-۳۶۵ ۱-۲۶

تعمیرگاه پارس
نصب وسرویس کولر یخچال آبگرمکن لباسشوئی تلفن ۶۰۲۴۶۵۸

سرویس الکتروزم
تعمیر همه نوع تلویزیونهای اروپائی وآمریکائی پذیرفته میشود تلفن : ۳۳۶۶۱۰۵
آ-۵۲۲ ۱-۶

تعمیر انواع سردخانه یخچال
کولر باتضمین تلفن ۷۶۰۱۴۹۵
آ-۵۵۵ ۱-۲۶

نصب و تعمیر کولرو
کانال کشی ساختمان تلفن ۷۶۰۵۲۶۴
آ-۴۶۴ ۱-۳۰

پناهگاه کودکان
موسسه علمی ونمونه ایست جهت نگهداری وحمایت ازکودکانیکه دچارعقب ماندگی ذهنی واختلالات تکلمی یا عدم سازش با محیط هستند
آدرس خیابان نیاوران ابتدای خیابان جماران تلفن ۸۸۰۱۰۵

معاملات املاك و مستغلات و اتومبیل

فروش

خرید و فروش اراضی نارمك
تهران پارس - پول شرطی بازرگانی امینی تلفن ۷۹۰۰۹۰
آ-۱۸۱ ۱-۳۰

ویلای شخصی خیابان پهلوی
بلوارشهریار دوطبقه شش اطاق با استخر وفضای مشجر قیمت ۳۸۵ هزار تومان ۴۰۰۰۰ و ۶۰۰۰۰

ویلای مدرن فرمانیه
بمساحت هزارمتر ساختمان یك طبقه باشوفاژ وسیروس قیمت ۵۰۰ هزار تومان

ساختمان دو طبقه مستغلاتی
هرطبقه ۵ اطاق باسرویس خیابان پهلوی بلوار نادر ۵۰۰ متر زمین ۴۲۵ هزارتومان

زمین ساختمانی خیابان پهلوی
شمال بربلوار سی‌متری ۴۰ × ۱۵ مقابل پارك شاهنشاهی

خانه خیابان وزراء بازرگان
دوطبقه ۷ اطاق باشوفاژ ۴۶۵ هزار تومان تلفن ۴۰۰۰۰ و ۶۰۰۰۰
آ-۴۸۰ ۱-۴

بهترین موقعیت برای کارگاه و کارخانه
ساختمانی دوطبقه مدرن ونوساز درکمال استحکام مرکب ازدوسالن بزرك هریك بوسعت چهارصدوپنجاه متر که قابلیت ساختمان طبقات فوقانی دیگر دربنای آن پیش بینی شده است واقع درخیابان سعدی باغ سپهسالار آماده فروش است. خواستاران به بنگاه کوشان تلفن ۳۳۹۷۸۴ مراجعه نمایند
آ-۱۲۴۸۲ ۱-۱۰

ویلا در نیاوران
یکدستگاه ویلای مجهز به تمام وسایل مدرن درنیاوران بفروش میرسد دفتر داد وستد تلفن ۷۵۷۰۳۱ و ۷۵۶۰۹۹

باغ در فرمانیه
یك باغ ۲۶۰۰ متری محصوردارای انواع درختان میوه وزینتی وچاه عمیق و برق و تلفن بفروش می‌رسد دفترداد وستد تلفن ۷۵۶۰۹۹ و ۷۵۷۰۳۱

ویلا در زعفرانیه
یك باب ویلای مجهز ومدرن در زعفرانیه بفروش میرسد دفتر داد و ستد تلفن ۷۵۷۰۳۱ و ۷۵۶۰۹۹
آ-۵۹۸

اهواز
اراضی کیان‌آباد - کوی زیتون - کوی گلستان و کلیه‌زمین های واگذاری دولت بکارمندان راخریداریم .
خیابان شاه ساختمان آلومینیوم طبقه ششم دفتر خوزستان‌پارس تلفن ۶۸۴۸۷
آ-۴۷۹

خانه شخصی ساز و مستغلات در شمال شهر و شمیرانات خریداریم .
آژانس شایسته ۳۰۵۳۴۹
آ-۵۲۷ ۱-۳

چند دستگاه مستغلات وویلا
در شمال شهر بفروش میرسد دفتر هدیه تلفن ۷۷۱۵۰۸
آ-۴۹۳ ۱-۲۶

پهلوی دره قشلاق داودیه
قیطریه و لنجك عابدی ۸۵۰۰۹۵
آ-۳۸۸ ۱-۲۶

دره قشلاق داودیه چالهرز
دروس - قیطریه فروی ۸۶۱۸۱

خانه‌های ویلائی ومستغلاتی
گرجاده قدیم شمیران ۷۷۰۶۹۹
آ-۲۴۶ ۱-۲۰

فرمانیه چندین قطعه زمین
به‌قطعات کوچك و بزرك بفروش میرسد آژانس شهرزاد فرمانیه تلفن ۸۸۱۷۰۹
آ-۵۱۱ ۱-۴ ۲

یك تلفن ۶۲
برای فروش آماده است طالبین ، صبحها باشماره ۴۰۹۳۷ تماس بگیرند
آ-۵۵۸ ۱-۳

دفتر داد و ستد
مرکز معاملات املاك ومستغلات است برای خرید یافروش زمین - خانه - ویلا مستغلات باتلفن‌های ۷۵۶۰۹۹ و ۷۵۷۰۳۱ مذاکره فرمائید
آ-۴۹۷ ۱-۱۳

زمینهای زعفرانیه دره قشلاق مکانیر و سعادت‌آباد ، عباس آباد ، فرحزاد
راخریداریم بازرگانی جلالی خیابان پهلوی تلفن‌های ۶۲۳۴۱۱ و ۶۲۴۱۹۳

برسی‌متری عباس‌آباد خانه فروشی ۲۳۰۰۰۰ تومان ۷۳۴۹۵
آ-۵۷۰۵ ۱-۳

خانه سه طبقه محکم
نزدیك چهارراه پهلوی شاهرضا بفروش میرسد تلفن ۴۴۹۹۳
آ-۶۰۶۹ ۱-۳

یك معامله پرسود
یك قطعه زمین مرغوب دونبش به مساحت هفتصدمتر مربع دارای ساختمان قدیمی بابرق و آب و تلفن واقع در خیابان بهاراول خیابان جنوبی امجدیه متناسب باهرگونه ساختمان پاساژ . آپارتمان برای فروش آماده است .خواستاران به‌بنگاه کوشان تلفن ۳۳۹۷۸۴ مراجعه نمایند
آ-۱۲۴۸۰ ۱-۱۰

خانه فروشی بقیمت زمین
درخیابان دانش شمال دانشگاه ۲۵۰ متر باتلفن و آب و برق و هشت اطاق دویست‌هزار تومان فروخته میشود ۳۳۹۷۸۴ بنگاه کوشان
آ-۱۱۶۰۸ ۱-۳

یکدستگاه ساختمان
واقع در نارمك بعلت مسافرت خیلی ارزان بفروش میرسد .تلفن ۷۶۱۴۹۵
آ-۵۹۴

زمینی بمساحت ۲۱۶ متر
در ضرابخانه بفروش میرسد .تلفن عصرها ۴۱۶۷۰
آ-۶۰۰۵ ۱-۳

عمارت فروشی در شمیران
زعفرانیه خیابان منصور ۸۶۷ متر دارای هفت اطاق تلفن اطاق خدمه آب تهران ۳۳۹۷۸۴ بنگاه کوشان
آ-۱۲۸۰۶ ۱-۳

خریداری میشود

دفترپارس خریدارزمین
و خانه‌های ویلائی مستغلات در عباس‌آباد وشمیرانات ۷۶۰۱۵۵۸

دفتر براتی شمیران
خیابان پهلوی باغ فردوس ۸۵۲۵۷۵

بازرگانی براقی تلفن ۸۴۱۴۲

اززمینهای ونك وعباس‌آباد
و دره قشلاق و داخل محدوده شهر خریداریم . درمقابل ملك ارزنده پول موجود است تلفن ۴۵۳۷۵
آ-۱۲۲۱۲ ۱-۳

اجاره داده میشود

مستغلی واقع درخیابان پهلوی
چهارراه ملك اول خیابان قلمستان دارای ۱۲ اطاق و برق وآب و تلفن جهت مدارس و کلانتری و بنگاه‌های دولتی و غیره باجاره واگذار بتلفن ۴۹۳۴۴ مراجعه فرمایند
آ-۶۰۱۹

اجاره خیابان پهلوی
نرسیده به‌سینما اتلانتیك چند دستگاه آپارتمان نوساز مجهز به‌تمام وسائل اجاره داده میشود دفتر داد وستد تلفن‌های ۷۵۶۰۹۹ و ۷۵۷۰۳۱
آ-۵۷۰ ۱-۲

یکدستگاه آپارتمان پنج طبقه
هرطبقه دارای پنج اطاق بزرك باشوفاژ سانترال باتلفن یکجا اجاره داده می‌شود خیابان پهلوی بالای بلوار مقابل پمپ‌بنزین کوچه غفاری شماره ۲۶ تلفن ۶۰۲۱۹۲۶
آ-۵۸۷۳

یکدستگاه ساختمان مشتمل
بر ۵۴ باب اطاق و ۸ باب هال با آسانسور وشوفاژ و کولر واقع درعباس‌آباد آماده اجاره بموسسات دولتی است درصورت تمایل باتلفن ۶۵۲۱۳ تماس حاصل فرمایند
آ-۵۹۲۵ ۱-۳

اجاره میشود

موسسه امور خارجیان
منازل شمارا بخارجیان اجاره میدهد تحت جمشید شرقی ۵۰۳-۷۱۷۸۲

طالبین منازل اجاره‌وخریداری اجاره بخارجیان تلفن ۴۲۳۸۲
آ-۵۹۷ ۱-۵

واگذار میشود

واگذاری سرقفلی باتلفن و برق رجوع شود بتلفن ۵۷۳۶۴
نشانی خیابان شاه نبش شمالی چهارراه باستان پنج‌دهنه

فردوسی شمالی ۲ باب مغازه
نزدیك میدان واگذار میشود تلفن ۷۱۷۸۷
آ-۵۹۲ ۱-۴

یك مغازه بزرك دو طبقه
بابرق سه‌فاز واگذار میشود برای چاپخانه ها. گراورسازی مناسب‌است. لاله‌زار پائین دریك پاساژ معروف بتلفن ۳۳۶۲۲۴ و ۳۱۴۶۰۱ مراجعه فرمایند
آ-۶۰۲۵ ۱-۲

فروش اتومبیل

فروشگاه توکل جیپ‌ولندور
میدان باغشاه سمه تلفن ۴۷۰۷۵

انواع فولکس واگنهای ۱۹۶۹
را ازشرکت سهامی عباد خیابان امیرکبیر خیابان ملت تلفنهای ۳۰۴۱۸۱ و ۳۰۴۴۷۲ خریداری فرمائید
آ-۳۷ ۱-۳۰

اولین بازار اتومبیل در ایران
خرید و فروش و معاوضه اتومبیل بقیمت روز و عادلانه انجام می‌شود سرچشمه توقفگاه کاروان ۳۰۱۳۲۷

برای اتومبیل شما
رحمتیان
مبتکر روکش تشك آماده اتومبیل در ایران
مرکز پخش سبزه میدان سرای خورشید نمایشگاه فروش خیابان فردوسی مقابل صندوق پس‌انداز ساختمان آفتاب‌شرقی شماره ۸-۱۰-۱۲ تلفن ۵۰۵۸۰

کرایه

رویال سرویس تلفن ۶۲۸۹۹۵
باتومبیلهای آخرین مدل درتمام مدت شبانه‌روز باراننده وبی‌راننده درخدمت شماست

کاج بار
بارکش شهر وحومه
بیمه اثاثیه منزل
تلفن
۴۱۱۱۱
۶۱۱۱۱۱

اتولوکس
اتومبیلهای تمیز نفتی باراننده برای داخل وخارج تهران میدان فردوسی تلفن ۴۴۶۰۵ و ۶۱۱۴۷۰

اتومبیل کرایه

مرکز اتومبیل ایران
اتومبیلهای سواری آخرین مدل با راننده و بی‌راننده شبانه‌روزی برای داخل و خارج شهر تلفن‌های ۷۶۵۵۴۲ و ۷۵۹۳۵۶

آسیار بار بارکش شهری
امیرآباد شمالی تلفن ۶۳۳۱۳۵

شرکتهای ساختمانی

تهیه نقشه و نظارت ساختمان
تلفن ۶۲۱۱۱۰ و ۶۲۹۲۲۱

موسسه تزئیناتی نایت
کف‌پوش پلاستیکی و تزئینات کلیه ساختمان تلفن ۶۹۴۱۱

برای ساختمان شما

نقاشی ساختمانی جانفدا
فوری ارزان باقسط ۷۸۱۹۷۷

رفع گرفتگی لوله ساختمان در ۲ دقیقه سازمان تراکم تلفن ۸۸۱۶۸۱

عالی ... ولی ارزان
نقاشی ساختمان بارنگهای مدرن و ضد حشره و قابل شستشو فقط متری ۶۶ ریال دفتر نیاکو تلفن ۶۱۲۲۷۷

لوله بازکنی فاضل آب
باستگاه تراکم هوا
تلفن ۶۴۶۳۵

رفع گرفتگی برنوع لوله ساختمانی
بادستگاه تراکم هوا - تلفن ۷۸۷۲۷

لوله بازکنی فاضل آب بادستگاه تراکم هوالوله کشی آب و نصب سرویس‌های بهداشتی موسسه مسعود ۶۴۴۸۵

لوله بازکنی فاضل آب
بادستگاه تراکم هوا
تلفن ۷۵۶۴۰۸

لوله بازکنی فاضل آب
باستگاه تراکم هوا
تلفن ۷۶۳۲۸۶

گرفتگی
هرنوع لوله فاضل آب بادستگاه تراکم هوا تلفن ۶۲۶۲۴۸

معاملات پول

پول بومانی ۲ شاهی ۷۳۵۴۱

پول در مقابل املاك شمال
شهر وشمیرانات موجود است به‌تلفن های شماره ۳۳۹۰۶۷ و ۳۳۶۸۸۵ مراجعه فرمایند

وام در مقابل تلفن ۳۳۷۴۳۷

چکهای برگشتی
۶ تا ۸ بعدازظهر ۶۵۴۶۴ - مقدم

پول شرطی نیازمندیم ۴۸۴۶۳

پول شرطی باسود، بانکی ۴۸۴۶۳

قبوض

قبوض قالی بانك کارگشائی اضافه‌تر ازقیمت ارزیابی شده خریداری میشود فرش اردهالی اول بازار کفاشها سرای مهدیه تلفن ۲۳۴۸۲

وجه قبض فرش بانك کارگشائی
را بدون مراجعه بشما بوسیله تلفن درخانه یامحل کارشما خریداری و برداخت می‌نمائیم ۲۳۴۸۲

قبوض قالی و قالیچه بانك
کارگشائی رابحداکثر قیمت خریداریم سبزه‌میدان اول سرای حاج رحیم‌خان خامسی تلفن ۵۸۶۶۰

قبوض قالی بانك کارگشائی
چنددرصد اضافه‌تر از قیمت ارزیابی شده خریداریم
سبزه‌میدان سرای حاج‌رحیم‌خان عباس‌زاده تلفن ۵۱۸۲۰

فبوض اصلاحات ارضی بیواسطه خریداریم پاکپور ۲۲۷۲۹ و ۶۲۷۶۹۷

برنامه سینماها

- **مایرلینك** - رنگی - ۷۰ میلیمتری - عمرشریف شهرفرنك (۶۲۷۶۲۸) ۱۱-۳٫۳۰-۶٫۳۰-۹٫۴۵
- **کفشهای ماهیگیر** - رنگی - ۷۰ میلیمتری - آنتونی کوئین گلدن‌سیتی (۶۱۳۲۶۹) ۱۱-۳٫۱۵-۶٫۱۵-۹٫۱۵
- **قلعه عقابها** - رنگی - ۷۰ میلیمتری - ریچارد برتون - پارامونت (۴۸۳۲۱) ۱۰٫۴۵-۲٫۴۵-۶-۹٫۱۵
- **آناکارنینا** - رنگی - ۷۰ میلیمتری - تاتیاناساموئیلوا امپایر (۶۲۳۹۴۲) ۱۱-۳٫۳۰-۶٫۳۰-۹٫۳۰
- **جدال درنیمه‌شب** - رنگی - کریکوری پك دیاموند (۶۲۸۴۰۰) ۱۱-۳٫۳۰-۵٫۳۰-۷٫۳۰-۹٫۳۰
- **جوانان زیر آفتاب** - رنگی - رومیناپاور - ال‌بانو ریولی (۷۵۷۷۷۷) ۱۱-۳٫۳۰-۵٫۳۰-۷٫۳۰-۹٫۳۰
- **عشق دبورا** - رنگی - کارول‌بیکر - ژان‌سورل پولیدور (۶۴۵۸۵) ۱۱٫۳۰-۳٫۳۰-۵٫۳۰-۷٫۳۰-۹٫۳۰
- **عشق آفرین** - کتایون - عارف - بهمینار پلازا (۴۴۲۵۵) ری (۲۲۵۷۸) فردوسی (۳۳۵۷۸۴) پرسپولیس (۵۸۱۰۸۳) ستاره (۵۸۷۲۱) ۹-۱۱-۱-۳-۵-۷-۹ همای (۳۱۱۶۴) کیهان (۹۵۷۳۶۰) مراد (۷۳۳۸۲) ماندانا (۷۹۹۸۲) شرق (۵۴۰۲۴) ناتالی (۹۵۴۵۳۴) دریا (۷۹۱۷۴۶) ۱۰٫۳۰ - ۲٫۳۰-۴٫۳۰-۶٫۳۰-۸٫۳۰
- **کمربندعشق** - رنگی - تونی کورتیس - مونیکاویتی رادیوسیتی (۴۳۳۲۰) ۱۱٫۱۵-۳٫۳۰-۵٫۳۰-۷٫۳۰-۹٫۳۰ نیاگارا (۶۵۳۰۷) ۱۱-۳-۵-۷-۹ ب.ب (۶۹۶۴۱) ۱۰٫۴۵-۲-۴-۶-۸-۱۰ ادئون (۳۳۸۱۱۸) آستارا (۸۴۰۲۲) ۱۰٫۳۰-۲٫۳۰-۴٫۳۰-۶٫۳۰-۸٫۳۰
- **جدال دردیابلو** - رنگی - سیدنی‌پواتیه - جیمزگارنر ایفل (۳۱۱۴۷۷) ۱۰-۱۲-۲-۴-۶-۸-۱۰
- **انعکاس در چشم طلائی** - رنگی - مارلون‌براندو درایوین (۷۸۱۷۹۵) ۷٫۳۰-۹٫۳۰
- **مردی در استانبول** - رنگی - سینماسکوپ - کاپری (۴۸۴۰۱) ۱۱-۳-۵-۷-۹
- **طلاهای پانچوویلا** - رنگی - جان‌اریکسون سانترال (۴۸۶۸۶) ۱۱-۱-۳-۵-۷-۹ متروپل (۳۳۹۴۱۰) ۱۰٫۳۰-۲٫۳۰-۴٫۳۰-۶٫۳۰-۸٫۳۰ رویال (۴۹۷۸۵) ۱۱٫۱۵-۳٫۱۵-۵٫۱۵-۷٫۱۵-۹٫۱۵
- **غرور و انتقام** - سینماسکوپ - رنگی - فرانکونرو مولن‌روژ (۷۲۹۲۹) دیانا (۴۷۳۶۵) ۱۱٫۱۵-۳٫۳۰-۵٫۳۰-۷٫۳۰-۹٫۳۰ مهتاب (۴۷۷۷۷) ۱۰٫۳۰-۳-۵-۷-۹ کریستال (۳۳۷۶۷۵) ۱۰٫۴۵-۲٫۴۵-۴٫۴۵-۶٫۴۵-۸٫۴۵ رکس (۳۳۵۲۹۳) ۱۰٫۱۵-۲٫۱۵-۴٫۱۵-۶٫۴۵-۸٫۱۵
- **دزدجواهر** - رنگی - دیوآنند - ویجنتی‌مالا اسکار (۹۵۰۸۹۸) ۱۰٫۳۰-۲٫۳۰-۵٫۳۰-۸٫۳۰
- **سالهای نوجوانی - غریبه‌ای در شهر** البرز (۳۰۴۲۵۸) ۸٫۳۰-۱۲-۳٫۳۰-۷-۸٫۳۰
- **۷ مرد شرور** - سینماسکوپ رنگی برلیان (۳۳۳۵۳۵) ۱۰-۱۲-۲-۴-۶-۸
- **ستاره‌هفت آسمون** - فروزان - منوچهروثوق - گوگوش رز (۷۹۷۹۶) ۲٫۳۰-۴٫۳۰-۶٫۳۰-۸٫۳۰
- **زنده‌بگور** - پاناویژن - رنگی - ری‌میلاند تاج (۳۱۳۸۶۴) ۱۰٫۳۰-۲-۴-۶-۸-۱۰
- **با من از گلها بگو** - رنگی - پاتریشیانیل - جك‌البرتسون آتلانتیك (۶۲۷۱۷۱) ۱۱٫۳۰-۳٫۳۰-۵٫۳۰-۷٫۳۰-۹٫۳۰
- **مری‌پاپینز** - رنگی - جولی‌اندروز - دیك‌وان‌دایك سینه‌موند (۴۸۳۲۲) ۱۱-۳-۵-۷-۹
- **شکوه علفزار** - رنگی - وارن‌بیتی - ناتالی‌وود بولوار (۶۰۲۹۲) ۱۱-۲-۴-۶-۸-۱۰
- **باراباس** - رنگی - سینماسکوپ - آنتونی کوئین شهرام (۷۷۴۵۴۹) ۱۱-۱٫۳۰-۴-۶٫۳۰-۹
- **گناهکار** - رنگی - دلیپ‌کومار - نیمی اونیورسال (۶۶۹۵۳) ۱۱-۳-۵-۷٫۱۵-۹٫۳۰ حافظ (۳۳۴۰۷۴) ایران (۳۳۶۳۵۴) الوند (۳۵۶۵۳۸) لیدو (۹۵۱۲۸۲) ژاله (۳۰۴۱۲۰) داریوش (۲۶۲۶۵) مونت‌کارلو (۷۹۷۴۱) نپتون (۷۶۰۱۳۶) ۱۰٫۳۰-۲٫۳۰-۴-۶٫۳۰-۸٫۳۰ پاسارگاد (۷۹۲۷۸۲) ۱۰٫۳۰ - ۲٫۳۰-۴-۶٫۳۰-۸٫۳۰
- **دیار پیامبران** - رنگی - مستند دنیا (۳۳۴۸۱۲) فلور (۲۸۰۹۶) ارانوس (۲۷۹۷۱) ۱۰٫۳۰-۲٫۳۰-۴٫۳۰-۶٫۳۰-۸٫۳۰
- **باندولرو** - رنگی - دین‌مارتین - جیمزاستوارت پارك (۳۳۹۶۳۷) ۹-۱۱-۱-۳-۵-۷-۹
- **زوربای یونانی** - سینماسکوپ - آنتونی کوئین مازستیك (۶۸۴۶۱) ۱۱-۳-۵-۷-۹
- **بانی‌وکلاید** - رنگی - وارن‌بیتی - فی‌داناوی پانوراما (۷۹۳۵۷۰) ۱۰-۱۲-۲٫۱۵-۴٫۳۰-۶٫۴۵-۹
- **مردی بدون آینده** - لورنس هاروی گلدیس (۶۲۸۷۱۳) ۲-۳٫۴۵-۵٫۳۰-۷٫۳۰ (۹٫۳۰ بزبان اصلی)
- **سلاطین آفتاب - لوطی‌قرن بیستم** مشعل (۳۳۳۸۲۶) ۹-۱۲-۳-۶-۹
- **روزیکه ماهیها میمیرند** - سینماسکوپ - رنگی - تخت‌جمشید (۴۳۵۵۰) ۳-۵-۷-۹
- **جاده زرین‌سمرقند** - رنگی - ملك‌مطیعی - ایرن اروپا (۳۰۳۱۷۹) سیلوانا (۳۳۳۷۷۷) سابنا (۳۵۲۴۴۲) ۱۰٫۳۰-۲٫۳۰-۴٫۳۰-۶٫۳۰-۸٫۳۰ آسیا (۴۲۹۰۹) ۱۱٫۱۵-۳٫۱۵-۵٫۱۵-۷٫۱۵-۹٫۱۵ نیسفون (۹۳۸۸۲) ۱۰-۱۲-۲-۴-۶-۸ میامی (۷۴۳۲۹) ۱۱-۳-۵-۷-۹
- **دنیای ممنوع** - سینماسکوپ - رنگی آریا (۳۳۹۸۸۴) ۹-۱۱-۱-۳-۵-۷-۹
- **اینترلود** - رنگی - اسکار ورنر - باربارافریس کسری (۷۵۶۹۳۹) ۱۱-۳-۵-۷-۹
- **سفرطولانی** - رنگی - سینماسکوپ - گلن‌فورد پردیس ۱۰٫۳۰-۱۲٫۳۰-۲٫۳۰-۴٫۳۰-۶٫۳۰-۸٫۴۵
- **پنه‌لوپ** - رنگی - ناتالی‌وود فری (۹۵۳۳۳۶) ۱۲٫۳۰-۲٫۳۰-۴٫۳۰-۶٫۳۰-۸٫۳۰

۴۰ سال قبل در همین روز

راه‌آهن زیر زمینی پاریس

ضمن سلسله مقالاتی که مدیر روزنامه اطلاعات از سفر خود باروپا بروزنامه ارسال داشته و همه روزه مرتبا بطبع میرسید مقاله‌ایست راجع به راه‌آهن زیرزمینی پاریس که‌درخلال‌آن مینویسد:

راه‌آهن زیر زمینی پاریس را میتوان بشرائین انسان تشبیه کرد که درجسم وبدن پاریس ریشه دوانیده تمام محلات ومیدانگاه های شهر را از زیر زمین بهم وصل کرده است . راه‌آهن زیرزمینی سریع‌ترین وسیله نقلیه پاریس است که در دو خط متوازی رفت‌و آمد میکند و بدون مانعی بسرعت میگذرند .

وسائط نقلیه در پاریس زیاد است علاوه بر راه‌آهن زیر زمینی راه‌آهن دیگری است کمربندی که دور شهر پاریس تراطی میکند بعلاوه واتونهای برقی‌و اتوبوسهای‌متعددد‌رتمام خیابانها موجوداست براین وسایط نقلیه‌اتومبیل های کرایه ، تاکسی دیده میشود از اینها که‌بگذریم‌کشتی‌رانی‌روی رودخانه سن که از وسط شهر میگذرد بوسیله کشتی های قشنك مورد استفاده عموم قرار میگیرد ولی‌هیچیك بسرعت راه‌آهن زیر زمینی نیست زیرا در زیرزمین مانع و عابری وجود ندارد که موجب وقفه ترن گردد یا پلیس نیست که با اشاره چوب قانون دستی خود یکمرتبه صدهااتومبیل پشت سر هم در جای خود خشك شوند .

راه‌آهن های زیر زمینی با الکتریك کار میکند و بیش از چهارده رشته خط‌آهن اصلی وجود داردکه‌درهر رشته دوخط ممتد گردیده واز دوجهت حرکت میکنند این خطوط از شمال بجنوب از شرق بغرب امتداد یافته که رشته ها ازاین خطوط اصلی جدا میشود و گاهی بالا و گاهی زیرزمین میرود ودر تمام تقاطع این خطوط استاسیونهائی وجود دارد که با عوض کردن ترن میتوان بهر نقطه شهر رفت و آمد کرده وبرای این کار نقشه‌هائی‌در دسترس‌مردم قراردارد که شخص تازه وارد را بسهولت باتمام خطوط راه‌آهن‌زیر زمینی آشنامیسازد. اصولا کتابچه هائی برای راهنمائی در هر قسمت وجود دارد . نقشه های مخصوصی برای شهر پاریس تعیین محلات و کوچه‌ها ، هتل‌ها و هرچه بخواهید وفکرش را بکنید وجود دارد ودر دسترس‌مردم‌میباشد . برای‌سرویس کشتی‌رانی ، تراموای شهری و اتوبوس وسایر وسایل نقلیه و موسسات شهری نقشه و کتابچه مخصوص وجود داردکه بهترین راهنمای مسافر تازه وارد می‌باشد وعلاوه بر تمام این‌ها دفترهائی برای راهنمائی مسافرین است که تمام مهمانخانه‌ها رستوران‌ها خطوط‌راه‌آهن با تعیین قیمت های آن همینطور اطلاعات مربوط بمسافرت بهر نقطه فرانسه در اختیار مردم گذاشته میشود وهمه‌این تسهیلات برای‌امنیت مسافری است که باین مملکت میآید . راه‌آهن زیر زمینی ضمنا ارزان‌ترین وسیله نقلیه برای مردم پاریس میباشد که روزانه میلیونها نفر پاریسی بوسیله آن رفت‌وآمدمی‌کنند قیمت بلیط درجه‌اول آن‌بپول ماسیزده‌شاهی ودرجه دوم‌هفت شاهی است‌و باین مبلغ کم ممکن است در تمام روز هر نقطه‌ای راکه مسافرمیل دارد برود بشرطی که از زیرزمین خارج نشودولی‌وقتی‌بیرون‌آمد وبخواهد دوباره داخل شود باید بلیط جدید خریداری کند .

توقف در استاسیونها از چهار الی پنج ثانیه تجاوز نمیکند بمحض‌ایستادن ترن درهای اطاق خود بخود بازمیشود و مسافرین که‌میخواهنددر آن‌استاسیون پیاده شوند پیاده میشوند ومسافرین که ایستاده‌اند وآماده حرکت هستند سوار میشوند ودرها بسته میشود وترن بدون خبر حرکت میکند .

در تمام استاسیونها و راهرو های زیر زمینی دالانهای متعددی که برای خطوط مختلفه موجود است اعلانات بزرك‌موسسات و مغازه‌ها و تجارتخانه‌ها جلب توجه میکند و این خود عایدات سرشاری برای‌کمپانی‌راه‌آهن زیرزمینی تشکیل داده است . اعلانات در این‌جا بخصوص در جراید نقش بزرگی دارد چون وقتی مردم بکرات اعلان جنسی را می‌بینند توجه‌پیدامیکنند و بایددانست که اجازه داده نمیشود مردم به‌در و دیوار اعلان‌نچسبانند بلکه باید جاهای مخصوص را از بلدیه پاریس باپرداخت قیمت اجاره کنند .

(نقل از اطلاعات ۲۲ اردی‌بهشت ۱۳۰۹)

جدول کلمات متقاطع شماره ۴۰۳۷

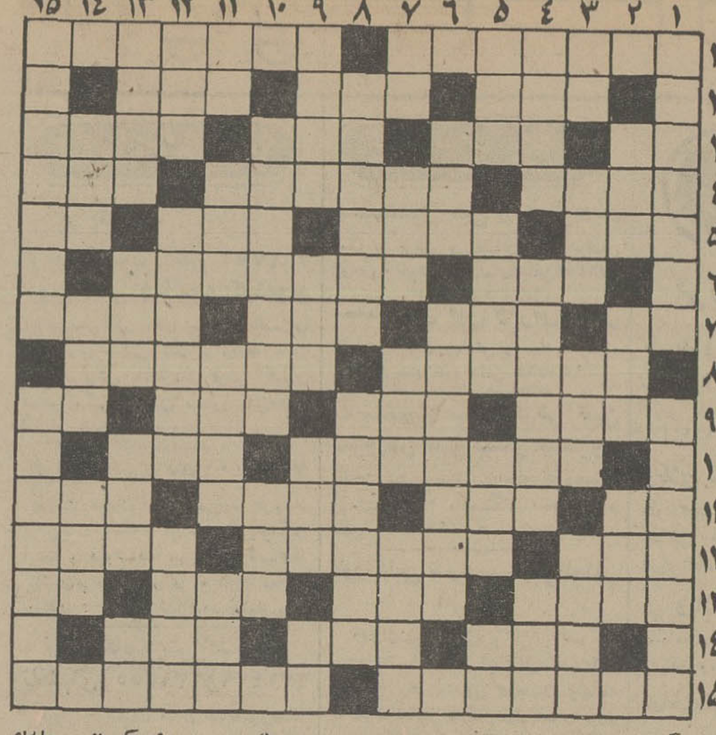

افقی :

۱- هنوز یاس بردلش راه نیافته - منطقه‌ای در فارس که صحبت دلیری ساکنین آن‌در تاریخ ایران چندبار بمیان آمده است ۲- از واحد های اندازه گیری طولهای زیاد- واقع‌وظارش‌در آسمان است - دامنه سبز کوه ۳-مایه اصلی آهنك- آئین‌وقوانین اسمانی- شدید - عزاداری و سوگواری ٤- منطقه گرمسیر - زادگاه کاوه آهنگر -قسمتی از پا ٥- لقب‌شاهان پارت - فریاد و اواز بلند - میگیرند ودر پرداختش‌عاجز میمانند می‌پرسید کسی و چه وقتی ٦- کشتی‌بزرك - ضمانت کردن ۷- نازی فراری - انگشتی دردست - از حروف تنبیه-لغات‌واصطلاحات عامیانه ۸- گیاهی که برك آن را بردمل ضماد میکنند- محافظ وپاسدار ۹- اوج اوج - نشانه - عرب به‌گوساله گوید - نفس‌وخون ۱۰- کارخانه آن کارکفاشان را کساد می کند - مربوط به آینده ۱۱ - بوی رطوبت - بوسیله دست - تن‌پوش - ازکنده پرمیخیزد ۱۲- حیوان نجیبی است - جشن ملی ایرانیان درماه اول تابستان -می بیند وآگاهست ۱۳- نان نازك - حرف بیهوده بی پایان - مبتلا به بیماری خطرناکیست - اثر آب بر صابون ١٤- از وسایل دفاعی‌جنك های قدیم- چرم پوست‌آهو- بیخبر ازحال گرسنه ١٥-آخرین مرحله دانش پژوهی برای گرفتن مدرك تحصیلی اینجاست- مرغ سیاه‌بی نفس !.

عمودی :

۱-از حالتی‌به حالت دیگررفتن- سلسله جبالی‌در خراسان ۲- یکی از حبوبات - نام قدیمی کشور اتیوپی - ازکمپانیهای نفتی ۳- دریا- ستون وجزءاعظم از هرچیز- وسیله پاك کردن آرد - قسمتی از بدن ٤- چشم - بطریقه و روش اشراف - ازحشرات مزاحم ٥- قیم‌و بزرگتر صغیر- به‌نشانه‌احترام بردست میزنند - زیادی وسختی‌و فراوانی - جوی‌خون دربدن ٦- ظاهرساختمان - تنبلی وکاهلی ۷- رودی در اروپا - علامت‌تجارتی - همان گیاه است - ثروتمند هندی ۸- خنك ترین لحظهٔ شبانروز - به‌شاعری که اشعار مسخره و زشت میسراید گویند ۹- خاك - باران باآن می‌آید- ازآن‌سورنگی است- آب میوهٔ جوشیده ۱۰-شاعر میگوید آنهم عالمی دارد - پول خورد کشور هند ۱۱- یك بزمبتلا گله را مبتلا میکند - قوت‌غالب- بیم‌و ترس - برج‌نجومی‌ماه مرداد ۱۲- پهلوان‌افسانه‌ای ایران وپدر بزرگ‌رستم- پیروی کردن -محله‌ای درآبادان۱۳- ظرف ماست‌در دکان بقالی - کلمه‌تقلیل است و بمعنی زیراآمده-دستی‌ومربوط‌به‌دست - بچه دبستانی میزند ١٤- درخت انگور - بوی‌عفونت - ییلاقی‌در نزدیکی تهران که‌حالا ضمیمه شهر شده ١٥- شاعر میگویداگر از آدمی بماند بهتراز سرای‌زرنگار است - شراب کهن باید چنین باشد.

حل جدول شماره ۴۰۳۶

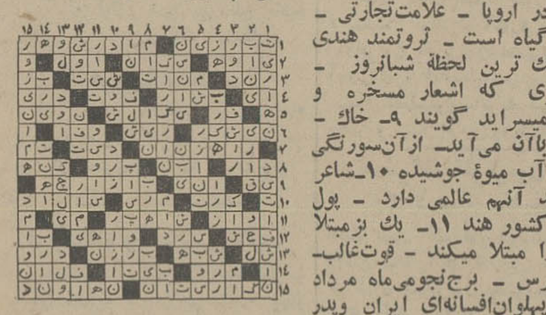

YAMAHA PIANO

برای مشاهده طرحها و اندازه های گوناگون پیانوی یاماها به شرکت بازرگانی زره خیابان سعدی ساختمان تقی نیا مراجعه فرمائید

بگذارید فرزندان شما با پیانو یاماها دنیای زیبا و سحرانگیز موسیقی را کشف کنند

باستانی پاریزی ، حمید حمید ، ابراهیم صفائی ، ارسلان خلعتبری ، جلیل ضیاء پور ، محمد مهدی فولادوند ، دکترشکوفه قرشی،مهدی اخوان، حبیب‌اله‌شاملوئی، اسماعیل‌باباخانی و...

درچهارمین شماره

تهران مصور

نشریه‌ای نو ، با مطالبی تازه ، علمی ، عمیق‌وآموزنده شایسته انسان اندیشمند زمان ما

« راه شرق ، راه آزادی ملی و مبارزه با استعمار »
« و هر راهی جز این راه دروغ و راه استعمار است . »
تحلیلی جامع از جهان بینی امروز شرق

فردا منتشر میشود

آگهی مزایده

بانك ملی ایران ششدانك یك قطعه باغ مشجر و محصور به دیوار چینه‌ای پلاك شماره ۱۳۹۲ بخش ۱۱ شمیرانات بمساحت در حدود ۴۰۰۰۰ متر مربع واقع در جاده کن بعد از ساختمان های سازمان برنامه دست چپ جاده خاکی معروف به باغ‌رحیمی را در تاریخ ۱۸ر۳ر۱۳۴۸ از طریق مزایده بفروش میرساند پیشنهادات بایستی تا آخر وقت اداری روز ۱۷ر۳ر۱۳۴۸ باداره ساختمان بانك ملی واقع در خیابان سعدی بانك ملی سعدی تسلیم شود .

طالبین میتوانند برای بازدید ملك مزبور و اطلاع از شرائط مزایده بدفتر اداره ساختمان بانك ملی مراجعه و پس از دریافت شرائط مزایده و مشخصات ملك در مزایده شرکت نمایند.

٥ درصد بهای پیشنهادی باید اسناد خزانه یا رسید آن که نزدیکی از شعب بانك ملی ایران تودیع شده باشد پیوست پیشنهاد گردد .

بانك ملی در رد یا قبول یك یاکلیه پیشنهادات رسیده بدون ذکر دلیل مختار است عوارض و هرگونه هزینه بعهده برنده مزایده خواهد بود .

به پیشنهادات فاقد سپرده و مشروط و مبهم ترتیب اثر داده نخواهد شد . م الف ۱۶۰۱

بانکملی ایران

۱-۳ آ-۱۱۶۷۸

قابل توجه داوطلبان استخدام پروژه مایکروویو کل کشور د روزارت پست و تلگراف و تلفن

از داوطلبانی که ثبت‌نام کرده‌اند خواهشمند است جهت انجام آزمایش‌و مصاحبه‌حضوری‌به‌ترتیب‌درروزهائی که دردعوتنامه های ارسالی قید شده است (روز های ۲۷، ۲۸ ، ۲۹ و ۳۰ر۲ر۴۸) به‌اداره کل شاهراه های مخابراتی واقع درجاده قدیم شمیران بالاتر از چهار راه قصر حضور بهمرسانند .م‌الف۱۶۱

۱-۳ اداره کل کارگزینی .وزارت پست‌و تلگراف‌و تلفن

آگهی مزایده

مرکز اصلاح و تهیه نال و بذر کرج وابسته به‌وزارت کشاورزی در حدود مقدار ۵۸ تن گندم درجه یك غیر بذری و ۱۷۰ تن گندم درجه ۲ خوراکی و ۳۵ تن گندم دانه مرغی درجه ۳و ۱۳تن گندم معمولی پاك نشده موجود در انبار های کرج و کمال‌آباد را از طریق مزایده بفروش میرساند . داوطلبانه میتوانند با رویت عین جنس و دریافت شرایط از دفتر مرکز اصلاح و تهیه نهال و بذر کرج واقع در خیابان شاهدشت پیشنهادات خود رابه تفکیك هریك‌از اجناس فوق منتهی تا آخر روز ۳ر۳ر۴۸ بدفتر مرکز مذکور تسلیم دارند . م‌الف ۱۶۲۴

رئیس مرکز اصلاح و تهیه نهال و بذر کرج‌محمدسمیعی

۱-۲ آ-۱۲۲۸۲

آگهی جهت اطلاع داوطلبان استخدام ماشین نویس برای شهرستانها در وزارت‌کار وامور اجتماعی

بدینوسیله به اطلاع کلیه داوطلبانی که قبلا برای استخدام در شغل ماشین نویسی در یکی از ادارات کار و امور اجتماعی،خرم‌آباد ،بوشهر، کرمانشاه ، خارك ، بندر عباس ، زاهدان ، زنجان ، بندر شاهپور، آغاجاری ، دزفول از طریق فرم یا مراجعه بادارات کار و امور اجتماعی شهرستانهای فوق ثبت‌نام بعمل آورده‌اند میرساند که حداکثر تاآخر وقت اداری روز پنج‌شنبه ۱ر۳ر۴۸به اداره کاروامور اجتماعی‌شهرستانهائی که ثبت نام نموده‌اند مراجعه و کارت ورود بجلسه امتحان دریافت‌دارند. تاریخ و محل امتحان با دریافت کارت در شهرستان مربوطه باطلاع داوطلبان خواهد رسید.

وزارت کار و امور اجتماعی

تجدید آگهی مزایده

شماره ۲ مورخه ۱۵ر۲ر۴۸

اداره اردنانس نیروی زمینی شاهنشاهی تعداد ۷۷۹۱ قلم قطعات‌فرسوده را از طریق مزایده کتبی در ٦ پارتی بفروش میرساند.

۱- خریداران میتوانند همه روزه تاآخر وقت اداری به انتظامات اداره اردنانس جهت اخذ برك شرائط قطعات مورد مزایده مراجعه‌نموده وپس از کسب اطلاع کامل ورویت اجناس فروشی‌پیشنهادخرید نمایند.

۲- پیشنهاد دهندگان بایستی یك نسخه از پیشنهاد خودرا درپاکت سربسته لاك و مهر شده بسازمان ممیزی ارتش شاهنشاهی واقع درجاده قدیم شمیران تحویل و رسید آنرا در جوف پاکت لاك و مهر شده محتوی پیشنهاد واجد سپرده تاآخر وقت اداری روز شنبه ۳ر۳ر۴۸ به مرکز پخش اداره اردنانس واقع در عباس‌آباد تحویل نمایند.

۳- پیشنهادات رسیده در ساعت ۱۱ صبح روز یکشنبه ٤ر۳ر۴۸ در حضور کیمسیون باز و قرائت خواهد شد.

٤- خریداران بایستی کلیه بهای اموال خریداری را نقداپرداخت نمایند .م‌الف ۱۶۲۵

اداره اردنانس نیروی زمینی شاهنشاهی

۱-۲ آ-۱۲۲۸

آگهی قبول داوطلب برای آموزشگاه بهیاری فرح پهلوی رامسر

آموزشگاه بهیاری فرح پهلوی وابسته بسازمان شاهنشاهی خدمات اجتماعی واقع‌دربیمارستان فرح‌پهلوی‌رامسربرای هفتمین دوره از دوشیزگان داوطلب با شرایط زیر ثبت نام مینماید .

۱-سن بین ۱۶ تا ۲۶سال

۲-گواهی‌نامه رسمی سوم متوسطه بامعدل ۱۳به‌بالا

۳-گواهی حسن اخلاق از دبیرستان مربوطه

٤- گواهی‌نامه تندرستی

٥-سپردن تعهدداير براينكه پس از فارغ التحصيل شدن مدت چهارسال طبق مقررات با استفاده از حقوق‌دربیمارستان‌های‌وابسته بسازمان شاهنشاهی انجام وظیفه نماید

٦-بدانش آموزان وسایل تحصیل و کمك هزینه تحصیلی داده‌خواهدشد و مدت تحصیل شبانه‌روزی است .

داوطلبین می‌توانند بادر دست داشتن دو برك رونوشت‌شناسنامه و شش قطعه عکس ٤×٦ و مدارك فوق از تاریخ اول خرداد ماه ۴۸ همه‌روزه از ساعت ۸ تا ۱۲ صبح و دو تاچهار بعداز ظهر بدفتر آموزشگاه مراجعه و ثبت نام نمایند .

۱-۳ آ-۱۱۴۵۶ آموزشگاه‌بهیاری‌فرح پهلوی‌رامسر

نوبام باشرایط نقدواقساط‌ساختمانهای‌قدیمی‌شمارا بصورت مدرن‌درآورده وبانصب‌شوفاژوتهویه مطبوع‌زمستان درخانه شما محیطی‌گرم ودلنشین‌وتابستان‌بهشتی‌خیال‌انگیز می‌آفریند .

برای آگاهی بیشتر باتلفن۳۰۵۱۶۷ دفترفنی‌ومهندسی نوبام تماس‌حاصل نمائید.

آگهی استخدام مترجم

مرکز تحقیقات روستائی وزارت اصلاحات ارضی و تعاون‌روستائی احتیاج به دونفر مترجم ورزیده وباسابقه‌یکی برای زبان انگلیسی و یکی برای زبان فرانسه حداقل با داشتن دانشنامه لیسانس از طریق مسابقه و مصاحبه با حقوق‌مکفی‌بصورت پیمانی استخدام می کند .

داوطلبان میتوانند فرم ذیل را تکمیل نموده و همراه با یکبرك فتوکپی آخرین مدرك تحصیلی و سابقه کار و یك برك رونوشت شناسنامه و ۲قطعه عکس ٤×٦ خود حداکثر تا تاریخ۳۱ر۲ر۴۸ با پست سفارشی به مرکز تحقیقات روستائی وزارت اصلاحات ارضی و تعاون روستائی واقع در خیابان پهلوی نبش شمالی‌خیابان شاهپور علیرضا ارسال‌دارند.

نام — نام خانوادگی

نام پدر — شماره شناسنامه

تاریخ تولد — محل صدور

آخرین مدرك — رشته تحصیلی

نشانی‌کامل پستی

امضاء داوطلب

مرکز تحقیقات روستائی وزارت اصلاحات‌ارضی وتعاون روستائی

۱-۲ آ-۱۲۲۷۸

نرخ اجناس دربوفه کلیه سینماهای پایتخت

۱- انواع نوشابه‌های غیرالکلی بزرك سرد	٦ریال
۲- انواع نوشابه‌های غیرالکلی کوچك‌سرد	٥ریال
۳- دوغ آبعلی	۷ ریال
٤- پاستوریزه کوچك	۳ ریال
٥- پاستوریزه بزرك	٥ ریال
٦- شوکوتابلت‌بزرك	۲۲ ریال
۷- شوکوتابلت کوچك	۱۱ ریال
۸-اسمارت‌بینز لوله‌ای کوچك	٥ ریال
۹- اسمارت‌بینز لوله‌ای متوسط	۷ ریال
۱۰- اسمارت بینز جعبه بزرك	۱۰ ریال
۱۱- چیپس کوچك	٥ ریال
۱۲- چیپس بزرك	۱۰ ریال
۱۳- نخودچی ۱۰۰گرم	۹ ریال
١٤- بستنی ماشینی لیوانی	٦ ریال
۱۵- ساندویچ کالباس بزرك	۲۰ریال
۱٦- ساندویچ کالباس کوچك	۱۰ ریال
۱۷- سوسیس کوچك	۱۲ ریال
۱۸- سوسیس بزرك	۲۰٤ ریال
۱۹- الیویه کوچك	۱۰ ریال
۲۰- پیراشکی	٥ ریال
۲۱- کیك کشمش	٥ ریال
۲۲- چای فنجانی	٥ ریال
۲۳- قهوه‌فرانسه	۱۰ریال
۲٤- نسکافه	۱۰ ریال
۲۵- قهوه	۱۰ ریال
۲٦- شیرینی‌زبان بزرك	٥ ریال
۲۷- شیر کاکائو	۱۰ ریال
۲۸- بستنی‌قیفی کوچك	٥ ریال
۲۹- بستنی بزرك	٦ ریال
۳۰- آدامس ایرانی سیرنیزه‌ای	٥ ریال
۳۱- آدامس ایرانی ۴۲عددی	۸ ریال
۳۲- خروس‌نشان ٤عددی	۱ ریال
۳۳- خروس‌نشان ۸عددی	۳ ریال

تذکر: فروشندگان موظفند اجناس خودرا بسته‌بندی نموده ودر اختیار مشتریان قرار دهند وتابلوی نرخ میبایستی در معرض دید مشتریان قرار گیرد توضیحا یادآوری میشود اجناسی که در صورت‌فوق ذکر نگردیده باید طبق نرخ‌معینه بفروش برسد

شهردار پایتخت

۱-۲ آ-۱۱۷۶۲

منزل دکتر معالج (سیدنوراله)

به نیروی هوائی کوی فرح خیابان نسترن‌غربی‌شماره ۳۰ ویا خیابان اختر شماره ۳۲ انتقال برای ملاقات لطفا به تلفن شماره ۷۹۳۲۰۲ مراجعه فرمایند .

۱-۲ آ-۱۲۹۴۸

صورت کارهای عمرانی شهرداری فیروزآباد در یکماهه فروردین‌ماه ۴۸

۱- خرید یك دستگاه مولدبرق دیزل ۲۱-و- ام شش سیلندر ۵۰۰ دور بقدرت۳۵۰ اسب مبلغ ۲۹۳۰۰۰۰ ریال پیش پرداخت ۳۰۰۰۰۰ ریال بقیه بطور اقساط .

۲- ساختمان فونداسیون جایگاه مولدبرق در دست اقدام و بعهده شهرداری است .

۳- خرید ۲۰۰۰ متر لوله فشاری ایرانیت جهت لوله کشی آب بانضمام کرایه آن ۲۴۹۵۱۰ ریال که مبلغ۱۴۹۱۰ ریال بابت کرایه و تخلیه آن و مبلغ یکصد هزار ریال پیش پرداخت و بقیه باقساط .

٤- خرید اسباب لوله بمبلغ ۱۲٦٦٤ ریال نقدا جهت لوله کشی های خریداری شده .

٥- ساختمان ۸۸۲ر۷۲مترمربع موزائیك پیاده روهای خیابان های اسفالت شده بمبلغ ۹۷٦۱۱ ریال .

٦- خریدوسائل بازی کودك و نصب آن در باغ پارك ولیعهد بمبلغ ٦٥۲۱۰ ریال .

۷- آغاز ادامه خیابان روزبه که در دست اقدام است .

۸- درختکاری در حدود ۳۰۰۰ اصله .

۹- چمن کاری و گلکاری در دست اقدام

۱۰- پرداخت اقساط بهای موتور پمپ باغ پارك ولایتعهد و موتور های زباله کشی بمبلغ ٤۰۰۰۰ ریال .

۱۱- خرید گازوئیل روغن‌جهت مصرف موتور های برق و آب بالغ بر ۵۸۰۰۰ ریال .

شهردار دشتی

آ-۱۲۸۵٤

آگهی مناقصه

سازمان آب منطقه‌ای تهران وسایل و دستگاه های موردنیاز کارگاه های ساختمانی خودرابشرح زیر از طریق مناقصه‌خریداری مینماید .

۱- بتونیر به ظرفیت‌مفید ٤۰۰ لیتر باقپان توزین ۹ دستگاه

۲- ویبراتور باشیلنك مربوطه بطول٦ متر و بقطر ۲ اینچ ۲۲ دستگاه .

۳- شیلنك اضافی ویبراتور بطول ٦ متر و بقطر ½۱ اینچ ۲٦ رشته .

کالا های مذکور ده روز بعد از اعلام سازمان به برنده مناقصه باید بانبار سازمان واقع دربلوار الیزابت دوم ، خیابان فرح تحویل شود .

پیشنهاد دهندگان باید دویست و پنجاه هزارریال اسناد خزانه بعنوان سپرده بصندوق‌سازمان پرداخت و رسیدآنرابه پیوست پیشنهاد خود ارسال دارند ، در صورتی که برنده مناقصه از تحویل جنس و انجام تعهدات مربوطه خودداری نماید سپرده مذکور بدون هیچگونه تشریفات بنفع سازمان ضبط خواهد شد ..

پیشنهاد ها باید منتهی تاساعت دوازده روز چهار شنبه ۳۱ اردیبهشت ماه جاری بدفتر سازمان واقع در بولوار الیزابت دوم- خیابان فرح تسلیم گردد .

پیشنهاد های رسیده در ساعت چهارده همانروز باز و قرائت خواهد شد . حضور پیشنهاد دهندگان در جلسه آزاد بوده و سازمان در رد تمام و یاقبول هریك از پیشنهاد ها مختاراست .

سازمان آب منطقه‌ای تهران

۱-۲ آ-۱۲۵۸۲

تقویم اطلاعات

دوشنبه-بیست‌ودوم اردیبهشت ماه ۱۳۴۸- بیست‌و پنجم‌صفر ۱۳۸۹- دوازدهم مه ۱۹۶۹

ساعات شرعی

استخراج‌دکتر ریاضی کرمانی
اذان صبح ساعت ۳و ۱۹ دقیقه طلوع آفتاب ساعت ۵و ۱ دقیقه ظهر شرعی ساعت۱۲ و ۱دقیقه.
غروب آفتاب ساعت ۶ و ۵۰دقیقه اذان مغرب ساعت۷ و ۱۵دقیقه.

تلویزیون ملی ایران

برنامه امشب

۱۶-۴۵ آهنگهای درخواستی
۱۷-۳۲ اخبار
۱۷-۳۵ تدریس زبان‌فرانسه همراه با فیلم
۱۸٫۰۶ کودکان و نوجوانان
۱۹-۰۰ اخبار
۱۹-۱۵ رنگارنگ‌مجموعه‌ای‌از رویداد های جهان
۱۹-۳۰ نقد هفته
۲۰- زن مصلحتی
۲۰٫۳۰- اخبار توام با فیلم
۲۱-۰۰ موسیقی ایرانی
۲۱٫۳۰- آخرین مهلت
۲۲-۳۰ درباره موسیقی
۲۳-۰۰ پیوسته
۲۲-۳۰ آخرین اخبار

برنامه بامدادی فردا

۶-۳۰ اعلام برنامه
۶٫۳۲- نیایش
۶٫۳۵ -ورزش
۶٫۴۵- مضحك قلمی
۷- اخبار
۷٫۱۵- موسیقی
۷-۳۰ در نبرد زندگی

کانال ۳

برنامه امشب

۱۷-۰۰ اعلام برنامه
۱۷-۰۳ راهنمای عمومی
۱۷-۱۵ خردسالان
۱۸-۳۰ تغذیه و بهداشت کودك
۱۸-۴۵ چند تمرین برای تناسب اندام
۱۹-۰۰ هنرستان‌عالی‌موسیقی
۱۹-۳۰ همه فن حریف
۲۰-۳۰ اخبار با فیلم
۲۱-۰۰ دنیای یك زن
۲۱-۳۰ موسیقی شاد
۲۲-۰۰ اخبار
۱۲-۱۰ مسابقه فوتبال برزیل و بلغارستان

برنامه نیمروز فردا

۱۲-۳۲ نیازمندیها
۱۲-۴۵ گوریلها
۱۳-۴۵ اخبار
۱۴-۰۰ در خلوت دل

کانال ۹ تلویزیون آموزشی

برنامه امشب

۱۶-۰۰ موزیك و اسلاید
۱۶-۳۰ برنامه کودکان
۱۶-۵۰ طبیعی دوره اول
۱۷-۲۰ معرفی دانش آموزان هنرمند
۱۷-۴۰ آزمایشگاه شیمی دوره اول
۱۸-۰۵ انگلیسی دوره اول
۱۸-۳۰ کرسی آزاد
۱۸-۴۰ علوم فضائی
۱۹-۱۰ در جهان دانش
۱۹-۳۰ پایان

تلویزیون آمریکا

برنامه امشب

۱۷-۰۰ کاپیتان کانگرو
۱۸-۰۰ اخبار
۱۸-۱۵ برنامه آینده‌تلویزیون
۱۸-۱۶ اطلاعات مخصوص
۱۸-۴۰ دیك‌واندیك
۱۹-۰۵ نمایش هنرمندان
۱۹-۳۰ اندی گریفیت
۲۰-۰۰ بزرگترین نمایش‌روی زمین
۲۱-۰۰ محفل هنرمندان
۲۲-۰۰ نمایش جوئی‌بیشاب

زندگی بهتر باقرص اطمینان!

ج - مجابی

آنقدر تنبلی کردم و به دندانسازی نرفتم که وقتی چند هفته پیش به وسوسه شیطان واز زور بیکاری پیش دندانپزشك رفتم دکتر با نگاهی کوتاه به دندانهایم، روکرد بمن و گفت: هرسی و شش دندان شما خراب شده است و از لحنش پیدا بودکه اگر چهار دندان یدکی هم خداوند بدین حقیر بخشیده بود باز هم با این کاهلی‌سابقه دار من، نصیب کرمو کلبتین می‌شد.

بهرحال آنچه از فوت‌وفن دندانسازی و بهسازی در چنته داشت در باره دندانهای مربوطه بکار برد، چندتائی کشید، چند تائی را باساروج اندودو یکی دوتا راکه فسادش تا عصب رسیده بود عصب را کشت و مخلص را رهین‌منت بی عصبی کرد.

این دندانهای عصبی، جان مرا بلب آورده بود. ازچای داغ تا بستنی سرد، هر چه بود،مورد بی لطفی این دندان های عصب انگیخته بود. لدی الورود با درد وداد آنها روبرو میگشت و چین‌های پیشانی من در کشاکش این مبارزه هر روز بیشتر میشد.

از آنروز که دندانساز عصب ها را کشیده خیالم یکباره راحت شده است.

دندانهای بی‌عصب مزبوراز نظر ظاهری شباهتی به دندان های دیگر دارد، اما دیگر حیات و عصب حساسیت خود را از دست داده است.

حالا که نشسته بودم و به این روزگار وانفسا اندیشه می‌کردم یکباره بدین فکر افتادم که‌چه‌خوب بود آمپولی قرصی، چیزی کشف میشد که پاره‌ای‌از خلق‌الله‌را یکباره از حساسیت و عصب عاری کند و در اینصورت بسیاری از مسائل روزمره به آسانی‌حل و فصل میشد.

فی‌المثل اگر کلاهت توی اداره‌ای می‌افتاد و میرفتی که آنرا برداری و نمیشد چند قرصی میخوردی و بعد بعلت بی عصبی، هر روز خوشحال تر و شادمان تر از روز پیش مراجعه میکردی و در جواب «نه»ی کارمندان بیشمار از ثبات گرفته‌تا مدیر کل‌فقط لبخند میزدی وکلاهت را برداشته تعظیم کوتاهی می‌کردی و جمله «عمر و عزت مستدام» را تکرار میکردی‌و میرفتی. چرا که جز این چاره‌ای نداشتی.

یا اگر راننده‌تاکسی بودی و مست آخر شب به تورت میخورد که نه آدرس خود را بلد است و نه خیال پیاده‌شدن دارد و ترا چهار پنج بار دور شهرمی‌گرداند،برای‌پیشگیری از عصبانیت قرصی بالا می‌انداختی، آنگاه‌با روی‌گشاده ولب خندان برای بار هفتم‌دور شهر می‌گشتی و بالاخره خانه‌اش را پیدا میکردی یا اگر آقا در تاکسی توخوابش برده بودمثل بایزید بسطامی آنقدر صبر می کردی تابیدار وهشیار شود و آنگاه او را بدر خانه‌اش میرسانیدی ویابه کلانتری میبردی‌نه مثل‌بعضی ازاین راننده‌های‌قرص‌نخورده که طفلك مست را با یك«تیپا» توی خیابان می‌اندازند یا در خیابانی دور از خانه‌اش ول میکنند که آقا تا صبح راه برود و به جائی نرسد.

و اگر معلم بودی و بچه‌ها توی کلاس فشقشه هوا می‌کردند وتوی‌سروکله‌یکدیگر میزدند و احیانا جیب تو ویا رفیق بغل دستی را می‌بریدند تو که زرنگی کرده و قبل از آمدن به کلاس‌قرص اطمینان را خورده بودی بدون اینکه زیر گوش شاگرد فریاد وحشتناك بزنی و یا آنکه اورا از کلاس‌یااز دبیرستان‌اخراج کنی با مهربانی جلو میرفتی‌و برای او شرح میدادی که‌دنیا دست کیست و اینکار اوچقدر دور از آئین است. با گشاده روئی و ملاطفت او را شرمسار میکردی.

شاید این قرص ها تاکنون ساخته شده باشد و اگر این قرص را وارد کنندگان بی شیله پیله‌دارو به ایران بیاورند و اگر چیزی قاطی‌اش نکنند یا بدل آنرا نسازندو اگر با آب و هوای اینجا و مزاج همشهریان سازگارباشد تعدادی از آنها را باید در اداره روزنامه گذاشت.

آنکسی که تلفن میکند: آقا این شماره (۰۸) دیگرمرا کشت یا شماره ۱۷ مرادیوانه کرد، آدرسش را می‌پرسیدیم و برایش چند قرص قوی‌می‌فرستادیم.

یا برای آن بازرگانی که بانك چك او را برگردانده‌در حالیکه او پول در حسابش داشته وپس‌از مراجعه‌مکررش کارمند بانك به اشتباه خود اعتراف کرده است، یك‌بسته قرص می‌فرستادیم تا دیگر به آبروی تجاری‌ازدست رفته‌اش نیاندیشد.

یا برای آن معلمی که‌چند ماهست حقوق معوقه‌اش را دریافت نکرده و برای آن مستخدمی که عیدی ولباسش را هنوز نگرفته‌یا آن‌مستاجری که از دست موجربی امان‌چند دوره آزمایشی در بیمارستان زوانی گذرانده یا برای آن محصلی که از کنکورهای‌تاق و جفت استخدامی و تحصیلی شکایت دارد و از..

یك کارتن قرص می‌فرستادیم که بالمناصفه بین خود تقسیم کنند. البته همین جا باید گوشزد کنم که این قرص ها در شهر ما نمی‌تواند کاملا موثر باشد.

هر چند آلام کوچکی رامی تواند بابی تفاوتی از سرما واکند،اما کسی که شیشه‌ای از این قرص ها را هم‌خورده باشد وقتی از خانه بدرآمد بفرض آنکه بی‌اعتنائی های راننده‌های واحد و یا بی‌ادبی بچه‌های تخس و ریختن آب‌و خاکروبه از سر بالکن بر سر خود را تحمل کندویا ازدیدن جوانان معقول وطن که درپیاده روی آفتابی مسیر دختران معقول وطنی ایستاده‌اند و از شنیدن‌حرفهای‌ناموسی‌ومتلك های طرفین، عصبانی نشوداما اگر پایش در چاله‌خیابان‌رفت و شکست و یا سیل خانه‌اش را برد و یا از برکت سر صندوق های زباله خانه‌اش اردوگاه تابستانی مگس وپشه شد ویالدی الاقتضا به شغلش خاتمه دادند و شکم بی‌هنرباز هم انگل دست و پاگیرش‌شد آیا باز هم قدرت تامینی قرص ها میتواند او را از عصبانیت باز دارد؟ من فکر نمیکنم که در این مورد علم کاری از پیش ببرد و اگر این قرص ها کشف نشود بهتر است، زیرا «عادت» بزرگترین وموثر ترین قرص هاست، چرا که دوستان عزیز مدتهاست این بلایارا متحمل میشوند وبازهم می‌گویند خدا بزرك است و لبخند مودبانه‌ای بر لب می‌آورند.

راستی کدام قرص میتواند مثل این عادت بی‌پیر، آدم را از حساسیت بیندازد؟

انتقاد

کشتی نوح درآبهای دریاچه رضائیه سرگردان مانده‌است وکارکنان کشتی بعلت عدم دسترسی بساحل، ازغذاهای داخل کشتی استفاده میکنند!

حضرت نوح - آهای‌دست نگهدار رفیق ... اون حیوونی‌که میخوای سرببری‌مدتهاس نمونه‌اش روی‌زمین‌پیدانمیشه... کشتن وخوردن همه‌جور حیوونی توی این‌کشتی‌مجازه غیر از اون یکی!

نظر نویسندگان اطلاعات

بیماری خودنمائی

دنیای خودنمائی و تظاهردر عصر کنونی به منتهای شدت خودرسیده‌است. درروانشناسی ضمن بیان بیماریهای گوناگون به یك نوع ناراحتیهای روانی که من در اینجا از ذکر اصطلاح فرنگی آن خودداری میکنم و به تعبیری که ما ایرانیها برای آن‌قائل شده‌ایم یعنی خودنمائی اکتفا میکنیم اشاراتی شده است.

وقتی ما به ریشه بیماری بیمار مبتلا توجه کنیم و به عمق کار بنگریم متوجه میشویم که بوجود آورنده این عارضه روحی «خودنمائی» والدین هستند به عنوان مثال کودکی که مورد توجه قرار نمیگیردو یا والدینش به حرکات واداهای کودکانه‌اش‌التفاتی ندارندبرای جلب توجه دیگران و برای‌آنکه نشان دهد جثه کوچك او نیز قابل عرض اندام و ابرازوجود است سیگار به گوشه‌لب می‌گذارد و اگر سیگار در دسترس نداشت. کاغذ به شکل سیگار مچاله می‌کند و درمیان‌انگشت به‌ژست سیگار به لب می‌رساند.

این عارضه از ابتدائی ترین علائم بیماری خودنمائی است که‌متاسفانه‌والدین ازهمان‌ابتدا توجه ندارند و درنتیجه رفته رفته‌پیشرفت کرده و به‌صورتی درمیآیدکه‌امروز ما این جوانان مد روز را که موهای ژولیده دارند و لباس های رنگارنك به تن میکنند و به هزار تدبیر میخواهند خودی نشان بدهند در گوشه و کنار شهر می‌بینیم وبازهم هستند گروهی که‌دیگر با قرض کردن اتومبیل و با کرایه آن با هزار ژست و رویه غلط در پشت فرمان اتومبیل قرار میگیرند و در اطراف مدارس دخترانه به ویراژدادن وپرسه زدن میپردازند. این دسته از جوانان برای اینکه پشت فرمان اتومبیل بخوبی خود را نشان دهند به عناوین مختلف دست به کار های‌عجیبی می‌زنندمثلا لوله اگزوز اتومبیل خود را به صورتی در میآورند که صدا کند و همین به صدا درآمدن ماشین که در نتیجه باعث توجه عابرین به وسیله آنها میگردد باعث ارضاء آنها میشود. حال ببینیم مدرسه، خانواده، اجتماع، کدام یك در بروز این بیماری مقصرند البته مادر مورد گناه مدرسه‌و اجتماع برای ابراز وجود این نوع بیماریها تردید نداریم.

ولی‌آنچه‌مسلم است‌خانواده و تربیت غلط خانوادگی عامل موثری در ابتلا به بیماری خودنمائی و باری به هر جهت زندگی کردن است. من دراینجا قبل‌از تذکر به آموزش وپرورش و مسئولان اجتماع به خانواده هاخطاب‌میکنم و ازآنهامیخواهم که برای داشتن اجتماعی سالم از اوان کودکی به نیازمندیهای روانی فرزندان خود توجه‌کنند تا جوانان باین صورت که‌امروز می‌بینیم در اجتماع ابرازوجود نمایند جوانانی که هزاران خواسته روحی آنها برآورده نشده و به اصطلاح دارای عقده های روحی و روانی هستند.

محسن فتحی

تلفن!

مشکل تلفن در تهران هر روز پیچیده تر میشود بعقیده من هیچکس نیست که از وضع تلفن تهران راضی باشد. امروز صبح یکی از تلفنچی های روزنامه اطلاعات، به هیئت تحریریه‌خبر داد که سعی کنیم نمره هائی نخواهیم که مربوط به مرکز«۶» باشد زیرا این مرکز «راه‌نمی‌دهد» یعنی وقتی نمره «شش»را میگیریم بوق اشغال میزند.

این موضوع باعث شد که‌مدتی در باره تلفن گفتگو شود یکی از همکاران هیئت تحریریه میگفت جمعه گذشته به منزل یکی از دوستان دعوت داشتم میان راه از رفتن منصرف شدم خواستم با تلفن عذرخواهی کنم، لذا به جستجوی‌یك‌تلفن عمومی پرداختم پس از زحمت زیاد آنرا پیدا کردم اما خراب بود یعنی ۲قرانی رامیگرفت‌لکن نمره را نمیگرفت، به‌تلفن عمومی دیگری رفتم آنهم عیب دیگری داشت قریب یك‌ساعت از این خیابان به آن خیابان و از این تلفن عمومی به تلفن عمومی دیگر رفتم. باور کنید هیچیك از آنها درست‌نبود. دفعتامتوجه‌شدم‌که با خانه دوستم بیش از یك کیلومتر فاصله‌ندارم. من شش کیلومتر دنبال تلفن عمومی سالم گشته بودم، لذا تصمیم گرفتم به خانه موردنظر بروم و باین ترتیب برنامه‌هایم بهم خورد. ممکن است مدیر عامل شرکت تلفن حرف مراقبول نکند، ولی حاضرم از ایشان دعوت کنم باتفاق به پنجاه تلفن عمومی مراجعه کنیم اگر بیش‌از نیمی از آنها خراب نبود و یا عیب اساسی نداشت حرفم راپس میگیرم.

مشکل تلفن، خرابی تلفن های عمومی نیست «۰۸» اولا راه نمیدهد بعد هم که راه داد«آرم همیشگی» «با همکارم صحبت کنید»را تکرار میکند و تازه‌همکار «۰۸» هم نمره را عوضی میدهد و کلی اوقات آدم را تلخ میکندو ضرر میزند.

اغلب خانمهای «۰۸» املاء اسامی‌رااشتباه میکنند. پارازیت داشتن، خش‌خش کردن، نمره عوضی گرفتن، اتصال شدن اینها جزئی از مشکلات تلفن تهران است.

یکی از مشکلات دیگر تعویض نمرات مرکز ۳ و مرکز ۹ است با این تغییرات تقریبا همه باید دفترچه های شماره تلفن های خود را تغییر دهند و این خود مشکل بزرگی است.

شرکت تلفن بدون چاپ راهنما دست به تغییر نمره تلفن ها زد و برای مردم که مشتریان این شرکت هستند و هزینه‌اش را تامین میکنند دردسر آفرید. ندادن‌تلفن به متقاضی خود مشکل دیگری است. زندگی ماشینی‌و گرفتار بودن مردم داشتن تلفن را یکی از ضروریات زندگی‌کرده است، ولی در تهران نوبت‌تلفن از ۳ سال هم تجاوز میکند وهمین تاخیر سبب رواج بازار سیاه میشود.

دوستی دارم که در یکی ازشهر های پرجمعیت امریکا زندگی کرده است. او میگفت صبح آپارتمان اجاره کردم ظهر بدون دریافت‌وام و عوارض دیگر برایم تلفن کشیدند.

چرا نباید ما برنامه‌هایمان‌را طوری تنظیم کنیم که مثل امریکا باشیم. تاسیسات تلفن که شکستن اتم‌نیست. بسادگی میشودبرنامه را طوری طرح کرد که مشکلات ازبین برود.

بهر حال چون تلفن بازندگی مردم بستگی مستقیم دارد و مشکلات‌آن باعث ناراحتی عمومی میشود لازم است باین‌امردقت بیشتری شود و مشکلات سریعا حل گردد.

فردوس‌قربانی

مردم و اطلاعات

۳۱۱۰۸۰

ازساعت۶تا۷ بعدازظهر نظریات‌شمارامنعکس‌میکند

آرزوی پلاژ گران قیمت!

درستون نظریه نویسندگان‌اطلاعات تحت عنوان «پلاژ گرانقیمت» از مزایای بیشماری که برای کارکنان بانك ملی درنظر گرفته‌اند اظهار رضایت کرده، ولی درعوض‌ازگرانی قیمت «پلاژ» کارکنان بانك گله کرده است. من خدا،خدا میکنم که کاش کارمندان دانشگاه تهران از یکصدم مزایای کارمندان بانك ملی‌استفاده میکردند و درعوض «پلاژ» آنها گران می‌بود. باور کنید این گرانی را باجان ودل میخریدم. ولی متاسفانه هنوز قانون استخدام بدانشگاه‌تهران نرسیده وگویا این قانون هم‌درپشت در «کنکور» باقی‌بماند. کارمندان دانشگاه اغلب دارای ده پانزده‌سال سابقه‌خدمت می‌باشند و هنوز کوچك‌ترین مزایای استخدامی ندارند.معلوم هم‌نیست که بالاخره تکلیفشان کی روشن‌میشود. درصورتیکه‌عده‌زیادی از کارمندان دولت اضافات انطباق‌یا قانون استخدام راهم‌دریافت کرده‌اند.

کارمند دانشگاه

جابجا کردن نرده

نرده کشی وسط خیابان ها، اگر هزار ایراد داشته باشد حداقل این حسن رادارد که عابر پیاده نمیتواندازوسط خیابان بگذرد و این‌خودبرای رانندگان وسائط‌نقلیه‌اطمینان خاطری است. اخیرا عابرین پیاده با جابجا کردن‌نرده‌های وسط خیابان مشکلات تازه‌ای بوجود آورده‌اند، بطوریکه راننده با اطمینان از اینکه عابر پیاده دیگر وسط خیابان نیست ناگاه متوجه میشودکه با نرده وسط خیابان که در مسیر کشیده شده‌است‌تصادف میکند. البته قبول کنید که شبها نمیتوان یك نرده راکه بطول خیابان گذارده شد تشخیص داد. پلیس بایدبرای اینگونه متخلفینی که علنا تخلفشان ثابت میشودمجازات های زیادی در نظر بگیرد.

راننده

بازار های روز

بازار های روز، شهرداری قیمت اجناس را از صاحبان مغازه ها که کلی سرقفلی داده و مغازه باز کرده‌اند، گرانتر میفروشند، درحالیکه این فروشگاه ها با اجازه شهرداری دایر میشود، حتی یك جنس رابقیمت شهرداری نمیفروشند؟ چرا مامورین شهرداری دستور نمی دهند روی اجناس نرخ شهرداری نوشته و الصاق گردد.

خریدار

خانمی که سنش را بالا برد!

طی شماره ۲۶۱۶۶ مورخ۲۹٫۱۲٫۴۶ بخدمت من که از سال ۴۳ معلم آموزش و پرورش‌دربندرعباس‌بوده‌ام، بجرم صغرسن خاتمه دادند وازتبدیل من جلوگیری کردند. پس ازتلاش فراوان ریاست اداره کل تربیت‌معلم باموافقت استاندار ساحلی جنوب‌ط. شماره ۲۹۶۴- ۱۶٫۲٫۴۷ دستور به کارگماردن اینجانب را داد و اداره آموزش و پرورش بندر عباس نیزطی نامه ۳۲۴ مورخ ۱۰٫۱٫۴۷ موافقت نمود که اگر بتوانم سنم‌را از طریق مراجع قضائی افزایش دهم مجددا بخدمت مشغول شوم منهم باتکای‌این دستور پس‌از ۹ماه دوندگی در دیماه سال ۴۷سن‌خودرا از ۱۷ سال‌ونیم‌به ۲۰سال رساندم ولی مسئولین‌آموزش و پرورش بندر عباس زیرقولشان زدند و بازهم حاضر نیستند مرا استخدام کنند. بهرطریق تقاضادارم مقامات مسئول باتوجه باینکه۴ سال تدریس کرده و تجربه‌آموخته‌ام در استخدام مجدد یاادامه خدمتم برابر قانون استخدام‌ویاشرکت درامتحانات سال دوم تربیت‌معلم روستائی بندر عباس (بطور متفرقه مهر۴۸) موافقت نمایند تابتوانم بخدمت آموزگاری خود ادامه دهم.

نرگس شاهی

اطلاعات ومردم- بهرحال این فداکاری بزرك زنانه «بالابردن رقم سن» از طرف‌خانم‌آموزگار قابل‌توجه است!

تاکسی اسقاط

تاکسی سرویس شماره ۳۵۸۳ تهران ۳۶ ویژه شهناز نارمك که در جاده شلوغ ومتراکم تهران‌نو کار میکند بقدری اسقاط است که جان سرنشینان آن وعابرین‌خیابان درامان نیست. چند روزقبل‌برحسب تصادف مسافر این تاکسی‌سرویس بودم و تا مقصد نیمه‌جان شدم. لذا اگر مسئولین پاسگاه پلیس میدان شهناز این تاکسی را بطور غیر مترقبه معاینه کنند، مسلما از تصادفی‌هولناك جلوگیری کرده‌اند.

علی هرمزی

پل خراب شده

پل قریه شیشوان در اثرتهدید سیل از بین رفته است‌وعبورومرور حتی برای دائی آموزان‌نیز قطع گردیده و۱۵۰۰ نفر ساکنین‌این منطقه راه بجائی ندارند. تقاضاداریم مسئولین هرچه زودتر این پل را درست کنند.

آفاقی- باقرپور- شاپوریان

آینده نزدیك

عطف بشرح مندرج در شماره ۱۲۸۱۱ آن‌گرامی نامه تحت‌عنوان سیلاب پارسال بامضای خانم رکنی در باره خرابی پل جنب اتوبانك پارس اشعار میدارد.

طبق گزارش‌مجری طرح‌مسیلها چون مقدمات‌اجرای‌عملیات‌ساختمان و عمران مسیل ها فراهم گردیده است در آینده بسیار نزدیك‌نسبت به ترمیم پل‌مزبوراقدام خواهدشد.

دفتر اطلاعات وروابط عمومی شهرداری. صدیقه موسوی

بعهده شهرداری است

عطف بشرح مندرج در شماره ۱۲۸۷۸ آن‌نامه گرامی تحت‌عنوان «پایم دررفت» اشعار میدارد:

برطبق قرارداد منعقده بین شهرداری تهران از یکطرف و برق منطقه‌ای تهران ازطرف‌دیگر مسئولیت ترمیم خیابانها وپیاده‌روهائی که بمنظور کابل کشی حفر میگردند بعهده شهرداری تهران میباشد.

روابط عمومی برق تهران

نتیجه هیچ!

من ساکن خیابان امیر- سلیمانی واقع دربخش۶تهران هستم. در جنب منزل من و در کنار مدرسه نوروزیان دو قطعه زمین غیر محصور وجود دارد که محل جمع آوری‌زباله شده‌است. چندبار بشهرداری ناحیه مراجعه کردیم، بالاخره گفتند، صاحبان این زمینهارا معرفی کنید، ما هم آمدیم و صاحبان زمین رابانشانی کامل معرفی کردیم، شهرداری‌ناحیه هم دستور داد که این اراضی رامحصور کنند، آنها هم نکردند! خود شهرداری هم تاکنون از محصور کردن این زمینها خودداری کرده است و نتیجه این همه تلاش ما ساکنین هیچ شد.

حسین فلاحتی

تنهائی در آخرین منزل

چندروز قبل یکی از افسران بازنشسته شهربانی دارفانی را وداع گفت، باآنکه منزلم دور ازشهر وآمدو رفت برایم دشوار است وظیفه خود دانستم در مجلس ترحیم این همقطار شرکت کنم و متاسفانه آنچه درین مجلس تذکر دیدم تاثرم را دوچندان کرد. مجموع کسانی که‌در مسجد حاضر بودند از عده انگشتان دو دست‌تجاوزنمی کرد، گوآنکه افسر فقید خویشاوند و بازمانده‌ئی‌نداشت که‌مردم -بنابمعمول‌این روزگار، برای خاطراو در مراسم یادبود شرکت کنند امابهر حال یك افسر قدیمی بودوبطور قطع‌دهها‌تن از افسران شاغل کنونی زیر دست او تربیت شده یاخدمت کرده‌اند. بازنشستگی و پیری و مرك‌برای همه هست و هیبت و صولت جوانی و احترامات ناشی از منصب و مقام برای‌هیچکس تاپایان عمرباقی نمی‌ماند. اگر بناباشد هرکس بمرحله کهولت و بازنشستگی و خانه‌نشینی رسید بکلی فراموش شود و حتی در مرك هم ازویاد نشود، همه به‌تحمل این سرنوشت نامطبوع محکوم خواهیم بود. می‌خواستم بعنوان یك همکار قدیمی توجه همقطاران مخصوصا افسران شاغل را باین نکته جلب و ضمنا از تیمسار ریاست شهربانی کل تقاضا کنم مقرر دارند در اینگونه موارد لااقل نماینده‌ای از طرف شخص ایشان ویا از طرف شهربانی گل در مراسم تذکر شرکت کند که البته باعث تسلیت خاطر صاحبان عزا و تجلیلی‌از خدمت‌گزاران خواهدبود.

افسر بازنشسته شهربانی -احمد پایدار

تجلی‌گاه احساسات میهنی فرهنگیان - اصناف - پیشه‌وران- کارگران وطبقات مختلف مردم شیرگاه وسوادکوه

پیشگاه مبارك شاهنشاه آریامهر رهبرخردمند ایران
جان‌نثار مفتخرم از طرف کلیه کارکنان شهرداری و قاطبه اهالی شاهدوست و میهن پرست‌شهر شیرگاه سوادکوه ضمن ستایش از اقدام شجاعانه دولت در لغو قرارداد تحمیلی ۱۳۱۶ ایران و عراق همصدا با ملت غیور ایران آمادگی خود را برای جانبازی در راه تامین نیات‌عالیه شاهنشاه بمنظور احقاق حقوق مسلم‌ملت ایران اعلام میدارد .
شهردار شیرگاه - هوشنك‌قبادی
آ-۱۲۰۲۸

پیشگاه مبارك شاهنشاه آریامهر
جان‌نثاران کارکنان بانك صادرات شیرگاه ضمن‌تائیداقدامات دولت شاهنشاهی ایران در لغو قرارداد تحمیلی ۱۳۱۶ آمادگی خود را برای جانبازی بمنظور اجرای نیات عالیه شاهنشاه‌آریامهر در راه احقاق حق مسلم ایران در اروندرود اعلام میداریم .
حسن اسماعیل‌زاده مجاوری . صمد خدادادی . حسن پهلوان
آ-۱۲۰۳۰

پیشگاه مبارك شاهنشاه آریامهر
جان‌نثار اکبر امیری مدیر فنی تربیت‌بدنی شیرگاه سوادکوه آمادگی خود را بمنظور اجرای نیات عالیه شاهنشاه‌آریامهر برای احقاق حق ملت ایران دراروندرود اعلام میدارد .
مدیرفنی تربیت بدنی شیرگاه سوادکوه اکبر امیری
آ-۱۲۰۳۴

پیشگاه مبارك شاهنشاه آریامهر
جان‌نثاران سربازان انقلاب شاهنشاه دار دنان آموزشگاه گنج‌افروزشیرگاه‌همصدا باتمام ملت ایران مفتخرا آمادگی و جانبازی خود را در اجرای فرمان شاهنشاه در کلیه موارد و بخصوص در استیفای حقوق ملت ایران در اروندرود اعلام‌میدارند.
رحمت‌الله ایمانی مدیر دبستان . باقر حورسرائی . اسدالله حمزه. حسن قاسمی . جعفر علیزاد . سیروس قبادی . هوشنك اسدپور. کریم‌احمدی . هوشنك مظفری . محمد اسماعیل پورعباسی. حسین طوسی
آ-۱۲۰۴۰

پیشگاه مبارك شاهنشاه آریامهر
کارکنان دبستان فروغی شیرگاه -سوادکوه ضمن ستایش از اقدام دولت در کان‌لم‌یکن نمودن قرارداد ۱۳۱۶ ایران و عراق آمادگی خودرا در راه‌بثمر رسا ندن نیات عالیه شاهنشاه نسبت به اخذ حقوق ملت ایران در اروندرود اعلام میدارند .
از طرف کارکنان‌دبستان دخترانه فروغی‌شیرگاه -زهراجلودار
آ-۱۲۰۴۲

پیشگاه مبارك شاهنشاه آریامهر
جان‌نثاران کارکنان و نوسوادان حوزه شیرگاه وحومه سپاس خودرا درراه ابطال قرارداد اروندرود تقدیم و جانفشانی خودرا در این راه اعلام میداریم .
راهنمای تعلیماتی پیکار با بیسوادی‌شیرگاه و حومه اسدالله‌حمزه
آ-۱۲۰۴۶

پیشگاه مبارك شاهنشاه آریامهر
جان‌نثاران از طرف خود وقاطبه اصناف پیشه‌وران و کشاورزان بخش همایونشهر سپاس خود را از الغاء قرارداد ۱۳۱۶ اروندرود تقدیم و مراتب جانبازی و فداکاری خود را اعلام میداریم .
از طرف قاطبه اهالی شاهدوست‌همایونشهروتوابع رحیم‌حاج‌هاشمی
آ-۱۲۰۱۸

پیشگاه مبارك شاهنشاه آریامهر رهبر خردمند ملت ایران
جان‌نثاران کارکنان و آموزگاران دبیرستان ششم بهمن شیرگاه سوادکوه افتخار آمادگی خود را برای جانبازی بمنظور اجرای نیات عالیه شاهنشاه آریامهر در راه احقاق حق مسلم‌ملت ایران جهت استیفای کشتیرانی اروندرود اعلام میداریم .
بهادرشیرزاد . حسینعلی سلیمانی . برزوارم . همت‌نادری . علی ملکزاده .ابوالفضل سلطان جلیلی . اکبر امیری . رجبعلی تیموری
آ-۱۲۰۲۲

پیشگاه مبارك شاهنشاه آریامهر
بدینوسیله ما جنگلبانان شیرگاه پشتیبانی خود را درراه‌بدست آوردن حقوق ملت ایران در اروندرود اعلام و آماده نثارخون خود در راه شاه و میهن میباشیم .
ناصر قریشی . حسن عباسپور. .تیموردلفانیان احمد علی شریعتی . مقیم اسکندری
آ-۱۱۰۳۴

پیشگاه مبارك شاهنشاه آریامهر
جان‌نثاران اصناف وپیشه‌وران شهر شیرگاه سوادکوه بدینوسیله آمادگی خود را برای جانبازی بمنظور اجرای نیات عالیه شاهنشاه آریامهر در راه احقاق حق ملت ایران در اروندرود اعلام میداریم.
علی ملك زاده . کریم کریمی . عبدی . ستارخرسند . حسینقلی خادمی . گلعلی رضازاده . حسینعلی معتکف . اکبر آثاری . رضا ایلخانی . فرج‌اله توکلی . فریدون شجاعی . حیدرعلی شهابی .ابوالقاسم احمدی .رضابخشی .جهانگیر آخوندی .سید باقر حسینی الهقلی ایلکانی . اصغر شعبان‌زاده . عباس عالی شاهی . نادعلی رضازاده.محمدعلی اسلامی .اوبوالخیر میرحیدری. علی بابا مهری . اسماعیل مهری . رحمت عبادی . غلامحسین پوررضمان .احمد رضائی. اصغر علائی . محمد علی صحرائی. حاج اکبرطاهری . قربان فاتحی . حاج‌سید آقاجان حسینی . اصغرآثاری . پرویزآثاری . زین‌العابدین اندام .حسینعلی‌قاسمی. امامعلی هدایتی . نوراله محمدی . فاطمه شیرکش.علی‌عباس‌پور. یداله عشیری . محمد فرخی . اکبر عشیری . رضا رستمی . داداشعلی صادقی . پدرفلاح . رمضانعلی غلامی .مختار غلامی. علی گلزاده . رحمت داودی . علی میرزا صادقی . غلامحسین احمدی . رضا آقائی . عنایت عنانی . علی جان‌داشاك . عیسی مصلحی . الهقلی وفائی . اسماعیل زکی زاده . مهدوی . محمود گرکانی . نبی‌اله محمدی . حاجی عنایتی . قربان روخنده . عباسعلی قلی نژاد . رضا رضائی . شاهرخ‌صادقی .غفارعین‌اله‌زاده. قلی توکلی. ماندگار عسگری. غلامحسین عنایتی . اکبر آتشیار. فریدون علی اکبر خانی . حسین رزاقی . علی اصغر واحدی . عبدالعلی مرادی . ناصر عبدی . محمدحدادی .سیف‌اله منافزاده. جمشیدافراری. حسین آخوندپور . فتح‌اله پهلوان . میرهادی موسوی . مسیح رفعتی . عزیز عبادی. عزت‌اله مفیدی . حاجی کریمی . علی اکبر پور عباسی.محمد علی قدسی .جان‌آقا ذبیحی. ناصر زمانی . محمد علی رضائی . نعمت‌پهلوان . محمد حسین محمدپور. محمده‌محمدی.ورنك علی اکبر خانی .حسن‌آخوندی. کمال جمشیدی . اکبر ابراهیم زاده . حیدر مومنی . ایوب صحرانورد . علی اصغر اخوان . عبداله نادری. امین‌فرجی. یداله کریمی
آ-۱۲۰۳۸

پیشگاه مبارك شاهنشاه آریامهر
اینجانبان کارمندان و کارگران کارخانجات اشباع تراورس شیرگاه‌سوادکوه ضمن تائید اقدامات دولت شاهنشاهی ایران در لغو قرارداد تحمیلی ۱۳۱۶ آمادگی و جانبازی خود را در اجرای نیات عالیه شاهنشاه آریامهر و احقاق حق مسلم ایران‌دراروندرود اعلام میداریم .
از طرف کلیه کارمندان و کارگران قسمت کارخانجات اشباع تراورس شیرگاه و جنگل لاجیم.فخرآور
آ-۱۲۰۲۶

ابراز احساسات فرهنگیان و طبقات مختلف شهرستان صومعه‌سرا

پیشگاه مبارك شاهنشاه آریامهر
کارکنان دبستان پروین اعتصامی شهرستان صومعه‌سرا ضمن ستایش از اقدام دولت در کان‌لم‌یکن کردن قرارداد۱۳۱۶ ایران و عراق آمادگی و جانبازی خودرا در راه به‌ثمر رساندن نیات مبارك شاهنشاه آریامهر نسبت به احقاق حق ملت ایران اعلام میدارند .
از طرف کارکنان دبستان پروین اعتصامی کظمی
آ-۱۲۶۸۶

پیشگاه مبارك شاهنشاه آریامهر
کارکنان دبستان مهرگان صیقلوندان صومعه‌سرا با تائید و ستایش اقدام دولت نسبت به لغو قرارداد ۱۳۱۶ ایران و عراق جانبازی خود را در راه اعتلای میهن عزیز اعلام میدارند .
از طرف کارکنان دبستان مهرگان صیقلوندان صومعه‌سرا - غفوری .
آ-۱۲۶۸۸

پیشگاه مبارك شاهنشاه آریامهر
کارکنان دبستان جدیدالتاسیس‌چوبه صومعه‌سرا ضمن تائید لغوقرار داد ۱۳۱۶ ایران و عراق جان‌بازی خود را در راه اجرای نیات مقدس شاهنشاه آریامهر اعلام میدارند .
از طرف کارکنان دبستان جدیدالتاسیس چوبه ، محمدی
آ-۱۱۶۹۰

پیشگاه مبارك شاهنشاه آریامهر
مفتخرا جان‌نثاران کارکنان دبستان فرخی کسما شهرستان صومعه‌سرا سپاس خود را در مورد الغای قرارداد استعماری‌مرزی ایران و عراق تقدیم داشته و جانفشانی خودرا در اجرای اوامر شاهنشاه بعرض میرسانند .
از طرف کارکنان دبستان فرخی ، پرویز اسد .
آ-۱۲۶۹۲

پیشگاه مبارك شاهنشاه آریامهر ارواحنافداه
طبقات مختلف مردم کتالم وسادات محله و کارمندان شهرداری این بخش ها هماهنك با ملت رشید ایران پشتیبانی خودرا از اقدام دولت بمناسبت لغوقرارداد سال ۱۳۱۶ مرزی ایران وعراق به پیشگاه پدر تاجدار معروض داشته و آمادگی خودرا جهت فداکاری و جانبازی در راه به ثمر رساندن نیات شاهنشاه در مورد اروندرود اعلام میداریم.
از طرف قاطبه اهالی و کارکنان شهرداری کتالم و سادات محله جان‌نثار پرویز حسینی شهردار .
آ-۱۲۶۹۴

پیشگاه مبارك شاهنشاه آریامهر
کارکنان دبستان دهقان نوده شهرستان صومعه سرا الغای قرارداد ۱۳۱۶ را تائید و پشتیبانی خودرا نسبت بمنویات ملوکانه اعلام میدارند .
از طرف کارکنان دبستان دهقان نوده رسول رحیمی .
آ-۱۲۷۰۰

پیشگاه مبارك شاهنشاه آریامهر
آموزگاران دبستان لادمخ صومعه‌سرا لغوقرارداد مرزی سال ۱۳۱۶ رابه خاکپای مبارك شاهانه تبریك و تهنیت عرض می نمایند و جانبازی خود را بدین وسیله اعلام میدارند .
از طرف کارکنان و آموزگاران دبستان‌ابوسعیدلادمخ - میر رحیم صفائی .
آ-۱۲۷۰۲

پیشگاه مبارك شاهنشاه آریامهر
کارکنان دبستان دوهنده صومعه‌سرا ضمن تائید الغای قرارداد ۱۳۱۶ مراتب جان‌بازی و فداکاری خودرا بدین وسیله اعلام میدارند .
از طرف کارکنان دبستان دوهنده ، اصغر حیدری
آ-۱۲۷۰۴

پیشگاه مبارك شاهنشاه آریامهر
کارکنان دبستان پروین اعتصامی شهرستان صومعه‌سرا سپاس خود را در مورد ابطال قرارداد استعماری مرزی ایران و عراق تقدیم و جانفشانی خودرا در راه اجرای نیات پاك ان پدرتاجدار اعلام میدارند .
از طرف کارکنان دبستان محمدرضا شاه پهلوی صومعه سرا کریم کریمی .
آ-۱۲۷۱۲

پیشگاه مبارك شاهنشاه آریامهر
دبیران و کارکنان دبیرستان امید ضیابر شهرستان صومعه‌سرا ضمن ستایش از اقدامات دولت در حفظ‌حراست سرحدات ایران از هیچگونه جان‌بازی دریغ‌نخواهند کرد .
از طرف دبیران و کارکنان دبیرستان امید ضیابر خوشحال
آ-۱۲۷۰۸

پیشگاه مبارك شاهنشاه آریامهر
کارکنان و آموزگاران دبستان تابنده هندخاله صومعه‌سرا جانبازی خود را تا آخرین قطره خون در راه اعتلای میهن عزیز اعلام میدارند .
از طرف کارکنان دبستان هندخاله ، رحیم رفیعی
آ-۱۲۷۱۰

پیشگاه مبارك شاهنشاه آریامهر
کارکنان دبستان محمد رضاشاه پهلوی صومعه سرا سپاس خود را در مورد ابطال قرارداد استعماری مرزی ایران و عراق تقدیم و جانفشانی خودرا در راه اجرای نیات پاك ان پدرتاجدار اعلام میدارند .
از طرف کارکنان دبستان محمدرضا شاه پهلوی صومعه سرا کریم کریمی .
آ-۱۲۷۱۲

استیفای حقوق حقه ایران در اروندرود و خلیج فارس

ضمن اجتماعی بوسیله فرهنگیان نهاوند از پیشگاه ملوکانه استدعا شد

فرهنگیان شهرستان نهاوند بمنظور تایید وپشتیبانی ازاقدامات دولت واعلام لغو قرارداد ۱۳۱۶ ایران و عراق و ابراز مراتب جانبازی وفداکاری خویش در راه منویات مقدس شاهنشاه آریامهر روز چهارشنبه ۱۷ر۲ر۴۸ در سالن‌دبیرستان ابن سینا اجتماع کردند . دراین جلسه نماینده کادر ابتدائی ومتوسطه سخنانی ایراد ، آنگاه آقای اسدیان ریاست‌آموزش و پرورش نهاوند ضمن بیاناتی خواسته های فرهنگیان نهاوند را که عبارت از استیفای حقوق حقه ایران دراروند رود و خلیج فارس و همچنین اجازه فداکاری در راه کسب حق مسلم ایران است ، اعلام داشتند .

پیشگاه مبارك شاهنشاه آریامهر
الغای قرارداد ۳۱۶ ۱ایران و عراق و استیفای حقوق حقه‌ایران در اروندرود مورد تائید و سپاس قاطبه‌فرهنگیان وسپاهیان دانش شهرستان نهاوندبوده‌باکمال افتخارآمادگی خودرا برای جانبازی درراه منویات مقدس شاهنشاه‌آریامهر اعلام میدارند .
ازطرف قاطبه‌فرهنگیان نهاوند- اسداله‌اسدیان

پیشگاه مبارك شاهنشاه آریامهر
دبیران وکارمندان دبیرستان کورش کبیر باکمال افتخار مراتب پشتیبانی خودرا در مورد استیفای حقوق‌حقه مردم ایران‌در اروند رود اعلام میدارند
ازطرف دبیران وکارمندان دبیرستان کورش‌کبیر نهاوند - عبدالحسین خاتمی .

پیشگاه مبارك شاهنشاه آریامهر
الغاء قرارداد ۱۳۱۶ایران و عراق موجب نهایت‌مباهات وتائید کارکنان و دبیران دبیرستان ششم بهمن نهاوندبوده بدینوسیله باردیگر مراتب فداکاری و جانباری خویش‌را به خاکپای مبارك اعلام میدارند .
ازطرف دبیران وکارمندان دبیرستان ٦ بهمن نهاوند - کرمخدا امنیان

پیشگاه مبارك شاهنشاه آریامهر
کارکنان ودبیران دبیرستان دخترانه پروین اعتصامی نهاوند دراجرای منویات ذات اقدس همایونی دایر به استیفای حقوق حقه مردم ایران و الغاء قرارداد ۱۳۱۶ مراتب تائید و پشتیبانی خویش را اعلام میدارند .
ازطرف دبیران وکارمندان دبیرستان پروین اعتصامی نهاوند - ادیب رضوی

پیشگاه مبارك شاهنشاه آریامهر
کارمندان و دبیران دبیرستان ملی آریا نهاوند ضمن ستایش از اقدامات دولت در مورد الغاء قرارداد۱۳۱۶آمادگی خودرابرای جانبازی درراه شاه و میهن اعلام میدارند .
ازطرف دبیران وکارمندان دبیرستان ملی‌آریا نهاوند - هوشنك رضائی

پیشگاه مبارك شاهنشاه آریامهر
کارکنان دبستان پهلوی نهاوند ضمن ستایش از اقدامات دولت در لغو قرارداد ۱۳۱۶ ایران و عراق آمادگی خودرا در راه بثمر رساندن نیات شاهنشاه و احقاق حق‌ملت ایران اعلام میدارند .
ازطرف کارکنان دبستان پهلوی نهاوند - ابوالقاسم شاکری

پیشگاه مبارك شاهنشاه آریامهر
کارکنان دبستان سعدی افتخار دارند که جان خود رادر راه اجرای نیات مقدس شاهنشاه آریامهر بر کف نهاده آمادگی خودرا برای فداکاری اعلام دارند
ازطرف کارکنان‌دبستان سعدی‌نهاوند-علی‌مقیمی

پیشگاه مبارك شاهنشاه آریامهر
کارکنان دبستان فردوسی نهاوند مراتب جانبازی‌و پشتیبانی خودرا از اقدام دولت در لغو قرارداد ایران و عراق اعلام میدارند
ازطرف کارکنان دبستان فردوسی نهاوند - غلامرضا محمودی

پیشگاه مبارك شاهنشاه آریامهر
جان نثاران کارکنان دبستان پروین نهاوند آمادگی خودرا درراه بثمر رساندن آرمانهای مقدس شهریاری اعلام‌وبهیچ کشوری اجازه تجاوز را در اروند رود نخواهند داد.
از طرف کارکنان دبستان پروین نهاوند - گلین صفی‌خانی

پیشگاه مبارك شاهنشاه آریامهر
کارکنان‌دبستان رازی نهاوند ضمن تائید اقدام دولت در الغای قرارداد ۱۳۱۶ مراتب جانبازی خودرا درراه استیفای حق مسلم ایران در اروند رود اعلام میدارند .
ازطرف کارکنان دبستان رازی نهاوند - رسول شهبازی

پیشگاه مبارك شاهنشاه آریامهر
کارکنان‌دبستان سنائی نهاوند باکمال‌افتخار آمادگی خویش را برای جانبازی اعلام و اقدامات دولت را در استیفای حقوق‌ملت ایران در اروندرود تائید مینمایند
ازطرف کارکنان دبستان نهائی نهاوند - اقدس رستمی

پیشگاه مبارك شاهنشاه آریامهر
جان نثاران کارکنان دبستان ششم بهمن نهاوند سپاس خودرا از اقدام اخیردولت‌در لغو قراردادایران‌وعراق اعلام‌داشته مراتب جانبازی خودرا بخاکپای مبارك‌ملوکانه عرضه میدارند .
ازطرف کارکنان دبستان ٦ بهمن نهاوند - فخرالدین اسدی

پیشگاه مبارك شاهنشاه آریامهر
بدینوسیله مراتب جانبازی و فداکاری خودرا درراه احقاق حقوق مسلم ایران در اروند رود اعلام میدارد .
ازطرف کارکنان دبستان ۲۵ شهریور نهاوند - همدم شریفی

پیشگاه مبارك شاهنشاه آریامهر
کارکنان دبستان باباطاهر پشتیبانی خویش را ازاقدام دولت در لغو قرارداد۱۳۱۶اعلام داشته آماده جانبازی درراه شاه و میهن می باشند
ازطرف کارکنان دبستان باباطاهرنهاوند- احمد غلامی

پیشگاه مبارك شاهنشاه آریامهر
جان نثاران آموزگاران دبستان عفاف نهاوند سپاس خودرا نسبت باقدام دولت اعلام داشته آماده فداکاری و جانبازی در راه منویات مقدس ملوکانه می‌باشند .
ازطرف کارکنان دبستان عفاف نهاوند - عشرت اسدی

پیشگاه مبارك شاهنشاه آریامهر
جان نثاران اصناف وپیشه‌وران شهرستان نهاوند اتحاد نهاوندسپاس خودرا در مورد الغاء قرارداد ایران و عراق تقدیم‌داشته در اجرای منویات مقدس شاهانه آماده فداکاری می باشند .
ازطرف کارکنان دبستان ملی اتحاد نهاوند - مهدی یزدیان

پیشگاه مبارك شاهنشاه آریامهر
کارکنان دبستان مولوی نهاوند ضمن تقدیم مراتب سپاس ، مفتخرند که جان خودرا درراه بثمر رساندن‌افکار عالیه شاهنشاه دادگر فداسازند
از طرف کارکنان دبستان مولوی نهاوند - جواد مرتضوی

پیشگاه مبارك شاهنشاه آریامهر
جان نثاران خدمتگزاران جزء اداره آموزش و پرورش نهاوند بدینوسیله‌مراتب جانبازی و فداکاری خودرا در راه اجرای منویات عالی شاهنشاه آریامهر و تامین‌حقوق‌حقه ملت ایران دراروند رود اعلام میدارند .
ازطرف خدمتگزاران جزء اداره آموزش و پرورش نهاوند - حبیب‌اله سیف

ابراز احساسات طبقات مختلف شهرستان خوی

پیشگاه مبارك اعلیحضرت همایون محمد رضاپهلوی آریامهر شاهنشاه عظیم‌الشان ایران

جان نثار مفتخر است عالیترین سپاس‌ها و تشکرات قاطبه مردم شاهدوست ومیهن پرست شهرستان مرزی خوی را از اقدامات دولت شاهنشاهی که بپیروی ازنیات عالیه نسبت به کان‌لم‌یکن نمودن قرارداد ۱۳۱۶ دولتین ایران و عراق انجام گردیده و همچنین‌انزجاروتنفرعمیق اهالی این منطقه را نسبت برفتار زننده و ظالمانه عمال رژیم عراقی که درباره هموطنان ایرانی مقیم عراق و زائرین اماکن متبرکه عتبات عالیات اعمال میشود بخاکپای همایونی عرضه داشته و مبین احساسات پاك و بی‌شائبه مردم این سامان مبنی برنثار جان خود و فداکاری و جانبازی در راه بقاء سلطنت پیشوای عظیم‌الشان ملت ایران بوده باشد.

چاکر عباسعلی محوی- شهردار خوی

پیشگاه مبارك شاهنشاه آریامهر

باکمال افتخار از طرف خود و کارکنان و کارمندان اداره قند وشکر شهرستان خوی از صمیم قلب پشتیبانی خویش را از حقوق حقه دولت وملت ایران در اروندرود اعلام داشته واز هیچگونه فداکاری در راه خدمت بشاهنشاه عظیم‌الشان دریغ نمی‌نمایند.

رئیس اداره قند وشکر شهرستان خوی -اسکندر دبیر

پیشگاه مبارك شاهنشاه آریامهر

آموزگاران دبستان نقیبی خوی همانند سایر هموطنان مراتب‌فداکاری خودرا دراستیفای حقوق ایران عزیز در مورد اروندرود اعلام میدارند.

مدیر دبستان نقیبی خوی - محمد علی فطوره‌چی

پیشگاه مبارك بندگان اعلیحضرت همایون شاهنشاه آریامهر

کارکنان و کارمندان اصلاحات ارضی و تعاون روستائی و کشاورزان مرزنشین شهرستان خوی در مورد احقاق حق حاکمیت ملت ایران در اروندرود هم صدابا‌عموم هم‌میهنان آمادگی خودرا برای جانبازی در جهت اجرای منویات مقدس رهبر بزرك و افتخار آفرین ملت اعلام‌نموده وهرلحظه در انتظار ابلاغ اوامر شهریار عظیم‌الشان خود هستیم.

رئیس اصلاحات ارضی و تعاون روستائی شهرستان خوی -مهندس‌راستی

پیشگاه مبارك شاهنشاه آریامهر

دبیران و کارکنان دبیرستان ملی ترانه مراتب جانبازی و فداکاری خویش رابرای بثمر رساندن نیات عالیه رهبر عالیقدر خود در حفظ‌حقوق ملت ایران در اروندرود ابراز میدارند.

خوی رئیس دبیرستان ترانه -سیمین آقاسی

پیشگاه مبارك بندگان اعلیحضرت همایون‌شاهنشاه آریامهرخلداله‌ملکه

هیئت عزاداران قائم حسینی شهرستان خوی ضمن تشکر و امتنان از اقدام دولت علیه شاهنشاهی در مورد ابطال قرار داد تحمیلی ۱۳۱۶ آمادگی خودرا برای جانبازی در راه وطن‌و اعتلای‌دین حنیف اسلام به‌پیشگاه مبارك ملوکانه شاهنشاه عادل دین پژوه اعلام و استدعا می‌نمائیم اجازه فرمایند در صفوف مقدم ببرادران‌سرباز درمنکوب نمودن عمال بیگانه آماده فداکاری باشیم.

جان نثاران خادمین دربار خامس آل‌عبا
هیئت عزاداران قائم حسینی شهرستان خوی

پیشگاه مبارك شاهنشاه آریامهر

کارمندان و کارکنان اداره غله شهرستان مرزی خوی در مورداحقاق حق حاکمیت ملت ایران در اروندرود همصدا باعموم هموطنان آمادگی خودرا برای جانبازی در راه اجرای منویات مقدس رهبر بزرك ملت‌ایران اعلام نموده با سپری نمودن لحظات حساس و پرهیجان در انتظار ابلاغ اوامر شهریار عظیم‌الشان خود هستیم.

رئیس اداره غله شهرستان خوی اسحقی

پیشگاه مبارك شاهنشاه آریامهر

کارکنان دبستان موثقی خوی مراتب جانبازی خودرا در دفاع از حق حاکمیت ایران در اروند رود اعلام می‌دارند.

خوی : حاج‌رستملو -باقری -فراهانی -تاجفر -عظیملو -محبوبی - مرسلی -مظفری -رسول‌زاده -مهدیزاده -مرزی -محرابی .

آ-۱۲۶۷۶

ابراز احساسات طبقات مختلف شهرستان شاهپور

پیشگاه مبارك شاهنشاه آریامهر

پزشکان و کارکنان اداره بهداری شهرستان شاهپور مراتب‌جانبازی وفداکاری خودرا در مورد تحقق بخشیدن آرمان‌های مقدس شاهنشاه آریامهر و احقاق حقوق ملت‌ایران‌در رودخانه مرزی اروندرود اعلام‌داشته حاضر بهرگونه از جان گذشتگی‌درراه منویات مقدس شاهنشاه‌آریامهر میباشند .

رئیس بهداری شهرستان شاهپور دکتر بنیادی

پیشگاه مبارك شاهنشاه آریامهر

جان‌نثار رئیس بهداری آموزشگاههای شهرستان شاهپور آذربایجان مراتب جانبازی و فداکاری خودرا در مورد الغای قرارداد بی‌اساس اروند رود تقدیم میدارد.

دکتر پرویز محمودی

پیشگاه مبارك شاهنشاه آریامهر

لغو قرار داد تحمیلی ۱۳۱۶ را بخاکپای مبارك شاهانه تبریك عرض مینماید -

کارکنان بانك ملی شاهپور آذربایجان

پیشگاه مبارك شاهنشاه آریامهر

کارکنان اداره ثبت اسناد شهرستان شاهپور سپاس خودرا در مورد الغای قرار داد تحمیلی اروندرود تقدیم و جانفشانی خودرا در این راه اعلام میداریم .

شاهپور آذربایجان از طرف کارکنان اداره ثبت اسناد پرویزنورآذر

پیشگاه مبارك شاهنشاه آریامهر

کارکنان اداره اصلاحات ارضی و تعاون روستائی شهرستان شاهپور آذربایجان آمادگی خودرا برای نیل هدفهای پدر تاجدار اعلام‌والغای قرار داد استعماری ۱۳۱۶ دولتین ایران و عراق‌را تبریك عرض‌مینمایند.

آ-۱۲۳۲۲

پیشگاه مبارك شاهنشاه آریامهر

کارکنان بانك کشاورزی شعبه شاهپور آذربایجان آمادگی خودرا در راه دفاع از میهن عزیز واحقاق حقوق مسلم ایران در مورد اروندرود اعلام میداریم .

کارکنان بانك کشاورزی شعبه شاهپور آذربایجان

پیشگاه مبارك شاهنشاه آریامهر

کارکنان شرکت ملی نفت شعبه شاهپور آذربایجان مراتب فداکاری خودرا در راه نیات مقدس پدر تاجدار والغاء قرار داد ۱۳۱۶ایران وعراق اعلام میدارند .

بیوك آقا واعظزاده

آ-۱۲۳۲۸

پیشگاه مبارك شاهنشاه آریامهر

کارکنان اداره ثبت احوال شاهپور بدین وسیله آمادگی خودرادر راه جانبازی نسبت به منویات پدر تاجدار در مورد احقاق حق ایران‌در اروندرود اعلام میدارند.

کارمندان ثبت احوال شاهپور آذربایجان

پیشگاه مبارك شاهنشاه آریامهر

جان نثاران کارمندان دارائی و قند و شکر شاهپور آذربایجان سپاس خودرا در مورد الغای قرار داد تحمیلی اروندرود تقدیم و جانفشانی خود را در این راه اعلام میدارند.

کارکنان دارائی وقند وشکر شاهپور آذربایجان

ابراز احساسات فرهنگیان وطبقات مختلف شهرستان فومنات

پیشگاه مبارك شاهنشاه آریامهر

جان نثاران مسئولان و کارکنان کمیته ملی پیکار با بیسوادی‌شهرستان فومن پشتیبانی خودرا از اقدام مفید دولت در مورد لغو قرارداد استعماری ۱۳۱۶ اعلام و آماده هرگونه جانفشانی در این راه میباشند.

عبداله رجائی -رسول رضائی -حسین پیشگر- احمد رضائی -احمد نظرنیا - درساره -ضیائی -عباسی -رسول عبدالهی - محمد مختاری - کاظم خیرخواه باقرکیهان -قاسم خضراء -بهمن اسدپور -کیومرث سقراطی- غلامحسین نادم -وبیش از صد امضاء دیگر آموزگاران.

پیشگاه مبارك شاهنشاه آریامهر

فدویان و جان نثاران و از جان گذشتگان کارکنان کادر اداری آموزش وپرورش شهرستان فومنات در مورد احقاق حق حاکمیت ملت ایران در اروندرودهم‌صدا و همگام باهم میهنان گرامی آمادگی‌خودرا برای جانبازی در اجرای منویات مقدس‌رهبر بزرك وخردمندوعالیمقام‌ملت ایران اعلام بدینوسیله بقاء وسلامتی و موفقیت شاهنشاه عظیم‌الشان ایران را از خداوند مسئلت داریم .

عبدالله رجائی -احمد رضائی - رسول عبداللهی - اسمعیل مجیدیان -رفیع‌جوادی شیجونی -محمد رسول رضائی - احمد عاطف یکتا -رضا رضائی -محمد پورجانی -محمد اسمعیل ادبی مهذب- محمد رضائی -بهمن نیکروش - حسین پیشگر .

پیشگاه مبارك شاهنشاه آریامهر

جان نثاران کارمندان و مربیان و اعضاء شورای پیش آهنگی‌سازمان ملی پیش آهنگی شهرستان فومنات ضمن ابرازتشکروپشتیبانی‌ازاقدامات وطن پرستانه دولت در لغو قرار داد تحمیلی ۱۳۱۶ واحقاق حق ملت ایران در اروندرود امادگی خودرا برای جان‌نثاری در راه آرمانهای‌عالی ومقدس آن پدر تاجدار و حفظ حدود و ثغور کشورواعتلای پرچم مقدس ایران اعلام میدارند .

از طرف کارمندان و مربیان و اعضاء شورای پیش آهنگی سازمان ملی پیش آهنگی شهرستان فومنات -حسین درساره .

پیشگاه مبارك شاهنشاه آریامهر

جان نثار افتخار دارد از طرف خود و اعضاء سازمان جوانان شیرو خورشید سرخ شهرستان فومنات ضمن سپاس از اقدام دولت شاهنشاهی ایران در مورد الغاء قرار داد ۱۳۱۶ مرزی ایران و عراق آمادگی و جانبازی خودرا در راه بثمر رسانیدن نیات پاك شاهنشاه آریامهرنسبت به استیفای حق ملت ایران در مورد اروندرود اعلام دارد.

از طرف سازمان جوانان شیروخورشید شهرستان فومنات -اسمعیل مجیدیان

پیشگاه مبارك شاهنشاه آریامهر

جان نثاران کارمندان و اعضاء شورای ورزشی تربیت بدنی شهرستان فومنات ضمن ستایش از اقدام دولت در لغو قرار داد ۱۳۱۶ ایران وعراق بدینوسیله آمادگی و جانبازی خودرا در راه‌بثمر رسانیدن نیات مبارك شاهنشاه آریامهر نسبت باحقاق حق ملت ایران در مورد اروند رود اعلام میدارند.

از طرف کارمندان و اعضاء شورای ورزشی شهرستان فومنات
رجبعلی محمدی پور خوش خلق

پیشگاه مبارك شاهنشاه آریامهر

جان نثاران کارکنان دبستان دولتی محمد رضا شاه پهلوی فومن ضمن ستایش از اقدام دولت در لغو قرار داد ۱۳۱۶ایران و عراق‌آمادگی وجانبازی خودرا در راه‌به‌ثمر رساندن نیات مبارك شاهنشاه آریامهر نسبت باحقاق حق ملت ایران د رمورد اروندرود اعلام میدارند.

رئیس دبستان اصلاحی -معاون دبستان یگانه - جلالی -باستان - مهدی سندی -میرفتوحی -امیدی - محمدی - کوچکی - علیاری - خانمها : انصاری - تقدس نژاد -حسینی .

پیشگاه مبارك شاهنشاه آریامهر

جان نثاران آموزگاران دبستان دولتی بهار فومن سپاس خودرا در مورد الغای قرار داد بی‌اساس اروندرود تقدیم و آمادگی خودرابجهت جانبازی اعلام میدارند.

پورصادقی -رسا طلب -شهروزی -مراد زاده -حسن مستجیری - نزهت رجبی -خدیجه سقابی.

پیشگاه مبارك شاهنشاه آریامهر

جان نثاران دبیران و کارکنان دبیرستان دخترانه محمد رضاشاه پهلوی فومن‌ضمن تایید اقدامات دولت در مورد لغو قرار داد ۱۳۱۶ پشتیبانی و جانبازی خودرا در راه احقاق حق ملت ایران اعلام میداریم.

رقیه عباسی -سرور نوروزیان -بتول نظری‌پور - پروین درایه -پروانه نعمتی -قدرت علیزاده راستان .

پیشگاه ذات اقدس شهریار معظم شاهنشاه آریامهر

جان نثاران کارکنان و دبیران دبیرستان فردوسی شهرستان فومن ضمن ستایش از اقدام مدبرانه دولت در لغو قرار داد جابرانه ۱۳۱۶ ایران و عراق در مورد اروندرود آمادگی کامل خودرا در راه جانبازی وانجام نیات عالیه پدر تاجدا رخود اعلام میدارند.

از طرف کارکنان و دبیران دبیرستان فردوسی -محمدباقر کیهانی

پیشگاه مبارك شاهنشاه آریامهر

در این موقع که بفرمان شاهنشاه آریامهر اعمال‌حاکمیت ملت‌ایران براروندرود تقویت وقرار داد استعماری ۱۳۱۶ لغو و کان لم یکن‌تلقی میشود بدین وسیله آموزگاران وکارکنان دبستان ایران شهرستان فومن مراتب پشتیبانی خودرا از اقدام آن رهبر عالیقدر اعلام میدارند.

زهرا مرتاض هجری - معصومه رنجبر - ملیحه جلیلی -مهین یکتا جباری -ملوك اسداله‌زاده -رباب پور رزاقی .

پیشگاه مبارك شاهنشاه آریامهر

جان نثاران آموزگاران و کارکنان دبستان گلزار شهرستان فومنات ضمن ستایش از اقدام دولت‌در لغوقرارداد ۱۳۱۶ ایران‌وعراق‌بدینوسیله آمادگی و فداکاری خودرا در راه به‌ثمر رساندن نیات مبارك شاهنشاه آریامهر نسبت به احقاق حق هموطنان عزیز در مورد اروندرود اعلام میداریم .

مریم تیوری ثابت - سیما مجیدیان

پیشگاه مبارك شاهنشاه آریامهر

کارکنان دبستان ملی نوردانش شهرستان فومنات افتخار دارند مراتب فداکاری خودرا در راه نیات مقدس پدر تاجدار والغاء قرارداد ۱۳۱۶ ایران و عراق اعلام دارند.

فومن- دبستان ملی نوردانش - احمد اکبری

پیشگاه مبارك شاهنشاه آریامهر

ضمن ستایش از اقدام دولت در لغو قرار داد ۱۳۱۶ ایران و عراق آمادگی خودرا در راه به ثمر رساندن نیات عالیه پدر تاجدار اعلام میداریم .

از طرف کلیه آموزگاران‌وکارکنان دبستان دخترانه هفده‌دی‌شهرستان فومن فرخنده نانواباشی اصفهانی - صدیقه اسمعیل نژاد مقدم

پیشگاه مبارك شاهنشاه آریامهر

کارمندان و کارکنان اداره کشاورزی شهرستان شاهپور آذربایجان آمادگی خودرا در راه جانبازی بمنویات خدایگان آریامهر در مورد احقاق حق‌ایران در اروندرود اعلام میدارند.

پیشگاه مبارك شاهنشاه آریامهر

ورزشکاران و کارکنان سازمان تربیت بدنی شاهپور آذربایجان جانبازی خودرا در راه وطن عزیز اعلام میدارند.

مدیر فنی تربیت بدنی شاهپور آذربایجان هاشم زاده .

پیشگاه مبارك شاهنشاه آریامهر

کارمندان و کارکنان دخانیات شهرستان شاهپور مراتب فداکاری وجانبازی خودرا دراستیفای حقوق حقه ایران در اروندرود اعلام‌میدارند.

از طرف کارمندان‌وکارکنان دخانیات‌شاهپورآذربایجان مهندس‌مستفیدی

ابراز احساسات طبقات مختلف شهرستان قم

پیشگاه مبارك شاهنشاه آریامهر

صنف خباز شهرستان قم با اظهار خشنودی از الغاء قرارداد تحمیلی ۱۳۱۶ایران و عراق بدین وسیله آمادگی خود را در راه اجرای منویات شاهنشاه آریامهر و پاسداری ازایران عزیز اعلام میدارند .

از طرف صنف خباز شهرستان قم . علی محمدسلیمانی .ابراهیم ایرانپور . محمدحسین فخاریان .حسن ولی ، اسمعیل رضوی ، رضا قدومی ، مصطفی خوش آمدی .

آ-۱۲۵۲۲

پیشگاه مبارك شاهنشاه آریامهر

کارکنان دبستان دخترانه احمد توکل سیاست قاطع ومدبرانه دولت شاهنشاهی ایران را در مساله اروندرود می‌ستایند و آماده فداکاری و جانبازی در بثمر رساندن آرمانهای ملی و انقلابی هستند

رئیس دبستان دخترانه احمد توکل قم. اشرف طرازی

آ-۱۲۵۲۰

پیشگاه‌مبارك اعلیحضرت همایون شاهنشاه آریامهر

جانبازان اتحادیه صنف قناد شهرستان قم افتخار دارند که برای حفظ وطن و الغاء قرارداد ۱۳۱۶ هرگونه تجاوزی راشدیدا پاسخو تا آخرین قطره خون خود را در راه شاه و میهن نثار نمایند .

اتحادیه صنف قناد شهرستان قم

آ-۱۲۵۲۴

پیشگاه مبارك شاهنشاه آریامهر

جان‌نثاران صنف سوهانی شهرستان‌قم باپشتیبانی و تاثیر اقدامات قاطع و شجاعانه دولت شاهنشاهی ایران در لغوقرارداد استعماری ۱۳۱۶ ایران و عراق آمادگی و فداکاری و جانبازی خود را در راه اجرای فرامین نجات بخش شهنشاه آریامهر بمنظور حفظ حقوق ملی در اروند رودو حراست از تمامیت ارضی واستقلال میهن خویش اعلام میداریم و آماده‌ایم جان‌خودرا برای دفاع از وطن و حقوق حقه ملت نجیب ایران نثار کنیم .

اتحادیه صنف سوهانی شهرستان قم

آ-۱۲۵۲۶

پیشگاه مبارك شاهنشاه آریامهر

صنف آرایشگاه های شهرستان قم آمادگی خود را برای جانبازی در راه استقلال میهن اعلام و بهیچ کشوری اجازه تجاوز در اروندرود نخواهیم داد .

از طرف صنف آرایشگاه های شهرستان قم نامی تبریزی

آ-۱۲۵۲۸

پیشگاه مبارك شاهنشاه آریامهر

کارکنان و آموزگاران دبستان فیض‌قم ضمن خشنودی از الغاء قرارداد ۱۳۱۶ آماده جانبازی هستند .

رئیس دبستان فیض قم رضا پهلوانی

آ-۱۲۵۳۰

پیشگاه مبارك شاهنشاه آریامهر

کارکنان و آموزگاران دبستان عفت قم ضمن ستایش از لغو قرارداد ۱۳۱۶ آمادگی خودرا برای دفاع از اروندرود اعلام میدارند .

از طرف کارکنان دبستان عفت قم . فاطمه کچوسنگی

آ-۱۲۵۳۲

SWISSAIR SWISSAIR SWISSAIR SWISSAIR SWISSAIR SWISSAIR

امسال همه ازامریکا دیدن خواهند کرد
شما هم همینطور
سویس ایر سد قیمت‌ها را شکسته است
فقط با ۴۴۹۵۰ ریال با سویس ایر به امریکا میروید
و اقامت شما هم در نیویورک
بعهدهٔ ما است (۱۶ روز)

شما میتوانید ازامکانات تخفیف بلیط دسته‌جمعی استفاده کرده و بطور انفرادی و آزاد بوسیله ماشین شخصی بهر کجای امریکا مایل باشید سفر کنید .
شما میتوانید از برنامه تنظیم شده ما بهمراه راهنمای فارسی زبان از زیباترین شهرهای آمریکا «نیویورك . لوس‌آنجلس شیکاگو . سانفرانسیسکو . میامی . نیواورلئان . لاس و گاس . آبشار نیاگارا و واشنگتن» دیدن کنید
- شما میتوانید درداخل امریکا بوسیله‌اتوبوس، هر نقطه‌ای را که انتخاب کنید سفر نمائید .
- شما میتوانید از امریکا مسافرت خود را به دوردنیاهمراه راهنمای فارسی‌زبان ادامه‌بدهید.

و همه این امکانات را شرکت هواپیمائی سویس‌ایر با سهل‌ترین شرایط برای شما تهیه دیده است
این یک موقعیت استثنائی است
لطفا با آژانس مسافرتی خود یا با ما تماس بگیرید تا اطلاعات بیشتری در اختیارتان بگذاریم
سویس‌ایر خیابان شاهرضا جنب کالج البرز .
تلفن ۶۰۳۳۶-۶۰۳۳۷-۴۰۰۶۴
مسافرت‌ها بوسیله هواپیماهای جت سویس‌ایر دردرجه‌توریست خواهد بود

SWISSAIR SWISSAIR SWISSAIR SWISSAIR SWISSAIR SWISSAIR

ابراز تنفر فرهنگیان اسفراین

از رویه خلاف اصول انسانی مامورین عراقی با زائرین و هموطنان مقیم عراق

فرهنگیان شهرستان اسفراین روز شانزدهم اردیبهشت ماه ۴۸ بمنظور ابراز تنفر از رویه ناپسند و مخالف اصول انسانی مامورین عراقی با هموطنان ایرانی و تائید سیاست دولت در مسائل مربوط به اروند رود در صفوف منظم ازخیابان های شهر گذشتند و در میدان کورش کبیر اجتماع باشکوهی تشکیل دادند . در این اجتماع دبیران ، آموزگاران ، کارمندان اداری آموزش وپرورش،پیشاهنگان ورزشکاران و اعضای سازمان جوانان شیر و خورشید سرخ شرکت داشتند و با خود تمثال شاهنشاه آریامهر و پرچم مقدس ایران و شعار های میهنی و شاهدوستی حمل میکردند .

در میدان مزبور آقای ثابتیان رئیس آموزش و پرورش و دوتن از فرهنگیان ضمن تقبیح رفتار غیر معقول عمال عراق بازائرین وایرانیان ساکن عراق الغای قرارداد تحمیلی ۱۳۱۶ را مورد تائید قراردادند.

شرکت کنندگان در این اجتماع سپس بمقابل فرمانداری رفتند و قطعنامه میتینگ بوسیله آقای جوانشیر بدینشرح قرائت شد :

قطعنامه

جناب آقای فرماندار ، آموزگاران ، دبیران ، کارمندان ، دانش آموزان ، و سازمان های پیشاهنگی ، تربیت بدنی و جوانان شیرو خورشید سرخ اسفراین در اینجا گرد آمده‌اند تا تنفر زایدالوصف خود را از اعمال ناروای دولت عراق در مورد ایرانیان مقیم آنکشور وتجاوز به حق مسلم ایران دراروندرود بعرض رسانیده و پشتیبانی خود را از لغو قرار داد ۱۳۱۶ و همچنین پیوستن بصفوف منظم ارتش شاهنشاهی ایران تحت فرماندهی شاهنشاه - آریامهر بزرگ ارتشتاران اعلام دارند . خواهشمنداست مراتب جانبازی ما را بشرفعرض همایونی برسانند .

شها قبله‌گاها به یزدان قسم
به آن آفریننده جان قسم
که تا سر بر اندام و جان در تن است
شعارم خداو شه و میهن است

زنده و جاوید باد شاهنشاه آریامهر پاینده و برقرار باد پرچم ایران و ارتش شاهنشاهی ما

رئیس اداره آموزش و پرورش اسفراین ثابتیان . کاظمیان . خراسانی . اعلمی . معتمدی . نظام احمدی . جوانشیر . منوچهر فرحی. دروکی .هاتفی . حسن و محمدرحیم کاظمی . عبدالحسین نظری .یوسف پور . اسدی .اکرامی .هروی . طباطبائی . کریمی . لطفی . رحیم زاده . قاری زاده . محمود حقیقی. منوچهری . خوش اقبال .همایونفر. آرامی . شجاعی . عارفی . حبیب زاده . نوروز زاده . عبدالله زاده. پیغمبری . قوامی . عربشاهی . فرهنگی .مسعودی‌فر .عبدالله نظری. دولت آبادی . مقدم . قلیچی . ملکوتی . بالوك . برزگر . مریم زینی . شیرین زاده . روشنی . ظریفیان . علی محمدی. کوهستانی شریعتی . شیرزاد .مهدیخانیان . نجاتپور . معینی . کوثری . شاهین فر . فتحی . مازوتی . مهرابی . حبیب‌الله شجاعی.سهرابی.احسانی. فخریه . نقویان . متقی .برادران. ملکی . عزتی . اروج . ذاکری . نظری . افضل .رحیمی . ابراهیمی. دنیادار . راستگو . آبچه قشلاقی. فخر . رضائی . مهدوی . حقانی. رحیم زاده . حسن حسنی محمد رضا شجاعی . مهدی‌احمدی.

آ-۱۲۵۱۸

آگهی قبول درخواست وام پرواربندی

وزارت کشاورزی بمنظور کمك به تامین گوشت مصرفی تهران و تشویق سرمایه گذاری خصوصی درامر پرواربندی به‌عاملینی که شرایط وام و مقررات ذیل را قبول نمایند در قبام وثیقه‌ملکی تضمین بانکی ، سفته باامضاء اشخاص‌معتبر مورد قبول بانك کشاورزی‌ایران بابهره شش در صد بمدت یکسال که تاچهارسال دیگربرای ادامه واجرای طرح باشرایط خاص‌قابل‌تجدیدخواهد بودوام پرداخت و جهت‌خرید گوسفند و تهیه علوفه راهنمائی‌های لازم را فراهم مینماید .

۱-تعداد گوسفند برای هر دوره پروار بندی باید حداقل‌پانصد اس باشد

۲-بنابه تقاضای متقاضی دوره پرواربندی در سال دویاسه‌دوره خواهدبود .

۳-برای هرراس گوسفند یك متر مربع آغل ساخته شده موجود که مورد تائید کارشناسان سازمان دامپروری باشد بانضمام انبار علوفه با ظرفیت کافی لازم است .

۴-متقاضی باید حداقل ده -پانزده هکتار مرزعه یونجه کاری‌و علوفه کاری داشته باشد .

۵-عرصه و اعیانی ساختمان های آغل و انبار مزرعه ملك اختصاصی‌بوده و یا اینکه در اجاره رسمی غیر قابل فسخ‌پنجساله متقاضی باشد .

۶-تعهد گردد گوسفندان پروار شده را بمراجعی که‌وزارت کشاورزی تعیین مینمایدبانرخ عادله بفروش برساند .

۷-برای هر گوسفند درسه دوره درسال ۳۳۰۰ ریال و برای دو دوره ۲۵۰۰ ریال وام پرداخت میگردد .

۸-صلاحیت فنی متقاضیان محرز و یامدیر فنی معرفی نماید .

۹-محل دامداری مانعی از لحاظ شهرداری ها نداشته باشد .

۱۰- وام پروار بندی‌فعلا در شعاع۲۵۰ کیلو متری‌تهران و استان‌های گیلان مازندران ، گرگان و دشت به متقاضیان واجد شرایط پرداخت میگردد .

۱۱-چون‌میزان اعتبار محدود است انتخاب استفاده کنندگان بنظر کمیسیونی‌واگذار شده که بادر نظر گرفتن فنی‌بودن طرح صلاحیت فنی متقاضی ، نوع‌وثیقه شهرت اعتباری و بالاخره‌تاریخ درخواست بهترین و شایسته ترین طرح رابانظر کارشناسان‌دام پروری انتخاب نمایند .

۱۲-مدت قبول درخواست فقط از پانزدهم اردیبهشت ماه‌الی‌آخر وقت اداری روز پانزدهم خرداد ماه می باشد .

پروار بندان‌وواجدین‌شرایط بالا می‌توانند برای اطلاع از شرایط و مقررات وام و دریافت توضیحات بیشترو تسلیم برك درخواست بسازمان دامپروری کل کشور و یااداارات کل کشاورزی گیلان ، مازندران ، وگرگان مراجعه نمایند .

ضمنا باطلاع میرساند. متقاضیان می توانند ازاین اعتباراختصاصی استفاده نمایند که در سال جاری‌برای اجرای طرح پرواربندی از اعتبارات بانك کشاورزی وام دریافت ننموده و یاطرحی در دست رسیدگی‌و اقدام درآن‌بانك نداشته باشند . م‌الف ۱۸۱۱۴

آ-۱۲۹۶۴ وزارت کشاورزی

ناگهان دیوارها فریاد میزنند مانیس زیرا:

دیوارها
نقاشی نمیخواهند!!
شما میتوانید با همان پولی که برای
رنگ آمیزی میپردازید
اطاقهای خود را باکاغذ دیواری
مانیس
تزئین نمائید
بهای کاغذ دیواری مانیس ۱/۴ قیمت کاغذ
دیواری های دیگر است
دکوراتورهای ما مجانا در اختیار شما هستند
فروشگاه مرکزی انتهای خیابان ویلا شماره ۳۴۵
تلفن ۶۲۱۲۴۹ و ۶۲۸۲۳۱

نخست وزیر هنگام تقدیم برنامه بزرگ عمرانی کشور گفت :

یك میلیون شغل جدید ایجاد خواهد شد کیهان

سه شنبه ۱۷ بهمن ماه

آگهی تشکیل مجمع عمومی کانون‌مربیان ورزش‌ایران

باستناد ماده هفت اساسنامه کانون مربیان ورزش مصوب تیر ماه ۱۳۴۳ بدینوسیله از عموم خانمها و آقایان اعضای کانون که برك تجدید عضویت راتکمیل و تسلیم نموده‌اند دعوت میشود در جلسه مجمع عمومی که‌ازساعت پنج بعداز ظهر روز ۴۸/۲/۲۷ در محل دبیرستان مروی تهران تشکیل میگردد‌حضوربهمرسانند.

دستور جلسه :

۱-استماع گزارش کمیته منتخب

۲-انتخاب اعضای هیئت مدیره مرکزی

۱- ۲ آ-۱۲۴۸۴ کمیته منتخب کانون مربیان‌ورزش

جناب‌آقای مهندس‌شهرستانی شهردارمحترم پایتخت

اهالی خیابان دامپزشکی وظیفه خود میدانند از کوشش های جناب آقای مهندس ابراهیمی قائم مقام شهرداری پایتخت وآقای مهندس همامی طرح مسیل های شهرداری وآقای ناظمی رئیس اداره کل‌امانی شهردار و کارگران شریف شهرداری ناحیه یك ،آقای عباس رادفر رئیس‌انجمن محلی غرب جیحون و اعضاء انجمن‌و گروه امداد غرب‌تهران که بافداکاری خود از خسارات سیل دراین منطقه جلوگیری نموده‌اند سپاسگزاری مینمایند .

همتعلی‌فریب قدیر کریمی، علی گروسی

شرکت ملی گاز ایران

آگهی

بهای گاز مایع

شرکت ملی‌گاز ایران بااستفاده ازاختیارات قانونی شرکت ملی‌نفت ایران وبادرنظرگرفتن توجه روز افزون مصرف‌کنندگان محترم به‌استفاده ازگازمایع بهای فرآورده مزبور راکه توسط شرکتهای توزیع‌کننده تحویل خانه ویامحل‌مصرف خریدار میشود ازتاریخ صدور این آگهی‌بشرح زیر اعلام میدارد .

نام شهرستان	بهای‌گاز مایع درسیلندرهای معمولی بریال				بهای‌گاز مایع درسیلندرهای بزرك بریال					
	محتوی ۱۰ کیلوگرم گازمایع	محتوی ۱۱ کیلوگرم گازمایع	محتوی ۱۲ کیلوگرم گازمایع	محتوی ۱۵ کیلوگرم گازمایع	محتوی ۲۵ کیلوگرم گازمایع	محتوی ۳۳ کیلوگرم گازمایع	محتوی ۴۰ کیلوگرم گازمایع	محتوی ۴۳ کیلوگرم گازمایع	محتوی ۴۵ کیلوگرم گازمایع	محتوی ۵۰ کیلوگرم گازمایع
خرمشهر وآبادان	۷۵	۸۰	۹۰	۱۱۰	۱۵۵	۲۰۵	۲۵۰	۲۷۰	۲۸۰	۳۱۰
اهواز	۸۰	۸۵	۹۵	۱۱۵	۱۶۵	۲۱۵	۲۶۰	۲۸۰	۲۹۵	۳۳۰
شیراز	۸۵	۹۰	۱۰۰	۱۲۵	۱۸۰	۲۴۰	۲۹۰	۳۱۰	۳۲۵	۳۶
تهران وحومه (منجمله درشمیران شهرری - تهران پارس وتهران سر)	۱۰۰	۱۱۰	۱۲۰	۱۵۰	۲۲۰	۲۹۰	۳۵۰	۳۷۵	۳۹۵	۴۴۰

در تعیین نرخهای بالاسود متعارف وعادله‌تجاری‌برای شرکتهای توزیع‌کننده درنظرگرفته شده وشرکتهای مزبور حق‌ندارند اضافه برنرخ رسمی فوق وجهی از خریداران دریافت نمایند . شرکت ملی‌گاز ایران ازمصرف‌کنندگان‌محترم تقاضا دارد درصورت مشاهده تخلف از نرخهای بالا مراتب را بلافاصله به شرکت ملی گاز ایران اطلاع‌دهند.

نرخ گاز مایع در سایر شهرستانها بتدریج اعلام خواهدشد ۱-۵ آ-۷۱۸۸ شرکت ملی گاز ایران

دفتر وکالت سید ضیاءالدین طباطبائی

قاضی سابق ووکیل پایه ۱ دادگستری واقع دردروازه دولت - اول روزولت ساختمان شماره ۲ افتتاح و همه روزه (سوای روزهای تعطیل) ازساعت ۵ تا ۸ بعداز ظهر آماده پذیرائی میباشد . تلفن ۴۳۱۰۳ آ-۶۰۰۱

مقام‌محترم‌مدیریت کل ثبت‌احوال وآمارمرکز

از اینکه با لطف جناب آقای صوفی ریاست ثبت آمار کرج، آقای صانع مامور حوزه ۲حصارك میباشد . نهایت سپاسگزاریم و تقاضا داریم چنین کارمند شریف ، جدی ، لایق‌و صدیقی که توانسته است جلب رضایت تمام روستانشینان را بنماید مورد تشویق و تقدیر مقامات بالاقرار گیرد.

رئیس و نائب رئیس و اعضای انجمن قریه میان جاده وکرج‌نو :

سرلشگر عدل طباطبائی -حاج‌علی اصغر ذوالفقاری - ناصر ترابی محمد حسین فیروزی - حسن کهن‌خاکی - مهدی گاوندی - رضاقلی نجفی -یاراحمد صفری .

۱-۱۲۴۳۲

جناب آقای‌مهندس‌شهرستانی‌شهردارمحترم‌ومحبوب‌پایتخت

ساکنین خیابان های آریانا ، اشرف پهلوی ، هاشمی ،دامپزشکی طوس ، غرب جیحون وظیفه خود میدانند از زحمات و کوشش های صمیمانه اولیاء محترم شهرداری مخصوصاجناب آقای‌فریدون‌مودت شهردار جدی باکفایت ناحیه یك و آقای پرویز برخوردار معاون آن ناحیه که از شروع بارندگی تاکنون بامراقبت ها مداوم شبانه روزی در معیت کلیه کارکنان آن ناحیه در فعالیت بودند و جناب آقای مهندس همامی مسئول طرح مسیل ها و مهندس افتخاری و موسوی‌وجناب آقای‌ناظمی رئیس اداره کل‌امانی‌شهرداری که باهمکاری صادقانه آقای‌سید صالحخانی رئیس انجمن محلی در جریان سیل‌اخیر حداکثر فداکاری و ازخود گذشتگی را مهندس‌همامی‌مسئول ااز خطر حتمی سیل جان‌و مال ساکنین را نجات‌داده‌اند وقدردانی وسپاس گزاری‌نمایند در خاتمه از جناب آقای شهردار گرامی پایتخت تقاضا داریم بهر نحو که صلاح بدانند از خدمات صادقانه آقایان نامبرده‌بالاتشویق فرمایند

الاحقر بهاءالدین مهدوی ، سید مجتبی علوی ، شیخ فضل‌اله مقدسی ، شیخ غیاثعلی حیدری واعظ ، سرهنك بازنشسته‌ملك محمد منوچهری ، اسمعیل ساروخانی ، حسن نهنیا،حسن نوربخش محمد رضا کیانی ، فاطمی ، حسین پور ، خدادادی ، تقی رنجبر حیدر مهدوی ، حاج حبیبان، وچند صد امضاء دیگر

آ-۶۰۸۷

از: حبیب چینی

مسأله نفت و توسعه اقتصادی ایران (۱)

تفسیر اقتصادی روز

مذاکرات نفت از دیروز در تهران بین ایران و کنسرسیوم آغاز شد. پیشنهاد ایران صریح روشن و قاطع است در حالیکه کنسرسیوم هنوز پیشنهاد روشنی ارائه نداده و قدر مسلم اینست که روش چانه‌زدن را مانند دفعات قبل در پیش خواهد گرفت. اما همه قرائن حاکی از آنست که ایران نمیتواند از یك میلیارد دلار درآمد سالانه از نفت، پا را عقبتر بگذارد.

در ۱۹۶۸ درآمد ایران از کنسرسیوم ۸۳۰ میلیون دلار بود بنابراین با درآمد یك میلیارد دلار برای سال جاری استحصال نفت حوزه کنسرسیوم فقط ۱۶ در صد افزایش خواهد یافت. باتوجه به اینکه طی سال ۶۸ استحصال نفت در بعضی از کشورها بیش از ۳۰ در صد بوده درخواست ایران منطقی بنظر میرسد. مهم اینست که ایران فقط روی افزایش در آمد خود از نفت تکیه نمیکند بلکه راههای اجرائی را نیز نشان میدهد. ایران میگوید:

کنسرسیوم استحصال را آنقدر بالا ببرد که سهم ایران از نفت امسال به یك میلیارد دلار برسد و برای این منظور افزایش نفت سبك آغاجاری طوری در نظر گرفته شود که ۶۰ تا ۷۰ در صد مجموع نفت صادراتی ایران را تشکیل دهد در غیر اینصورت ۵۰ درصد از اراضی تحت اداره کنسرسیوم که معادل ۳۷۵ هزار میل مربع میشود به ایران برگشت داده شود تا خود در آن هر طور مصلحت میداند به استخراج و اکتشاف و بهره‌برداری نفت بپردازد. البته راه حل دیگری نیز برای ایران وجود دارد که ضمن مصاحبه هفته گذشته شاهنشاه با سردبیر خارجی فاینانشال تایمز به امکان آن اشاره گردید و آن اینکه اگر کنسرسیوم مطابق خواست ایران عمل نکند ایران از اختیاراتی که هر کشوری برای بهره‌برداری بهتر از منابع طبیعی خود دارد، استفاده نماید.

سخن اینست که ایران دیگر نمیخواهد پل پیروزی باشد و تحسین بی اثر این و آنرا بدنبال داشته باشد، در حالیکه منابع ثروت او بلا استفاده بماند و انحصارگران نفتی روی موجودیت و توسعه اقتصادی ایران به حساب جنك و گریز با سایر کشور های منطقه نفتخیز خاورمیانه بازی کنند. توضیح مطلب روشن است. در جنك جهانی دوم ایران باوجود اعلام بیطرفی، از طرف متفقین اشغال شد و تمام امکانات و ثروتهای اقتصادی ایران بیدریغ در اختیار متفقین گذاشته شد. بعد از جنك بجای اینکه متفقین درصدد جبران خسارتهای وارده برآیند به تشکر ظاهری اکتفا کردند و درهمانحال سازمان های طرفدار سیاست خود را پی ریزی می‌کردند.

اینك دیگر ایران نمیخواهد فی‌المثل بعنوان یك کشور آرام و پر ثبات مورد تحسین زمامداران و مطبوعات کشور های عضو کنسرسیوم قرار گیرد و درهمان حال برای اجرای برنامه های حیاتی و اساسی خود به قرضه های سنگین دست بزند و شاهد و ناظر باشد که منابع ثروت او برای روزهای آشوب در سایر کشور های نفتخیز خاورمیانه ذخیره شده است. ما دیگر نمیخواهیم نقش «ژوکر» را بازی کنیم و خوشبختانه آن درجه بینش اجتماعی در کشور ما وجود دارد که تحسین خشك و خالی را به تحسین کنندگان ببخشیم و مصرا خواستار تحصیل منافع حقه خود باشیم.

براساس برنامه عمرانی چهارم که اجرای موفقیت آمیز آن برای ایران کمال اهمیت را دارد ما میباید در سال گذشته از کنسرسیوم ۸۶۳ میلیون دلار درآمد میداشتیم که کنسرسیوم فقط ۸۳۰ میلیون دلار آنرا تامین کرده است. امسال میباید ۱۰۰۴ میلیون دلار از کنسرسیوم تحصیل کنیم.

این اقلام همینطور سال بسال باید افزایش یابد بطوریکه در طول برنامه چهارم جمعا ۵۹۳۸ میلیون دلار از کنسرسیوم ارز بدست آوریم و باز ارز خود را به کشور های غرب بفرستیم و با آن ماشین آلات و لوازم صنعتی و مواد اولیه و مواد واسطه و بالاخره مواد مصرفی ضروری خریداری کنیم. باین ترتیب هم رشد اقتصادی خود را عملی کنیم و هم به بالابردن حجم صادرات کشور های غرب کمك نمائیم. در این گفته هیچ مبالغه‌ای وجود ندارد زیرا تجارت ما با بلوك شرق براساس مبادله کالا به کالا است و آنچه ازطریق ارز نفت و ارزصادرات بدست میآوریم در دور بعد مجددا بمصرف خرید کالا از کشور های غرب میرسد.

این کشور ها عمدتا همانها هستیدکه در کنسرسیوم سهام دارهستند. وارد این بحث نمی‌شویم که اصولا نحوه فروش و صدور نفت و خرید کالا های ساخته شده و از آنجمله محصولات مختلف پتروشیمی که از نفت بدست میآید جنبه استعماری دارد و در حالیکه قیمت نفت در تنزل است و یا لااقل ثابت است قیمت محصولات ساخته شده دائما در حال افزایش میباشد و ما بطور طبیعی همه ساله از صدور نفت و خرید محصولات صنعتی کشور های غرب متضرر میشویم. این بحث اگر چه اهمیت دارد ولی جای آن اینجا نیست. اما ناگزیریم روی این نکته تاکید کنیم که هر فشاری روی افزایش تولید نفت در ایران اعمال شود، بفرض موفقیت، فشاری است که در نهایت امر روی صادرات کشور های متبوع اعضای کنسرسیوم وارد خواهد آمد. بررسی سیر قیمتهای موادنفتی و محصولات صنعتی نشان می‌دهد که بسود کشور های متبوع کنسرسیوم است که تولید نفت ایران را آنچنانکه ایران می‌خواهد افزایش دهند و بعد هم با همان پول محصولات صنعتی خود را به ایران بفروشند و از آن طریق نیز مجددا سودی بدست آورند. تصور اینکه ما درآمدی نداشته باشیم و در عین حال خریدار محصولات روز افزون کشور های غرب باشیم از منطق بدور است.

بحث خود را فردا ادامه خواهیم داد.

از امروز تا سه ماه دیگر

کالاهای وارده به گمرکخانه‌های کشور با ضمانت بانکی ترخیص میشود

سخنگوی وزارت دارائی اظهار داشت بمنظور ایجاد تسهیل در امر ترخیص کالا های وارده به تمام ادارات گمرك دستورداده شده است که از تاریخ بیستم اردیبهشت ماه سال جاری تا آخر وقت اداری روز ۲۰ مرداد ماه ۴۸ کالا های وارده را با اخذ ضمانتنامه بانکی معتبر بسر رسید مدت سه ماه بدون تمدید بابت حقوق و عوارض گمرکی و سود بازرگانی (باستثنای حق باربری و انبار داری و سایر عوارضی که بنفع سایر موسسات بر طبق قانون و تصویبنامه وصول میشود) ترخیص نمایند اداره کل گمرك انتظار دارد که بازرگانان از این فرصت استفاده نموده و کالا های متعلق بخود را در مهلت معین از گمرك مرخص نمایند.

اقتصاد

اعطای وامهای کشاورزی در مناطق زلزله‌زده خراسان

کشاورزان منطقه جنوب خراسان که اکثرا در سال ۴۷ دچار خسارت زلزله شده‌اند طی این سال از تعداد ۱۰۷۹۰ فقره وامهای بانك کشاورزی ایران بمبلغ ۱۱۹ میلیون ریال جهت ترمیم وتوسعه فعالیت‌های کشاورزی استفاده کرده‌اند. در این سال مبلغ ۸۵ میلیون ریال از مطالبات بانك در این منطقه وصول شده و تاپایان سال ۴۷ تعداد ۵۱۹۶ نفر مبلغ ۸ میلیون ریال در حساب پس‌اندازبانك پس‌انداز نموده‌اند.

افزایش بودجه تبلیغات تجاری در آلمان

بن ـ بودجه های تبلیغ تجاری در آلمان فدرال همچنان رو به افزایش است. در سال ۱۹۶۸ جمع بودجه‌های تبلیغ تجاری در کشور نامبرده به ۸٫۶ میلیارد مارك (۲٫۱۵ میلیارد دلار) افزایش یافت که ۱۶ درصد فزونتر از سال پیش میباشد.

قسمت اعظم مبلغ مزبور بمصرف آگهی و تبلیغ در روزنامه هاومجلات وکتابهای آدرس رسیده است. بعقیده بسیاری ازکارشناسان تبلیغاتی، نتایجی که از تبلیغ در مطبوعات عاید میگردد نمیتوان از وسائل نشر دیگر (مثلا تلویزیون ویارادیو) بدست آورد. بویژه آگهی رنگی در سالیان اخیر مورد توجه موسسات اقتصادی قرار گرفته است.

از بودجه‌های تبلیغ تجاری درآلمان فدرال در سال ۱۹۶۸ مبلغ ۲٫۵۳ میلیارد مارك (۳٫۳۵ میلیون دلار) به مصرف آگهی در مطبوعات و ۱٫۰۸ میلیارد مارك (۲۷۰ میلیارد دلار) در تلویزیون و رادیو رسیده است.

توسعه صنعت مستلزم توسعه کشاورزی است

درفاصله هفت‌سال و چند ماه از تاریخ تصویب قانون اصلاحی قانون اصلاحات ارضی وبدنبال الغای رژیم ارباب و رعیتی و تشکیل شرکت های تعاونی روستائی در بسیاری از روستاها وتوسعه تدریجی نهضت تعاون دردور افتاده ترین دهات و مزارع کشور واتکاء اصلی بنظام یك پارچه تعاون برای نیل بهدفهای عالیه برنامه اصلاحات ارضی و تشکیل شرکت‌های سهامی زراعی به منظور فراهم نمودن موجبات افزایش درآمد سرانه کشاورزان و جلوگیری از خرد شدن زمین به قطعات کوچك غیر اقتصادی پس از فوت زارعین و تشکیل خانه های فرهنك روستائی در جهت فراهم نمودن امکانات لازم برای هدایت افکار روستائیان و آشنا شدن آنها با فرهنك وسنن ملی و اصول انقلاب سفید ایران وتعالی و افزایش قدرت روحی وبدنی واحیاء استعداد های چشمگیر نهفته آنان و اجرای قانون اخیر تقسیم و فروش املاك مورد اجاره بزارعین مستاجر که موجبات مالکیت بیش از ۱۲۰۰٫۰۰۰ خانوار زارع را فراهم خواهد نمود، دیروز مجلس شورایملی ایران پس از انجام بررسی ها ومطالعات همه‌جانبه خود یکی از عظیم ترین وبا ارزش‌ترین قوانین اجتماعی ایران یعنی قانون بیمه های اجتماعی روستائیان کشور را که در اجرای اوامر و منویات اعلیحضرت همایون شاهنشاه آریامهر وسیله دولت تهیه و تدوین شده بود و بیش از دو سوم مردم این مملکت بتدریج از مزایا و ثمرات آن استفاده خواهند نمود تصویب نمود و بدین ترتیب دربستر برنامه همه جانبه اصلاحات ارضی ایران که به ابتکار رهبر انقلاب وطن ما شاهنشاه آریامهر وبابرخورداری ازحمایت ها و هدایت های مستمر معظم‌له بمورد اجرا گذارده شده و خواهدشد وتقسیم اراضی والغای رژیم ارباب رعیتی فقط جزئی از این برنامه‌را تشکیل میدهد قدم تاریخی دیگری درراه تکمیل نهائی خطوط اصلی برنامه اصلاحات ارضی ایران و تحکیم مبانی تولید دربخش اقتصاد کشاورزی و جلوگیری از نگرانی و اضطراب کشاورزان آزاد شده ایران نسبت به آینده خود وپیوند آنان به آینده ای مطمئن وپر از امید برداشته شد وبدین ترتیب ملاحظه می کنیم که تقسیم زمین میان دهقانان والغای رژیم ارباب و رعیتی فقط جزئی از برنامه عظیم اصلاحات ارضی است و از نظر رهبر عالیقدر وطن ما توجه قاطع ومستمر به بهبود روز افزون شرائط زندگانی کشاورزان و تحکیم مبانی تولید و توسعه فعالیت‌های کشاورزی از نخستین ضروریات توسعه اقتصادی جامع وهم آهنك وطن ما شناخته شده واین اصل رابخوبی دریافته ایم که توسعه همه‌جانبه صنعت مستلزم توسعه همه‌جانبه کشاورزی است.

معاملات بورس سهام

در جلسه دیروز بورس اوراق بهادار تهران ۴۰۰ سهم بانك توسعه صنعتی ومعدنی ایران بقرار هر سهم ۱۲۳۵ ریال بمبلغ ۴۹۴ هزار ریال معامله شد.

در این جلسه ۸۳ برك اسناد خزانه سه ماهه، شش ماهه ویکساله به قیمت‌های مختلف بمبلغ ۸۲۱ هزار و ۵۰۰ ریال خرید و فروش شد.

در جلسه مذکور یك سهم بانك ایرانیان که بهای اسمی آن ۵۶ هزار و ۲۵۰ ریال است به ۷۳ هزار و ۱۲۵ ریال فروخته شد.

جمع معاملات دیروز بورس تهران بالغ بریك میلیون و ۳۸۸ هزار و ۶۲۵ ریال میباشد.

تولیدات کارخانه پتروشیمی خارك

در مطلب مربوط به کارخانه پتروشیمی خارك که درشماره گذشته در همین صفحه به‌چاپ رسیده بود متاسفانه در ستون آخر، علاوه‌بر آنکه دو سطر جابجا شده بود، در رقم تولیدات کارخانه نیز اشتباهی روی داده بود که بدین وسیله تصحیح میشود:

کارخانه پتروشیمی خارك روزانه ۵۰۰ تن گوگرد و ۶ هزار بشکه گاز مایع تولید خواهد کرد.

بدعوت وزارت اصلاحات ارضی

یك کارشناس بین‌المللی کشاورزی به ایران آمد

بامداد امروز آقای «ترین» کارشناس بین‌المللی، بدعوت وزارت اصلاحات ارضی بتهران وارد شد.

آقای «ترین» در مدت اقامت خوددر ایران در زمینه تهیه برنامه‌های بیمه اجتماعی روستائیان با کارشناسان وزارت اصلاحات ارضی همکاری خواهد داشت.

آقای «ترین» همراه دونفر از کارشناسان ایرانی برای بازدید از شرکت سهامی زراعی آریامهر به فارس عزیمت کرد

مقدمات تشکیل دوخانه فرهنك روستائی دیگر توسط وزارت اصلاحات ارضی و تعاون روستائی فراهم گردید.

خانه‌های فرهنك روستائی جدید عبارتند از خانه‌های فرهنك روستائی لگزی ـ سقز با ۷۵۰ نفر جمعیت در استان کردستان و «زونه» با ۱۴۰۰ نفر جمعیت در فرمانداریکل ایلام وپشتکوه میباشد.

اطلاعات دختران وپسران روزهای یکشنبه منتشر میشود

دعوت مجمع عمومی عادی شرکت سهامی کاربان‌کو

مجمع عمومی عادی سالیانه شرکت سهامی کاربان‌کو روز دوشنبه ۱۲ خرداد ماه ۱۳۴۸ ساعت پنج بعداز ظهر در محل شرکت تشکیل واز کلیه سهامداران محترم دعوت میشود که در تاریخ مذکور در جلسه مجمع مزبور حضور بهمرسانند.

دستور جلسه:

۱ـ استماع گزارش هیئت مدیره

۲ـ رسیدگی و تصویب ترازنامه

۳ـ رسیدگی و اتخاذ تصمیم درباره خط مشی آتیه شرکت و سایر وظایفی که بر طبق اساسنامه بعهده مجمع عمومی واگذار گردیده م ۲٫۱۸۴

آ ـ ۶۰۶۳ شرکت سهامی کاربان‌کو

قابل توجه وزیر محترم دادگستری

اینجانب حاجی عباس سلیمانی ساکن علی‌آباد گرگان چند سال بود که برای گرفتن حق خودبدستگاه قضائی گنبد کاوس و استان مازندران مراجعه میکردم تااینکه اخیرا بر اثر فعالیت و حسن نیت قضات محترم مخصوصا آقای رضوانی رئیس دادگستری و آقای نخجیری دادستان و آقای منتظمی دادیار محترم گنبد کاوس و فعالیت شبانه روزی آقای حبیب‌الله حفیظی وکیل محترم دادگستری بحق قانونی خود رسیده‌ام لذا بدینوسیله مراتب امتنان و تشکر خودرا از دستگاه محترم قضائی اعلام واستدعای تشویق نامبردگان رادارم.

آ ـ ۱۲۴۲۲ گرگان، حاج عباس سلیمانی

قابل توجه دفتریاران ونمایندگان دفاتر اسناد رسمی ایران

جامعه دفتریاران و نمایندگان دفاتر اسناد رسمی تهران انتظاردارد از کلیه اقداماتی که در مورد استیفای حقوق خود مربوط بدفتریاری و نمایندگی بعمل می‌آورند این جامعه را مطلع سازند.

نشانی تهران خیابان سپه کانون سردفتران و دفتریاران دفاتر اسناد رسمی ایران. آ ـ ۶۰۷۷

آگهی مناقصه

شرکت ملی ذوب آهن ایران ۳۰۰۰ دست قاب فلزی تونلی سه پارچه از نوع TH با نظائر آن با مقطع ۱۲٫۵ متر مربع با متعلقات مربوطه رااز طریق مناقصه خارجی سی‌انداف یکی از بنادر خرمشهر، بندرشاهپور. بندر پهلوی یا گمرك جلفاخریداری مینماید داوطلبان مایل بشرکت دراین مناقصه می توانند اسناد مناقصه و برك مشخصات رادر مقابل پرداخت مبلغ ۵۰ ریال ازدبیر خانه قسمت کارپردازی شرکت واقع در خیابان پهلوی نبش خیابان تخت جمشید دریافت نمایند پیشنهادات باید در پاکت لاك و مهر شده با ذکر جمله مربوط به مناقصه ۳۰۰۰ دست قاب فلزی تونلی تاساعت نه صبح روز ۴۸٫۵٫۱۵ در مقابل اخذ رسیدبدبیر خانه قسمت کارپردازی شرکت تحویل شود پیشنهادات واصله در ساعت نه‌ونیم صبح همانروز بازو قرائت میشود حضور پیشنهاد دهنده درجلسه مناقصه آزاد است. شرکت ملی ذوب آهن دررد و قبول یك یا کلیه پیشنهادات مختار است در صورتیکه برنده اول حاضر به عقد قرارداد نشود سپرده او ضبط و از نفر دوم دعوت میشود در صورتیکه نفر دوم حاضر بعقد قرارداد نشود سپرده‌وی نیز ضبط خواهدشد. شرکت کننده در مناقصه باید معادل مبلغ ۶۰۰۰۰۰ ریال اسناد خزانه به بانك تسلیم و حواله آنرا درپاکت جداگانه به پیوست پاکت پیشنهاد ارسال نماید مازاد بر پانصد هزار ریال رامی توان تضمین بانکی بمدت دو ماه تسلیم نمود. هزینه درج مرتبه اول ودوم آگهی بابرنده مناقصه است.

سایر شرایط در اسناد مناقصه مندرج است م الف ۱۴۰۱

۱ـ۳ آ ـ ۱۲۴۵۸ شرکت ملی ذوب آهن ایران

چند متر ببریم؟!

ورق آهن { از تسمه‌های باریك تا پهنای ۱۸۰ سانت

بهر اندازه وضخامت موجود است ـ سفارش برش نیز پذیرفته میشود.

شرکت پروفیل نیمه سبك P.N.S._Co.

دفتر مرکزی: امیرآباد جنب پمپ بنزین ـ تلفن ۶۳۰۸۷۶ کارخانه: کیلومتر ۱۰ جاده تهران ساوه ـ تلفن ۹۵۶۷۷۵

آگهی مناقصه

پست مهندسی قزوین تعمیرات ساختمانی و تهیه مصالح ساختمانی ولوله‌کشی ووسائل روشنائی مورد احتیاج سال ۴۸ پادگانهای قزوین ـ منجیل ـ امامزاده هاشم و نقله‌بر راکه بالغ بر ۴۰۴۱۵۰۰ ریال میشود برابر آئین‌نامه معاملات دولتی بمناقصه میگذارد:

۱ـ شرکت کنندگان میتوانند از تاریخ نشر آگهی تاآخر ساعت اداری روز ۴۸٫۲٫۳۱ به پست مهندسی مراجعه وبرك شرایط و مشخصات کامل دریافت دارند.

۲ـ پیشنهادات واصله در ساعت ۹ صبح روز ۴۸٫۳٫۵ در حضور کمیسیون در دفتر پست مهندسی باز و قرائت خواهد شد.

پست مهندسی ۲۱۱ قزوین

آ ـ ۱۲۸۴۸

آگهی

قابل توجه کارفرمایان محترم کارگاههای بیمه شده یزد

پیرو آگهی قبلی دایر به لزوم توجه به حداقل مزدهای جدید تصویب شده از طرف شورایعالی کاردر احتساب حق بیمه نظر باینکه در منطقه بندی شهرستان های کشور از فرمانداری مستقل یزد نام برده نشده است لذا بدینوسیله باطلاع کارفرمایان محترم کارگاههائی که در حوزه فرمانداری مستقل یزد قرار دارند می رساند که شهرستان های حوزه مستقل یزد جزء شهرستان‌های منطقه سه قراردارند و حداقل مزد کارگر عادی در این منطقه پنجاه ریال می باشد.

سازمان بیمه های اجتماعی

۱ـ۲ آ ـ ۱۱۹۱۲

کشتی رانی بی ـ آی

B·I BRITISH INDIA STEAM NAVIGATION COMPANY LIMITED

سرویس ژاپن ـ خلیج فارس

کشتی «نیان‌زا»

کشتی «نیان‌زا» وارد خرمشهر شد ودر اسکله مشغول تخلیه است، کشتی نیان‌زا ضمن تخلیه کالای وارداتی اقدام به قبول کالای صادراتی بمقصد

ژاپن ـ هنك کنك ـ سنگاپور ـ پنانك ـ پرت سویتن هم

خواهد نمود.

از صادر کنندگان محترم خواهشمند است برای نگاهداری جای درکشتی اقدام لازم مبذول دارند.

شرکت گری مکنزی محدود

تهران ـ تلفنهای ۳۱۰۸۶۰ ـ ۳۱۳۵۰۷ ـ ۳۱۱۹۸۳

خط کشتی رانی

استیتز مرین لاینز ـ نیویورک

کشتی «آخیوس»

کشتی «آخیوس» قرار است روز ۸ خرداد ۴۸ وارد خرمشهر شود.

چنانچه کالای صادراتی بمیزان کافی برسد در خرمشهر برای بنادر زیر بارگیری خواهد نمود

ممباسا ـ نیویورك ـ نیوارلئان ـ هوستن ـ بالتیمور

از آقایان صادر کننده کالا به مقصد افریقا وآمریکا خواهشمند است احتیاجات خودرا ازجای کالا درکشتی به اطلاع این شرکت برسانند.

شرکت گری مکنزی محدود

تهران تلفنهای ۳۱۰۸۶۰ ـ ۳۱۳۵۰۷ ـ ۳۱۱۹۸۳

خرمشهر تلفن ۲۷۵۰ آ ـ ۱۲۹۵۲

«مورین گیرید» فاتح مدال طلای المپیك مکزیکو

بهترین قهرمان کشورهای مشترك المنافع در سال ۱۹۶۸ شناخته شد

مربی تیم دوو میدانی بانوان استرالیا اعتقاد دارد المپیك مونیخ شاهد تولد یك «ویلمارادلف» سفید پوست خواهد بود!

درباز یهای المپیك گذشته که سال پیش در شهر مکزیکو پایتخت مکزیك انجام شد، بازیهای المپیك در طول تاریخ خود، نام یکدخترك هفده ساله استرالیائی را بعنوان جوان ترین شرکت کننده در مسابقات دوومیدانی بازیهای المپیك از آغاز تاکنون به ثبت رسانید.

ومهم تراینکه این دختر جوان استرالیائی که در روز انجام مسابقه‌اش، هفده سال و هیجده روز از سنش میگذشت، درعین شگفتی و حیرت صاحب نظران مسابقات دوومیدانی موفق شددر رشته دوهشتاد متر با مانع بانوان، پیش از همه‌از خطپایان مسابقه فینال بگذرد و صاحب مدال طلائی این رشته گردد.

بهنگامیکه «مورین گیرید» دونده جوان تیم ملی دوومیدانی بانوان استرالیا مسابقه دو ۸۰ متر بامانع را فتح کرد، یکی از درخشانترین چهره های این‌دوره‌از بازیهای المپیك گردید، ولی مربیان اکثر تیم های دوومیدانی بانوان کشور های شرکت کننده، تاقبل از آغاز مسابقه با آشنائی بخصوصیات این دونده در طی تمرینات چند روز قبل، مطمئن بودند که این دخترك فاتحانه‌در این مسابقه صاحب مدال طلا، خواهد شد. چون «مورین گیرید» درست دوروز قبل از انجام‌مسابقه دو ۸۰ متر با مانع بازیهای‌المپیك دریك مسابقه تمرینی، یك‌رکورد تازه جهانی برای رشته غیر رسمی صد متر با مانع بانوان جهان بمقدار ۱۳٫۵ ثانیه بدست آورد.

* «ویلمارادلف»سفید پوست!

مربی تیم ملی‌دوو میدانی‌بانوان استرالیا درباره مورین گیریدمی گوید، با خصوصیاتی که ازاین دخترك جوان می شناسم، ایمان دارم در بازیهای المپیك مونیخ اویك «ویلمارادلف» سفید پوست خواهد بود، و اگر بیاد داشته باشیم، ویلمارادلف در بازیهای المپیك رم صاحب سه مدال‌طلا گردید، با آغازی که مورین گیرید در نخستین دوره شرکتش در بازیهای المپیك برای خودبوجود آورده است، دور از انتظار نخواهد بود که درمونیخ او صیاد بزرك مدالهای طلائی مسابقات دوومیدانی بانوان باشد.

بخاطر همین موفقیت بزرك و شگفت‌انگیزی که مورین گیریددر بازیهای المپیك مکزیکو بدست آورد، مجله دنیای ورزش چاپ انگلستان، امسال‌اورا بعنوان‌بهترین چهره ورزشی، کشورهای مشترك‌المنافع درسال گذشته انتخاب کرد و مدال طلائی بهترین قهرمان‌سال خود را به وی اعطا نمود.

ولی باید توجه کردکه مورین‌گیریددربردن این عنوان پراهمیت در مکزیکو زیاد هم بی رقیب‌نبود، چون ارول‌استوارت دونده مشهور جامائیکائی که اونیز قهرمان‌جوانی است و هنوز دریك مدرسه در کینگستون تحصیل می کند، در مسابقات دوهای سرعت مردان در بازیهای المپیك مکزیکو درخشش بسیار داشت. از جمله بجا گذاردن رکورد جهانی ۳۸٫۳ در دور نیمه نهائی مسابقه‌در ۱۰۰×۴ مترهمراه تیم دوومیدانی جامائیکا، هرچند که در دورنهائی با اندکی زمان بیشتر ۳۸٫۶ ثانیه بمقام چهارم رسیدند.

ولی «ارول‌استوارت» جوان در صد یارد به تنهائی زمان ۹٫۶ را کسب کردکه درآن موقع رکورد قابل توجهی بود.

اما باوجود این دوموفقیت‌پیاپی، ارول‌استوارت‌در رده بعداز قهرمان دختر استرالیائی قرار گرفت، همچنانکه دونده‌دیگر جامائیکائی‌در برابر این برنده مدال طلای المپیك صاحب موفقیتی دراین رده بندی سالیانه نگردید.

او دونالد کواری نام دارد که‌در صدمتر موفق بجاگذاردن رکورد ۱۰٫۳ ثانیه شد ودر مسابقه نهائی دویست متر بازیهای المپیك «بالتوکس‌میلیر» برنده مدال‌برنز مشترکا زمان ۲۱٫۱ ثانیه رابدست آورد.

برای نخستین بار در تاریخ انتخاب بهترین قهرمان کشورهای مشترك المنافع جوایز درجه‌دوم نیز توزیع گردید

● هیجده سال سن و ۴٫۷۲ متر رکورد!

درمیان قهرمانان کانادائی نیز رقیبی برای مورین گیرید وجود داشت، و او بروس‌سیمپسون‌قهرمان پرش بانیزه بودکه در طول‌بازی‌های المپیك موفق شد به بهترین رکوردی که‌تا کنون‌قهرمانان کشورهای مشترك‌المنافع در این رشته بدان دست‌یافته‌اند برسند. اوموفق شده‌دربازیهای المپیك‌از مانع ۴٫۷۲ متر عبور کند. و این رکورد با توجه به هیجده سال سن او، رکوردیست واقعا درخور توجه. درهمین رشته باید از قهرمان دیگر کانادائی «ریموندبوید» نیز یاد کرد که او نیز رکوردی برابر با ۴٫۷۰ متر کسب کرده است. مطمئنا کانادا باسود بردن از رقابت این زوج درخشان درپرش بانیزه در مسابقات دوره آینده کشور های مشترك‌المنافع از هما کنون خود را صاحب مدال طلای این رشته می تواند بداند.

باوجودیکه مدال طلائی بهترین ورزشکار سال ۱۹۶۸ کشور های مشترك‌المنافع‌انگلستان‌بمورین گیرید هیجده ساله از استرالیا تعلق گرفت، هیات انتخاب کننده‌برای اعطای این مدال امسال استثنائا بخاطر درخشش‌فراوان چندتن‌دیگر از قهرمانان‌این کشور ها، جایزه درجه دومی نیز قائل شد که همردیف بیك یك قهرمانانی که نام آنها در زیر می آید، داده شد.

نخستین نفر استفانی برتو از کانادا است، وی در سال گذشته در رشته دو صدیارد موفق به‌رسیدن بزمان ۱۰٫۶ ثانیه شده است.

ریموندبوید کانادائی قهرمان‌پرش بانیزه که رکورد ۴٫۷۰ او قبلا ذکر شد، نفر دیگری است که صاحب مدال درجه دوم بهترین قهرمان سال شده است. همچنانکه رقیب نزدیك او، بروس‌سیمپسون با رکوردی برابر با ۴٫۷۲ متر که دوسانت از رکورد او بهتر است، صاحب همین مدال گردید.

سایر قهرمانان برنده مدال‌درجه دوم بهترین قهرمان‌سال کشورهای مشترك‌المنافع از این قرارند.

دبی‌بریل، قهرمان پرش ارتفاع بارکورد ۱٫۷۰ متر از کانادا.

آن کاول، هیجده ساله اهل کانادا، صاحب بهترین رکورد در دو ۴۰۰ متر بانوان با زمان ۵۴٫۳ ثانیه.

ویلیام هوکر از استرالیا، هیجده ساله، صاحب بهترین رکورد در دو ۴۰۰ متر مردان بازمان ۴۷ ثانیه

دونالد کواری‌ازجامائیکاصاحب زمان ۱۰٫۳ ثانیه در دو صد متر.

دنیس رابرتسون از استرالیا، پانزده ساله، صاحب رکورد ۲۳٫۹ ثانیه در دو ۲۰۰ متر.

رابرت سندیسون از کانادا، شانزده ساله قهرمان پرش ارتفاع بارکورد ۱٫۹۹ سانتیمتر.

آنتونی تنی‌سی از کانادا، هیجده ساله قهرمان پرتاب چکش بارکورد ۶۲٫۲۷ متر.

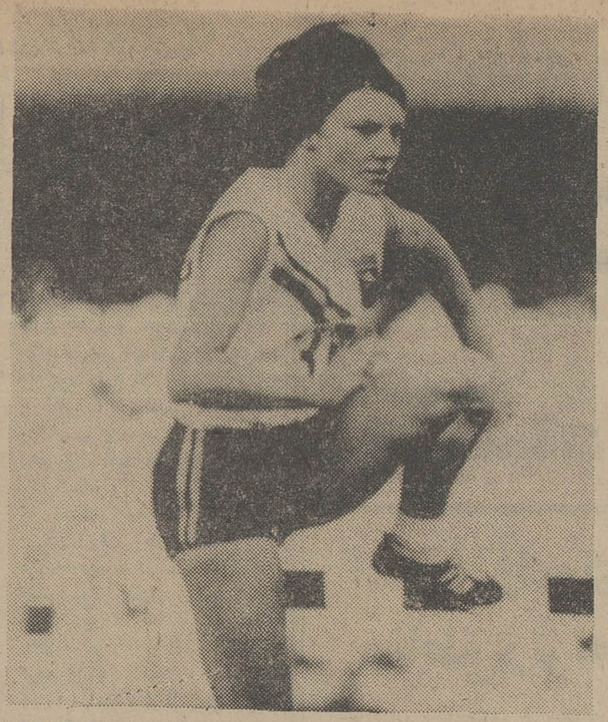

مورین گرید، برنده مدال‌طلای بهترین ورزشکار سال ۱۹۶۸ کشور های مشترك‌المنافع بریتانیا درحال مسابقه دو ۸۰ متربامانع‌درمکزیکو دیده میشود.

ورزش

حافظ - مروی قهرمانان، کشتی آموزشگاه های بخش‌شش‌تهران

مسابقات کشتی قهرمانی آزاد و فرنگی دبیرستانهای بخش شش تهران هفته گذشته به‌پایان رسید و نفرات برگزیده هروزن معرفی شدند، در این دوره مسابقات که به‌سرپرستی آقای رستمی مربی کشتی این‌بخش‌برگزار گردید ۱۲۴ شرکت کننده از ۱۷ دبیرستان حضور داشتند در رده‌بندی کلی دبیرستان حافظ عنوان قهرمانی‌آزاد را بدست آورد و دبیرستان امیرکبیر دوم شد، در قسمت فرنگی به‌ترتیب تیم‌های مروی و حافظ روی سکو های‌اول و دوم قرار گرفتند

مسابقات کشتی آزاد در هشت وزن صورت گرفت و نفرات اول آن به‌این شرح معرفی گردیدند، ۴۸ کیلو خادم از امیرکبیر، ۵۲ کیلو جهاندار عبدالباقر از حافظ ۵۶ کیلو کرمانشاهی از مروی، ۶۰ کیلو رضائی از امیر کبیر، ۶۵ کیلو صدیق مقدم از حافظ، ۷۰ کیلو فولادی از مروی، ۷۵ کیلو اللهوردی از کامل، ۸۱ کیلو نراقی از امیرکبیر.

در مسابقات فرنگی مشهدی از مروی در ۴۸ کیلو قهرمان شد، روزبهانی از امیرکبیر در۵۲ کیلو، نفرآبادی از مروی در ۵۶ کیلو و ساعی از مروی در ۶۰ کیلو، عکس تیم‌های کشتی آزاد و فرنگی دبیرستان حافظ را به‌اتفاق مربی ورزش دبیرستان و سرپرست مسابقات نشان میدهد.

باشگاه ورزشی شاهنشاهی

مسابقات پرش با اسب (کنکور هیپیك) روز جمعه ۲۶ اردیبهشت ماه ۱۳۴۸ ساعت ۹ صبح در مانژ باشگاه انجام خواهدگردید. ورود جهت کلیه اعضاء وعلاقمندان آزاد خواهد بود. ۱-۲ آ-۵۹۵۷

مسابقات شنای قهرمانی انفرادی آلمان شرقی
رولاند ماتیس ستاره مسابقات

* روستوك (آلمان شرقی)- روز قبل مسابقات‌شنای قهرمانی فصل زمستان و داخل سالن آلمان شرقی دررشته های انفرادی زنان و مردان به پایان رسید و رولاندماتیس قهرمان آلمانی و برنده مدال طلای المپیك همچنان موفق‌ترین چهره این دوره از مسابقات بود.

دراین مسابقات که در دوازده رشته برگزار گردید، ماتیس به تنهائی موفق شد در دو رشته صاحب مدال طلای مسابقات شودو موقعیت خودرا در تیم ملی شنای آلمان شرقی پیش از گذشته تثبیت نماید.

خبرهای کوتاه

* سنگاپور (سنگاپور)-

تیم ملی فوتبال جوانان اسرائیل که در مسابقات فوتبال جوانان آسیا مقام‌چهارم را کسب کرد، در تنهامسابقه خود در سنگاپور با تیم‌ملی جوانان این کشور (۰-۴) پیروز شد.

لانك‌بیچ - آمریکا

مایك‌بورتن شناگر ممتاز امریکائی که‌در بازیهای‌المپیك ۶۸، برنده دو مدال طلا گردید درمسابقات قهرمانی باشگاههای امریکا، موفق شد درشنای ۱۶۵۰ یارد، رکورد سال پیش خودرا که بهترین رکورد امریکا محسوب میشود، بهتر کند. رکورد تازه‌وی۹ دقیقه‌و۲۸٫۷ ثانیه بود.

رم - ایتالیا

مربی قهرمان بوکس حرفه‌ای جهان‌دردسته میان‌سنگین، نینوبنونتی اهل ایتالیا اعلام کرد، درتاریخ ۲۶ مه (چهارم خرداد) در استادیوم اسکوئر گاردن نیویورك، این‌قهرمان دریك مسابقه غیررسمی با بوکسور بیافرائی، دیك‌تایگر مسابقه خواهد داد.

● لندن (انگلستان)

از جمله مسابقات باقیمانده فوتبال قهرمانی باشگاههای انگلستان درآخرین روزهفته پیش سه مسابقه انجام گرفت که این نتایج بدست آمد.

لیدز بانوتینگهام فارست (۰-۱) بسود لیدز، منچستر سیتی باوستهام (۱-۱)مساوی ونیوکاسل بااستوك سیتی (۰-۵) بسود نیوکاسل.

لیدز اکنون در پایان مسابقات با شصت و هفت امتیاز فاتح این مسابقات گردیده است.

American Air Filter

برای تنفس هوای بدون گرد و غبار و دود و کولر خود را با فیلتر آمریکائی مجهز کنید. مرکز پخش: کلیه فروشگاههای معتبر

شرکت سهامی صنعتی پهناب ایران

خیابان شاهرضا شماره ۲۳۲ تلفن: ۶۵۹۴۳

پارتی جدید موتورهای چاه عمیق کیس «ساخت آمریکا» رسید

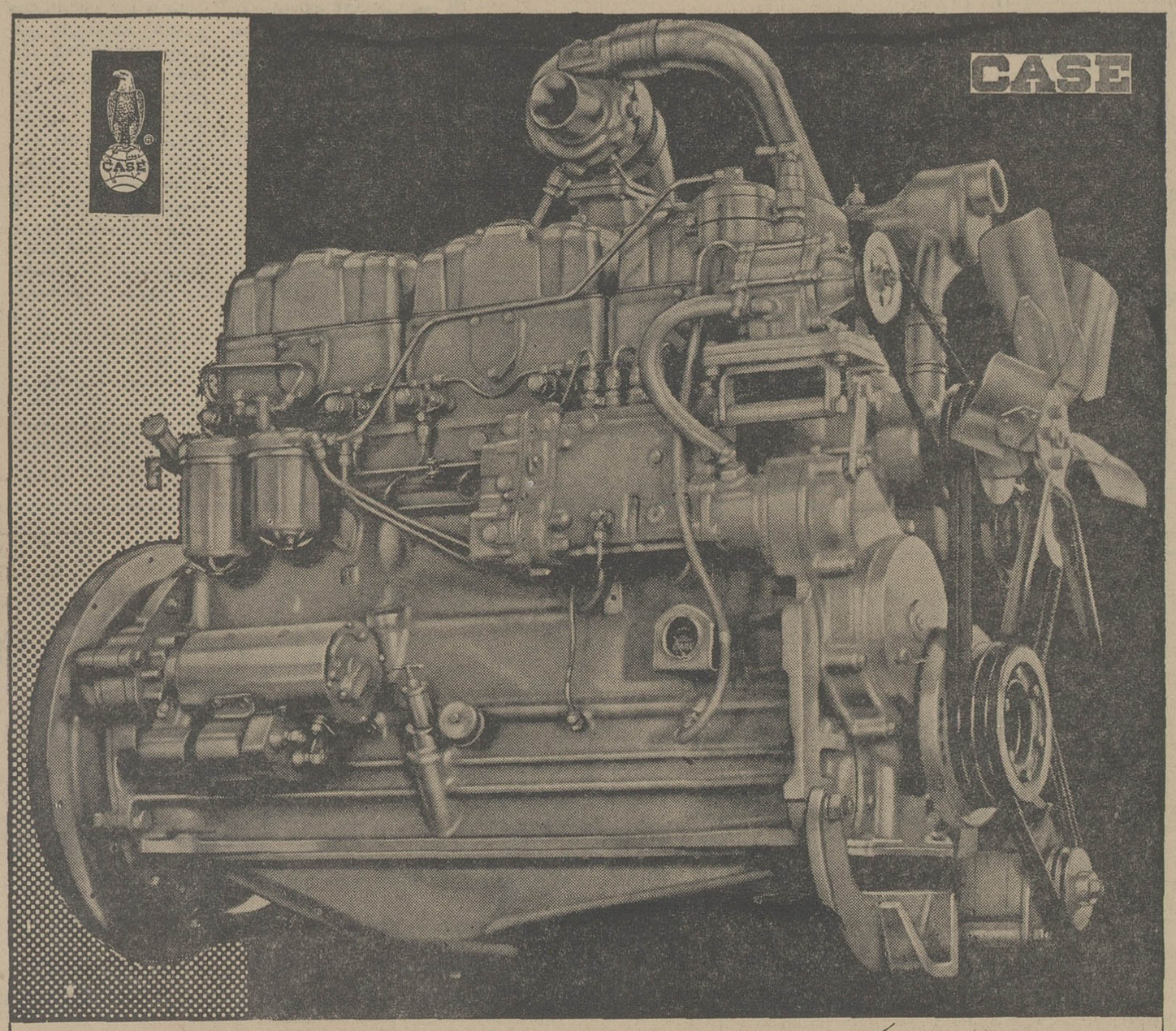

نماینده انحصاری در ایران: شرکت سهامی اتفاق پیچ شمیران - تلفنهای ۷۲۷۹۸-۷۲۷۹۹-۷۶۰۳۲۴

آ-۱۲۸۱۰ (گام)

آگهی دعوت از داوطلبان استخدام رسمی دروزارت‌دادگستری

پیرو آگهی های قبلی بدینوسیله باطلاع کلیه داوطلبانی که تا تاریخ ۸٫۱٫۲۵ ۴ برای مشاغل تقریر نویسی اداری، حسابداری و تحویلداری، بایگانی، ثباتی، ماشین نویسی، مامور اجراء و امو رابلاغ ثبت نام نموده‌اند میرساند که‌جهت‌دریافت کارت ورود به جلسه امتحان و مسابقه با در دست داشتن شناسنامه‌عکسدارخودبه ترتیب تاریخهای‌تعیین شده در زیر بدادگستری های استان های مربوطه که قبلا مدارك‌خودرا ارسال‌نموده‌اندمراجعه نمایند.

الف -داوطلبان استخدام برای حوزه های‌تابعه استان مرکزی روز شنبه ۴۸٫۳٫۱۷ برای دریافت کارت ورود به جلسه امتحان باداره کارگزینی‌وزارت دادگستری مراجعه و تاریخ امتحان این عده روز یکشنبه ۴۸٫۳٫۱۸ ساعت نه صبح‌خواهدبود

ب-داوطلبان استخدام برای حوزه های تابعه استان های دیگر به ترتیب‌زیر بدادگستری استان های مربوطه مراجعه نمایند.

۱-داوطلبان شغل ماشین نویسی برای‌دریافت کارت ورود به جلسه امتحان روز شنبه ۴۸٫۳٫۳ و تاریخ امتحان این عده روز یکشنبه ۴۸٫۳٫۴ساعت ۸ صبح خواهدبود.

۲-داوطلبان شغل تقریر نویسی اداری برای‌دریافت کارت ورود به جلسه امتحان روز یکشنبه ۴۸٫۳٫۴ و تاریخ امتحان این عده روز دو شنبه ۴۸٫۳٫۵ ساعت نه صبح خواهد بود.

۳-داوطلبان شغل حسابداری و تحویلدار، بایگان، ثبات، مامور اجرا، مامور ابلاغ برای دریافت کارت ورود بجلسه امتحان روز دوشنبه ۴۸٫۳٫۵ و تاریخ امتحان این عده روز سه شنبه ۴۸٫۳٫۶ ساعت ۹ صبح خواهدبود. امتحان کلیه داوطلبان در مرکز استان مربوطه بعمل خواهدآمد و محل‌امتحان در ذیل کارت ورود به جلسه‌امتحان و مسابقه تعیین شده است م‌الف ۱۶۰۹

۱-۳ آ-۱۱۳۹۶ وزارت‌دادگستری

استخدامهای دولتی در فصول معینی از سال انجام میگیرد

استخدام در دستگاههای دولتی مشمول قانون استخدام کشوری ، در فصول معینی ازسال انجام خواهد شد .

بمنظور جلوگیری از عدم هم‌آهنگی دراستخدام کارمندان جدید دولت و جلوگیری از هزینه های اضافی ، در جلسه ایکه صبح امروز درسازمان امور اداری و استخدامی کشور تشکیل گردید ، موردبررسی قرار گرفت .

● **اطلاع قبلی**

سازمان امور اداری واستخدامی هفته قبل طی بخشنامه‌ای از نمایندگان وزارتخانه ها و موسسات دولتی دعوت کرد که در این جلسه شرکت نموده و نظرات خودرا اعلام دارند . براساس تصمیماتی که در این جلسه اتخاذ گردید ، استخدام کارمندان دولت در فصول معینی از سال انجام می گیرد و بدینترتیب تاریخ استخدام در دستگاههای دولتی ، را کلیه داوطلبان سراسر کشور قبلا اطلاع خواهند داشت .

درنظراست احتیاجات استخدامی سالیانه هریك از دستگاههای دولتی پس از اینکه از لحاظ مالی در بودجه دستگاه مربوط «پادار» گردید ، بسازمان امور اداری ارسال شود و سازمان امور اداری با توجه بمشاغل مشابهی که در تعدادی از دستگاه های دولتی وجوددارد و با در نظر گرفتن فرصت شرکت کنندگان فارغ التحصیل همان سال یاسالهای گذشته ، برنامه امتحانات را تنظیم ویکجا امتحانات را انجام خواهد داد .

● **بررسی مجدد**

از بین قبولشدگان ، تعداد لازم و مورد احتیاج هریك ازدستگاهها اعزام می گردند .

سازمان امور اداری و استخدامی کشور باتوجه به مذاکرات و تصمیمات جلسه امروز نمایندگان وزارتخانه‌ها، مجددا بررسی لازم را انجام خواهد داد وسپس تصمیم نهائی به اطلاع کلیه داوطلبان استخدامی خواهد رسید .

خبرهای روز

برای آشنائی وتبادل نظر بارهبران جدید پاکستان

نخست‌وزیر و وزیر خارجه فردا به پاکستان میروند

آقایان امیرعباس هویدا نخست وزیر واردشیر زاهدی وزیر خارجه بعد از ظهر فردا در راس یك هیئت حسن نیت بدعوت دولت پاکستان رهسپار آن کشورخواهندشد.

اعضاء دیگر این هیئت را آقای دکتر عباس خلعتبری معاون سیاسی وزارت خارجه و چند نفراز مقامات وزارت خارجه تشکیل میدهند .

آقای نخست‌وزیر و همراهان مدت چهارروز در پاکستان بسر میبرند و در این مدت با مقامات دولت جدید پاکستان مذاکراتی پیرامون مسائل مشترك و مورد علاقه بین دو کشور بعمل خواهندآورد.

محافل سیاسی در تهران سفر نخست‌وزیر ووزیر خارجه را به پاکستان منحصرا به منظورآشنائی مقامات دولت جدید پاکستان وتبادل نظردرباره مسائل مورد علاقه دو کشور قلمداد کردند . ایران و پاکستان و ترکیه در چهار چوب پیمانهای همکاریهای عمران منطقه‌ای و سنتو از روابط بسیار نزدیك و حسنه برخوردارند . بعد ازاستعفای مارشال ایوبخان ازریاست جمهوری و انتخاب ژنرال یحیی خان و مقام ریاست جمهوری این کشور پیامهای مودت آمیزی بین رهبران ایران وپاکستان مبادله گردید .

شاهنشاه در پیامی که به‌مناسبت احراز مقام ریاست جمهوری برای ژنرال یحیی خان فرستادند فرمودند: امیداست که درسالهای آینده علائق مودت و همکاری ثمربخشی که دو ملت مارا به یکدیگر پیوند داده همچنان بنفع متقابل دو کشور تحکیم وتقویت یابد ».

ژنرال یحیی خان درپاسخ به پیام تبریك آمیز شاهنشاه صمیمانه اظهار امیدواری کردند که ایران و پاکستان برای حصول هدف های بزرگی که در پیش دارند با یکدیگر همکاری کنند . این اولین ملاقات وتبادل نخست‌وزیر ووزیر خارجه با رهبران جدید پاکستان پس ازروی کارآمدن ژنرال یحیی خان در پاکستان است .

ضیافت بافتخار وزیر دربار

شب گذشته از طرف آقای سردار اسدالله سراج سفیر افغانستان در تهران ضیافتی بشام به‌افتخار آقای امیراسدالله علم وزیر دربار که چندی قبل بدعوت وزیر دربارپادشاهی افغانستان از آن کشور دیدن کرده‌بود ترتیب‌یافت و درآن جمعی از شخصیت های برجسته مملکتی حضور داشتند .

عکس فوق ازراست به چپ آقایان علم ، سفیر افغانستان و محمودفروغی سفیرایران در کابل رادر ضیافت دیشب نشان میدهد .

مقامات آمریکائی معتقدند :

با خروج قوای بریتانیا از خلیج فارس وظایف سنتو واجد اهمیت است

واشنگتن - خبرگزاری ها - ویلیام راجرز وزیر خارجه امریکا که روز های پنجم و ششم خرداد ماه آینده‌برای شرکت‌در اجلاسیه وزیران سازمان پیمان مرکزی به تهران سفر میکند ، عقیده امریکا را درباره نقش موثر این سازمان در توسعه و بهبود مناسبات این منطقه باردیگر تاکید خواهدکرد.

وزیر خارجه امریکا که در شورای وزیران سنتو بعنوان ناظر شرکت میکند باوزیران خارجه ایران . ترکیه ، پاکستان و انگلستان پیرامون اقدامات فعلی و آینده‌سازمان پیمان مرکزی تبادل نظر خواهد کرد .

مقامات امریکائی معتقدندوظایف سازمان پیمان مرکزی از لحاظ حفظ امنیت این منطقه هنوزواجد اهمیت میباشد مخصوصا باتوجه‌به نقشه خروج قوای انگلیس از خلیج فارس در سال ۱۹۷۱ و علاقه آشکارای شوروی به این منطقه، ایالات متحده امریکا در راه بهبود و توسعه مناسبات کشور های این منطقه کوشا بوده و جلسه‌شورای وزیران سنتو در تهران فرصت تازه‌ای خواهد بود برای ادامه و تشیید این کوشش ها از طریق ملاقات‌های دوجانبه‌وزیر امورخارجه امریکا با رهبران کشورهای مهمی چون ایران و ترکیه .

زمین ، ساختمان دو طبقه‌ای را بلعید !

شب گذشته ساختمان دوطبقه‌ای واقع دریکی از خیابانهای مشهد بقعرزمین فرورفت . تنها اثری که‌از این ساختمان برجای مانده است شیروانیهای آن می باشد که با کف‌خیابان هم سطح شده است .

گزارش خبرنگارمادر مشهد حاکیست : ساکنین این خانه شب گذشته هنگامی که از میهمانی به خانه خود بازگشتندا ثری‌ازساختمان خانه خود ندیدند !

ناپدید شدن ساختمان دو طبقه که خانه مسکونی آنهابود بقدری برایشان غیر منتظره بود که ابتدا فکر کردند راه رااشتباهی آمده‌اند. امروز همه مردم مشهد از ماجرای ناپدید شدن ساختمان دوطبقه گفتگو می کردند .

ضیافت بافتخار هیئت بازرگانی هلند

دیشب اطاق بازرگانی تهران به مناسبت ورود هیئت بازرگانی هلند ضیافت عصرانه ای داد که در آن بازرگانان و صاحبان صنایع شرکت داشتند . دبیر کل هیئت بازرگانی هلند از مذاکرات خود در تهران اظهار رضایت کرد این هیئت پس از مذاکره بابازرگانان ایرانی تهران را ترك خواهد کرد .

پیش بینی هوا

هوای تهران صاف گاهی باکمی ابر ، هوای استان آذربایجان کمی تاقسمتی ابری گاهی همراه با رگبارپراکنده هوای شهرستان های غربی ایران وفرمانداری کل همدان کمی تا قسمتی ابری ، هوای کرانه های دریای مازندران کمی تاقسمتی ابری همراه با مه صبحگاهی ، هوای استان های سیستان وبلوچستان کمی ابری همراه با گرد و خاك ، هوای بقیه نقاط صاف گاهی کمی ابری پیش‌بینی می‌شود. ضمنا حداکثر درجه حرارت امروز تهران نسبت بروز گذشته تغییرمحسوسی نخواهد داشت . کرمترین نقطه‌در ۲۴ ساعت گذشته ایرانشهر با حداکثر ۴۰ وحداقل ۲۵ ، سردترین نقطه مشهد با حداکثر ۲۱ و حداقل ۷ درجه تهران با حداکثر ۲۸ وحداقل ۱۷ درجه بود .

پایان دوره آموزش

اداره روابط عمومی ستاد بزرك ارتشتاران اعلام داشت : ساعت ۹ وسی دقیقه بامداد امروز مراسم پایان آموزش دوره مقدماتی رسته های گوناگون ارتش شاهنشاهی با حضور تیمسارسپهبد مین‌باشیان فرمانده نیروی زمینی شاهنشاهی در پادگان فرح‌آباد برگزار گردید.

این مراسم با ابراز احساسات پرشور دانشجویان نسبت بشاهنشاه آریامهر در ساعت ده‌ونیم پایان یافت .

فرمانداران جدید

امروز از طرف وزیر کشور در کادر فرمانداران تغییرات جدیدی داده شد و احکام ۱۴ فرماندار جدید به شرح زیر صادر شد .

● **فرمانداران**

آقایان کاظم ضیائی فرماندار ساری ومعاون استانداری مازندران، عبدالحسین فروغی فرماندار زاهدان ومعاون استانداری سیستان وبلوچستان علی‌اصغر تفضلی فرماندار بابل ، خلیل‌اله ابوقداره فرماندار قم ، افراسیاب گرجی فرماندار همدان و معاون فرماندار یکل همدان، رحمت‌اله ایزدی فرماندار شهرضا ، جلال‌الدین روحانی فرماندار شهسوار ، صادق سیفی فرماندار ماکو ، مجید پاشا ابراهیمی فرماندار بانه ، بهمن تراب زاده فرماندار قروه ، رضا فروزان فرماندار بیجار، یداله‌عادلی فرماندار نی‌ریز ، عبدالرضاشیرانی فرماندار سنقر ، مصطفی نژادی فرماندار قوچان.

انتصابات زیر در قسمت ادارات سازمان مرکزی وزارت‌کشورصورت گرفت.

آقایان حجت احمد رئیس هیئت نظارت منطقه‌یك ، اکبرنصرت‌اله بازرس‌وزارت کشوردردفتربازرسی، ملك‌محمدعلی بازرس‌وزارت کشور در دفتر نظارت ، آقاخانی‌عطاءاله در دفترنظارت ، آقاخانی‌عطاءاله نماینده‌وزارت کشور در هیئت حل اختلاف ، جنابیان شاهرخ رئیس دبیرخانه حوزه معاونت امورمحلی، خانم فتانه کاظمی منشی‌و ماشین نویس دفتروزیر کشور ، فرشته گل محمدی کارشناس بودجه دردفتر تشکیلات.

بازگشت

آقای سیروس مجد معاون فنی وزارت کار وامور اجتماعی که برای سرکشی ورسیدگی بادارات کار به جنوب‌رفته بودامروز بتهران‌بازگشت.

سخنرانی وزیر علوم

ساعت پنج بعدازظهر امروزآقای مجید رهنما وزیر علوم و آموزش عالی در دانشگاه ملی درباره‌جهان سوم سخنرانی خواهد کرد و از قسمت های مختلف دانشگاه بازدید میکند .

بهره‌برداری از ذوب‌آهن

درجریان بازدید شاهنشاه‌آریامهر ازکارخانه ذوب آهن‌آریامهر رسما اعلام شد که تا حدود یکسال ونیم دیگر قسمت های عمده کارخانه ذوب‌آهن ایران جهت بهره برداری آماده خواهد شد .

آقای دکتر امیر علی‌شیبانی‌مدیر عامل شرکت ملی ذوب آهن ایران که عصر دیروزاز سفر اصفهان‌به تهران‌بازگشته است اظهار داشت: بازدید شاهنشاه آریامهر که‌تقریبا بصورت ناگهانی انجام گرفت‌برای کارکنان‌این‌شرکت که یکبار بلقب سربازان فداکار مفتخر شده‌بودند، مباهات دیگری‌بود که گردش کار وتلاش و کوشش و کارکنان‌ذوب آهن رادو چندان کرده است .

در کنفرانس دوره سه ساله راهنمائی گفته شد

مقررات ورود بدانشگاهها وطریقه امتحانات مدارس

با ابتدائی‌ترین وضع انجام میشود

صبح امروز کنفرانس دوره سه‌ساله راهنمائی تحصیلی بوسیله‌وزیر آموزش وپرورش در باشگاه معلمان تهران افتتاح شد.

در این جلسه که معاونین ،مدیران کل ، روسای ادارات و مدیران‌مدارس تهران حضور داشتند . وزیر آموزش وپرورش در بارهٔ نظام جدید آموزشی مطالبی ایراد کرد و ضمن سخنانی گفت : پایه واساس آموزش وپرورش بهبود کیفی در امر آموزش وپرورش است . با تحرکی که با اجرای برنامه‌های انقلابی شاهنشاه بوجود آمده است از سال ۳۸ باین طرف‌تعداد دانش آموزان به‌دو برابر ونیم افزایش یافته است .

خانم دکتر فرخ روپارسای اضافه کرد که اصول نظام جدید منطبق با وضع کشور ما است در این نظام نزدیکی روابط بین اولیاء مدرسه و شاگرد و تربیت استعدادهای خاص‌و شناسائی استعداد کودکان، اهمیت فوق‌العاده‌ای دارد.

اگر دستگاههای ما امروز دچار مشکلاتی هستند علت آن تعلیم و تربیت غلطی است که در گذشته در دوره ابتدائی و متوسطه وجود داشته است.

وزیر آموزش وپرورش در پایان‌اضافه کرد که براساس نظام جدید طرح دوره راهنمائی از سال ۵۰ و ۵۱ به‌موقع اجرا در خواهد آمد.

بعد از سخنان وزیر آموزش وپرورش آقای دکتر مشایخی‌رئیس مرکزتربیت دبیر دانشسرایعالی صحبت کردو گفت: مقررات ورود به دانشگاهها و طریقه امتحانات در مدارس ما با ابتدائی‌ترین وضع انجام می‌شود . در کتاب‌های‌ما اشکالات زیادی وجود دارد و هنوز تدریس بوسیله تخته و گچ باروش قدیمی و غیر معقول در مدارس ماعملی می‌شود.

وی اضافه کرد که نظام جدید، افرادنو ، ابتکار نو و وسائل تازه می‌خواهد . اگرفلسفه‌ها وروش‌هاعوض نشود نظام تازه عملی نخواهد بود . درس رابه شاگرد بطور طوطی‌وار تحویل دادن و مجددا از او پرسیدن دردی را دوا نخواهد کرد. برای‌اجرای نظام جدید باید فکرها را آماده‌کرد.

در پایان این جلسه آقای معیری مدیر کل مطالعات و برنامه‌ها و خانم رهرو رئیس اداره‌کل راهنمائی‌تحصیلی مطالبی ایراد کردند.

کنفرانس دوره سه ساله راهنمائی تابعد از ظهر روز چهارشنبه (پس‌فردا) ادامه خواهد داشت.

دو هزار تقاضای خرید آپارتمان دولتی

تاصبح امروز بسازمان‌مسکن تسلیم شد

امروز آخرین روز توزیع‌پرسشنامه های آپارتمانهای دولتی بود .

خبرنگار ما می‌نویسد : تاکنون در حدود دو هزار نفر از متقاضیان آپارتمانهای دولتی پرسشنامه و دفترچه مشخصات و نقشه های مربوط را دریافت داشته‌اند و پیش‌بینی میشود که تا ساعت ۶ بعدازظهر امروز که آخرین مهلت توزیع پرسشنامه است تعداد ۵۰۰ پرسشنامه دیگر باین تعدادافزوده گردد .

خبرنگار ما اضافه میکند : متقاضیانی که تاکنون پرسشنامه دریافت کرده‌اند بایستی تا آخر وقت اداری روز ۲۴ اردیبهشت ماه پرسشنامه ها را تکمیل و تحویل دبیرخانه سازمان مسکن بنمایند. به‌پرسشنامه‌هائی که بعداز تاریخ مذکور بدبیرخانه سازمان مسکن برسد ترتیب اثر داده نخواهد شد.

باید توجه داشت که مجموع آپارتمانهای سازمان مسکن از سیصد دستگاه تجاوز نخواهد کرد و در نتیجه صاحبان این آپارتمانها بقید قرعه انتخاب خواهند شد .

مذاکرات نفت ادامه‌دارد

ساعت ده صبح امروز سومین جلسه مذاکرات نفت آغاز شد . در این جلسه طرح کنسرسیوم یکبار دیگر مورد بحث و مذاکره قرار گرفت.امروز هم سخنگوی‌شرکت ملی نفت از هر نوع اظهار نظر در باره مذاکرات خودداری کرد .

گفته میشود اختلاف بین ایران و کنسرسیوم کمتر از صد میلیون دلار است زیرا درآمد نفت ایران اگر بطور طبیعی ده درصد افزایش یابد ، مبلغ حاصله بیش از ۹۱۰ میلیون دلار خواهد بود ، و اگر اخبار مطبوعات خارجی ، مبنی بر موافقت کنسرسیوم با ۱۲ درصد درست باشد ، این اختلاف کمتر از ۷۰ میلیون دلار خواهد شد .

● **فرمول پیچیده**

بهمین جهت باید تمام پیچیدگی مذاکرات کنسرسیوم و شرکت‌ملی نفت را مربوط بهمین رقم دانست . ظاهرا از طولانی شدن مذاکرات چنین بر می‌آید که اختلاف‌درمورد وام نیست چون وام رقمی معین و بهره‌ای‌معین دارد و مذاکرات‌بیشتر درزمینه درك کامل فرمول پیچیده کنسرسیوم است .

درسال قبل ، کنسرسیوم فرمول پیچیده‌ای ارائه داد که طبق‌آن‌درآمد ایران از چهارراه افزایش مییافت. اول افزایش تولید ، دوم افزایش تولید نفت سك که‌پولی بیشتر نصیب ایران میکرد ، سوم افزایش بهره مالکانه طبق فرمول توافق‌شده در اوپك‌و راه چهارم افزایش‌تولید فرآورده های بالایشگاه تهران‌بود. احتمالا امسال هم‌چنین فرمولی‌ارائه شده باشد وبهمین جهت‌مدتی وقت کارشناسان نفتی ایران برای‌بررسی و ارزیابی آن گرفته شده است . بهرحال اختلاف‌راباید برسر مبلغی کمتر از ۷۰ و حداکثر ۹۰ میلیون دلار دانست .

جلسه امروز

جلسه صبح امروز پس از یك ساعت و نیم، مقارن ساعت یازده و نیم‌پایان یافت وقرارشد جلسه‌چهارم بعداز ظهر امروز تشکیل شود .

محافل نفتی معتقدند که طولانی شدن مذاکرات‌نشان‌میدهد که‌طرح متقابلی‌درجریان است ، بهمین جهت کوشش می شود که تفاهمی بین‌نظرایران ومقدورات کنسرسیوم پیدا شود .

آئین نامه اصلاحات

بقیه‌از صفحه اول

کارخانه ماشین‌سازی- تراکتورو موتورسازی وکارخانه تولیدسیمان وسایر صنایع در تبریز و حومه‌در دست ساختمان است وبرای من که افتخار سناتوری انتصابی آذربایجان رادارم موجب کمال افتخار و نیك‌بختی است که این استان بزرگ و پر اهمیت به سرعت شگفت‌آوری درراه ترقی و تعالی پیشرفت می نماید .

● **مرز اروند رود**

سناتور سپهبد جهانبانی ضمن سخنانی یادآور شد که بنا بعرف‌و ترتیبی که در جهان مرسوم است روی‌رودخانه های مرزی سرحد،از وسط عبورداده می شود . نسبت به دریاچه های مرزی ، ما نیزهمین اصول را رعایت می کنیم‌و مرز را با انحرافات مختصری که‌دسترسی طرفین رادر کلیه فصول به آسانی امکان‌پذیرنماید از وسط‌دریاچه‌ها عبورمیدهیم . عبور مرزاروندرود که قسمتی از کرانه ایران منظور شده، غلط فاحش و عمدی‌بوده وناشی از اغراض است که در آن‌زمان‌بعضی دول ذی نفوذداشته‌اند .

* **خرابی پست**

سناتور شمس‌الملوك مصاحب‌در نطق قبل از دستور خود خرابی دستگاه پست و نرسیدن مراسلات و یا با تاخیر زیادرسیدن مراسلات پستی را مورد انتقاد قرار داد و گفت شکایات زیادی که راجع به خرابی دستگاه پست میرسد مرا وادار میکند سئوالی از دولت‌بکنم. ناطق افزود نامه های پستی‌اکثر یا به مقصد نمیرسد و یا خیلی‌دیر میرسد و هرچه به متصدیان امر مراجعه یا با آنان مکاتبه میشود، متاسفانه از روی‌بی‌توجهی وباکمال تاثر بی‌اعتنائی میشنوند و میگذرند و ترتیب‌اثر نمیدهند .

سناتور مصاحب‌در پایان‌سخنان خود سئوالی دراین‌مورد تقدیم کرد.

خدمات شیروخورشید

سناتور دکترعباس نفیسی دبیرکل جمعیت شیرو خورشیدسرخ ایران درخصوص روز جهانی صلیب سرخ صحبت کرد و گفت‌امسال مصادف با یکصدوششمین سالگرد تاسیس صلیب سرخ ودرعین‌حال پنجاهمین سال بنیانگذاری‌اتحادیه بین‌المللی صلیب سرخ و هلال‌احمر و شیرو- خورشید سرخ است .

ناطق از موقعیت این اتحادیه‌و تعداد کشورهائی که‌در آن‌عضویت دارند یاد کرد و گفت کشور ما با سابقه تاریخ و تمدن کهن سال خود ازقرن ها پش‌درراه هدفهای که امروزسازمان‌جهانی صلیب‌سرخ درپیش دارد گام برداشته است و عملا این نیت بزرك را درمد نظر داشته و بانجام رسانیده است .

جمعیت شیرو خورشید سرخ ایران اکنون چهل‌و ششمین سال خدمتگزاری خود را آغاز میکند و افتخار دارد که نخستین مجمع عمومی آن در سال ۱۳۰۲ مصادف با روز عیدسعید غدیر تحت‌ریاست فائقه اعلیحضرت رضاشاه کبیر تشکیل شد .

● **ارسال خون به عراق**

سناتور دکتر عباس نفیسی‌افزود من در مقام آن نیستم که ازخدمات بشر دوستانه شیرو خورشید سرخ ایران در داخل و خارج کشور یاد کنم ولی بدنیست یادآور شوم که درواقعه منطقه عربی خاورمیانه بلافاصله به تقاضای هلال احمر عراق با دو فروند هواپیما مقدار زیاد خون برای کمك‌به مجروحان به آن کشور فرستاد و سپس به تقاضای هلال احمر کشور هاشمی اردن مسئولیت اداره یك اردوگاه پنج هزار نفری در آن کشور را بعهده گرفت .

* **روش دور از انسانیت**

دبیر کل جمعیت شیر و خورشید سرخ ایران‌گفت اینك با کمال‌تاسف ناگزیرم که باتوجه بوقایع اخیر یك حقیقت تلخ را در این مجلس مقدس عنوان نمایم وآن رفتار اهانت‌آمیز وغیر انسانی مامورین عراق با زوار ایرانی وایرانیان مقیم‌آن‌کشور است. گذشته از وظیفه مهمان نوازی وعلائق هم‌کیشی وپیوندهای مختلف معنوی که ملت ایران رادر طول تاریخ به مردم عراق پیوسته‌است وگذشته از وظیفه انسانیت‌واخلاق که طبعاهریك از افراد بشر که خود را پیشرفته ومتمدن میدانند باید از آن‌برخوردار باشد ، این روش دور از انسانیت‌و اخلاق مامورین حکومت‌عراق با روح وهدفهای عالی و مقررات صلیب سرخ جهانی که هلال احمر آن کشور نیز رسما یکی از موسسات پیوسته باین سازمان شناخته شده است ، بهیچوجه سازگار نیست .

باوضعی دلخراش

سناتور دکتر نفیسی گفت بهمین مناسبت شیر و خورشید سرخ ایران مراتب را در موقع خود باطلاع اتحادیه بین‌المللی موسسات صلیب سرخ رسانید و بعدا نیز اطلاعات لازم رادر دسترس این سازمان قرار خواهد داد اینك حسب‌الامر مطاع ملوکانه قسمت مهمی از امرنگاهداری وتامین‌وسائل رفاه وآسایش‌هم‌میهنان عزیز ماکه باوضعی دلخراش از خاك عراق رانده شده‌اند ، بعهده شیرو خورشید سرخ‌واگذار شده‌است‌وطبق اطلاع واصله فعلا یك مرکز درمانی مجهز باتعداد زیادی پزشك وپرستار ومقدار کافی دارو برای معاینه و درمان معاودین بیمار در قصرشیرین مستقر شده است و امر تغذیه‌کلیه رانده شدگان‌در خسروی‌وقصرشیرین و کرمانشاه توسط شیر و خورشید سرخ انجام میشود .

● **بیداری از غفلت**

سناتور عباس نفیسی دبیر کل جمعیت شیر و خورشید سرخ ایران در پایان نطق قبل از دستور خود گفت : یقین دارم که در یك چنین روزی که تمام قلب های رئوف و انساندوست در اقصی نقاط جهان دورهم گرد آمده تا پنجاهمین سال تاسیس اتحادیه خودرا جشن‌بگیرند، خدمات انسانی و بشر دوستانه ملت ایران مورد توجه قرار خواهدگرفت وامیدوارم که برخی دیگر ازابناء بشر از خواب غفلت بیدار شده وبه ندای وجدانی از ظلم وستم وپایمال کردن حقوق افراد بیدفاع خودداری نمایند .

● **در دستور**

در اینموقع مجلس وارد دستورشد وشش لایحه‌دولت‌مطرح ومورد بررسی قرار گرفت و به‌تصویب رسید .

● **سیاست تازه دولت**

درپایان جلسه علنی امروزمجلس سنا آقای ولیان وزیر اصلاحات ارضی ضمن تقدیم آئین‌نامه‌اصلاحی آئین‌نامه اجرای ماده یك قانون کشت محدود خشخاش وصدور تریاك گفت : براساس ماده یك این‌قانون دولت موظف است‌بوسیله وزارت اصلاحات ارضی همه ساله نسبت‌به کشت خشخاش اقدام کند وچندی پیش آئین نامه این ماده از تصویب کمیسیونهای مجلسین گذشت ولی چون‌دولت اخیرا برای کشت محدود خشخاش‌سیاست تازه‌ای رااتخاذ کرد بدین‌جهت‌این آئین‌نامه تهیه و تقدیم گردید .

مقالات مهم روزنامه‌های خارجی

اولین گزارش یك روزنامه‌نگار انگلیسی ازستاد بارزانی

چگونه کردها تأسیسات عظیم نفت عراق را منهدم کردند

● **ناگهان بارانی از خمپاره تاسیسات عظیم نفت کرکوك را به‌آتش کشید**

«لرد کیل براکن» نویسنده‌و روزنامه نگار معروف‌انگلیسی که بامسائل کردهای عراق آشنائی کامل‌دارد و هنگامی که درسالهای گذشته کردهای عراق بادولت بغدادبه سخت - ترین نبردها مشغول بودند.در ستاد بارزانی ونزد ملامصطفی زندگی‌می کرد بدنبال شروع مجددجنك کردها با رژیم بغداد وحمله کردهابه‌تاسیسات نفت کرکوك خودرا به ستاد بارزانی ها رساند تادنیای‌غرب را از حوادث بزرگی که در شمال عراق می‌گذرد آگاه سازد . آنچه در زیر می‌آید اولین‌گزارش او از جریان شروع مجدد جنك و انهدام تاسیسات نفت کرکوك‌توسط کردهااست .

ساعت ۸ وچهل و هفت دقیقه بعد از ظهر روز اول مارس بود که بناگه بارانی از خمپاره‌های ۱۲۰ میلیمتری در جهت وهدف تاسیسات عظیم نفتی عراق در نیوبابا واقع در قسمت های شمالی کرکوك باریدن گرفت .

در این منطقه مهمترین و عظیمترین تاسیسات کمپانی نفتی عراق قراردارد وبرای پی بردن به‌اهمیت این‌تاسیسات کافی است یادآور شویم که این‌چاه ها در سال گذشته بیش از ۴۵٫۸۲۹٫۰۰۰ تن محصول به ارزش بیش از ۳۰۰ میلیون لیره را نصیب دولت عراق ساخت کمپانی نفت عراق که ادارات مرکزیش در لندن قرار دارد تا میزان یك سوم به بریتانیا تعلق دارد و تنها دولت انگلیس ۱۱٫۶ درصد از سهام آنرا دارا میباشد .

باز به‌ساعت ۸ و۴۷ دقیقه بعد از ظهر روز اول مارس برگردیم و مسیر خمپاره ها را دنبال کنیم هنگامیکه خمپاره‌ها در قلب تاسیسات نفتی‌بهدف نشستند و نخستین شعله های حاصله از یك آتش سوزی مهیب راه هوا را در پیش گرفت هاله‌ای از نگرانی و وحشتی زیاد الوصف زوایای چهره کارکنان نفت عراق را فراگرفت .

شب حمله آسمان صاف بودو مهتاب نور درخشان خود را بر سراسرمنطقه گسترده‌بود. لیکن درعین‌حال کارکنان وکارگران تاسیسات نفت حیران و مبهوت باین سوی وآن سوی می - نگریستند و نمیدانستند این حمله نابهنگام ازچه سوی و ازکدام مبداء بعمل آمده وآنها را غافلگیر برجای نهاده است .

شایعات قوت گرفت عده‌ای گفتند نیروی هوابرد اسرائیل باین حمله مبادرت ورزیده تا بدینسان نیمی از منابع نفتی‌را درکرکوك منهدم وویران سازد .

چهل وپنج دقیقه بعد یك هلیکوپتر غیرمسلح محل ومبداء حمله را بر بالای کوههای سر به‌فلك کشیده ودر ۵ کیلومتری تاسیسات نفت تشخیص داد لیکن بدون مداخله به پایگاه خود بازگشت . حمله ۲ ساعت ونیم بطور لاینقطع ادامه‌یافت ۱۱۷ گلوله خمپاره برروی تاسیسات نفتی نشست وخسارتی عظیم برآورد و تخمین زده شده در این حملات مداوم قسمت عظیمی از تجهیزات ومحصول از بین‌رفته وبیش‌از ۱۰ میلیون لیره زیان‌وارد آمده‌بود تاسیسات نفتی کرکوك به کلی منهدم گردیده‌و ترمیم و مرمت خرابی های حاصله تا مدت زمان کمتر از یکماه امکان پذیر نبود.

دولت‌بغداد ترجیح داد کلیه‌اخبار وگزارش های مربوط به این‌حمله راسانسور کندلیکن بعلت خسارت هنگفتی که به‌دارائی خارجیان‌در این حمله واردآمده بود خبر به بیرون درز کرد و همه از کیفیت این حمله وزیانهای ببارآمده‌آگاه گردیدند.

دولت عراق ناگزیر شدگزارش کوتاهی دراین باره منتشر کندو تا حد امکان قضیه را دست کم جلوه دهد دراین اعلامیه‌ازحمله کنندگان بعنوان عناصر ناشناس نام برده شده‌بود.

واز آنجائی که اعلامیه یا گزارش دیگری که روشن کننده کیفیت حمله‌باشد منتشر نگردید من خود دراین باره تردید پیدا کردم.

من خودم را هنگامی که ماجرای این حمله را در یکی دو روزنامه لندن خواندم‌تردیدنکردم که مسئول این کار کیست.

نزد ملا مصطفی رفتم

تقریباسه‌سال قبل من از طریق جاده دورافتاده‌ای در کوهستان زاگروس به منطقه وسیعی‌ازعراق که دوبرابر خاك «ویلز» وسعت داردسفرکردم در آن هنگام این منطقه وسیع‌توسط کرد های‌عراق تحت فرماندهی مصطفی بارزانی کنترل میشدو امروز نیز همچنان در دست‌کرد هاست‌در آن هنگام من مدتی با بارزانی وافرادپیشمرك او که در آن موقع۱۲ هزار تن بودند زندگی کرده‌ام.

در آنروز ها ماهرروز بطورمداوم زیرحملات هواپیما های‌میك«هانتر» که‌بابمب های ناپالم وموشك‌مراکز تحت کنترل بارزانی را در هم می کوبیدند قرار داشتیم در جبهه‌ئی بطول ۳۰۰ کیلومترجنك های‌شدید جریان داشت . در ژوئن ۱۹۶۶ بعد از اعلام آتش‌بس و ورود یك هیئت‌صلح از طریق«رواندوز» به‌نزد ملامصطفی کردستان راترك کردم من میدانم مذاکراتی که در آن هنگام انجام شد و مدت دوسال دوام داشت‌بلافاصله بعد ازکودتای ژوئیه که بعثی ها را در عراق بقدرت باز گرداند شکست‌خوردو اکنون جنك‌بامقیاس روز افزونی‌از سر گرفته شده‌است.

کنترل پروانه کارخانه‌ها

از امروز بازرسان و اکیپهای فنی اداره نظارت و کنترل مواد خوردنی، آشامیدنی ، آرایشی‌و بهداشتی‌وزارت بهداری بازدیدوبررسی کلیه مراکز ساخت مواد خوردنی ، آشامیدنی آرایشی و بهداشتی در تهران و شهرستانها را شروع کردند تا پس از اطمینان از رعایت کلیه موازین بهداشتی مربوط برای این مراکز پروانه بهداشتی صادر کنند .

خبرنگار بهداشتی اطلاعات اضافه کرده است ، مهلت مسئولین این مراکز برای اخذ پروانه بهداشتی‌در ۳۱ تیرماه‌سال جاری‌پایان‌میپذیرد پس از این تاریخ از ادامه کار مراکزی که نتوانسته‌اند پروانه بهداشتی از اداره کنترل و نظارت بر مواد غذائی وزارت بهداری بگیرند جلو گیری خواهد شد .

سخنرانی

ساعت ۶ ونیم بعد از ظهر فردا آقای دکترناظر زاده کرمانی تحت عنوان «نقش ادبیات در پیشبرد یك ملت» درکاخ جنوبی جوانان سخن خواهد گفت .

۱۲ هزار لاشه گوشت منجمد معدوم شد

۱۲ هزار لاشه گوشت منجمد فاسد از طرف شهرداری تهران معدوم شد خبرنگار ما می‌افزاید : قصابها ازتحویل گوشت منجمد خودداری می کنندباین‌علت که‌مردم گوشت منجمد نمی‌خرند .

شوهر ۷۰ ساله به همسر ۲۲ ساله خود دروغ گفت!

«مهری» بخاطر اینکه شوهرش قبلا دوزن گرفته و باو نگفته بود، دست بخودکشی زد

زن بیستو دو ساله‌ای بخاطر اینکه شوهر هفتاد ساله‌اش باودروغ گفته بود، با خوردن قرص خواب آور دست به خودکشی زد!

شب گذشته زن جوانی را در حالیکه بحال اغماء افتاده بود، به درمانگاه احسان آوردند و تحت درمان قرارگرفت. این زن که «مهری» نام دارد پس از نجات از مرك حتمی به خبرنگار ما گفت: دوازده‌ساله بودم که مادرم فوت‌نمود و پدرم مجبور شد زن دیگری‌بگیرد ولی زن پدرم، از من زیاد خوشش نمی‌آمد و اولین خواستگاری که برایم پیدا شد، بدون اینکه در باره او تحقیقاتی بعمل آورند، مرا بزور به عقد و ازدواج او در آوردند.

ترغیب کرد!

این ازدواج بعلت عیاشی و قمار بازی های بیش‌ازحد شوهرم، دیری نپائید و ناچار از یکدیگرجداشدیم و من ناچار به خانه پدرم بازگشتم. ولی زن پدرم بازبمحض اینکه همسایه هفتاد ساله ما بخواستگاری من آمد، مرا بازدواج با او ترغیب کرد!

دروغ گفت!

این مرد بمن گفت تاکنون‌ازدواج نکرده و چون بستگانش باو فشار می‌آورند که ازدواج کند، لذا بخواستگاری من آمده است و باین ترتیب من برای بار دوم عروس‌شدم. ولی بعداز مدتی متوجه شدم که‌این مرد به من دروغ گفته و قبلا دو زن‌داشته و یك پسر بزرك هم دارد که د رخارج مشغول تحصیل است «مهری» گفت: ازشدت‌ناراحتی و عصبانیت کنترل خود را از دست دادم‌و تعدادی قرص خواب‌آور را در لیوان آبی حل کرده و خوردم و زیر دوش آب بودم که از حال رفتم ودیگر چیزی نفهمیدم.

بستگان این زن سپس اظهار داشتند: بعداز چند ساعت از این واقعه برادر شوهر «مهری» که بخانه آنها رفته بود، هرچه در میزند کسی در را بروی او باز نمی کند و چون او یقین داشت که زن برادرش منزل است، دچار سوءظن شده از همسایه‌ها کمك میخواهد. یکی از همسایه ها از دیوار بالا رفته و در رابازمیکند ووقتی‌به‌داخل منزل‌میروند،صدای‌ریزش‌آب حمام نظر آنها را جلب میکند ولی‌هرچه در حمام را بصدا در می‌آورند، پاسخی نمی‌شنوند. ناچار در حمام را به زور باز میکنند و متوجه‌می‌شوند که «مهری» بیهوش‌روی‌زمین حمام افتاده است وبلافاصله جسم نیمه‌جان مهری را به‌درمانگاه‌احسان میبرند و پزشکان پس از شستشو معده و معالجات لازم مهری را از مرك حتمی نجات میدهند.

مزاحمتهای مردم دختری را مرد کرد!

دختر شانزده ساله‌ای که لباس پسرانه بتن داشت، وسیله مامورین انتظامی بجرم ولگردی دستگیر گردید.

پاسبان گشت خیابان عباسی آخروقت روز پنجشنبه متوجه جمعیت انبوهی در خیابان شد. وقتی که جلورفت متوجه شد که دختری لباس پسرانه بتن دارد. پاسبان دختر را که خدیجه اسدی نام داشت و سرش را هم پسرانه اصلاح کرده بود، بکلانتری برد.

خدیجه در کلانتری بمامورین گفت: یکسال قبل یکی از دکتر ها مرا بعنوان خدمتکار از کرمان بتهران آورد و در مطب خودش بکار گمارد. مدتی در مطب دکتر مشغول بکار بودم و چون با پسری آشنا شدم، دکتر مرا بیرون کرد و من آواره شدم. تا اینکه بفکرم رسید برای رهائی از مزاحمت های مردم لباس پسرانه بپوشم و موی سرم را کوتاه کنم.

مدتی با این لباس زندگی میکردم، تا اینکه امروز عده‌ای متوجه این موضوع شدند و این هیاهو برپا شد و پاسبان مرا بکلانتری آورد!

مامورین انتظامی خدیجه را با پرونده‌ای که تنظیم شد بدادسرای تهران فرستادند تا تکلیف وی را روشن ساخته و از بلاتکلیفی و بی‌سرپرستی نجاتش دهند.

سازندگان سکه‌های تقلبی محکوم شدند

هفت نفر سازندگان‌سکه های تقلبی دوره اشکانی در شعبه سی‌ودوم دادگاه جنحه بریاست آقای محسن‌زاده محکوم به ۵۵ سال حبس شدند!

طبق رای دادگاه قربان پایور به پنج فقره بیست ماه حبس تادیبی، عباس رنجبر به چهار فقره شانزده ماه حبس، شیرزاد درویش متولی به سه فقره یکسال حبس، قدیر و محمد جواد درویش هریك به شانزده فقره چهارده ماه حبس و گل‌محمد درویش به ۶ ماه حبس تادیبی و بانو افسانه (افسون) به دو ماه حبس تادیبی قابل خرید محکوم شدند.

سازندگان سکه های تقلبی که از روستائیان قراء فیروزکوه می باشند با فلزات ارزان قیمت سکه هائی شبیه به سکه های زمان «اشکانیان» ضرب می نمودند و بجای سکه های اصلی بمردم می فروختند که بدنبال گزارش های رسیده به اداره آگاهی کل سال گذشته دستگیر شدند.

این عده هنگام روبرو شدن‌با مشتریان و علاقمندان‌به جمع‌آوری سکه های قدیمی، چند عدد سکه حقیقی طلا را که قبلا آماده کرده بودند، بعنوان نمونه ارائه میدادند و مشتریان پس از «محك» ومطمئن شدن از اینکه‌سکه ها طلای‌خالص است، هر سکه را چهل تا پنجاه تومان می خریدند. درحالی که درمیان سکه های فروخته شده‌جز آن چند تا بقیه تقلبی بود.

پرونده باندسازندگان سکه‌های تقلبی بدادسرای تهران فرستاده شد و دادسرا کیفرخواست صادر وپرونده افرادمذکوربرای‌رسیدگی بدادگاه جنحه فرستاد که دادگاه رای برمجرمیت سازندگان سکه های تقلبی صادر نمود.

این عده با ضرب سکه های تقلبی مبلغی درحدود یك میلیون ریال کلاهبرداری کرده بودند.

در مورد متهمین که هریك به چند فقره حبس محکوم شده‌اند، طبق قانون یك فقره آن که‌شدید تر است اجرا میشود.

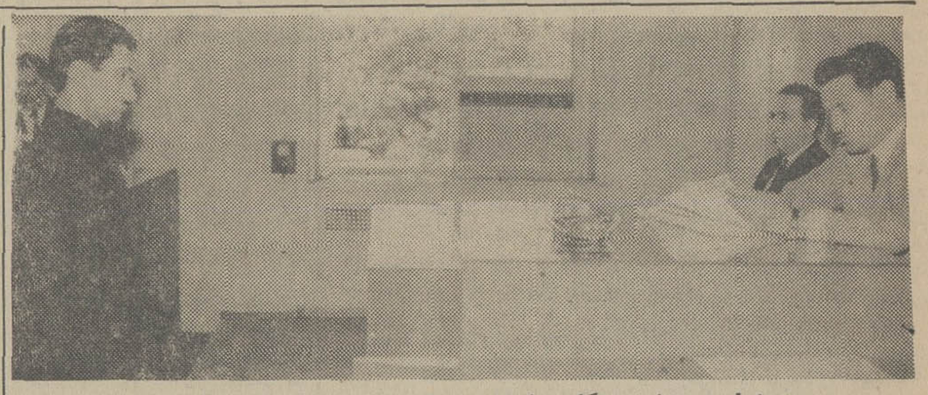

محمدرضا در محضردادگاه، ماجرا را برای هیئت دادرسان بازگو میکند

۵ سال زندان برای شاگرد چلوکبابی!

«محمدرضا» وقتی شنید که‌دوستش راکشته‌است، ازحال‌رفت!

شاگرد چلوکبابی بنام محمد رضامددوار که‌دوست‌خودامیر ترابی‌را هنگام پوست کندن پیاز باکارد کشته بود، در شعبه سوم دادگاه جنائی به پنجسال حبس با اعمال‌شاقه محکوم شد.

«محمد رضا» در مهر ماه گذشته که با عده ای‌ازشاگردان‌چلو کبابی مشغول پوست کندن پیازبود،«امیر» رابا یك ضربه کارد کشت. جریان ازاین قرار است که‌امیرومحمدرضا پیوسته بایکدیگر شوخی میکردند وشوخی های امیرباعث‌ناراحتی‌محمد رضامی‌شد. چندین‌بار محمدرضابه امیر گوشزد کرد ولی‌اوبه‌تذکرات وی‌گوش نکرد، تا اینکه ان روز محمد رضا ناگهان عصبانی شدوبا ضربه کارد اورا مجروح ساخت. «محمد رضا» چون‌دید که از تن امیرخون‌روان است، فراررابرقرار ترجیح داد!

ازحال رفت.

مامورین انتظامی بلافاصله‌بمحل حادثه رسیدند وبه تعقیب‌محمدرضا پرداختند و اورا دستگیرنمودند. محمد رضا در کلانتری گفت که «امیر» با او شوخی کرد واو هم عصبانی شد و هنگامی که‌مامورین باو گفتند «امیر» بقتل رسیده، محمدرضا از شدت‌ترس از حال رفت!

مامورین برای محمدرضا حبس‌با اعمال شاقه محکوم نمود. پرونده‌ای تشکیل دادند واورا روانه دادسرا ساختند وکیفرخواستی‌برای وی‌صادر شد و دادستان درآن‌برای وی تقاضای اعدام نمود.

آخروقت دیروزدادگاه به‌ریاست آقای دکتر وزیری حکم‌بمحکومیت «محمدرضا» داد واورا به پنجسال

آگهی دعوت مجمع عمومی عادی شرکت سهامی افست

بدین وسیله از کلیه دارندگان سهام شرکت سهامی‌افست دعوت میشود که در مجمع عمومی عادی که در روز شنبه ۱۰ خرداد ۱۳۴۸ ساعت ۵ بعداز ظهر در محل شرکت (خیابان گوته شماره ٤٦) تشکیل میشود حضور بهمرسانند.

دستور جلسه:

۱ـ استماع گزارش هیئت مدیره.
۲ـ رسیدگی به ترازنامه مالی سال ۱۳٤۷ و تصویب آن.
۳ـ تصمیم راجع به تقسیم سود.
٤ـ انتخاب اعضاء هیئت مدیره و بازرس.
۵ـ تعیین خط مشی شرکت.

آ ـ ٦۰۹۵ مدیرعامل شرکت سهامی افست

بمنظور انجام کارهای عام المنفعه

صبح روز چهارشنبه ۲٤ر۲ر٤۸ در کوی مهر(ایستگاه آب‌نما) شمیران ازطرف بانوان محل جلسه‌ای بمنظور انتخاب هیئت مدیره تشکیل میگردد خواهشمند است اهالی محل در روز مزبور در منزل آقای دکتر مصباح حضور بهمرسانند.

آ ـ ٦۱۱۷

ازطرف بانوان محل ـ بانوبهزادان

بزودی

باردیگر پدیده پر شکوه تاریخ سینما

دکتر ژیواگو

DOCTOR ZHIVAGO

رنگی ـ ۷۰ میلیمتری
باصدای‌استریوفونیك٦باندی
با شرکت: عمر شریف
جولی کریستی ـ
رالف‌ریچاردسن

سینه‌موند

اولین سینمای خانواده ها و کودکان تهران

که بانمایش ارزنده‌ترین فیلم های مناسب برای کودکان و نوجوانان بعنوان سالم ترین محیط تفریحی خانواده‌معرفی شده است بار دیگر یك‌قصه زیباوقشنك‌راتقدیم‌علاقمندان میکند.

برنامه آینده

دانشگاه تهران
سخنرانی ومراسم روز تعاون
در
موسسه آموزش وتحقیقات تعاونی
پنج بعداز ظهر ۲۳ر۲ر٤۸
۱۲ میدان‌کندی
سخنران: دکتر حسن بهزادی
موضوع: نظام تعاونی

جناب بانو دکتر فرخ‌روپارسای وزیر محترم آموزش‌وپرورش رونوشت جناب آقای نبوی مدیرکل محترم‌آموزش‌وپرورش آذربایجان غربی

باتقدیم احترام قاطبه کارکنان آموزش و پرورش شهرستان شاهپور انتصاب جناب آقای بهروز احمد زاده به ریاست آموزش و پرورش شهرستان شاهپور را که مورد احترام و تکریم عموم فرهنگیان ومومن به‌اصول مقدس انقلاب شاه و ملت میباشند کمال تشکر وسپاسگزاری را تقدیم و توفیق آن جناب را در اجرای نیات مقدس شاهنشاه‌آریامهر از درگاه خداوند متعال مسئلت داریم.

یزدان آهنگری خلیل‌زاده جزایری عبدالعلی پورصادق کلابی رحمانی میر مصطفی مرتضوی میریوسف چاوش‌زاده سیروس سیاح نیازی اسمعیلی تابغی پاشاپور حسین زواری انصافی نادعلی حدیدی ابراهیم شفقی آ ـ ۱۲۸۵۰

آگهی پذیرش دانشجو برای دوره فوق لیسانس M.S.

دانشکده مهندسی دانشگاه پهلوی برای ادامه تحصیل در سطح فوق لیسانس (M.S.) در رشته‌های‌مهندسی برق‌والکترونیك، مهندسی راه و ساختمان مهندسی شیمی و مهندسی مکانیك در سال تحصیلی ٤۹ـ٤۸ باشرائط زیر دانشجو می‌پذیرد.

۱ـ داشتن لیسانس (B.S.) در یکی از رشته‌های فوق‌الذکر ازیکی از دانشگاه‌های ایران ویا دانشگاههای معتبر خارجی.
۲ـ آشنائی کامل بزبان انگلیسی
۳ـ داشتن برك خاتمه خدمت و یامعافی نظام وظیفه

علاقمندان میتوانند برای دریافت پرسشنامه حداکثر تا آخر خرداد ماه ٤۸ به دفتر دانشکده مهندسی دانشگاه پهلوی مراجعه و مکاتبه نمایند.

بعده‌ای از دانشجویان که برای این دوره انتخاب میشوند باتوجه بشایستگی واستحقاق آنان ممکن است کمك مالی بشود.

دانشگاه پهلوی.

آ ـ ۱۲۵۰٤

ازصبح ۵ شنبه اول خرداد
تهران میرقصد
فیلمی از: پلازا

آگهی دعوت مجمع عمومی فوق‌العاده شرکت سهامی افست

بدین وسیله از کلیه دارندگان سهام شرکت سهامی‌افست دعوت میشود که در مجمع عمومی فوق‌العاده که در روزشنبه ۱۰ خرداد ۱۳٤۸ ساعت ٤ بعداز ظهر در محل شرکت (خیابان گوته شماره ٤٦) تشکیل میگردد حضور بهمرسانند.

دستور جلسه:

۱ـ ازدیاد سرمایه.
۲ـ تصمیم راجع به پرداخت ذخیره صاحبان سهام.
۳ـ تغییر بعضی از مواد اساسنامه.

آ ـ ٦۰۹۵ هیئت مدیره شرکت سهامی افست

قابل توجه سهامداران شرکت تعاونی صنف عطار وسقط فروش تهران

بمناسبت سالروز سازمان تعاون کل کشورمجلس جشنی روز ۲۳ر۲ر٤۸ ازساعت ٤ بعد ازظهر در محل شرکت تشکیل است بدین وسیله از کلیه سهامداران محترم دعوت میشود درساعت‌مقرره‌حضوربهمرسانید.

هیئت مدیره شرکت تعاونی تهیه و توزیع صنف عطار وسقط فروش.

اطلاعیه

شرکت تعاونی مصرف سپه روز تاریخی ۲۳ اردیبهشت را که بنابه فرمان شاهنشاه آریامهر روز تعاون ایران نامیده شده بکلیه اعضاء و مشتریان شرکت و تمام دوستداران تعاون‌تبریك میگوید. و بمنظور بزرگداشت این روز فرخنده بین کلیه کسانی که در روز مزبور از فروشگاه های شرکت خرید کنند بقید قرعه جوائز ارزنده و متعددی توزیع خواهد نمود.

آ ـ ٦۰۱۷ مدیرعامل شرکت

آگهی تجدید انتخاب هیئت مدیره کانون‌بازنشستگان کشوری

بدستور ماده ۷ اساسنامه کانون بازنشستگان کشوری(مصوب جلسه عمومی ۲٤آذرماه ۱۳۳۷)باطلاع عموم بازنشستگان کشوری و موظفین مقیم تهران عضو کانون میرساند.

مجمع عمومی روز یکشنبه ۲۲ تیر ماه ساعت پنج بعدازظهر درمحل کانون (تهران ـ خیابان شاهپورعلیرضا نبش کوچه جم) تشکیل میگردد انتظار میرود عموم اعضاء کانون باحضور خود و همراه داشتن کارت عضویت عکس‌دار موجبات تشکیل جلسه را فراهم سازند و در دادن رای شرکت نمایند.

دستور جلسه:

۱ـ طرح و تصویب مواد اصلاحی اساسنامه طبق ماده ۱۳
۲ـ تصویب گزارش عملیات و محاسبات دوره‌عمل هیئت‌مدیره مطابق ماده ۱۰ اساسنامه.
۳ـ انتخاب هیئت مدیره جدید طبق ماده ۷ اساسنامه.

آ ـ ٦۱۰۵ رئیس کانون بازنشستگان کشوری ـ دها

قابل توجه‌اهالی محترم شهسوار ـ نشتارود عباس‌آباد ـ کتری ـ ولی‌آباد و توابع

النظافة من‌الایمان. زندگی هرانسان با بهداشت‌ممکن است. گرمابه برلیان در نشتارود مجهزترین گرمابه‌ایست که بهمت شخص نیکوکاری بنام آقای حاج قاسم میرچی تاسیس گردیده و بمدیریت آقای شعبانعلی میرچی اداره و برای پذیرفتن شما مشتریان محترم شبانه روز دائرمیباشد.

نشتارود ـ گرمابه برلیان ـ تلفن ٤۲

آ ـ ۱۲۸٦۸ ۱ ـ ٦

ازهمین هفته

درسینماهای
ادئون ـ ب. ب نیاگارا ـ آستارا رادیوسیتی

فیلمی نو و آموزنده از سرگرمی ها و عصیان نسل جوان باداستانی شور انگیز ومسحور کننده

بروک بوندی
کیوین کوکلاین

درفیلم رنگی
the Young Runaways

فراریهای جوان

محصول متروگلدوین مایر

سرقت شده

دوبرك چك بشماره ٦۱٤٦۱۸ و ٦۱٤٦۱۹ از دسته چك سفید اینجانب منصور خالقی اهل کرمان دارنده حساب جاری شماره ۱۵۸ بانك صادرات شعبه طهماسب کرمان سرقت شده و فاقد اعتبارمیباشد.

برنامه آینده سینماهای

سانترال ـ پولیدور
مولن‌روژ ـ مهتاب
متروپل ـ ایفل

عدالت چون پاندول ساعت حرکت میکند گاهی بسوی گناهکار وگاهی هم بسوی بیگناه...

جرج پپارد ـ جین سیبرگ
ریچارد کایلی درفیلم

پندلوم

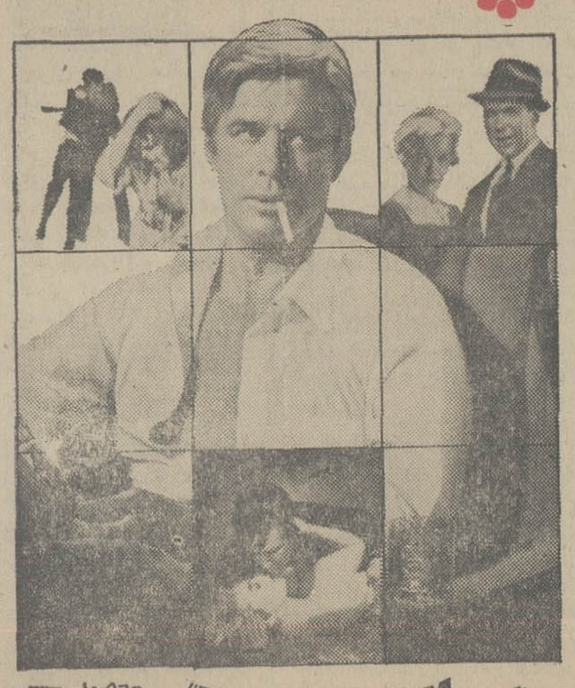

رنگی PENDULUM محصول کلمبیا

مجالس ترحیم

بانهایت تاسف وتاثردرگذشت بانو خدیجه کلهر مادر جناب آقای سیاوش کلهر را باطلاع دوستان و آشنایان میرساند . مجلس ترحیم زنانه آن‌فقیده‌سعیده از ساعت ۱۶ تا۱۸ روز سه‌شنبه ۲۳ اردیبهشت ماه در خیابان آیزنهاور ـ خیابان بیات کاشی ۲۷ برگزار میگردد مخارج ختم مردانه صرف امور خیریه خواهد گردید .

هیئت مدیره شرکت سهامی برق‌شرق
۲ـ۲ آ ـ ۵۹۸۱

باکمال تاسف فوت ناگهانی بانوی نیکوکار خدیجه کلهر مادر گرامی جناب آقای سیاوش کلهرراباطلاع میرساند . مجلس ترحیم زنانه آن مرحومه از ساعت ۱۶الی ۱۸ روز سه‌شنبه ۲۳ اردیبهشت ماه جاری در خیابان آیزنهاور خیابان بیا ت‌کاشی ۲۷ برگزار میگردد .

هیئت مدیره شرکت‌سهامی‌مردمك
۲ـ۲ آ ـ ۵۹۶۳

خانواده‌های : کلهر ، استگی ، جعفری‌روحانی، نعمانی ، جلالی ، ناهید ، افشار زنگنه ، مقدم ، قوامی، کلانتری ، آصف‌نخعی ، سمیعی ، شاهین‌خو

بانهایت تاسف درگذشت نابهنگام بانوآغاکلهر همسر مرحوم برزوشجاع نظام کلهر راباطلاع خویشاوندان و دوستان میرسانند . مجلس ترحیم زنانه در روز سه‌شنبه ۲۳ اردیبهشت ماه در خیابان‌آیزنهاور جنب دامپزشکی ـ خیابان بیات کاشی ۲۷ برگزار میگردد و مخارج مجلس ترحیم مردانه بنابوصیت آن مرحومه بمصرف امور خیریه خواهد رسید .

هوشنك کلهر ، سیاوش کلهر ، کورش کلهر گیسیابانو کلهر ، خوبچهر کلهر (اولادان آنمرحومه) علی کلهر ، دکتر هدایت‌اله ناهید ، علی‌اکبر جعفری روحانی ، رئوف نعمانی ، احمد جعفری روحانی،مهندس ابوالقاسم جعفری روحانی ، علی‌اصغر جعفری روحانی محمد نعمانی ، حسن جعفری روحانی ، محسن جعفری روحانی ، ناصر جعفری روحانی ، حسین افشار زنگنه، امیرقلی استگی ، امیرشاهین‌خو ، فرهاد آصف‌نخعی، بانوخاتون استگی ، بانونوش آفرین کلانتری ، بانو هاجر مقدم ، بانو عزت‌قوامی ، بانو نرگس کلهر ، بانو مهین‌ناهید ، بانو شهرزاد جلالی ، بانوجهان‌استگی و خاندان استگی در اصفهان
آ ـ ۶۱۳۹

خانواده‌های : والی ، نبات ، والی‌نژاد ، شهفر، خالص‌دهقان ، آقاحسینی ، کاویانی ، باشی ، علی، خسروانی ، افتخاری ، وطن‌پور ، ترمور

بااندوه فراوان درگذشت بانو مرضیه والی را باطلاع دوستان و آشنایان میرسانند . مجلس ترحیم مردانه از ساعت ۳ونیم تاه‌ونیم بعدازظهر سه‌شنبه ۲۳ اردیبهشت در مسجد فخرالدوله دروازه شمیران و مجلس ختم زنانه بعدازظهر همان روز در منزل آن مرحومه (دروازه شمیران) خیابان خورشید کوی‌مظفری پلاك ۸۱) برپاست .
آ ـ ۱۳۰۹۶

مصیبت وارده را بعموم‌بازماندگان آن مرحومه تسلیت میدهیم

بانهایت تاثر وتاسف مرك‌جانگدازعبداله‌عسکرخانی کارمند ارتش را باستحضار دوستان‌وآشنایان‌میرساند مجلس ترحیم مردانه آنمرحوم در روز سه‌شنبه ۲۳ اردیبهشت ماه از ساعت ۴تا۶ بعدازظهر در مسجد مهدیه ـ دروازه گمرك‌ـخیابان شیروخورشیدوهمچنین مجلس ترحیم زنانه در منزل شخصی ، خیابان اسلامیه جنب مسجد مهدیه ـ کوچه امیرنظامی منعقد میگردد.

محمدرضاعسکرخانی ـ اخوان عسکری
آ ـ ۱۳۰۹۸

مصیبت وارده را بخانواده‌های عزادار تسلیت میدهیم

باکمال تاسف وتاثر درگذشت عباس‌شهیدی رئیس ثبت اسناد شهرستان تربت‌حیدریه راکه‌در حین انجام وظیفه دارفانی را وداع گفته باستحضار میرساند . مجلس ترحیم مردانه و زنانه فقیدسعید از ساعت ۳تاه بعدازظهر روز چهارشنبه ۲۴ر۲ر۴۸ در مسجد مجد منعقد خواهد بود .

خانواده‌های : شهیدی ، لنکرانی ، ناصرشریف سرتیپ‌پیشخانی ، شفتی ، قلی‌اف ، اصغرنیا ، ابراهه، پاشائی ، اعظمی ، سروان بهبودی ، ایلبگی ، اشرفی، ملك‌محمدی ، اصفهانی ، سجده‌ای ، جعفری ، پیروز، فرسائی ، منو ، خانقاهی ، میرعبدالباقی ، سرخوش ، نجاتی ، ساسانی ، حاج‌صالح شهیدی ، قوام ، رحیم کریم ، حاج‌هادی تربتی
آ ـ ۶۱۵۱

بعموم بازماندگان آنمرحوم مصیبت وارده راتسلیت میدهیم

بانهایت تاسف و تاثر درگذشت مرحوم ابوالحسن قزل‌ایاغ که یکی از صاحب‌منصبان عالیرتبه وزارت آموزش و پرورش بوده باطلاع کلیه همکاران‌میرساند مجلس ترحیم آن مرحوم روز سه‌شنبه ۲۳ اردیبهشت از ساعت ۳تاه بعدازظهر در مسجد مجد منعقد است.

وزارت آموزش وپرورش
۲ـ۲ آ ـ ۶۰۳۷

خانواده‌های : قزل‌ایاغ ، پوررضا ، حمیدی ، میرافضلی ، معتضدی قاجار ، فرزانه‌پور ، گوهریان، محوی ، داستان ، والا ، جمارانی ، دولتشاهی،عابدی سجادی ، تهرانیان ، صفی‌خانی ، مغروری ، شبری ، فرازیان ، جهانگیری ، فروغ ، برومند،پرتوی،یاسری صفوی ، معین‌پور ، معینی ، شنجرفی ، راجی ، طاهری مصلحی ، کرور ،افجه‌ای،امامی ، کشوری،شاهواروقی ستوده ، آبتین ، مهدوی ، نیك‌نیا ، فولادی ، پریمن، وزیری ، سپهر ، البرزی

بانهایت تاسف درگذشت مرحوم ابوالحسن‌قزل‌ایاغ راباطلاع خویشاوندان و آشنایان میرساند . مجلس ترحیم زنانه و مردانه آنمرحوم از ساعت سه‌الی پنج بعدازظهر روز سه‌شنبه ۲۳اردیبهشت ماه ۱۳۴۸ در مسجد مجد برگزار میشود .
۲ـ۲ آ ـ ۶۰۹۹

باکمال تاسف درگذشت نابهنگام سرور گرام سرکار سرهنك سعیدعباس‌همائی‌مقدم راباطلاع‌دوستان‌و آشنایان میرساند . مجلس ختم آنمرحوم روز ۴شنبه ۲۴ اردیبهشت ماه از ساعت ۹الی ۱۱ صبح در مسجد مجد منعقد میباشد .

خانواده‌های : سیدمحمدرضا همائی مقدم ، حسن مقدم ، محمدابراهیم اسمعیلی ، مظفر همائی مقدم ، محمود حیدری ، علی‌اکبر ابراهیمی ، محمود مهرجلال محمدکاشانی ، محمدحسن فیض‌بخش ، محمدحافظی اسمعیل‌حی ، حاج‌رضا اخلاقی ، اسمعیل عباسی،عباس فیض‌بخش ، حسن مهرجلال ، رضا فیض‌بخش ، خلیل باقری
۱ـ۲ آ ـ ۱۳۰۶۶

بعموم بازماندگان آن مرحوم مصیبت وارده را تسلیت میگوئیم

خانواده‌های : خلیقی ، اصدقا ، ستوده‌نژاد ، اصغری سلیمی ، ناصری ، مفتخر ، گلستانه ، نجم‌آبادی ، رحیمیان

باکمال تاسف وتاثر فوت ناگهانی شادروان عذرا خلیقی همسر مرحوم علی‌اکبراصدقاراباطلاع کلیه اقوام و دوستان میرسانند . مجلس ختم مردانه از ساعت ۴تا۶ بعدازظهر روز سه‌شنبه ۲۳ر۲ر۴۸ (فردا) در مسجد حاج‌حسن واقع‌درخیابان بوعلی (ارامنه‌سابق) و مجلس ختم زنانه در همان روز در منزل شخصی‌واقع در خیابان خوش کوچه مفید پلاك ۳۹ مقابل‌بیمارستان لولاگر برگزار خواهد شد .

پروین‌دخت ، پوراندخت ، آذرمیدخت ، لیدا ، پرویز ، جهانگیر ، بهمن‌اصدقا
آ ـ ۶۱۶۷

باکمال تاسف مصیبت وارده را بعموم‌بازماندگان مخصوصا خانواده‌هائیکه عزادارند تسلیت میگوئیم .

باکمال‌تاسف درگذشت بانومریم سیاح همسر مرحوم همایون سیاح راباطلاع دوستان و بستگان میرساند این واقعه ملال‌انگیز خانواده‌های : سیاح ، پیراسته ، بیگلرپور ، فرخندار ، صبا،دیهیم راسوگوار نموده وبهمین منظور مجلس تذکری خاص آقایان‌در روز چهارشنبه ۲۴ر۲ر۴۸ از ساعت ۸ونیم تا۱۰ونیم و مجلس ترحیم بانوان از ساعت ۱۰ونیم تا ۱۲ونیم در خانقاه صفی‌علیشاه برگزار خواهد بود .

دکتر هوشنك ، فیروز ، شایسته ، پرویزوناهیدسیاح
۱ـ۲ آ ـ ۶۰۲۵

بعموم بازماندگان آنمرحومه مصیبت وارده را تسلیت میدهیم .

بانهایت تاثر و تاسف درگذشت مرحومه بانو شاه‌جان‌فرحی را باطلاع بستگان و دوستان میرساند. مجلس ختم روز سه‌شنبه ۲۳ اردیبهشت از ساعت ۴ الی ۶ بعدازظهر در کنیسای یوسف‌آباد خیابان محمد رضاشاه ایستگاه دوم خیابان ۸متری منعقد میباشد.

داود فرحی ، عزیزاله فرحی ، ابراهیم فرحی ، نجات‌اله فرحی ، بانو حشمت فرحی ، بانو ملوك فرحی

خانواده‌های : داویدی ، سعیدی ، اوهب،دانیال، تهرانی
آ ـ ۶۰۹۱

بعموم بازماندگان انمرحوم مصیبت وارده راتسلیت میدهیم

وزارت بهداری بانهایت تاسف درگذشت شادروان دکترتقی‌ملکی صاحب‌منصب بازنشسته این وزارت را باطلاع میرساند . مجلس یادبود آنمرحوم روزسه‌شنبه ۲۳اردیبهشت ماه جاری از ساعت ۱۰ونیم‌تا۱۲درخانقاه صفی‌علیشاه منعقد خواهد بود .

وزارت‌بهداری
۲ـ۲ آ ـ ۵۹۸۹

خانواده‌های : ملکی ، فرجادی ، کاشانی ، ملك انسان‌زاده ، پارسا ، حسینی ، شهلاپور،جلالی ، بهاری طوسی ، ذره‌پرور ، صابری ، توکلی ، محسنی،رهبری تبریزی

باکمال تاسف فوت مرحوم دکتر تقی ملکی را باطلاع دوستان و آشنایان میرسانند . مجلس ترحیم آنمرحوم روز سه‌شنبه ۲۳ اردیبهشت ماه زنانه‌ازساعت ۸صبح تاده و مردانه از ساعت ۱۰ونیم تا ۱۲ در خانقاه صفی‌علیشاه منعقد خواهد بود .

زهرا ملکی ، اقدس فرجادی (ملکی) ، دکتر مهدی فرهمندملکی ، مهندس منوچهر ملکی،مهندس ایرج ملکی ، سرلشگر حسن فرجادی ، ابوالحسن انسان‌زاده ، خلیل ملکی ، شفیع ملکی ، رضا ملکی، لعیاکاشانی ، علیرضا کاشانی ، حاج‌علینقی ملك ، غفار ملك ، علی ملك
۲ـ۲ آ ـ ۵۹۸۹

باکمال تاسف و تاثردرگذشت‌شادروان‌آقای‌حاج حسین حجارباشی بزرك خاندان حجاریان را باطلاع اقوام و آشنایان میرساند . طبق وصیت آن مرحوم جنازه شادروان جهت دفن درجوار مرقد مطهرحضرت رضاعلیه‌السلام بمشهد منتقل خواهد شد لذا مراسم تشییع جنازه ساعت ۵بعدازظهر سه‌شنبه (فردا)ازاداره پزشکی قانونی به‌مهرآباد انجام میشود تاریخ مراسم یادبود تهران پس‌از برگزاری مجلس ختم در مشهد بعدا باطلاع میرسد .

خانواده حجاریان
آ ـ ۶۱۵۵

مصیبت وارده را بخانواده‌های عزادار تسلیت میدهیم

یادبود

بدینوسیله باستحضار دوستان و بستگان میرسد که مراسم شب هفت شادروان مهندس سلطان محمد سلطانی روز چهارشنبه بیست‌وچهارم اردیبهشت ماه در صحن مطهر امامزاده حمزه (ع) از ساعت چهار تا شش بعدازظهر برگزار میشود .

خاندان سلطانی
۱ـ۲ آ ـ ۱۲۸۸۰

مراسم سالروز درگذشت مرحوم مغفور علی‌محمد فرهنگی از ساعت ۳تاه بعدازظهر روز چهارشنبه ۲۴ اردیبهشت ماه جاری در مزار آن مرحوم در قم مقبره ابوحسین برقرار است .
آ ـ ۱۱۶۹۶

بیادبود یکمین‌سال درگذشت شادروان مهندس میرهادی عزیزی روز سه‌شنبه ۲۳ اردیبهشت‌از ساعت ۵ تا۶ونیم بعدازظهر مراسمی برمزار آن مرحوم در امامزاده عبداله انجام میشود از بستگان و دوستان خواهش میشود جهت شادی روان درگذشته سرافراز فرمایند .

خاندان عزیزی‌ـزاهدی
آ ـ ۶۱۱۳

سپاسگزاری

بدینوسیله از حضور علماءاعلام و سروران‌معظم‌و موالیان گرامی و بارفروشان محترم میادین گمرك و انبار غله و کسبه اهالی محل و سایر طبقات و ذوات محترمی که بمناسبت درگذشت شادروان حاج‌آقابزرك طاهری بزرك خاندان طاهری قبول زحمت فرمودند وبا شرکت در مراسم تشییع جنازه و مجالس ترحیم‌وانعقاد مجالس یادبود در مساجد علوی وانبار گندم وخورانگه تسلی خاطر بازماندگان را فراهم و بحقیقت مارا مورد عنایت و لطف خاص خود قرار داده‌اند صمیمانه سپاسگزاری نموده و چنانچه براثر کثرت‌تالمات‌روحی موفق بعرض تشکر حضوری نشویم پوزش طلبیده و مجدانه سعادت و سلامت توفیق همگان را از خداوند متعال مسئلت مینمائیم .

از طرف کلیه بازماندگان ـ حاج‌مهدی طاهری
عزت‌اله طاهری آ ـ ۵۹۹۳

سپاسگزاری

بدینوسیله از علماء اعلام وجناب آقای پیرنیا ، استاندار معظم و فرماندار و شهردار و مدیران کل محترم ثبت منطقه و اصلاحات ارضی و همچنین از جناب آقای‌آور فرماندارمحترم شهرستان‌تربت‌حیدریه وروسای محترم ادارات و بانکها و سردفتران واهالی شریف تربت حیدریه و طبقات مختلف مردم خراسان و کارمندان ودوستان و آشنایان عالیقدر که درمراسم تشییع وتدفین و مجالس ترحیم مرحوم عباس شهیدی رئیس اداره ثبت اسناد شهرستان تربت حیدریه که‌در حین انجام‌وظیفه دارفانی راوداع گفته شرکت‌فرموده‌اند کمال تشکر را داشته چنانچه بعلت تالمات روحی نتوانستیم حضورا مراتب سپاسگزاری خودرا اعلام داریم پوزش طلبیده سلامتی و توفیق کلیه ذوات‌معظم رااز درگاه احدیت مسئلت داریم . .

کلیه بازماندگان خاندان شهیدی
آ ـ ۶۱۵۱

مجالس وعظ و سوگواری

بمناسبت ایام رحلت حضرت ختمی مرتبت(ص) وسوگواری آل‌محمد علیهم‌السلام و شهادت سلطان‌ـ السلاطین حضرت‌علی‌ابن‌موسی‌الرضا ارواحنا فداه طبق معمول سنواتی از روز سه‌شنبه بیست‌وششم ماه صفر (۲۳ر۲ر۱۳۴۸) تاشنبه آخر ماه صفر از ساعت هفت بعدازظهر مجلس عزاداری درمنزل‌اینجانب‌منعقدخواهد بود .

از علاقمندان به‌تعظیم شعائر مذهبی انتظارتشریف فرمائی دارد .

ادیب رضوی

نشانی ـ خیابان آیزنهاور چهارراه‌بیمارستان‌پهلوی خیابان‌اسکندری منزل ادیب رضوی و کیل‌دادگستری
۱ـ۲ آ ـ ۶۰۸۱

تسلیت

سرکار سروان ارفع

چنگیز عزیز مصیبت وارده را تسلیت عرض کرده سلامت و طول عمر خودت و خانواده محترم‌راازخداوند متعال مسئلت دارم .
آ ـ ۶۱۰۱

خسروواشرفی

دوست عزیزم آقای محمد شهیدی

مصیبت وارده راتسلیت عرض مینمایم .
آ ـ ۱۳۰۷۰

جواد منتظری

دوست عزیز آقای ابوالقاسم مبینی

مصیبت وارده را بشما و خانواده محترمتان تسلیت عرض مینمائیم .

اتی‌احراری ، امیرفضل‌اله‌نحوی و شهلاموفق ، احمد مرتضوی ، آذرمیدخت‌وفائی ، منوچهرمسعودیان علی‌اکبر معمار
آ ـ ۶۰۹۳

سرکار ستوان یکم علی‌رحمان‌پور

درگذشت پدر ارجمندتان را از صمیم قلب بشما و خانواده محترم تسلیت میگوئیم .

شیراز ـ ناهید و هوشنك نوابی
آ ـ ۱۲۹۷۶

سرکار سروان فرج‌اله نثاری

مصیبت بزرگتان بسی اندوهگینم کرد عرض تسلیتم را بپذیرید .

محمود ارزبلی
آ ـ ۱۳۱۰۰

جناب آقای حسین قاسمیه وجناب آقای‌امیرصالح

بانهایت تاسف و تاثر مصیبت وارده را به‌حضرتعالی وخاندان محترمتان تسلیت عرض نموده و بقاء عمر بازماندگان آن مرحوم را از خداوند بزرك خواهانم.

حاج اکبر صادقی
آ ـ ۶۱۵۳۱

جناب آقای سناتور اشرف احمدی

بانهایت تاثر و تاسف مصیبت جانگدازرابجنابعالی و خاندان محترم سلطانی و موسوی و بستگان ، مخصوصا دانشمند بزرگوار جناب آقای سلطانی شیخ‌الاسلامی تسلیت میگوید .
آ ـ ۶۱۱۹

حسن بهبهانی

سرکار علیه‌ایران‌خانم ـ جناب آقای مهندس‌ارفع سرکار سروان ارفع

خبر درگذشت مادر گرامیتان مارا در ماتم فرو برد لذا بشما و یکایك فامیل محترم تسلیت عرض میکنیم .

سیدجمال‌الدین زرآبادی ، سیدصادق زرآبادی، سیدمحمد زرآبادی ، سیدمهدی‌زرآبادی
آ ـ ۶۱۲۵

جناب آقای مهندس ارفع و سرکار ایران‌خانم وسرکار سروان ارفع

درگذشت مادر گرامیتان را بشما و فامیل‌محترم تسلیت عرض میکنیم .

زابل : اصلاحات ارضی ـ احمد زرآبادی
آ ـ ۶۱۲۵

مصیبت جانگداز فوت آقای مهندس سلطانی‌را به‌رئیس محبوب واستاد بزرگوار خود جناب‌آقای‌دکتر فرخ‌پارس تسلیت می‌گوئیم .

همایون خرازی ، جهانبخش‌خوئی ، دانشجویان‌اقتصاد
آ ـ ۶۱۴۳

آقای رسولی دوست گرامی

از درگذشت ناگوار مرحومه والده شما اندوهگین شده از پروردگار برایتان آرزوی بردباری مینمایم
آ ـ ۶۱۵۷

دکتر محبت‌آئین

درگذشت آقای سیدحسن محمودیان راازجانب خود و همکارانم بسرکار سرگرد مطهری تسلیت میگویم .

سرلشگررزم‌آرا
آ ـ ۶۰۸۳

همکار ارجمند جناب آقای محمدرضاخسروی

دبیران و کارمندان دبیرستان‌های شماره ۱و۲و۳ گروه فرهنگی آذر مصیبت وارده را صمیمانه به‌جناب عالی و خاندان محترم تسلیت عرض می‌نماید و بقاء عمر بازماندگان را مسئلت دارند .

ازطرف همکاران سهراب ـ ناظمی‌ـعظیمی
آ ـ ۱۳۱۱۸

بانهایت تاسف و تاثر درگذشت آقای سلطان محمدسلطانی را بخانواده‌های سوگوار ، بخصوص جناب‌آقای سلطانعلی سلطانی‌وآقای‌مهندس‌جمال‌الدین منصوری تسلیت گفته بقای عمر بازماندگان‌راازخدای بزرك مسئلت دارد .

اهواز : حاج‌عبدالعلی تقی‌زاده ، حاج کریم‌تقی‌زاده حاج‌رحیم تقی‌زاده ، حاج محمدعلی تقی‌زاده ، حاج مهدی تقی‌زاده ، عبدالرضا عجم ، جلیل عجم ، حاج حمدمرادی ، حاج زیدان‌مرادی
آ ـ ۱۳۱۸۰

آقای مهندس عباسعلی حجاریان

باکمال تاسف مصیبت وارده را بشما و خانواده گرامیتان تسلیت عرض می‌نمائیم و درانـدوه شما شریکیم

پرویزوخسروبهار، گلستانی ، حسن‌خانی ، لاله‌فر ، سده ، اقصائی ، علوی طباطبائی
آ ـ ۶۱۶۹

ابراز انزجار اعضاء حزب ایران‌نوین

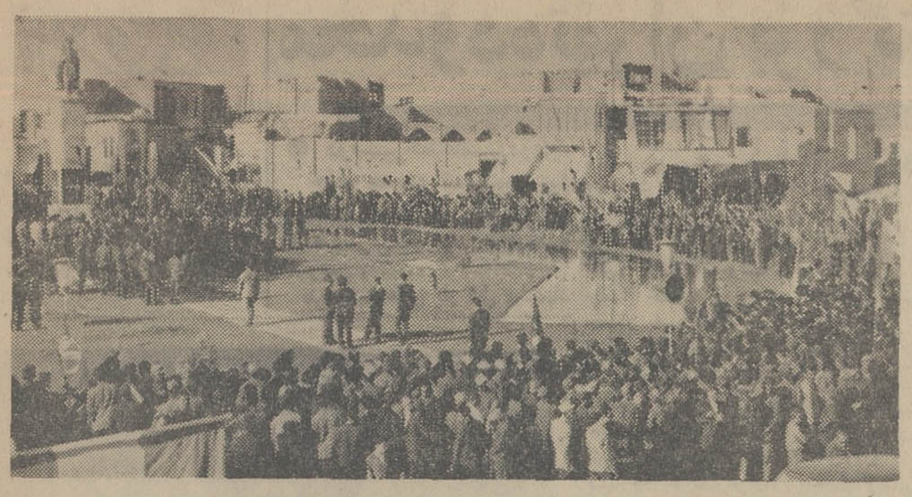

ساعت ٤ بعداز ظهر روز یکشنبه ۲۱ر۲ر٤۸ بدعوت حزب ایران نوین کمیته استان اصفهان اجتماع بزرك و باشکوهی باشرکت بیش‌از ده‌هزار نفر از طبقات مختلف مردم بخصوص کارگران وابسته به حزب ایران نوین بمنظور ابراز تنفر از اقدامات دولت عراق در میدان محمدرضا شاه‌پهلوی تشکیل شد . در این اجتماع شهردار اصفهان بنمایندگی از طرف قاطبه اهالی اصفهان انزجار مردم را نسبت به اقدامات دولت عراق اعلام داشت و سپس خانم ربانی یکی از اعضاء حزب ایران‌نوین سخنانی در این مورد ایراد نمود و پس از ایراد سخنرانی چند نفر از اعضاء حزب ایران نوین این اجتماع باشکوه خاتمه پذیرفت و همگی ضمن‌اظهار تنفر نسبت به اعمال وحشیانه دولت عراق و شعار «جاوید شاه» میدان محمدرضا شاه را ترك گفتند. عکس بالا منظره‌ای از این اجتماع را نشان میدهد.
آ ـ ۱۳۱۰۶

کتابی مهم و آموزنده

برای همه طبقات

دورهٔ

اقتصاد نوین

در چهار جلد

تالیف : پرفسور بودوئن ترجمهٔ: احمدنامدار

بامطالعه این کتاب‌مفید که‌خود دائرة‌المعارف اقتصاد است با تمام مطالب‌اقتصادی‌با بیان‌بسیار ساده آشنا میشوید .

(بها ۱۰۰۰ ریال) کتابخانه اقبال. خیابان‌شاه‌آباد

آ ـ ۱۱۹۰۴ ۱ـ۲

کلاسهای اختصاصی بطورفشرده برای کنکور دانشگاه صنعتی آریامهر پلی‌تکنیك

درشرف تشکیل است . آموزشگاه‌ذره

سه‌راه تخت‌جمشید جاده شمیران نبش‌شمالی‌طبقه‌سوم

آ ـ ۱۲۹۰۲ ۱ـ۵

کودکستان فیروز

تحت نظر مربیان ورزیده با پذیرائی و پرورش کامل در سطحی بسیار عالی و فراهم بودن همه گونه وسائل مدرن برای افزایش هوش کودکان و آماده ساختن آنها برای تعلیم زبانهای انگلیسی ، فرانسه ، روسی‌ـفراگرفتن ونواختن‌آهنگهای موسیقی‌باادوات‌مخصوص کودکان‌ازبیستم اردیبهشت شروع بکار میکند . برای ایام تابستان نیز برنامه های جالبی دارد . دفتر کودکستان همه روزه از ساعت ۸ صبح جهت ثبت نام مفتوح است.

خیابان ویلای شمالی بالاتر از وزارت علوم‌کوچه خسرو شماره ٦٥ تلفن ٦٢٧٢٤٢

هنگام‌سرقت اتومبیل‌دستگیر شد

شب گذشته یکی‌از سارقین پیشینه‌دار رشت هنگامی که‌قصد سرقت‌اتومبیل رئیس‌شرکت‌سهامی بیمه وبانك بیمه استان گیلان را داشت توسط رئیس اداره آگاهی دستگیرشد وروانه زندان گردید.

خبرنگارمادر رشت گزارش‌داد: سارق علی اکبر اقبالی نام دارد و سردسته دزدان «قالپاق» اتومبیلهادر رشت‌است . وی و همدستانش‌ظرف یك هفته گذشته چهارصدعددقالپاق اتومبیل‌را بسرقت برده‌اند .

علی‌اکبر دربازجوئی گفت من عاشق «قالپاق» هستم !

وتصمیم داشتم کلکسیون جالبی از قالپاقهای سرقت شده درست کنم .

حادثه برای موتوسیکلت‌سوار

دیروزاتوبوسی‌بشماره ۱۳۸٤ متعلق به شرکت واحد اتوبوسرانی وبرانندگی‌جهانگیراندیشه‌خوهنگام حرکت‌درجاده‌ورامین‌باموتوسیکلت سواری بنام قدرت‌الله‌سیاه‌منصوری تصادف کرد وباعث زخمی شدن‌وی گردید .

قدرت‌الله توسط مامورین انتظامی به‌بیمارستان سینای تهران انتقال یافت ولی بعلت شدت‌جراحات‌وارده درگذشت .

ورامین‌ـخبرنگاراطلاعات

الاخاء

منتشر شد

از روزنامه فروشها

خریداری فرمائید

مؤسسهٔ انتشارات امیرکبیر

برای خرید هر کتاب در تهران به فروشگاههای مؤسسهٔ انتشارات امیرکبیر و در شهرستانها به نمایندگان این مؤسسه مراجعه فرمائید

اطلاعات ۱۳۰۲

دوشنبه
● بیست‌وپنجم صفر ۱۳۸۹
● دوازدهم مه ۱۹۶۹
● شماره ۱۲۸۸۶

شهردار درانجمن شهر گفت‌درصورت‌زودانجام‌شدن‌برنامه‌ها

محدوده‌تهران بزرگتر میشود

● **درمسیرخط‌ماشین‌دودی، جاده جدیدی‌کشیده‌میشود**

دیشب انجمن شهر تهران‌دوبار جلسه علنی تشکیل‌داد، یکبارجلسه خصوصی.

در جلسه علنی بار اول پیشنهاد شهرداری مبنی‌بر پرداخت۳میلیون ریال از محل بودجه خیریه شهرداری به استانداری استان مرکزی برای نگهداری ایرانیان مقیم عراق بتصویب رسید. از جلسه خصوصی انجمن که بدون حضور خبرنگاران‌بمدت چهل‌دقیقه تشکیل گردید خبری انتشارنیافت ولی بعد از آن مجددا جلسه‌علنی دنجمن بریاست آقای فرهودی و حضور شهردار ومعاونان شهرداری تشکیل شد دراین جلسه گزارش یکپارچه کردن عوارض حفاری و تغییر طرح ساختمان شهرداری شمیرانات مطرح‌وبه تصویب‌رسید.

* اجتماع اصناف

بعد رئیس انجمن گفت فردا میتینك بزرك ملی اصناف تهران بدعوت شورای عالی اصناف در مسجد شاه برگزار میشود .وافزود که اصناف تهران این اجتماع‌عظیم را بسبب اعمال بی‌رویه‌ای که از طرف ماموران‌دولت عراق نسبت به ایرانیان مرعی شده ترتیب داده‌اند و دعوت نمود تا همه نمایندگان انجمن نیز در این مراسم شرکت جویند .

بدستور رئیس‌انجمن‌منشی کمیسیون شهرداری گزارش تکمیل پارك نیاوران را مطرح کرد و اضافه اعتبار پیشنهادی بتصویب رسید و سپس آقای نوربخش بعنوان بعداز دستور صحبت کرد و گفت‌خیابان آرامگاه یك شاهراه است و باید وضع آن مورد توجه قرارگیرد . در این جاده همیشه گدا های‌تنبل صف کشیده‌اند .

ناطق گفت چند روز پیش چند خارجی در بازار نو شهر ری از صف گدا ها فیلم برداری کرده وسپس به نانوائی رفته و در کنار تنور وشاطرنان برشته خوردند ناطق درخواست‌کرد که هرچه زودتر گداهای شهرری جمع‌آوری‌شوند.

● خطر

آقای نوربخش همچنین‌گفت آبهای سطح اسفالت تهران برای شهرری خطر بزرگی بشمار میرود وی درخواست کرد که سیلاب‌شهر تهران به کانال فیروزآباد هدایت و ازشهر ری رفع‌خطر گردد .

ناطق اظهار داشت که من هر وقت شهرری میروم محضرداران ، بنگاه‌داران و معامله گران این‌شهر ولم نمی‌کنند و میگویند این طرح نقشه محدوده تهران کسب و کارو معاملات ما را راکد کرده است . و من تقاضا میکنم اگر میشود شهر را از این محدوده نجات بدهید و آنرا یك کمی بزرگتر بکنید تا این همه مراجعات بمانشود !

● فعالیت محدود

باین سئوالات شهردار پاسخ‌داد و گفت وضع ساختمانی خیابان آرامگاه مورد توجه شهرداری‌است و این برای ما افتخاری خواهد بود که بتوانیم این منطقه را آباد کنیم و اما درمورد محدوده باید عرض کنم که محدوده شهر تهران یك محدوده ۲۵ ساله است منتهادر ۵ سال اول فعالیت شهرداری محدود شده است .

شهردار گفت : در منطقه‌ای که بعنوان محدوده پنجساله‌اعلام شده است فعالیت شهرداری متمرکز گردیده است و اگر شهرداری توانست زودتر از مدت تعیین شده اقدامات خود را انجام دهدمامحدوده را بزرگتر اعلام میکنیم در حال حاضر در داخل شهر حدود شصت کیلومتر زمین وجود دارد باید اول این اراضی ساخته شود و همینکه اینکار انجام شد میرویم در خارج از این محدوده عمل میکنیم .

شهردار اظهار داشت که در شهرری هم وضع همین طوراست و خود من از آنجا دیدن کرده‌امو این شهرآباد خواهد شد بخصوص که روی مسیل و حدود «ماشین دودی» جاده جدیدی ساخته میشود شهردار گفت : بهرحال‌این‌محدوده پنج ساله باید اول پرشود و از آن پس ما شهر را توسعه میدهیم و هر وقت اینکار عملی شد حدود عملیات شهرداری نیزتوسعه‌خواهد یافت .

* تاریك است

آقای الیاس‌وند گفت خیابان آرامگاه تاریك است و درخواست نمود تا برای جلوگیری ازتصادفات باین معبر بزرك روشنائی داده شود وی سپس در مورد وضع زننده آبریزگاههای تهران صحبت کرد و درخواست کرد در این موردراقدام شود .

آقای سمیعی معاون اجتماعی شهردار باین مطلب پاسخ گفت و اظهار داشت که‌طبق تصمیم‌شهرداری در اراضی مترو که تهران آبریزگاه رختشویخانه و سایر تاسیسات‌عمومی ساخته خواهد شد .

اجتماع‌بزرك اصناف

بعداز ظهر امروز افراد وابسته به اصناف و اتحادیه های صنفی اجتماع بزرگی‌درمسجدشاه تشکیل دادند .

دراین اجتماع پس‌از سخنرانی چند تن از نمایندگان صنوف پیرامون بدرفتاری ماموران دولت عراق با ایرانیان مقیم آن کشور قطعنامه‌ای صادر گردید .

بعداز ظهردیروزدرحضورواالاحضرت‌شاهپور علیرضا پهلوی و سرکار خانم فریده دیبا نمایشگاه هنر گل آرائی ژاپن در هتل هیلتن گشایش یافت وواالاحضرت شاهپور علیرضادرمیان هیجان توصیف ناپذیری نوار سه رنك را قطع کردند .

این‌نمایشگاه باهمکاری انجمن‌دوستداران گل ترتیب یافت و تزئین وآرایش آن بوسیله خانم توکودا رئیس کالج گل آرائی‌ژاپن که اخیرا به تهران آمده است‌صورت گرفت .

عکس فوق والاحضرت شاهپور علیرضارا هنگام قطع نوارنمایشگاه مذکور نشان میدهد .

شوراهای داوری

بزودی در تهران افتتاح خواهدشد

خبرنگار قضائی اطلاعات گزارش داد :مقدمات افتتاح شورا های‌داوری تهران تهیه شده و بزودی بوسیله وزیر دادگستری افتتاح میشود .

انتخابات شورا های داوری تهران در اوائل سال گذشته برای تعیین محل شورا ها و وسائل لازم مربوط به کار آنها اقدام گردید و این شوراها که تعدادشان در تهران ۳۰ حوزه خواهد بود بزودی شروع بکار خواهند کرد .

اعضای شوراهای‌مزبور برای‌مدت سه‌سال ازطرف مردم انتخاب‌شده‌اند. بموجب اصلاحاتی که در قانون شوراهای داوری بعمل آمده‌اختیارات شوراها افزایش یافت و رسیدگی به دعاوی مالی تا پنجاه هزار ریال در صلاحیت‌این شورا ها قرارگرفت.

همچنین رسیدگی‌به گران‌فروشی و کیفر گران فروشان نیز در اختیار شورا های داوری گذاشته شد ودر امور کیفری نیز شورا های داوری‌به جرائم خلاف و جنحه هائی که‌مجازات آن بیش از ۲ ماه حبس و بیست‌هزار ریال جزای نقدی نباشد،حق‌رسیدگی و صدور رای دارند .

افتتاح شورا های داوری در تهران این امکان را خواهد داد که مقدار زیادی از فشار کار دادسراها و دادگاه ها کم شده و از معوق ماندن پرونده‌ها دربازپرسیها و دادگاه ها جلوگیری بعمل آید .

پشتیبانی وابراز احساسات فرهنگیان وطبقات مختلف شهرستان سیرجان

پیشگاه مبارك شاهنشاه آریامهر

کارکنان دبستان فرحناز سیرجان لغو قرارداد ۱۳۱۶ را تبریك عرض نموده مراتب‌جانبازی خودرا در راه میهن و شاهنشاه ابراز میداریم

ازطرف کارکنان دبستان دخترانه فرحناز ـ فاطمه کشاورز
آ ـ ۱۲۸۴۶

پیشگاه مبارك شاهنشاه آریامهر

جان‌نثاران کارمندان و معلمین دبستان دخترانه مطهری‌افتخار دارند که اقدام دولت را بر لغو قرارداد استعماری ۱۳۱۶ که باالهام ازسیاست مستقل وافکار رهبرخردمند شاهنشاه آریامهر سپاسگزاری نموده و آمادگی خودو کارکنان را اعلام‌میداریم.

از طرف کارکنان دبستان دخترانه مطهری ، امیرحسینی
آ ـ ۱۲۸۴۴

پیشگاه مبارك شاهنشاه آریامهر

آموزگاران دبستان دخترانه حافظ سیرجان افتخار دارند اقدام دولت دائر بلغو قرارداد ۱۳۱۶ راتائید و آمادگی جانبازی خود را اعلام میدارند .

مدیر آموزشگاه دخترانه حافظ . سلطنت فاتحی
آ ـ ۱۲۸۴۲

پیشگاه مبارك شاهنشاه آریامهر

کارکنان دبستان دخترانه شهناز سیرجان افتخار دارند اقدام دولت را دائر بلغو قرارداد ۱۳۱۶ راتائید و آمادگی جانبازی‌خود را اعلام میدارند .

مدیر آموزشگاه دخترانه شهناز ـ فاطمه شمس
آ ـ ۱۲۸۴۰

پیشگاه مبارك رهبر عالیقدر شاهنشاه آریامهر

با نهایت افتخار بنمایندگی از طرف کارکنان دبستان‌شاهدخت تصمیم دولت را مبنی بر لغو قرارداد ۱۳۱۶ ستایش از درگاه خداوند سلامت و دوام سلطنت آن شهریار محبوب را ارزومندیم.

رئیس دبستان دخترانه شاهدخت‌سیرجان، مرصع‌مسیحی
آ ـ ۱۲۸۳۸

پیشگاه مبارك شاهنشاه آریامهر

بانهایت افتخارجان‌نثار از طرف خودو دبیران و آموزگاران و کارکنان آموزش و پرورش شهرستان سیرجان از تصمیم دولت در الغاء قرارداد استعماری ۱۳۱۶ که با الهام از سیاست مستقل ملی و افکار آن رهبر خردمند صورت گرفته است ستایش و سپاسگزاری نموده و آمادگی و فداکاری خودرا دراجراء نیات آن پدر تاجدار اعلام میدارد .

رئیس اداره آموزش و پرورش شهرستان سیرجان ـ هوشنك احمدی .
آ ـ ۱۲۸۳۶

پیشگاه مبارك رهبر عالیقدر شاهنشاه آریامهر

بانهایت افتخار بنمایندگی از طرف دبیران کارکنان و دانش آموزان دبیرستان بدر سیرجان‌تصمیم دولت را مبنی بر لغوقرارداد ۱۳۱۶ ستایش از درگاه خداوند سلامت و دوام سلطنت آن شهریار محبوب را آرزومندیم .

جان‌نثار محمد حسن ستوده رئیس دبیرستان بدر سیرجان
آ ـ ۱۲۸۳۴

پیشگاه مبارك شاهنشاه آریامهر

بانهایت احترام بنمایندگی از طرف دبیران و کارکنان و دانش آموزان دبیرستان ابن‌سینا تصمیم دولت را مبنی بر لغوقرارداد اروندرود ستایش بقاء عمرو دوام سلطنت رهبر عالیقدر ایران را از خداوند مسئلت داریم

جان‌نثار احمد بختیاری ، رئیس دبیرستان ابن‌سینا سیرجان
آ ـ ۱۲۸۳۲

پیشگاه مبارك شاهنشاه آریامهر

کارکنان دبیران مسئولین دبیرستان شاهدخت سیرجان افتخار دارند ضمن تائید اقدام دولت در مورد ابطال قرارداد تحمیلی ۱۳۱۶ و حفظ حقوق‌حقه ایران در اروندرود آمادگی و جانبازی خودرا در راه اجرای منویات و افکار بلند خردمند ملت ایران اعلام دارند .

جان‌نثار شمسی فرحوش. رئیس دبیرستان دخترانه شاهدخت سیرجان .
آ ـ ۱۲۸۳۰

پیشگاه مبارك شاهنشاه آریامهر

بانهایت افتخار جان‌نثاران دبیران و کارکنان دانشسرای مقدماتی دختران سیرجان الغاء قرارداد استعماری ۱۳۱۶ را ستایش نموده و دوام و بقاء سلطنت شهریار محبوب خود راازدرگاه ایزد یکتا آرزومندیم .

کفیل دانشسرای مقدماتی دختران سیرجان ـ اسعدالملوك محسنی .
آ ـ ۱۲۸۱۸

پیشگاه مبارك شاهنشاه آریامهر

دبیران دبیرستان ششم بهمن سپاس‌خودرا در مورد الغای قرارداد بی‌اساس اروندرود تقدیم و آماده هرگونه جانبازی می باشیم .

رئیس دبیرستان ششم بهمن سیرجان ـ اکبر صنعتی
آ ـ ۱۲۸۲۶

پیشگاه مبارك شاهنشاه آریامهر

کارکنان و نوآموزان دبستان بدر سیرجان پشتیبانی بیدریغ خودرا از تصمیم دولت مبنی بر لغو قرارداد ۱۳۱۶ اروند رود معروض و آماده همه گونه فداکاری و جانبازی در راه آرمانهای قاطع رهبر عالیقدر خود میباشیم .

از طرف کارکنان و نو آموزان دبستان بدر سیرجان ،اسدالله ستاری .
آ ـ ۱۲۸۲۴

پیشگاه مبارك شاهنشاه آریامهر

آموزگاران دبستان فردوسی سیرجان پشتیبانی خودرا در نقض قرارداد ۱۳۱۶ ایران و عراق و احقاق حق ملت ایران اعلام میدارند

رئیس دبستان فردوسی سیرجان ـ یوسف‌اللهی
آ ـ ۱۲۸۲۲

پیشگاه مبارك اعلیحضرت همایون شاهنشاه آریامهر

کارکنان دبستان مرآت اسفندیاری ضمن ستایش از اقدام دولت در مورد ابطال قرارداد ۱۳۱۶ ایران و عراق آمادگی خود را برای جانبازی در راه احقاق حق ملت ایران اعلام میداریم .

علی‌نژاد حسینی ،سید محمد آدرند ، اکبرخواجه‌نورالدینی ، نعمت‌الله مکی آبادی ، اصغرایران‌نژاد ، محمد عبدالله زاده ، فرخزاد صالحی ، حبیب‌الله اسلامی ، فاطمه متقیان .
آ ـ ۱۲۸۲۰

پیشگاه مبارك شاهنشاه آریامهر

کارکنان دبستان عنصری سیرجان افتخار دارند اقدام دولت را دائر بلغو قرارداد ۱۳۱۶ راتائید آمادگی و جانبازی خودرا اعلام میدارند .

مدیر دبستان عنصری سیرجان ـ کپانی
آ ـ ۱۲۸۰۰

پیشگاه مبارك شاهنشاه آریامهر

کارکنان دبستان رودکی سیرجان پشتیبانی خودرا در حفظ سرحدات ایران و لغوقرارداد ۱۳۱۶ در مورد اروند رود اعلام میدارند .

ازطرف آموزگاران دبستان رودکی سیرجان ، محمدحسین‌تجلی
آ ـ ۱۲۷۹۸

پیشگاه مبارك شاهنشاه آریامهر

کارکنان دبستان کورش کبیر سیرجان افتخار دارند اقدام دولت دائر به لغو قرارداد ۱۳۱۶ راتائید و امادگی و جانبازی خودرا اعلام میدارند .

مدیر آموزشگاه کورش کبیر سیرجان ـ محمدباقربانك‌توکلی
آ ـ ۱۲۷۹۶

پیشگاه مبارك رهبر خردمند ملت ایران شاهنشاه آریامهر

دراین لحظات تاریخی که دولت ایران به پیروی از نیات‌پیشوای اندیشمندو رهبر عالیقدر وطن ما و بمنظور احقاق حقوق مسلم ملت ایران در اروند رود قرارداد ۱۳۱۶ راکان‌لم‌یکن شمرده و بااین اقدام قاطع و شجاعانه یکی دیگر از آرمانهای ملت‌ایران از قوه بفعل درآمده است جان‌نثاران کارکنان شهرداری سیرجان باصدای رساو ایمان استوار خودرا در راه جانبازی و فداکاری برای حفظ حدود و حقوق میهن عزیز و اجرای فرامین نجات‌بخش شاهنشاه آریامهر اعلام میداریم و آماده‌ایم همدوش سربازان‌دلیر وطن هرنوع تجاوزی را محکوم و هر متجاسری راناابود کنیم .

کارکنان شهرداری سیرجان
آ ـ ۱۲۷۹۴

ابرازاحساسات وپشتیبانی طبقات مختلف مردم فیروزآباد

پیشگاه شاهنشاه آریامهر پدر تاجدار ارواحناء فداه

جان‌نثار بنمایندگی از طرف انجمن شهر قاطبه اهالی اعضاء حزب ایران نوین ، کلیه زنان و مردان شاه دوست فیروز آباد مراتب جان‌بازی خودرا در راه حفظ استقلال ایران عزیز دربرابر هر نیروی بیگانه‌ای اعلام داشته و مایه افتخار ماست که در جبهه اول پاسخگوی متجاوزین باین آب و خاك مقدس باشیم.

جان‌نثار شهردار فیروزآباد فارس دشتی
آ ـ ۱۲۸۶۰

پیشگاه مبارك شاهنشاه آریامهر

جان‌نثاران کارکنان دبیرستان آغازی شهرستان فیروزآباد اقدام دولت را در استیفای حقوق میهن عزیز در اروند رود تایید و آمادگی خودرا در راه خدمت به شاهنشاه عظیم‌الشان اعلام میدارند .

ازطرف کارکنان دبیرستان آغازی ، بهشتی
آ ـ ۱۲۸۶۶

پیشگاه مقدس بندگان اعلیحضرت همایون شاهنشاه آریامهر

اقدامات ملی و میهن پرستانه نسبت باستیفای حقوق حقه در اروندرود که موجب سرافرازی وافتخار است مورد تایید قاطبه افراد ملت میباشد افراد حزب مردم شهرستان فیروز آباد وعشایر وابسته مانند سایربرادران‌میهنی جان برکف صادقانه حاضرند در پشت سر پیشوای محبوب خود دوش بدوش سربازان وطن جانفشانی‌نموده با یك‌اشاره در اجراء منویات مقدسه فداکاری نمایند

کمیته حزب مردم فیروزآباد ،محمد جواد محضری ، حاج محمد یگانه ، غلامحسن محمدی ، ابوالقاسم رحمانی ، مسیح بهلولی ، حاج اسداله مودب ، حاج احمد احمدی ، عبدالحسین شعبانی .
آ ـ ۱۲۸۶۴

پیشگاه مقدس بندگان اعلیحضرت همایون شاهنشاه آریامهر

اتحادیه اصناف و پیشه‌وران شهرستان فیروز آباد مفتخراست که در اجرای منویات مقدس پدر تاجدار خود در استیفاء حقوق حقه اروند رود جان‌بر کف فداکاری نموده و خون خود را در طریق منویات مقدسه پیشوای عظیم‌الشان باغرور تقدیم میهن عزیز نماید .

رئیس اتحادیه اصناف و پیشه‌وران فیروزآباد یگانه
آ ـ ۱۲۸۵۸

پیشگاه مبارك شاهنشاه آریامهر ارواحناء فداه ـ تهران

جان‌نثار بنام جمعیت شیرو خورشید سرخ فیروز آباد فارس امدادگرانی که الهام از تعالیم مقدس پدر تاجدار گرفته ضمن عرض جانبازی در اجراء منویات ملوکانه و شرفصدور فرمان شاهنشاه مفتخریم که در صف مقدم پاسخگویان تجاوز کارانه دولت عراق و متجاوزین بدولت شاهنشاهی ایران باشیم .

جان‌نثار سبحانی ، مدیر عامل جمعیت فیروز آباد
آ ـ ۱۲۸۶۲

توضیح و تصحیح دو اطلاعیه

سطر اول تیتر «اتحادیه صنف‌آهنکاران ودروپنجره ساز و لوله‌کش و جوشکار» که در صفحه آخر شماره دیروز درج شده درصفحه بندی اشتباها بالای آگهی دعوت صنف کفاش قرار گرفته بدینوسیله تصحیح و توضیح داده میشود آ ـ ۹۴۹ ۵

جامعه دندانپزشکی ایران

استماع‌سخنرانی جناب آقای دکتر شیخ الاسلام درباره (بررسی علل موفقیت و عدم موفقیت شغلی دندانپزشکان) را توصیه مینماید .

شروع سخنرانی ساعت ۸ـ۳۰ بعد از ظهر سه‌شنبه ۲۳ر۲ر۴۸ در محل دبیرخانه جامعه(خیابان‌حافظ‌شماره۸۲) خواهد بود .

روز تعاون را جشن میگیریم

از عموم مدیران محترم چاپخانه‌هادعوت‌میشود که از ساعت ۶تا۸ بعدازظهر روز سه‌شنبه ۲۳ اردیبهشت ماه جاری به **شرکت تعاونی چاپخانه های ایران** تشریف‌فرما و درجشن بزرگداشت سالروز تعاون شرکت فرمایند به مشتریانی که در این روز فرخنده ازشرکت تعاونی خریدنمایند **سه‌درصدبعنوان‌جایزه تعاون** تخفیف داده خواهد شد .

هیئت مدیره

هفته ایران باستان

در جلسه فردا سه شنبه ۲۳ اردیبهشت ماه جناب آقای **دکتر مهدی فروغ** رئیس دانشکده هنر های‌دراماتیك در باره « تاثیر شاهنامه در فرهنك و هنر ایران »سخنرانی خواهند کرد .

ورود برای همگان آزاد است

تئاتر : موزه نوبنیاد ایران باستان خیابان‌پروفسور رولن .

بزودی
فردین ـ آذرشیوا
در اثر جاودانی خود
سلطان قلبها
آهنك مشهور سلطان قلب ها بار دیگر قلب ها را بهم نزدیك میکند .

لوله‌کشی گازمنازل و موسسات
طبق استانداردهای شرکت ملی گاز ایران
شرکت زلال تلفن ۷۶۳۳۵۲

الکل ایران می اهواز
بامهر استاندارد
خیابان شاه ـ شماره ۲۸ ـ تلفن ۶۱۲۷۱۱ ـ ۴۸۵۸۴

بهار در فروشگاه بزرگ ایران
برای خانواده های خوش پوش وباسلیقه تدارك کافی دیده شده است .