تهران و انتخابات فرانسه

دو روز دیگر مهمترین انتخابات تاریخ فرانسه انجام میشود

۲۴ صفحه

اطلاعات

پنجشنبه ۱۰ اسفند ماه ۱۳۵۱ ـ شماره ۱۴۰۳۹ تکشماره ۵ ریال

نبرد تاج و پرسپولیس

فردا انجام میشود

شورو هیجان فوق‌العاده در محافل ورزشی

در صفحه ۳

درحادثه سقوط هواپیما درلهستان

۲ وزیر کشته شدند

★ براثرسقوط هواپیما وزرای کشور لهستان و چکسلواکی و یکی دیگر از مقامات‌رهبری چکسلواکی کشته شدند.

در صفحه ٤

شایعه در واشنگتن:

ملاقات ملک حسین و گلدامایر

★ ملك حسین پریروز ناگهان وارد واشنگتن شد و بلافاصله شایع شد که او برای ملاقات با گلدامایر باین شهر رفته است.

★ سخنگوی وزارت خارجه امریکا گفت ملك حسین و گلدامایر باهم ملاقات نکرده‌اند

درصفحه۲

ژرژ پمپیدو:

پیروزی جناح چپ موجب هرج و مرج می‌شود

مبارزه انتخاباتی فرانسه به اوج شدت رسید

تازه ترین آمار درباره میزان آراء احزاب

۱	جناح چپ	٤٥درصد
۲	گلیستها	۳۷درصد
۳	متمایل به گلیستها	۱۵درصد

پیروزی احتمالی جناح چپ درروابط ایران و فرانسه بی‌تاثیر است

تهران به پیروزی گلیستها اطمینان دارد

فرانسوی های مقیم تهران به گلیستها رای دادند

ژرژ مارشه رهبر حزب کمونیست فرانسه گفت:

ما غول خون آشام نیستیم

★ رهبر حزب کمونیست فرانسه گفت: ما کمونیسم را به شیوه فرانسوی بوجود میاوریم

در صفحات ۲ و ٤ و ۲۱

هانوی حاضر شد اسرای امریکائی را آزاد کند

باادامه‌آزادی اسراخروج سربازان امریکائی از ویتنام ادامه خواهد یافت

●

نماینده ویتنام شمالی گفت در حالیکه اسرای امریکائی آزاد میشوند زندانیان سیاسی همچنان درزندانهای ویتنام جنوبی هستند.

●

ویتنام شمالی نمایندگان خود را بعلت عدم امنیت از هوئه و دانانك احضار کرد.

درصفحه۲

پلیس کلوب کاترین را تعطیل کرد

اعضای این کلوب را دانش آموزان و نوجوانان کمتر از ۱۸ سال تشکیل میدادند

شرح در صفحه حوادث

شورش سرخپوستان امریکا

★ سرخپوستان یك آبادی را درامریکا اشغال کردند و ۱۰ نفر را به گروگان گرفتند.

درصفحه۲

در عکس یکی از سرخپوستان که یک آبادی را که قبلا هم در تصرف سرخپوستان بوده اشغال کرده‌اند در حالیکه طپانچه بدست دارد دیده‌می شود. این عکس از روی یک فیلم تلویزیونی گرفته شده است.

عکس رادیوئی اطلاعات

صفحات بازار عید

را در صفحات ۱۱ و ۱٤ مطالعه فرمائید

اطلاعیه بانک اصناف ایران

بانك اصناف ایران باکمال خوشوقتی به‌اطلاع عموم و مشتریان محترم خود میرساند که از تاریخ ۱۲ر۱۲ر۱۳۵۱ عاملیت بانك مرکزی ایران را برای فروش اوراق قرضه دولتی کسب نموده است بنا براین بانك اصناف ایران ضمن انجام عملیات عادی بانکی در کلیه شعب، نمایندگی ها و باجه های خود در سراسر کشور که از ساعت ۸ تا ۱۳ و از ساعت ۱٦ تا ۱۸ آماده ارائه خدمات بانکی اعم از معاملات ارزی و ریالی با استفاده از کارشناسان و متخصصین بانك مرکزی ایران میباشد اوراق قرضه را نیز از روز شنبه ۱۲ر۱۲ر۱۳۵۱ در شعبه مرکزی خود واقع درمیدان بهارستان بکلیه متقاضیان عرضه مینماید.

اطلاعیه وزارت علوم و آموزش عالی

نظر باینکه امتحانات تخصصی رشته های مختلف پزشکی پس ازاین در فروردین و مهر ماه هر سال انجام خواهد شد به‌اطلاع کلیه داوطلبان شرکت دراین امتحانات میرساند که امتحانات تخصصی مزبور درنیمه دوم فروردین ماه ۱۳۵۲ برگزار خواهد گردید.

مدت ثبت نام برای شرکت کنندگان در این امتحانات از پانزدهم اسفند ماه ۵۱ تا پانزدهم فروردین ماه ۱۳۵۲ خواهد بود.

داوطلبان میتوانند همه روزه بجز روز های تعطیل جهت‌ثبت‌نام به‌مرکز آزمون شناسی وزارت علوم و آموزش عالی خیابان ابان جنوبی شماره۹٤ مراجعه نمایند.

مدارک موردنیاز عبارتند از:

۱ـ معرفی نامه ازدانشکده پزشکی مربوط مبنی بر اتمام دوره دستیاری در رشته تخصصی مربوط — یک برگ

۲ـ فتوکپی پایان نامه تحصیلی پزشکی — یک برگ

۳ـ عکس ٤ × ٦ — شش قطعه

٤ـ رونوشت شناسنامه‌یا فتوکپی صفحه اول ودوم شناسنامه — دو برگ

۵ـ قبض پرداخت حق ثبت نام به مبلغ چهار هزار ریال به حساب شماره ۲۲۵٤ سپرده وزارت علوم وآموزش عالی دربانک مرکزی ایران.

داوطلبان شهرستانها میتوانند مدارک مورد لزوم رابا پست سفارشی به آدرس فوق ارسال دارند.

تاریخ برگزاری امتحانات بعدا به اطلاع خواهد رسید.

م الف ۱۸۸٤۳

وزارت علوم و آموزش عالی

رویای شما از زندگی آینده به حقیقت می پیوندد

زیباترین پروژه آپارتمانسازی خاورمیانه، وتنها پروژه‌ای که دارای: پاساژ خرید، کودکستان، استخر شنا، زمین تنیس و بولینگ و مینی کلف، سونا، سینما و بیش از ۱۰۰۰۰ متر مربع پارک سبز میباشد.

جائیکه سرمایهٔ شما سریع و مطمئن افزایش می یابد:

شهر کوچک و زیبائی در قلب تهران که توسط متخصصین آلمانی، همانند لوکس ترین هتل اروپائی اداره میشود.

پیش پرداخت

۵۰،۰۰۰ تومان

شما میتوانید نوع ارزانتری بخرید اما زیباتر امکان ندارد

بازدید و کسب اطلاعات همه روزه حتی روزهای جمعه از ساعت ۹ صبح الی ۱۸ عصر

شمیران - پارک مسکونی دوما - تپه امانیه - تلفن: ۸۹۱٤۷۷ - ۸۹۰۲۰۹

دیدار از نمایشگاه اسناد انقلاب و فعالیت های فرهنگی درموزه نوین ایران باستان فقط بعد از ظهر ها ازساعت۳ تا٦ برای همه‌آزاداست

اطلاعیه

شرکت دخانیات ایران همزمان با عرضه انواع سیگارتهای مرغوب داخلی بمنظور تامین‌نیازمندی مصرف کنندگان و مبارزه با قاچاق سیگارتهای خارجی همه ماهه مقداری سیگارت خارجی نیز با برچسب دخانیات ایران وارد و با سود ٤ در صد بعاملین و فروشندگان کالای دخانیه واگذار مینماید که بقرار هر پاکت ۳۵ ریال دردسترس مصرف‌کنندگان قراردهند.

بدینوسیله اعلام می شود در صورتیکه فروشندگان بهای بیشتری از خریداران دریافت نمایند علاوه بر قطع سهمیه آنان از طریق دادگاه های کیفر گرانفروشان و اطاق اصناف تهران تعقیب خواهند شد.

شرکت دخانیات ایران

دنیای ورزش شنبه ها منتشر میشود

اطلاعیه شهرداری پایتخت

در صفحه ۲۱

در رستوران یونانی

میکیس و آنتوآن

تلفن رزرو ٦۲۱۱۲۸

FORTIS

فورتیس

ساعت سلطنتی

اطلاعیه شهربانی کل کشور درباره کاباره دانسینگها

چون اقدامی که چند روز قبل شهربانی کل کشور برطبق قانون بمنظور جلوگیری از ورود جوانان کمتر از ۱۸ سال به کاباره دانسینك ها بعمل آورد برای عده‌ای سوء تعبیر ایجاد کرده است، لذا باطلاع عموم میرساند که شهربانی کل کشور اقدام مذکوررا برطبق مدلول ماده ۳٤ قانون اماکن عمومی و تقاضای اولیای خود دانش آموزان مورد نظر انجام داده و البته این کار را پی‌گیری نیز خواهد کرد ـ ولی چون شهربانی کل کشور نه تنها مانعی در وسائل تفریح و تنوع سالم اجتماعی ایجادنخواهد کرد بلکه تفریحات سالم را تشویق نیز خواهد نمودو قانون برای کافه تریا ها و سایر اماکن مجاز محدودیت سنی قائل نشده است.

جناب آقای باقر دریانی مدیریت محترم موسسه چای‌شهرزاد

مصیبت وارده را بجنابعالی وفامیل محترم تسلیت میگویم.

از طرف کارکنان چای نگین ـ اعتمادیان

جناب‌آقای مهندس علیرضا رادپی معاون محترم سازمان برنامه

انتصاب شایسته جنابعالی‌راصمیمانه تبریک میگویم.

قزوین ـ احمد ساربانها

آ ـ ۸۹۵۲۸

اطلاعیه قصر نور

جمعه‌ها یکسره بازاست

جناب آقای مهندس پوستی

مدیر کل صنعتی وزارت اقتصاد

مصیبت وارده را بشما و خاندان پوستی تسلیت‌میگوئیم.

کارخانجات صنعتی زاگرس ـ مهندس موسی بهار

آ ـ ۸۹۵۰۰۰

اطلاعیه اتحادیه صنایع فیلم‌ملی ایران

درباره مبارزه با رواج بدآموزی وابتذال درفیلمهای ایرانی وخارجی

اتحادیه صنایع فیلم ملی ایران از پی‌نخستین جلوه های باروری غرورانگیز فیلمهای برگزیده و ممتاز فیلمسازان فهیم و آگاه کشور که به‌فتح فستیوال‌های معتبر گیتی نائل آمده و نام میهن پرافتخار مارادر عرصه سینمای جهانی بلندآوازه ساخته‌اند، اکنون که با خیزی دیگر میل رسیدن به هدفهای شکوهمند خود دارد، به‌آگاهی هموطنان روشن بین ایرانی میرساند که مبارزه سخت کوشانه و پی‌گیر خود رابا رواج بدآموزی ومبتذل سازی آغاز نموده و بدنبال تحولات اخیر جامعه ایرانی شدیدا از تهیه و نمایش فالم های خالی‌از ارزش و بدور از معیار های راستین هنرجلوگیری خواهد نمود و ازپی این نیت به‌جدال کاستی ناپذیر هرنوع فیلم مبتذل و بد آموز ایرانی و خارجی که نمونه های زشتی ازآن اینروز ها بانام فیلمهای هنگ‌کنگی و کاراته‌ای‌ملاحظه میشود، اقدام نموده است. و بسیار خرسند است که‌مقامات مسئول وزارت فرهنگ و هنر خودهوشیارانه درمقام پیش‌گیری از نمایش ابتذال و بدآموزی رایج در اینگونه فیلمها که نتیجه سوء آن تخریب روحیه نونهالان برومند ایرانی است، برآمده وباتوجه به خواست پدران و مادران و مسئولان تعلیم و تربیت جامعه قصد جلوگیری‌از رشد بدآموزی از طریق یک سینمای مشحون از شقاوت خارجی را دارد.

هیئت مدیره اتحادیه صنایع فیلم ملی ایران با تکیه بردانش و فرهنگ فیلمسازان اندیشمند خود امید فراوان دارد در سالهای آتی فاتح پایتخت های سینمائی جهان و نمایشگر نمونه های بارز صنعت سینمای ملی ایران باشد.

اتحادیه صنایع فیلم ملی ایران

هانوی اعلام کرد اسرای امریکائی را آزاد میکند

پاریس - پس‌از حوادث‌بحرانی ۴۸ساعت گذشته وبدنبال قول دولت ویتنام شمالی در مورد آزاد کردن اسرای‌جنگی‌امریکا اوضاع درویتنام تااندازه‌ای‌آرام شدواحتمال میرود کنفرانس تضمین صلح ویتنام‌در پاریس بتواند بکارخود ادامه دهد .
دیروز راجرز چندین ساعت با دوی‌ترین وزیر خارجه ویتنام شمالی مذاکره کرد و ظاهرادر همین مذاکرات وزیر خارجه ویتنام شمالی باو اطلاع داد که آزادی اسرای امریکائی ادامه خواهد یافت .
سخنگویان هانوی درسایگون وپاریس گفتند ویتنام شمالی اسرای جنگی امریکارا آزاد می‌کند اما باید دانست که زندانیان سیاسی ویتنام جنوبی آزاد نشده‌اند ونمایندگان‌ویتنام شمالی وویتکنك‌در شهر های ویتنام جنوبی تامین جانی‌ندارند.
هیئت نمایندگی ویتنام‌شمالی در کمیسیون نظامی چهارجانبه‌نظارت برمتارکه‌جنگ‌ویتنام‌که‌درسایگون تشکیل میشود انجام خواهد گرفت .
سخنگوی کاخ‌سفید گفت که ویلیام‌راجرزوزیرخارجه آمریکا به‌محض فارغ شدن ازگرفتاری های‌مربوطبه‌مسئله آزادی‌دومین

اعتصاب سربازان کامبوجی

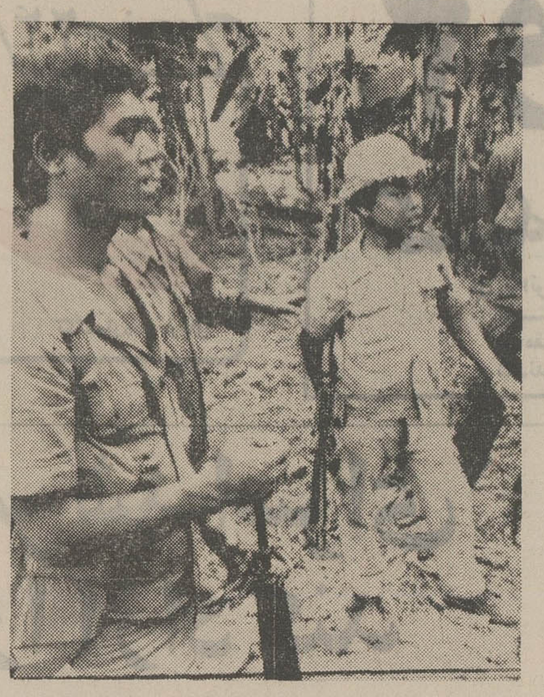

گروهی از سربازان کامبوجی بعنوان اعتراض به عقب افتادن پرداخت‌حقوقشان دست به‌اعتصاب زدند و از رفتن به میدان جنگ خودداری کردند . پرداخت‌حقوق سربازان مذکوریکماه عقب افتاده است در عکس چند نفر از سربازان اعتصابی دیده میشوند .
• عکس رادیوئی اطلاعات

گروه اسیران آمریکایی فرصت خواهد یافت تا مجددا فعالیت خود را در کنفرانس بین‌المللی تضمین صلح وویتنام که در پاریس تشکیل شده است از سربگیرد .
راجرز روز سه‌شنبه بدستور رئیس جمهور آمریکا کنفرانس مذکور را تحریم کرد و شرکت مجدد خود را دران به بعداز روشن‌شدن‌مسئله آزادی‌اسیران آمریکایی موکول نمود .
طبق اظهار رنالد زیگلر اطلاعاتی که‌به‌آنها اشاره‌شده ماحصل گزارشی‌است‌که ویلیام راجرزدرباره مذاکرات‌خصوصی خود بادوی‌ترین وزیر خارجه ویتنام شمالی برای ریچارد نیکسون فرستاده است .
دوی‌ترین به وزیر خارجه آمریکا اطلاع داد که دولت ویتنام شمالی مصمم است به تمام تعهداتی که در چهارچوب قراردادصلح‌ویتنام برعهده گرفته است احترام‌بگذارد و از جمله اسیران آمریکائی را نیز تا آخرین نفر درموعد پیش‌بینی شده درقرارداد آزاد کند .
هیئت نمایندگی ویتنام‌شمالی اعلام کرده است‌تاوقتی‌که امنیت جانی نمایندگان‌هانوی دراین‌دو منطقه تضمین نشده نمایندگان هانوی ازشرکت‌در کار های کمیسیون نظامی‌دراین دومنطقه خودداری خواهند کرد .
ژنرال «کوانك‌هوا» رئیس هیئت نمایندگی ویتنام شمالی بامداد امروز ضمن‌نامه‌ای‌تصمیم خودرا به اعضای کمیسیون چهارجانبه اطلاع داد .
از طرف دیگر کمیسیون بین‌المللی نظارت‌بر مقررات آتش‌بس تصمیم گرفت که‌نقل وانتقال اعضای هیئت‌را بوسیله هلیکوپتر متوقف سازد . این تصمیم بدنبال تیراندازی‌به‌سه هلیکوپتر حامل‌اعضای‌کمیسیون اتخاذ گردیده‌است .
سخنگوی هیئت نمایندگی ویت‌نام جنوبی اظهارداشت بـا اینکه هلیکوپترها دارای‌علامت «صلیب سفید» کمیسیون بین‌المللی بودند ویتکنگها بسوی آنها تیراندازی کرده‌اند .

سرخ‌پوستان‌امریکایک‌شهر کوچک‌را اشغال کردند

پاین ریج- داکوتای جنوبی ، سرخپوستان آمریکایی دیروز یازده نفر را در آبادی‌محاصره شده«واندد نی»،«زانوی‌مجروح» در داکوتای جنوبی گروگان گرفتند و با ماموران دولت فدرال آمریکا مسلحانه به زدوخورد پرداختند . سرخ - پوستان این آبادی را اشغال کرده‌اند. ازجانب سرخپوستان بطرف تعدادی اتومبیل و چند هواپیما که در ارتفاع کم‌پرواز می کردند تیراندازی شد .
افراد گارد فدرال‌آمریکادر حالی که سراپا مسلح بودند و کلاه خود های آهنین‌برسر داشتند در اطراف روستایی‌که ۸۳ سال پیش شاهد قتل‌عام تاریخی سرخپوستان بوسیله نیرو های سواره نظام آمریکا بود حلقه محاصره‌ای تشکیل دادند و کوشیدند تا گروگان ها را از اسارت سرخپوستان آزاد کنند .
بدستور مقامات محلی دو دستگاه نفربرزرهی نیز به ناحیه «پاین ریج» فرستاده‌شده است تا در صورت لزوم از آنها در نبرد با سرخپوستان استفاده شود .
گروگان ها که همگی از ساکنان روستای «واندد نی» هستند سه شنبه شب گذشته هنگامی که ۲۰۰ تا ۳۰۰ نفر از اعضای نهضت سرخپوستان آمریکا اقدام به اشغال یك پست تجارتی و یك کلیسای کاتولیکی محلی کردند در اسارت آنها قرار گرفتند .
یك مقام محلی اف . بی . آی «اداره کارآگاهی فدرال آمریکا» به خبرنگاران اظهار داشت که تاکنون مذاکره نمایندگان نهضت‌سرخپوستان آمریکایی انجام نشده است ولی بهرحال کوشش می شود که قبل از هر چیز موجبات آزادی گروگان ها فراهم گردد .
یك سناتور دمکرات اهل داکوتای جنوبی دیشب در واشنگتن گفت که بوسیله تلفن بایکی از گروگان ها تماس گرفته است گروگان مذکور که یك زن ۷۱ ساله است در تماس تلفنی به‌سناتور یاد شده اطلاع‌داده است که تمام گروگان ها سالمند اما همه آنها بسیار وحشت زده هستند .
«کارترکمپ» رئیس شورشیان که عضو نهضت‌سرخ‌پوستان‌آمریکا است بوسیله تلفن به اداره پلیس اطلاع داده است‌که‌گروگانان‌پس‌از آنکه درخواستهای آنها از طرف مقامات آمریکائی پذیرفته شد آزاد خواهند گردید . سرخ‌پوستان درخواست کرده‌اند که کمیسیونی مرکب از نمایندگان مجلس سنا بریاست سناتور ادواردکندی برای تحقیق درباره‌اقدامات «دفنردال امور سرخ پوستان» نسبت به قبیله «سیواوگالالا» تشکیل شود.
همچنین سناتور ویلیام فولبرایت شخصا درباره اجرای ۳۷۱ قرارداد که بیشتر آنها در قرن گذشته بین دولت فدرال و ملت های سرخ‌پوست امضاء شده تحقیقاتی بعمل آورد .
سرخ‌پوستان مدعی هستند که مفاد این قراردادها تاکنون‌بمرحله اجرا درنیامده است .
درسال ۱۸۹۰ در منطقه «وونددنی» جنگ خونینی بین نیرو های فدرال افراد قبیله «سیو» روی داد که درجریان آن در حدود ۲۰۰ نفر از مردان ، زنان وکودکان سرخ‌پوست بقتل رسیدند «سی‌تینگ‌بول» رهبر قبیله«سیو» نیز در اثنای این‌جنگ کشته شد.
«کارترکمپ» معتقد است که منطقه «وونددنی» اکنون نیزبیک کشتارخونین جدید تهدید میشود.

۲ روز دیگر مهمترین انتخابات تاریخ فرانسه انجام میشود

مبارزات انتخاباتی فرانسه باوج شدت رسید

پاریس - مبارزات انتخاباتی فرانسه‌باوج شدت رسیده و مردم آماده شده‌اند تاروز یک شنبه سرنوشت جمهوری پنجم را تعیین کنند دیشب در حالیکه بیش از سه روز بشروع انتخابات پارلمانی فرانسه باقی نمانده بود فرانسوا میتران رهبر حزب سوسیالیست این کشور اعلام کرد که ترس ازکمونیسم‌در فرانسه‌فروکش‌کرده‌است‌میتران وحزب سوسیالیست وی‌برای بدست‌آوردن پیروزی‌درانتخابات‌ودرتلاش قبضه‌کردن‌قدرت حکومتی با حزب کمونیست فرانسه جبهه متحدی تشکیل داده‌اند . انتخابات روز یکشنبه مهمترین انتخابات تاریخ فرانسه تلقی شده است .
ژرژپمپیدو رئیس جمهور فرانسه پیش از گشایش مبارزات انتخاباتی نیز اعلام کرده بود کدر فرانسه بیش از دو اردوگاه‌وجود ندارد .
اردوی چپ سوسیال - کمونیستها و ادروی «دیگران» . پمپیدو اخطار کرده است که پیروزی احتمالی احزاب چپ در انتخاباتی که قرار است از روز یک شنبه آینده در فرانسه انجام شود جز هرج و مرج نتیجه‌ای برای این کشور ببار نخواهد آورد .
طرفداران دولت موجود فرانسه در جریان مبارزات انتخاباتی جاری سعی کرده‌اند رای دهندگان را پیشاپیش متقاعد کنند که هرگاه احزاب دست‌چپی در انتخابات پارلمانی پیروز شوند کشورفرانسه طعم ناگوار تحولی نظیر «ضربه پراگ» را خواهدآزمود. مقصود از ضربه پراگ ماجرای روی‌کارآمدن مسالمت‌آمیزکمونیست های چکسلواکی در ۲۵ سال پیش است.
از آن تاریخ تاکنون کمونیستها بهیچوجه حاضر به رها کردن دولت نشده‌اند و در این مدت متحدین سیاسی پیشین خود را یکی پس از دیگری تارومار کرده‌اند .
میتران در سخنرانی انتخاباتی دیروزخود گفت که ترس از کمونیسم بوسیله اکثریت فرانسویان بمراتب کمتر از وحشتی که اکثریت موجود دولتی از این بابت دارند احساس میشود .
دراین بین در حالیکه کمتر از ۷۰ ساعت بگشایش حوزه های اخذ رای درفرانسه باقی مانده است پیش‌بینی نتایج دقیق انتخابات پارلمانی. در این کشور کماکان بسیار دشوار بنظر میرسد .
اگرهم چنانکه آمار ها نشان میدهند ۳۷ درصد از رای دهندگان طرفدار اکثریت دولتی ۴۵ درصد طرفدار احزاب‌چپ و۱۵ درصد دیگر هواخواه احزاب و گروه های اصلاح طلب میانه‌رو باشند در این صورت باید انتظار داشت که مبارزه و رقابت‌کاندیدا ها بسیار بیرحمانه و دشوار باشد وپیروزی یک طرف ویا شکست طرف دیگر تاحدود زیادی درگرو آراء درصد ناچیزی ازرای دهندگان مرددی که در آخرین لحظات تصمیم به طرفداری از یک حزب یا حزب دیگر میگیرند - قرار خواهد داشت .
میتران دیشب اظهار داشت که بهیچوجه مایل نیست براساس‌پیشگوئیهای آمارگیران اظهار نظر کند اما یک نکته برای وی روشن است و آن اینکه پیروزی اکنون‌در دسترس احزاب دست‌چپی فرانسه قرار گرفته است - بطوریکه بعضی از ناظران اظهار میدارند مبارزات انتخاباتی موفقیت‌آمیز حزب سوسیالیست فرانسه موجب شده است که محبوبیت این حزب درمیان رای دهندگان اندکی از وجهه حزب کمونیست نیز بیشتر شود . آمار هاحکایت ازاین دارند که در آستانه انتخابات ۲۰ درصد از رای دهندگان در نظر دارند به نفع کمونیستها رای بدهند در حالیکه ۲۱ درصد دیگر مصمم هستند که آراء خود را بنفع سوسیالیستها بصندوق هابریزند. به‌عقیده همان ناظران پیشرفت هایی که نصیب حزب سوسیالیست شده اساسامعلول این حقیقت است که هرچند عده زیادی از رای دهندگان فرانسوی طرفدار تغییر رژیم و نظام حکومتی هستند ولی میل دارند که این تغییر به نفع یک سوسیالیسم ملایم و اعتدالی نظیر آنچه که در سوئد یاآلمان غربی و یاحتی نزد حزب کارگر انگلستان وجود دارد جامه عمل بپوشد . بسیاری از طرفداران تغییر و تحول علاقه چندانی به آن قماش تغییرات که مورد نظر حزب کمونیست فرانسه است ندارند .

شایعه‌ملاقات ملك‌حسین و گلدامایر در واشنگتن

واشنگتن - ملك‌حسین پادشاه اردن که تاامروز مشغول گذراندن یک دوره استراحت درفلوریدای آمریکا بود پریروز بطور غیر منتظره‌ای وارد واشنگتن شد و مدت کوتاهی در این شهرپسربرد.
سخنگوی وزارت خارجه آمریکا اظهار داشت که ملك‌حسین طی مدت اقامت کوتاه خود در واشنگتن با گلدامایر نخست‌وزیر اسرائیل که بنوبه خود سرگرم انجام یک دیدار رسمی از آمریکا است ملاقات نکرده است . قبلا شایع شده بود که ملك‌حسین برای ملاقات باگلدامایربه‌واشنگتن رفته است .
سخنگوی وزارت خارجه امریکا اضافه کرد که ملك‌حسین قراربود روز چهارشنبه میامی را برای بازگشت به عمان ترك گوید .
در اینحال طبق گزارشی که در واشنگتن انتشار یافته ، گلدامایر در جلسه‌کمیته امورخارجی‌مجلس نمایندگان آمریکا گفته است که انجام مذاکرات مستقیم صلح‌بین اسرائیل ومصر امکان‌پذیر است .
توماس‌مورگان رئیس کمیته امور خارجی مجلس نمایندگان آمریکا بعدابه خبرنگاران گفت که نخست‌وزیر اسرائیل به این دلیل خوشبین است که از ۱۸ ماه پیش تاکنون گلوله‌ای در طرفین کانال سوئزشلیک نشده است .
مورگان گفت:نخست‌وزیراسرائیل دربشت درهای بسته به نمایندگان کنگره آمریکا گوشزد کرده است که البته نباید انتظار داشت مذاکره مستقیم بین مصر واسرائیل تا دو هفته ویادوماه دیگر صورت گیرد ولی بهرحال وضعی که‌اینك درخاورمیانه وجود دارد زمینه مساعدی دارد زمینه مساعدی‌برای انجام مذاکرات مستقیم میان مصر واسرائیل است .
خود گلدامایر هنگامیکه جلسه امور خارجی مجلس نمایندگان آمریکاراترك میگفت حاضرنشد با خبرنگاران سخن بگوید.گلدامایر قرار بودبا الیوت‌ریچاردسون وزیر دفاع و کنت‌راش قائم مقام وزارت خارجه آمریکا درباره روابط دو کشور مذاکره کند .
طبق اظهارمنابع اسرائیلی - گلدامایر درنظر دارد به رهبران آمریکا یادآوری کند که کمکهای نظامی این کشور به اسرائیل به ایجاد و حفظ موازنه موجود قدرتهای جنگی در خاورمیانه کمک کرده است بدون آنکه از پیشرفت کوششهای سیاسی برای نجات صلح این منطقه جلوگیری کرده باشد و بدون آنکه حتی تلاشهای آمریکا را برای بهبود رابطه با اعراب باشکست روبرو کند .

سازمان‌جهانی هواپیمائی کشوری اسرائیل را محکوم کرد

سازمان ملل‌متحد- مجمع عمومی سازمان بین‌المللی هواپیمائی کشوری در جلسه دیشب خود با اکثریت ۱۰۵ رای موافق در برابر یک رای مخالف (اسرائیل) ودو ممتنع (کلمبی و مالاوی) درخواست کرد که هرچه زودتر تحقیقات دامنه‌داری درباره چگونگی سرنگون شدن هواپیمای بوئینگ لیبی ازطرف شکاریهای اسرائیل انجام شود .
درمقدمه قطعنامه‌ای که بتصویب رسید اقدام اسرائیل که منجر به از بین رفتن جان ۱۰۶ بیگناه شده محکوم گردیده است . نماینده امریکا قبلا پیشنهاد کرده بود که لحن ضداسرائیلی قطعنامه کمتر شود ولی پس‌از آنکه نماینده‌فرانسه با وی‌گفتگو کرد از طرح پیشنهاد خود صرفنظر کرد و بسود قطعنامه رای داد
ازطرف دیگر نماینده‌مصردر سازمان ملل متحد احمد عبدالمجید در یک مصاحبه مطبوعاتی نوار ضبط صوتی‌را که حاوی پیامهای متبادله بین خلبان هواپیمای لیبی و برج کنترل فرودگاه قاهره‌بودبرای خبرنگاران پخش‌کرد.
در این مصاحبه رئیس سازمان هواپیمائی کشور های عربی ورئیس برج مراقبت فرودگاه قاهره نیز شرکت داشتند که توضیحات فنی و اطلاعاتی درباره وضع هوا در روز حادثه به خبرنگاران دادند.
طبق ادعای مصریها نوار ضبط صوت ثابت میکند که‌هواپیمای لیبی در حالی که بسوی قاهره در پرواز بوده بدون اخطار قبلی از طرف شکاریهای اسرائیل مورد حمله قرار گرفته است.
نماینده مصر در پاسخ خبرنگاران اظهار داشت که دولت متبوع وی عجالتا درنظر ندارد مسئله را در شورای امنیت سازمان ملل متحد مطرح کند.

نماینده سادات اشتباها با خبرنگار اسرائیلی مصاحبه کرد

بن - حافظ اسماعیل مشاور پرزیدنت سادات که دربازگشت از سفر آمریکا وارد بن شده‌است با پل‌فرانک کفیل وزارت امور خارجه آلمان فدرال ملاقات کرد و دو ساعت درباره اوضاع خاور میانه باوی به گفتگوپرداخت.
یک سخنگوی وزارت‌امور خارجه آلمان غربی‌اظهار داشت که این مذاکرات بسیار «سودمند» و دولت آلمان معتقد است که اکنون زمینه برای برقراری صلح در خاور میانه مساعد است.
وی افزود که‌دولت آلمان برای حل اختلافات خاور میانه از راههای سیاسی بسیار علاقمند است و عقیده دارد که بدون حل مشکل خاور میانه بهبود اوضاع در اروپا دوام زیادی نخواهد داشت.
حافظ اسماعیل در ضیافت شامی که بافتخاروی در وزارت امور خارجه آلمان ترتیب داده شده بود اظهار داشت که مصر هرگز دربرابر دشمن تسلیم نخواهد شد ولی باحل عادلانه مسئله خاور میانه براساس احترام به حاکمیت مصر و سایر کشور های عربی موافق است.
دیروز حافظ اسماعیل هنگام ورود به بن در فرودگاه نادانسته باخبرنگار تلویزیون اسرائیل مصاحبه کرد . خبرنگار اسرائیلی هنگام مصاحبه خود را معرفی نکرده بودو حافظ اسماعیل نیز در گفتگوی خود با او گفت که مذاکراتش با کمیسیون مفیدبوده است . تلویزیون‌اسرائیل دیشب این مصاحبه را پخش کرد . ظرف ۲۵ سال که از تاسیس اسرائیل میگذرد این نخستین بار است که یک مقام رسمی‌مصربا خبرنگار اسرائیلی مصاحبه میکند.

اخبارکوتاه جهان

تهدید انفجار در بیمارستان آمریکائی

• بیروت - مقامات بیمارستان آمریکا دربیروت امروز از طرف افراد ناشناسی نامه تهدیدآمیزی دریافت کردند . نویسندگان‌این‌نامه که توسط پست فرستاده شده است تهدید کرده‌اند که اگر کارکنان آمریکائی بیمارستان هرچه‌زودتربکشور خودبازنگردندساختمان بیمارستان را منفجر خواهند کرد .

توطئه کودتا

• کوتونو - رئیس جمهوری داهومی در نطقی که ازرادیو این کشور ایراد کرد ، کشف توطئه‌ای را علیه حکومت خود فاش ساخت .
وی تصریح کرد که تاکنون گروهی نیز به این سبب دستگیر شده‌اند اما نامی از کسی نبرد .
رئیس جمهوری داهومی خاطر نشان ساخت که مسئولان این توطئه اکثررا از افسران عالیرتبه بوده‌اند و رهبر توطئه کنندگان اکنون فراریست ، وی گفت که توطئه کنندگان از حمایت مالی خارجی برخوردار بوده‌اند و در آینده نام این قدرتهای خارجی فاش خواهد شد.

دولت‌لیبی از مردم‌خود خواست به‌کماندوها ملحق شوند

طرابلس - دولت لیبی دیروز از اتباع خود خواست تا داوطلبانه به نهضت کوماندوهای فلسطینی ملحق شوند - این اقدام‌ظاهرا اولین واکنش‌مستقیم لیبی در برابر سرنگون شدن اخیر یک هواپیمای مسافر بری لیبی بوسیله نیروهای اسرائیل است .
طبق یک اعلامیه رسمی که ازرادیو طرابلس پخش شد از روز چهارشنبه تمام پاسگاه های پلیس و همه دانشگاههای لیبی در تمام ۲۴ ساعت شبانه روز آمادگی‌خواهند داشت تاسامی کسانی را که داوطلب پیوستن به چریکهای فلسطینی میشوند ثبت کنند .
در سال گذشته سرهنگ‌قذافی رهبر لیبی به سفارت های این کشور در ممالک خارجی‌دستور داد که اعراب داوطلب پیوستن به چریکهای فلسطینی را که خواستار گذراندن دوره های آموزش جنگی هستند بپذیرند اما در اوایل سال جاری‌قذافی شکایت کرد که بسیاری از دولتهای عرب به اتباع خود اجازه نمی‌دهند که به کوماندو های فلسطینی ملحق شوند .
قذافی مضافا گفت که‌بسیاری از افراد داوطلب لیبی به این علت که در خطوط مقدم جبهه نبرد با اسرائیل فعالیت و تحرکی وجود ندارد سرخورده و نومید به کشور خود بازگشته‌اند .
دیروز درفرودگاه های‌طرابلس و بنغازی پرواز هواپیماها برای یکساعت متوقف شد تا به این وسیله خاطره شهیدان هواپیمای سرنگون شده لیبی تجلیل شود و عمل‌اسرائیل در سرنگون‌کردن آن مورد اعتراض قرار گیرد.

کارگران بنادرو فرودگاه های کلیه کشورهای عربی اعتصاب کردند

هزاران نفر مردم لیبی علیه مخالفان مصر تظاهرات کردند

تریپولی - هزاران نفر ازمردم لیبی بعد از ظهر دیروز در بنغازی با فریاد های «مرك‌بر تجزیه‌طلبان» و در حالی که عکس های بزرك ناصر وقذافی را باخود حمل می کردنددست بتظاهرات‌زدند . این تظاهرات به طرفداری از اتحاد لیبی و مصر انجام شد در حقیقت پاسخی بود که مردم بنغازی‌به مخالفان اتحاد با مصردادند در جریان برگزاری مراسم تشییع جنازه قربانیان حادثه بوئینگ تظاهراتی علیه مصر در بنغازی روی داد و تظاهر کنندگان شیشه پنجره های ساختمان های وابسته به‌سفارت مصر و دفتر شرکت هواپیمائی مصر را خرد کردند .
در شعار هائی که طرفداران وحدت مصر و لیبی با خودحمل می کردند این کلمات بچشم می‌خورد . «اتحاد نیروئی‌است که دشمن را شکست داده سرزمین های اشغالی وافتخار را به ملت عرب باز خواهد گردانید» . دسته های تظاهر کنندگان از خیابان های شهر گذشته به مقرکارد جمهوری رفتند .
در آنجا یکی ازرهبران‌حزب سوسیالیست لیبی «تذکاریه‌ای» که از طرف ملت خطاب به سرهنگ قذافی تنظیم شده‌بود قرائت کرد در این تذکاریه به‌بی‌حرمتی نسبت به تصویر «رئیس» و اصول انقلاب لیبی بشدت حمله شده است .
از طرف دیگر در ساعت‌سه و چهل دقیقه بعد از ظهر یك میلیون کارگر حمل و نقل در کلیه کشور های عربی به عنوان اعتراض به سرنگون شدن هواپیمای بوئینگ لیبی از طرف شکاریهای اسرائیل‌دست از کار کشیدند این اعتصاب یك‌ساعته‌در کمال نظم‌و آرامش برگزار شد.

برای اولین بار در ایران
دائرة‌المعارف جوانان
شامل جدیدترین مطالب‌درباره
هنر- تاریخ‌هنر - تئاتر - سینما - شعرموسیقی - نقاشی - مجسمه سازی - معماری - هنرپیشگان و فیلم های معروف - تاریخ‌ورزش‌و انواع ورزش - تسخیر فضاء و اکتشافات فضائی - کرونولوژی جهان‌تاریخ- اکتشافات‌جغرافیائی - مشاهیر جهان - برندگان جوایز نوبل - جغرافیای کامل ایران و جهان - اختراعات و اکتشافات - هیپی‌گری - و صدها مطلب مفید وآموزنده بانضمام نقشه های جغرافیائی در ۱۱۵۰ صفحه‌منتشر شد .
تالیف و ترجمه : عبدالحسین سعیدیان
سازمان انتشارات جاویدان
مؤسس: محمد حسن علمی

مؤسسه زبانهای خارجی
وابسته به انجمن زبانشناسان و روابط بین‌المللی انگلستان
مرکز شماره یک - خیابان پهلوی - شماره ۱۵۹
تلفن های : ۶۶۴۵۳۱ - ۶۶۰۶۷۸ - ۶۶۴۸۱۹۹
مرکز شماره ۲- خیابان شاه ساختمان آلومینیوم طبقه پنجم تلفن ۶۶۰۸۲۹
بانهایت مسرت موفقیت ۲۰ تن‌از دانشجویان این مؤسسه را در امتحانات لورکمبریج ۱۹۷۲ به یك‌یك‌دانشجویان‌صمیمانه‌تبریك میگوید .
خانمها : حسابی - گهوری - بدیعی - مینومسجدی - مقدم - یادگار - جاوید - همدوسیان - رستگار - قرمگزیان - ثریا مسجدی - بلبلان - تابش .
و آقایان : گلستانی - حاجیان - منوچهری - آقاکوچک - بشرخواه - بیگن‌جانیان .
کلاسهای پروفیشنسی مخصوص این عده از دانشجویان هم‌اکنون شروع بکار کرده است
مؤسسه زبانهای خارجی

قابل توجه شرکتهای ساختمانی و مقاطعه کاران

• باموتورهای جاپ - ویلیز
• دارای کلاچ اتوماتیك
• روی پایه گردان
باتشخصات بی‌نظیر
پمپراتورهای بتون موتوری برقی مارك فاین - هومدینگر
FYNE-HUMDINGER ساخت انگلستان
نماینده انحصاری : شرکت تیکوا بامسئولیت محدود
خیابان سعدی جنوبی شماره ۵۹۲ تلفن ۳۱۶۲۶۵-۳۹۱۶۸۷

کتاب تب
راهنمای انواع تبها و بیماری‌های تبدار با نظارت و اصلاحات «دکتر نصرالله مقتدر مژدهی» و تالیف «دکتر غلامرضا باهر» منتشر شد
مرکز فروش : تهران خیابان شاهرضا شرکت سهامی چهر

بهشت درمنزل شما
طراحی فضای سبز منزل شما مکمل زیبائی ساختمان شما خواهد بود به گروه مهندسین مشاور کشتمان که‌متخصص‌این فن هستند مراجعه فرمائید . تلفن ۸۳۷۲۸۶ - ۸۲۴۹۶۰

ساعتهای زیماك
اتوماتیك تمام فولاد ، مجهز به‌شیشه های‌نسوز رنگی
ساخت سویس - مرکز پخش بازرگانی محرمی
چهارراه شاه بازار شانزه لیزه تلفنهای ۴۹۷۵۴ - ۴۸۱۰۸

حراج انواع کاغذدیواری خارجی با تخفیف کلی
وارد کننده‌انحصاری :
خیابان فردوسی روبروی بانك ملی کوچه بلژیك ساختمان مسعود تلفن ۳۱۲۸۰۳ (جمعه تا یك بعد از ظهر‌بازاست)

شورو هیجان در محافل ورزشی بخاطر

نبرد تاج و پرسپولیس

مسئولان تیم ها درباره بازی فردا اظهارنظر میکنند !

تاج ـ عقاب ـ پاس وپرسپولیس از امروز بهار فوتبال را در تهران آغاز میکنند تاج که همچنان روی نوار پیروزی گام برمیدارد و میکوشد تا همچنان خانه شکستش در جدول خالی باقی بماند فردا در مقابل آماتور های پرسپولیس صف آرائی مینماید . این تیم ضمن گرفتن ٤ امتیاز از افسرو پله برادر های کوچک خوددر مقابل پاس، گارد و قصر یخ با نتایج ۱ـ۱ و ۲ـ۲ و ۰ـ۰ روبرو شد ، سپس آرارات ـ آتش نشانی تهران ـ شهربانی و راه آهن را مغلوب نمود و اینک با ۱۷ امتیاز بربام تیم های تهران خیمه زده است . تاج فردا باتمام آبی پوشهای خود میکوشد تا همچنان در قله رده بندی استوار باقی بماند ، درمقابل پرسپولیس که در آغاز فصل با دگرگونیهای ترکیب تیمش روبرو شد ، بعد از سپردن ٤ امتیاز به گارد و شهربانی و شکست ۰ـ۱ در مقابل آرارات وتساوی ۰ـ۰ در برابر پاس و قصر یخ و مساوی ۱ـ۱ در دیدار با افسر شکست های خود را تا حدی در برابر آتش نشانی ـ بانک ملی ـ پله و اقبال تلافی نمود .

پرسپولیس فردا با تمامی نیروی خود میکوشد جبران ٤ امتیاز از کف داده خود را بنماید و هم در بین ٦ تیم اول جایگزین گردد و نگذارد دوستدارانش ناراضی امجدیه را ترک گویند.

عقابیهای نا آرام که یک سکو پائین تر از تاج قرار دارند ، از هم اکنون خود را آماده برای پیروزی بر تاج نشان می‌دهند و میخواهند سنت شکست های خود را در مقابل پاس بشکنند ، از طرفی تلاش این تیم از میان برداشتن حصاری است که تاج، پاس و پرسپولیس سالهاست بردور مقام قهرمانی کشیده‌اند .

عقاب از ۹ دیدار صاحب ۸ پیروزی در مقابل تیم های افسر ـ آتش نشانی ـ اقبال ـ بانک ملی ـ برق ـ تهران ـ گارد و شهربانی است و تنها یک شکست آنهم در مقابل راه آهن دارد که در پائین جدول جاخوش نموده است.

در مقابل پاس تیمی که در آغاز فصل فوتبال بایک سرگردانی عجیب روبرو بود و امتیازات آسانی را از دست داد سعی دارد پیروزی های خود را در مقابل عقاب همچنان محفوظ نگاه دارد ضمن اینکه پاس نمی‌خواهد در مکان سوم رده‌بندی در کنار گارد باقی بماند .

بانگاهی کوتاه به بازی های باقی مانده عقاب و تاج که اینک نزدیکتر از همه به کسب مقام قهرمانی هستند ، چنانچه تاج و عقاب از پوسپولیس و پاس عبورنمایند شانس قهرمانی برای تاج بیشتر از عقاب میباشد .

چه با توجه با بازی های باقی‌مانده هر دو تیم ، تاج بازی های آسانتری درپیش دارد ضمن اینکه گذرنامه پیروزی این تیم از هم اکنون در دروازه عقاب قراردارد دیدار های باقی‌مانده تاج در برابر برق به بانک ملی عقاب و اقبال است در حالیکه عقاب ـ آرارات ـ تاج ـ پرسپولیس قصر یخ و پله را در پیش دارد.

پرویز کوزه‌کنانی ، سرپرست سازمان فوتبال تاج در مورد دیدار فردا میگوید : تیم آماتور پرسپولیس به خلاف تصور عده‌ای، ازتیم حرفه‌ای آن قوی‌تر است . تیم جوانی است که تحرک بیشتری نیز دارد. پرسپولیس رویهمرفته تیم یکدستی است که ازبازیگران پرتجربه‌ای هم چون مهراب شاهرخی ، وطن‌خواه ، اصغر ادیبی و محمود خوردبین برخوردار است . چنانچه فردا بازی مسیر طبیعی خود را طی کند و داور نیز قاطعیت داشته باشد با توجه به نقاط ضعفی که تیم پرسپولیس دارد ، به احتمال قریب به یقین تاج برنده است .

علی عبده مدیر عامل باشگاه پرسپولیس پیرامون دیدار با تاج معتقداست : پرسپولیس بهترین شکل بازی خودرا در برابر تاج ارائه خواهد داد . بازیگران ما بدون توجه به مساله برد و باخت، تنها به خاطر نشان دادن یک بازی خوب به میدان خواهند آمد . من بیشتر روی نتیجه مساوی معتقدم .

صحنه‌ای که عکس نشان میدهد از صحنه‌های نادر و درعین‌حال تماشائی مسابقات اسب دوانی است پای اسب «چاکی‌رون‌اتکینز» درچاله‌ای عمیق فرورفته‌واسب‌سوار بین زمین و هوا معلق مانده‌است! این‌حادثه‌جالب دیروزدرمسابقات اسب دوانی «فونت‌ول‌پارک» در انگلستان اتفاق افتاد ، اما به جاکی و اسب او آسیبی نرسید.
«عکس رادیوئی اطلاعات»

دنیای ورزش روز های شنبه منتشر میشود

اندونزی و برونی

در مسابقات فوتبال جوانان آسیا

★ تیم ملی ژاپن به تهران نمیاید

تیم های ملی فوتبال جوانان اندونزی و برونی نیز درمسابقات فوتبال جوانان جام آسیا که در نیمه دوم فروردین ماه درتهران برگزارخواهدشد، شرکت‌خواهند کرد .

فدراسیون فوتبال ایران اعلام کرد :

با موافقت کنفدراسیون فوتبال آسیائی دو تیم اندونزی و برونی که موافقت خود را برای شرکت در مسابقات فوتبال جوانان‌آسیا چندین روز پس از مهلت مقرر اعلام کرده‌اند، در مسابقات‌مزبور پذیرفته شدند .

باوجود اینکه تیم‌ایران درقرعه کشی گروه بندی تیم های شرکت کننده در گروه مشگلی قرارگرفته است از قرعه کشی مجدد برای تعیین گروه های جدید کشورهای شرکت کننده خودداری کرد .

فدراسیون فوتبال از نمایندگان کشور های اندونزی و برونی دعوت کرده‌است‌تا با حضورآنان این دو تیم را در یکی از گروه هائی که قبلا شرکت کنندگان آن تعیین شده‌اند جای دهد .

داوران بین‌المللی

سخنگوی فدراسیون فوتبال همچنین افزود :

ـ برای اولین‌بار دو داورممتاز بین‌المللی از کشور های شوروی و رومانی برای قضاوت مسابقات جوانان آسیا به تهران دعوت شده‌اند . از کشوررومانی‌حضور «نیکلای دتریکنیو» مشخص شده است و ما در انتظار معرفی داور شوروی ازطرف‌فدراسیون فوتبال این کشور هستیم .

تیم ملی ژاپن

فدراسیون فوتبال همچنین‌اعلام کرد که تیم ملی فوتبال ژاپن که قرار بودبرای انجام‌دو مسابقه با تیم ملی جوانان ایران‌و ملی فوتبال ایران به تهران بیاید از انجام این سفر پوزش خواسته است . قرار بود مسابقات تیم ملی ژاپن در اواخر اسفند ماه انجام شود .

درمسابقه‌های والیبال قهرمانی باشگاههای تهران

پرسپولیس وعقاب پیروزی داشتند

بعد ازظهر دیروز در دنباله مسابقه های والیبال پسران، قهرمانی باشگاه های تهران که از هفته گذشته آغاز شده است عقاب و پرسپولیس برحریفان خود ایران امروز ودژبان پیروز شدند

در نخستین دیدار ، عقاب با نتیجه ۳ برصفر برایران‌امروز غلبه کرد و در ۳ست دنبال هم بانتیجه های ۵ـ۱۵ ۱۲ـ ۱۵و ۲ـ۱۵ به‌پیروزی رسید.

در دیدار دیگر پرسپولیس در ۳ ست متوالی بردژبان پیروز شد . دیدار این دوتیم بارقابت سرسخت همراه بود و پرسپولیس درست دوم به‌شدت از طرف حریف تهدید میشد.

پرسپولیس این مسابقه را با امتیاز های ۱۰ـ۱۵ ،۱٤ـ ۱٦و ۱۱ـ ۱۵ از آن‌خود کرد .

امروز تیمهای ایران امروز و دژبان در یک دیدارحساس برای کسب مقام ششم و باقی‌ماندن در دسته اول باشگاه‌ها بایکدیگر روبرو میشوند .

مسابقه های دیگر امروز که درورزشگاه محمدرضاشاه انجام میشود میان تیمهای برق با سپهر ، عقاب با پاس‌برگزار خواهد شد .

مونزون با گریفیث روبرو میشود

« کارلوس مونزون»قهرمان میان وزن مشتزنی جهان که دو روز پیش اشتباها با یک اسلحه کالیبر ۲۲ به خود شلیک کرد ، روز ۲۲ اردی‌بهشت ماه آینده در شهر رم با امیل گریفیث قهرمان سیاهپوست آمریکائی روبرو خواهدشد و از عنوان‌جهانی خود دفاع خواهد کرد.

در « سانتافه » شهری که « مونزون » در آن سکونت داردشایع شده‌بودکه مونزون توسط زنش مورد اصابت گلوله قرار گرفته است ولی پس از تحقیقات توسط پلیس معلوم شد که مونزون خود در این ماجرا مقصر بوده است . همسر مونزون در مصاحبه‌ای با خبرنگاران خبرگزاریها گفت : من‌چندین بار به کارلوس گفته بودم که موقع در دست داشتن‌اسلحه دقت بیشتری بخرج دهدولی متاسفانه این اتفاق افتاد و او صدمه‌ای جزئی دید .

جرثقیل هیدرولیکی پتی بن
ساخت آمریکا
از ۵ تا ۹۰ تن
مدلهای
و ۷۵ تنی
۱۵ ـ ۲۵
موجود است
شرکت سهامی
تولیما
تهران خیابان آیزنهاور مقابل وزارت کار تلفن ۹۵٤٤٦۰

تلویزیون
بلر
جام جهان نما

گروه شرکتهای تولیدی ووارداتی ماشین آلات راه‌سازی وساختمانی
ارکان ماشین . وزنه
ماشین رول . رولر
خیابان آیزنهاور ـ مقابل دانشگاه آریامهر شماره ٦۲۸ و ٦٤٦
تلفن : ۹۵۹۰۷۸ ـ ۹٦۲٤۵۹ ـ ۹۵۲۸۹۹ ـ ۹۵۹۰۰۲ ـ ۹۵۸۵۵۵

آگهی استخدام پزشک

بیمارستان وزارت اقتصاد به یکنفر پزشک بعنوان پزشک کشیک احتیاج دارد که در غیر ساعات اداری انجام وظیفه‌نماید داوطلبان میتوانند حداکثر تا روز شنبه ۱۲ اسفند در یکی از ساعات اداری با در دست داشتن فتوکپی مدارک تحصیلی به بیمارستان واقع در خیابان آبان مراجعه نمایند.

بیمارستان وزارت اقتصاد

اولین سینمای ممتاز و٤ ستاره ایران
★★ ★★
از امشب فقط در
شهر فرنگ
عشق وسکس وخنده دریک اثر عشقی وسکسی وکمدی
ماجراهای یک دختر خوشگل
باربارا بنتون
ملکه زیبائی جهان
در فیلم زنگی
HOW DID A NICE GIRL LIKE YOU GET INTO THIS BUSINESS
باشرکت کلاید ونتورا . برودیک کرافورد و ... کلوس کینسکی
تماشای این فیلم برای اشخاص کمتراز ۱۸ سال ممنوع است
گیشه شهرفرنگ همه روزه بلیط رزرو میکند ـ سئانسها ۱۵ر۱۱ صبح ـ ۳ ـ ۱۵ر۵ ـ ۳۰ر۷ ـ ٤۵ر۹ بعد از ظهر

برنامه آینده گروه ممتاز سینمائی پایتخت
درمندرا . آشاپارک . لاکمی چایا . ویندوخانا
عشق من وطن من
کارگردان : راج خوسلا
موزیک : لاکسمیانت پیرلال
رنگی ایستمن کالر

هفته آینده
تهران محو تماشای
خوشگله
پوری بنائی . لی لی
بهمنیار . شهرزاد

آغاز سومین هفته
نمایش فقط در
شهر قصه
نمایش دهنده آثار سینمائی برتر
فیلمی بزرگ ، باشکوه و گیرا از عشقها و موسیقی نابغه جهان «چایکوفسکی»
چایکوفسکی
سینما سکوپ و رنگی
باشرکت : آنتانیا شورانینا . اینوکنتی سموکتونوسکی
مایا پلیستکایا
بکارگردانی ایگور تالانکین
تهیه کننده دیمتری تیومکین
آغاز مشهور فیلمهای آمریکائی
سئانسها ۱۱ صبح ـ ۳۰ر۲ ـ ۵ ـ ۳۰ر۷ ـ ۱۰ بعد از ظهر

دیدار مسابقات انتخابی دسته اول فوتبال باشگاههای تهران
همراه با هیجان و جوایز ارزنده
ساعت های داماس وناوزر
پنجشنبه ۱۰ر۱۲ر۵۱
شهربانی ـ گارد ساعت ۲ بعداز ظهر
آرارات ـ برق ساعت ٤ بعداز ظهر
عقاب ـ پاس ساعت ٦ بعداز ظهر
جمعه ۱۱ر۱۲ر۱۳۵۱
اقبال ـ پله ساعت ۲ بعداز ظهر
تاج ـ پرسپولیس ساعت ٤ بعداز ظهر
شنبه ۱۲ر۱۲ر۵۱
شهربانی ـ راه‌آهن ساعت ۳ بعداز ظهر
برق ـ قصر یخ ساعت ۵ بعداز ظهر
یکشنبه ۱۳ر۱۲ر۵۱
افسر ـ گارد ساعت ۲ بعداز ظهر
آرارات ـ اقبال ساعت ٤ بعداز ظهر
بانک ملی ـ تاج ساعت ٦ بعداز ظهر
سه‌شنبه ۱۵ر۱۲ر۵۱
افسر ـ شهربانی ساعت ۲ بعداز ظهر
پرسپولیس ـ برق ساعت ٤ بعداز ظهر
عقاب ـ قصر یخ ساعت ٦ بعداز ظهر

یک گروه توریستی آژانس مسافربری سیتا برای دیدار از مراکز جهانگردی ایران ومشاهده پیشرفت‌های مملکت باجت‌هواپیمائی ملی ایران «هما» از طریق کابل وارد تهران شد.

این گروه بعد از توقف کوتاه در تهران با «هما» عازم اصفهان و شیراز خواهد شد ، وازویژگیهای توریستی و آثار باستانی این‌شهر دیدن خواهد کرد .

عکس : گروه توریستی سیتا هنگام ورود به فرودگاه مهرآباد در کنار جت مدرن هواپیمائی ملی ایران را نشان میدهد.

شاید کفش بلائی که فردا میخرید مجانی باشد
کفش بلا
فقط از ۱۰ تا ۲۵ اسفند
ساکوب

برنامه امشب قویترین گروه سینمائی: اونیورسال ـ پاسیفیک ـ ایران ـ ساینا ـ تیسفون ـ مراد ـ موناکو ـ پرسپولیس ـ کارون ـ دریا ـ و آستارا (تجریش)
ضعیفه
یک فیلم تازه وبی ادعا ازناصر رفعت
مرجان ـ بوتیمار ـ تابش ـ پیمان ـ فرشته مهبان ومحمد بانکی
همزمان باتهران در ★ آبادان (شیرین) ★ شیراز (پرسپولیس ـ (کاپری) ★ اهواز (ساحل) ★ کرمانشاه (مهتاب) ★ قزوین (آریا) ★ کاشان (بیتا)

بودجه ۷۰۰ میلیارد ریالی سال ۵۲

اخبار، رویدادها، شایعات و گفتگوها در

بازار سیاست

سطح هیئتی که مسکوبرای شرکت در مراسم بهره برداری رسمی ازذوب آهن آریامهر به تهران خواهد فرستاد، هنوز موضوع تماس هائی میان‌تهران و مسکو است و آنچه هنوز روشن نیست صحت اظهارات یک دیپلمات عالیرتبه شوروی در تهران مبنی برپیش بینی به شرکت یکی از رهبران شوروی در مراسم مورد اشاره است. در هرحال از قول منابع‌روسی در تهران نقل شده که مسکو برای شرکت در مراسم بهره ـ برداری رسمی از کارخانه ذوب‌آهن ایران هیئت‌عالیرتبه‌ای به تهران میفرستد. منابع روسی از توضیح بیشتر دراین زمینه خودداری می‌کنند.

***

طلسم لایحه جدید گذرنامه همان طور که پیش‌بینی میشد پس از سه سال‌و چند ماهکه درکمیسیون های مختلف دو مجلس در آن تغییرات فراوان بعمل آمد، سر انجام شکسته شد و در جلسه امروز مجلس به تصویب نهائی رسید و به دولت ابلاغ گردید. با ابلاغ قانون جدید بەدولت از هفته آینده گذرنامه هائی‌که صادر میشود جمعا شش سال اعتبار دارد که پس از صدور و انقضای اعتبار سه ساله آن برای یک دوره سه ساله دیگر قابل تمدید است. باقانون جدیدگذرنامه هائی که تا این لحظه صادر شده، تا پایان مدت‌اعتبار پنجساله آنهاقابل استفاده خواهد بود.

***

مونتاژ و تولید هلی‌کوپتر ایران

تولید هلی‌کوپتر در کارخانجات مراحل نهائی را طی میکند و پس از انجام موفقیت‌آمیزپرواز های آزمایشی، انتظار میرود این هلی‌کوپترها از سال آینده رسما به خدمت گمارده شوند. هلی‌کوپتر مدتها است بعنوان یکوسیله حمل ونقل هوائی ضروری شناخته شده و این وسیله چه در میدان نظامی و چه در صحنه بازرگانی بیش از پیش نقش مهمی را بعهده خواهد گرفت. هلی‌کوپتر در نیروی دفاعی ایران نقش‌وسیعی خواهد داشت و همپای دیگر وسائل و تجهیزات دفاعی جدید ترین و عالی ترین نوع آن در بازار های جهان برای خدمت در ارتش شاهنشاهی خریداری شده است.

فرزین ـ فنائیان

لایحه بودجه ۷۰۰ میلیارد ریالی سال ۵۲ کل کشور روز یکشنبه آینده تقدیم مجلس شورای ملی میشودو آقای‌امیر عباس هویدا نخست‌وزیر هنگام تقدیم این لایحه نطقی‌پیرامون برنامه های اقتصادی واجتماعی دولت طی سال ۱۳۵۲ ایراد خواهد کرد.

آقای نخست‌وزیر عصردیروز در جلسه فراکسیون پارلمانی حزب اکثریت شرکت کرد و هدفها ورئوس لایحه بودجه سال ۱۳۵۲ کل کشور را برای نمایندگان مجلس تشریح ساخت.

آقای نخست‌وزیر درهمین جلسه تلویحا تغییر زمان‌تقدیم لایحه بودجه‌را از سال آینده تایید کرد و اعلام داشت‌دولت در سال آینده لایحه متمم بودجه نخواهد داشت ولی در سه ماهه آخر ۵۲ لایحه اصلاح بودجه را تسلیم مجلس خواهد کرد.

نخستین بودجه تلفیقی‌اعتبارات عمرانی و جاری دولت در دفتر مرکزی بودجه مورد بررسی نهائی قرار گرفته و گفته‌می ـ شود رقم بودجه سال آینده بیش از ۱۳۰ میلیارد ریال‌نسبت به بودجه سال جاری افزایش دارد.

در بودجه سال ۱۳۵۲ کل کشور هزینه و درآمد دولت متعادل پیش‌بینی شده و در این لایحه اعتبارات کشاورزی ورفاه اجتماعی از اولویت بیشتری برخوردار است و بهمین‌منظور برای اجرای طرحهای رفاه اجتماعی و کشاورزی اعتبارات قابل توجهی منظور شده است.

در لایحه بودجه سال۱۳۵۲ کل کشور بمنظور جلوگیری از تمرکز کار ها و مشارکت بیشتر مردم در اجرای طرحهای اقتصادی و اجتماعی درمناطق مختلف تعمیم‌و گسترش بودجه استانی مورد توجه قراردارد و برای بیشتر استانها بودجه استانی تهیه و تنظیم گردیده است.

در لایحه بودجه سال ۵۲ برای حفظ ثبات نسبی‌قیمت‌ها تدابیری اتخاذ شده و دولت اعتبارات عمرانی را بنحوی تنظیم نموده که ضمن ادامه رشد سریع اقتصادی درعین حال ضد تورمی نیز باشد.

علاوه بر این‌در لایحه‌بودجه سال ۱۳۵۲ کل کشوربودجه عادی و عمرانی وزارتخانه هاو دستگاههای اجرائی «یک کاسه» شده و برخلاف بودجه سال جاری و سالهای گذشته اعتبارات عمرانی و هزینه‌جاری سازمانهای دولتی کلیه دستگاه های اجرائی در یکدیگرتلفیق شده است.

مغازه های ساندویچ فروشی درجه‌بندی میشوند

درجه بندی اغذیه فروشی های تهران در فروردین بمرحله اجرا درمیاید و نرخ مواد غذائی و خوراکی‌ها و ساندویچ ضمن تفکیک اغذیه فروشی ها تعیین‌و اعلام خواهد شد. این خبر را امروز نادر بیجارچی رئیس بازرسی اتاق اصناف دردسترس خبرنگاران قرار داد.

رئیس بازرسی اتاق اصناف گفت: مغازه های‌اغذیه فروشی تهران حق‌چیدن میز و صندلی ندارند و پیاله فروشی نیز نباید بکنند. وی اظهار داشت که تعدادمغازه های ساندویچ فروشی روز بروز افزایش می یابد و در این مورد باید نظمی برقرار گردد. در حال حاضرتعداد قابل‌توجهی از مردم تهران سرپائی در اغذیه فروشی ها غذا میخورند و گسترش کاراغذیه فروشی‌ها ایجاب میکند که کسب و کار افراد این صنف با نظارت‌اتحادیه و اتاق تحت ضابطه و قاعده خاصی درآید.

تهیه‌وفروش کیف‌های بهداشتی ممنوع میشود

تولید کنندگان موادداروئی بدون مجوز قانونی حق تهیه‌و فروش کیف های کمک های اولیه را ندارند.

نظام پزشکی‌ایران اعلام‌کرد از آنجا که کیف های‌بهداشتی و محتوای داروئی آن باید با اصول و ضابطه‌های پزشکی انطباق داشته باشد از پخش این کیف ها که بیشترجنبه تبلیغاتی و معرفی کالا های خاصی رادارد جلوگیری‌خواهد شد.

سخنگوی نظام پزشکی‌در توضیح این نکته افزود: از چندی قبل کیف هائی با حجم مخصوص و داروهای مختلف به عنوان وسائل کمک های اولیه بمردم‌فروخته میشود که دارو ها و محتویات آن از نظر پزشکی مورد تائید مسئولین قرار نگرفته است و احتمال میرودا‌ستعمال واستفاده از آنها نه تنها بهداشت‌عمومی را تضمین نمی کند بلکه بعید نیست بزیان سلامت مردم‌باشد

هدف اکثر سازندگان این کیف ها چنانچه از ظاهرش بر می‌آید فقط بمنظور تبلیغ و معرفی کالا های داروئی انجام می گیرد و شرکت ها و بنگاه های مختلف هر کدام جداگانه باین امر مبادرت میورزند.

اصولا داروهای داخل کیف های بهداشتی باید با نظارت و تایید پزشکان ذیصلاحیت باشد و هرواحد سازنده دارو از نظر قانونی مجاز نیست دارو های خود را باین وسیله در اختیار مصرف کنندگان قرار دهند.

نظام پزشکی ضمن اعلام این مطلب یدآور شد که از هم اکنون با وزارت بهداری مذاکراتی بمنظورتهیه ضوابط کلی‌در مورد کیفهای بهداشتی و طریقه پخش و عرضه آن انجام می گیردوتولید‌کنندگان داروئی و سازندگان کیف های بهداشتی فقط براساس این ضوابط حق تولید این نوع وسائل را خواهند داشت.

حریق مدهش دراسکله شماره ٦ بندرعباس

بندر عباس ـ ساعت ۵ر۵۰ دقیقه بعد ازظهر دیروز دراسکله شماره شش بندر عباس آتش سوزی شدیدی رویداد و اولین گزارش های رسیده حاکیست‌که چند فروند موتورلنج براثر حریق دچار سوختگی شده

حریق از یک موتورلنج حامل بنزین که عازم‌جزایر دریای عمان بود به سایر لنج ها، سرایت‌کرد وظرف مدتی‌کوتاه‌جهنمی از دودو آتش بپا کرد و به علت پاشیده شدن مواد سوختی بر روی آب، سرتاسر آبهای‌اسکله مشتعل‌گردید!

آماده باش

بدنبال وقوع حریق در اسکله شماره ٦ بندر عباس، مامورین آتش نشانی شهرداری‌و گروهای امدادی ژاندارمری، نیروی‌دریائی و گمرک در بندر عباس به‌حال آماده‌باش در آمدند و تلاش همه جانبه برای اطفای‌حریق آغازشد اما چون«بار» موتورلنج هابنزین و سایر مواد سوختی بود فعالیت مامورین برای جلوگیری از گسترش دامنه‌حریق نتیجه نداد و سطح آبهای‌اسکله به یک پارچه آتش تبدیل گشت‌و هاله‌ای از دود، آسمان بندر را فرا گرفت.

تقاضای کمک

گزارش حسین‌حقایق خبرنگار اطلاعات در بندرعباس حاکیست: در جریان اطفای حریق، چند تن از کارکنان لنج هاومامورین آتش نشانی و گروه های‌امدادی دچار سوختگی شدند و برای معالجه به بیمارستان های شهر انتقال یافتند.

علت حریق

ناخدای مجروح یك موتورلنج که‌دربیمارستان‌ثریای بندرعباس بستری‌است‌به خبرنگار ما‌گفت: من وشش نفر ملوان دراولین موتورلنج بودیم که حریق در آن رویداد. علت وقوع حریق واژگون شدن چراغ خوراکپزی «پریموس» دراین لنج بود که شعله آن به مواد سوختی بارگیری شده در لنج سرایت کرد

میزان خسارت

میزان دقیق خسارت ناشی از حریق اسکله شماره شش بندر عباس که تا نیمه شب گذشته ادامه داشت بطور دقیق هنوز معلوم نیست

دیشب درجریان‌تلاش‌همه‌جانبه گروههای مختلف امدادی‌برای اطفای حریق، ورزیدگی‌وسرعت عمل‌کماندوهای نیروی‌دریائی که باکلیه تجهیزات به مبارزه با آتش‌برخاستند و خودرابه میان شعله های سرکش‌افکندند تا مراکز حریق راخاموش کنند تحسین‌انگیز و شایان توجه‌بود

حریق مجدد

حریق‌اسکله‌بندرعباس که‌از ساعت ۵ر۵۰ دقیقه بعداز ظهر شروع شده‌بود ساعت ۱۲ شب خاموش شداما تخته‌پاره های لنج‌هائی‌که در اثر حریق‌منهدم گردیده ودر آبهای‌اسکله‌شناور بوداز ساعت یك بامداد بطور پراکنده مجددا دچارحریق شد ومبارزه بااین آتش سوزیهای محدودتاساعت هفت صبح امروز بطول‌انجامید.

جلسه‌فوق‌العاده‌ای درباره آتش سوزی دیشب از ساعت۸ بامداد امروز در دفتراستاندار تشکیل گردید و تا ساعت ۱۱ ادامه دارد.

★ اطلاعیه استانداری

بدنبال تشکیل این جلسه اطلاعیه‌ای بشرح زیر از طرف استانداری استان ساحلی‌صادر شد.

ساعت ۵و۴۵ دقیقه دیروزدر اثر بی‌مبالاتی کارکنان یکی‌از موورلنج هئی که حامل ۲۰ تن مواد سوختی بود حریقی اتفاق افتاد که در نتیجه حریق به موتور لنج دیگری که حامل مواد سوختی به‌مقصد چه‌بهار بود سرایت نمود مامورین‌بندر فورا جریان‌را به‌اطلاع مامورین امر می‌رسانند بلافاصله کیه مامورین در محل حضور بهم رسانیده و نیروی دریائی با تشریك‌مساعی اداره بندر، شرکت نفت، شهرداری، هواپیمائی، گمرك و سایر ماموران مسئولیت اطفاء حریق را عهده‌دار گردید در نتیجه حریق در ساعت ۱۲و۴۵ دقیقه مهار شد و در ساعت ٦ر۳۰ بامداد بکلی اطفاء گردید.

شهردار تهران: من خرابی اسفالت دوره‌های پیش رابه گردن نمیگیرم

انجمن شهرتهران دیشب به طرح‌بودجه‌سال‌آینده شهرداری رای‌داد. این بودجه شامل فصول عمرانی وآبادانی است و بالغ بر ۵۲۲ میلیون تومان میباشد. انجمن طی یک‌جلسه فوق‌العاده بودجه را تصویب کرد.

جلسه انجمن بریاست‌آقای رشید نادرخانی و با شرکت شهردار، قائم مقام شهرداری‌و جمعی تماشاچی‌تشکیل‌شده‌بود. در پیش از دستور شهرداربه مسئله اسفالت خیابانها اشاره کرد وگفت‌من جوابگو ومسئول اسفالت های‌زمان تصدی خودم هستم ولی خرابی اسفالت‌دوره های پیش‌رابه گردن نمی‌گیرم. شهردار گفت برای اسفالت اساسی خیابانها پول و اعتبار کافی لازم است.

آنگاه آقای یعقوبی بعنوان موافق طرح‌بودجه‌سخن گفت و اقدامات شهرداری‌و خدمات‌این واحدشهری‌راارزیابی کردسپس آقای فرهنگ‌فرهی‌طی سخنانی مردم تهران را به همکاری با شهرداری فرا خواند و گفت: در این شهر با چهار میلیون جمعیت فضای سبزوهوای پاک بقدر کافی وجود ندارد. ناطق گفت: در جنوب تهران سیصد تاششصد نفردریک هکتارزمین زندگی میکنند و شهر ما فاقد فاضلاب، مترو وعوامل ترافیک منظم میباشد.

خبرهای کوتاه

سفر خانم دیبا به‌هند

سرکار علیه خانم فریده دیبا ساعت‌شش بامداد امروز بدعوت همسررئیس جمهوری هند، به دهلی عزیمت‌کردند. در فرودگاه مهرآباد آقایان هرمز قریب رئیس کل تشریفات شاهنشاهی، دکتر باهری معاون کل دربار شاهنشاهی، سناتور خزیمه علم. «رام‌ساته» سفیر هنددر دربارشاهنشاهی و همسرش، تیمسار سپهبد هاشمی نژاد فرمانده گارد، کامبیز یزدان پناه مدیر کل مطبوعات‌دربار و جمعی از مقامات مملکتی سرکار علیه خانم فریده دیبا و همراهان را بدرقه کردند.

سفرسرکار علیه خانم‌فریده دیبا و همراهان به هند ده روز بطول میانجامد و مراکز آموزشی، تربیتی، خیریه و تاریخی در شهر های‌دهلی، بمبئی، آدرا، پونا وجیپور مورد بازدید قرار خواهد گرفت.

بانوان خزیمه علم نایب رئیس جمعیت خیریه فرح پهلوی، پروانه قریب همسر رئیس‌کل تشریفات‌شاهنشاهی و مهین هاشمی نژاد همسر فرمانده گارد شاهنشاهی در این سفر همراه سرکار علیه فریده دیبا خواهند بود.

پانصدمین سال‌کوپرنیک

بعد از ظهر دیروزبمناسبت بزرگداشت پانصدمین سال تولد نیکولا کوپرنیک‌دانشمند لهستانی‌آقای دکتر افضلی‌پور استاد دانشگاه تحت عنوان زندگی و اندیشه‌های کوپرنیک در کتابخانه مرکزی دانشگاه سخنرانی کرد در این مراسم رئیس دانشگاه، سفیر لهستان در دربار شاهنشاهی، و جمعی از استادان و دانشجویان و شخصیت های علمی‌و فرهنگی حضور داشتند.

بازدید از دشت قزوین

ساعت ۷ بامداد امروز، آقای مهندس روحانی وزیر کشاورزی و منابع طبیعی باتفاق آقایان سناتور های قزوین و معاونان وکارشناسان وزارت کشاورزی و منابع طبیعی‌برای بازدید ازفعالیت‌ها و پیشرفت های انجام شده در حوزه عملیات سازمان عمران قزوین بدشت قزوین عزیمت نمود.

معاونان وزارتخانه ها در کردستان

بازدید معاونان وزارت‌خانه‌ها از استان کردستان شروع شد، این هیئت از دوروز پیش برای بازدید از پیشرفت‌ها و تامین نیازمندیهای استان کردستان‌به این منطقه حرکت کرده است.

هیئت معاونان وزارت‌خانه ها، پس از بازدید از عملیات عمرانی مرکز استان کردستان، سنندج را بسوی بیجار ترک گفتند. در شهر سنندج هیئت معاونان با معتمدان محلی، بازرگانان، موسسات تولیدی، روساو نمایندگان انجمن شهر، مسئولان آموزش وپرورش و امور درمانی، تماس حاصل کرده واز نزدیک از مسائل اجتماعی و اقتصادی، کشاورزی، صنعتی، صنایع دستی، دامداری و دامپروری این استان آگاه شدند.

«ایوانف» در پالایشگاه نفت آبادان

آقای نیکلای ایوانف معاون سردبیر روزنامه «ایزوستیا» شوروی که بدعوت موسسه اطلاعات، به ایران سفرکرده است، بامداد امروز، با هواپیما وارد ابادان شد و به بازدید از شهر و پالایشگاه‌نفت ابادان پرداخت.

مجتمع پتروشیمی آبادان‌نیز مورد بازدید معاون سردبیر روزنامه ایزوستیا قرار گرفت.

سفر همسر ملکه انگلستان

سخنگوی رسمی دربار شاهنشاهی اطلاع میدهد بنا بدعوت خصوصی اعلیحضرت همایون شاهنشاه آریامهر والاحضرت پرنس فیلیپ ـ دوک‌ادین برواز تاریخ ۱۱تا۱۴ اسفند ماه ۱۳۵۱ به ایران مسافرت خواهند نمود.

سفر دکتر اقبال به افریقای جنوبی

آقای دکتر اقبال روز شنبه به افریقای جنوبی عزیمت خواهد کرد. سفر دکتراقبال چهار روز طول خواهد کشید ودر این مدت وی از دانشگاه این کشور دکترای افتخاری دریافت خواهد کرد. رئیس هیئت مدیره‌و مدیرعامل شرکت ملی نفت در بازگشت ممکن است از طریق لندن به تهران بازگردد اما این سفر بمنظور شرکت در مذاکرات نفت لندن نخواهد بود.

درمذاکرات لندن آقای دکتر فلاح و دکتر مینا و دکترموحد کارشناسان طراز اول فنی و حقوقی شرکت ملی نفت شرکت خواهند داشت.

بازدید از تاسیسات شیرو خورشید سرخ

صبح امروز آقای دکتر خطیبی مدیر عامل جمعیت شیرو خورشید سرخ ایران برای بازدید از تاسیسات شیروخورشیدسرخ‌درزاهدان و همچنین بازدید از کشتی بیمارستانی جمعیت که اینک درچابهار مشغول اجرای خدمات درمانی است به زاهدان و چابهار عزیمت کرد.

کشتی بیمارستانی جمعیت روز ۱۸ بهمن آبادان را ترک گفت و خدمات درمانی خود را بطور مستمر از پسابندرو گواتر شروع کرد وسپس‌دربنادر بریس وحوزه ۵ستیاری کار درمان ساکنان این مناطق را انجام داد و اینک درچابهار مشغول اجرای وظایف‌است وبزودی ازچابهار بطرف‌بندر جاسک و بندرعباس حرکت خواهد کرد.

ملاقات سفیر شوروی با وزیر کار

سفیر اتحادجماهیر شوروی دردربار شاهنشاهی درملاقاتی با آقای امیر قاسم معینی وزیر کار واموراجتماعی لزوم‌همکاری بیشتر فنی و اقتصادی بین ایران و شوروی را تاکید کرد.

وزیر کار و امور اجتماعی نیز در سخنان خود از اینکه هم اکنون درمرکز حرفه‌ای اصفهان که در کار ساختمانی فعالیت‌دارد کارشناسان‌شوروی به آموزش افرادا‌شتغال دارند سپاسگزاری کرد. سپس در مورد ادامه کار کار شناسان مذکور مذاکراتی انجام شد.

مسایل گمرکی وحمل‌نقل

سخنگوی در گمرک امروز اعلام کرد. بمنظور همکری بیشتر میان شرکتهای حمل و نقل زمینی بین‌المللی و گمرک کمیسونی با شرکت نمایندگان سندیکای حمل و نقل بین‌المللی در سالن کنفرانس شرکت تشکیل گردید. در این کمیسیون ضمن رسیدگی و تبادل نظر پیرامون مسایل گمرکی و حمل و نقل کالا به مدیران شرکتهای مذکور توصیه‌شد در جهت مبارزه با اشخاصی که از وسائط حمل و نقل زمینی برای‌حمل کالای قاچاق و مواد مخدر سوء استفاده میکنند اقداماتی بعمل‌آورند.

۳زلزله در اردکان فارس

اردکان فارس ـ ساعت ۷ر۰۵ صبح امروزدوزلزله‌پیاپی در اردکان فارس رویداد که موجب وحشت مردم شد و اهالی سراسیمه از خانه‌های خود بیرون ریخته بخیابانها هجوم اوردند.

مقارن ساعت ۷ر۴۰ نیز زلزله دیگری حادث گردید وهم‌اکنون مردم از ترس فروریختن خانه هایشان جرات رفتن بمنازل‌خود را ندارند.

توزیع ماهی

صبح امروز ۱۰ کامیون شیلات ۲۵ تن ماهی کفال و کپور را در محدوه خیابانهای ناصرخسرو، سبزه میدان‌داور وباب‌همایون که آخر خط اکثر اتوبوسهای تهران است‌توزیع گردیدماهیهای فوق‌غیراز ۳۰تن ماهی‌سهمیه‌علملین‌فروش درنقاط مختلف شهر میباشد. شرکت شیلات این کار را بعنوان آزمایش شروع کرد درصورت موفقیت بهمین نحو ادامه خواهد داد.

پیش بینی هوا

گرمترین نقطه در ۲٤ ساعت گذشته ایرانشهر باحداکثر ۳۱ و حداقل ۱۲ درجه‌وسردترین‌نقطه شهرکرد باحداکثر ۱۷ درجه بالای صفر و حداقل ۳ درجه زیر صفر.

حداکثردرجه حرارت تهران ۱۹ و حداقل آن ٦ درجه سانتیگراد بوده‌است.

شرائط تأسیس مدارس غیردولتی تصویب‌شد

درجلسه دیشب‌شورای آموزش‌و پرورش‌تهران باتوجه به تصویب نامه یکصدویکمین جلسه شورای عالی آموزش و پرورش مقرر شد درخواست اجازه تاسیس مدارس غیر دولتی از طرف گروه‌های فرهنگی در صورتی‌پذیرفته خواهد شد که صلاحیت‌فعالیتهای آموزشی این گروهها قبل از تاسیس، در شورای تهران به تصویب رسیده باشد و به‌هر گروه فرهنگی بیش‌از دومدرسه راهنمائی تحصیلی داده نخواهد شد ضمنا شورا به‌اداره کل آموزش و پرورش تهران خاطرنشان ساخت که‌هنگام‌انتخب مدیران دبستانها، مطابق ماده ٤ آئین‌نامه جدید دبستان رفتار کند وقبلا نظر شورارادرباره صلاحیت مدیران منتخب جلب کند.

شورا با تخلیه ۱۰ مدرسه استیجاری دولتی موافقت کرد، ولی توصیه کرد که محل‌دبستانهای بزرگمهر و علامه و دبیرستان سعیدالعلما بعلت احتیاج به انها تخلیه نشود. شورا همچنین از اداره کل آموزش و پرورش‌تهران خواست که بمدارس غیر دولتی دستور دهد که تاپایان‌فروردین‌ماه آینده تابلو های خود را بصورت واقع درآورند، یعنی‌درتابلو های خویش‌زائدبرآنچه که اجازه‌دارند ننویسند. و عدم رعایت این‌دستور موجب لغو اجازه تاسیس خواهد شد.

شورا همچنین حقوق ومزایای معلمان وکارکنان اداری آموزش‌و پرورش تهران و هزینه مدارس در اسفندماه را تصویب کردواز اداره کل آموزش و پرورش خواست زودتر از ماههای گذشته حقوق ومزایای معلمان پرداخت شود.

شورا با این پیشنهاد که صدور اجازه تاسیس آموزشگاههای‌آزاد بمسئولان اداری داده شود، مخالفت کرد و تاکید کرد پرونده این‌مدارس‌مانند سابق درکمیسیون آموزش شورا بررسی شود ضمنا پیشنهاد انحلال یک دبیرستان‌غیر دولتی واقع در ناحیه ۸ تهران به کمیسیون آموزشی داده شد. معلمان ناحیه ٦ تهران تقاضای خرید یک اتوبوس کرده بودند که این تقاضاهم بکمیسیون مالی داده شد.

شورا گزارش کمیسیون پرورشی خود را که با توجه به دستگیر شدن عده‌ای دانش‌آموز در یک رستوران تنظیم شده بود، و در آن لزوم رعایت آئیننامه دبیرستان در مورد حضور و غیاب دانش‌اموزان تاکید شده بود، مورد تصویب قرارداد.

این جلسه که بریاست آقای‌دکتر حسین فرهودی تشکیل شده بود، سه ساعت طول کشید و در آن تصویب شدکه از این‌پس بررسی تقاضانامه های تاسیس مدارس غیر دولتی در حضور رئیس ناحیه مربوط و با توجه به برنامه توسعه مدارس صورت گیرد در جلسه دیشب موضوع مدارس مختلط نیز مطرح‌شدو به پیشنهاد آقای دکتر خسرو کریم پناهی دانشیار دانشگاه و عضو شورا مقرر گردید برنامه توسعه مدارس باتوجه به بررسیهای آماری تنظیم شود.

قربانی میگوید

در خانه من به‌روی گوگوش همیشه بازاست!

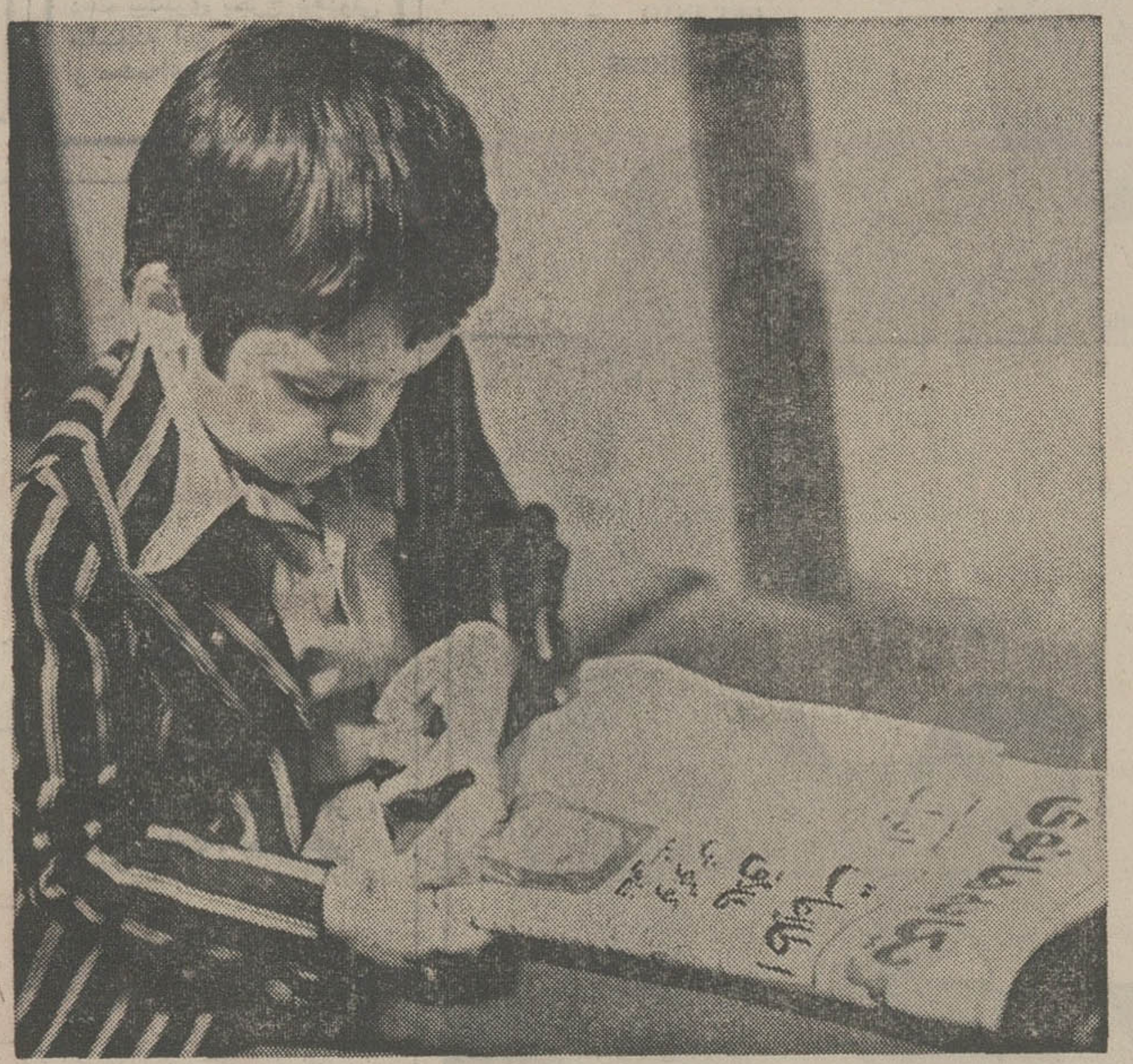

بقراریکه اطلاع دادیم گوگوش خواننده رادیو و تلویزیون و همسرش محمود قربانی توافق کردند که از یکدیگر جدا شوند و به وکلای خود ماموریت دادند که تشریفات طلاق را انجام دهند.

طبق توافق طرفین قرارشدکامبیز فرزند آنها نزد پدرش‌بماندواکنون نیز نزد اوست محمود قربانی فرزندش را هرشب باخود به محل کارش میامی میبرد. و دیشب‌که عکس گوگوش همراه باخبر قطعی شدن طلاق اوچاپ‌شده‌بود کامبیز بمحض دیدن‌عکس مادرش‌روزنامه را از دست پدر خود گرفت. مدتی به عکس خیره شد واز پدرش پرسید:

ـ زیرعکس مامان‌چی‌نوشته شده است؟

پدرش جواب داد: نوشته‌اند حالش خوب شده و بزودی از بیمارستان بیرون میاید.

دیشب پس از انتشار خبرمزبور خبرنگاران و عکاسان نشریات مختلف برای تهیه مطالبی پیرامون جدائی این دواز یکدیگر به گوگوش و قربانی مراجعه کرده بودند.

همسر گوگوش دیشب گفت: گرچه من بنابه میل گوگوش با طلاق موافقت کردم ولی در خانه من برویاو باز است. هروقت‌که مایل باشد می تواند بخانه خودباز گردد. وی سپس اضافه کرد: من یقین دارم‌دیر یازود او نزد من وکامبیز باز خواهد گشت.

لایحه گذر نامه‌وتشکیل‌سازمان برنامه‌وبودجه بدولت ابلاغ‌شد

ساعت ۹بامداد امروز جلسه علنی مجلس شورای ملی به ریاست آقای مهندس عبدالله ریاضی تشکیل شد.

در آغاز جلسه نطق های قبل از دستور شروع شد و نخستین‌ناطق آقای دکتر شفیع امین نماینده تبریز در باره روز تاریخی‌سوم اسفند صحبت کرد وخدمات اعلیحضرت رضا شاه کبیر را مورد ستایش قرار داد. ناطق همچنین در باره سالگرد دهه‌اول‌انقلاب و پیشرفت هائی که در تمام شئون مملکت ایجاد گردیده مشروحا سخن گفت و در پایان اشاره به اعمال خرابکاران نمود و گفت این اعمال وحشیانه خرابکاران که حتی به‌فرزندان مردم و کودکان معصوم و بیگناه رحم نمیکنندو آنها را بضرب گلوله بقتل می‌رسانند، مورد تنفر و انزجار ملت ایران است و مردم ایران اینگونه‌اعمال ننگین خائنین بی وطن را محکوم میکنند.

بنیاد فرهنگی

دومین ناطق آقای دکتر نایبی نماینده اردبیل در باره بنیاد فرهنگی فرح پهلوی سخن گفت و اظهار داشت. شهبانوی گرامی ایران با توجه به لزوم صیانت‌فرهنگ و سنن ومواریث معنوی‌وتحکیم‌بنیاد های اخلاقی وروانی انقلاب ضمن دستخطی دستورایجاد بنیاد فرهنگی فرح پهلوی را صادر فرمودند و این خود پاسخی بزرگ و شایسته به نیاز های مهم و عظیم فرهنگی این کشور بود.

دو واقعه بزرگ

آخرین ناطق قبل از دستور خانم‌دکتر طالقانی نماینده‌تهران درباره بزرگداشت روز تاریخی هشتم اسفند به تفصیل صحبت کرد و افزود در عصر پهلوی تاریخ شاهد دو واقعه بزرگ در اسفند ماه بوده است. یکی از آن وقایع در روز سوم اسفند اتفاق افتاد که خاطره آن‌راملت ایران‌چند روز قبل چه از پشت این تریبون و چه در مجامع و محافل دیگر بزرگ داشت و یادآورشد که‌درروز سوم اسفند کشتی خرد و شکسته میهن در دریای‌متلاطم‌زمان بدست‌اعلیحضرت رضاشاه‌کبیراز نیستی ونابودی نجات یافت و شالوده ایرانی نوین‌دراین‌روزبدست‌آن رادمرد بزرگ بنیانگذاری شد.

واقعه تاریخی دوم که در ماه اسفند بوجود آمد، درروزهشتم اسفندزن‌دارای حقوقی مساوی بابرادران خود گردید. ناگفته نماند که سیاست و درایت، متانت و وقار، فکر و اندیشه و فعالیت‌صمیمانه شهبانوی ایران در اعطای این حقوق به زن ایرانی رل بسیار موثری داشته است.

تصویب نهائی

سپس مجلس وارد دستور شدولایحه‌تشکیل سازمان‌برنامه وبودجه‌کشور که با اصلاحاتی که‌بتصویب‌سنا رسیده بودمطرح شدوپس‌از تصویب نهائی برای اجرابدولت‌ابلاغ گردید. آقای مجیدی‌وزیر مشاور و سرپرست سازمان‌برنامه از تصویب این لایحه تشکرکرد.

لایحه‌جدیدگذرنامه‌نیز امروز از تصویب نهائی گذشت و به دولت ابلاغ شد.

ایدی‌امین: خواب‌دیدم‌همه‌بحرانهای جهانی بزودی حل میشود!

کامپالا ـ ژنرال ایدی‌امین امروز گفت دیشب خواب‌دیده است کلیه بحران های مهم بین‌المللی تاپایان سال ۱۹۷٤ حل‌وفصل‌خواهد شد. رهبر اوگاندا که دریک کنفرانس مطبوعاتی صحبت میکرد به جزئیات خواب دوشنبه شب‌اشاره کرد و گفت تاپایان سال ۱۹۷٤ نسمتهای بزرگی از قاره آفریقا از یوغ استعمار رهائی خواهدیافت و خاورمیانه عربی حتی پیش از اتمام این سال برطرف خواهد شد.

درکنفرانس مطبوعاتی ایدی‌امین که سه ساعت طول کشید گروهی از روزنامه‌نگاران خارجی نیز حضور داشتند.

ایدی‌امین گفت خواب‌دیدم‌بحران بحران‌خاورمیانه‌عربی حتی‌پیش‌از اسرائیل از سرزمین های اشغالی حل خواهد شد، بدین‌ترتیب که اگراسرائیل طالب صلح است‌باید مناطق اشغالی عربی را رها کند ایدی‌امین گفت اما اگر اسرائیل سرزمین های عربی را آزاد نکند اعراب اسرائیل را بطورکامل آزاد خواهند کرد.

ایدی‌امین سال گذشته بدنبال خوابی که دیده بود چهل هزار آسیائی را از این کشور اخراج کرد.

در مورد روابط اوگاندابابریتانیا ایدی‌امین گفت با اینکه ادواردهیث در مورد اخراج آسیائی های مقیم اوگاندا دچار مشکلاتی شده اما من شخصا ادواردهیث را خیلی دوست میدارم. مردخشنی است و من اگر انگلیسی بودم بنفع او در انتخابات رای‌میدادم.

دو وزیر لهستانی و چکسلواکی در یک سانحه هوائی کشته شدند

ورشور ـ رادیو ورشو گزارش داد که در یک حادثه هوائی اسفناک وزیر کشور لهستان و وزیر کشورچکسلواکی جان خود را از دست داده‌اند.

رادیو لهستان اضافه کرد که هواپیمای حامل وزیران‌کشور لهستان و چکسلواکی دیشب در منطقه «دس‌سین» سرنگون شده است.

خبرگزاری لهستان گزارش داد که «کاسکو» وزیر کشور چکسلواکی‌باتفاق «میکال‌کودزج» یکی‌از مقامات رهبری‌چکسلواکی هنگام‌وقوع‌سانحه بعنوان‌میهمان در لهستان بسر می‌بردند.

در اعلامیه خبرگزاری‌لهستان گفته شده است که علاوه برسه رهبرمذکور سایرهمراهان و خدمه هواپیما نیز کشته شده‌اند «ادوارد گیرگ» رهبر حزب کمونیست لهستان بهمین مناسبت پیام تسلیتی برای‌رهبران چکسلواکی فرستاد.

فرماندار ۳ نفر را کشت!

صنعا ـ فرماندار ایالت «تعز» دریمن شمالی بر اثرحادثه‌ای که منجر به کشته شدن سه نفر گردیده‌از طرف مقامات یمن بازداشت شد. سروان‌حسن‌قائد یکی‌ازقربانیان این حادثه‌است.

حادثه اندکی قبل ازنیمه شب درراه‌صنعاوتعز روی‌داده است. شیخ احمد فرماندار لعز در وسط جاده نزدیك‌اتومبیلش که پنچرشده‌بود ایستاده بود دراین هنگام یك‌اتومبیل که سروان قائد سوار آن بوده بسرعت از نزدیك اتومبیل پنچر شده فرماندارردمیشود و سنگ ریزه‌ای که از زیر یکی ازچرخ های آن پرتاب شده‌بود به سر فرماندارمیخورد. بلافاصله‌فرماندار وهمراهان‌اواتومبیل سروان‌قائد را زیر آتش می گیرند که در نتیجه سه نفر کشته وچهارنفر زخمی می شوند

جنازه سروان قائد و دو نفر دیگر دیروزدر صنعا به خاک سپرده شدودرهمان‌روزفرماندار نیزازمقام خود بر کناروبازداشت گردید.

رهبر حزب کمونیست فرانسه گفت:

ماغول‌خون آشام نیستیم

پاریس ـ در حالی‌که فرانسه آخرین ساعات مبارزه انتخاباتی را می‌گذراند ژرژ مارشه رهبر حزب کمونیست فرانسه اعلام کرد مایک غول خون‌آشام‌نیستیم و آنطور که گلیستها سعی می کنند وانمود کنند کمونیسم چیز وحشتناکی‌نیست‌ژرژمارشه گفت مامی‌خواهیمیک جامعه‌دمکراتیک و آزاد بوجود اوریم وکمونیسم را به شیوه فرانسوی خودمان و بصورتی که تنها به درد فرانسویان می‌خورد بوجود خواهیم اورد.

رهبرحزب کمونیست فرانسه درباره ادعای گلیستها که می گویند اگر جناح چپ‌در انتخابات پیروز شودحزب کمونیست‌سعی می‌کند سوسیالیستها را کنار بزند و خود قدرت را بدست‌گیرد گفت ما در ائتلاف خود با سوسیالیستها صادق و صمیمی هستیم و بهیچوجه به‌انهاخیانت نخواهیم کرد. ژرژ مارشه‌گفت ما در آستانه و یکقدمی پیروزی قرار گرفته‌ایم وملت فرانسه‌پس از ۱۵ سال حکومت گلیستها متوجه شده است که باید در اوضاع و احوال تغییراتی‌بوجود آورد. انظار جهانیان اکنون متوجه انتخابات‌فرانسه است‌که اگر جناح چپ در ان پیروز شود نتیجه آن برسرنوشت‌تمام اروپا واتحادیه غرب تاثیرعمیق خواهد گذارد

طبق گزارش های رسیده نیکسون با نگرانی متوجه‌نتیجه انتخابات فرانسه است زیرا بیم آن دارد که با تسلط کمونیستها بریک‌کشور بزرگ غربی‌دگرگونی بزرگی بزیان غرب روی دهد. کشورهای سوسیالیستی درمورد انتخابات فرانسه روش احتیاط آمیزی درپیش گرفته‌اند.

شاگرد مغازه را خفه کردند و تعدادی ساعت بسرقت بردند

کرج ـ بامداد امروز مغازه «تزئینات‌کرج» واقع‌درخیابان‌دکتر همایون کرج مورد دستبردقرار گرفت و ضمن سرقت تعدادی ساعت شاگرد جوان مغازه‌بنام سلمان‌قره‌حسنلو بقتل رسید.

بنابااظهار سرکار سروان‌قائم مقامی‌رئیس‌اداره آگاهی‌کرج، ظاهرا قاتل یا قاتلین باید از دوستان مقتول باشند زیرا از قرائن پیدا است که قبل از سرقت ساعاتی با او در مغازه نشسته بودندوبعدا معلوم‌نیست چه شده که باپنج ضربه که به سر و کتف او وارد کرده‌اند اورابااطناب پرده خفه‌نموده‌اند.

سلمان۱۸سال داشت و هنوز علت و کیفیت قتل و سرقت معلوم نیست و جریان از طرف آقایان نقابت‌بازپرس شعبه‌سوم دادسرا، سرکار سروان تهرانی رئیس کلانتری‌وسرکار سروان قائم مقامی رئیس آگاهی کرج تحت رسیدگی و تعقیب است.

تریا بسته شود یا نه؟

نظر معاون دادستان ، نماینده انجمن شهر، یك وکیل دادگستری ورئیس سازمان تربیتی شهر تهران

بجای تریا به جوانان چه داده‌ایم؟

معاون دادستان

در تماسی که خبرنگار ما، بایکی از معاونان دادستان گرفت ،وی در باره بستن کافه تریا ها به خبرنگار ما گفت :

ـ بردن یك دختر کمتر از ۱۸ ساله به داخل تریا یا کافه رستوران جرم است وبایستی پدر و مادر دختر ، از این که دخترشان بایسری به تریا می رود مطلع باشند ، در اینجا جرم متوجه پسری‌هم که دختری را به چنین اماکنی برده است، میشود.

ـ اگر دختری ، به تنهائی نیز وارد تریا شود، چون امکان دارد که رفتن او به تریا ،بعد ها برایش مضر واقع شود،باید از ورود او به کافه تریا جلوگیری شود. البته دراینجا، جرمی متوجه متصدیان وصاحبان تریاها نمی شود، اما اگر متصدیان و صاحبان تریا ها و دانسینك ها در داخل اینگونه اماکن وسایل غیراخلاقی بوجود آورده باشند ، آنها نیز تحت تعقیب قرار خواهند گرفت .

دکتر تفضلی نماینده انجمن شهر

دکتر تفضلی نماینده انجمن شهر وحقوقدان معروف در این مورد گفت : من بنام یك پدر بسیار ناراحت هستم که دختران وپسران رابجای کلاس درس در تریاها می‌بینم ...

بنظر من تاوقتی که کلاس های درس ما در طرز تعلیمات و آموزش خود تجدید نظر نکنند و نتوانند جوانها را به سوی خود بکشانند ، طبیعی است که تریا مانند آهن ربا آنها را میربایند و در تهران چنین وضعی برقرار است .

وقتی کتابخانه نیست ، ورزشگاه نیست ،انجمن نیست حتی یك تریای سالم در داخل مدرسه وجود ندارد،پس دانش آموز چه کند وکجا رود واین گناه جوانها نیست که بی‌راهه می روند.

تا این تابلو های سکسی‌بر سر در سینما هانصب است و تازمانی که به جوانها آموزش صحیح داده نمی شود آنها به راه های ناصواب کشانده‌خواهند شد.

سیدعلی هاشمیان وکیل دادگستری

مراقبت و نظارت و دقت و هوشیاری در کنترل رفتار و اخلاق و کردار نوجوانان هر جامعه‌ای امری است بسیار ضروری که دقیقا باید مورد توجه قرار گیرد.

اما متاسفانه در حال حاضر شاید در خیلی از نقاط دنیا، این مهم بدست‌فراموشی‌سپرده شده است و اگر اخلاق ورفتار این دسته از افراد موثراجتماع برپایه و بنیان صحیحی بنا و استوار نشود، نمیتوان انتظار وجودیك جامعه مترقی‌راداشت.

ولی بهرحال نباید فراموش کرد که حمله ناگهانی‌پلیس که البته نظری جز حفظ‌نظامات اخلاقی افراد نداشته ، بدون اخطار قبلی بنظر من امری پسندیده نیست . دستگیری عده‌ای دانش آموز جوان دریك کافه تریا و کشاندن آنها به کلانتری ، صحیح نیست .

کدام کتابخانه مجهز در جوار آموزشگاه وجوددارد ؟ کدام باشگاه تفریحات کاملا سالم و اخلاقی برای جوانان وجود دارد ؟کدام محل برای گذراندن وقت بارعایت‌نزاکت‌و سلامت کامل اخلاقی وجود دارد ؟ کدام تفریح سالم و اخلاقی برای این اطفال معصوم بوجود آمده‌است ؟ که از آنان انتظار داریم اوقات خودرا در اماکن فساد نگذرانند.

بدیهی است که پلیس‌نظری جز حفظ نظم اخلاقی نداشته و عملش بدین منظور صورت گرفته ولی حق این بود که پس از اطلاع از موضوع با دقت و متانت بیشتری تصمیم میگرفت .

آیابهتر نبود که بدوا در صدد شناسائی اولیای جوانان برمیامدند و سپس با اطلاع اولیاء در معیت مامورین‌سویل پلیس به آن اماکن میرفتند و محترمانه بطوری که احساسات ظریف بچه‌هاوجوانان‌جریحه‌دار نشود ، آنها را بمنزل‌میبردند.

آیا بهتر نیست ، که‌بجوان ها از همین سن شخصیت اعطا شود ؟

آیا بهتر نیست این مسئله و مسائل بسیار مهم دیگری که مبتلابه جوانهاست بارزانت و هوشیاری‌دقیقتری‌مورد‌مطالعه قرار گیرد .

من متخصص علوم تربیتی و روانی نیستم . اما در حدود مطالعات شخصی و بسابقه‌این که پدر چهار فرزند دانشگاهی و دبیرستانی هستم ، باهرگونه رفتار خشن بشدت مخالفم .

رئیس سازمان تربیتی شهر

حسین راضی رئیس سازمان تربیتی و پدر هزاران فرزند متعلق به شهر تهران می گوید من معتقدم وجود این تریا ها باآینده جوانهای جامعه ما و سعادت آنها مغایرت داردواین تریاها جوانهای ما را ازمسائل اساسی مربوط بزندگی‌دورمی کند وآنها را منحرف میسازد.

اماکنی که تحت عنوان‌تریا در تهران دایر شده مرکزهوی و هوس است و این‌احساسات را در وجود جوانها میپروراند ونسل جوان رابه سیاهی و تباهی میکشاند ، اگر این‌تریا هابرقرار بمانند و به رواج‌فساد ادامه دهند بی تردید ما بایك نسل تباه روبرو خواهیم شدو این بدنبال خودوحشت آور ـ ترین مسئله ملی را که فقر انسانی است‌بدنبال‌خواهدآورد.

بحث بر سر این که‌دانش آموزان دبیرستان‌چه دختر وچه پسر ، به کافه تریا و دانسینك بروند یا نروند ، رفتنشان بی ضرر است یابا ضرر و اگر بو جوانان ما ساعات درس را فدای‌خزیدن به گوشه دنج یك تریا یا رقصیدن در یك دانسینك می کنند ، چه کسی مقصر است ، بحثی است پیچیده... به پیچیدگی تمام معضلات اجتماعی ما ...

اما یك واقعیت آشکار و شناخته شده وجود دارد . این واقعیت که گروهی از دانش آموزان دبیرستان‌های تهران به دانسینك کافه‌تریا می‌روند و این رفتن اگرنه برای همه ،حداقل برای‌عده‌ای از آنها زیان‌آور و منحرف کننده است. این زیان ها نیز گوناگون است . پلیس بی آنکه وظیفه داشته باشد علت‌و معلول های این پدیده اجتماعی رابررسی کند تنها به‌صرف وظیفه‌ای که در قبال حفظ و حراست نظم‌وامنیت عمومی و همچنین نظارت مستمر بر کار اماکن عمومی دارد ، خویشتن را محق می داند از رفتن دانش آموزان خاصه در ساعات درس ، به این‌قبیل اماکن ـ جلوگیری کند توجیه این‌اقدام نیز به سادگی انجام میگیرد:

تجربه ثابت کرده عده‌ای از محصلین دبیرستانی ، در آن ساعاتی که اولیای آنها می پندارند فرزندانشان چشم به دهان دبیر دوخته‌اند ، به دانسینك و کافه تریا می ـ روند .این‌گریز پنهانی‌ممکن است بعدا به انواع انحراف ها وانحطاط ها منجرشود. وبهمین علت است که‌پلیس بخاطر حراست ازمحیط‌خارج از خانه و جلوگیری‌ازریشه دوانیدن فساد در گریز با های نوجوان دست به این اقدام یازیده است .

چه کنیم ؟

ـ آیا همه بچه‌ها به‌دانسینك و کافه تریا می‌روند ، وآیاهمه آنها استعداد انحراف دارند؟ این سئوالی است که حمید احمدی یك دانش آموز سال ششم دبیرستان مطرح‌می‌کند.

او که قرار است به این سئوال ما که « آیا با سخت ـ گیری پلیس در این زمینه موافق هستی یانه »باطرح‌سئوال فوق مقدمه چینی‌جالبی می کند:

ـ جوان‌هایی که به دانسینك وکافه تریا می روند سه دسته‌اند :

دسته اول آنها هستند که همه چیز برایشان حل شده است ، منظورم بچه های ننر عده‌ای مستفرنك هستند که پارتی و دانسینك و تریا رفتن را ازپدرومادرشان‌یادگرفته‌اند. اینها از چنان آزادی بی حد و حصری برخوردارند که اگر حتی نگذارند کافه تریابروند، ولی باز شب استخر پارتیشان تعطیل نمیشود !

دسته دوم آنها هستند که‌از یك تربیت خانوادگی مطلوب بهره‌مندند اینها حتی اگر به یك مرکز واقعی فساد بروند باز سلامتشان را حفظ‌می‌کنند واگر به کافه تریا می‌روند برای استفاده ازموزیك،نشستن با دوستان و احیانا یك رقص ساده است .

اما دسته سوم که فکر می کنم سخت‌گیری پلیس بخطر آنهاست نوجوانانی هستند که بسبب تربیت غلط و هزار ویك علت دیگر ، ذاتا استعدادفاسد شدن دارند . اینها اگر در کافه تریا و دانسینك فاسد نشوند در جای دیگر فاسد می شوند ،حشیش می کشند... اما سئوال من این است : چرا بخاطر اینها آن طبقه‌دوم باید از یك تفریح سالم‌محروم بشوند؟

پشتم لرزید

آقای سینا شیخ‌زاده ، بازرگان و پدر یك دختر و یك پسر دبیرستانی . ریشخندآمیز می‌گوید:

ـ منهم مثل هر پدر خوش خیال دیگر ـ خاطر جمع بودم فرزندانم در ساعاتی که خانه نیستند پشت میز دبیرستان نشسته‌اند اما وقتی درروزنامه ها خواندم که بچه ها به علت سهل‌انگاری می‌توانند درساعات درس به دانسینك و کافه تریا بروند واحیانا طبق اعلام‌پلیس برای جبران کسری مخارج‌رفتن به‌این اماکن و همچنین تهیه حشیش و امثالهم دست‌به‌دزدی و سرقت اتومبیل میزنند .پشتم لرزید ـ من نمی گویم‌همه‌بچه های دبیرستانی استعداد چنین انحرافاتی دارند اما اگرمرزی درکار نباشد خیلی‌ها خواسته یا ناخواسته به راه خرابات کشانده میشوند . آخر مگرنه این که نو جوانی بحرانی‌ترین سنین عمر انسانی است ؟!

و حالا که ما پدرو مادر ها نمیتوانیم بچه‌هایمان را کنترل کنیم و حساب و کتابی هم در کار حضور و غیاب بچه ها در مدرسه نیست پس بگذارقانون این کاررا بکند بگذار بالاخره یکی باشد که اگر فردا دختر وپسرم بجای مدرسه رفتن به تریای دور افتاده‌ای رفتند و حشیش کشیدند کسی دست آنها را بگیرد و به من بی‌خبر از همه جا بفهماند که قضیه از چه قرار است ؟

همه را بیك چوب نرانید

یروان آبراهامیان یکی از مدیران رستوران تریای‌ریویرا می‌گوید:

ـ همه کافه تریاها ودانسینك ها پاتوق دانش آموزان فراری از مدرسه‌نیستند و بهمین‌جهت هم پلیس همه این قبیل اماکن راتعطیل نمی‌کند . آنجا هاکه تعطیل شده‌اند یا میشوند ، لابد صاحبان‌سودجوئی‌داشته‌اند که بخاطر کسب همه ارزش های اخلاقی را ندیده‌گرفته‌اند واگر احیانا دیده‌اند پسری و دختری در محیط کارآنهاعملی ناشایست مرتکب میشوندچشم برهم گذاشته‌اند یا حتی خود وسیله‌ای بوده‌اند برای‌انحراف جوانان ، پس حق آنان بود که پروانه کارشان لغو شود ...

اما تعطیل این اماکن علاج نهایی درد نیست باید فکری اساسی برای بچه ها برداشت. اگر در کافه تریا را بستید ، در محل های پنهانی‌اجتماع آنها راکه نمی توانید ببندید !فلان محصل مرفه‌الحال‌اتاقی کرایه می‌کند و از همین یك اتاق می تواند سوء استفاده کند.

اولیای مدارس بیشتر ازهر کس می‌توانند در نجات دانش آموزان موثر باشند .اگرغیبت دانش آموزان را کنترل کنند واگر احوال و کردار دانش ـ آموزان رابموقع به‌اولیای آنها اطلاع دهند، وضع به آن‌درجه از وخامت‌نخواهدرسید که‌پلیس دخالت کند.

از طرفی مدیران کافه تریا ها و دانسینك ها نمی توانند ملزم به اجرای مقررات‌ویژه‌ای شوند، حتی اگر این مقررات از جانب مدیران این اماکن مرعی گردد ، باز نمی توان سرچشمه فساد را خشك کرد. مثالی می‌زنم :

چندروزپیش یك‌زوج جوان به کافه‌تریائی رفتند . مدیر آنجا که حدس زده‌بود این دو،محصل هستند خواست از ورودشان جلوگیری کند اما بلافاصله هردو شناسنامه‌هایشان‌رابیرون آوردند . پسر حدود ۱۹ سال عمر داشت و دختر هیجده‌سال و دو روز !! مدیر این کافه تریا چه می توانست بکند ؟!

برای این قبیل مشکلات هم باید چاره‌ای اندیشید. بستن‌در کافه تریا راه حل نهائی‌مشکل نیست !

آیا کافه تریا میتواند بالقوه عاملی برای سوق دادن جوانان بسوی فساد باشد ؟.. نظرها دراین باره متفاوت است

گفتگوی اختصاصی بارئیس شهربانی کل کشور

پلیس با انحراف جوانان مبارزه میکند

تیمسارسپهبد جعفر قلی صدری‌رئیس شهربانی کل کشور در یك گفتگوی اختصاصی بایکی ازگزارشگران‌روزنامه اطلاعات از پیرامون انگیزه واقعی اقدام اخیر پلیس در مورد‌ورود دانش آموزان به دانسینك ها وکافه تریاهاپرده‌برداشت وگفت:

ـ افزایش میزان بزهکاری بین‌نو ـ جوانان وکشیده شدن آنان به‌راه های ناصواب پلیس را واداشت بپیرامون این موضوع تحقیق کند .این تحقیقات نشان داد اکثر این بزهکاران که متاسفانه درسنین‌پائین ۱۸سالگی هستند ازآزادی بیش‌ازحدی برخوردارند . این آزادی آنها را به‌اماکن نامطلوب سوق میدهد وچون ورود به‌این‌اماکن مستلزم‌پول‌خرج کردن‌است ، لذا آنها به‌راه‌های‌ناصواب منجمله سرقت وخاصه سرقت اتومبیل یاسرقت وسایل یدکی وسایط نقلیه کشانده میشوند،وعده‌ای سودجو نیز راه رابرای انحراف بیشتراین‌جوانان هموار می کنند.

از آنجاکه‌پلیس علاوه بر حفظ‌امنیت وآسایش عمومی ، مامور پیشگیری از وقوع جرم وجنایت است ، تشخیص داد برای جلوگیری از انحراف جوانان‌باید بطور جدی ومنطقی اقدام کند و چون تشخیص داده شداولیای این جوانان‌قادر به کنترل‌فرزندان خودنیستندومدارس‌نیز آنطور که‌بایدوشاید درکار این دانش آموزان مراقبت نمی کنند ، پلیس‌وظیفه خود دانست سرچشمه های فساد راخشك کند . مراقبت های پلیس‌بعدا روشن کردکه‌برخی اماکن، زمینه‌ساز مناسبی برای‌اجتماع این‌جوانان‌هستند، لذادستور داده‌شد برابر مقررات‌وقوانین ، ازکار این اماکن فساد جلوگیری‌شودوخاطیان تسلیم‌عدالت گردند .و جوانانی هم که دراین‌اماکن دیده می شوند ، درولهله اول بمولدینشان تحویل شوندوجرم‌شان یادآوری گردد .

این‌دستور اجراشد و نتایج آن‌تا حدزیادی مطلوب بود ،بطوری که‌اکنون به‌میزان‌قابل توجهی ازکار های ناصواب جوانان کاسته شده‌است .

باید یادآوری‌گردد پلیس‌تصمیم دارد این‌اقدامات را روزبروز باشدت وحدت بیشتری دنبال کندو از ادامه کاراماکنی که‌باعث فساد جوانان می شوند ، جلوگیری بعمل آورد .

برای‌پلیس‌نام این اماکن که ممکن‌است عناوین کافه‌تریا ـ کافه رستوران ـ دانسینك ـ رستوران‌و ... راداشته‌باشند، فرق‌نمی‌کند . شهربانی هر جا که‌برای انحراف جوانان زمینه‌وجوداشته‌باشند، فرق نمی کند . شهربانی هرجاکه‌برای انحراف جوانان زمینه وجود داشته‌باشد ، برابر قانون وبنابه‌وظایف خودآنجاراتعطیل می کند ...بطورکلی ازادامه کارصاحبان اماکنی که‌ازدستورات پلیس تخطی کنند ، بشدت جلوگیری می کند.

از امشب فقط در
سینما پارامونت
شاهکار شاهکارهای جادوگر نابغه سینما باسوژه‌ای‌شادی آفرین و تکنیکی خیره کننده از تلفیق کارتون وهنرپیشگان زنده تقدیم همه خانواده ها میشود

سینما پارامونت همه بچه ها ، نوجوانان ، دختران و پسران و خانواده ها را برای تماشای این‌فیلم نشاط‌آور دعوت میکند .
بلیط های مورد نیاز خودرا ازهم‌اکنون ازگیشه سینما پارامونت رزرو فرمائید
بعلت طولانی بودن فیلم شروع سانسها ۱۱ صبح ۳۰ر۲ـ ۵ ـ ۳۰ر۷ ـ ۱۰

آغاز هفته سوم
نمایش در سینما
سینه‌موند
نمایش دهنده فیلم های مخصوص کودکان و نوجوانان و خانواده ها
یك اثر تماشائی و شیرین از سینمای شوروی

داستان گربه وحشی
رنگی محصول شوروی

آگهی انتقال

چون اداره کل نظارت برمواد مخدره بمحل جدید (ساختمان شماره ۳ سابق وزارت بهداری واقع در خیابان شمیران قدیم) منتقل گردید مراتب را جهت‌اطلاع مراجعان محترم آگهی مینماید.

م‌الف ۱۸۷۲۱

سرپرست اداره کل نظارت بر مواد مخدره ـ دکتر امینی‌راد

آگهی استخدام

نیروی هوائی شاهنشاهی تعدادی آشپز ونانوا شاطر ـ خمیرگیر ـ چونه‌گیر ـ ناخن‌زن (بربری‌پز) را بطور موقت استخدام مینماید داوطلبان واجد شرایط که در تخصص خود مهارت دارند میتوانند از تاریخ ۱۵ر۱۲ر۵۱ الی ۲۵ر۱۲ر۵۱ روزهای زوج باستثناء روزهای تعطیل از ساعت ۸صبح الی ۱۱ با دردست داشتن مدارک مربوطه جهت ثبت‌نام وآزمایشهای لازم بکارگزینی فرماندهی پشتیبانی مرکز واقع در خیابان فرح‌آباد مراجعه نمایند.

شرایط استخدام

۱ـ تابعیت دولت شاهنشاهی ایران .
۲ـ دارا بودن صحت مزاج طبق گواهی بهداری نیروی هوائی .
۳ـ نداشتن سوء پیشینه .
۴ـ حداکثر سن ۴۰ سال
۵ـ معلومات در حدود خواندن و نوشتن

مدرک مورد نیاز :
۱ـ شناسنامه عکسدار
۲ـ عکس (۴×۶ دوقطعه)

م‌الف ۱۸۷۰۸
آ ـ ۸۹۱۰۲

آگهی مناقصه‌عمومی خارجی شماره ۲۲ر۵۱

شرکت برق منطقه‌ای تهران تعداد ۵ دستگاه‌جرثقیل‌هیدرولیك بشرح زیر :

۱ـ دو دستگاه جرثقیل هیدرولیك تلسکوپی با قدرت ۵ تن‌بار وطول دکل ۱۰ متر .
۲ـ دو دستگاه جرثقیل هیدرولیك تلسکوپی با قدرت ۵تن‌بار و طول دکل ۶ متر .
۳ـ یکدستگاه جرثقیل هیدرولیك ۶۵ تنی باطول دکل حدود ۴۰ متر و سرعت حرکت حدود ۴۰ کیلومتر در ساعت مجهز به موتور دیزل متداول‌در ایران .

بر اساس تحویل :
۱ـ سی.اند.اف خرمشهر
۲ـ سی .اند . اف جلفا (حمل با راه‌آهن)

خریداری مینماید .

داوطلبان شرکت در مناقصه میتوانند در مقابل پرداخت مبلغ دویست (۲۰۰) ریال بصندوق این شرکت واقع در میدان ژاله‌و ارائه رسید مربوطه به اداره مناصه و قراردادها اسناد مناقصه‌را دریافت و پیشنهاد خود را بر اساس شرایط مندرج دراسناد فوق‌الذکر تنظیم و تا ساعت ۱۰ روز ۱۵ر۲ر۵۲ بدفتر امورقدارکات این شرکت تسلیم و رسید دریافت دارند .

پیشنهادات رسیده راس ساعت ۱۰ روز ۱۵ر۲ر۵۲ با حضور پیشنهاد دهندگان باز و قرائت خواهد شد . م‌الف ۱۸۶۳۷

آ ـ ۸۹۰۹۴ شرکت برق منطقه‌ای تهران

ویژه پایان هفته

مقالات وگزارشهای سیاسی

سرمقاله

میهمانان ومیز بانان نوروز!

معمول‌چنین‌است که درایام عید،گروه کثیری از مردم تهران و ولایات به سفر میروند و تعطیلات نوروز را در نقطه‌یی غیراز شهر و ولایت خودشان میگذرانند.

برای کشور ما که مساله جلب توریست وایجاد امکانات توریستی را با اهمیت زیادی تلقی و تعقیب میکند ، این خود تجربه‌ایست .چون اغلب مردم ، شهر ها و نقاطی را برای گذرانیدن ایام عید انتخاب میکنند که از جنبه های مختلف ، دارای جاذبه توریستی است . خواه بواسطه موقعیت زیارتی، خواه بخاطر آب‌و هوا یاجنبه های تاریخی وتفریحی.

یك‌زمانی بود که دراین قبیل مواقع‌مردم به خانه بستگان ودوستان خود میرفتند واقامت کردن در هتل و مسافرخانه مرسوم نبود . یعنی مهمانخانه و هتلی هم درکار نبود که‌مناسب برای اقامت و استراحت چند روزه باشد. این رسم تدریجا از بین میرود و مردم عادت میکنند و ترجیح میدهند در مسافرتها از هتل و مسافرخانه استفاده کنند. ولی باز در غالب شهر ها هتل و مهمانخانه آنقدر نیست که جوابگوی مراجعات مردم در سفر ایام نوروز باشد. این اولین اشکال مسافرت درایام نوروز است‌و بعد از آن ، مشکل وسایل و ارزاق و داد وستد.

در سالهای اخیر ، مسئولان بعضی شهر ها که بیشتر در معرض توجه و هجوم مسافران نوروزی قرار دارند برای جبران کمبود هتل و مهمانخانه ابتکاری بخرج میدهند و از اماکنی‌مثل خوابگاه دانشجویان یاکلاسهای مدارس برای پذیرایی مسافران استفاده می‌کنند .بعضی‌دیگر نیز اقدام به ایجاد « کمپینك » مخصوص مسافران نوروز می‌کنند. بعلاوه رفته رفته‌رسم همکاری در چنین مواقعی بین مردم‌متداول‌شده‌است وبسیاری ازخانواده‌ها در اینگونه موارد منزلشان رابه اختیار میهمانان شهر خود قرار میدهند یاباصطلاح «پانسیونر» می‌پذیرند . این ابتکارات وهمکاریهاالبته‌در رفع‌مشکلات‌وافزایش‌امکانات‌واستعدادشهر ها برای پذیرایی از مسافران بیشتری در ایام نوروز تاثیر بسزا دارد و همانطور که گفتیم زمینه‌های‌جلب توریست را در مملکت توسعه میدهدو تقویت میکند.

اما از همه اینها مهمتر آنست که یك اصلی را مسئولان امور به مردم تفهیم کنندوتوجه‌بدهند استفاده منفی ازاین‌قبیل فرصت ها زرنگی محسوب نمیشود . چون متاسفانه این روحیه درمملکت ما هست که وقتی مناسبتی پیش می‌آید و شهری فرصت آنرا پیدا میکند که‌از عده‌کثیری مسافر پذیرائی کند، اکثر مردم- مخصوصا کسبه وفروشندگان ـ تصور میکننداین موقعیت استثنایی را باید غنیمت شمرد و تاجایی که مقدوراست کیسه هارا از راه گرانفروشی و احتکار و ایجاد بازار سیاه و آب‌کردن اجناس بنجل و امثالهم انباشت . این کار را هم براساس یك تفکر منسوخ و قدیمی «زرنگی » می‌پندارند . در حالیکه درست عکس آنست و در اصول اقتصاد نوین ،زرنگی در حقیقت مغتنم شمردن یك چنین فرصت هایی است برای جلب توجه هرچه بیشتر نسبت به وضع شهرو بازار های آن تاکسانی که مثلا در تعطیلات نوروز در شهری اقامت میکنند ، نه فقط خودشان مجذوب محیط و بازار آن‌شهر شوند بلکه دیگران راهم برای مسافرت و اقامت در آن شهر تشویق کنند.

دنیای امروز دنیای ارتباطات و مراودات است . امروز ما عموما میدانیم درکدام نقطه زمین هزینه زندگی بالاست درکدام نقطه پائین ، درکدام کشور مردم نسبت به مسافران خارجی مهربان و صدیق و صمیمی‌اند ، درکدام کشور متقلب و فرصت طلب‌وتادرست . کجابرای خرید مناسب‌است ، کجا نیست ؟ کجا میتوان استراحت کرد ،کجا نمیتوان ؟... پس بطریق‌اولی، مردم یك مملکت خیلی زود از وضع شهر های کشورشان‌مطلع میشوند و میفهمند کجاچه خبراست ؟

ویتنام: تهدید یک جنگ تازه

نوشته : پرویز پرتو

« کنفرانس پاریس در آستانه شکست قرار گرفته است » . «جنگ در ویتنام ازسرگرفته می شود » .«هواپیما های امریکائی بار دیگر شمال مدار ۱۷ درجه را در ویتنام بمباران می کنند .»

اینها شایعاتی است که از ۲۴ ساعت قبل بدنبال اختلافاتی که بین امریکا و ویت‌نام شمالی‌بروز کرده درمطبوعات‌ومحافل‌سیاسی جهان منعکس می شود .

حقیقت این است که باوجود امضای‌قراردادآتش‌بس وتشکیل کمیسیون‌بین‌المللی برای نظارت در اجرای قرارداد پاریس‌جنگ هنوز در ویت‌نام پایان نیافتـه است .

قرارداد آتش‌بس تـاکنون هزاران بار از دو طرف نقض شده و عده زیادی از سربازان دولتی سایگون و نیروهای ویتنام شمالی در جریان نبرد هـای پراکنده جان خود را از دست داده‌اند .

کمیسیون نظامی چهارجانبه و کمیسیون بین‌المللی نظارت بـر آتش‌بس در کار خود موفقیت چشم‌گیری بدست نیاورده‌اند و اوضاع در سایگـون همچنان آشفته است .

در چنین شرایط بحرانی بود که وزیران امور خارجه دوازده کشور و (کورت والدهایـم) دبیرکل سازمان ملل متحد بامید تضمین قرارداد مورخ ۲۷ ژانویه در تالار بـزرگ هتل ماژستیك پاریس‌اجتماع کردند، همزمان با تشکیل دومین‌جلسه کنفرانس ویت‌نام شمالی آزادی اسیران جنگی امریکا را متوقف ساخت و باین تـرتیب آتش اختلاف شعله ور شد .

امریکا اخطار کرد که اگر ویتنام شمالی‌کار آزادی اسیران را از سر نگیرد مـذاکرات کنفرانس تا مدت نامعلومی به تعویق خواهد افتاد .

بدنبال این تهدید تخلیه ویتنام از سربازان امریکائی متوقف شد وباین ترتیب کنفرانس‌پاریس که قبلا بنظر میرسید (محکوم به موفقیت) است درآستانه شکست قرار گرفت .

این بن بست تاکی ادامـه خواهد یافت ؟

شرکت‌کنندگان درکنفرانس صلح پاریس

پاسخ این‌سئوال بسته بروشنی است که دولت های امریکا و ویت‌نام شمالی در روز های‌آینده در پیش خواهند گرفت .

ویت‌نام شمالی که بدنبال‌حمله عده‌ای از جوانان ویت‌نام‌جنوبی بمقر هیئت نمایندگی هانوی در (هوئه) آزادی اسرای‌جنگی امریکا را متوقف ساخته اخطار کرده است تا وقتی که امنیت جانی نمایندگان ویت‌نام شمالی در منطقه جنوب تضمین نشده است باقیمانده اسیران جنگی امریکا آزاد نخواهد کرد.

تصمیم کاخ سفید واشنگتن که بدون اطلاع قبلی دولت های شرکت کننده در کنفرانس اتخاذ شده محافل سیاسی پاریس را سخت به شگفتی واداشته‌وحتی برخی از هیئت های نمایندگی از هـم اکنون شکست قطعی کنفرانس را پیش بینی می‌کنند. اما امریکائیها میگویند ما برای اینکه ناظر شکست مذاکرات باشیم بپاریس نیامده‌ایم و این نمایندگان هانوی وجبهه ازادی بخش ملی هستند که جلو پیشرفت مذاکرات را گرفته‌اند.

از طرف دیگر کنفرانس در تهیه دستور جلسات بامشکل بزرگی روبرو شده ولی بااینحال هنوز امید به موفقیت کنفرانس کاملا از بین نرفته است .

موشك

درعین‌حال خبر میرسد که‌ویتنام شمالی در پایگاه سابق «ک سان» واقع در بیست کیلومتری جنوب منطقه خلع سلاح شده که زیر کنترل موقت انقلابی ویت‌نام‌جنوبی است به تدارکات نظامی دستزده و چندسکوی برتاب موشك «سام» در آنجا دائر کرده است .

در این محیط بحرانی معلوم‌نیست که مسئولیت بن‌بست کنفرانس متوجه کدامیک‌ازدولتهای متخاصم است اما قدر مسلم این است که «وان‌تیو» و دولت ویتنام جنوبی علاقه زیادی به برقراری صلح واقعی در هندوچین ندارند زیرا باحتمال زیادبازنده بزرگ در این ماجرا دولت سایگون خواهد بود و معلوم نیست دولت «وان‌تیو»بس از انجام انتخابات‌آزاد در ویت‌نام جنوبی دچار چه سرنوشتی‌خواهد شد.

تنها چیزی که مایه امیدواری است این است که دولت هـای بزرگ بدون استثناء مایلند کـه کنفرانس در کار خود موفق شود .

طبق مفاد قراردادی که بین آمریکا و ویتنام شمالی وویت‌کنگ ودولت سایگون امضاء شد و به دنبال آن آتش بس در ویتنام برقرار گردید ،دولت ویتنام‌شمالی متعهد شده بود که بعد ازبرقراری آتش‌بس و همگام با خروج نیرو های آمریکائی از ویتنام۴۵۰ اسیر آمریکائی را که در اختیار دارد آزاد کند و قرار بود که‌همگام با آزادی اسیران آمریکائی دولت سایگون نیز بیش از ۱۰۰ هزار نفر از زندانیان سیاسی را آزاد کند.

هانوی طبق تعهدی که پذیرفته بود بعد از برقراری آتش بس و تشکیل کمیسیون‌های مشترک‌نظامی نمایندگان ویتنام شمالی ، ویت‌کنگ و سایگون و آمریکا یکصد و پنجاه نفر از اسیران آمریکائی را کـه اکثر آنان را خلبانان هواپیماهای ب ۵۲ تشکیل میدادند آزاد کردو ویتکنگ نیز تعدادی از سربازان آمریکائی را که اسیر گرفته بودبه نمایندگان ارتش آمریکا تحویـل داد . ولی دولت سایگون تنها ۲۰۰ نفر از اسیران ویتنام‌شمالی‌و ویت‌کنگ را آزادکرد ولی از آزاد کردن زندانیان سیاسی سرباز زد. این اقدام همراه با خشونتی که نمایندگان ویتنام‌شمالی درکمیسیون مشترک نظامیان در سایگون با آن روبرو شدندهانوی را سخت‌نگران کرد.

از زمانیکه نمایندگان ویتنام‌شمالی برای شرکت در جلسات مشترک‌به سایگون آمدند گروههای مختلف عناصر ضدکمونیست به ضرب و جرح آنها پرداختند و دولت سایگون و نیروی پلیس این شهر با بی‌اعتنائی خاص‌هیچگونه‌اقدامی در راه رفع این مزاحمتها به‌عمل نیاورد و دولت‌سایگون‌حتی حاضر نشد که وسایل استراحت واقامت چند روزه آنها را آنطور که بایسته نمایندگان رسمی یک‌کشور است فراهم آورد.

در جریان یکی ازحملات کـه بدون تردید دولت سایگون در برانگیختن آنها بی‌گناه نبوده‌است، عده‌ای ازنمایندگان ویتنام شمالی مجروح و مضروب شدند همانطور که ازپیش انتظار میرفت، باوجودی که نمایندگان بین‌المللی ضامن اجرای مفاد قرارداد آتش‌بس بـه ویتنام‌آمده بودند نبردهای پراکنده بین نیروهای دولتی و ویت‌کنگ‌ها ادامه داشت .

عکس‌العمل نیکسون

دراین میان بارها هانوی به بد رفتاری سایگون نسبت‌به نمایندگان خود اعتراض کرد و رادیو هانوی گوشزد نمود که اینگونه رفتار نمیتواند ادامه یابد ولی به ظاهر دولت «وان‌تیو» که از آغاز با برقراری آتش‌بس باوجود اینکه قرارداد مربوط به آن را صحه گذارده بود مخالفت میکرد، بظاهر گوش شنوائی برای شنیدن ایـن اعتراضات نداشت و یکبار حتی سربازان دولتی به نمایندگان‌ویتنام شمالی حمله بردند و مقر آنها را غارت کردند . همگام با این بـد رفتاری دولت سایگون،آمریکا کـه میخواهد برای همیشه خود را از درگیری در ویتنام خلاص کند ، بتدریج به تخلیه سربازان خود از ویتنام‌جنوبی ادامه داد و چشم‌براه آزادی مابقی اسیران خود کـه آزادی آنها از خواسته هـای اولیه آمریکا برای قبول برقراری آتش بس در ویتنام بود ماند .

اسیران ویت‌کنگ و ویتنام شمالی طبق گزارشهای مخبرین که شاهد آزادی گروههای اولیه آنهابودند با وضع بسیار رقتباری آزاد میشدند. آنها اغلب بسیاررنجور بودند و هنوز بعضی زخمهائی را که بر بدن داشتند درمان نکـرده بودند . اکثر آنها پای برهنه‌وفاقد حتی لباس‌گرم‌بودند، خبرنگارمجله نیوزویك در این‌باره گزارش داد که حتی بعضی از اسیران ویت‌کنك و ویتنام شمالی‌عریان از زندانها آزاد شده بودند و به نمایندگان دولت مـوقت ویت‌کنك و هانوی تحویل داده شدند هیچکس منکر شرایط بد و ناهنجار زندگی زندانیان درزندانهای‌دولت «وان‌تیو»نبوده است ولی تصورمیشد که دولت وان‌تیو برای حفظ ظاهر هم که شده در مقابل دوربین‌دهها خبرنگار بین‌المللی اسیران‌را با وضع بهتری ازاد کند. در سایگون سربازان ارتش‌وحتی خبرنگاران بین‌المللی را رها نکرده بودند و بعضی از آنها رابشدت مجروح کرده یا بـا سلاح خود آنهرا بمرك تهدید نموده‌اند .این طـرز رفتار ، نمایندگان هنوی و ویت کنك‌را بشدت خشمگین کرد و این خشم زمانی به اوج رسید که دولت‌سایگون‌از ازادی‌زندانیان سیاسی سرباززد و به دنبال این اقدام دولت سایگون‌اعلام کرد که ارتش کمونیست در اراضی که درتحت اشغال‌دارد تاسیسات متعدد موشك برپـا کرده است و امریکا خواستار برچیدن آنها شد و هانوی به اعتراض به این روش دولت سایگون و موانعی که درامر برقراری صلح ویتنام واردمی آورد،به نمایندگان‌خود دستور داد که از شرکت در کنفرانس بین‌المـلـلی صلح پـاریس خودداری نمایند و بدنبال آن‌از ادامه آزادی‌اسیران آمریکائی خودداری کرد. اقدام هانوی‌یا عکس العمل شدید نیکسون روبرو شد . او راجرز وزیر امور خارجه‌امریکارا ازشرکت در کنفرانس بین‌المللی صلح پاریس بازداشت و اظهار داشت که تا توضیح کامل هانوی در مورد خودداری‌از ازادی‌اسیران امریکائی نماینده آمریکا در کنفرانس مزبور شرکت‌نخواهد کرد .

تشکیل کنفرانس بین‌المللی صلح‌پاریس به‌خواسته‌امریکاو ترغیب‌این کشور انجام شد ، آمریکا باشرکت چین‌وشوروی وده کشوردیگردر این کنفرانس میخواست که بارقبول‌مسئولیت صلح ویتنام را از دوش تنها ، خود پائین گذارد و دیگر کشور ها رانیز دراین‌امر سهیم کندو یك تضمین بین‌المللی برای دوام صلح ویتنام بوجود آورد وبخصوص بعداز سفر کیسینجر به پکن‌ومذاکرات‌او باچوئن‌لای و مائو بروی‌جمهوری خلق‌چین، برای حفظ ثبات صلح ویتنام حساب میکرد . آمریکا می ـ خواست با تشکیل کنفرانس صلح پاریس کشورهای چون چین و شوروی را موظف کند که‌ازجانبداری جناحهای‌مختلف در مبارزات سیاسی ویت‌نام خودداری کنند . ولی‌باماتوقف ماندن‌آزادی‌اسیران آمریکائی و بدستور نیکسون،با خودداری نماینده آمریکا از شرکت در کنفرانس مزبور این کنفرانس باوقفه بزرگی‌روبرو شده‌است. هانوی اعلام کرده‌است‌همانطور که آمریکا نگران آزادی اسیران جنگی خود از ویتنام شمالی است باید بفکر تامین آزادی اسیران ویت‌کنك و ویتنام شمالی‌وزندانیان سیاسی نیز که به جرم مخالفت بـا دولت وان‌تیو بزندان افتاده‌اند باشد و تا دولت سایگون‌آزادی این عده را تضمین نکند از آزادی اسیران آمریکائی خودداری خواهد کرد .

از آغاز برقراری آتش‌بس‌در ویتنام معلوم بود که دولت «وان‌تیو» به آسانی اجازه‌نمی دهد به مفاد این قرارداداجرا شود. وان‌تیو و اعوان‌وانصارش دوام و پایه گیری حکومت خود را در ادامه کمك های آمریکا و ردگیری آمریکا در ویتنام میدانند ، بظاهر آمریکابعد از آزادی اسیران خود از ویتنام شمالی و ویت‌کنك از ویتنام خواهد رفت و کمك‌های نظامی این کشور به سایگون قطع میشود و این امری نیست که وان‌تیو به آسانی و بدون‌نشان دادن‌نارضائی خوداز آن‌بگذرد.

آزادی ۱۰۰ هزار زندانی سیاسی‌مخالف‌وان‌تیو وبازگشت آنها به اراضی کمونیست‌ها و همچنین کوچ مردمی که بعلت درگیری جنك از زادگاه خود که اغلب در تسخیر کمونیست ها است خارج شده بودند به سوی سرزمین های خـود ، برتعداد مخالفین آزاد شده وان‌تیو میافزاید و او راتضعیف میکند .

آمریکا ناچاراست یا دولت سایگون را به پذیرش‌واجرای مفاد قرارداد ترغیب نماید،چون در غیر اینصورت بیم آن‌میرود که دولت سایگون چندان بـه مانع‌تراشی درراه برقراری‌صلح در ویتنام ادامه دهد که‌باردیگر آتش جنك را در این کشور برافروزد .

نوشته : محمدحسنین هیکل
ترجمه : شهرام

«جنون قدرت» وسکوت جهان

هنگامیکه در تابستان گذشته ، حادثه مونیخ روی داد . اسرائیل توانست،افکار عمومی جهان را علیه آنچه « تروروعرب» نامیده شد بشوراند .

و امروز که در برابر حادثه رعب‌آورو حزن‌انگیز حادثه هواپیمای لیبی که‌بیش از یکصد نفر مرد و زن و کودك درآن شهید شدند قرار گرفته‌ایم این پرسش مطرح است ـ چه خواهیم کرد ؟

شاید ضروری بنظر رسد که بپرسیم، فرق میان حادثه مونیخ که اسرائیل‌افکار بین‌المللی را علیه ما شورانید و حادثه صحرای سیناکه خاکش با خون آغشته شد چیست :

۱ـ حادثه‌مونیخ‌توسط گروهی‌ازفدائیان ملتی که دنیا آنرا تنها گذاشته بود و ناامید شده بود صورت گرفت تاجهانیان را در یکی از بزرگترین فستیوالهای‌خود بیاد فاجعه خویش بیندازند .

در صورتیکه حادثه هواپیمای‌لیبی‌توسط دولتی صورت گرفت که هیچگونـه ناامیدی ندارد بلکه در اوج پیروزی و سرور است .

۲ـ حادثه مونیخ حادثه‌ای بود فردی که توسط هشت نفر از فدائیان صورت‌گرفت که بکشوری غریب و غربی رفته بودند و در دولتی که مخالف عمل آنان بود دست باینکار زدند .

در صورتیکه حادثه هواپیماتوسط‌ارتشی منظم صورت گرفت که مدرن ترین اسلحه را بدست دارد و حسابهایش با مغز الکترونیك صورت میگیرد .

۳ـ حادثه مونیخ ریسکی بود توسط جوانانی که از ابتدا میدانستند ممکن است ناچار بقتل شوند و در طول مدت حاضر بودند که جان خود را در این راه از دست دهند در صورتیکه حادثه هواپیمای لیبی درست برعکس آن ماجرا است ... قاتل هیچگونه هدف مشخصی نداشت وهیچگونه ریسکی برزندگی و سلامتی خود نکرد. زیرا جنگنده های اسرائیلی مسلح به موشکهای جنگی در برابر یك هواپیمای مسافربری غیرجنگی که مردمی بی سلاح‌رابسوی خانـواده هایشان می برد قرار‌گرفتند.

۴ـ حادثه مونیخ توطئه‌ای بود که اجرا کنندگانش مدتهادرباره آن فکـر کردند وتمام جوانب کاررا ارزیابی‌نمودند وبالاخره تصمیم باجراگرفتند و جانشان راهم‌گرو آن قرار دادند .

در صورتی که حادثه هواپیما حادثه‌ای بود آنی‌وشاید در لحظه‌ای که هواپیمای لیبی راه خود را گم کرد ووارد آن آسمان‌گردید مسئول‌دفاع اسرائیل‌سر- گرم‌خوردن غذا بود وبه‌آسانی گفت:

ـ موشك را پرتاب کنید .

۵ـ حادثه مونیخ خود یکنوع اقدام قهرمانی بود‌که هشت جوان در برابر بیست‌ورزشکار اسرائیلی قرار گرفتند و پیش از پنجهزار پلیس مسلح آلمانی آنها را احاطه کرده‌بودند .

درصورتی که حادثه هواپیما ،اقدامی بود علیه‌کسانی که مسلح نبودندوفکری به خاطر نداشتندجزاینکه به‌آرامی روی زمین‌و در میان خانواده‌هایشان بنشینند.

چه‌خواهیم کرد ؟

میتوانیم گریه وزاری کنیم و سینه بزنیم و صورت خراش دهیم و عزا بگیریم .

و یا اینکه راه عاقلانه‌تری‌دوراز احساسات و غم‌ها پیش گیریم و ماجرای هواپیما رادر جای اصلی خود قرار دهیم و آن رابصورت نبردی از نبردهای مداوم خود علیه‌اسرائیل درآوریم .

بهمین جهت پیشنهاد میکنم :

۱ـ همه ما بطور دستجمعی بر این فاجعه غم بگیریم و اشک ریزیم و نماز بگذاریم .

۲ـ بعد ازنمازدرسراسر جهان‌عرب‌یك دقیقه سکوت اعلام کنیم.

۳ـ بااسنادی ازاین خیانت به‌شورای امنیت برویم و آنرا بیاد آوریم که چون از محکوم ساختن تجاوز عاجز ماند ، این جنایت هم روی داد .

۴ـ از شورای امنیت بخواهیم که از ارسال اسلحه به اسرائیل جلوگیری کند تا نتواند این اسلحه را برای قتل و ایجاد وحشت بکار برد.

۵ـ گلدامایر هنگام حادثه مونیخ نامه‌هائی برای سران کشورها نوشت و آنان را علیه اعراب تحریک کرد ... چرا ما اعراب‌چنین کاری نکنیم . نه فقط برای سران کشورها نامه بفرستیم ، بلکه هر فرد عربی در هـر گوشه جهان نامه‌ای برای دوستی غیرعرب در هر نقطه جهان بنویسد و ماجرا راشرح دهد .

۶ـ چرا اقدامی نمیکنیم که شرکت هـای هواپیمائی بین‌المللی فرودگاه‌های اسرائیل‌را تحریم کنند . مگر نه اینکه موقعیکه‌فدائیان عرب ، هواپیماهائی از اینجا و آنجاربودند، شرکت‌های هواپیمائی بین‌المللی تهدید کردند که فرودگاههای کشورهای عرب را تحریم خواهند نمود .

۷ـ آیا بدین ترتیب حق با ما نخواهد بود که بگوئیم ـ تا آنجائیکه امکان داشت،سعی میکردیم توجه فدائیان فلسطین را به ایـن واقعیت جلب کنیم که کارهایشان نتیجه مطلوبی ندارد . حالا به آنها چه بگوئیم؟

آیا حق نخواهیم داشت به آنان بگوئیم :

ـ اگر جهان آماده است که بر جنایتهای «جنون قدرت» سکوت اختیار کند ، لذا در هر نقطه‌ای از دنیا ضربت انتقامی بزنید ، هیچکس از شما گله نخواهد کرد.

هرکجا که میخواهید و هر هدفی را کـه انتخاب، مینمائید بزنید و اگر کسانی هستند که میخواهند دنیا را به جنگلی تبدیل‌کنند ، باید ثابت کنیم که گرگ اسرائیلی قوی‌ترین حیوانات آن نخواهد بود .

ویژه پایان هفته

عبور از ۵ قاره

انسان پکن: جد مشترک انسان و میمون!

انسان‌پکن‌اولین موجودماقبل‌بشر که از آتش استفاده کرده‌است

کله انسان پکن که در سال ۱۹۶۶ کشف شد .

باردیگر «انسان پکن »یعنی همان‌فسیلی که در سال۱۹۲۱ در یکی از غار های‌اطراف‌پکن کشف شده و جمجمه‌اش از میمون کاملتر و شباهتش به انسان بیش‌از میمون است از طرف انستیتو فسیل شناسی پکن بمعرض نمایش گذاشته شد . محل نمایش در سالنی واقع در چهل کیلومتری پکن و در ناحیه‌ای بود که فسیلهای اولیه‌این موجودبنام«سینانتروپ پکن» در نیم قرن پیش کشف گردید . این نمایشگاه اصل و مبدا بشر و سیر تحول و تکامل او را نشان می دهد .

اشیائی کـ بمعرض نمایش گذاشته بودند به سه دسته تقسیم می شوند : دسته اول فسیلهای «سینانتروپ پکن»بود دسته دوم ابزار سنگی‌و فسیل های حیوانات وحشی و تابلو هائی که‌طرز زندگی‌سینانتروپ پکن را نشان می داد .دسته سوم فسیلها وستون فقرات دنیوسور ها و ماهی ها و خزندگان بزرك و پستانداران اولیه بود که بعد از انقلاب کمونیستی چین از زیرخاك بیرون آورده بودند .

خصوصیات جسمی «انسان پکن که بعید نیست جد انسان امروزی باشدازیکطرف به انسان و از طرفی به میمون شباهت تام داشته و درعین‌حال اختلافاتی با انسان و میمون دارد .

سیر تکامل انسان

جمجمه‌اش کاملتروپیشرفته‌تر ازمیمون‌ونسبت‌به‌جمجمه انسان امروزی بسیار ابتدائی است . در نمایشگاه سه تابلو بچشم می خورد که سه‌اسکلت‌نشان می دهد .اسکلت اولی به میمون «نوعی میمون شبیه به انسان »و اسکلت دوم‌به«انسان پکن» و اسکلت سوم به‌انسان امروزی تعلق دارد که سیر تحول و تکامل انسان بخوبی در آن مشهود است . اسکلت اولی ستون فقراتی خمیده و منحنی شکل دارد و اعضاء فوقانیش که بلند تر از اعضاء قسمت پـائین است گـاهی اوقات در راه رفتن‌مورداستفاده قرار می گرفته ولی ستون فقرات انسان پکن بشکل«اس» می باشد که آن را کشیده باشند . و اعضای فوقانیش کوتاه تر و خصوصیات کامل انسان امروزی را دارد . روی دوپا راه می رفته و دست‌هایش آزاد بوده‌است . استخوان‌ران «سینانتروپ»یا انسان پکن‌شبیه استخوان ران انسان امروزی است با این اختلاف که نوك بلندی روی قسمت خلفی‌نزدیك سرین دارد و این خودنشانه آنستکه سینانتروپ پکن‌دارای عضلات فراوان بوده است .

جد مشترك میمون وانسان

فسیل هائی که در نمایشگاه مزبوربه‌معرض نمایش‌گذاشته شده‌اند‌مسئله‌تغییرشکل‌میمون را به‌انسان ثابت میکند . «پالئوپی‌تك» که دربیست‌میلیون سال پیش در جنگل زندگی می کرده جد مشترك میمون و آدمهای امروزی بوده و بعد ها تغییرات چشمگیری درزمین بوجود آمده ، رطوبت محیط از بین رفته و زمین به‌صورت ناحیه‌ای خشك درآمده و از تعداد جنگلها کاسته شده است. یك‌شاخه‌از «پالئوپی ـ تك» هابزندگی در جنگل و روی درختان ادامـه داده و رو به پیشرفت نهاده و بصورت میمون های امروزی درآمدند. شاخه‌دیگر‌مجبور شدنددرختان را رها‌کنند ورو‌ی‌زمین زندگی کنند ... برای زندگی درروی زمین به ابزار ها و وسائل طبیعی مانند چماقهای چوبی و قطعات سنك متوسل شدند . این‌شاخه‌مرحله تکامل ونهائی را که تحول میمون به‌انسان باشد طی کردند ساختن ابزار ها و همچنین سایر فعالیت ها نشان دهنده توسعه مغز دراین مرحله است .

ابزارهای سنگی که «انسان پکن» بکار برده مشتمل‌برآلتی است شبیه مرکب‌تراش‌راست ویا گود برای بریدن‌گوشت حیوانات و تراشیدن چماق‌های چوبی و ابزار دیگری شبیه چکش همچنین سندانهائی‌که روی آنها با کمك چکش ابزار های سنگی می ساختند .

استفاده از آتش

قشر های خاکستروااستخوان ها و سنگهای آهکی که در غار مسکونی پکن کشف شده ثابت می کنند که از آتش تنها بمنظور گرم شدن‌استفاده نمی شده بلکه مورد استفاده دیگران ،راندن جانوران و حیوانات و همچنین پختن غذا بود و این‌خود مبین آنست‌که اولین موجود ماقبل بشر که از آتش استفاده کرده همین «انسان پکن»بوده است .

در این نمایشگاه فسیل های حیواناتی از قبیل فیل و دیگر حیواناتی‌که‌باعث وحشت جنگل بوده‌اندوهمچنین‌فسیل حیواناتی نظیر شتر و گاو وحشی و شتر مرغ‌بمعرض نمایش گذاشته‌شده و از روی این فسیل ها میتوان به‌شرایط طبیعی محیط زیست آنها در دورانهای خیلی پیش پی‌برد و یک برداشت کلی کرد که بشر ابتدائی در راه مبارزه باطبیعت روز بروز روبه‌پیشرفت و توسعه بوده است .

آرامگاه انسان پکن

فسیل های انسانی اشیاء و ادوات سنگی ، استخوان های تکلیس‌شده،وبالاخره خاکستری که در بالا بدان اشاره شد از غاری بدست آمده که در سمت راست‌تالار نمایشگاه قرارگرفته است . تاریخ این غار به دوره دوم معرفةالارضی و تقریبا به پانصد هزار سال پیش میرسد . طول غار ۱۴۰ متر و عرض‌آن حداکثر ۴۲ متر است سیزده قشر برروبهم قرار گرفته که چهل متر ضخامت دارد و از شن و گل و خاکستر و سنگ تشکیل‌شده‌است استخوان های فسیل شده‌ای که در این غار پیدا کردند به چهل مرد و زن جوان و پیر تعلق دارد و بعلاوه دهها هزار اشیاء سنگی وفسیل های بیش از صد نوع حیوان و آثار مصرف آتش در این غار کشف گردید . این غار از لحاظ وفور اشیاء سنگی و فسیل انسانی و حیوانی غنی‌ـ ترین غاری است که تابحال در دنیا کشف شده است .

از تپه ای که این غار در آن قرار گرفته درگذشته فسیل های بیشماری که به حیوانات تعلق داشته استخراج‌کرده‌اندو بهمین دلیل آن تپه را «تپه استخوان اژدها» نام نهاده‌اند. کاوش های کلی بمقیاس وسیع از سال ۱۹۲۷ آغاز گردید ، همان سال دندانی از آن تپه پیدا کردند که وجود نوعـی «واسطه » را بین میمون و انسان که بعدا او را «انسان پکن» یا «سینانتروپ پکن» نـام نهادند ، ثابت میکرد . در سال ۱۹۲۸ دو فک اسفل بدست آمد که یکی از آنها به طفلی تعلق داشت‌ودیگری متعلق به‌شخصی بزرگسال بـود اما روز دوم دسامبر۱۹۲۹ کله کاملی بدست آمد که توجه تمام محافل علمی جهان را بخود جلب کرده و از آن تاریخ بنیاد یک نظریه‌محکم علمی درباره «انسان پکن»نهاده شد .

حمله مفقوده

کشف کله کامل انسان پکن و تعدادبیشماری ابزار و ادوات سنگی وکانونهای خاکستروجود «حلقه‌مفقوده» یعنی همان‌مرحله واسطه میان انسان و میمون طبق نظریه داروین به ثبوت رسید و پاسخی بود به‌بسیاری سئوالات که در باره طبقه‌بندی «انسان جاوه» که بیست سال پیش از «انسان پکن» کشف شده بود،مطرح میگردید :قبل ازکشف‌این پدیده «انسان‌جاوه» را بعنوان یک حد وسط آدم میمون نمی‌شناختند بلکه او را بعنوان یکی از انواع‌مخصوص میمونها میدانستند .

فسیل شناسان‌چینی در رژیم ارتجاعی«کومین‌تانک»از مطالعه و بررسی در باره «انسان پکن» محروم بودند در سال ۱۹۴۱در گیراگیر جنگ دوم جهانی تمام انواع«انسان پکن» بیکبار،بطرز اسرار آمیزی ناپدید گردید و بطرز اسرار آمیزی بدست امریکائیان افتاد .

سیما بینا :

ذهن مردم

جولانگاه سلیقه های متفاوت

سیما بینا

چندی پیش نمایشگاهی از آثارنقاشی سیما بینا در تالار نقش دیدیم . با این هنرمند که بیشتر با صدایش آشنا هستیم از نقاشی و موسیقی گفتگو می کنیم.

سیمابینا در پاسخ این که خود را بیشتر خواننده یانقاش میدانید می گوید :

ـآواز و نقاشی هایم اشاره هائی است بر احساس و ذوق هنری من ، در ضمیر من‌چیزی از عواطف هنری‌وجوددارد‌و من همیشه عاشق هنر وآثار هنری بوده‌ام ولی متاسفانه هرگز نتوانسته‌ام خودرا یك هنرمند بشناسم و بپذیرم .

ـو در باره‌موسیقی‌میگوید:

ـموسیقی ما در حال حاضر دچار نوعی آشفتگی است . از موسیقی اصیل و سنتی که بگذریم می بینیم که انواع موسیقی شرق‌و غرب بدیار ما راه یافته است و اینجاجولانگاه ذوقهای بیگانه است و در این میان عده‌ای از جوانان ما نیز به‌این موسیقی رغبت یافته‌اند وبعضی نیز در زمینه موسیقی جاز فعالیت دارند که احیانا در میان آهنگ های شاد‌و غمگین آنها نمونه های قشنگی‌بااشعار خوب پیدا میشوند . اما مسلم است آنچه که درموسیقی هر ملت‌باقی میماند موسیقی اصیل و سنتی آن است .

ـو باز این خواننده خوش صدای برنامه گلها ، درباره نقاشی این چنین میگوید:

ـهنر روح زندگی است و اگر دراین دنیای مادی باهنر بیگانه باشیم دیگر چه چیز برای ماباقی میماند،خوانندگی یانقاشی و یا هر هنر دیگرآن چیزی است که باید با آن باشیم وزندگی را سر کنیم من نیز نقاشی را در کنار خوانندگی پذیرفته‌ام و باین سبب بعداز پایان دوره‌دانشکده هنر های‌زیبا به تجربه شیوه های مختلفی درنقاشی‌پرداخته‌ام و بهانه های من برای نقاشی طبیعت و اندیشه در کار انسان است واگر موفق نباشم چه باك که هنوز در اول راهم .

آل‌بانو در تهران

روز گذشته آل‌بانو خواننده مشهور ایتالیائی به تهران وارد شد آل‌بانو که یکسال است از کار خوانندگی کناره‌گیری کرده است در ایران برنامه اجرا خواهد کرد .

رومیناپاور همسر آل‌بانو و دختر تیرون‌پاور هنرپیشه مشهور در این سفر همراه آل‌بانو نبود رومینا سرگرم‌بازی در فیلمی است که از زندگی پدرش تیرون‌پاور تهیه میشود. رومینا در این‌فیلم نقش معشوقه پدرش را بازی میکند .

ترانه‌ها

آنچه در زیر می‌خوانید ترانه‌های جدیدی است که بزودی پخش خواهد شد . این ترانه‌ها :

از سوگل «ای‌نازنین» آهنگ از زرآبادی شعر از شیرازی

از مهدیه «کورمراه زندگی» آهنگ از سریر شعر ازنگهبان

از آرام شعر از پرویز وکیلی

از پروا «مثه‌عشقه مثمجونه» آهنگ از حسین صمدی شعر از بهمنی

از ناصر «آرزوها» آهنگ از محمد سریر شعر از حسین منزوی

از ناصر «فقط عشقه که میمونه» آهنگ از بابك بیات‌ـ شعر از جنتی عطائی

از نیکمنش «دخترهمسایه» شعر و آهنگ محلی

ازمحمدظاهر «جامه‌نارنجی» فرخ ساجدی تهیه کننده و بازیگر فیلم زنجیری به پیشنهاد یک منتقد سینمائی و خسرو بحیائی کارگردان این فیلم قسمتهائی از فیلم را تغییرداده است . فرخ ساجدی گفت این تغییر قبل از نمایش‌فیلم و برای شرکت در یک فستیوال داخلی انجام شده است .

میگویند، می‌شنویم

فستیوال فیلم های‌کوتاه ایرانی

سینمای آزاد از روز شنبه فستیوال فیلمهای کوتاه‌ایرانی را در تالار جدید نمایش دانشگاه آریامهر آغازمیکند. فیلمهای کوتاه ایرانی که ازروز شنبه نمایش داده میشود بشرح زیر است :

آدم و حوا

مدت برنامه پی‌دربی آدم و حوا که توسط مسعوداسدالهی برای تلویزیون تهیه میشود از نیمساعت بیک ساعت افزایش یافت مسعود اسدالهی برای برنامه جدید آدم وحوا که از دوهفته دیگر پخش خواهدشد از چهره‌های تازه‌ی تئاتر و تلویزیون استفاده خواهد کرد.

فیلمبرداری تنگسیر

تنگسیر داستانی است از صادق چوبک که فیلمبرداری آن روز شنبه همین هفته در بوشهر شروع میشود . دراین فیلم که امیر نادری آنرا کارگردانی میکند بهروز وثوقی ، جعفر والی و پرویز فنی‌زاده شرکت دارند و بازیگر زن آن تاکنون انتخاب نشده است . فیلمبرداری این‌فیلم با نعمت‌حقیقی است .

شنبه دوازدهم اسفند

ـ فروغ فرخزاد	ساخته‌ی‌سایمان وهراندمیناسیان
ـ شرح حال	ساخته‌ی خسرو سینائی
ـ یا ضامن آهو	ساخته‌ی پرویز کیمیاوی
ـ گرفتار	ساخته‌ی آرابیک باغداساریان
ـ مرگ یک کلاغ	ساخته‌ی حسینعلی کوثر
ـ ماسک	ساخته آربی آوانسیان
ـ پیرازنامه	ساخته‌ی حسن تهرانی

در تلویزیون می بینیم

«بریژیت باردو» به«دیر»می رود

بازی با ارقام

فیلم سینمائی

جمعه ساعت ۱۵ر۰۲ برنامه اول

دراین ساعت فیلم سینمائی بنام « آهنك بزرك» پخش خواهدشد هنرپیشگان این فیلم ویلیام ریتالدز ـاندرامارتین‌ـ گوگی‌گرانت وجوی استیون‌هستند«آهنك بزرك» سرگذشت زندگی جورانداك است که صاحب یك کمپانی صفحه پر کنی است او پسرش جانی راندال رابکارخانه میاوردو ۵۰درصد از سهام کارخانه راباو واگذار میکند . جانی برخلاف‌پدرش که موسیقی اصیل وسنتی رادوست داردآنها را نمی پسندد و بدنبال سلیقه خویش است که متاسفانه این جوان ضرر زیادی بکارخانه وارد میاورد ولی ناگهان بایك ابتکار این شکست را جبران میکند.

برنامه دوم کانال ۹
مجموعه آثار لورل‌هاردی

پنجشنبه ساعت ۲۰ر۰۵ برنامه دوم

تلویزیون ملی ایران در نمایش آثار سینمائی لورل‌ـ هاردی فیلم « حالابه کجا میرویم» را در این ساعت نشان میدهد.

دراین فیلم هاردی دچار تشنج اعصاب میشود و بالورل به یك مسافرت کوتاه میرود سفر این کمدین های سینمای غرب ماجرا های جالبی دارد که دیدنی است.

بازی با ارقام

پنجشنبه ساعت ۲۱ر۲۰ برنامه اول

این فیلم از سری فیلمهای حامیان است که‌دان‌چافی آنرا کارگردانی کرده‌است وهنرپیشگان آن «رابرت‌ون»و «ناپری‌ون‌پورتر » هستند . دراین فیلم مردی که در اسپانیا زندگی میکند رهبری عده‌ای قاچاقچی رابعهده میگیرد وی توسط اتومبیل بتمام کشور های مجاور مواد مخدر می‌ـ فرستد ،اسرار این قاچاقچی توسط ارقام مختلف ، شماره اتومبیل ، ساعت ، تلفن و تاریخ بدستیارانش مخابره میشود تاآنها از ورود و خروج کالا اطلاع داشته باشند .

موسیقی ایرانی

پنجشنبه ساعت ۲۰ر۵۵ برنامه دوم .

در برنامه موسیقی وزارت‌فرهنك و هنر در این ساعت ارکستر بانوان شرکت‌دارند و افخم ترانه «تنها در راه »را اجرا خواهدکرد در قسمت دیگر این برنامه گلچین همراه با قانون «سیمین » آوازی در مایه دشتی میخواند.

فیلم سینمائی

پنجشنبه ساعت ۲۲ برنامه دوم .

نام فیلم سینمائی این هفته «پشیمانها » است که گپی‌ـ گاساریل آنرا کارگردانی کرده‌است .

«برژیت باردو »و «آنی ژیراردو» نیز بازیگران آن هستند دراین فیلم برژیت‌باردو در نقش یك راهبه از دیر میگریزد و وارد دنیای پر جنجال پاریس میشود او بخاطر بی پولی خودرا بدست سرنوشت میسپارد بازنی فاسد آشنا میشودو راهی خانه او میشود کوشش های زن بدنام برای گمراه کردن او بثمر نمیرسد تااین که آن زن تحت‌تاثیر بریژیت باردو بدیر میرود.

واریته ناسیونال

جمعه ساعت ۲۰ر۵۵ برنامه‌اول:

این‌بار دربرنامه شو ناسیونال حمیرا دو ترانه جدید بنام های «گذشتم» و «یادم نمیره » را اجرا میکند که‌آهنك ترانه اولی نیز از ساخته های خود حمیرا است . سپس‌ضیاء دو ترانه «نمیخوام گریه کنی »و «زنگالو» رامیخواند.

فروغی کرمانی جوان هنرمندی است که در برنامه شو ناسیونال شرکت دارد‌و با پاویولن وبا دست ضرب میزند . پونه نیز دو ترانه «نمیاد نمیاد » و «ترس از خدا» را برای بینندگان تلویزیون اجرا میکند. مجری این برنامه علی تابش است.

پونه

جنك سینمائی

جمعه ساعت ۱۹ر۰۰ برنامه دوم

جنك سینمائی این هفته که پورمرادیان و جمال امید تهیه کرده‌اند شامل چند خبر .

ـگفتگوبا منوچهرانور در باره فیلم شهرقصه

ـیادی از همفری بوگارت هنرمندبرجسته هالیوود

ـو فیلم کوتاه سفر که بکارگردانی بهرام بیضائی تهیه شده و برنده چندین جایزه از محافل هنری بوده است‌نمایش داده میشود.

باپس انداز بیشتر «بخواهید» وآسانتر «بتوانید»

صندوق پس انداز بانک ملی ایران

برنامه‌هفتگی تالار رودکی

شنبه ۱۲ اسفند ۸ بعد از ظهر
دوشنبه ۱۴ اسفند ۸ بعد از ظهر
سه‌شنبه ۱۵ اسفند ۸بعد از ظهر

اپراهای ایل تابارو ـ جانی اسکیکی

اثر : پوچینی

توسط گروه اپرای تهران

خوانندگان : وکیلی ـ جیسموندو ـ اسکالکو ـ کازاتو ـ ملکونیان ـ وایگی ـ حجری ـ رضائی ـ پارسی ـ پیالوکا ـ صفائیه .

رهبرارکستر : هکتوراوربون‌ـ کارگردان : عنایت رضائی

بهای بلیط :۳۰۰ ـ ۲۰۰ ـ ۱۰۰ و ۵۰ ریال (دانشجویان نیم بها)

۱۲ اسفند : کارتهای زرد آبونمان

یکشنبه ۱۳ اسفند ۸ بعد از ظهر (تالار کوچك)

موسیقی مجلسی

اجراکنندگان گیبه ـ شالتسکی‌ـسوآرا ـ وژنی‌ـ شیمولسکی ـ یلیچ ـ مارتیروسیان با آثاری از موتسارت ـ دبوسی ـ شوبرت

بهای بلیط : ۵۰ ریال

چهارشنبه۱۶ اسفند ۸ بعد از ظهر (تالار کوچك)

کنسرت هنرجویان هنرستان عالی موسیقی

بهای بلیط : ۵۰ ریال

پنجشنبه ۱۷ اسفند ۵ بعد از ظهر

باله های معما ـ مترسك

رکوئیم وسینفونیتا

توسط‌سازمان باله ملی ایران
سولیستها : چنگیزیان ـ دلانیان ـ مارگریت و جمشید سقاباشی ـ طاعتی ـ آبراهامیان
بهای بلیط‌نیم‌بها: ۱۵۰ـ۱۰۰ـ۵۰و۲۵ ریال

خانه
به‌ارزش
۵۵۰ هزارتومان
اثاث
به‌ارزش
۵۰ هزارتومان
مرسدس بنز
به‌ارزش
۱۰۲ هزارتومان
پول
۱۰۰ هزارتومان
یکجا
باپلیط‌های
نوروزی

برنامه اول

پنجشنبه

۱۶ـ۵۸ سلام شاهنشاهی‌و اعلام برنامه
۰۰ـ۱۷ اخبار
۰۸ـ۱۷ برنامه کودکان آفتاب مهتاب
۰۰ـ۱۸ فیلیپر
۳۰ـ۱۸ برنامه‌های ما
۰۰ـ۱۹ اخبار
۱۵ـ۱۹ مردی بنام هاری‌ـ برانت
۴۰ـ۱۹ اخبار ورزشی
۵۶ـ۱۹ دنیای شرلی
۳۰ـ۲۰ مشروح اخبار
۵۵ـ۲۰ موسیقی ایرانی
۱۵ـ۲۱ حامیان
۵۰ـ۲۱ شو سلام بر همسایه‌ها
۴۰ـ۲۳ آخرین اخبار

جمعه

۵۸ـ۱۰ سلام شاهنشاهی‌و اعلام برنامه
۰۰ـ۱۱ فیلم دکتر دولیتل
۲۲ـ۱۱ کارگاه موسیقی
۴۵ـ۱۱ مضحکه‌قلمی
۱۵ـ۱۲ موسیقی محلی
۴۵ـ۱۲ بشقاب پرنده
۳۵ـ۱۳ شماو تلویزیون
۰۷ـ۱۴ موسیقی ایراني
۳۰ـ۱۴ اخبار
۰۲ـ۱۵ فیلم سینمائی بنام آهنگ بزرگ
۲۰ـ۱۶ فوتبال جام باشگاه های انگلستان
۰۰ـ۱۸ چشمک
۰۶ـ۱۹ جستجو
۳۰ـ۲۰ اخبار
۵۵ـ۲۰ ناسیونال شو
۵۰ـ۲۱ آوای گیتار
۰۵ـ۲۲ بالاترازخطر

نیمروز شنبه

۵۸ـ۱۲ سلام شاهنشاهی‌و اعلام برنامه
۰۰ـ۱۳ اخبار
۰۵ـ۱۳ کانون خانواده
۳۰ـ۱۳ محله پیتون
۳۰ـ۱۴ اخبار

برنامه دوم

پنجشنبه

۳۰ـ۱۹ اسلاید و موسیقی
۰۰ـ۲۰ اخبار کوتاه
۰۵ـ۲۰ مجموعه آثار لورل‌وهاردی
۴۰ـ۲۰ بالای شهر پائین شهر
۳۰ـ۲۱ اخبار
۰۰ـ۲۲ فیلم سینمائی

جمعه

۰۰ـ۱۸ اسلاید و موسیقی روز
۳۰ـ۱۸ واریته جمعه
۰۰ـ۱۹ جنگ سینمائی
۰۰ـ۲۰ روزنه
۲۴ـ۲۰ فیلم جمعه (پرنده دریائی)
۳۰ـ۲۱ اخبار
۴۵ـ۲۱ هفته‌ای که گذشت
۲۰ـ۲۲ شناسائی موسیقی کلاسیک

تلویزیون آموزشی

قسمت دوم‌برنامه پنجشنبه

۰۰ـ۱۷ گرامر انگلیسی
۱۵ـ۱۷ ریاضی دوم
۳۵ـ۱۷ شیمی پنجم
۵۵ـ۱۷ زنگ تفریح
۰۵ـ۱۸ طبیعی پنجم‌ادبی‌و ریاضی
۲۵ـ۱۸ مسابقه فیزیک
۵۰ـ۱۸ مثلثات ششم
۱۰ـ۱۹ شیمی هنرستان
۳۵ـ۱۹ گلچینی از ادب فارسی
۰۰ـ۲۰ زنگ تفریح
۱۰ـ۲۰ مکانیک ششم
۳۵ـ۲۰ جبر ومثلثات‌ششم

قسمت اول برنامه شنبه

۳۰ـ۱۳ ترانه‌ها و چشم‌اندازها
۵۵ـ۱۳ سلام شاهنشاهی‌و اعلام برنامه
۰۰ـ۱۴ نیایش‌ـ سرودمعلم
۰۵ـ۱۴ زبان انگلیسی
۲۰ـ۱۴ علوم پنجم دبستان
۴۰ـ۱۴ مکالمه انگلیسی
۵۵ـ۱۴ گیاهی سال ششم
۲۰ـ۱۵ زنگ تفریح
۳۰ـ۱۵ جبر ششم
۰۰ـ۱۶ فیزیک ششم
۳۰ـ۱۶ برنامه کودکان

تلویزیون امریکا

پنجشنبه

۰۰ـ۱۷ اخبار
۰۵ـ۱۷ شو لوک‌اوانز
۳۰ـ۱۷ دنیای حیوانات
۰۰ـ۱۸ اخبار مخصوص
۰۰ـ۱۹ اخبار
۲۰ـ۱۹ سان‌فورد و پسر
۵۵ـ۱۹ شو تلویزیونی
۰۰ـ۲۲ اخبار
۳۰ـ۲۲ پنجشنبه در سینما

جمعه

۳۰ـ۱۴ بازی هفته
۰۰ـ۱۷ اخبار
۰۵ـ۱۷ کینی‌ولز
۳۰ـ۱۷ جهان پرشکوه والت‌دیسنی
۳۰ـ۱۸ تصویر بزرگ
۰۰ـ۱۹ اخبار
۲۰ـ۱۹ لوکال‌فیل
۳۰ـ۱۹ قانون آقای جونز
۰۰ـ۲۰ شو دنی‌کی
۰۰ـ۲۲ اخبار
۱۵ـ۲۲ کشتیهای المپیک
۰۵ـ۲۳ خیابان ۹۶

پارکینگ
برابر سردر ورودی تالار رودکی

انتقاد

محمد علی سفری

هر دو را محروم کنید!

در مطبوعات خبری بود که پدرو مادر روشنك ارفع دانش آموز ۱۶ ساله که در راه‌مدرسه کشته شدعلیه مسئولان یك بیمارستان هم‌شکایت کرده‌اند ،چون مادرو پدر داغدیده پس‌از آنکه راننده بی‌احتیاط جگر گوشه آنهارابه خاك و خون کشید در یك «کلینیك» پیکر آغشته بخون او راپیدا کردند ، اما بعد چه شد از زبان مادر بشنوید:

«... ما گفتیم که حاضریم تمام هستی خودرا بدهیم تادخترمان زنده‌بماند ،پزشکان کلینیك بما گفتند که روشنك خونریزی مغزی کرده‌و باید یك متخصص اورا معاینه کند،ماقبول کردیم و سرانجام بازحمت زیاد دکتری راکه متخصص جمجمه است پیدا کردیم و اورابه بالین روشنك بردیم‌دکتر بعد از دیدن او گفت، مجروح باید به بیمارستان منتقل شود، روشنك رابه این بیمارستان بردیم و درآنجا من‌فقط ۵ دقیقه این پزشك رادیدم و دیگر خبری ازاو نشد در حالیکه دخترم در برزخ مرك وزندگی بود، پرستاری بمن مراجعه کردو ۷۰۰ تومان پول خواست این مبلغ راپرداختم ودیگر کسی بسراغ مانیامد ، می دیدم که دخترم دارد ، آخرین نفسهایش را می‌کشدو دستش هر لحظه سردتر و سردتر میشود ، فریاد میزدم کمك ، کمك، دخترم دارد از دست میرود اما هیچکس به من توجهی نداشت ، پرستاران می‌آمدندو می‌رفتند و سرانجام دخترم پیش چشمان من مرد ، در حالیکه اندکی دلسوزی یك پزشك میتوانست او را از مرك نجات دهد من ازاین پزشك به نظام پزشکی و همچنین ازراننده بی احتیاط جیب به پلیس شکایت کرده‌ام وتا آنجا که برایم امکان داشته باشد شکایت خودرا دنبال خواهم کرد... و این مادر داغدیده افزوده است هرگز فراموش نمیکنم که پرستار های بیمارستان در روز پرستار به فریاد های من و همسرم‌توجهی نداشتند من اطمینان دارم که کمترین دلسوزی و حضور پزشك میتوانست روشنك را ازمرك نجات بدهد چون تاوقتی او در کلینیك‌بستری بودحالش خوب‌بودو ناراحتی او در لحظه انتقال به بیمارستان شروع‌شد... »

نگارنده این اصل راقبول دارم که چه بسا اگر پزشکان عالم باآخرین وسائل موجود هم بالای سراین دختر جمع می شدند بخاطر جراحات شدید زنده‌نمیماند ولی مطلب در این است که آیا تلاشی دراین زمینه قاحد قبل قبول از سوی پزشکان شدو مصدوم نجات نیافت یا همانطور که مادر طفل میگوید طرز رفتار آنچنان بود که قادم مرك برای این پدرومادر تصور این هست که فرزندشان زنده میماند اماپزشك یاپزشکان کوتاهی کردند.

مسئله پزشکان و وضع بیمارستان ها و درمانگاه هامدتها است که مسئله روز است و هرچندگه یکبار بمناسبت یا بی‌مناسبت عنوان میشودو متاسفانه هیچگاه هم‌نتیجه مطلوب حاصل نشده البته دراین صنف هستند انسان هائی که شرافت‌پزشکی ووجدان حرفه‌ای آنانرا تا مرحله یك «انسان برتر» میرساند، هستند پزشکان عالیمقامی که وقتی می بینند بیمار به پرداخت «ویزیت» قادر نیست نمیگیرند و یا خودشان راآنطور سرگرم می کنند که وانمود سازند نمی‌بینند بیمار چقدر پول گذاشت و رفت . هستند جراحان باشرفی که نه‌تنها پولی دریافت نمی کنند بلکه تمام هزینه نجات یك‌بیمار را هم‌تقبل می‌کنندو این افراد در مملکت ما کم نیستند ، اماچه میشود کرد که در مقابل ، از نوع‌بد این طبقه هم وجود دارند که نه تنها «نظام پزشکی» بلکه هیچ‌نظامی بانظام آنها جور درنمی‌آید . واینها همان جماعتی هستند که چه‌انگشت شماروچه بی‌شمار ، برای بدنام کردن هر قوم و قبیله‌ای کافی هستند همین ستون انتقاد و دیگر صفحات «اطلاعات» شاهد زنده‌ایست‌ازآنچه که‌میشد دراین باره نوشت و نوشته شد لکن متاسفانه تااین لحظه آش همان است و کاسه همان . میکنند هرکاری که دلشان بخواهد، بی توجه هستندبه «نظامات» حتی «نظام پزشکی».

اجازه بدهید برای آن دسته از مردمی که از فلسفه وجودی «نظام پزشکی» بی‌خبر هستند ماده اول این قانون راکه در سال ۱۳۳۹ تصویب شده‌و تاکنون اجرا میشود نقل کنیم.

« ... نظام پزشکی سازمانی است مستقل و دارای‌شخصیت حقوقی و مرجع صلاحیتدار برای حفظ شئون و پیشرفت امور پزشکی و تنظیم روابط حرفه‌ای بین پزشکان و حفظ حقوق مردم و موسسات ملی و دولتی در برابر صاحبان فنون پزشکی و بالعکس در سراسر کشور ... »

ملاحظه میشود که وجود این قانون اگر واقعا « عرض وجود »کند اجازه نمی دهدکه «روابط»بین پزشکان و مردم چنین شودکه هست اماچه میشود کردکه راه فرار از مقررات این «نظام» آنچنان‌است که برای جماعت موردبحث همه چیز را مطرح میسازد جز «نظام پزشکی» راو حالا واقعا چه باید کرد ؟

این سئوال را مدتهاست که همان پزشکان باشرف بین خود دارند و در جواب عاجز مانده‌اند و هربار که جنجالی برپا میشود خون میخورند و دم نمیزنند.

چون خیلی بیشتر و بهتر از مردم عادی بمسائل وارد و در بخش خصوصی و دولتی ناظر بر اعمال میباشند وبهمین جهت وقتی انسان‌پای درددلشان می‌نشیند واقعا متاسف میشود. وبدتر از همه آنکه، آن جماعت هروقت حرفی بشنوند که به‌مذاقشان خوش‌نیاید ، پشت پا به‌همه چیز میزنند و درست میشوند حاج جبار های زمان جنك ، همانطورکه آن مرحومان یا نامرحومان مایحتاج‌وقت‌لایموت مردم رااحتکارمیکردند قانان خلق‌خدا رابه مثل معروف به پرسیمرغ به‌بندند و برمکنت و ثروت بیفزایند، و برایشان فرق نمیکرد که‌این عمل ده‌نفر را می‌کشد یاصد نفر ویا یك ملتی‌را ، این جماعت هم که احساس می کنند جامعه محتاج آنان است فورا ابرو درهم میکشند و بدلیل این که دنیا بوجودشان محتاج است تهدید به جلای وطن میکنند غافل از این‌که این ملت واین مملکت بانی این قدر و منزلت آنان است و پشت‌به‌این چنین مردمی صاحب‌نیاز ، در حقیقت پاس نعمت نداشتن و تیغ بروی‌ولینعمت کشیدن است ودرست لگد گذاردن روی همان سوگند نامه‌ای است که‌هنگام دریافت دانشنامه یاد کرده‌اند.

بهرحال از مطلب دور نیفتیم بحث دراین است که با راننده خطاکار ووظیفه نشناس و پزشك‌بی توجه به جان مردم چه باید کرد.

صاحب این‌قلم پیشنهاد میکند، درصورت ثبوت جرم هردو را محروم کنید، راننده خطاکار اگر پشت فرمان ننشیند دنیا بهم نمیخورد و پزشك پشت‌پازن به مقررات حرفه‌ای اگر طبابت نکند، بلای آسمان نازل نمیشود.

بنشینید ،مطالعه کنید، تصور میرود راه حل همین باشد تیغ را از کف زنگی‌مست بگیرید آنوقت دیگر خون بیگناهان ریخته نخواهدشد.

آگهی

به آقای توحید فرزند رحیم شهرت صبری درجه‌دار‌بازخرید ارتش مجهول‌المکان ابلاغ‌می شود که با صدور کیفرخواست بدادگاه جنحه مراغه به‌اتهام ترك‌انفاق از عیالش بانوحوریه لیقوانی تحت تعقیب واقع و جهت رسیدگی بروز ۲۸خرداد ماه ۵۲ ساعت ۸صبح تعیین وقت گردیده بدینوسیله‌مراتب سه‌بار متوالی ماهی یك مرتبه در روزنامه رسمی کشور و روزنامه کثیرالانتشار محلی آگهی میشود که برای دفاع از خود رور مقرر حاضر شود والا دادگاه‌غیابا رسیدگی‌ورای صادر خواهد نمودو اگراگهی مجدد نیازی باشد یکنوبت و مدت آن ده روز است .

مدیر دفتر دادگستری‌مراغه

قابل توجه پزشکان محترم

کنفرانس بین‌المللی جراحان مجاری ادرار (اورولوژیست ها) در تیر ماه سال ۱۳۵۲ (اول ژوئیه) در شهر آمستردام‌تشکیل میشود. همکارانیکه مایل به شرکت در این کنفرانس هستند تا ۲۵ اسفند ماه جاری صبح ها به بیمارستان سینا و عصر ها بوسیله تلفن ۶۲۲۸۲۹ اطلاع دهند .

انجمن جراحان مجاری ادرار ایران

چهل سال قبل دیروز

اسفالت کاری خیابانهای طهران واعلان بلدیه طهران

بلدیه طهران اسفالت‌کاری خیابان های‌طهران را از زیرسازی وروسازی طبق شرایط ذیل به مترمربع به مقاطعه واگذار می‌نماید .

شرایط فنی و غیرفنی که بعهده کنتراتچی است تحت ۱۴ ماده مشخص شده که از جمله‌کنتراتچی متعهد است که کلیه تعمیرات لازمه هریک صد هزار مترمربع ساختمان شوسه را از تاریخ ختم آن تا مدت پنجسال بخرج خود بطور صحیح انجام دهد .

همچنین کنتراتچی متعهد است که پس از انقضاء مدت دو ماه از تاریخ عقد قرارداد شروع بعمل‌نماید بطوریکه در هرسال یکصد هزار مترمربع سطح معابر طهران را بطور صحیح که از نقطه نظر فنی علت و نقصی نداشته باشد ساخته و برداخته تحویل نماید .

کلیه مواد و مصالح لازمه جهت ساختمان معابر از قبیل بیتوم و آرد و سنگ شکسته و ماسه باید کلیه از مواد داخله موجوده در مملکت ایران باشد . شدته ریزی بقطر ۱۵ سانتیمتر بطوری که در هرمترمکعب بتن سرندی و نیم متر مکعب ماسه شست من آهک مصرف گردد.

اظهار تاسف ازفوت کازرونی

جلسه علنی مجلس بریاست آقای دادگر تشکیل گردید و آقای رئیس اظهار داشت : میرزاعی کازرونی نماینده مردم‌جنوب مملکت برحمت خدا رفته و ما را به فقدان خود متاثر و میرزا علی کازرونی اندوهگین‌ساخته ، این مرد محترم دارای اوصاف‌خوب بود ، مردی در خور اعتماد و شایسته احترام بود و من قطع دارم که روح پاك او در حمایت خدای بخشنده در راحتی وآسایش است وبه احترام آن مرحوم جلسه شورایملی را ختم میکنیم ..

شرایط و تعهدات بلدیه

بلدیه تعهد میکند سطح خیابان های اصلی و فرعی شهر طهران را که مساحت آن پانصد هزارمترمربع باشد از زیرسازی و روسازی ازقرار سالی یکصد هزار مترمربع تا مدت ۵ سال به کنتراتچی واگذار نماید .

بلدیه طهران تعهد میکند که در آخر هرسی روز از تاریخ شروع به عمل قسمت ساخته شده معابر را مساحت و قیمت آنرا با نرخی که برنده مناقصه تصویب گردیده تا پانزدهم ماه دوم به کنترات کننده بپردازد .

بلدیه دو نفر آژان جهت مساعدت با کنتراتچی برای مسدود نمودن قسمت های ساختمانی و محفوظ داشتن آن تحت اختیار کنتراتچی میگذارد همچنین بلدیه تعهد می‌کند ساختمان شهرهای طرفین شوسه‌را قبل از شروع به نقشه ریزی شوسه بخرج خود انجام دهد .

پیشنهاد دهنده باید جهت انجام هریکصد هزار مترمربع ساختمان شوسه مبلغ دویست و پنجاه هزار ریال برای مدت پنج سال به بانک بعنوان کار تعهد شده به اسم بلدیه بسپارد تا در صورتیکه ساختمان مزبور برخلاف مواد قرارداد انجام شده باشد بلدیه خسارت خود را از آن محل تامین نماید .

توسعه‌ورزش و لباس‌محصلین

آقای غلامحسین کاووسی طی مقاله‌ای مینویسد : روز جمعه که برای تماشای ورزش به زمین دولت در اراضی بیرون دروازه دولت‌رفتم چیزی‌که نظرم را جلب کرد انتظامی بود که برای اشخاص حکمفرما بود زیرا بایستی‌شاگردانی‌که دارای لباس‌مدرسه و کارت مخصوص‌اداره تفتیش هستند وارد شوند . این خود وسیله خوبی برای ترویج‌لباس محصلین و انتظام ورزش است .

سرود های مدارس

آقای محمود تقوی محصل‌مدرسه ثروت مینویسد : تالیف کتاب سرود های مدارس فواید بسیار دارد و از جمله در قلب تمام کودکان ایرانی تخم محبت وطن و وطن‌پرستی می‌افشاند و آنها را خرم و شاداب نگاه میدارد .

تغییرات‌جدیددر وزارت‌خارجه

مسعود معاضد — علی‌آبادی

آقایان میرزا عباسقلی خان قریب بریاست اداره کابینه رمز ، میرزا اسدالله خان بهنام بریاست‌استخدام و تفتیش و دفتر محاکمات اداری ، میرزا عیسی خان بهرامی بریاست اداره اطلاعات و مطبوعات وترجمه، محسن میرزا شاهرخی بریاست اداره ضبط کل و کتابخانه ودفتر محرمانه ، مسعود خان معاضد عضو مقدم اداره تابعیت و تذکره و سجلات تا تعیین رئیس جدید به کفالت آن اداره و عبدالصمد خان علی‌آبادی عضو مقدم اداره اروپای شرقی تا تعیین رئیس جدید به‌کفالت آن اداره .

چند خبر از خارجه

تاجگذاری‌پادشاه جدید بلژیك

بروکسل ـ پس از آنکه دولت بمناسبت تاجگذاری پادشاه جدید مراسم عزاداری را برای دو روز موقوف داشت پایتخت بلژیک مجددا یک منظره فرح بخشی بخود گرفت.

لئوپولد پادشاه جدید با اسب برای‌اجرای مراسم تحلیف به‌مجلس رفت ، در موقع حرکت وی یکصد و یک تیر توپ شلیک گردید . در تمام عرض راه جمعیت زیادی پادشاه را با مسرت فوق‌العاده استقبال‌نمود، پس از نطق مختصری که از طرف پادشاه بعمل آمد مجلس با فریاد زنده‌باد پادشاه تعطیل گردید .

پادشاه‌وملکه انگلیس در مجلس ختم

لندن ـ مجلس ختم آلبرت‌پادشاه فقید بلژیک که در بروکسل بخاك سپرده‌شدامروزدر (وست‌مینیستر‌ابی) یکی از کلیسا های بزرگ انگلستان برپا بود ، پادشاه و ملکه انگلستان در مجلس ختم حضور بهمرسانیده و از سایر اعضاء خانواده سلطنتی دوك و دوشز آویورک و بعلاوه عده زیادی از طبقات مختلفه در کلیسا حضور داشتند .

رئیس جمهوری اطریش افسرده شده

پاریس ـ بموجب اخباری که از وین رسیده (میکلاس) رئیس‌جمهوری اطریش مایل است در آتیه نزدیکی کناره‌گیری کند وممکن‌است(دونوس) شغل ریاست جمهوری را عهده‌دار شود ، میکلاس که یک شخص صلح‌جو میباشدازوقایع اخیراطریش و مخصوصا امضای چندین حکم اعدام افسرده و کسل شده است.

اعدام و توقیف ادامه دارد

وین ـ دستگیری و توقیف‌سوسیال دمکراتها هنوز خاتمه نیافته است ، هنوز تفتیش منازل ادامه دارد (استون) معاون اداره بیسیم اطریش و رئیس سابق بانك ملی بعلت اینکه عهده‌دار امور مالی حزب سوسیال دمکراتها بود تحت تعقیب درآمد . همچنین ژنرال کارل شنلر بعلت‌اینکه در موقع اغتشاشات امور نظامی حزب مزبور را عهده‌دار گردیده بود دستگیر شد .

در لینس سه نفر سوسیالیست دیگربجرم شرکت در اغتشاشات‌اخیر محکوم به اعدام گردیدند . دو نفر آنها مورد عفو وبه حبس ابد محکوم شدند و سومی اعدام شد .

(نقل ازاطلاعات ۱۰اسفندماه ۱۳۱۲)

تمرین در ایران

احمد احرار

-۳۷۶-

میرزاده عشقی

مهاجران ایرانی در قبال این قضایا نظریات‌متفاوتی داشتند . عده‌یی بر آن بودند که ماندن در ایران سودی ندارد و بایدتسلیم سرنوشت شده تا روشن شدن اوضاع به خاک عثمانی پناه برد . عده‌یی دیگر عقیده داشتند برای ایرانیان درداخل خاک ایران امنیت‌وآسایش بیشتری متصور است تادر خاک عثمانی . چه، اگر عثمانی شکست بخورد معلوم نیست برسر ایرانیان چه خواهد آمد و هرگاه انگلیسها درجنگ بازنده شوند برای ایرانیان این فرصت باقی است که بلافاصله ابتکار عمل را به‌دست بگیرند و تشکیلات تازه‌یی بدهند . دسته سومی نیز بودندکه بطورکلی‌از ماجراجویی وسرگردانی خسته شده مترصد فرصتی بودند تا به‌تهران بازگردند وزندگی عادی را ازسر بگیرند .

گروه اخیر که نسبت به سایرین اقلیت کوچکی محسوب میشدند اینبار اصولا از کرمانشاه خارج نشدند و خود رُ درگوشه وکنار پنهان گردیدتا در فرصت مناسب ، عازم تهران شوند . دو دسته دیگر در هر حال کرمانشاه را تخلیه کرده به‌جانب‌قصر رفتند.

باورود مهاجرین به‌قصرشیرین ، این دهکده کوچک دیگربار به‌صورت اردوگاهی بزرگ درآمد . دفتری که «دیوان‌بیگی» در آن کاروانسرای قدیمی ترتیب داده بود ، درآن میانه وضع بخصوصی داشت ،زیرا ماموران مرزی اجازه نمیدادند کسی بدون گذرنامه از سرحد عبور کند و هجوجمعیت برای دریافت گذرنامه‌از یکطرف ،سختگیری «دیوان‌بیگی» در صدور گذرنامه از طرف دیگر، عموما آن کاروانسرای کهنه را به صحنه ازدحام و غوغا و گاه منازعه و مشاجره تبدیل میکرد .

«رضاقلی خان نظام‌السلطانه» بعد ازورود به قصرشیرین در قلعه متعلق به «صمصام‌الممالک» ،شیرخان سنجابی»اقامت گزیده بود . اشخاصی که برای دریافت گذرنامه به «دیوان‌بیگی» مراجعه میکردند و مایوس میشدند ، ناگزیر دست توسل به دامن «نظام‌السلطنه» می‌آویختند ولی او نیز مجددا آنهارا حواله «دیوان‌بیگی» میکرد.

«میرزاده عشقی» شاعر جوان همدانی که زندگی سیاسی خود را با سفرمهاجرت شروع کرده بود ، ازین‌جمله بشمار می‌آمد. اوکه برای دریافت گذرنامه مراجعه کرده و جوا بمساعدی نشنیده بود یک عریضه منظوم برای «نظام‌السلطنه» فرستاد و چون قصیده او بیان حال گروه کثیری از مسافران محسوب میشد ، بسرعت نکثیر و دست به دست گشت :

اخطار شد که گشته زهرسو خطر بدید
جدکن که جان خویش زیکسو بدربری
تنها‌نظام‌سلطنه را این اجازتست
با چندتن زهیات ملی و کشوری
تا آنکه بر ممالک ترکیه رو کنند
لیك این اجازه نیست همی بهردیگ ی
این زشت ماجرا چو به‌من‌نیز شد بیان
گشتم زفرط انده و افسوس بستری !

کردم هزار ناله ، کشیدم هزار آه
نفرین به بخت کردم و رسم مقدری
ما را گذاشتند رفیقان نیمه راه
اینگونه در مخافت برگشتند اسپری !
سوی کدام خاک توانم پناه برد ؟
پشت کدامسنگ توان گشت سنگری ؟
بیچاره من ، فلکزده من ، شوربخت من
سرگشته حوادث این دهر سرسری
این حکم دادکیست که جمعی همی کنند
بردوست پشت ، جانب‌دشمن مجاوری؟
آمرا نمی‌نگری . کوری ای سپهر
نفرین من نمیشنوی ، ای فلك کری ؟
مدح نظام سلطنه فرمانده قوا

البته بهتر است زافسرده خاطری
از ترس جان خویش به فرمانده قوا
ناچار گوید این سخنان دری‌وری
ای مظهر کمال ومقامات سنجری
وی مرکز صفات و خیالات نادری
گرچه ظفر نیافتی ، اما مظهراست
در جبهه بلند تو نور مظفری
امروز اگر غروب کنی ازوطن چه‌غم
فردا کنی طلوع و به‌چنگش درآوری
من‌خامشم ، توخویش‌بیندیش،این‌نکوست
اینگونه مردمی بگذاری و بگذری ؟
گرچه جسارت است ولی عرض میکنم
حیف است ازتوئی‌که زیاران شوی بری
هریک به‌یک‌طریق زسربازکرده‌ای
این نیست لایق تو که برهرسر افسری
تو چون سری‌و هیات‌ما چون تن‌تواند
ای سرکجا روی که تن خود نمیری ؟!
باری، درین میانه یکی من زخدمتت
گردیده دور ، گشته‌ام از غصه بستری
من برفراز دوش تو باری گران نیم
آن به مرا چودمردم دیگر نه‌بنگری
من هم به هرکجا که خودت میروی ببر
خواهی نپیچ‌ار سراز آئین رهبری
آن به که حرف آخر خود را بگویمت
شاید اثر کند به تو این حرف آخری
من تازه شاعرم سخن اینسان‌گشوده‌ام
وای ار که کهنه‌کار شوم در سخنوری!

جدول کلمات متقاطع

شماره ۵۵۷۶

طراح جدول : ف ـ جلوه

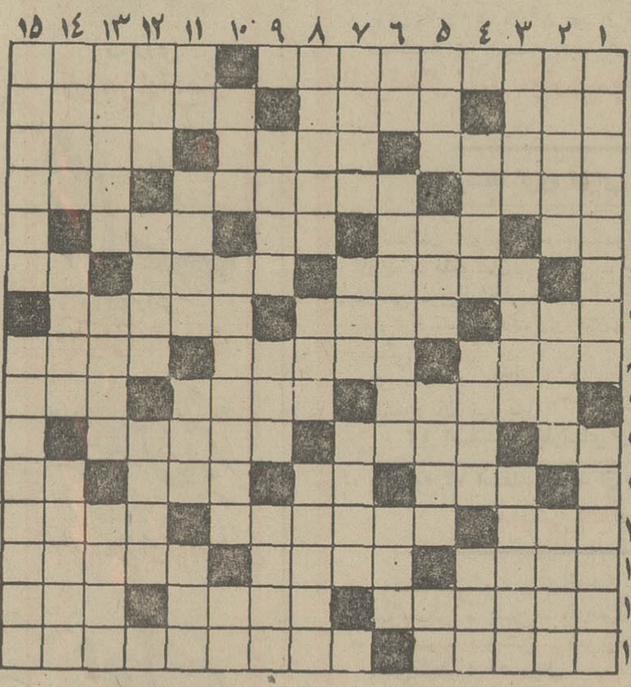

افقی :

۱ـ از اقدامات مقدماتی شب عید ـ ۲ از ترکیب‌موموتریانتین و قیر نیز ساخته میشود ۲ـ گشایش ـ ۳ لاشه ـ شهری در اسپانی ۳ـ اسب ـ ۴ در موقع خداحافظی آرزومی‌کنند کم‌نشود ـ ۵ جنسی لطیف ۴ـ آن نیست‌که موئی ومیانی دارد ـ از آثارقاآنی ـ ۶ خاطر ۵ـ اگر باشد ـ ۷ حرف تصدیق آمیخته با تعجب ـ مایه‌اصلی آهنگ ـ خوردن ۶ـ ۸ ریش هردو به دست یک مادرزن است ـ ۹ اندازه قسم راست ـ و مقدار ۷ـ علم اعراب کلمات عرب ـ ۱۰ عزیز ـ کارهای‌چوبی معروفی دارد ۸ ـ ۱۱ راهنما ـ سرگرداز و بی‌خانمان ـ از سیارات‌منظومه‌شمسی ۹ـ بیگانگان ـ در دم آخر میگویند ـ بالا ۱۰ ـ مرگ غصه ـ از نتایج آب پاشیدن به‌گربه ـ ۱۱ کارخانه سازنده لوازم آرایش ـ اخوی ابوی ـ ۱۲ حرف تصدیق بیگانه ـ شهر پشمک ـ حرف تعجب ترکی ـ ۱۳ بلند ـ بایدچیزی کم وکسر داشته باشد ـ روز صد و پنجاه‌هزارسال ـ با اطلاع ـ ۱۴ از بانکها ـ مهندس را قبول ندارد ـ زغن ـ فرومایه ـ ۱۵ پیش درآمد اصول ـ سر و صدای بسیار ـ میگویند بیشتر می‌فروشد اما کجا پیدا میشود ؟

عمودی :

۱ـ منصوب ـ سابقا نظم و نسق شهر را به عهده داشت ۲ـ از جوایز معروف سینمائی ـ سلمانی عرب ـ خدا را شکر عیب و علتی ندارد ۳ـ فریاد بسیار بلند ـ سبزی زردرخسار ـ قرضی ۴ـ نان خورش ـ از انواع تب ـ یکی بعد از اولی ـ ۵ رودخانه‌ای در شمال ـ از اشکال هندسی ـ وارونه ـ سودای ناله ۶ـ کار شیطان ـ اگر با دست افشانی توام‌نباشد رقص ناقصی است ـ ارزش ۷ـ از سیگار های قدیم وطنی ـ مشروب شیرین ـ از اقسام ترشی ۸ـ پایان ـ همیشه‌برسر لحافش دعوا بوده است ـ حیوان افسانه‌ای آتشین‌مزاج ۹ـ سبز تیره ـ گوهر دیده ـ محبوب محمود ۱۰ـ قیمت ـ از شهرهای آلمان ـ گردن ۱۱ـ ضمیر ـ سرسپور ـ کلام دراز و جامه گشاد را باید گرفت ـ از سلاحهای بری و بحری ۱۲ـ باد پوست ـ خانه پلنگان و شیران ـ به هنگامش از سنگ ناله برخاسته بود ۱۳ـ برای‌حل‌آنها باید به‌حل‌المسائل مراجعه کرد ـ داخلی ـ می‌فروش ۱۴ـ در سیاهی و درازی به زلف یار تشبیه کرده‌اند ـ مرض کثافت خون ـ از معروفترین و غنی ترین‌موزه های جهان در مادرید ۱۵ ـ نابود ساختن ـ فقط سر و زیش عده مخصوصی را از تیغ میگذراند .

حل جدول‌شماره ۵۵۷۵

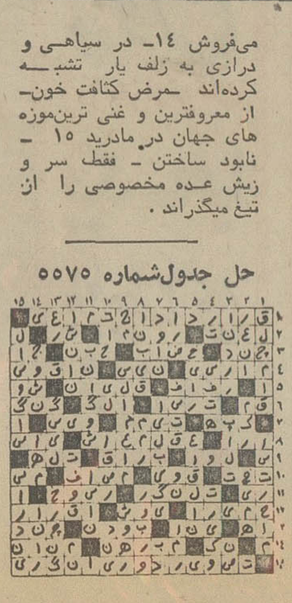

تهران — فروشگاه فروزنده ـ خیابان شاه ـ چهارراه فروردین
تهران — فروشگاه نادرشاه ـ خیابان نادرشاه
آبادان — داروخانه مرکزی ـ خیابان زند
تبریز — فروشگاه پروین ـ خیابان پهلوی
بروجرد — فروشگاه شهرام ـ خیابان پهلوی
یزد — فروشگاه عامریان ـ خیابان پهلوی ـ مقابل اتوتاج

ازخبرنگاران اطلاعات در : تبریز ، مشهد ، پیربست‌لولمان ، بندرعباس

زیرآسمان کبود

نمونه درازدواج نامتناسب

دختر ۱۵ ساله زن مرد ۶۵ ساله!

پیربست لولمان ـ دختر ۱۵ ساله‌ای بنام معصومه ،ساکن روستای رشت‌آباد پیربست لولمان ، بخاطر بدهی پدرش ، به عقد مرد ۶۵ ساله‌ای درآمد !

جریان از این قرار است که نصرالله ، پدر معصومه ، از چندی پیش ، طی معاملاتی ، به شخصی بنام حاج‌صفر، مبالغی بدهکار شده بود ، وچون توانائی پرداخت بدهی‌خود را نداشت ، دائما از طلبکارش میخواست که به او مهلت بیشتری بدهد .

سرانجام ، چون حاج صفر بیش‌ازپیش به نصراللهسخت گرفت ، نصرالله از او دعوت کرد که برای مذاکره درهمین زمینه ، به خانه‌وی برود.

حاج صفر ، به‌خانه نصرالله رفت و همان روز متوجه شد که نصرالله دختر ۱۵ ساله زیبائی بنام معصومه دارد . وی‌که از مدتها پیش ، در صدد ازدواج بادوشیزه‌ای خردسال بود، معصومه را برای این منظور پسندید.

طلبکار ۶۵ ساله ، باآنکه نیم قرن با معصومه تفاوت‌سنی دارد ، معصومه را از پدرش خواستگاری کرد و گفت . در صورتی که معصومه به عقد وی درآید، حاضر است از طلب خود چشم‌پوشی کند وحتی برای معصومه ، جهیزیه مجللی‌هم تهیه کند.

پدر و مادر معصومه که قادر به پرداخت دین خودنبودند به‌این امر رضایت دادند و دخترشان را به عقد اودرآورند .

نمونه در بیوفائی

زنی که‌شوهر وفرزندانش راباپول عوض‌میکند!

تبریز ـ زن جوانی با داشتن شوهر و ۳ فرزند ، عاشق مرد زن‌دار دیگری شده است و دائما شوهرش را عذاب میدهد تااورا وادار‌به طلاق‌دادن خود کند .

شوهر این زن ، که علی نام دارد ، به خبرنگار ما گفت : ده سال پیش با همسرم زهرا ازدواج کردم در این مدت ، زندگی ما به خوبی، و خوشی و در کمال رفاه می‌گذشت‌چون من علاوه بر همه چیز ، مرد ثروتمندی هم بودم اما چندی پیش ، بنا به عللی ثروت خودرا از دست دادم و بعد از آنهم مدتی مریض شدم و به بیمارستان رفتم در غیاب من زهرا با مرد دیگری آشنا شده و هردو عاشق یکدیگر شده‌اند .

علی اضافه کرد :

حالا مدتی است که زهرا ، زندگی‌ام را سیاه کرده است . دائمامرا عذاب میدهدومیخواهد او را طلاق بدهم تا با آن مرد ازدواج کند . موضوع دردناک این است که زنم‌میگوید مرافقط بخاطر ثروتم دوست داشته و حالا که‌ثروتم را از دست‌داده‌ام دیگر دوستم ندارد . و حتی میگوید این عاشق جدید خود را هم بخاطر پولش دوست دارد و اگر روزی او هم ثروت خود را از دست بدهد او را هم‌ترک‌کرده بسراغ‌مرد دیگری خواهد رفت. حالا من نمیدانم اگر او را طلاق بدهم ، باسه فرزند قد و نیمقد خود چه کنم و بعدهاکه‌بچه‌هایم بزرگ‌ترشدند چطور به آنها بگویم که مادرشان آنها را باپول یک‌مرد عوض کرده است .

نمونه در علاقه به مادر

برای آشتی دادن پدر ومادرش خودکشی کرد

مشهد ـ جوان ۱۶ ساله‌ای بنام‌محسن خاقانی ، بخاطر علاقه شدید به‌مادرش خودکشی‌کرد .

این جوان که فرزند یک پزشک است، در بخش « جنگل » تربت حیدریه (محل ماموریت پدرش) آنقدرقرص خورد که دچار حال اغما شد . ساعتی بعد ، اطرافیان متوجه حال محسن شدند و او را به بیمارستان شهناز مشهد منتقل کردند ، ولی معالجات موثر واقع نشد، و محسن‌درگذشت .

علت خودکشی محسن آن بود که‌چندی پیش ، پدر ومادرش بایکدیگرمتارکه کرده بودند ومادر او که آلمانی است آنها را ترک کرده و به کشور خود رفته‌بود.

محسن ، بارها از پدرش خواسته‌بود که با مادرش آشتی کند و بار دیگر او را به خانه برگرداندولی‌چون پس ازمدتی متوجه شد که پدرش قصد ازدواج مجدد بامادرش را ندارد از فرط ناراحتی ناشی از دوری مادر ،خود را کشت .

نمونه‌درخوش ذوقی

سوپرمارکت نه‌نه ، مشتری دارد؟

همه جور فروشگاه و سوپر مارکت‌دیده بودید ، جز فروشگاه و سوپر مارکتی به این شکل که در این عکس می‌بینید.

این « سوپر مارکت !» که صاحب آن پیر زنی زنده دل و با نشاط است ، ظاهرا بنظر می‌آید که دریکی ازروستاها یا حداکثر ، در یکی از دور افتاده‌ترین گوشه های جنوب‌تهران واقع شده باشد،

اما جالب این که ، این «فروشگاه » در یکی از خیابان های باصطلاح بالای شهر تهران قرار دارد . یعنی در خیابان میر هادی ، واقع در خیابان ملک (باغ صبا ـ جاده قدیم شمیران) . فکرمیکنید چنین « سوپرمارکتی !» در چنان‌محله‌ای، مشتری همداشته باشد ؟!

عکس از : جمشید ابراهیم زاده

نمونه درسیاه مستی

عابر بدمست باچاقوی خودش مجروح‌شد

بندرعباس ـ مردی که میخواست به زور تهدید با چاقو دو نفر را وادار به مشروب خوردن کند ، به ضرب چاقو از پای‌درآمد .

این مرد که بر اثر افراط درمیخوارگی،سیاه مست‌شده بود در یکی از خیابان‌های بندر عباس ، راه را بر دو نفر عابر بست و از آنها خواست که میهمان او شوند و به حساب او مشروب بخورند.

دو عابر ابتدا خواستند بطریقی از او دور شوند ، ولی مرد مست ، ناگهان چاقوئی از جیب خود در آورد و آنها را تهدید کردکه اگر دعوتش را قبول نکنند، با چاقو مجروح شان خواهد کرد .

در این موقع یکی از عابرین که بشدت عصبانی شده بود ، چاقو را ازدست مرد مست بیرون آورد و با سه ضربه پیاپی او را ازپای درآورد و پا به فرارگذاشت.

چند لحظه بعد عابرین دیگر مرد مست مجروح رابه بیمارستان رساندند تا تحت درمان قرار گیرد .

نمونه‌در نامه‌نگاری

نامه‌ای که حتی یک نقطه ندارد

تبریز ـ دانش آموز ۱۲ ساله‌ای‌بنام علی وثوقی جالب ترین نامه سال رابرای یکی ازدوستان خود نوشته است .

وی در این نامه که متشکل از ۱۵۰ کلمه است ، حتی یک کلمه نقطه داربکار نبرده و تمام مقاصد خود را با کلمات بی نقطه‌ای که در عین حال رسا و متین هستند ، بیان کرده است .

این ، عین نامه علی است که وی برای نوشتن آن ده روز تمام وقت صرف‌کرده است .

« همدم و سرور گرامی سلام مراسله و اهدائی لاک و مهر کرده سرکار واصل‌و مراحم عالی کاملا مسرورم کرد درمورد کارها و اوامر سرکار مطالعه کردم سعی دارم که همه رواگردد و حکم کمک اولاد سرکار را وصول وارسال دارم ، اگردو سه ماهی در کارها مسامحه حاصل گردد دل مکدرمدار در مورد احمد که سئوالی کرده‌ای کار او را اصلاح کردم و در اوائل‌مهرماه در اراک موسسه‌معامله ملکی دائر کرده و سرگرمی داردهمسرم مهری اراده کرده که امسال هم درس را ادامه دهد و اول مهرماه در کلاس سوم در مدرسه مروی آماده درس گردد مادرم الحمدالله سالم و در حرم مطهر دعا کرد که دردکمر سرکار مداوا گردد . همسر مکرمه را سلام دارم گاهگاهی احوال همگی را اطلاع ده ودر ارسال مراسله مسامحه روامدار همواره آماده‌ام اوامر محوله راعمل دارم .

آدرس‌ـ اهر کوی حصار علی

علی وثوقی

خانه
به‌ارزش
۵۵۰ هزارتومان
اثاث
به‌ارزش
۵۰ هزارتومان
مرسدس بنز
به‌ارزش
۱۰۲ هزارتومان
پول
۱۰۰ هزارتومان
یکجا
بابلیط‌های
نوروزی

دنیای ورزش
شنبه‌ها
منتشر میشود

از کورش نغمهٔ بهار بگوش میرسد
لوازم سنگین منزل خودرا
قسطی
هم میتوانید بخرید
کورش
فردا جمعه
۹ صبح تا ۹ شب
یکسره بازاست
چیزی به عید نمانده!
ازکورش بخرید بنفع شماست

آگهی مناقصه

سازمان آب منطقه‌ای‌تهران حفاری ـ رگلاژ ـ پر کردن و حمل‌خاك مازاد ترانشه های لوله در محدوده تهران و حومه را به مناقصه می گذارد .

از حائزین شرائط‌خواهشمند است جهت اطلاع از شرائط فنی و عمومی مناقصه به دفتر سازمان واقع در بولوارالیزابت دوم خیابان پارك فرح مراجعه و برك شرائط بضمیمه کروکی شاخص ابعاد ترانشه نسبت به قطر لوله و فرم قرارداد رامجانا دریافت وبراساس آن پیشنهاد خود را حداکثر تاساعت ده صبح روز دوشنبه ۲۸ اسفندماه جاری‌بدفترمذکور تسلیم‌دارند. پیشنهاد های‌واصله درساعت ۱۱ همانروز باز و قرائت‌خواهد شد .

م‌الف ۱۸۷۴۸

سازمان آب منطقه‌ای‌تهران‌ـ شرکت سهامی
آ‌ـ۸۹۴۱۴

کفش ایتالیائی
بلّا
آقای محترم ! شما در هر شرایطی که هستید بیک جفت کفش ایتالیائی بلّا احتیاج دارید

گل بگوئیم و گل بشنویم

★ الو ، من شریفه مهاجر..
روزنامه ها نوشتند که خانم گیتی خواننده رادیو ، باله مشهور درماجه قو ، اثر چایکوفسکی را بصورت جاز اجرا می کند . فکر می کنید اگر چایکوفسکی زنده بودو اجرای اثر جاودانه‌اش رابه شیوه جاز آنهم با همراهی صدای خانم گیتی می شنید چه میکرد ؟
ـ سکته .

★ الو ، من اسماعیل عباسی.

عده‌ای قابل‌توجه‌ازتماشاچیان سئانس ۲٫۵ تا ۴٫۵ سینماها را نوجوانانی تشکیل می ـ دهند که از کتاب های زیر بغلشان میشود فهمید دانش آموز هستند ، لطفا بفرمائید چه عملی موجب میشوداین دانش آموزان‌درساعات درس به جای حضور در کلاس، به سینما بروند؟
ـ عواملی بنام درس ورزش درس کاردستی ، درس نقاشی و امثالهم .

★ الو ، من ایرج حمیدی ...

بنظر من بعضی خوانندگان رادیو تلویزیون ، عوضی خواننده شده‌اند . نه صدا دارند و نه نت میدانند، نه اصلا این کاره‌اند . اینها قبلا چکاره بودند که حالا خواننده شده‌اند ؟
ـ خواننده روزنامه ومجله!

★ الو ، مـن جواب پ ...
دیشب با چند نفر از رفقا رفته بودیم «بار» قیمت تمام چیز هائی که خوردیم در بیرون شاید بزور در حدود ۲۰ تومان میشد . ولی توی «بار» از مابابت‌آن ۹۰تومان گرفتند . چرا آنها میتوانند باین سادگی سر مردم را بتراشند ؟
ـ چون تیغشان تیزتـر است .

★ الو ، من پیمان سعیدی ...
این فیلم های هنگ کنگی که همه‌شان یکنواخت و مضمئز کننده‌اند ، چرا آنقدرطرفدار دارند ؟ یعنی مردم واقعا از اینگونه عملیات کاراته وغیره لذت میبرند ؟ اگر اینطور نیست پس چرا از این فیلم ها استقبال میشود ؟
ـ چون بهر حال کاهی به از هیچی است .

★ الو ،من‌ابوالفضل میرحسینی..

شغل من آرایشگری است. سی سال عمر خود را در این حرفه صرف کرده‌ام . اما حالا که رواج هیپی گری کارو بار سلمانی ها راکساد کرده نمی دانم چه کنم. از تنزل درآمد روزانه زیاد گله ندارم اما بیکاری و ازصبح تاشب‌بیکار نشستن‌درمغازه‌ام به ستوه آمده‌ام . بگوئید برای پر کردن ساعات‌بیکاریم چه کنم .
ـ یک قلم درشت و یکدوات و مقداری کاغذ تهیه کنیدو این شعر را روزی صد بار بنویسید :
سرم را سربسری متراش ای استاد سلمانی ـ که ماهم‌در دیار خودسری‌داریم وسامانی

فغان آقای شوریده گیلانی از جنس زن!

یکی از خوانندگان ما بنام آقای ذبیح‌الله نقی‌پور ، که شعر هم می گوید و تخلص شعری‌اش «شوریده گیلانی» است ،برای ما نامه‌ای همراه یکی از آثار منظوم خود فرستاده و هم در نثر و هم در نظم خود ، از دست «زن»مرید و فغان کرده است .

شوریده‌گیلانی نوشته‌است: در اینکه روز بروز آمار طلاق بالا میرود ، گناهش بیشتر به گردن زن ها است. بنظرمیرسد که غالباسوءاستفاده های‌مردی زنها، موجب گستاخی آنها وازهم پاشیدن‌زندگی‌شان و حتی موجب تعویض شوهر می گردد . اری ، خرج های سرسام‌اور عروسی و تهیه‌لوازم زندگی و خرید لباس و جواهرات ، برای زن ، از یکسو و همچنین تقبل‌مهریه‌و سپس خرج و نفقه زن و بچه داری از سوی دیگر ، بار سنگینی‌است که بردوش‌مردان تحمیل شده و به تجربه ثابت شده است که اکثر مردان ، بعد از ازدواج به فقر و فلاکت دچار می شوند . در حالیکه‌زن از هر لحاظ غنی‌تر شده‌و مبلغ هنگفتی هم بعنوان مهریه طلبکار شده است . لذا زن در این موقع خود را مقتدرتر از مرد احساس میکند و غالبا، برای اعمال قدرت و منکوب کردن شوهر ، امکان دارد‌راه تهدید و تعذیب را ، علیه‌شوهر انتخاب کند ، غافل از اینکه راه تهدیدو تعذیب، راه‌تسخیر شوهر نیست، ولی رابطه‌طرفین را تیره کرده ، ایجاد تنفر و انزجار می کند . بنابر این چون اغلب مردان به هیچوجه حاضر نیستند تحت سلطه زن قرار گیرند ، علیه قدرت زن، اعمال قدرت متقابل کرده و در همان‌اوایل زندگی بجای ابراز محبت و معاضدت و همفکری کارشان به جدال کشیده می شود و زندگی زناشوئی‌شان ، خواه ناخواه متلاشی میگردد».

اما ، آقای شوریده گیلانی بهمین اندازه تاختن به زن ها بس نکرده و در گلایه منظوم خود نیز گفته است :

دریغ و درد به روزی که بخت برگردد ـ زنانه های دلم کس نجا خبر کردد
خدی را چه کنم دردل‌نشد درمان ـ نهال عشق در است بی‌ثمر گردد
زدست تنه ایام می زنم فریاد ـ که هرچه می رود،ایام ما بتر گردد
توراز راه حقیقت‌زکهکشان آموز ـهرا‌نکه رنك صفایانت با هنر کردد
چوبار محنت دنیا بدوش مرداست ـ فغان برور دسی باد ، کوپدر کردد
اگر ممام زن و مرد هر دو یکسان است ـ زبار حرج‌چرا مرد همچو خر کردد؟
دگر بسنك حقیقت محك مزن زن را ـ چوسنه‌ایست که معیار او ضرر کردد
صبا به نزد جدی جوی دل فغانم‌بر ـ اگر که اه جگر سوز بی‌اثر کردد
صفای عشق زمردان با حقیقت جوی ـروا مدارزیرنك خون جگر کردد
بسوز شاعر «شوریده» ازغم معشوق ـ که عقل حام در این کوره پخته‌تر کردد

ما هم دریغ‌مان آمد که‌به ایشان ، جوابی ندهیم، آنهم جوابی‌به سبك وسیاق خودشان و با وزن و قالب و قافیه اثر منظوم خودشان . بفرمائید ، اینهم جواب ما :

اگر زشاعر شوریده بخت برگردد ـ گمان مدار، کس از ناله‌ات خبر گردد
چه شکوه می کنی‌از دست زن که هرچه کنی ـتمام حرف توچون باد ، بی‌اثر گردد
گمان مدار که تنها تودر جهان پدری ـ که بینواست‌هر تو، شعرت ـمباد آن که ازاین شکوه ها خبر گردد
و کرنه برسر تو آنچنان بلاارد ـ که بیوانی تو بیش‌و بیشتر گردد
چنان کند که پشیمان زشاعری کردی ـ چنان ده‌روز تو ار سام بره‌بر کردد
در ان زمن همه جا نالی‌و بخود کونی ـ «دریغ‌و درد زروزی ده بخت بر کردد»
«غلط نمودم و بدکوئی از زنان کردم ـ که هرچه میرود، ایام ما بتر گردد !»

***

من آنچه شرط بلاغ است‌با توگفتم و حال ـ «توخواه از سخنم پندگیر و خواه ملال!»

از میان نامه‌ها

معجزه همیشه رخ نمی دهد

حتما به‌خاطردارید که‌چندی پیش ، دختر بچه ٤ ساله‌ای بنام فرشته چراغی در میان فوزیه ، توی کانال آب افتاد و پس از طی دو کیلومتر راه، به نحوی معجزه‌آسا، درمیدان ژاله از آب گرفته شد . آن واقعه ، براستی یک معجزه بود . اما باید دانست ، که همیشه ، افتادن توی کانال ، نمیتواند چنین معجزه‌ای را بدنبال داشته باشد، مخصوصا وقتی که کسی توی کانال نهر فیروزآباد بیفتد .

این عکس ، دریچه کانال‌نهر فیروزآباد را در چهارراه خاکباز، نبش کوچه سلطان محمدی نشان می دهد .وباید گفت که این کانال، دیگر بعد از این دریچه ، هیچ دریچه دیگری ندارد ، و آب آن ،پس از طی کیلومتر هاراه، به کویر می ریزد ، یعنی اگر کسی از این درجه‌توی‌کانال بیفتد ،باید جسدش را در کویر جستجو کرد .

عکسها سخن میگویند

بهر حال نمی دانیم چه کسی در این کانال را برداشته ولی وقتی از آنجاعبور میکنیدجاوی پایتان را مواظب باشید .

کثافت ـ مزاحمت ـ سدمعبر!

نامه دوم را آقای حسن ریاحی نوشته‌اند !

حدود سی سال پیش، شهرداریها در تمام کشور آگهی کردند که صاحبان خانه ها و مستغلات ، نادوان های پشت‌بام خود را که‌بطرف کوچه و خیابان بطور افقی لب بام نصب شده و در روز های بارندگی موجب مزاحمت عابرین میشود ، در مدت معینی به ناودان های لوله‌ای‌و عمودی تا سطح زمین تبدیل کنند، و پس از موعد مقرر چنانچه کسی چنین‌ناودانی‌داشته باشد،ازطرف شهرداری‌برداشته خواهد شد . عده‌ای در مدت مقرر دستور را اجرا و بنوبه خود رفع مزاحمت کردند،ولی آنچه از بی توجهی عده‌ای‌باقی مانده بود، مامورین شهرداری با میله های مخصوص ، تمام ناودانها را پائین می کشیدند و در نتیجه قسمتی از لب بام و حوالی ناودان خراب میشد و خرج بیشتری برای‌صاحب آن فراهم میکرد .

اکنون که پس از سی سال کشور ما سریعتر از زمان‌پیش رفته است ، متاسفانه نه تنها عده‌ای از مالکان مستغلات رفع این مزاحمت نکرده‌اند ، بلکه بواسطه گسترش شهرها برتعداد این ناودانهای غیر اصولی اضافه گردیده است.

بخصوص‌این مزاحمت درتهران که به ساختمانهای بلند و زیبایش می نازد و میرود با پایتخت های درجه اول برابری کند ، محسوس تر است آنهم‌ئیکه‌شغلشان ایجاب‌میکند، بالباس و سروووضع مرتبی به محل کار خود برونددو بالباسی اطو کرده و تمیز ، خانه را بقصد رفتن به سرکار خودترك می کنند، در روز های بارانی از ناودانی که در بسیاری از کوچه ها و خیابانها دیده می شود ، آب آلوده باران به سروورویشان میریزدو لباسشان راکثیف‌می‌کند ....و مهم‌تر اینکه عابر پیاده‌ای برای فرار ازمزاحمت این ناودانها،ترجیح میدهد از حاشیه محل سواره روعبور کند و با توجه‌به‌ترافیك سنگین و سختی عبور و مرور، ممکن است دچار حادثه‌ای‌شود واحتمالاجان خودرااز‌دست‌بدهد.

باعث‌تاسف‌است که باینکه صاحبان این ناودانها ،خودشان هم بطور قطع در مسیر این مزاحمت قرار می گیرند ، اقدامی برای رفع آن نمی کنند . جا دارد شهرداری چاره‌ای برای این مزاحمت که بظاهر بی‌اهمیت جلوه میکند و درواقع اهمیت زیادی دارد،و حداقل دارای سه جنبه خلافی (کثافت ـ مزاحمت ـ سدمعبر) است چاره‌ای اساسی بیندیشد.

روابط عمومی توضیح میدهد

توضیحات زیررا دفتر روابط عمومی شرکت واحد اتوبوسرانی تهران درباره مطالب مندرج دراین صفحه داده است :

عطف به مطلبی که بنا باظهار تلفنی آقای محمود سعیدنیا چاپ‌شده‌یادآور میشودکه‌مراتب‌به مناطق‌چهارگانه شرکت واحدابلاغ گردید تا برانندگان مربوطه اکیدا تفهیم نمایند که از سوار و پیاده کردن مسافر خارج از ایستگاه و همچنین قبل از توقف کامل اتوبوس خودداری نموده و مقررات راهنمائی ورانندگی را کاملا مراعات نمایند تا از وقوع هرگونه حوادث احتمالی پیشگیری گردد.

عطف به مطلبی‌که‌بنابتذکر تلفنی آقای‌محمود طهوری درمورد خط ۱۱۰ در شماره ۱۴۰۱۵ آن روزنامه گرامی درج شده باستحضار میرساند:

در حال حاضر تعداد ۳۰ دستگاه اتوبوس در خط ۱۱۰ مشغول کار است و بابررسیه‌ئیکه بعمل آمده این تعداد اتوبوس با توجه بتعداد مسافران آن خط کافی میباشد اما چون بعضی ساعات صبح و عصر بعلت‌کثرت رفت و آمد وسایل نقلیه درمسیر خط مزبور کندی زیادی در حرکت اتوموبیلها بوجود میاید اتوبوسهای آن خط نیز دیرتر از حد معمول به‌ایستگاه های مربوطه میرسند. مع‌الوصف به‌مسئولان خط مزبور دستور داده شد که درمواقع لازم‌اتوبوس کمکی به‌آن خط‌اعزام دارند تا رفت و آمد مسافرین باسرعت و سهولت بیشتری انجام گیرد.

بازگشت به تذکر تلفنی اقای رضا شهیدی در مورد نحوه سوار شدن مسافران دراتوبوسهای دو طبقه که‌در شماره ۱۴۰۱۳ ـ ۱۱ر۸ر۵۱ ان روزنامه گرامی درج شده ضمن اظهار تشکر از همکاری آقای شهیدی باطلاع میرساند که به مناطق چهارگانه شرکت واحد دستور داده شد که مراتب را به‌کلیه رانندگان اتوبوسهای دوطبقه ابلاغ و تفهیم نمایند تا از بروز هرگونه حوادث احتمالی پیشگیری گردد.

عطف به‌مطلبی که براساس‌تقاضای تلفنی خانم‌مریم جوادی در مورد اضافه بر ظرفیت سوار کردن بعضی از اتوبوسهای سبز رنگ چاپ شده توضیحا باستحضار میرساند :

برانندگان اتوبوسهای مزبوردستور داده شد که‌فقط با ظرفیت نشسته مسافر سوار کنند ولی در بعضی‌مواقع مسافرین اضافی به‌اصرار سوار میشوندکه راننده اتوبوس برای احتراز از درگیری و مشاجره از پیاده کردن آنان خودداری مینماید . معهذا مجددا برانندگان اتوبوسهای مزبور تاکید گردید که به هیچ عنوان اضافه برظرفیت سوار نکنند.

تشکیل پرونده‌های بهداشتی برای خانواده‌ها در استان ساحلی

یك اقدام مبتکرانه و جالب است که بزودی‌مورد تاسی قرار خواهد گرفت

بهداری کل استان ساحلی بمنظور ایجاد تسهیل در امور بهداشتی وواکسیناسیون وهمچنین تنظیم خانواده دست به یک‌اقدام جالب وبی‌سابقه زده است که طبق گفته صاحبنظران فقط در سویس از این روش استفاده می‌شود و تاکنون نه تنها درکشور ما بلکه در بسیاری از ممالک‌دیگر نیز نظیر آن وجود نداشته‌است.

تشکیل پرونده‌های بهداشتی برای خانوده ها

بهداری کل استان ساحلی با اعزام مامورین به شهرها وبخش ها و روستاها برای هرخانواده پرونده‌ای تشکیل داده است که حاوی اطلاعات دقیق خانوادگی ، تعداد افرادهرخانواده‌نحوه زیست، چگونگی محیط زیست ، تحقیقات مربوط به غذا و تعلیمات آن ، تحقیقات مربوط به نظافت و تعلیمات آن ، مشخصات بانوی خانواده ، تعداد اطفال و وضع حملها وسقطها ، روش‌های جلوگیری از بارداری ناخواسته وتسهیلات آن میباشد.

این پرونده‌ها در مراکز بهداشت هر محل نگاهداری میشود و هر یک از اعضاء خانواده که بمراکز بهداشت مراجعه نمود با توجه به پرونده مذکور که وضع کامل بهداشتی آنانرا مشخص می‌کند مورد معاینه و معالجه وراهنمائی قرار میگیرد.

تاکنون ۱۵ هزار پرونده‌بهداشتی برای حدود ۸۰ هزار نفر تشکیل شده و این موضوع ادامه دارد تا زمانیکه برای کلیه خانواده‌هادر شهرها و بخش‌ها وروستاهای استان ساحلی پرونده بهداشتی تشکیل وتکمیل گردد.

موفقیت دکتر ابریشمی مدیرکل بهداشت استان ساحلی مبتکر این موضوع را آرزومندیم.

بندر عباس ـ حسین حقایق
آ ـ ۸۸۹۷۸

آگهی استخدام

سازمان صنایع نظامی جهت تکمیل کادرفنی قسمت های تابعه خوداحتیاج باشخاص زیر دارد .
۱ـ متخصص‌چشم‌پزشکی‌یکنفر
۲ـ پزشك متخصص بهداشت صنعتی‌وطب کاریکنفر
۳ ـ پزشك عمومی ۳نفر
٤ـ مهندس‌فوق لیسانس شیمی باداشتن حداقل سه‌سال‌سابقه کار دررشته‌مربوطه
۵ ـ لیسانس زبان آلمانی با داشتن حداقل‌سه‌سال سابقه کار در رشته‌مربوطه
ـ٦ تکنیسین طراح (فوق‌دیپلم) باداشتن حداقل سه‌سال سابقه‌کار دررشته‌مربوطه.
۷ـ تکنیسین الکترونیك (فوق دیپلم یادیپلم کامل متوسطه) دررشته های ریاضی ، طبیعی هنرستان رشته‌برق
داوطلبین‌بمنظور مصاحبه حضوری و کسب‌هرگونه اطلاعات بیشتر می‌توانند همه‌روزه راس ساعت اداری تا تاریخ پانزدهم اسفند ماه سال‌جاری با در دست داشتن عین‌مدارك تحصیلی سربازی و سوابق کاری بمدیریت‌اموراداری ونیروی‌انسانی سازمان واقع در سلطنت آبادمراجعه نمایند.
م‌الف ۱۸۵۹۵
سازمان صنایع نظامی

رومن رولان
زندگانی بتهوون
ترجمه : محمود تفضلی
چاپ چهارم
یك کتاب از امیرکبیر

آگهی استخدام

فرماندهی اردنانس نیروی زمینی شاهنشاهی تعدادی غیر ارتشی بشرح زیر استخدام مینماید.
الف ـ شرایط عمومی
۱ـ تابعیت دولت شاهنشاهی ایران
۲ـ متدین بیکی از ادیان رسمی کشور .
۳ـ داشتن کارت پایان خدمت یاپرگ معافیت دائم نظام وظیفه غیر پزشکی .
٤ـ سن از ۲۰ سال کمتر و ۳۰ سال بیشتر نباشد.
ب ـ تخصصهای موردنیاز
۱ـ متخصص ومشاور فنی باتحصیلات لیسانس به بالا در رشته مدیریت صنعتی .
۲ـ مهندس با تحصیلات لیسانس به بالا در رشته شیمی
۳ـ مهندس باتحصیلات لیسانس به بالا در رشته‌های مکانیک . برق .الکترومیکانیک .
٤ـ مهندس باتحصیلات لیسانس به بالا در رشته فیزیک
داوطلبین جهت ثبتنام و کسب اطلاعات بیشتر میتوانند از تاریخ ۱۵ر۱۲ر۵۱ بجز روزهای تعطیل رسمی و پنجشنبه‌ها تا آخر وقت‌اداری روز ۲۸ر۱۲ر۵۱ با در دست داشتن عین شناسنامه عکس‌دار با دوبرگ فتوکپی و۶ قطعه عکس ٤×۶ ومین معافیت نظام وظیفه و مدارک تحصیلی . هرکدام با دوبرگ فتوکپی بدایره اموزپرسنلی فرماندهی اردنانس واقع در امیرآباد شمالی . مهندسی سابق ارتش مراجعه نمایند.
م‌الف ۱۸۷۴۹
اردنانس نیروی زمینی شاهنشاهی
آ ـ ۸۹۴۱۲

یك کتاب از امیرکبیر
۵۰ نامه از نیما یوشیج
کشتی و توفان
منتشر شد

از واقعه مولمه دانش‌آموزیکه بدست عناصر خرابکار بقتل رسیده ابراز تنفر عمیق خود را اعلام میدارد.
رئیس انجمن خانه و مدرسه دبستان دولتی رهنما
(ناحیه ۱۷) اسداله ـ سرهنگپور
آ ـ ۲۷۴۵۱

آگهی انتخابات شورای داوری دماوند

در اجرای قانون تشکیل شورای داوری مصوب تیرماه ۱۳۴۵وزارت دادگستری در نظر دارد در شهر دماوند یک حوزه شورای داوری تشکیل دهد :

انتخاب کنندگان میتوانند از تاریخ سه‌شنبه چهاردهم فروردین ماه سال ۱۳۵۲ تاپایان روز شنبه ۱۸ر۱ر۵۲ بمدت ۵ روز از ساعت۸ صبح تا ۱۲ واز ۱۵تا۱۷ جهت ثبت نام وگرفتن کارت شرکت در انتخابات به ساختمان شیروخورشید واقع در میدان ششم بهمن مراجعه نمایند.

ضمنا داوطلبان عضویت شورای داوری نیز باید ظرف همین مدت درخواست خود را بضمیمه مدارک و دلایل صلاحیت بدفتر دادگاه شهرستان دماوند تسلیم دارند.

پس از انقضای مدت تقاضای ثبت نام ودرخواست عضویت‌پذیرفته نخواهد شد.
م‌الف ۱۸۸۲۲
وزارت دادگستری
آ ـ ۸۹۴۱۶

آگهی تهیه طرح ساختمان آرامگاه

استانداری فارس تهیه طرح‌ساختمان آرامگاه خواجو که می‌بایست‌دارای تاسیسات‌زیرباشد.
۱ـ آرامگاه
۲ـ کتابخانه‌و آرامگاه
۳ـ کافه‌رستوران
٤ـ سرویسها
۵ـ محوطه‌سازی
بمسابقه می‌گذارد داوطلبان تهیه‌طرح مذکور دراستان فارس می‌توانند بدفتر مهندسی استان فارس وبابدفتر فنی سازمان ملی حفاظت آثار باستانی فارس‌برای کسب‌اطلاع از محدوده موردنظر مراجعه نمایندو طرح تهیه‌شده را حداکثر تاساعت ۱۲ صبح روزبیست‌وچهارم‌اسفند ماه ۵۱ بدفتر مهندسی استان فارس‌تسلیم ورسیددریافت دارند.

طرحها در هیئت ژوری بررسی و طرح برنده اول و دوم به ترتیب ۲۵۰٫۰۰۰ریال‌و ۱۰۰٫۰۰۰ ریال خریداری خواهدشد .
استاندار فارس ـ پیروز

آگهی استخدام رسمی

سازمان ترویج وزارت کشاورزی و منابع طبیعی طبق مفاد قانون‌استخدام کشوری ٦نفر را که دارای گواهینامه ششم ابتدائی بوده و حداقل دارای یکسال‌ونیم سابقه خدمت در سازمان ترویج باشند ازطریق امتحان ومسابقه در گروه موقت شغلی یک بشرح زیر استخدام میکند.

ردیف	عنوان شغل	تعداد مورد نیاز	شهرستان محل خدمت
۱ـ	متصدی چاپ وتکثیر	دو نفر	کرج
۲ـ	کمك انباردار	یک نفر	کرج
۳ـ	تلفنچی	یک نفر	کرج
٤ـ	صحاف	یک نفر	کرج
۵ـ	مکانیسین‌تاسیسات	یک نفر	تهران

داوطلبان واجد شرایط میتوانند برگ درخواست ذیل این آگهی را تکمیل کنند و با دوقطعه عکس ٤×۳ ورسید بانکی مبنی برپرداخت مبلغ ۱۵۰ ریال در یکی از شعب بانک ملی ایران به عنوان حساب «حق‌ثبت‌نام داوطلبان استخدام» حداکثر تاتاریخ ۲۰ر۱۲ر۵۱ با پست سفارشی به نشانی تهران ـ خیابان زاهد ـ سازمان ترویج وزارت کشاورزی، ومنابع طبیعی ارسال دارند.

به مدارکی که فاقد رسید بانکی باشند یابعد از این تاریخ بپست تحویل داده شود ترتیب اثر داده نخواهد شد (وجه مذکور بهیچوجه مسترد نخواهد شد).

از داوطلبان واجد شرایط کتبا برای امتحان ومسابقه دعوت بعمل خواهد آمد.
م‌الف ۱۸۷۱۹
وزارت کشاورزی ومنابع طبیعی

برگ درخواست شغل ازسازمان ترویج

نام خانوادگی	نام	نام پدر	شماره شناسنامه
محل صدور	تاریخ تولد	مدرك ورشته تحصیلی	وضع خدمت وظیفه
شغل مورد تقاضا (فقط یک شغل)		شهر مورد تقاضا (فقط یک شهر)	
نشانی کامل :	شهر	خیابان	کوچه
شماره منزل	تلفن		امضاء داوطلب

گروه فرهنگی خوارزمی
برای کلاسهای کنکور ریاضی ، طبیعی، ادبی که از تاریخ ۱۶ر۱ر۵۲ شروع میشود ثبت نام مینماید :
از داوطلبان در طول ترم امتحاناتی بروش کنکور سراسری دانشگاهها و مدارس عالی کشور بعمل‌می‌آید و اوراق امتحانی وسیله ماشین های I.B.M تصحیح و کتبا اعلام نتیجه میگردد .
داوطلبان برای ثبت نام با دو قطعه عکس بواحد های زیر مراجعه فرمایند .
۱ ـ واحد شماره یك ، شاهرضا بیست‌متری دوم بش سزاوار تلفن ۴۳۱۸۰
۲ ـ واحد شماره ۲ ـ شاه‌آباد اول بهارستان تلفن ۳۱۸۶۳۳
۳ ـ واحد شماره ۳ ـ جاده تهران نو ایستگاه ارباب خیابان ششم بهمن تلفن ۷۹۰۰۷۶ داوطلبان شهرستانها جهت ثبت‌نام در واحد شماره یك باید مبلغ ۱۰۰ ریال بحساب جاری شماره(۱۳۵۰) بانك صادرات شعبه شاهرضا غربی و برای واحد شماره۲ بحساب جاری‌شماره ۳۶۰ بانك صادرات شعبه شاه‌آباد و برای واحد شماره۳ بحساب‌جاری شماره ۹۹ بانك‌صادرات برف‌واریز و فیش بانکی را بانضمام دو قطعه عکس‌وتعیین کلاس بواحد مربوطه ارسال فرمایند تا کارت ورودی برای آنان صادر و ارسال گردد.

بازار عید

مبل آندرانیک گالستیان

یگانه‌مبل‌سازومبل‌فروش باین اسم در عباس آباد :
کار خوب مدل جدید و تضمین‌شده !زهرلحاظ
تلفن ۷۵۱۵۹۸

امسال همه‌درحراج بزرگ کالای پوشاک عزیزی

عیدی میگیرند

کت وشلوار مردانه‌از۱۳۵ تومان ببالا
کت‌وشلوارپسرانه از۶۵ تومان ببالا
به آقایان شلوار ترویرا و آقا پسر هاشلوار فوتبال‌عیدی‌داده‌میشود.

انگشتری طلا

عیدی مخصوص‌خانمهائی که بیش از ۹۹ تومان خرید نمایند .
کالای پوشاک عزیزی فردوسی مقابل فروشگاه فردوسی

باپارکینگ‌مجانی

کوپن ده‌درصد تخفیف

برای تعمیرات‌وتزئینات‌ساختمان‌شما

اطلاعیه جهت‌خانواده‌های محترم بعموم کسانیکه تعمیرات وتزئینات ساختمان‌خودرا درماه‌اسفند باین شرکت بسپارند و بریده این آگهی‌را همراه داشته باشند ۱۰ در صد تخفیف مخصوص نوروزی‌میگیرند. خیابان پهلوی چهارراه امیراکرم ساختمان کورش طبقه سوم تلفن ۶۶۱۹۵۲

اطلاعیه

ازمدلهای مختلف آمپلی فایرهای پاینر استریو با بلندگوهای مختلف درنمایشگاه شرکت پاسند نماینده رسمی درایران دیدن فرمائید
نادری ـ نبش حمام السلطنه ـ ساختمان فرقانی طبقه اول شماره ۶ ـ تلفن ۴۶۱۰۲

فروش سالیانه نوروزی

بوتیک چشمک

بوتیک چشمک فروش مخصوص نوروز خود را شروع نمود میدان سنائی جنب بانک پارس بوتیک چشمک

قالی

باقساط ۲۰ ماهه
ماهیانه ۶۴ تومان ببالا
بازرگانی موفق خیابان شاه ساختمان آلومینیوم تلفنهای :
۴۳۲۰۳ و ۶۶۳۲۰۷

قنادی وخشکبار پاپا PAPA

بهترین شیرینیجات ایرانی و فرنگی جهت جشن های نوروزی آماده است .
سفارشات فقط از دهم تا ۲۵ اسفند
نشانی ـ خیابان وزراء (تلویزیون) جنب خیابان ۱۳ تلفن ۶۲۵۲۳۳

CRYSTL FLORISTS

گل فروشی کریستال

گلستان ایران
انواع گلهای جهان را در اختیاردارد هر مقدار گل برای‌هرکجا که‌بخواهید سرویس های ممتاز کریستال در تمام ۲۴ ساعت در اختیار شماست .
آدرس جاده پهلوی دوراهی یوسف‌آباد. تلفن ۶۲۸۷۲۸

قنادی یاس

تهیه کننده بهترین شیرینیهای ایرانی جهت ایام نوروزی .
نشانی : بهارستان تلفن ۳۹۳۸۸۴

قابل توجه
خانواده‌های محترم

فروشگاه پیرایش

فروش مخصوص سالیانه‌خودراکه شامل : پوشاک مردانه ـ زنانه ـ پسرانه ـ دخترانه و لوازم خانه میباشد شروع نمود .

مغازه پیرایش لاله‌زار

نمایشگاه‌مبل پیکاسو

جاده قدیم شمیران ایستگاه پرورشگاه تلفن ۷۷۰۹۵۶ نصیر دفتری

کراوات

جدیدترین طرحهای کراوات جهان را از فروشگاههای درجه اول مسعودنیا خریداری فرمائید .
۱ ـ میدان ولیعهد جنب سینما امپایر
۲ ـ چهار راه لاله‌زار ۴۹۰ تلفن ۳۱۷۵۵۱
۳ ـ خیابان شاه روبروی تولید دارو مسعودنیا
۴ ـ شاهرضا روبروی فرصت مسعودنیا
۵ ـ مرکزعمده سرای‌خرزی تجارتخانه مرتضی مسعودنیا تلفن ۲۰۳۰۱

قابلمه‌مجانی

بعداز خرید نهار را درچلوکباب فرد تهران میل فرمائید
مشتریانیکه جمعه ۱۱ اسفند ماه نهار را در سالن چلوکباب فرد تهران میل فرمائید قابلمه مجانی مطالبه نمایند شاه چهار راه اردیبهشت تلفن ۴۸۸۶۶

خانم محترم ـ آقای عزیز
برای جلوگیری از اتلاف وقت میتوانید به

سوپرمارکت فردطلائی

مراجعه و کلیه مایحتاج روزمره و میوه شب عید را با تخفیف مخصوص و شرایط سهل فروش یکجا ابتیاع فرمائید .
تجریش اول جاده پهلوی تلفن ۸۷۱۰۳۱

رامر ROAMER

ساخت سویس
پرفروش‌ترین ساعت در سراسر اروپا بهترین هدیه‌ای که میتوانید عیدی بدهید اتوماتیک ـ ضدضربه ـ ضد مغناطیس ـ واترپوروپ نماینده انحصاری در ایران فروشگاه صادقی جنب مسجد شاه تلفن ۲۰۹۰۸

قنادی بهار

با ربع قرن سابقه مفتخر است باطلاع برساندکه با تکمیل ماشین آلات‌خوددرنوروز امسال میتواند مصرف شیرینی مشتریان عزیز و اهالی‌محترم‌را تامین کند . با بهترین شیرینی های مخصوص خشک و خامه‌دار و زیباترین کیک از مهمانان‌عزیز خود پذیرائی کنید .
تهران سرچشمه قنادی بهار تلفن ۳۱۹۷۷۶

KPA

فاستونی افشار یزد

بپوشید

فیات 125p

۱۹۷۳ "تومبیل ایده آل از نظر زیبائی ـ قدرت ـ قیمت
نمایندگی ومرکز پخش شرکت کاراسپیر تلفنهای ۷۵۵۰۸۴ و ۷۵۳۹۵۸

امسال عید تمام مردم ایران باید مبل داشته باشند

امروز و هر روز الی عید نوروز در نمایشگاه بزرگ مبل ایتال استیل حتی روزهای تعطیل
انواع مبل سرویس اطاق خواب ـ ناهارخوری ـ پذیرائی و سایر مبلمان منزل
به ارزانترین قیمت و سهلترین شرایط ممکن حراج میگردد
به خانواده هائیکه ازاین حراج بزرگ دیدن نمایند یک کادو و بخریداران یک گلدان کریستال تقدیم میگردد ـ (جهت حمل مبلمان مشتریان شهرستانی شرایط سهلتری درنظرگرفته شده)
شاهرضا مقابل دانشگاه تلفن ۶۶۳۶۳۶-۶۶۲۴۲۶

تزئینات پوش ماشینی ـ پرده کرکره ـ کاغذدیواری ـ باقساط تلفن های ۷۷۵۷۷۵ و ۷۷۵۷۷۱

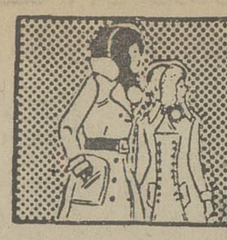

نیازمندیهای شما

نیازمندیهای اطلاعات

تلفنی آگهی قبول میکند

تلفنهای ۳۱۱۲۲۴-۳۱۱۲۲۵
۳۱۱۲۲۹-۳۱۱۲۳۰

اثاثیه

خرید

بازرگانی فرش کیهان
۸۳۰۹۰۴ و ۸۲۳۷۷۶
خریدار نقدی همه رقم فرش کهنه و نو جهت صادرات روزولت میدان ۲۵ شهریور .

نمایشگاه فرش توکلی

بهترین خریدار فرش کهنه ونو خصوصا فرشهای کهنه شرکت فرش جهت صادرات نمایشگاه وزراء ۶۲۱۴۰۵ شعبه بازار تلفن ۲۰۸۲۹

بازرگانی طوسی

فرش های کهنه و نو سنگین قیمت شما را برای صادرات از سایرین بهتر میخرد ۷۵۹۰۲۹

فروشگاه‌فرش آسیا
۹۲۵۱۰۲ و ۹۲۲۸۳۲
با سابقه ترین خریدار فرش کهنه و نو قبض بانک کارگشائی

فروشگاه‌پورنیک۷۵۷۵۴۶
خریدار یخچال. تلویزیون فرش و کلیه لوازم منزل

فروشگاه آریا ۹۲۹۳۹۳
خریدار فرش و سایرلوازم‌منزل

فرش اردیبهشت شاه
تلفن ۶۶۸۱۶۴

فرشهای کهنه

از متری ۳۰۰ تومان به بالا خریداریم . فرش اشراف جنب سینما پاسیفیک ۷۵۸۶۵۵

ایران فرش ۷۷۴۹۷۲
فرشهای کهنه ونو وسایرلوازم منزل بهر مبلغ نقدا بیشتر از سایرین خریداریم تلفن۷۷۷۰۲۵

نمایشگاه پروین ۹۲۵۳۹۴ با سابقه ترین خریدار فرش کهنه و نو و تمام لوازم منزل نقدا

فروشگاه فرش نادر
تلفن ۳۵۲۳۶۶
بهترین خریدار قالی و قالیچه های کهنه و نو جهت صادرات یخچال تلویزیون و مبلمان منزل

فروشگاه فرش صمد تلفن ۹۲۹۹۸۴ خریدار همه رقم فرش کهنه و لوازم منزل اشیاء قدیمی

فروشگاه فرش حقانی خرید و فروش و معاوضه انواع‌فرشهای‌کهنه و نو و خریدار فوری قبوض فرش بانک کارگشائی نادری بین قوام‌السلطنه و یوسف‌آباد پاساژ عباسیان تلفن ۴۲۰۷۰

فرش گلشن تلفن ۶۲۱۴۲۱
بهترین خریدار فرش کهنه همه رقم فرش نو موجود میباشد

فرش بینش تلفن ۹۳۲۵۲۹
آ ـ ۲۰۳۷۷

فرش نمونه ایران
خرید . فروش . معاوضه انواع فرش کهنه و نو
۹۲۲۳۷۸ ـ ۹۳۲۱۰۲

فروش دست‌اول

مبل استیل ایتالیائی
مدل لوئی شانزدهم کاملا نو
تلفن ۷۵۹۵۲۰
آ ـ ۸۸۲۴۶

فروش دست اول حراج
مقداری وسایل کتابت قدیمی از قبیل خط ـ کتاب‌ـمینیاتور ـفرمان‌ـ تابلو ـ قلمدان ـ روز جمعه یازدهم اسفند ماه از ساعت ۹الی ۱۲ به حراج گذاشته میشود ـ نشانی ـ فرح جنوبی‌بالا تر از پمپ بنزین خیابان میترا جنب مدرسه ایران آباد شماره ۷۷ تلفن ۸۴۱۸۲۰

حراج

مقداری اجناس قدیمی شامل فرش چینی ـ تابلو ـ مینیاتور ـ نقره ـ نوربلین بلورجات و پارچه‌های قدیمی از تاریخ نهم الی یازدهم اسفند ماه و روز جمعه صبحها ۹ تا ۱۲ بعد از ظهر ۳ تا ۷ به حراج‌گذاشته میشود نشانی خیابان پهلوی مقابل فروشگاه کورش خیابان زرتشت ۱۲ متری ایزد کاشی ۱۹ تلفن ۶۲۲۴۸۴
آ ـ ۲۰۲۰۴

مژده بخانمها و آقایان کارمند کلیه مایحتاج‌وسائل خانگی‌خود را تا میزان ۵برابر حقوق از فروشگاه سازمان رفاه کارمندان یکجا تهیه و باقساط ماهیانه بپردازید . لالزار نو ساختمان شماره ۳ البرز تلفن ۳۱۰۱۹۷
آ ـ ۲۰۳۶۰

فروش‌دست‌دوم

مقداری البسه زنانه انگلیسی بعلت مسافرت به فروش میرسد ساعت ۵ الی ۷ بعد از ظهر تلفن : ۶۲۹۹۷۱
آ ـ ۲۰۳۶۳

بفروش میرسد
اثاثه منزل زیر اطاقک خواب بچه ـ سایر لوازم خارجی‌برای خردسالان به علت مسافرت به خارج فقط به خانواده‌هافروخته میشود. تلفن ۸۶۳۲۶۱

مبل‌ودکوراسیون

پراهن مبل ۳۱۹۵۰۵
تعویض پارچه مبل ۳۱۹۵۰۵
پرده‌دوزی شهرزاد ۳۱۹۵۰۵

مبل ابتکار سلسبیل مقابل سینما خرم همه نوع مبلمان نقد و اقساط ۹۵۳۷۳۶
آ ـ ۱۸۵۷۶

کرایه

کرایه هرنوع ماشین‌تحریربنگاه فنی ناصر تلفن۸۲۶۲۰۵دروازه دولت مقابل سعدی .

شستشوی مبل وفرش

گلین‌سرویس‌خشکشوئی
مبل فرش و موکت با دستگاه منحصر بفرد و خشکشوئی‌پرده بانصب مجانی ۹۵۲۰۴۶

کنت‌سرویس ۷۷۶۷۱۳
خشکشوئی‌مبلمان،موکت فرش ـ تشك اتومبیل

سرویس نوین
خشکشوئی ـ مبلمان ـ موکت و فرش در محل‌با دستگاه مدرن‌و موادمجاز
تلفن ۲۷۲۹۰

کارخانه قالیشوئی ادیب
تلفن شعبه مرکزی ۹۵۶۵۶۵
تلفن خیابان نواب ۹۵۲۴۵۴
تلفن‌خیابان آذربایجان ۹۵۸۹۵۰

درایگلین سرویس آلمان خشکشوئی مبلمان فرش موکت در محل ۷۹۵۳۰۷

پیمان
خشکشوئی یکدست مبل ۴۰ تومان،شستشوی فرش،موکت، تشک اتومبیل در جای خود
تلفن ۹۲۴۱۷۷
آ ـ ۷۷۸ ۱

کارخانه قالیشوئی‌اطلس
تلفن ۹۵۲۵۴۶ و ۹۷۵۴۳۰

خشکشوئی مبلمان ادیب
یکدست ۵۰ تومان
درجای‌خود تلفن۹۵۶۵۶۵

قالیشوئی مارتیک
مرکز ـ کارخانه ۶۶۱۸۲۲
جمشیدآباد ۲-۹۳۷۰۰۱
تهران نو ۷۹۸۸۱

دوراکلین سرویس امریکا
با تکنیک برترگرانتر مطمئن‌تر
تلفن‌های ۸۴۸۳۹۵ و۸۴۸۳۹۶ و ۸۴۵۶۸۳

قالیشوئی فرخ سرویس
منظم تلفن ۹۷۵۰۷۸

قالیشوئی عدالت۸۳۳۷۱۷

قالی‌شوئی تاج

تلفن۲۱۳۴۴ـ ۵۳۳۲۶۲

تعمیرات

تلویزیون

تعمیرات فوری تلویزیون
باضمانت کتبی تلفن ۶۶۷۱۳۱

تعمیر تلویزیون فوری‌در محل۸۸۳۸۲۸

تعمیرگاه تلویزیون الکترون
باتائید وزارت کارتلفن ۷۶۳۶۸۲
تعمیرتلویزیونها R.T.I-R.C.A
شاب‌لورنس فیلیپس سیرا تلفونکن وسایر مارکهاسرویس مجهز سیار درشهروشمیرانات

شاوب لورنس SCHAUB-LORENZ ۳۹۲۴۶۳

سرویس تلویزیون
گارانتی تلفن ۶۲۸۳۷۱
سرویس‌سیار R.T.I-R.C.A
سیرا مدیاتور جنرال الکتریک و گراندیک بویژه شمیرانات .

تلویزیون فوری درمنزل
تعمیر میشود ۹۶۰۵۴۶

تعمیرگاه مجازشماره ۶
شاوب‌لورنس
جاده قدیم شمیران۲راهی‌قلهک
۸۶۶۷۸۶ SCHAUB-LORENZ

تعویض لامپ تصویر
ویاگان تلفن ۷۶۰۶۱۴

تعمیرگاه مجازشماره ۱۵
شاوب لورنس
با سرویس سیار فوری عباس آباد
دیستری نظامی
تلفن ۸۴۴۲۵۱
SCHAUB-LORENZ

تعمیرگاه ثابت

تعمیر تلویزیونهای RCA RTI
با تخفیف استثنائی
تلفن ۶۶۹۱۷۰

بخاری

سرویس مجاز ۱۳۱ ارج
تعمیرات‌هرنوع آبگرمکن بخاری‌کولر باقطعات‌یدکی و کانال کشی ساختمان عباس‌آباد تلفن۸۴۱۱۲۵

سرویس آبگرمکن
۹۲۰۶۶۴

شوفاژ

سرویس و نصب کولر آبگرمکن ۷۶۵۲۶۴

یخچال

تعمیرگاه سیدحسین
تعمیرهر نوع‌لباسشوئی یخچال‌آبگرمکن۸۸۲۴۳۸

تعمیر یخچال فریزدرو غیره
۸۳۹۲۲۵

تعمیر یخچال آبگرمکن رنك‌آمیزی‌فوری۹۵۲۶۳۸

تعمیرگاه‌یخچال‌فریجیدر اثاث یدکی موجود است
۸۴۸۷۵۶

فروشگاههای اتومبیل

ژیان ۵۲

با یك رادیو مجانی
تحویل فوری با شرایط سهل آیزنهاور مقابل وزارت کارتلفن

۹۵۹۷۱۵

برادران گلپایگانی
مرکز خرید و فروش اتوبوس‌و مینی‌بوس سی متری سه راه مختاری تلفنهای ۲۷۹۰۰ ـ ۵۳۶۳۰۱
۱ـ۲۵ آ ـ ۱۸۷۰۶

فروشگاه اتومبیل مظفر
مرکزخریدوفروش هرروقم

پیکان

سیمتری سه‌راه کارگران
۲۴۰۷۸

فروش اتومبیل

پیکان
مدل ۵۱
یکدستگاه پیکان ۵۱ جوانان با کولر و رادیو سقف چرمی‌آنتن اتوماتیک شیری رنگ به علت مسافرت به فروش میرسدتلفن ۸۲۷۱۰۲ و ۸۳۶۵۳۶
آ ـ ۲۰۳۰۵

پژو ۵۰۴
مدل ۷۲
پژو ۵۰۴ مدل ۷۲ نمره شده بیواسطه به فروش میرسد تلفن ۷۵۳۹۴۷
آ ـ ۲۰۳۰۳

ب ام و
مدل ۷۲
یک دستگاه ب ام و تورتیک مدل ۷۲ بعلت مسافرت بفروش میرسد . قیمت ۷۳۰۰۰ تومان نقد لطفا با تلفن ۸۳۵۱۷۵ از ۶ تا ۸ بعداز ظهر تماس‌بگیرید
آ ـ ۲۰۳۰۸

اوپل کاپیتان
مدل ۶۰
اوپل کاپیتان دست اول‌بی‌نهایت تمیز تازه تعمیر با رادیو .گرام از ساعت۳الی ۸ تلفن۶۳۲۷۰۷
آ ـ ۲۰۳۱۱

ب . ام . و . ۲۰۰۲مدل ۶۹ فوری‌بفروش میرسد تلفن ۳۱۲۶۱۲

یکدستگاه مینی‌بوس
۱۸ نفره بسیار مرتب پارکینگ روزولت خیابان شاهرضا
آ ـ ۲۷۳۴۹

فولکس مدل ۵۹ فروشی تلفن ۸۷۱۰۷۹
آ ـ ۲۰۳۸۶

یکدستگاه فولکس وانت ۶۸بفروش میرسد تلفن ۹۶۳۸۷۲

مینی‌مایتر مدل ۶۶ بدون واسطه نقد ۸۵۰۰ تومان تزئینات داریوش تلفن ۸۴۰۵۷۰

ایل رکورد ال
مدل ۶۹ برنگ فیروزه‌ای با رادیو ضبطصوت۴۳ هزارتومان تلفن ۶۱۶۳۸۸۶ آقای سریری
آ ـ ۲۷۳۹۳

راهنمای سرویس ارت ۹۶۲۰۴۵ ازساعت ۷½صبح تا ۷½بعدازظهر

کارگاه فنی کوروش
سرویس مجاز ۱۲۴
ارت
نصب و سرویس‌تعمیرات هرنوع کوار و آبگرمکن و کانال‌کشی ساختمان تلفن ۳۵۰۱۸۴
آ ـ ۲۰۲۸۹

شورلت ایمپالا
مدل ۶۴
شورلت ایمپالا ۶۴ با کولر به فروش میرسد تلفن ۶۲۳۹۸۶
آ ـ ۲۰۲۰۶

پیکان تمیز خریداریم
با پیش قسط ۴ هزار تومان و اقساط ۵۰۰تومان تلفن۶۲۳۸۷۸
آ ـ ۲۰۳۸۰

برای اتومبیل شما

آب مقطر ۲۳۴۸۴ نوروزیرو

الکترونیك در خدمت اتومبیل شما
بالانس چرخ میزان‌فرمان میزان موتور با دستگاه های‌فول‌الکترونیك‌امیریه چهار راه‌گمرك جنب‌پمپ بنزین
تلفن ۵۳۶۱۶۳

BMW BUFFALO
مجهز به‌مدرنترین‌وسایل‌سرویس کارواش جمعه‌ها تا ظهر بازاست

FIAT
تعمیرگاه مرکزی فیات
تعمیرگاه مرکزی فیات تعمیرهمه نوع اتومبیل فیات با سرویس مجهز ـ شهناز چهارراه صفا شماره ۱۲۹ تلفن ۷۵۹۶۷۴
آ ـ ۲۰۲۱۶

تعمیرگاه مجاز ۲۸
آریا ـ شاهین بمدیریت حسین خان بابائی با متخصصین‌فن‌وکارآزموده
نشانی: خیابان نظام‌آباد
تلفن ۷۶۰۸۰۸

اتوسرویس‌کرملو
تعمیرگاه مجاز شماره ۱ آریا شاهین ـ جیپ شمیران مقابل سینما پاسفیك اول خیابان شیراز تلفنهای ۷۵۹۰۰۰ ـ ۷۵۰۴۶۲ گرانتی اتومبیلهای نو تا ۵۰۰۰ کیلومتر

مرکز فروش‌رنگهای کارخانجات معظم اوزینال آلمان مخصوص اتومبیلهای پیکان

خیابان مولوی‌نرسیده‌به‌چهارراه گمرك امیریه
فروشگاه رنك کهالی
۲۴۰۹۳ ـ ۵۳۳۵۱۷
آ ـ ۱۹۹۷۸

اپل اپل اپل
مرکز فروش لوازم یدکی اپل خیابان دانشگاه پلیس تعمیرگاه خوبیاز
تلفن جدید ۸۴۲۰۲۷ و ۸۴۲۰۲۸ و ۸۴۲۰۲۹

کرایه

اتو لوکس
اتومبیلهای تشریفاتی با راننده برای داخل و خارج از تهران میدان فردوسی تلفن ۸۲۱۲۷۰

کرایه
اتومبیل برادران‌منصوری
آریانا بین‌قصرالدشت وکارون ۹۵۶۲۲۵

کالج بار
بارکش شهر و حومه
۶۶۱۱۱۱۱
۴۱۱۱۱

آژانس توریستی اتو دلیجان
مرکز اتومبیلهای کرایه شبانه‌ـ روزی آریاو جوانان ساعتی۱۵۰ ریال ، پیکان ۱۲۰ ریال‌باراننده و بدون راننده اول امیرآبادتلفن ۹۲۲۵۹۲
آ ـ ۲۰۳۲۸

جرثقیل وتریلی توانا
۹۵۲۱۸۰-۹۵۴۰۹۱

مورد نیاز
تعدادی کمیون کمپرسی جهت کار در تهران مورد نیاز است لطفا با تلفن ۹۲۷۷۱۷و۹۶۳۹۰۴ تماس گرفته شود.

اتوبار فرح شهالی
مخصوص حمل‌بار و اثاث‌کشی شهر و شهرستان
تلفن ۸۴۸۷۸۸

جهان بنز
اتوبوس و مینی‌بوس دربست
۹۵۸۲۴۲ و ۹۵۶۶۲۹

قابل توجه هتلها و موسسات
اتومبیل پیکان جوانان باراننده تمام وقت اجاره داده میشود بین ساعت ۲ الی ۵ تلفن ۸۳۷۱۵۲

ماشین آلات

یکدستگاه‌تریلی۲۰ تنی‌مخصوص حمل ماشین‌آلات و یکدستگاه فینیشرآسفالت جهت‌اجاره‌موجود است تلفن ۲۲۰۳۴
آ ـ ۲۰۳۰۴

استخدام

شرکت مهندسی لاکرانژ بتعدادی جوشکارکاربیت و برق احتیاج دارد داوطلبین به شرکت لاك رانژ خیابان تخت طاوس بالاترازفرح شمالی نبش ده‌متری اول‌دست راست ساختمان لاکرانژ مراجعه فرمایند .

یکنفر تحصیلدار
با سابقه برای تمام وقت با ضامن معتبر مورد نیاز است تلفن ۸۳۵۰۶۱
۱ـ۲ آ ـ ۸۸۴۶

خانم منشی آشنا بماشین‌نویسی فارسی نیازمندیم از ساعت ۱۳ الی ۱۶ تلفن ۴۴۲۰۳
آ ـ ۲۰۱۵۸

فروشنده فوری
تعدادی دوشیزه یا بانو باحقوق و پورسانتاژ استخدام میشوند شاهرضا جنب سه‌راه لالزارنو ساختمان ۶۰۹ طبقه پنجم‌شماره ۱۴ تلفن ۳۱۶۳۷۴
۱ـ۶ آ ـ ۲۰۰۱۷

پزشکیار با پروانه نیازمندیم تلفن۹۲۴۲۳۳و ۹۲۹۷۵۶

شرکتی یکنفرخانم ماشین‌نویس با معلومات دبیرستان و یکسال تجربه استخدام میکند داوطلبان از ساعت ۹ تا ۱۲ و ۲ تا ۴ر۵ با تلفن ۹۶۲۰۵۹ تماس بگیرند.
آ ـ ۲۰۱۳۱ ۱ـ۴

دفتر سنگ محک به یککارگر جوان با تحصیل خواندن و نوشتن احتیاج دارد ۸۶۶۱۳۱
آ ـ ۱۹۹۶۵

SITUATIONS VACANT
AMERICAN pharmaceutical company requires a manufacturing pharmacist. Please call Miss Master, at 668402.

به چند نفر کارگر مبتدی جهت مبل‌سازی نیازمندیم نظام‌آباد اوایل کهن مبل یاقوت تلفن ۷۵۸۷۴۴

موسسه لوپ
چند نفر خانم و آقا برای ویزیتوری با حقوق استخدام‌میکند ۹۳۲۷۱۳

تعمیرگاهی به دو نفراستادکار که ۵ سال سابقه کار در رشته باطری‌سازی و خیاط اتومبیل داشته باشد مورد احتیاج‌است خیابان‌مخصوص تعمیرگاه‌پارس تلفن ۹۵۳۷۰۳
آ ـ ۲۰۲۵۵

به چند نفر کارگر زن احتیاج داریم خیابان شاه چهارراه‌کاخ پلاك ۶۱ شرکت لابکار

استخدام نقشه‌کش
چند دوشیزه دیپلمه برای کارآموزی نقشه‌کشی نیازمندیم نادرشاه خیابان پنجم شماره۲۵ شرکت ابیك
آ ـ ۱۹۹۹۹

آگهی استخدام
شرکت بین‌المللی تسکو چندنفر تکنیسین ابزار دقیق‌که حداقل ۵ سال تجربه و آشنائی کامل بزبان‌انگلیسی‌داشته باشندبرای خدمت در خاورمیانه استخدام مینمایند کسانیکه با دستگاههای FOXBORO آشنائی‌داشته‌باشند حق تقدم خواهند داشت داوطلبین میتوانند باتلفنهای ۴۸۲۰۸ یا ۴۶۶۳۹تماس‌بگیرند و یا تقاضای خود را به‌آدرس کامل وسیله صندوق پستی۱۲۱ تهران ارسال دارند.
آ ـ ۱۹۹۹۴ ۱ـ۳

یک نفر مهندس تاسیسات استخدام میشود تلفن۸۲۸۴۶۴
آ ـ ۲۰۲۲۵

بیك‌خانم سکرتر ورزیده و خوش بیان نیازمندیم ـ کاخ شمالی بالای بلوار پلاك ۸۲ دفتر بیمه‌میمند

یك‌نفرپزشك‌عمومی‌برای شبها و صبحها مورد نیزاست تلفن ۵۳۶۵۸۷

دوشیزه یابانو فروشنده لوازم آرایش نیازمندیم ۹۷۹۸۳۹

یک شرکت‌معظم داروئی‌خارجی برای تماس و معرفی بیشتر محصولات شناخته شده خود به بیمارستانها و بهداریهای کشور به یکنفر با شرایط زیر باحقوق و مزایای خوب نیازمند است .
۱ـ داشتن ظاهری آراسته، با استعداد و قدرت بیان .
۲ـ داشتن سابقه چندساله در یکی از شرکت‌های داروئی معتبر .
۳ـ حداقل معلومات مدرک دیپلم طبیعی و حداقل سن ۲۰ سال .
۴ـ دارا بودن گواهینامه رانندگی و امکان مسافرت به شهرستانها در موارد لزوم .
افراد با تجربه و آشنائی قبلی با موسسات درمانی و بیمارستانها حق تقدم خواهند داشت .
خواهشمند است فقط افراد واجد شرایط تقاضانامه کتبی خود را حداکثر الی آخر اسفند ماه جاری وسیله‌صندوق پستی شماره ۱۸۸۵ ارسال دارند.
آ ـ ۲۰۱۵۴

آشپز و کمك آشپز
آشپز ورزیده باسابقه آشنا به طبخ انواع غذاهای ایرانی و فرنگی و کمك آشپز مسلط با ضامن معتبر جهت خدمت در رستوران تمام وقت استخدام میشود تلفن ۶۲۱۳۰۱
آ ـ ۲۰۲۶۱

فروشنده لوازم آرایشی‌نیازمندیم ۷۷۸۲۱۰

مترجم‌انگلیسی و آلمانی جهت نامه‌های تجارتی برای هفته‌ای دوساعت نیازمندیم تلفن ۲۰۵۴۸۴

به دوشیزه یا بانوئی که آشنائی‌به ماشین نویسی داشته باشد نیازمندیم
۸۴۰۹۳۷

تعمیرکار رادیو و پخش‌صوت کاملا مسلط برای تمام وقت یا نیمروز با حقوق مکفی‌استخدام میشود آدرس : بلوار الیزابت شماره ۱۱۲ تلفن ۶۲۲۸۴۴ ویسپور
آ ـ ۲۰۳۷۲

شرکت‌سهامی کارخانه های صنعتی آزمایش استخدام میکند
۱ـ مهندس مکانیک با سابقه ۵ سال کار در طراحی وسائل خانگی و ماشین‌آلات دو نفر
۲ـ فوق لیسانس در رشته مهندسی تولیدبا دو سال سابقه کار دو نفر .
۳ـ تکنیسین شیمی صنعتی با حداقل مدرک دیپم فنی با دو سال سابقه کار دو نفر
۴ـ تکنیسین آبکاری فلزات رنگین (کرم‌ونیکل و غیره) با سابقه دو سال کار دو نفر
۵ـ برنامه‌ریز کارگاهی باحداقل دیپلم فنی و دو سال سابقه کار ۳ نفر .
حائزین شرایط صبحها‌بین‌ساعت ۸ تا ۹ بکارگزینی کارخانه‌های صنعتی آزمایش واقع درکیاومنتر ۱۲ جاده آبعلی سه‌راه‌آزمایش مراجعه نمایند.

پیشخدمت
یکنفرپیشخدمت‌با سواداستخدام میشود ۸۲۳۱۵۵
۱ـ۲ آ ـ ۲۰۳۵۲

بیك حسابدار و انباردار مرد
برای کار در یک کارگاه ساختمانی در چالوس بطورتمام وقت مورد نیاز است علاقمندان در صورت داشتن تضمین کافی صبحها از ساعت ۱۱ تا ۱۲ بوسیله تلفن ۶۶۵۰۹۸ مذاکره نمایند.
آ ـ ۲۰۳۵۴

محاسب تاسیسات‌مطبوع
یک شرکت تاسیساتی احیج بیك نفر مهندس یا محاسب تهویه مطبوع و حرارت مرکزی دارد. حداقل تجربه ۵ سال در شرکت‌های تاسیساتی واجدین شرایط یک قطعه عکس و آدرس به صندوق پستی شماره ۳۳ر۱۷۷ تجریش ارسال‌دارند.
آ ـ ۲۰۳۵۶ ۱ـ۲

یك‌نفر کمك انباردار
برای کارسریك کارگاه‌ساختمانی در جیرت بطور تمام وقت‌مورد نیاز است علاقمندان درصورت داشتن تضمین کافی صبحها از ساعت ۱۱ تا ۱۲ بوسیله تلفن ۶۲۱۱۴۰ مذاکره نمایند.
آ ـ ۲۰۳۵۵

به یک خانم حسابدار ورزیده نیازمندیم از ساعت ۸ صبح تا ۴ بعد از ظهر با تلفن۶۶۲۶۰۲ تماس بگیرید.
آ ـ ۲۰۳۵۹

به سه نه دوشیزه یا بانوی وردست حیاط نیازمندیم تلفن ۸۲۱۸۶۷
آ ـ ۸۹۲۲۵

یکنفرمروس‌کار گازیاتحصیلات سیکل مورد نیاز است اول مجیدیه سرکت پاسار گاز
آ ـ ۲۰۲۸۴

به تعدادی کارگر نصب موکت و کاغذ دیواری و تایل فوری نیازمندیم. تلفن ۶۶۶۹۴۴

قنادی شهر فرنك بدونفر دوشیزه آشنا به امور فروشندگی‌موردنیاز است تلفن ۸۶۶۹۵۰

سکرتر مسلط به تایپ فارسی و لاتین باحقوق مکفی مورد نیاز است کاخ شمالی کوی رازقی شماره ۱ شرکت برل

به یك نفر سکرتر تمام وقت آشنا به ماشین نویسی فارسی نیازمندیم علاقمندان میتوانند به خیابان تخت جمشید ساختمان گلستان طبقه سوم شماره ۶ مراجعه فرمایند .

بیکنفر خانم سکرتر آشنا به‌ماشین نویسی فارسی احتیاج است تلفن ۶۶۳۰۲۱

استخدام مستخدم
شرکت ترمیك بیك نفر مستخدم مرد احتیاج‌دارد تلفن ۸۴۹۶۴۵

یکنفر دارای‌تحصیلات بالاتر از دیپلم که به زبان انگلیسی و کارهای دفتری و روابط عمومی آشنائی کامل داشته باشدبرای کار تمام‌وقت مورد احتیاج است افراد با تجربه تقدم دارند . داوطلبان مشخصات کامل خود را تا ۱۵ اسفند به صندوق پستی تهران ۱۶۴۶ ـ۱۱ ارسال نمایند.
آ ـ ۲۷۴۰۵

شریک

قسمتی از سهام یك گروه فرهنگی بفروش میرسد ۳۰۲۰۳۹

جویای کار

راننده کواهینامه پایه یک با ماشین مرسدس بنز ۱۸۰ آماده بکار تلفن ۹۲۸۴۹۸
۱ـ۲ آ ـ ۲۰۱۶۸

راننده باپیکان ۵۱ در۲۴ساعت آماده کار میباشد تلفن۸۳۴۵۳۱
آ ـ ۲۰۲۵۱

جوانی ۲۴ساله‌جویای کاراست تلفن ۹۳۴۵۰۲
۱ـ۳ آ ـ ۲۷۰۰۳

بانوئی ۲۱ ساله
جهت کار منزل‌از ساعت ۷صبح الی ۴ بعد از ظهر جویای کار است تلفن ۳۱۱۲۳۱ راهنمای ۶۸۸ روزنامه اطلاعات
آ ـ ۲۷۳۰۹

در بازکن برقی کالدر آلمانی
CALDER
بوسیله تلفن سفارش دهید دستگاه در مدت ۴ ساعت نصب وتحویل میگردد
نماینده انحصاری ومرکز فروش ونصب تلفن ۷۵۰۳۵۶

کارخانجات رادیو تلویزیون بلر

برای توسعه‌کادر سرویس تهران‌و شهرستانها تعدادی تکنیسین با تجربه در رشته تلویزیون با حقوق مکفی استخدام مینماید. برای کسب اطلاع به‌کارگزینی‌شرکت‌واقع‌در خیابان‌تهران‌نوایستگاه پل سی‌متری نیروی هوائی مراجعه فرمائید .

شرکت سهامی خاص صنعتی بوتان

به تعدادی کارگر پرسکار که حداقل دارای سه سال سابقه کار در امور پرسکاری و تحصیلات حدود شش ساله باشند نیازمند است واجدین شرایط میتوانند همه‌روزه ازساعت ۸ الی ۱۲ صبح بکارگزینی شرکت واقع درجاده‌ساوه‌چهاردانگه کارخانه بوتان صنعتی مراجعه نمایند .

شرکتی جهت فروش مواد غذائی

در فروشگاه های خود به تعدادی خانم مهماندار احتیاج دارد.
ساعت کارو حقوق ماهانه به شرح‌زیرمیباشد.
۱ـ ساعت ۸صبح الی ۴بعداز ظهر ۶۵۰۰ریال
۲ـساعت ۱۱ صبح الی ۴ بعداز ظهر ۴۵۰۰ریال
۳ـ ساعت ۴ بعداز ظهر الی ۵ر۱۰ شب ۷۰۰۰ ریال.
۴ـ ساعت ۶ بعداز ظهر الی ۵ر۱۰ شب ۵۰۰۰ ریال.
داوطلبان بین ساعت ۵تا۷ بعداز ظهر به دفتر مرکزی شرکت واقع در خیابان ایرانشهر نبش ثریا شماره ۷۵ر۲ شرکت لیلیان مراجعه فرمایند.

افراد زیر استخدام میشوند

۱ـ حسابدار صنعتی باسه سال سابقه‌کار.
۲ـ چندنفر کمك حسابدار (معین‌نویس) با سابقه کار.
۳ـ یك نفر وارد به امور واردات با آشنائی کافی به‌زبان انگلیسی.
تلفن ۹۷۰۰۶۰

تابلو سازی والنتینو

به‌یك نفرکارگر تابلوساز که بامور طراحی خطهای فارسی وطراحی کار های مربوط به تابلو سازی و نقاشی رنك روغن و وارد به‌چاپ سیلك‌اسکرین (چاپ برجسته) باشد نیازمند است.
واجدین شرایط صبحها از ساعت ۸ الی ۱۰به خیابان سوم اسفند نرسیده به چهار راه عزیزخان شماره ۱۲۳ تابلو سازی والنتینو مراجعه نمایند.

شرکت سهامی الیاف

عده‌ای را جهت قسمت انتظامات باشرایط زیر استخدام مینماید :
۱ ـ تحصیلات از ششم ابتدائی ببالا
۲ ـ گواهینامه رانندگی پایه دوم شخصی با ۵ سال سابقه کار
۳ ـ انجام خدمت نظام وظیفه
۴ ـ حداکثر سن ۳۰ سال
واجدین شرایط میتوانند به جاده قدیم کرج کیلومتر ۱۸ ابتدا جاده علیشاه عوض کارخانه الیاف مراجعه فرمایند .

اطلاعیه

تعمیرگاه مجهز مرسدس بنز
قبل از مسافرت اتومبیلهای خود را گارانتی کنید
آدرس : خیابان ملك ـ خیابان آق‌اولی
تلفن : ۸۴۱۹۵۳ ـ ۸۴۰۳۹۲

قابل توجه تولید کنندگان و وارد کنندگان انواع کالای تزئیناتی ، برای پخش و فروش بیشتر کالای تزئیناتی خود با تلفن ۶۶۶۹۴۴ تماس بگیرید .

جوجه یکروزه (نژاد ساکس انگلستان)

بدینوسیله باطلاع همکاران محترم مرغداران میرساند که بهترین جوجه گوشتی و جوجه تخم گذار یکروزه با راندمان عالی در
فروشگاه شرکت روستائی
خیابان شمیران چهارراه حقوقی شماره ۱۵۴ تلفن ۷۵۲۸۹۶ با سهلترین شرایط‌و مناسب ترین بها عرضه میشود کرج تلفن ۲۵۶۵ ـ ۱۱۵

کارگاه صنعتی بهنام

تولید کننده انواع و اقسام ماشین‌الات آردسازی در ایران تلفن ۹۵۱۰۰۵

اطلاعات ۱۳۰۱

صاحب امتیاز
عباس مسعودی
تهران خیابان حیام
تلفن ۳۱۱۰۷۱

شرکت سهامی
ایران‌چاپ
چاپخانه اطلاعات
خیابان سپه مقابل پست خانه مرکز
تلفن ۳۱۱۲۳۳

نیازمندیهای شما

آموزشگاهها

آمادگی برای استخدام فوری

ما با بهای بسیار نازلی شما را برای استخدام در ادارات و سازمانهای مختلف اماده کرده وموفقیتتان راکاملا تضمین میکنیم ماشین‌نویسی ریاضی . شاه‌آباد مقابل سینما حافظ تلفن ۳۱۷۱۳۵

ماشین نویسی بیژن همتا ندارد

میتوانید امتحان کنید میدان‌ژاله تلفن ۳۱۸۳۸۴

تدریس خصوصی

فیزیك ـ شیمی ـ ریاضی

توسط دانشجویان دانشگاه صنعتی آریامهر رفاه‌دانشجویان ۹۷۲۰۱۴ داخلی ۳۳۶

تدریس خصوصی کلیه دروس دبیرستان و دوره راهنمائی توسط مجرب‌ترین دانشجویان دانشگاههای تهران تلفن‌های ۲۰۸۷۸ و ۹۷۹۶۲۴ ۴۹۶۲۷

آ ـ ۲۷۱۵۱ ۱ ـ ۳

تدریس خصوصی

فیزیك ـ شیمی ـ ریاضیات توسط فارق‌التحصیلان دانشگاهی ـ ودانشجویان تلفن ۷۹۳۵۶۸

با هفته‌ای یك جلسه تدریس در کلیه دروس قبولی شما را تضمین مینمائیم دانشجویان سال چهارم پلی تکنیك تهران با چهارسال سابقه تدریس خصوصی و دبیرستانی تلفن ۹۲۶۱۲۷

مژده

تدریس خصوصی در منزل شما توسط یکی از برجسته‌ترین دبیران پایتخت راهنمای ۶۹۰ روزنامه اطلاعات تلفن ۳۱۱۲۳۱

آ ـ ۲۷۳۲۹

انگلیسی ، فرانسه ، آلمانی

تدریس میشود/ تلفن ۷۵۸۲۶۵

۱۰ ـ ۱ آ ـ ۱۸۹۹۲

فقط ریاضیات

بویژه سیکل دوم و ششم‌ها ۳۰۰۰۷

آ ـ ۲۷۲۵۵ ۱ ـ ۷

تدریس خصوصی کلیه دروس دبیرستان توسط دانشجوی فنی تلفن ۸۴۳۸۱۷

آ ـ ۲۰۳۶۷

با تضمین موفقیت

کلیه دروس دبیرستان توسط دانشجوی با تجربه نوائی . تلفن ۷۵۷۴۱۸

آ ـ ۲۰۳۸۱

کلیه دروس دبیرستانی توسط دانشجوی فنی تلفن ۸۳۱۶۶۲

املاك و مستغلات

فروش

خانه فروشی

۰ خانه ۵ اطاقه واقع در شیروی هوائی با آب و برق به قیمت مناسب فروشی بعد از ظهرها تلفن ۵۹۱۶۹۲

آ ـ ۲۰۱۷۸

عباس‌آباد ٤ راه فرح

دو دستگاه خانه شخصی ساز ۳۶۰ متری یک طبقه ودوطبقه مستقل به فروش میرسد تلفن ۸۴۵۵۴۴

آ ـ ۲۰۳۲۶

فرح‌جنوبی خانه فروشی

مساحت ۲۴۰ متر زیربنا ۶۰۰ متر در ۳ طبقه سرویس کامل قیمت ۴۸۰ هزار تومان تهیه مسکن کورش تلفن ۸۴۷۹۸۲

آ ـ ۲۰۲۸۰

فرح‌شمالی خانه فروشی

مساحت ۳۹۰ متر زیربنا ۱۲۰۰ متر ٤ طبقه با سرویس کامل قیمت ۸۰۰ هزار تومان تهیه مسکن کورش تلفن ۸۴۷۹۸۲

آ ـ ۲۰۲۷۸

فرح جنوبی یکدستگاه ساختمان

دو طبقه جنوبی مستقل ۳ اطاق با سرویس بمساحت ۲۰۰ متر به فروش میرسد تلفن ۸۴۲۸۸۴

آ ـ ۲۰۰۰

خانه فروشی

بمساحت ۱۴۱ متر ۲۰۰ متر ساختمان درسه طبقه شامل ۵ اطاق وزیرزمین وحمام گرم ماشین‌روشمالی قیمت ۱۵۵هزار تومان بی‌واسطه خیابان ششم بهمن کوچه‌وزیری بتلفن ۵۳۶۰۱۶ مراجعه شود .

۱ ـ ۳ آ ـ ۱۹۹۰۲

۵دستگاه خانه در سیدخندان

فوری بفروش میرسد تلفن ـ ۷۷۴۶۵۷

۱ ـ ۱۲ آ ـ ۱۹۷۸۷

بهترین نقطه نارمک

خانه‌ای به مساحت ۲۰۰ متر و ۲۵۰ متر بنا نوساز با سرویس و کولر با ۶۰ هزار تومان پانکی ۱۵ ساله به مبلغ ۲۲۰ هزار تومان فروشی تلفن ۷۹۴۶۵۹

آ ـ ۲۷۰۵۱ ۱ ـ ۳

یك باب خانه ویلائی واقع در فلکه اول تهران پارس دارای ۷ اطاق نوساز و مدرن دارای دو درب از دوخیابان تلفن ۷۹۲۷۷۷

خانه‌ای واقع در

خیابان گرگان خیابان عظیم‌پور بن‌بست ماشین‌روی رضائی پلاك ۲٫۴۰ دو طبقه مستقل جنوبی هر طبقه شامل ۳اطاق هال بالکن کولر با کانال‌کشی داخلی حمام سرویس کامل اف اف چهارکمد حیاط زیرزمین به مبلغ ۱۷۰ هزار تومان به فروش میرسد طالبین به محل مراجعه نمایند.

آ ـ ۲۰۳۶۵

اکازیون فروشی

مستغلاتی اول خیابان جیحون با درآمد ماهیانه ۶۳۰۰ تومان به قیمت ۵۰۰ هزارتومان املاك آریا ۹۶۰۱۱۱

آ ـ ۲۰۳۷۳

آپارتمان فروشی

یك دستگاه آپارتمان با درآمد ۴۹۰۰ تومان ٤ طبقه قیمت ٤٦٠ هزار تومان فروشی ۶۲۴۲۵۵

آپارتمان لوکس

مستغلاتی ۲طبقه هر طبقه‌شامل ۳ اطاق هال سرویس کامل در بهترین نقطه تهران پارس به فروش میرسد تلفن ۷۸۱۸۵۱

آ ـ ۲۷۴۲۵

زمین فروشی

قطعات ۱۲۰ متری و ۱۵۰متری خیابان خراسان متری ۱۰ تومان آیزنهاور اول جیحون املاك آریا تلفن ۹۶۰۱۱۱

دوراندیش

باشید و با خریدیك قطعه زمین در جنوب غرب تهران آتیه خود را تامین کنید متری

۶۰ تومان

نقد و اقساط با سند مالکیت مشجر باآب‌وبرق ۹۷۳۲۶۴ ـ ۹۷۱۸۷۱

در عرصه پهناورشهریار

بی نظیر

است مقایسه کنید ببینید و بعد بخرید

باغ دشت

باآب و برق و خیابانهای اسفالته نقد و مدت

متری ۷۰ ریال

دفتر جهان سه‌راه‌تهران ویلا طبقه فوقانی بانك تهران تلفنهای ۹۷۳۲۶۴ و ۹۷۱۸۷۱

اطلاعیه

الهیه کرج

بقیه قطعات با پایان عملیات لوله کشی آب و وصل انشعاب قطعات مربوطه و اسفالت و درختکاری خیابانها بطور نقدو اقساط آماده‌فروش میباشد . کیلو متر ۱۲ برجاده کرج ـ قزوین

تلفن ۷۷۵۵۰۲ | ۷۷۲۵۰۴

زمینهای جاده خراسان

شرق مشیریه متری ۲۰ تومان فرح‌آباد ژاله جنب بلوار رضا پهلوی دفتر ساختمانی دلیریان تلفن ۷۹۴۰۶۳

آ ـ ۲۰۲۹۰

زمینهای ۱۵۰ متری در۲۱متری کوکاکولا باقساط ۳۰ ماهه تلفن ۷۸۱۹۴۱

آ ـ ۲۰۲۸۸

۱۰۰۰۰ متر زمین کیلومتر۱۰

تهران ساوه فوری بیواسطه فروشنده‌ایم تلفن ۸۸۴۳۷۵

آ ـ ۲۰۱۶۰

زمین فروشی

جنت‌آباد ، بر ۳۰ متری ۲۰۹ متر ـ ٤ الی ۸ بعد از ظهر تلفن ۹۲۱۷۲۴

آ ـ ۸۸۹۴۸ ۱ ـ ۳

کرج

زیبادشت درتامین‌مسکن وسلامتی و آسایش شما ومطمئن ترین پس‌انداز زیبائی‌زیبادشت درفصل زمستان هم نمایان است

بازدید از فعالیتهای ده ساله عمرانی سازمان زیبادشت شما را مصمم خواهد نمودکه‌مانند ساکنین پایتختهای بزرگ‌جهان زندگی خود را در حومه قرار دهید.

قبلاازباغات میوه محصور ویلائی‌زیبادشت‌از۲۰۰۰ متر به‌بالا با خیابانهای اسفالته و تامین آب و برق دیدن نموده .

با کلیه نقاط پیشنهادی‌حومه کرج مقایسه نمائید ما مطمئن هستیم زیبادشت را انتخاب خواهید نمود.

تلفن ۵۳۹۹۸۹ ـــ ۲۳۷۰۰ بعداز ظهر ۴۴۳۱۱ نشانی : اتوبان کرج خروجی جاده شاهدشت۹کیلومتر بطرف جنوب

اکازیون فروشی

زمینی بمساحت ۶۰۰ متر بر میدان کلکتچی خیابان راه آهن تبریز بفروش میرسد تلفن ۹۳۱۷۳۱

توجه

مرغوبترین اراضی ساحلی و غیر ساحلی شمال به مقدار و متناسب با هر بودجه‌ای بفروش میرسد تلفنهای ۶۲۳۴۰۸ و ۶۲۹۵۳۷

فروش و سرقفلی

سه‌باب مغازه با جواز نوشابه الکلی واقع در خیابان‌شاه‌آباد جنب کاباره لوکولوس واگذار میشود ۳۱۵۸۳۰

آ ـ ۲۰۱۰۱

محلی نزدیک به شمال

بلوار الیزابت مناسب برای فروشگاه ، نمایشگاه و بوتیک به فروش میرسدتلفن ۶۲۱۷۹۹ و ۷۷۳۲۳۶

۱ ـ ۳ آ ـ ۸۸۸۲۴

یک سالن ارایش ویک

بوتیک مجهز و آماده برای اجاره شرکت و یا فروش تلفن ۸۳۳۶۲۵

آ ـ ۲۰۱۳۲ ۱ ـ ۳

بار انداز

یک بارانداز به مساحت چهار هزار متر مربع واقع در خیابان آرامگاه با چاه نیمه عمیق وبرق سه‌فاز و تلفن دوباب مغازه و سیصد متر زیربنا به‌اجاره داده میشود خواستاران می‌توانندبا تلفن ۵۳۵۱۹۰ تماس بگیرند

۱ ـ ۲ آ ـ ۲۷۱۴۹

داروخانه مجهزبا موقعیت عالی مقطوع ۳۰۰ هزار تومان تلفن ۳۵۱۹۲۲

آ ـ ۲۰۲۸۶

قابل توجه

بانکها شرکتهای هواپیمائی ، سوپر مارکتها ، کافه تریاها و کافه فناديها

دوباب مغازه با دو سالن ویک هال جمعا به مساحت ۳۰۰متر مربع با آب و برق و تلفن و سرویس مجهز و دکوراسیون لوکس با کلیه لوازم و کارگاه تکمیل و جواز کسب واقع در بهترین نقطه خیابان شاهرضا نزدیک میدان فردوسی واگذار میشود تلفن ۳۱۰۳۷۰

آ ـ ۲۰۱۸۱

موسسه گیسو با سابقه ممتد و مشهوریت‌فراوان وداشتن‌امتیازات بیشمار به علت مسافرت واگذار میشود از ساعت ۸ الی ۱۰ صبح باشماره ۶۲۰۳۷۲ تماس بگیرید.

معاوضه و فروش ۶۰۰ متر زمین‌درخیابان‌پهلوی باخانه کلنگی ۸۷۶۱۰۰و ۸۹۲۹۸۲

سالنی واقع در شمال شهر با دارا بودن دو جواز آرایش و خیاطخانه بفروش میرسد تلفن ۶۳۰۱۷۰

آ ـ ۲۰۲۶۲

دو اطاق دفتری با تلفن کولر ، شوفاژ با دکوراسیون کامل جهت فروش واگذارمیشود تلفن ۳۱۹۳۲۰

آ ـ ۲۰۱۰۶

اجاره داده میشود

آپارتمان اجاره

۲ الی ۸ اطاقه با کولر شوفاژ تلفن برای اجاره

وزراء نرسیده بخیابان یازدهم ساختمان‌دریچه‌طبقه سوم‌دریچه ۶۲۲۹۰۵۴

آ ـ ۱۹۸۶۱

قابل توجه اطباء شرکت ها و موسسات دولتی

اپارتمانهای مجهز در خیابان پهلوی بالاتر از تخت جمشید ـ ۴۵۶۰۱

۱ ـ ۶ ا ـ ۱۹۸۹۸

اپارتمان برای دفاتر تجارتی و اطباء وشرکتها مجهز به کلیه وسائل خیابان‌شاه‌نبش‌فخررازی ۴۳۷۱۷

۱ ـ ۵ آ ـ ۱۹۳۹۴

دفتر کار از یك تا ۶۰ اطاق مجهز در بهترین

محل ومشهورترین‌ساختمانهای تهران: ساختمان آلومینیوم خیابان شاه و ساختمان‌پلاسکو خیابان اسلامبول برای اجاره به موسسات ملی و دولتی و تجارخانه‌ها اماده می باشد تلفن ۴۸۲۰۰

۱ ـ ۴ ا ـ ۱۹۹۴۱

یکدستگاه آپارتمان واقع در چهارراه شاه خیابان سی‌متری ٤ طبقه و هر طبقه دارای ٤ دستگاه ٤ و ۵ اطاقه یکجا یا بصورت‌طبقاتی‌اجاره داده‌میشود تلفن ۴۴۳۵۵

آ ـ ۲۰۳۷۸

حانه اجاره

خانه‌ای به مساحت ۶۰۰ متر دارای ٤ طبقه حدود ۲۰ اطاق کوچک و بزرگ با حیاط وسیع انتهای خیابان صبا شمالی‌نبش بلوار اجاره داده میشود تلفن ۸۷۲۰۴۴

آ ـ ۲۰۲۰۷

چندد‌ستگاه‌منزل دربست

در شمال جهت اجاره موجود تهیه مسکن‌کورش تلفن۸۴۷۹۸۲

آ ـ ۲۰۲۷۹

ساختمان اجاره

قابل توجه سازمانهای دولتی‌و شرکتهای خصوصی

ساختمان سه طبقه به مساحت ۵۶۰ متر مربع دارای۱۳ اطاق و سالن بزرگ و پارکینگ با آب و برق و تلفن واقع در خیابان سپه غربی جنب مجلس سنا باجاره واگذار میشود طالبین به تلفن ۹۲۸۸۹۱ از ساعت ۱ الی ۵ بعد از ظهر مراجعه نمایند.

آ ـ ۲۰۰۰۹

قابل توجه موسسات دولتی ـ شرکتها ـ درمانگاهها

ساختمان ٤ طبقه‌با شوفاژمجهز محل سابق اداره کل همکاری های سمعی و بصری وزارت فرهنگ و هنر واقع درخیابان شاه‌آباد ظهیرالاسلام چهارراه خاتقاه یکجا و جدا اجاره داده میشود تلفن ۸۶۶۷۶۹

آ ـ ۸۸۹۰۴

اجاره

ساختمان ۳ طبقه نوساز هر طبقه دارای ٤ اطاق با هال‌و سرویس کامل و تلفن و کولر بطور یکجا یا جداگانه باجاره واگذار میشود بعد از ظهرها تلفن ۹۷۲۲۴۴

آ ـ ۲۰۳۷۸

قابل توجه شرکتها وسازمانهای دولتی

ساختمانی در نارمک حوالی هفت حوض با ۲۶ اطاق وتلفن اردیبهشت ماه برای اجاره‌آماده است . تلفن ۷۹۰۱۵۹

آ ـ ۲۰۳۲۰

عمارت اجاره

عمارت دوطبقه‌با جهارآپارتمان ۵ و ۶ اتاق شوفاژ ـ کولر ـ برق ۲۵ آمپر سه‌فاز ـ سه دستگاه تلفن ـ برای دفتر ـ شرکت ـ اداره یکجا یا تکتک اجاره‌داده میشود، اول‌امیرآباد شماره ۱۱ بالای بانک عمران تلفن : ۹۲۵۵۶۵

آ ـ ۲۰۳۳۸

اجاره انبار سرپوشیده

چهارباب انبارسرپوشیده مجهز مجموعا به مساحت ۱۲۰۰ متر مربع زیر بنا بانضمام ۲۵۰۰ متر زمین‌مربوطه واقع‌درجوادیه تهران‌پارس کلا اجاره داده می شود. طالبین با تلفن:۴۸۹۰۲ـ ۶۶۰۱۲۷ تماس حاصل‌نمایند.

۱ ـ ۳ آ ـ ۸۸۷۴۴

نیازمندیهای اجاره

سازمان نیازمندیهای خارجیان خانه‌ها را اجاره میدهد ۸۳۳۹۳۹

موسسه امور خارجیان

اجاره‌میه خارجیان تلفن۷۵۱۷۸۲

آژانس اسپایر ۷۷۷۵۰۰ خانه شما را ۷۷۳۲۸۵ به خارجیان اجاره میدهد ۷۷۸۹۵۵

سه اطاق و هال مجهز بتلفن مستقل جهت محل کار شمال شهر تا ۱۰۰۰۰ ریال به تلفن ۸۴۳۱۹۷ مراجعه نمایند.

آ ـ ۲۰۲۳۱

ویلای‌شمارادرشمیرانات

بخارجیان فورا اجاره میدهیم ۷۷۲۰۰۳

سازمان ویکتوریا اجاره بخارجیان ۹۲۶۸۶۱

۸۳۵۱۲۰-۸۲۹۷۶۶ سازمان کورش ـ اجاره به خارجیان

آژانس بین‌الملل

اجاره مستغلات مدرن‌بخارجیان میله وغیرمیله تلفن ۸۳۰۸۴۱ و ۸۳۰۸۴۲ و ۸۳۰۸۴۳

جهت اجاره فوری بخارجیان

نعدادی منزل ویلائی وآپارتمان با ۱ ـ ۱ ـ ۳ اطاق خواب ،میله و غیر میله مورد نیاز است موریس تلفن‌های ۸۴۶۱۵۷ ـ ۸۴۱۲۱۹ ـ ۸۴۳۱۳۸

آ ـ ۲۰۱۶۱

اجاره میشود

برای ۶ خانواده اروپائی ویلا با استخر یا طبقه اول با آشتخر تلفن ۸۳۰۸۴۱و۸۳۰۸۴۲ و ۸۳۰۸۴۳

موسسه نیازمندیهای هیلتون اجاره به خارجیان ۸۳۴۶۳۷

اجاره به خارجیان ۸۳۹۱۸۳

اجاره میشود

مدیر عامل یک شرکت بزرگ خارجی با دو نفر فرزند بزرگ درجستجوی‌ویلائی بامشخصات زیر میباشد.

سه اطاق خواب ـ استخر ـ باغچه مرتب و سایر سرویسها تلفن : ۶۶۳۶۹۰ ـ ۸۸۳۶۰۵ صندوق پستی : ۱۸۵ـ۱۲

آ ـ ۲۰۳۸۲

تعمیرگاه اتومبیل

مجاز و غیر مجاز طالبیم تلفن ۲۲۵۷۴ ـ ۲۸۸۹۵

آ ـ ۲۷۲۸۳ ۱ ـ ۶

تهیه مسکن کورش

اجاره برای عموم ۸۴۷۹۸۲

آ ـ ۲۰۰۳۲

خریداری میشود

اراضی شرق تهران ـ تهران پارس ـ نارمك ۷۹۰۰۹۰

زمینهای جاده تهران تا قزوین و تهران و ساوه خریدار و فروشنده‌ایم ۸۴۴۳۳۳

اراضی کیشا خریداریم قنبری ۶۳۹۲۹۸ ـ ۶۳۴۹۹۲

در ولنجك زمین فوری خریداریم تلفن ۸۹۳۶۰۹

اراضی تهران‌پارس خریداریم ۷۹۶۰۲۷

۱ ـ ۲۶ آ ـ ۱۹۶۵۲

اراضی ساحلی جنگلی ـ جلگه‌ای از نابلسر تا رامسر خریداریم ۴۵۱۶۸ ـ ۶۶۲۴۵۹ ـ ۴۳۴۹۹

زمینهای بزرك صنعتی خریدار و فروشنده‌ایم ۴۳۳۵۴

اراضی تهران پارس شرکت نفت سازمان‌چای خریداریم تلفن ۷۸۴۸۵

اراضی کرج جاده کرج جاده قزوین و کردار خریداریم تلفن ۹۲۲۳۲۷

خرید و فروش اراضی نارمکو تهران‌پارس تلفن ۷۹۲۰۴۴

آ ـ ۲۰۲۹۱

خریدار زمینهای نارمک وتهران پارس‌دفترسادات تلفن۷۹۲۴۷۷

آ ـ ۲۰۲۹۲

خرید زمین مستغلات امیرآباد ۶۳۳۰۹۲

۱ ـ ۸ آ ـ ۲۰۲۷۵

اراضی تهران‌پارس شرکت‌نفت سازمان چای‌بانکسپه‌خریداریم ۷۸۲۱۲۸

۱ ـ ٤ آ ـ ۱۹۷۳۰

زمین تهران‌پارس‌خریداریم‌تلفن ۷۹۳۰۲۰

زمینهای داخل‌محدوده و خانه های دست دوم شمال شهر را خریداریم دفتر جمشید تلفن ۹۲۸۰۸۲

بنگاههای معاملات املاك

سازمان مسکن پارس اجاره به خارجیان ۸۴۸۲۴

بورس اراضی صنعتی وغیره تهران‌کرج‌قزوین ۹۵۱۳۷۰

شرکت فام خریدار و فروشنده زمین و خانه ومستغلات در تمام شهر و حومه تلفن ۱۳۱۷۳۱

بنگاه کوشان ۳۱۹۷۸۴ خریدیا فروش املاک را باتلفن‌بفرمائید

۱ ـ ۳ آ ـ ۸۷۸۱۴

خریدار و فروشنده اراضی ومستغلات تهران و توابع تلفن ۹۲۶۸۶۱

فروش زمین و خانه در تهران پارس ۷۸۶۴۳

بورس املاك شمیران

دفتربراتی ۸۷۲۵۷۵ـ ۸۷۷۸۷۵

برای خرید و فروش زمینهای بزرگ‌وکوچک‌داخل و خارج‌از محدوده بادفتر ساختمانی آریا ۴۲۶۸۲ مشورت کنید .

۱ ـ ۶ ا ـ ۱۹۸۹۹

خرید و فروش اراضی طرشت وباغ‌فیض و شمالغرب و کرج ودریا فلکه دوم ازیاشهر ثلاث ـ ۹۷۰۸۱۸

مساحت‌دقیق تفکیك‌پیاده کردن زمین تلفن : ۷۷۹۱۴۸

دفتر پارس مرکز معاملات املاك و مستغلات‌در شهروعباس آباد و شمیرانات تلفن ۸۴۱۵۵۸

معاملات پول

پول موجود

قلك وام میدهد

درمقابل سپیع ارزنده قلك فورا وام میدهد تلفن ۷۶۵۷۴۵

پول شرطی

برای گرفتن پول شرطی نگران نباشید موسسه ۵۵۵ با یك تلفن وام دلخواه شما را با بهره منصفانه‌فورا پرداخت‌می نماید ۸۲۸۳۴۹

پول باسود معتدل بمدت دلخواه در مقابل اتومبیل خانه تلفن ۹۲۶۸۶۱

پول‌شما را با وثیقه‌کامل و سود جالب بجریان میگذاریم تلفن۹۲۶۸۶۱

زمینهای تهران پارس را

نقدا خریدار و فروشنده‌ایم‌تلفن ۷۸۱۰۷۹

خرید سرحدآباد ملارد کردان کوهک چینگر عباس‌آباد تلفن ۶۶۶۲۰۳

خریدار زمین تهران‌پارس ـ ۷۸۱۹۲۶

زمینهای افسریه‌شاه‌آباد شرق مشیریه خریداریم‌تلفن۳۵۵۵۲۶

خریدار زمین افسریه ۷۹۲۸۰۳

زمین‌مونترال‌خریداریم ۷۵۲۸۶۰

۱ ـ ۳۰ آ ـ ۱۸۶۶۱

زمینهای داخل محدوده وکرج خریداریم ۶۶۸۲۱۹ صفرنژاد

اراضی جردن بهاوی و ولنجک فورا نقدی خریداریم ۸۹۱۱۱۰

بنگاههای معاملات املاك

سازمان مسکن پارس اجاره به خارجیان ۸۴۸۲۴

بورس اراضی صنعتی

وغیره تهران‌کرج‌قزوین ۹۵۱۳۷۰

شرکت فام خریدار و فروشنده زمین و خانه ومستغلات در تمام شهر و حومه تلفن ۱۳۱۷۳۱

بنگاه کوشان ۳۱۹۷۸۴ خریدیا فروش املاک را باتلفن‌بفرمائید

۱ ـ ۳ آ ـ ۸۷۸۱۴

خریدار و فروشنده اراضی ومستغلات تهران و توابع تلفن ۹۲۶۸۶۱

فروش زمین و خانه در تهران پارس ۷۸۶۴۳

بورس املاك شمیران

دفتربراتی ۸۷۲۵۷۵ـ ۸۷۷۸۷۵

برای خرید و فروش زمینهای بزرگ‌وکوچک‌داخل و خارج‌از محدوده بادفتر ساختمانی آریا ۴۲۶۸۲ مشورت کنید .

۱ ـ ۶ ا ـ ۱۹۸۹۹

خرید و فروش اراضی طرشت وباغ‌فیض و شمالغرب و کرج ودریا فلکه دوم ازیاشهر ثلاث ـ ۹۷۰۸۱۸

مساحت‌دقیق تفکیك‌پیاده کردن زمین تلفن : ۷۷۹۱۴۸

دفتر پارس مرکز معاملات املاك و مستغلات‌در شهروعباس آباد و شمیرانات تلفن ۸۴۱۵۵۸

معاملات پول

پول موجود

قلك وام میدهد

درمقابل سپیع ارزنده قلك فورا وام میدهد تلفن ۷۶۵۷۴۵

پول شرطی

برای گرفتن پول شرطی نگران نباشید موسسه ۵۵۵ با یك تلفن وام دلخواه شما را با بهره منصفانه‌فورا پرداخت‌می نماید ۸۲۸۳۴۹

پول باسود معتدل بمدت دلخواه در مقابل اتومبیل خانه تلفن ۹۲۶۸۶۱

پول‌شما را با وثیقه‌کامل و سود جالب بجریان میگذاریم تلفن۹۲۶۸۶۱

نیازمندیهای اطلاعات

تلفنی آگهی قبول میکند

تلفنهای ۳۱۱۲۲۴-۳۱۱۲۲۵

۳۱۱۲۲۹-۳۱۱۲۳۰

فام

وام میدهد ، در مقابل تلفن ، اتومبیل ، ملك و بهر طریق دیگر

۹۳۱۷۳۱

گوش بزنك

پول‌ارزان در مقابل ساختمان اتومبیل تلفن نیم‌ساعته‌هرقدر بخواهید موجود است ۳۱۱۵۹۳

وام‌درمقابل‌تلفن‌واتومبیل

۳۱۷۴۳۷

پول فوری در مقابل اتومبیل تلفن ملك

۸۲۸۷۲۸

پول فوری با سود بانکی درمقابل خانه مستغلات ۹۲۸۴۶۵

وام فوری در مقابل ساختمان اتومبیل وتلفن

۷۵۳۷۶۸

از یکمیلیون ریال ببالا شرطی موجود پاکپور ۶۶۴۶۱۸

خانمهای محترم

بشما با شرایط سهل وام و فرش به اقساط میدهیم۴۲۲۲۷

وام در مقابل تلفن اتومبیل‌وملك

۴۹۰۵۰

وام ارزان

در مقابل سند مالکیت اتومبیل تلفن به منت دلخواه شما موسسه جهان مقابل لاله‌زار نو

۸۲۲۳۴۱

پول یکمیلیون ریال ببالا دوشاهی‌موجود۸۲۲۶۵۹

پول۵ر۱شاهی ۶۲۴۸۷۳

پول‌شرطی با سود بانکی فوری درمقابل ساختمان تلفن ۶۶۶۹۴۴

پول‌شرطی‌فوری۸۲۹۶۸۰

مورد نیاز

گوش بزنك

پول شرطی بی‌واسطه فوری‌نیازمندیم۳۱۱۵۹۳

پول شرطی‌درمقابل خانه مستغلات فورانیازمندیم ۹۲۸۴۶۶

پول شرطی با بهره عالی موردنیاز است

تلفن ۸۲۲۳۴۱

بپول‌راکد شما در مقابل سفته و چك‌معتبر هزاری ۷۰ تومان بهره باتضمین میدهیم تلفن ۹۳۱۷۳۱

پول شرطی نیازمندیم ۸۳۷۶۸۴

پول شرطی نیازمندیم ۸۳۲۴۷۵

معاملات تلفن

تلفن ۲ یاه خریداریم ۵۳۵۷۴۴

خرید و فروش تلفن ۸۲۰۸۴۱

تلفن ۳و۷ خریداریم ۳۰۲۲۳۷

خرید و فروش تلفن ۳۰۲۲۳۷ اسلامبول‌کمپانی۱۷ر۲

تلفن ٤ و ۶ و ۸۹ درجا فوری خریداریم تلفن ۶۶۶۹۴۴

تلفن ۶۶

خریداری میشود تلفن ۴۴۷۰۴

قبوض

قبوض فرش و جواهر بانك

کارگشائی را صددرصد خریداریم و صددرصد وام‌میدهیم موسسه تك

خیابان شاه بالانراز کاخ‌مقابل ۲۰ متری اول ۴۵۱۶۸ و ۶۶۲۴۵۹ و ۴۳۴۹۹

قبوض اصلاحات ارضی بیواسطه خریدار پاکپور ۶۶۶۲۶۳

تزئینات‌ودکوراسیون

پاپلی

کاغذ دیواری ، نقاشی ، کف‌پوش ، تعمیرات‌وبنائی‌ساختمان تلفن ۷۹۵۹۷۵

نقاشی ساختمان فوری ۷۶۲۷۸۵ و ۷۶۱۹۹۰

انواع موکت با ۳۰٪ تخفیف و نصب مترمربع فقط ۲۰ ریال تلفن ۶۶۶۹۴۴

چلاك

عیدی میدهد

پرده پارچه‌ای با دوخت‌ونصب مجانی پرده‌کرکره و کاغذدیواری موکت با ۲۰٪ تخفیف کیشا جنب مسجد ۶۳۵۳۵۹

باشرایط سهل

انواع کاغذ دیواری ،کفپوش ، موکت پرده کرکره وسایر لوازم تزئینی را از تزئینات زینت تلفن ۴۶۶۹۹ بخواهید .

آ ـ ۲۰۳۲۹

انواع کاغذ دیواری با ۳۰٪ تخفیف و نصب مجانی فقط تا بیستم اسفندماه تلفن ۶۶۶۹۴۴

کاغذ دیواری با نصب نقد واقساط تلفن ۹۷۸۴۲۰

۱۰ ـ ۱ آ ـ ۱۸۷۷۹

کاغذ دیواری با نصب ۳۰ ریال تلفنهای ۷۷۲۹۱۳ و ۷۷۷۲۰۵

آ ـ ۲۰۱۳۶

تزئینات داخلی ساختمان ۶۳۷۰۹۵

کلیه تزئینات باقساط تلفنهای ۷۷۵۷۷۵ و۷۷۵۷۷۱

پرده کرکره

کاغذ دیواری موکت با نصب فوری تلفن ۹۷۰۸۸۸

۷۷۵۷۷۵

کلیه تزئینات باقساط تلفن ۷۷۵۷۷۱

دفتر ستاره

انواع نقاشی . کاغذ دیواری کفپوش پلاستیک یکپارچه‌موکت تلفن ۳۱۸۴۷۲

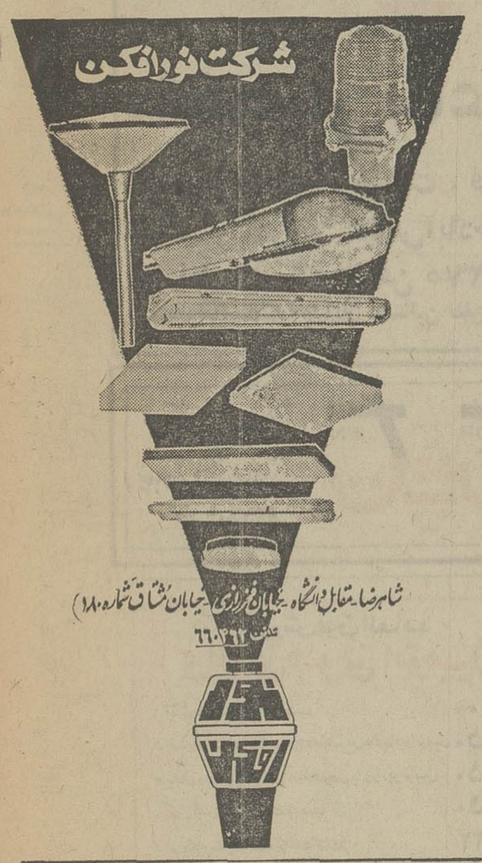

آگهی دعوت مجمع عمومی عادی سالیانه

شرکت سهامی پات‌پارکو (خاص)

بدین وسیله از کلیه سهامداران شرکت پات‌پارکو (خاص) برای شرکت‌در مجمع‌عمومی‌عادی دعوت میشود که درتاریخ ۲۹ر۱۲ر۵۱ ساعت٤ بعدازظهردرمحل شرکت‌واقع درخیابان‌فرح جنوبی مقابل بانک‌ملی ساختمان شماره ۷۱ حضوربهمرسانند.

دستور جلسه :

۱ـ تصویب بیلان عمل کرد سال ۱۳۵۱ که پایان سال مالی به آخر اسفند ماه جاری منتهی میگردد .

۲ـ رسیدگی به‌گزارشات مدیر عامل شرکت .

شرکت سهامی پات‌پارکو (خاص)

آگهی استخدام

نقشه‌کش ماشین آلات

شرکت ایران مینتك به‌تعدادی نقشه‌کش‌ماشین آلات به طور تمام وقت احتیاج دارد . واجدین شرایط از ساعت ٤ الی ۶ بعد از ظهر به آدرس خیابان ثریا بین حافظ و ویلا پلاك ۲۶۰ مراجعه نمایند

شرکت سهامی صنعتی هوخست

جهت آزمایشگاه شیمیائی خود واقع در تهران پارس بیک نفر که در امور شیمیائی وارد وبزبان آلمانی مسلط‌باشد نیازمند است .

لطفا : با تلفن ۸۲۵۰۴۱ داخلی ۲۰۵ از ساعت ۸الی۱۳ تماس بگیرید.

اطلاعیه جهت کارمندان شرکت نفت مقیم شمیرانات

دراك‌استور شبانه‌روزی سلطنت آباد مفتخر است که ازاین تاریخ نسخه ها ومایحتاج‌داروئی کارمندان محترم شرکت‌نفت را از طریق‌قرارداد تحویل نماید.

جاده‌سلطنت آباد ـ مقابل مرودشت تلفن‌های: ۷۷۶۳۳۴ـ۷۷۶۳۳۵ ـ ۷۷۳۹۱۴ .

فروش چنار

۱۰۰هزارچنارقلمه‌اصفهان۳ساله‌و۲ساله با طریق علمی‌پرورش یافته‌بقیمت مناسب‌بفروش میرسد ۶۶۶۰۲۰

یکنفر مهندس ساختمان با حداقل دوسال سابقه کار در اداره کارگاه‌ساختمانی و دو نفر تکنیسین ساختمان با پنج سال سابقه کار در سرپرستی کارگاه ساختمانی مورد نیاز است . متقاضیانی که‌سن آنها کمتر از سی سال است مشخصات کامل خود را با ذکر سوابق کار آدرس و شماره تلفن به صندوق پستی شماره ۸ر۶۱۳۷ منطقه پستی شماره ۸ تهران ارسال نمایند .

شرکت فنی گیو بامسئولیت محدود

باسیستم موتوری جدید برای تخلیه چاه فاضل آب تلفن ۹۵۸۳۷۶

دفتر محمود قراملکی

بعده‌ای خواننده آمانورو کویل رقص نیازمندیم خیابان شاه چهارراه امیراکرم ساختمان کاشانی طبقه ٤ اتاق ٤

بقیه آگهی‌های نیازمندی در صفحه ۱۶

بازارچه نوروز

فروشگاههای
مرکز صنایع دستی ایران

مجموعه‌ای از فرآورده‌های زیبای صنایع دستی را برای هدایای نوروزی شما از سراسر کشور جمع‌آوری و عرضه نموده است

نمایشگاهها و فروشگاهها:

- تهران ـ خیابان تخت جمشید ـ شماره ۳۸۱
- تهران ـ خیابان ویلا ـ شماره ۲۹۶
- اصفهان ـ میدان نقش جهان
- شیراز ـ پارک فرحناز

بمنظور تسهیل در امر خرید کلیه فروشگاهها از شنبه چهاردهم اسفند تا پایان سال جاری از ساعت ۹ صبح تا ۸ بعد از ظهر یکسره باز است.

معرفی بهترین چرخ خیاطی و گلدوزی دنیا
پفاف

بهترین عیدی است که بشما تقدیم میشود خیابان شاه شماره ۲۵ تلفن ۶۶۴۸۳۸

پاپلی

کاغذ دیواری نقاشی کف پوش
تعمیرات و بنائی ساختمان
تلفن ۷۹۵۹۷۵

جوزف
متخصص ساعت

تعمیرگاه انواع ساعت، فندک، دستبند. آدرس: عباس‌آباد خیابان آپادانا پلاک ۱۲۶ تلفن ۷۶۴۳۷۵
شعبه قوام‌السلطنه: خیابان استالین تلفن ۳۱۳۹۲۱

مزن آقایان شیک پوش
خیابان ثریا ـ نبش خیابان فرصت
تلفن ۸۳۷۸۰۹

TOP TEN

فروش فوق العاده
کالای صوتی اتومبیل

۱ـ پخش صوت اتومبیل با نصب	۳۰۰ تومان
۲ـ پخش صوت با دو موج AM و FM مخصوص جای رادیو اتومبیل	۹۵۰ تومان
۳ـ پخش صوت با یک موج AM مخصوص جای رادیو اتومبیل	۸۵۰ تومان
۴ـ آنتن فیبری در ۴ رنگ با نصب	۵۰ تومان
۵ـ نوار کاست یکساعته ترانه‌های روز	۲۲ تومان
۶ـ نوار کارتریج یکساعته ترانه‌های روز	۴۰ تومان
۷ـ آلبوم جای نوار کاست ۱۲ عددی	۲۰ تومان

جاده قدیم شمیران ـ ایستگاه دادیه ـ تلفن ۷۷۲۲۲۹

Canon

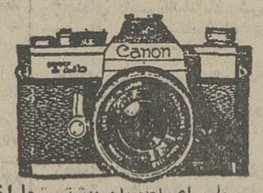

ما برای اطمینان بیشتر شما اخیرا تعمیرگاه مجهزی برای سرویس و اصلاح انواع دوربین‌های عکاسی و فیلمبرداری و پروژکتورهای ۸ و ۱۶ میلیمتری و فلاش‌های الکترونیکی و لوازم و وسایل مختلف عکاسی زیر نظر متخصصین با تجربه و تحصیلکرده در آلمان و ژاپن تاسیس کرده‌ایم و استفاده از این تعمیرگاه مجهز را بشما توصیه و پیشنهاد می‌کنیم.
شرکت فتو مترو با مسئولیت محدود تهران ـ خیابان نادرشاه ـ ۸۲۹۲۹۳

قنادی مولائی

فروش بهترین شیرینی و انواع خشکبار و شیرینیجات خانگی و باقلوا لبنان
لاله‌زار جنوبی کوچه مجمر تلفن ۳۱۷۳۱۳

خانمها زحمت نکشید

مشکل کادوئی شب عید حل شد میتونید برای خرید با تلفن ۷۶۴۷۵۰ قصردل‌آرا تماس بگیرید

بوتیک آب کاکائی

انتهای خیابان فرح شمالی ـ ضلع شمال غربی میدان پالیزی تلفن ۷۷۲۶۳۸

نمایشگاه مبل محمودی

با بهترین شرایط نقد و اقساط و شیکترین نوع مبلمان مدروز را در اختیار مشتریان عزیز خود قرار میدهد خیابان شهناز چهار راه صفا تلفن ۷۵۸۵۹۷

کارخانجات تولیدی و نمایشگاه
کشباف پرسپولیس

بمناسبت فرا رسیدن عید نوروز بهترین و شیک ترین اجناس تریکو (زنانه ـ مردانه ـ بچگانه) را بقیمت تجارتی در دسترس شما مشتریان محترم قرار میدهد. نشانی خیابان شاه‌آباد جنب سینما حافظ اول کوچه ممتاز تلفن ۳۰۳۶۶۶

بوتیک
فیگارو

تخت طاوس ـ بین فرح و پارسا ـ نبش کوچه نوربهشت

جایزه بزرگ نوروزی
محصولات
ماوریک

بکسانیکه بتوانند نام تمام محصولات ماوریک را از طریق مکاتبه برای ما ارسال دارند.
در جایزه بزرگ و بی‌سابقه ماوریک شرکت خواهند نمود لطفا به نماینده انحصاری محصولات ماوریک در تهران به آدرس چهارراه اسلامبول ساختمان پلاسکو شماره ۱۴۳ مکاتبه نمایند.

بوتیک بلوند

قابل توجه خانمها و دوشیزگان شیک پوش تهران
مدرن‌ترین پوشاک اروپائی زیر نظر بهترین طراح ایرانی و خارجی در بوتیک بلوند اگر می‌خواهید شیک‌پوش‌ترین فرد تهران باشید کلیه پوشاک عید خود را فقط از بوتیک بلوند تهیه فرمائید:
روزولت شمالی بالاتر از سه‌راه دیبا ساختمان جورابچی پلاک ۳۵ تلفن ۸۳۶۸۷۹

بمناسبت فرا رسیدن
نوروز

حراج آخر سال تزئینات شهاب شروع شد انتهای فرح شمالی مقابل خیابان مطهری تلفن ۷۷۵۵۱۲ و ۷۷۸۵۳۵

فروشگاههای
احسان و پونه

گردآورنده انواع پوشاک، لوازم آرایش سیسمونی نوزاد کالای خردسالان اول سلسبیل تلفن ۹۶۰۲۵۹

اطلاعیه
کره شکلی

جهت اطلاع عمومی مردم و مصرف کنندگان کره قالبی شکلی میرساند.
که طبق نرخ تعیین شده از طرف شورای عالی اصناف قیمت قالبهای صد گرمی ۲۰ ریال میباشد کره شکلی نامی که همه آنرا میشناسند سالم با سابقه و خوشمزه جهت مصرف بیشتر در ایام نوروز با مرکز پخش تهران خیابان خیام نرسیده بمیدان محمدیه (اعدام) تلفنهای ۲۸۷۹۶ و ۲۵۸۱۳ تماس حاصل فرمائید.
برادران شکلی

در تعطیلات عید

بطور دائم جهت رفع گرفتگی لوله و سرویس آبگرمکن با تلفنهای: ۷۶۳۷۸۵ و ۷۶۱۹۹۵ تماس حاصل فرمائید.

نمایشگاه مبل استیل
حبیبی

نقد ـ اقساط با شرایط سهل همه روزه بدون تعطیل یکسره از صبح تا ۱۰ شب باز است.
شاهپور جنب فرهنگ تلفن ۵۳۸۶۹۹

کفش پروین

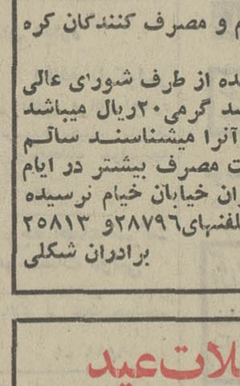

گرد آورنده زیباترین کفشهای مردانه مدجهان در انواع طرحهای
قشنگ و شیک
و رنگهای گوناگون و کفشهای
پاشنه بلند جوانان
مدروز همه در فروشگاه کفش پروین باقیمت خیلی مناسب. نشانی امیریه جنب پل امیربهادور
تلفن ۵۳۳۱۳۳

ودینگ روم
Widding-Room
یک مارک مورد علاقه عروس و دامادهای امروزی

سرآغاز پیوند زندگی خودرا با زیباترین حلقه‌های نامزدی ودنیک روم پایه گذاری کنید ودنیک روم معرف و مبتکر مدرن ترین حلقه‌های نامزدی در سراسر ایران.
عروس و دامادهای عزیز شما در هر کجاکه هستید حلقه های نامزدی مورد علاقه و ایده‌آل خود را با مارک و اتیکت مخصوص ودنیک روم بخواهید.
مرکز پخش
تهران ـ بلوار الیزابت جنب هتل امپایر
ساختمان ۳۴ شماره ۵
از شهرستانها نماینده پذیرفته میشود
بوتیک جواهرات نامزدی
مظفریان تلفن ۴۸۷۸۵

جاسنجاقی های کهنه و قدیمی را دور بریزید!

چون یک وسیله مدرن اداری بزودی ببازار عرضه خواهد شد

کارخانجات پارس تکنیک
تلفن دفتر ۸۲۷۸۱۹
کارخانه ۷۹۰۶۰۱
از شهرستانها نماینده فعال می‌پذیریم.
شماره ثبت اختراع ۱۰۶۸۶

تحلیلی ازمهمترین واقعه درعمر صنعت نفت ایران

نفت

علی باستانی

امریکاـ شوروی و ایران دریک گروه

امروز در تهران تایید شد که کنسرسیوم بین‌المللی نفت راه‌حل دوم ارائه شده ازجانب شاهنشاه آریامهر در کنگره بزرگداشت‌ده ساله انقلاب راقبول کرده‌است. بموجب این توافق کنسرسیوم کلیه تاسیسات نفتی وهمه امور اکتشاف، تولید، تصفیه، حمل‌و نقل و بارگیری در بنادر، وهمه نوع امور فنی و علمی را تحویل شرکت ملی نفت ایران خواهد داد. باین ترتیب ملی شدن نفت آخرین مرحله خودراطی کرده و صددرصد بدست ایرانی سپرده میشود.

در مقابل کنسرسیوم حداقل تاپایان قرارداد و ۱۵ سال تمدید آن یعنی سال ۱۹۹٤ نفت کافی از حوزه قراردادباتسهیلات و تخفیف تحویل می‌گیرد و مشتری اول ایران باقی خواهد ماند.

این‌عمل همانطوری که در تفسیر های قبلی نیز عنوان شدنقطه عطفی در عمر ٦٥ساله نفت‌ایران محسوب میشودو برای اولین‌بار در جهان یکی از کشور های تولید کننده موفق شدکه نفت خودرا صد درصد بدست بگیرد، در حال حاضر بین کشور های بزرك نفت خیز جهان فقط امریکاوشوروی‌نفت خودراصددرصد در اختیار دارندو ازاین پس ایران بعنوان سومین کشور بزرك بهاین گروه محدودمی پیوندد و سرنوشت نفت را بدون هیچ نوع استتار یاحتی بصورت عاملیت در ید خود می‌گیرد.

آینده کارشناسان

در روز های آینده در لندن روشن‌خواهد شدکه کنسرسیوم در مقابل امتیاز دریافت نفت به مدت ۲۱ سال و با تخفیف قیمت در سرمایه گذاری و مسائل فنی دیگر چه نوع همکاری با ایران خواهدداشت و بخصوص برای توسعه و نوسازی صنعت نفت‌ایران به چه طریقی سرمایه‌گذاری خواهدکرد.

شاهنشاه در بیانات خود در کنگره‌فرمودند: «برای این‌که شرط دوم را مابتوانیم انجام بدهیم، لازم است‌ـ بخصوص این که صنعت نفت ما توسعه پیدامی‌کندـ بهترین متخصصین خارجی رابا بطور دسته جمعی‌و متشکل و یا بطور انفرادی در استخدام خود بیاوریم.» در اجرای این اوامر، قطعا شرکت ملی نفت‌با کنسرسیوم مذاکراتی پیرامون استخدام‌وادامه کار کارشناسان فعلی انجام خواهد داد. بنظر محافل نفتی تهران روابط تفاهم آمیز ایران و کنسرسیوم شرایط مساعدبرای ادامه کاراین عده را فراهم ساخته است.

احتمالا با توافق طرفین تامدت زمانی پس از خلع ید اکثر کارشناسان خارجی کنسرسیوم بکار خود ادامه خواهند داد. طبیعی است که‌عده‌ای دیگر از این کارشناسان بعلت آنکه ایرانیان متخصص به‌آسانی‌قادراند جای آنها را اشغال کنند، ایران را ترك خواهند کرد. سازمان و ادارات‌فعلی‌شرکتهای عامل نفت نیز حداقل فرم وشکل جدیدی پیدا خواهد کرد.

مذاکرات لندن این مسائل مبهم ولی فوری را حل و فصل خواهد کرد و طرح یك قرارداد جدید را تدوین خواهد نمود وبعداز آن نیز مذاکرات متعددی برای حل و فصل مسائل بسیاری انجام خواهد گرفت تا توافق کلی «سین‌موریتس» پیاده گردد.

مهمترین موارد که شاید تاچند هفته دیگر و یا زودتر از آن پس‌از پایان مذاکرات لندن اعلام گردد، مربوط‌به نحوه خلع یدـ مسائل اساسی‌و مهم قرارداد جدید ـ تاریخ واگذاری امور ـ تاریخ امضاء قرارداد جدید و مسائلی نظیر آن میباشد. این مسائل را روزهای آینده نزدیك روشن خواهد شد.

خلاء ۸ میلیون بشکه

در تفسیری که در همان روز پیرامون بیانات ملوکانه انجام گرفت و همچنین در تفسیر دیگری که روز پنجشنبه بیست‌وششم بهمن ماه از آینده نفت ایران و آینده روابط ایران و کنسرسیوم بعمل آوردیم با صراحت و قاطعیت، به اتکای ارقام و آمار، نظرداديم که کنسرسیوم راه‌حل دوم پیشنهادی‌شاهنشاه را خواهد پذیرفت. خوشبختانه امروز اطلاع داده میشود که همین‌راه‌حل‌پذیرفته‌شده است. حرف‌آنروز مابه‌اتکای‌درك‌عینی‌ازنظرات‌شاهنشاه بود. شاهنشاه با احاطه کاملی که از وضع فعلی جهان و آینده بحران انرژی در دنیا، و موضع محکم ایران داشتند طرح خود را طرح ریزی کردند و در مذاکرات طولانی یکساله (دوم فروردین‌تاکنون) طی چند مرحله پیشگام باتغییرات مناسبات نفتی در جهان موفق شدند که همه آنرا بطور کامل پیاده کنند بزرگترین ضربه به کنسرسیوم‌نکته‌ای بود که شاهنشاه در راه حل اول بیانات خود عنوان کردند و اعلام نمودند که قرارداد در سال ۱۹۷۹ پایان میابد و از تمدید ۱۵ ساله آن خودداری خواهد کرد.

این امر یکباره کنسرسیوم را در مقابل از دست دادن روزی ۸ میلیون بشکه نفت در سال ۱۹۷۹ قرارداد.

۸ میلیون بشکه نفت در روز میلیارد ها دلار درآمد هفت خواهران را در بازار مصرف بخطر می انداخت.

«بی‌پی» که دومین کمپانی بزرك نفتی جهان است نصف نفت خود را از دست میداد. و کمپانی های نفتی امریکا که در آن سال عهده‌دار تامین ٥٥درصد نفت مورد احتیاج و وارداتی امریکا بودند یك باره قریب ٤میلیون بشکه نفت در روز را از دست می دادند، در حالیکه سهامداران کنسرسیوم علاوه بر تامین ۱۰ میلیون بشکه نفت برای امریکا عهده‌دار تامین ۲۲ میلیون بشکه نفت در روز برای اروپا و ۱۰ میلیون بشکه در روز برای ژاپن، ونفتی در همین حدود برای نقاط دیگر جهان بودند.

هوشدار تکان دهنده

ایران تهدید کرد که‌اگر کنسرسیوم از هم‌اکنون قرارداد نفتی ۱۹۵٤ خودرا با ایران پایان یافته تلقی نکند در سال ۱۹۷۹ باید در صف خریداران قرارگیردواز‌اولویت برخوردار نخواهد بود. ژاپن وآلمان و ده‌ها کشوربزرك وکوچك اروپاو آسیا امروزی و کشور های در حال رشد و یارشد یافته افریقائی آنروز همه با التهاب در سال ۱۹۷۹ در صف قرار داشتند آیا در چنین هجومی کنسرسیوم شانس اول را داشت؟ بخوبی واضح بود که کنسرسیوم حیات خود را درخطر می‌دید و به هیچوجه راه حل اول را قبول نمیکرد و حاضر نمی شدمعامله با ایران را باروزی ۸ میلیون بشکه تولید و بیش از هفتاد میلیارد بشکه دخایر صرف‌نظر کند و از تخفیف و اولویت‌و مشتری دائمی شدن بگذرد و میلیارد ها دلار درآمد حمل‌و نقل، تصفیه، فروش، پمپ‌بنزین را به‌خطر اندازد، کنسرسیوم باتحویل دادن همه اموربه شرکت ملی نفت مشتری اول، مشتری خوب، باقی ماندو همانطوری که شاهنشاه در همان بیانات اشاره فرمودند «باتخفیفی که هرکس به‌یك مشتری خوب می دهد».

کنسرسیوم هم ازاین پس «مشتری خوب» خواهدبود و از امروز فریب ٥ میلیون بشکه وبتدریج تاچند سال دیگر روزی ۸ میلیون بشکه نفت از ایران باتخفیف دریافت خواهد کرد.

گزارشی از فارغ‌التحصیلان ایرانی از کشور های خارج

فارغ التحصیل

رشته کاکائو سازی و فلوت

دانشجویان ایرانی مقیم خارج مهندسی را ترجیح میدهند

وزارت علوم و آموزش‌عالی از سال قبل اقدام به انتشار جزوه‌ای نموده است که در ان نام و مشخصات تحصیلی دانشجویان ایرانی که پس از اتمام تحصیلات در کشور های خارجی به ایران باز گشته‌اند، بهمراه نشانی دقیق آنها ذکر شده است. این جزوه که از سال قبل هردو ماه یکبار بطور مرتب منتشر میشود، خصوصیات تحصیلی این‌فارغ‌التحصیلان رادر اختیارمسئولان مراکز صنعتی و تولیدی کشور که مایل به استفاده از این نیروی بزرك فکری و انسانی هستند قرارمیدهدتا بدینوسیله ضمن آگاهی آنان از کم و کیف رشته تحصیلی فارغ التحصیلان کشورهای خارجی، بتوانند با توجه به نیاز خود، این فارغ‌التحصیلان را برای همکاری‌و سازندگی بکاردعوت کنند.

نتایج‌بررسیهای آماری ۳۹۰ نفر فارغ‌التحصیلان ایرانی دانشگههی خارج‌از کشورکه مدارك آنان‌در امردادوشهریور ماه سال جاری ارزشیابی شده است، نشان میدهد که ٤۱ درصد از این تعداد، تحصیلات خود را در امریکا، ۱۵ در صد در آلمان غربی، ۱۱ درصد در انگلستان، ۸ درصد درفرانسه، ۳درصد دراطریش و بقیه در سایر کشور هی جهان بپایان رسانیده‌اند. از لحاظ نوع‌مدرك تحصیلی، ۸درصد از فارغ‌التحصیلان مزبور با درجه فوق دیپلم، ٤٥ درصد با درجه لیسانس، ۱۴ درصد با درجه فوق لیسانس، ۱۷ درصد با مدرك دکترا و ۸درصدبا درجه فوق دکترا (تخصصی) به میهن باز گشته‌اند.

از۳۹۰ فارغ‌التحصیل مزبور ۳۷ درصد در گروه مهندسی، ۱۵ درصد در گروه پزشگی، ۱۳درصد درگروه علوم‌اداری‌و بازرگانی، ۱۱درصد در گروه علوم تجربی، ۱۰ در صد در گروه ادبیات و علوم انسانی، ۷درصد در گروه کشاورزی‌و۷ درصدنیز در گروه هنرتحصیل کرده‌اند. از نظر توزیع‌جنسی، ۱۳ درصد فارغ‌التحصیلان را خانمها و ۸۷ درصدرا آقایان تشکیل میدهند.

رشته های تحصیلی جالب

درمیان رشته های متنوع و گوناگون تحصیلی این فارغ‌التحصیلان، گاه به رشته‌های جالبی بر میخوریم. مثلا در میان فارغ‌التحصیلان گروه مهندسی چند نفر در رشته‌هائی مثل‌مهندسی بافندگی،مهندسی سیستم و فرآورده چوب ومواد مصنوعی، مهندسی‌ریخته‌گری، مهندسی‌بتون، مهندسی‌تلطیف الیاف، مهندسی آئروسپس (علوم‌فضائی) تحصیل کرده‌اند. در گروه علوم اجتماعی به‌فارغ‌التحصیلانی در رشته هائی‌چون بازاریابی، جلب سیاحان، تبلیغات‌و چاپ فنی برمیخوریم، در گروه کشاورزی جالبترین رشته تحصیلی متعلق به‌آقائی است‌ازپورو‌پلی‌تکنیك لندن که دررشته‌شیرینی‌و کاکائوسازی فارغ‌التحصیل شده است! در گروه هنردر رشته های‌طراحی نام فارغ‌التحصیلانی در رشته های‌آگهی‌های تبلیغاتی‌ونقاشی، درام تاتر، رهبری ارکستر نوازندگی فلوت، نوازندگی ویلون، مدوالگو سازی بچشم میخورد. در گروه ادبیات و علوم انسانی دررشته هائی‌چون خاورشناسی دوره صفویه، علم خطابه، آداب‌و شریعت‌اسلامی و علوم قرآن فارغ‌التحصیلانی داشته‌ایم.

اطلاعات پایان نامه‌های تحصیلی دانشجویان رامعرفی میکند

جامعه‌شناسی سیلوی تهران

خانم فریده خالقی

بدنبال‌اعلام‌خبر معرفی‌پایان نامه های فارغ التحصیلان دانشگاهها و مدارس عالی‌در صفحه دانشگاهی روزنامه، تعداد زیادی پایان نامه به روزنامه اطلاعات واصل شده است که به ترتیب نوبت اقدام به معرفی آنها خواهیم نمود.

یکی از پایان نامه های جالبی که بدست ما رسیده رساله پایان تحصیلات خانم فریده خالقی است. وی در تابستان امسال از دانشکده ادبیات‌و علوم انسانی‌دانشگاه ملی ایران در رشته جامعه شناسی‌موفق به اخذ لیسانس بادرجه ممتاز گردیده است.

پایان نامه خانم خالقی تحت عنوان «جامعه شناسی سیلوی تهران» به راهنمائی آقای دکتر مظهری استاد این دانشکده تهیه شده و با نمره ۱۸ مورد پذیرش قرار گرفته است.

نویسنده رساله در ابتدای پایان نامه ضمن نام بردن منابعی را که مورد استفاده قرار داده، مطالب پایان نامه ۷۳ صفحه‌ای خود را به‌هفت فصل تقسیم کرده است.

فصل اول مقدمه ایست با عنوان«گندم‌چیست؟». در این مقدمه آماری از تولید گندم در کشور های دنیا و تاثیر آن بر وضع کشاورزی دنیا، سیاست های تشویقی تولید گندم، مصرف جهانی آن، واردکنندگان وصادر کنندگان آن ارائه شده است. در فصل دوم تاریخ پیدایش سیلو در ایران، در فصل سوم چگونگی‌بوجود آمدن سازمان غله کشور، در فصل چهارم سیلوی تهران و ظرفیت آن و سیلوی شهرستانها، در فصل پنجم تجهیزات فنی و ماشین آلات سیلو ها، در مسائل‌مربوطبه آن در ایران فصل ششم انبار کردن و مسائل‌مربوطبه آن در ایران و در فصل هفتم نحوه استخدام متخصصین، مهندسین و کارگران سیلوی تهران، دستمزد و وضع آموزش، بیمه و سندیکای آنان مورد بحث و تحلیل‌قرار گرفته است و در همه فصول در کنار طرح مسائل فوق آمار و ارقامی نیز متناسب با مبحث مربوطه ارائه گردیده است.

نکته جالب اینکه نویسنده پایان نامه در فاصله فصول ششم و هفتم صفحاتی را به عکس هایی رنگی از قسمت های مختلف سیلو های مدرن اختصاص داده است که به درک مسائل مطرح شده در پایان نامه کمک میکند.

اخبار دانشگاهی

تور نوروزی برای دانشجویان‌دانشکده هنرهای زیبا

سرپرستی دانشکده هنر های زیبای دانشگاه‌تهران، تورنوروزی جالبی برای دانشجویان این دانشکده‌ترتیب داده است که طی آن دانشجویان علاقمند را از اواخر اسفند با دریافت قیمت مناسبی به تماشای دیدنیهای پاکستان، افغانستان، هند و کشمیر خواهد برد. سرپرستی دانشکده چندین تور داخلی به نقاط مختلف ایران نیز برای دانشجویان خود ترتیب داده است.

انتخابات دانشجوئی در موسسه علوم ارتباطات اجتماعی

انتخابات انجمن دانشجویان موسسه علوم ارتباطات اجتماعی هفته گذشته در محل موسسه برگزار شد و نمایندگان دانشجویان برگزیده شدند.

سخنرانی در دانشکده علوم تربیتی

روزشانزدهم اسفند ماه خانم دکتر نیک‌چهر محسنی تحت عنوان «مقایسه نتایج برخی‌از تست های پیاژه در محیط روستائی و شهری آمریکا» در محل دانشکده‌علوم تربیتی دانشگاه تهران سخنرانی خواهد نمود.

انتصابات دانشگاه تبریز

تبریز ـ بموجب انتصاباتیکه در دانشگاه تبریز انجام گرفت، دکتر احمد طباطبائی بسمت مدیر جدید گروه زبانهای خارجی، دکتر علی فاطمیه بسمت مدیر گروه باغبانی.دکترسلطانعلی‌محبوب بسمت عضویت هیات‌تحریریه مجله دانشگاهی، دکتر مسعود پور ریاحی به سمت مسئول اطلاعات و روابط عمومی، دکتر جواد سلماسی زاده بسمت رئیس مرکز تربیت دبیر، دکتر حسین‌حسن آبادی بسمت‌رئیس مرکز فنی رشته شبانه، دکترسلطانعلی محبوب بسمت رئیس مرکز علمی رشته شبانه، دکتر فرخ بسمت رئیس مرکز کشاورزی.

دکتر حبیب الله منافی بسمت رئیس اداره آموزش، محمد باقر شریعت بسمت استاد راهنما و رئیس رفاه دانشجویان، دکتر یوسف ایمن آبادی بسمت سرپرست بخش پلی‌کپی، فیروز صفاری بسمت رئیس دبیرخانه و مهشید دهخوارقانی بسمت رئیس حسابداری رشته‌شبانه دانشگاه تبریز همچنین در دانشکده فنی، آقای نگار بسمت رئیس دبیرخانه و آقای بنی‌نوع بسمت منشی رئیس دانشکده‌ودانشکده‌ادبیات و علوم انسانی، آقای‌غلامحسین کاظمی سعید بسمت رئیس اداره آموزش منصوب شدند.

احداث آپارتمان برای استادان

گرگان ـ قرار داد ایجاد دوازده دستگاه آپارتمان سه اطاقه برای معلمان و استادان آموزشگاه عالی‌جنگل و مرتع گرگان در زمینی بمساحت ۲۵ هزار متر مربع باپیمانکار مربوطه منعقد شد. در کوی معلمان و استادان آموزشگاه عالی جنگل و مرتع گرگان، باشگاه، زمین بازی، پارک‌کودک و سایر تجهیزات ایجاد خواهد شد.

شعبه بانک عمران در قصر شیرین

با حضور فرماندار قصرشیرین وعده کثیری از روسای ادارات کارمندان و تجار و معتمدین شهر افتتاح گردید

آقای مسیح‌اله اسدی‌سرپرست شعب‌بانك عمران در کرمانشاهان و غرب حضور مدعوین‌را خیرمقدم گفت.

* ساعت ٤ بعدازظهر روز یکشنبه ۲۹بهمن ماه ۱۳۵۱طی مراسم پرشوری شعبه بانك عمران درقصر شیرین‌با حضور آقای بنی‌طبائی فرماندار قصر شیرین و همچنین عده بسیاری از روسا و کارمندان ادارات‌و بازرگانان شهر افتتاح و برای انجام کلیه امور بانکی آغاز بکار کرد.

در این مراسم ابتدا آقای اسدی سرپرست شعب بانك عمران در استان کرمانشاهان‌و غرب پشت میکروفون قرار گرفته و ضمن سپاسگزاری از حضور مدعوین در مراسم‌افتتاح در مورد فعالیتهای عمرانی‌بانك عمران چنین اظهار داشت:

«همانطورکه مستحضرید بانك عمران در سال ۱۳۳۱ به فرمان‌شاهنشاه آریامهرتاسیس گردید و از بدو تاسیس مامور تقسیم املاك پهلوی بین کشاورزان و خرده مالکان گردید. بانك‌عمران باتشکیل شرکت های تعاونی و کمك‌به کشاورزان و خرده‌مالکان‌آنان را در مورد نحوه‌بهره‌برداری‌از زمین‌ها و همچنین طرز صحیح استفاده از وسائل جدید کشاورزی وآبیاری ودفع آفات و سموم نباتی ارشادوراهنمائی نموده تعداد بسیاری‌از جوانان روستائی را جهت تحصیل به انگلستان و ژاپن اعزام نمود که عده‌ای از جوانان روستائی شاه‌آباد غرب و قصر شیرین نیز جزو اینندسته بوده‌اند.

اما از آنجائیکه بانك‌عمران بهمه مردم‌تعلق داشت، در سال ۱۳۳۹این‌بانك حساب‌پس‌اندازی بنام حساب تشکیل سرمایه ابتکار نمود که‌مردم شهرنشین بتوانند در این حساب پس‌انداز نموده و از مزایای بینظیر آن بهره‌مند شوند.

کلیه دارندگان حساب تشکیل سرمایه بیك نسبت از این مزایا بهره‌مند میگردند. دریافت وام تا۵ برابرموجودی تا مبلغ ۳میلیون ریال بابهره ۹درصد که ازاین وام میتوانند برای هر منظور و مصرفی از جمله‌تهیه‌خانه. هزینه‌تحصیلات عالیه‌وتوسعه کسب‌و کاراستفاده نمایند. وهمچنین کلیه‌پس‌انداز کنندگان در بانك عمران در برابر تصادف با وسائط نقلیه تامیزان یکصدهزار ریال‌مجانا بیمه میباشدو بانك کلیه هزینه درمانی شخص مصدوم ازقبیل هزینه دارو و پزشك رابلاعوض می‌پردازد.»

آقای اسدی همچنین درمورد فعالیت‌های عمرانی‌و شهرسازی بانك عمران در مشهد مقدس و همچنین در اراضی خوردین تهران و طرح نمك‌آبرود در چالوس توضیحاتی داد.

و سپس از آقای بنی‌طبائی فرماندار قصرشیرین تقاضا کرد که با قطع‌نوار سه رنك شعبه بانك عمران در قصرشیرین‌رابنام نامی‌شاهنشاه آریامهر افتتاح نماید.

در پایان از مدعوین‌پذیرائی گرمی بعمل آمد این مراسم در ساعت ۷ بعدازظهر پایان یافت.

آگهی استخدام

وزارت تعاون وامور روستاها (سازمان مرکزی روستائی) در نظر دارد تعداد چهارده نفر داوطلب استخدام را که دارای شرایط زیر باشند از طریق مسابقه ومصاحبه وپس از طی دوره کارآموزی برای خدمت در یکی از شهرستانهای مراکز استانها یاتهران با شرایط زیر استخدام نماید:

۱ـ دارا بودن لیسانس در یکی از رشته‌های بازرگانی (۲نفر) ـ صنایع کشاورزی (یک نفر) آبیاری (یک‌نفر) ـ کشاورزی عمومی (یک نفر) ـ ماشین‌آلات کشاورزی (یک‌نفر) ـ دامپروری (یک نفر) ـ تعاون (سه‌نفر) ـ علوم ارتباطات اجتماعی (برای‌آموزش سمعی و بصری ـ یک نفر) آمار (یک‌نفر) ـ علوم اجتماعی (یک نفر) ـ حقوق قضائی (یک‌نفر).
۲ـ انجام خدمت وظیفه.
۳ـ سن بین ۲۲تا٤۰ سال
٤ـ نداشتن پیشینه کیفری باتایید مراجع صلاحیتدار.
٥ـ عدم اعتیاد بمواد مخدر وداشتن صحت مزاج.
٦ـ تعیین محل خدمت باسازمان مرکزی تعاون روستائی ایران خواهد بود.

داوطلبان واجد شرایط مذکور بایستی مدارک زیر را:
۱ـ اصل مدرک تحصیلی ویکبرگ فتوکپی آن.
۲ـ اصل وفتوکپی برگ پایان خدمت وظیفه.
۳ـ دوازده قطعه عکس ٤×٦ (باذکر مشخصات در پشت‌آنها).
٤ـ اصل شناسنامه عکس‌دار بانضمام دوبرگ فتوکپی صفحه اول یا رونوشت مصدق آن.

تهیه و حداکثر تا اول وقت اداری روز سه‌شنبه ۵۱٫۱۲٫۱۵ بسازمان مرکزی تعاون روستائی (اداره کارگزینی) واقع در تهران خیابان پهلوی نبش خیابان شاهپور علیرضا تسلیم و کسب تکلیف نمایند.

م‌الف ۱۸٦٤۳

وزارت تعاون وامور روستاها

اطلاعیه

مراکز تعلیمات حرفه‌ای وزارت کار وامور اجتماعی جهت تعلیم کارگران مورد نیاز صنایع‌درتهران وشهرستانهای اصفهان و مشهدو کرج کارآموز می‌پذیرد داوطلبان میتوانند جهت‌کسب هرگونه‌اطلاع از شرایط کارآموزی درشهرستان ها بادارات کار و در تهران به اداره کل آموزش حرفه‌ای کاخ وزارت کار وامور اجتماعی طبقه چهارم مراجعه نمایند.

م‌الف ۱۸٦٤۰

اداره کل آموزش حرفه‌ای
آـ۸۹۱۷٤

AN IRANIAN-AMERICAN agro-industrial consulting company invites applicants for the following positions:

1 — Industrial Chief Engineer
2 — Land Development & Irrigation Specialist
3 — Agricultural & Animal Husbandry Specialist
4 — Structural Engineer
5 — Mechanical Utility Engineer
6 — Electrical Engineer
7 — Civil Engineer for Site Supervision
8 — Draftsmen
9 — Surveyors

All applicants are requested to contact our office on the 9th floor of the New Iranians' Bank Building or call 836066-9.

تانک‌وبرجهای آبرسانی چلین

CHELIN

برای‌ذخیره انواع‌مایعات
آب،نفت،گازوئیل
دراندازه‌های‌مختلف

شرکت‌صنعتی چلین
دفتر: اول‌خیابان آیزنهاور شماره۳۲ تلفن۹۲۲٦۲۸
کارخانه: کیلومتر۱۱ جاده‌مخصوص کرج تلفن ۹۵۷۹۵۲

اطلاعیه

انبارهای عمومی ایران ـ شرکت سهامی عام

خط فرعی راه آهن در انبار های مرکزی این شرکت در کیلومتر ۱۳ جاده قدیم کرج (نزدیك ایستگاه شاه‌پسند) آماده بهره‌برداری است.

بازرگانان محترم میتوانند از طریق خط مزبور که به خطوط سرتاسری راه آهن ایران و خط ترکیه ـ اروپا متصل است اقدام به‌ورودوصدور کالا بفرمایند استفاده از انبار های مجهز انبار های عمومی ایران و خط فرعی راه‌آهن از هر جهت بصرفه صاحبان کالا میباشد و از تخلیه و بارگیری و حمل مکرر کالا و در نتیجه از زیان وارده به محصولات جلوگیری شده و از هزینه حمل و نقل زائد صرفه‌جوئی میشود.

کلیه عملیات باربری در انبار های‌عمومی ایران باوسائل فنی و مکانیکی و با دقت و سرعت انجام میگیرد.

تلفن: ٥ـ۹٦۱۱۸٤، ۹٥٥۹٦٦، ٤ـ٦٦٦۳۰۳

نیازمندیهای شما

نیازمندیهای اطلاعات
تلفنی آگهی قبول میکند
تلفنهای ۳۱۱۲۲۴-۳۱۱۲۲۵
۳۱۱۲۲۹-۳۱۱۲۳۰

عایقهای جانز-منویل
برای بام‌هاو تراسها
شرکت بامپوش با ۱۰ سال تجربه ، هرگونه عایقکاری‌نو و مرمت‌اساسی عایق‌بام‌ها ـ سرویسها واستخر های شما را با مصالح ممتاز امریکائی و تکنیک برتر انجام میدهد.
تضمین ۵ تا ۲۰ سال
آدرس خردمند جنوبی .کوی‌نقوی . شماره ۳ تلفن۸۲۳۳۵۶

شرکت حبیب وپسران
بامسئولیت محدود
به اطلاع کارخانجات، پیمانکاران، مقاطعه کاران ، بازرگانان و تجار محترم میرساند این شرکت کالاهای بشرح زیر را
۱ـ گونی: $\frac{۵}{۸}$ ۲ دودوخت شکری ـ ۲ ½ ـ ۲¼ و ۲رطلی وگونی های برنجی
۲ـ چتائی: ۱۱ × ۴۵، ۱۰ × ۹،۴۵× ۴۵ ، ۸ × ۴۵، ۷ × ۴۰ و هر نوع دیگر .
۳ـ نخ کنف : ۱۶ـ۱۴ـ۱۲ـ۱۰ ـ۸ لیبری
۴ـ کنف خام A.B.C
۵ـ هرنوع میوه ها و مرکبات
۶ـ هرنوع پودر ماهی باهر پروتئین
۷ـ لاستیک کرپ برای مصرف کارخانجات کفش سازی بهر قطر واندازه .
۱ـ سفارشات
۲ـ سلف
۲ـ موجود
نشانی: تهران بوذرجمهری پاساژ نیکپور شماره ۱۶ تلفن‌های :۲۲۷۲۴و ۲۵۸۷۶

اطلاعیه
مؤسسه‌ساختمانی طالب
کلیه تعمیرات و تغییرات ساختمانی وطبقه سازی را میپذیرد .
تلفن ۶۶۱۹۵۲

قابل توجه
صاحبان زمین
۱ـ در زمینهای شما سرمایه ـ گذاری میشود
۲ـ خانه‌سازی باشرایط سهل مهندسین ورزیده آرشیتکت ما ارائه دهنده بهترین طرح های استثنائی در اسرع وقت میباشند
تلفن ۶۶۱۹۵۲

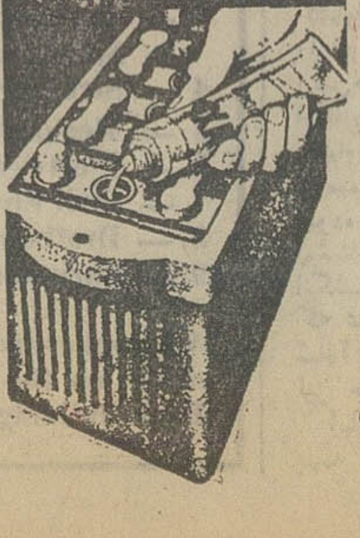

آزمایش اعجاب انگیز با آب حیات باطری
فقط بایکبار ریختن در باطری، قدرت وعمر باطری چندبرابر میشود و درسخت‌ترین سرما استارت فوری میزند
«قیمت فقط ۲۰۰ ریال»
مرکز پخش : نورونیرو تلفن ۲۳۴۸۴
محل فروش : کلیه اتوسرویسها و باطری سازان

انواع پرده پارچه‌ای با ۲۰٪ تخفیف و دوخت مجانی فقط تا بیستم اسفندماه
تلفن ۶۶۶۹۴۴

برای ساختمان شما
تخلیه‌چاه
۷۷۶۷۱۳

پیمانکاری ازاد
انواع کارهای ساختمانی بطور قد و اقساط تلفن ۳۱۵۴۷۸

برای ساختمان شما نصب کاغذ دیواری ۱۳ ریال موکت ۳۰ ریال و تایل ۴۰ ریال
از موسسات و اشخاص پذیرفته میشود۶۶۶۹۴۴

شرکت ساختمانی آسیا
بایکدفعه مراجعه بمهندسین مجربما زمینهای شما ساخته میشود و مشتری دائمی ما خواهید شد ۸۴۷۲۸۸
۱۳ـ۱ آـ ۱۹۷۷۰

نوسازی و روسازی و تعمیرات منزل شما را بانقدو اقساط انجام میدهیم تلفن ۸۳۶۷۰۸

تعمیرات ساختمان ۹۵۳۵۰۴
آـ ۲۰۰۵۹

موسسه اسفالتکاری
گودرزی
جلوگیری از هر نوع رطوبت پشت بام
قلهك تلفن ۸۶۱۲۲۷

رحمانی
خاك برداری و تسطیح زمین توسط بولدوزر و لودر و کامیون تلفن ۷۵۴۹۷۶ و ۷۵۵۳۹۲

پیدا کردن محل نشت آب
روی لوله های داخلی ساختمان با دستگاه الکترونیك‌شرکت‌نشتاب ۹۲۴۱۱۲

پارکت
نصب و تعمیر هر نوع پارکت در اسرع وقت انجام میگردد .
سفرنك ـ تلفن۸۴۷۲۷۵
آـ ۲۰۲۳۹

شرکت فنی گیو
بامسئولیت محدود برای تخلیه چاه‌فاضل‌آب باسیستم موتوری جدید در مدت ۲۴ ساعت .
۹۵۸۳۷۶ و ۹۵۸۵۴۷

لوله بازکنی
لوله بازکنی کنت
تخلیه‌چاه‌تلفن ۷۷۶۷۱۳

لوله بازکنی دروازه دولت ۸۲۷۴۰۸

رفع گرفتگی هرنوع لوله ساختمانی
بادستگاه‌تراکم‌هوا- تلفن ۷۸۷۲۷

لوله بازکنی فاضل آب سرکیسیان ۶۲۹۴۵۱

لوله‌بازکنی‌ولوله‌کشی مقدم ۹۲۵۳۷۴

لوله بازکنی فاضل آب ۸۲۹۹۹۰ باتضمین بدون خرابی

لوله بازکنی ، بنائی اسفالت کاری نقاشی ایرانمهر ۶۳۷۵۳۵

لوله‌بازکنی‌ولوله‌کشی سرویس مجهز مسعود بلوار ۹۲۴۴۸۵

تخلیه چاه
فاضل‌آب بوسیله پمپ مخصوص
شرکت شوشتر ۸۳۰۷۶۱

لوله‌بازکنی
تلفن ۶۶۱۹۵۲

لوله بازکنی و لوله‌کشی ابراهیمی ۸۴۷۳۵۷

لوله بازکنی فوری ۷۶۳۷۸۵ و ۷۶۱۹۹۵

گاز

پرسی گاز
گازوسرویس
ازساعت ۷ صبح الی ۱۰ شب
۹۶۳۰۲۱-۶
۹۵۰۰۰۱-۶
سرویس‌وتعمیرات اجاق
۹۶۳۰۳۰

شرکت بوتان
بوتان
پخش گاز ۹۵۳۰۵۱
سرویس وصدورکارت وتغییرآدرس ۳۱۳۱۶۱
قسمت فروش ۳۰۴۷۱۱
قبول سفارشات گاز از ۷ صبح الی ۹ شب

گاز
قبول سفارش همه روزه از ساعت ۷ صبح الی ۱۱ شب
تلفن ۸۲۷۱۳۱-۳۸ / ۸۳۰۰۱۴-۱۶
سرویس و تعمیرات ۸۲۳۰۵۱-۵۳
نمایشگاه: شاهرضا میدان‌فردوسی
ایران گاز
ایمنی‌کامل ـ جنس بهتر ـ سرویس‌سریع

آگهیهای متفرقه

قبول سفارش کالا از خارج تلفن ۶۶۴۰۷۷

اطلاعیه دوغ اراج
چون اشخاصی از شهرت دوغ اراج سوء استفاده میکنند و محصولات مشابه را به‌نام اراج می‌فروشند لذا خواهشمند است در موقع مصرف به مارک اراج روی تشتک توجه‌فرمائید قبلا از شما متشکریم تلفن : ۳۱۹۵۱۲ و ۸۸۰۶۷۲

اخذ پذیرش
ازدانشگاههای‌خارج ۷۵۸۲۶۵

کارگاه فنی فروزان فر
تعمیرلوستر های‌قدیمی. بلور و برنزی پذیرفته میشود . آدرس : خیابان منوچهری انتهای منوچهری پاساژ امیر طبقه‌سوم تلفن:۲۱۷۱۷۴

فیلمبرداری ۸ میلی‌متری رنگی خانوادگی تلفن ۳۱۰۰۳۴
آـ ۲۰۲۳۵

دکتر حاجی‌لاری‌متخصص جراحی‌عمومی و شکسته بندی از آلمان ، نشانی: خیابان تاج پلاك ۱۷۶ تلفن : ۹۳۰۶۳۴

قالیبافی ۶۶۸۲۶۵۰
HAFEZ BARADARAN HOSSEINI

قبول نمایندگی و فروش صنایع دستی ایران درامریکا و کانادا صندوق‌پستی ۱۱۹۸ـ۱۱ شرکت ایست بال مکاتبه فرمائید.
آـ ۲۷۳۵۳

رستوران‌ها

چلوکباب حاجی بابا دارای سالن خانوادگی لذیذترین غذا ها را در محیطی ارام‌صرف‌فرمائید جاده قدیم شمیران ایستگاه چاله‌هرز بالاتر از حسینیه ارشاد تلفن ۷۷۱۹۵۶

گمشده

دوقطعه سفته‌بشماره‌های ۲۸۲۶۵۲ و ۲۸۲۶۵۴ سری ر هر یك بمبلغ ۵۰۰۰۰ریال به‌سررسید ۱۰ر۶ر۵۲ متعهد اقای عباس کشی افشار در وجه شرکت ساختمانی پرچم‌درتاریخ ۷ر۱۲ر۵۱ مفقود گردیده از درجه اعتبارساقط‌است‌شرکت ساختمانی پرچم

سه فقره سفته بدون تاریخ به شماره‌های ۸۱۱۶۴۲ و شماره های ماقبل و مابعد بنام اختر خواجه‌نوری در تاریخ‌اول آبان ماه مفقود و از درجه اعتبار ساقط میباشد.
آـ ۲۷۳۹۱

امداد اتومبیل ایران
تأسیس ۱۳۴۶
سرویسهای سیار امدادی آی.ا.ا.ا درتمام مدت شبانه‌روز آماده کمک‌رایگان به اتومبیلهای متوقف‌شده اعضاء درخیابانهای شهر وحومه میباشد . حق عضویت بااستفاده ازمزایای دیگر سالانه ۷۲۰ ریال
امداد اتومبیل ایران
تلفن ۷۶۱۶۹۱ و ۷۶۴۹۴۲

آگهی استخدام
شرکت سهامی صنعتی ترموفریك برای کار در شهر صنعتی البرز (قزوین) استخدام مینماید .
۱ کمك‌انباردار فنی باسواد زبان انگلیسی وآشنا به سیستم کاردکس .
۲ ـ استادکار سرپرست تراشکاری‌وقالب‌سازی باسابقه کار بیش از ۴ سال .
۳ ـ دیپلمه هنرستان فلزکاری .
۴ ـ جوشکار کاربیت باسابقه بیش از دو سال .
۵ ـ جوشکار نقطه جوش باسابقه بیش از ۲سال.

محاسبه کنید
تهویه مطبوع سیستم معمولی= سرمایه‌گذاری دوبرابر+هزینه‌نگهداری چندین ده برابر + هزینه سوخت
تهویه‌مطبوع
سیستم جدید
بدون موتور خانه وکانال کشی‌ولوله‌کشی+هزینه نگهداری ناچیز + نصف سرمایه گذاری + هزینه سوخت قابل کنترل و صرفه‌جوای برای‌هردقیقه
شرکت مهندسی فن کویل
تلفن ۸۳۶۳۹۱-۹۲

ساندوز

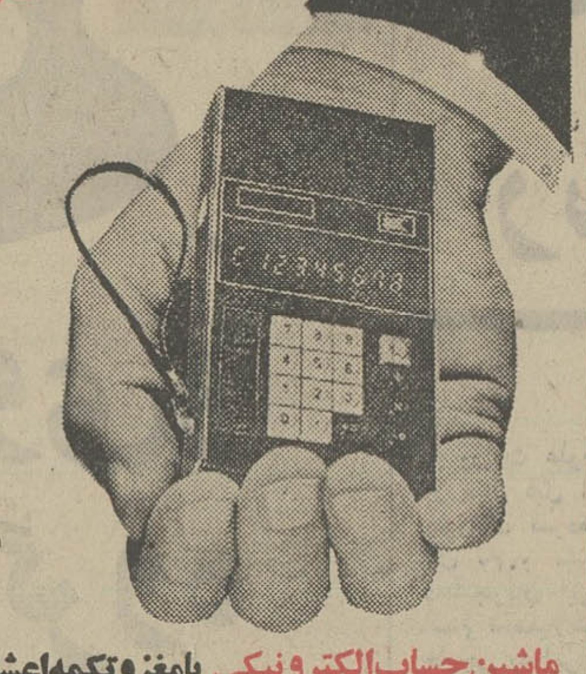

ماشین حساب الکترونیکی بامغزوتکمه‌اعشار
بابرق و باطری
نمایندگی انحصاری وپخش درایران-خیابان نادری-ساختمان فرقانی طبقه‌دوم شماره۳
تلفن:۴۵۶۰۳

EL CORDOBES
رهنت
ال‌کوردبس تقدیم میکند
نوارهای ضبط شده انحصاری آهنك های ایرانی
نوار کاست یکساعته آهنگهای ایرانی ۳۰۰ ریال
نوار کارتریج یکساعته آهنگهای ایرانی ۵۰۰ ریال
فروشگاه بتهون: خیابان پهلوی مقابل بزرگمهر ـ استریودیسکو روزولت بالاتر از سه‌راه دیبا فروشگاه امرسون میدان وایعهد دیاموند : جنب سینما دیاموند . ناتالی : جنب سینماامپایر.
اهواز : نماینده انحصاری مطبوعات بین‌المللی (آقای کرمانشاهی) .
اصفهان : چهارباغ ، رادیو تلویزیون پاریس (آقای حسن شیمیا)
کاشان : فروشگاه دقیق ، آقای ترنجی‌پور
برای سفارش واخذ نمایندگی انحصاری در شهرستانها بنشانی عباس آباد ـ مقابل مدرسه بازرگانی ـ تلفن۶۲۱۰۱۸ـ۶۲۳۴۶۲
ال‌کوردبس مراجعه نمائید .

ساعتهای زیماك
اتوماتیك تمام فولاد ، مجهز به شیشه های نسوز رنگی‌ساخت سوس‌ـ مرکز پخش بازرگانی محمدی چهارراه‌شاه ـ بازارشانزه‌لیزه تلفنهای ۴۹۷۵۴ـ ۴۸۱۰۸

سالن آرایش وزیبائی آلما
تحت نظر بانوی‌متخصص‌آلمانی ،آیزنهاور روبروی مسجد صاحب‌الزمان تلفن : ۹۵۷۲۵۷

صاحبان استخر
چنانچه استخر شنای ایده‌آل خواسته باشیدبادستگاههای تصفیه شرکت بحر آبی آنرا مجهز سازید با قیمت خیلی ارزان نقد و اقساط تخت طاووس بین پهلوی و نادرشاه روبروی انجمن نفت .
شرکت‌بحرآبی تلفن ۶۲۸۶۱۱ ـ ۶۲۲۸۰۴

لوله‌برق آی‌تسد
بااستفاده از لوله آی‌تسد برق ساختمان رابانصفقیمت مطابق بااستانداردهای بین‌المللی انجام دهید ، نماینده مروش در تهران و شهرستانها پذیرفته میشود.
شرکت عرضه و پخش لوازم فنی ایران
تهران ـ خیابان ثریا ـ ۱۳۰ ـ تلفن ۸۳۴۱۷۳

شرکت سهامی فنی وتجارتی راحت
نمایندهٔ انحصاری کارخانجات الکتریکی:
کلکنر مولر — کلید های اتوماتیك وستاره‌مثلث کنتاکتور- رله -کلید کمپرسور — KLÖCKNER MOELLER
مولرسیگلر — آمپرمتر- ولت متر-کیلواتمتر دستگاه پارالل- ترانسفورماتور جریان — MÜLLER & ZIEGLER
جان مولر — کلید فیوز- انواع فیوزهای کاردی وپایه‌فیوز کاردی — JEAN MÜLLER
تش — انواع ساعتهای فرمان الکتریکی — Tesch
خیابان سعدی پاساژ صدقی‌نژاد شماره ۲۲ تلفن: ۳۰۳۸۱۰ ۳۰۰۹۶

بشکن
مطمئن ـ بی‌نظیر ـ بهداشتی بین‌المللی درسراسر دنیا مورد استفاده است همه خواستارند .

برنامه‌امشب سینما
کسری : دوستان

برنامه سینماها

★ اصلی و بدلی ـ رنگی ـ راجش‌کانا ـ ممتاز
حافظ (۳۹۱۰۷۴) ۳۰ر۱۰ـ۱ـ۳۰ر۳ـ۶ـ۳۰ر۸
★ آپارتمان شماره ۷۱۹ ـ رنگی ـ والترماتائو
دیامونه (۸۲۸۴۰۰) ۱۵ر۱۱ـ۳ـ۱۵ر۵ـ۳۰ر۷ـ۱۰
★ آتش افروزان غرب ـ رنگی سیدنی‌پواتیه
برلیان (۳۹۳۵۳۵) ۹ـ۱۱ـ۱ـ۳ـ۵ـ۷ـ۹
★ آخرین‌مردروی‌زمین ـ رنگی ـ چارلتون‌هستون
پارك (۳۱۹۶۳۷) ۹ـ۱۱ـ۱ـ۳ـ۵ـ۷ـ۹
★ پیروزی یك قهرمان ـ رنگی ـ شوجی‌کاراتا
سانترال (۹۲۸۶۸۶) ۱۱ـ۱ـ۳ـ۵ـ۷ـ۱۵ر۹
متروپل (۳۱۹۴۱۰) ۳۰ر۱۰ـ۳۰ر۲ـ۳۰ر۴ـ۳۰ر۶ـ۳۰ر۸
رویال (۸۲۹۷۸۵) ۱۰ـ۱۲ـ۲ـ۴ـ۶ـ۸ـ۱۰
گلدن‌سیتی (۶۶۳۲۶۹) ۱۵ر۱۱ـ۳۰ر۳ـ۳۰ر۵ـ۳۰ر۷ـ۳۰ر۹
★ پنجه های پولادین ـ سینما سکوپ ـ رنگی
کریستال (۳۱۷۶۷۵) ۳۰ر۱۰ـ۳۰ر۲ـ۳۰ر۴ـ۳۰ر۶ـ۳۰ر۸
★ پنجه‌های مرگبار ـ رنگی ـ شوجی کاراتا
خورشید (۳۹۳۵۷۸) ۳۰ر۱۰ـ۳۰ر۲ـ۳۰ر۴ـ۳۰ر۶ـ۳۰ر۸
★ تختخواب سرآمیز ـ رنگی ـ آنجلالانزبوری
پارامونت (۴۸۳۲۱) ۱۱ـ۳۰ر۲ـ۵ـ۳۰ر۷ـ۱۰
★ چایکوفسکی ـ رنگی ـ آنتانیناشورانینا
شهرقصه (۶۲۷۲۹۰) ۱۱ـ۳۰ر۲ـ۵ـ۳۰ر۷ـ۱۰
★ خارطوم ـ رنگی ـ چارلتون هستون
پردیس (۳۰۴۲۵۹) ۳۰ر۸ـ۱۱ـ۳۰ر۱ـ۴ـ۳۰ر۶ـ۹
★ دوستان ـ رنگی ـ اینسه‌الونیا
کسری (۸۲۶۹۳۹) ۳۰ر۱۰ـ۲ـ۴ـ۶ـ۸ـ۱۰
بولوار (۶۶۰۲۹۲) ۱۱ـ۲ـ۴ـ۶ـ۸ـ۱۰
★ داستان گربه‌وحشی ـ رنگی ـ محصول‌شوروی
سینه‌موند (۴۸۳۲۲) ۱۱ـ۳ـ۵ـ۷ـ۹
★ دو کشیش فوتبالیست ـ رنگی ـ چیچو ـ فرانکو
ری (۲۲۵۷۸) ۱۰ـ۱۲ـ۲ـ۴ـ۶ـ۸
★ ۱۲ مرد جنگجو ـ چشم گربه
ستاره (۵۳۹۷۲۱) ۹ـ۱۱ـ۱ـ۳ـ۵ـ۷ـ۹
★ زامبو ـ رنگی ـ برادهاریس ـ ژیزلاهان
ادئون (۳۱۸۱۱۸) ۳۰ر۱۰ـ۳۰ر۲ـ۳۰ر۴ـ۳۰ر۶ـ۳۰ر۸
پلازا (۶۶۰۴۷۶) ۱۵ر۱۱ـ۱۵ر۳ـ۱۵ر۵ـ۱۵ر۷ـ۱۵ر۹
رنگین‌کمان (۷۵۶۷۶۰) ۱۰ـ۱۲ـ۲ـ۴ـ۶ـ۸
سهیلا (۳۱۶۴۲۴) ۳۰ر۱۰ـ۳۰ر۲ـ۳۰ر۴ـ۳۰ر۶ـ۳۰ر۸
★ زنهای دم بریده ـ رنگی ـ لاندو بوزانکا
پولیدور (۴۲۶۳۱) ۳۰ر۱۱ـ۳۰ر۳ـ۳۰ر۵ـ۳۰ر۷ـ۴۵ر۹
★ زنها ـ رنگی ـ بریژیت‌باردو ـ موریس‌رونه
مون‌روژ (۷۵۲۹۲۹) ۱۱ـ۳۰ر۳ـ۳۰ر۵ـ۳۰ر۷ـ۳۰ر۹
★ ستارخان‌ـ رنگی‌ـ نصیریان‌ـ صیاد‌ـ انتظامی
آسیا (۴۲۹۰۹) ۱۱ـ۱ـ۳ـ۵ـ۱۵ر۷ـ۳۰ر۹
رکس (۳۱۵۲۹۳) ۳۰ر۱۰ـ۳۰ر۲ـ۳۰ر۴ـ۳۰ر۶ـ۳۰ر۸
شهوند (۳۵۴۰۴۰) ۳۰ر۱۰ـ۳۰ر۲ـ۳۰ر۴ـ۳۰ر۶ـ۳۰ر۸
لیدو (۹۵۱۲۸۲) ۹ـ۱۱ـ۱ـ۳ـ۵ـ۷ـ۹
نپتون (۷۶۰۱۳۶) ۳۰ر۱۰ـ۳۰ر۲ـ۳۰ر۴ـ۳۰ر۶ـ۳۰ر۸
ژانه (۳۰۴۱۲۰) ۹ـ۱۱ـ۱ـ۳ـ۵ـ۷ـ۹
توسکا (۵۳۹۵۴۴) ۳۰ر۱۰ـ۳۰ر۲ـ۳۰ر۴ـ۳۰ر۶ـ۳۰ر۸
پاسارگاد (۷۹۲۷۸۲) ۳۰ر۱۰ـ۳۰ر۲ـ۳۰ر۴ـ۳۰ر۶ـ۳۰ر۸
المپیا (۹۵۶۷۹۶) ۴۵ر۱۰ـ۱ـ۳ـ۵ـ۷ـ۹
درایوین‌ونك (۶۸۲۵۵۷) ۶ـ۸ـ۱۰
تخت‌جمشید (۴۳۵۵۰) ۱۱ـ۲ـ۴ـ۶ـ۸ـ۱۰
★ سنگام‌ـ رنگی ـ راجندراکومار ـ ویجنتی‌مالا
فری ۱ ـ ۵ ـ ۹
★ سایه های تاریك ـ خطاکاران بیباك
البرز (۳۰۴۲۵۸) ۳۰ر۸ـ۱۲ـ۳۰ر۳ـ۷ـ۳۰ر۸
★ شبهای سن‌پطرزبورگ‌ـ بخاطر یك مشت‌دلار
دنیا (۲۹۳۸۱۲) ۳۰ر۱۰ـ۳۰ر۲ـ۳۰ر۴ـ۳۰ر۶ـ۳۰ر۸
★ ضعیفه ـ مرجان ـ بوتیمار ـ تابش
اونیورسال (۹۲۶۹۵۳) ۱۱ـ۱ـ۳ـ۵ـ۱۵ر۷ـ۳۰ر۹
پاسیفیك (۷۵۳۳۱۱) ۳۰ر۱۱ـ۳۰ر۳ـ۳۰ر۵ـ۳۰ر۷ـ۳۰ر۹
ایران (۳۱۶۳۵۴) ۳۰ر۱۰ـ۳۰ر۲ـ۳۰ر۴ـ۳۰ر۶ـ۳۰ر۸
ساینا (۳۵۲۴۴۲) ۱۰ـ۱۲ـ۲ـ۴ـ۱۵ر۶ـ۳۰ر۸
تیسمون (۹۵۸۸۸۲) ۱۰ـ۱۲ـ۲ـ۴ـ۱۵ر۶ـ۳۰ر۸
مراد (۷۵۳۳۸۲) ۹ـ۱۱ـ۱ـ۳ـ۵ـ۷ـ۹
موناکو (۷۹۵۵۸۶) ۹ـ۱۱ـ۱ـ۳ـ۵ـ۷ـ۹
پرسپولیس (۵۸۱۰۸۳) ۱۰ـ۱۲ـ۲ـ۴ـ۶ـ۸
دریا (۷۹۱۷۴۶) ۱۰ـ۱۲ـ۲ـ۴ـ۱۵ر۶ـ۳۰ر۸.
کارون (۹۵۵۱۶۵) ۱۰ـ۱۲ـ۳۰ر۲ـ۳۰ر۴ـ۳۰ر۶ـ۳۰ر۸
آستارا (۸۷۴۰۲۲) ۳۰ر۱۰ـ۳۰ر۲ـ۳۰ر۴ـ۳۰ر۶ـ۳۰ر۸
★ طغیان هوس ـ رنگی ـ کریستافل
دیانا (۴۷۳۶۵) ۱۵ر۱۱ـ۱۵ر۱ـ۱۵ر۳ـ۱۵ر۵ـ۱۵ر۷ـ۱۵ر۹
تاج (۳۱۳۸۶۴) ۱۰ـ۱۲ـ۲ـ۴ـ۶ـ۸ـ۱۰
مهتاب (۴۷۷۷۷) ۱۱ـ۳ـ۵ـ۷ـ۹
اسکار (۹۲۰۸۸۸) ۳۰ر۱۰ـ۳۰ر۲ـ۳۰ر۴ـ۳۰ر۶ـ۳۰ر۸
ایفل (۳۱۱۴۷۷) ۱۰ـ۱۲ ـ۱۵ر۲ـ ۱۵ر۴ـ ۱۵ر۶ـ ۱۵ر۸ـ ۱۵ر۱۰
فردوسی (۳۱۵۷۸۴) ۸ـ۱۰ـ۱۲ـ۲ـ۴ـ۶ـ۸
★ عصیان بلوغ ـ رنگی ـ آلدورجیانی
ب ب (۸۲۹۶۴۱) ۱۰ـ۱۲ـ۲ـ۴ـ۶ـ۸ـ۱۰
★ عشق دانمارکی ـ رنگی ـ لاندوبوزانکا
سینماونك (۶۸۴۱۱۶) ۳۰ر۱۱ـ۳۰ر۳ـ۳۰ر۵ـ۴۵ر۷ـ۱۰
★ عقاب صحرا ـ رنگی ـ چارلزبرونسون
فلور (۲۸۰۹۶) ۳۰ر۱۰ـ۳۰ر۲ـ۳۰ر۴ـ۳۰ر۶ـ۳۰ر۸
دروازه‌طلائی (۳۵۲۱۶۰) ۹ـ۱۱ـ۱ـ۳ـ۵ـ۷ـ۹
★ عشق در استانبول ـ رنگی ـ سموره
نیاگارا (۶۶۵۳۰۷) ۳۰ر۱۱ـ۲ـ۳۰ر۴ـ۷ـ۳۰ر۹
اروپا (۳۰۳۱۷۹) ۴۵ر۱۰ـ۱۵ر۱ـ۴۵ر۳ـ۱۵ر۶ـ۴۵ر۸
میامی (۷۵۴۳۲۹) ۹ـ۳۰ر۱۱ـ۳ـ۳۰ر۵ـ۸
میامی (۷۵۴۳۲۹) ۹ـ۳۰ر۱۱ـ۲ـ۳۰ر۴ـ۷ـ۳۰ر۹
الوند (۳۵۶۵۳۸) ۱۰ـ۳۰ر۱۲ـ۳ـ۳۰ر۵ـ۸
کیهان (۹۵۷۳۶۰) ۴۵ر۱۰ـ۱۵ر۱ـ۴۵ر۳ـ۱۵ر۶ـ۴۵ر۸
مارلیك (۹۶۳۶۱۶) ۳۰ر۱۱ـ۲ـ۳۰ر۴ـ۷ـ۳۰ر۹
ارانوس (۲۷۹۷۱) ۱۰ـ۳۰ر۱۲ـ۳ـ۳۰ر۵ـ۸
آسمان‌آبی (۳۵۲۶۶۸) ۴۵ر۱۰ـ۱۵ر۱ـ۴۵ر۳ـ۱۵ر۶ـ۴۵ر۸
گلدیس (۶۲۸۷۱۳) ۳۰ر۱۱ـ۲ـ۳۰ر۴ـ۷
سیلورسیتی (۸۶۱۲۰۵) ۳۰ر۱۰ـ۱ـ۳۰ر۳ـ۶ـ۳۰ر۸
سیلوانا (۳۹۳۷۷۷) ۱۰ـ۳۰ر۱۲ـ۳ـ۳۰ر۵ـ۸
★ فریب عشق ـ رنگی ـ سیمون‌برنت
آریا (۳۱۹۸۸۴) ۹ـ۱۱ـ۱ـ۳ـ۵ـ۷ـ۹
★ کابوی ها ـ رنگی ـ جان‌وین
داریوش (۲۶۲۶۵) ۹ـ۱۱ـ۱ـ۳ـ۵ـ۷ـ۹
★ گریز ـ رنگی‌ـ سیلواکوشینا‌ـ ماریوآدورف
ریولی (۷۵۷۷۷۷) ۱۱ـ۳۰ر۳ـ۳۰ر۵ـ۳۰ر۷ـ۳۰ر۹
★ گنوار ـ رنگی ـ راجندراکومار
شرق (۵۳۴۰۲۴) ۳۰ر۱۰ـ۳۰ر۲ـ۳۰ر۴ـ۳۰ر۶ـ۳۰ر۸
★ ماجرا های یك دختر خوشگل ـ رنگی ـ باربارانپتون
شهرفرنگ (۶۲۷۶۲۸) ۱۵ر۱۱ـ۳ـ۱۵ر۵ـ۳۰ر۷ـ۴۵ر۹
★ معجزه خلقت ـ رنگی ـ آنجلو انیفانتی
امپایر (۶۲۳۹۴۲) ۱۱ـ۱ـ۳۰ر۳ـ۳۰ر۵ـ۳۰ر۷ـ۴۵ر۹
★ مجسمه ـ رنگی ـ دیویدنیون ـ ویرنالیزی
آتلانتیك (۶۲۷۱۷۱) ۱۵ر۱۱ـ۳۰ر۳ـ۳۰ر۵ـ۳۰ر۷ـ۴۵ر۹
★ محلل ـ نصرت کریمی ـ ایرن
کاپری (۹۲۸۴۰۱) ۱۱ـ۳ـ۵ـ۷ـ۱۵ر۹
★ ویولن‌زن روی‌بام ـ رنگی ـ توپول
رادیوسیتی (۴۳۳۲۰) ۱۵ر۱۱ـ۴۵ر۲ـ۶ـ۱۵ر۹
★ همجولی ـ رنگی ـ جی‌تندرا ـ ممتاز
همای (۳۱۱۶۶۹) ۱۰ـ۱۲ـ۱۵ر۲ـ۳۰ر۴ـ۳۰ر۶ـ۳۰ر۸
★ هنوزم ترینیتی هستم ـ رنگی ـ بوداسپنسر
مازستیك (۶۶۸۴۶۱) ۱۱ـ۳ـ۵ـ۱۵ر۷ـ۳۰ر۹
ملاقات بانوی سالخورده تالار مولوی ساعت ۸ بعدازظهر ـ تلفن ۴۷۲۳۹

سانس انگلیسی
گلدیس ساعت ۳۰ر۹ فیلم (تیره‌تر از کهربا)

پنجشنبه ۱۰ اسفند ماه ۱۳۵۱
شماره ۱۴۰۳۹

اطلاعات ۱۳۰۶

فرهنگ انقلاب

۸۴ طرح عمرانی در گیلان

لوله‌کشی آب و اسفالت خیابانها ، ساختمان بیمارستان ها و دبستان ها،احداث‌سدهای ساحلی و سیل بند ها ، بنای‌حمام های‌بهداشتی درروستاها از جمله فعالیتهای‌آبادانی ومسکن بود

نیز پرچم پرافتخار خودرا در شهر ها و روستا ها به اهتزاز درآورد و غوغای سازندگی در نقاط مختلف کشور برخاست.

از اصالت‌های دیگر انقلاب ، ایجاد یك سلسله تحولات فکری در جامعه ما می باشد، چه باشواهد موجود ، انقلاب سفید، انقلابی‌است ملی و مبتنی بر اساس دین مبین اسلام و در منشور دوازده‌گانه‌انقلاب، اصالت های ملی ، روح آزادیخواهی ، دموکراسی ، تعمیم عدالت اجتماعی ، تامین حقوق کلیه افراد و آحاد کشور ، تامین سواد ، بهداشت ، فرهنك واصلاحات اجتماعی همه‌جانبه منعکس است و در طول یك دهه اخیر دیدیم که‌این اصالت ها موجب چه تحولات قابل تحسینی در جامعه ماگشته است . امروز ، ملت ایران بخود می‌بالد که‌در سایه رهبری های مدبرانه وعدالت پرور پیشوای عظیم‌الشان ، مجدو عظمت دیرین خود رابدست آورده و در راهی‌گام برداشته که فرجام آن روشنائی، موفقیت وشادکامی برای او می‌باشد.

آبادانی ومسکن گیلان طی دهه انقلاب ۲۷۵ پروژه ساختمانی و عمرانی در روستاهای گیلان اجرا کرده است

روستاها باداشتن راه،محصول خودرا سریع‌تر به‌مراکز فروش‌میرسانند

طرحهای ساختمانی و عمران شهری در گیلان

در دهه سازنده و پرثمر انقلاب شاه‌و ملت ، استان گیلان به ۸۴ پروژه ساختمانی و عمران شهری دست یافته است که این پروژه ها به ترتیب عبارتند از :

ساختمان اداره کل آبادانی‌و مسکن ،ساختمان دادگستری ، تکمیل اداره‌کل راه،تکمیل استانداری گیلان، احداث اداره کل کشاورزی ، ساختمان کاخ جوانان ، ساختمان اداره خاکشناسی ، ساختمان دفتر دانشکده کشاورزی، ساختمان سالن ورزش‌وساختمان سالن ورزشی چهارم آبان در مرکز استان گیلان رشت .

همچنین ،آسفالت کوچصفهان ، آسفالت لشت نشاء، آسفالت خمام، ساختمان حمام لشت نشاء،سد ساحلی خمام، آب کوچصفهان،لوله‌کشی آب شهر های خمام، لشت‌نشاء وخشك بیجار ، درمانگاه لشت‌نشاء، درمانگاه کوچصفهان ، ساختمان یك‌باب دبیرستان شش‌کلاسه ،۲باب دبستان ۵کلاسه و دوباب دبستان راهنمائی در شهرستان رشت. ساختمان بیمارستان ۵۰ تختخوابی لاهیجان ، ساختمان مسکونی سازمان چای لاهیجان و احداث دبستان های متعدد، اردوگاه جهانگردی ،لوله‌کشی آب، آسفالت ، احداث سد های ساحلی ، مهمانسرا ، پل‌بندوسیل‌بند در شهر های سیاهکل ،آستانه ، بندرفرحناز ، بندرپهلوی ،هشتپر، ماسال ،پره‌سر ،رضوانده ،آستارا ، رودبار ، منجیل، لنگرود ،کومله، رحیم‌آباد، آملش، رودسر ، کلاچای، چابکسر ، واجارگاه ، رودسر، فومن ، ماسوله و صومعه‌سرا ، که کار های مربوطه تماما تکمیل و مورد بهره برداری قرار گرفته‌است .

طرحهای عمران روستائی

طرحهای ساختمانی و عمرانی روستائی انجام‌شده، طی دهه انقلاب‌در استان گیلان، به ۲۷۵ پروژه بالغ میگردد ، که این پروژه ها عبارتند از : ساختمان درمانگاه ، حمام ، لوله‌کشی آب، احداث دبستان ، غسالخانه، حفرچاه ، احداث مسجد، ساختمان پل ، راه های روستائی ،شن‌ریزی راه های روستائی ، بهسازی خانه های روستائی ، درمانگاه، دبیرستان، برق، واحداث‌راه های عمود بدریا است که درروستا های :امامزاده هاشم ، زیده ، خاچکین ، پیربست ، رودبارکی، کلسرك ، سراوان ، کلاچای ، احمدگوراب، شاآقاجی ، خشکاروندان ، مبارك‌آباد ، فشتم، فرشم، ویشکا، بلسبند ، پلوکو ، للکا، مرجغل ، بالاکفشه، گوراب سر ، کهنه گوراب ، دهبنه ، کنار سر ، قاضیان ، سراوان پائین ، رودبزده ، گیل پرده‌سر، کنار سر ، لاکان، آج‌بیشه ، ویشکاننك ، سده ، بنکده، نوده ، رشت آباد، چوکام ، آقاسیدشریف ، لاله‌دشت، خشت مسجد ، دره پشت، سقالك‌سار، فشکچه ، کدوسر ، نشرودکل ، ملاسرا ، ترازکوه ،پاچکنار ، طالم سه‌شنبه ، جورکویه ، چاپارخانه ، کیژده ، پیشه‌ور، جوپشت ، توچا، دلچه، بالاکوه یخ، شالکوه، مرزدشت ،شکار استخر ، فخب، سقالکسار ،گیلوا، کنارسر، سیاه استخر ، منگوره ، بیجارکنار، پیر- کلاچاه ، ایمن‌آباد ، شیرآیه ، طارم‌سر، حسن رود، پیرموسی، نخودچر ،ناصرکیاده،کوه‌بیجار ،لیارستان، ایشماکماچال ،دموچال ، درگاه ، کوچیل سفرابسته، امیرهنده ، شب خوس‌لات ، بهمدان ، کلشتاجان ، پهمدان ، پاشاکی ، آبکنار ، لوندویل ،کشفی، بی‌بی- یان‌لو ، کان‌رود، ابراهیم‌سرا، گیلاده، رستم آباد، شمام، پشته رستم‌آباد ، گلروز رستم‌آباد ، کلیشم عمارلو ،پروش ، لیلی‌کوه ، لیسه‌رود ، فلات، سر- چشمه ،طالش محله، تازه‌آباد، سال‌کویه، چاخانی‌سر، گزل‌بن، توشه میان، سوره‌کوه، کهنه‌کویه، نعمت‌سرا، ماچیان ، عروس‌محله ،گوراب‌پز ، زیده بالا، کمار ، لولمان فومن، سند، امامزاده ابراهیم ، سیاه رود - آلیان ، آقا سیدیعقوب، سیاه مرد، طول رود، هویق، نرگستان ، اسالم ،لمیرعلیا، چوبر ،لمیرخاله‌سرا ، خلف آباد، کچلك، شیخ‌نشین ، خاله‌سرا ، دیگه‌سرا، راسته کنار، استلك ونفوت که تمام کار های مربوطه، توسط اداره کل آبادانی‌و مسکن گیلان طرح واجرا و مورد استفاده و بهره برداری قرار گرفته است.

ساختمان مدارس یادبود در استان گیلان‌در دهه انقلاب

ساختمان مدارس یادبود بالوله‌کشی	نام‌شهر	هزینه انجام شده
۱۷ دستگاه	رشت	۶۴۰۵۲۳۴
۲۷ دستگاه	لاهیجان	۹۷۱۵۲۵۴
۴ دستگاه	لنگرود	۱۴۳۰۴۰۸
۲۰ دستگاه	رودسر	۷۲۷۲۰۴۰
۸ دستگاه	هشتپر	۲۸۶۰۸۱۶
۳ دستگاه	آستارا	۱۰۷۲۸۰۶
۴ دستگاه	بندرپهلوی	۱۴۳۰۴۰۸
۱۲ دستگاه	رودبار	۴۳۵۱۲۲۴
۱۴ دستگاه	فومن	۵۰۰۶۴۲۸
۱۳ دستگاه	صومعه‌سرا	۴۶۴۸۸۲۶

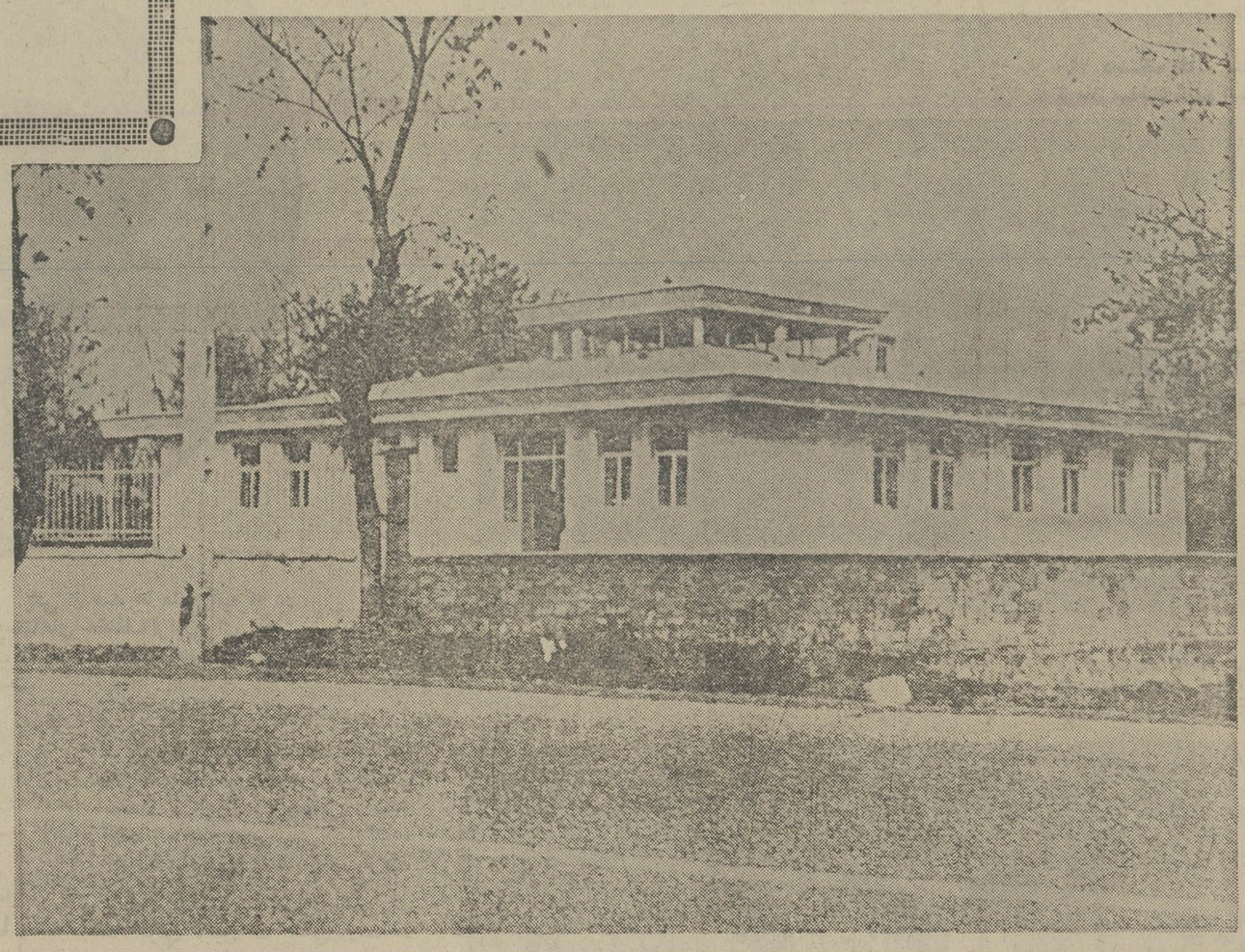

درمانگاه رضوانده

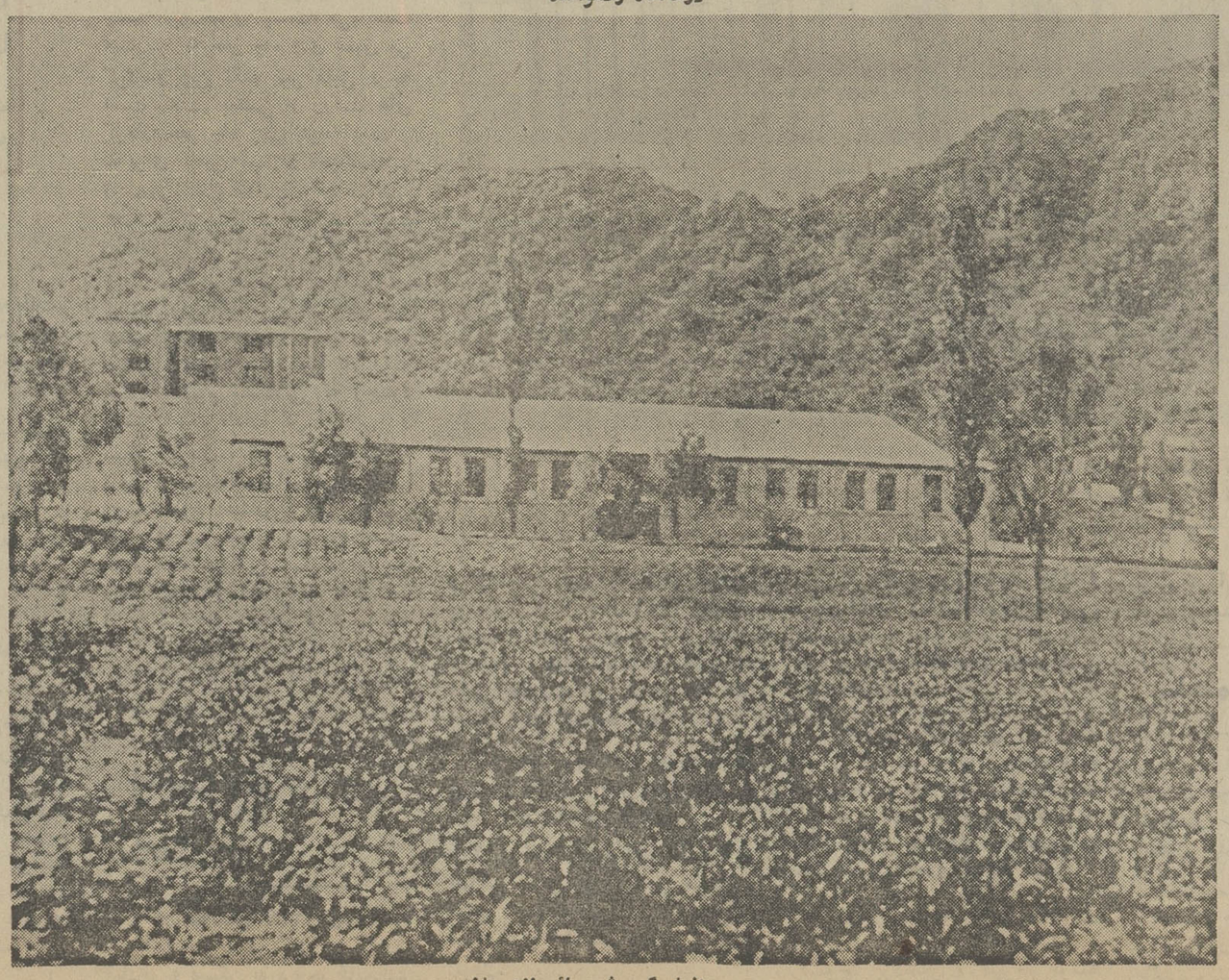

انبار گود شیمیائی لاهیجان

یکدهه ، در تاریخ ملت‌ها ، لحظه‌ای بیش‌نیست، اما دهه‌ای‌که در پرتو انقلاب شاه‌و ملت ، برایران گذشت در حقیقت تکوین‌یك‌عصر کامل بود، عصری که بکلی بنیاد های اجتماعی‌ایران را دگرگون ساخت و ارزش هاو سنت های نوینی را وارد تاریخ‌این مملکت کرد.

اداره‌کل آبادانی‌و مسکن استان گیلان که مجری اصل یازدهم انقلاب در سرزمین گیل و دیلم می‌باشد، توانسته است بموازات دیگر منشور مقدس انقلاب ، گامهای موثرو ذیقیمتی در جهت عمران و آبادانی‌این منطقه بردارد .وبا اجرای پروژه های بهداشتی ، فرهنگی، راهسازی ، بهسازی محیط ، لوله کشی‌آب آشامیدنی وطرحهای دیگر سهم سازنده‌ای را بخود اختصاص دهد و زمینه‌های تغییرچهره شهرو روستا ها رافراهم سازد. چه روستائی باداشتن راه توانست محصول و دسترنج خودرا بموقع به شهر برساند و با ساختن دبستان قدمی بزرك در تعمیم سواد و با ایجاد گرمابه های‌بهداشتی گامی در راه تامین سلامت وبهداشت آنها برداشته شود.

در شهر های گیلان نیزثمرات و برکات این سازندگی از قبیل ساختمان بیمارستان ، دبیرستان، درمانگاه ، خیابان‌و پل بوضوح مشاهده میشود ، و ویژگیهای ممتاز انقلاب بخوبی قابل لمس‌است.

چرخهای سازندگی وآبادانی در همه نقاط گیلان اکنون در گردش است‌ومردم‌به‌شکرانه و برکت انقلاب بزرك ایران پس‌از فقط یك‌دهه ، به چنان ترقیات‌خیره کننده‌ای نایل آمده‌اند، که‌باعث افتخارو غرور است ، و میخواهند تا درایام دهه دوم انقلاب بزرك ایران با سازندگی و سازنده بودن راهی تمدن بزرك شوند.

دهه اول انقلاب شاه‌و ملت ، در حقیقت آغاز تکوین یك‌عصر کامل بود ،عصری که بکلی بنیاد های اجتماعی ایران را دگرگون ساخت‌و ارزش هاو سنت های نوینی را وارد تاریخ پرافتخار این مملکت کرد. یك دهه انقلاب، انقلابی که باید آنرا یك حماسه جاویدان نامید، حماسه‌ای‌که بر تارك تاریخ ایران جای خواهد داشت .

انقلاب ششم بهمن دهقان راآزاد کرد، زن رابه شخصیت واقعی خویش واقف ساخت ،اساس حکومت «جنگل» رادرهم ریخت ، خیل سپاهیان بهداشت و دانش رابمانند فرشتگان رحمت الهی به روستا ها تسیل داشت، آینده و مال کارگر را روشن ساخت، خانه های انصاف در روستا ها تاسیس شدوبالاخره جوانان پاك سرشت ایرانی، یعنی سرمایه های ناب ، اصیل و دست نخورده و سازنده فردا، چشم بدنیای روشنی باز کردند وبه‌یمن رهبری های خردمندانه شاهنشاه آریامهر که‌خود مبتکر همه این آفرینش ها بودند به دنیائی پرتحرك و پرامید راه یافتند و از برکت شکوفائی این انقلاب‌عظیم بودکه سپاه آبادانی

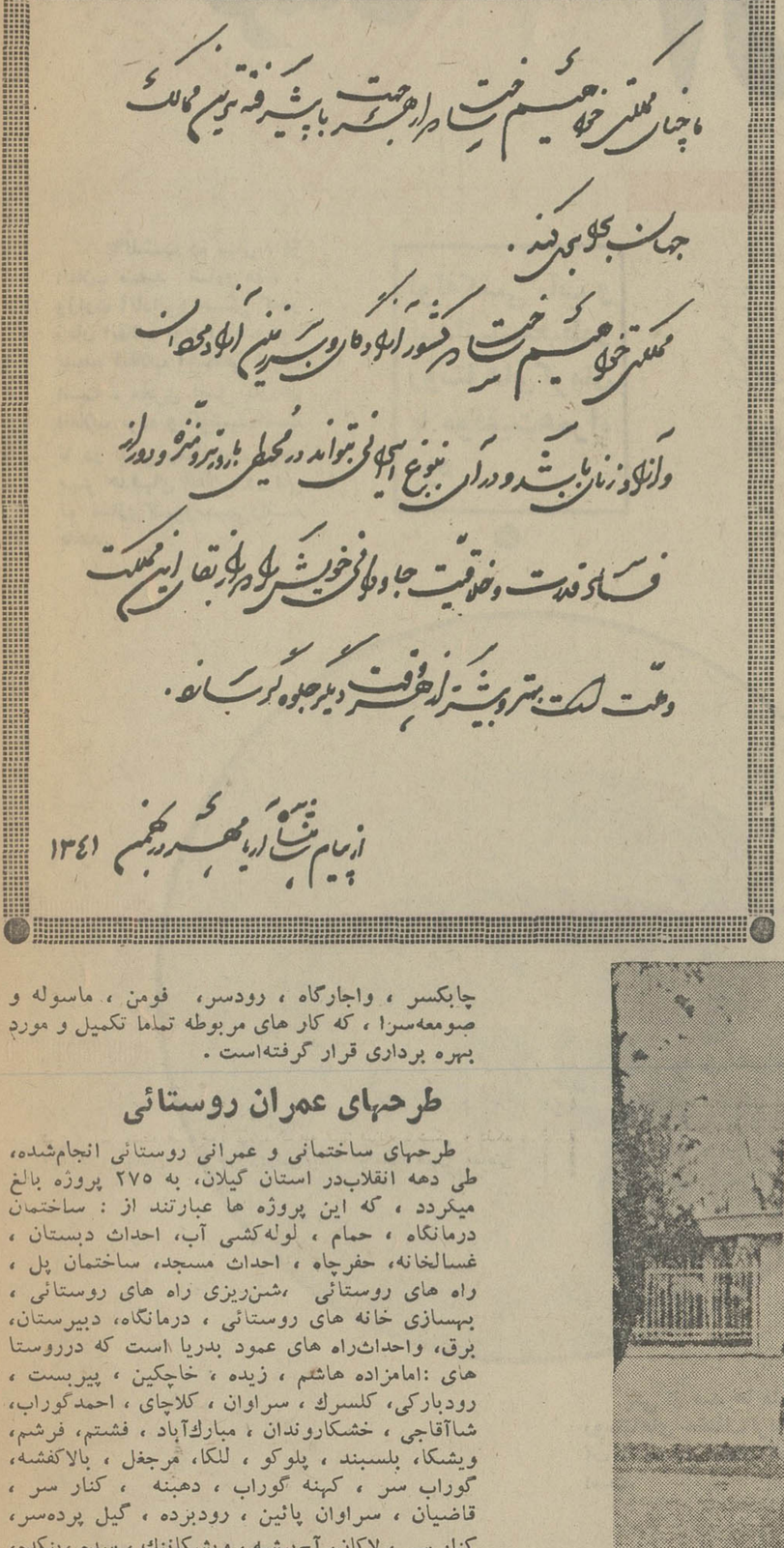

ماچیان مظهر خدمتگزاری سپاه آبادانی در راه عدالت اجتماعی و پیشرفت دیرین مملکت

جهان بگواهی میکند .

ممکن خود عظیم خدمتگزار در کشور آبادگران روستائی زمین آبادمحصان

و آزادگان زمان بایستد و در آن بنوع انسانی نمی‌تواند در محیطی با دورنمائی دور و دراز

فضای قدرت و خلاقیت جاودانی خویش را در بقای این مملکت

و ملت لیست بهتر و بیشتر از هدف دیگر جلوه گر بیابند.

از پیام شاهنشاه آریامهر در بهمن ۱۳۴۱

اطلاعات
پنجشنبه ۱۰ اسفندماه ۱۳۵۱
شماره ۱۴۰۳۹
فرهنگ انقلاب

سهم کرمان

۴۱ طرح مربوط به تأمین آب آشامیدنی و ۱۳ طرح تأمین برق در شهرهای کرمان اجرا شد

تنها ۱۷۷ طرح عمرانی از محل عواید انجمن‌های ده در روستاهای کرمان اجرا شد

از آبادانی کشور

باگذشت ده سال ، از انقلاب سفید شاه و ملت ، وزارت آبادانی و مسکن که در زمان انقلاب بوجود آمد و خود پدیده انقلاب اجتماعی ایران است ، مجری اصل یازدهم انقلاب بوده و کوشیده است تا در بثمر رسانیدن هرچه بهتر هدفهای انقلاب در امر نو سازی کشور سهمی داشته باشد.

لوله‌کشی آب و بهداشت محیط در روستاهای کرمان با موفقیت همراه بود

انقلابی که بنیاد اجتماع کهن ایران را بکلی دگرگون کرد و آن را با پیشرفته ترین تحولات دنیای مترقی امروز منطبق و هماهنگ ساخت ، وسعت این انقلاب با توجه به مظاهر مختلف آن در هر قسمت از شئون حیاتی کشور ، بطور وضوح بچشم میخورد .

اداره کل آبادانی و مسکن استان کرمان ، نیز درمقابل وظائف بس خطیری که بعهده داشته است و باتوجه به احتیاج مبرم استان کرمان به امور آبادانی و مسکن ، کوشیده است تا بسهم خود ، خدمت ارزنده‌ای در این استان بهناور انجام دهد.

لوله‌کشی و تامین آب

سلامت هر جامعه بستگی به عوامل محیطی آن دارد ، آب آشامیدنی یکی از عوامل موثر در سلامت و بهداشت جامعه است . استان کرمان باتوجه بقلت بارندگی از حیث آب همیشه در مضیقه بوده و تنها راه تامین آب آشامیدنی این استان حفر حلقه‌های چاه عمیق است . ادارهٔ کل آبادانی و مسکن استان کرمان ، جهت تامین آب مشروب و لوله کشی شهر های استان کرمان ، در دهه اول انقلاب شاه و مردم ، موفق به اجرای ۴۱ پروژه گردیده است که عبارتند از :

ساختمان تصفیه‌خانه و توسعه لوله‌کشی کرمان . لوله‌کشی و تجهیز قنوات و ساختمان منبع و توسعه لوله‌کشی آب در سیرجان . لوله کشی و ساختمان تصفیه‌خانه ، توسعه لوله‌کشی و ساختمان فیلتر دربافت. توسعه لوله‌کشی و ساختمان موتورخانه و تصفیه‌خانه و توسعه و حفر چاه ها ، در بردسیر.

همچنین توسعه لوله‌کشی ، ساختمان منبع آب و حفر چاه های جدید در شهر بابك ، انار ، رفسنجان ، زرند ، کوهبنان ، راور ، رابر ، جوپار ، ماهان ، راین ، گلباف ، شهداد ، بم و جیرفت .

تامین برق شهرها

تامین برق و شبکه مربوط به آن در برنامه سوم عمران شهری از وظائف وزارت آبادانی و مسکن بوده ، که با بوجود آمدن شرکت های برق منطقه‌ای تامین برق شهر ها بتدریج به برق منطقه‌ای واگذار گردیده است ، معهذا اداره کل آبادانی و مسکن استان کرمان ، موفق به اجرای ۱۳ پروژه تامین برق در شهر ها و مراکز زیر گردیده است.

تاسیسات برق کوهبنان ، جوپار ، شهداد ، راور ، بافت و ساختمان مرکز نیرو و تاسیسات برق سیرجان ، گوك ، بردسیر ، رابر ، راین ، بم ، جیرفت و زرند.

لوله‌کشی روستاها

همانطور که قبلا نیز اشاره

در شهر های کرمان دهها تصفیه خانه بنا گردید و صد ها کیلومتر لوله‌کشی آب صورت گرفت

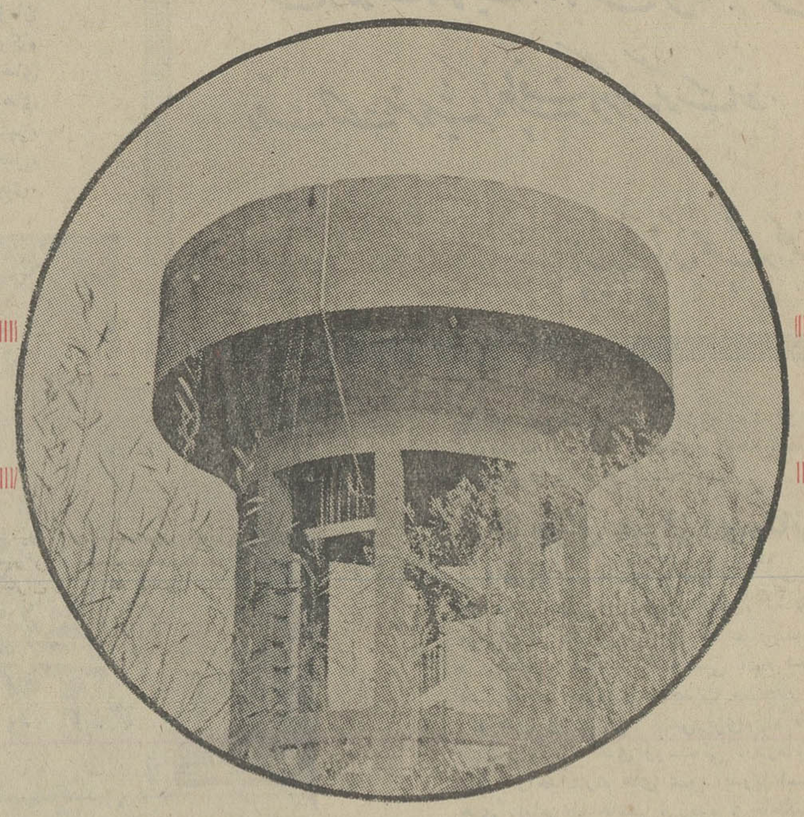

یکی از صد ها منبع آب که در روستاهای مختلف کرمان برای تامین آب آشامیدنی سالم احداث گردیده است.

گردید ، تامین آب آشامیدنی سالم همیشه مسئله‌ای برای مردم این استان بوده و در هر ده ، چندین رشته قنات بافاصله های زیاد تامین کننده احتیاجات اهالی روستا های کرمان بوده است . باخشك شدن اکثر قنات ها ، برای تامین آب اهالی روستاها باتوجه باین که دراین استان از چشمه نیز خبری نیست ، می بایست مبادرت به حفر چاه های عمیق می گردید و این نکته نیز قابل توجه است که در بعضی از روستا های کرمان حفر چاه بی نتیجه بوده و لذا برای تامین آب از احیاء قنات آبرسانی ، از قناتهائی به فواصل ۷ تا ۱۲ کیلومتر استفاده گردیده است و بخاطر پائین آوردن نسبی هزینه ها ، کار ها از طریق امانی انجام می گرفت ، ولی معذلك بخاطر حفر چاه عمیق ، نصب موتور پمپ و منبع هوائی ، هزینه ها نسبتا بالا رفته است. باتمام مشکلاتی که وجود داشته است ، اداره کل آبادانی و مسکن کرمان ، توانسته نسبت به تامین و تهیه آب سالم برای اهالی روستا های استان کرمان کوشش بعمل آورده و سعی بر این بوده است ، که روستا های پر جمعیت اولویت داشته باشند و ۴۴ پروژه تامین آب در روستا های استان کرمان بمرحله اجرا درآمده است که مجموعا ۱۸۳۶۸۰ متر لوله گذاری گردیده است.

فعالیت های مروجین بهزیستی

در سالهای ۱۳۴۷ و ۱۳۴۸ ، مروجین بهزیستی نیز در وزارت آبادانی و مسکن به ترویج خانه‌داری و بهزیستی ، در روستا ها مشغول بوده و از اوائل سال ۱۳۴۹ بوزارت تعاون و امور روستا ها منتقل گردیدند ، دراین مدت دوسال برنامه هائی بصورت ذیل در روستا های استان پیاده گردیده است .

*** برنامه بهبود امور پوشاك شامل برش و دوخت ، هنر های دستی و تهیه الگوی لباس کودك .**

*** برنامه بهبود امور تغذیه و طباخی شامل پروژه های طباخی ، تغذیه ، ذخیره خواربار ، مرغداری ، سبزیکاری ، لبنیات سازی و تغذیه کودك.**

*** برنامه بهبود امور تغذیه و تزئین اطاق ، رعایت اصول بهداشتی ، تغییر وضع آشپزخانه ، کار های عمرانی ده ، ساختمان حمام یا تغییر وضع حمام ده.**

همچنین اداره کل آبادانی و مسکن استان کرمان ، موفق شده است که در دهه اول انقلاب در راه سلامت و بهداشت محیط ، اقدام به ۱۲۱ پروژه حمام‌های بهداشتی در شهرها و روستاهای کرمان نماید .

ونیز ساختمان ۱۱ بخشداری در زرند ، شهر بابك ، ماهان ، کهنوج ، بردسیر و فهرج ، توسط اداره کل آبادانی و مسکن کرمان به اتمام رسیده‌است .

ساختمان ادارات دولتی

اداره کل آبادانی و مسکن کرمان ، مجری تکمیل و احداث ساختمان های متعدد دولتی در این استان بوده است که عبارتند از :

ساختمان مرکز رفاه کارگران ، ساختمان طرح چندوظیفه‌ای کارگران ، مرکز آموزش حرفه‌ای روستائی باغین ، اداره ثبت احوال ، اداره آبادانی و مسکن ، ساختمان دخانیات ، ساختمان اداره راهنمائی ، ساختمان بانك رهنی ، تکمیل اداره قند و شکر ، ساختمان اداره راه ، ساختمان اداره کشاورزی ، ساختمان مرکز نیروگاه فرستنده ده کیلوواتی و ساختمان شرکت سهامی زراعین باغین در کرمان و نیز ساختمان بانك کشاورزی جیرفت و دخانیات سیرجان می باشد.

همچنین ، تعداد هفتاد باب دبستان یادبود ، در روستا های مختلف استان کرمان ، بوسیله اداره کل آبادانی و مسکن این استان ساخته و تحویل گردیده‌است .

تعداد ۱۷۷ پروژه ، عمرانی از محل عواید انجمن های ده در نقاط مختلف شهر ها و روستا های استان کرمان بمرحله اجرا درآمده است .

دبستانهای احداثی و تکمیلی

وزارت آبادانی و مسکن علاوه بر ساختمان های دولتی برای احداث و تکمیل دبستان های زیر اقدام کرده است :

تکمیل ۸ باب دبستان بم.
احداث یکباب دبستان شش کلاسه رفسنجان .

احداث دبستان شش کلاسه بم.
احداث دبستان خواجو کرمان .

احداث دبستان کوی کارمندان کرمان .

احداث دبستان ۲۵ شهریور کرمان.

احداث دبستان در بافت.

احداث یك دبستان در راین .

ساختمان سه باب دبستان در سیرجان.

ساختمان دبستان شش کلاسه گله‌داری بم.

ساختمان دبستان چهار کلاسه دهبکری و مدارس راهنمائی پنج کلاسه بم.

مدارس راهنمائی پنج کلاسه جیرفت .

مدارس راهنمائی پنج کلاسه زرند.

مدارس شش کلاسه رفسنجان .

مدارس پنج کلاسه شهر بابك

مدارس شش کلاسه سیرجان

مدارس پنج کلاسه بافت .

مدارس شش کلاسه کرمان .

آشنائی کوتاه با کرمان

استان کرمان در جنوب شرقی ایران قرار گرفته و مساحت آن ۱۷۸۶۲۵ کیلومتر است و بطور کلی دارای آب و هوای گرم و خشك می باشد ، و وجود کویر در آب و هوای استان بخصوص شهرهائی که درحواشی آن قرار دارند تاثیر نموده و موجب خشکی و قلت بارندگی گردیده و حداکثر رطوبت هوا ۳۶٪ و حداقل آن تا ۳۰٪ میرسد و میزان بارندگی بین ۷۰ ـ ۱۲۰ میلیمتر می باشد . اکثر رودخانه‌های استان کرمان ، کم آب و فصلی است و مهمترین رودخانه این استان «هلیل رود» ، واقع در جیرفت است .

استان کرمان دارای ۶ شهرستان ، ۱۷ بخش ، ۱۲۰ دهستان و ۳۰۱ ده می باشد .

۱۹۰ دستگاه خانه سازمانی که در کرمان ساخته شده است .

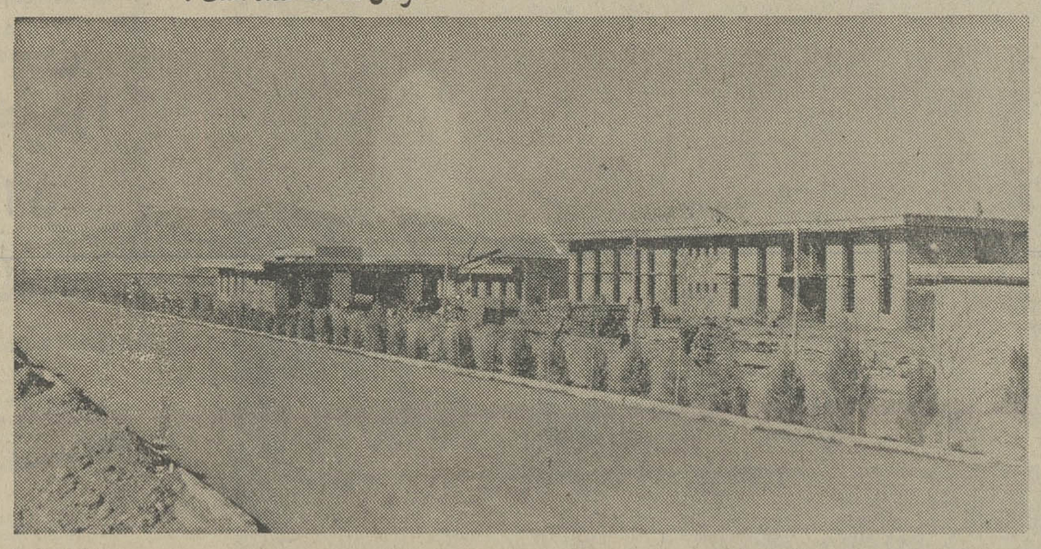

مرکز بهداشت کرمان که مجری احداث آن اداره کل آبادانی و مسکن بوده‌است .

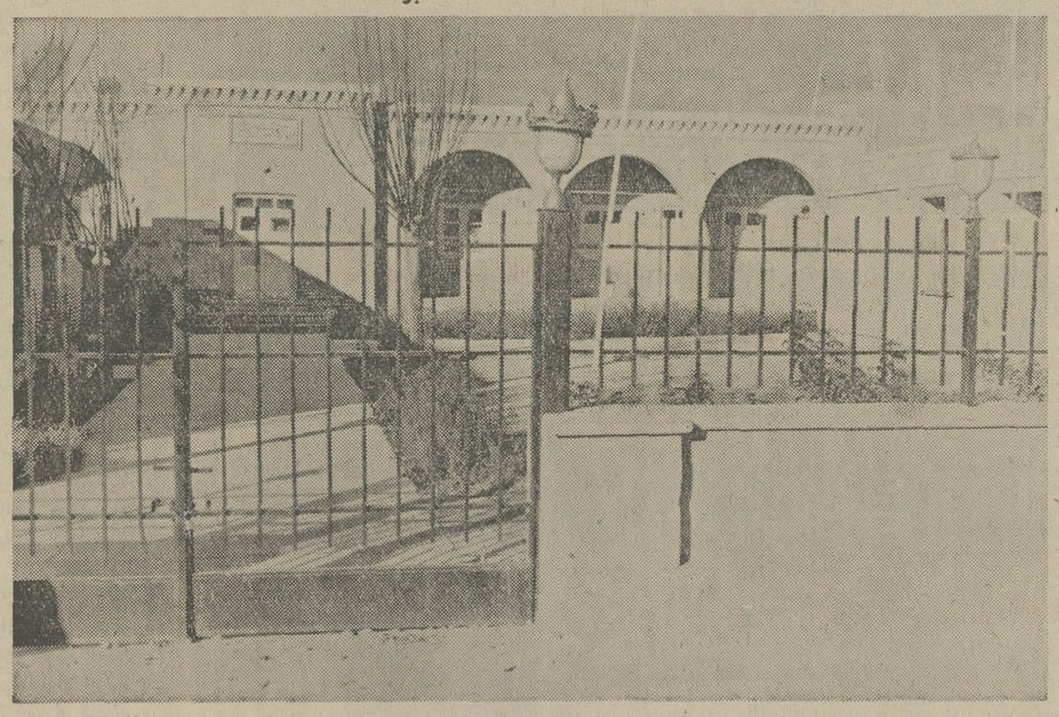

ساختمان درمانگاه بهداری بردسیر که توسط اداره کل آبادانی و مسکن کرمان بناشده‌است .

دکتر بهرام فره‌وشی ـ دکتر ماهیار نوابی دانشیاران پورداود سخن میگویند

دل هرایرانی برای ایران آتشکده ایست

دکتر ماهیار نوابی استاد و رئیس گروه زبانشناسی دانشگاه تهران را باتفاق دکتر بهرام فره‌وشی استاد دانشگاه تهران درمنزل دکتر فره‌وشی ملاقات می کنم . در اتاقی رو به باغ با تزئینات بسیار جذاب ایرانی و آتشی که در بخاری دیواری میسوزد .

سخن را دکتر نوابی آغاز می کند: پورداود سال ۱۳۱۸ از آلمان به ایران آمد و در دانشگاه حقوق دانشگاه تهران، تاریخ حقوق در ایران باستان درس میداد . و من از همان سالها شاگرد اوبودم ،پورداود همکار «مارکوارت» آلمانی استاد معروف ایران شناسی بود که کتابها و تحقیقات بسیار راجع به ایران دارد پورداود دررشت دروس مذهبی میخواند وبرخلاف میل پدر از رشت به تهران آمد و بعد به بیروت رفت ودر پاریس حقوق خواند و بعد به برلین رفت و کارهایش را در زمینه زبان‌و فرهنگ قدیم ایران از آنجا آغاز کرد.

پورداود با پاسپورت عربی

پورداود عاشق ایران وهر چه که متعلق به ایران می ـ توانست باشد بود، بطورغریبی مهربان و راستگو بود و این صفت، شاگردان‌و همه کسانی را که با او سروکار داشتند تحت تاثیر قرار میداد .

داستانی از راستگوئی و صفای باطن او بخاطر دارم که تقلش بی‌مناسبت نیست ، در زمان جنگ پورداود از فرانسه میخواست برود به آلمان دو کشوری که درحال جنگ بودند، به دلایلی ناچار شدند برای پورداود پاسپورتی بنام مستعار عربی از اتباع مستعمرات آلمان صادر کنند تا بتواند واردآلمان شود سرمرز نام پورداود رامی پرسند و او در کمال صفا و راستگوئی نام واقعی خود را میگوید ، بهیچوجه حاضر نمی شود نام عربی را که پاسپورت به آن نام بوده بگوید ومدتها مجبور میشود در مرز بماند تا از طریق وزارت خارجه و سفارتخانه ها اجازه داده شود به آلمان برود .

مرحوم‌پورداود بسیارمهربان و خوش قلب بود ، تا پایان عمر باور نمیکرد که ممکنست مثلا استادان دانشگاه گاهی نسبت‌بیکدیگر کم‌لطف‌باشندو اغلب دراینگونه موارد بالحن تعجب آلودی میگفت «عجیب مگر میشود» اشور وطن‌پرستی را تاآخرین روز حیات مانند روز های جوانی دردل داشت این شعله هرگز در دل اوفرو ننشست بهمه مظاهر ایرانی و هرچه ایرانی‌مهر عجیبی‌داشت. بهمین دلیل اغلب اورا زرتشتی میپنداشتند ، او زرتشتی نبود ولی از هرایرانی وطن پرستی بیشتر به‌مظاهرایرانی‌معتقدبود. زرتشتیان‌از اوفتوا می‌خواستند بهمین جهت پورداود یکی از کسانی بود که فتوا داد که مردگان زرتشتی هم باید به خاك سپرده شوند زرتشتیان مردگان خود را روی سنك بلندی قرار میدادند که هرچه سریعتر جسم طعمه‌ی مرغان هوا شود و پیکر بیجان ،خاك و آب و بادوآتش را آلوده نکند . اما اکنون زرتشتیان مرده های خود را در تابوت میگذارند و بخاك می سپرند .

ایرانشناس برجسته

قرن گذشته در اروپا قرن شکوفائی ایران شناسی بود ، درحالیکه در ایران از این مسائل هیچ اثر و خبری نبود و مرحوم پورداود اولین کسی بود که زبان و فرهنگ ایران قدیم را زنده کرد ، جادارد که از دکتر آبراهامیان هم یادی شود که همدرد پورداود بود و اولین ایرانی که زبان پهلوی رادرس میدادو پورداود هم اوستارا تعلیم می‌داد دکتر آبراهامیان بسیار فقیر بود اما پورداود که یك تاجر زاده بود با میراث پدر مثل اشراف زندگی میکرد ، اگر چه بیشتر ثروت پدر را خرج سفر ها و دنیا گردیهایش کرد.

پورداود مرد شوخ طبعی بود اما آنچنان بافیافه‌ی جدی شوخی میکرد که مخاطبش مدتها بعد متوجه میشد که منظور چه بوده است . مرحوم پورداود آتش عشق به تحقیق و جستجو راجع به ایران‌قدیم را در دلهای بسیاری افروخت.

دکترفره‌وشی سخن‌می‌گوید

و از جمله‌ی کسانیکه راه پورداود را پیش‌گرفت دکتر بهرام فره‌وشی است دکتر فره‌وشی میگوید «من کلاس ششم ابتدائی بودم که در کتابخانه‌ی مدرسه با کتاب پشتهای پورداود آشنا شدم‌و از ۱۰ـ۱۲ سالگی این کتاب برایم یك رویا بود ، از همان زمان شیفته‌ی این مرد شدم . بعدهاضمن اینکه در دانشسرای عالی در رشته زبانهای خارجه تحصیل‌میکردم، مرحوم‌پورداود مدرسه‌ی ایرانشناسی را دایر کرد و در آنجا خود و عده‌ای از استادان درباره زبانها و فرهنك قدیم ایران سخن می گفتند ، منهم درآنجا اسم نوشتم و اولین بار اورا درآنجا دیدم، این کلاسها و ملاقاتهای پورداود و مطالعه‌ی کتابهای او بود که سرنوشت تحصیل و شغلی آینده‌ی مرا تعیین کرد چنانکه بعدازاینکه لیسانسیه زبان خارجه شدم زبان دیگر برایم لطفی نداشت و برای اینکه دوباره بتوانم شاگرد او باشم ـ زیرا که مدرسه‌ی ایرانشناسی بسته شده بود ـ لیسانس ادبیات فارسی گرفتم و دو دوره‌ی دکترای ادبیات فارسی دوباره شاگرد او شدم. روزی کارمند کتابخانه بمن تلفن کرد که استاد میخواهد مرا ببیند وقتی بنزدش رفتم یك سری از کتابهای ایران باستان تالیف خودش را بمن هدیه داد.البته اغلب کتابهایش را به شاگردانش میداد تا تشویق شوند این کتابها از مقدسترین کتب در کتابخانه من هستند .

حروفی که ساختیم

چهارده را وسعت دادم و ٤ سال طول کشید تا کتاب چاپ شد ، در این ٤ سال نمونه‌ها را با هم میخواندیم و تصحیح میکردیم و سرانجام سه کتاب از کتابهای چاپ نشده اوستا را در تهران چاپ کردیم .

از پورداود کتابهای بسیار بجا مانده است کار بسیارمهم او ترجمه‌ی اوستاست که‌حدود ۵۰ سال پیش انجام‌شده است و مقداری از آن در بمبئی با آن انشای روان‌و سلیس‌خاص و مقداری در برلین به چاپ رسید و من باقیمانده‌اش را در تهران چاپ کردم از این‌اوستا قسمت «وندیداد» ناقص است. این کتاب در موقع مرگ در دست استاد بود که در همان گیرودار متاسفانه مفقود شد.

بودن با پورداود همیشه آموزنده بود وقتی برای‌ادامه‌ی تحصیل عازم اروپا شدم به تشویق او زبانها و فرهنگ اوستائی را دنبال کردم در پاریس هم با او مکاتبه داشتم اشکلاتی را که استادان فرانسوی نمیتوانستند برطرف کنند ، او حل میکرد و وقتی از اروپا بازگشتم بزرگواری کرد و مرا بجانشینی خود انتخاب نمود . و دوسال بعد خود بازنشسته شد از آن‌پس هفته‌ای دویا سه روز او رامی دیدم و دوشب شام را در حضورش بودم هرچه بیشترباو بودم به دانش و عشق او بیشتر معتقد میشدم با هم سفری به هند و کردستان کردیم . این سفر ها برای او جستجوی حقیقت بود و سفر کردستان بطرز غریبی در او موثر واقع شد .

هرگز فراموش نمی کنم که در سفر هند وقتی به او دکترای افتخاری میدادندرئیس دانشگاه که‌مقام دولتی مهمی هم بود ضمن تجلیل از او حکایت کرد که : **یکی از دانشجویان ما که در تهران تحصیل میکرده روزی به‌استاد پورداود گفته بود که‌میخواهم آشکده‌ی را در ایران ببینم و استاد جواب داده بود ،«دل هرایرانی برای‌ایران آشکده‌ای است» و این سخن در آن مجلس چنان باشکوه افتاد که اشك بچشم آوردند .**

مرحوم پورداود دوسال پیش از مرگ از من خواست که با هم به رشت برویم در رشت به دیدار مدرسه‌ای که در آن درس خوانده بودم حجره‌ای که هنگام طلبگی در اختیارداشت و روحانیان شهر که روزی با او طلبگی را شروع کرده بودند رفتیم ،مرا به آرامگاه خانوادگیش برد و چون کمر درد داشت و عصائی بدست گرفته بود قبر پدر و برادرش را بمن نشان داد و با عصا اشاره کرد به مقبره‌ای خالی‌و گفت «دفعه‌ی دیگر که‌برشت بیائید مرا در اینجا خواهید دید» و بار دیگری که برشت رفتم پیکر بیجان او را به آنجا بردم .

میخواست که میان افراد خانواده‌اش دفن شود ، صبح زودی که مرا خبر کردند و ببالینش شتافتم او سکته کرده بود ، اما هنوز پیکرش گرم بودو روی‌نیمکتی‌در کتابخانه‌اش قرار داشت‌گویا آنشب‌خوابش نمیبرده و بخواندن کتاب مشغول بوده ، هنوز کتابش باز بود ... »

دکتر فره‌وشی سراپا تاثر است صحبت را تمام می کندو می بینم آتشی را که مدام مواظبت میکرد تا شعله‌اش‌فرو نشیند فراموش کرده و آتش نیز میرود که‌بسردی گراید...

م. وزیری

۱۴ اسفند سالروز تولد پورداود

استاد پورداود در زمستان ۱۲۶۴ در رشت دیده به‌جهان گشود ،این دانشمند فرزانه از بزرگترین ایرانشناسان وطن‌ما بود و شاید از مشهورترینشان که به یمن وجود او و چندتن دیگراکنون‌ایرانشناسی درایران جان تازه گرفته است و مرکز ایرانشناسی که سالها در دیار غرب بود بسوی ایران عطف توجه کرده است .

یادش را در این روزگار گرامی‌میداریم و انتشارمقالاتی در باره او ستایشی است از بینش و دانش او و زندگی پاکی‌که داشت وفراترازهمه عشق او به ایران و ایرانیان .

روز چهاردهم اسفند روز تولد استاد ابراهیم پورداود است . یاد این استاد ایران ـ پرست را در این روز گرامی میداریم .

استاد محمد محیط طباطبائی

پورداود از سیاست به‌اوستا پناه برد

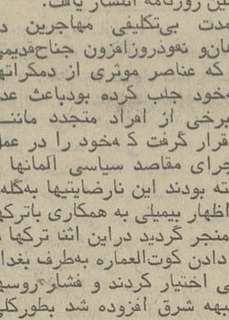

شادروان پورداود که امروز باترجمه فارسی اوستاازشهرت ادبی زایدالوصفی برخوردار است وقتی برای ادامه تحصیل از بیروت به‌اروپارفت رشته حقوق سیاسی را برگزیده‌بودپیش‌ازانکه دوره دانشکده حقوق پاریس را به پایان رساند جنگ جهانی اول او را از مدرسه به‌دنیای سیاست افکند او در ردیف کسانی بود که پس از بازگشت مرحوم تقی‌زاده از امریکا به‌اروپا واختبار برلن برای‌آغاز مبارزه باروس و انگلیس کهمتحد فرانسه در جنگ باآلمان و اطریش بودند پاریس راکه پایتخت کشور شریک دشمنان‌ایران بود با مرحوم میرزا محمد خان قزوینی ترک‌گفتند و برای همکاری باسید حسین تقی‌زاده به برلن رفتند وقتی تقی‌زاده با موافقت آلمانها سران حزب دمکرات ایران را به قیام علیه روس وانگلیس دعوت نمود وبامرحوم سلیمان‌زاده در تشریح و توضیح هدفوخط مشی جدید مکاتبه کرد و او را برای شرکت در مهاجرت آماده ساخت به‌اونوشت که چند تن را ازخارج به‌ایران اعزام‌میدارد تا باشاهزاده در اجرای این نقشه‌کمک کنند و ازایران نیز معدودی را برای شرکت در این نهضت معرفی کرد افرادی که‌از خارج اعزام شده بودند درمیان ایشان نام های پورداود و ایرانشهر و داریوش دیده‌میشد و از اسامی همکاران دیگرنام آقای یکانی را از نامه تقی‌زاده به سلیمان میرزا به‌یاد دارم شاید در مسوده نامه دوم تقی‌زاده به سلیمان‌میرزا (که بیست‌واندی سال پیش دیدم اگرجزو نامه های آرشیو مرحوم تقی‌زاده‌محدوظ مانده باشد) بتوان نام‌های دیگری و از جمله‌نام آقای جمال‌زاده را یافت پورداد و یارانش به‌هر صورت بعد از آغاز مهاجرت در کرمانشاهان به مهاجرین پیوستند تقی‌زاده در نامه اول خود به سلیمان میرزا نوشته بود که روح این نهضت شما خواهید بود که به دستیاری این افراد باید نهضت را اداره کنید و برای‌اینکه صورت ظاهرامر نیز عامه‌پسند باشد یکی از رجال بیکاره خانه‌نشین خوشنام را در راس کار قرار دهید سلیمان میرزا در ملاقات با پرنس‌روس نماینده سیاسی‌آلمان که‌در باغچه‌ای‌متعلق به یکی ازاعضای ایرانی سفارت آلمان صورت میگرفت ترتیبکار را با هم‌طوری دادند که‌بعدازتمرکز هیات درکرمانشاهان نظام‌السلطنه در صدر هیئت دولت موقتی قرار گرفت.

افراداعزامی‌و انتخابی از طرف تقی‌زاده که اصولا بایستی رهبری و سررشته مهاجرت را به‌دست داشته باشند در ظاهر مصدر مقام مهمی نبودند ولی هرکدام به‌کاری‌موثر میپرداختند از جمله پورداود بواسطه سابقه تحصیل مدرسه حقوق و شاعری و سرودن شعر های وطنی که در کتاب ادبیات مشروطه برون قبلابه چاپ رسیده بود مسئولیت‌روزنامه رستاخیز را در کرمانشاه برعهده گرفت این روزنامه که‌درطول ایام توقف‌مهاجرین درکرمانشاه و پیش از عقب نشینی‌ایشان به عثمانی منظما منتشر میشد مقالات‌و اشعار سیاسی تندی را انتشار میداد که غالبا اثر فکر و قریحه خود پورداودبود ترجیع‌بند یا سرودی که بعدا دراصفهان بنام شعر درویش شورشی معروف ورد زبان همه مردم گردید در همین روزنامه با مطلع :

از چیست که ما بیچاره شدیم
از ملك وطن آواره شدیم
سیلی خور هرپتیاره شدیم
مولا مددی هوحق نظری

در همین روزنامه انتشار یافت.

طول مدت بی‌تکلیفی مهاجرین در کرمانشاهان‌و نهودروزافزون جناح‌دیمی مهاجرت که عناصر موثری از دمکراتها را هم به‌خود جلب کرده بودباعث عدم رضایت برخی از افراد متجدد مانند پورداود قرار گرفت که خود را در عمل وسیله اجرای مقاصد سیاسی آلمانها و ترکها یافته بودند این نارضائیها به‌گله‌گزاری‌و اظهار بیمیلی به همکاری باترکها وآلمانها منجر گردید دراین اثنا ترکها با از دست دادن کوت‌العماره به‌طرف بغداد عقب‌نشینی اختیار کردند و فشار روسها هم بر جبهه شرق افزوده شد بطورکلی یاس بر مهاجرین غلبه کرد و پیش‌از انکه بساط خود را برچینند و عازم اسلامبول گردند افرادی از ان جمع دستخوش تردیدو احیانا ندامت هم شده بودند در این موقع برخی از دوستان آذربایجانی تقی‌زاده در نامه های خود به‌تقی‌زاده از این سوء جریانها واحتمال تفرقه و انشقاق مطالبی نوشته‌اند که اخیرا شنیده‌ایم‌درمیان نامه های بازمانده او مرحوم تقی‌زاده عین انها موجوداست من این جریان را خیلی‌مجمل‌وسربسته‌از مرحوم امیر خیزی و قدری واضحتر از پروفسور عباس مهرین یا میرزاعباس شوشتری که‌درآن ایام ازامریکا برگشته ودرکاظمین به سر میبرد در سال ۱۳۲۰ شنیدیم وایکاش آقای یکانی مطلب را روشنتر برای روزنامه اطلاعات بنویسد.

در نتیجه هنگام عقب نشینی مهاجرین به‌سوی اسلامبول شادروان پورداود از پیروی همراهان که‌زمام عقل واراده خود را به دست آلمانها سپرده و به ترکها پیوسته بودند جدا شد و مستقیما بطرف برلن رفت.

شادروان پورداود در ترجمه‌ای که سابقا از احوال خود نوشته بود و به چاپ رسیده‌است به‌طور مجمل به این وضع روز های اخر توقف کرمانشاهان اشاره‌ای کرده‌است که‌هرلحظه انتظار چشم آبیها رامیبردیم که ازکوت‌العماره بسوی بغداد پیش آمدند پورداود وقتی به انزلی رسید حساب خود را از حساب کمیته مهاجرت جدا کرد و بکفاره اینعمل کوتاه و نامطلوب سیاسی ازکار درس حقوق و ادامه رشته تحصیلی هم صرفنظر کرد و سر بر آستانه پیر مغان نهاد که از برکت نفس گرم اوذلی راچون آتشکده پراز حرارت و نور کرد .

همانطور که پروفسور مهرین هم‌حوادث عراق و غرب ایران برای او درس عبرتی بود که اورا از عراق به‌هند و از کارهای عادی به سوی مدرسه و تدریس وتالیف و ترجمه کشید چنانکه چند سال بعد آقای میرزا عباس را در دانشگاه میسوراستاد زبان فارسی و شادروان پورداود را در بمبئی سرگرم ترجمه اوستا از زبان های آلمانی و فرانسوی به‌فارسی مینگریم متاسفانه پروفسور مهرین که درسال ۱۳۱۹ از خدمت دانشگاه میسور بازنشسته شد و به ایران آمد کسانی که به مراتب فضل و لیاقت او از پیش آشنا بودند نخواستند ازوجود او استفاده کنند و ناگزیر شد برای سرپرستی کالج ادبی لاهور به پاکستان برود ولی استاد پورداود از ۱۳۱۶ به بعد که از برلن به‌تهران آمد بر کرسی تدریس اوستا و زبان‌های قدیم قرار گرفت و تا هنگام بازنشستگی به ادامه این خدمت جدید اشتغال ورزید و طوری خود را دور از عالم سیاست نگاهداشت که هرگز کسی بخاطر نمی‌آورد که این فرزند گیلان کار خود را اول در سیاست با روزنامه‌نگاری آغاز کرد و از سیاست به اوستا پناه برد از اندیشه وزبان‌سیاستگران دور و مصوز بماند .

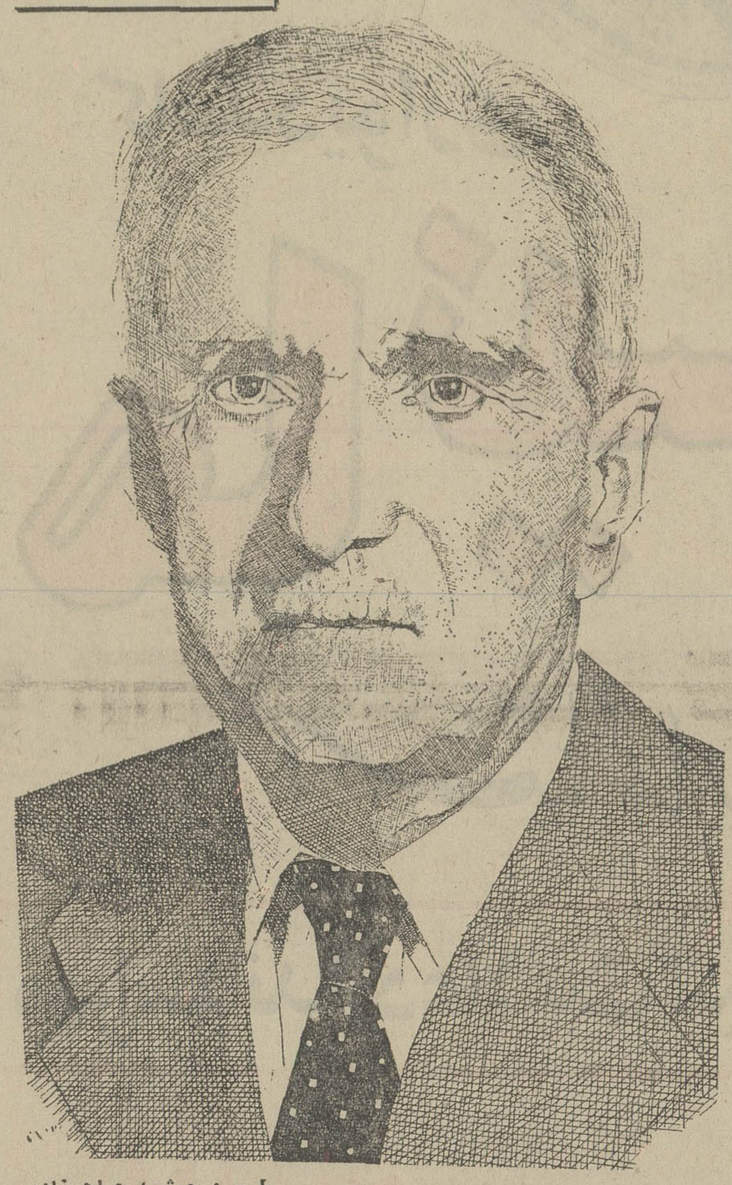

طرح : جمشید عباچی‌زاده

همسر و دختر پورداود از او سخن می‌گویند

آجرهای ویران مدائن در خانه پورداود

روبروی خانم « ارنی‌پورداود » همسر آلمی مرحوم پورداود سسنه‌ام . خانم پوراندخت پورداود (نفیسی) تنها فرزند و مهندس فتح‌اله نفیسی داماد ان مفید نیز حضور دارند .

موهای سپید و عمر هفتادوهفت ساله خانم پورداود داستان های بسیار از سالیان‌دراز زندگی بامردی که به ایران عشق‌میورزید ، میتواند داشته‌باشد .

بی‌اختیار میگوییم ، خانم‌پورداود میتوانید بگوئید همسر فقیدتان در زندگی چه کسی یاچیزی را بیشتر از همه دوست میداشت ؟ بالهجه آلمانی که انگار میخواهد هرلحظه یادآوروطن باشد وسالها اقامت در جایی غیراز وطن آنرا از بین نبرده است میگوید: «فکر می کنم . همسرم اول عاشق ایران‌بود، بعد دخترمان پوراندخت را دوست داشت ، بعدکتابها وبعدمرا ... »

خانم پورداود میگوید : «درستست که او همسری غیرایرانی داشت اما من بحد کافی همیشه ایران را دوست داشته‌ام و بعداز مرگ همسرم ترجیح دادم دراین کشور و در خانه‌ای که با او زندگی میکردم باقی بمانم . اگر درکارها و تحقیقات همسرم نمیتوانستم کمک موثری باشم اما بهرحال‌او درخانه آنقدر آسایش وراحتی داشت که بتواند اینهمه آثار پرارزش‌رابوجود آورد.» به چشمها ی‌آبی زن سالخورده‌ی دوست ـ داشتنی‌نگاه میکنم‌وازذهنم‌میگذردکه آیا یک دختر جوان آلمانی در یک کشور غریب با مردی که اغلب اوقاتش را باشاگردان و کتابها ویا در سفر میگذرانید خوشبخت‌بوده است ؟ پیش‌از طرح سئوال خانم پورداود هوشیار میگوید :

« همسر من مرد بسیار فهمیده و مهربانی بود اگر چه گاهی شکایت میکردم که‌به‌خانه نمیرسد و شایدهم گاهی بگای‌فراموشم‌میکرد اما خوشبخت بودم بحد کافی امکان‌معاشرت باهموطنان ودوستانم را داشتم وکار های خانه ورسیدن به همسرم اوقاتم را پرمیکرد. در بعضی سفرها با او میرفتم . ولی بدبار درهند به تب مخصوص آنجا دچار شدم ومدتها در آلمان معالجه کردم همین سبب شد که تاحدی رغبتم را به سفر از دست بدهم . »

خانم پور داود در ۷۷ سالگی سرحال و چابک از عشق حرف میزند از همسری‌که همیشه دوستش داشته واز ۲۵ سالگی با اوزندگی کرده‌است .

خانم‌پوراندخت‌نفیسی تنها فرزند آنمرحوم ۵۱ سال دارد با موهای خاکستری ووقاری دلنشین میگوید :

« پدرم یک حالت روحانی عجیبی داشت باوجود همه گرفتاریها و کارها مراهرگز فراموش نمیکرد . پدرم شاگردانش راهم خیلی دوست داشت . مخصوصا دکتر معین و دختر فره‌وشی را . آنها اغلب بخانه ما می‌آمدند چند خانم‌هم از اولین‌شاگردان‌پدرم بودند مثل خانم دکتر سیمین دانشور وخانم دکتر مصاحب . منهم توانستم مدتی بطور آزاد در کلاسهای پدرم شرکت کنم .اما چون زبان فارسی بخوبی‌نمیدانستم‌نتوانستم اینکار راادامه بدهم . »

آجر های مدائن

پوراندخت خانم که خیلی هم خوش‌تعارف ومیهمان‌نواز است همسر مهندس فتح‌اله نفیسی است مهندس نفیسی باوجودی که تخصص فنی دارد واستاد افتخاری‌دانشکده اقتصاد در رشته اقتصاد نفت است چون فرزندناظم‌الاطباء وبرادر استاد سعید نفیسی است نمی تواند به ادب و فرهنگ بی‌توجه باشد مهندس نفیسی بخاطر می آورد که مرحوم پورداود در ازدواج دخترش بسیار سختگیر بود اما با او تفاهم‌ودوستی‌بسیاری پیدا کرد مهندس نفیسی میگوید :

« مرحوم پورداود ملایمترین ومهربانترین انسانی بود که دیده‌ام » واین سخن را کسی‌میگویدکه‌درحدود ۶۰سالگی‌بامردم‌بسیاری در چهارگوشه‌ی جهان آشناست .

خانم پوراندخت‌پور داود بااحترام وعشق عجیبی از پدر حرف میزند . احساسات مهندس نفیسی نیز کمتر نیست . حتی‌گاهی بنظرم میرسد که چشمهایش از یاد پورداود از اشکتر میشود . دو تخه آجراز قفسه کتابها می اورد و میگوید :

«مرحوم پورداود در ۱۸ـ۱۹ سالگی به مدائن رفته بود واین دونکه آجر را ازانجا آورد این دونکه اجر را بطرز غریبی دوست داشت و تا آخر عمر حفظ کرد و حالا ما این یادگار باستانی را که ازدوجهت برایمان عزیز است گرامی میداریم » .

مرحوم‌پورداود عاشق بچه بود . اگر چه خود فقط یک مرزندداشت‌امانوه‌هایش را میپرستید .

هورمزدنامه‌وآناهیتا دو کتابی است که بنام دونوه‌اش نوشته وبرای آرش و پروین‌نرسید که کتابی بنویسد .

پوراندخت خانم میگوید : « باوجود همه گرفتاریها پدرم روزهای تولد نوه‌هایش مرا همراه میبرد و برای‌انهاهدیه‌ی تولدمیخرید. آنها را خیلی دوست داشت ودرهر فرصتی به آنها میپرداخت .» مهربانی ویکجوری دلنازکی که به مرحوم پورداود نسبت‌میدهند مورد تایید همسر اوهم هست میپرسم خانم پورداود هیچوقت شدکه طی سالهای‌زندگی تلخی حسادت شیرینی روزگارتان را آلوده کند بخنده‌میگوید :

« نه واقعا نه . او کاری نمیکردکه حسادت من جلب شود منهم عاقلتر ازان بودم که فکر کنم او به غیر از عشقهایی که‌دارد عشق دیگری را بپذیرد‌وآنقدر درکارهاوتحقیقاتش غرق بود که آنوقتها فکر میکردم‌او بهیچ‌چیز دیگر نمیتواند توجه داشته باشد .»

لذت بخش ترین برنامه های نوروزی

بی.او.ا.سی ازشما دعوت میکند برای استفاده بیشتر وبهتر از تعطیلات نوروزی خود یکی از تورهای زیر را انتخاب کنید :

۳۰ روز هیجان انگیز به دور دنیا !
دیدار از شهرهای بانکوك ـ هنگ کنگ ـ توکیو ـ سیدنی سانفرانسیسکو ـ نیویورك و لندن .
تاریخ حرکت : ۲۹ اسفند ۱۳۵۱
قیمت برای هرنفر : ۱۴۲۰۰ تومان

سفر به قاره پهناور آمریکا
دیدار از شهرهای نیویورك ـ واشنگتن ـ سانفرانسیسکو لوس آنجلس وهمچنین دیسنی لند ، لاس وگاس میامی و لندن .
تاریخ حرکت : ۲۹ اسفند ۱۳۵۱
قیمت برای هرنفر : از ۸۷۵۰ تومان

دیدار از عجایب خاور دور
مسافرت به بانکوك ، سنگاپور ـ مانیل ـ توکیو ـ کیوتو ـ ناارا ، اوزاکا و هنگ کنگ .
تاریخ حرکت : ۲۹ اسفند ۱۳۵۱
قیمت برای هرنفر : از ۹۱۵۰ تومان

با استفاده از امکانات وسیع بی.او.ا.سی لذت بخش ترین سفرهای نوروزی در انتظار شماست.

برای اطلاع بیشتر با آژانس مسافرتی خود ویا بی. او. ا. سی تماس بگیرید.
ما از شما بخوبی مواظبت می کنیم
BOAC
British Airways
تهران : خیابان شاهرضا ۳۲۳ تلفن ۹ـ۳۱۲۳۲۵

علی حاتمی: ماستارخان هالیوودی نساخته‌ایم!

محمد ابراهیمیان

ستارخان و باقرخان رستم که نبودند!

ستارخان بااینکه عامی بود، درك مردمی داشت

این روزها فیلم‌ستارخان‌درمحافل بحث‌زیادی‌برانگیخته است،گروهی با فیلم موافق و گروهی مخالف هستند. آنها که بیشتر با فیلم موافق نیستند از جهت تاریخی‌بر آن ایراد میگیرند: چرا که‌معتقدند دقیقا آنچه‌را که در تاریخ‌مشروطه هست به فیلم برگردانده نشده و حتی گاه دستکاریهائی نیز شده است. این‌مسانه‌بهانه خوبی‌بودتا سازندگان فیلم ستارخان را که برای اولین‌بار در سینمای ایران کاری جدی در زمینه تاریخی و اجتماعی کرده‌اند، گرد هم جمع کنیم و با آنها صحبت‌هائی داشته باشیم.

نویسنده اطلاعات ـ خیلی‌متشکرم از اینکه‌دعوت ما را پذیرفتید ودر این جلسه شرکت کردید.

طراحان و مردان عمل

نویسنده اطلاعات ـ دو مساله برای من مطرح شده، یکی‌این که‌آقای حاتمی گفتند‌درفیلم‌سعی نکرده‌اند، بررسی‌سیاسی‌بکنند، در صورتی که چنین برداشتی را درسرتاسر فیلم شاهد هستیم خصوصا در فصل پایان فیلم‌که اصلا بصورت یك تز سیاسی‌در می‌آید. مساله دیگراینکه‌تکیه بیش از حد شده‌است روی این که‌حیدرعمواوغلی‌ازقهرمان‌بودن گریزان‌باشد، او میگوید، قهرمان بودن مشکل است ومن قهرمان نیستم، من‌گاوپیشانی سفیدنشده‌ام‌تابتوانم‌توی مردم بروم وتاکید هائی از این‌قبیل، درصورتی که در تمام‌لحظات‌فیلم اوراقهرمان‌می‌بینیم، چراکه‌کار های قهرمانانه انجام میدهد. این برداشت کارگردان‌است یاحیدر عمواوغلی شکسته‌نفسی میکند؟

حاتمی ـ من فکرمی‌کنم‌قهرمان است، ولی‌سعی می کند قهرمان بودن خودش را کتمان کند.

سپانلو ـ قهرمان به مفهوم‌ابر-مرد اصلا وجوددارد، قهرمان‌ها اساسی اینست که نقش ستار خان در تاریخ مشروطیت‌نشان داده شدو این شکی نیست‌که او آدمی بسیار برجسته است. و شایدیکی از چند نفر در تاریخ اجتماعی ایران باشد. ولی دراین فیلم گنجکاوی‌روی کس‌دیگری شده‌است، که در سایه ایستاده یعنی حیدرعمو-اوغلی. این‌ارزش‌حیدرعمواوغلی ارزش ستارخان را کم نمی‌کند. بلکه مکمل اوست. منتهی این چیزی که درتاریخ به‌سکوت برگزار شده درفیلم روشده‌است، چرا که خود حیدرعمواوغلی‌آدم‌مرموزی‌بوده است. این یك مقدارفاش‌شده ولی باز می‌بینیم که او مبهم است. چرا که واقعیت چنین بوده‌است.

حالا چرا مقایسه می کنیم، چون در هرانقلاب‌عناصرزیادی انقلاب رامی‌سازند.

نویسنده اطلاعات ـ متشکرم، بحرفی که پدر نقد فیلم زده بودیم رسیدید، که این دو یکدیگر را کامل میکنند. خوبست‌از آقای‌نصیریان‌خواهش کنیم که‌استنباط خود را از ستارخان بدست دهد.

از چپ براست، عنایت‌بخشی (باقرخان) محمدعلی سپانلو(وقایع نگار) عزت‌اله انتظامی (حیدرعمو اوغلو)علی نصیریان (ستارخان) علی حاتمی (کارگردان) علیرضا نوری‌زاده‌و محمدابراهیمیان.

مساله‌مهمی‌که‌این روزهادرپاره‌اش صحبت میشود اینستکه حاتمی (کارگردان) در فیلم ستارخان بیشتر بشخصیت حیدر عمواوغلی پرداخته است. من فکر میکنم‌قصد او نشان دادن چهره‌هائی بود که در ساختن ستارخان‌موثر بوده‌اند، یعنی ستارخان بدون وجود این آدمها شاید «دلال اسب» باقی می‌ماند. شخصیت حیدر عمواوغلی در تاریخ تاحدودی ناشناخته‌مانده است فکر میکنم بهمین علت بود حاتمی توجه بیشتری به او کرده است.

علی حاتمی ـ اجازه بدهید قبلا درمورد فیلم توضیحی بدهم و بعد به شخصیت حیدرعمواوغلی به پردازیم.

اصولا من در مورد نوشتن این سناریو نخواسته‌ام بررسی سیاسی کرده باشم، بلکه هدفم صددرصد بررسی عاطفی و اجتماعی ستارخان بوده‌است و قصدساختن فیلمی از ماجرای مشروطه نبود چون تاریخ مشروطه را نمیشودبا دو ساعت فیلم به سینما برگرداند. کارش‌من این بود که ذوق‌شاعرانه خلاق را به کمک تکنیك ناچیزم زمینه سناریو به کار بگیرم، طوری که چندان‌هم با تاریخ‌بیگانه نباشد. برای رسیدن باین هدف هم سعی کردم تا حدود زیادی دامنه مطالعاتم را در این زمینه گسترش دهم، با بسیاری از محققین که تخصص ایشان در تاریخ مشروطیت بوده، گفتگوها داشته‌ام. زمانی که کار شروع شد، هدف همه همکاران این بود که ایده اصلی خوب القاء بشود، اگر اشکالی پیش می‌آمد، درمیان میگذاشتیم و طبعا برطرف میشد.

همین چیزها باعث شد که‌سناریو در موقع فیلمبرداری بکلی‌دگرگون شود، من میخواستم یک کار تالیفی کرده باشم، بهمین دلیل قبل از شروع، حتی یکصفحه سناریو هم دکوپاژ نشده بود، چرا که واقعا من بدنبال مطالب مارکدار به ان مفهوم نیستم، که مثلا بخواهم ادعا بکنم که این بن‌هور- ایران است البته نمیشد کارهای دروغین کرد و از حقه های سینمائی استفاده کرد.

ما نخواستیم ستار خان هالیوودی بسازیم

من با فیلمبردارم بهارلو که سهم بزرگی در بوجود آوردن فیلم داشت، جلسه‌ها تشکیل دادیم و باهم بحث کردیم بخاطر اینکه کار دقیقا ایرانی بشود. و اما درمورد حیدرعمواوغلی من هنگام خواندن تاریخ مشروطه عجیب به این شخصیت وابسته‌شدم واگرمی‌بینید حیدر عمواوغلی جلوه‌کرده، حتما بخاطربازی‌درخشان انتظامی بود ولی ما روی همه شخصیت‌ها یک اندازه کار کرده‌ایم، هیچ شخصیتی تحریف نشده است.

مثلا درصحنه درخت‌مراد اگر توانائی انتظامی نبود من بهیچوجه نمیتوانستم چنین صحنه‌ای‌بوجود بیاورم، این صحنه شاید طور دیگری میشد. از مایه بازیگری انتظامی بود که من دراین مورد سودجستم ـ یا مثلا در مور دصحنه‌انبار گندم، چنین صحنه‌ای در هیچیك از کتبی که درباره مشروطه‌نوشته شده وجود ندارد ولی ما بکمك بازی، نور، فکر، دوربین و دیالوك این صحنه‌راخلق کردیم، اگربازی نصیریان دراین‌صحنه درخشان بود، مربوط به خود اومیشود، در مورد علی‌مسیوهم ماآورا فقط علی می گفتیم‌بدلیل اینکه نمونه آدم هائی باشد که درآن‌موقعیت‌به‌ستار کمك می‌کردند ازاین گذشته علی مسیو تیر بارا ن‌نمیشود و یابچه‌هایش در هفت‌هشت‌سالگی کشته نمی‌شوند، بلکه هر دو پسران او هجده ساله هستند. ولی ماعلی مسیورا تیرباران کرده‌ایم به دلیل این که این آدم بالاخره کشته میشد ووقتی که‌اعتقاداتش را از اوبگیرند، طبعا مثل یك مرده میماند، من این را در صحنه کشتن او نشان داده‌ام. از طرفی شاخص شدن حیدر باین‌دلیل است که در تواریخ اسمش خیلی خیلی کم‌آمده‌است وخوب مقدارزیادیش هم به‌خاطر بازی‌انتظامی است که مورد توجه قرارگرفته است.

ستار قهرمان نیست!

نویسنده اطلاعات: درمورد قهرمان نبودن ستا رخان هم می خواستم‌چیزی‌بگویم، شماسعی نکرده‌اید ازستاریك ابر مرد بسازید و قهرمان پردازی کنید.

علی حاتمی ـ غرض این نبود که‌از ستار خان قهرمان بسازیم کلیشه‌ای وابرمردی که‌هر کاری از دستش ساخته باشد. ما از این قضیه گریختیم، چرا که یك‌قهرمان هم ممکن‌است‌ضعف هائی داشته باشد، درباره‌ستار خان ضمن مصاحبه هائی که با مردم‌می کردیم چیز هائی به دستمان آمد، منتهی بدردمان نمی خورد، یعنی من تاریخ-نویس نیستم که بخواهم فیلم تاریخی بسازم. من سعی کردم یك سناریو بنویسم‌برمبنای آنچه که‌درتاریخ هست.

راحوادث میسازند، منتهی این آدم همیشه یك‌زمینه درك‌حوادث دارد. یازمینه همراه شدن با حوادث. مساله ستارخان‌وحیدر عمواوغلی‌هم دریك‌فاصله‌مشخص یکی هستند، یعنی هر دو آدم هائی هستند که استعداد درك زمان خود را داشته‌اند، منتهی حیدرعمواوغلی درشرایط دیگر ازنظر فکری مجهزتر و مسلح تراست‌وستارخان از نظر عاطفی ومردمی چرا که حیدرعمواغلی خودش میداند که نمی‌تواند با مردم طرف بشود. چون او یك روشنفکراست. یك‌تئوریسین‌است. در صورتی که ستارخان کسی است که ازمیان مردم‌برخاست اوست که بایدانقلاب را عملی کند.

نویسنده اطلاعات ـ در مورد حیدرعمواوغلی باید بگویم که‌او علاوه برایدئولوك بودن، یك مبارزهم هست، یعنی آدمی‌است که‌فکر را به حیطه عمل نیز می کشد و در سنگر دوش بدوش ستارخان می‌جنگد. ازنظرمردمی هم که‌سپانلو گفت، او نمی‌توانست‌بامردم درارتباط باشد. من فکر می کنم، حیدرعمواوغلی یك روانشناس اجتماعی است و حتی یك جامعه‌شناس، بدلیل اینکه خدا میداندچطور وچگونه بامردم‌روبروبشود، باآنهادربیفتد و باحربه خودشان با آنهابجنگد وبعد بدنبال‌ستار روانه‌شان کند.

محمدعلی سپانلو ـ روانشناس اجتماعی‌بودن وجامعه‌شناس‌بودن حیدر، یك‌واقعیت تاریخی‌است، ولی در مورد مطلب بعدی باید بگویم که‌اوفقط یك تئوریسین است.

نویسنده‌اطلاعات ـ مادر فیلم کار های‌اورا می بینیم.

محمدعلی‌سپانلو ـ درست ولی این ستارخان است که عملاتوده هارارهبری می‌کند. چیزی که‌در تمام‌طول تاریخ‌آدم هائی مثل حیدرعمواوغلی‌میشناسند، الفبای قضیه است نه عمل، ولی آدم هائی مثل ستارخان هستند که این قضیه رابه نتیجه‌میرسانند. شما در هر نهضتی می بینید آدم هائی که‌همیشه‌درسایه‌ایستاده‌اند فکر اساسی راکرده‌اند. اما ارزش آن کسی که این کار رابه‌انجام میرساند نمی‌شودانکار کردو ستارخان بااینکه عامی بود، درك مردمی داشته است. حرف هائی که‌بطور ظاهری وسر زبانی زده خیلی عمیق است، و نشان دهنده اینست که غریزه یك آدم پاك‌وفطرتا انقلابی چقدر خوب‌راه های انقلابی را بروی‌او باز می کند، حتی گاه می‌تواند، سنت هاوقواعد را زیر پابگذارد ـ ومثلا انبار های گندم را بروی‌مردم‌بازمیکند، چون حق‌مردم است‌و می گوید گناه آن‌دنیا را به‌گردن می‌گیرم.

نویسنده اطلاعات ـ ولی راه‌را کی‌باونشان میدهد. اوشاید اصلا بفکراین نیست که انبار های گندم را بروی مردم باز کند، این حیدر عمواوغلی‌است که‌باو چیز یاد میدهد.

محمدعلی سپانلو ـ داستان اساسی اینست که نقش ستار خان در تاریخ مشروطیت‌نشان داده شدو این شکی نیست‌که او آدمی بسیار برجسته است. و شایدیکی از چند نفر در تاریخ اجتماعی ایران باشد. ولی دراین فیلم گنجکاوی‌روی کس‌دیگری شده‌است، که در سایه ایستاده یعنی حیدرعمو-اوغلی. این‌ارزش‌حیدرعمواوغلی ارزش ستارخان را کم نمی‌کند. بلکه مکمل اوست. منتهی این چیزی که درتاریخ به‌سکوت برگزار شده درفیلم روشده‌است، چرا که خود حیدرعمواوغلی‌آدم‌مرموزی‌بوده است. این یك مقدارفاش‌شده ولی باز می‌بینیم که او مبهم است. چرا که واقعیت چنین بوده‌است.

حالا چرا مقایسه می کنیم، چون در هرانقلاب‌عناصرزیادی انقلاب رامی‌سازند.

نویسنده اطلاعات ـ متشکرم، بحرفی که پدر نقد فیلم زده بودیم رسیدید، که این دو یکدیگر را کامل میکنند. خوبست‌از آقای‌نصیریان‌خواهش کنیم که‌استنباط خود را از ستارخان بدست دهد.

نصیریان ـ فکر می کنم‌قضیه تاریخ و فیلم‌اینجا با هم‌برسی میشوند واین لازم‌است. درباره حیدرعمواوغلی تاآنجا که من مطالعه کردم، آدم مبهمی‌است در تبریز که‌باآقای‌دکترمهدوی صحبت می کردیم، اصلا تئوریسین بودن‌و مغز متفکر بودن حیدر عمواوغلی را انکار کردو گفت مهندس هم نبود چیزی شبیه سیمکش یاسیم‌بان بوده. یعنی خیلی کمتراز آن بودکه آقای حاتمی باوپرداخته است باعتقاد من درتمام تاریخ اصولا اغراق‌هائی‌درپاره‌ای از شخصیت هاشده، راجع به ستارخان همیشه بطور مبالغه آمیزی صحبت‌شده‌است و باو همه صفات خوب را نسبت داده‌اند.

ماسعی کردیم که او خیلی راحت‌تروطبیعی تر باشدممکن بودیك آدم خیلی درشت‌اندام تراز من برای ستارخان‌انتخاب شود، ولی خواستیم که‌این یك آدم معمولی باشدو این آدم معمولی است که این کارها رامی کند، منتهی یکی از امتیازاتش پایمردی او بوده و گاه می‌بینیم که حرفها بی‌منطقی میزند، مثلا به‌حیدر می گوید: توچرا تهران‌رفتی، اگرمرا فرستاده بودی می‌توانستم، جلوی توپهای روسی بایستم. درصورتی که این‌جمله فقط‌نشانه‌تهوروبی‌منطقی‌اوست. پای‌ستارخان بدلایلی‌به‌مشروطه کشیده میشود، کمااینکه‌وقتی برادرش اسماعیل را می‌کشند اوخودش را کنار می کشد. ولی‌بعد ها که‌اورا باین راه می کشاند به‌کارش مومن می‌شود. او آدم خیلی معمولی است وسعی‌شده بود از تمام غلوهائی که‌درباره اوشده‌پرهیز بشود برای اینکه او ازمیان مردم برخاسته بود و یکی چون دیگران‌بود.

انتظامی ـ فکر کنم یك‌مقدار از مسیراصلی خارج شده‌ایم، چون‌بحث روی مساله تاریخ است، در صورتی که می‌خواستیم درباره سینما حرف بزنیم. باعتقاد من فشرده‌ای از تاریخ مشروطیت در نظر حاتمی‌بوده‌وبدون‌اینکه‌قهرمان سازی کرده باشد آنرا تصویر کرده‌است. یعنی هر کسی در چهارچوب‌شخصیت‌خودش‌بتواند خودش‌راپیش‌ببرد‌وحاتمی‌صحیح ترین فرم‌رادرموردا‌ین‌شخصیت هارعایت کرده است. بروبیم برداشت کارگران از شخصیت های مشروطه آن چیزی بوده که در فیلم‌نشان داده است، مثلا خیلی چیز ها دقیقا روشن نیست که چه‌بوده ولی حاتمی دلش خواسته است آنرابنوعی برای خودش‌روشن کند وهیچ چیزی هم به‌آدم ها اضافه‌نشده، همانها هستند که بوده‌اند وحق بدهید که کارگران برداشت خودش را از مساله‌ای آنطور که میخواهد نشان دهد وستار خان هم درکارش آدم صادقی بوده‌است‌و آدم هائی که از ابتدا در جریان بوده‌اند از او استفاده می کنند. این ها از نیروی ستارخان و باقر خان استفاده می کنند.

قسمت‌دوم این‌گزارش رادر شماره‌آینده مطالعه فرمایید

کاغذدیواری
مانیس
استاندارد شد
مهراستاندارد علامت تثبیت برتری کالا
مانیس اولین کاغذدیواری استاندارد شده درایران
مانیس با کلیه مزایایش از رنگ آمیزی کم خرج تراست
مانیس پس از نصب شسته و تحویل میشود
MANISS
مراکز فروش: نمایندگیهای مانیس در تمام ایران
دفتر مرکزی: ویلای جنوبی شماره ۱۵۱
تلفن ۸۳۳۵۳۰-۲
۸۲۱۲۴۹

خانه
به ارزش
۵۵۰ هزار تومان
اثاث
به ارزش
۵۰ هزار تومان
مرسدس بنز
به ارزش
۱۰۲ هزار تومان
پول
۱۰۰ هزار تومان
یکجا
با بلیطهای نوروزی

تهران و انتخابات فرانسه

پیروزی احتمالی کمونیستها و سوسیالیستها اثری در روابط ایران و فرانسه ندارد

* تهران با اطمینان پیروزی کلیستها را در انتخابات فرانسه پیش‌بینی میکند.

از محمد پورداد خبرنگار سیاسی اطلاعات

انتخابات پارلمانی فرانسه در بحث محافل و ناظران سیاسی و دیپلماتیک تهران جای دارد. اما از آن توجه عمیقی که بهران امسال نسبت به انتخابات ریاست جمهوری آمریکا و انتخابات عمومی آلمان از خود نشان داد، نسبت به انتخابات فرانسه اثری نیست.

این را در هر حال، بدین معنی نباید تعبیر کرد که تهران و محافل سیاسی آن نسبت به نتایج انتخابات فرانسه بی‌تفاوت‌اند. چه گذشته از اثرات سیاسی که نتایج این انتخابات در وضع عمومی اروپا از خود باقی میگذارد، پیوند های تاریخی، معنوی و فرهنگی میان ایران و فرانسه، بطور ناخودآگاه ناظران امور را نسبت به سرنوشت هر مسئله حادی در اجتماع فرانسه علاقمند میسازد.

ناظران امور در تهران در بحث در اطراف نتایج انتخابات فرانسه در حالیکه نسبت به پیروزی احتمالی جبهه چپ از اتلاف‌کنندگان سوسیالیست و کمونیست تلقی نردید امیزی از خود نشان میدهند معذلک جای شکی باقی نمیگذارند که پیروزی احتمالی جبهه چپ در انتخابات هیچگونه تاثیری در روابط ایران و فرانسه را بدون شک میبایستی مدیون روابط صمیمانه شاهنشاه و دوگل فقید و علاقه خاص دوگل به ایران دانست. جای انکار نیست که با کناره‌گیری دوگل از ریاست جمهوری، روابط ایران و فرانسه آن گرمی و توسعه دلپذیر را از دست داد و با مرگ دوگل ایران احساس کرد که یکی از دوستان نزدیک خویش را از دست داده‌است.

امیدواری تهران

منابع سیاسی تهران در هر حال بدون اتکا رسما اشاره‌ای کنند، در ته قلب امیدوار به تثبیت موقعیت رژیم فعلی در فرانسه‌اند. این علاقمندی و امیدواری را میتوان ناشی از بررسی نتایج احتمالی انتخابات فرانسه در یک ارزیابی کلی در سر نوشت مناسبات و ته دل قدرت در اروپا، که تهران نسبت به تحولات آن همواره حساسیت دارد گذاشت. مناسبات گرم و سنتی ایران و فرانسه در طول حکومت چهارده ساله گیسنتها و جمهوری پنجم که در اواخر دهه ۱۹۵۰ بوسیله ژنرال دوگل فقید اعلام شد از پیشرفت و توسعه فراوان برخوردار بود. بخش عظیمی از این پیشرفت و توسعه در روابط ایران و فرانسه را بدون شک میبایستی مدیون روابط صمیمانه شاهنشاه و دوگل فقید و علاقه خاص دوگل به ایران دانست. جای انکار نیست که با کناره‌گیری دوگل از ریاست جمهوری، روابط ایران و فرانسه آن گرمی و توسعه دلپذیر را از دست داد و با مرگ دوگل ایران احساس کرد که یکی از دوستان نزدیک خویش را از دست داده‌است.

آراء حاشیه نشینان

ناظران امور در تهران از سوی دیگر براین عقیده‌اند که پیروزی احتمالی جبهه ائتلافی کمونیستها و سوسیالیستها در انتخابات قریب الوقوع فرانسه دگرگونی های غیرقابل پیش بینی در موازنه سیاست های شرق و غرب در جهان بوجود می‌آورد. اما در ادامه همین بحث یک نتیجه کلی حاصل میشود، بدین مفهوم که، نه تنها مردم فرانسه، بلکه دنیای کمونیست نیز در ته دل به پیروزی این جبهه امیدوار و علاقمند نیست.

پیش بینی این است در صورتیکه آن ۲۰ درصد از حاشیه نشینان فرانسوی که تاکنون نسبت به انتخابات بی‌تفاوت نشسته‌اند، در آخرین لحظات به نجات جمهوری پنجم و حکومت گلیستها قیام نکنند، با پیروزی این جناح، ژرژ پمپیدو با استفاده از اختیارات فورا با به صدا درآوردن زنگ خطر به آخرین حربه قانونی متوسل و فرمان به انحلال انتخابات خواهد داد. انحلال انتخاباتی که پیروزی‌اش از آن کمونیست‌ها و سوسیالیست‌ها بوده در اجتماع فرانسه دو اثر از خود باقی میگذارد. نخست آنکه آن «درصد» از مردمی که نسبت به انتخابات بی‌تفاوت مانده بودند اینبار بطور جدی تری به حرکت خواهند آمد و با مشارکت آنان در انتخابات مجدد، امید به نجات جمهوری پنجم فراوان است. در عین حال تصمیم به باطل ساختن انتخابات وفرمان به انجام انتخابات جدید، در آراء حداقل «درصد» قابل توجهی از مردم فرانسه که در انتخابات باطل شده به کاندیدا های جبهه چپ رای داده‌اند بدون تاثیر نیست.

برداشت یک فرانسوی مقیم تهران در گفتگو با اطلاعات براین اساس قرار گرفته بود که مردم فرانسه حوصله «چانه زدن» را ندارند و وقتی دریابند که پایه های حکومتی «تق‌ولق» وبه رشته‌ای نازک بسته‌است، ترجیح‌خواهند داد رژیمی برآنها حکومت کند که حداقل از اساس و تجربه تحکیم‌یافته‌ای برخوردار باشد.

فرض محال محال نیست

اما برفرض محال، چنانچه در انتخابات جدید نیز سوسیالیست‌ها و کمونیست ها پیروز شوند وضع چه خواهد شد. در این زمینه نیز تعبیر های متفاوتی به گوش میرسد.

اما نزدیک ترین اظهار نظرها براین پایه استوار است که درصورت موفقیت جبهه ائتلافی به کسب قدرت، در فاصله کوتاهی میبایستی در انتظار بروز اختلاف میان رهبران کمونیست و سوسیالیست فرانسه بود. تجربیات گذشته از ائتلاف کمونیست‌ها و سوسیالیست ها در بدست گرفتن قدرت دردیگر کشور های جهان همواره نشان دهنده این واقعیت است که به محض به قدرت رسیدن چنین جبهه‌ای، کمونیست ها اخلال در حکومت را با هدف جاروکردن زیرپای سوسیالیست‌ها آغاز خواهند کرد و با ادامه اختلافات و بحران، سوسیالیست‌ها باردیگر به جناح راست روی می‌اورند.

واکنش دنیای کمونیست

در صورت پیروزی جبهه چپ در انتخابات فرانسه وموفقیت آنان به تشکیل دولت واکنش دنیای کمونیست به این تحول چه خواهد بود.

ناظران تهران میگویند این تحول مورد استقبال جهان کمونیست و قدرت رهبری در اروپای سوسیالیست نخواهد بود.

واین تحول حساب دنیای کمونیست را دگرگون خواهد کرد، چه موقعیتی که یک دولت دست‌چپی درفرانسه میخواهد در جهان کمونیست برای خود قائل شود، ازیک موقعیت رقابت‌آمیز نمیتواند دورباشد.

ناظران تهران میگویند رهبری دنیای کمونیسم ازظهور چین به عنوان یک قدرت رقیب به‌اندازه کافی تجربه تلخ دارد که ظهور رقیب جدیدی را آرزو بکند!

بااین تفصیل وابرازاطمینان ۹۹۰ درصد، به تثبیت رژیم گلیستها، آنچه ناظران تهران در انتخابات قریب‌الوقوع فرانسه انتظار می کشند «روآمدن» جناح چپ در داخل گلیستها به رهبری ژیسکاردستن و ادگارفور، و در هرحال حفظ ترکیب حکومت فعلی فرانسه است.

فرانسویان مقیم تهران

دوهزار و ششصد فرانسوی مقیم ایرانند اما از این میان فقط عده کمی در انتخابات غیابی شرکت کرده‌اند. آراء آنعده از فرانسویان مقیم تهران که از طریق پست در انتخابات فرانسه شرکت کرده‌اند، تمایل به تثبیت رژیم فعلی است ویک ناظر امر در این زمینه اظهار عقیده کرد از آنجائیکه فرانسویان مقیم کشور های خارجی اغلب به کسب وکار سرگرم اند از این‌نظر ثبات را به ایده‌ئولوژی ترجیح میدهند.

دختر نوروز در دفتر نخست‌وزیر

بامداد دیروز، آقای هویدا نخست وزیر، دوشیزه انسیه صرافزاده، دانشجوی مدرسه عالی پارس را که از جانب مجله اطلاعات بانوان و سازمان جلب سیاحان، بعنوان «دختر نوروز» بمنظور شرکت در مراسم هفته ایران در بیروت انتخاب شده‌است، در دفتر کار خود، درکاخ نخست وزیری، پذیرفت در این مراسم، پری اباصلتی سردبیر اطلاعات بانوان، دختر نوروز را به نخست وزیر معرفی کرد و بعد، آقای هویدا درباره وضع تحصیلی دختر نوروز، چگونگی انتخاب او و برنامه‌ای که دربیروت خواهد داشت، سئوالاتی بعمل آورد. نخست وزیر از انتخاب یک دختر دانشجو بعنوان دختر نوروز، برای شرکت درهفته ایران در بیروت، ابراز خرسندی کرد و اظهار داشت برگزاری این مراسم فرصت مناسبی است که دنیا با میراث های فرهنگی و هنر های سنتی و بخصوص پیشرفت های اخیر ایران هرچه بیشتر اشناشود. آقای هویدا تاکید کرد که برگزاری این قبیل مراسم، درتحکیم مناسبات دوستانه ایران باسایر کشور هاموثر و مفید خواهد بود.

خبرهای تلفنی شهرستانها

بررسی اراضی محل تاسیس دانشگاه بوعلی

همدان ـ یک هیات آموزش عالی بسرپرستی دکترمهندس بدیع و دکتر اعتماد باتفاق نماینده‌ای از کشور فرانسه بمنظور بازدید از اراضی محل تاسیس دانشگاه بوعلی در همدان وارد این شهر شدند و کار خود را آغاز کردند.

کمپیوتر در خدمت ادبیات

اصفهان ـ بزودی در دانشگاه اصفهان کمپیوتر در خدمت ادبیات درخواهد آمد.

دانشجویان واساتید رشته زبان وادبیات فارسی دانشگاه اصفهان سرگرم تدارک برنامه‌ای هستند که به خورد یکدستگاه کامپیوتر داده‌خواهد شد.

باانجام این طرح دانشجویان میتوانند با استفاده از کمپیوتر و فشار یک دکمه ریشه هرلغت فارسی را بیابند.

کشف ۳۰ کیلو خاویار

بندرشاه ـ ماموران گارد شیلات مازندران ناحیه چهار گرگان، از دونفر قاچاقچی باسامی مصطفی قربانی وقلی امیری مقدار ۳۰ کیلو خاویار درجه یک و بالغ برده هزار عدد ماهی فلس‌دار کشف کردند

گلوله کودک ۶ ساله مرد ۴۰ ساله را کشت!

بستان (خوزستان) ـ کودک ۶ ساله‌ای بنام جاسم در عشیره «بیبس» بستان، هنگام بازی با تفنگ شکاری، دستش به ماشه تفنگ گیرکرد وگلوله‌ای شلیک شد و به قلب مرد ۴۰ ساله‌ای بنام حمیدی نشست. حمیدی بعلت برخورد گلوله دردم کشته شد.

خودکشی نوعروس!

تبریز ـ نوعروس ۱۹ ساله‌ای بنام کلثوم در محله «حکم آباد» تبریز، بقصد خود کشی مقداری سم گیاهی خورد و قبل از رسیدن به بیمارستان، درگذشت.

علت خودکشی «کلثوم» اختلافات خانوادگی اعلام شده است.

سقوط مرگبار

شوشتر ـ کودک ۳ ساله‌ای بنام علیرضا عالمزاده درمنطقه «گتوند» شوشتر در چاه آب سقوط کرد و کشته شد.

تربیت دیپلمه های فرانسوی زبان

تبریز ـ انجمن فرهنگی ایران و فرانسه در تبریز تعدادی دانش‌آموز دیپلمه فرانسه زبان برای شرکت در کنکور دانشگاه همدان تربیت می کند.

آقای لوکویه رئیس انجمن فرهنگی ایران و فرانسه در تبریز بخبرنگار ما گفت: چنانکه اطلاع دارید، دانشگاه بوعلی سینا از مهرماه پنجاه وسه دانشجو می پذیرد و زبان خارجه دانشجویان آن فرانسه است. بنا براین ازهم‌اکنون هدف تدریس زبان فرانسه به دانش آموزان برای دانشگاه همدان است.

گشایش اتاق اصناف

زاهدان ـ اتاق اصناف زاهدان با حضور آقای منیعی استاندار سیستان و بلوچستان گشایش یافت و آقای غلامحسین حیدری به سمت رئیس اتاق اصناف، برگزیده شد.

در مراسم گشایش اتاق اصناف زاهدان ۲۲ نفر از نمایندگان اتحادیه های مختلف حضور داشتند.

شیرینی فاسد ۱۸ زن را مسموم کرد

ساری ـ ۱۸ کارگر زن که در اداره دخانیات مازندران، کار میکنند، بعلت خوردن شیرینی فاسد، مسموم شدند. این عده پس از ۲۴ ساعت مداوا، از بیمارستان مرخص گردیدند.

صاحب مغازه قنادی «نوشین» درساری که اقدام به فروش شیرینی فاسد کرده بود از طرف اداره بهداشت مازندران تحت تعقیب قرار گرفت.

دستگیری قاچاقچی فراری

شاهپور آذربایجان ـ تیمور غفوری قاچاقچی با سابقه شاهپور آذربایجان که از سال‌ها پیش مورد تعقیب مامورین انتظامی بود، دیروز در روستای «سوره» ۴ کیلو متری شاهپور وسیله استوار علی رئیس پاسگاه ژاندارمری این شهر، دستگیر شد واز وی یک قبضه اسلحه کمری بدست آمد.

تیمور ۳ سال پیش در دادگاه رضائیه باتهام قاچاقچی‌گری غیابا محاکمه شده و به ۱۲ سال زندان با اعمال شاقه محکوم شده بود.

تبریکات

جناب آقای نبوی مدیرکل آموزش و پرورش تهران

حسن انتخاب شما را در انتصاب محمد خانم عظیمی که از فرهنگیان شایسته است به ریاست دبیرستان دولتی ثریا صمیمانه تبریک می‌گوئیم.

دانش‌آموزان سال سوم شبانه دبیرستان ثریا

جناب خانم دکتر فرخ روپارسای وزیر محبوب آموزش و پرورش

انتصاب بجا و شایسته آقای مسعود ثابت را بسمت رئیس دبیرخانه دفتر وزارتی تبریک عرض مینمایند.

فیروز امینی ـ علی بابائی ـ ابوالفضل حنائی ـ محمدرضا مومنی

جناب آقای دکتر صبحی

مدیریت کل بهداری استان مازندران

حسن انتصاب آقای دکتر عبدالوهاب رحیمی رئیس بهداری این شهرستان را بریاست بهداری شهرستان نوشهر و همچنین انتصاب شایسته آقای دکتر جلالی رابسرپرستی بهداری بهشهر که هردونفر از پزشکان صدیق ومحبوب می‌باشند به آنجناب تبریک عرض نموده، مزید توفیق جنابعالی را در انجام خدمات ارزنده تحت توجهات شاهنشاه آریامهر از خداوند بزرگ مسئلت دارد.

رئیس و اعضای انجمن بهداری شهرستان بهشهر

جناب آقای ناصر محسنی

انتصاب شایسته ان‌جناب را بسمت مدیریت کل آموزش و پرورش سیستان و بلوچستان تبریک میگوئیم.

سازمان ملی پیشاهنگی شهرستان کرج

جناب آقای ستوده دیلمی

انتصاب ان جذب را بسمت ریاست اداره آموزش وپرورش شهرستان قم صمیمانه تبریک عرض مینمایم.

اکبر ستوده دیلمی ـ نیره شیوعی

جناب آقای نبوی مدیرکل آموزش و پرورش تهران

انتصاب شایسته خانم شکوه اعظم اروند را به ریاست دبیرستان محمدرضاشاه پهلوی تبریک میگوئیم.

ناحیه ۵ ابومحمد تقفی ـ ابوفراس تقفی

اطلاعیه شهرداری پایتخت

از نظر رفاه حال مودیان محترم عوارض نوسازی وعمران شهری تلفن شماره ۸۳۰۶۰۰ همه روزه باستثنای ایام تعطل از ساعت ۸ الی ۱۴ و از ساعت ۱۵ الی ۱۷ دراداره کل درآمد شهرداری برای پاسخگوئی به پرسشهای مربوط بمرقبت ملکی آنان آماده است تمنا دارد در مورد هرگونه اشکال و یا شکایت و یا پرسش با شماره تلفن مذکور مکالمه فرمائید.

شهردار پایتخت

آگهی دعوت از صاحبان سهام

مجمع عمومی فوق‌العاده شرکت منحله تولیدی روغن‌موتور جهان در تاریخ ۲۳ر۱۲ر۵۱ ساعت ۱۰ صبح در محل شرکت تشکیل میگردد از کلیه صاحبان سهام دعوت میشود که در روز و ساعت مقرر در جلسه حضور بهمرسانند.

دستور جلسه

تغییر مدیر تصفیه شرکت

تغییر محل تصفیه‌شرکت

مدیر تصفیه و دارنده متجاوز از ۵۰ در صد سهام شرکت

کاظم لاری

اطلاعیه

بدینوسیله باطلاع کلیه مشتریان و شرکتهای محترم همکار میرساند، چون انبار های این شرکت (در شهر و کاوسیه) بمنظور رسیدگی از تاریخ ۲۱ر۱۲ر۵۱ الی ۱۰ر۱ر۵۲ تعطیل میباشد، متمنی است چنانچه به‌قطعات یدکی و جنس احتیاج داشته باشند قبل از تاریخ فوق به‌شرکت مراجعه فرمایند.

شرکت سهامی شعله خاور

قابل توجه اطباء محترم، مهندسین مشاور و سازندگان بیمارستان های مدرن

کارخانه معروف OXEQUIP آمریکا کایه نقشه‌های مربوط به لوله‌کشی گازهای طبی وساکشن مرکزی وصورت اوازم مورد احتیاج بیمارستانها را مجانا در اختیار شما خواهد گذاشت برای کسب اطلاعات بیشتر به بازرگانی عطوف حسینی خیابان سپه ۴۷۱ تلفن ۳۰۳۸۱۷ مراجعه فرمائید.

ده کتاب پرفروش هفته

نام کتاب	نویسنده	مترجم
۱ـ همبستگی مذاهب اسلامی	عبدالکریم بی‌آزار شیرازی	
۲ـ خانه روشنی	غلامحسین ساعدی	
۳ـ زبان خوراکیها	دکتر غیاث‌الدین جزایری	
۴ـ زندگی، جنگ ودیگرهیچ	اوریانا فالاچی	لیلی گلستان
۵ـ همه مردم برادرند	جواهر لعل نهرو	محمود تفضلی
۶ـ پدر خوانده	ماریو پوزو	محمود پورشالچی
۷ـ اسیر	فروغ	
۸ـ دانش بشر	مهدی تجلی‌پور	
۹ـ هزار پا سیاه	ابوالفضل قاسمی	
۱۰ـ ده روزه لاغر شوید	رضا ـ ط ـ دیبا	

آگهی دعوت مجمع عمومی فوق‌العاده

جلسه مجمع عمومی فوق العاده شرکت سهامی خاص توزیع باطری نیرو در ساعت پنج بعدازظهر روز چهارشنبه بیست‌وسوم اسفندماه هزاروسیصدوپنجاه‌ویک درمحل شرکت واقع درخیابان امیرکبیر شماره ۱۸۰ تشکیل میگردد.

از آقایان صاحبان سهام تقاضا میشود در روز و ساعت مقرر در جلسه مزبور شرکت فرمایند.

دستور جلسه:

۱ـ ازدیاد سرمایه

۲ـ احتمالا تغییر بعضی از مواد اساسنامه.

شرکت سهامی توزیع باطری نیرو

مارچوبه تازه

محصول کشت و صنعت ایران و آمریکا

به بازار آمد

خریداران میتوانند در کلیه سوپر مارکتها و فروشگاههای معتبر میوه خریداری فرمایند.

(مارچوبه سبز را ۱۵ دقیقه در آب جوشانده و سپس باکمی کره یاهرنوع سوس دلخواه میل فرمایند) تلفن پخش ۸۴۵۵۳۳

آگهی دعوت

نظر باینکه مجمع عمومی عادی شرکت سهامی خطوط کشتیرانی ملی آریا درساعت ۹ بامداد روز دوشنبه ۲۰ر۱ر۵۲ درمحل شرکت واقع درخیابان کریمخان‌زند ساختمان آریا بمنظور تطبیق وضع شرکت باقانون اصلاح قسمتی ازقانون تجارت مصوب ۲۴ اسفند ۴۷ تشکیل میشود از صاحبان سهام خواهشمنداست درروز و ساعت مقرر درجلسه مجمع شرکت فرمایند.

دستور جلسه:

۱ـ تبدیل شرکت به شرکت سهامی خاص.

۲ـ تصویب اساسنامه جدید شرکت.

۳ـ انتخاب مدیران و بازرسان قانونی شرکت.

۴ـ اتخاذ تصمیم درهرموضوع دیگری که درجلسه مطرح گردد.

شرکت سهامی خطوط کشتیرانی ملی آریا

آ ـ ۸۹۴۵۶

دنیای ورزش

روز های شنبه

منتشر میشود

نتیجه قرعه‌کشی

بلیطهای دوتومانی اعانه ملی

سری ۱۱۵۸ چهارشنبه ۵۱/۱۲/۹

برندگان ۵ تومانی	برندگان ۱۰ تومانی	برندگان ۵۰ تومانی	برندگان ۵۰۰ تومانی
۶	۹۱	۵۳۷	۰۶۵۸

برندگان ۱۰ هزار تومانی	برندگان ۵ هزار تومانی	برندگان ۲ هزار تومانی	برندگان ۱ هزار تومانی
۰۱۸۶۳۹۰	۰۱۱۴۳۵۱	۰۱۵۹۹۹۸	۰۱۶۶۳۴۳
۰۲۸۶۳۹۰	۰۲۱۴۳۵۱	۰۲۵۹۹۹۸	۰۲۶۶۳۴۳
۰۳۸۶۳۹۰	۰۳۱۴۳۵۱	۰۳۵۹۹۹۸	۰۳۶۶۳۴۳
۰۴۸۶۳۹۰	۰۴۱۴۳۵۱	۰۴۵۹۹۹۸	۰۴۶۶۳۴۳
۰۵۸۶۳۹۰	۰۵۱۴۳۵۱	۰۵۵۹۹۹۸	۰۵۶۶۳۴۳
۰۶۸۶۳۹۰	۰۶۱۴۳۵۱	۰۶۵۹۹۹۸	۰۶۶۶۳۴۳
۰۷۸۶۳۹۰	۰۷۱۴۳۵۱	۰۷۵۹۹۹۸	۰۷۶۶۳۴۳
۰۸۸۶۳۹۰	۰۸۱۴۳۵۱	۰۸۵۹۹۹۸	۰۸۶۶۳۴۳
۰۹۸۶۳۹۰	۰۹۱۴۳۵۱	۰۹۵۹۹۹۸	۰۹۶۶۳۴۳
۱۰۸۶۳۹۰	۱۰۱۴۳۵۱	۱۰۵۹۹۹۸	۱۰۶۶۳۴۳
۱۱۸۶۳۹۰	۱۱۱۴۳۵۱	۱۱۵۹۹۹۸	۱۱۶۶۳۴۳
۱۲۸۶۳۹۰	۱۲۱۴۳۵۱	۱۲۵۹۹۹۸	۱۲۶۶۳۴۳
۱۳۸۶۳۹۰	۱۳۱۴۳۵۱	۱۳۵۹۹۹۸	۱۳۶۶۳۴۳
۱۴۸۶۳۹۰	۱۴۱۴۳۵۱	۱۴۵۹۹۹۸	۱۴۶۶۳۴۳
۱۵۸۶۳۹۰	۱۵۱۴۳۵۱	۱۵۵۹۹۹۸	۱۵۶۶۳۴۳
۱۶۸۶۳۹۰	۱۶۱۴۳۵۱	۱۶۵۹۹۹۸	۱۶۶۶۳۴۳
۱۷۸۶۳۹۰	۱۷۱۴۳۵۱	۱۷۵۹۹۹۸	۱۷۶۶۳۴۳
۱۸۸۶۳۹۰	۱۸۱۴۳۵۱	۱۸۵۹۹۹۸	۱۸۶۶۳۴۳

برنده ۱۰۰ هزار تومانی ۰۱۰۲۱۰۲

برنده ۱۰ هزار تومانی (مشابه) ۱۱۰۲۱۰۲

بـ اسو ـ ساخت انگلستان معروف‌ترین جلادهنده فلزات

کلیه اشیاء فلزی خانه شما را درخشانتر میسازد

کنفرانس ژاپن

جهت اطلاع صادر کنندگان کالا

نظر به تنزل ارزش دلار امریکائی بموجب شرایطی که در ماده مربوط به پیش‌آمد های احتمالی درتعرفه تدارک گردیده‌است از میزان کلیه کرایه هائیکه در تعرفه کرایه کالا بمقصد مشرق مندرج است وهمچنین نرخهای مخصوص که مشمول تعرفه نیست ده درصد بعنوان تعدیل پولی منظور و بموقع اجرا گذاشته‌خواهد شد. این تصمیم در مورد کشتیهائی خواهد بود که ازروز ۱۵ فوریه ۱۹۷۳ (۲۶ بهمن ماه ۱۳۵۱) ببعد بهر یک از بنادریکه قصد بارگیری دارند وارد شوند

کشتیرانی ملی آریا

پی ـ اند ـ ا . اس . ان . کمپانی

جانسون لاین

کاواساکی لاین

کویت شیپینگ کمپانی

مرسك لاین

میتسوئی ا.اس.ك.لاین

نیپون یوسن کایشا لاین

شوالاین

یاماشیتا ـ شینی هون لاین

قابل توجه کلیه عکاسان آماتور و حرفه‌ای

بدینوسیله به اطلاع میرساند که شرکت ه. مارتین و شرکاء نماینده انحصاری وسائل عکاسی:

رولی Rollei

لیتس Leitz WETZLAR

مینوکس MINOX

لین‌هاف Linhof

در ایران در اسرع وقت انواع و اقسام وسائل عکاسی مورد نیاز شما از قبیل دوربین، عدسی و سایر وسائل یدکی کارخانجات بالا را فراهم می‌آورد.

علاوه بر این دایره سرویس و تعمیرات ما از سریع‌ترین وکارآزموده‌ترین تکنیسین‌ها که در آلمان آموزش دیده‌اند برخوردار است.

تسهیلات مخصوص برای معافیت از حقوق گمرکی نیز در اختیار شماست.

نماینده انحصاری:

شرکت ه. مارتین و شرکاء

تهران، خیابان روزولت (دروازه دولت) کوچه نجومی شماره ۷ تلفن ۸۲۸۵۶۵/۶

ضامن توفیق شما در کنکور

زبانکده داریوش

شروع دوره جدید کلاسهای کنکور چهار دهم اسفند ماه ۱۳۵۱ پایان دوره شب امتحان کنکور سراسری دانشگاهها

نشانی: نادری چهارراه قوام‌السلطنه تلفن ۶۶۴۴۳۱

در گذشت

باکمال تاسف اطلاع یافتیم فیروز صالحی یکی از کارکنان موسسه اطلاعات روز گذشته در بیمارستان درگذشت. وی از خدمتگزاران صدیق، خوش خلق و فعال این موسسه مطبوعاتی بود و با درگذشت خود همکاران و آشنایان خود را اندوهگین و متاثر ساخت.

مصیبت وارده را به خانواده وی صمیمانه تسلیت می گوئیم و برای آنها صبر جمیل واجر جزیل آرزو می کنیم.

تلفن سرویس حوادث ۳۱۱۲۱۲

«کلوپ کاترین» تعطیل شد

اعضای این کلوب را بچه‌های مدارس و جوانان کم سن و سال تشکیل میدادند

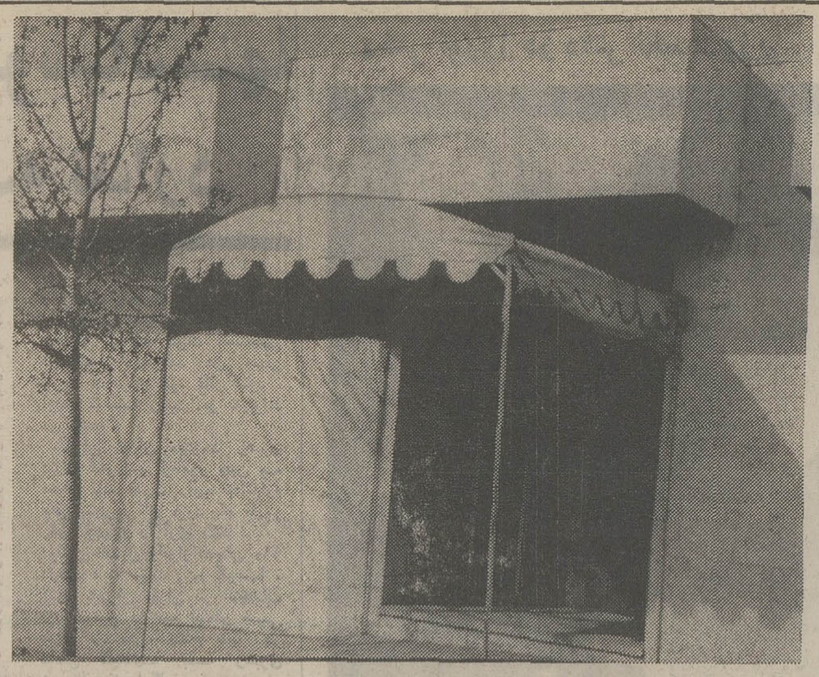

این در ورودی کلوب کاترین است که بدستور پلیس بسته شد . این کلوب تابلو نداشت و اعضا و مشتریان مخصوصی داشت .

از چندی قبل ساکنین تپه ایوبی واقع‌دربخش کلانتری یوسف‌آبادبه مامورین‌انتظامی شکایت می کردند به کافه رستورانی که تابلو «کاوب کاترین» بر روی در آن‌نصب شده است جوانان کمتر از هیجده سال‌رفت وآمد میکنند و ساعتها در آنجا به رقص وپایکوبی مشغولند و بیشتر مشتریان این‌کلوب‌را دختران وپسران مدرسه‌تشکیل می ـ دهند . ساکنین تپه ایوبی همچنین به مامورین اطلاع دادند که‌دراین‌کلوب مشروب الکلی نیز به جوانان فروخته میشود و آنها پس ازخارج شدن‌از کلوب مزاحمت‌اهالی را با ایجاد کردن سر وصدا فراهم‌میکنندمامورین کلانتری یوسف‌آباد پس از تحقیقات محرمانه دراطراف این کلوب متوجه شدند که این کلوب دارای یک هیئت مدیره است ولی اعضاء آنرا بچه های مدارس و جوانان کم‌سن و سال تشکیل‌میدهند . بدستور تیمسار سپهبد صدری رئیس شهربانی کل کشور مامورین پس از یک سلسله تحقیق‌این مرکز را برای جوانان مضر تشخیص دادند و آنرابستند.

خرازی فروش معروف را کشتند

مراغه ـ یداله صائب ،خرازی فروش معروف خیابان خواجه نصیر مراغه ، دیشب بعد از اینکه مغازه خود را تعطیل کرد و عازم منزل بود،در چلومغازه مورد حمله یك یا چند نفر ناشناس قرار گرفت و براثر ضربه‌ای که بمغز وی واردآمد بقتل رسید . جنازه وی ساعتی بعد بوسیله مامورین گشت شهربانی پیدا شد و موضوع تحت رسیدگی قرار گرفت.

راننده و کمك راننده کشته شدند

بندرعباس ـ کامیون بنز شماره۱۷۵۷۳شیراز‌به‌رانندگی ناصر فرهادیان حامل لوله های آهنی که از کرمان عازم‌بندر عباس بود در نزدیك دوراهی آبگرم بندر عباس از جاده منحرف و واژگون گردید .در این حادثه راننده‌و کمك‌راننده کشته شدند و اجساد آنها بوسیله مامورین ژاندارمری‌از لابلای آهن‌پاره‌هابیرون کشیده شدو برای دفن به بندر عباس حمل گردید .

خودش را در حمام شست‌و مرد !

مشهد ـ غلامرضا خیاری۵۵ ساله ساکن بخش چهار مشهد دیروز برای استحمام به‌گرمابه «حاج نوروز» مشهد رفت وپس از شستشو خود،درحال‌پوشیدن لباس دچار حمله قلبی شد و نقش برزمین گردید. کارگران حمام‌اورا‌به‌نزدیکترین‌بیمارستان محل انتقال دادند اماغلامرضا در همان لحظات اول مرده بود ...

موتور سیکلت با کامیون و اتوبوس تصادف کرد.

دیروز ساعت ۲ بعداز ظهر موتورسواری بنام علی عفتی۲۲ ساله در پمپ بنزین جوادیه تهران‌پارس باکامیون شماره ۲۲۸۴۷ تهران الف برانندگی جهانگیرصادق شیرازی تصادف کردوسپس‌بااتوبوس ترانسپورت شمس‌العماره شماره ۷۳۲۵۹ تهران الف برانندگی محمد ابراهیم حسینعلی‌زاده بشدت برخورد نمود که موتور سوار و شخصی که برترک آن‌سوار بود مجروح شدند .

حوادث در گوشه و کنار ایران

دستگیری هروئین فروش

ساعت ۹ صبح دیروز جوان ۱۹ ساله‌ای بنام خسرومعروف به یاردی که مبادرت به فروش هروئین می‌کرد توسط مامورین ژاندارمری خزانه دستگیر شد. از این شخص تعداد ۲۰ بسته هروئین ۵ سانتی بدست آمد.

آتش بازی بچه ها خانه را به آتش‌کشید

دیروز ساعت ۳ بعد از ظهر خانه‌ای درخیابان مولوی‌روبروی خانی‌آباد کوچه دبستان ایران پلاک۸۸ بعلت آتش بازی‌بچه‌ها آتش گرفت که این آتش در ساعت ٤ خاموش گردید و خساراتی ببار آورد.

آمبولانس ، جوانی را زیر گرفت

اهواز ـ آمبولانسی برانندگی خضریر حمیدی هنگام عبوراز جاده اهواز ـ مسجد سلیمان ، در حوالی ملاثانی جوان ۱۵ ساله‌ای بنام حسون بریج را زیر گرفت و کشت ، راننده تحت تعقیب قانونی قرارگرفت.

تصادف در ٤٥ متری سید خندان

دیروز پیرزنی بنام طیبه هنگام عبور از خیابان ٤٥ متری سید خندان با اتومبیل شماره۳۲٤۳۱ مشهد برانندگی دکتر حسین همدانی‌نیا تصادف کرد و بشدت مجروح شد .طیبه‌پس از رسیدن به بیمارستان درگذشت .

راننده بوسیله مامورین ژاندارمری‌مجیدیه‌دستگیرگردید.

راننده‌اتوبوس،مأمورمراقبت‌دانش‌آموزان راکتک‌زد

خانم شایسته غنی‌زاده

یکی از مراقبین دانش‌آموزان را کتک میزند .

خانم غنی زاده اضافه کرد. حالا که متاسفانه هرچند وقت در روزنامه میخوانم که درفلان‌جا دانش‌آموزی زیر اتومبیل رفته و کشته شد ، جادارد رانندگان به دستورات پلیس و مقامات مربوطه توجه بیشتری کنند تا هرروزشاهد حوادث ناگوار نباشیم چه اشکالی دارد وقتی اتوبوس یا کامیون و اتومبیل سواری‌به‌صف‌دانش‌آموزان میرسد و خود را در مقابل تابلو ویا پرچم ایست مدرسه می بیند ، راننده آن چند دقیقه‌ای ترمزکند تا نونهالان کشور با خیال راحت وایمنی بیشتر از عرض خیابان‌رد بشوند .

من بعنوان مدیریک مدرسه که سرپرستی بیش‌ازسیصددانش‌آموز رابعهده دارم از مقامات مسئول تقاضا میکنم ترتیبی بدهند تا در خیاباتهای خلوت تهران‌پارس رانندگان با احتیاط لازم حرکت کنند‌که‌از بروز حوادث تلخ جلوگیری شود تا حادثه شهرام رفیعی باردیگر تکرار نشود .

بعدازظهر دیروز مردی که از صورتش خون جاری بود بپاسگاه کلانتری تهران‌پارس مراجعه کرد وگفت من اکبر عدالت‌مامورمراقبت دانش‌آموزان دبستان جلوه دانش هستم و با یک راننده شرکت‌واحد نزاع کرده‌ام .

اکبر درباره علت نزاعش باراننده شرکت واحد ، بمامورین گفت ساعت سه‌وچهل‌وپنج‌دقیقه‌هنگامیکه در خیابان اصلی تهران‌پارس ایستگاه سی‌وسه دستگاه بچه های مدرسه بصورت صف دبستان‌خارج شدند تا از طول خیابان‌بگذرند ، ابتداء دوبچه که لباس پلیس مدرسه برتن داشتندبوسط خیابان رفتند وتابلوی ایست را جلوی اتومبیلها گرفتند . وقتی صف بچه‌ها از عرض خیابان عبورمیکرد ناگهان اتوبوس شماره ٦٤۹۷۱ که رانندگی آنرا ذبیح‌اله قاسمی بعهده داشت بدون توجه به‌ایست پلیس های مدرسه صف بچه‌ها را شکافت واز میان آنها عبور کرد بطوریکه بدنه اتوبوس به تابلو ایست پلیس مدرسه برخورد کردو تابلو بزمین افتاد .

اکبر اضافه کرد وقتی من‌این وضع را دیدم جلو پریدم وبراننده اتوبوس اعتراض کردم راننده اتوبوس پیاده شد ، بامن به نزاع پرداخت و مشتی به دماغم زد که خون جاری گشت .

مامورین کلانتری تهران پارس ذبیح‌الله راننده اتوبوس شرکت واحد را بکلانتری جلب کردند .

ذبیح‌الله در کلانتری گفت : من از خیابان تهران‌پارس میگذشتم که دیدم یک مشت بچه بوسط خیابان پریده‌اند ومن اتوبوسم را نگهداشتم وبه علی‌اکبر که خودرا متصدی عبور بچه‌ها از خیابان معرفی میکرد اعتراض کردم که چرابچه‌ها را بطورپراکنده از خیابان عبور میدهد که علی‌اکبربا من گلاویز شد و مرا مجروح‌کرد. چندنفر ازبچه‌های مدرسه و یک خانم معلم گفته های علی‌اکبر را تائید کرده‌اند که درپرونده‌منعکس گردیده است .

اظهارات مدیر دبستان

دراینباره خانم شایسته غنی‌زاده مدیر دبستان ومدرسه راهنمائی جلوه‌دانش تهران‌پارس بخبرنگارما گفت حدود ساعت چهار بعدازظهر دیروز که صف دانش‌آموزان بوسیله پلیس مدرسه باپرچمهای ایست ودونفر مراقب از خیابان تیرانداز رد میشد ، اتوبوسی به صف آنها میرسد وراننده آن‌بدون توجه به پرچم ایست و صف دانش‌آموزان میخواهد عبور کند وپلیس مدرسه باوتذکر میدهد که چنددقیقه‌ای تحمل کند ولی او به تابلوی ایست پلیس مدرسه وتذکر ماموران مربوطه بی اعتنائی میکند وتابلو را میاندازد از اتوبوس پیاده میشود وباتفاق کمکرانده ، بار دیگر مهدی را قاتل جعفر معرفی کرد و از محضر دادگاه تقاضای صدور حکم برائت نمود .

رئیس و هیئت دادرسان شعبه سوم دادگاه عالی جنائی پس از یکساعت شوروبحث‌مجیدغمخوار را بارعایت‌نکات مخففه ، جوانی و عدم سوء سوابق کیفری به ۱۵ سال حبس با اعمال شاقه محکوم کرد.

مجید براساس ادعانامه ضرر و زیان خانواده مقتول ،محکوم به پرداخت ٤۵۰ هزار ریال می‌باشد . وی از رای دادگاه عالی جنایی فرجام‌خواهی نکرد.

قاتل ۲۱ ساله به ۱۵ سال زندان محکوم شد

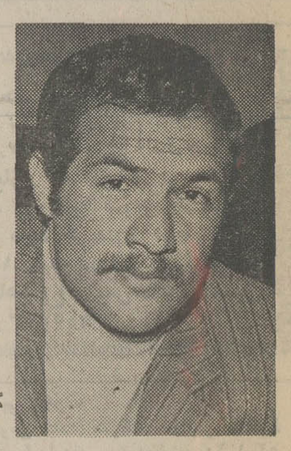

مجید غمخوار

روز گذشته مجید غمخوارمتهم به‌قتل‌جوانی‌بنام جعفردمیرچیلی در شعبه ۳ دادگاه عالی جنائی تهران به ریاست آقای‌امیرکلالی محاکمه شد .

طبق رای دادرسان محکمه مجیدبه۱۵سال حبس بااعمال شاقه و پرداخت ٤۵۰ هزار ریال ضرر و زیان به خانواده مقتول محکوم گردید .

ادعا نامه دادسرای تهران در مورد اتهام مجید غمخوار ، حاکی‌است که وی روز هیجدهم مهرماه سال گذشته در شهریار پس از یک مشاجره با جعفر ، او را باچاقو از ناحیه گردن مجروح کرده است . جعفر چند لحظه بعد از شدت خونریزی درگذشت .

پس از وقوع حادثه مجید به اتهام قتل عمد توسط‌ماموران ژاندارمری شهریار بازداشت شد . جریان واقعه از این قرار است که :

ساعت ۱ بعد از ظهر روز هیجدهم مهرماه سال ۱۳۵۰ در مغازه خیاطی مردی بنام‌مختار، مجید ۲۱ ساله و جعفر ۱۸ ساله با هم بمشاجره ونزاع پرداختند.

مختار صاحب مغازه باکمک دو نفر از دوستانش موسی و مهدی درصدد برآمدند تا جعفر و مجید را با یکدیگر آشتی دهند. اما در همین اثنا ناگهان مجید با چاقوئی که مختار برای بریدن میوه از کشوی میزش بیرون آورده بود ضربه‌ای به گردن جعفر میزند .

جعفر برای فرار از ضربات دیگر چاقو به‌بیرون‌مغازه‌می‌دود. ولی‌دربیرون‌از مغازه‌بر اثرشدت جراحات وارده بزمین افتاده و بلافاصله فوت میکند .

مجید بعد از این حادثه با اتوبوس به تهران می‌آید واز آنجا به خانه پدرش درعلیشاه عوض میگریزد . ماموران ژاندارمری شهریار مجید را در خانه پدرش دستگیر میکنند .

مجید در بازجوئیهای مقدماتی وقوع نزاع‌باجعفررا بکلی منکر شد و مردی بنام مهدی را قاتل جعفر معرفی کرد.

اما تحقیقات بازپرس از گواهان حادثه‌نشان‌داد که مجید پس از گلاویز شدن با جعفر او را با یک ضربه چاقومجروح کرده است .

آقای بیگدلی وکیل‌مدافع‌متهم در لایحه دفاعیه خود اظهارات گواهان رابی اساس خواند و آنرا ناشی از غرض ورزی‌شهود با متهم قلمداد کرد .

مجید در آخرین دفاع خود بار دیگر مهدی را قاتل جعفر معرفی کرد و از محضر دادگاه تقاضای صدور حکم برائت نمود .

رئیس و هیئت دادرسان شعبه سوم دادگاه عالی جنائی پس از یکساعت شوروبحث‌مجیدغمخوار را بارعایت‌نکات مخففه ، جوانی و عدم سوء سوابق کیفری به ۱۵ سال حبس با اعمال شاقه محکوم کرد.

مجید براساس ادعانامه ضرر و زیان خانواده مقتول ،محکوم به پرداخت ٤۵۰ هزار ریال می‌باشد . وی از رای دادگاه عالی جنایی فرجام‌خواهی نکرد.

نوروز امسال باتورهای
ایرانین اکسپرس
اززیباترین مناظر و نقاط دیدنی و تاریخی جهان
باشرایط خیلی آسان دیدن فرمائید

برنامه‌تورهای نوروز ۱۳۵۲

شماره تور	مسیر	مدت	قیمت	تاریخ‌حرکت
۱	قاهره ، آتن ، استانبول ، بیروت	۱۵ روز	٤۳۰۰ تومان	اول‌فروردین ۱۳۵۲
۲	سه‌هفته ـ سه‌شهر: لندن ،پاریس، رم	۱۹ روز	۵۷۰۰ تومان	۲۹ اسفند ۱۳۵۱
۳	بانکوك،توکیو،کاماکورا،هاکونه ، کیوتو،نارا،از اکا،مانیلا،سیدنی ، سنگاپور،هنك‌کنك	۲۲ روز	۹۹۹۰ تومان	۲۹ اسفند ۱۳۵۱
٤	رم،بارسلون،پاریس،لندن،هامبورك بیروت	۲۱ روز	۵۹۰۰ تومان	۲۹ اسفند ۱۳۵۱

قیمتها شامل :بلیط هواپیماهای جت ـ هتلهای درجه‌یك ولوکس، صبحانه و ناهار، گردشها، ورودیه‌ها، عوارض فرودگاهها وراهنمای فارسی زبان

قابل پرداخت به‌اقساط دوساله

ایرانین اکسپرس
خیابان ویلا ـ شماره ٦
تلفن ۸۳٤۰٤۹ ـ ۸۳٤۰٤۸ ـ ۸۳٤۰٤۷ ـ ۸۳٤۰٤٦

یك کتاب از امیر کبیر
زبان خود اکیها
دکتر غیاث‌الدین جزایری

فرش رضوی
خریدار فرشهای کهنه‌و سنگین
قیمت تلفن : ۸۲۵۸۰۰

کف‌پوش پلاستیکی
مترمربع ۱٦ تومان
تلفن ٦٦۱۷٤٤

فرش روزولت
خریدار فرشهای کهنه‌سنگین
قیمت میدان ۲۵ شهریور تلفن
۸۲ و ۸۳٤٤۸۱

بانك مرکزی ایران
باطلاع عموم میرساند ..

در روز شنبه دوازدهم اسفند ماه جاری اوراق قرضه سه‌ساله بابهره ۸ درصد در سال، اوراق پنجساله با بهره۸½ درصددرسال‌واوراق‌هفت‌ساله با بهره ۹ درصد در سال از محل اوراقی که بانك مرکزی ایران در روز انتشار (دوم دیماه ۱۳۵۱) بحساب خود خریداری نموده است برای فروش عرضه میگردد و در موقع فروش مبلغ بهره اسمی متعلقه از تاریخ انتشار تا تاریخ فروش پس از تنزیل بانرخ ۷½درصد درسال بنفع خریدار(برای مدت باقیمانده‌تاسررسیداولین کوپن) ببهای‌اسمی اوراق اضافه شده واز خریدار اخذ میشود .

مبلغ اضافی که در تاریخ دوازدهم اسفند ماه برای فروش هرده هزارریال اوراق‌قرضه‌سه‌ساله، پنجساله و هفت‌ساله دریافت میگردد بترتیب ۱۵۲٫۰۰ ریال و ۱٦۱٫۵۰ ریال و ۱۷۱٫۰۰ ریال میباشد ، باین ترتیب برای مثال‌یکبرك‌قرضه‌ده هزار ریالی هفت ساله منتشر شده در تاریخ دوم دیماه ۱۳۵۱ در تاریخ دوازدهم اسفند ماه بمبلغ ۱۰۱۷۱٫۰۰ریال بفروش خواهد رسید .

علاقمندان بخرید اوراق قرضه میتوانند در روز شنبه مذکور ببانك مرکزی ایران و یا هر یك از بانکهای‌اعتبارات ، ایران و خاورمیانه ، بازرگانی، بیمه بازرگانان، پارس، تجارت خارجی ، رفاه کارگران ، سپه ، صادرات ، عمران ، کشاورزی و ملی مراجعه نمایند .

بهره اوراق قرضه از مالیات بردرآمد معافو هر ششماه یکبار پرداخت میگردد .

از امشب فقط در
سینما دیاموند

یك کمدی شیرین در باره عشق و ازدواج وهوسبازی . . . برای همه آنهائیکه این گرفتاری را دارند !!

والتر ماتائو
درفیلم رنگی
آپارتمان شماره ۷۱۹
باشرکت
مورین استاپلتون
باربارا هریس
لی گرانت
محصول پارامونت

گیشه سینما دیاموندهمه‌روزه‌بلیط رزرو میکند_سانسها۱۱٫۱۵ ـ ۳ـ ۱۵٫۵ ـ ۷٫۳۰ ـ ۱۰ بعد از ظهر

خمیر ریش نیوآ
پوست صورت را نرم و
اصلاح را آسان میکند

شاید کفش بلائی که فردا میخرید مجانی باشد
کفش بلا
فقط از ۱۰ تا ۲۵ اسفند
ماکوپ

مجالس ترحیم

سناتورها و نمایندگان مجلس شورایملی از استان آذربایجان بانهایت تاسف درگذشت نابهنگام شادروان مرحوم قاسم دریانی که یکی از بازرگانان نیکنام‌وخیراین‌کشور بودند باطلاع عموم همشهریهای محترم میرسانند . مجلس ترحیم آن مرحوم روز شنبه ۱۲ر۱۲ر۵۱ از ساعت ۳ تا ۵ بعدازظهر درمسجد ارک برگزار خواهد بود .
سناتورساعدمراغه‌ای . سناتورجهانبانی . سناتورورهرام . سناتور بهادری . سناتور ذوالفقاری . دکتر شفیع‌امین . دیهیم . دکتر دادفر . دکتر عدل . طوعی . صدقیانی‌زاده . منوچهر پزشکی . پدرامی . پناهی . احمدحق‌شناس .

باکمال تاسف مرگ نابهنگام فرزند دلبند خود قاسم دریانی را باطلاع خویشان و دوستان و همکاران میرساند . مجلس ختم مردانه از ساعت ۳ تا ۵ روز شنبه ۱۲ر۱۲ر۵۱ درمسجد ارک و ختم زنانه همان ساعت درمنزل قاسم دریانی دردریان‌نو منعقد خواهد بود .
حاج‌قلی دریانی

باتاسف عمیق فوت ناگوار پدر و همسر عزیزمان مرحوم قاسم دریانی را باطلاع خویشان و دوستان میرساند . مجلس ختم آنمرحوم از ساعت۳تا۵بعدازظهر روز شنبه ۱۲ر۱۲ر۵۱ درمسجد ارک و مجلس زنانه درهمان ساعت درمنزل قاسم دریانی دردریان‌نو برگزار خواهد شد .
فرخ دریانی . فخرالزمان دریانی . فرزانه دریانی . همایون دریانی . سیما دریانی . صونا ابراهیمی دریانی .

باتاثر فراوان فوت جانگذار از پدرزن شریف خود مرحوم قاسم دریانی را باطلاع خویشان . دوستان و همکاران عزیز میرساند . مجلس ختم آن‌مرحوم ازساعت ۳تا ۵ بعدازظهرروز شنبه ۱۲ر۱۲ر۵۱ درمسجد ارک برگزار خواهد شد ومجلس زنانه درهمان ساعت درمنزل قاسم دریانی دردریان‌نو برگزار است .
باقر دریانی . دکتر علینقی‌زند

بایکدنیا تاثروتاسف فوت برادر عزیز خود قاسم دریانی را باطلاع خویشان و دوستان و همکاران محترم میرساند . مجلس ختم آنمرحوم از ساعت ۳ تا ۵ بعدازظهر روز شنبه ۱۲ر۱۲ر۵۱ درمسجد ارک برگزار خواهد شد و مجلس زنانه درهمان ساعت درمنزل‌قاسم دریانی دردریان‌نو برگزارمیباشد.
حسین دریانی . حمید دریانی

باکمال تاسف فوت نابهنگام داماد عزیز و گرامی خود آقای قاسم دریانی را باطلاع خویشان و دوستان و همکاران محترم می‌رساند . مجلس ختم آنمرحوم از ساعت ۳ تا ۵ بعدازظهر درمسجد ارک روزشنبه ۱۲ر۱۲ر۵۱ برگزار میشود. مجلس ختم زنانه همانساعت دردریان‌نو منزل‌قاسم دریانی برگزار خواهد شد .
حاجیه صغرا ابراهیمی دریانی . حاج‌علیقلی ابراهیمی دریانی . حاج‌مهدی ابراهیمی دریانی . حاج‌ابراهیم ابراهیمی دریانی . اسماعیل ابراهیمی دریانی . علی ابراهیمی‌دریانی . پرویز ابراهیمی دریانی . خسرو ابراهیمی دریانی .

بادنیائی تاسف و تاثر فوت نابهنگام پسرعموی عزیزو گرامی‌خود قاسم دریانی رااباطلاع خویشان‌ودوستان‌وهمکاران عزیز میرساند . مجلس ختم روز شنبه ۱۲ر۱۲ر۵۱ ازساعت ۳تا۵بعدازظهر درمسجد ارک و ختم زنانه درهمانروز وهمان ساعت درمنزل قاسم دریانی دردریان‌نو برگزار خواهد شد .
حاج‌محمد دریانی . حسن دریانی . تقی دریانی . باقر دریانی . جعفر دریانی . صادق دریانی . سکینه دریانی. کبری دریانی . سروناز دریانی . مریم دریانی .

بدینوسیله فوت نابهنگام مرحوم مغفور قاسم دریانی را باطلاع می‌رساند. مجلس‌ختم‌آنمرحوم روزشنبه ۱۲ر۱۲ر۱۳۵۱ از ساعت ۳ تا۵ بعدازظهر در مسجد ارک برگزار خواهدبود.
شرکت سهامی چای خروس

بازرگانان چای باقلبی پراز اندوه وتاسف فوت نابهنگام همکار نیکوکار و صدیق و شریف خود مرحوم قاسم دریانی را باطلاع دوستان و همکاران می‌رساند .
مجلس ترحیم روز شنبه از ساعت ۳تا۵ بعدازظهر در مسجد ارک برگزار خواهد شد .
حاج حسین مسگرزاده. سید محمد علی طاهائی. حاجی حبیب ایمانیان . حاجی عبدالحسین صابونچی. محمد حسین کانچی. حاج علی اصغر قنادیان. حاج‌علی قنادیان. حاج‌محمد باقر کرباسچی. بابا مهدی‌زاده. حاج علی اصغر لامع. بهمن لامع. جمیل سوفر. حاجی سید حسین موحدی.

با کمال تاسف فوت ناگهانی مرحوم قاسم دریانی رااباطلاع می‌رساند. مجلس ترحیم روز شنبه از ساعت ۳ تا ۵بعدازظهر در مسجد ارک برگزار خواهد شد .
شرکت ساختمانی شهرآرا

با اندوه فراوان درگذشت ناگهانی مرد نیکوکار مرحوم قاسم دریانی را ضمن عرض تسلیت بکلیه خاندان محترم‌دریانی و جمعیت دریانیها باطلاع می‌رساند .
مجلس ترحیم آنمرحوم روز شنبه از ساعت ۳تا۵ بعداز ظهر در مسجد ارک برگزار خواهد بود .
جمعیت خیریه شانجان

بدینوسیله فوت نابهنگام مرحوم قاسم دریانی که یکی از شخصیت‌های خیر و نیکوکار دریان بود باطلاع همشهریان محترم می‌رساند .
مجلس ترحیم آنمرحوم روز شنبه از ساعت ۳تا۵ بعداز ظهر در مسجد ارک برگزار خواهد بود .
هیئت دریانیهای مقیم مرکز

با کمال تاسف درگذشت یکی از بازرگانان خوشنام و نیکوکار آقای قاسم دریانی را باطلاع میرساند .
مجلس ترحیم مردانه روز شنبه ۱۲ر۱۲ر۵۱ از ساعت ۳ تا ۵ بعداز ظهر در مسجد ارک برگزار خواهد شد .
شرکت سهامی چای ظفر

با نهایت تاسف و تاثر فوت نابهنگام یکی از بازرگانان خوشنام و نیکوکار آقای قاسم دریانی را باطلاع میرساند .
مجلس ترحیم مردانه روز شنبه ۱۲ر۱۲ر۵۱ از ساعت ۳ تا ۵ بعداز ظهر در مسجد ارک برگزار خواهد شد .
شرکت سهامی چای دنیا

با کمال تاسف درگذشت یکی از بازرگانان خوشنام و نیکوکار آقای قاسم دریانی‌را باطلاع میرساند.
مجلس ترحیم روز شنبه ۱۲ر۱۲ر۵۱ از ساعت ۳ تا۵ بعداز ظهر در مسجد ارک برگزار خواهد شد .
شرکت سهامی چای طیار

بانهایت تاسف و تاثر فوت نابهنگام یکی از بازرگانان خوشنام و نیکوکار آقای قاسم دریانی را باطلاع میرساند .
مجلس ترحیم مردانه روز شنبه ۱۲ر۱۲ر۵۱ از ساعت ۳ تا ۵ بعداز ظهر در مسجد ارک برگزار خواهد شد .
شرکت سهامی چای خوبان

با نهایت تاسف و تاثر فوت ناگهانی مدیر شرکت های چای کبوتر و چای آسیاب مرحوم قاسم دریانی را باطلاع دوستان و همکاران میرسانیم .
مجلس ترحیم روز شنبه از ساعت ۳ تا ۵ بعدازظهر در مسجد ارک برگزار خواهد بود .
از طرف کارکنان و کارمندان شرکت سهامی چای کبوتر

با کمال تاسف فوت نابهنگام قاسم دریانی یکی از بازرگانان خوشنام و نیکوکار را به اطلاع خویشان ودوستان و همکاران میرساند .
مجلس ترحیم روز شنبه از ساعت ۳ تا ۵ بعداز ظهر در مسجد ارک برگزار خواهد شد .
حاجی‌روحی ، رضا روحی ، سیاوش روحی ، اکبر یعقوب‌زاده .

بانهایت تاسف و تاثر فوت نابهنگام یکی از بازرگانان خوشنام و نیکوکار آقای قاسم دریانی را باطلاع میرساند .
مجلس ترحیم مردانه روز شنبه ۱۲ر۱۲ر۵۱ از ساعت ۳ تا ۵ بعد از ظهر در مسجد ارک برگزار خواهدشد .
شرکت سهامی چای عقاب

باکمال تاسف درگذشت یکی از بازرگانان خوشنام و نیکوکار آقای قاسم دریانی را باطلاع میرساند .
مجلس ترحیم مردانه روز شنبه ۱۲ر۱۲ر۵۱ از ساعت ۳ تا ۵ بعد از ظهر در مسجد ارک برگزار خواهد شد .
شرکت سهامی چای شهرزاد
آ_۲۷۴۴۱ ۲_۲

باکمال تاثر و تاسف فوت ناگهانی همکارصمیمی آقای حاج گلمیرولائی رئیس اداره بودجه این شرکت را باطلاع میرساند ضمن عرض‌تسلیت ببازماندگان فقیدسعید مجلس ترحیم‌آنمرحوم‌روز جمعه ۱۱ر۱۲ر۵۱ ازساعت ۹صبح‌تا۱۱ صبح‌در خانقاه‌صفی‌علیشاه منعقد میباشد .
شرکت سهامی کارخانجات ایران

بسمه تعالی
انا لله و انا الیه راجعون
بانهایت تاسف درگذشت ناگهانی شادروان حاج گل میرولائی کارمند شرکت کارخانجات ایران را باطلاع‌دوستان و آشنایان میرساند .
مجلس ترحیم مردانه و زنانه آن مرحوم از ساعت ۹ الی ۱۱ صبح روز جمعه ۱۱ر۱۲ر۵۱ در خانقاه صفی‌علیشاه و شب هفت آن مرحوم در سالن شماره یک بهشت زهرا از ۳ و نیم الی ۵ و نیم روز سه‌شنبه ۱۵ر۱۲ر۵۱ برگزار میگردد . وسیله رفت وآمداز منزل آن مرحوم واقع در فلکه دریان‌نو ـ خیابان نیایش شماره ۲۶ آماده است .
سید محمد ولائی ـ سید معصومه ولائی ـ سید علی ولائی ـ میراحمد ولائی ـ سید کبری ولائی ـ اصغر افشائی خانواده های افشائی ـ فروغی ـ توفیق ـ فهیم ـ سیفی ـ جعفری ـ ساوکی ـ رادمهر ـ جامعی ـ نوروزی ـ رهبر ـ موسوی زاده ـ تقدیری ـ نصر جلالی ـ صدریه ـ حجازی‌ـ اسلامی ـ کلانتری .
بعموم بازماندگان آن مرحوم مصیبت وارده را تسلیت میدهیم.

باکمال تاسف‌وتاثر فوت شادروان حاج‌سیدنعمت‌الله‌عرب محلاتی را باطلاع دوستان‌وآشنایان میرساند . مجلس ترحیم زنانه و مردانه آن مرحوم درروز شنبه ۱۲ر۱۲ر۵۱ از ساعت ۲ر۳۰الی‌۴ر۳۰ بعدازظهر درمسجد فخرالدوله برگزارمیشود.
شرکت مسافربری ایران مشهد ـ حاج‌حبیب‌الله هاشمی حاج‌اکبر مدنی‌فرد

بایکدنیا تاسف فوت جانگداز گرامی دوست از دست رفته‌ام حاج‌سیدنعمت‌الله عرب محلاتی را که درسانحه اتومبیل جان خود را از دست داده باطلاع دوستان و آشنایان میرساند . مجلس ترحیم زنانه و مردانه آن مرحوم از ساعت ۲ونیم الی ۴ ونیم بعدازظهر روز شنبه ۱۲ر۱۲ر۵۱ درمسجد مخرالدوله برگزار میشود .
رضاتاج
مصیبت وارده را بعموم بازماندگان آنمرحوم تسلیت میدهیم.

باکمال تاسف درگذشت شادروان محمدحسین محبی انجدانی (مرشد) را باطلاع بستگان و دوستان میرساند . مجلس ختم مردانه و زنانه‌آن‌مرحوم روز شنبه دوازدهم‌اسفند از ساعت ۳ تا ۵ بعدازظهر درمسجد جامع نارمک برگزار خواهد شد .
خانواده‌های : محبی انجدانی . شهسوارانی . امینی حسینی . رحیمی‌انجدانی . فردوسی . انصاری . نوبختی . شمیم . باقری . عباسی . جعفری . آشتیانی . شاهین‌پور .

خانواده‌های : پور صمیمی ، مشکوة ، کیهانی ، خرمی، انوشیروانی،مهینی،حاج علی اللهی ، بیگلری ، سررشته‌داری،
بانهایت تاسف و تاثر درگذشت شادروان خانلرپورصمیمی بزرگ خاندان پورصمیمی را باطلاع دوستان و آشنایان می‌رسانند .
مجلس‌ترحیم‌مردانه‌وزنانه آن مرحوم روز شنبه دوازدهم اسفند از ساعت ۳ تا ۵ در مسجد مجد منعقد خواهد بود .
حاجیه ، فرنگیس ، کمال ، جلال ، سعید ، محسن و فرزانه پور صمیمی ، سید محمد مشکوة ، دکتر سید محمد مشکوة ، حسن کیهانی ، حسن خرمی ، حاج احمد بیگلری .

با نهایت تاثر و تاسف درگذشت مرحوم رضا شهنام (اسماعیلی) را باطلاع کلیه دوستان و آشنایان و بستگان می رسانیم. مجلس ترحیم زنانه ومردانه آنمرحوم در روز جمعه ۱۱ر۱۲ر۵۱ از ساعت ۳ونیم تا ۵ونیم بعدازظهر در مسجد حاج حسن‌واقع درخیابان شاهپور (ارامنه) برگزارخواهدشد.
خانواده‌های شهنام. میرپنجی. فرشانی. تفرشی.لشگری. خشایار. دهقان‌منش. بهروزیان. زندیان. تکمیل . الهامی . کاریابی. علیمرزائی . تفرشیان . سیف‌اللهی . حاج قربانی . شاهمیری. ابتهاج. طیبی. شفاف. نصیر. رایمند. احمدی . ممتازمنش. محمدی. پرتو. زرآزوند. سعیدی. صدیقی .
مصیبت وارده را بعموم بازماندگان آنمرحوم تسلیت‌میدهیم

بااندوه فراوان درگذشت شادروان بانو ربابه رحیم‌خان (سلمان‌پور) رااباطلاع اقوام و دوستان میرساند .
مجلس ترحیم زنانه و مردانه آن مرحومه روز شنبه ۱۲ اسفند ماه از ساعت ۱۳ تا ۱۵ درخانقاه صفی‌علیشاه برگزار خواهد شد .
خانواده‌های : رحیم‌خان . سلمان‌پور . شریفی . ناظمی . پورمنصور . سلمان . میرزازاده . صفتیار . کیوان‌زاده . قوامی .
مصیبت وارده‌را بعموم بازماندگان آنمرحومه تسلیت میدهیم.

بانهایت تاسف و تاثر فوت ناگهانی مرحوم پدر عزیزمان جواد تصاعدیان را باطلاع دوستان و خویشاوندان میرسانند . مجلس ختم مردانه آنمرحوم روز جمعه ۱۱ر۱۲ر۵۱ازساعت ۹ الی ۱۱ درمسجد امام حسین (ع) واقع درمیدان شهناز و زنانه درمنزل شخصی برگزار میگردد .
برادران تصاعدیان
بعموم بازماندگان آنمرحوم مصیبت وارده را تسلیت میدهیم

بانهایت تاسف و تاثر فوت نابهنگام یکی از بازرگانان خوشنام ونیکوکار آقای قاسم دریانی رااباطلاع میرساند.
مجلس ترحیم مردانه روز شنبه ۱۲ر۱۲ر۵۱ از ساعت ۳ تا ۵ بعد از ظهر در مسجد ارک برگزار خواهد شد .
شرکت سهامی چای آتبانو

باکمال تاسف درگذشت یکی از بازرگانان خوشنام و نیکوکار آقای قاسم دریانی را باطلاع میرساند .
مجلس ترحیم مردانه روز شنبه ۱۲ر۱۲ر۵۱ از ساعت ۳ تا ۵ بعد از ظهر در مسجد ارک برگزار خواهد شد .
شرکت سهامی چای آسیاب

باکمال تاسف و تاثر فوت نابهنگام عموی عزیزخودمان قاسم دریانی را باطلاع‌خویشان ، دوستان و آشنایان‌میرساند مجلس ختم روز شنبه ۱۲ر۱۲ر۵۱ از ساعت ۳ تا ۵ بعد از ظهر در مسجد ارک برگزار خواهد شد .
هاشم دریانی ، احمد رضا دریانی ، هوشنگ‌دریانی ، صفورا دریانی ، منصور دریانی ، سهیلا دریانی .

باکمال‌تاثر فوت نابهنگام شریف ترین فرزند فامیل‌دریانی ویکی ازمردان شریف ونیکوکار و خوشنام این‌آب‌وخاک و بازرگان محترم بازار را باطلاع دوستان و همکاران و دریانیهای‌مقیم‌مرکزمیرساند مجلس ترحیم روزشنبه۱۲ر۱۲ر۵۱ از ساعت ۳ تا ۵ بعد از ظهر در مسجد ارک برگزار خواهد شد .
حاج علی‌اصغر عیوضی ، حاج میرزا حسن توفیقی . حاج علی هوشیاری ، حسین قراگزلو ، دکتر عباسعلی عیوضی، عباس زاده طسوجی . علی عیوضی ، برادران کلانتری . حاج علی حسین فرخنده . برادران کریملو ، مهدی‌گلشنی، برادران رزاقی . حاج داداش ساعدی ، حاج احمد توفیقی دریانی . حسن عیوضی . حسین عیوضی . برادران محمد نژادی . برادران مهانی . داغستانی . معرفزاده . حاجی مناف و پسران .

باکمال تاسف فوت نابهنگام قاسم دریانی را باطلاع خویشان و دوستان و همکاران محترم میرساند .
مجلس ترحیم مردانه روز شنبه از ساعت ۳ تا ۵ بعد از ظهر در مسجد ارک برگزار خواهد شد .
حاج لطفعلی ساعدی دریانی ، شیرعلی ساعدی دریانی، جلال کریملو ، محمد ساعدی .

باکمال تاسف فوت نابهنگام قاسم دریانی را باطلاع‌خویشان دوستان و همکاران‌میرساند . مجلس ختم روز شنبه از ساعت ۳ تا ۵ بعد از ظهر در مسجد ارک برگزار خواهد شد .
حاج ابوالحسن کریمی . کریم کریمی . رضا کریمی . محمد کریمی ، احمد کریمی .

بایکدنیاتاثرفوت نابهنگام قاسم دریانی که یکی از مردان خیر و بازرگان خوشنام بازار بوده باطلاع خویشان‌وهمکاران و دوستان و طسوجیهای مقیم مرکز میرساند مجلس ختم روز شنبه از ساعت ۳تا۵ بعدازظهر درمسجد ارک برگزار خواهد شد .
عباس زاده طسوجی

باندوه فراوان درگذشت ناگهانی روانشاد حسن دولتی را باستحضار بستگان و دوستان و آشنایان میرسانیم .
مجلس ترحیم مردانه و زنانه آن فقید سعید از ساعت ۳ تا ۵ بعداز ظهر روز شنبه دوازدهم اسفند ماه جاری درخانقاه صفی‌علیشاه برگزار خواهد شد .
مهندس امیرهوشنگ دولتی . محمددولتی . احمدپناهی. اکبر مظفری . احمد دولت . هوشنگ سهیل‌سیار . احمد بهبود . چایچی . انوشیروان‌روحانی . منوچهرآذری . عباس اسکندری . عنایت‌الله‌خاکپور . علی‌توماج . ضیاء ساکتی . غلامرضا وزیرالهی . حمید کلانی . احمد واقفی . شمس لارهیجانی . ابراهیم تبریزی . حمید توحیدی‌نژاد . شکرالله سوفی‌وند . علی زندی . حسن شهنواز .

بانهایت تاثر و تاسف درگذشت بانو نوش آفرین گرجی مادر گرامی دوست و همکار عزیزمان آقای علی اکبر گرجی مشاور سازمان های غله و قند و شکر را باطلاع میرساند .
مجلس ترحیم آن مرحومه روز شنبه ۱۲ر۱۲ر۵۱ از ساعت ۱۷ الی ۱۹ در خانقاه صفی علیشاه برگزار میشود .
اسماعیل سمیعی معاون وزارت تعاون و امور روستا ها و رئیس سازمان های غله و قند و شکر

باکمال تاسف درگذشت بانو نوش آفرین گرجی مادر گرامی آقای مصطفی گرجی معاون اداره دارائی شمیران را باطلاع میرساند .
مجلس ختم مردانه و زنانه آن مرحومه از ساعت ۵ تا ۷ بعدازظهر روز شنبه ۱۲ اسفند ماه درخانقاه صفی‌علیشاه منعقد است .
رئیس و ذیحساب اداره دارائی شمیران ـ طاهری

خانواده‌های : گرجی.رسولخانی. کریمی. افشار. فارمدی. اتابکی.ادب . کشمیری . ارکی.مطهریان . مرعشی . مفیدی. اخوان‌حیدری . پازوکی . کندری . فغانی.شهروزی . کی‌نیا . پروین‌جاه . مینائیان . بانکی . وثوقی . نوری . بیرشک .
باکمال تاسف درگذشت بانو نوش‌آفرین گرجی بزرگ خاندان گرجی و مادر گرامی خانمها : بتول و مهین گرجی و آقایان : علی . علی‌اکبر . مرتضی . مصطفی و ناصر گرجی را به‌استحضار اقوام و دوستان میرسانند . مجلس ترحیم مردانه و زنانه آن مرحومه از ساعت ۵ تا ۷ بعدازظهر روزشنبه۱۲ اسفندماه‌درخانقاه صفی‌علیشاه برگزارخواهدشد.

بدینوسیله درگذشت خانم نیره عطار مادر گرامی را باطلاع فامیل‌وآشنایان میرساند مجلس تذکر آن مرحومه روز شنبه و یکشنبه ساعت ۶ بعد از ظهر در منزل دکتر منصور عطار واقع در عباس آباد خیابان بخارست خیابان چهاردهم میباشد .
مریم . سلطنت . محمود خدابخش و دکتر منصورعطار. خانواده‌های عطار . فرح‌نیک . صمدی . انور . جاودان. رضوانی بهزاد . ساچمه‌چی .زرگریان.خدادادی.نعیم.
بعموم بازماندگان آن مرحومه مصیبت وارده را تسلیت میدهیم

خانواده های : پستا . شهابی‌طبری . فرجاد آزاد . اسدیان . ناظمی . اشراق . پیشنماز . فروتن . شعیبی . ذوالقدر . شیرازی . نقشینه ، آزرمی . فروشی . اسکندری. افضلی . ایزدی .
بانهایت تاسف و اندوه درگذشت بانو صدیقه پستا (شهابی طبری) بزرگ خانواده پستا و مادر بانوان اختر . اعظم . معظم و آقایان حسین و حسن پستا و خواهر گرامی آقایان‌علی شهابی‌طبری ودکترمحمدشهابی‌طبری رابااستحضار بستگان و دوستان میرساند . مجلس‌ترحیم مردانه و زنانه آن مرحومه روز جمعه ۱۱ر۱۲ر۵۱ از ساعت ۵ تا ۷ بعدازظهر درخانقاه صفی‌علیشاه برگزار میشود .
مصیبت وارده‌را بعموم بازماندگان آنمرحومه تسلیت میدهیم.

بدین وسیله باطلاع‌می‌رساند که آقای عبدالله بهرامی بزرگ خاندان بهرامی‌ـ خادمی بهمنی دعوت حق‌را لبیک گفته ،مجلس ترحیم مردانه روز شنبه از ساعت ۳تا۵ در مسجد سبحان‌خیابان تهران‌نو خیابان ۱۴ متری حسینی منعقد می‌باشد و مجلس ترحیم زنانه روز یکشنبه ۱۳ر۱۲ر۵۱ از ساعت ۳تا۶ بعداز ظهر در تهران پارس خیابان ۱۰۹ خیابان ۱۲۰ پلاک ۱۷ منعقد میباشد.
سرگرد بهرامی ، سرهنگ باقر بهزادی، فتحعلی خادمی ، نورمحمدی ، بهمنی .

بانهایت تاسف درگذشت مرحومه بانو شوکت رمضانی را باطلاع دوستان و آشنایان میرساند . مجلس ترحیم مردانه آن مرحومه روز جمعه ۱۱ر۱۲ر۵۱ از ساعت ۳ تا ۵ بعد از ظهر در مسجد چهار صد دستگاه و مجلس زنانه در همان ساعت در منزل آن مرحومه واقع در خیابان جابری کوچه ایلخانی منعقد است .
خانواده‌های : رمضانی . سربندی . سلیمانی . شاهبوری. نظمی .
بعموم بازماندگان آن مرحومه مصیبت وارده را تسلیت میدهیم .

سپاسگزاری

سپاسگزاری و اعتذار
بدین‌وسیله از کلیه سروران‌ـ دوستان‌ـ و فامیل‌های محترمی که در مراسم تشییع و تدفین و مجالس ختم و ترحیم شب‌هفت و چهلم مرحوم مهندس هامبارسومیان بنحوی از انحاء شرکت نموده یا وسیله تلگراف ونامه ابراز عنایت و همدردی‌نموده‌اند صمیمانه سپاسگزاری نموده و چنانچه بعلت تالمات روحی توفیق تشکر حضوری حاصل نگردید پوزش طلبیده سلامتی و سعادت همگی را از خداوند مسئلت دارد .
خانواده الکسیان و هامبارسومیان
آ_۲۷۴۷۳

بانهایت تاسف فوت شادروان فرج‌الله قوامی ابوی محترم سرکار سرگرد قوامی رااباطلاع خویشان ، دوستان و همکاران میرساند . مجلس ختم زنانه و مردانه روز یکشنبه ۱۳ر۱۲ر۵۱ از ساعت ۳الی۵ بعداز ظهر در مسجد مجد برگزار خواهد شد.
خانواده‌های قوامی ـ صاحبور ـ موحدین ـ ضیائی ـ شاهبوری ـ رزاقی‌ـ ترکشیان ـ نظری ـ حذیقت‌گو ـ وثوق .
بعموم بازماندگان آنمرحوم مصیبت وارده را تسلیت میدهیم .

یادبود

مراسم شب چهلم درگذشت‌شادروان بانو مهین دخت‌جاهد روزشنبه۱۲اسفند ماه ساعت ۳ بعدازظهر درشبستان شماره۲ بهشت زهراو بعدا ازساعت ۶ بعدازظهر درمنزل آقای دکتر محمد مستوفی‌الممالکی واقع درگذر مستوفی‌الممالک برگزار خواهد شد .
خانواده‌های : جاهد . مستوفی‌الممالکی . معیری . خواجوی و سایر بستگان .

دو سال از مرگ نابهنگام و المناک هادی ابوسعیدی گذشت خویشان ودوست ـ دارانش هنوز درماتم اوبسر میبرند .
برای خرسندی روح آن مرحوم هزینه مراسم یادبود به مصرف امور خیریه می رسد .
خانواده ابوسعیدی
آ_۲۷۴۴۵

مراسم شب هفتم روانشاد فاطمه وحید تهرانی مادر عزیزم روز جمعه یازدهم اسفند ماه از ساعت ۳ تا ۵ بعدازظهر درآرامگاه آیت...فیروزآبادی واقع درشهرری برگزار خواهد شد .
سرتیپ احمد کمن

روز شنبه دوازدهم اسفند ماه مصادف با چهلمین روز درگذشت همسر بزرگوارم شادروان سیداحمد طاهرزاده می ـ باشد . بدینوسیله باطلاع دوستان و بستگان محترم میرساند که هزینه برگزاری مجلس یادبود آن مرحوم بمصرف امور خیریه خواهد رسید .
عشرت طاهرزاده
آ_۲۷۵۲۷

تسلیت

همکار گرامی آقای علیرضا شفائی
بانهایت تاثر و تاسف مصیبت وارده را بشما تسلیت گفته سلامت شما و خانواده ارجمند را صمیمانه خواستاریم .
هیئت تحریریه روزنامه اطلاعات

جناب‌آقای مهندس پوستی مدیرکل صنایع مصرفی
شرکت تولیدی کاغذ دیواری پرآور مصیبت وارده را تسلیت عرض میکند و دراین ماتم جانکاه باآن دودمان‌شریف شریک و سهیم است خدایش بیامرزاد و تربت او را باران رحمت سیراب کناد .

سرور بزرگوار تیمسار سرتیپ کمن
بااندوه فراوان فوت مادر بزرگوارتان را تسلیت عرض کرده‌بقاءعمر تیمسار معظم را از خداوند متعال مسئلت‌مینمایم.
نوشهر ـ سیاوش نوائی

جناب آقای احمد ذوقی
مصیبت وارده را تسلیت عرض مینمایم .
ابوالفضل احمدزاده

جناب آقای باقر دریانی
بدین وسیله مصیبت وارده را به جنابعالی و تک تک بازماندگان و افراد خانواده فقید سعید شادروان قاسم دریانی تسلیت میگوئیم.
کارمندان موسسه چای شهرزاد

جناب آقای نعمت‌الله نوروزی
مصیبت وارده ،مارا سخت متاثر و متالم کرد . ازخداوند برای شما و خانواده گرامی‌تان صبر جمیل خواهانیم .
مهندس جواد ـ جوادی

جناب آقای نعمت‌الله نوروزی
مصیبت وارده را از صمیم قلب تسلیت میگوئیم .مارا هم دراین غم بزرگ شریک بدارید .
شرکت پریکاست بتون

جناب آقای نعمت‌الله نوروزی
بانهایت تاثر و تاسف مصیبت وارده را به جنابعالی وخانواده محترم تسلیت گفته و بقای عمر شما را آرزومندم .
آلبرت سعیدمهر

جناب آقای نعمت‌الله نوروزی
فوت مادر گرامیتان را به جنابعالی و بستگان و خانواده تسلیت گفته ، بقای عمر شما را آرزومندم .
ماکپور

جناب آقای نعمت‌الله نوروزی
این مصیبت ، مارا هم در غم بزرگی فروبرد . برای آن جناب و خانواده ارجمند ، صبر بسیار مسئلت میدارد .
مهندس عبادالله ـ جوادی

جناب آقای محبی
ریاست محترم اداره عملیات بخش نارمک،
مصیبت وارده را به جنابعالی و خانواده محترم تسلیت گفته و بقاء عمر شما و سایر بازماندگان را از خداوندمسئلت دارم .
ناصر گلی‌پور

جناب آیت‌الله آقای میرسید علی برقعی
با نهایت تاسف و تاثر درگذشت شادروان سید محمود برقعی اخوی‌زاده گرامتان را به آن جناب و خاندان محترم تسلیت گفته و در غم شما شریک میباشیم
سرتیپ عباس سجادی ، سرهنگ جعفر سجادی

تیمسار سرتیپ کمن
با کمال تاسف مصیبت وارده را تسلیت عرض مینمائیم.
همدان ـ سرتیپ سلحشور ـ سرهنگ منشی

تیمسار معظم سرتیپ احمد کمن
با نهایت تاثر و تاسف فوت مادر گرامیتان را تسلیت عرض نموده بقاء عمر بازماندگان آن خانواده بزرگوار را از درگاه‌ایزد متعال خواستارم .
نوشهر ـ سروان محبی

جناب آقای حاج عصری
درگذشت ناگهانی فرزند جوانتان راصمیمانه بمجنابعالی و کلیه افراد خانواده محترم تسلیت عرض مینمائیم .
نوشهر ـ حاجی شکوری ، تقی ربیعی ، محسن‌طورچی، عزیزالله پرویزی .

تیمسار سرتیپ کمن
فرماندهی محترم ناحیه ژاندارمری شمال
مصیبت وارده بر جنابعالی فرد،فرد ما را متالم نموده و بدین وسیله به جنابعالی و خانواده صمیمانه تسلیت عرض، از خداوند متعال سلامتی و سعادت و صبر بی‌پایان برای آن جناب خواستاریم .
از طرف قاطبه اهالی منطقه شهرستان نوشهر ـالله‌قلی درویش ، اسکندر رونانیان

جناب‌آقای علی‌اکبر گرجی
بانهایت تاسف مصیبت وارده را تسلیت عرض نموده سلامتی و بقای بازماندگان را آرزو می‌نمایند .
کارمندان شرکت سهامی چاپخانه وزارت اطلاعات

دانشگاه پلیس
درگذشت بانو فاطمه وحید تهرانی را به جناب آقای ایران فرد تسلیت عرض می‌نماید .

سرکار علیه خانم مرضیه نظمی
معاونت دبیرستان دکتر مصاحب
کلیه همکاران از مصیبت وارده اندوهگین وخودرا دراین ماتم شریک میدانند .

تیمسار سرتیپ کمن فرماندهی معظم ناحیه ژاندارمری شمال
مصیبت وارده را تسلیت عرض مینمایم و مرا درغم خود شریک بدارید .
ستوان غوغائی

تیمسار سرتیپ کمن
بانهایت تاسف و تالم مصیبت وارده را به آن تیمسار معظم تسلیت عرض مینماید .
سروان ابراهیم کشاورزی

سرکار سروان عربشاهی
بااندوهی فراوان مرگ جانگداز برادر جنابعالی را بخانواده عربشاهی تسلیت میگوئیم .
اهواز ـ افسران مهندسی لشگر ۹۲ زرهی

سرکار خانم شتوی همکار گرامی
درغم بزرگ شما خودرا شریک دانسته ومصیبت وارده را از طرف خود و کلیه مدرسین دانشسرای شبانه‌کمبوجیه تسلیت میگویم .
رئیس دانشسرای کمبوجیه ـ مهندس ایلخانی

دوست عزیز آقای علی‌اصغر نیکزاد
مصیبت وارده را بجنابعالی و خانواده محترم صمیمانه تسلیت میگوئیم .
شمسی . همامی . فرشادفر . مسعود

سرکار سرگرد فالچوقی
باتاثر فراوان درگذشت پدر گرامیتان را از طرف خود و همکاران تسلیت گفته و بقای عمر و سعادت و سلامتی بازماندگان آنمرحوم را از خداوند متعال خواستاریم.
سرهنگ شجاعی

تیمسار سرتیپ کمن فرماندهی ناحیه ژاندارمری شمال
باکمال تاسف مصیبت وارده به‌آن دوست معظم را تسلیت عرض مینمایم .
سلحشور ـ مدیرکل پست خراسان

سرکار خانم دانشخواه معاون محترم
دبیرستان خوارزمی
با اندوه فراوان مرگ نابهنگم فرزند جوان و دلبند شمارا تسلیت میگویم و برای شما از خدای بزرگ قدرت تحمل این غم گران را مسئلت دارم .
صفیاری

جناب آقای باقر دریانی
باکمال تاسف مصیبت وارده را به جنابعالی و خانواده‌محترم تسلیت میگوئیم .
مدیران و کارکنان سازمان کاسپین

آقای فریدون شیرزاد رئیس ناحیه ۲ شهرداری منطقه۱۲ منطقه ۱۲
بانهایت تاسف مصیبت وارده را تسلیت عرض مینمایم .
علی اصغر دانشپور رئیس کارگزینی شهرداری منطقه ۱۲

سرور گرامی فرماندهی بزرگوار ، تیمسار سرتیپ کمن
باتاسف و تاثر فراوان درگذشت والده محترم را تسلیت عرض نموده و ضمن ابرازهمدردی تقاضا دارد مارا هم در این سوگواری عظیم شریک و سهیم بدانید .
مشهد ـ حبیب‌الله جهانشاهی و بانو

جناب آقای دکتر سرداری معاون محترم وزارت بهداری
بانهایت تاسف مصیبت وارده را تسلیت عرض نموده وبرای جنابعالی و خاندان محترم شکیبائی آرزو می‌نمائیم.
سرپرست سپاهیان بهداشت دختر گیلان ـ فرنگیس ملکی

جناب آقای نظام‌الدین بزرگ زاده
بااندوه و تاثر فراوان درگذشت جانگداز دکتر مجتبی بزرگ زاده رابه‌آن جناب و آقای مصطفی بزرگ زاده وعموم بازماندگان تسلیت عرض میکنم .
زاهدان خسرو محبی

جناب آقای نظام الدین بزرگ زاده و بانو
بانهایت تاثر و تاسف و ابراز همدردی مصیبت جانگداز درگذشت فرزند دلبندتان شادروان دکتر مجتبی بزرگ زاده را بحضور جنابعالی و همسر گرامی تسلیت عرض مینمائیم .
چالوس ـ اسماعیل کیا و بانو

جناب آقای لطفی قرائی ریاست پاسگاه ژاندارمری چالوس
مصیبت وارده را بجنابعالی و خانواده گرامی تسلیت‌عرض نموده این جانب را در غم خود شریک بدانید .
چالوس ـ اسماعیل بازرگانی

تیمسار سرتیپ کمن
فرماندهی معظم ناحیه ژاندامری شمال
بانهایت تاثر و تاسف درگذشت مادر گرامیتان را تسلیت عرض نموده بقاء عمر آن جناب و بازماندگان محترم را ازدرگاه قادر متعال مسئلت مینماید.
قم ـ سرگرد دکتر کردستی

سرکار سرهنگ حشمت‌الله مهدوی
باکمال تاسف درگذشت بانو مهین یوسفی را بخانواده های یوسفی ، نراقی ، مهدوی و فامیلهای وابسته تسلیت عرض مینمایم .
شیراز ـ حسین دشتائی

فوت ناگهانی آقای سید محمود برقعی سردفتر اسناد رسمی ۷۵ را به فامیل محترم برقعی بویژه به فرزندان آن مرحوم تسلیت عرض می‌نمایم . ابراهیم کاریابی

سرکار سرگرد حسین قالچوقی
بانهایت تاسف مصیبت وارده را بشما و خانواده محترم تسلیت عرض‌مینمایم .
سپهبد پالیزبان

تیمسار سرتیپ کمن
بااندوه فراوان مصیبت وارده را تسلیت عرض نموده سلامتی و بقاء و طول عمر آن تیمسار و خاندان گرامی را از خداوند بزرگ آرزو مینماید .
سرتیپ ناصرقلی برومند

سرکار سرهنگ عبداله مقیمی‌فرد
بایکدنیا تاثر درگذشت ابوی گرامیتان شادروان احمد مقیمی را بجنابعالی خصوصا و بکلیه فامیل و بازماندگان‌عموما تسلیت عرض می‌نمائیم .
الحاج ذوالفقار رنجبری. مرتضی ومصطفی رنجبری.

تیمسار سرتیپ کمن
بانهایت تاسف و تاثر درگذشت مادر گرامیتانرا بحضور جنابعالی و خانواده محترم تسلیت عرض مینمایم و سلامتی و سعادت بازماندگان را آرزو دارم .
آمل ـ علی‌نظیف‌کار

جناب آقای اصغر فکری مدیر گراند هتل شیراز
و عضو هیئت رئیسه اتحادیه هتل‌داران شیراز
با قلبی آکنده از غم، شهادت نوگل پرپرشده کوچولوی ناکام دوشیزه اعظم امیری که با تیر شقاوت یک خائن بیوطن ناروا چشم از جهان فروبست و خانواده‌ای را داغدار نمود ، بشما و فامیل سوگوار تسلیت می‌گوئیم . گرچه این سوک عظیم و غیرقابل تحمل است ولی این هم قربانی معصوم دیگری بود در راه اعتلاء وطن و مبارزه با خائنینی که‌افتخارش نصیب شما و فامیل محترم شد، آرزوی صبر جمیل و بقاء بازماندگان و موفقیت شما را در راه خدمت به شاهنشاه آریامهر و ملت ایران از خداوند متعال خواستاریم .
هیئت رئیسه اتحادیه هتلداران و مسافرخانه‌های شیراز.
سیامک سعادت . حسام‌الدین قانع شیرازی علی اشرف خسرومنش. بنی‌عباسی.شرزه‌ای. علاقه‌بند.شریفی. زرگرزاده.

خانم مهندس فرزانه دریانی زند
مصیبت وارده را تسلیت عرض مینمائیم .
ابوالحمد ـ خوشدل ـ رسولی ـ روشن‌زائر . گلکار

سرکارعلیه خانم دانشخواه ناظم محترم دبیرستان‌خوارزمی
با اندوه فراوان درگذشت فرزند عزیزتان آقای دکتر بزرگ‌زاده را تسلیت عرض میکنیم .
دکتر آفتاندیلیان و بانو

سرکار سرهنگ و سرکار سرگرد شمس تبریزی
باکمال تاسف و تاثر مصیبت وارده را تسلیت گفته ، بقای عمر وسلامتی بازماندگان را از خداوند متعال خواستارم
سپهبد پالیزبان

همکار عزیز خانم حشمتی
با اندوهی فراوان مصیبت وارده را تسلیت‌می‌گوئیم .
نوشزادی ـ وفائی نژاد ـ توکلی ـ شاپوری

خاندان محترم شفارودی ـ شعبانیان ـ صالحپور
بانهایت تاسف درگذشت دختر عموی گرامی را تسلیت عرض می‌نمائیم .
زهرا جناب ـ لیلا جناب ـ صدیقه جناب

تیمسار احمد کمن
مصیبت وارده را بشما و خانواده محترم تسلیت عرض می‌نمایم .
الکتریکی موید ـ مهدی جعفری

جناب آقای محمد سالاری
ریاست محترم سازمان امور تعمیرگاه های ایران ناسیونال
باکمال تاثر و تاسف درگذشت عموی گرامیتان را از صمیم قلب تسلیت میگوئیم و بقاء عمر خانواده های سالاری را از درگاه خداوند متعال خواستاریم .
ذبیح‌الله ظهیری ـ جمشید صمدزاده

جناب سرهنگ عبدالله مقیمی
قهرمانان و ورزشکاران باشگاه های ورزشی اقبال و تاجیک مصیبت وارده را به آنجناب وخانواده محترم تسلیت عرض نموده بقاء سلامتی روز افزون آن خانواده محترم را از درگاه ایزد متعال خواستاریم .
ازطرف‌کلیه قهرمانان و ورزشکاران باشگاه های‌ورزشی اقبال و تاجیک محمد علی صنعتکاران ـ مصطفی تاجیک ـ رحمت الله غفوریان

سرکار علیه خانم سرور دولتی
مصیبت وارده را به سرکار و فرزندانتان تسلیت گفته بقای عمر و سلامت همگی را آرزومندم .
حبیب‌الله روشن‌زاده

تیمسار سرتیپ کمن فرماندهی محترم ناحیه ژاندارمری‌شمال
با نهایت تاسف درگذشت مادر گرامیتان را تسلیت عرض می‌نمایم .
سید حسن رضی بهابادی

تیمسار سرتیپ احمد کمن
با تاثر فراوان مصیبت وارده را تسلیت عرض می‌کنم
سرهنگ مهدی تهرانیان

همکار محترم سرکار سرگرد ناصر وفا
درگذشت عموی عزیزتان را از سوی خود و افسران ، همردیفان ، درجه‌داران و افراد شهربانی قم صمیمانه تسلیت می‌گویم .
رئیس شهربانی قم ـ سرهنگ شهرستانی

سال چهل وهفتم ـ شماره ۱۴۰۳۹

اطلاعات

پنجشنبه ـ دهم اسفند ماه ۱۳۵۱
بیست‌وپنجم محرم ۱۳۹۳ ـ اول مارس ۱۹۷۳

ساعات شرعی

استخراج دکتر ریاضی کرمانی

اذان صبح	ساعت ۵ و ۶ دقیقه
طلوع آفتاب	ساعت ۶ و ۳۵ دقیقه
ظهرشرعی	ساعت ۱۲ و ۱۸ دقیقه
اذان مغرب	ساعت ۶ و ۱۵ دقیقه

نظام جدید بانکی تدوین میشود

★ **نظارت بر بانکها و تقسیم اعتبارات آنها بیشتر میگردد**

★ **بانکها خدمات جدیدی برای مشتریان خود بعهده میگیرند**

بانک مرکزی ایران برای نظارت کامل بر هر نوع فعالیت بانکی در کشور یك نظام جدید بانکی تدوین خواهد کرد که ازطرفی کنترل بیشتری بر فعالیت بانکها در رشته های مختلف بوجود خواهد آورد و از سوی دیگر بر مبنای سیاستهای اقتصادی کشور رشته ها و بخش های مختلف اقتصادی، مورد توسعه یا محدودیت قرار خواهد گرفت .

یك مقا بانکی توضیح داد: بانك مرکزی بوسیله کارشناسان خود اقدام به تهیه آمار های تفکیکی از اعتباراتی که بانك ها به بخش های مختلف از جمله بخش های صنعتی ، کشاورزی، ساختمانی، بازرگانی خارجی ، بازرگانی داخلی ، اعتبارات کسب و کارو متفرقه میپردازند ، کرده است .

این آمار ها مقامات بانك مرکزی را بطوردقیق درجریان تقسیم اعتبارات بانکی کشور به بخش های مختلف قرار می دهد و بهمین جهت هر گاه زیادی اعتبارات بانکی در بخشی سبب تورم در آن بخش و یا برعکس کمی اعتبارات بانکی در بخش دیگری باعث کاهش فعالیت ها در این بخش گردد، فوراً ازطرف مقامات بانك مرکزی کاهش و یا افزایش اعتبار در بخش مورد نظر توصیه و تاکید میشود .

خدمات بانکی

اولین اقدام بانك مرکزی در این مورد توصیه و تاکید به بانکهای کشور در باره تعادل پرداخت اعتبارات ساختمانی است . زیرا عدم‌تعادل اعتبارات در این بخش سبب تشدید فعالیت‌ودر نتیجه گرانی‌مصالح ساختمانی شده بود .

از جمله موارد دیگری که کارشناسان بانك مرکزی روی آن مشغول بررسی و مطالعه هستند موضوع خدمات بانکها است . در حال حاضرخدمات بانکها مشابه و یك شکل می‌باشد . به عبارت‌دیگرسرویس بانکی کشور فعلا منحصراست به نزول سفته وپرداخت‌اعتبارات کوتاه مدت آنهم روی تضمین و وثائق ملکی و یا اعتبارات شخصی و امثال آن .

بهر حال درنظر است درنوع خدمات بانکی تجدید نظر گردد و خدمات بانکی بطرف پرداخت اعتبارات به فکر و پروژه و طرحها سوق داده شود .

کارشناسان بانکی همچنین مطالعات وسیعی را روی انواع دیگر خدمات بانکی از جمله قبول وکالت از طرف‌اشخاص و شرکتهای حقیقی یا حقوقی برای انجام معاملات آنهاازقبیل خرید و فروش سهام ، اوراق قرضه ، پرداخت مالیات ،آب بها واداره کار های نظیرآنچه که یك نفر وکیل‌انجام میدهد آغاز کرده‌اند باید توجه‌داشت که این قبیل خدمات بانکی در کشور های پیشرفته و صنعتی جهان متداول است .

توسعه کمی و کیفی وایجاد موسسات اعتباری گوناگون و توسعه بازار سرمایه از جمله موارد مهم دیگری است که‌هم اکنون روی‌آن مطالعات‌وسیعی آغاز شده است و انتظار میرود ظرف یکی دو سال آینده بتدریج این طرحها پیاده شود.

رهن غیرمنقول بوسیله بانك ها یکی دیگر از سرویس های بانکی است که هم اکنون کارشناسان روی آن بررسی میکنند .

ملاقات سناتور مسعودی با سلطان عمان

سناتور عباس مسعودی نایب‌رئیس مجلس سنا در ملاقات با سلطان قابوس‌بن‌سعید پادشاه عمان در مسقط ـ سلطان نشین‌عمان از جمله کشور های مورد بازدید سناتور مسعودی‌در دیدار اخیر از کشورهای امارات خلیج فارس بودوسناتور مسعودی‌دراین‌سفر با سلطان‌قابوس‌ملاقات و گفتگوی بسیار گرمی داشت . پادشاه عمان قرار است در آینده نزدیکی رسما از ایران دیدن کند.

نخست وزیر به نمایندگان و سنارتور ها گفت

انجمن‌ها نباید زیاددرپی‌وضع عوارض باشند

در بودجه سال آینده ، دفاع‌کشور و کشاورزی اولویت‌دارند

سناتور ها و نمایندگان اقلیت های مذهبی و استان مرکز و فرمانداری کل‌همدان باتفاق رئیس مجلس شورایملی و رئیس گروه پارلمانی اکثریت ، ظهر دیروز ، در کاخ نخست وزیری با آقای هویدا ملاقات کردند و پیرامون احتیاجات حوزه های انتخابیه خویش، گفتگو نمودند.

در این جلسه ، دکتر شاهقلی وزیر بهداری ، محمد سام وزیر کشور ، شالچیان وزیر راه ، قوام صدری وزیر مشاور و معاون نخست وزیر، کشفیان وزیرمشاور، دکتر شادمان استاندار مرکز و دکتر نیکپی شهردار تهران ونیز گروه دیگری از مقامات مملکتی حضور داشتند .

درجلسه مورد بحث‌آقای نخست وزیر: طی سخنانی اظهار داشت. «درامور انجمن ها ، نباید فقط بظاهر اکتفا کرد، آنچه‌مهم است، رابطه انسانی‌و کوشش مردم برای تحقق آمال و آرزو ها است . انجمن ها باید پیشنهاد بدهند و دنبال کنند که پیشنهادات عملی شود ، وجود محل برای انجمن ها ، مهم نیست ، انجمن ها می‌توانند از باشگاه ها و تاسیسات شهرها ، برای تشکیل جلسات خود استفاده کنند . باید بامردم صحبت کرد . هرجا میخواهد باشد . انجمن ها باید روی پای خود بایستند. باید در چهارچوب اقتصاد شهر خودشان و اقتصاد ناحیه خودشان تصمیم بگیرندولی نباید تصمیمات‌آنها با اقتصاد کل کشور‌مباینت ، داشته باشد.»

عوارض معقول

آقای هویدا ، در زمینه وضع عوارض از طرف انجمن ها‌اشاره کردکه زیاد هم نباید ، دربی‌وضع عوارض بود مگر عوارض معقول و منطقی که باوضع اقتصادی‌مردم ومملکت تطبیق کند .

آقای نخست وزیر در زمینه اعتباراتی که برای استان مرکزی اختصاص داده شده ، گفتند که اعتبارات در سطح تمامی کشور بنحو عادلانه تقسیم میشود . وی ضمن تقدیر از فعالیت استاندار مرکز اضافه کرد که در استان مرکزی برنامه‌های بسیاری اجراء شده، اتوبان کرج ـ قزوین ، هم اکنون دردست ساختمان است ، اتوبان تهران‌ـقم هم‌در برنامه‌پنجم پیش‌بینی شده است .

در مورد اسفالت خیابانهای‌شهر تهران، آقای نخست وزیر یادآور شد که برنامه اسفالت در تهران در سال گذشته بیشتر متوجه جنوب‌شهر تهران بود ، و همین امر در برنامه امسال نیز اجرا میشود .

نخست وزیر در زمینه اقدامات عمرانی انجام شده ، در همدان‌در سالهای اخیر گفت که اقدامات زیادی در آنجا انجام شده ، و ایجاد همین دانشگاه بوعلی یکی از مهمترین اقداماتی است که صورت گرفته . همدان صنعتی خواهد شد و صنعت درآن شهر باید توسعه پیدا کنند .

اولویت کشاورزی

آقای هویدا ، با اشاره به‌اقلیت های مذهبی، اظهار داشت‌که بچه های آشوری وارمنی و کلیمی به اتفاق هممسلمانها باید این‌مملکت را بسازند . همه یک مملکت ویک شاه داریم ، کشور ما یک مملکت مترقی است ، مشروطیت ما و قانون اساسی ما، نزدیکبه هفتاد سال پیش ، حقوق اقلیت های مذهبی را شناخته و در پارلمان برای‌آنهاکرسی نمایندگی‌اختصاص داده و شاهنشاه ما نیز نسبت به اقلیت ها کمال محبت رادارند.

آقای نخست وزیر خاطرنشان کرد، «که امسال بودجه جدیدی وبشکل جدیدی بمجلس تقدیم‌می‌شود . دراین بودجه برای دفاع کشورو همچنین کشاورزی اولویت درنظر گرفته شده است . ایران باید قوی باشد ، خیرزمان و تاریخ حکم میکند که ماقوی شویم»

در جلسه یادشده آقای‌ریاضی نیز مطالبی ایراد داشت و در آغاز و پایان جلسه برخی از نمایندگان پیرامون احتیاجات‌حوزه های انتخابیه خود صحبت کردند.

قابل توجه اهالی محترم پایتخت

انواع پرتقال های خارجی را به نازلترین قیمت در محل های زیر در دسترس میوه‌فروشان و مصرف‌کنندگان محترم قرار میدهد .

۱ـ مرکز شرکت واقع در خیابان ری ، چهار راه صفاری روبروی انبار غله .

۲ـ فروشگاه شماره یک شرکت واقع در خیابان قدیم شمیران نرسیده‌به‌سینمای‌مولن‌روژ.

۳ـ فروشگاه شماره دو شرکت واقع در میدان‌کندی اول خیابان تاج

۴ـ فروشگاه شرکت تعاونی تاکسیرانی واقع در خیابان شمیران قدیم ، خیابان ملک .

شرکت ملی نفت ایران

آگهی

شرکت ملی نفت ایران ـ امور پخش منطقه‌اصفهان در نظر دارد تهیه و توزیع غذای کارگران خود را در شهرستان اصفهان بین اشخاص و موسسات که قبلا صلاحیت آنها محرز شده باشد از طریق مناقصه واگذار مینماید . از متقاضیان شرکت در مناقصه مزبور دعوت میشود تا تاریخ ۱۳۵۱ر۱۲ر۱۵ بنشانی شرکت ملی نفت ایران ـ امور پخش منطقه اصفهان خیابان چهار باغ بالا مراجعه و پرسشنامه مربوطه را که حاوی اطلاعات لازم برای تعیین صلاحیت میباشد اخذ و تکمیل نموده و حداکثر تا آخر ساعت اداری روز ۱۳۵۱ر۱۲ر۲۶ بعنشانی فوق‌الذکر مسترد دارند تا مورد رسیدگی قرار گرفته و تعیین صلاحیت بشود .

شرکت ملی صنایع پتروشیمی

آگهی مزایده

شرکت سهامی پخش کود شیمیائی یکدستگاه تلفن مرکزی ۵ـ۵۰ـ۱۶ـاس‌ـ کا‌ـ کروس پوئینت زیمنس موجود خود واقع در خیابان ۲۱ آذر ساختمان شماره ۲۱ را از طریق مزایده با شرائط زیر در محل بفروش می‌رساند .

۱ـ دستگاه مزبور بمدت یکهفته از تاریخ ۱۳۵۱ر۱۲ر۱۲ تا تاریخ ۱۳۵۱ر۱۲ر۱۷ از ساعت ۸ صبح الی ۱۲ در محل مذکور در فوق برای بازدید آماده است .

۲ـ پیشنهاد دهندگان باید سپرده‌ای بمیزان چهل هزارریال ببانک بازرگانی ایران در ساختمان شرکت سهامی پخش کود شیمیائی واقع درخیابان پهلوی خیابان زرتشت پلاک ۷۳پرداخت نموده و رسید مربوطه را همراه باپیشنهاد خود درپاکت لاکو مهر شده بخدمات اداری شرکت سهامی پخش کود شیمیائی تحویل نمایند .

۳ـ پیشنهادات واصله روز شنبه ۱۳۵۱ر۱۲ر۱۹ ساعت۹صبح در دفتر خدمات اداری باز وبرنده مزایده تعیین خواهد شد.

۴ـ شرکت در رد و یا قبول کلیه پیشنهادات مختار خواهدبود.

دنیای‌ورزش شنبه‌ها منتشر میشود

جناب‌آقای دکتر منوچهر شاهقلی وزیر محترم بهداری

انتصاب بجا و شایسته آقای دکتر ضیاءالله عالم را به مدیریت کل سازمان سپاه بهداشت به آن مقام محترم تبریک عرض مینمایند .

کارمندان و سپاهیان بهداشت استان خوزستان
آ‌ـ۸۹۳۶۴

جناب‌آقای دکتر ضیاءالله عالم‌زاده مدیرکل محترم سازمان سپاه بهداشت

بانهایت مسرت انتصاب بجا و شایسته جنابعالی‌را به سمت مدیریت کل سازمان سپاه‌بهداشت تبریک عرض می‌نماید .

کارمندان و سپاهیان بهداشت استان خوزستان

شرکت ساختمانی بارومسدس

جهت تکمیل کادر فنی کارگاههای خود احتیاج‌بدو نفر مهندس راه ساختمان ـ دونفر نکنیسین راه ساختمان با حداقل ۳ سال سابقه کار دارد .

متقاضیان لطفاً به‌آدرس‌خیابان شاه عباس‌روبروی اداره شکاربانی پلاك ۸ طبقه دوم بعد از ظهرها از ساعت ۴تا۷ مراجعه فرمایند .

اطلاعیه سندیکای مرغداران تهران

بدینوسیله به اطلاع عموم مرغداران میرساند که از روز سه‌شنبه ۱۲ر۸ قیمت عمده فروشی تخم‌مرغ ۵۵ ریال میباشد از همه مرغدارانی که فروشندگان محصول آنان نرخ فوق را رعایت نکرده‌اند تقاضا میشود هرچه‌زودتر به سندیکا مراجعه نمایند تا ترتیب فروش محصول آنان به قیمت فوق از طریق فروشندگان مطمئن داده شود .

سندیکای مرغداران تهران

اطلاعیه‌سینما پارامونت

بعلت طولانی بودن فیلم بی‌نظیر «تختخواب سحرآمیز» شروع سانسها در سینما پارامونت بشرح زیر است .

۱۱ صبح ۲ر۳۰ ـ ۵ ـ ۷ر۳۰ ـ ۱۰ بعد از ظهر

آگهی استخدام

اداره کل‌بهداری استان سیستان و بلوچستان برای تکمیل کادر پرسنلی مراکز بهداشتی و درمانی شهری وروستائی خود افراد مشروحه زیر :

۱ـ پرستار ۳ نفر
۲ـ بهیار ۱۴ نفر
۳ـ تکنیسین آزمایشگاه ۷ نفر
۴ـ مهندس بهداشت یا بهساز ۲ نفر
۵ـ کمک مهندس بهداشت یا بهساز ۸ نفر
۶ـ راننده ۹ نفر

را بطور قراردادی استخدام مینماید داوطلبان واجد شرایط میتوانند بادر دست داشتن مدارک لازم‌درتهران به دفترکارگزینی وزارت بهداری یامستقیما باین اداره کل مراجعه یا مکاتبه نمایند .

مدیر کل‌بهداری استان سیستان بلوچستان دکتر حقیقت

کودک و زندگی

درباره کودک و زندگی

مجله مادران، پدران و خانواده

چهارشنبه شانزدهم اسفند

آگهی استخدام

یک موسسه بزرگ اقتصادی برای تامین احتیاجات خود عده‌ای جوان دیپلمه کامل متوسطه که حداکثر بیش از ۲۵ سال نداشته و خدمت وظیفه عمومی را انجام داده باشندپس‌از موفقیت در امتحانات ورودی و مصاحبه بخدمت می پذیرد . داوطلبان می توانند تقاضای خود را بانضمام یک برگ رونوشت یا فتوکپی شناسنامه و یک قطعه عکس ۴ × ۶ با تعیین آدرس کامل و شماره تلفن بصندوق پستی شماره ۶۵۲ ارسال نمایند .

مطب دکتر اسداله مهدوی

متخصص بیماریهای زنان و مامائی به خیابان جم روبروی بیمارستان جم کلینیک جم انتقال یافت .
تلفن ۸۳۳۵۵۳

آگهی مزایده

پیرو آگهی مورخه ۱۱ر۱۰ر۵۱ باشگاه معلمان تهران تعداد تشک‌وبالش اسفنجی کار کرده که تشکها حدود ۳۰ درصد آن بدون رویه میباشد از طریق مزایده بفروش میرساند طالبان میتوانندتاتاریخ ۱۹ر۱۲ر۵۱ مبلغ شش هزار ریال بعنوان سپرده بحساب ۹۰۰۱۳ بانکملی ایران خیابان کمالی ریخته رسیدآنرابه‌ضمیمه درخواست خرید که صریحا قیمت تعیین شده باشد به باشگاه معلمان تسلیم نمایند . درخواستهای خرید صبح روز ۲۱ر۱۲ر۵۱ در جلسه مربوطه باز و خوانده خواهد شد . حضور پیشنهاد دهندگان در جلسه مذکور آزاد و باشگاه در رد و قبول پیشنهادات مختار است در صورتیکه برنده مزایده از انجام معامله که‌نقداصورت میگیرد استنکاف ورزد سپرده او بنفع باشگاه ضبط خواهد شد . باشگاه معلمان

آگهی شهرداری پایتخت

بموجب‌تصویبنامه‌شماره ۲۳۹۱ ـ ۱۲ر۱۰ر۵۱ انجمن شهر پایتخت و تائیدیه شماره ۱۳۸۸ر م ـ ۸ر۱۱ر۵۱ وزارتکشور مقرر است .

۱ـ از گاز طبیعی مصرفی بخش خصوصی صنعتی هر متر مکعب ۳ دینار

۲ـ از گاز مصرفی عمومی (خانگی و تجاری) هر مترمکعب ۵ دینار

عوارض بنفع شهرداری پایتخت دریافت گردد مراتب برعایت ماده ۴۷ قانون شهرداری جهت اطلاع عموم اعلام ضمنا یادآور میگردد عوارض موضوع تصویبنامه مذکور ارتباطی به گاز مصرفی فعلی خانگی ندارد .

آ‌ـ۸۹۲۲۶ شهردار پایتخت

گروه صنعتی مینو

عده‌ای کارگر زن‌و مرد با شرایط زیر استخدام میکند

۱ ـ حداقل تحصیلات چهارم ابتدائی
۲ ـ حداکثر سن برای کارگر زن ۲۵ و کارگرمرد ۳۰ سال و سلامت جسمانی
۳ ـ برگ خاتمه خدمت یا معافی دائم غیر پزشکی داوطلبان میتوانند همه روزه از ۹ صبح الی ۱۲

به گروه صنعتی مینو کیلو متر ۱۴ جاده مخصوص کرج مراجعه نمایند

تاریخ ۱ر۱۲ر۱۳۵۱
شماره ۳۱۰۱۰

آگهی مناقصه

واحد کارخانه ذوب‌آهن اریامهر واقع در ۴۵ کیلومتری جاده اصفهان ـ شهرکرد ۳ قلم تخت والواروروسی مورد احتیاج خود را طبق‌برگ مشخصات از طریق مناقصه خریداری مینماید .

داوطلبین شرکت در مناقصه می‌توانند باپرداخت مبلغ پنجاه‌ریال برگ مشخصات‌واسناد مناقصه را ازدفتر تدارکات واحددریافت و پیشنهاد خود را براساس مفاد مندرج دربرگ شرایط وسایر مدارک مناقصه تنظیم و بانضمام رسید سپرده بانکی بحساب ۹۰۵۰۳ بانک ملی ایران شعبه اصفهان باضمانتنامه بانکی ازیکی از بانکهای معتبر بمبلغ ۵۵۰۰۰۰ ریال تاساعت ۹ ونیم روز ۲۰ر۱۲ر۵۱ دریاکت لاکومهر شده تسلیم دبیرخانه واحدنماید .

پیشنهادات واصله درساعت ۱۰ همانروز دردفتر تدارکات واحد باز و قرائت خواهد شد مدت تحویل کالا از تاریخ‌مبادله قرارداد ۷ روز و محل تحویل آن انبار های واحد کـا‌ـخانه ذوب‌آهن آریامهر میباشد . حضور پیشنهاددهندگان یانمایندگان آنها درجلسه مناقصه آزاد و سایر شرائط دربرگ شرائط مندرج میباشد .

سرپرست کل عملیات کارخانه آریامهر

آگهی خلاصه رای غیابی

به غیر نظامیان ۱ـ نصراله فرزنـد بیگ محمـد شهرت یوسفی ۲ـ غلامحسین فرزند بیگ محمد شهرت یوسفی که محل اقامت خودرا قریه خلف از توابع بیرجند تعیین و فعلا مجهول‌المکان میباشند ابلاغ میگرددکه بموجب رای غیابی شماره ۳۲۵ ار۱۱ر۵۱ دادگاه عادی شماره ۱۵مشهد باتهام درمعرض فروش گذاردن تریاک باستناد قسمت اول بند ه ماده واحده قانون تشدید مجازات مرتکبین اصلی جرائم مندرج در قانون اصلاح قانون منع کشت خشخاش مصوب تیر ماه ۴۸ و رعایت صدر ماده ۲۷ قانون مجازات عمومی‌باعدام محکوم گردیده‌ایدچنانچه قبل از حصول مرور زمان قانون دستگیر و یاشخصا حاضرشوید برابر ماده ۲۶۳ قانون دادرسی و کیفر ارتش از تاریخ اعلام حکم تا پنج روز حق اعتراض به‌حکم غیابی و تقاضای رسیدگی مجدد در این دادگاه را خواهید داشت.

م الف ۱۸۷۳۴ (رئیس دادگاه عادی شماره ۱۵ مشهد)

در آگهی بانک صنعتی شهریار

روز ۸ اسفند ۵۱ در صفحه ۱۸ روزنامه اطلاعات در ردیف موسسین بانک جمله

بانک اعتبارات صنعتی

اشتباها بانك صنعتی شهریار درج شده بود که بدینوسیله اصلاح میگردد .

مسابقه تهیه آرم اتاق اصناف پایتخت

اتاق اصناف پایتخت تهیه‌آرم مخصوص اتاق را به مسابقه میگذارد.

شرکت کنندگان در تهیه آرم باید بنکات زیر توجه نمایند :

۱ـ آرم باید قطع نظر از زیبائی‌و ظرافت بنحوی بارز هدفهای اتاق اصناف راجلوه‌گرسازد.

۲ـ حداکثر فرصت برای شرکت دراین مسابقه تا روز بیست‌ونهم اسفند ماه ۵۱ خواهد بود.

۳ـ شرکت کننده باید طرح پیشنهادی را در پاکت ممهور بنشانی اتاق اصناف پایتخت خیابان روزولت نبش ثریا دفتر روابط عمومی ارسال دارد ونام وآدرس خود را روشن در برگ ارسالی قید نماید .

طرحهای واصله توسط گروه کارشناسان بررسی خواهد شدوبه تهیه کنندگان بهترین آرم که مورد انتخاب اتاق قرار گیرد حداقل مبلغ پنجاه هزار ریال به دومین طرح ۳۰ هزار ریال وسومین طرح ۱۵ هزار ریال پرداخت خواهد شد.

آ‌ـ۸۹۴۲۰ اتاق اصناف پایتخت

آگهی استخدام در نیروی هوائی شاهنشاهی

۱ـ نیروی هوائی شاهنشاهی بمنظور تعلیم و ترتیب درجه‌داران فنی تعدادی داوطلب برای‌تحصیل در آموزشگاه گروهبانی فنی با شرایط زیر می‌پذیرد.

الف ـ تابعیت دولت شاهنشاهی ایران .

ب‌ـ متدین بیکی از ادیان رسمی کشور(اسلام، مسیحی ، کلیمی ، زرتشتی).

پ‌ـ سن بین ۱۵ تا ۲۵ سال تمام .

ت‌ـ دارا بودن حداقل گواهی‌نامه قبولی سوم متوسطه دبیرستان (دارندگان مدرک تحصیلی بالاتر حق تقدم دارند).

ث‌ـ داشتن صحت مزاج و تناسب اندام برطبق گواهی بهداری نیروی هوائی شاهنشاهی‌وحداقل ۱۵۵ سانتی‌متر قد داشته باشند .

ج‌ـ نداشتن عیال واولاد و کسان تحت تکفل .

۲ـ مدت‌تحصیل در آموزشگاه مزبور حداقل یکسال و هنر آموزان در مدت تحصیل شبانه روزی بوده و هزینه زیست و پوشاک آنها به عهده نیروی هوائی میباشد وماهیانه ۱۸۷۵ ریال بعنوان حقوق و فوق‌العاده سختی خدمت دریافت خواهند داشت .

۳ـ داوطلبان‌پس ازخاتمه دوره واحراز موفقیت در آزمایشات بدرجه گروهباندومی‌مفتخر و بر طبق مقررات قانون استخدام نیرو های مسلح شاهنشاهی از حقوق و مزایای مربوطه استفاده خواهند نمود و ترفیعات بعدی آنان مطابق قانون مزبور خواهد بود.

۴ـ داوطلبان میتوانند برای کسب اطلاعات بیشتر و ثبت نام با دردست داشتن یک نسخه فتوکپی گواهینامه تحصیلی عین شناسنامه وبفرم جدیدعکس داره ۲۲ قطعه عکس ۴×۳ از تاریخ نشر این آگهی تا تامین احتیاج باستثنای روز های تعطیل و پنجشنبه ها از ساعت ۷الی ۱۲در تهران به فرماندهی آموزش های هوائی واقع در خیابان تهران‌نو ایستگاه‌فرودگاه ودر شهرستانها به نزدیکترین پایگاه و یا ایستگاه مراجعه نمایند.

م‌الف ۴۸۳۶

آ‌ـ۸۷۲۰۶ نیروی هوائی شاهنشاهی