۵۲ صفحه

اطلاعات

پنجشنبه ۱۵ اردیبهشت‌ماه ۲۵۳۶ـ شماره ۱۵۳۰۲ تکشماره ۱۰ ریال

قیمت جدید منطقه‌ای زمین و ساختمان در تهران و شمیران

اوامر شاهنشاه در مورد واگذاری وام به کشاورزان

شاهنشاه و شهبانو در کتابخانه آستان قدس رضوی از مجموعه‌قرآن های خطی نفیس دیدن کردند. آقایان دکتر اقبال ، عبدالعظیم ولیان ودکتر نهاوندی افتخار حضور دارند. در صفحه آخر

قیمت ۴۴ نوع اتومبیل ساخت داخل اعلام شد

★ برای اتومبیلهای جیپ،ژیان ،مزدا نیسان، لیلاند و بنز قیمت‌جدیدی تعیین شد .

★ قیمت این اتومبیلها نسبت به سال ۳۵ افزایش یافته است .

در صفحه ٤

قیمت های جدید از صبح شنبه در کلیه محاضر تهران اجرا میشود

★ افزایش قیمت منطقه‌ای در برخی از نقاط به ۱۵۰ درصد میرسد.

درصفحات ۲ و ۳۳

اخطار شوروی: عربستان در اتیوپی با آتش بازی میکند

★ سرهنگ ماریام رهبر اتیوپی در مسکو گفت از آئین لنین الهام میگیرد

در صفحه ۲

همه مشمولان دیپلمه حق شرکت در امتحان اعزام دارند

در صفحه آخر

نامه سرگشاده

ابراهیم خواجه‌نوری به دبیرکل حزب

در صفحه ٤

تابلوهای توقف ممنوع برداشته میشود

★ نرخ توقف اتومبیل در پارکینگ های ۲ تا ۵ طبقه تا ساعتی ۳۰ ریال افزایش میابد

★ شهرداری ۱۶ پارکینگ جدید میسازد صفحه ٤

قرارداد ٦ میلیارد دلاری ایران و فرانسه

ساختمان مترو تهران تا ۳ ماه دیگر شروع میشود

اتومبیل پژو در ایران ساخته خواهد شد

در صفحه ۳

لایحه مالک و مستأجر در مجلس تصویب شد

در صفحه ٤

بانهایت تاسف و تاثر درگذشت پدر عزیزمان سرهنگ نجات‌اله امجدی را به‌اطلاع دوستان و آشنایان میرساند مجلس ترحیم زنانه ومردانه از ساعت ۱۳ الی ۱۵ روز شنبه هفدهم اردیبهشت ماه درمسجد الجواد منعقد است.

زهره، شهره، سهیل و کیوان امجدی

جناب آقای عبدالرحیم اسدی شهرداری محترم مرودشت

باتاسف فراوان درگذشت پدر گرامیتان را صمیمانه تسلیت گفته بقاء عمر وسلامت شما وخانواده‌های عزادار را ازخداوند متعال مسئلت دارد .

محسن آزمایش

با سپاس بی‌انتها از ابراز تفقد کریمانه‌ی جناب‌آقای نخست‌وزیر- روسای معظم مجلسین سنا و شورایملی - آیات عظام وحجج‌اسلام- جنابان وزراء- مقامات‌عالیشان لشگری و کشوری- لرستانیان عزیز- ودیگر هموطنانرو سروران ارجمندی که بوسیله تلگراف ونامه وشرکت در مراسم تشییع ومجالس ترحیم خرم‌آباد وتهران بمناسبت درگذشت تابهنگام‌مرحوم **حسین معینی** چاغروندکه‌بموجب تسلی و تشفی خاطر مصیبت دیدگان گردید ، از درگاه خداوند عزوجل طول عمر توام باعزت و سعادت برای همگان مسئلت داریم .

بازماندگان

اطلاعیه بانک ملی ایران

بدینوسیله باطلاع میرساند که ازروز شنبه هفدهم اردیبهشت ماه ۲۵۳۶ تا اطلاع بعدی ساعات کار کلیه شعب و واحدهای بانک‌ملی ایران‌وبانک کار نشائی برای مراجعه مشتریان گرامی به قرار زیرخواهد بود :

از شنبه تا چهارشنبه :

صبح‌ها از ساعت ۷½ تا ساعت ۱۳

پنجشنبه‌ها :

از ساعت ۷½ تا ساعت ۱۱½

بعداز ظهرها به استثنای روز های پنجشنبه که تعطیل است‌از ساعت ۱۷½ تا ۱۹½

بانک ملی ایران

اطلاعیه

ساعات کار تابستانی بانک بازرگانی ایران از روز ۱۶ اردیبهشت ماه جاری تا پایان شهریور ماه ۲۵۳۶ بشرح زیر میباشد :

ازشنبه تا چهارشنبه — ازساعت ۷½ تا ۱۴½

روزهای پنجشنبه — ازساعت ۷½ تا ۱۲

شعب بانک بعداز ظهرها غیر ازروزهای پنجشنبه ازساعت ۱۷½ تا ۱۹½ باز میباشند .

آگهی مربوط به مدرسه آلمانی تهران را در صفحه ۳۳ ملاحظه فرمایید

مدیرکل بانک سپه ، در آئین سالروز تاسیس نخستین بانک ایرانی، طی یک‌جلسه‌مصاحبه مطبوعاتی ، نمایندگان‌وسایل ارتباط جمعی را در جریان برنامه های وسیع بانک سپه قرار داد .

در سالروز تاسیس بانک سپه هیئت‌مدیره، مدیران و کارکنان بانک ، با نثار تاج گل بر آرامگاه اعلیحضرت رضاشاه کبیر نسبت به سرسلسله دودمان پهلوی ، ادای احترام کردند .

باتوجه به اثرات مثبت اقتصادی ومعنوی امتیازات حساب پس انداز طلائی در عرصه خدمات بانکی بی سابقه است

آقای منوچهر نیکپور، درجلسه مصاحبه مطبوعاتی به پرسشهای نمایندگان مطبوعات پاسخ میگوید .

★ طبق آمار موجود ، فقط ۲۰ درصد از کل اسکناس های منتشر شده نزد بانکهاست و ابتکار بانک‌سپه‌در ارائه‌حساب پس‌انداز طلائی ، میزان - پس‌انداز های‌بانکی رابنسبت قابل توجهی بالا برده است.

★ حساب پس‌انداز طلائی ، علاوه بر تمام امتیازات‌بانکی، مشوق خانواده‌ها به‌آینده‌نگری و برنامه ریزی اقتصادی‌است

عصردیروز، اعضای هیئت مدیره ، مدیران و کارکنان بانک سپه ، بمناسبت سالروز تاسیس این بانک ، درآرامگاه اعلیحضرت رضاشاه کبیر، که بانک سپه در ۵۲ سال پیش بعنوان نخستین بانک ایرانی به فرمان ایشان تاسیس یافت ، حضور یافتند و با نثار تاج‌گل، نسبت به سرسلسله دودمان پهلوی ادای احترام کردند.

متعاقب آن ، جشن سالروز تاسیس ، در باشگاه بانک سپه با عرض سپاس به پیشگاه مبارک اعلیحضرت شاهنشاه آریامهر آغاز شد و ضمن این آئین ویژه ، آقای منوچهر نیکپور رئیس هیئت مدیره و مدیر کل بانک، طی‌یک‌مصاحبه مطبوعاتی درباره برنامه‌های وسیع بانک سپه، اطلاعاتی در اختیار نمایندگان وسایل ارتباط جمعی قرار داد.

عرض سپاس به‌پیشگاه شاهنشاه

آقای‌نیکپور درآغاز مصاحبه گفت :

- ما امروز در مراسم سالروز بانک سپه ابتدا بانثار تاج گل بر آرامگاه اعلیحضرت رضا شاه کبیر نسبت به‌راه‌مرد بزرگی که اولین بانک ایرانی را در کشورمان بنیاد نهاد ادای احترام کردیم و باعرض سپاس به پیشگاه مبارک شاهنشاه آریامهر مراحم‌وتعالیم عالیه معظم‌له‌را که همواره‌عامل اصلی موفقیت و توسعه این بانک بوده است ارج نهادیم . برای بانک سپه باعث نهایت افتخار است که در طول دوران شکوهمند پنجاه ساله سلطنت دودمان پهلوی همگام بپیشرفتهای کشور ، رشد و توسعه یافته است .

در مراسم‌سالروزما همچنین به‌تجلیل ازهمه کسانی‌پرداختیم که در گذشته به بانک خدمت کرده‌اند، چه آنان که‌متاسفانه اکنون درمیان ما نیستند وچه کسانی که خوشبختانه هستند و در جمع امروز ما شرکت کرده‌اند.

بقیه در صفحه ۲۶

قیمت ژیان ۱۳ درصد افزایش می‌یابد

قیمت ژیان مدل ۳٦ هنوز اعلام نشده‌است

هنوز قیمت اتومبیل‌های ژیان مدل ۲۵۳٦ از سوی مرکز بررسی قیمت‌هااعلام نشده‌است وبزودی قیمت های تازه که با ۱۳درصد افزایش همراه خواهد بود اعلام می شود .

سیمونیان ،مدیر فروش شرکت سیتروئن گفت بیش از ٤ ماه است هزینه های مربوط به تولید اتومبیل‌های ژیان مدل ۲۵۳٦ برای تعیین قیمت‌های آن به مرکز بررسی قیمت ها داده شده است که هنوز قیمت ها به شرکت ابلاغ نشده است .

او افزود ، همراه با ارائه اوراق مربوط به تعیین قیمت های ژیان، ۲۰ درصد افزایش قیمت برای وانت و سواری ژیان به مرکز بررسی قیمت ها پیشنهاد شده است ، که بنظر می رسدبا۱۲ درصد آن‌موافقت شده است .

سیمونیان یادآورشد، کارخانه های سیتروئن و رنو در سال جاری ۱٤ هزار سواری ژیان، ۲ هزار دستگاه وانت ژیان و ۱٤ هزار دستگاه رنوی ٤ در تولید وبه‌بازار عرضه خواهند کرد که چون در حال حاضر قیمت مدل های تازه را ندارند نمی‌توانند اتومبیل تحویل‌دهند. کارخانه سیتروئن از اسفندماه گذشته به دلیل نداشتن قیمت اتومبیل های ژیان مدل ۲۵۳٦ از تحویل اتومبیل به‌خریداران خودداری کرده است ، قیمت نقدی اتومبیل سواری ژیان مدل۲۵۳۵ بدون ۵درصداسمالت و نمره ۱۸۷۲۰۰ ریال است‌که با افزودن ۱۳ درصد به مدل ۲۵۳٦ آن به‌حدود ۲۱۲ هزار ریال می‌رسد .

آغاسی چلوکبابی باز کرد

شرح در صفحه ۱۳

مجله جوانان هرهفته دوشنبه ها منتشر میشود

جناب آقای حسن بابازادگان

انتخاب شایسته آن جناب را به سمت معاونت‌امورسیاسی و اداری استانداری کرمانشاهان صمیمانه‌شادباش میگوئیم.

محمد مهدی صادقی - سید مهدی حقگو - طاها

قابل توجه

شرکتهای حمل و نقل- شرکتهای ساختمانی

رجوع شود به صفحه ۲۱

اطلاعیه کاغذ دیواری

مانیس

باطلاع کلیه فروشندگان کاغذ دیواری مانیس میرساند برای تسهیل در امر توزیع ۸ مرکز پخش‌درنقاط مختلف تهران دایر شده و میشود ، کلیه کاغذهای آلبوم‌شماره ۱۴ موجود و در مراکز زیر آماده تحویل میباشد .

۱- شرکت گوبلن آیرانشهر شمالی خیابان آذر شهر- شماره ۲۵ تلفن ۸۳۲۵۱۸

۲- موسسه نفیس ۴۵ متری سید خندان نرسیده به - چهارراه مجیدیهٔ مقابل داربست فلزی جهان- تلفنهای شماره : ۸۵۴۰۱۸ - ۸۴۸۹۰۹

۳- شرکت سیو خیابان شاه بین ۲۰ متری اول و دوم جنب مبل پیمان شماره ۱۸۰ تلفنهای شماره : ۶۶۶۹۹۷۷ - ۶۶۲۸۵۶ - ۶۶۰۳۸۱

مراکز دیگر پخش بعداً - باطلاع خواهد رسید .

ضمیمه اطلاعات برای روز جمعه شما

ضمیمه‌ای برای روز جمعه شما تهیه کرده‌ایم که همراه‌روزنامه بدست شما خواهد رسید.

دراین‌ضمیمه‌علاوه‌برجدول کامل برنامه‌های یک‌هفته‌تلویزیون ریپرتاژ های جالب ، مقالات علمی ، گزارش های ایرانی و خارجی، اخبار و حوادث گوناگون و متنوعی گردآوری شده است.

پاکیزه‌جم ودهنوی طلاونقره گرفتند

در صفحه ٤

در حراج پاریس

کلیات سعدی یك میلیون وصد هزار تومان فروخته شد

هفته گذشته در حراج پاریس کلیات سعدی بفروش رفت . خط این کتاب کار میرعماد است ویکی از تصویرهایش را رضا عباسی کشیده‌است. شرح در صفحه ٤

قصه‌سوداگران اموات

جنگ عتیقه فروشان بر سر جنازه مومیائی شده یکزن که خبر آن دیروز در روزنامه اطلاعات منتشر شد، انگیزه‌ای بودکه احمد احرار مقاله‌جالبی درباره سوداگران اموات می نویسد. این مقاله در صفحه٦ بنظر شمامیرسد.

در جنگ عتیقه دزدان پلیس جسد مومیائی مردی را کشف کرد

دربی کشف جسد مومیایی شده یک زن امروز گفته شد: اجساد که هر یک ۷ میلیون تومان نرخ گذاری شده بود، از یک منطقه باستانی در یزد بدست آمده است. در صفحه ۳٤

پیر مرد شهسواری ۱۵ سال نخوابیده است!

داود معصومی کارمند بازنشسته اداره بهداری از ۱۵ سال پیش تاکنون دچار بیماری بیخوابی شده است. وی دارای ۷فرزند میباشد . در صفحه ٤

علت کچلی خانواده آبادانی مرگ موش بود

پزشکان اعلام کردند: برسر افراد این خانواده موی مجعد خواهد روئید!

در صفحه ٤

اخطار شدیداللحن پادگورنی :

عربستان در اتیوپی با آتش بازی می‌کند

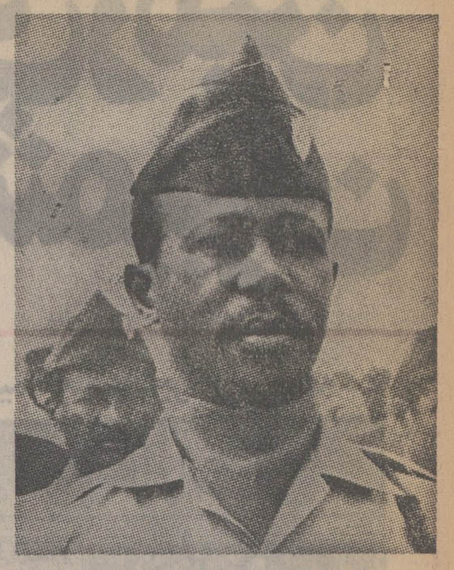

رهبر اتیوپی : من از لنین پیروی می‌کنم

۱۰۰۰ دانشجو در آدیس‌آبابا قتل عام شدند

پاریس ـ خبرگزاری‌ها ـ گزارشهائی که طی بیست و چهار ساعت اخیر از آدیس‌آبابا به پاریس ورم رسیده حاکی است که بار دیگر موج خشونت سراسر اتیوپی را فراگرفته وظرف دو روز یکهزار دانشجو دربایتخت اعدام شده‌اند. اعدام این گروه عظیم در خیابانهای آدیس آبابا حمام خون براه انداخته است.

یک منبع آگاه در آدیس آبابا که با پاریس تماس تلفنی دارد تاکید کرد که نیروهای دولتی روزهای جمعه و شنبه گذشته هفتصد تا هزار دانشجو را باتهام پخش اعلامیه‌های ضد دولتی در بخشهای مختلف آدیس‌آبابا به مسلسل‌بستند وسپس آن عده را که از این کشتار جان سالم بدر بردند و بساختمانها پناهنده شده بودند بزور از مخفی‌گاهها خارج کرده و بیدرنگ تیرباران نموده‌اند بگزارش یک منبع دیگر اجساد صدها نفر از مقتولین به بیمارستانها انتقال یافته‌است. گزارش‌های رسیده‌به پاریس ورم حاکیست که اجسادقربانیان قتل عام دانشجویان هنوز در گوشه و کنار شهر آدیس‌آبابا بخصوص در خیابان‌هایی که کشتار انجام گرفته بچشم می‌خورد وبا وجود آرامش نسبی شهر، نیروهای مسلح در خیابان‌ها موضع گرفته‌اند تا باهرگونه اقدام و جنبش‌تلافی جویانه دانشجویان مقابله کنند.

ظاهرا دولت اتیوپی در عین حال که تصمیم گرفته‌است شورش اریتره را بطور قطع سرکوب کند میخواهد همه کسانی را که از آنها بعنوان دشمنان داخلی‌انقلاب نام برده میشود نابود کند.

هنوز از جزئیات حوادث خونینی که در روزهای‌جمعه وشنبه در آدیس‌آبابا روی داده اطلاعی بدست نیامده است چرا که دولت اتیوپی همه خبرنگاران خارجی را از کشور اخراج کرده‌است.

از سوی دیگر سرهنگ هایله‌ماریام رئیس جمهوری اتیوپی دیروز برای یک دیدار رسمی از شوروی وارددمسکو شد. بگفته ناظران سیاسی وی در این دیدار پیرامون‌مسائل نظامی واوضاع «شاخ افریقا» با رهبران کرملین گفتگو و تبادل نظر خواهد کرد.

روزنامه‌های مسکو بدون اشاره به حوادث خونین آدیس آبابا نوشته‌اند که سرهنگ ماریام توانسته است اتیوپی را از وجود مخالفانش پاک کند.

نطق ماریام

سرهنگ «ماریام» دیشب ضمن نطقی در کاخ کرملین گفت که در سیاست داخلی از دکترین‌لنین الهام میگیرد و ازکشور های سوسیالیست و ترقیخواه درخواست کرد که‌درادامه این‌سیاست‌بوی یاری‌کنند.

رئیس جمهوری اتیوپی که در سرمیز شام سخن می‌گفت افزود «لنینیسم، مارکسیسم دوران‌مایک نیروی شکست ناپذیر است».

وی نیروهای ضد انقلاب وبویژه آنهائی را که خود را بعنوان جبهه‌آزادی بخش اریتره معرفی کرده واز رهبران عرب پول میگیرند محکوم کرد و گفت ملتهای اتیوپی باملت های ساکن سرزمین‌های افارو عیسا (سومالی‌فرانسه) رشته‌های تاریخی، فرهنگی و اقتصادی ناگسستنی دارند و ما ازهیچگونه کمک و حمایت از این ملتها فروگذار نخواهیم کرد.

نیرو های امپریالیسم

نیکلای پادگورنی صدر هیئت رئیسه شورای عالی‌اتحاد شوروی ضمن نطق کوتاهی درپاسخ رئیس جمهوری اتیوپی، نیروهای امپریالیسم را به تلاش برای کنترل دریای سرخ ـ با استفاده از کمکهای برخی کشورهای عربی از جمله‌عربستان سعودی متهم کرد.

پادگورنی در این باره چنین گفت:

« مامیخواهیم این مطلب راتاکید کنیم که در شرایط کنونی‌عربستان‌سعودی‌و محافل‌امپریالیستی‌و مرتجعین‌بابکار بستن سیاست سنتی خود «تفرقه بیانداز حکومت کن» در حقیقت باآتشبازی می‌کنند زیرا ادامه این سیاست صلح وامنیت جهان را بخطر خواهد انداخت.

پادگورنی گفت حوادث اخیر نشان می‌دهد که‌امپریالیست ها از پاره‌ای از کشورهای عربی وبویژه عربستان سعودی برای تسلط به دریای سرخ وپایمال کردن حقوق کشورهای دیگر این منطقه سود می‌جویند.

پادگورنی در باره اوضاع داخلی اتیوپی گفت عناصر ضد انقلابی داخلی از پشتیبانی نیروهای امپریالیستی و مرتجع که چشم دیدن مبارزه آزادی بخش ملی خلقها و پیشرفتهای اقتصادی واجتماعی آنها را ندارند برخوردار هستند.

وبال واترگیت مادام‌العمر برروح من سنگینی‌خواهدکرد.

نیکسون: درماجرای واترگیت به‌ملت آمریکادروغ گفتم

واشنگتن ـ یونایتدپرس ـ ریچارد نیکسون رئیس‌جمهور اسبق آمریکا دیروز (چهار شنبه) اعترافکردکه‌درماجرای واترگیت بملت آمریکادروغ گفته‌ـ مرتکب‌اشتباهات عاطفی گردیده وبه خودشوکشورش لطمه‌واردآورده است ولی هرگزمرتکب‌جنایتی نشده‌است.

نیکسون درجریان مصاحبه طولانی درچندموردبدستخوش احساسات شد وگریست.

نیکسون نتیجه‌گیری کردکه اگرکسانی وجود دارند که از من انتظار دارند تاهمچون تبهکاران بزانودرآیم‌ـ باید بدانند که هرگز چنین‌کرنشی لزمن نخواهند دید. رئیس جمهور اسبق آمریکا باپخش شدن اولین‌قسمت ازمصاحبه هایی که با «دیویدفراست» انگلیسی انجام داده ودیروز انتشار تلویزیونی‌آن‌درسراسر آمریکا وبسیاری‌دیگر ازکشور های جهان آغاز شده عملابه انزوایی که ازتاریخ استعفایش ازمقام ریاست‌جمهوری‌آمریکا برخود تحمیل کرده بود پایان داده‌است.

خاطرات تلخ

لحنی که‌نیکسون‌درمصاحبه خودبکار برده دارای‌چاشنی غلیظ احساساتی است وی‌در این قسمت‌ازمصاحبه فاش‌کرد که‌۱۷ ماه‌قبل ازکناره‌گیری‌از ریاست جمهوری نیزبکبار در آوریل ۱۹۷۳ تقریبا تااستعفا پیش رفت چون درهمان‌وقت نیز احساس‌کرده‌بود که‌بخاطر برباشدن رسوایی واترگیت مسئول بوده‌است. نیکسون تاکید کرد که قضیه‌واترگیت وخاطرات تلخ آن وبالی است که تاپایان عمرش‌دست ازگریبان اوبرنخواهد داشت وبروح اوسنگینی‌خواهدکرد‌ـ بااینحال او خود را مانند گذشته ازافترای‌ارتکاب‌جنایاتی که به اونسبت داده‌اند میرا خواهد دانست.

نیکسون درجایی از اولین قسمت ازمصاحبه تلویزیونی خودگفت که‌وی درزمانی که رئیس جمهور بوده ازقدرت خود برای‌جلوگیری ازاجرای عدالت ازطریق مباشرت کردن درپرده پوشی‌اسرار آن‌ماجرا استفاده نکرده ، وبرخلاف اتهاماتی که به وی نسبت داده‌اند ازطرف اواجازه‌ای برای پرداخت پول به‌عوامل عملیات طرارانه‌واترگیت‌صادر نشده وهرگز حتی به‌فکر او خطور نکرده بودکه‌بااستفاده ازاختیارات ریاست جمهوری توطئه گرانی را که دربوجود آوردن رسوایی واترگیت گناهکار بوده‌اند ، موردعفو قراردهد.

اشتباهات بسیار

نیکسون درجای دیگری از سخنان خود اعتراف کرد که من اجازه دادم تابه شخص من‌به‌کشورم‌و به‌سیستم‌دولتی که درراس‌آن‌قرارداشتم‌لطمه وارد شود. من اشتباهات بسیاری در داوریهایم مرتکب شدم ودراین اشتباهات ازهمه وخیم تر اشتباهاتی بوده که ازقلب وعواطف من سرـ چشمه میگرفته استنه‌از مغز وعقل من.

علیرغم این‌اعترافات‌نیکسون تایید کرد که گرفتن تصمیم استعفا از ریاست جمهوری آمریکابرو‌ی‌تاثیردرهم‌شکننده‌ای داشته‌است.دراین‌باره‌نیکسون گفت: بیاد می‌آورم که درشب قبل ازروزی‌که‌من‌برای همیشه کاخ سفید راترک گفتم درنطق خداحافظی درحضوردوستانی که درکنگره داشتم برای‌اولین باربعدازمرگ‌آیزنهاور (رئیس جمهور اسبق آمریکا) چنان خودرادرمانده‌وغمگین یافتم‌که عنان اختیارم راازدست دادم وآشکارا بگریه افتادم.

مذاکرات آمریکا ـ شوروی از سر گرفته میشود ـ وانس

فرمول تازه آمریکا برای صلح‌خاورمیانه

واشنگتن ـ آسوشیتدپرس ـ سایروس وانس وزیر خارجه آمریکا دیروزدر مصاحبه‌ای‌اعلام کردکه‌در نظرداردبزودی‌مذاکرات خودرا بااتحاد شوروی در باره محدود کردن سلاحهای اتمی از سر بگیرد. وزیر خارجه آمریکا گفت که وی تقریبا از یک ماه پیش تاکنون نیز از مجاری دیپلماتیک مذاکرات فشرده‌ای با مقامات شوروی در باره مسائل محدود کردن سلاحهای هسته‌ای انجام داده است .

وزیر خارجه آمریکا در مصاحبه خود پیشگویی کرد که طبق‌یک احتمال همیشگی ـ این امکان وجود دارد که از مذاکرات‌آینده آمریکا و شوروی نیز نتایج سازنده‌ای بدست آید .

وانس درباره‌مسائل خاورمیانه نیز سخن گفتو اظهار داشت‌که دولت کارتر ظرف چندماه‌آینده فرمولی راکه از نظر خود راه حلی عادلانه برای پایان دادن به مناقشات اعراب و اسرائیل‌می‌داند تشریح خواهد کرد .

کارتر برای شرکت در کنفرانس سران غرب رهسپار لندن شد

واشنگتن ـ آسوشیتدپرس ـ پرزیدنت کارتر رئیس‌جمهوری آمریکا امروز رهسپار لندن شد تا در کنفرانس سران هفت کشور صنعتی غرب‌شرکت کند.

تقریبا هر ماده از دستور جلسه های این کنفرانس به نحوی یا بهای نفت مربوط‌می شود که عبارتند از :

هماهنگ‌کردن سیاست های اقتصادی داخلی آلمان، ژاپن، ایتالیا، فرانسه، کانادا، بریتانیا و امریکا .

برقرار کردن یک سازمان کمک‌مالی‌اضطراری برای‌کشور هائی که‌براثر افزایش بهای‌نفت ازلحاظ مالی گرفتار مشکلات جدی می شوند .

بحث از مسائل بازرگانی بین‌المللی و ایجاد تعهد برای تجدید مذاکرات‌بازرگانی جهان در ژنو که نزدیک به دو سال است معلق مانده است .

بررسی مسایل انرژی و بررسی موافقت‌نامه‌ئی درمورد انرژی هسته‌ئی‌که‌امکان‌استفاده از تکنولوژی هسته‌ئی برای مقاصد نظامی را به‌کم‌ترین حد برساند .

برای خرید وسائل خانگی ، البسه و سایر لوازم سه خانواده امریکائی که قصد مسافرت را دارند ، روزهای پنجشنبه و جمعه به نشانی زیر میتوانید مراجعه فرمائید .

سلطنت‌آباد ـ گلستان چهارم ـ شماره ۵۵ـ ۹صبح تا ۷ بعدازظهر

اخبار کوتاه جهان

ملاقات دمیرل‌با کارتر

● آنکارا ـ رویتر ، یک سخنگوی وزارت امور خارجه‌ترکیه دیروزگفت: سلیمان دمیرل نخست وزیرترکیه در هفته آینده هنگامی‌که پرزیدنت کارتر برای شرکت در کنفرانس سران کشور های عضو «ناتو» به بن می‌آیدباوی دیدارو گفت وگوخواهد کرد .

دمیرل قرار است دیدار هائی هم با هلموت اشمیت صداعظم آلمان غربی و «پی‌یرترودو» نخست وزیر کانادا داشته باشد .

کشف اسکناس جعلی

● بیروت ، یونایتدپرس ـ الانوار ، روزنامه چاپ بیروت دیروز نوشت که نیروهای امنیتی لبنان ، یک باند جاعل اسکناس رابه‌دام انداخت‌ومقداری اسکناس بارزش ۱٫۸ میلیون پاوندلبنانی ازآن ها به دست آورد .

همین روزنامه نوشته است که تعدادی از اسکناس های جعلی قبلا به گردش‌گذارده شده‌بود اما به علت آن که کاغذ اسکناس های جعلی کمی نازکتر بود از اسکناس های واقعی باز شناخته شدند .

گردباد دهها تن‌راکشت

● پلیزنت‌هیل ـ ،میسوری، آسوشیتدپرس ـ وزش گردباد شدیدی دیروز ، در شهرک«پلیزنت‌هیل» ، واقع دره۲مایلی جنوب شرقی کانزاس سینی چهار تن را کشت . در این حادثه، دست کم ۱۰ تن ، و احتمالا ۴۰ تن زخمی شده‌اند . و ۲۰تا ۳۰ خانه ویران گردید.

بازداشت رئیس‌جمهوری سابق

● بوئنوس‌آیرس ،رویتر ـ الیاندرو لانوس ، رئیس جمهوری‌پیشین آرژانتین دیروزبدنبال تحقیق هائی که درباره یک رسوائی مالی در جریان ساختن یک کارخانه در آرژانتین جنوبی بعمل آمده ، بازداشت شد .

درپی بازداشت او ، عده‌ئی ازاعضای حکومت نظامی هم که در این رسوائی دست داشتند بازداشت شدند .

اوضاع ساحل غربی بشدت وخیم شد .

هیئت فلسطینی باسیاستمداران اسرائیلی ملاقات کرد

بیروت ـ یونایتدپرس ـ مقامات سازمان آزادی بخش‌فلسطین روز های سه‌شنبه وچهارشنبه ـ دیروز وپریروز ـ در پراگ باهیئتی از نمایندگان حزب‌کمونیست اسرائیل ملاقات کردند. این که اولین‌تماس رسمی بین سازمان آزادی بخش و سیاستمداران اسرائیلی است ، در محافل سیاسی با اهمیت خاص تلقی گردیده است .

در پایان ملاقات دو روزه نمایندگان دو طرف در پراگ اعلامیه مشترکی انتشار یافته و درآن گفته شده که این تماس بمعنای آغاز برقراری روابط حسنه بین سازمان آزادی بخش فلسطین وحزب کمونیست‌اسرائیل است.

در اعلامیه‌اضافه شده که‌هدف ما هماهنگ کردن سیاستها و مجاهدات تمام نیروهای مترقی و دمکراتیک در اسرائیل و نهضت مقاومت ملت فلسطین است.

ریاست هیئت فلسطنی که در ملاقات با رهبران حزب کمونیست اسرائیل در پایتخت چکاسلواکی شرکت داشت با «ماجدا‌ابوشرار» یکی از اعضای کمیته مرکزی سازمان آزادیبخش‌فلسطین بوده ویکی از اعضای حزب کمونیست اردن نیز در هیئت فلسطینی عضویت داشته است.

وخامت‌اوضاع ساحل‌غربی

دربی کشته شدن یک مرد و یک زن عرب در «قبطیه» بوسیله سربازان اسرائیل اوضاع در سراسر ساحل غربی اردن بشدت رو بوخامت گذاشته است.

دیروز بدنبال تظاهرات بسیار شدید در نابلوس مقامهای‌اسرائیل مقررات منع رفت وآمد اعلام کردند ونیروهای امنیتی برای پراکنده ساختن تظاهر کنندگان از گاز اشک‌آور استفاده کردند .اما اندکی بعد جمعیت بار دیگر به خیابانها سرازیر شده و به چند ساختمان و یک بانک حمله‌بردند.

در جنین وراملهنیز تظاهرات دامنه‌داری علیه اسرائیل برگزار شد و جمعیت ـ ماموران پلیس اتومبیل‌های نظامی را سنگباران کردند.

تماس مستقیم

شمعون‌پرز کفیل نخست‌وزیری اسرائیل ضمن مصاحبه‌ای با روزنامه آلمانی «دی‌ولت» گفت تماس مستقیم میان اسرائیل مصر واردن بهترین وسیله برای یافتن یک راه‌حل سیاسی برای بحران خاورمیانه است.

شمعون پرز ضمن اشاره به کنفرانس صلح ژنو گفت اسرائیل حاضر نیست با سازمان آزادی بخش فلسطین وارد مذاکره‌شود وبا تشکیل یک دولت فلسطینی در ساحل غربی رود اردن نیز مخالف است.

واحدهای نیروی دریایی مصر دیروز در آبهای دریا یمدیترانه مانوور جدیدی‌برپا کردندکه‌در آن هدفهای فرضی، بعنوان مواضع ساحلی یک دشمن مفروض‌مورد حمله قرار گرفت. تقریبا در ۱۵ روز گذشته این دومین مانوری است که طبق گزارش خبرگزاری خاورمیانه بوسیله ناوگان جنگی مصر در مدیترانه برپا شده‌است. در مانوور دیروز از گلوله‌های واقعی استفاده شد.

انور سادات رئیس‌جمهورمصر وژنرال عبدالغنی جمصی وزیر جنگ این کشوردرتماشای‌مانوور نیروی دریایی کشورشان شرکت داشتند.

جنگجوی ریشوی فالانژیست از آرامش نسبی که در صحنه‌های نبرد جنوب لبنان بوجود آمده سود جسته وروی یک پناهگاه قابل حمل بمب در بخش اسرائیلی مرز لبنان اسرائیل به‌استراحت پرداخته است در روزهای اخیر از شدت جنگهای جنوب لبنان تا حد چشمگیری‌کاسته شده است.

«عکس رادیویی آسوشیتدپرس»

قیمت منطقه‌ای املاک وزمین افزایش یافت

قیمت جدید منطقه‌ای زمین و املاک‌داخل محدوده‌تهران تعیین و از روز شنبه پس فردا کلیه‌محاضر ملزم باجرای آن خواهند بود .

قیمت های جدید در برخی موارد بیش‌ازدو برابرافزایش یافته است . این قیمت ها در دفاتر ، ملاک وصول مالیات دولت خواهد بود .

کمیسیون تقویم املاک سالیانه یکبار قیمت های منطقه‌ای را در داخل‌محدوده تهران برای املاک و زمین تعیین میکند . قیمت هائیکه تاکنون بمورد اجرا گذاشته میشد ، قیمت‌های سال ۲۵۳۳ بود ، همچنان بتصویب کمیسیون تقویم املاک ثابت مانده بود . افزایش قیمت واقعی زمین و املاک طی سالهای اخیر موجب اتخاذ تصمیم کمیسیون برای افزایش قیمت منطقه‌ای املاکو اراضی داخل محدوده تهران شد .

قیمتهای جدید منطقه‌ای

قیمت های جدید منطقه‌ای‌در مقایسه با قیمت های سابق بشرح زیر است .

زمین بر خیابان قیطریه از متری شش هزار ریال ـ به چهارده هزار ریال .

زمین بر میدان ولیعهد از متری سی هزار ریال به هفتاد هزار ریال ، برخیابان تخت جمشید از بیست و یک هزار ریال به چهل‌وپنج‌هزار ریال

● زمین بر خیابان نصرت از ۱۴۰۰ ریال به سی هزار ریال .

● بر خیابان شاهرضا در مناطق مختلف از متری بیست هزار ریال به متری سی تا چهل هزار ریال .

● زمین های برخیابان‌سپه از متری پانزده هزار ریال به سی و پنج هزار ریال .

● بر خیابان ناصرخسرو از دوازده هزار و پانصدریال به متری بیست و پنج هزار ریال .

● زمین های بر خیابان بوذرجمهری از متری شانزده هزار ریال به متری سی ودو هزار ریال .

● برخیابان‌ارک و میدان ارک از متری دوازده هزار ریال به بیست و پنج هزارریال.

● برخیابان استانبول از متری ۲۷ هزار ریال به متری پنجاه هزار ریال .

● بر خیابان سعدی از مخبرالدوله از متری بیست هزار ریال‌به متری سی‌وهشت هزار ریال .

● طرفین خیابان لاله‌زار ، مهنا و استانبول از متری بیست هزار ریال به متری چهل هزار ریال .

● دیگر طرفین لاله‌زار از متری هیجده هزار ریال به متری سی و پنج هزار ریال.

● خیابان کوشک و منوچهری از متری ده هزار ریال به متری سی هزار ریال .

● بر خیابان شاهرضا (از پیچ شمیران) از متری هیجده هزارریال به متری‌سی و هشت هزار ریال .

● طرفین خیابان روزولت از متری هیجده هزار ریال‌به متری سی‌و پنج هزار ریال .

● بر روزولت (از تخت جمشید تا ورزشگاه امجدیه) از متری هیجده هزار ریال‌به متری سی‌وشش هزار ریال.

● طرفین خیابان بهارشمالی از متری سیزده هزار ریال به متری بیست و شش هزار ریال .

● بر خیابان دماوند (تهرانو) از متری شش‌هزار و پانصد ریال به متری سیزده هزار ریال .

● بر خیابان صفی‌علیشاه از متری ۱۵ هزار ریال به متری ۳۱ هزار ریال .

● بر بهارستان از متری هشت هزار ریال به متری شانزده هزار ریال .

● برشاه‌آباد و میدان بهارستان از ۱۷ هزار ریال به متری ۳۵ هزار ریال .

● برامیرکبیر(از چهارراه سرچشمه) از متری ۱۵ هزار ریال به متری سی هزار ریال.

● میدان شهناز از متری ۱۲ هزار ریال به متری ۲۸ هزار ریال .

● طرفین خیابان گرگان از متری هفت هزار و پانصد ریال به متری چهارده هزار ریال .

● بر خیابان خورشید از متری پنج هزار ریال به متری ۱۲ هزار ریال .

● بر خیابان‌ژاله از متری هفت‌هزارریال به متری‌هیجده هزار ریال .

● برخیابان ایران و پشت مجلس از متری شش‌هزار و پانصد ریال به متری شانزده هزار ریال .

● بر خیابان نادری و شاه از ۲۱ هزار ریال به متری ۴۵ هزار ریال .

● بر خیابان فردوسی از متری ۲۰ هزار ریال به متری ۴۵ هزار ریال .

● بر خیابان سپه و میدان حسن‌آباد از متری ۱۵ هزارریال به متری ۳۵ هزار ریال .

● برخیابان شاپور (حافظ) از متری ده‌هزار ریال به ۲۵ هزار ریال.

● طرفین خیابان‌قوام‌السلطنه از متری هفت هزار و پانصدریال به متری هیجده هزار ریال .

● طرفین خیابان های فروغی وسوم اسفند وشهریانی ازمتری شش هزار ریال‌به متری ۲۰هزار ریال .

● طرفین کوچه های همایون ـ گوهرشاد ـ مسعود سعد از متری شش هزارو پانصد ریال‌به متری چهارده هزار ریال .

● بر خیابان شاه از متری بیست‌و یک هزار ریال به متری ۴۲ هزار ریال .

● بر خیابان پهلوی (بین چهار راه شاه و بیمارستان وزیری) از متری چهارده هزار ریال به متری ۲۳ هزار ریال.

● میدان ۲۴ اسفند از متری بیست هزار ریال به متری ۴۵ هزار ریال .

● بر خیابان امیرآباد از متری چهارده هزار ریال به‌متری سی هزار ریال .

● برخیابان جمشید آباد از متری هشت هزاروپانصد به‌متری بیست هزار ریال .

● طرفین خیابان تکش ازمتری ۷ هزار ریال به متری هفده هزار ریال .

● بر روزولت‌ازمتری هیجده هزار ریال به متری ۴۰ هزار ریال .

● بر تخت‌طاوس از متری۱۳ هزار ریال به متری ۲۸ هزار ریال .

● طرفین خیابان فرح‌ازمتری ۱۲ هزار ریال به متری ۳۰هزار ریال .

● برخیابان سی متری‌عباس آباد از متری ۱۳ هزار ریال‌به متری ۳۲ هزار ریال .

● بر کوروش کبیراز متری ۱۳ هزار و پانصد ریال به متری ۲۸ هزار ریال .

● برفرح‌جنوبی از متری ۱۲ هزار ریال به متری ۳۰ هزار ریال .

● طرفین خیابان منصورازنه هزار ریال به متری ۲۰ هزار ریال .

● برخیابان پهلوی از متری شانزده هزار ریال به متری سه‌و دو هزار ریال .

● برخیابان سی متری شاه عباس‌آباد از متری دوازده هزار ریال به متری ۳۰ هزار ریال .

● برمیدان ۲۵ شهریور از متری هیجده هزار ریال به متری ۴۰ هزار ریال .

● برخیابان روزولت‌ازهیجده هزار ریال به ۳۶ هزار ریال .

● برتخت‌جمشید از متری۲۱ هزار ریال به متری ۴۵ هزار ریال.

● بر خیابان بخارست ازمتری ۱۲ هزار ریال به متری ۲۵ هزار ریال .

● بر جردن از متری ۱۲هزار ریال به متری ۲۲ هزار ریال.

● بر خیابان میرداماد متری ۲۲ هزار ریال .

● بر خیابان کوروش‌کبیر از متری ۱۲ هزار ریال به‌متری ۲۸ هزار ریال .

● طرفین خیابان تکش ازمتری ۷ هزار ریال به متری هفده هزار ریال .

● بر کورش کبیر (ازشاهرضا تا نبش حقوقی) از شانزده هزار ریال به ۳۵ هزار ریال.

● بر خیابان شاه از متری ۱۵ هزار ریال به ۳۰ هزار ریال .

● طرفین خیابان گرگان از شش‌هزار و پانصد ریال به‌متری چهارده هزار ریال.

● طرفین خیابان خواجه نظام‌الملک ازمتری شش هزار ریال به‌متری چهارده‌هزارریال.

● بر خیابان عظیم‌پور ازمتری سه هزار و پانصد ریال به متری هفت هزار ریال .

● بر خیابان سپند و ناصر از متری ده هزار ریال به متری بیست ودوهزار ریال .

● بر خیابان سپه از سیزده هزار ریال به متری سی هزار ریال .

● بر بوذرجمهری از هشت هزار ریال به متری سی هزار ریال .

● بر خیابان شاهپور ازمتری هشت هزار ریال به متری۱۶ هزار ریال .

● بر بوذرجمهری غربی از متری هفت هزار وپانصدریال به متری شانزده هزار ریال.

● بر منیریه از متری هفت هزار ریال به‌متری چهارده‌هزار ریال .

● بر مولوی ، گمرک ازمتری پنج هزار ریال به‌متری‌دوازده هزار ریال .

● بر مولوی و میدان‌راه‌آهن از پنج هزار ریال به سیزده هزار ریال .

● بر خیابان قزوین از شش هزار و پانصد ریال‌به‌دوازده هزار ریال .

● بر میدان شهباز از متری دوازده هزار ریال به‌متری ۲۸ هزار ریال .

● برخیابان مازندران ازمتری پنجهزار و پانصد ریال‌به‌متری ۱۵ هزار ریال .

● بر حشمت‌الدوله و باستان از متری شش هزار ریال به متری ۱۳ هزار ریال .

● بر جمشیدآباد (جمال‌زاده) از متری شش هزار و پانصد ریال به متری ۱۵ هزار ریال.

لازم به یادآوری است که در دیگر ضوابط منطقه بندی قیمت زمین و کوچه‌ها و خیابان‌های پشت جبهه نیز تغییرات کلی داده شده است که در مجموع بررسی‌ها از یک چهارم قیمت واقعی زمین (در بازار معاملات) تجاوز نمی‌کند . تغییرات قیمت در کوچه‌ها و خیابان‌های پشت جبهه و دیگر تغییرات حاصل در قیمت‌گذاری جدید درمسیر های خیابان‌های اصلی نیز اختلاف دارد.

ماخذ وصول مالیات‌حاصل از تغییر قیمت منطقه‌بندی با توجه به مفهوم مواد ۲۳ و ۲۲ قانون مالیات‌های مستقیم است که صراحت دارد‌افرادی که بعد از خرداد ماه ۲۵۲۸ زمین و املاک خریداری کرده‌اند مشمول ماده ۱۳۴ قانون مالیات بردرآمد می شوند و نسبت به‌تفاوت‌خرید و فروش (درآمد عرصه) تا چهارصد هزار ریال درآمد مشمول مالیات سالانه ۱۵ درصد .

تا ششصد هزار ریال درآمد مشمول ۱۸درصدمالیات نسبت به‌مازاد چهارصد هزار ریال.

تا هشتصد هزارریال درآمد نسبت درصد مالیات نسبت به مازاد ششصد هزار ریال.

تا یک میلیون ریال درآمد نسبت به مازاد هشتصد هزار یال .

تا ۲ میلیون ریال درآمد ۲۴ درصد نسبت بمازاد یک میلیون ریال .

تا ۴ میلیون ریال‌درآمد ۲۶ درصد نسبت‌به‌مازاد دومیلیون ریال .

تا ۶ میلیون ریال درآمد ۲۸درصد نسبت به مازاد ۴ میلیون ریال .

تا ۹میلیون ریال درآمد۳۰ درصد نسبت به مازاد ۶میلیون ریال .

تا ۱٫۲۰۰ میلیون ریال درآمد ۳۵ درصد نسبت به مازاد ۹میلیون ریال .

تا ۱٫۵ میلیون ریال درآمد ۴۰درصد نسبت به مازاد ۱٫۲ میلیون ریال .

تا ۲میلیون ریال درآمد ۴۵درصد نسبت به مازاد ۱٫۵ میلیون ریال .

تا ۳ میلیون ریال درآمد ۵۰ درصد نسبت به مازاد ۲ میلیون ریال .

تا ۵ میلیون ریال درآمد ۵۵ درصد نسبت به مازاد ۳ میلیون ریال .

از ۵ میلیون ریال به‌بالا درآمد ۶۰ درصد نسبت به مازاد ۵ میلیون ریال .

بقیه‌در صفحه ۳۳

اطلاعیه شرکت کامران موتورز

هنگامیکه در اروپا بسر میبرید در پول خود صرفه‌جویی کنید واتومبیل‌های معاف از مالیات راخریداری نمائید .

«ک. ام. ال» در لندن اتومبیل‌های نو و یا کارکرده را که فرمان آنها درسمت چپ قرار دارد به قیمت های عمده فروشی صادراتی بشما عرضه می‌کند .

همه مدل اتومبیل‌ها از طرف ما عرضه شده است.

ما آماده‌ایم به پرسشهایی‌که جنبه بازرگانی داشته باشد درزمینه کارمان باخوشوقتی پاسخ دهیم .

شرکت سهامی کامران موتورز
صادر کننده اتومبیل

AUTOMOBILE EXPORTERS
115A GLENTHORNE ROAD
LONDON W 6 OLS (UK)
TEL: 01-741 0364 TLX 935893

بانقدیم احترامات ـ کریس هوک

فراسوی مارکسیسم

نوشتهٔ هانری دومان

ترجمهٔ

منوچهر بیات مختاری

شماره ۱۵۷۴

فروشگاه شماره ۱ خیابان غربی دانشگاه (۲۱ آذر)
فروشگاه شماره ۲ خیابان شاهرضا ایستگاه لاله‌زار
فروشگاه شماره ۳ امیرآباد شمالی خیابان شانزدهم

ناشر: مؤسسهٔ انتشارات و چاپ دانشگاه تهران

تئوری مقدماتی اعداد از غلامحسین مصاحب

بضمیمه فرهنگ اصطلاحات ریاضی فارسی به انگلیسی و انگلیسی بفارسی و شرح حال علمای تئوری اعداد در ۱۴۴۰ صفحه منتشر شد

مرکز فروش : روبروی دانشگاه تهران ـ کتاب فروشی دهخدا وسایر کتابفروشیها

ساختمان متروی تهران تا سه‌ماه دیگر شروع میشود

پروتکل‌پایان‌مذاکرات چهارمین اجلاس کمیسیون مشترک وزیران ایران و فرانسه بعد از ظهر دیروز امضاء شد و مطابق آن‌فرانسه همکاری‌های وسیعی با ایران انجام‌خواهد داد و برای برقی کردن و دو خطه کردن راه‌آهن تهران ـ بندر شاهپور ـ تولیداتومبیل پژو در ایران و احداث و حداکثر ٤ واحد شیرین کردن آب در ایران و حمایت‌فرانسه از نظریات ایران از بازار مشترک اقدام خواهد کرد .

این پروتکل را از جانب ایران هوشنگ انصاری‌وزیر امور اقتصادی و دارائی واز طرف فرانسه ژان‌پیرفورکاد وزیر تجهیزات ، حمل و نقل وبرنامه ریزی‌شهری وروستائی این کشور امضاء کردند .

براساس پروتکل مذکوردر زمینه روابط بازرگانی کمیسیون از شروع مذاکرات رسمی‌بین ایران و بازار مشترک اروپا ابراز خرسندی کرد .

نقشه‌برداری هوائی

در زمینه انرژی اتمی جنبه های مختلف همکاری های‌بین دو کشور مورد بررسی قرار گرفت . تشریک مساعی درمورد اورانیوم طبیعی وغنی کردن این ماده بخوبی جریان دارد و یک شرکت‌فرانسوی درحال حاضر مشغول نقشه برداری هوائی در ایران است . طرح مربوطه به مرکز تکنولوژی هسته‌ای در اصفهان دردست اجرا استو عملیات ساختمانی در محل آغاز شده است . مذاکرات درباره جنبه های صنعتی دو نیروگاه هسته‌ای بین سازمان انرژی اتمی‌ایران و فرانسه به مرحله نهائی‌رسیده است. با توجه بموافقت‌نامه فرانسه برای تامین اعتبار صادراتی مربوط به این‌نیروگاه ها یادداشت تفاهمی در این زمینه میان نمایندگان طرفین‌به امضاء رسید .

برقی کردن راه‌آهن

در زمینه‌حمل ونقل‌قرارداد های لازم برای انجام مطالعات طرح برقی کردن و افزودن خط دیگری به راه‌آهن تهران ـ بندر شاهپور و تحویل‌لوازم‌و تجهیزات‌ساختمانی موردنیازو نیز قرارداد مربوط به قطعه اهواز ـ بندر شاهپور که قسمت اول طرح خواهد بودبین دو کشور منعقد گشته است و موافقت نامه های مالی مربوطه بزودی امضاء خواهد شد.

همچنین دو موافقت نامه در آینده نزدیک بین راه آهن دولتی ایران وشرکت ملی راه آهن فرانسه به امضاءخواهد رسیدکه‌پایه وسیعی برای‌همکاری های میان دوکشور بوجود خواهد آورد . ضمنا قراردادديگری بزودی بین طرفین منعقد خواهد گشت که بموجب آن فرانسه ۱۷۵ واگن مسافری به ایران تحویل خواهدداد.

در مورد طرح متروی تهران مرحله‌اول عملیات تاسه ماه دیگر و مرحله دوم در سال ۱۹۷۹آغاز خواهدشد.

طرف ایرانی تائید کرد برای اجرای عملیات و خرید لوازم و تجهیزات در صورتیکه شرایط پیشنهادی شرکتهای فرانسوی از لحاظ بین‌المللی قابل رقابت باشد علاوه بر شرکت های ایرانی از موسسات فرانسوی مزبور نیز استفاده خواهد کرد.

طرح مشارکت با پژو

کمیسیون از پیشرفتی که در مورد اجرای طرح های مشترک صنعتی تاکنون حاصل شده‌است ابراز خرسندی کرد وامکان همکاریهای بیشتر دو کشور را در زمینه های جدید مورد بررسی قرار داد.

طرحهائی‌که تاکنون باهمکاری های ایران و فرانسه در مراحل مختلف مطالعه یا اجراء شده است، پروژه تولید فولاد مخصوص در اهواز با مشارکت شرکت ملی صنایع ذوب آهن ایران،تولید گاز های صنعتی با همکاری بانک اعتبارات صنعتی ، طرح اتومبیل سازی با مشارکت پژو وایران ناسیونال ، تولید اتومبیل های رنو ، ساختن لوله های داکتیل در اهواز ، تولید کلید های قطع ووصل برق در زنجان ، و تولید وسائل و تجهیزات مربوط به متروست.

درمورد همکاریهای آینده‌طرفین موافقت کردند،ایجادطرح مشترکی رابرای تولید آلیاژ آهن وکروم درایران‌که‌قادر به تامین احتیاجات هر دو کشور باشد و نیز طرح مشترک دیگری رابرای احداث‌یک کارخانه تولید لباس مورد توجه قرار دهند . امکان اجرای این‌دو طرح به وسیله کارشناسان ایران وفرانسه ظرف ۲ ماه آینده مورد بررسی قرار خواهد گرفت.

شیرین کردن آب دریا

فرانسه همچنین آمادگی خود را برای همکاری با ایران جهت احداث‌دو الی چهار واحدشیرین کردن آب دریا اعلام کرد.

فرانسه آمادگی خودرا جهت اجرای مرحله دوم توسعه سد رضاشاه‌کبیر اعلام داشت. کمیسیون پیشرفتهائی راکه در زمینه برنامه های اکتشاف و بهره برداری از منابع‌نفتی درایران بوسیله شرکت های فرانسوی حاصل شده است ونیز امکان همکاری بین طرفین رادر مورد اتمام شاه لوله دوم گاز و حمل گاز مایع طبیعی مورد بررسی قرارداد و موافقت کرد که امکانات همکاری بیشتر میان دو کشور رادر زمینه پتروشیمی توجه خاص مبذول دارد.

استاندارد قطعات خانه‌سازی

طرفین باهمکاری بین سازمان های ذیربط دو کشور در مورد استاندارد کردن قطعاتی که در خانه سازی بکارمی‌رود موافقت کردند.نحوه‌اجرای این همکاری ظرف سه ماه آینده از طرف کارشناسان‌دو کشور موردبررسی قرار خواهد گرفت.

در مورد کشاورزی طرفین موافقت کردند ایجاد طرح های مشترک‌در زمینه دامداری ومرغ داری‌و پروژه‌های کشت وصنعت و احداث فروشگاه های بزرگ برای عرضه گوشت و سبزی و میوه رامورد تشویق قرار دهند

هوشنگ انصاری وزیر اموراقتصادی و دارائی و ژان‌پیرفورکاد وزیر برنامه ریزی فرانسه پروتکل ۳۰ میلیارد فرانکی اقتصادی ایران‌و فرانسه را امضاء میکنند.

مسجد ۶۰ میلیون تومانی لندن تابستان آماده میشود

کارهای ساختمان مسجد لندن رو به اتمام است و این مسجد باشکوه از اواسط تابستان جاری با کلیه‌تجهیزات مورد استفاده مسلمانان پایتخت بریتانیا قرار خواهد گرفت .سه سال قبل که ساختمان این مسجد شروع شد،هزینه ساختمان آن هفتصد وپنجاه هزارپاوند انگلیس ، معادل ده میلیاردریال‌برآورده شده بود . اما اینک در نتیجه‌افزایش قیمت ، هزینه‌های اولیه مسجد به پنج میلیون پاوند متجاوز از ٦۰ میلیون تومان میرسد .

مسجد مسلمانان لندن به تنهائی یک مسجد و تنها محل‌عبادت نیست، بلکه با تاسیسات دیگری از جمله کتابخانه‌ای بی‌نظیر ، به‌صورت یک مرکز اجتماعی برای تمام مسلمانان‌مقیم‌انگلیس‌درخواهد آمد .

مسجد لندن در یکی از زیباترین‌مناطق لندن در حوالی شمال خیابان‌اکسفورد و در کنار پارک زیبای «ری‌جنت» بنا گردیده و از نظر معماری بیشتر شبیه مساجدی است که در کشورهای‌مسلمان شمال افریقا ، چون مراکش و تونس ساخته شده است . طرح ساختمان‌این مسجد از میان ۵۲ طرحی انتخاب گردید که چندین سال قبل ازآن‌توسط مرکز فرهنگ اسلامی به‌مسابقه‌بین‌المللی گذاشته شده بود . وسعت مسجدلندن آن‌چنان است که از آن میتوان درروز های ویژه از جمله عید فطربرای‌اجتماع ده هزار نفر استفاده کرد .

ساختمان‌های مورد نیاز بر طبق‌نقشه علاوه بر مسجد عبارت‌اند از یک تالار بسیار بزرگ برای نماز جماعت ، یک ساختمان برای مرکز فرهنگ اسلامی و آپارتمان هائی برای سکونت کارکنان مسجد .

مقامات مرکز فرهنگ اسلامی درلندن مقدمات باشکوهی را برای گشایش این مسجد تهیه دیده‌اند .

محمد پورداد نماینده رادیو وتلویزیون ملی ایران در لندن‌گزارشی‌از تاریخچه ساختمان این مسجد که گفتگو برای احداث آن متجاوز از سی سال بطول انجامیده تهیه کرده است که سه‌شنبه هفته آینده در ساعت ۲۱ از برنامه‌دوم تلویزیون در برنامه «این‌جالندن‌است» بطریقه رنگی پخش خواهد شد .

تابستان امسال
انگلیسی وفرانسه رادر انگلستان وسوئیس بیاموزید
(مخصوص کودکان، نوجوانان، جوانان و بزرگسالان)
* آموزش در بهترین کالجهای انگلستان و سوئیس بمدت ٦ تا ۱۰ هفته.
* اقامت در خانواده‌های انگلیس یا در کالجهای شبانه‌روزی.
* مراقبت از کودکان بوسیله سرپرستان ایرانی، انگلیسی و سوئیسی.
* ورزش، برنامه‌های آموزشی و گردش طبق برنامه کالج.
* بیمه در تمام طول سفر.
دانش‌آموزانیکه علاقمند باشند میتوانند پس از پایان ترم تابستانی زبان به تحصیلات خود در سوئیس ادامه دهند برای کسب اطلاعات و رزرو جا لطفاً هرچه زودتر به:
(نمایندگی کل مدارس زبان اروپا)
شاهرضا- چهارراه پهلوی- بطرف کالج اول خیابان رازی مراجعه فرمایند.
ساعات کار صبح‌ها: ۸/۳۰ تا ۱- عصرها: ٤/۵ تا ۷/۵

دنیای ورزش روزهای شنبه منتشر میشود

رئیس بیمارستان معتادین اصفهان درسمینار اعتیاد گفت:

«رودابه» رستم را باموادمخدر بدنیا آورد!

اصفهان ـ خبرنگار اطلاعات

«رودابه» رستم را بااستفاده از مواد مخدر بدنیا آورد.

حکیم ابوالقاسم فردوسی توسی در شاهنامه ،درداستان بدنیا آمدن رستم و زایمان رودابه ، از داروی «هوش‌بر» نام می‌برد که آنرا در شراب ریختند و به رودابه‌مادر رستم خوراندند و رستم رااز‌پهلوی رودابه بیرون آوردند .

در داستان دیگر یعنی‌داستان سیاوش و سودابه هم از داروی «هوش‌بر» که همان «بنگ» بوده است نام برده شده و این نشان دهنده آن است که ایرانیان از هزاران سال پیش ، به اثر سکرآور حشیش پی برده بودند و این مساله‌ای است که امروزه دانشمندان غربی ، به آن پی برده‌اند .

دکتر سیاسی رئیس‌بیمارستان معتادین اصفهان که در سمینار اعتیاد با عنوان «حشیش یا شیطان سبز» سخن می‌گفت، با عنوان مطالب بالا افزود :در مدارس عالی آمریکا در سال ۱۹٦۹ مصرف ماری‌جوانا ۱۳ درصد بود و سال ۱۹۷۵ به ٤۵ درصد افزایش یافت .

۵۳ درصد جوانان ۱۸ تا ۲۵ ساله آمریکایی سیگار ماری‌جوانا می‌کشند و بیش‌از ٦درصد جوانان ۱۸ ساله ،به استعمال حشیش معتادند .

وی سابقه تاریخی حشیش و بنگ را برشمرد و گفت : در اوستا به این گیاه «به‌هنگ» و در زبان پهلوی «به‌منگ»می گفتند و در ادبیات‌فارسی‌سبزه وسبزک نام گرفته بود .

ICCONIP ایکونیپ
قابل توجه : مهندسان مشاور ، مهندسان معمار و شرکتهای ساختمانی و تزئیناتی:
یک بررسی باصرفه
درباره تزئینات داخلی ساختمانهاوپوشش کف و دیوار
کفپوش ایکونیپ با نقشهای برجسته و متنوع .
به فرمهای سرامیک ، پارکت ، موکت و مرمریت عرضه شده‌است .
از ایکونیپ در نمایشگاه بین‌المللی مصالح و لوازم ساختمانی سالن شماره ۲
دیدن فرمائید
نماینده انحصاری در ایران : شرکت ایکونیپ
خیابان روزولت ، نبش ثریا ـ ساختمان ۱۷۴
تلفن : ۱٦ـ۸۳۴۳۱۵ـ۸۳۸۱۰۲

روغن زیتون اکیز
صد درصد خالص
برندهٔ مدال طلا درسال ۱۹۷۴
دراندازه‌های ۵۰۰ گرم، ۱۰۰۰ گرم، و پنج کیلوئی بالا مخصوص رستورانها
نماینده انحصاری: بازرگانی وفا
تلفن: ۹۳٦٦۸۸ ۹۲۳۵۱۳ ۹۲۴۷۷۸ آدرس: تهران خیابان‌شاه‌غربی شماره ۷۳۱
از شهرستانها نماینده پذیرفته میشود

تبریکات

جناب آقای هوشنگ ساعت ساز
ارتقاء درجه جنابعالی را از صمیم قلب تبریک‌عرض نموده موفقیت روزافزون شما را از خداوند متعال خواهانم.
محمد حسین صابر

جناب آقای رضا حاج علیزاده
ارتقاء درجه جنابعالی را از صمیم قلب تبریک‌عرض نموده موفقیت روزافزون شما را در راه خدمت به شاهنشاه آریامهر و میهن‌عزیزازخداوند متعال‌خواستارم.
اصفهان ـ اکبر مظاهری

جناب آقای دکتر جمشید آموزگار
دبیرکل محترم حزب رستاخیز ملت ایران
جناب آقای قدرت‌اله صدرائی
مدیرکل سازمان سپاه دانش‌وخدمات‌اجتماعی‌زنان
انتصاب شایسته و بجای آقای هژبر جهانمردی . معاونت سازمان سپاه‌دانش را به سمت رئیس سازمان سپاهیان انقلاب تبریک و تهنیت عرض می‌نماید.
رئیس اداره آموزش و پرورش منطقه شهریار
محمد مهدی روحانی

جناب آقای هوشنگ قائلی ـ مدیرکل آموزش و پرورش استان کرمان
انتصاب بجا و شایسته آنجناب را صمیمانه تبریک می‌گوئیم.
دکتر احمد فقری ـ دکتر بدرالدین فقری ـ دکترمحمد فقری ـ دکتر امیر فقری ـ دکتر ابوالحسن‌ناجی

جناب آقای آموزگار دبیرکل حزب محترم رستاخیز ملت ایران
شایستگی انتخاب آقای هژبر جهانمردی فرزندخلف انقلاب را بسمت رئیس سازمان سپاهیان انقلاب حزب رستاخیز ملت ایران که حاکی ازآرمانهای سازنده‌آنجناب در به ثمر رسانیدن نیات مترقیانه شاهنشاهمان است تبریک گفته امید به توفیق داریم.
سبزوار ـ فارغ‌التحصیلان دانشگاه سپاهیان‌انقلاب

جناب آقای سعداالله گودرزی
انتصاب جنابعالی را بریاست آموزش و پرورش لاریجان تبریک عرض می‌نمائیم. آمل ـ دکتر شفائی

جناب آقای حسین ربانی
باکمال خوشوقتی انتصاب شایسته شما را بسمت ذیحساب سازمان منطقه‌ای بهداری و بهزیستی استان خراسان صمیمانه تبریک گفته موفقیت شما را از خداوند بزرگ خواهانیم.
کارکنان اداره امور مالی اداره کل خدمات درمانی‌و مرکز پزشکی خراسان

آگهی انتخابات دوره دوم شورای داوری مهریز (مهرپادین)

چون مدت فعالیت اولین دوره‌شورای‌داوری مهریز (مهرپادین) در تاریخ ۲۹ر۳ر۳٦ پایان‌میابد بنابراین‌دراجرای قانون تشکیل شورای داوری مصوب‌تیر ماه ۱۳۴۵ بمنظور جلوگیری از حصول‌وقفه در فعالیت قضائی شورای داوری مذکور نامنویسی جهت شرکت درانتخابات‌دوره دوم‌ازتاریخ ۲۹ر۲ر۲۵۳٦ تا پایان روز ۲ر۳ر۲۵۳٦ بمدت ۵ روزانجام میگردد .

انتخاب کنندگان میتوانند جهت ثبت نام ودریافت کارت مخصوص شرکت درانتخابات از ساعت ۸ صبح الی ۱۲واز ۱۵ الی۱۷ روز های فوق به‌محلهای نامنویسی واقع در مهریز :

۱ـ دبیرستان مهرنگار
۲ـ دبستان دخترانه علیا
۳ـ دبستان منگاباد
٤ـ دبستان سعدی
۵ـ دبستان راهنمائی

مراجعه نمایند .

ضمنا داوطلبان عضویت شورای‌داوری نیز بایدظرف‌همین‌مدت‌درخواست خودرا بضمیمه مدارك و دلایل صلاحیت بدفتر دادگاه های شهرستان یزدتسلیم دارند .

پس از انقضاء مدت تعیین شده درفوق ، درخواست ثبت‌نام و یا تقاضای عضویت پذیرفته نخواهد شد .

وزارت دادگستری
م‌الف ۳۲۳۵

تلفنهای ضروری

تصادفات راهنمائی و رانندگی ۳۲۳۳۳۳ـ ۳۴۳۴۳۴
بیمه‌ایران(۲٤ساعته) ۳۰۴۰۲٦ـ ٦۴۳۰۱۴
کمیته‌ملی حمایت از مصرف کننده ۸۵۴۷۴۷ ـ ۸۵۴۸۴۸ ۹۵٦۷٦۷
اطلاعات فرودگاه ٦۴۳۰۱٤
هواپیمائی ملی ۹۱۱۳۱۵ ـ ۹۱۱۳۱۴ ـ ۹۱۱۳۱۳ ـ
هواپیمائی ملی پرواز های خروجی ٦۴۳۰۱۳
٦۴۳۰۱٤ آتش نشانی تهران
٦٤٤٤٤٤ آتش نشانی شمیران
۲۷۷۷۷۲ و ۲۷۷۷۷۱ مرکز اورژانس ٦٦۹۹۹۱ و ٦٦۹۹۲۱
مرکز اطلاعات مسمومیت ۹۲٦٦۰۰ ـ ۹۲۷۷۰۰ ـ ٦٦۹۹۲۱
دفتر ارائه اطلاعات مسمومیت های مرکز اورژانس تهران ٦٦۰۵۵۲ـ ٦٦۰۵۵۱
مرکز مبارزه با خودکشی ۹۲۷۷۰۰ ـ ۹۲٦٦۰۰
مرکز حمایت مسمومین بنیاد والاحضرت شاهدخت شمس پهلوی ۸۴۱۰۲۰ـ ۸۵۱۰۳۰

اطلاعات ونیازمندیهای عمومی

مادر گرامی. اقتصادخانواده دردست تواست، باندازه‌مصرف خرید کن
روابط عمومی نساجی مازندران

الکتروموتورهای آلمانی یک فازوسه فاز
VEM وِ.ا.اِم
Doodeg Co.
برخوردار ازتکنیک برتر
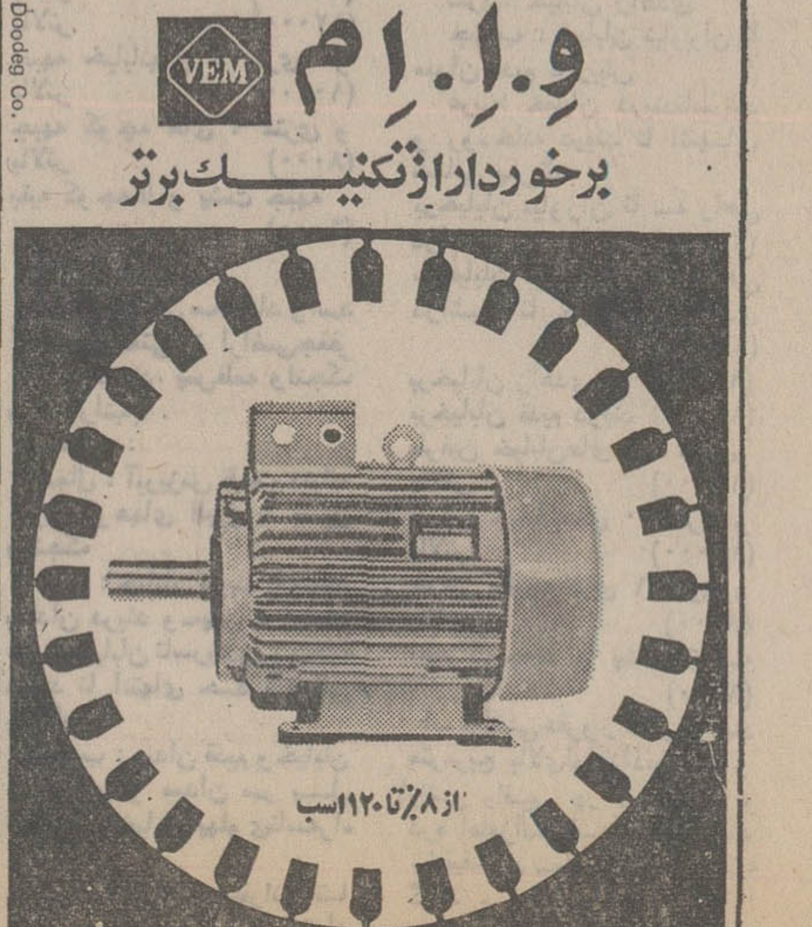

مرکز پخش در ایران: شرکت لانابا مسئولیت محدود: تلفنهای ٦٤۸۰۱۲ـ ٦٢٧٣٨٨

ما سی‌ساله شده‌ایم
تجربه داریم سابقه داریم . افتخار میکنیم .
شرکت نسبی
کارخانجات مهندس سیروس ارجمند
وشرکاء
سازنده
۱ـ اسکلت‌های پیش‌ساخته فلزی
۲ـ سیلوهای حمل سیمان و تانکرهای حمل سیمان
۳ـ مخازن مواد نفتی وآب بظرفیت های مختلف و برج های آب
تلفن
۷۸۰۸۲۰
۷۸۱۵٦۱
۷۸۱٦۸٤
۷۸۰۸۷۵
۷۸۰۸۷٦

سال نو، کلاس های نو
باآغازسال نو،دوره‌جدید کلاس‌های انجمن دوشیزگان وبانوان آغازمیشود
خیاطی، آشپزی، آرایش وزیبائی، ماشین‌نویسی فارسی ولاتین، انگلیسی، فارسی، منشیگری وخمیرچینی
هرکلاس ، دارای دوره معینی است که زیرنظر برجسته‌ترین دبیران اداره‌میشوند وشماباشرکت در هرکلاس در کوتاه‌ترین مدت تسلط وتخصص بمدامی کنیدو دریافت گواهی نامه نایل میشوید.
برای بدست آوردن اطلاعات بیشتر و نام نویسی‌وشرکت درکلاس، به‌بهارشمالی، شماره ۲۵٤،انجمن دوشیزگان و بانوان ، تلفن های ۸۲۳۷۳۷ و ۸۲٤۸۳۱ مراجعه نرمائید ..

قیمت ۴۴ نوع اتومبیل ساخت داخل اعلام شد

قیمت ٤٤ نوع اتومبیل های ساخت کارخانه های داخلی‌مدل ۳٦ بتصویب شورایعالی قیمت‌ها رسید و امروز جهت اجرا بفروشندگان و تولید کنندگان ابلاغ شد قیمت‌های جدید نسبت به‌قیمت‌های سال ۳۵ افزایش یافته است و در تمام مواردقیمت ها برای فروش بمصرف کننده میباشد که فقط در یک‌مورد (وانت نیسان) قیمت فروش به نماینده اعلام شده است .

در قیمت‌های جدید برای‌اتومبیل های استاندارد شده‌خریدار باید هزینه های حق آسفالت و شماره گذاری را شخصا بپردازد .

جیپ

پنج نوع اتومبیل مدل ۲۵۳٦ شرکت سهامی جیپ که‌بتصویب شورایعالی قیمت‌ها رسیده‌است:

جیپ ٦سیلندر کالسکه‌ای دو دیفرانسیل بنز بنزینی (شهباز) بابدنه و سقف اتاق‌ازفایبرگلاس یا فلزی بامالیات تولید و کمر بند ایمنی ۵۵۹۵۰۰ ریال .

جیپ شش سیلندر کروکی دو دیفرانسیل بنزینی (شهباز) با بدنه و سقف و اتاق از برزنت با مالیات تولید و کمربند ایمنی ـ ۵۲۱ر۷۰۰ ریال .جیپ وانت شش‌سیلندر دودیفرانسیل بنزینی (سیمرغ ۱۰۰۰)بابخاری ٦۳٦ر۳۰۰ ریال .

جیپ استیشن‌شش سیلندر‌دو دیفرانسیل‌بنزینی (آهو)با‌مالیات تولید وبخاری و کمربند ایمنی ۷۵۸ر۲۰۰ ریال .

جیپ آمبولانس شش سیلندر دو دیفرانسیل بنزینی با اتاق آمبولانس مجهز به‌لوازم استاندارد مخصوص یک آمبولانس با مالیات تولید و بخاری ۷۳۸ر۹۰۰ ریال.

لندرور

سه نوع اتومبیل مدلهای ۳٦ شرکت سهامی مرتب باین شرح تصویب شد .

لندرور استیشن ۷نفره ٤سیلندر سقف دوجداره دو دیفرانسیل بنزینی‌با بخاری ٦۲۱ر۱۰۰ریال.

لندرور وانت یک تن شش سیلندر بنزینی دو دیفرانسیل بدون چادر، بابخاری ۵٦۱ر۹۰۰ ریال .

لندرور وانت نیم‌تن ٤سیلندر دودیفرانسیل باچادر و لوله های مربوطه با بخاری ٤٦۱ر۰۰۰ریال.

ژیان

سه‌نوع اتومبیل مدل ۳٦شرکت «سایپا» باین شرح است :

ژیان سواری ۲۱۱ر۵۰۰ ریال
ژیان وانت ۱٦٦ر۰۰۰ ریال
ژیان مهاری ۱٦۱ر۰۰۰ ریال
بدون احتساب عوارض اسفالت‌با لوازم استاندارد .

نیسان

بهای وانت‌نیسان جونیز۲۰۰۰ تولیدی آن شرکت بهای فروش به نماینده ۳۷۹ر۵۰۰ ریال‌برای مصرف کننده ۳۹۳ر۰۰۰ ریال.

کامیون

بهای٦نوع کامیونهای‌تولیدی‌شرکت لیلاند موتور بشرح زیر است :

کامیون لیلاند شاسی بلند سوپر کومت مدل ١٤پی‌ـ اس ـ سی (یوال) با موتور ٤۱۰سوپر شارژ ۱۰ تن‌دیزلی ٦ سیلندر ۱ر۷۸۰ر۰۰۰ ریال .

کامیون لیلاند کمپرسی‌سوپر کومت (مدل ۰۰۰) با موتور ٤۱۰ سوپر شارژ ۱۰ تن دیزلی ۱۹۹ر۹۰۰ ریال .

اتاق حمل زباله۲۰ یاردمکعبی اتوماتیک باجاک تك شاخه قابل نصب روی‌شاسی۵تن ۹٦٤ر۳۰۰ ریال.

اتاق زباله ۵۰ یاردی مکعبی با دستگاه بالا برنده بجاك تك شاخ قابل نصب روی شاسی سوپر کومت ۱ر۳۷٦ر۲۰۰ ریال.

تانکر آب و موادنفتی وروغنی بیضوی ۱۰ هزار لیتری ۲۹ر۰۰۰ ریال .

مزدا

بهای دو نوع‌محصولات‌تولیدی اتومبیل سازی مزدا : وانت‌مزدا ۱۰۰۰ بهای فروش به نماینده ۲٤۳ر٤۰۰ ریال ـ بمصرف کننده ۲۵۵ر٦۰۰ ریال .

وانت مزدای۱٦۰۰ بهای‌فروش بنماینده ۳۲۸ر٤۰۰ برای مصرف کننده ۳٤٤ر۸۰۰ ریال .

گروه صنعتی خاور

بهای ١٤ نوع کامیون، محصولات تولیدی گروه‌صنعتی خاور برای مصرف کننده بشرح زیر است .

ال‌پی‌سی۳٦ر۳۲ر٦۰۸ـ ۸۳۸ر۰۰۰ ریال ال پی٤۲ر٦۰۸ ۸۵٤ر۷۰۰ ریال، ال‌پی ۳۲ر۸۰۸ـ ۹۳۰ر۵۰۰ ریال، (ال‌ـ پی‌کا)۳۲ر۸۰۸ ـ ۱ر۱٦٤ر۲۰۰ ریال ، ال ٤۲ر۹۱۱ ـ ۱ر۱۹۳ر۷۰۰ ریال،ال ـ٤۸ر۹۱۱ ـ ۱ر۲۱٤ر۲۰۰ ریال، ال‌ـ ک ۳٦ـ ۹۱۱ـ ۱ر۳٦۹ر۹۱۰ ریال، ال آ‌ـ کا ۳٦ر۹۱۱ـ ۱ر۵٤٦ر٤۰۰ ریال،ال ۵۲ر۱۹۲۱ـ ۲ر۱٦۲ر٤۰۰ ریـال ، ال‌ـ کا ٤۲ر۱۹۲۱ ـ ۲ر٤٦۹ر۸۰۰ ریـال ، ال‌ـ اف ۳٦ر۱۹۲٤ـ ۲ر٦۰٦ر۲۰۰ ریال ، ال ۵۲ر۲٦۲٤ـ ۲ر۹۷٤ر٤۰۰ ریال، ال اس ۳٦ر۲٦۲٤ـ ۲ر۹۹۵ر۵۰۰ ریـال ، ال کا ۳٦ر۲٦۲٤ ـ ۳ر۲۹۰ر۸۰۰ ریال .

کلیات سعدی یك میلیون و صد هزار تومان فروخته شد

یک اثر بدیع ادبی ایران که کلیاتی است از سعدی و به خط میرعماد حسنـی خطاط مشهور دوره‌صفویه، در جراحی که بعد از ظهر جمعه گذشته در پـاریس برگزار شد ، به ۷۵۰ هزار فرانک (یک میلیون ویکصد هزار تومان) بفروش رسید.

ارزش این کتاب نفیس‌در یازده تصویـر مینیاتـور (مجلس) متن آن‌است،خاصه اینکه یکی از آن‌ها رارضا عباسی مینیاتوریست‌معروف کشیده است .

نام فروشنده این اثر کـه ١٤ صفحه افتادگی دارد ، اعلام نشده است .

اثر را چند دلال‌بین‌المللی آثار هنری خریده‌اند. آن‌ها این کتاب نفیس‌را ورق‌ورق میکنند تا اوراق و بویژه تصاویر آن را به قیمت‌های گزاف بفروشند .

بدین ترتیب یک مجموعه نفیس دیگر ایرانی پاره‌پاره شد و معلوم نیست اوراق مختلف آن به کدام کشورها برده میشود .

نامه‌سر گشاده خواجه‌نوری به‌دبیر کل حزب رستاخیز

ابراهیم خواجه‌نوری محقق و نویسنده مشهور طی نامه‌ای از جمشید آموزگار دبیر کل حزب رستاخیز درخواست‌کرد که پیرامون حزب و مسائـل حزبی به «چند گفت وشنود بی پرده » بنشیند . دبیر کل حزب‌با ارسال نامه خواجه نوری به روزنامه رستاخیزو انتشار آن در حقیقت بااین‌گفت و شنود موافقت کرد .

خواجه‌نوری‌درنامه‌سرگشاده‌خود نوشته است

اولا بنظرم میرسدعده زیادی باین علت نسبت به هر حزبی که‌درایران ایجاد شودکم شوقند که‌میگویند از بدو مشروطیت تاکنون (یعنی تا قبل‌از ایجاد حزب‌رستاخیز) هرگز حزبـی بطور درست وحسابی نگرفته. زیرا بطور کلی ایرانیان مردمانی انفرادی و تکرو هستند وزیاد استعداد کار دسته‌جمعی ندارند.

وثانیا اینکه بعضی ها میگویند این جامعه مرید ومرادی است وهر شخصیت قوی و صالحی بعنوان مرادو مرشد قد علم کند، مریدان باومیگروند ، در مورد حزب صادق نیست .(و اینکه این مطلب تاچه‌حدصحیح یا غلط است ،موضوعی‌است که مورد بررسی جنابعالی‌قرار گرفته‌یا حتما قرار خواهـد گرفت .)

ثالثا عده‌ای در نتیجه‌تجربیات مکرر گذشته معتقد شده‌اند به اینکه احزاب سابق غالبا آلت دست چند نفر متنفذ بوده‌اند و همین که حاجتشان برای‌وکالت ووزارت انجام شده و بقـول سیاستچیان آن‌دوره « لیدران حزب به‌مشروطه‌شان‌رسیده‌اند» پایه های حزب سست شده و اکثرا منحل گردیده است .

رابعا عده‌ای دیگر معتقدنـد وچون مکرر شنیده‌اند و در تواریخ خوانده‌اند ، میگویند در همه‌جای دنیا حزب از پائین شروع شده و حزبی که ازبالا شروع شود بیشترجنبه دستوری وتشریفاتی دارد تاایمانی و اعتقادی.

خامسا عده زیادی‌از کسانی که در کشورهای دموکراتیک غربی تحصیل کردمو به‌فرهنگ آنان خو گرفته‌اند ،اعتقادشان براینست که حتما باید حزب مخالفی وجودداشته باشد تا برکار حزب حاکم‌نظارت‌و انتقاد کند .

خواجه‌نوری رپایان‌نامه‌سرگشاده خود پیرامون کم اشتیاقی و بی تفاوتی عده بسیار زیادی بـه تحزب‌ودیرباوری فطریشان از وعده های مبالغه‌آمیزوانجام نشدنی مدیران وبلندگویان و مبلغین ناشی‌در مورد احزاب گذشته توضیحاتی داده و در آخر آموزگاررا به‌گفت‌شنودبی پرده دراین موارد دعوت کرده و اظهارامیدواری نموده کـه جواب مثبت ومنطقی‌ازدبیرکل دریافت دارد .

پیشنهاد حذف شرط سنی داوطلبان کنکور

حذف‌شرط‌سنی برای‌داوطلبان ورود به دانشگاهها در جلسه کمیته آموزش علوم در شـاخه نظارت و پیگیری حزب مـورد بحث و بررسی قرار گرفت . دراین جلسه پیشنهادات‌رسیده از کانونهای حزبی در مورد حذف شرط سنی بررسی شد و در مورد ارجاع نظریـات مطرح شده به سازمان هـای اجرائی تصمیماتی اتخاذ شد . در این جلسه قرار شد کمیته آموزش علوم اقدامات سازمان های مربوطه را در موردحذف شرط سنی تااخذ نتیجه نهائی پیگیری کند.دراین جلسه‌همچنین پیشنهادهای اعضای کانون ها

درمورد نارسائی های آموزش عالی مورد بررسی قرار گرفت و همچنین تقاضای گروهی از کارکنان دانشگاه آذرآبادگان مبنی بر یکنواخت شدن ساعات کارکارکنان دانشگاه آذرآبادگان و تجلیل ازبازنشستگان‌دانشگاه ها مورد بحث قرار گرفت .

در این جلسه تقاضای‌دانش آموزان دبیرستان البرز مبنی براینکه بجای معدل سه ساله دوره آخر متوسطه که یکی از شرایط ورود به دانشگاه می باشد، فقط معدل سال ششم دبیرستان ملاک عمل قرار گیرد مورد بررسی قرار گرفت‌کمیته آموزش علوم‌ماموریت یافت‌که این پیشنهاد را در سازمان‌های مسئول پیگیری کند .

خبرهای کوتاه

مهلت انتقال معلمان

به منظور تامین نیروی انسانی و ایجاد هماهنگی در کادرآموزشی به نواحی مختلف آموزش و پرورش تهران ، شمیران ،شهرری، دستورداده‌شدنام متقاضیان انتقال از یک ناحیه‌به‌ناحیه دیگر به تفکیک برای هـر دوره تحصیلی را تا پانزدهم خرداد به‌اداره کل‌آموزش و پرورش تهران ارسال دارند .تقاضای‌انتقال‌معلمان متضمن هیچگونه تعهدی در مقابل متقاضیان نمی باشدو و نقل و انتقالات براساس ضوابط معین و نیاز نواحی به معلم انجام خواهد گرفت در ضمن محل سکونت متقاضیان باید به تائیدرئیس مدرسه‌برسدو دردرخواست انتقال نیز سه‌ناحیه آموزش وپرورش به ترتیب اولویت ذکر شود .

ساعت‌کار بانکها از شنبه تغییر میکند

ساعت مراجعه مردم به بانک ها از صبح شنبه‌آینده (پس‌فردا) تغییر می کند .

براساس ساعات جدید کار بانکی که از روز شنبه تا آخر شهریور ماه آینده اجراخواهدشد ساعت‌شروع کار بانک ها در صبح‌هفت وربع و ساعت خاتمه بین یک تا ۲ بعد از ظهرو عصر ها ساعت شروع پنج ونیم بعد از ظهر و ساعت‌خاتمه هفت و نیم‌بعداز ظهرخواهد بود .

ساعت جدید کار بانکی‌که از شنبه آینده بموقع اجـرا درخواهد آمد بوسیله‌خود بانک ها بطورجداگانه‌آگهی شده است .

حق اشتراك آپارتمان ـ نشینان

به موجب مقرراتی کـه‌در دست تهیه‌است، ساکنان و یامالکان آپارتمانهائی که‌حق اشتراک مصرف عمومی‌برق، گاز آب ،تعمیرات همگانی وحق‌سرویس‌خودرانپردازند، طبق رای محاکم ، مکلف به پرداخت جـریمه‌میشوند و ادارات‌ثبت‌محل میتوانندبرای اینگونه اشخاص اجرائیـه صادر کنند .

جمع‌آوری کتابها

آموزش و پرورش‌تهران به نواحی آموزش‌وپرورش دستورداد که کتابهای‌درسی فروش نرفته دوره راهنمائی تحصیلی و متوسطه را بـه انبار اتحادیه چاپخانه‌داران در جاده کرج تحویل‌دهند.

عرضه سیگار کم خطردر ایران

شرکت دخانیات‌ایران ، سیگار کم‌خطر جدیدی‌را به بازار عرضه میکند . این سیگارکه به‌نام«مریت» ساخته شده‌است دراواخراردیبهشت ماه جاری به‌مصرف کنندگان عرضه خواهد شد .

کارخانه سازنده سیگار «مریت» ، قبل از عرضـه محصول خود، سه هـزار مصرف‌کننده سیگاررا در برابر این سیگار و سایـر سیگار ها مورد آزمایش قرار دادهبود که‌این‌سیگارموفقیت زیادی بدست آورد .

لایحه مالك و مستاجر در مجلس تصویب شد

در ساعت ۹ بامداد جلسه‌علنی مجلس شورای‌ملی‌بریاست‌آقای مهندس عبداله ریاضی تشکیل گردید .

● در دستور این جلسه‌شور دوم لایحه مربوط به روابط موجرومستاجر ـ لایحه‌اصلاح مو ادی از قانون خدمت وظیفه عمومي مصوب ۲۵۳۰ و شور اول ۳لایحه دیگر: لایحه‌الحاق ۳ تبصره بماده ۱۲ قانون ثبت اسناد و املاک‌ـ لایحه اجازه فروش واجاره تاسیسـات و تجهیزات کشاورزی ودامپروری ـ لایحه موافقت‌نامه همکاری در زمینه استفاده صلحجویانه ازانرژی هسته‌ای‌ـ بین‌سازمان انرژی اتمی و وزارت پژوهش تکنولوژی جمهوری فـدرال آلمان. و همچنین سئوال محمد علی آموزگار نماینده بندر لنگه از وزارت راه و ترابری مطرح شد .

● غلامحسین دانشی (نماینده آبادان) وتنها روحانی مجلس سخنان پیش از دستور خودرا به بحث پیرامون فرمایشات و رهنمون های شاهنشاه‌آریامهر در شرفیابی روحـانیون ـ در مشهد مقدس، اختصاص دادو یادآور شد: رهبرخردمندایران بااحاطه کامل به‌جهات مختلف جامعه ودنیای امروز‌ـ وظایف خطیر و حساسی را که جامعه روحانیت ایران درعصر کنونی بعهده دارند ـ به روحانیون یادآور شدند . این وظیفه که رهبر معتقد بمبانی دینی مـا به آن‌اشاره فرمودند تقویت‌جنبه معنوی و روحانی جامعه است، درزمان حاضر جامعه‌روحانیت آگاه است که یک خطر جدی بشریت را مورد تهدید قـرار داده است و آن گرایش برخی انسانها بسوی ماده وکمونیسم است .

★ غلامحسین دانشی نماینده آبادان متذکر شدکه کمونیسم وافکار مـارکسیستی از نظر آئین مقدس اسلام و آئین‌های یکتاپرستی وخداپرستی‌مطرود است و خداپرستان جهان‌باید با همفکری و اتحاد و برنامه‌ای منظم و دقیق علیه ماده پرستی قیام کنند و با منطق‌ـ این‌پدیده مخرب قرن‌یعنی‌افکار ناپختگان را از میدان بدر برند .

حسین میرزالو (نماینده تبریز) ضمن بیان تاثرات عمیق اهـالی استان‌آذربایجان‌از ضایعه‌درگذشت سناتور احمد بهادری، به فرمان شاهنشاه آریامهر به جامعـه روحانیت در لزوم ارشاد و راهنمائیهای معنوی به ملت ایران اشاره کرد .

● دکتر فتح‌اله سلیمانی‌سواد کوهی(نماینده‌شاهی)سخنان خود را به تشریح وظایف نمایندگان مجلس اختصاص داد و نظریاتی در خصوص‌آئین‌نامه داخلی‌مجلس بیان داشت .

● عباس اخباری نماینده‌کرج به تفصیل در تشریح خدمـات سازمان شاهنشاهی صحبت کرد .

تصویب لایحه مالك‌ومستاجر

سرانجام امروز پس از نزدیک بچهار سالونیم که از تقدیم لایحه مربوط به روابط موجر ومستاجر به مجلس شـورایملی میگذرد این لایحه بتصویب رسید ظرف این مدت مواد این لایحه دهها بار در کمیسیونهای پارلمانی و جلسات علنی مجلس شکل تازه‌ای بخود گرفت و هر بار اصلاحات جدیدی در آن بعمل می‌آمد که آخرین آن در هفته گذشته‌انجام گرفت و متن‌کامل‌در روزدوشنبه ۱۲ اردیبهشت چاپ و بنظـر خوانندگان رسید .

اکنون لایحه بهمان شکل در جلسه علنی بتصویب رسید و بسنا رفت و باید منتظر نظریات‌سناتور ها بود:

تابلوهای توقف ممنوع برداشته می‌شود

بجای تابلوهای راهنمائی توقف ممنوع در نقاط‌مختلف تهران پارکومتر نصب میشود تا از این طریق نیاز رانندگان تهران از لحاظ پارکینگ‌تامین شود .

این برنامه در سازمان‌ترافیک پایتخت تهیه و سفارش خرید یکهزار دستگاه پارکومتر برای نصب بجای تابلوهای تـوقف ممنوع درمعابری‌که‌کارشناسان ترافیک تعیین خواهند کـرد داده شده .

طبق گزارش خبرنگار ما به موازات جمع‌آوری تابلو های توقف ممنوع و جایگزین‌کردن پارکومتر بجای آن ، بخش خصوصی نیز تشویق بسرمایه گذاری در راه ایجاد پارکینگ در نقاط مختلف تهران می ـ شود .

به این لحاظ نرخ پارکینگهاتا ساعتی ده ریال افزایش یافت تا از این طریق درآمدبیشتری نصیب احداث کنندگان‌پارکینگ شود .

سازمان ترافیک پـایتخت همچنین ۱۲ محل مختلف رادر تهران برای احداث پارکینگ انتخاب کرده است که بزودی کار خرید این محل‌ها بـرای احداث پارکینگ به‌اتمام‌میرسد و توقفگاههای جدید بر ۲۸ پارکینگی که شهرداری‌تاکنون در تهران ایجاد کرده افزوده خواهد شد . براساس آمار موجود اینک بخش‌خصوصی متجاوز از ۳۰۰ پارکینگ در تهران ایجاد کرده است .

همچنین ٤ محل جدیدتاکنون برای احداث پارکینگ‌خریداری شده است که عملیات‌ساختمانی آن ادامه دارد بزودی این پارکینگ‌هانیزمورد‌بهره‌برداری قرار خواهد گرفت .

نرخ پارکینگ در نقاط‌مختلف شهر برای هرساعت تـوقف اتومبیل دریافت میشود . این طرح ابتدا از سوی شهرداری پایتخت به شورای‌عالی‌قیمت‌ها پیشنهاد شد و این شورا بـا توجه به دلایل شهرداری بـا تقسیم‌بندی شهر تهران ازجهت نرخ پارکینگ به سه بخش موافقت کرده است .

براساس گفته یکی‌ازمسئولان طرح افزایش قیمت پـارکینگ ابتدا در قسمت مرکزی شهر به‌اجرا گذاشته میشود وطبق طبقه‌بندی که صورت گرفته است نرخ توقف هر اتومبیل برای یک ساعت در پارکینگ های‌یک‌طبقه‌شهرداری وبخش خصوصی‌درخیابان‌های‌مرکزی ده ریال و برای پارکینگ‌های چند طبقه این ناحیه‌تا سی‌ریال افزایش خواهد یافت .

طبق همین طبقه‌بندی ، در اطراف شهر تهران نیز بـرای یک ساعت توقف اتومبیل‌ها، در پارکینگ‌های یک طبقه ده ریال و در پارکینگ های چند طبقه تا بیست ریال دریافت خواهد شد .

پاکیزه جم و ذهنری طلا ونقره گرفتند

دیشب مصطفی پاکیزه جم و نصراله دهنوی دو وزنه بردار دسته‌سبک وزن ایران، درپی یکدیگر ، دو مدال طلاو نقره در صحنه مسابقات وزنه برداری آسیا در «بغداد» بچنگ آوردند .

ایندو چهره موفق ایرانی از آغاز کار ضمن حضـور مدعیان از دیگر کشور ها ، رقابت با یکدیگربرسر تصاحب مدالهای طلا را آغاز کردند، در حرکت یک ضرب هر دوبا حد نصاب ۱۲۷ر۵ کیلو به تلاش خود پایان دادندو پس از آن نوبت‌به‌حرکت دوضرب رسید .

در دوضرب‌پاکیزه جم‌رقیب هموطنش را پشت سرگذاردو با بلند کردن ۱٦۰ کیلو در مقابل ۱۵۵ کیلو دهنوی، در مکانی بالاتر ایستاد.

باین ترتیب پاکیزه جم در مجموع دو حرکت ، رکورد ۲۸۷ر۵ کیلو را صاحب شدو حدنصاب دهنـوی ۲۸۲ر۵ کیلو بود .

پس از ایندو ، یک چینی بنام چوهان‌هین به مقام سوم دسته سبک‌وزن رسید.

لودویك ارهارد درگذشت

بن ـ یونایتدپرس ـ «لودویک ارهارد» ۸۰ساله وزیراقتصادو صدراعظم پیشین آلمان غربی، که‌اورا معمار بزرگ اقتصاد معجزه‌آسای پس‌از جنگ آلمان میناميدند ، صبحزودامروزبراثر سکته قلبی درگذشت .

او ،از میانه ماه‌مارس ،چند بار در بیمارستان«الیزابت » در بن بستری شد و دیشب نیزاو را به همین بیمارستان بردند .

قیمت منطقه‌ای زمین و اراضی

بقیه‌از صفحه ۳۳

جاده پائین کرج (۱۸۰۰)
خیابانهای ۳۰ متری وبالاتر (۱۲۰۰)
خیابانهای ۲۰ متری وبالاتر (۱۰۰۰)
خیابانهای ۱۰ متری و بالاتر (۷۰۰)
بقیه‌کوچه هاوپشت جبهه (٤۰۰)

۸ـ چیتگرپلاک شماره۳کن:
برجاده کرج (۲۰۰۰)
خیابانهای ۳۰ متری وبالاتر (۱۰۰۰)
برجاده‌پائین‌کرج (۱۲۰۰)
خیابانهای ۲۰ متری وبالاتر (۸۰۰)
خیابانهای ۱۰ متری و بالاتر (٤۰۰)
بقیه کوچه هاوپشت جبهه ومشاع (۳۰۰)
اراضی‌بالای اتوبان با ۲۰ درصد تخفیف.

۹ـ ارا ضی‌کوهک
جبهه اراضی خیابانهای۲۰ متری وبالاتر (٤۰۰)
جبهه‌اراضی خیابانهای۱۰ متری وبالاتر (٤۰۰)
بقیه کوچه هاوپشت جبهه (۱۵۰)
قطعات واقع درشمال اتوبان با۲۰ درصد تخفیف محاسبه شود.

۱۰ـ پلاک ۱۹ازگی‌آنچه اتوبان واقع است.
خیابانهای ۲۰ متری وبالاتر (۸۰۰)
خیابانهای ۱۰ متری وبالاتر (٤۰۰)
بقیه کوچه هاوپشت جبهه (۱۵۰)
از این پلاک آنچه شمال اتوبان واقع شده با٤۰درصد تخفیف.

۱۱ـ وردآور پلاک شماره ٤کن آنچه‌جنوب اتوبان‌واقع است.
برجاده کرج (۹۰۰)
خیابانهای ۳۰ متری و بالاتر (۷۰۰)
خیابانهای ۲۰ متری و بالاتر (۵۰۰)
خیابانهای ۱۰ متری و بالاتر (٤۰۰)
بقیه‌کوچه‌ها (۲۰۰)
پشت‌جبهه (۱۵۰)
آنچه شمال اتوبان واقع است از همین پلاک ،
برخیابانهای ۲۰ متری وبالاتر (۲۰۰)
برخیابانهای ۱۵ متری و بالاتر (۱۵۰)
برخیابانهای ۱۰ متری و بالاتر (۱۰۰)
پشت‌جبهه‌وکوچه‌ها (۷۰)

۱۲ـ اراضی دره قمش سنگ ۵کن وقلهک دره یاقلک دره سنگ ٦ کن آنچه‌بالای مسیر لوله‌کشی تهران واقع شده است.
اراضی مفروز بالاتر از خیابانهای ۱۰متری (۲۰۰)
اراضی مشتاح وخیابانهای‌کمتر از ۱۰ متر وپشت جبهه(۱۰۰)
آنچه زیرلوله‌کشی واقع شده است.
اراضی مفروز بالاتر ازخیابان های ۱۰ متری (۳۰۰)
اراضی مشاع وخیابانهای‌کمتر از۱۰متر وپشت‌جبهه (۲۰۰)

۱۳ـ اراضی لتمال ـ آنچه جنوب جاده(شرقی غربی)بنام جاده‌لوله‌کشی واقع است.
خیابانهای ۱۵ متری وبالاتر (۵۰۰)
خیابانهای ۱۰ متری و بالاتر (٤۰۰)
بقیه‌کوچه ها وپشت جبهه و اراضی مشاع (۱۵۰)
اراضی‌لتمال واقع درشمال جاده‌لوله‌کشی‌فوق با۲۵درصد تخفیف محاسبه گردد.

۱٤ـ اراضی درآبریز تپه های شمال غربی تهران‌قسمت شمالی قریه‌کن یعنی اراضی واقع درآبریز جنوبی بلافصل کوههای جنگلک ـ لرکان‌ـ لولاکان وغیره)و پلاک۱۳۳۷ وسک فرعیهای آنها که جزء پلاک کن محسوب میشود و سایر پلاکهای‌محدود ازقسمت شرقی به رودخانه حصارک فرح زاد وقسمت غربی به رودخانه کن.
اراضی مزروعی وغیربایر بر خیابان وجاده‌های۱۲متری و بالاتر (۳۰۰)
اراضی مزروعی و غیر بایربرخیابان وجاده های ٦ متری وبالاتر (۲۰۰)
پشت جبهه واراضی بایر (۸۰)

بخش یازده
قطعه یکم و دوم

حدود:
شمال: میدان قدیم تجریش و خیابان شهرداری وسرپل تجریش وخیابان پهلوی تاسه رامزعفرانیه
شرق: خیابان قدیم شمیران (کورش کبیر)
جنوب :از شرق به‌غرب از جلودردوم خیابان تیغستان وخیابان بوستان‌وخیابان‌الهیه و خیابان فرشته
غرب: خیابان پهلوی
جبهه خیابان‌شهرداری‌ومیدان قدیم تجریش (۳۰۰۰۰)
جبهه سرپل‌تجریش (۳۲۰۰۰)
جبهه خیابان پهلوی از ابتداء میدان تاسه راه زعفرانیه (۳۵۰۰۰)
جبهه خیابان پهلوی ازسه‌راه زعفرانیه تاخیابان فرشته (۳۲۰۰۰)
جبهه خیابان الهیه (۱۷۰۰۰)
جبهه خیابان فرشته (۱۸۰۰۰)
جبهه خیابان تیغستان(۱۸۰۰۰)
جبهه خیابان‌بوستان (۱٦۰۰۰)
جبهه خیابان قدیم شمیران کورش کبیر (۲۵۰۰۰)
بازار تجریش و طرفین خیابان مقصودبیک و امین‌الدوله (۱٦۰۰۰)
جبهه خیابان واقع در خیابان شمالی و غرب سفارت روسیه (۱٤۰۰۰)
جبهه خیابانهای ۱۵ متری و بالاتر (۱۳۰۰۰)
جبهه خیابان‌های ۱۲ متری و
جبهه خیابانهای ۱۰ متری و
بالاتر (۱۱۰۰۰)
بالاتر (۱۲۰۰۰)
جبهه خیابانهای ۸ متری و بالاتر (۱۰۰۰۰)
جبهه کوچه های ٦ متری و بالاتر (۸۰۰۰)
بقیه کوچه‌ها و پشت جبهه (٦۰۰۰)

قطعه سوم

(شامل اراضی سعدآباد و اسد آباد و قسمتی از اراضی‌جعفر آباد و دربند، پس‌قلعه ولنجک و زعفرانیه) .
حدود :
شمال : آبریزس قلعه ودنباله آبریز کوههای البرز تا مسیل ولنجک
شرق : خیابان دربند تا برسد بمیدان دربند وسپس درامتداد همین خیابان تاسربندورودخانه دربند تا انتهای حد شمالی پس‌قلعه .
جنوب : میدان قدیم وخیابان شهرداری و میدان سر پـل تجریش وخیابان پهلوی‌تاسه‌راه زعفرانیه .
غرب : خیابان زعفرانیه تـا چهار راه آصف‌سپس درامتداد خیابان آصف سپس در امتداد مهرگان و بعد در امتداد جاده ولنجک تاحد شمالی .
میدان قدیم تجریش و خیابان شهرداری و میدان‌سرپل تجریش (۳۲۰۰۰)
اراضی واقع در جبهه خیابان پهلوی تا سه راه زعفرانیه (۳۵۰۰۰)
طرفین خیابان(پارک) (۲۰۰۰۰)
برخیابان دربند از سربند تا میدان دربند (۱۵۰۰۰)
بر خیابان دربند ازمیدان‌دربند تامیدان قدیم‌تجریش (۱۸۰۰۰)
طرفین خیابان ثبت وجعفرآباد (۱۷۰۰۰)
بر خیابان زعفرانیه (۱۸۰۰۰)
طرفین‌خیابان سعدآباد(۲۲۰۰۰)
طرفین خیابانهای ۱۵ متری و بالاتر (۱٤۰۰۰)
اراضی واقع درجبهه خیابان های ۱۰ متری وبالاتر (۱۱۰۰۰)
طرفین کوچه‌های ۸متری و بالاتر (۹۰۰۰)
کوچه‌های ٦ متری و بالاتر (۷۰۰۰)
بقیه کوچه‌ها و پشت جبهه (٦۰۰۰)

قطعه چهارم

(شامل قسمتی از اراضی‌دربند و پس‌قلعه و قسمتی از اراضی جعفرآباد وگلاب دره و امامزاده قاسم وقسمتی از اراضی‌تجریش ومزرعه حسن‌آباد ودره وزوا)
حدود :
شمال : آبریز کوه درهٔجنی و آبریزکوه امازاده قاسم
شرق: خیابان زاهدی
جنوب : خیابان نیاوران تا میدان قدیم تجریش
غرب: خیابان دربندتاسربند و رودخانه دربند تا انتهـای شمالی پس‌قلعه
برخیابان نیاوران تا سه راهی دزاشیب (۲۰۰۰۰)
برخیابان نیاوران از سه‌راهی دزاشیب تا خیابان زاهـدی (۱٦۰۰۰)
برخیابان زاهدی (۱٤۰۰۰)
برخیابان قدیم دربند (۱۸۰۰۰)
طرفین خیابان‌های ۱۵ متری‌و بالاتر (۱۲۰۰۰)
طرفین خیابان‌های ۱۰ متری و بالاتر (۱۰۰۰۰)
طرفین کوچه های ٦ متری و بالاتر (۸۰۰۰)
بقیه کوچه‌ها و پشت جبهـه (٦۰۰۰)

۱ـ اراضی مفروز کمتر از صد مترمربع بالای‌امامزاده قاسم و اراضی واقع در دره وزووا و دره امامزاده قاسم با ۳۰درصد تخفیف قیم تپشت جبهه‌محاسبه گردد .

۲ـ چنانچه اراضی خارج‌از محدوده پنجساله دراین قطعه وجود داشته باشد با٦۰درصد قیمت پشت جبهه محاسبه گردد.

بقیه درشماره آینده

دو قتل در تهران
قتل درصحن امامزاده حسن(ع)

جسد مرد ۲۸ ساله‌ای‌بنام ابوالقاسم اقبال آشتیانی که‌با ضربات متعدد کارد به‌قتل‌رسیده بود در قسمت جنوبی صحن امامزاده حسن (ع) تـوسط ماموران کلانتری کشف شد .

نحوه وارد شدن ضربات کارد به بدن مقتول نشان می دهد که قاتل بیش از دو نفربوده باشد .

● همچنین جسد جوان ۲۳ ساله‌ای بنام « احمد تقی‌لو » که او نیزباچندضربه کارد که به سر ، شکم، گلو وسینه‌اش وارد شده‌بود ،پشت‌ساختمان شرکت‌صنایع‌فلزی ایران‌توسط ماموران‌ژاندارمری نعمت‌آباد، کشف شد . انگیزه قتل ها هنوز مشخص نیست .

● دو کارگر ساختمانی جوان ، دیروز در دو نقطه تهران سقوط کردند و کشته شدند .

رمضان یزدانی (۲۲ساله) که در طبقه سوم ساختمانـی واقع درخیابان تیسفون‌مشغول لوله‌کشی بود ، سقوط کردو در راه بیمارستان جان سپرد و ملکعلی زنجانی (۲۵ساله) از طبقه پنجم ساختمان نیمه تمامی در خیابان عباس آباد سقوط کرد و کشته شد.

دانشجوی ایرانی ، در آمریکا کشته‌شد

آبادان ـ خبرنگار اطلاعات: یک دانشجوی ۲۳ ساله‌ایرانی در حادثه رانندگی در ایالت فلوریدای آمریکا کشته شد .

این دانشجو علی اصغر یوسفی نام داشت و از اهالی آبادان بود .

وی چند ماه قبل پس از قبول شدن در امتحانات اعزام دانشجو ، در رشته بـرق دانشگاه فلوریدا سرگرم‌تحصیل شد .

وی چند روز پیش هنگام رانندگی با اتومبیل ، به علت سرعت بیش‌از حد دچارحادثه شد و جانسپرد .

بدرخواست‌احمد علی یوسفی پدر علی اصغر ـ جسد وی با اقدام هائی که از طرف سفارت ایران در آمریکا به عمل آمد، روز یکشنبه به آبادان حمل خواهد شد .

پدر علی اصغر کارگرتعمیرات پالایشگاه آبادان است .

لاشه یك نهنگ غول‌پیکر دیگر در خلیج‌فارس پیدا شد

بندرعباس و بندرلنگه‌ـخبرنگاران اطلاعات : لاشه یک نهنگ عظیم‌الجثه که گفته‌میشود وزن آن به ۲۰ تن میرسد در ساحل بندرلنگه پیدا شد .در هفتـه اخیر ، این دومین لاشه نهنگی است که درآبهای خلیج فارس یافت میشود .

در هیچ نقطه از لاشه‌نهنگی که دیروز درساحل بندر لنگه پیداشد ، آسیب دیدگی‌مشاهده نمیشود و کشف لاشه هـای نهنگ که بقرار اطلاع‌از طریق اقیانوس هند به آبهای خلیج فارس راه یافتـه انـد ، توجه زیست شناسان را بخود معطوف داشته است .

صادقی رئیس شیلات بندر لنگه گفت : مطالعاتی درباره‌علت مرگ این دو نهنگ و اینکه از کدام دریا به خلیج فارس راه یافته‌اند در جریان است .

یك دهکده در مازندران خالی شد

آمل ـخبرنگاراطلاعات حرکت وریزش کوه درمنطقه لهورده بین رینه و آبگـرم لاریجان ، سایه مرگ بر روی روستای « گرنا» انداخته وخانه های روستائیان را تهدید به ویرانی میکند .

حرکت و ریزش کوه دراین منطقه ، از صبح پریروز راه آبگرم به رینه را بست وآمد و شد وسایل نقلیه‌دراین‌راه‌قطع شد .

ریزش کوه، یک خانه را خراب کرد و حدودیک کیلومتر ازجاده راپوشاند .همچنین یک اتوبوس و یک کامیون کـه در مسیر پارک شده بود ، زیرسنگ وخاک ماند .

خانه‌ای که زیر خاک‌وسنگ ماند، خالی‌از سکنه بـود .

ساکنان روستای « گرنا» که خانه های آنان درمسیر حرکت کوه قرارگرفته است ، خانه های خودرا ترک کرده و به روستاهای‌دیگر کوچ کرده‌اند .

زلزله در آذربایجان

تبریز ـ خبرنگار اطلاعات : زمین لرزه نسبتا شدیدی‌دو بار بخش سیه‌چشمه ومنطقه کلیساکندی‌آذربایجان رالرزاند و به‌چندین‌منزل خسارت‌وارد کرد و تعدادی از احشام رااز بین برد .

اولین زمین لرزه ، ساعت ۱۱و ۲۵ دقیقه دیشب‌و دومین زلزله ساعت ۳ بامداد امروز روی داد که باعث وحشت و اضطراب مردم گردید .

پیرمرد شهسواری ۱۵ سال نخوابیده است !

شهسوار‌ـ خبرنگاراطلاعات

از ۱۵ سال پیش تاکنون لحظه‌ای خواب بچشمان‌مرد ٦۲ ساله‌ای در شهسوارراه نیافته است .

« داود معصومی»،کارمند بازنشسته اداره بهداری که از ۲۵ سال‌پیش‌تاکنون‌دچار بیخوابی شده است بـرای درمان‌بیماری‌خود» بارهابه پزشکان محلی و تهران مراجعه کرده ولی نتیجه نگرفته است .

داود معصومی دارای۷ فرزند کوچک و بزرگ‌است و در روستای « چناربن » ـ از توابع شهسوار‌ـ سکونت دارد .

قوای جسمانی « داود» روز به روز تحلیل میرودو این امر نگرانی شدیدی در او برانگیخته است .«داود معصومی» با مراجعه بدفتر نمایندگی روزنامه اطلاعات در شهسوار از پزشکان کشور استمداد کرده است در صورتی‌که‌چاره‌و علاجی بر بیماری‌اش می شناسندرد این مورد او را یاری‌کنند.

٤ر۵ کیلو هروئین در ملایر کشف شد

ملایر ـ خبرنگار اطلاعات: یک لابراتوار تهیه هروئین در ملایر کشف شد و ٤ر۵ کیلو هروئین « ناب» و ۱٤ر۵ کیلو پودر اسیدی که برای ساختن هروئین بکار میرود بدست آمد .

این لابراتواربا تلاش‌ماموران ژاندارمری‌ملایردر منزل‌شخصی بنام غلام رضایی معروف بـه «خرم‌آبادی» کشف شد .

ماموران ژاندارمری ضمن دستگیری صاحب لابراتوار ، ٤ تن دیگر از سازندگان مواد مخدربه اسامی فرهنگ حاجی وند معروف‌به(فرهنگ‌دره‌ای) رحمت دره‌ای ،نورعلی امیدی و علی امیدامیدی را دستگیر کردند در این محل ۸۵ کیلوتریاک آب شده و تعدادی وسایل و لوازم تهیه مواد مخدر بدست آمد .

علت کچلی خانواده آبادانی مرگ‌موش بود!

علت ریزش موی خانواده آبادانی که گفته شده بود بعد از خوردن آش سبزی دچار کچلی شده‌اند معلوم شد .

پزشکان اعلام کردند که‌این خانواده داروی مرگ موش خورده‌اند . هنوز معلوم‌نشده که داروی مرگ موش چگونه وارد غذای خانواده شده است .

یکی از افراد خانواده بـه علت شدت مسمومیت ناشی از خوردن داروی مرگ موش، از هر دو پا فلج شده و تحت درمان فیزیکی‌قرار گرفته‌است. کسی که دچار فلج‌شده ،فاطمه قرایی نام دارد و ۲۵ ساله است .

پزشکان اعلام کرده‌اند سم داروی مرگ موش از نوع «آرسنیک» بوده است و بدین ترتیب خطر کچلی خانواده‌از بین رفته و بزودی موی‌سر همه آنها ، رشد خواهد کرد و فقط تغییرفیزیکی خواهدداد بدین معنا که بطور حتم از این پس اعضاء خانواده‌دارای موی مجعد خواهند شد .

۱۲ نفر کشته و ۲۸ نفر مجروح شدند

اهواز ـ خبرنگار اطلاعات

در دو حادثه رانندگی در راه های اهواز ـ بندر شاهپور و اهواز ـ اندیمشک، دوازده نفر کشته شدندوبیست و هشت نفر تاآسیانه مرگ پیش رفتند که‌حال چند تن از مجروحین ، وخیم گزارش شده است.

اولین حادثه در برخورداتوبوس ۷۵۷۳۸ـ تهران ب برانندگی‌محسن نادری باکامیون کمپرسی۲۵۵۵۷ـ اهواز برانندگی امین ملاپور در ۷۸ کیلو متری راه اهواز ـبندر شاهپور روی داد.

شدت حادثه آنچنان بود که۸ مسافر اتوبوس در همان لحظه های اول حادثه جان باختند و یکی از مجروحین که عزیز مردان نام‌داشت، در بیمارستان‌جندیشاپور اهواز جان سپرد.

اتوبوس‌با۳۰ مسافر از شیراز به اهوازمی‌آمد. ۱۳ نفر نیزدراین حادثه مجروح شده‌اند کـه در بیمارستان جندی‌شاپور بستری هستند.

دومین حادثه

دومین حادثه که سه قربانی گرفت‌و ۱۵ مجروح بجا گذاشت، چند لحظه پس از حادثه اول ، بعلت برخورد یک مینی‌بوس با یک تریلر در راه اهو از‌ـاندیمشک روی داد.

کشته شدگان و مجروحین سرنشینان ایرانی، پاکستانی و هندی مینی‌بوس بو دند.

بافرارسیدن تابستان
خطر کمبود آب
همه را تهدید میکند

در اروپا و آمریکا دستگاههای تصفیه آب خانگی، آب های مصرف شده را تصفیه می کنند و دوباره بصورت آب قابل مصرف درمیآورند

در دایرة المعارف‌ها نوشته‌اند «طول قنات های ایران بیش از دو برابر دور کرهٔ زمین است» با اینحال، کم آبی ما را تهدید می کند!

سالی میلیونها متر مکعب آب آشامیدنی را هدر میدهیم!

تهران در سال گذشته بیش از ۳۴۶ میلیون و ۱۹۰ هزار متر مکعب آب مصرف کرده است که در حدود ۳۱۶ میلیون و ۵۴۰ هزار متر مکعب آن بمصرف ساکنان پایتخت رسیده است درحالیکه ۱۸ میلیون و ۸۴۶ هزار مترمکعب برای مصارف صنعتی و جنگل‌کاری و ده‌میلیون متر مکعب برای شستشوی آبرسانی برداشت شده است.

وزارت نیرو اعلام کرده است که چون بارندگی های اخیر نتوانسته کمبود آب پایتخت را تامین کند بنابراین مردم پایتخت در تابستان آینده با کمبود آب مواجه خواهند بود

حالا اگر توجه کنیم هزاران متر مکعب از این آب تصفیه شده و آشامیدنی برای نگاهداری چمن‌ها و درختان، برای آبیاری باغات بزرگ شمال شهر مصرف میشود (درحالیکه میتوان این آبیاری‌ها را با آب غیر آشامیدنی انجام داد) وباز هم اگر توجه کنیم که‌هزاران متر دیگر آب در سازمان‌های‌دولتی و شرکت‌ها و موسسات بزرگ بیهوده از شیر دست‌شوئیها سرازیر میشود، آنوقت معلوم خواهد شد که ضایعات‌آب‌رقم سرسام‌آوری را نشان میدهد، که درصورت جلوگیری از آن مساله کمبود آب را در تابستان آینده حل‌خواهد کرد.

گروه گزارش اطلاعات برای بررسی مساله کمبود آب در تهران با گروهی از صاحبنظران و مردم گفتوگو کرده است.

ثروت ملی را بیهوده به هدر میدهند بنوعی تحت کنترل قرار گیرند.

این صحیح‌نیست که‌ماموران سازمان‌های دولتی به اعتبار منازل، ساعت‌ها شیلنگ آب‌را باز میگذارند تا اتومبیل‌هارا بشویند یا آنکه باغبانان و مستخدمه‌ها شیرهای آب را تا آخرین حد فشار باز میکنند که چمن را آب بدهند یا کف حیاط را تمیز کنند و بعد هم چون مسئولیتی احساس نمی کنند شیر آب را همچنان باز میگذارند و دنبال کارهای دیگرشان میروند.

همین گروه میگویند: باید برای مصرف‌آب ساختمان‌های دولتی یک حد نصاب تعیین شود تا درصورتیکه مصرف افزایش پیدا کرد مسئولان خدمات عمومی این سازمان‌ها تحت تعقیب قرار گیرند.

همین گروه می‌افزایند: آب در زمره اموال و ثروت ملی است چون علاوه برآنکه‌متعلق به تمامی مردم این سرزمین است تاسیسات آن هم باهزینه مردم ساخته شده است، بنابراین باید کسانی که این آنکه حق مصرف آب را دولت می‌پردازد در مصرف آن کوچکترین مسئولیتی احساس نکنند.

یا آنکه پولداران بگویند «به کسی مربوط نیست، ما آب رامصرف می‌کنیم پولش‌را هم می‌پردازیم». و نمیدانند که این آب جزء متعلقات شخصی کسی نیست، این‌آب با سرمایه مردم تصفیه میشود و متعلق به مردم است بنابراین باید در جلوگیری از مصرف بیهوده و افزایش ضایعات‌آن همنوعی

بقیه در صفحه ۲۷

حداقل آب مصرفی یعنی چه؟

مردم می‌گویند: وزارت نیرو و سازمان آب منطقه‌یی مرتبا از کمبود آب صحبت میکنند و از مردم میخواهند که مصرف آب را کاهش‌دهند درصورتیکه عملا وزارت‌نیرو و سازمان آبه مردم را به افزایش مصرف آب وادار میسازند.

سازمان آب منطقه‌ای برای‌مصرف هرواحد مستقل یک حداقل نصاب تعیین‌کرده است، و درصورتیکه‌مصرف آب از میزان حداقل کمتر باشد، مشتری ناچار استکه بهای حداقل انشعاب را بپردازد، یعنی‌اگر یک‌خانوار فرضا در سراسر تابستان‌به مسافرت رفته باشد ومطلقا مصرفی نداشته باشد، بازهم ناچاراست برای آبی که مصرف نکرده یک‌مقدارمعینی بنام حق‌انشعاب بپردازد.

این را چگونه توجیه می‌کنید؟

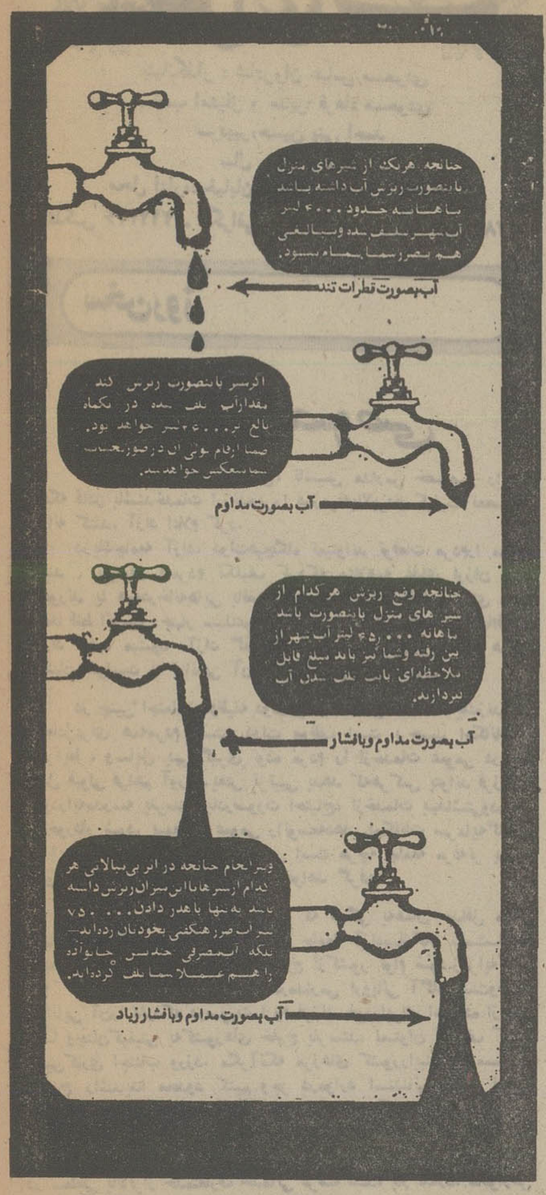

چندنکته برای آن‌که آب را هدر ندهیم

سازمان آب منطقه‌ای تهران بروشوری منتشرکرده است که در آن می‌گوید:

- بیائید بجای آنکه شیر آب را به مدت زیادی باز بگذاریم دوتکه یخ در لیوان بیاندازیم و سپس شیر را باز کنیم تالیوان پر شود.
- بیائید هنگام درست کردن چای یا قهوه به اندازه موردنیاز آب در کتری بجوشانیم تا مجبورنشویم که زیادی آب را بیرون بریزیم.
- بیائید قبلا چند شیشه یا یک پارچ پرآب در داخل یخچال بگذاریم تا بموقع لزوم از آن استفاده کنیم.
- بیائید از ادارات و موسسات خود سئوال کنیم چرا آنها نباید از نوعی آبسردکن استفاده کنند که فقط بالیوان بتوان از آنها آب خورد.
- چرا آب نوشیدنی بچه‌ها را خودمان دراختیارشان نگذاریم تا دراثر اشتیاقشان به بازی با آب مقدار زیادی آب تصفیه‌شده را به هدر ندهیم.
- در تمام مدت استحمام زیر دوش، بخصوص هنگامی که سرگرم لیفزدن یا ماساژ دادن موی سر و شستن آن با شامپو هستیم، لزومی ندارد که شیر آب باز باشد، بلکه لازم است فقط در مدت آبکشی شیررا باز کنیم.

این بی‌فکری نیست؟ بی‌خیالی نیست که برای یک جرعه آب‌چند لیتر آب تصفیه شده را به هدر بدهیم؟ آبی که میتواند جامعه ما را، کشاورزی ما را سیراب‌سازد و صنعت ما را بگردش درآورد.

متخصصان و کارشناسان مسائل شهری برای جلوگیری ازضایعات آب پیشنهادمیکنند که شیرهای اضافی در پارک ها و مجامع عمومی ودرصحن ساختمانهای دولتی بسته‌شود. چندی دیگر فصل تابستان، که موسم افزایش سرسام‌آور آب است فرا میرسد و اگر از هم‌اکنون چاره‌یی اندیشیده نشود، بعید نیست که‌تابستان امسال کمبود آب بصورت یک مسئله مهم درآید.

این گروه میگویند: همین حالا شبکه آب تهران درحدود ۲ اتمسفر فشاردارد. این‌فشار باید در نقاط پرمصرف آب، مخصوصا در شمال شهرکاهش پیدا کند، آنجایی که بعلت پولداربودن وبعلت زندگی‌مرفه به ضایعات در هیچ زمینه‌یی کوچکترین توجهی نمی‌کنند.

در شمال شهر راننده‌های

یک متر چمن ۷۰۰ متر مکعب آب هدر میدهد!

مردم، در گفتوگو با گزارشگران ما می‌گفتند: البته صحیح است که همه مردم، حتی آنها که‌در خانه‌های خود یک لوله شیرآب دارند، باید درمصرف آب صرفه‌جویی کنند، ولی این صرفه‌جویی، بیشتر در نقاطی موثر خواهد بود که آب، درآنجا براستی «حرام» میشود. مثلا در خانه‌های بزرگ شمال‌شهر و افرادی که در سالهای اخیربابیشرفت‌های‌سریع مملکت به‌پول‌های بادآورده رسیده‌اند، چمن‌های بزرگی دارند که هرکدام صدها متر مکعب آب مصرف می‌کنند. اصولا نگاهداری چمن، که‌وقتی در خانه‌هاباشد تقریبا به دردی‌هم نمیخورد آب فراوان لازم دارد، که به عنوان مثال میتوان‌گفت چمن آفریقائی سالانه درهرمتر مربع ۷۰۰ متر مکعب‌آب مصرف می‌کند. در این مورد، صاحبان‌این چمن‌ها از پرداخت پول آب مصرفی هم واهمه‌یی ندارند، چون پولشان زیاد است. پس برای جلوگیری از اینگونه هدردادن آب، باید مقررات جدی برای ممانعت از این کار بوجود آید.

آقای بیدمشکی، چراپس اندازمی‌کنید؟

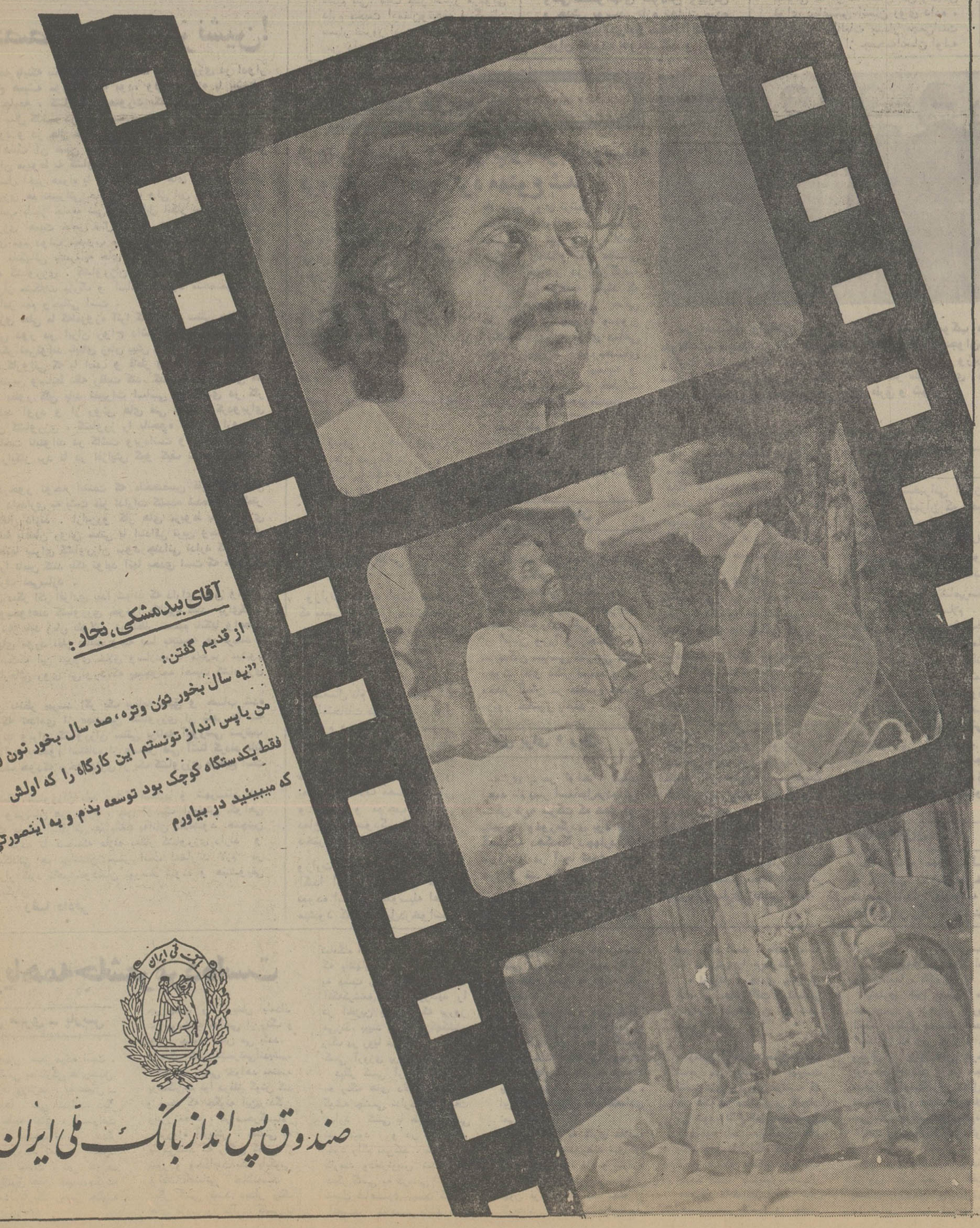

آقای بیدمشکی، نجار:
از قدیم گفتن:
"نیه سال بخور نون وتره، صد سال بخور نون و کره"
من یاپس انداز تونستم این کارگاه را که اولش فقط یکدستگاه کوچک بود توسعه بدم و به اینصورتی که میبینید در بیاورم

صندوق پس انداز بانک ملی ایران

باافتخار ومباهات تشریف فرمائی
علیاحضرت شهبانوی گرامی
رابه‌زنجان سرزمین وطن پرستان
سرفرازوفدائیان شاهنشاه
آریامهر خیرمقدم عرض مینماید
هتل‌رستوران آسب‌وحشی، جان نثاران ـ دکتر حسن جاف ـ دارا جاف ـ مهندس خسرو جاف

اطلاعات ۱۳۰۴

بنیانگذار : شادروان عباس مسعودی
صاحب امتیاز و مدیر: فرهاد مسعودی
سردبیر:حسین بنی احمد
سال پنجاه و یکم
محل اداره: خیابان خیام. ساختمان اطلاعات
تلکس ۲۱۲۳۳۶ ـ تلگرافی : اطلاعات . تهران. تلفن ۳۲۸۱

سخن روز

مدارس خصوصی

وزارت آموزش وپرورش، تاسیس مدارس خصوصی رابشرط آنکه قادر باشندخدمات ارزنده‌یی‌را درزمینه‌بالابردن کیفیت تحصیلات ارائه کنند، آزاد اعلام کرد.

دریک‌جامعه آزاد، دولت‌هیچگاه نمیتواند توقعات مردم‌را محدود کند . نمیتوان به‌مردم تکلیف کردکه مثلاهمه غذای ارزان قیمت بخورند یا همه‌درخانه‌هایی بافضای مشخص‌زندگی کنندو برای رفتو آمد فقط اتومبیل چهار سیلندر سوار شوند .شان جامعه‌یی که‌بااقتصاد آزاد اداره میشود ،آزاد گذاردن مردم است‌برای این که هرطور دلشان خواست و توانایی آن‌را داشتند زندگی کنند.

در چنین اجتماعی، وظیفه دولت‌فراهم ساختن امکانات یک‌زندگانی متعادل‌برای همه‌مردم است. دولت موظف است برحسب امکانات و شرایط ، وسایل بهره‌گیری توده مردم را ازخدمات عمومی درسطح قابل قبولی فراهم آورد .یعنی ترتیبی بدهد که‌هرکس بتواند فرزندان خودرابه‌مدرسه بفرستد یادرصورت احتیاج، ازخدمات بهداشتی‌ودرمانی برخوردار شود. بیمه‌های عمومی راتوسعه‌دهد .امکانات سرمایه‌گذاری و ایجاد کاررا افزایش‌دهد وبدیهی است هرچه جامعه مرفه‌تر باشد، این حداقل درسطحی بالاتر قرار خواهد گرفت.

اما ملزم ساختن مردم به‌این که همگی به‌همان حداقل ممکن اکتفاءکنند،گذشته ازآن‌که‌با منطق جامعه آزادسازگار نیست‌ـلزوما باید باکنترل شدید مسافرت‌های‌خارج ازکشور توام شود.زیرابه‌کسی که فی‌المثل ازکیفیت آموزش درمدارس اروپائی آگاه است‌وضمنا توانایی آن‌را داردکه درصورت لزوم فرزند خودرابرای استفاده ازچنان فضا وچنان‌کیفیتی به‌کشورهای خارج بفرستد، نمیتوان تکلیف کرداز چنین‌کاری اجتناب ورزد. مگرآنکه مرزهای کشورراببندیم ومسافرت بخارج راشدیدا محدود کنیم وجز درموارد استثنائی اجازه ندهیم کسی‌ازکشور خارج شود که‌آن خود عوارض دیگری رادربردارد.

درشرایطی طبیعی ، اقتضای عقل اینست که هرکشوری خود پاسخگوی نیاز هایش باشدو میدان رابرای فعالیت‌کسانی که‌میتوانند در سطحی بالاتراز حدمتعارف خدماتی عرضه‌کنند، بازگذارد. ماعوارض ناگوار و جبران ناپذیر فرستادن کودکان ونوجوانان رابه‌خارج در سالهای اخیر بقدرکافی تجربه‌کرده‌ایم وحوادث گوناگون ، پدران و مادران را آنقدرمتنبه‌ساخته‌است که‌درفرستادن جگرگوشه‌های خود به آنطرفدنیا وتنهاگذاشتن آنهابا مشکلاتشان ، بیشترتامل کنند. ولی هنگامی میتوان بطورکلی ازبابت این مساله آسوده خاطر شدکه اصولا نیازی به‌روانه کردن‌بچه‌ها نباشدوآن‌کس که‌قدرت وتمکن بهره‌گیری از خدمات بیشتری رادارد، بتواند درداخل‌کشور به این خدمات دست‌پیداکند.

نامه به سردبیر

متخصصین پشت میز نشین!

باتوجه باینکه بنابه خواست طبیعت ، کشاورزی در ادوار مختلف تاریخ همیشه مورد توجه بود، ولی امروزه با پیشرفت همه جانبه جامعه ، کشاورزی بصورت یک امر حیاتی درآمده است. تاچند سال گذشته درایران مهمترین منبع درآمد ملی تولیدات کشاورزی بود و در حال حاضر نیز از اهمیت ویژه‌ای برخوردار است ودر اهمیت آن همین بس که چند اصل از اصول انقلاب اجتماعی ایران مربوط به کشاورزی است .

درچند سال اخیر همراه با سایر پیشرفت های اجتماعی درکار تولید کشاورزی هم تغییراتی حاصل شده ولی این یک‌رشدمعمولی است که متناسب بانیاز جامعه نمی‌باشد. قابل انکار نیست که دولت برای کشاورزی اهمیت خاص قائل است و توسعه کشاورزی یکی از هدف های مهم دولت محسوب میشود .و به‌همین جهت است موسسات و بانکهائی باسرمایه های قابل توجه تاسیس شده و برای توسعه کشاورزی . کشاورزان را راهنمائی میکند ،ولی متاسفانه یکی‌از مشکلات بزرگ و اساسی کمبود متخصص برای اجرای این امر مهم وحیاتی است .

کشاورزی فعلی ما که‌امروزه آنرا کشاورزی سنتی میناميم از زمانهای خیلی دور در ایران رواج داشته است، اما این نوع کشاورزی دیگر نمی‌تواند پابپای زمان پیش رود. همانطور که‌نباید انتظار داشت کاروانی که با اسب و قاطر و الاغ مسافرت میکند بتواند بامدرنترین وسایط نقله رقابت کند. گذشته از اقداماتی که تاکنون شده بطور کلی باید تغییرات اساسی و بنیادی در کار کشاورزی پدید آورد و از روش های فنی استفاده کردوبرای مکانیزه کردن کشاورزی ، کشاورز را بانحوه استفاده ازوسایل فنی آشنا ساخت تابتواند در کاشت وبرداشت و پخش تولیدات وسایل فنی رابکار برد تا در افزایش کمو کیف تولیدات موثـر باشد .

نکته درخور توجه اینست که متخصصین فارغ‌التحصیلان کشاورزی و دامداری به پشت میز ادارات کشیده شده‌اند و کمتر درمزرعه اشتغال دارند . ازاین‌رو کار های مربوط به‌کشاورزی در بیشتر نقاط باهمان روش سنتی با ابتدائی ترین وسایل انجام میشود که نه‌تنها بـرای کشاورزان سود چندانی ندارد که بتواند زندگی خود را تامین کنند بلکه تولید آنها بحدی است که هرگزنیاز جامعه رابرطرف نمی‌سازد .

از سوی دیگر اگر افرادی پیدا شوند که دارای ذوق وابتکار کافی باشند وبخواهند کشاورزی خودرا مکانیزه کنند، برای‌کسب اعتبار مورد نیاز باید زمان طولانی درانتظار تصمیم بانکها واعطای وام از بانکهای مورد نظر بمانند وچه بسا به‌نتیجه هم نرسند .

بدیهی است‌که این نیروی خلاق وسازنده یا مایوس میشود ویا بسوی کارهائی روی می‌آورد که بهیچوجه اهمیت کشاورزی را ندارد .

بنابراین به‌نظر میرسد اگر یک برنامه دقیق و حساب شده تنظیم شود که تعدادی از مهندسین کشاورزی از شهر ها بــه دشت ها بروند وبرای کشاورزان سنتی برنامه آموزشی تـرتیب داده شود تاآنها به‌نحوه استفاده از وسایل فنی آشنا گردند تابه مقصود و هدف خودکه برخورداری از یک کشاورزی صحیح است رسیده‌ایم .

برنامه تعلیم کشاورزان باید درتمام استانها و شهرستان هـا اجراء گردد ودرپایان هر دوره ، پس از یک آزمایش ،گواهی مخصوصی که دارای امتیازاتی هم باشد به‌آنان داده‌شود .همچنین ترتیبی اتخاذ گردد تا کسانیکه علاقه به‌کار کشاورزی دارند و استعداد وامکاناتی هم برایشان میسر است اعتبارات لازم در اختیارشان قرار گیرد تاهم خودشان بهره‌مند شوند و هم‌تشویقی باشد برای دیگران .

رضا دادفر

قصه سوداگران اموات!

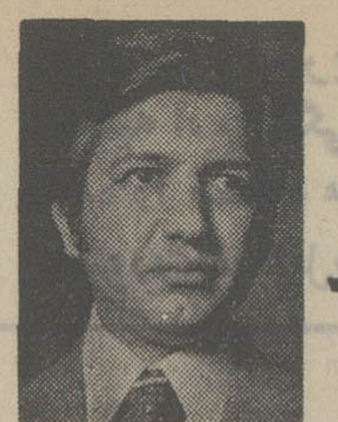

احمد احرار

قصه سوداگران مرده را در «اطلاعات» خواندید . مجملش‌آنکه جنگ پنهان چند عتیقه‌فروش برسر تصاحب یک جسد مومیائی شده موجب جلب توجه مامورین آگاهی میشود و در پی‌گیری موضوع ، به جسدی برمیخورند که ظاهرا تعلق به زنی چند هزار ساله‌دارد. خانمی باموهای بلند مشکی که‌ازقرار اظهار معامله‌گران از یونان به مصر حمل و در آنجا مومیائی شده ، سپس‌به ایران آمده و در اراضی شوره‌زار «رودخانه شور» ساوه در یک‌مقبره خانوادگی بدفون گشته است . بهر تقدیر ، این بانــوی کرباس‌پوش مومیائی‌شده را حفار غیرمجازی به چنگ می‌آورد و برای فروش آن بسوداگران اشیاء عتیقه، یک‌مزایده پنهانی ترتیب میدهد ولی قبل ازآنکه معامله نهایی سربگیرد و جسد از تهران به نقطه دیگری در اروپا یا امریکا انتقال یابد ، قضایا آفتابی میشود و فعلا مومیائی میهمــان سردخانه پزشکی‌قانونی تهران‌است.

من دوستانی‌دارم که تخصصشان در عتیقه شناسی و خرید و فروش آنتیک است . یا پدر درپدر کارشان همین بوده و یااینکه بسائقه ذوق و علاقه شخصی ، از سالها پیش به جمع‌آوری آثار عتیقه، ازکتابهای خطی گرفته تا اشیاء زیرخاکی و نقاشی و خط و سنگهای قیمتــی اهتمام ورزیده‌اند . گاهی که با این رفقا می‌نشینیمو آنها هرکدام‌گوشه‌یی از ماجراهای «بازارعتیقه» را حکایت میکنند من متحیر میمانم که آدمیزاد چه استعداد نامحدودی در فریبکاری و دغلبازی دارد، همچنان که در خام شدن و نیرنگ خوردن .

بااین سابقه، من هنوز نمیدانم قصه کشف جسد مومیائی، حقیقتش چیست و چه رنگ یا نیرنگی پشت این جسد پنهان است .

چند سال پیش در انگلستان راجع به خرید استخوانهای مرده رسوائی بزرگــی ببار آمد کــه براساس آن تاکنون چندین کتاب نوشته و چندین‌فیلم‌ساخته‌اند.میدانید که تاریخ تطور خلقت و بخصوص تحولی که در ساختمان بدن وتکامل قوای دماغــی انسان روی داده ، موضوع مطالعات بسیار مهمی‌است و نمونه‌هایی از جمجمه‌انسان اولیه که در نقاط مختلف جهان کشف‌شده نقش مهمی در پیشرفت این‌تحقیقات داشته‌است . زمانی یک جمجمه‌برای فروش به موزه معتبر و مشهــور انگلستان «بریتیش میوزیوم» ارائه شد و فروشنده ادعا داشت که آن را در یکی از نواحی شمال انگلیس پیدا کرده است .کشف این جمجمه فصلی تازه درتحقیقات آنسان‌شناسی می‌گشود. از همینرو آزمایشهای علمی متعددی روی جمجمه بعمل آمد تا آنکه هیچ شکی در اصالت آن باقی نماند و «بریتیش میوزیوم» جمجمه را بقیمت گزافی از صاحب آن خرید . سالها بعد دراثر تصادفی معلوم شد جمجمه چیزی نیست جز ترکیب ماهرانه‌یی از استخوان سر یک دخترپچه با قسمتی از جمجمه یک حیوان‌که‌جاعل بامنتهای‌تردستی آنهارا به‌هم‌جوش داده‌و سرتشکیلات علمی انگلستان‌را کلاه گذاشته‌است!

وقتی بتوان با«بریتیش میوزیوم» چنین معامله‌یی کرد، کلاه دوختن برای‌سر کچل خرپولهایی که گله‌گله در بازارهای عتیقه‌فــروشی پزسه میزنند و چشمشان به دنبال‌چیزهای کهنه ازین ویترین به آن ویــترین می‌دود، کار مشکلی نیست . چنان که لابد در خبرهای همین هفتــه ملاحظه فرمودید چگونه سه نفر دهاتی مجسمه چندتومانی رابعنوان «شیر» دوره ساسانی به یک عتیقه فروش خبره قالب‌زده و هشتادهزار تومان کلاهش رابرداشته‌اند.

پدر پول مفت بسوزد. هرجا پول مفت پیدا شد «پول‌خوره»هم از پی‌آن می‌آید و به جان خرپول‌ها می‌افتد تا پول بادآورده را بالای هوس‌های کودکانه‌و چشمو همچشمی کوته‌بینانه برباد دهند . بازار «کهنه خری»را اول‌بار امریکائی‌های‌خرپول باب کردند که همه چیز داشتند جز «گذشته» و آنچه یادگار گذشتــه تاریخی است. حالا نوبت‌ایرانی‌های نوکیسه است که مرض «خریــد» دارند واز هیچ‌خریدی‌ـ بشرط آنکه قیمتش سنگین باشد ـ روی‌گردان نیستند . خواه پالتوی «مینک»باشد و خواه کرباس‌تن مومیائی !

بعداز درگذشت فتحعلی‌شاه ، تنی چند از فرزندان متعدد اوکه‌در ولایات ایران سمت‌حکمرانی داشتند زیربار سلطنت برادرزاده خود محمد میرزا ولیعهد «پسر عباس میــرزا نایب‌السلطنه» نرفتند و سربه‌طغیــان برداشتند .

از آن جمله ، حسینعلی میرزا فرمانفرما والی فارس در شیراز تاج برسر نهاد و ادعای سلطنت‌کرد. اما کارش به‌جایی نرسید ومنوچهرخان گرجی معتمدالدوله او را بابرادرش شجاع‌السلطنه دستگیر کرده و به تهران فرستاد . شجاع‌السلطنه را بدستور محمد شاه قبل از ورودبه تهران کور کردند، فرمانفرما هم در تهران به مرض وبا درگذشت. در جریان غائله‌فارس، پسران حسینعلی میرزا فرمانفرما از طریق بصره بــه خاک عراق «بین‌النهرین آن روزگار که جزئی از امپراطوری آل‌عثمان بشمار می‌آمد» گریختند تا در بغداد به دولت انگلیس پناهنده شوند و ضمنا آن دولت را به وساطت‌برای حفظ جــان پدرشان برانگیزند . انگلیسها به دلیل آنکه سلطنت محمد شاه و بطور کلی‌فرزندان ونوادگان عباس میرزا نایب‌السلطنه از طرف حکومت تزاری روسیه حمــایت و ضمانت‌میشد، به‌تراشیدن‌و برانگیختن مدعیانی برای آنها بی‌میل نبودند . ازین‌رو، هنگامی که از پیشرفت کار حسینعلی میرزا مایوس شدندتصمیم گرفتند پسران اورا زیر پروبال‌خود بگیرند و برای روز مبادا تربیتشان کنند. این بود که‌به رضاقلی میرزا نایب‌الایاله فرزند حسینعلی میــرزا فرمانفرما و برادرانش پناهندگــی دادند و وسایل سفر آنان‌را به‌لندن فراهم ساختند .

رضاقلی‌میرزا دیده‌ها و شنیده های خود را در طول این سفــر پرهیجان یادداشت‌کرده وسفرنامه‌یی برجای گذارده که بسیار شیرین و جذاب و خواندنی است . یکی از ماجراهای سفر ، که‌حیرت و تعجب این شاهزاده آواره را برانگیخته برخورد لوست با یک قاچاقچــی اجساد مومیائی شده مصری. قضیه را از زبان خود او برایتان نقل میکنم :

«در این بین شخصی بهکشتی آمده و گفت‌شما بفرنگستان میروید؟ گفتیم بلی. گفت چیز بسیار مرغوبی دارم بجهت ارمغان‌وتحفه فرنگستان بسیار ضرور است . اگر قیمت‌زیادی بمن دادید بشما خواهم فروخت و منافع بسیار در آنجا بشماخواهد رسید . ما را که خیال تجارت نبود ولی تصور نمودیم که چه تحفــه میباشد که در فرنگستان جلوه کند؟ لازم است که تماشای آن را کرده باشیم. گفتم بیاور. آمد بالای جهاز و سبد ی‌بزرگ آورد، پارچه‌سفیدی روی آن کشیده بود. پارچــه را برداشته نگاه کردیم. دیدیم عظام رمیم و استخوانهای پوسیده و میت آدمی است و از سراپا چندین‌قسم درمیان سبد جمع نموده استخوان سر با موی سرش هنوز باقی بود و ناخن‌ها بجای خود و حدقــه چشم برجای خود و انگشتان از هم منفصل نشدمو اعضایش متفرق نگشته ولیکن‌کرباس‌برروی‌اعضاء چسبیده. متحیر شدم و از او سئوال کردم این چه چیز است؟ خانه‌ات خراب شود و این چه متاع است که باید به فرنگستان رفته باشد و چــه معامله‌ایست که تو میکنی و این چه سیاق تجارت باشد که پیشه کرده‌ای؟ گفت سی‌سال است که‌کسب‌من مرده فروشی میباشد و سه هزار سال قبل از این در جبال مصر طایفه‌ای از یونانیان که به تناسخ قائل‌بودند ومذهبشان تناسخی بوده‌بجهت‌اینکه چنان میدانستند که روح ایشان‌شاید دوباره عود در این قالب کند مرده های خود را در جبال عظیم برده و در جوف صخره صماء مکان مرغوبی درست کرده‌مدفون میکردند که بهیچوجه اکنون که سه هزار سال است اعضایش از هم متفرق نگشته است و پاره کرباسهـــا و قدری طلا و پاره‌ای اسباب دیگرکه بگردن او آویخته بودند آنها راهم درآورده و نشان داد و گفت چون علمای فرنگ طالب هستند که‌چنین امورات را دیده و علوم خود را بدین سبب تکمیل کرده باشند لهذا ما جمعی هستیم که کسب ما منحصر باین است که مرده را بیرون‌آورده برجهازی که بفرنگ میرودمی‌آوریم و میفروشیم و آنهایی که به فرنگ میروند خریده وبفرنگستان میبرند. قدری ازآن اوضاع عبرت گرفته آن شخص راروانه کردیم !»

رضاقلی میرزای مرحوم‌هنگامی که در بندر اسکندریه با مرده‌فروش مصری گپ میزد، حتی فکر آن را نمیکرد که صد و پنجاه سال بعد ، وقتی‌استخوانهای خودش وپدرش و جدش پوسید، تازه تجارت مرده نیز براشتغالات‌رایج سکنه‌دارالخلافه تهران افزوده خواهد شد و رقابت مردمخر و مردمخوار ومرده‌فروش کارشان را به رسوائی خواهد کشانید.

چهل سال قبل...

فروش بستنی و سیراب و شربت بوسیله فروشندگان دوره‌گرد ممنوع شد

برای رعایت بهداشت عمومی از تاریخ پانزدهم اردیبهشت‌ماه ۱۳۱۷ کسب‌های ذیل در شهر تهران بکلی ممنوع و مرتکب مجازات خواهد شد :

۱ـ بستنی‌فروش دوره‌گرد
۲ـ سیراب‌فروش دوره‌گرد
۳ـ بامیه فروش
۴ـ شیرینی فروش هــای دوره‌گرد
۵ـ آجیل فروش هــای دوره‌گرد
۶ـ معجون و حلواجــوزی فروش‌های دوره‌گرد
۷ـ آب زرشگ و آب‌آلــو فروش دوره‌گرد
۸ـ شربت و دوغ‌فروش‌های دوره‌گرد

سالی یک کلاس

وزارت معارف اعلام میدارد که بعضی ازدختران‌دانش‌آموز بدون اینکه‌کلاس‌های‌دبیرستان را مرتبا و طبق‌آئین‌نامه‌پیموده باشند غالبا درخواست می ـ نمایند که با گذرانیدن‌دو کلاس دریکسال نام آنان برای‌شرکت در امتحانات نهائی دوره اول و دوم دبیرستان جزء سایر داوطلبان که واجد شرایط هستند ثبت شود . اینگونــه درخواستها مخالف نظامات و بعلاوه برخلاف مصالح تربیتی و صحی و موجب خستگی دماغ و فرسودگی قوای‌بدنی دختران دانش‌آموز میباشد .

وزارت معارف از سال جــاری اکیدا این بی‌ترتیبی را قدغن نموده است وبدینوسیله اعلام میشود که باین‌قبیل‌درخواست ها بهیچ روی ترتیب اثر داده نمیشود . اولیاء دختــران دانش‌آموز نیز باید سلامت مزاج و رشد و نمو عقلــی فرزندان خود را در نظر گرفته و آنها را توصیه نمایند که بترتیب صحیح عقلانی سالی یک کلاس را پیموده وبدون اینکه فشاری به قوای دماغی خود بیاورند دوره‌هــای تحصیلات را مرتبا بپیمایند و از هرگونه مضرات و خطرات جسمی و عقلی‌محفوظ‌بمانند.

تغییر نام

نام محل اسکان ایل کلکودر شهرستان قم به ده کلکوتبدیل شده است .

در سفارت آلمان

بمناسبت جشن روز اول ماه مه که عید ملی آلمان است‌در عمارت ییلاقی سفارت‌آلمان در شمیران جشنی منعقد بود . آقای رئیس‌الوزراء آقای‌رئیس مجلس شورای ملی وعده‌ای از آقایان وزرا و رجــال و نمایندگان سیاسی خارجی طبق دعوت آقای دکتر اسمند وزیر مختار آلمان در مجلس جشن مزبور حضور یافتند .

قتل برای ۵ ریال

ساری ـ در اواخر اسفند احمد نام پسر اسماعیل‌قرنچائی ساکن قریه سرکت که شغل او پیلهوری و دوره‌گردی بود برای کسب به دهکده‌کاردچهاردانگه میرود و در آنجا نعمت نامی ۵ ریال قند و چائی از او نسیه میخرد . یک روز پیش از عید احمد مجددا به آنده رفته از نعمت مطالبه ۵ ریال‌را میکند . نعمت وعده چندروز دیگر میدهد و صدر نام زن نعمت به احمد میگوید که من چند روز برای برادر تو کار کرده‌ام . این ۵ ریال را بابت دستمزد من حساب کن ولی احمد پافشاری کرده جدا مطالبه پول را میکند و کمکم کار به دشنامو فحاشی‌میرسد. نعمت داس هیزم‌شکنی خودرا برداشته از اطاق خارج‌میشود و به احمد حمله میکند . صدر زن نعمت هم به کمک شوهر خود از اطاق بیرون می‌آید .

درحین نزاع احمد داس را از چنگ نعمت بیرون آورده و بسختی برسر او میکوبد . در نتیجه این ضربت سر نعمت شکاف خورده و بیهوش به زمین می‌افتد . فردای آن روز نعمت فوت میکند و بنابدستور کدخدا احمدرا دستگیرو مراتب را به بخشدار چهاردانگه اطلاع میدهند. عجالتا احمد در شهربانی ساری زندانی است.

در ایستگاه راه‌آهن تهران قبل از عزیمت موکب مبارک ملوکانه به مازندران . از راستبه‌چپ آقایان‌سرتیپ نخجوان‌معاون وزارت جنگ،سرهنگ خسروپناه‌رئیس کل امنیه ، بدر وزیرمالیه، سرلشگر ضرغامی رئیس کل ستاد ارتش، دکتر متین دفتری وزیر عدلیه ، حکمت وزیر معارف‌و آهی وزیر طرق و شوارع

سخنرانی

مجالس سخنرانی آموزشگاه های اکابر تهران که اخیــرا انجــام شده است : آقای عبدالحسین ترویج الاسلامی دانشجوی دانشکده معقول و منقول در آموزشگاه‌اکابر۲۱ در اطــراف شاهپرستی و سلحشوری در اسلام . آقای ناظرزاده کرمانی دانشجوی حقوق در آموزشگاه شماره ۳ ترغیب در موضوع زیانهــای دروغ . آقای شریعتمداری دانش‌جوی دانشکده‌حقوق در آموزشگاه شماره ۸ هــدایت در موضوع میهن‌پرستی و شاهدوستی ایرانیان . آقای عباس نیکنژاد دانشجــوی دانشکده طب در اطراف زیــان کشیدن تریاک و صرفنوشابه های الکلی .

خانه ارزان

یک خانه و مغازه با لــوازم به مساحت ۷۲۰مترجلوخیابان شاهپور میدان پهلوی به بهای ۲۴۰ هزار ریال به فروش می رسد . راهنمای راستی‌نژاد سر خیابان شاهپور

تقاضای خلع‌ید

فانی خانم هوسپیان‌عرضحالی به مدعابه خلع‌ید از یک هزار و یکصد و چهل و چهارذرع زمین مقومه به ۱۵۰۰۰ ریــال بطرفیت آقای طائر تقدیم و خلاصه عرضحال اینکه‌بموجب یک طغری قباله ابتیاعی از مرحوم ظهیرالدوله‌مورخه‌سنه ۱۳۳۶ هجری مدعی‌علیه زمین فوق‌الذکرملکی‌متصرفی‌اینجانبه را که واقع است در بیــرون دروازه‌دولت قریب به پنج‌شش سال است تصرف و بنائی هم نموده است تقاضای خلع‌یــد و رفع مزاحمت مشارالیه را درخواست‌مینمایم.حسب‌التقاضا مراتب اعلام و به مدعی‌علیــه بدینوسیله ابلاغ‌میشودچنانچه در ظرف ۴ ماه مادرت‌بجواب دعوی ننماید محکمه بتقاضای مدعیه غیابا رسیدگی و حکــم مقتضی صادر خواهد نمود ـ مدیر دفتر ۵ بدایت تهران ـ الهی

آگهی حراج

تمامی ششدانگ یکباب خانه دارای پلاک ۶۲۰۴ واقعه در بخش یک مراغه کوی میدان ملکی آقای محمد حسین طایر قدس که به ثبت داده و در اجاره هم نمیباشد در روز ۵ خرداد ساعت ۲ قبل از ظهر در شعبه اجرای ثبت مراغه به مزایده گذارده میشود وحراج از مبلغ ۱۶۰۰ ریال شروع خواهد شد . رئیس ثبت‌مراغه یدالله مظفری

«نقل از اطلاعات ۱۵ اردیبهشت ۱۳۱۷»

لایحه‌های انقلابی دادگستری درآئینه افکارعمومی

قانون سالاری، کلیدحل مشکلات است

دکتر حبیب معدلی

شک نیست لوایــح تقدیمی وزارت دادگستری به پارلمان، دارای نکات مثبتی است کــه هم‌دادگستری و هم محافــل قضائی از مدتها پیش بدانها معتقد بوده و روزی باید بــا قانونی شدن‌آنهامشکلات‌موجود را رفع نماید .

من‌جمله افزایش اختیارات شعب دیوان کشور در رسیدگی به دادخواستهای فرجامی و رسیدگی ماهوی به مورد دعوا وابرام آراء بمانند یک مرجع قضائی عالی و نهائی‌ویا توسعه اختیارات قاضی برای جمع ـ آوری مــدارک موستندات در دعاوی حقوقی‌که‌میتواندمستقیما وقطع نظر از ابراز طرفین‌دعوا و یا وکلای آنها باختیار گرفته ودر تائید ویارد موضوع‌باتوجه بمدارک مسلم رایی صحیح و منطقی صادر و حق رابه‌حقدار بــرساند ـ هرچند این اختیار موجب طولانی شدن‌امررسیدگی است لیکن چون موثر دراحقاق حق است این اختیار ضرورت داشته است و مسلما آثار روانی موثر دراجتماع خواهد گذاشت و مردم را به صحت عمل دستگاه عــدالت امیدوار خواهد ساخت . البته همین امیدواری عمومی به قضاوت صحیح ریشه بسیاری ازمفاسد را که ممکن است بــه مخیله افرادی حیله‌گر رسوخ نمــاید خشک خواهد ساخت .

اما باصل وریشه تهیه‌این لوایح که مراجعه نمائیم بــه گفته وزیر دادگستری‌فلسفه‌طرح آنها برمبنای دواصل مهم و ذیقیمت است .

۱ سرعت در دادرسی .
۲ـ دقت دردادرسی .

لازم است در بحثی کــه پیش آمده،باین عناوین بانظری عمیق نگریسته شود و بادرک یک مفهوم کلی حاصل ازتذکر آنها اکتفا نشود . منظور از سرعت دادرسی آنست‌که‌دعاوی مطروحه در فرصتی کو تاه‌حل و فصل گردد و تکلیف طرفین دعوا هرچه سریعتر روشن‌شود و وقت و فکر مردمی که باید مصروف پیشرفت اجتماع گردد مصروف آمدورفت به‌دادگستری که بالمال‌سبب‌خردشدن اعصاب و علیل ساختن جسم و روح آنها میگردد ، نشود.در ضمن محاکم واعضای وابسته به‌آنها هم بتوانند در محیطی آرام و فارغ‌از مراجعات مردم‌که‌مسلما این‌مراجعات‌که موجب خستگی جسم‌وروح‌آنها نیزخواهدشد،به حل و فصل دعاوی بپردازند . اصل و عنوان موضوع، بسیار مهم است و آنچنان ایده‌ایست که همه خواهان آن هستند ، زیرا مردم بطور کلی از مراجعه به دستگاههای دولتــی خسته هستند و مایلند تقاضا هایشان چه مثبت و چه منفی بادلیل و منطق قابل قبول در فــرصت کوتاه جواب داده شود . ولی

بقیه درصفحه ۲۳

ضررهای فردی، ضررهای اجتماعی

دکتر محمودشیعی

لایحه مالک و مستاجر پس‌از مدتها بحث و جرح و تعدیل از کمیسیونهای مختلف گــذشته و آماده طرح درمجلس‌شورای‌ملی شده است ، که بعقیده من هنوز این لایحه ناقص است و دردی را درمان نمی‌کند، زیرا در این لایحه و همه قوانینی کــه پس از قانون مدنی برای‌اجاره وضع گردیده است بیک نکته اساسی توجه نشده و آن‌مفهوم عقد اجاره است .

عقد اجاره‌هم مثل‌سایر عقود اعـم از جایز و لازم متکی به تراضی و توافق طرفین عقد است و طبق ماده ۱۰ قانون مدنی : «قرارداد های‌خصوصی نسبت به کسانی‌که‌آن را منعقد نموده‌اند درصورتی که مخالف صریح قانونی نباشد نــافــذ است ».

(قانون مدنی‌قانون ما در وازبهترین قوانین ایران است که پس از قریب نیم قرن هنوز غالب مواد آن متبع و قابل اجراست .)

درعقد اجاره پس از اهلیت متعاملین دو چیز از ارکــان اساسی عقد است که یکی مدت اجاره ودیگری‌میزان‌مال‌الاجاره. در قوانینی که ذکر شدبــرای مدت اجاره‌اعتباری‌قائل‌نشده‌اند و حال آنکه اگر مدت دراجاره معتبر نباشد ، این عقد بــا مقودی از قبیل‌تملیک منافع ، حق سکنی و غیره‌مشتبه‌خواهد شد. از دو شرط اساسی عقد اجاره یعنی مدت واجاره بها چرا یکی متزلزل و دیگری‌ثابت بماند ، یعنی شرط مدت را عملا بی اعتبار کنند ولی‌مبلغ مال‌اجاره را معتبر بدانند ؟!

ماندن‌مستاجردرملک‌بعدازمدت اجاره بدون تراضی بامالک و بصرف پرداخت‌اجرت‌المثل ، درست مانند این است که‌کسی دینی را در موعد مقرر نپردازد و مدعی شودکه بهره‌آن را خواهم پرداخت‌وبگوید تازمانی که پرداخت بهره را قبول‌دارم بستانکار حق مطالبه طلب را نخواهد داشت !

یا مثل اینکه کسی تعهد کند که کاری درمدت معینی انجام دهد ولی در انقضای‌مدت‌بگوید هروقت توانستم یا خواستم کار را تمام خواهم کردوتو«متعهدله» نیز حق نداری کاررا بدیگری واگذارکنی و باید صبر کنی تا من هروقت خواستم آن‌راانجام خواهم داد! آیا از این مدیون واین متعهد باید قانون حمایت کند ؟

مدت دراجاره ازارکان‌اصلی عقد است و لزوما باید محترم باشد .

باید این لایحه برمبنای‌قانون مدنی تنظیم شود که در آن‌طبق دو ماده ۴۶۸ و ۴۹۴ اگر مدت اجاره تعیین نگردد ، عقد باطل است و پس از مدت اجاره‌هم عقد اجاره منتفی‌یافسخ‌میشود. چه لزومی دارد در امری که کاملا خصوصی است و خلاف قانون هم نیست، دیگران‌دخالت کنند؟ چرا امضا را بی اعتبار بدانیم و با این کار وضعی‌پیش آوریم که مردم برای‌الزام‌امضاـ کننده بایفای‌تعهد به دادگستری متوسل شوند ؟ چرا در کشور های دیگر اجاره ملک بــدون تشریفات رسمی انجام میشودو این همه مشکلات راندارد؟

باید نسبت بتمام اجاره‌ها چه پس از تصویب قانون وچه پیش ازآن ،شرط مدت رعایت شود و پس از انقضای مدت، موکل بتوافق مجدد طرفین عقد باشد. این است راه حل همه مشکلات اجاره .

شاید قانونگزار تصورمی‌کند که بی اعتبارکردن مدت اجاره به نفع مستاجران است غافل‌از اینکه عملا به ضرر آنان تمام میشود.

همین بی اعتنایی به مدت و عدم توافق یــاتخلیه موجب گرانی بی تناسب اجاره بهــا شده است و سبب گردیده که صاحبان املاک از اجاره‌دادن ملک خود امتناع کنند تا حدی که بنا بنوشته روزنامه‌ها در تهران حدود پنجاه هزار واحد مسکونی خالی مانده است و مالکان حاضر باجاره دادن نیستند ؟

درچنین وصفی است که‌اگر مستاجری بهر علت محلی را تخلیه کردوخواست محل‌دیگری را اجاره کند نمی‌تواند ، زیرا عملا مالک ضرر مــی‌دهد و مستاجر بی خانمان میشود و ملک به اجاره نمی سپارد کــه در نتیجه باید اگر عیبی در قانون هست برطرف شود تا خانه‌ها برای اجاره عرضه‌شود و قانون مهم عرضه و تقاضا اجاره بها را تنزل دهد.

دولت برای مسکن برنامــه وسیعی دارد که بسیار مفید است ولی مسلما کافی نیست و اصولا نباید انتظار داشت که همه کارها بدست دولت انجام گیرد . درخانه‌سازی بایدبخش خصوصی شرکت کند و بخش خصوصی در صورتی شرکت خواهد کرد که سرمایه‌گذاری در امراجاره مبلغی متناسب با سود اوراق قرضه یــا بهــره پس‌انداز درآمد داشته باشد و عملا گرفتار کشمکش بامستاجر ومجبور بمراجعه بدادگـــاه نشود .

امروز وضع اجاره طوری است که برای سرمایــه‌داران صرفه در این است که اجاره نشین‌باشند و سرمایه خود را برای سکنی ، راکد نگذارند .

کسی رامی شناسم که حدود ده سال پیش خانه‌ای را بمدت یک سال اجاره کرده است،اما ظرف این مدت آن را تخلیه نکرده ، تعدیل اجاره نشده ، مال‌الاجاره (اجرت‌المثل)را هم بدون اخطار دفترخــانه نپرداخته‌است . طبعا خانه‌هم در اثر عدم رسیدگی مالک و مستاجر بصورت مخروبــه‌ای درآمده است. آیا مــالک حق ندارد که اگر این خانه تخلیه شد دیگر بهیچ وجه آن‌را‌اجاره ندهد . این است هــم ضرر فردی و هم ضرر اجتماعی .

قانون باید بین موجر ومالک فرق بگذارد واین‌هردوراتعریف کند وهرودرا بیک چوب‌نراند . کسی که یک اطاق از خانــه خود را بضرورتی اجاره‌میدهد، موجر است ولی مالک‌نیست ، اما قانون اورا مالک میداند و کسی راهم که املاک ورقبات متعددی را باجاره میدهدمالک می‌شناسد و این هردو درقانون یک حکم دارند .

گویا همه جا شعر مرده است

حسین مهری ـ پاریس

درجهان، شعر مرده است . دیگر کسی به نازکی های‌خیال، به رازها ورمزها ، به خیال ـ انگیزی‌ها ، نمی اندیشد، دیگر کسی لطیفه نهان ، ظــرافت خیال را دوست ندارد، دیگر کسی آرزومند تماشای سحر ـ سحرگاه نیست ، نمی خواهد ببیندد‌رشرق جان، سپیده‌چگونه می دمد، تاریک روشن چگونه چیزی‌ست و آفرینش بامداد در رودخانه مواجی از رنگ و نور ، چگونه نقش می بندد.

دیگر کسی به‌شعرنمی‌اندیشد، دیگر کسی نمی خواهد به‌نغمه پرندگان‌هم نوا درفلق گوش کند و ببیند که چگونه این‌پرندگان واین نغمه‌ها ، در سحرگــاه هرروزه آفرینش ، جشنی به پا می‌کنند که رنگین کمانی از شور و وجداست،یک پایکوبی و دست‌افشانی جانانه‌ست .

دیگر کسی قصد دیدار رنگ های غروب را ندارد. کسی با شامگاه الفت ندارد. کسی‌نیست که باتنهایی‌اش ، با قلبش ، به دشت رود ، تنها به قصد آنکه‌کرشمه های خورشید را در آخرین بوسه‌ها که برروز می‌زند، ببیند و در این‌کهکشان رنگ در رویا غرق شود . دیگر کسی آروزی پرواز ندارد.

دیگر کسی آرزوندارد.کسی به رنگ های دلاویز خیال ، گوشه چشمی ندارد. کسی‌وقت ندارد . کسی با طبیعت یکی نمی شود ، و در طبیعت ، خود راگم نمی‌کند . شاعران ، کارمند ودفترنویس شده‌اند .

دیگر کسی به درستی شاعــر نیست شاعــری نیست کــه آنقــدر شاعــر باشد کــه مردم‌،بی‌شعرا و نتوانند زیست. کسی ، امروز بادل‌خود زندگی نمی کند، کسی به دل ، کار ندارد.

کسی صرافت و طیب خاطر ندارد . این کارها ،راستی‌را کار بیکــاران است ، کــار بیکاری‌ست، همانا بیکاری‌ست. این کارها، کار باصرفه نیست. پول، توی این کارهانیست . این‌کارها بامیزان های‌اقتصادی نمی خواند.

دنیا امروز به کاری علاقــه دارد کــه صددرصد سودآور باشد، بهره‌دهد، مزد و کارمزد را بیفزاید . حتی درسرزمینی چون فرانسه که یک بدنه از تاریخ‌اش ، تاریخ‌شاعران‌است، شعر مرده است . مانده است که جسدش را بردارند.

« لوموند » چندی پیش از شاعرانی سخن گفت کــه ناشر ندارند : درناشران نیز شعر مرده است .

زمانی آن‌ها به عشق کشف شاعر می زیستند . فهرست کتاب های پرفروش فرانسه که هر هفته در « اکسپرس » چاپ می شود، نگاه کنید:دفترشعری نخواهید یافت. به اعلان های بنگاه های نشر نگاه کنید:کسی مجموعه شعر یادفتر شعرمنتشر نکرده است. کــوشش هــای شاعران علاقمندتر که در قالب ماهنامه‌ها و گاهنامه‌ها جلوه‌گری شود ، چون حبابی‌ستبر آب، ماهنامه‌ها بی دوام است وگاهنامه‌ها ، ناکام.

پنداری این عصر ، عصر شعرنیست و شعر ، ضرورت اعصار دیگری بــوده است ، اعصاری که رمز وراز ، رویا وخیال ، ارزش هایی درخور بود. فــرافــت ، در مجلس میخوارگی ودرگذران تعطیل که بسبکسری و سبکساری‌خلاصه نمی شد. هرکس دنیای‌خود را داشت و به طریقی می کوشید این دنیار را متبلور سازد ، روان خود رابــه درخشش درآورد. یکی شعر می گفت و خدای رابنده‌نبود و دیگری‌شعر می‌خواندوازشعر، نیروی‌خدایی می گرفت .

امروز، آن اعصار شکوه و آرمان به سرآمده است ،شعر، گردش سنگین چــرخ هــای تکنولوژی برسینه انسان است. شعر،کوفتگی‌کار است ،تماشای سطحی و بی نتیجه صفحه ـ یی‌ست که « جعبه مهمل » نام می‌خوانیم. شعر ، خرد کردن اعصاب در کارخانه ودر جنگ های محقق آمیز اداری برسر تاراج نام وجاه است. شعر ، شبانه جسد خرده شده خودرا/ به خانه بردن است ؛ خفتن‌بی آرزو و برخاستن‌بی‌آرمان‌برای یک روز تازه اعصاب خردکنی نیست. این شعر عصر تکنیک.

اینهم راه‌چاره نیست

باید فکر دیگری کرد!

علیاحضرت شهبانو ، روز پنجشنبه گذشته ، هنگام‌بازدید از مرکز رفاه خانواده فرح آباد ، ضمن همه مسایل و نکاتی که مطرح نمودند یک مسئله اساسی نیز که اعتیاد جوانان‌بموادمخدر است‌اشاره فرمودند.

خیلی کوتاه و دقیق ، ولی پرمعنی‌و آموزنده ،«باآموزش روزانه باید جوانان را از عواقب وخیم اعتیاد آگاه کرد ».

روشن است که نیت و اراده علیاحضرت شهبانو ، با ابراز این جمله پر معنی و کوتاه ، یافتن راه هائی است برای پیشگیری از اعتیاد جوانان، آموزش روزانه جوانان که‌از تاکید علیاحضرت شهبانو برخوردار است بهترین نمونه و دستورالعمل برای حل این مشکل و خطر بزرگ جامعه است .

وقتی به سخن‌ها و جواب ها برمیخوریم بدل شده در سمینار مبارزه با اعتیاددر کاخ‌جوانان دقت میکنیم ،باین نتیجه‌میرسیم که توجه ونظربر روی‌معالجه، معتادان معطوف است ، به‌یک مثال ساده دست بزنیم ، اگر دریک کشتی و در میان دریا گرفتار مشکلی بشویم که قسمتی از بدنه کشتی سوراخ شود و بطورمثال در هردقیقه ده‌ها بشکه آب بداخل کشتی بیاید و ماباچند ملاقه‌بخواهیم آبها را بیرون بریزیم ، مسلم است کاری از پیش نمیبریم ، وقتی برای مبارزه با اعتیاد ـ بخصوص در مورد جوانان ـ که باعتقاد مسئولان و دست اندرکاران روز بروز افزونتر میشود ، فقط بفکر مداوا و معالجه معتادان باشیم ـ بامتد های پزشکی ـ بازوناگزیر باید بگوئیم که متاسفانه کاری از پیش نخواهم برد.

نکات‌وقسمت هائی ازنخستین جلسه سمپنار را روز گذشته در صفحه خانواده روزنامه منعکس کردیم،با مطالعه‌مطالب ارائه شده می‌بینیم که نتیجه‌و عامل معالجات نیز درخشان نیست و گفته شده است که معتادان دوباره باعتیاد روی می‌آورند ، اینها همه دلایلی است براین حقیقت که باید«فکر دیگری کرد» ... و این فکر چیزی جز پیشگیری و ازمیان برداشتن ، علل روی آوردن بمواد مخدر و اعتیاد نیست، مابحث را خلاصه و محدود میکنیم به جوانان : باید متخصصان و کارشناسان‌امور جوانان در جلسات و سمینار هائی که خاصه برای از میان بردن علل‌روی‌آوری جوانان‌به مواد مخدر است ، به بررسی بپردازند ، یک نیروی انسانی پر تحرک و سرشار از انرژی و ناآرام در مقابل خطرات و حوادث خیلی زود تسلیم می‌شود و برای اینکه تسلی و آرامشی بیابد بهر چیز دست میزند تا نیروئی که در او جنبش و جوشرو خروش‌پدید می‌آورد آرام بگیرد، این‌حرف و واقعیتی نیست که امروز گفته شود ، مسئله جوانان و اینکه باید نیروی آنها رابکار گرفت در دنیا مطرح و قبول شده است .

در کنار آموزش،بطرق‌مختلف که باید پیگیر و دائمی باشد، وسائلی مورد نیاز است که ساعات و روز های فراغت و بیکاری جوانان را پر کند و در بربگیرد ، در چند شماره گذشته در همین صفحه طی بحث هائی از ورزش ، تفریح و مطالعه جوانانرا بطوراخص در تابستان و تعطیلات مطرح کردیم .

رسیدن باین هدف تشکیلات‌و برنامه ریزی دائمی میخواهد، همه امکانان سازمان ها و دستگاه های مسئول با یاری خانواده ها و بخش‌خصوصی باید صرف این کار شود که برای جوانان امکانات فراهم شود تا وقت و زمان روی آوردن بمواد مخدر را نداشته باشند . مهمتر از این نیز آموزش است که جوان رااز عواقب وخیم‌اعتیاد آگاه‌میکند، دستگاه های وسایل ارتباط جمعی ، بخصوص رادیو و تلویزیون ـ نقش اساسی را در این آموزش باید بعهده بگیرند .

ابراهیم صهبا

خراسان دگر

به خراسان رو و بنگر تو « خراسان دگر »
هر طرف کوشش‌و آبادی و عمران دگر
« حرم قدس رضا » جلوه دیگر دارد
« گنبد اطهر »آن گوهر رخشان دگر
مخرب زرین حرم نیز جلائی نو یافت
زآنکه دارد ز صفا درگه و دربان دگر
« آفتاب » آمده بیرون ز پس ابر و غبار
تابد از هر طرفش پرتو تابان دگر
چمن خرم شاداب زمرد فامش
هست « برگرد حرم » تازه گلستان دگر
شاه و شهبانوی محبوب و ولیعهد عزیز
رفته « سوی حرم قدس » بایمان دگر
آستان بوس « امام » آمده با نیت پاك
کرده پر حضرت او خدمت شایان دگر
عشر مشهد نه همان « مشهد » دیرینه بود
کی چنین منظره‌ای داشت به دوران دگر ؟
نه همین «پارك » بچشم تو کند جلوه‌گری
هست در هر طرفی تازه خیابان دگر
کرد ، ویرانه اگر زلزله‌ای « قوچان » را
بین تو آباد، کنون یکسره « قوچان » دگر
همه‌جا تازه شد و رونق و آبادی یافت
گوئیا کشور ایران شده « ایران دگر »
آریامهر ، بماناد که با همت او
شده بنیاد ،دراین عصر ،« خراسان دگر »

فال فردای شما

پیشگویان و ستاره شناسان ایرانی و فرنگی ستاره بخت و طالع شما را پیشگویی کرده‌اند

فروردین — یک تغییر مثبت باعث بهبود موقعیت و ارتقاء مقام شما میگردد. برای عقد و عروسی روز خوبی است.

اردیبهشت — از یک دوست هدیه جالب و غیر منتظره‌ای دریافت میکنید.برای ایجاد شرکت های حمل و نقل روز خوبی است.

خرداد — با یک شخصیت جالب دیدار دلپذیری خواهید داشت. دید و بازدید مناسب است.

تیر — برای صمیمیت و سادگی دوستان خود بیشتر ارزش قائل شوید. برای تغییر منزل روز خوبی است.

مرداد — روز پر مشغله‌ای در انتظار شماست. بهتر است کارهای خود را با دقت و حوصله بیشتر انجام دهید.

شهریور — نظریات خود را به دیگران تحمیل نکنید و میانه روتر باشید. بررسی امور زراعت نیکوست.

مهر — با یک دوست قدیمی دیدار خوشی در پیش خواهید داشت. ملاقات با بزرگان نیکوست.

آبان — روش کار خود را بهتر است فعلا تغییر ندهید و مسیر خود را ادامه دهید. برای هدیه دادن روز مناسبی است.

آذر — وضع مالی‌تان رضایت بخش میشود ولی از ولخرجی های بیهوده خودداری کنید.

دی — مسافرت کوتاهی در انتظار شماست. از لحظات حداکثر استفاده را بکنید.

بهمن — با یک مشکل خانوادگی روبرو خواهید شد سعی کنید با صبر و حوصله آنرا حل کنید. جمله امور نیکوست.

اسفند — در زمینه شغل با تحصیل موفقیت تازه‌ای کسب میکنید. اقدام به کارهای خرید یا اجاره خانه نیک است.

«جوانان » استمداد میکند:
دایره مدد کاری سرویس

این دختر جوان را از مرگ نجات دهید

★راضیه میرهاشمی سیگارووردی

مرگ در نوزده سالگی بر سر دختر جوانی‌سایه گسترداست که از بیماری کلیه رنج‌میبرد. راضیه میرهاشمی سیگارووردی که در آغاز جوانی هر دو کلیه‌اش از کار افتاد است ، اکنون تنها با پیوند کلیه سالم میتواند به زندگی امیدوار باشد.

در حال حاضر تلفات ناشی از بیماریهای کلیوی در ایران سنگین است ، زیرا نود در صد از بیماران کلیوی که هر دو کلیه آنها ناسالم است به سبب نبودن کلیه سالم جان خود را از دست میدهند .

امروز به کمک علم پزشکی میتوان بیماران کلیوی را با پیوند زدن یک کلیه از مرگ نجات داد ، اما در شرایطی که کسی حاضر شود یکی از کلیه های سالم خود را به بیمار اهداء کند .

راضیه سیگارووردی نیز از انسان هایی است‌که‌با یک‌کلیه اهدایی قادر خواهد بود ، سال ها به زندگی ادامه دهد.

راضیه در این زمینه‌میگوید: من میدانم که مرگ در یکقدمی من کمین کرد است ، پزشکان نیز این موضوع‌را بمن‌گفته‌اند و از این روی از همه انسان هایی که قلبی پر از عاطفه در سینه‌شان می‌تپد استمداد میکنم تا بکمکم بشتابند . من‌اکنون مدتیست که در بیمارستان‌رضا پهلوی‌شاهی بستری هستم و پزشکان یکبار هم یک عمل جراحی روی کلیه من انجام دادند ، اما ثمر بخش نبود است .

یکی ازبستگان راضیه‌میگوید: همه کسان و منسوبین راضیه برای کمک به او حاضر به اهداء یک کلیه سالم خود شده‌اند ، اما متاسفانه گروه خون و سایر شرایط لازم را برای اهدای کلیه نداشته‌اند .

پدرو مادر راضیه حاضرند در برابر اهداء یک کلیه همه دار و ندار خود رادر اختیارکلیه دهنده قرار دهند تا فرزندشان از مرگ نجات پیدا کند .

بازدید علیاحضرت شهبانو از تئاتر شهر

علیاحضرت‌شهبانو، بازیگران نمایش « خاطرات و کابوسهای یك‌جامه‌دار » را در تئاتر شهر مورد تفقد قرار میدهند.

هر پیشگاه علیاحضرت‌شهبانو نمایشنامه خاطرات و کابوس های یك‌جامه‌دار از زندگی و قتل میرزاتقی خان فراهانی در تئاتر شهر به روی صحنه‌آمد.

علیاحضرت شهبانو هر حالی که سرکار علیه بانو فریده دیبا ایشان را همراهی‌میکردند به تئاتر شهر تشریف فرما شدند و مورد استقبال مهرداد پهلبد وزیر فرهنك و هنر ، معتمدی وزیر علوم و آموزش عالی و هوشنك نهاوندی رئیس دفتر مخصوص علیاحضرت شهبانو قرار گرفتند.

پس از شرفیابی اعضای‌هیئت مدیره تئاتر شهر به حضور علیاحضرت شهبانو نمایشنامه خاطرات و کابوسها روی صحنه آمد. این نمایشنامه‌توسط‌علی رفیعی نوشته وکارگردانی شده است .

علیاحضرت در فاصله بین‌دو پرده نمایشنامه به میان تماشاگران که اغلب‌هنرمندان وسرشناسان تئاتر کشوربودند تشریف فرما شدند و پس از گفتگو باچندتن از چهره های سرشناس تئاتر کشور پیرامون فراهم کردن وسائلو امکانات بیشتر بمنظور توسعه و نضج هنر تئاتر مملکت ، اوامری به وزیر فرهنك و هنر صادر فرمودند .

علیاحضرت شهبانو در پایان این نمایشنامه بازیگران رابه حضور پذیرفتند و آنان رامورد مرحمت قرار دادند.

یک مرکز بزرگ ومجهز اورژانس

به همت نیکوکاران همدان ساختمان آغاز شد

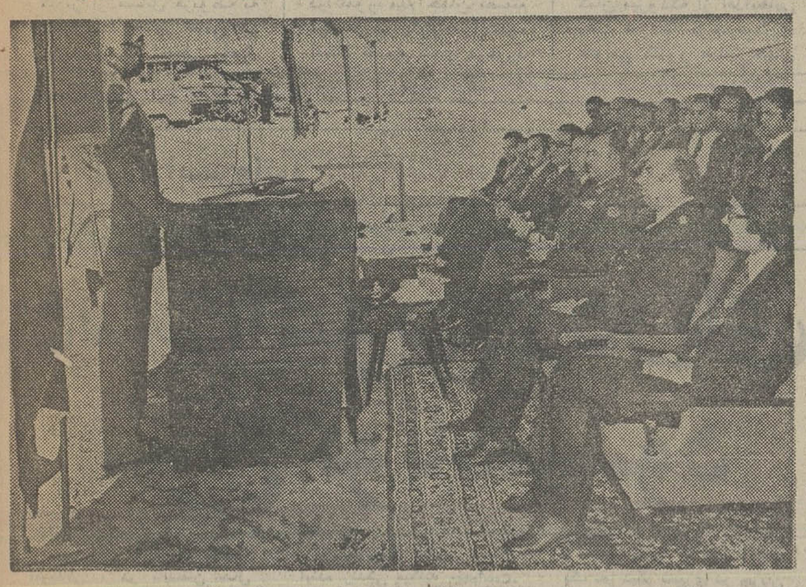

از آن زمان که جنبش ملی نیکوکاری ، با هدفی انسانی خدمتش را آغاز کرد، کوشش مردمی‌اش پذیرای همگان شد . نیکوکاران و نیك اندیشان با پیوستن به جنبش ملی نیکوکاری به پایه گذاری بنیاد هدیی پرداخته‌اند که بی گمان سود پی‌گیرش همگان را در بر می‌گیرد.

از پایه‌گذاری یك واحدآموزشی، درمانی ، اجتماعی گرفته تابنیاد- گذاری دانشگاه ها همه و همه خدمات نیکوکارانه‌ایست که هم‌میهنان نیك اندیش با یاری جنبش ملی نیکوکاری سرفراز به انجامش شده‌اند.

یکی ازکوشش های راستینی که تامین کننده‌ی‌سلامت‌هم‌میهنان گرامی است ایجاد مراکزدرمانی می‌باشد که خوشبختانه در مدت زمانی که جنبش ملی نیکو کاری خدمتش را ارمغان کرده است به انجام رسیده .

دراین هفته نیکوکاران شهر همدان به انجام کار نیك و ثمر بخشی پرداختند که به ایجاد یك مرکز مجهز اورژانس می‌انجامد.

مرکز اورژانس همدان دریکی از بهترین نقاط شهرهمدان بنیان گذاری شده وامید میرود بزودی آغاز کار خودبه‌یاری نیازمندان‌بشتابد.

زمین این مرکز که‌وسعت‌اش دو هزار متر مربع است از سوی شهرداری همدان به مردم این شهر ارمغان شده و هزینه‌ی ساختمان و تجهیزات آنرا مردم نیکوکار همدان تامین کرده‌اند و با انجام این خدمت بزرك پیوستگی‌شان رابا جنبش ملی نیکوکاری نشان دادند.

در آیین ویژه‌ای که روز سه‌شنبه سیزدهم اردیبهشت ماه در محل ایجاد درمانگاه‌اورژانس همدان برگزار گردید، استاندار همدان ، فرماندار ، مسئولان سازمان های گوناگون همدان ، معتمدان شهر، نیکو کاران و اعضای کمیته‌جنبش‌ملی نیکوکاری استان همدان حضور داشتند .

دراین آیین آقای شیرینی ، نایب رئیس کمیته جنبش ملی نیکوکاری همدان طی سخنانی چنین اظهار داشت :

جناب آقای استاندار ـ خانم‌ها- آقایان :

چنانکه استحضار دارند در اجرای نیات بلند رهبر عالیقدر ایران ومنویات‌والاحضرت‌شاهدخت اشرف پهلوی در استان ها و شهرستان ها کمیته هائی بنام کمیته جنبش ملی نیکو کاری سازمان شاهنشاهی‌خدمات‌اجتماعی با همکاری و همدستی عده‌ای‌خیر خواه و نیکوکار محلی دائر گردیده که دراین شهرستان هم کمیته مذکور تشکیل و چون‌هدف ازایجاد این کمیته‌ها انجام کار های عام‌المنفعه برای مردم‌ازطریق خودیاری اهالی‌میباشد،خوشبختانه با استقبال عده‌ای از نیکوکاران مخصوصا کمك ارزنده آقای مکاره‌چیان قرار گرفته و مبلغی در حدود هفت میلیون ریال جمع آوری و در بانك‌سپه همدان‌واریز شده است .

کمیته همدان با در نظر گرفتن اصل‌اهم فی‌الاهم در این شهر ساختمان‌یك درمانگاه اورژانس را مدنظر قرار داده سال‌گذشته نیز موقع‌تشریف‌فرمائی‌والاحضرت شاهدخت اشرف پهلوی به‌همدان اسناد تعدادی ازخانه هائی راکه یکی دیگر از اعضای این کمیته آقای حاج محمد فرسائی ساخته بودند به گروهی از مستمندان بدون‌خانه‌این‌شهر وسیله معظم‌له مرحمت گردید و نیز از طرف شهرداری همدان دو هزار متر زمین « که همین زمین فعلی‌است» بلاعوض جهت ساختمان درمانگاه به کمیته اهداء گردید که با وصول نقشه ساختمان آن‌ازکمیته مرکزی اینك قصدشروع‌ساختمان درمانگاه را دارد لذابا‌سپاسگذاری از بذل توجه جناب آقای‌خدایاری استاندار معظم همدان که‌همواره کمیته را ارشاد و راهنمائی فرموده‌اند و ابراز تشکر از جناب آقای پرتو اعظم مشاور عالی و سرپرست دفتر مرکزی کمیته جنبش ملی نیکوکاری وهمراهان محترمشان که با مشارکت در این برنامه ما‌راسرافرازفرموده‌اند و همچنین‌تشکروامتنان ازهمکاری جناب آقای شهردار و اعضای محترم انجمن شهر اینك ازحضور جناب آقای استاندار استدعا می شود عنایت‌فرموده کلنك‌ساختمان درمانگاه اورژانس همدان را بنام گامی اعلیحضرت همایون‌شاهنشاه آریامهر به زمین بزنند .

جاوید شاه ،پاینده ایران

سپس آقای ابوالقاسم پرتو- اعظم ، مشاور عالی سازمان شاهنشاهی خدمات اجتماعی و سرپرست جنبش ملی نیکوکاری بپا اشاره به فرمایشات پر ارج شاهنشاه آریامهر در شرفیابی اخیر هیات مدیره و مسئولان سازمان شاهنشاهی‌خدمات‌اجتماعی مطالبی ایراد داشت و آنگاه به چگونگی پایه‌گذاری جنبش ملی نیکوکاری و خدمات چشمگیری که نیك اندیشان و نیکو کاران سراسر کشور سرفرازبه‌انجامش شده‌اند پرداخت و اظهارامیدواری کرد که نیکوکاران همدانی نیز بتوانند بامی‌گیری خدمت نیکو- کارانه خودوآغاز کوشش های نیکوکارانه دیگربه‌یاری‌نیازمندان بشتابند ، آنان نیز بتوانند در پناه ثبات و آرامش موجود کشور از تامین های لازم بیش‌از پیش برخوردار شوند.

دراین آیین آقای خدایاری استاندار همدان‌بنام تامی‌شاهنشاه آریامهر نخستین کلنك‌ساختمان مرکز اورژانس همدان را برزمین زدند و بدین ترتیب کار ساختمانی این مرکز درمانی آغاز شد.

اطلاعات بانوان
سه‌شنبه‌ها منتشر میشود

آسانسورهای شیندلر

همه‌چیز را در همه‌جهت و هرجا حمل میکنند

بیش از یک قرن تجربه شیندلر در زمینه ساخت و نصب آسانسور و همچنین ساخت دستگاههائی برای حمل و نقل افراد و اشیاء در جهات مختلف با استفاده از بهترین تکنیک سبب شده که شیندلر در سراسر جهان بشهرت مطلوب برسد و کارشناسان امور ساختمانی و بازرگانی به‌آن اعتماد کنند در ایران نیز شیندلر در مدت سی سال گذشته از همین اعتماد برخوردار بوده و دربیشترموسسات از آن استفاده شده و میشود.

شیندلر در کلیه استانهای ایران شعبه دارد و تعمیرگاههای آن حاضر به انجام هرگونه خدمات هستند

نماینده انحصاری درایران : شرکت ابوالحسن دیبا و شرکاء

خیابان حافظ ـ روبروی پارك هتل ـ تلفن : ۶۶۲۸۵۵-۶۶۴۷۳۱-۶۴۲۹۱۷

سمپاش‌های هودسن امریکا

پشتی ـ موتوری
با ظرفیتهای مختلف

قبل از خرید هرنوع سمپاش از نمایشگاه ما دیدن فرمائید

HUDSON Hudson

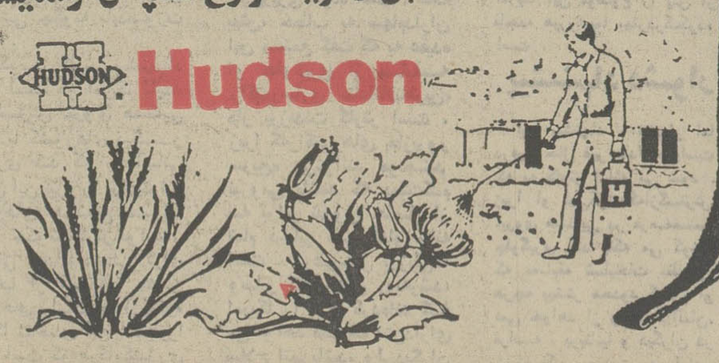

نماینده انحصاری: دفترفنی کشاورز خیابان تخت جمشید شرقی شماره ۳۶۰ تلفن ۷۵۳۳۰۰
صندوق پستی ۳۰۳۵ تهران تلکس ۲۲۴۴-۲۱

هرالد تریبون

ـ جیمز رتون

آنچه کارتر از اروپائیها خواهد آموخت

هفت رهبرکشور هـای صنعتی غرب ، درکنفرانس نزدیک خوددر لندن ،آنقدر موضوع های متنوع بـرای بحث دارند که گمان نمیرود در فرصتی که برای گرد ـ هم‌آیی خود تعیین کرده‌اند، بتوانند در باره همه ایـن موضوع ها بحث کنند .چه رسد باین که در باره هریک از آنها تصمیم‌هم بگیرند

نخست اینکه آنهاباید یک دیگر را خوب بشناسند و پاره‌یی از سوء تفاهم هـای پیشین را از میان بردارند. بطور مثال ، آلمان غربـی فکر میکند که پرزیدنت کارتر در کوشش به خاطر تجدید گسترش نیروی هسته‌یی در کشور هایی جز امریکا ، خیلی «رئیس ماب» عمل می کند و همینطور هلموت اشمیت صدراعظم‌آلمان‌غربی، از نحوه مواجهه کارتر بـا کنفرانس سران کشور های صنعتی در لندن آبـراز ناخرسندی کرده است .

هنگام طرح ریزی ایـن کنفرانس هلموت اشمیت ضمن نامه‌یی به پرزیدنت کارتر از مسایل مربوط به بهای کالا های اصلی در جهان غرب ، تحلیلی مفصل کرد. همکاران اشمیت‌گفتند که رئیس جمهوری امریکا باین‌نامه‌پاسخی نداده است، اما ضمن نامه‌یی به اشمیت از وی پرسیده است که آیا در مورد مسایلی که بایددر کنفرانس سران‌غرب درلندن مورد بحث واقع شود پیشنهادی دارد ؟

سند دیپلماتیک

همکاران کارتر ماجرای دیگری را نقل میکنند ، آنها میگویند که صدراعظم‌اشمیت درباره مسئله کالا های‌اصلی با پرزیدنت کارتر مکاتبـه کرده ، اما این نامه‌بصورتی است‌که‌نمیتوان آن‌را‌سندی دیپلماتیک» به حساب‌آورد.

همین همکاران کارتر می گویند که پس از وصول‌آن بحث های تلفنی سازنده و متنوعی ، بین دو رهبـر آلمان غربی و امریکا روی داده است .

هدف اصلی

متحدان امریکا ، در سال های اخیر ، دانسته‌اند کـه رئیسان جمهوری پیشین امریکاومشاوران اصلی‌شان چگونه‌درباره سیاست‌امریکا در امور مهم جهان تصمیم میگیرند ـ بطور مثال‌نحوه اتخاذ تصمیم کندی درمورد کوبا ، جانسون و نیکسون در مورد ویتنام کیسینجـر وزیر امور خارجه در مورد خاورمیانه و کانالی و سایمون‌وزیران خزانه‌داری در مورد امور مالی جهـان بهمین جهت است که هدف اصلی کنفرانس سران در لندن باحتمال‌قوی‌درکنحوه اتخاذتصمیم شخص‌پرزیدنت کارتراست .

درلندن عملا چهار دهـدار سران جداگانه برگزار می‌شود، یک دیدار عمومی با شرکت هفت رهبر با یـک دیدار بین کارتر ، کالاهان نخست‌وزیر بریتانیا،پرزیدنت ژیسکاردستن رئیس‌جمهوری فرانسه و هلموت اشمیت صدراعظم آلمان غربی ،برای گفتگو در باره آینده بـرلن یک دیدار بین رهبران‌کشور های «ناتو» برای بحث در زمینه استانـدارد کـردن سلاح ها و روابط ایـن کشورها با کشور هـای سازمان پیمان ورشو ، و سرانجام ، یک سلسله گفت‌و گوهای دوجانبه درباره مسایل مورد علاقه هر دو کشور خاص .

در دیدار عمومی سران، گمان میرودکه از اقدام‌هایی بحث شودکه موجدهمکاری عمومی کشور صنعتی‌جهان در زمینه های پولی جهان و روابط بازرگانی است و نیزازاعلامیه‌ای سخن‌خواهد رفت کهدرآن‌باید ازبازرگانی آزاد بین‌المللی دفاع شود.

مسکو ـ خاورمیانه

علاوه بر نوسازی و استاندارد کردن سلاح ها، رهبران کشور های عضـو «ناتو» در باره روابط‌خود با مسکو در پرتونارضایی شوروی از سیاست کارتردر باره حقوق بشر ، و نیز در باره تازه‌ترین تحول ها در خاورمیانه و جنوب افریقا، گفت‌وگو خواهند کرد .

آنها امیدوارندکه‌در این چند روزه ،احساس تازه‌یی از همکاری را نه فقط در ناتو ، بلکه همچنین ، در ارتباط با خطراتی که صلح را در سایر مناطق جهـان تهدید میکند ،بیکدیگر القاء کنند.

با این همه بحث ، آن‌هم در مدتی چنین کوتاه،دیدار سران در لندن باید ازبحث های پرجنجال وبرانگیختن اختلاف های بین‌المللـی بشدت احتراز کند .

همچنین دیدار سران در لندن موضع بسیار مناسبی است برای توافق رهبران هفت‌کشورصنعتی غرب‌برای اجرای اصلاحات شهامت ـ آمیزی‌که ممکن است‌همکاری های بین‌المللی را به بهای نیرو های ملی تقویت کند.

اقدام درباره ژاپن

اما برای رهبران شرکت‌ـ کننده در کنفرانس سران ، در لندن کارهایی هم هست که میتوانند بانجام‌رسانند.

آنها سعی خواهند کرد که ژاپن را به بحث هـای مربوط به سیاست اقتصاد جهانی بکشانند، و این‌کاری است لازم که در انجام آن تاخیر فراوانی شده است.

آنها ،میتوانند بحث های خود را تـا مسایل خطیر مانند تکثیر و تولید مواد اتمی ، بی ثباتی قیمت کالا های اصلی ، وبازرگانـی رقابت آمیز جهانی توسعـه دهند .

شاید یک موضوع مهم دیگر این است که رهبران کشور های صنعتی غرب ، ممکن است پرزیدنت کارتر را متقاعد کنند که اظهارنظر های وی در باره سیاست خارجی ، به‌نحوی اجتناب ناپذیر بر علایق بسیاری از کشور های متحد امریکااثر داردکه‌حتی برسیاست‌داخلی این کشورها اثر میگذاردو بنابراین ، انتظار دارند که پیش از آن که این اظهار نظرها را در روزنامه هـا بخوانند از خودکارتر در باره آن نظرها آگاهی یابند.

البته کارتر نسبت بـه سیاست ها یا علایق مختلف متحدان امریکا بی توجـه نیست اما او با بسیاری موضوع های دیگر اشتغال ذهنی دارد و متحدان‌امریکا کمتر از او ممکن است در جریان گفت و شنود بـا مردم و اظهار نظر در زمینه مسایل مورد علاقه مردم باشند .

در کنفرانس سران هفتگانه غرب ، در لندن ، گمان نمی رود که این اختلاف های دیرینه مورد بحث واقـع شود ، اما در گفتگو های خصوصی دو جانبه،خاصه بین کارتر و اشمیت ، ممکن است که پارهیی از ایـن اختلافها نه فقطمورد بحث واقع شود ، بلکه حل هم شود.

دیگر رهبران شرکت‌کننده در کنفرانس‌لندن‌نیزمشکلات دیگری دارند . بطور مثال، ژیسکار دستن در انتخابات کمونیست‌های‌فرانسه درگیر سختی با سوسیالیست هاو خواهد شد.

بدیهی است که جیمـی کارتر ، به‌نحوی فزایندهدر برابر این‌پرسش قرارخواهد گرفت که در باره پیشرفت کمونیسم اروپایی درفرانسه ـ ایتالیا و دیگر کشور های غربی ، چه فکر میکند ، و آیا آن‌چه او میگوید بـه احتمال قوی علیه مقاصـد خود وی به کار نخواهـد رفت ؟

بدین ترتیب، اگر اینگونه مسایل ،پیشاپیش موردبحث سران هفتگانه غرب قرار گیرد، بسیار مفید خواهـد بود.

تردیدی نیست که جیمی کارتر ،بمتحدان خودخواهد آموخت که میخواهد دنیارا چگونه اداره‌کند ،ومتحدان آمریکا هم به او خواهند گفت که اداره جهانی از چه طریق ممکن است .

کنفرانس سران در لندن ، کنفرانسی است که از آن انتظار نتایج معتدلی میتوان داشت ، زیرا در جهان آزاد با وضع فعلی‌اش ، تمام کشور ها ، رویـیی معتدل دارند ، و باید هم داشته باشند .

نوول ابسرواتور

سرنوشت جیبوتی هنوز مبهم است

دست اتیوپی از دریای سرخ کوتاه میشود

جیبوتی ، سرزمین کوچک افریقائی ، در تابستان سال جاری زنجیرهای استعمـار را پاره کرده و بخانواده‌کشورهای مستقل میپیوندد. برای‌این‌گوشه کوچک از « قاره سیاه » کـه از سال ۱۸۸۰ پرچم سه رنگ فرانسه درآن حال اهتزازاست ازهم‌اکنون حاکمیت‌فرانسه‌دیگر خاطره‌ای بیش نیست .

روز یکشنبه ۸ مـه (۱۸ اردیبهشت) بومیان «آفار و عیسا» که ساکنان اصلی این سرزمین ۲۳ هزارکیلومترمربعی را تشکیل میدهنـد ، دریک رفراندوم عمومـی بـاستقلال کشورشان رای خواهند داد و روز ۲۷ ژوئن هنگامیکه‌نخستین وزش بادهای سوزان صحرا آغاز میشودرسماموجودیت یک جمهوری جدید درقاره افریقا اعلام میشود.

اما هنوز سرنوشت جمهوری جدید و ۲۴۰ هزار نفری کـه دراین سرزمین پاکشور مستقل آینده زندگی میکنند مبهم‌است.

تاکنون « عیساس» ها کـه اکثریت سومالی نژاد راتشکیل میدهند و آفارهانتوانسته‌اندبین خود یک همزیستی‌مسالمت‌آمیز واقعی بوجود بیاورند . بااینکه دردوقبیله برای انتخاب روز هشتم یک لیست مشترک ارائه داده‌اند اما قدر مسلم این است که رقابت های دیرین قبیله‌ای باین زودیها از میان نخواهد رفت اما این مسئله حـائـز اهمیت نیست .

رهبری عیسی

مسئولیت اداره کشور جدید را « عیسی حسن‌گولد » ازقبیله عیساس که مورد احترام‌اکثریت مردم است بعهده خواهدداشت. آفارها ادعا میکنند که فرانسه عمدا زمینه را برای رهبری وی فراهم ساخته اما قدر مسلم این است که رهبر جمهوری‌خـواه « عیسی حسن » باشد خواه یک نفر دیگر تغییری در جریان اوضاع نخواهد داد .

زیرا سرنوشت کشور آینده را بطور قطع عوامل وواقعیت های خارجی تعیین‌خواهدکرد.

اگر سومالی از ضمیمه‌کردن جیبوتی بخاک خـود چشم بپوشد درعوض اتیوپی خود را برای مداخله در امور کشور آینده آماده خواهدکرد.رهبران شورای نظامی موقت که از سه سال پیش سکان کشتی طوفان‌زده کشور را بـدست گرفته‌اند بیم آن دارند کـه جیبوتی ـ یکی از راه‌هایی که اتیوپی بوسیله آن به دریـای سرخ دسترسی پیدا میکند ، از دستشان خارج شود.

نظامیان اتیوپی برای رسیدن به هدفهای خود عده زیادی از چادرنشینان را که ظاهرآرامی دارند وارد جیبوتی‌کرده‌اند اما این چادرنشینـان در حقیقت ستون پنجم،آدیس‌آبابا هستند رهبران شورای نظامی درعین حال با تبلیغات رادیویی‌آفارها را علیه قبایل«عیساس» تحریک میکنند .

هنوز معلوم نیست کشور ۲۷ میلیون نفری اتیوپی پس از خارج شدن آخرین نیروهای فرانسوی از جیبوتی‌چه‌سیاستی پیش خواهد گرفت.

کمک شوروی

سرهنگ « هـایل‌ماریام » اکنون در ایالت « ایتره » در برابر یک جنبش آزادی‌بخش که از جانب سودان، عربستان سعودی‌ومصر پشتیبانی میشود قرار گرفته است . با اینحال بنظر میرسد که میخواهد بـه نبرد در دوجبهه «اریتره» و « جیبوتی» ادامه دهد . اتیوپی بتازگی به همکاری نظامی بـا امریکا پایان داده بسوی اتحاد جماهیر شوروی روی آورده است .

از ماه فوریه گذشته شوروی توانسته است با کمک به‌اتیوپی جای پایی درجلگه های مرتفع « آبی‌سین » بدست آورد.

کوبانیز که در قـاره سیاه دنبالرو مسکو است صدهـا تن از مستشاران و «مربیان »خود را به «آدیس‌آبابا»گسیل‌داشته ولیبی نیز مقادیر زیـادی از سلاحهای سنگین زرادخـانه جنگی‌اش را در اختیارنظامیان آدیس‌آبابا گذاشته است .

اتیوپی به موجب یک‌قرارداد سری که در مـاه دسامبر در مسکو امضاء شده درعـوض موشکهای زمین بهوا هواپیما هایی نیروبر وتانگ و هلیکوپتر که بوسیله لیبی از شوروی دریافت میکند، حاضرنشده‌است به کشتی های شوروی اجازه دهد از تسهیلات بندرماسائو» استفاده کنند .

نگرانی شورای نظامی‌اتیوپی بیشتر از اریتره است‌واحتمال زیاد این منطقه درهفته های آینده روزهای تاریکی‌رادرپیش خواهد داشت .

اقدامات اخیر رهبران‌اتیوپی در اخراج خبرنگاران خارجی و تعطیل کردن کنسولگریهای کشورهای عربـی در اریتره همزمان باپایان دادن به فعالیت سازمانهای آمریکایی دریـن منطقه نشان میدهد کسرهنگ ماریام خود را برای عملیات نظامی دامنه‌داری در ایـالت تجزیه طلب آماده میکند .

راهپیمایی سرخ

آزادی‌بخش اریتره درپاریس همه چیز حاکی از آنست که به گفته سخنگوی سازمان اتیوپیی تصمیم گـرفته است بیک راه پیمایی جدید سرخ از روستائیان مسلح بسوی«اریتره» دست بزنند.

تایس از یکسره کردن‌شورش ایالت تجزیه طلب بتواند نقشه های خود رادرجیبوتی بمرحله اجرا درآورد .

سومالی نیز بااینکه‌ازضمیمه کردن جیبوتی بخاک خود چشم پوشیده اما ازهم‌اکنون نیرو های خود را از تـرس یک ماجراجویی نظامی اتیوپی در مرزهای جیبوتی متمرکز ساخته است .

با این ترتیب اوضاع درین قسمت از قاره سیاه در آستانه اعلام استقلال جیبوتی سخت آشفته و بحرانی است و حمله نیروهای اتیوپی به سرزمین عیسا وآفاربـی شک مداخلـه نیروهای سومالی را بدنبال خواهد داشت و با این‌ترتیب یک کانون جنگ جدید درقاره سیاه بوجود خواهد آمد . که ابعاد آن را ازهم‌اکنون‌نمیتوان پیش‌بینی کرد .

★ « حسن‌گولد » رهبر قبیله « عیسا» هنوز در آغاز راه مشکلی است که باید طی شود.

هرالد تریبون

دعوای آمریکا با دوستان بـر سرچیست ؟

اتم، عامل جدایی امریکا از دوستان

درنخستین مرحله تاریخی عصر اتم ـ یعنی ازفاجعه هیروشیما در پایان جنگ جهانی‌دوم تااوج‌جنگ‌سرد ـ فقط نیروی هسته‌یی، امریکا را از دشمنان و رقیبـانش جدا میکرد اما اکنون‌به‌نظر می‌رسد که این نیرو مایـه جدایی امریکا از دوستانش نیز شده است .

در حال حاضر به نظر میرسد که امریکا با بسیاری از کشورهایی که امیدبسته است تا به اتفاق آنها نظم جهانی ثابت‌تری در آخرین ربع سده بیستم پدیدآورند، در معارضه‌ای شدید درگیـر است و این معارضه بطور عمده مربوط است به این که نیروی اتمی را بایدچگونه گسترش داد که برای مقاصد صلح‌آمیز مفید واقع شودو درعین‌حال این گستـرش وسیله‌یی برای برپا کـردن جنگ نباشد.

از جمله این کشورهـا آلمان فدرال ، فرانسه ، و در سطحی پائین‌تر بریتانیا دراروپای‌غربی و یوگسلاوی که درنقطه انتقال به اروپای شرقی قرار گرفته ، نیـز اسرائیل در خاورمیانه، چین در آسیای شرقی ، هند و پاکستان در آسیای جنوبی، و برزیل در امریکای لاتین‌را میتوان ذکر کرد.

بحث‌های دشوار

گزارش‌های منتشر شده این هفته از واشنگتن و بن نشان میدهد که بحث‌هـای دشوار در این زمینه از چه قرار است. آن‌چه در آن بحثی نیست لزوم گسترش نیروی هسته‌یی به عنوان‌یک جانشین مهم برای نفت و گاز گران است که ذخایر آنها به طور عمده در یکی‌از بحرانی‌ترین منطقه‌هـای سیاسی جهان واقع است.

اما بحث دشوار در این زمینه آن است کـه چنین گسترشی چگونه بایدصورت پذیرد .

حکومت کارتر پیشنهاد کرده است که امریکا بایـد در گسترش نیروی هسته‌یی چنان با کشورهای دیگـر همکاری کند که به آسانی نتوان این نیرو را برای‌تولید سلاح‌های هسته‌یی مصرف کرد. حکومت‌کارتر‌خواستار توافقی بین‌المللـی برای اجتناب از گسترش چنـین سلاح‌هایی است و ازکنگره آمریکا تقاضای این اختیاررا کرده است که هرگاه‌کشوری موافقت‌نامه‌های مربوط به تحدید تسلیحات هستـه‌یی را نقض کرد، مجازات‌هـای سنگینی را بـر آن تحمیل کنند .

پرزیدنت کارتر با مسایل دیگری نیز مـواجه است . تصمیم او به متوقف کردن کارتاسیسات سازندهراکتور های هسته‌یی از نوع «باز پرور سریع» در امریکا کـه خطرناکترین و پرتولیدترین تاسیسات هستند ـ بامخالفت شدید تولیدکنندگان عمـده تکنولوژی هسته‌یی در امریکا مواجه شده است .

به طور مثال « رابـرت اکربای» رئیس هیات مدیره مجتمع‌صنعتی‌وستینگهاوس» که نخستین کارخانه راکتور سازی امریکا را در «تنسی» طرح‌ریزی کرده است ، هفته پیش، خطاب به سهامداران این مجتمع گفت که به عقیده او جلوگیری از مسابقـه راکتورسازی «ناعاقلانه‌ترین» کار پرزیدنت کارتر است ، زیرا که‌راکتورهای «بازپرور سریع» می‌توانند موجـد نیرویی باشند که دست‌کم سه برابر نیروی حاصل از تمام ذخایر نفتی خاورمیانه است . درعین‌حال برزیلی‌ها وسایر کشورهای رو‌به‌رشد، امریکا را متهم کرده‌اند کـه می‌خواهد فقط خودشدارای سلاح اتمی‌باشد، ولی‌دیگران ازاین قدرت محروم بمانند . آن‌ها همچنین امریکا رامتهم می‌کنند که درطرح پیشنهادی خود تکیه خود را برساخت راکتورهای عادی متمرکز کرده و نمی‌خواهد که‌دیگر کشورها دارای راکتورهای بازپرور سریع باشند .

دراین‌مورد برزیل‌تنهانیست. چین هم پیمان تحریم گسترش سلاح‌های اتمی و عدم استفاده ازآن را درصورتی که مورد حمله واقـع شود ، امضاء نخواهد کرد.

اسرائیل‌هم از امضای‌پیمان سرباززده آن‌ها می گویند در زندگی یک ملت زمانی پیش می آید که باید آزاد باشد از هر سلاح اتمی که‌دراختیاردارد استفاده کند.

آنها همچنین می گویند که امریکا این موضوع را پس از فاجعه هیروشیما بهتردرک‌کرده است .

پیشنهاد دشوار

این پیشنهاد ، دشوار اما درعین حال غیر عادلانه‌ای‌است که به کارتر ارائه می شود . زیرا او نمی‌کوشدکه‌ازگسترش نیروی هسته‌یی در عرصه‌صنعت جلوگیری کند بلکه می کوشد که مسابقه تسلیحات نظامی‌را هرچه بیشتر محدود کند . او نمی خواهد از رقابت باآلمان، فرانسه ، بریتانیا و دیگران در زمینه یک « صنعت مهم آینده» یعنی صنعت سازندهراکتورهای «بازپروررسریع » صرفنظـر کند.

نمونه محدودیت

او فقط می گوید که این مسابقه تسلیحاتی، بی آن که کنترل شده و محدود باشد ، بسیار خطرناک است وسعی دارد که نمونه‌یی از محدودیت وکنترلی را که امیدوار است دیگر کشورهای بزرگ اتمی از آن پیروی کنند درخودامریکا بنیاد گذارد . اما تاکنون هیچ نشانه‌ای دردست نیست کـه این کشورها از نمونه امریکا پیروی کنند ـ اگرچه هلموت اشمیت صدراعظم آلمان غربی خاطر نشان کرده است که اگر دیگران‌موافقت‌کنند او همنظر کارتر راخواهد پذیرفت .

این بحث‌می‌تواندرکنفرانس رهبران کشورهای‌صنعتی‌جهان که هفته آینده در لندن تشکیل میشود، بحث مفیدی باشد . اظهارنظرهای مربوط بـه سیاست اتمی درچند روزه‌اخیر امیدوارکننده نیست ، اما ، خوشبختانه ، بین این‌اظهارات و آنچه در عمل پیش خواهد آمد، فاصله زیادی است .زیرا به طور مثال دست کم سه سال طول مـی‌کشد کـه نخستین عناصر تکنولوژی سازنـده راکتور های « بازپرور سریع » رابتوان در برزیل به کار بست و بین ۸ تا ۱۰ سال‌هم طول‌می کشد که یک راکتور « بازپرور سریع » ،به‌مرحله تولید برسد. تا آن موقع هلموت‌اشمیت ، ژیسکاردستزو حتی‌جیمی‌کارتر به احتمال زیـاد ازصحنه ، سیاست کنار خواهند بود. و آنگاه است‌که آنها را نه ازاین جهت که مسابقـه راکتور را برده‌اند یانه ، بلکه‌از این لحاظ که آیا توانسته‌انـد مسابقه تسلیحات اتمی راکنترل‌ومحدود کنند یانه ، مورد قضاوت واقع می شوند .

هلموت‌اشمیت صدراعظم آلمان در جریان گفتگو هـای اسمی با پـرزیدنت «لئوپولد سدارسنگور» رئیس جمهوری سنگـال دربن ـ آلمان قصد دارد در امور افریقا نقش مهمـی ایفاکند .
عکس رادیویی آسوشیتدپرس

اسرارنفوذ «سیا» درکرملین (۱۰)

خلاء اطلاعاتی امریکادرباره شوروی

شبکه گسترده خبرچینان

این قلمرو عظیم «وزیرکنترل دستگاه های امنیتی پرعرض‌و طول وکارآمدی قرار داشتو دردرون مرزهای آن مردمان وحشتزده‌ای زندگی‌میکردند که حیات روزمره آنان درزیرنگاه‌مشکاف شبکه‌ای‌بسیار گسترده از خبرچینان‌آماتور وپنهان پژوهان‌حرفه‌ای رژیم حاکم می گذشت . دستگاه جاسوسی مادرست باوجه معکوس‌شرایطی روبرو بود که درناحیه عملیاتی دستگاه جاسوسی شوروی وجودداشت .آنهم درممالک‌غربی سروکارشان باجوامع نابسته وسهل‌الوصول این کشور هابود ـ جوامعی که‌درآنها به‌تعداد زیاد، افرادی یافت میشدندکه با انگیزه های رنگارنگ «ناشی از ملاحظات مربوط به‌ملیت ویا درنتیجه اضطراب‌ها، نارضایی‌هاویا هرنوع محرکهای پیچیده دیگر راغب و آماده بودندکه غالبا حتی در مقامهای شامخ‌برضد کشورهای‌خودشان فعالیت کنند.

توقع‌برعهده گرفتن ماموریتی بدین‌اندازه خطیر ازطرف «سیا» بسیار جاه‌طلبانه بودولی روحیات حاکم‌برکاخ‌سفید وینتاگون تنـ تاکید و فوریتی راکه‌در وظایفـه سیاه» وجودداشت نمایان میکرد.جن کلام در دستوری‌که از «سیا»انتظار اجرایش راداشتند چنین‌بود: بدون درنظرگرفتن هرقیمتی‌که بایدپرداخت شود، کاری انجام دهید! تجارب آینده‌نشان داد که‌قیمت آن‌د کار،واقعا گزاف‌بوده‌است.

از راه هوا

شب پنجم سپتامبر ۱۹۴۹ در تاریکی غروب قرص ماه ، یک هواپیمای بی‌نشان از نوع سی۴۷» از روی باند یک پایگاه‌هوایی درمنطقه اشغالی امریکا درآلمان غربی از زمین برخاست وراه شرق را درپیش گرفت. هدایت این هواپیما را دو خلبان‌اهل‌چک‌اسلواکی کهدرجریان جنگ بریتانیا برای نیروی هوایی سلطنتی این کشور برضد آلمان نازی در نبرد های هوایی شرکت کرده بودند برعهده داشتند. در پشت سر آنها دواوکرائینی جوان در حالیکه کوله های سنگین و جسیم چترنجات رابـوسیله تسمه هایشان بخـود بسته بودند در فضای تنگ درون هواپیما حضور داشتند ـ هر یک از این دو نفر ساک کوچکی نیز در اختیار داشت که بند آن را بدست گرفته بود.

هواپیما پس‌از آنکه تاارتفاع پنج هزارپا از سطح زمین‌اوج گرفت مرزهای آلمان شرقی ولهستان رایکی پس‌از دیگری پشت‌سر گذاشت و پرواز شبانه خـود را ادامه داد . ایستگـاه رادار امریکائیان در آلمان غربی ردهواپیما را کشف کرد وتا مدتی به‌این ردیابی ادامه داد. بعد گیرنده‌های‌نظامی امریکائیان پیامهای رادیویی فوری و فوق‌العاده‌ای را که بوسیله ایستگاه های رادار شوروی برای مرکز فرماندهی آنها فرستاده میشد و حاکی از کشف شدن هواپیمای ناشناس واسرارآمیز در آسمان اروپای شرقی بود ـ ضبط کردند. باوجود این هواپیمای حامل جاسوسان «سیا» بدون آنکه باواکنشی از زمین روبرو شود مسیر پرواز خود راهمچنان دنبال کرد .

کارزار

وقتی هواپیما به نقطه‌ای نزدیک شد که طبق قرار قبلی باید بیرون پریدن دومرد جوان اوکرائینی درآن نقطه صورت میگرفت، کمک خلبان چک از داخل کابین به سمت‌عقب رفت تا به‌مسافرانش خبردهد که‌برای پریدن آماده باشند. آن‌دودر آن لحظات باصدایی که‌ازاعماق حنجره هایشان بیرون می‌آمد مشغول خواندن کلمات ترجیع سرود پارتیزان های اوکرائینی بودند.

«کمربند بعداز کمربند آماده برای وارد شدن ، درکارزار ، بااین شعار که مشورشیان اوکرائینی هرگز عقب نمی‌نشینند» . هواپیما تدریجا ارتفاع خود را به ۶۰۰ پاکاهش داد و بعد با علامتی که‌از طرف خلبان داده شد ـ دومرد اوکرائینی درست یکی پس‌از دیگری خود را باچترهایشان از شکم هواپیما به بیرون پرتاب کردند .

هواپیما سپس مجددا اوج گرفت ودایره‌ای بزرگ راطی کرد و آنگاه ازمسیری که‌این‌بار بیشتر به سمت جنوب متمایل بود راه بازگشت به پایگاه خود را در پیش گرفت .

دومرد اوکرائینی که تقریبا یکسال قبل از پنهانگاه خود در کوه‌های کاریات ازراه زمین خود را به غرب رسانده بودند از طرف رهبران‌نهضت مقاومت اوکرائین که‌برای جلوگیری از اشغال شدن مجددکشورشان بوسیله ارتش شوروی باروسها نبرد می‌ـ کردند به‌خارج از قلمرو درون پرده آهنین فرستاده شده بودند. ماموریت آنها این‌بودکه درغرب برای تقویت‌استقلال طلبان‌اوکرائینی تبلیغ کنند واز دوستانشان کمک بگیرند و مخصوصا حمایت امریکائیان را به نفع رزمندگان نهضت مقاومت اوکرائین جلب کنند .

بمقصد رسیدند

دومرد اوکرائینی پس از آنکه مدت ده ماه آمـوزشهـای فشرده‌ای رابرای فرا گرفتن فوت و فن های کارکردن باگیرنده و فرستنده رادیوئی بیسیم و بعنوان گزارشگران اسرار و اطلاعات جاسوسی دریافت کرده بودند اکنون بار دیگر به نزد رقبای خود بازمیگشتند . چهار روز پس‌از پریدن باچتر های نجات‌ـ آن دو نفر پیامی بوسیله بی‌سیم فرستادند واطلاع دادند که بدون روبرو شدن باخطری به مقصد رسیده‌اند . «سیا» اکنون بانیرومند تـرین جنبش فاسیو‌نالیستی که درداخل قلمرو اتحاد شوروی وجود داشت ارتباطی دوجانبه برقرار کرده بود .

«ملیون اوکرائینی» حتی هنگامیکه چهار سال از پایان یافتن جنگ دوم جهانی میگذشت هنوز هم نیروی پرتوانی را درنبرد رژیم شوروی تشکیل میدادند. خروشچف که تقریبا درهمان زمان ازاوکرائین به مسکو انتقال یافته بود شاهد بلیغی است :

«کومه‌های کاریات عملا عنان خود را از کنترل مارها کرده بودند چون ،از پشت هربیشه ، در پس هردرخت و درهر یک از خم هـا وزوایای جاده های آن منطقه یک مقام دولتی درمعرض خطر حمله‌ای از جانب تروریست های اوکرائینی بود».

پیاده کردن چتربازان اوکرائینی نخستین رخنه عمیـق جـاسوسان « سیا » در اتحـاد شوروی در قـالب برنامه‌ای بـود که دستگاه جاسوسی امریکا میبایست بوسیله آن‌کاخ سفید را بسیار زود و بموقع از احتمال وقوع حمله‌ای نظامی ازجانب شوروی آگاه کند.

در طول پنجسال بعد ، تامدتهاپس‌ازمرگ‌استالین و بعد از آنکه دروازه های قلمرو شوروی تدریجا بروی خارجیان گشوده شد، عوامل جاسوسی «سیا» از راه های زمین ـ دریا، هوا و از اسکاندیناوی ، آلمان‌غربی ، یونان ، ترکیه و ژاپن به روسیه فرستاده میشدند ، هدفهای ضد اطلاعاتی که در زیر پوشش ماموریت های جاسوسان «سیا» در شوروی قـرار میگرفت از ناحیه مورمانسک تا «ساخالین» امتداد داشت ،غالب حوزه های فعالیت عوامل سیادر نواحی نزدیک به سر حدات شوروی قرار گرفته و برخی از آنهانیز تاعماق بخش های درونی‌تر روسیه نفوذ میکرد ،وظیفه جاسوسان «سیا» این بود که مقدم بر هر چیز اولویت نیازمندی های ضد اطلاعاتی را بصورتی که از طرف «پنتاگون» تعیین میشد و بر آوردن آنها بااستفاده از وسایل ارزانتر و کم خطرتر امکان پذیر نمیگردید ارضاء کنند.

در طول آن‌دوره پنج ساله ، «سیا» تقریبا منحصرا بعنوان افزاری برای وزارت دفاع امریکا و فرماندهان عملیاتی آن فعالیت میکرد ونیازهایی که اینان داشتند واقعا بزرگ بود.

منطقه ممنوع

اتحاد شوروی در پایان جنگ دوم جهانی به «منطقه‌ای ممنوع» تبدیل شده بود برای دیپلمات‌های‌غربی وروزنامه‌نگاران و جهانگردانی که‌ازکشورهای باختری می‌آمدند ، مشاهده‌عینی کشور شوروی ، وعکسبرداری کردن از مناظر و سخن گفتن بامردم عادی آن ممنوع شناخته میشد ، این حرمت اکید ،حتی برای کمونیست های خارجی نیز وجود داشت زیرا آنها در دیدارهایی که از شوروی انجام میدادند مانند رمه‌هایی فاقد اراده و اختیار انتخاب کردن ، با دقت و وسواس می‌شدند و در خلال اقامت های کوتاهشان در روسیه دایما محکوم به تحمل حضور و همراهی راهنمایان تعیین شده از طرف‌مقامات مسئول شوروی بودند ، نباید فراموش کرد که برای استالین حتی کمونیست های بیگانه نیز قبل از آنکه کمونیست باشند خارجی شناخته میشدند و این خارجی بودن برای دیکتاتور شوروی نکته‌ای بود که بیش از تمام ملاحظات دیگر بحساب می‌آمد.

ناتمام

در راه‌تهران،از سمنان باقطار!

در تاریخ۲۷ فروردینماه باتفاق یک دوست انگلیسی که میهمان من بود به ایستگاه راه‌آهن سمنان رفتم‌تا دو بلیط درجه یک قطار بمقصد تهران خریداری کنم . وقتی به باجه راه آهن درسمنان رفتم و از مسئولان باجه‌تقاضای بلیط کردم ، ایشان در پاسخ فقط یک کلمه «نه» تحویل دادند .من هم سطح توقع را پائین آوردم واین بار تقاضای بلیط درجه ۲ کردم ، اما بازهم جواب همان کلمه «نه» بود ، بالاخره باهزار خواهش والتماس دو بلیط درجه ۳ قطار برای ساعت یک و ده دقیقه بامداد خریداری کردم وبه اتفاق دوست انگلیسی به منزل رفتیم وازاینکه توانستم هرطوری هست بلیطی تهیه کنم فوق‌العاده خوشحال شدم . در بین راه‌هم برای دوستم کلی از تجهیزات‌و راحتی کوپه ها تعریف کردم .

نیمساعت قبل از حرکت قطاربه ایستگاه راه آهن رفتیم و در آنجا بانتظار نشستیم تا قطار زوزه کشان از راه رسید و درایستگاه توقف کرد . ماهم راضی و خوشحال بطرف واگن قطار دویدیم ووارد واگن شدیم .در راهرو مثل خوابگاه های عمومی تعداد زیادی زن و مرد و بچه کنار هم خوابیده‌اند ، بطوریکه اصلا جائی برای رفت و آمد وجود نداشت . با هزار زحمتو دردسر از میان افرادی که در خواب خوش فرو رفته بودند جای پائی پیدا کردیم و به یکی از کوپه ها وارد شدیم ، وقتی پا بدرون کوپه گذاشتیم متوجه شدیم که تعداد زیادی بالا وپائین نیمکت ها خوابیده‌اند و اصلا جائی برای نفس کشیدن باقی نمانده است .

خوشبختانه یکی از کسانیکه‌در کوپه بود با صدای بلند خطاب به ما گفت که اینجا کوپه ویژه است و برای شما جا نیست ، بناچار از آنجا بیرون آمدیم و بادردسر فراوان‌توانستیم کوپه‌ای راکه با شماره بلیط ما تطبیق‌می‌کرد پیدا کنیم . وقتی در کوپه را باز کردیم با تعجب مشاهده کردیم که یک نفر دراز به دراز وسط کوپه خوابیده است وزیر هر کدام از نیمکت ها هم یک نفر بخواب رفته ودو نفرهم بالای کوپه درجائی که برای گذاشتن چمدان ها تعبیه شده است خوابیده‌اند .

روی نیمکت ها هم چهار نفر بسختی نشسته بودند و یکی‌از آنان هم بچه‌ای را در بغل گرفته بود . بالاخره بانشان دادن‌شماره بلیط به‌یکی از آقایانی‌که نشسته بود ، تقاضای جا کردیم .

آقائی که‌درجای چمدانها دراز کشیده بود گفت : شماره شما اشتباه است ، حرف این آقاتمام نشده بود که یکی از خانم ها گفت : آقامن بلیط درجه ۲گرفته‌ام ومی‌بینید که در واگن درجه ۳ نشسته‌ام حالا شما آمده‌اید و تقاضای جامی‌کنید. بهر حال با هر پرروئی که بود ما خودمان را بزور درون کوپه انداختیم و تارسیدن به‌تهران در کنار درکوپه چمباتمه نشستیم ، در این میان آنچه که بیش از هرچیز مرارنج میداد ، نگاه های پرمعنی دوست انگلیسی بود که بعد از آن‌همه تعریفی که ازوضع راه آهن‌ایران برای او کرده بودم حالا با این خجالت و شرمندگی روبرومی‌شدم. بنابراین تا تهران بادوستم هیچ حرفی نزدم و حتی در تمام طول راه نگاهم را به صورت دوستم نیانداختم .

احمد خالصی

تصویر گریزپای تلویزیون

در شهرستان اسفراین مدتها بود که اهالی دستگاه تلویزیون را فراموش کرده بودند و کهکم داشت یادشان میرفت که اصلا دستگاهی بنام جعبه تصویرممکن است وجود داشته باشد ، چون بعلت نقص‌فنی‌در دستگاه فرستنده ساکنان این شهرستان از یکسال پیش موفق به تماشای تلویزیون نشده بودند اما چندی پیش مسئولان مربوطه فرصت پیدا کردند و مهندسان و تکنیسین ها را بسراغ دکل‌فرستنده‌فرستادند و یک شب تمام برای اهالی این شهرستان تصویر تدارک‌دیدند. البته ناگفته نماند که تصویر تلویزیون خیلی‌مات و نامشخص بود ، اما اهالی بخاطر همین تصویر بد و کنگ کلی خوشحال شدند و ذوق کردند که از این پس لااقل یک وسیله سر پیدا کرده‌اند اما همانطور که اشاره شد تصویر گریزپای تلویزیون فقط یک شب میهمان اهالی‌این شهرستان بود و فردای آن‌شب دیگر خبری از تصویر نشدکه نشد . حالا معلوم نیست بایدتا چه موقع صبر کرد که دوباره چشم ساکنان اسفراین یکباردیگر به تصویر تلویزیون آشنا شود، صاحبنظران محلی معتقدند که‌این مسئله بستگی به همت و پشتکار مسئولان مربوطه دارد واگراین بخواهند میتوانند حتی هرشب برای اهالی تصویر تلویزیونی بفرستند .

خسروی و ۳۰ امضای‌دیگر

حرفهائی‌ازآن‌سوی‌سیم

مشکلات خودرا با «اطلاعات» درمیان بگذارید

تلفن : ۳۲۸۴۲۷ هر روز باستثنای (پنجشنبه‌ها) از ساعت ۵ونیم تا هشت بعداز ظهر .

★ غلامحسین بیات :
شرکت مخابرات آگهی کرده است که اشخاص میتوانند از منازل خود مستقیما با آمریکا صحبت کنند، اما ایالت اونتاریوکه «کد» آن هم ۴۱۶ اعلام شده است‌راه نمیدهد. از موقعی که‌شرکت مخابرات آگهی کرده است‌که می‌توان از منزل با خارج‌از کشوری تماس گرفت ، نتوانسته‌ام در هیچیک از ساعات شبانه‌روز با ۴۱۶ تماس برقرارکنم امامسئولان شرکت مخابرات میگویند امکان‌پذیر است.

★ محمد حسن کسائی:
درتاریخ۱۴ر۸ر۲۵۳۱ قسط اول ودیعه تلفن را پرداخت کردم وسال گذشته سیم‌تلفن را وصل کردند. دردعوت نامه‌ای که بتاریخ ۲۸ر۱ر۳۶ برای من ارسال شده است مبلغ ۴۵۰۰ تومان هزینه نصب خواسته‌اند .مسئولان شرکت مخابرات میگویندگر پل سیدخندان را زودتر زده بودند تلفن را نصب کرده بودیم. آیا این بهانه و استدلال‌صحیح است؟اصولا پل سید خندان چه ارتباطی با نصب شدن تلفن خانه من دارد ؟

★ زری معصومی:
در خیابان «ولیعهد» شهر آراء مدت ۵ ماه است که یک تاکسی تصادف کرده افتاده است. گویا راننده تاکسی براثر همین تصادف فوت کرده است و از آن تاریخ تاکنون لاشه تاکسی در اینجا باقی مانده واداره راهنمائی برای حمل و انتقال آن هیچگونه اقدامی نکرده است.

★ ابوالقاسم فراهانی مقدم ۲۲ سال است مرتب ازاداره ثبت اسناد جهت زمین های مشاع پلاک ۴۴۱۸ که ۳۶۱ هزار متر است تقاضای‌تفکیک کرده‌ایم ولی متاسفانه هر بار به بهانه‌ای متقاضیان را سر می‌دوانند . تقریبا این زمین ها قریب یکصد هزار نفر مالک دارد و در سید ملک خاتون ومسگرآباد واقع است . از مسئولان امر تقاضا میشود که تکلیف این زمین ها را روشن سازند.

★ علی میرزائی :
کوچه زاهدی در خیابان مولوی را برای کابل‌کشی تلفن کنده‌اند . باوجودی که‌عملیات کابل کشی به اتمام رسیده‌است، تاکنون برای اسفالت کوچه مراجعه نکرده‌اند .

جبران کمبود نیروی انسانی درامور قضائی

در لوایح تقدیمی وزارت دادگستری به مجلس پیش‌بینی شده است که در صورت ضرورت در کارهای قضائی از فرهنگیان استفاده خواهد شد. آیا می‌شود از یک فرهنگی که کاراوسالها تدریس بوده است، با آموزش یک دوره کوتاه مدت قضائی در امور دادرسی و قضائی استفاده‌کرد؟

به عقیده من بهترین راه برای جبران کمبود نیروی‌انسانی در امور قضائی و دادگستری، استخدام وجذب فارغ‌التحصیلان رشته قضائی با در نظر گرفتن حقوق مکفی است.

نکته دیگر اینکه هدف اصلی از تنظیم لایحه تقدیمی تسریع در رسیدگی به شکایات مردم است، بنابراین چه‌اشکالی دارد که شعبات محاکم وشوراهای داوری را بیش از پیش باکارد قضا مجرب تقویت کنیم.

حتی برتعداد شوراهای داوری و سایر مراجع قضایی بیفزائیم. تادیگر هیچکس مجبور نباشد برای مطرح ساختن شکایت خود در مراجع قضائی چند ماه در نوبت قرار بگیرد .

اسفندیار عباسی

درباره‌تپه کاشانک

در تاریخ دوشنبه ۲۹ فروردین ماه در صفحه ۳ خبری چاپ شده بود تحت عنوان «تپه کاشانک به پارک عمومی تبدیل می‌شود» و در همین خبر آمده بودکه‌تپه کاشانک که در شمال شرقی نیاوران وبرسر راه نیاوران به شاه‌آباد واقع است، ده سال پیش بوسیله عده‌ای از مهاجران‌روسنا های گوشه و کنار مملکت اشغال شد.

بدنبال چاپ این خبر ۵ تن از ساکنان تپه کاشانک‌به اسامی محمد طائی، حاج عبداله ابوالفتحی، ابراهیم نوروزی، لطف‌اله مهدی‌زاده و باقریان به دفتر نمایندگی اطلاعات‌در شمیران مراجعه کرده و ادعا کردند : این زمین‌ها غصب شده نیست بلکه متعلق به پدر حاج محمد طائی بوده که بعد ازمرگ ایشان آقای حاج محمد طائی قسمتی از زمین‌ها را به ۱۴ قطعه تقسیم می‌کند وآنها را بفروش میرساند و این ۱۴قطعه را از سند اصلی زمین جدامی‌کند، که اسناد آن‌دردفترخانه شماره ۶ شمیران موجود است.

خوانندگان مینویسند

سقف مدرسه

مدتی است که سقف طبقه دومدرسه راهنمائی اقدس الدوله در شهرری خراب شده است واحتمال ریزش آن میرود، در نتیجه شاگردان جرات نمی‌کنند تمام روز را در کلاس درس باشند. وبجای صبحو بعد ازظهر فقط یک نوبت در کلاس‌حاضر می‌شوند. عصمت آخوند طایفه

اسفالت کوچه

کوی شیرین در خیابان قیطریه اسفالت نیست، در نتیجه اهالی زمستانها از گلو لای و تابستانها از گرد وخاک در عذاب هستند، چرا شهرداری در مورد اسفالت این کوچه اقدامی نمی‌کند ؟

محسن اصلانی

نوار قرآن

بعد از اذان صبح نوار قرآن مجید و کلمات قصار مولای متقیان علی (ع) از رادیو پخش می‌شود، اگر خوب توجه کرده باشید سالهاست که همین چند نوار تکراری همه روزه از رادیو پخش می‌شود، مگر قرآن و نهج‌البلاغه فقط در همین چند نوار خلاصه شده است چرا از آیات دیگر قرآن ومطالب ومبحث‌های دیگری از نهج‌البلاغه ضبط و پخش نمی‌شود ؟

محمد صفاری

توجه نمیکنند

شهرداری شمیران و راهنمائی ورانندگی شمیران وظایف خود را محدود به‌سرپل تجریش کرده‌اند. در نتیجه اکثر خیابانهای فرعی مانند «حکمت»، «بوعلی»، «قیطریه» دارای اسفالتی‌خراب،ووضعی کثیف‌هستند، همچنین رانندگان کامیونها در این خیابان ها هرکاری دلشان خواست انجام میدهند. چون میدانند سالی یکبارهمگذر یک مامور راهنمائی به آن حوالی نمی‌افتد . چرا شهرداری وراهنمائی ورانندگی شمیران به وضع این خیابان ها نمی‌رسند ؟

شهریار هاشمی

کثیف کردن پارکها

بافرارسیدن‌بهارو گرم‌شدن هوا- یکی ازسالمترین وبهترین تفریحات گردش درپارکهای شهر است، اما متاسفانه عده‌ای‌ازمردم‌باکثیف‌کردن محوطه‌پارک وریختن آشغال وزباله زیبائی پارک را از بین می‌برند وباعث آلودگی محیط می‌شوند. جادارد که مسئولان‌پارکها بانصب تابلو های مخصوص به‌مردم هشدار دهند که‌زباله و آشغال راحتما درسطل مخصوص بریزند و ازانداختن کاغذ وچیزهای دیگر درمحوطه پارک خودداری ورزند.

فرهادشریفیان

رابطه‌غول کنکور و تحصیل در فرنگ

در روزنامه یکشنبه ۴ اردیبهشت در صفحه اطلاعات و مردم مطلبی چاپ شده‌بود تحت عنوان « غرب کعبه آمال نیست» نویسنده این نامه‌ضمن نکوهش جوانانی که برای تحصیل ، خارج از کشور می روند یادآور شده بود که‌مگر تحصیل دردانشگاه های‌خودمان چه عیب و ایرادی دارد که اکثر دیپلمه ها راغب به ادامه تحصیل دردانشگاه های‌خارجی شده‌اند . در همین نامه اشاره شده بودکه اغلب جوانان‌مادر دیار فرنگ چیزی‌یاد نمی‌گیرند و بعد از چند سال دست ازپا درازتر به وطن باز می‌گردند.

در پاسخ نویسنده این‌نامه باید گفت : اولا شرط ورود به دانشگاه ها و مدارس عالی داخل کشوربحدی مشکل‌شده است که از عهده دیپلمه های عادی و متوسط خارج است و فقط آن دسته از دیپلمه ها می‌توانند به دانشگاه راه یابند که در سال ششم نهائی‌حداقل معدلی بالای۱۶ داشته باشند. باین ترتیب دیپلمه هائی که معدل ۱۲یا ۱۳ دارند هیچگاه موفق نخواهندشد به دانشگاه بروند و ادامه تحصیل دهند، اگر دیپلمه‌ای که در سال‌ششم نهائی مثلا معدل یازده بیاورد اما درآزمون همگانی بالاترین نمره رانصیب خود سازدحتی به یکی از انستیتو های‌تکنولوژی که فوق دیپلم می دهند نمی‌تواند پابگذارد چه رسدبه اینکه بخواهد در رشته مورد علاقه خودبه تحصیل‌بپردازند.

در واقع آزمون همگانی فقط نوعی‌تشریفات است که‌به منزله آخرین صافی فقط برای دیپلمه های با استعداد بکار میرود . خوب حالا دیپلمه‌ای که‌بنا به عللی نتوانست درسال ششم معدل ۱۶ به بالابیاورد و از طرفی علاقه زیادی هم بادامه تحصیل دارد باید چکار بکند ؟

میتواند یک عمر دست‌روی دست بگذارد و بدنبال کسب علم و اخذ مدرک نرود ؟

البته هستند جوانانی که به بهانه‌تحصیل درخارج راهی فرنگ میشوند و بعد همپاپول سرشاری‌کهبه حسابشان‌سرازیر میشود به عیش و نوش می‌پردازند و بهتنها چیزی که‌نمی است ، اما از حق نبایدگذشت اندیشند تحصیل و کسب علم که تعداد این افراد بسیارقلیل دانشجو و داوطلب تحصیل است و حتی‌آنانرا به حساب نمی توان گذاشت ، چرا که این گروه اگر به بهانه‌تحصیل همکه نباشد سالی‌چندبار برای و خوشگذرانی به خارج می روند ، ولی اکثر داوطلبان تحصیل در خارج دیپلمه هائی هستندکه هیچ امیدی به راه یافتن در دانشگاه ندارند و حساب می کنندکه اگر دهسال دیگر هم در اینجا بمانند با معدل کمی که در سال ششم نهائی آورده‌اند قادر بادامه تحصیل نیستند .

بناچار با تحمل هزاران مشقت و ناراحتی به خارج‌می و تلاش فراوان درس می ـ روند و چند سالی را بازحمت خوانند تاتخصصی کسب‌کنند و از مزایای مادی و معنوی آن بهره‌مند شوند .بنابراین نکوهش و سرزنش این عده از جوانان مشتاق به علم و تحصیل به نظر بی‌انصافی می رسد و نمی شود بخاطر عده معدودی‌که‌درمیان آنان بغلط جا خورده‌اند همه را به باد انتقاد گرفت . اگر تحصیل جوانان مادر خارج از کشور از نظر اقتصادی و اجتماعی مسئله‌ای اساسی تلقی میشود وبا زیان و ضرر توام است باید چاره‌ای اساسی اندیشید تا ترتیبی فراهم آوردکه‌امکان ادامه‌تحصیل‌در سطح‌دانشگاهی برای هر دیپلمه علاقمندی به وجود آید و دیپلمه ها از این جهت با مشکلی روبرو نشوند .

درغیر اینصورت هرچه‌شرایط ورود به دانشگاه های کشور مشکلتر شود،بر تعدادداوطلبان امتحان اعزام‌دانشجو افزوده و هر سال تعداد بیشتری‌برای تحصیل‌راهی فرنگ‌میشوند.

عباس توکل

زود، تند، سریع

ولی «محکم» و «باصرفه»...

● در شروع هر سرمایه‌گذاری، ایجاد ساختمان مناسب و ایده‌آل، اولین قدم اساسی است. اما ساختن بناهای مورد نیاز، همیشه با مشکلاتی ناشی ازمسائل کارگر، تهیه‌مصالح‌ونگرانی ازنتیجه‌مثبت عملیات‌ساختمانی‌روبروست که معمولا" مسئله زمان مصرف شده برای پایان دادن به کاروآغازبهره‌وری از ساختمان‌نیز به‌آن افزوده‌میشود و چه بسا که‌پس از ماهها و سالها تلاش، هنگامی فرصت تولید وآغاز کار بدست آید که رقبای دیگر بازار موجود را کاملا" تسخیر نموده‌اند.

شرکت ساختمانهای فولادی ایران (سولیران) که سالهاست بعنوان بزرگترین و باتجربه‌ترین تولید کننده‌اسکلت‌های فلزی پیش ساخته‌درتمام خاور میانه شناخته شده، این امکان مهم را برای کلیه تولید کنندگان و سرمایه‌گذاران کشور فراهم آورده است که پروژه‌های ساختمانی ایشان را، خیلی زود، تند و سریع، با استحکام فوق‌العاده و نیز صرفه‌جوئی فراوان، بنحو ایده‌آل‌انجام و در راس‌تاریخ پیش‌بینی شدهٔ تحویل و برای بهره‌وری آماده سازد.

ظرف ۱۵ سال اخیر شرکت ساختمانهای فولادی ایران (سولیران) با استفاده از آخرین تحقیقات و مطالعات گروه سوله آمریکا و با دراختیار داشتن ماشین‌آلات مدرن و تمام اتوماتیک خود، بهترین، مقاوم‌ترین و با صرفه‌ترین اسکلت‌های‌فولادی را برای‌بسیاری‌ازکارخانه‌ها، کارگاهها، انبارها، سردخانه‌ها، سالن‌های ورزشی، آشیانه‌های هواپیما، مرغداری‌ودامداری‌ها، مدارس و سوپر مارکت‌ها و سالنهای اجتماعات تولید و نصب نموده است.

«سولیران»، یعنی ساختمان مدرن، محکم و باصرفه

SULIRAN

شرکت سهامی عام ساختمانهای فولادی ایران
(وابسته به گروه صنعتی بهشهر)
تهران ـ جاده جنوبی کرج کیلومتر ۲۲ ـ خیابان سولا کام تلفن ۴-۹۵۴۷۴۱
آدرس مکاتباتی: تهران ـ خیابان سپهبدزاهدی شماره ۵۶

Su-10-36

تجاوز به‌حرمسرای «سمور»ها،ممنوع!

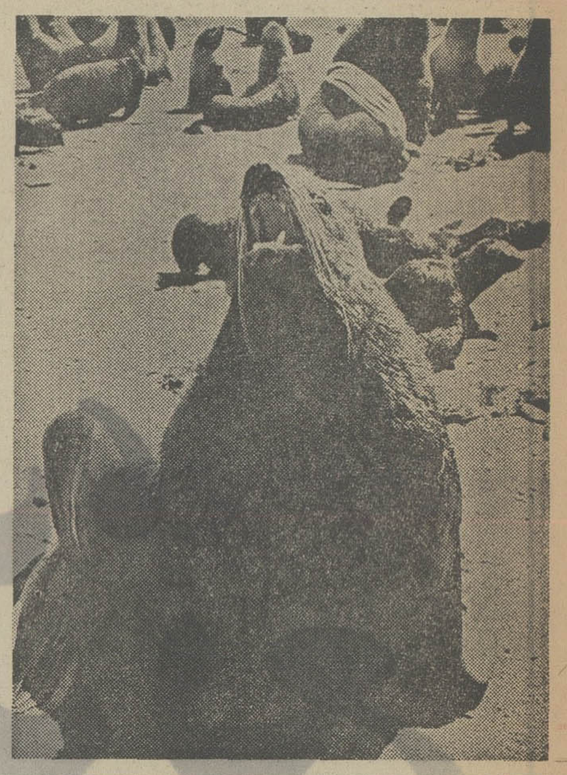

جزیره«تیولنی» یکی از سه جزیره جهان است که درآن سمورهای دریائی اشتیاقی برای لمیدن دارند.بهمین‌جهت ازسوی مقامات‌رسمی، نزدیک کشتی هابه ۳۰ مایلی جزیره «تیولنی» و نیز پرواز هواپیما ها از فراز این جزیره‌ممنوع شده است:

هیچ چیزنباید ساکنان این جزیره را دچار تشویش سازد ومانع کارشان شود».

باتوجه به‌چنین شعاری‌است که‌سمورهای «تیولنی» به آسایشی بی‌نظیر دست‌یافته‌اند تاانجا که‌ساحل‌ودریا درقسمت خاوری جزیره ازکثرت‌سمور هاوبرق‌پوست وحرکت‌مداوم شان«میجوشد»!

سمورهای‌بزرگ‌سال‌نراز«حرم سرای» خودنگهبانی میکنند تامورد تجاوز همسایگان و سمور های جوان قرارنگیرد. «حرمسرا» به نسبت خوش اقبالی‌ونیز«انرژی» سمور نر از۶ الی ۹۰ «عیال» تشکیل میشود.البته‌حفظ چنین‌حرام‌سرائی ،وقت وانرژی زیادی می‌برد، باین لحاظ است که سمور نر از اول بهار تا آغاز پائیز خواب وخوراک ندارد ودائما چهارچشمی مواظب حرمسرا است.

زمستان ها،سمور های دریائی‌درابهای‌جنوبی‌اقیانوس آرام (بین‌ژاپن و کره)روزگار میگذرانند وبعدکه بهارفرارسید وجزیره «تیولنی» ازانقیاد یخ وبرف رهاشد به آن بازمی گردند .

مقاوله نامه مربوط به حفظ سمورها، که در سال ۱۹۵۷ بین اتحاد شوروی و ایالات متحده امریکا وکاناداو ژاپن منعقد شد ، صید سمور را ممنوع میسازد. بدین‌جهت وباوجود صید محدود ، در هرسه ناحیه مخصوص‌سمور ها، تعداد آنها روبه افزایش است.

درحال حاضرظرفیت جزیره «تیولنی» تمام شده وسعی شد تعدادی از سمور ها رابه جزیره همجواربیرند .امامسمور هادرجزیره مذکور آرام‌نگرفتند وماندگار نشدند و دوباره به «تیولنی» بازگشتند .

اکنون زمین شناسان وآب‌شناسان برآنند تاجزیره‌را بطور مصنوعی‌وبتدریج‌وسعت بدهند!

ظروف‌چوبی‌پرنقش‌ونگار

بین صنایع دستی ۲۰۰گانه‌ای که در اتحاد شوروی رواج دارد، تهیه ظروف چوبی پر نقش‌ونگار برنگ‌های گوناگون و همچنین اثاثه منزل و مبل های تزئین شده، جای خاصی را اشغال می کند . شهرک موسوم به‌«خوخلاما» واقع‌در ایالت گورکی، به‌تهیه اینگونه وسایل شهرت دارد . ابتدا دهقانانی‌که در «پاولژیه»زندگی می‌کردند این هنر را بوجود آوردند.بعد،بدست استادکاران محلی حفظ شد و گسترش یافت، بطوریکه امروزه آثار صنایع دستی «خوخلاما» در تمام جهان شهرت دارد و در بسیاری ازخانه‌ها ازاین‌ظروف بعنوان مد روز، دیده میشود. روی این ظروف نقش های جذابی از گلها وگیاهان ترسیم شده است .

استادان «خوخلاما» نه تنها سعی می‌کنند هنرسنتی خویش را زنده نگاه دارند، بلکه‌دامنه آن را وسعت می دهند. بدین جهت پیوسته نقاشان جوان‌به آنها می‌پیوندند و انتظار می رود که تولید فرآورده های صنایع دستی این ناحیه‌بزودی دو برابر بیشتر شود .

مجسمه ۵۵۰۰ ساله !

در موزه باستان شناسی «اودسا» مجسمه‌ای‌باستانی‌ازعصر نئولیت، که پنج‌هزار وپانصد سال پیش‌ساخته شده، درمعرض تماشا قراردارد. این مجسمه یکی از باستانی‌ترین آثار هنر های تجسمی بشر است وروی یک‌قطعه سنگ بوزن ۱۷۰کیلو گرم، طرح‌اندام انسان راتوصیف میکند .

مجسمه، بنابه عقیده دانشمندان، زمانی برفراز تپه‌ای قرار داشته است . آن را «یامنیک»ها یعنی نخستین قبایل کوچ‌نشین حوزه دونای که در قصرمس در اینجا میزیستند، ساخته‌اند. آنها تمدن فوق‌العاده پیشرفته‌ای نسبت‌به‌آن زمان بوجودآورده بودند و برای اولین باردرتاریخ، شروع به‌ترسیم انسان‌بوسیله مجسمه‌های‌باشکوه کردند.

اینگونه مجسمه‌های سنگی، زمان‌های دیرینه‌تر درخاک اوکرائین ودر قسمت وسطای دنیپرو در مالداوی و جمهوری بلغارستان نیز کشف شده‌اند .

کتاب«امیر تیمور» درموزه‌بخارا

کارمندان موزه ایالتی «بخارا» پنج سال پیش کلکسیونی از نسخ خطی و کتب قدیمه‌تهیه کردند که در میان این آثار ، کتاب بزرگ و بد ریخت و فرسوده‌ای دیده میشد که‌دقیقا این مصرع معروف را بیاد می آورد که : اول‌وآخر این‌کهنه کتاب افتاده است» !

بدین جهت، آنها موفق‌نشدند معلوم سازند که نام این کتاب کهنه چیست و مولف‌آن‌کیست ولی بهرحال کتاب تحت‌عنوان مشروط «تاریخ امیر تیمور » ثبت شد .

یکسال ونیم بعد، درکتابخانه موزه، یادداشت جدیدی ثبت شد بدین مضمون: کتاب‌خطی، تیمورنامه،مولف: شریفیزدی، به فارسی، ۵۶۳ برگ صحافی شده . این کتاب، البته یک‌اثر تازه نبود و مدتها در مخازن مختلف نگاهداری میشد .

در جریان ثبت کتابهای خطی مخزن موزه، معلوم شدکه هر دو اثر، یک اثر یگانه بشمار میروند، باین لحاظ ، وجود دو نوع آن بسیار مفید واقع شد. بدین ترتیب که اطلاعات مربوط‌به‌کتابشناسی ومحتوای هر یک از قسمت ها بیشتر مشخص و یکدیگر را بطور چشمگیری تکمیل می‌کردند، از روی‌جاپ سنگی‌نمیشدنام‌مولف و عنوان کتاب را معلوم کرد، ولی در نسخه خطی ازشریف یزدی بعنوان مولف نام برده شده بودوخود اثر نیزنسخه امیر تیمور» . کتاب در سال ۱۷۹۲ به‌تحریر درآمدوحاکی از تاریخ آسیای میانه و یک سلسله از سرزمین‌های همجوار آن مثل ایران و افغانستان و هند شمالی‌وعثمانی ونیزقفقاز و پاولوژیه سفلا در نیمه دوم قرن‌چهاردهم‌و آغازقرن پانزدهم میلادی است .

یک‌زن‌قهرمان مشت‌زنی‌جهان

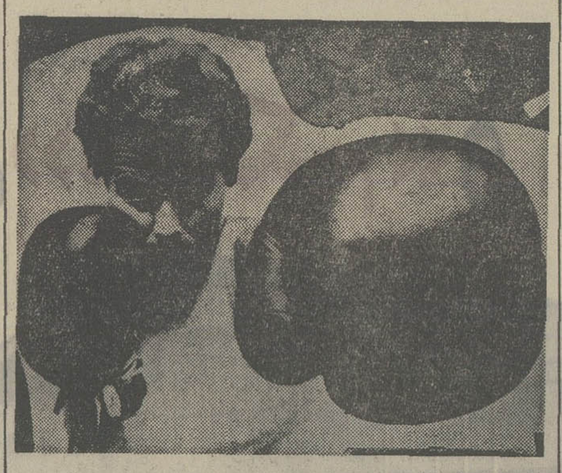

«اورزلاورینگ» زن‌مشت‌زن آلمانی تمرینات خود را ادامه میدهد تابزودی باکارولین سویتدین از اهالی ایالت ورجینیا قهرمان مشت زنی زنان جهان روبروشود. اورزلا ۲۴ سال‌دارد وروزانه چهار ساعت تمرین پیگیر می کند تامقام قهرمانی جهان راکسب کند.

در تمام‌دنیافقط ۲۵۰۰ ببر وجوددارد!

درجنگل های صعب‌العبور «دوسوری»،سرشماری از«ببر» هاشروع شده ومحلات اصلی سکونت این جانور ،که‌عبارت ازیکصد هزار هکتار اراضی جنگلی «تایگا» است، بتدریج مورد بررسی های دقیقی‌قرار میگیرد.

این سرشماری بخشی از عملیات « ببر » است که در تمامی جهان بنابه ابتکار اتحادیه بین‌المللی حفظ طبیعت ومنابع طبیعی‌صورت میگیرد ، هدف عملیات «ببر» روشن ساختن این موضوع است‌که‌شانس‌بقای‌این‌جانوران درکشور های مختلف تاچه‌حد است وچه اقداماتی بایداتخاذ گردد تابتوان نسل آنها راازر هلاکت و نابودی نجات داد؟ درتمام جهان اکنون تعداد‌ببر هابه‌قریب دو هزاروپانصدراس میرسد. !

از جرثقیل های معروف :

آمریکن هویست و فوکس

در غرفه **صنایع جدید** شرکت سهامی خاص اتوتهران

درسومین نمایشگاه بین‌المللی ماشین‌آلات ساختمانی دیدن فرمائید

محوطه باز قطعه شماره ۴۹ مقابل سالن شماره یک

۹ تا ۱۶ اردیبهشت ماه ۲۵۳۶

کارخانجات آمریکائی آمریکن هویست سازنده:

* جرثقیلهای تمام گردان چرخ لاستیکی و چرخ زنجیری
* جرثقیلهای ثابت
* بیلهای هیدرولیکی (بکهو) چرخ زنجیری
* وینچ‌های بالابر دیزلی

کارخانجات فوکس آلمان غربی سازنده: FUCHS

* جرثقیلهای تمام گردان چرخ لاستیکی
* بیل‌های هیدرولیکی چرخ لاستیکی و چرخ زنجیری

نماینده انحصاری در ایران

صنایع جدید شرکت سهامی خاص اتوتهران

تهران- خیابان کوروش کبیر شماره ۳۵۳- صندوق پستی ۲۵۶ تلفن ۵-۷۶۷۰۴۱

پاسخ مسئولین به نامه‌های مردم

درپاسخ مطلبی که در مورخ ۲ر۱۱ر۳۵ آن روزنامه تحت عنوان «میدان برق ، رابرق میگیرد!» درج شده بود، مراتب باطلاع استانداری هرمزگان رسید پاسخ واصله حاکیست که :

دومیدان برق و بلوکی در اجرای تصمیمات کمیسوین ترافیک تعریض گردید و در نتیجه دومیدان مذکور برداشته شده است .

وزارت کشور

درپاسخ مطلبی که درمورخ ۱۲ر۱۱ر۲۵۳۵ آن نشریه زیر عنوان «مشکل تدریس دبیران ادبیات» درج گردیده‌است باطلاع میرساند : از طریق دفتر آموزش ضمن خدمت‌وزارت آموزش و پرورش کلاسهای کارآموزی و بازآموزی برای دبیران ادبیات فارسی در نظر گرفته شده که بتدریج دبیران مربوط در این کلاسها شرکت خواهند کرد .

در پاسخ شرح مندرج درروزنامه اطلاعات مورخ ۲۳ر۱۲ر۲۵۳۵ تحت عنوان «سفرنوروزی بعداز ۱۵فروردین» نوشته آقای عبدالرحیم نوربخش باطلاع میرساند :

همانطور که نویسنده نامه اشاره کرده است ،راه‌آهن دولتی ایران در امر تسهیل مسافرت دانشجویان کشور اقداماتی بعمل آورده است ، اما لازم به توضیح است که چون در ایام نوروز تقاضای مسافرت باقطار بمراتب بیش از سایر ایام سال‌است ، باتوجه به کمبود واگن نسبت به تقاضا ،راه‌آهن دولتی‌ایران بمنظور تامین نظر عده‌کثیری از مسافران نوروزی دراین ایام از فروش بلیط نیم بها به دانشجویان عزیز مانند سال های گذشته خودداری کرده است. شکی نیست که مقامات راه‌آهن به‌این مسئله که‌خاص دانشجویان محترم است واقفند ،بدیهی است با توسعه بیشتر راه‌آهن درآینده نزدیک شاهد آن خواهیم بود واین مشکل برطرف خواهد گردید.

راه‌آهن دولتی ایران

بازگشت به‌نوشته چاپ شده در تاریخ ۲۲ر۱۲ر۳۵ صفحه ۹ آن روزنامه زیر عنوان اعطای پایه های کسرشده باگاهی میرساند : براساس مقررات قانون استخدام کشوری مصوب ۳۱ر۳ر۴۵ ملاک تعیین گروه قطعی مستخدمان رسمی دولت در مرحله دوم اجرای قانون یاد شده پست مورد تصدی آنان در تاریخ اجرای مرحله پیش گفته می‌باشد ، لیکن براساس تبصره ۱ماده ۱۳۳ قانون‌بالا، هرگاه مستخدمی دارای شرط لازم از لحاظ مدرک تحصیلی نباشد در گروه قطعی پست مورد تصدی خود قرار میگیرد ولی پایه های وی براساس روش تعیین شده کاهش‌می‌یابد ودر حال حاضر نیز مجوزی برای دادن پایه های کسرشده یادشده وجود ندارد، لیکن بررسی هائی دردست اقدام‌است که در صورت بدست آمدن نتیجه مراتب آگهی خواهدشد.

سازمان امور اداری واستخدامی‌کشور

عطف به‌مطلبی که تحت عنوان «حکایت ملا و ماجرای لوله‌کشی‌آب» در مورخ ۲۴ر۱۲ر۳۵ آن روزنامه درج‌گردیده اشعار میدارد :

سازمان آب‌منطقه‌ای تهران در روابط خصوصی فروشنده و خریدار مستغلات و تعهداتیکه بین آنها وجود دارد دخالتی نداشته و صلاحیت مداخله ندارد وبراساس مصوبات شورای اقتصاد و مجمع عمومی و باتوجه به اینکه هر انشعاب آب متعلق به همان مستغلی است که در آن نصب شده وجزئی ازآن محسوب میشود مسئولیت پرداخت هرگونه هزینه های مربوط وحق انشعاب وآب‌بها بعهده کسانی است که‌از آب تصفیه شده بهره‌مند می‌باشند.

سازمان آب منطقه‌ای تهران

در مورد پرسش آقای محمد قصاب زاده قربانی مندرج در مورخ ۱۵ر۱۲ر۳۵ آن روزنامه امکان تهیه پاکتهای تمبردار داخلی شبیه ایروگرام خارجی (پاکت و کاغذ و تمبر باهم) به اطلاع میرساند : از سالها قبل تهیه اینگونه پاکات در پست ایران معمول و در باجه‌ها مورد استفاده عموم مردم بوده و میباشد البته توجه خواهند فرمود که قیمت اینگونه نامه‌های هوائی داخله کشور با توجه به‌افزایش نرخهای‌پستی در سال جاری از دو ریال به سه ریال افزایش‌داده شده است .

وزارت پست و تلگراف و تلفن

در پاسخ مطلبی که مورخ ۲۸ر۱۲ر۲۵۳۵ آن نشریه زیر عنوان « دانشجویان دانشسرای گرگان زمین ورزش میخواهند » درج گردیده است باطلاع میرساند :

اداره آموزش و پرورش گرگان گزارش داده است : ساختمان دانشسرای راهنمائی گرگان‌ازهرلحاظ مناسب است . زمین مجاور دانشسرا نیز به شرکت ملی نفت ایران تعلق دارد و برای واگذاری آن به آموزش و پرورش جهت استفاده دانشجویان‌اقداماتی در جریان است ..

وزارت آموزش و پرورش

در پاسخ مطلبی که در مورخ ۲۵ر۱۲ر۲۵۳۵ آن نشریه زیر عنوان « بودجه ۳ میلیون ریالی یک‌مدرسه گم شده است » درج گردیده است باطلاع میرساند : برابرگزارش‌اداره‌کل‌آموزش وپرورش‌آذربایجان شرقی، بودجه ۳ میلیون ریالی برای احداث ساختمان یک‌باب مدرسه راهنمائی تحصیلی ۵ کلاسه در قاضی‌جهان سیلاب و یک باب دبستان ۵ کلاسه درالوانق‌شیرامین آذرشهر اختصاص یافته و عملیات ساختمانی هردو مدرسه در دست انجام است . همچنین در خصوص اتخاذ تدابیر لازم جهت استفاده هر چه بیشتر دانش ـ آموزان از آزمایشگاههای مدارس دستورات مقتضی به کلیه ادارات تابعه استان‌صادر گردیده است .

وزارت آموزش و پرورش

در پاسخ مطلبی که در مورخ ۸ر۱۰ر۲۵۳۵ آن نشریه زیر عنوان « مشکل انتقال به یزد » درج گردیده است باطلاع میرساند :

برابر گزارش اداره کل آموزش و پرورش یزد بعلت گرفتاری خانوادگی و بیماری همسر آقای علی‌اکبر مشائی با توجه به امکانات موجود کمکهای لازم به ایشان شده است و هم‌اکنون نامبرده عهده‌دار معاونت یکی از دبستانهای مهریز یزد می‌باشد و دفترداری یکی از مدارس راهنمائی نیز به وی محول شده تا از مزایای بیشتری بهره‌مند گردد علاوه‌براین از یک اطاق در یک خانه دربست با آب و برق‌رایگان نیز استفاده میکند ضمنا یادآوری میشود که در ابتدای سال تحصیلی نامبرده بطور شفاهی تقاضای انتقال به یزد را داشته و یکی از خانه های سازمانی در دست ساختمان در یزد را برای سکونت خود درخواست نموده است که با توجه به اینکه خانه‌های سازمانی هنوز آماده و تحویل نشده است ازتصمیم خود دایر به انتقال به یزد انصراف حاصل کرده‌است.

وزارت آموزش و پرورش

در پاسخ مطلبی که تحت عنوان «قیمت‌نیم‌پهلوی» در تاریخ ۱۰ر۱ر۲۵۳۶ درج شده است به آگاهی میرساند : « ازتاریخ سه‌شنبه ۲۴ر۱۲ر۲۵۳۵ سکه نیم پهلوی در بانک ملی ایران بقرار هرعدد ۷۰۰ر۱ ریال قیمت گذاری و بفروش رسیده است . لیکن بهای‌سکه نیم پهلوی در آن تاریخ در روزنامه اشتباها ۵۰۰ر۱ ریال اعلام شده است . »

بانک ملی ایران

درپاسخ شرحی‌که درمورخ ۲۱ر۱۲ر۳۵ آن روزنامه بامضای آقای علی مصلحت درمورد خرابی تلفن های همگانی نصب شده در خیابان دامپزشکی درج گردیده‌بود به‌آگاهی می‌رساند :

براساس گزارش رسیده تلفن‌های همگانی نصب شده درنقاط مختلف خیابان دامپزشکی و دیگرنقاط پایتخت همه روزه ازطرف ماموران فنی مورد بازدید وکنترل قرار می گیرد وچنانچه عیب یانقصی درکار آنها مشاهده شود بلافاصله نسبت به رفع عیب آنها اقدام می شود . ضمنا تمام تلفن‌های همگانی منصوبه در خیابان دامپزشکی‌سالم بوده وآماده کار میباشد .

شرکت مخابرات ایران

در پاسخ مطلب مندرج در شماره ۱۵۲۸۳ ـ ۲۴ر۱ر۳۶ آن روزنامه بامضای آقای محمد بیات به آگاهی‌میرساند:

براساس گزارش رسیده آقای محمد بیات میتوانند برای دریافت ودیعه تلفن خود بناحیه مخابراتی محل مراجعه نمایند.

شرکت مخابرات ایران

در پاسخ مطلبی که در مورخ ۱ر۱۲ر۳۵ آن نشریه زیر عنوان «پس‌از ۲۹ سال معلمی هنوز استخدام نشده است» درج گردیده است باطلاع میرساند :

کارکنان مدارس غیردولتی کماکان از کارکنان بخش خصوصی بشمار میروند و تاکنون مقررات خاصی درمورد استخدام رسمی آنان بتصویب نرسیده است . پرداخت دستمزد اینگونه افراد نیز طبق ضوابط و دستور عمل های صادره وسیله هیات امناء پرداخت میشود .

معهذا درمورد استخدام رسمی و افزایش دستمزدآنان اقدامات پیگیری در جریان است .

وزارت آموزش و پرورش

آماده تحویل

در دفتر کارتان بخوابید!

امروز رابرت‌گرن واحدهای بسیار زیبای دیواری عرضه میکند که درون یکی از کمدهای ان تخت‌خوابی نهفته است ، فقط کافیست درکمد را باز کنید و تخت‌خواب راحت و یک نفره را پائین بکشید .همین .

ایده‌آل برای دفاتر مدیران شرکتها و کارخانجات

ایده‌آل برای آپارتمانهای کوچک و منازل پر رفت و آمد

تمام روزهای هفته حتی جمعه‌ها از ۹ صبح تا ۷ شب می‌توانید به نمایشگاه ما بیائید و بافرصت‌کامل هرچه لازم دارید انتخاب کنید برای رسیدن به نمایشگاه‌ما می توانید از اتوبان کرج استفاده کنید .

ازجاده غربی استادیوم خارج شده بطرف‌جاده مخصوص به پیچید تا درنزدیکی نمایشگاه ماوارد جاده کرج شوید ،اگر از میدان شهیاد بطرف‌کرج حرکت‌کنید درست ۷ کیلومتر بعداز میدان ،نمایشگاه رابرت‌گرن رادر سمت‌چپ‌خواهید دید . جائیکه اثری از تابلوی توقف‌ممنوع،وجود ندارد و محل کافی برای پارک اتومبیلتان پیدا خواهید کرد .

Robert Gran

رابرت گِرَن

Home and office furniture.

Karadj Rd. Kil.8, Tehran. Tel: 943221, 943222

مبلمان منزل و محل کار

تهران کیلومتر ۸ جاده کرج تلفن ۹۷۲۷۵۳، ۹۷۴۹۳۸

آوانگارد 853

دانشگاه‌تهران ـ دانشکده‌هنرهای زیبا

آگهی پذیرش دانشجو

دانشکده‌هنرهای‌زیبای دانشگاه‌تهران در سال تحصیلی ۳۷ـ۲۵۳۶ برای‌دوره مهندسی معماری‌ودوره لیسانس‌رشته های سه‌گانه (هنرهای تجسمی ، هنر های‌نمایشی ،موسیقی) ازطریق‌مسابقه ورودی دانشجو می‌پذیرد .

شرایط ثبت نام :

۱ ـ متولدین ۲۵۱۱ (۱۳۳۱) و بعد از آن برای رشته های‌معماری ، هنر های تجسمی ، هنر های نمایشی ،و متولدین ۲۵۰۱ (۱۳۲۱) و بعد از آن برای رشته موسیقی میتوانند‌ثبت نام نمایند .

۲ ـ دارندگان دیپلم ریاضی برای رشته‌معماری و دارندگان‌دیپلم ریاضی . طبیعی،ادبی‌وهمچنین دیپلمه‌های هنرستان های حرفه‌ای ، فنی و هنری که ارزش تحصیلات‌آنان از طرف وزارت آموزش و پرورش معادل دیپلم کامل متوسطه شناخته شده‌است می‌توانند برای رشته های هنرهای تجسمی ـ هنرهای‌نمایشی‌و موسیقی داوطلب شوند .

۳ـ دانش‌آموزان سال ششم متوسطه رشته های فـوق میتوانند جهت‌شرکت در مسابقه‌ورودی‌ثبت نام نمایندولی‌دریافت کارت ورود بجلسه امتحان موکول به ارائه مدرک قبولی‌خواهد بود .

٤ ـ داوطلبان رشته معماری میتوانند برای یکی از رشته های‌سه‌گانه‌فوق‌نیز داوطلب شوند و باید تقاضای جداگانـه بانضمام کلیه مدارک لازم جهت ثبت نام ارسال دارند .

داوطلبان رشته های سه‌گانه فقط حق شرکت در یکی ازرشته های (هنرهای تجسمی ، هنرهای نمایشی ،موسیقی) را دارند

مواد امتحانی و ضرایب آنها :

الف ـ رشته معماری زبان فارسی ضریب ۱ زبان خارجه ضریب ۲
ریاضیات(جبر،مثلثات ،حساب،هندسه مسطحه‌و فضائی ،مخروطات) ، ضریب۲
سنجش استعداد طرح و ترسیم اشکال ، حجمها و ترکیب آنها ضریب ٤
آگاهی های هنری و شناخت معماری ضریب ۲
سنجش استعدادتصورو تجسم احجام و اشکال ضریب ۲

ب ـ رشته‌هنرهای تجسمی:

زبان‌فارسی ضریب ۱ زبان خارجه — ضریب ۲
آگاهی‌های هنری و شناخت هنر های تجسمی — ضریب ۲
طراحی‌وکاربردرنگها تصوروتجسم‌اشکال‌وحجم‌ها — ضریب ۳
سنجش قدرت در طراحی و تخیل — ضریب ٤

ج ـ رشته‌هنرهای نمایشی:

زبان فارسی ضریب ۲ زبان خارجه — ضریب ۲
آگاهیهای هنری و شناخت نمایش — ضریب ۳
اجرای نقش (نقش اختیاری) — ضریب ۳

توضیح از بین داوطلبان اسامی ٦۰ نفر که نمرات آنان بیش‌از دیگران باشد اعلام و سپس یک امتحان دیگر که نقش اجباری با ضریب ۲ خواهد بود انجام شده و نتیجه این امتحان با امتحانات گذشته جمع و نام ۳۰ نفر از داوطلبان که نمرات آنان بیش از سایرین باشد برای تحصیل اعلام خواهد شد .

د ـ رشته موسیقی :

زبان فارسی ضریب ۱ زبان خارجه — ضریب ۲
آگاهی‌های هنری و شناخت موسیقی — ضریب ۲
تئوری موسیقی (دیکته و سلفژ) — ضریب ۲
ساز تخصصی — ضریب ۳

مدارك لازم برای ثبت نام

۱ ـ درخواست کتبی طبق‌نمونه ذیل :
۲ ـ قبض رسید بانک ملی داثر بپرداخت مبلغ یکهزار ریال‌بحساب ۱۹۸۲ دانشکده هنر های زیبا در بانک مرکزی .
۳ ـ سه قطعه عکس ٤×۳ با درج مشخصات داوطلب درپشت آن .
٤ ـ یک برگ رونوشت شناسنامه یا فتوکپی آن .

مدارک فوق‌بایستی‌حداکثر تا تاریخ ۱۹خرداد۲۵۳٦ به‌آدرس« دانشکده هنر های زیبا ، دانشگاه تهران » باپست سفارشی ارسال گردد .

توزیع کارت و تاریخ امتحان

۱ ـ کارت‌های داوطلبان روز ٤ شنبه ۸ تیرماه از ساعت۷صبح الی ٦ بعد از ظهر در محل دانشکده هنر های زیباواقع د ر دانشگاه تهران توزیع خواهد شد .

تذکر . کارت‌ورودی فقط به صاحب‌کارت و ارائه مدرک‌قبولی ششم متوسطه داده خواهد شد .

۲ ـ آزمون برای داوطلبان رشته معماری ساعت ۸ صبح‌روز ۵شنبه ۹ تیر ماه و آزمون داوطلبان رشته های‌سه‌گانه‌ساعت ۸ صبح روز جمعه ۱۰ تیر ماه ۲۵۳٦ در محل دانشکده هنرهای‌زیبا انجام خواهد شد .

تذکر :

۱ ـ دانشجویان فعلی دانشگاهها و موسسات آموزش‌عالی و دانشجویانیکه بعلت بدست نیاوردن میانگین قابل قبول طبق مـقـررات آمـوزش دانشگاه تـهـران وسایردانشگاهها و موسسات آموزش عالی از ادامه تحصیل آنان جلوگیری شده است ، مجازنخواهند بود ، برای رشته‌ای که‌در آن مشغول تحصیل هستند و یاقبلا مشغول تحصیل‌بوده‌اند داوطلب شوند . در صورتیکه چنین افرادی‌در مسابقه ورودی‌شرکت و توفیق حاصل نمایند دانشگاه تهران از نام نویسی‌آنان خودداری خواهد کرد .

۲ ـ زبان خارجه برای مسابقه ورودی و دوران تحصیل انگلیسی یا فرانسه میباشد .

۳ ـ داوطلبانی که مجموع نمره‌های مسابقه ورودی آنان‌از ۵۰درصد کل نمره‌ها کمتر باشد اصولا مردودشناخته‌میشوند.

٤ ـ کسانی که در مسابقه ورودی‌پذیرفته‌میشوند باید طبق‌آگهی رسمی دانشگاه تهران در موعد مقرربرای نیمسال اول ۳۷ـ۲۵۳٦ ثبت‌نام نموده و در امتحانات پایان ترم میانگین قابل‌قبول بدست آورند در غیر اینصورت حق قبولی آنان در مسابقه ورودی از بین خواهد رفت . و پذیرفتگان تابع مقررات‌آموزشی دانشگاه تهران خواهند بود .

۵ ـ درصورت توفیق در مسابقه ورودی تحصیل داوطلبان‌از لحاظ وظیفه عمومی با قانون خدمات اجتماعی بلامانع‌باشد.

٦ ـ حداکثر تعداد پذیرفته‌شدگان برای هر یک از رشته‌های این دانشکده :
۱ ـ معماری٦۵ نفر — ۳ ـ هنرهای نمایشی ۳۰ نفر
۲ ـ هنرهای تجسمی ۵۰ نفر — ٤ ـ موسیقی ۳۰ نفر

توجه . ذخیره برای هیچ کدام از رشته ها اعلام نخواهد‌شد و فقط یک باراسامی پذیرفته‌شدگان بطور قطعی اعلام خواهد شد .

دانشکده هنرهای زیبای دانشگاه تهران

برگ درخواست شرکت درمسابقه ورودی‌دانشکده‌هنرهای‌زیبا

اینجانب ، نام‌خانوادگی .... | | | | | | | | | | | | | | |

محل‌درج‌حروف القبای نام‌خانوادگی بترتیب ازراست بچپ

نام .... | | | | | | | | | | | | |

نام‌پدر .... سال‌تولد ( ) شماره‌شناسنامه .... محل‌صدور ....

نوع دیپلم .... وزبان‌خارجه‌ای که‌امتحان‌خواهم داد انگلیسی ☐ فرانسه ☐ مایلم درمسابقه‌ورودی

معماری ☐ هنرهای‌تجسمی ☐ هنرهای‌نمایشی ☐ موسیقی ☐

شرکت نمایم . (رشته موردانتخاب رابا‌علامت × مشخص نمائید)

بضمیمه این درخواست ۳ قطعه عکس ٤×۳ بادرج مشخصات درپشت آن‌ونیزفیش بانک ملی‌شعبه .... بشماره .... بمبلغ یکهزارریال‌بحساب ۱۹۸۲ دانشکده هنرهای‌زیبادربانک مرکزی‌ونیزیکبرگ رونوشت شناسنامه یافتوکپی آن‌راارسال‌میدارد .

نشانی‌محل اقامت درتهران :

نشانی محل‌اقامت درشهرستان :

امضاء

شماره‌تلفن

۱ـ هیچگونه مدرک تحصیلی نبایدهمراه‌این درخواست فرستاده شود . تذکره — م‌الت ۲٦۹۳
۲ـ مبلغ حق ثبت نام ومدارک ارسالی مسترد نخواهد‌شد .

دایرة‌المعارف عجایب جهان

قیامت چیست و جهنم چگونه جائی است؟

اینك تمام مردم از یك کتاب عظیم گفتگو می‌کنند ـ کتاب دائرة‌المعارف عجایب جهان که در مجله جوانان منتشر میشود و با ارائه مسائل عجیب‌وشگفت‌انگیز که‌کاملا جنبه تحقیقی‌دارداذهان‌عموم را بخود جلب کرده است .

دائره المعارف عجـایب جهان دارای مباحث متعددی است واینک درمبحث دنیای ماوراء قبر به ماهیت مسائل جهنم وقیـامت رسیده است‌توضیحا یادآور میشویم‌که‌دائره المعارف‌عجایب جهان‌چکیده مطالب صدهاکتاب درباره روح ودنیای پس از مرگ مـی‌باشدکه تاکنون درهیچ تاریخی ودرهیچ کشوری‌باین صورت وبصورت دائرة المعارف منتشرنشده است.

دوشنبه‌ها ـ دایرة‌المعارف عجایب جهان درمجله جوانان

۸ر۲ر۲۵۳٦ — ۱۹۵

(تجدید آگهی مناقصه)

شهرداری کرند دراجرای تصویبنامه مورخ ۱٤ر۱۲ر۳۵ انجمن شهر، تعمیرات و محوطه سازی ساختمان شهرداری کرند را بـرابـر مشخصات دفتر فنی استانداری کرمانشاهان باشرایط زیرازطریق مناقصه به‌پیمانکار واگذار می‌نماید .

۱ ـ انجام‌عملیات مذکورطبق برآوردهزینه دفتر فنی استانداری بامنظور داشتن قیمت پایه و بالاسری دفتر برنامه و بودجه سال ۲۵۳۵ به مبلغ (۱۲۸۱۳۳۵) ریال .

۲ـ پیمانکارانی که در مناقصه شرکت‌می نمایند باید صلاحیت آنان به تائید دفتر برنامه و بودجه استان رسیده باشد .

۳ـ شرکت کنندگان در مناقصه میبایستی معادل ۵٪ کل قیمت اعلام شده را بعنـوان تضمین‌نامه بانکی ضمیمه پیشنهاد در پاکت لاک، ومهر شده بااخذ رسید بدفتر شهرداری کرند تحویل نمایند.

٤ـ مدت قبول پیشنهادات از تاریخ نشر آگهی تاآخر وقت اداری روز پـانزدهم اردیبهشت ۲۵۳٦ پذیرفته می‌شود .

۵ـ ماخذ محسبه طبق صورت وضعیت صادره از طرف دفتر فنی استان با توجه به قیمت پایه سال جاری می‌باشد .

٦ـ به‌پیشنهادات مبهم و مشروط وفاقد سپرده ترتیب اثر داده نخواهد شد .
۷ـ هرگونه هزینه نشر آگهی و مالیاتو عوارض بعهده برنده مناقصه میباشد .
۸ـ شهرداری در رد یا قبول یک یا کلیه پیشنهادات واصله مختار است .
۹ـ پیشنهادات واصله ساعت ۱۰ صبح روز هفدهم اردیبهشت ماه ۲۵۳٦ بـا حضور اعضای کمیسیون باز وقرائت میگرددوحضور پیشنهاد دهندگان‌درجلسه‌آزاد است .
۱۰ـ هرگاه برنده مناقصه‌ازانجام معامله خودداری نماید سپرده او به نفع شهرداری ضبط وبا نفر بعدی قرارداد منعقدخواهدشد.
۱۱ـ سپرده نفرات دوم وسوم تا انقضاء قرارداد با نفر اول مسترد نخواهد شد .
۱۲ـ شرکت کنندگان در مناقصه مشخصات‌کار را از دفتر فنی اخذ و ملاحظه نموده و ذیل آنرا امضاء نمایند .

شهردارکرند ـ عزیزاله مرادی

آگهی اخطار به موسسات و بازرگانان‌واردکننده‌لاستیك اتومبیل از طریق بندر خرمشهر

بدینوسیله به موسسات وبازرگانان مشروحه زیر و همچنین کسانی که از طریق گشایش اعتبار در بانکها مبادرت به سفارش انواع لاستیك اتومبیل‌نموده ومدتی است سفارشات‌آنان‌واصل و در محوطه و انبار های بندر خرمشهر تخلیه شده است اعلام می‌گردد که عدم‌ترخیص وحمل بموقع لاستیکهای آنان از یـك طرف مشکل تراکم کالادر بندر رابوجود آورده و از جهتی نظربه فرارسیدن‌فصل گرما احتمال خطر آتش سوزی راتشدید می‌نماید .

بنابر این چنانچه اقدامات سریع در جهت ترخیص و حمل این نوع‌کالاها معمول نفرمایند ، بخاطر حفظ منافع و مصالح ملی‌بندر ناگزیرازاتخاذتصمیمات لازم خواهد شد .

۱ـ شرکت ایران سئول تهران — ۱۱ـ شرکت ایران ویلیز تهران
۲ـ شرکت ایران پنو تهران — ۱۲ـ شرکت مکاورز تهران
۳ـ شرکت تی،ال،ك تهران — ۱۳ـ شرکت ترخیص خرمشهر
٤ـ شرکت ایران غرب تهران — ۱٤ـ آقای اخوان یوسفی‌خرمشهر
۵ـ شرکت موتوددار تهران — ۱۵ـ آقای سیمون هرمزی خرمشهر
٦ـ شرکت منتخب تهران — ۱٦ـ آقای سید محمد شیدفر تهران
۷ـ شرکت آرفیکس تهران — ۱۷ـ آقای کاظم نیکبخت تهران
۸ـ شرکت تریلرماشین تهران — ۱۸ـ آقای نادر پنجه‌بندپور تهران
۹ـ شرکت پارس روبر تهران — ۱۹ـ آقای فیض‌اله میرزائی تهران
۱۰ـ شرکت‌سیمان تهران، تهران ۲۰ـ خانم صدقی نژاد تهران

اداره کل‌بنادر وکشتیرانی خرمشهر

پلی‌تکنیک تهران

آموزش آزاد کامپیوتر درپلی تکنیک تهران

پلی‌تکنیك تهران جهت آموزش‌برنامه نویسی بزبان فورترن،فورترن پیشرفته کوبال ،کوبال پیشرفته وپی‌ـال‌ـوان ازدارندگان دیپلم متوسطه و یا بالاتر ثبت نام مینماید .

مدت دوره های فوق ۳ماه و شروع کلاسها از اول خرداد ۳٦ میباشد . کلاسهای فورترن، کوبال وپی‌ـال ـوان ۵تا۷ بعدازظهر روز های زوج‌وکلاسهای کوبال ـپیشرفته و فورترن پیشرفته ۵تا۷ بعداز ظهر روز های فرد تشکیل خواهد شد .

کسانی میتوانندددر دوره‌های‌پیشرفته شرکت کنند که مدرك قبولی دوره هـای مقدماتی برنامه نویسی پلی تکنیك و یـا یکی از موسسات آموزش عالی را ارائه نمایند و یادرامتحان‌ورودی موفق‌شوند. به کسانیکه موفق به گذراندن یکی از دوره های فوق بشوند شهادتنامه تعلق خواهد گرفت . آخرین مهلت ثبت نام۲۵ اردیبهشت ماه ۲۵۳٦ خواهد بود.

جهت کسب اطلاعات بیشتر با مرکز محاسبات پلی‌تکنیك تهران ٦٦۸۰۵۳ تماس بگیرید . م‌الف۳۰۱۹

آگهی

اتاق بازرگانی وصنایع ومعادن ایران طبق آئین‌نامه عضویت اتاق یکی ازشرایط صدور کارت عضویت متقاضیان‌راوابستگی به سندیکا یا اتحادیه مربوطه دانسته است .

برای تسهیل کار صاحبان کشت وصنعت وهمچنین تـولید کنندگان مواد غذائی اعم از کنسرو ـ کمپوت ـ مربا ـ سس ـ خیار شور ـ رب گوجه فرنگی وغیره سندیکای صاحبان صنعت کنسرو ایران واقع درخیابان سهروردی (فرح شمالی) مقـابل کلینیک فرح کوچه افشار جوان ساختمان روائی طبقه چهارم شماره ۹ تلفن ۸۰۲۵٦۱ ازساعت ۹ صبح الی ۵ بعد از ظهر باستثنای روزهای پنجشنبه آماده قبول درخواست صدورکارت عضویت سندیکائی متقاضیان میباشد .

دبیر سندیکای صاحبان صنعت کنسرو ایران

وزارت‌جنگ

آگهی مناقصه شماره۱

تاریخ ۵ر۲ر۲۵۳٦

اداره یکان نیروی هوائی بوشهر ۱٤قلـم وسـایل مشروحه زیر

ردیف شرح	میزان جنس
۱ ـ خمیردندان	۵۰۰۰ لوله
۲ ـ مسواک	۲٤۰۰ عدد
۳ ـ فرچه اصلاح صورت	۲٤۰۰ عدد
٤ـ تیغ صورتتراشی	۲۰۰۰۰ بسته
۵ ـ حوله دستی	۲٤۰۰ تخته
٦ ـ فرچه واکس کفش	۲٤۰۰ عدد
۷ ـ داروی نظافت	۱۲۰۰۰ عدد
۸ ـ نوار سردوشی	۲۰۰۰ متر
۹ ـ ادکلن	۲٤۰۰ شیشه
۱۰ـ خمیر ریش	۲٤۰۰ لوله
۱۱ـ کرم صورت	۵۰۰۰ قوطی
۱۲ـ فرچه اصلاح سر	۲۰ عدد
۱۳ پودرعرق‌سوز	۸۸۰ بسته
۱٤ـ لنگ حمام	۱۰۰ تخته

از طریق مناقصه خریداری می‌نماید :

پیشنهاد دهندگان میتوانند با مراجعه به انتظامات نیروی هوائی‌بوشهر وملاحظه‌مشخصات‌اجناس ودریافت برگ شرایط ومشخصات معامله پیشنهاد خود را طبق مفاد مندرج در شرایط معامله تنظیم و تاساعت ۹ روز ۷ر۳ر۳٦ به‌انتظامات نیروی هوائی بوشهر تسیم ورسید دریافت نمایند .

اداره مناقصه‌گذار : نیروی هوائی بوشهر

آـ۱۹٦۸

آگهی

دعوت‌مجمع عمومی عادی سالانه شرکت سهامی خاص کی آی سی

مجمع عمومی عادی سالانه شرکت سهامی خـاص کی آی سی ساعت ۱۰ روز شنبه ۳۱ر۲ر۲۵۳٦ در محل شرکت «تهران خیابان نادری پلاک ۲٤۷، تشکیل خواهد شد، از کلیه سهامداران دعوت میشود با دریافت برگ ورودیه از دفتر شرکت دراین جلسه شرکت فرمایند .

دستور جلسه عبارت است از :

۱ـ شنیدن گزارشهای هیات مدیره و بازرس، رسیدگی و تصویب ترازنامه وصورت سود وزیان سال‌مالی۱۳۵۵ و تعیین ترتیب تقسیم سود ویژه .
۲ـ انتخاب بازرسان .
۳ـ تعیین روزنامه کثیرالانتشار برای‌درج آگهی‌های شرکت در سال مالی ۲۵۳٦
٤ـ بررسی موضوعاتی که ممکن است از طرف‌هیات مدیره مطرح شود .

شرکت سهامی خاص کی. آی. سی

آگهی استخدام

دانشکده دامپزشکی دانشگاه پهلوی احتیاج بیك نفر لیسانسیه‌تکنولوژی‌آزمایشگاه‌یابیولوژی و یا رشته های مشابه برای انجام‌وظیفه دربخش بیکربشناسی دارد .

سابقه کار آزمایشگاهی بخصوص دررشته میکربشناسی یابیوشیمی ، در داخل یاخارج از ایران ،بنوبه خود یك امتیاز محسوب میگردد. خواهشمند است علاقمندان باذکر مشخصات‌خود باآدرس شیراز ـ دانشکده دامپزشکی ـصندوق پستی شماره ۲۵۷ تماس گیرند .

شرکت ملی نفت ایران

شرکت ملی نفت ایران به تعدادی کارگر فنی در رشته های مکانیك عمومی ـ مکانیك برق ـ برقکار ـمکانیك ابزار دقیق ـ سیمکش تلفن ـ مکانیك موتور های درونسور و راننده وسائط نقلیه سبك جهت خدمت در خطوط لوله ومخابرات اهواز باشرایط زیر نیازمند است .

۱ـ ملیت ایرانی
۲ـ حداکثر سن ۳۰ سال (باستثنای راننده)
۳ـ شاغل نبودن در سازمانهای دولتی‌و وابسته به دولت
٤ـ دارا بودن حداقل مدرك تحصیلی چهارم ابتدائی .
۵ـ دارا بودن برك خاتمه خدمت وظیفه عمومی یا معافیت دائم
٦ـ تایید صحت مزاج از طرف بهدادی و بهداری شرکت ملی نفت ایران

داوطلبان واجد شرایط میتوانند جهت انجام مصاحبه بادردست داشتن اصل و فتوکپی‌مدرك تحصیلی ـ نظام وظیفه و شناسنامه عکس‌دار ۱۵ قطعه عکس ٤ × ٦ـ ٤برك فتوکپی شناسنامه در تاریخهای ۱۸ و۱۹ و۲۰ر۲ر۲۵۳٦ در شهر اهواز بنشانی خیابان خرمکوشك روبروی هنرستان صنعتی منطقه خطوط لوله مخابرات اهواز مراجعه نمایند .

ضمنا داوطلبان باید ساکن شهر اهوازباشند. رانندگان متقاضی کار باید دارای گواهینامه پایه یکم رانندگی و سن آنان بیشتراز چهل سال نباشد . م‌الف ۳۱۵٦ ۱ـ۳

گزارشهائی از جنوب
صفحه ۱
اطلاعات
۵شنبه۱۵ اردیبهشت‌ماه ۲۵۳۶ ـ شماره ۱۵۳۰۲

صرفه‌جویی در مصرف برق در شیراز جدی گرفته نشده

یادداشت

تاکسیرانهای شیراز به‌غرولند کردن معتاد شده‌اند!

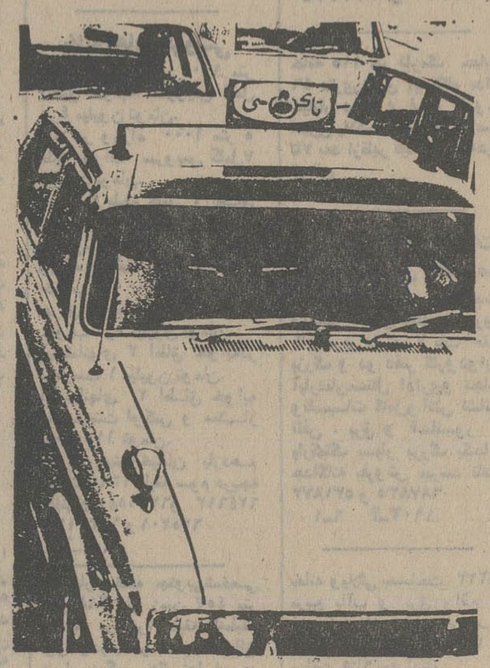

★ سالهای سال رانندگان تاکسی های شیراز غرولندکنان مسافر سوار می‌کردند و با کلی بداخمی می‌گفتند : با کرایه ۵ ریالی تاکسیرانی صرف نمیکند و کرایه تاکسی در شیراز از همه چیز ارزانتر است ...

بالاخره کرایه تاکسی شد یک تومان و ظاهرا با دوبرابر شدن نرخ سابق می‌بایست رانندگان تاکسی راضی می‌شدند و فرمان «غرولندبس» صادر کردند ... اما باز هم در برهمان پاشنه چرخید و رانندگان تاکسی ـ که گویا به غرولند کردن و ابراز ناراضیاتی فرمودن‌خو گرفته‌اندو معتاد شده‌اند به دوبرابرشدن کرایه نیز رضایت ندادند ... و اکنون همچنان ترکتازی خود را ادامه می‌دهند و هر سازی که دلشان می‌خواهد می‌نوازند و هرطور و به هر میزان که دلخواهشان است‌کرایه می‌گیرندودر هر مسیری که خودشان دوست دارند حرکت می‌کنند فی‌المثل برای مسیری که تا یکسال پیش یک تومان می‌گرفتند کمتر از ۴ تومان نمی‌گیرند و از بردن مسافر به مقصد هائی که در حاشیه های شهر قرار دارد خودداری می‌کنند.مسافران نیز که چاره‌ای جز تحمل نازوادا های رانندگان را ندارند مجبورند برای رسیدن به مقصد سرکیسه را به دلخواه راننده شل کنند .

این مشکل عذاب دهنده تنها با افزایش تعداد تاکسی هادر شیراز حل‌شدنی‌است.البته چندی‌پیش‌مژده‌داده‌شدکه ۳۰۰دستگاه تاکسی جدید به تعداد تاکسی های شیراز افزوده می‌شود ،اما هنوز این « مژده» صورت عمل به خود نگرفته و در حال حاضر رانندگان تاکسی ، مسافرکش های پلاک سفید و رانندگان وانت بار های اسقاط و قراضه دست به‌دست هم داده و جیب‌جماعت را خالی می‌کنند .

شیراز ـ خبرنگار اطلاعات

قاتل میلیونر شیرازی بحبس ابد محکوم شد

«محمدرضا سلیمانی» دو سال پیش‌یک‌میلیونر منحرف شیرازی را در بیابانهای اطراف شهر به قتل رسانده بود

محمد رضا سلیمانی، قاتل مرد میلیونر شیرازی پس‌از شنیدن رای دادگاه نفسی‌به راحت کشید و ابراز خوشحالی کرد.

«نیلوفر» تنهادختر «اکبر پوستچی» میلیونر مقتول شیرازی .

شیراز : متهم به قتل‌یک میلیون میلیونر شیرازی در شعبه اول دیوان عالی‌جنائی به حبس ابد محکوم شد .

در شعبه اول دیوان عالی جنائی شیراز ، طی یک محاکمه ۳ روزه ، پس از ۲ ساعت شور ، «محمدرضا سلیمانی » متهم به قتل «اکبر پوستچی » میلیونر معروف شیرازی را با اکثریت آراء به حبس ابد و پرداخت ۲ هزار تومان ضررو زیان محکوم شد .

دادستان برای متهم به قتل تقاضای مجازات اعدام کرده بود که بادرنظرگرفتن جوانی متهم که ۱۹ سال دارد و نداشتن پیشینهٔ کیفری . وی با یک درجه تخفیف به حبس ابد محکوم شد .

محمدرضا سلیمانی متهم به قتل ، قبل از صدور رای به خبرنگار ما گفت : من به ۱۰ سال‌حبس محکوم‌خواهم شد : تنها دفاعی که در تمام طول محاکمه از خود کردم این‌بود که گفتم : من از ناموس خود دفاع کرده‌ام .

رئیس دادگاه در پاسخ این پرسش خبرنگاراطلاعات که پرسید : بادرنظر گرفتن چه مسائلی حکم را صادر کردید ؟ گفت : محمدرضادر مراحل بازجوئی با جواب های ضدو نقیض خود محکومیتش را ثابت کرد و ما با در نظر گرفتن جوانی‌وی و نداشتن پیشینه‌کیفری‌و با رددفاعیات او در مورد«دفاع‌از ناموس» این رای را صادر کرده‌ایم، چون محمدرضا به‌دلخواه خود با مقتول به بیابانهای اطراف شهر رفته و پس از کشتن او پولهایش را برداشته و فرار کرده است.

سوابق جنایت

ساعت ۱۲شب۲۳ر۲ر۲۵۳۴ ماموران گشت ژاندارمری‌در بیابانهای اطراف شیراز با جسد خون‌آلود شخصی‌که در کنار یک اتومبیل بنز شکاری افتاده بود روبرو شدند وجریان رابه‌دادسرای شیراز اطلاع دادند.منوچهر تیموری بازپرس شعبه اول دادسرای شیراز مامور رسیدگی به پرونده این جنایت شد. در بازرسی از جیبهای مقتول ، کارتی به دست ماموران افتاد که از روی آن پی به هویت صاحب جسد بردند. پزشک قانونی نیزپس‌از معاینه‌جسد اعلام داشت مقتول بر اثر شکستگی جمجمه و دنده‌ها و بریده شدن شریانهای‌بدن و خونریزی شدید جان سپرده است.

در کمال خونسردی

۲۴ ساعت پس از وقوع قتل رئیس وقت کلانتری ۳ شیراز هنگام گشت در میدان ترمبار این شهر ، چشمش‌به جوانی که لباسهایش خون آلود بود و ظاهری‌پریشان داشت افتادو او را دستگیر کرد در بازرسی که از ساک دستی متهم به قتل به عمل آمد ۲ عدد کارد ، چاقو و چندتکه البسه‌خون‌آلود و مدارکی متعلق به «اکبر پوستچی » میلیونر مقتول به دست ماموران افتاد جریان بلافاصله به بازپرس دادسرا اطلاع داده شد و متهم در بازجوئی مقدماتی خونسردانه به قتل اعتراف کرد .

کمال خونسردی گفت :

ـ چند روز پیش اکبر با من آشنا شد و شب حادثه از من خواست که با او به بیرون شهر بروم قبول‌کردم و وقتی به بیابان های پل فسارسیدیم ، من‌متوجه‌شدم که او به من نظر سوءدارد. از اتومبیل پیاده شدم‌و اکبر رابیرون کشیدم و سرش را به زمین کوفتم و آنقدر با لگد به دنده هایش زدم که بیهوش برزمین افتاد . بعد کاردی را که همراه داشتم بیرون آوردم و چند ضربه بسرو صورت اوزدم . بعد هم کنترل خود را از دست دادم و چون کارد کند بود چاقوی ضامنداری‌را از جیبم بیرون آوردم و به جانش افتادم و وقتی جان سپرد عضو حساس‌بدنش‌را بریدم و کفدستش گذاشتم و بعد هم مدارک و پولهایش‌راکه فقط ۱۰۰تومان‌بودبرداشتم و فرار کردم .

زندگی ناموفق

مقتول ، اکبر پوستچی ، ۵۵ ساله بود و از وی‌یک دختر ۱۰ ساله به نام‌نیلوفر باقیست که ثمرمیک زندگی زندگی‌زناشوئی‌ناموفق‌است. پوستچی ۱۱ سال قبل بازنی به نام « مهین سنگروج » ازدواج کرده و ۳ سال بعد از او جدا شده بود .

سرپرستی دختر پوستچی را مادرش به عهده دارد . متهم در مورد انگیزه‌قتل‌با

بیشتر چراغهای خیابانهای شیراز از شب تا ساعت ۱۰ صبح روشن میماند

ساختمانهای استیجاری مدارس‌شیراز مخروبه و رو به ویرانی است

● ساعتها را جلو کشیدندتا مردم یکساعت زودتربخوابند و چراغها یک ساعت زودتر خاموش شود و در مصرف برق صرفه‌جوئی گردد ، اما سیاست صرفه جوئی برق در شیراز اعمال نشده‌و چراغهای متعدد خیابان‌های این شهر تا ساعت ۱۰ صبح و اغلب‌در تمام مدت ۲۴ ساعت روشن است و در عوض بسیاری ازمحلات جنوب شهر در خاموشی بسر می‌برند .

خانم روانشاد عضو انجمن شهرستان شیراز درجلسه‌اخیر این انجمن ضمن‌بیان این‌مطلب اضافه کرد : سازمان برق منطقه‌ای فارس نباید بگذارد چراغها همیشه روشن باشد، اگر قرار است صرفه‌جوئی‌در مصرف برق در حد«حرف»باقی بماند پس جلو کشیدن ساعتها چه فایده‌ای دارد ؟

سپس مسعودی عضو دیگر انجمن به ساختمان مخروبه اغلب مدارس شیراز اشاره کرد و گفت : بیشتر ساختمانهای مدارس شیراز که اجاره‌ای هم هستندبه‌صورت‌نیمه ویرانه درآمده‌اندو هنوز علیرغم تذکرات و هشدارها هیچگونه اقدامی در جهت نوسازی ساختمان مدارس مخروبه شیراز به عمل نیامده است .

وی‌سپس گفت :ضمناشیراز با کمبود معلم روبرواست‌وباید برای حل این مشکل‌نیزچاره‌ای اندیشیده شود .

فقط حرف زده‌ام !

«عنایتی »عضو دیگر انجمن ضمن بیان خواستهای مردم «سروستان » درزمینه‌طرحهای عمرانی و دفاعی گفت : مردم سروستان از نمایندگان خود در مجلس شورای ملی فقط «حرف» و « وعده» تحویل گرفته‌اند . راستش اینکه خود من که نماینده آنها در انجمن شهرستان هستم دیگر از روی آنها خجالت می‌کشم ، زیرادر این‌مدت فقط‌حرف زده‌ام‌و این حرف ها هیچکدام به نتیجه نرسیده است .

سپس « پیروی» یکی دیگر از اعضاء انجمن گفت : چندی پیش آقای شهردار در این انجمن اعلام کردکه‌یکپیمانکار نیکوکار و خیر قبول کرده است که جاده و محوطه جدید شیراز را اسفالت کند . چند ماه از این خبر گذشته اما هنوز خبر پیمانکار نیکوکار به اموات نرسیده است !

در خاتمه این جلسه «الهی» عضودیگر انجمن به کمبود، گرانی و بازار سیاه آجراشاره کرد وگفت:اگر کسی بخواهد در شیراز آجر بخرد یا مجبور است چند برابر نرخ معمولی را بپردازد ، یا اینکه از خیر آجر بگذرد .

آزرم رئیس انجمن در پاسخ گفت : کمیسیون ویژه‌ای برای تعیین قیمت آجر در فرمانداری تشکیل شده و پس از تعیین نرخ آجر به قیمت تعیین شده در این کمیسیون به فروش خواهد رسید .

شیراز ـ خبرنگار اطلاعات

انبوه اتومبیلهای خارجی در محوطه اسکله بندر بوشهر

بندر بوشهر : این روز ها یکی از واردات مهم بندر بوشهر انواع و اقسام اتومبیلهای خارجی است که از طریق اسکله اداره بندروکشتیرانی بندر بوشهر وارد و پس ازتشریفات‌گمرکی و بندری به نقاط‌داخلی‌کشور فرستاده می‌شود .

اتومبیل های وارداتی که از نوع سواری ، وانت بار و جیپ هستند ، علاوه‌بر محوطه بندر ، اراضی خالی بندر بوشهر را پر کرده‌اند .

تصویر تعدادی از اتومبیل های خارجی را در اسکله و محوطه بندر نشان میدهد .

گسترش امکانات درمانی در بوشهر

طرح توسعه و تجهیز بیمارستان ۲۵ شهریور بندربوشهر تاپایان‌سال‌جاری مورد بهره‌برداری قرار می‌گیرد

بندربوشهر : دکتر مهدی بطحائی استاندار بوشهردر جلسه‌ای که برای بررسی فعالیت های جمعیت شیر و خورشید سرخ بوشهر ،در محل استانداری تشکیل شده ضمن تاکید برگسترش امکانات درمانی یادآور شد که ایجاد مراکز درمانی و بهداشتی ازقبیل بیمارستانها مجهز از اساسی ترین نیازمندیهای مردم هر منطقه است . بنابراین باید تدبیری اتخاذ شود که طرح توسعه بیمارستان ۲۵ شهریور بوشهر تا پایان سال جاری مورد بهره‌برداری قرار گیرد

استاندار برای سرعت بخشیدن به‌عملیات‌ساختمانی و تجهیز بیمارستان به مدیر عامل جمعیت شیرو خورشید سرخ بوشهر ماموریت داد تا با استفاده ازکلیه اختیارات تنگنا های‌موجود در راه اجرا و اتمام طرح مزبور را از میان بردارد و نتیجه اقدامات خود را در جلسه دیگری که در ۲۰ چهارم خرداد ماه تشکیل می‌شود گزارش نماید .

در این جلسه که بیش از ۲ ساعت به طول انجامید «محمدصادق یزدانی » مدیر عامل جمعیت‌شیرو خورشید سرخ بوشهر بیلان فعالیت های درمانی و عمرانی سال گذشته جمعیت را در سطح استان تشریح کرد و در مورد تکمیل خانه جوانان بندر بوشهر گفت : در حال حاضر عملیات ایجاد زمین های ورزشی ، فضای سبز و تجهیز این مرکز در شرف پایان بافت .

با شروع بهره‌برداری از طرح توسعه بیمارستان ۲۵ شهریور بندربوشهر که به آخرین و پیشرفته‌ترین وسایل پزشکی و درمانی‌مجهزخواهد بود ۲۵تخت جدید به ۵۰ تخت‌کنونی بیمارستان‌اضافه می‌شود .همچنین قسمت های رادیولژی ، مرکز اورژانس و خانه پزشک در این بیمارستان درنظرگرفته شده است .

تلفن‌های ما را وصل کنید

اردکان یزد- بیش از دو ماه است که از طرف شهرداری عملیات تعریض خیابان صدر آباد‌آغازشده و با آغازعملیات سیم های‌برق و تلفن ما هم قطع شده است البته برق را بهنگام قطع ، وصل می کنند ولی تلفن ها بیشتر اوقات‌قطع است.

عده‌ای از اهالی اردکان ضمن مراجعه به دفترنمایندگی روزنامه‌اطلاعات‌و اظهار مطالب بالا اضافه کردند: شهرداری نیز به وضع کوچه‌ها رسیدگی نمی‌کند و اهالی کوچه هااکثر از این بابت در ناراحتی بسر می‌برند.

نمایندگان انجمن شهر شیراز ازشرکت «امکو» انتقاد کردند

شیراز ـ « ... شرکت امکو در نظر مردم شیراز میرغضب. عزرائیل و خانمان‌برانداز است، زیرا این شرکت باعث شده‌تا زمین های خارج از محدوده شیراز متری ۴۵۰۰ تومان ارزش پیدا کند ... »

مطلب بالا در جلسه اخیر انجمن شهر شیراز عنوان شد و یکی از اعضای انجمن پیشنهاد کردافرادیکه‌برای‌اخذ وام مسکن به بانکها مراجعه میکنند در صورت داشتن خانه مسکونی،ده هزار تومان پول آنها بنفع دولت ضبط شود .

همین عضو انجمن شهر اضافه کرد : بانکها با دادن‌وام مسکن بی‌رویه باعث گرانی قیمت زمین و خانه شده‌اند .

یکی دیگر از نمایندگان انجمن شهر پیشنهاد کرد : در سراسر کشور از هر کیسه سیمان مبلغی بعنوان عوارض‌گرفته شود و این عوارض بین‌کلیه شهرداریهای کشور سرشکن‌گردد.

شهرداری شیراز میتواند با تبدیل زباله به کود ثروتمند شود!

شیراز ـ مسئله جمع‌آوری و معدوم کردن زباله درشیراز مسئله‌ای قدیمی است که هر روز و هر ساعت توجه عده‌ای‌را بخود جلب می‌کند .

قبل از اینکه به اصل مطلب بپردازیم خوبست نگاهی به شهر شیراز بیافکنیم ، به هر گوشه شیراز که نگاه کنیم می‌بینیم که زمین های گران قیمت بلااستفاده‌ای وجوددارد‌که‌تبدیل به زباله‌دانی شده است و عده زیادی از برکت وجود صاحبان بول‌پرست اینگونه اراضی که زمین را آباد نمی‌کنند و منتظرند قیمت آن چندین برابر افزایش یابد ، در عذاب‌الیم بسر میبرندو از دست پشه‌وبوی کثافت امانشان بریده شده است اکثرجداول شهر سطل خاکروبه کسبه و رهگذران است و هرچه بدستشان برسد از کاغذ گرفته تا غذای پس مانده و رستورانها در جداول سرازیر میشود . و علاوه‌بر این بسیار دیده میشود که گاری‌های حمل زباله شهرداری در خیابان ها و کوچه های شهر گلوبلبل واژگون شده و هر تکه زباله در قسمتی ازا خیابان پخش‌گردیده است بگذریم از اینکه برخی از اهالی دیار همیشه بهار تنهاچیزی که برایشان مطرح نیست نظافت شهر است و حتی اگر دنبال‌هر کدامشان یک نفر سطل‌بدست بدو دبازهمپوست موز و کاغذ و هر کثافت دیگری دستشان باشد در خیابان می‌ریزند ... وبه اصل مطلب یعنی معدوم کردن زباله ها بپردازیم .

در قسمتی از رودخانه خشک شیراز که از قضای روزگار جنب بیمارستان نمازی هم هست هر روز مقدار زیادی از زباله ها را می‌سوزانند و دود آن درست بچشم بیماران و مراجعین این بیمارستان و ساکنین اطراف آن میرود و دودی که‌دهها ناراضی بدنبال دارد و به تنهائی کافی‌ست که افراد را مبتلا به بیماری های گوناگون کند .

البته نمیشود به شهرداری گفت زباله ها رانسوزان‌و بگذار کثافت از سروروی شهر بالا برود ولی میشود به شهرداری یادآوری کرد که این زباله ها میتوانند سرمایه خوبی برای آن شهرداری همیشه فقیر باشد ، بدین صورت که بجای سوزاندن زباله ها و بجای تبدیل کردن رودخانه خشک به مزبله‌دانی می‌توان این زباله هارا در خارج از شهر مثلا در کنار کوره های آجرپزی که متروک مانده است در گودال ها چال کرد و پس ازمدتی بجای زباله کود برداشت کرد و فروخت به این ترتیب هم کیسه مدام خالی شهرداری اندکی‌پرمیشود وهم مردم از دود و کثافت زباله‌ها در امان می‌مانند .

البته‌شنیده شده است که قرار است‌برای شهرداری‌کارخانه‌ای خریده شود که با آن بتوان زباله را به کود تبدیل کرد اما از آنجائی که معمولا اینگونه شنیده‌ها تامدتها دیده نمیشوند .

بهتر است برای تبدیل زباله به کود از طریق سنتی‌آن‌که‌اشاره شد استفاده شود .

کوتاه ...

شورای دانش‌آموزان

اصفهان‌ـ شورای دانش آموزان وابسته به‌حزب‌رستاخیز ملت ایران دراصفهان تشکیل شد. دراین‌جلسه سرپرست‌سازمان نوجوانان حزب رستاخیز استان پیرامون فعالیت های کمیته های ناحیه سخن گفت واقدامات انجام شده را موردبررسی قرارداد.

مجلس تودیع

کوهپایه‌ـ بمناسبت انتقال دکتر حیدرعلی جلالی سرپرست درمانگاه بهداری و بهزیستی کوهپایه طی مجلس تودیعی که‌در سالن‌درمانگاه جمعیت‌شیروخورشیدسرخ کوهپایه ترتیب‌دیافت از خدمات وی قدردانی شد.

فرماندار جدید

گرمسار‌ـ بدنبال‌انتقال دکتر جدی فرماندار شهرستان گرمسار به دامغان محمدحسین ملایانی بسمت فرماندار جدید گرمسار منصوب شد.

بحث و مذاکره

اصفهان ـ چندین از مقامات بلندپایه سازمان فعالیت های غیرکشاورزی‌وزارت تعاون وامور روستا هاکه بمنظوربحث ومذاکره در مورد ایجاد واحد های تولیدی در روستاهابه اصفهان وارد شده‌بوددر جلسه روستائی حزب رستاخیز ملت ایران در اصفهان شرکت کردند.

مسابقات معلومات عمومی

مسجدسلیمان‌ـ مسابقات معلومات عمومی مدارس‌راهنمائی ودبیرستانهای دخترانه مسجد سلیمان در محل دبستان‌شمس داوری‌برگزار شد ونتایج زیر بدست آمد.

گروه مدرسه راهنمائی آزرم اول،دختران‌راهنمائی‌پوران دخت دوم ومدرسه راهنمائی چهارم‌آبان سوم.

سهیلا قضائی پور، نرگس باباوی ،فاطمه‌تقی‌پور وسیما کرم‌زاده دربین دختران دبیرستانی اول ،دختران دبیرستان شورای منطقه‌ای دوم ودختران‌دبیرستان انصاری سوم.

روز کارگر .

اصفهان‌ـ بمناسبت یازدهم اردیبهشت روزجهانی کارگر بکره شاهنشاه آریامهر درمیدان‌محمدرضاشاه توسط‌نمایندگان واعضای هیئت مدیره سندیکای کارگری اصفهان‌گلباران‌شد.

گرانی آجر و سیمان در یزد

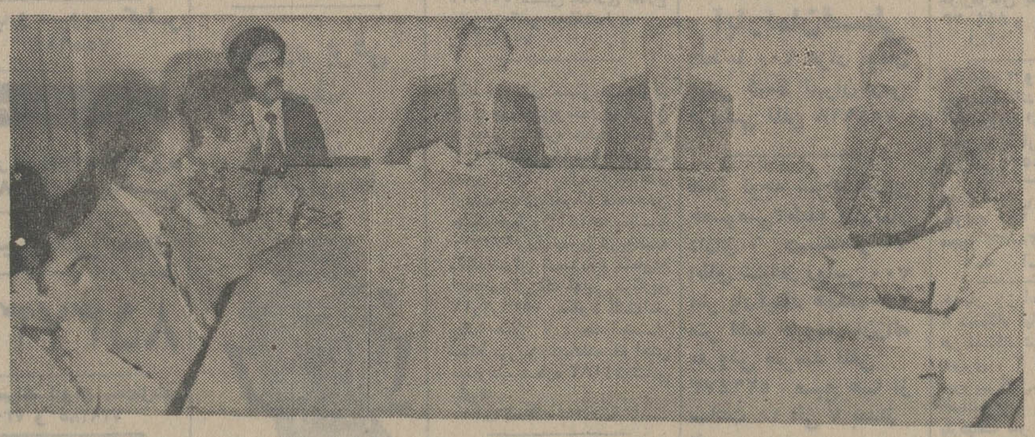

یزد ـ جلسه کمیته فرعی مبارزه با گرانفروشی یزددرمحل سازمان‌جوانان و سپاهیان انقلاب این شهر با حضور واردی‌شهردارورضوی رئیس‌کمیته‌حمایت از مصرف کننده یزد تشکیل شد .

در این جلسه پیرامون گرانی وکمیابی سیمان‌و آجر،عدم‌رعایت‌اصول‌بهداشت، سد معبر از طرف مغازه‌داران و اجحاف میوه فروشان و صاحبان نمایشگاه های اتومبیل بمردم مذاکراتی بعمل آمد و از مقامات مسئول خواسته‌شدتا ازمنابع مصرف کننده حمایت کنند .

پزشکان ۱۴ کشور در کنگره پزشکی پهلوی

شیراز ـ کنگره پزشکی پهلوی که از روز شنبه گذشته‌بیش از چهارصد نفر از متخصصان و پزشکان ۱۴ کشور جهان در شیراز تشکیل شده بود ، صبح دیروز با سخنان‌دکتر فرهنگ‌مهر رئیس دانشگاه پهلوی و با حضور وزیر بهداری و بهزیستی رسما گشایش یافت .

پس از افتتاح کنگره دکتر فرهنگ‌مهر طی سخنانی گفت: زمانی از دانشجو میخواستیم مطالبی را که باومی‌آموزیم ، بی‌چون‌وچرا قبول کند ، بخاطر بسپارد و در امتحان نیز بازگو کند تا کارنامه قبولی بدست آورد . ولی نتوانستیم آن ها را بنحوی پرورش دهیم که قدرت قلب وروان خود را با توجه‌به آموخته های فکری بکمک بطلبند و تازمانی که قلب و دل خود را بکار نیندازیم نمی‌توانیم چون یک انسان آزاده زندگی کنیم

نیازمندیهای اطلاعات

تلفنهای: ۳۱۲۴۱۳-۳۱۱۲۲۷

نیازمندیهای اطلاعات تلفنی آگهی میپذیرد

داربست رویال‌استاچ
فروش و نصب داربست ۸۵۶۲۵۴

قالیشوئی بیوك
پیمانکار اسفالت و نقاشی
تلفن ۸۹۵۷۳۲ و ۶۳۳۱۹۴

پیچ رولپلاك و تعمیرات سنك ساختمان تلفن ۳۱۴۴۰۸

گروه فنی بام‌تکس جلوگیری از چکه
پشت بام
رفع رطوبت از شیروانی تا استخر باتضمین اسرع وقت و کلیه‌تعمیر و تغییرات ساختمانی
۸۵۴۸۲۵

شستشوی مبل وفرش

دیاموندسرویس
خشکشوئی مبلمان موکت پرده، کفپوش،پارکت و نظافت کلیه ساختمان تلفن۷۶۹۷۲۵

پیام کلین
خشکشوئی موکت متری ۳ تومان مبلمان یکدست ۵۰ تومان
بانضمام فرش پارکت کفپوش و داخل اتومبیل
۸۵۳۰۳۱ ـ۳۲ـ۳۳

آر. یو R.U. English service انگلیش سرویس
خشکشوئی موکت . فرش. مبلمان و تشك اتومبیل درمحل ۸۵۵۳۴۰ و ۸۴۳۸۴۵

دوراکلین
سرویس آمریکا
تلفن های رزرو وقت ۸۴۸۳۹۵ و ۸۴۸۳۹۶ و ۸۴۵۶۸۳

خشکشوئی آمریکائی
با ۱۸ سال سابقه کاری در ایران نظافت کلیه ساختمان و نقاشی پذیرفته میشود.
تلفن رزرو ۸۵۶۲۶۹

قالیشوئی‌وطن
با۲۰سال سابقه درخشان آماده شستن فرش بادستگاه های اتوماتیک تلفن :
۵۵۱۶۷۰

قالیشوئی شریت اوغلی
شستشو با اصول مذهبی
۹۲۶۱۸۹

خشکشوئی فرش موکت مبل رفوگری ۵۲۹۹۱۰ پارسا
۱ـ۱۵ آـ۱۲۴۱

قالیشوئی ابر
قالی شما را با اصول مذهبی شستشو و کرمیدهد
۵۵۰۸۴۳

بدون ادعا
ناتالی اکسپرس خشکشوئی موکت مبل فرش پرده ونظافت کلی ساختمان ۸۳۳۲۳۲ و ۸۳۷۹۰۳

قالیشوئی شمس
بااصول مذهبی کرمیدهد
۵۴۵۲۱۷ ـ ۵۹۲۹۴۷

پارت کلین
خشکشوئی‌فرش موکت مبلمان موزائیک شیشه کف پوش و اتومبیل
۷۶۲۵۰۲
۱ـ۱۰ آـ۶۰۷۱

بسرپرستی داریوش
مجهز بتمام دستگاههای مدرن قالیشوئی فی متری ۹۰ ریال ونگبرداری و رفوگری‌پذیرفته میشود ضمناً مجموع قالیهای کمتر از ۱۵متر ۱۵ مترمحسوب میشود سرویس ۲۵۰ ریال‌تلفن های ۵۵۱۳۶۰و ۹۷۷۱۱۸

کلین سرویس پاکزا
خشکشوئی فرش مبل ، موکت وکلیه کفپوش ها با آخرین تکنیک تمیزتر و ارزانتر تلفن ۸۵۳۹۹۵

امریکن کلینرهوم سرویس
خشکشوئی‌مبل، فرش، موکت، پرده داخل اتومبیل در محل. واکس پارکت، موزائیک و مکالئوم و سرویس مبل و موکت ۷۶۹۹۰۳ و ۷۵۳۸۷۳و ۷۵۳۸۸۵
۱ـ۲۰ آـ۵۰۵

بعمل کار برآید به سخن دانی‌نیست امریکن‌سرتیفاید هوم سرویس کلینینگ مجهز ترین سازمان خشکشوئی مبلمان فرش، موکت ، پرده ونظافت‌منزل ومحل کار با برخورداری از نیم قرن تجربه‌وتکنیك پیشرفته امریکائی تلفنهای‌رزرو ۷۵۸۴۹۶ ـ ۷۵۴۸۱۳

تعمیروسرویس کولر

کانال کشی ساختمان نصب و سرویس کولر فوری ۷۹۳۸۹۷

سرویس کولر و شوفاژ خیلی‌فوری تلفن۲۶۲۶۹۸

نصبو تعمیر فوری‌کولر ۷۶۳۴۷۲

سرویس و تعمیر کولر فوری ۸۲۸۱۲۸

سرویس و تعمیر ونصب کولرو تهویه مطبوع شبانه‌روزی ۸۵۵۴۸۶

تعمیرلباسشوئی مجاز ۹۷۵۹۹۲

نصب کولر ۹۷۵۹۹۲

سرویس کولر ۶۳۶۳۷۹

سرویس وتعمیر کولر تلفن ۶۴۷۷۹۹

نصب و سرویس کولر ۷۶۵۶۸۸

الکترو سرویس آسیا
سرویس و نصب وتعمیر کولر پذیرفته میشود
۵۲۹۶۳۹

نصب و سرویس کولر ۷۵۵۶۱۴

تعمیروسرویس یخچال

تعمیر ـ یخچال و فریزر تلفن۲۴۲۴۳۸سیدحسین

تعمیر همه‌نوع یخچال
سرویس و تعمیر کولر درمحل
۸۵۳۷۳۱

تعمیرات انواع یخچال‌تلفن ۷۳۰۰۶۷ و ۷۳۹۲۸۵

سرویس آبگرمکن ۹۷۵۹۹۲

تعمیرگاه یخچال‌فریجیدر اثاث یدکی موجود ۸۴۸۷۵۶

تعمیر یخچال کولرفوری ۲۶۵۳۰۴

لوله‌کشی گاز

شرکت‌مهندسی ودولت
لوله‌کشی گاز منازل باتائید شرکت ملی گاز، نصب و نگهداری تاسیسات حرارتی ۸۴۰۵۹۹

دفتر فنی موجیکا
لوله‌کشی گاز فوری
باتائید شرکت ملی گاز
تلفن ۷۹۰۱۵۱

لوله‌کشی گاز
باتائید شرکت‌ملی گاز مهندسی هژیر ۹۲۸۹۷۶

لوله‌کشی گاز منازل
با تأیید شرکت ملی گاز
بی‌اف‌اچ تکنیك
شوفاژ ـ تهویه
سرویس‌نگهداری
تلفن ۸۴۹۷۱۲

لوله‌کشی گاز
باتائید شرکت‌ملی گاز
تلفن ۶۳۷۰۴۱

ایران گاز
پخش گاز ۸۹۱۲۵۱ - ۵۹ / ۸۹۲۱۹۱ - ۹۷
قبول سفارشات همه روزه ازساعت ۷ صبح الی ۹ شب
تلفن شکایات ۸۹۲۱۹۰
سرویس اجاق ۸۹۳۲۱۵-۱۶
سرویس آبگرمکن ۸۳۷۱۶۱ ۸۳۶۱۶۵
نمایشگاه محصولات شاهرضا میدان فردوسی

تعمیروسرویس لوازم‌منزل

تعمیر لباسشوئی ۷۶۴۰۳۰

تعمیروسرویس شوفاژ

نصب شوفاژ و تهویه مطبوع وآب رسانی شرکت مکرول ۸۲۲۷۸۸

سرویس شوفاژ ۹۷۵۹۹۲

تعمیر و نگهداری و راه اندازی شوفاژ شبانه روزی فوری ۸۵۵۴۸۶

نصب شوفاژو تهویه فوری ۷۹۴۶۹۴ و ۸۴۷۱۴۴
شرکت تاوسا

نصب شوفاژ با بهترین لوازم باقساط یکساله
شرکت‌الکتروساختمان
۸۴۹۵۷۴

آگهیهای متفرقه

مهندسین محاسب با نمونه‌امضاءآماده‌همکاری میباشند ۹۷۵۱۸۸ از ساعت ۱۸ تا ۲۲

ثبت دفاتر قانونی تنظیم اظهار نامه‌مالیاتی‌خدمات حسابداری‌ـ کنتراتی تلفن ۶۶۸۰۳۱
۱ـ۶ آـ۶۰۹۱

سماور برقی منصف ایده‌آل خانواده‌ها

کلیه سماور های برقی تعمیر میشود
سهراه سیروس کوچه سجد حوض پلاك ۶۳
کارخانه منصف
تلفن ۵۳۹۷۶۰

انجام حسابداری
خدمات حسابداری ،ثبت دفاتر قانونی . تنظیم اظهارنامه مالیاتی تلفن صبحها ۸۴۴۸۱۶

هرنوع
غذای آماده
برای‌هرگونه مجالس وموسسه ۳۶۶۵۴۸

تلفنهای دفتر خوانندگان ۶۴۲۶۳۳ و ۶۵۱۹۲۰

لوله‌بازکنی

لوله‌بازکنی شبانه‌روزی فوری ۶۳۶۳۷۹

لوله‌بازکنی فقط ارزان فوری یکساعته ۷۶۵۲۴۴

لوله‌بازکنی و شوفاژ ۷۶۳۴۷۲ و ۷۶۰۶۲۷

لوله‌بازکنی فوری سعدی ۳۵۵۴۷۳

لوله بازکنی ولوله‌کشی هفت‌دولت ۸۲۷۴۰۸

لوله بازکنی و
تخلیه چاه در تمام نقاط
تلفن ۷۶۷۶۷۳
۱ـ۲۰ آـ۴۷۳۰

تخلیه‌چاه

تخلیه‌وحفر
هر نوع چاه با تجهیزات کامل لوله‌بازکنی فوری شرکت مهندسی امید تلفن ۶۵۹۰۴۷

تخلیه‌چاه
۵۳۴۴۳۲ ـ ۵۶۲۹۰۴ ـ ۵۳۸۳۲۷ـ۵۳۷۸۱۷
لوله‌بازکنی ۸ تومان

تخلیه‌هر نوع چاه ۹۳۵۲۸۶
با ۲۰٪ تخفیف از کلیه شرکتها

تخلیه چاه و لوله‌بازکنی ۶۶۷۹۱۳

تخلیه چاه فاضلاب ارزان فوری
تخلیه توالت
تلفن ۵۵۰۵۵۶
روز و شب

گمشده

سه فقره چك شماره ۶۶۵۴۱۱ بانك بازرگانی بمبلغ چهل‌هزار ریال و شماره ۳۵۱۸۰۳ بانك تهران به مبلغ یکصد هزارریال وچك از حساب شماره ۲۱۲ صادرات شهری بمبلغ پنج هزار ریال و تعدادی چك در حدودششصد هزار ریال داخل کیف قرمز از تاریخ ۳۶ر۲ر۱۰ مفقود گردیده از درجه‌اعتبار ساقط یابنده به تلفن شماره ۵۹۲۵۱۱ حسین بغدادی اطلاع داده مژدگانی دریافت‌دارند
آـ۷۰۱۶

کیف قهوه‌ای دستی محتوی کارت بهداشتی‌و مقداری اوراق وتعداد ۱۰ فقره چك از شماره ۵۵۴۴۰۳ الی ۵۵۴۴۱۲ هر یك بمبلغ ۱۷۰۰۰ ریال بتاریخ های اردیبهشت‌الی‌بهمن‌ماه و همچنین چك شماره ۵۵۴۴۱۳ بمبلغ ۱۷۰۰۰۰ ریال بدون تاریخ‌عهده بانك تهران شعبه جم متعلق‌به اینجانب ارژنگ فهیمی درتاریخ ۳۶ر۲ر۱۱ ۲۵۳۶ مفقود گشته‌اند. چکها همگی از درجه اعتبار ساقط می باشدازیابنده خواهش میشودبه شماره ۹۷۱۱۸۱تماس بگیرند.
آـ۷۰۱۶

یك برگ چك بشماره۲۰۲۲۸۳ بانك صادرات شعبه ۳۰۷۷ فارابی بمبلغ ۴۰٫۰۰۰ ریال سررسید ۳۶ر۲ر۱۲ از حساب جاری ۲۲۲دروجه حامل مفقود شده ازدرجه اعتبار ساقط است.
جمشید مهماندوستان
آـ۲۳۷۹

آپارتمان‌فروشی

شرکت برایت
آپارتمانهای ۱ـ ۲ ـ۳ اطاق خوابه خودرا در غرب تهران بانازلترین قیمت در اختیارشما میگذارد. به آدرس خیابان‌تاج خیابان‌ولیعهد خیابان ۲۱دست راستی پلاك ۳۰تلفن۹۷۳۲۱۷
۱ـ۲۰ آـ۴۰۰۴

آپارتمان فروشی
۲ اطاق خوابه‌باسرویس ایرانی وفرنگی شوفاژ پارکینك و انباری تلفن ۶۴۶۱۶۲

آپارتمان ۲و۳ اطاق خوابه فروشی ۸۳۸۸۳۳
۱ـ۵ آـ۴۰۱۹

آپارتمان فروشی
واقع در پاریس خیابان پولدومر پاریس ۱۶ به مساحت ۱۶۰ متر مربع دارای ۶ اطاق و دواطاق مستقل جهت مستخدم و دارای سه سرویس‌حمام و سرویس کامل توالت بانضمام آشپزخانه و دکوراسیون داخلی‌جهت فروش یا معاوضه با آپارتمان در تهران آماده فروش می‌باشد. طالبین با تلفن ۲۲۰۵۱۳ تماس حاصل نمایند .

یکدستگاه آپارتمان ۳ اطاق‌خواب مهندسی‌ساز در طبقه دوم‌با آسانسور پارکینك سرویس کامل درقلهك مقابل‌شهرداری کوچه دبیرستان به فروش میرسد ۸۴۱۵۵۸

داودیه بین میرداماد و ظفر ۲دستگاه آپارتمان دو اطاق خوابه باسالن و سرویس و پارکینگ بافن‌کوئل قیمت ۶۵۰ هزار تومان ۸۵۶۷۸۷
آـ۶۸۴۳
۱ـ۱۰ آـ۶۸۴۳

یکدستگاه آپارتمان ۳ اطاق خواب‌مهندسی‌ساز در طبقه دوم باآسانسور پارکینك سرویس کامل در قلهك‌مقابل‌شهرداری کوچه دبیرستان بفروش میرسد ۸۴۱۵۵۸

فروش یا معاوضه‌درونك
آپارتمان مدرن حدود ۲۰۵متر باتهویه مطبوع و آسانسورو کلیه تجهیزات‌با و ام بانکی‌قیمت یك میلیون‌و ۲۵۰ هزار تومان ویابا‌آپارتمان کوچکتر معاوضه تلفن ۶۸۴۸۹۱ و ۲۳۲۱۸۰
آـ۷۰۳۳

آپارتمان‌های ارزان‌قیمت در منطقه نیروی هوائی تلفن ۳۴۱۷۸۰

آپارتمان فروشی با نازلترین قیمت‌شمال‌شهر بو یژه‌شمیرانات ۲۲۸۹۷۱ تفکری
۱ـ۷ آـ۴۱۲

مژده‌به خریداران
همه‌نوع آپارتمان‌فروشی موجود است
۸۳۵۲۲۲ و ۸۳۹۰۲۵

آپارتمان لوکس و مجهز۳اطاق خوابه با پارکینگ ۹۰۰هزار تومان شاه عباس کوچه عرفان بعد ازظهرها ۶۲۸۹۱۰
آـ۶۲۸۸

آپارتمان‌قسطی
فقط با ۲۰۰ هزار تومان پیش قسط تهران‌پارس فروشی تلفن ۷۸۱۹۱۸

قابل توجه شرکت‌های خصوصی۳طبقه آپارتمان دارای ۶ دستگاه و ۲۱ اطاق شوفاژ روشن ۳۰۰ متر پارکینك همکف۲۰۰ متر فضا حدودمیدان‌ژاله بفروش میرسد تلفن ۵۲۶۴۷۳ صبح ها از ساعت ۱۰ الی ۷ بعداز ظهر

هر نوع آپارتمان و ویلا نقد و اقساط برای‌فروش آماده میباشد
۸۵۵۲۰۷ ـ ۸۴۸۷۳۸

چند دستگاه آپارتمان لوکس مهندسی ساز دو اتاق‌خوابه‌با پارکینك آسانسور فن کوئل‌واقع در جهت شمالی‌خیابان میرداماد جنب پلاك ۱۲۳ بفروش‌میرسد۸۴۱۵۵۸

اکازیون
آپارتمانی با ۱۵۰ متر زیر بنا با۲ اطاق خواب و سرویس کامل در طبقه دوم ساختمانی واقعدر خیابان فردوسی‌شمالی کوی‌کلوپ‌داینرز کوی پارسائی پلاك ۸ بفروش میرسد قیمت ۶۰۰۰۰۰ تومان ۵تا۹ شب‌تلفن ۷۶۷۱۷۶
آـ۷۰۲۷

تخت طاوس آپارتمان دو اطاق خوابه ۲۲۰ متر همکف ودوم مجهز ۸۳۸۸۳۳
آـ۶۸۸۰

سه‌اطاق خوابه‌در بهترین منطقه خیابان پهلوی
چند دستگاه آپارتمان از یك‌ساختمان کاملانوساز زیر بنای هر دستگاه با پارکینك مسقف حدود ۲۰۰ متر مربع دارای آسانسور ، پله فرار ، کولر ، شوفاژ روشن، لوله‌کشی گاز ، فیش تلفن ، هر دستگاه ـ ۱۲۰۰٫۰۰۰ تومان
نشانی : خیابان پهلوی بالاتر از فروشگاه‌کورش روبروی لوستر فروشی شعله کوچه کامران‌پلاك ۳ بازدید همه‌روزه‌درتمام ساعات تلفن ۹۷۴۹۶۹

آپارتمان ۵اطاقی
دو دستگاه آپارتمان‌در جمشید آباد شمالی با سرویس کامل و شوفاژ تلفن موکت کاغذ دیواری جهت محل کارو سکونت بفروش میرسد دفتر جمشید تلفن ۹۲۸۰۸۲و ۹۳۳۹۷۶

آپارتمان واکازیون یك دستگاه آپارتمان ۱۲اطاق خوابه بمساحت ۱۱۰متر زیربنا باکولر شوفاژ دو تلفن مستقل و پارکینك برای‌دو ماشین‌و تزئینات اضافی در خیابان یازدهم گیشا بفروش می‌رسد. صبحها ۶۳۸۶۴۸وبعداز ظهرها ۶۴۷۰۰۲

۶ دستگاه آپارتمان ۲ اطاق خوابه از یك ساختمان ۷ طبقه با آسانسور شوفاژ کولر موکت خارجی در یکی از بهترین نقاط تهران‌قلهك خیابان کیکاووس با دید بسیار عالی هر آپارتمان با منضمات درحدود۱۱۰ متر مربع‌قیمت‌هردستگاه ۶۵۰۰۰۰ تومان شرکت ساختمانی موفر تلفن ۸۲۰۰۰۴ـ۶

آپارتمان ۳ اطاق خوابه باپارکینگ در میدان ونک ۸۸۰ هزارتومان بفروش میرسدتلفن ۸۴۴۰۲۳ و ۸۴۵۷۰۱
۱ـ۱۲ آـ۳۷۰۵

آپارتمان ۲ و ۴ اطاق خوابه‌در بخارست،گاندی پهلوی یوسف آباد جردن از ۶۵۰ الی یک میلیون‌و چهارصد هزار تومان فروشی ۸۳۴۵۷۰ـ ۸۳۲۷۴۱

تخت طاوس آپارتمان دو اطاق خوابه ۲۲۰ متر همکف ودوم مجهز ۸۳۸۸۳۳
۱ـ۵ آـ۶۵۶

خیابان وزراء ـ مستقل دارای ۴ دستگاه آپارتمان در ۴ طبقه هر دستگاه شامل سالن غذا خوری ، ۳ اطاق خواب و سرویس‌کامل، کولر، شوفاژ، آسانسور ، موکت، ۴ محل پارکینگ سر پوشیده و اطاق نگهبان تفکیک شده تلفن ۶۲۹۷۹۴ و ۶۲۵۶۳۱
۱ـ۷ آـ۶۰۰۶

موقعیت عالی
آپارتمان ۵ اطاقی‌باتلفن و سرویس کامل باجواز خیاطی واقع در بلوار الیزابت‌مناسب برای‌کار تلفن ۶۵۶۶۳۰

سید خندان آپارتمانی بقیمت ۶۵۰ هزارتومان۲۳۰۱۳۲
آـ۱۱۰۵ ۱ـ۴

آپارتمان فروشی تهران‌ـ پارس با وام بانکی ۲۵۰ هزار تومان پیش قسطبه اقساط ۱۵ ساله از یك الی ۵ اطاق تلفن ۷۸۲۰۳۰ و ۷۸۰۰۶۱

آپارتمان
۳و ۴و ۵ اطاقه باقیمت مناسب نقد و اقساط تلفن ۷۹۴۶۵۴
۱ـ۴۴۶

یکدستگاه آپارتمان‌لوکس واقع در نارمك ایستگاه دفتر با مساحت ۱۰۵متر مفید زیر بنا دو اطاق خوابه ، شوفاژ روشن، پرده کرکره ـ موکت ـ کاغذ دیواری ـ پارکینك و سرویس کامل با تجهیزات به مبلغ ۵۵۰۰۰۰ تومان بدون واسطه بفروش می‌رسد تلفن ۷۳۹۲۴۳

هرکاری متخصص‌میخواهد
اگر میخواهید همیشه راحت باشید از خرید آپارتمان خانه ویلا باگروه خدمات تماس بگیرید ۶۸۷۰۶۴
۱ـ۱۰ آـ۴۲۹۷

دواطاق خوابه‌در خیابان نفت
آپارتمانهای جنوبی و کاملا نوساز و درمحیطی آرام ، مشجر ،با صفا احداث شده و دارای آسانسور ،شوفاژروشن موکت ، فیش تلفن،حیاط اشتراکی بمساحت‌حدود ۲۵۰ متر مربع میباشد زیر بنای هر آپارتمان با پارکینك مسقف وانباری اختصاصی ۱۶۰ متر مربع قیمت ۸۷۰ هزار تومان‌ضمناهردوآپارتمان قابل تبدیل بیك‌آپارتمان ۴ اطاق خوابه با سالن بزرك میباشد .
نشانی :میرداماد‌خیابان نفت کوی یازدهم پلاك ۱۷۴ بازدید همه روزه‌در تمام ساعات ۱ـ۴

در بهترین نقطه کوی معلمان خیابان دامپزشکی بلوک ۱۶ طبقه چهارم چهار اطاق کولر و آبگرم گازی کرکره و نیمه موکت باتلفن مقطوع ۴۴۰هزار تومان تلفن ۹۶۶۷۲۹
آـ۶۸۰ ۱ـ۳

از سه‌راه ونك اول‌ایوبی دونبش شمالی ۳۰۰متر بدون واسطه تلفن ۷۵۹۸۷۰

فروش اپارتمان شخصی ساز دو دستگاه ۲ و ۳ اطاق‌خوابه باقیمت مناسب فروشی تلفن ۶۲۷۳۹۴ـ ۶۲۳۷۴۶ـ۶۲۴۷۳۱ سازمان تهیه مسکن موریس

آپارتمان ۲و۳ اطاق‌خوابه ۶ طبقه اسکلت فلزی سقف سبك پارکینك اختصاصی آسانسور ـ فن‌کوئل در انبار موکت در خیابان روزولت تخت جمشید فروشی از ۸الی ۴ عصر ۸۴۴۰۷۸

سید خندان آپارتمانی بقیمت ۶۵۰ هزار تومان ۲۳۰۱۳۲
۱ـ۴ آـ۶۳۱

خانه۲ طبقه در ۴۵ متری‌نارمک ۱۹۰ متر بعلت مسافرت فوری ارزان فروشی ۷۹۷۱۴۴
آـ۶۲۳

آپارتمان ویلا و مستغلات برای سکونت ایرانی‌و خارجی و محل کار در شمال تهران صدهامکان خالی‌آماده‌داریم۶۲۰۱۰۷ و ۶۲۲۰۶۵

طبقه سوم منزلی در بهترین نقطه میرداماد بمساحت ۲۶۰ متر۴اطاق خواب بفروش میرسد ۵ تا۷ تلفن ۲۲۸۰۵۷

آپارتمان و خانه
۲و ۳و ۴ اطاق خوابه با سرویس‌کامل دربهترین منطقه فرح‌آباد ژاله به فروش میرسد تلفن های ۳۴۷۵۱۲ و ۳۴۷۱۷۳

سازمان‌ما
سریع آپارتمان و خانه ویلائی و زمین شما رابه فروش میرساند
۸۳۵۲۲۲ ـ ۸۳۹۰۲۵

در سید خندان وداودیه آپارتمان از ۵۵۰ تا ۷۵۰هزار تومان با ۵۰٪ بدهی بانکی‌تلفن ۲۳۶۲۶۲
۱ـ۱۵ ۱ـ۳۶۲۰

آپارتمان فروشی
در بهترین نقطه شرق تهران با قیمت مناسب تلفن ۳۳۴۲۶۰

۱۰دستگاه آپارتمان
۲و ۳و۴ اطاق خوابه جداگانه و یا یکجا در خیابان تخت‌جمشید خیابان ملك‌الشعرای‌بهار قطعه چهارم شرقی‌تلفن ۸۳۰۵۰۹ و ۲۶۴۷۵۵

آپارتمان‌فروشی۶۴۹۷۴۰

در شمال شهر آپارتمانهای۲ تا۱۴ اطاق خوابه برای مروش موجود است‌تلفن ۸۵۳۷۳۶ و ۸۴۷۹۸۲

آپارتمان ۲ اطاق خوابه مستقل ۱۵۰ متر باتلفن شوفاژ روشن ۷۳۰هزار تومان چهار راه قصر ۸۴۸۵۹۶
۱ـ۱۰ آـ۷۵۳۴

مجیدیه‌آپارتمان یک اطاق‌خوابه نوساز شوفاژ روشن پارکینگ موکت پرده کرکره و تقریبا۸۰ متر تراس با ۱۰۰ هزار تومان بدهی بانکی مقطوع ۳۸۰ هزار تومان از ۳الی ۸ شب تلفن ۸۵۵۰۷۷
۱ـ۲ آـ۲۰۰۹

شرکت سیلورشاپ
آپارتمانهای مورد سلیقه شمارا با پس اندازی که دارید در اختیارتان قرار میدهیم جاده قدیم شمیران ۴۵ متری سید خندان جنب منبع آب خیابان پیروزه نبش بلوار مرجان‌طبقه سوم ۸۵۶۸۶۰
۱ـ۱۵ آـ۲۰۱۰

فروش دو دستگاه آپارتمان
مناسب برای سکونت و دفتر کار شامل دو واحد مسکونی دو بر باحیاط ماشین‌رو آیزنهاور اول اسکندری تلفن ۹۲۱۸۵۳
۱ـ۳ آـ۱۰۸۹

عباس آباد
یکدستگاه آپارتمان با وامبانکی فروشی تلفن ۸۵۳۸۰۷
آـ۱۰۹۴

آپارتمان‌فروشی
۲ اطاق‌خوابه‌باسرویس ایرانی و فرنگی شوفاژ پارکینك و انباری تلفن ۶۴۶۱۶۲

اکازیون
یکدستگاه آپارتمان نوساز با سرویس کامل‌باشوفاژ وکولر درحوالی هدایت ظهیرالاسلام بفروش میرسد تلفن۳۵۱۵۲۲
۱ـ۲ آـ۶۸۵۲

خانه‌فروشی

خانه‌درقم
کلنگی ۶۰۰ متر خیابان بهروز تلفن ۷۳۰۶۹۲

جاده قدیم شمیران‌حدود باغ صبا خانه‌ای به مساحت ۱۰۵ متریکقطعه ۴ اطاق با سرویس‌کامل بعلت مسافرت فوری به فروش می‌رسد تلفن ۸۲۵۹۵۷

اکازیون
یکباب خانه ویلائی در تهران‌پارس جنب مرکز تلفن بمساحت ۴۳۶ متر مربع با چهار اتاق‌خواب تلفن ـ کولر ـلوله‌کشی شوفاژ بفروش می‌رسد ۵ تا ۸تلفن ۷۸۳۹۴۶

خانه‌ای دارای ۶ اطاق۳ طبقه مجهز بدون واسطه آب وبرق وتلفن‌وحمام اول فرهنگ۶۷۰ هزار تومان تلفن ۵۳۷۷۹۳
آـ۶۰۱۹

خانه‌فروشی
یکباب خانه شمالی ۴ اتاق خوابه باحدود ۱۸۰ مترمربع زمین و ۳۰۰ متر ساختمان ماشین‌رو در دو طبقه و بازیر زمین و آب و برق و تلفن کولر در خیابان حقوقی چهار راه درختی کوچه شریف پلاك ۳۵ نقدا بی‌و اسطه‌آماده‌فروش است لطفا با تلفن ۷۶۵۸۳۳بعد ازظهرها تماس بگیرید.
آـ۶۹۰

منزل فروشی
یکباب خانه ۳ طبقه جنوبی مستقل ۱۸۰ متر مربع واقع در خیابان فرهنگ با قرارقبلی تلفن صبح ۳۱۰۶۵۴تلفن عصر ۹۶۰۶۵۸
۱ـ۲ آـ۲۳۵۷

خانه‌ای بمساحت ۲۰۰ متر سه طبقه ۳بر بایکباب‌مغازه بزرگ با ۲ سرویس کامل‌کولر تلفن وهال یک میلیون تومان تلفن ۹۵۱۱۸۱
۱ـ۲ آـ۵۶۰۰

خانه فروشی
خیابان تاج ، کوکب یک طبقه دو بر حیاط ماشین‌رو دارای ۳ اطاق هال آشپزخانه حمام انباری بامغازه تخلیه با آب و برق و تلفن بمساحت ۱۶۲٫۵ متر بمبلغ ۶۵۰ هزار تومان تلفن ۹۳۲۳۸۶
۱ـ۲ آـ۶۸۵۰

خانه‌ای بمساحت۱۶۰متر ۷ اطاق ۲٫۵ طبقه‌شمالی ماشین‌رو آب و برق و تلفن، کولر، پرده کرکره حدود باغ صبا۸۵۰هزار تومان تلفن ۷۵۹۰۹۴
آـ۶۹۵

خانه های فروشی
ویلا در نیاوران ۱۶۰۰ متر ۷اطاق خوابه سرویس کامل ۴٫۵ میلیون تومان.
ویلا در وزراء ۱۰۰۰ متر ۵ اطاق خواب سرویس کامل۷ میلیون تومان.
گاندی ۳ طبقه کامل ۳ اطاق خوابه‌باسرویس کامل۵میلیون تومان.
وزراء ۲ طبقه کامل ۳ اطاق خواب ۳۷۰۰۰۰۰ تومان.
جردن ۲ طبقه کامل ۴ اطاق خواب ۵٫۵ میلیون تومان.
آپارتمانهای ۳ اطاق خوابه‌در بخارست ۱ میلیون تومان.
آپارتمانهای ۲ اطاق خوابه بخارست لوکس و ممتاز ۱۱۵۰۰۰۰ تومان.
وزراء نبش خیابان یازدهم ساختمان۱۳۸ طبقه سوم دریچه تلفنهای ۶۲۲۹۰۴و ۶۲۴۶۱۳ و ۶۲۳۵۱۱ و ۶۲۵۲۰۱
آـ۵۶۰۱

تهرانپارس‌خانه جنوبی‌شخصی ساز ۲۸۸ متر زمین ۴۵۳ متر زیر بنا در ۲٫۵ طبقه کطبقه اول ودوم هر کدام ۳ اطاق خواب‌بزرگ ، هال نهارخوری و پذیرائی آشپزخانه‌دور تادور قفسه بندی با اجاق گاز و حمام باوان و توالت فرنگی‌وایرانی دارای موکت های گرانقیمت‌با کاغذ دیواری‌الوان پرده کرکره تلفن ونیم طبقه سوم ۲ اطاق بایک راهرو بزرگ حمام و دستشوئی توالت و آشپزخانه هر کدام مجزا هر طبقه کولر شوفاژروشن‌بقیمت ۱۷۵۰۰۰۰ تومان بفروش میرسد تلفن ۷۸۳۰۵۷
آـ۶۹۹

منزلی شخصی ساز، ۴ اطاقه باکولر قیمت ۴۳۰ هزار تومان خیابان تهران‌نو ـ منصورآباد ـ حسینیان ۲۴
آـ۲۳۶۹

یوسف آباد خیابان مدبر خیابان ۳۷ پلاك ۱۶ آپارتمان طبقه اول از ساختمان ۳طبقه بالای پارکینگ ۳ اطاق خواب سالن پذیرائی هال بزرگ‌انباری در طبقه اول موکت،پرده‌کرکره شوفاژ کولر تلفن زیر بنا ۱۹۳ متر ودر پارکینگ برای‌انباری ۲۴ متر ۱۲۰۰۰۰۰ تومان تلفن ۶۲۴۸۵۲ و۶۲۸۶۵۵
۱ـ۳ آـ۶۸۴۷

یك دستگاه ساختمان نوساز ۵ طبقه شامل ۳ دستگاه آپارتمان ۱۴اطاقه وزیر زمین و پارکینك‌در جاده قدیم شمیران‌مقابل ی‌سیم‌نبش‌کوچه بسطامی یکجا یا بصورت‌آپارتمان بفروش میرسد۸۴۱۵۵۸

خردمند شمالی خانه شمالی ۱۸۰ متر ۳ طبقه ۶ اطاق بزرك ۲ انباری کاغذ دیواری کرکره‌پرده ۲ کولر آب و برق وتلفن با سرویس کامل بدون واسطه یك میلیون‌و۵۰۰ هزار تومان برای محل کار یا سکونت تلفن ۸۲۲۳۴۹

خانه بقیمت زمین
بمساحت ۶۲۰ متر (۱۵ × ۴۱)خیابان‌وصال شیرازی کوچه ده متری دی شماره ۱۱ نزدیك بلوار الیزابت باآب‌وبرق وتلفن ساختمان دو طبقه ونیم مناسب برای نوسازی دفتر شرکت ها یا خانه پزشکان بدون واسطه متری۸۰۰۰تومان بفروش می رسد بعداز ظهرها ۲تا ۵ با تلفن ۲۴۱۷۸۴ تماس بگیرند.

آکازیون
بعلت مسافرت
منزلی شمالی در بهترین نقطه امیر آباد شمالی دنج با ۱۶۲ متر مساحت ۲ طبقه زیر بنا ۲۶۰ متر دارای ۶ اطاق شامل ۴اطاق خوابسالن ناهارخوری دو هال سرویس کامل حیاط خلوت‌زیرزمین حیاط ماشین‌رو باتلفن ۹ ساله موکت کرکره‌و کولر مقطوع‌یکمیلیون و ۵۰۰ هزار تومان بفروش میرسد.
تلفن ۶۳۴۵۰۹

خانه مستغلاتی ۵٫۲ طبقه در قلهک ۲ تلفن دو پارکینگ ۳۵۰ متربنا به قیمت یک میلیون و هشتصد هزار تومان بدون واسطه تلفن ۲۶۵۲۹۹
۱ـ۱

منزل ویلائی
یکدستگاه منزل ویلائی بمساحت ۱۰۰۰ مترمربع ۱۶۰۰ متر زیربنا سه طبقه دارای ۱۳ اطاق خواب سالن پذیرائی بزرك گچ‌بری و آینه‌کاری شده شوفاژـکولر تلفن و استخر کوچك‌به مبلغ ۶ میلیون تومان‌به فروش میرسد خیابان پهلوی کمی بالاتر از باغ وحش و دولتشاه ، بلوار حافظ شیرازی تلفن ۳۱۱۲۲۴ و ۳۱۱۲۲۵

خانه ۱۱۵ متر نارمک خیابان ۴۶ متری شرق ایستگاه مدائن خیابان ده متری فریبا کوچه امیری پلاک ۱۴ بازدید ۹ صبح تا۷ بعد ازظهر قیمت ۵۳۰هزار تومان
آـ۲۶۹۸

قابل توجه ادارات وشرکتهای خصوصی
ساختمانی نو ساز مهندسی واقعدر خیابان پهلوی‌روبروی کاخ مرمر دارای ۷ باب مغازه بزرگ و دو دفتر کارو دوازده آپارتمان‌مستقل اداری‌و تجاری و تاسیسات کامل‌و آتش نشانی، تلفن ، برق و آسانسور و پارکینگ بسیار بزرگ یکجا یا جداگانه بفروش میرسد تلفن ۵۳۱۸۷۳ و ۶۸۷۸۳۵
۱ـ۶ آـ۱۱۰۳

خانه و ویلائی بمساحت ۲۲۳متر مربع باآب و برق واقع در فرح آباد ژاله ساختمان های بانك رهنی تلفن ۳۳۲۹۰۲ از ساعت ۵تا۹ بعد ازظهر
۱ـ۳ آـ۳۱۶۹

فروش همه نوع خانه های ویلائی‌ومستغلاتی ۸۳۵۲۲۲ و ۸۳۹۰۲۵

دو دستگاه خانه ۳ طبقه سپه غربی اول ده متری گلکار هر دستگاه‌دارای ۵ اطاق تلفن حمام درب ماشین‌رو ۶۵۰ و ۷۰۰ هزار تومان فروشی تلفن ۹۵۷۶۵۳
۱ـ۲ آـ۶۹۶

قابل توجه شرکت ها و موسسات دولتی و دکتر ها
خانه‌ای دارای ۸ دستگاه آپارتمان ۵ اطاقه واقع‌در خیابان پهلوی اول تخت طاوس جنب‌بانك سپه شماره ۴۴۶ به مساحت ۴۰۰ متر زمین پارکینك بسیار وسیع بزرك و ۶ دستگاه تلفن آسانسور شوفاژ وکولر و سالن بسیار بزرگی برای دفتر جمعا بفروش می‌رسد . تلفن۸۹۲۶۴۵و۸۹۲۶۴۹ و ۹۲۱۷۴۱ شبها

شمال باغ‌قیطریه
مستقل دو طبقه بسیار مدرن شخصی‌ساز بمساحت ۴۵۵ مترو ۸۵۰متر بنا هر طبقه ۳ اطاق خواب و سرویس کامل بقیمت ۳ میلیون و ۱۰۰ هزار تومان بفروش میرسد تلفن ۲۶۴۸۶۴

فرح‌آباد ژاله
خانه دو طبقه جنوبی‌با ۷ اطاق خواب و هال و سرویس موکت، کاغذ دیواری شده با تلفن‌به مساحت ۱۶۲٫۵ متر و ۲۱۰ متر زیر بنابعلت خانوادگی فوری‌بفروش میرسد تلفن ۳۴۷۷۴۱

خانه فروشی حوالی بهارستان ۵۰۰ متر مشجر تلفن عصر ها۷ تا ۹ ـ ۳۶۳۷۶۳

یک منزل دو طبقه دارای ۵ اطاق زیر زمین و دو دستگاه سرویس کامل و تلفن و کولر بفروش میرسد تلفن۵۴۷۳۰۷
۱ـ۳

نیازمندیهای اطلاعات

تلفنهای: ۳۱۱۲۳۰-۳۱۱۲۲۹

نیازمندیهای اطلاعات تلفنی آگهی میپذیرد

اکازیون
یکباب خانه بمساحت ۳۱۴ متر مربع ۲ طبقه مجزا بافیش تلفن بعلت مسافرت بفروش میرسد طالبین به آدرس نارمک سامان شمالی کوچه تمدن پور پلاکه ۵ ویاتلفنهای ۷۵۶۲۹۶ و ۷۵۸۶۷۲
۱ـ۳ آـ۶۲۴

خانه‌ای بمساحت ۶۰۰متر ۴ طبقه شمالی مجزا هر طبقه۵اطاق خواب‌وسالن ناهار خوری و سرویس واقع در شرق جاده سوم بفروش میرسد تلفن ۲۶۶۱۸۱

گوهر دشت خانه‌ای بمساحت ۳۶۰ متر بفروش می رسدتلفن ۹۷۰۹۷۸
۱ـ۳ آـ۱۳۳۱۴

خانه ویلائی شمالی ۵ اطاقه به مساحت۱۹۸متر مربع(۲۲ × ۹) واقعدر بهترین نقطه مجیدیه دارای ۲ زیر زمین آب و برق وتلفن وسایر تجهیزات بسیار شیک مدرن بفروش بی رسد تلفن ۸۵۲۳۵۴

خانه‌ای‌بمساحت ۵۸۵ متر، زیر بنا ۲۳۵ متر واقع در جاده قدیم شمیران ـ قبل از دوراهی قلهک ـ کوچه لادن ـ کوچه مهرداد ـ شنق شماره ۵ با آب‌با برق سه فاز و تلفن و یک حلقه‌چاه‌عمیق بمبلغ سه‌میلیون تومان بفروش می رسد تلفن ۶۲۲۰۰۰ بین ساعت ۴ تا۷بعد از ظهر
۱ـ۲ آـ۲۰۹۵

خانه در تهران پارس چهارراه بهار تراکم متوسط جنوبی ۱۰ × ۲۲٫۵ دو اطاق خوابه مبلمان‌کامل‌یک میلیون وسیصد هزار تومان تلفن ۳۴۰۱۴۴ و ۳۴۹۲۷۹
آـ۶۰۵۲ ۱ـ۳

خانه در ۲۰ کیلو متری جاده ساوه ۱۴۰۰متر فروشی۳۳۸۶۶۸
آـ۶۰۳۹ ۱ـ۲

منزلی بمساحت ۵۲۰ مترمشجر دو طبقه و نیم باسرویس‌کامل اول فرمانیه فروشی ۲۷۸۹۳۷
۱ـ۲

خانه‌ای ۱۶۷٫۵ متر در خیابان سعدی جنوبی با ۲۴۵ متر بنا ۳طبقه ۷۵۰ هزار تومان تلفن ۲۹۱۸۴۹
۱ـ۲

اکازیون
خانه‌ای ویلائی واقع در گلشهر کرج به مساحت ۴۸۰ متر مربع دارای‌سه اتاق خواب هال سالن ناهارخوری و پذیرائی آب و برق و کولر پرده کرکره و موکت‌بالوستر و پاسیو و زیرزمین و و لوله‌کشی گاز وشوفاژ پرده نصب شده بمبلغ ۹۰۰ هزار تومان بدون واسطه فوری به فروش میرسدطالبین‌خواهشمند است برای اطلاع بیشتر فقط از ساعت ۴ تا۸ بعدازظهر به تلفن ۸۵۶۱۹۶ تماس حاصل نمایند.

اکازیون بعلت مسافرت
خانه‌ای شمالی بمساحت ۱۹۴ متر مربع دو طبقه بیش از۲۰۰ مترزیربنا دارای ۴ اطاق‌خواب ۲هال سالن پذیرائی و ناهار خوری اطاق مستخدم با تلفن کولر و سرویس کامل واقع درمیدان کندی تاج محل(نمازی اول) شماره ۸۳ بقیمت ۱٫۵۰۰٫۰۰۰ تومان‌فروشی هر روزه از ساعت ۱۰ صبح تا۶ بعدازظهر مراجعه فرمائید تلفن ۹۳۰۷۴۲

خانه سه طبقه واقع در خیابان ری اول آب‌منگل درحدود ۱۷۰مترمساحت دارای ۹ اطاق بیواسطه فروشی تلفن۲۶۶۲۹۹ از ۲ ببعد

خانه ویلائی مدرن با ۶ اطاق خواب مساحت ۴۲۰ مترجهز درتخت طاوس ۸۲۸۸۳۳
آـ۶۲۹

خانه‌ای بمساحت ۳۰۰ متر زیر بنا ۳۵۰ متر با ۳ اطاق خواب هال‌و سرویس کامل آب ،برق، تلفن، شوفاژ، کولر، موکت، پرده کرکره در تهرانپارس به مبلغ یک میلیون و پانصد هزار تومان بفروش می رسد تلفن ۷۸۴۸۲۴

اکازیون
یکباب خانه ویلائی و یکباب آپارتمان دو طبقه در محدوده خیابان دولت چهار راه قنات بفروش میرسد تلفن۸۵۷۵۲۴
۱ـ۳

منظریه شمیران‌خانه‌ای ویلائی نوساز۳بر بسیار لوکس شامل پذیرائی‌وغذاخوری و کتابخانه. ۶ اطاق خواب و سرویس کامل ـ اطاق مستخدم‌و سرویس انباریها، رختشوی خانه، دو گاراژ،استخرتصفیه . آشپزخانه کامل گاز و شوفاژ ، کولر موکت‌تلفن۶۲۹۷۹۴ و ۶۲۵۶۳۱
۱ـ۷ آـ۶۰۰۵

اکازیون واقعی
ساختمان۲ طبقه شخصی ساز جنوبی به مساحت ۹۹ متر با آب برق حمام کولر تلفن طبقه اول با کاغذ دیواری و کف‌پوش بفروش میرسد تلفن ۳۴۸۳۵۷ بعدازظهر ها ۵ ببعد .

خانه یکطبقه زرگنده بمساحت ۲۰۰ متر مربع بفروش میرسد عصرها تلفن ۲۶۶۲۸۰
۱ـ۲ آـ۶۰۳۵

منزل ویلائی دو طبقه در بهترین نقطه فیطریه به مساحت ۴۱۵ متر دارای استخر پارکینگ‌دو رشته تلفن بیواسطه به‌فروش میرسد تلفن ۲۴۰۱۶۹ و ۲۴۰۱۷۱ از ساعت ۸ صبح الی ۸ شب

خانه‌ای شمالی به مساحت ۸۰ متر زیربنا ۱۱۰ متر دارای دو طبقموکت کرکره کاغذدیواری و۲عدد کولر و تلفن از ساعت ۹صبح تا ۱۲ از ۳الی ۷ بعد ازظهر ۶۴۸۱۶۴
آـ۶۸۸۸

اکازیون
منزلی در داودیه ۱۴۱ متر مساحت دو طبقه و نیم بادو تلفن‌و دو اشتراک گاز وکولر وپرده کرکرشخصی ساز یک میلیون و ۶۵۰ هزار تومان باو ام بانکی فروشی۸۹۲۲۹۶
۱ـ۲ آـ۶۰۰۰

خانه‌ای شخصی ساز ـ خیابان نارمک‌دردشت دوطبقه و نیم ـ ۱۲۵ متر دارای ۶ اطاق با سرویس کامل بعلت مسافرت بدون واسطه بفروش میرسد ۷۹۸۲۹۰ ـ باهنر
آـ۶۲۸

اکازیون
فروش بعلت مسافرت خانه ویلائی جنوبی‌در۳ طبقه جهت سکونت یک خانواده با مشخصات‌ذیل بفروش میرسد.
دارای سه اطاق خواب‌و پیش‌بینی اطاق خواب چهارم ـ دو حمام با سرویس کامل ـ سالن پذیرائی و غذا خوری بسیار مجلل و بزرگ ـ استخر سرپوشیده با تصفیه و دستگاه گرم کننده آب ـ حمام سونا ـ فن کوئل ـ سرویس جداگانه‌برای مستخدمین پارکینگ مسقف و یک رشته تلفن ـ واقع در میدان ونک ـ خیابان ملاصدرا ـ جهت کسب اطلاعات بیشتر بین ساعات۵ الی۷بعدازظهر تماس بگیرید

اکازیون
منزلی در خیابان ظهیر-الاسلام ۹۲۰ مترنوساز ۲طبقه زیربنا هر طبقه ۴۰۰ متر روکار سنگ مرمر سفید دارای حمام سونا ، استخر با موتور آب پارکینگ ۴ ماشین۴ اطاق خواب ۳ اطاق مستخدم سالن پذیرائی بزرگ ۲ شماره تلفن با شوفاژ بیواسطه تلفن ۳۰۵۳۵۱ و۳۰۵۴۱۹

خانه ۲ طبقه ۵ اطاق ۱۱۲متر ۲مغازه زیرزمین ۷۵۰۰۰۰تومان فروشی یا معاوضه ۳۳۵۹۴۶
آـ۸۴۶ ۱ـ۴

در بهترین نقطه فرح آبادژاله خانه بمساحت ۱۶۸ متر و ۳۲۰ متر زیربنا۲ بر ۳ طبقه‌مستغلاتی نوساز روکار سنگ آب برق تلفن کولر هر طبقه باسرویس آشپزخانه آبگرمکن گازی و پرده کرکرمیکسیلیون و ششصد هزار تومان فروشی۳۳۱۷۰۱
۱ـ۳ آـ۲۰۰۷

اکازیون فروشی
ساختمان ۳ طبقه شخصی ساز دونبش سه آپارتمان بابهترین موقعیت و مصالح با شوفاژ روشن کولر وموکت و اقعدر جهان‌شهرکرج یکجا یاجداگانه بفروش‌میرسد تلفنهای۸۲۳۹۶۴ و ۸۲۹۷۱۳ و۴۳تا ۸۳۰۸۴۱
۱ـ۵ آـ۵۱۸

موقعیت‌عالی
خانه‌ای دوطبقه برخیابان اصلی شمال دانشگاه تهران (پورسینا) نزدیک بلوار الیزابت محکم‌قابل استفاده ۳۰۰ متر تراکم ۳۳۰ درصد بادرخواست جواز ۶ طبقه تخلیه مناسب برای سکونت‌و محل کار تلفن ۶۵۷۴۸۹ و ۹۳۱۳۹۰

حراج
منزلی فروشی شمیران ۲۷۱۴۹۶

نیاوران سه‌راه زاهدی
ساختمان مستغلاتی ۲٫۵ طبقه مساحت ۵۰۰ متر بنا ۷۵۰ متر هر طبقه سه اتاق سالن شوفاژو کولر و تلفن و استخر پارکینگ تلفن ۲۸۴۶۱۳

منزلی در میدان تجریش خیابان ثبت روبروی اداره ثبت‌کوچه بن‌بست اختصاصی پلاک ۲۷ با آب و برق و تلفن حدود ۲۰۰ متر با حمام ۳ اطاق قیمت ۷۷۰ هزار تومان تلفن ۶۴۹۶۷۴

خانه فروشی
بالاتر از سه راه تخت‌جمشید کوچه فرهاد پلاک ۶۷سه‌طبقه نوساز سه شماره تلفن مستقل مقطوع ۷۵۰ هزار تومان به سرایدار مراجعه شود.

منزل بقیمت آپارتمان
دارای۶ اطاق و دو هال تماما موکت پرده کرکره لوسترتلفن کولر گاراژ و کلیه تجهیزات‌با موقعیت عالی و اقع در دولت سلطنت آباد تلفن ۲۴۱۵۲۴ بعد از ظهرها ۳تا۸

استثنائی
یکدستگاه‌ساختمان شخصی‌ساز در شمال شهر بین جردن و پهلوی ۴ طبقه و نیم مستغلاتی ۶۱۵مترزمین۱۶۸۰ مترساختمان طبقه‌اول شامل ۳ اطاق خواب وپذیرائی و ناهار خوری و طبقات دوم و سوم و چهارم ۱۵اطاق‌خواب و پذیرائی ناهار خوری و نیم طبقه پنجم دو اطاق خواب با سرویس سامل ولوستر و ۴رشته تلفن و شوفاژ استخر تصفیه پارکینگ بفروش میرسد تلفن ۲۲۰۱۵۵ـ ۲۲۳۳۶۴

اکازیون
خانه‌ای جنوبی دو نبش ۱۰۴ متر بر خیابان پاستور غربی۵ اطاق زیر زمین باتمام وسایل مقطوع ۷۰۰ هزار تومان ۴ ببعد تلفن ۹۲۹۰۸۰
۱ـ۲ آـ۲۰۰۴

منزلی خیابان دلگشا بر ۸ متری محرز شمالی‌دو طبقه بمساحت ۱۲۰متر دارای چهار اتاق باتلفن بدون واسطه فروشی تلفن ۷۵۹۸۷۰ از ۱۰ تا ۱۲ صبح

ساختمانی با ۲۲۵۰ متر مربع زیر بنا شامل ۱۶ دستگاه آپارتمان بسیار لوکس با فن کوئل و سرویس های اولترال مدرن ایتالیائی موکت و آشپزخانه چوبی فر و یخچال برقی‌که بابهترین مصالح ساخته شده و محاسبه صد درصدبرای زلزله گردیده واقع در بهترین منطقه تجارتی تهران خیابان خردمند جنوبی نبش کامیار بطور یکجا یا جداگانه بفروش میرسد تحویل خردادماه ۲۵۳۶ تلفن ۸۲۰۰۰۴ـ۶ شرکت ساختمانی موفر شرکت ساختمانی ایران‌آهن

خیابان کورش کبیر
خانه ۳ طبقه نوساز جنوبی مستغلاتی‌هرطبقه دو اطاق خواب هال سرویس کامل‌شوفاژ روشن کولر تلفن لوله‌کشی گاز ۳۰۰ هزار تومان وام بانکی به علت مسافرت یکجا به‌فروش می‌رسد تلفن ۷۵۷۲۲۰ـ ۷۵۱۶۸۷

ساختمانی درخیابان وزراء
بمساحت ۴۲۰ متر دو طبقه مستقل در انتهای خیابان وزراء خیابان سی‌و سوم باشوفاژ و تلفن بفروش میرسد دفتر جمشید تلفن ۹۲۸۰۸۲ و ۹۳۳۹۷۶

یوسف‌آباد مدبر خانه‌ای ویلائی با زیر زمین به مساحت ۲۱۰ متر قیمت یك میلیون‌و پانصدهزار تومان‌یابا خانه‌ای‌بزرگتر در شمال شهر معاوضه میشود تلفن ۶۲۸۲۰۱

منزلی بمساحت ۱۶۰متر دو طبقه دارای ۸ اطاق تلفن حمام و سرویس کامل واقع در روبروی پارك تهران‌ویلا اول خیابان هشتم غربی‌پلاك ۷ بفروش میرسد تلفن ۹۷۵۹۱۹

ویلافروشی

ویلا در مهرشهر ۸۲۴۰۱۰ و ۸۳۱۴۰۲

اکازیون واقعی
یك ویلای زیبا بر دریای غازیان جنب دهکده ساحلی (ساحل قو) به مساحت ۵۶۰ متردواطاق خواب و سالن پذیرائی باآب و برق مبلمان و یخچال گاز آبگرمکن با سند مالکیت صبحها به تلفن ۲۲۳۵۳۱ بعد از ظهرها ۶۲۷۲۹۰

ویلا جهت معاوضه‌یا فروش
در تهران‌نو ۴۵۰ متر زمین‌آب وبرق و تلفن ۴ اطاق بزرگ و سرویس با زیر زمین درب ورودی ودرب گاراژ مجزا معاوضه یا بفروش می رسد ۸۴۰۴۶۲
آـ۵۵۹۲

بعلت نیاز فوری
ویلایی فروشی در جردن ۵۴۰ متر ۸۴۰ متر زیر بنا ۷ اطاق خواب با تلفن ـ تلفن۲۲۱۱۶۷
۱ـ۷

ویلائی‌دو اتاق خوابه در متل قو فروشی ۹ صبح الی ۸ بعد از ظهر ۲۰۱۹۸۹
آـ۶۸۵۶

قیطریه و ویلائی شخصی ساز ۳۵۰ متر زمین ۲۶۰ متر بنادو میلیون تومان تلفن ۲۴۰۲۷۶
آـ۶۰۰۲

ویلای‌سه اطاقه مبله دریاکنار باسرویس کامل تلفن ۷۹۷۸۵۵
۱ـ۷ آـ۴۳۴۹

ویلائی در کرج شخصی ساز بعلت بدهی بدون واسطه به فروش میرسد با مشخصات‌زیر مساحت ۱۰۰۰ متر مربع ۲ بر ۳۰ متری و ۱۲ متری ۳اتاق خواب حدود ۳۰۰ متر زیربنا دارای استخر گلخانه سرویس مستخدم شوفاژ آب لولکشی ۲انباری درختکاری شده‌بقیمت یک میلیون و صد هزارتومان فوری بفروش‌میرسدبعد ازظهر ها از ساعت ۵٫۷ ببعد تلفن ۲۷۲۶۷۵
۱ـ۵ آـ۵۷۰

ویلای شخصی ساز در سلطنت آباد گلستان پنجم
مساحت زمین ۶۰۰ متر باچهار اطاق خوابوهال نهار خوری سالن بزرگ پاسیو باسرویس کامل ودر طبقه پائین دو اطاق باسرویس و شوفاژ دو کولر استخربادستگاه تصفیه‌پارکینگ بزرگ بدون واسطه بفروش میرسد تلفن ۲۴۳۶۱۳ـ از ۲تا ۷بعد ازظهر
آـ۲۲۱۳

ویلا مبله در نوشهر
۸۷۰ متر مشجر زیر بنا ۱۸۰ متر باتلفن آب و برق اجاره یافروشی تلفن ۲۶۸۱۶۵
۱ـ۳ آـ۳۰۴۳

ویلائی ناتمام در شمال نزدیك متل‌قو معاوضه با آباد مان در تهران صبح ها به تلفن ۰۴۵۹۹۹ تماس‌بگیرید

ویلا در شمال متل‌قو
کسانیکه برای اولین بار می خواهند در شمال ویلابخرند ویلای ۵۰۰ متری بسیار زیبابا کلیه وسایل زندگی بفروش‌می رسد تلفن صبحها ۶۳۸۶۴۸و بعد ازظهرها ۶۴۷۰۰۲
۱ـ۵ آـ۶۸۴۸

باغ فروشی

باغات‌کوی‌ییلاقی فرامرزیه کرج
بقطعات ۱۲۰۰ متری تفکیک شده باسند مالکیت دست اول باآب لوله‌کشی دائم وبرق و خیابانهای ۲۰ و۱۲ متری‌مشجر بادرختهای کهنسال
بقیمت نازل
بدون واسطه ومخارج .تفرقه نقد و اقساط
جهت فروش آماده است
تلفن ۳۱۱۸۳۶ـ ۳۱۲۷۳۹
۱ـ۵ آـ۱۲۲۱

کرج جاده شاهدشت (زیبادشت) باغ محصور بمساحت ۵۷۴۰ متر که اطراف آن ویلا سازی شده تلفن ۸۹۷۹۰۶ و ۸۹۷۹۰۵

باغ فروشی
چهار هکتار باغ مرکبات در بهترین نقطه چالوس با برق چاه‌نیمه عمیق و لوله‌کشی، کامل آب و یکدستگاه ویلای روستائی‌و انبار بدون واسطه بفروش میرسد تلفن ۸۲۹۱۲۲ از۲ الی ۸ بعدازظهر
۱ـ۳ آـ۳۰۴۰

باغ فروشی
چهار هکتارباغ مرکبات در بهترین نقطه چالوس با برق چاه نیمه عمیق و لوله‌کشی ، کامل آب و یکدستگاه ویلای روستائی‌و انبار بدون واسطه بفروش میرسد تلفن ۸۲۹۱۲۲ از ۲الی ۸ بعد ازظهر
آـ۳۰۴۱

کیلو متر ۲۲ تهران کرج باغ ۴۴۰۰ متر ، متری ۱۲۰ تومان تلفن ۹۲۷۴۸۱

باغ مشجر بارآور واقع در جاده‌ساوه براسفالت کیلومتر ۲۴ بمساحت۲۵ هزار متر مربع با ۱۲ ساعت آب چاه عمیق در گردش ۶روزه وساختمان ییلاقی در باغ به علت مسافرت فورا به فروش میرسد تلفن ۷۵۶۳۲۶

سرقفلی

قابل توجه صاحبان صنایع سالن بزرك با برق صنعتی دو دستگاه تلفن آب لوله‌کشی واقع در انتهای خیابان مین‌الملك(امامزاده‌حسن) پلاك ۴۵۲ با ملك بفروش میرسدطالبین‌با تلفن‌های ۵۴۷۶۲۱ و ۵۴۴۶۳۶ تماس بگیرند.

واگذاری مجانی
درمانگاه موقوفه فاطمیه واقع در امیریه چهارراه ملك با آب و برق و تلفن در اختیار یك موسسه خیریه خصوصی گذارده میشود طالبین با تلفن ۵۲۲۲۸۴ تماس بگیرند.

کارگاه انباری
در حکیمه تهرانپارس بقیمت مناسب ۷۵۲۵۵۳
آـ۷۲۱

مغازه الکتریکی با جواز و فیش تلفن و اگذار میشود دغیائی انوشیروان دادگستر تلفن ۳۴۲۷۳۵
۱ـ۱۰ آـ۶۰۲۶

یکباب مغازه ۷٫۵×۳ متر با جواز تعمیر رادیو تلویزیون وآب و برق وتلفن در تخت طاوس‌خیابان لارستان و اگذار میشود عصرها ساعت ۳ ببعد تلفن ۸۹۷۷۰۸

مغازه فروشی
دو باب مغازه با جوازخشکبار وساندویچ باملک بهترین نقطه گیشا تلفن ۶۳۶۳۴۹
۱ـ۳ آـ۷۰۰۷

کارگاه گزسازی
با یکباب مغازه وباجواز و اثاث و بدون اثاث و تخلیه جلوی کارگاه‌دارای دو طبقه تیرآهن و عقب کارگاه تیرچوبی به مساحت ۷۰۰ متر بابرق ۳ فاز واقع در خیابان مولوی باغ‌فردوس بازارچه حاج غلامعلی جنب کوچه پادرخت گز سازی محمدعلی‌اصفهانی به فروش میرسد طالبین می توانند باتلفن۳۵۸۷۸۰ تماس حاصل فرمایند.

محل کار فروشی
کارگاه تولیدی با دفتر بمساحت ۷۰ متر سعدی شمالی‌جنب سینما‌ادئون کوچه کاخ پاساژگوهرین طبقه سوم ۱۴۱ تلفن ۳۱۶۲۴۲

اکازیون واقعی
مغازه‌ای‌در تجریش‌دربند اول خیابان جعفرآباد پلاك ۱٫۱۳ با بالکن وزیر زمین واگذار میشودتلفن ۲۷۹۰۹۱

یکباب مغازه دو دهنه کاخ شمالی‌جنب گرمابه کاخ و اگذار میشود تلفن ۶۵۳۷۲۱ از۷ تا ۱۰ صبح و ۱ الی ۵ بعد از ظهر
آـ۶۳۰

فروش یا اجاره
یک کارخانه ۱۷۵۰ متر تقریبا ۹۰۰ مترزیربنا برق ۱۰۰ آمپر صنعتی باچاه آب پشت شیر پاستوریزه از ساعت ۴ الی ۷ بعدازظهر تلفن ۶۴۲۴۱۳
آـ۶۸۹۱

فروش سرقفلی
یک باب مغازه کفاشی بمساحت ۱۸ مترمربع در شهر آرا مقابل قسمت غربی پارک بابرق وتلفن بفروش میرسد
۱ـ۲ آـ۱۹۵۶

زمین فروشی

کرج
(زیر نظرآباد)
چند قطعه زمین هزار متری با آب کافی خاك مرغوب و سند معتبر با تعهد احداث باغ مقطوع متری ۲۲۰ ریال
یك سوم نقد و بقیه باقساط ۱۲ ماهه عصر ها تلفن ۹۷۰۷۶۷

چندقطعه‌زمین ۱۰۰۰متری واقع در کرج به فروش میرسد تلفن ۹۲۴۸۵۵

تبریز ۳۰۰ متر
جنب آپارتمان سازی بانکرهنی خیابان ۴اردیبهشت ۷۵۲۵۵۳
آـ۷۱۹

اکازیون
۱۸۰۰ متر زمین درشهر فرحناز به‌ابعاد ۶۰ × ۳۰ دارای بهترین موقعیت بفروش میرسد. مقطوع متری ۷۵۰ تومان تلفن ـ ۲۷۴۴۱۰

۱۰۰۰۰متر زمین‌دونبش
در سرآباد کرج به عرض و طول صددرصد بر خیابان ۱۹ متری و۱۲ متری چهار دیوار محصور بفروش میرسد تلفن ۸۴۰۴۶۲
۱ـ۴ آـ۵۵۷

یك قطعه زمین تجارتی
بمساحت ۵۰۰ متر واقع در خیابان میرداماد نقدا یا قولنامه‌ای به فروش میرسد طالبین به‌شماره های۸۳۱۷۶۴ و۲۲۷۴۴۱ و۵۲۲۱۱۸ مراجعه‌نمایند

چند قطعه زمین‌درشیان لویزان‌فروشی ۸۲۳۱۶۲

در تمام‌نقاط شمالی‌شهر و شمیرانات زمین‌از۵۰۰ متر تا ۵ هزار متر با پروانه‌ساختمان‌مسکونی و تجارتی بفروش‌میرسد ۸۳۰۲۳۷

یك قطعه زمین با درخت های میوه وآب لوله‌کشی بمساحت ۹۰۰ متر واقع در شاهدشت کرج به فروش میرسد ۳۱۶۰۵۲ از ۹ الی ۷ بعدازظهر

زمینی باموقعیت عالی ۳ بر۴۸۱ متر شمال پارک تهران ویلا نزدیک اتوبان ایوبی با جواز ساختمان ۲۰ واحد مسکونی تراکم زیاد متری ۷۲۰۰ تومان صبح ها ۳۱۴۰۷۴ بعد ازظهر ۶ببعد ۲۴۷۵۴۴
آـ۳۰۴۹

دانشگاه رضاشاه کبیر
روبروی آن ۳۷ هکتار زمین محصور بر اسفالت میان آمل ونو شهر باسند مالکیت‌فروشی ۲۶۸۱۶۵
۱ـ۳ آـ۳۰۴۲

زمین مهرشهر فروشی ۸۳۱۴۰۲ و ۸۲۴۰۱۰

زمین فروشنده‌ایم ۹۲۲۷۳۹

زمین بقطعات مناسب و قیمت مناسب‌بین‌آریامهر و کیان‌مهر کرج.
طالبین میتوانند در حصارك به بنگاه های دهقان و امین‌پور وپیش آهنگی و در تهران‌بنگاه صباتلفن۹۴۱۶۱۲مراجعه فرمایند.

منطقه چندار باپیشرفت روزافزون
پل گردان بر جاده چرج کیلومتر ۲۰ زمین‌بقطعات ۸۰۰ متری با آب و برق و سند مالکیت
نقد و اقساط
تلفن۹۲۵۹۴۸ـ۹۳۹۱۶۴

کرج سرحدآباد اراضی جمشید زمین‌به مساحت ۱۱ هزار متر به فروش میرسد تلفن ۹۵۵۱۵۳

کوی ییلاقی فرامرزیه کرج
زمین به قطعات ۱۲۰۰ متری باسند مالکیت باآب ، برق لوله‌کشی دائم و خیابان های ۳۰ و ۲۰ و ۱۲ متری آسفالته ومشجر مناسب جهت‌ویلاسازی وسکونت مجاور کوی مردیس و دهکده ییلاقی خانه
به‌نازلترین‌قیمت نقد و اقساط فروشی
۳۱۱۸۳۶ و ۳۱۲۷۳۹

بهترین‌نقطه تهرانپارس
یك قطعه زمین بمساحت ۳۶۰ متر تراکم متوسط بدون واسطه به‌فروش میرسد۸۳۴۲۳۷

در منطقه صنعتی
یک قطعه زمین‌بمساحت ۲۲۰۰ متر باسالن و اطاق نگهبان‌و دفتر آب و برق جهت انبار یا کارگاه‌بفروش میرسد جاده‌قدیم کرج بعد از شیر پاستوریزه مقابل انبار ترانسپورت شهر تلفن ۹۴۴۶۰۱
۶۸۴۰

زمین تفکیک شده
بقطعات ۱۰۰۰ و ۲۰۰۰ متری واقع دراول جاده قدیم کرج جهت انبار یا کارخانه بفروش میرسد تلفن ۹۵۰۱۰۰
آـ۸۶۵۱ ۱ـ۲

۱۰۰۰۰متر زمین‌دونبش
در سرآباد کرج به عرض و طول صددرصد بر خیابان ۱۹ متری و ۱۲ متری چهار دیوار محصور بفروش میرسد تلفن ۸۴۰۴۶۲
آـ۵۵۸

زمینی ۵۸۵ متری فلکه دوم فردیس‌قطعه‌شماره ۱۶ ازساعت ۵ببعد ۹۳۶۸۳۸
۱ـ۳ آـ۶۸۰

الهیه
قطعه‌زمینی تپه‌ای‌محصور و مسرف به سفارت روس با ۱۵۰ متر بر خیابان با آب و برق سه هزار متر مربع بدون واسطه ۱۰ میلیون‌تومان بفروش می‌رسد تلفن ۲۶۶۵۶۵ و ۸۹۰۵۶۴

۱۲ هزار متر زمین بر دونبش ۴۶ متری و ۳۰ متری‌محمدآباد کرج‌جاده شاهدشت از ساعت ۶ بعدازظهرتلفن ۸۵۵۶۶۵

اجاره‌داده‌میشود

مالکین عزیز
آپارتمان‌ویلا خانه ومستغلات دیگر شمارا برای خارجی و خرید برای ایرانی فورا نیازمندیم ۶۸۷۰۶۴
۱ـ۱۸

تعدادی آپارتمان ۱ تاه اطاق خوابه برای اجاره موجود است ۶۲۷۳۹۴ـ ۶۲۲۷۴۶

صدها دستگاه آپارتمان برای سکونت‌یا محل‌کار
در جردن ساختمان ۳ طبقه و نیم هر طبقه ۸ اطاق باسرویس کامل ۴ رشته تلفن برای دفتر کار.
میدان ونك یك اطاق خوابه مبله با سرویس کامل ۵ هزار تومان
میدان ونك ۳ اطاق خوابه سرویس کامل ۸ هزار تومان.
یوسف آباد ۲ اطاق خوابه با سرویس کامل ومبلمان کامل ۷هزار تومان.
پالیزی آپارتمان مدرن ۳ اطاق خوابه ۷ هزار تومان.
نیاوران ۳ اطاق خوابه با سرویس ۵ هزار تومان.
میرعماد ، گاندی، عباس آباد ۲ اطاق خوابه مجهز ۵ هزار تومان.
پهلوی سوئیت‌با کلیه تجهیزات ۴هزار تومان.
دریچه پیشرو و سریعترین درامر مسکن وزراء نبش‌خیابان ۱۱ ساختمان ۱۳۸ طبقه سوم دریچه تلفن های ۶۲۲۹۵۴ و ۶۲۴۶۱۳ و ۶۲۳۵۱۱ و ۶۲۵۲۰۱
۱ـ۳ آـ۶۹۳

آپارتمان یک اتاق خوابه رهن و اجاره ۷۶۸۵۲۸
۱ـ۲

شهرآرا طبقه سوم منزلی ۳ اطاق خوابه با کولر تلفن‌پرده نصب شده ۵۰۰۰ تومان اجاره ۹۸۱۹۹۲ـ ۹۴۱۷۰۰
۱ـ۲ آـ۶۰۱۸

اجاره
یکدستگاه ساختمان مدرن با ۴۴ اتاق در ۷ دستگاه مستقل و ۳۰۰ متر زمین و پارکینگ و ۲۰۰مترحیاط و تجهیزات‌کامل بابهترین‌مسیر ترافیک در شمال غرب‌بر خیابان ۳۲ متری بطور یکجا اجاره داده میشود تلفن ۹۸۲۸۳۳
۱ـ۲ آـ۱۹۲۰

در عباس‌آباد
دو دستگاه اپارتمان طبقه همکف ودوم برای محل کار با تلفن رهن و اجاره تلفن ۸۵۲۱۷۶
۱ـ۵ آـ۴۱۶۰

آپارتمان ۳ اطاق خوابه نوساز نیمه‌مبله باشوفاژ کولر برق مستقل‌نزدیك هتل اینتر ناشنال بر۴۵ متری سید خندان شماره ۱۵ طبقه دوم اجاره داده میشود تلفن ۲۳۰۸۴۸

تعداد زیادی آپارتمان خانه ویلا جهت سکونت و محل کار با اجاره مناسب موجود است تلفن ۷۹۳۹۰۱

پارکوی آپارتمانی‌درطبقه دوم درحدود دویست‌متر زیربنا با سه اتاق خواب و کلیه وسایل لازم لوله کشی گاز طبیعی اجاره داده‌میشودتلفن۶۳۴۵۶۷

برای اجاره
از یك تا ۲۲ اطاق و آپارتمان ۲ تا ۶ اطاقه در ساختمان آلومینیوم فقط برای دفتر تجارتی تلفن ۶۶۳۴۲۶

اجاره در فرح جنوبی
آپارتمان ۴اطاقه باتلفن و سرویس کامل اجاره داده می شود تلفن ۸۵۳۷۳۶ و ۸۴۷۹۸۲
۱ـ۲ آـ۳۰۴۴

اجاره بخارجیان
در جردن طبقه دوم ویلای شمالی دارای ۴ اطاق هال سرویس کامل شوفاژ پارکینگ کولر تلفن مستقل تلفن۲۹۳۸۱۴
۱ـ۲ آـ۶۸۴۶

آپارتمان طبقه چهارم ساختمان واقع درخیابان پهلوی نبش‌ایوبی ۱۲اطاق خوابه سالن پذیرائی ، غذاخوری و هال پارکینگ و مبلمان کامل باتلفن مستقل‌به خارجیان اجاره داده میشود . صبحهااز ساعت ۹ تا ۱۰ تلفن ۹۵۶۶۸۵

خارجی
اجاره میکند
دو دستگاه آپارتمان طبقه‌اول یادوم بااستخر مبله یا غیر مبله ۲و۳ اطاق خوابه در شمال شهر فوری نیازمندیم تلفن ۸۴۶۱۶۳ـ ۸۵۶۱۷۴
آـ۶۹۸

خانه‌مجهزی‌مناسب برای‌سکونت خانواده سه نفری
دارای باغچه‌ای مصفا مشتمل بر۳اطاق سالن ناهار خوری‌بار بزرگ محل پارک اتومبیل و تلفن مستقل و انباری و اطاق خدمتکاردر خیابان صفی‌علیشاه بدون و اسطه اجاره داده می شود طالبین صبحها ساعت ۸ تا۱۰ باتلفن ۳۹۱۷۸۰ مذاکره نمایند.
آـ۶۲۷

ویلابرای اجاره دارای ۵اطاق خواب ۳ حمام ۸۰۰ متر زیربنا شوفاژ و کولر با تلفن، کف موکت و پارکت به تلفن ۲۲۶۰۶۰ تماس برقرار کنید
۱ـ۳ آـ۲۰۷۷

اجاره
یک دستگاه ساختمان جدیدالبنا ۴طبقه و نیم مشتمل بر ۲۴مکان وسرویس کامل دارای شوفاژ کولر و پارکینگ برای ۱۰ اتومبیل و ۵ دستگاه تلفن‌دایر یکجا اجاره داده میشود با تلفن ۲۲۲۴۷۰ تماس حاصل نمائید خیابان زعفرانیه‌مهراسته
۱ـ۲ آـ۳۰۴۶

قابل توجه شرکتها
ساختمانی مشتمل بر ۷ دستگاه آپارتمان سه اطاق خوابه و کلیه وسایل با حیاط بزرگ و پارکینگ بر شمالی آیزنهاور یکجا اجاره داده می شود با تلفن ۹۷۰۷۴۴ تماس‌بگیرید.
آـ۱۸۹۶

عباس‌آباد
منزلی یک اطاق خوابه برای اجاره ۴۲۰۰ تومان ۸۴۶۵۷۸
۱ـ۲ آـ۶۰۰۷

اجاره‌برای شرکت‌ها
یك دستگاه ساختمان لوکس مهندسی ساز چهل اطاقه ده دستگاه مجزا با پارکینگ و سنکول و سه دستگاه تلفن و هشت فیش تلفن میدان آرژانتین خیابان‌الوند نبش خیابان ۳۷ تلفن: ۸۳۸۷۰۴ ـ ۸۳۴۲۵۹

دونبش بر جردن
دو اطاق باتلفن اجاره۶۲۸۲۹۱
آـ۷۰۲۴ ۱ـ۴

(در شمال اجاره میشود)
ویلای مبله باحداقل ۳ اطاق خواب در دریا کنار یا خزر شهر برای استفاده خانواده خارجی به مدت ۳ ماه از ۱۰ خرداد تا ۱۰ شهریور مورد لزوم است: با ذکر مشخصات ومبلغ اجاره مورد نظر با صندوق پستی ۳۴۸ تهران و ذکر (ویلا در شمال) روی پاکت مکاتبه نموده و نشانی باشماره تلفن خودرا بدهید تا تماس گرفته شود.
آـ۷۰۳۴

یکدستگاه آپارتمان ۳ اطاق‌خوابه واقع‌درداودیه اجاره ۵٫۵ده میشود تلفن ۲۲۴۵۱۲از ساعت۴ببعد

برای اجاره به ایرانی
چند دستگاه آپارتمان یک‌اطاقه باسرویس برای خانم مجرد کارمند یا دانشجو در شمال شهر تلفنهای ۶۵۵۶۱۵ و ۶۵۰۴۹۶
آـ۶۲۱

آرایش مونیکا باتمام تجهیزات اجاره داده میشود از ساعت ۱۰ الی ۶ بعد ازظهربه‌آدرس جاده قدیم شمیران سیدخندان بالاتراز خواجه عبدالله‌انصاری طبقه سوم مراجعه نمایند.
آـ۱۹۷۶

موردنیازاجاره

تعدادی خانه‌های ویلائی و آپارتمان‌در شمال‌شهر نیازمندیم تلفن ۸۳۵۲۲۲ و ۸۳۹۰۲۵

ونك لیسینك
فوری به تعداد زیادی آپارتمان و ویلا وهمکف مدرن با تلفن در تمام مناطق شهر نیاز دارد ۶۸۰۱۶۲ و ۶۸۶۶۴۱ و ۶۸۱۹۵۷

۶۵٪مالکین‌ویلاوآپارتمان
توسط موسسه ژوزف ملک خودرا برای اجاره بخارجی و ایرانی به نتیجه رسیده‌اندشما هم‌باتلفن ۶۵۵۶۱۵ و۶۵۰۴۹۶ تماس بگیرید.
آـ۶۰۳۶

مورد نیاز محل کار
ساختمانی در حدود ۲۰۰الی ۳۰۰ اطاق برای محل کار حوالی عباس آباد ـ پهلوی مورد نیاز یک شرکت معتبر میباشد ۸۴۰۴۶۲
۱ـ۳

برای اجاره نیازمندیم
آپارتمان ۲ تاه اطاق خوابه حوالی‌عباس‌آباد بویژه‌شمیرانات نیاز فوری است ۸۴۰۴۶۲
۱ـ۳

تعدادی ویلا یا آپارتمان
جهت سکونت خارجی و ایرانی فوری‌موردنیاز است ۶۲۲۰۶۵

نیاز فوری
برای سکونت سفیری در تهران بیك ویلا مبله در شمال شهر با اجاره حداکثر ۲۲ هزار تومان برای مدت نامحدود مورد نیاز است ۸۵۷۵۸۷ و ۸۴۸۴۲۴

نیاز اجاره
شرکت خارجی جهت سکونت کارمندان خود احتیاج بچندین دستگاه آپارتمان درشمال شهر دارد تلفن ۶۸۷۱۷۲

به تعدادی آپارتمان جهت سکونت‌و دفتر کار در شمال شهر فوری نیازمندیم تلفن‌های ۶۸۱۲۳۱ و ۶۸۵۳۳۳و ۸۵۰۸۳۴

زوج سوئیسی
احتیاج به آپارتمان‌در شمال شهر دارند ۶۴۵۸۸۷

چندین خانواده امریکائی و آلمانی
بتعدادی آپارتمان و ویلا در شمال شهرمخصوصا پهلوی ، داودیه ،دروس، سلطنت‌آباد با شوفاژ و کولر و تلفن نیاز فوری دارند تلفن ۶۸۷۸۱۲

اجاره بخارجیان (طبقه همکف)
پهلوی بعد از جام جم ۲۵۰متر زیر بنا لوکس باکلیه وسائل تلفن ۲۹۴۲۷۱
آـ۵۶۹ ۱ـ۲

تعدادی ویلا و آپارتمان برای خارجیان شرکت احتیاج است تلفن ۸۵۰۶۳۱

ویلا و آپارتمان در شمال شهر برای کارمندان فوری نیازمندیم۲۲۲۶۳۰ و ۲۲۷۵۱۱

جهت سکونت روسای چندشرکت خارجی به تعدادی ویلاوطبقه‌همکف با استخر برای اجاره فوری‌نیازمندیم۸۴۸۴۲۴ و ۸۵۳۸۵۳

موردنیازبرای‌خرید

اهواز
زمین خریداریم ۷۹۴۴۱۸

اهواز
زمینهای‌اهواز‌ـ خرمشهر آبادان‌خریداریم ۶۶۸۳۷۴

زمین صنعتی بقطعات کوچك و بزرك خریدار و فروشنده‌ایم تلفن ۹۳۹۱۶۴

خرید و فروش اراضی کوچک اطراف شیر پاستوریزه ۹۵۹۷۵۵

زمین یا خانه کلنگی در شمال شهر فوری خریداریم ۸۴۴۰۲۳ ۸۴۵۷۰۱

آپارتمان ۴ اطاقه
درکوشکوی کیوان‌خریداریم بتلفن ۹۸۲۸۷۶ مراجعه شود.
۱ـ۲ آـ۶۰۱۵

زمین‌خریداریم۹۳۳۹۵۲

در همایش فرهنگیان کازرون با مدیر کل آموزش و پرورش فارس

تأسیس انستیتو تکنولوژی در کازرون پیشنهاد شد

آقای هوشنگ احمدی رئیس آموزش و پرورش کازرون در حال سخنرانی با حضور آقای پازوکی مدیر کل آموزش و پرورش در تالار فرهنگ کازرون .

آقای پازوکی مدیر کل آموزش و پرورش فارس برای فرهنگیان کازرون سخنانی ایراد می نماید .

آقای فریدون پازوکی مدیر کل آموزش وپرورش کازرون به این شهرآمد ودرنشستی که همان روز شورای آموزش و پرورش منطقه کازرون داشت شرکت کرد. دراین جلسه ابتدا آقای هوشنگ احمدی رئیس آموزش وپرورش کازرون خیرمقدم گفت وازشرکت آقای مدیر کل اظهار خوشحالی کرد ، بعد آقای هوشداران رئیس انجمن شهرستان ، ابتدا کمبود های بنیادی آموزش وپرورش کازرون بویژه وضع خانه های استیجاری بجای مدارس نوساز دولتی را برشمرد و سپس از کوشش های آقای احمدی برای برطرف کردن این مشکل سپاسگزاری کردو گفت شورا در دو جلسه پیش پیاس این توجه و کوشش آقای احمدی که درعرض ۲سال ۱۲ مدرسه در کازرون ساختمان کرده از مقام عالی وزارت تقاضای یک قطعه نشان کرد و تقاضا نمود آقای مدیر کل این موضوع را پیگیری بفرمایند .

آقای پازوکی مدیر کل ضمن استفاده از توضیح آقای احمدی و آگاهی از گسترش چشمگیر آموزش و پرورش منطقه کازرون و آگاهی از آمار دانش آموزان که فقط در سطح شهر بیش از ۲۲هزار نفر محصل یعنی حدود یکدوم جمعیت میباشد وعده داد که از هرگونه کمک دریغ نورزد . سپس آقای رفیعی رئیس انجمن شهر گفتند با استفاده از آمار ذکر شده و نیاز مبرم محیط بویژه اینکه کازرون با اقمار جانبی که دارد برای تاسیس رنگ باب انستیتو تکنولژی آمادگی خوبی دارد از آقای مدیر کل تقاضای توجه باین موضوع را دارم بدیهی است در هرکجای شهر لازم باشد زمین بحد کافی برای این منظور در اختیار آموزش و پرورش خواهیم گذاشت کما اینکه از ۵سال پیش مرد خیری ۲۰ هزار متر زمین برای ایجاد هنرستان داده و هنوز آموزش و پرورش بهره جوئی نکرده است . آقای مدیر کل گفتند با توجه به شهرستانهای بوشهر وبرازجان و ممسنی و فیروزآباد که اقمار کازرون می باشند پیشنهاد بسیار خوبی است که امیدوارم در آینده بسیار نزدیکی نسبت به ایجاد انستیتو تکنولژی کازرون اقدام و اجرا کنیم.

پیشرفت امور تحصیلی

در پایان جلسه آقای دادرس اهدی و خانم جنگجو مطالبی پیرامون پیشرفت امور تحصیلی وتوجه به مبانی ملی و میهنی در کازرون بیان داشتند که ضمن آن آقای مدیر کل موافقت کردند از مدارس دیدن کنند . جلسه شورا درساعت ۸ ونیم شب پایان یافت وباتفاق آقایان روغنی فرماندار - زعمی شهردار و گروهی از روسای مدارس از مرکز اسناد دبیرستان بزرگ مجدد دیدن کردند که حدود ۲ساعت سرگرم نمودار کوشش دانش آموزان بودند و در پایان اظهار رضایت وقدردانی از آقایان احمدی - امان اله امیر عضدی ودیگر روسای هنرستانها آن دبیرستان را ترک نمودند . فردا روز از دبیرستانهای شاپور - دبستان نهم آبان - کودکستان سهایی - دبیرستان بهبهانی - هنرستان صنعتی - دانشسرای مقدماتی ومدرسه راهنمائی انوشیروان دادگر دیدن کردند و از پیشرفت درسی بخصوصی که دانش آموزان سال ششم متوسطه در دبیرستانها مشغول فعالیت بودند اظهار رضایت و قدردانی نموده ساعت ۱۱ و نیم درجلسه معارفه ای که در تالار آموزش و پرورش با حضور ۶۰۰ نفر فرهنگی تشکیل شده بود شرکت کردند .

فرهنگ کهن

دراین جلسه ابتدا آقای احمدی گفتاری پیرامون فرهنگ کهن کازرون واشاره به عرفا و شعرای کازرون مقام فرهنگ مدون پنجاه ساله اخیررا درکازرون تشریح کردند .

سپس آقای پازوکی مدیر کل پشت تریبون قرار گرفت و ضمن بیانات آموزنده خود بیرامون تنظیم تربیت و رسالتی که معلم بعهده دارد آموزش و پرورش کازرون بخصوص حسن ابنکار آقای احمدی درایجاد حسن رابطه بین معلمان کازرون اظهار خرسندی کرده افزودند دو مورد دیگر درکازرون برای من چشمگیر بود یکی شاستگی معلمان که ۱۱نفر آنها در انجمنهای ملی نمایندگی دارند ودوم استعداد بچه های کازرون بود که بسیار قابل توجه بود زیرا درکلاس اول دبستان نهم آبان از کودک ۶ ساله ای پرسش داشتم که آن کودک پاسخی داد در حد یک خانم تحصیل کرده ۳۵ ساله . پس از گفتار آقای مدیر کل آقای محمد کشتکاری ضمن سپاسگزاری از ورود آقای پازوکی بکازرون خواستار قدرشناسی بیشتر از کار توجهات آقای احمدی شدند درپایان آقای دادرس زاهدی مطالبی پیرامون توجه افتخار آمیز شاهنشاه آریامهر به رفاه معلمان و کوشش های آقای گنجی بمنظور اجرای فرمان وهمچنین روش ساده و مردمی آقای پازوکی بیان داشت وجلسه ساعت ۱۳ونیم پایان یافت ، بعد از ظهر همانروز آقای مدیر کل درکمیسیونهای تغذیه سپیشاهنگی شرکت کردند و در پایان پس از بازدید از مرکز پیشاهنگی و دستورانی که در مورد توجه به این سازمان دارند ، کازرون را درساعت ۷ عصر بصوب شیراز بارضایت و خرسندی زیادی ترک کردند .

خانم‌ها - خانم‌ها

از بین بردن موهای صورت ، دست و پا بطور دائم و بدون هیچ درد و ناراحتی.

اهواز - موسسه زیبائی نادری تلفن ۲۳۳۵۳

آ-ش ۷۶۹

استخدام دبیر زبان در اصفهان

تعدادی دبیر باسابقه زبان انگلیسی در اصفهان با حقوق مکفی استخدام میشود . ساعات کار صبحها و بعد ازظهرها - با شماره تلفن ۴۲۸۴۹ در اصفهان تماس بگیرید

آ-۱۳۲۹۳

مجلس ختم

بمناسبت درگذشت همسر آقای حاج سید جعفر بهبهانی و مادر آقای سید علیرضا بهبهانی که یکی از بانوان با فضیلت وتقوی بودند بمنظور تجلیل از روح مقدس آن مرحومه از طرف حضرت مستطاب جناب آقای حاج سید ابوالمکارم بلادی مجلس ختمی درمسجد باباحاجی برگزار گردید که در آن علماء، روحانیون، مدیران کل ، بازرگانان و طبقات مختلف بوشهر شرکت نمودند .

مژده به اراکی های عزیز

نمایشگاه اتومبیل و آژانس اتومبیل کرایه نبوت

۱- خرید وفروش ومعاوضه هر نوع اتومبیل .
۲- عرضه شورلت ایران - ژیان - پیکان صفرکیلومتر.
۳- اتومبیل باراننده آماده حرکت به کلیه نقاط ایران.

اراک - خیابان پهلوی ، مقابل بانک اعتبارات و تعاون توزیع

تلفن ۲۸۷۹۹

مدیر نمایشگاه - احمد وفائی نژاد

آ-ش ۷۵۹ - ۶

جناب آقای دکتر محمود اویسی پزشک حاذق و عالیقدر یزد

بدینوسیله خود را موظف میدانم از منتهای بذل توجه آنجناب نسبت به مراجعین بیمار عموما وعمل جراحی ومعالجه اینجانب و برادرم خصوصا نهایت تشکر و سپاسگزاری نموده، موفقیت روز افزون شما را در انجام خدمات ارزنده و صادقانه از خداوند خواهانم.

یزد - مهندس شمس‌الدینی

آ-ش ۷۶۰

بازدید استاندار استان مرکز از هنرستان صنعتی اراک

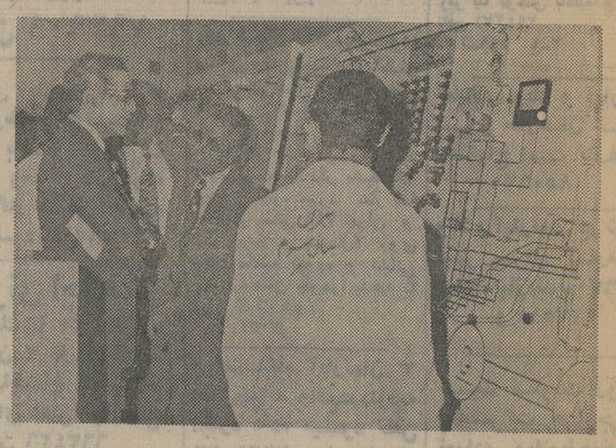

آقای مهندس اخوان ،رئیس هنرستان صنعتی اراک، هنگام توضیح دادن به آقای استاندار

طی مسافرتی که روز چهارشنبه هفتم اردیبهشت ماه آقای دفتریان استاندار مرکز به اراک داشتند، باتفاق خانم معاضد مدیرکل آموزش وپرورش شهرستانهای استان مرکز ازهنرستان صنعتی اراک دیدن نمودند، پس از بازدید کلیه کرگاهها و مشاهده نوع کار هنرجویان و تجهیزات کارآگاهی سئوالاتی راجع به تعداد هنرجو و دانشجو و رشته های موجود هنرستان و انستیتو تکنولوژی از آقای مهندس اخوان ریاست هنرستان نمودند و از توسعه سریع این واحد آموزشی که بعقیده خانم معاضد «درمدت کوتاهی بپایه بهترین هنرستانهای کشور رسیده» اظهار خرسندی کردند و تصمیماتی برای کمک بیشتر باین هنرستان و سیله آقای استاندار اتخاذ گردید. آقای استاندار از زحمات کارکنان و هنرجویان فوق العاده اظهار مسرت نمود.

نمایندگی خوزستان

اتومبیلهای گالانت

برادران سپهبی - خیابان کورش کبیر - تلفن ۳۳۳۲۲

گالانت - شاهکار صنایع آمریکا و ژاپن

آ-ش ۷۶۸

لم یشکر الخالق لم یشکر المخلوق

بدینوسیله از زحمات جناب آقای هادی نیا ریاست اداره برق اردکان که در امر نوسازی سیم های برق محله بازارنو وحسینیه بازارنو دستورات لازم داده اند تشکر و سپاسگزاری مینماید و توفیق روز افزون ایشان را در راه خدمت بشاهنشاه آریامهر آرزو مینمائیم .

ازطرف اهالی محله بازارنو - بهمنی

آ-ش ۷۷۷

آگهی ابلاغ دادخواست وضمائم به آقای عبدالکریم غضنفریان فرزند بابا طبق ماده ۱۰۰

آقای عبداله پرمروکیل دادگستری مقیم خرمشهر بوکالت آقای کرمعلی بهرامی کرکوندی دادخواستی بخواسته خلع ید غاصبانه از ۶ دانگ یکباب خانه پلاک یک فرعی از ۱۴۰۱ اصلی بخش ۲ خرمشهر و پرداخت مبلغ ۲۱۰۰۰۰ ریال اجورناشی اززمان غصب بماخذ ماهیانه پنج هزار ریال با احتساب خسارات بطرفیت شما بدادگاه شهرستان خرمشهر تقدیم که پس از ارجاع باین شعبه وثبت بکلاسه ۱۰۶ر۲ر۳۵ مدنی شهرستان چون خوانده حسب گزارش مامور شناخته نگردیده ووکیل خواهان تقاضای ابلاغ دادخواست وضمائم به خوانده را از طریق نشر آگهی درجراید رائموده پرونده بدادگاه تقدیم حسب دستور دادگاه وبرطبق ماده ۱۰۰ قانون آئین دادرسی مدنی مراتب سه نوبت متوالی در روزنامه رسمی کشور شاهنشاهی ایران ویکی ازجراید کثیرالانتشار محلی آگهی میگردد که خوانده فوق درشعبه دوم دادگاه شهرستان خرمشهر حاضر و یادریافت نسخه ثانی دادخواست وضمائم ازدعوی مطروحه دفاع نماید ودرغیر اینصورت دادگاه غیابا رسیدگی وحکم شایسته صادر خواهد نمود و چنانچه منبعد ابلاغی وسیله آگهی لازم باشد یکنوبت ومدت آن ۱۰ روز خواهد بود.

مدیر دفتر شعبه دوم دادگاه شهرستان خرمشهر - معصومی

آ-ش ۷۳۶

آگهی ابلاغ دادخواست به آقای محمدعلی مقدم مقیم دزفول محله کرناسیان فعلا مجهول المکان

سازمان مسکن بطرفیت شمانسبت بدادنامه شماره ۷۸۹ - ۳۵ دادگاه شهرستان دزفول مبادرت بتقدیم دادخواست پژوهشی نموده که بشعبه اول دادگاه استان خوزستان ارجاع وبکلاسه ۴۸۹-۱-۳۵ مدنی ثبت گردیده چون محل اقامت شما تاملوم است برطبق درخواست پژوهشخواه و دستوردادگاه واجازه ماده ۱۰۰ آئین دادرسی مدنی مراتب سه نوبت متوالی در روزنامه رسمی کشور و یکی از جراید محلی آگهی میشود که ظرف مدت مقرر برای دریافت نسخه ثانی دادخواست وضمائم باین دفتر مراجعه نمائید. درصورت عدم حضور وانقضاء مدت دادخواست ابلاغ شده محسوب و تصمیم لازم اتخاذ خواهد شد. بدیهی است چنانچه بعدا ابلاغی ضرورت پیدانماید فقط یکنوبت آگهی ومدت آن ۱۰ روز خواهد بود.

مدیر دفتر دادگستری و شعبه اول دادگاه استان خوزستان بهبهان

آ-ش ۷۴۵

آگهی حصر وراثت

آقای محمد علی جعفری سدهی دارای شناسنامه شماره ۱۲ رامهرمز فرزند عزیزاله از اینداگاه درخواست گواهی حصر وراثت نموده وچنین توضیح داده که پدرش در تاریخ ۲۴ر۵ر۲۵۳۵ در شهر رامهرمز اقامتگاه دائمی خود بدرود زندگی گفته ورثه آن مرحوم منحصر است به یک زوجه و شش پسر و شش دختر بنامان ۱- عزت طاهریان فرزند غلامرضا بشناسنامه شماره ۱۱۶۰۴ - ۱۲۹۵ اصفهان (زوجه متوفی) ۲- نورالله جعفری سدهی بشناسنامه ۱۴۷ - ۱۳۳۶ رامهرمز ۳- محمدعلی جعفری سدهی بشناسنامه ۱۲-۱۳۲۷ رامهرمز ۴- فتح‌اله جعفری سدهی بشناسنامه شماره ۱۴۶-۱۳۳۶ رامهرمز ۵- غلامرضا جعفری سدهی بشناسنامه ۸۴۰۴ - ۱۳۴۳ رامهرمز ۶- رضا جعفری سدهی بشناسنامه شماره ۹-۱۳۴۴ رامهرمز ۷- فرهاد بشناسنامه شماره ۴۴۱ - ۱۳۳۴ رامهرمز (پسران متوفی) ۸- منیژه جعفری بشناسنامه شماره ۱۴۶ - ۱۳۳۶ رامهرمز ۵- غلامرضا جعفری سدهی بشناسنامه شماره ۸۶-۱۳۲۲ رامهرمز ۱۰- فاطمه سلطان جعفری سدهی بشناسنامه شماره ۸۰۰۳-۱۳۳۱ رامهرمز ۱۱- جواهر جعفری سدهی بشناسنامه شماره ۱۵۳ - ۱۳۳۲ رامهرمز ۱۲- ایران جعفری سدهی بشناسنامه شماره ۸۶۲۵ - ۱۳۴۵ رامهرمز ۱۳- لیلا جعفری سدهی بشناسنامه شماره ۸۹۸۰ - ۱۳۴۸ رامهرمز (دختران متوفی) ولاغیر بشرح پرونده ۳۳۴ر۳۵ مدنی این دادگاه . اینک با انجام تشریفات مقدماتی درخواست مزبور را در سه نوبت پی درپی ماهی یکمرتبه آگهی مینماید تا هرکسی اعتراض دارد و یا وصیتنامه از متوفی نزد او باشد از تاریخ نشر نخستین آگهی ظرف سه ماه بدادگاه تقدیم دارد والاگواهی صادر و هر وصیتنامه جز سری که بعد از این موعد ابراز شود از درجه اعتبار ساقط و بلااثر خواهد بود .

بجای رئیس دادگاه بخش مستقل رامهرمز - حشمت‌اله نظری

آ-ش ۷۳۱

آگهی حصر وراثت

آقای نورالله عبداله فرزند حاج علیمراد ساکن دودانگه حومه بهبهان درخواستی بخواسته صدور گواهینامه حصر وراثت به این دادگاه تقدیم که بشماره ۱۴۳ر۳۵ مدنی بخش ثبت و توضیح داده است که مرحوم حاج علیمراد عبداله بشناسنامه ۱۱۳ حوزه ۲ بهبهان بتاریخ یکم شهریورماه ۲۵۳۲ فوت نموده و ورثه اش حین الفوت عبارت ازینج پسر و سه دختر وزوجه اش بشرح اسامی و مشخصات زیرا- نورالله عبداله بشناسنامه ۶۳۲ حوزه ۲ بهبهان ۲- نجف عبداله بشناسنامه ۱۱۸ حوزه ۳ بهبهان ۳- حمداله عبداله مقدم بشناسنامه ۱۲۴۷ حوزه ۲ بهبهان ۴- امان اله عبداله بشناسنامه ۱۱۸ حوزه ۲ بهبهان ۵- محمود عبداله بشناسنامه ۱۲۳ حوزه ۲ بهبهان «پسران» ۶- قمر عبداله بشناسنامه ۸۷۴ حوزه ۲ بهبهان ۷- ستاره عبداله بشناسنامه ۱۲۱ حوزه ۲ بهبهان ۸- بلور حاجتی بشناسنامه ۸۷۴ حوزه ۲ بهبهان «دختران» ۹- بی بی جان عبداله بشناسنامه ۱۱۵ حوزه ۲ بهبهان «زوجه دائمه» ولاغیر اینک حسب تقاضای متقاضی مراتب درسه نوبت متوالی ماهی یکبار در یکی از روزنامه های محلی درج میگردد تاهرکسی نسبت بوراثت اشخاص فوق الهویه اعتراضی داشته ویا وصیت نامه ای از متوفی نزدوی باشد از تاریخ نشر اولین آگهی لغایت سه ماه مراتب را بدادگاه اعلام نماید والا گواهینامه صادر و هرگونه اعتراضی که بعداز مهلت قانونی ابراز شود جزسری و رسمی ازدرجه اعتبار ساقط خواهد بود.

رئیس دادگاه شهرستان بهبهان قائم مقام بخش - فخاری

آ-ش ۷۳۷

آگهی حصر وراثت

آقای مرتضی شیرزاد کجی دارای شناسنامه شماره ۹۵۷ دزفول فرزند احمداز این دادگاه درخواست گواهی حصروراثت نموده و چنین توضیح داده که مرحوم احمد شیرزادکجی در تاریخ ۱۸ر۷ر۵۴ در شهر دزفول اقامتگاه دائمی خود بدرود زندگی گفته ورثه آنمرحوم منحصر است به متقاضی بالا و شاه گل شیرزاد کجی بشناسنامه ۱۴۴۴۶ دزفول وابوالقاسم شیرزاد کجی بشناسنامه ۱۴۴۴۷ دزفول و عبدالمحمد شیرزاد کجی بشناسنامه ۴۹ دزفول (پسران) وهاجر سلطان شیرزاد کجی بشناسنامه ۷۰۸ دزفول واشرفی شیرزاد کجی بشناسنامه ۱۴۲۱ حوزه ۲ دزفول وزهرا سلطان شیرزاد کجی بشناسنامه ۱۴۴۴۸ دزفول (دختران) وشکر دهقان پور حداد دختر ابوالقاسم بشناسنامه ۴۳۶۰۳ دزفول (زوجه) و لاغیر

اینک باانجام تشریفات مقدماتی درخواست مزبور راسه نوبت بی درپی ماهی یکمرتبه آگهی مینماید تاهرکسی اعتراض دارد و یا وصیتنامه از متوفی نزد او باشد از تاریخ نخستین آگهی ظرف سه ماه بدادگاه تقدیم دارد والاگواهی صادر و هر وصیتنامه جز سری و رسمی که بعد از این موعد ابراز شود از درجه اعتبار ساقط و بلااثر خواهد بود.

رئیس دادگاه بخش دزفول - رضاانگورائی

آگهی حصر وراثت

بانو محترم رضائیان دارای شناسنامه شماره ۱۵۳۲ - آبادان فرزند عبدالرضا ازاین دادگاه درخواست گواهی حصر وراثت نموده و چنین توضیح داده که عبدالرضا رضائیان درتاریخ ۳۱ر۵ر۳۵ در بندر ماهشهر اقامتگاه دائمی خود بدرود زندگی گفته ورثه آنمرحوم منحصر است به بانو فاطمه رضائیان دارنده شناسنامه ۲۵۰۳ - صادره آبادان «زوجه دائمه» دو - محترم رضائیان «متقاضیه» سه - ملیخا شهرت رضائیان شناسنامه ۳۴۱ - صادره آبادان چهار - خدیجه شهرت رضائیان شناسنامه ۲۵۰۵ - صادره آبادان پنج - ملوک شهرت رضائیان شناسنامه ۸۶۲ - صادره آبادان ۶- ملک شهرت رضائیان شناسنامه ۷۶۲ صادره آبادان «دختران متوفی» ولاغیر اینک با انام تشریفات مقدماتی درخواست مزبور را درسه نوبت پی درپی ماهی یک مرتبه آگهی می نمایدتا هرکسی اعتراضی دارد و یا وصیتنامه از متوفی نزدوی باشد از تاریخ نشر نخستین آگهی ظرف سه ماه بدادگاه تقدیم دارد والاگواهی صادر و هر وصیتنامه جز سری ورسمی که بعد از این موعد ابراز شود از درجه اعتبار ساقط وبلااثر خواهد بود.

رئیس دادگاه بخش ماهشهر - احمدی طباطبائی

آ-ش ۷۵۴

نیازمندیهای اطلاعات

تلفنهای: ۳۰۳۷۰۲-۳۱۱۲۱۹-۳۱۱۲۲۵-۳۱۱۲۲۴

نیازمندیهای اطلاعات تلفنی آگهی میپذیرد

استخدام مسئول انبار

یکی‌از سازمانهای وابسته بدولت به یك نفر مسئول انبار که دارای شرایط زیر باشد نیازمند است :

۱ـ حداقل‌مدرك‌تحصیلی‌دیپلم.
۲ـ دارا بودن حداقل سه‌سال سابقه‌کارموثر.
۳ـ سپردن تعهد کافی .
٤ـ دارا بودن شرایط عمومی استخدام .

به واجدین شرایط حقوق‌ومزایای مکفی‌پرداخت خواهد شد .

علاقمندان میتوانند درخواست خود راباذکر کامل مشخصات حداکثر تا تاریخ۱۵ر۲ر۲۵۳۶به صندوق پستی شماره ۱۱۲٤ر۱۲ ارسال دارند.

استخدام حسابدار

شرکت ساختمانی قویم

یك نفر حسابدار ورزیده و کاملا وارد به امور ساختمانی که حداقل سه سال‌سابقه خدمت و تجربه کافی داشته باشد با حقوق و مزایای عالی استخدام می نماید .

داوطلبان به خیابان تخت جمشید ـساختمان بلر بین روزولت و بهار طبقه اول مراجعه‌نمایند.

استخدام

شرکت آسانسور اوتیس ایران افراد مشروحه زیر را بهمکاری دعوت میکند .

۱ـ کارگر آهنکار .
۲ـ کارگر برقکار .
۳ـ کارگر ساده .

علاقه‌مندان میتوانند به آدرس شاه‌عباس شمالی روبروی تهران کلینیك کوچه چهارم پلاك ۲٤ مراجعه نمایند .

آگهی استخدام

شرکت‌واگن‌پارس

وابسته به سازمان گسترش و نوسازی صنایع ایران به همکاری افراد زیر نیازمند است

۱ـ مهندس مکانیك حداقل لیسانس و ۳سال سابقه کار ۵ نفر
۲ـ مهندس برق . حداقل لیسانس و ۳ سال سابقه کار ۳ نفر
۳ـ مهندس تاسیسات حداقل لیساس و ۳سال سابقه کار ۲نفر
٤ـ مسئول کارپردازی لیسانس بازرگانی تسلط کامل به زبان انگلیسی و حداقل ۵ سال سابقه کاردر امور سفارشات و قراردادها ۲ نفر
۵ـ ماشین‌نویس فارسی و لاتین .

دیپلم کامل متوسط یک نفر
متقاضیانیکه حائز کلیه‌شرایط استخدامی باشند باتلفن۸۵۱۵۹۳ تماس حاصل نمایند.

پیشنهادهمکاری

خانمهاودخترخانمها

اگر طالب یك شغل پرتحرك بادرآمد خوب هستید معروف‌ترین‌کمپانی لوازم‌آرایش دنیابرای عرضه محصولات خود در تهران ۵نفر دوشیزه ویا بانوی آراسته ۱۸ تا ۳۰ ساله‌را با بهترین حقوق و مزایا بهمکاری دعوت مینماید.

(دانستن‌زبان انگلیسی‌امتیاز محسوب میشود)

از داوطلبان‌دعوت میشود بین‌ساعات ۱۰صبح تا ۱ بعدازظهر به نشانی نرسیده به سه‌راه‌شاه بالاتر از سینما شهرقشنك (مهتاب) ساختمان ۱٤۱ شرکت یونفر مراجعه فرمایند .

خواهشمند است فقط در ساعات مقرر مراجعه فرمائید .

استخدام نویسنده تبلیغات

سازمان تبلیغات کاسپین‌برای کادرنویسندگان خود یك جوان بااستعداد و پرانرژی را که دارای مشخصات زیر باشد با حقوق و مزایای بسیار خوب استخدام مینماید .

۱ـ حداقل تحصیلات لیسانس دریکی ازرشته های ادبیات، اقتصاد، علوم اجتماعی یا رشته‌های مشابه .
۲ـ دارابودن‌ذوق وقریحه نویسندگی‌واستعداد خلق ایده‌های مدرن وامروزی برای معرفی‌خدمات و کالاهای بازرگانی .
۳ـ تسلط کامل بزبان انگلیسی بخصوص از نظر ترجمه مقالات انگلیسی
٤ـ تجربه در کار نویسندگی
۵ـ معلومات عمومی زیاد و داشتن شناخت خوب از طبقات مختلف اجتماع .

از علاقمندان واجد شرایط خواهشمند است هرروز از ساعت ٦ـ٤ بعدازظهر به سازمان کاسپین خیابان پهلوی روبروی فروشگاه‌کورش خیابان نوربخش‌ـ شماره ۱۹ تلفن: ۷ـ۸۹۳۰٤۳ مراجعه فرمایند .

استخدام سکرتر

یك شرکت بزرك تولیدی یك نفر سکرتر تمام وقت که‌بزبان‌انگلیسی مسلط باشد باحقوق‌ومزایای‌مکفی استخدام میکند .

علاقمندان میزان‌حقوق درخواستی و سوابق کار خود را به راهنمای شماره ۱۲۱ روزنامه اطلاعات ارسال دارند

استخدام

شرکت ماشینهای راهسازی (نمایندگی کاترپیلار) افراد زیر را به همکاری دعوت مینماید .

۱ـ یکنفر خانم سکرتر بادارابودن حداقل دیپلم منشیگری و دانستن زبان انگلیسی و آشنائی به فن تندنویسی و ماشین‌نویسی لاتین
۲ـ یکنفرخانم‌ماشین‌نویس‌فارسی باحداقل دوسال سابقه کار

داوطلبان میتوانند همه‌روزه از ساعت ۸ الی۱۲ صبح به‌کارگزینی شرکت واقع درخیابان سعدی شمالی پلاك ۱٦۸ مراجعه فرمایند .

آگهی استخدام

افراد زیر را که دارای ضامن‌معتبر وسواد خواندن و نوشتن بوده و خدمت سربازی‌راانجام داده باشند به همکاری دعوت مینمائیم .

۱ـ کارمند جهت قسمت اطلاعات دونفر
۲ـ آبدارچی ۲ نفر
۳ـ کارگر ساده ۳ نفر

متقاضیان میتوانند همه روزه به استثنای روز های تعطیل بشرکت ایران الکترونیك واقع‌در خیابان لاله‌زارنو شماره ٤۷۸ مراجعه نمایند .

کارخانه‌باطری‌سازی ری.او.واك

استخدام‌میکند

۱ـ دو نفر خانم دیپلمه جهت کار های دفتری
۲ـ سه نفر آقا دیپلمه جهت فاکتورنویسی
۳ـ یك نفر تحصیلدار با مدرك ششم ابتدائی ـ سن حداکثر ۲۵ سال .

متقاضیان به کارگزینی کارخانه واقع درکیلو متر ۱٤ جاده مخصوص کرج مراجعه نمایند .

Pfizer

استخدام‌صندوقدار

شرکت‌سهامی لابراتوارهای‌فایزر یکنفر صندوقدار باتجربه‌راباحقوق و مزایای عالی جهت ۵ روز کار در هفته فوری استخدام مینماید

شرایط

۱ـ داشتن دیپلم کامل متوسطه
۲ـ حداقل ۲سال تجربه کاری در سمت صندوقداری
۳ـ دانستن‌زبان‌انگلیسی‌تاحد پیشبرد کار
٤ـ برك‌خاتمه‌خدمت یا معافیت دائم
۵ـ سپردن ضمانت ابواب‌جمعی
٦ـ سن ۲۵ الی ۳۰ سال

از واجدین شرایط خواهشمنداست جهت مصاحبه با تلفنهای ٦٦۸۰۲۰ـ ٦٦۵۷۲۳ـ و یا ۹۵٤۳۷۲ تماس و یاباصندوق پستی ۷۲۵تهران کارگزینی فایزر مکاتبه فرمایند .

استخدام ماشین‌نویس فارسی

ماشین‌نویس فارسی باحداقل یکسال تجربه ماشین‌نویسی باحقوق و مزایای مکفی دریك موسسه دولتی استخدام میشود. داوطلبان به موسسه برنامه‌ریزی ایران واقع درخیابان پهلوی، خیابان چهرازی، شماره ۱٤ مراجعه نمایند

NCR ان سی آر

شرکت ان. سی. آر ایران به افراد با تجربه و واجد شرایط برای رشته های کامپیوتر بشرح زیر نیازمند است .

۱ـ مهندس تعمیرات
۲ـ بازاریاب
۳ـ طراح سیستم
٤ـ برنامه نویس

افراد فوق برای ماشینهای NCR آموزش خواهند دید . علاقمندان میتوانند با تلفنهای ۸۲۹۲۲٤ ـ ۸۲۷۵۸۷ ـ ۸۲۷۵۸۸ باخانم آقا مالیان تماس بگیرند .

آگهی استخدام

بیك نفر حسابدار باتجربه وارد به امور ارزی و بانکداری تمام وقت باحقوق مکفی مورد نیاز است . از متقاضیان خواهشمنداست باتلفن های ٦ـ۳٦۰٤۵٤ تماس حاصل نمایند .

فروشگاه شرکت تعاونی مصرف کارکنان موسسه اطلاعات احتیاج بیك فروشنده خواروبار دارد . نشانی اول خیابان خیام شرکت تعاونی موسسه اطلاعات

شرکت‌ساختمانی پرسیزیون

گروه تاسیسات برق و تهویه استخدام برای تهران و مسجدسلیمان :

۱ـ سکرتر مجرد با آشنائی کامل به تایپ‌فارسی و لاتین برای تهران
۲ـ مهندس مکانیك با ۵سال سابقه کار مفید برای تهران
۳ـ حسابدار با۳سال سابقه کار مفید برای‌تهران و مسجد سلیمان
٤ـ راننده پایه دو با ۵ سال سابقه کار برای مسجد سلیمان
۵ـ مستخدم و نظافتچی برای تهران .

واجدین شرایط میتوانند با در دست داشتن برك خاتمه خدمت و یا معافیت دائم بین ساعت ۸ تا ۱٦ به خیابان تخت‌طاوس غربی روبروی لارستان پلاك ۳۳۳ طبقه سوم و یا تلفن های ٦۲٦۳٦۰ و ٦۲٦۳٦۱ داخلی ۱۲ مراجعه‌فرمایند.

کارخانه تولیدی

ایران‌ـسب

افراد واجد شرائط زیر راباحقوق و مزایای مکفی استخدام میکند .

۱ـ انباردار مواد اولیه با سه‌سال سابقه کار.
۲ـ کارگر ماهر سری‌تراش اتوماتیك(رولور) با ۵سال سابقه کار .
۳ـ تکنیسین برق با سه‌سال سابقه‌کار .
٤ـ کارگر ساده زن و مرد .

ساعت کار : ۷صبح الی ٤ بعدازظهر
پنجشنبه‌ها ۷ صبح الی ۵ر۱۲ بعدازظهر.
نشانی : خیابان شاه‌ـ ساختمان آلومینیم طبقه هشتم‌ـ ایران‌سب تلفنهای ٦٦۰۵٤۰ـ ٦٦۱۰٤۰

استخدام میشود

گارسون وارد به سرو انواع غذاها وآشنا به طبخ غذا جهت کار در منزل با حقوق مکفی و استفاده از مزایای بیمه مورد نیاز می‌باشد .
تلفن ۳۹ـ۹٦۲۰۳۱

شرکت نفت پارس

PARS OIL CO.

شرکت نفت پارس افراد زیر را بهمکاری دعوت می نماید

۱ـ کارگر نیمه فنی باتحصیلات ابتدائی
۲ـ کارگر ساده باسواد خواندن و نوشتن

نشانی کیلو متر ۲۷ جاده مخصوص کرج بعد از دوراهی کاروانسراسنگ پالایشگاه نفت پارس

آگهی استخدام

یك شرکت وابسته به دولت جهت تکمیل کادر خود در تهران وشهرستانها به افرادزیر نیازدارد

۱ـ مهندس راه وساختمان جهت نظارت در شهرستانها
۲ـ تکنیسین راه وساختمان فوق دیپلم جهت نظارت در شهرستانها
۳ـ تکنیسین تاسیسات فوق‌دیپلم جهت کار های متره و برآورد در تهران
٤ـ خدمتگزار ششم ابتدائی در تهران از واجدین شرایط تقاضا میشود روزهای شنبه الی ٤شنبه از ساعت ۳۰ر۱۳ الی ۳۰ر۱۵ به خیابان خردمند شمالی نبش کریمخان‌زندشماره ۱۱۷ مراجعه فرمایند .

آگهی استخدام

بیکنفر منشی مجرب که بدوزبان خارجی آشنائی کامل داشته باشد بصورت‌تمام وقت با حقوق‌ومزایای بسیار عالی نیازمندیم‌ازمتقاضیان درخواست میشود همه روزه بین ساعات ۸ تا۲ بعد از ظهر با تلفن ٦۸۵۲۱۸ تماس برقرار نمایند.

LAR DAM PROJECT

SENIOR CLERK REQUIRED FOR POLUR SITE OFFICE. APPLICANTS MUST BE IRANIAN NATIONALS WITH COMMAND OF ENGLISH LANGUAGE.

FREE BACHELOR
ACCOMMODATION
SPECIAL SITE
ALLOWANCE

PLEASE CONTACT ADMINISTRATION MANAGER
TEL. 226426-9 OR WRITE
P.O. BOX 727, Tehran.

استخدام‌فوری

به همکاری خانم‌یادختر خانمی‌جهت فروش یك کالاکه مصرف عمومی دارد احتیاج است.

لطفا برای اطلاعات بیشتر باتلفن: ۷۵۵۷۲۸ آقای سینك‌تماس گرفته شود .

منشی

یك شرکت بزرك تولیدی چند نفر منشی مسلط به ماشین نویسی فارسی را که حداقل دارای ۲ سال سابقه‌کار باشنداستخدام مینماید

داوطلبین می‌توانند با آقای بهزادی تلفن ٦٤۲۷۵۲ و ٦۱۸۳۸۷ تماس گرفته و یابه‌آدرس چهارراه یوسف‌آباد خیابان حافظ شمالی‌شماره ٤٤۷ بین ساعت ۸ الی ٤ بعدازظهر بجزروزهای پنجشنبه و جمعه مراجعه فرمایند .

آگهی استخدام

بیك نفر راننده باسابقه تمام وقت باضامن معتبر مورد نیاز است . متقاضیان میتوانند همه‌روزه بغیر ازایام‌تعطیل باتلفنهای٦ـ۳٦۰٤۵٤ تماس حاصل نمایند.

موردنیاز برای اجاره

یك شرکت‌تولیدی بمنظور توزیع فرآورده‌های خود به محوطه‌ای با مساحت تقریبی ۱۰۰۰ متر واقع در غرب یا جنوب غربی تهران که‌در حدود ۵۰۰ متر آن مسقف باشد بصورت اجاره نیاز دارد باتلفن ٦۲۱۱۱۵ تماس حاصل فرمائید .

KHAWAR INDUSTRIAL GROUP

requires

1 experienced Executive Secretary

Iranian nationality, German mother tongue, good knowledge in verbal and written English, German and English shorthand. Knowledge of French and/or Farsi an advantage.

We offer :

Independent work, convenient working hours, and attractive salary.

Applicants are requested to contact our personnel dept., Boulevard Elizabeth, Third Street No. 3.

دانشگاه‌فرح‌پهلوی

استخدام میکند

دانشگاه فرح پهلوی بیك‌نفر که دارای P.H.D در رشته فیزیولوژی از آمریکا باشد نیاز دارد .

لطفا برای اطلاع‌بیشتر از شرایطاستخدام وتعیین وقت مصاحبه با تلفن ٦۸٤۰۵۹ تماس گرفته شود .

کارخانه‌داروسازی داروپخش

استخدام‌میکند

۱ـ دوشیزه یا بانوی‌ماشین‌نویس
۲ـ کارمند دیپلمه فنی هنرستان
۳ـ کارگر ساده زن (تحصیلات ابتدائی) .

واجدین شرایط می توانند همه‌روزه به استثنای روز های پنجشنبه‌وتعطیل به کارگزینی کارخانه واقع در کیلومتر ۱۵ جاده مخصوص‌کرج مراجعه نمایند .

حسابدار

بدونفر حسابدار با حداقل ۳ سال سابقه کار تمام وقت در شرکت ساختمانی نیازمندیم تلفن۸۲۷۰۱۹ و ۸۳٤٤۵۸

استخدام

یك شرکت ساختمانی بزرك جهت‌سرپرستی ماشین آلات سبك‌وسنگین کارگاههای‌خودبیکنفر مهندس ارشد مکانیك با ۵سال سابقه کار مفیدو آشنا بزبان انگلیسی احتیاج دارد .

داوطلبین باتلفن ۸۹۸٦۱٤ تماس حاصل نمایند .

آگهی استخدام

یك شرکت بزرك تولیدی برای تکمیل‌کادر خود افراد زیررا باحقوق ومزایای مکفی استخدام می‌کند

کارگر ساده ۵۰ نفر
تحصیلات : حدود ششم‌ابتدائی

متصدی ماشین آلات ۲۵ نفر
تحصیلات : سوم‌متوسطه

نظافتچی : ۲۰ نفر
باتحصیلات خواندن ونوشتن

علاقمندان آدرس ومشخصات‌کامل خودرا به راهنمای شماره ۱۳۷ روزنامه اطلاعات ارسال دارند

نیازمندیهای اطلاعات

تلفنهای: ۳۰۳۷۰۲-۳۱۱۲۱۹-۳۱۱۲۲۵-۳۱۱۲۲۴

شرکت جنرال موتورز ایران
(شرکت سهامی خاص)
GM IRAN
GENERAL MOTORS IRAN LTD.

جنرال موتورز ایران استخدام میکند

مهندس صنایع با ۲سال سابقه‌خدمت وتسلط زبان انگلیسی
مهندس برق با ۳ سال سابقه‌خدمت و تسلط زبان انگلیسی
سکرتر زن STENBGRAPHER
ماشین‌نویس فارسی و لاتین زن-فارغ‌التحصیلان منشیگری حق تقدم خواهند داشت
حسابدارمالی ارشدبا ٤سال‌سابقه‌خدمت و دانستن زبان انگلیسی
حسابرس داخلی و متفرقه با٤سال‌سابقه خدمت و دانستن‌زبان‌انگلیسی
تکنیسین درجه یك تعمیرات برقی‌با ٥سال سابقه خدمت ودانستن زبان انگلیسی
کارگر برقکار تعمیرات ماشین‌های‌صنعتی سواد خواندن و نوشتن
قالبساز و فیکسجرساز سوادخواندن و نوشتن
برقکار اتومبیل سواد خواندن ونوشتن
چرخکار دختر وزن سواد خواندن‌و نوشتن

واجدین شرایط بادردست‌داشتن ورقه خاتمه خدمت سربازی یا معافیت‌ازنظام وظیفه غیر از معافیت پزشکی از تاریخ ۱۲ر۲ر۲۵۳۶ همه روزه ازساعت ۸ الی ۱۶ بجز از روزهای پنجشنبه‌وجمعه بکارگزینی شرکت‌جنرال‌موتورزایران واقع در کیلومتر ۱٤جاده مخصوص کرج مراجعه فرمایند.

دوشیزه یا بانوی دیپلمه باآشنائی کامل به‌تایپ فارسی‌ولاتین برای کار منشیگری مورد نیازاست

برای‌مصاحبه‌استخدامی بدفترکارگزینی کارخانجات پارس الکتریك (شرکت سهامی عام) واقع در خیابان آیزنهاور ایستگاه شاوب‌لورنس شماره ٥٦٣ مراجعه فرمایند.

استخدام سکرتر

یك موسسه بزرك یکنفر سکرتر تمام وقت که بزبان انگلیسی آشنائی کامل داشته‌باشند باحقوق ومزایای عالی استخدام میکند. از واجدین شرایط خواهشمند است صبحها ازساعت ۸ر۳۰ الی ۱ بعد از ظهر با تلفنهای ۳۱۱۲۱۶ و ۳۲۸۲۶۱ تماس حاصل نمایند

استخدام حسابدار

یك شرکت بزرك تجارتی برای مدیریت حسابداری خود به یك حسابدار مجرب برای تمام وقت باحقوق ومزایای‌مکفی نیازمنداست واجدین‌شرایط سوابق‌کارومیزان حقوق درخواستی خود را با ذکر مشخصات و آدرس کامل و شماره تلفن به راهنمای شماره ۱۳۸ روزنامه اطلاعات ارسال دارند.

شرکت سهامی نوسازی و عمران تهران

برای تکمیل کادر اداره حساب‌داری ، صندوقداری که دارای ضمانت معتبر باشد با شرایط ذیل استخدام مینماید:
۱ـ تحصیلات در حدود دیپلم.
۲ـ دارابودن‌پرگناتامه خدمت یامعافیت دائم.
۳ـ حداقل پنجسال سابقه کار موثر.
٤ـ حداکثر سن ۳٥ سال.
از متقاضیان واجد شرایط و علاقمند به همکاری دعوت می شود روزهای شنبه تاچهارشنبه هر هفته باستثنای ایام تعطیل‌از ساعت دو الی چهار بعد ازظهربه اداره کارگزینی دفترمرکزی (تخت جمشید- خیابان ملک‌الشعرای‌بهار شماره ۱٥)مراجعه نمایند.

آگهی استخدام

بچند نفر جوان دیپلمه با داشتن گواهی پایان‌خدمت‌جهت‌کادراداری یك‌موسسه بزرك تمام وقت‌احتیاج است.
از داوطلبان خواهشمند است همه روزه از ساعت ۳ تا٦ بعد از ظهر باتلفن ۳۱۱۲۱۳ تماس حاصل فرمایند.

لیسانسیه حسابداری

یك شرکت بزرك‌تولیدی‌به یك‌نفر لیسانسیه حسابداری که آشنا به زبان انگلیسی باشد با حقوق و مزایای عالی استخدام میشود از واجدین شرایط خواهشمند است نامه های خود را به راهنمای ۱۲٤ روزنامه اطلاعات ارسال دارند.

آگهی استخدام

شرکت سهامی مالتای ایران افراد واجد شرایط زیر را به همکاری دعوت مینماید.
۱ـ میکرو بیولوژیست بادارا بودن‌درجه علمی دانشگاهی در رشته شیمی یاعلوم تغذیه وآشنائی کامل به‌زبان انگلیسی یك نفر
۲ـ ماشین‌نویس فارسی و لاتین با آشنائی کامل به زبان انگلیسی ۳ نفر
۳ـ کارگر متخصص ماشین بطری و قوطی پرکنی (فیلرمن) ٤ نفر
٤ـ کارگر نقاش جهت ماشین‌آلات صنعتی یك نفر
٥ـ کارگر ساده جهت کار در سردخانه با حداقل گواهینامه‌ششم ابتدائی ۱۰ نفر
٦ـ کارگر ساده باحداقل سواد خواندن و نوشتن ۲۰ نفر
محل‌کار کیلومتر ۷ جاده مخصوص کرج تلفن ٥ـ۹۷۷۰٦۲
داوطلبان با در دست داشتن برك خاتمه‌خدمت وشناسنامه و سه‌قطعه عکس به کارگزینی‌شرکت واقع در کیلومتر ۷جاده مخصوص‌کرج روبروی جنرال موتور خیابان آریا جنب بافندگی شمس کارخانه آبجوسازی اسکول مراجعه فرمایند.

استخدام فوری

به‌همکاری خانم‌یادختر خانمی‌جهت فروش یك کالا که مصرف عمومی دارد احتیاج است.
لطفا برای اطلاعات‌بیشتر باتلفن: ۷٥٥۷۲۸ آقای سینك‌تماس‌گرفته شود.

آگهی استخدام حسابدار ارشد

یك شرکت بین‌المللی بهمکاری یکنفرحسابدار ارشد که واجد شرایط زیر باشد جهت اشتغال تمام وقت نیازدارد.
۱ـ آشنائی کامل‌بزبان‌انگلیسی.
۲ـ مجرب در سرپرستی کارمندان وابسته.
۳ـ مجرب در حسابداری قیمت تمام‌شده.
٤ـ عدم موانع استخدامی.
متقاضیان جهت انجام مصاحبه باتلفن۶۲٤۸۲۸ تماس حاصل فرمایند.

دوشن KOUROSH

شرکت سهامی فروشگاه های بزرك کورش افراد ذیل را با پرداخت حقوق مکفی به همکاری دعوت مینماید

۱ـ لیسانس بازرگانی ـ مدیریت ـ اقتصاد ـ مالی (کسانی که دارای تجربه در زمینه مربوطه باشند ارجحیت خواهند داشت).
۲ـ دیپلمه ریاضی یا طبیعی باسابقه کار ۲تا ٥ سال در امور حسابداری یا حسابرسی.
۳ـ ماشین نویس فارسی ولاتین با حداقل ۲سال سابقه کار و دانستن زبان انگلیسی (دارندگان‌درجات تحصیلی بالاتر ارجحیت دارند).
٤ـ ماشین نویس فارسی باحداقل دوسال سابقه کار.
٥ـ صندوقدار با تحصیلات‌حدود سیکل اول متوسطه(دارندگان سوابق تجربی مرجح هستند).
٦ـ فروشنده با تحصیلات‌حدود سیکل اول متوسطه (دارندگان سوابق تجربی مرجح هستند).
۷ـ نگهبان با حداقل تحصیلات ششم ابتدائی و سابقه کار.
۸ـ پیشخدمت با تحصیلات‌حدود ششم ابتدائی باسابقه کار.
۹ـ سرآشپز با چند سال‌تجربه که حداقل قادر به تهیه غذا برای۳۰۰ نفر در روز باشد.
۱۰ـ کمك آشپز با سابقه کار.
۱۱ـ کارگر ساده آشپزخانه.
۱۲ـ پیشخدمت رستوران با سابقه کار.
۱۳ـ کارگرساده.
۱٤ـ نظافتچی.
از داوطلبان واجد شرایط خواهشمند است برای مصاحبه همه روزه از ساعت ۹ صبح الی ۱۳ به استثنای روز های پنجشنبه و ایام تعطیل باداره کل کارگزینی شرکت واقع در ساختمان کورش (بیمه‌آسیا) نبش تخت جمشید و سپهبد زاهدی مراجعه فرمایند.

آگهی استخدام

شرکت کاربن موتور ایران

اشخاص زیررا برای خدمت‌درشهر صنعتی کورش (ده‌کیلومتری ساوه) باحقوق و مزایای مکفی استخدام می‌نماید.
۱ـ کارگر تراشکار آشنا به نقشه‌خوانی و ٤سال سابقه کار.
۲ـ کارگر فلزکار آشنابه نقشه‌خوانی و۲ سال سابقه‌کار.
۳ـ نگهبان با۲سال سابقه‌کار
داوطلبین با در دست‌داشتن مدرك ششم ابتدائی و برك پایان خدمت ویا معافیت دائم از ساعت ۹ الی۱۲ ایام هفته باستثناء پنجشنبه و جمعه جهت مصاحبه به آدرس خیابان‌کاخ‌جنوبی پائین‌تراز چهارراه سزاوار پلاك ۲ر۷۹ مراجعه نمایند.

آگهی استخدام

شرکت سهامی خاص متا چند نفر انباردار وکمك انباردار با سابقه کار را با حقوق مکفی به همکاری‌دعوت می‌نماید‌اشخاصی‌که‌سابقه‌انبارداری تاسیسات داشته باشند حق‌تقدم خواهند داشت طالبین با تلفن ۸۳۸۲۲٦و۸۲۱٦۳۸ تماس‌بگیرند.

مهندسین مشاور فردا وهمکاران

جهت نظارت کارگاهی به افراد زیرنیازمند است.
۱ـ مهندس راه و ساختمان تا ٥ سال‌سابقه کار جهت خدمت در سنندج وتبریز.
۲ـ مهندس راه و ساختمان تا ۳سال‌سابقه کار جهت خدمت در خوی.
آدرس میدان ایران نوین خیابان بیستون کوچه چهارم شماره ٦ تلفن ٦٥۳۰٦۸

سالن آرایش رافیك

۲نفر بروشینك‌کن ورزیده و ۲نفر سرپیچ و شاگرد باحقوق مکفی نیازمنداست تلفن ۸۹۷۱۹۳

آگهی استخدام

شرکت سهامی صنعتی و تولیدی پاوران
۱ـ چرخکار ٥ نفر
۲ـ پرسکار ٥ نفر
۳ـ جوشکار برق و کاربیت٥ نفر
٤ـ کارگر ساده ۲۰ نفر
با حقوق مکفی و یك وعده غذای گرم و استفاده‌از تمام مزایای کارگری استخدام مینماید.
شرایط: داشتن سواد خواندن و نوشتن و برك پایان خدمت نظام‌وظیفه.
آدرس: خیابان آیزنهاور ایستگاه نظامی جنب داروخانه شهیاد کوچه نورشهر کارخانه پاوران

استخدام کارگرخیاط

شرکت تولیدی پرسیك

سازنده تشك‌فنری خوشخواب چند نفر کارگر خیاط راسته‌دوز را باحقوق مکفی همراه با سایر مزایای رفاهی استخدام مینماید.
جاده مخصوص کرج بعداز میدان شهیادمقابل‌پل فرودگاه ۲۰ متری ریاحی از ٥ر۷ تا ساعت ٤ بعدازظهر مراجعه نمائید.

شرکت‌های وی

جهت کار در تهران احتیاج بیکنفر مترور ساختمانی با حداقل ۷ سال سابقه کار دارد
واجدین شرایط با تلفن های ۳-۸۹٥٦۹۲ تماس بگیرند

آگهی استخدام

یك شرکت بزرك ساختمانی بافراد زیرجهت کار در کارگاه‌های مختلف احتیاج دارد.
۱ـ مکانیك درجه یك‌ماشین‌آلات سبك‌وسنگین
۲ـ مکانیك ماشین‌آلات ساختمان
برای ردیف‌یك حداقل۱۰سال‌و ردیف‌دوحداقل ٥ سال سابقه کار مفید لازم است.
تلفن ۱٥ـ۸۹۸٦۱۱ داخلی ۲۲۲

شرکت صنایع فلزی ایران

شرکت سهامی صنایع فلزی ایران یك نفر لیسانسیه حسابداری صنعتی و تعدادی دیپلمه فنی، ریاضی وطبیعی‌راکه‌دارای برك خاتمه‌خدمت یا معافیت دائم‌باشند به همکاری دعوت می‌نماید متقاضیان میتوانند همه روزه بغیراز ایام‌تعطیل‌به کیلومتر ۷ جاده قدیم کرج روبروی شرکت حمل‌و نقل ایران تانکر کارخانه شماره ۱ صنایع فلزی ایران مراجعه نمایند.

IRANO SWEDISH COMPANY, AB
شرکت ایران وسوئد

TEL. 31 41 61
تلفن: ۳۱ ٤۱ ٦۱

تعدادی مکانیك درجه یك که آشنائی کامل بکار جرثقالهای برجی و بالابرهای ساختمانی داشته باشند با حقوق و مزایای مکفی استخدام می‌نماید.
افراد واجد شرایط می توانند جهت کسب اطلاعات بیشتر صبحها با اداره امور کارکنان تماس بگیرند.

آگهی استخدام

انجمن توانبخشی بمنظور تکمیل کادر مورد نیاز خود در تهران وکرج به پرسنل ذیل نیازمند است ازواجدین شرایط دعوت بعمل می‌آید همه روزه باستثنای روزهای‌پنجشنبه و جمعه بامور پرسنلی انجمن واقع‌در تهران ـ خیابان شاهرضا بین کالج‌وویلا ـ کوی سرشار ساختمان‌شماره یك مراجعه نمایند.

ردیف	عنوان شغل	مدرك موردنیاز	شرایط عمومی
۱	دامپزشك	دکترای دامپروری	معافی
۲	روانشناس	لیسانس روانشناسی	معافی
۳	حسابدارطبقه۳	لیسانس در رشته حسابداری، بازرگانی علوم بانکی، اقتصاد	معافی از خدمت سربازی درصورت داشتن سابقه کار ارجحیت دارند
٤	حسابدارطبقه۱	دیپلم در رشته طبیعی ریاضی، ادبی، بازرگانی	معافی ـ داشتن دو سال سابقه‌کاردررشته‌مربوطه
٥	پرستار	لیسانس پرستاری	معافی وعدم تعهد درقبال سازمانهای دولتی
٦	بهیار	دیپلم بهیاری	معافی و عدم تعهددرقبال سازمانهای دولتی
۷	کمك‌بهیار	سیکل اول متوسطه وطی دوره کارآموزی	معافی

م‌الف۲۹۰٤

نیازمندیهای اطلاعات

تلفنهای: ۳۱۱۲۳۰-۳۱۱۲۲۹

هوخست

استخدام کارگرساده

شرکت سهامی خاص صنعتی هوخست استخدام میکند تعداد ۲۰ نفردختر و ۲۰ نفرپسرکارگرساده.
شرایط : داشتن دوم پیکار یا بیسوادی

آدرس جاده آبعلی بعدازدوراهی تهران پارس بین سرویس رنو و کارخانه فیلیپس شرکت سهامی خاص صنعتی هوخست.

شرکت K.G وانت‌اسیوزو

نیسان هومر ـ سوباروموسقف
(نقد و اقساط تحویل فوری)
تهران ـ چهارراه شاهپور کمرک
تلفن ۵۳۹۲۳۲
گلپایگان ـ خیابان حافظ
اتومبیل گلپایگانی

عمره رجبیه

زیارت شام و دیدار از قاهره
بمدیریت عباسعلی شاه‌آبادی ۹صبح تا ۶بعداز ظهر
تلفن رزرو ۹۲۳۴۴۶

دارالترجمه حسن‌پور

مکاتبات بادانشگاه‌های هندوستان
چهارراه امیراکرم تلفن ۶۶۶۱۹۳

قابل توجه

شرکت های راهسازی
۱۵ دستگاه تانک آب ۱۹ هزار لیتری باکامیون‌صفر کیلومترآماده اجاره است تلفن ۸۹۰۲۰۶

مرغداران ـ دامداران ـ موسسات تحقیقاتی

ALTSROMIN INTERNATIONAL

شرکت بین‌المللی الترومین
پس‌از کشور های آلمان ،سویس،ایتالیا وفرانسه اکنون درصدد اجرای طرحهای توسعه پرورش بوقلمون، اردک،مرغ ،خوک‌وحیوانات آزمایشگاهی و تاسیسات وهمچنین ایجاد کارخانه های تولید مواد غذائی دام وطیور (کنسانتره) در ایران برآمده است .
از سرمایه داران و علاقمندان به همکاری ونیز از موسسات خصوصی ودولتی تقاضا میشود از طریق تلفنهای ۸۹۸۱۰۳ ـ۸۹۹۵۳۵ (عصرها)و یابه نشانی :
تهران ،خیابان پهلوی ،بالاتر از فروشگاه‌کورش ساختمان زندیه شماره ۳ مکاتبه فرمایند.

باغی بمساحت تقریبی ۴ هکتار درحدود ۲ر۵ هکتار مشجر ۳ ساله در جاده آبعلی نرسیده به بومهن سه کیلومتر فرعی بفروش میرسد

ساعت ۹ تا ۱۲ صبح
تلفن ۷۹۳۹۱۹

ویلاشهر ملارد

آکازیون باتخفیف کلی بعلت مسافرت فوری

ویلای مهندسی‌ساز مدرن ۲۰۰۰ متر باغ ۲۸۰ متر بنا با تمام تجهیزات برای زندگی دائم ۹۵۰۰۰۰ تومان
آدرس ۱۲ کیلو متر جنوب خروجی دوم‌اتوبان بطرف‌ملارد روبروی تابلوی باغ۵۵۵ دست‌راست داخل کوچه شش‌متری تلفن ۶۵۶۸۵۰ـ ۶۴۹۹۷۲

خانه‌ای بمساحت ۳۵۲ مترشمالی برآریامهر غربی ۴۰۰ متر زیربنا دارای ۵ اطاق خواب‌وسالن نهارخوری ۲ هال لوله‌کشی شوفاژ و کانال‌کشی کولرباسرویس مجهزبرای خانواده‌های‌پرجمعیت ویاشرکت‌هاو مطب ، نمایشگاه ، دفترمهندسی وتجارتخانه بفروش می‌رسد قیمت بدون واسطه ۳ میلیون و ۳۰۰ هزار تومان از ساعت ۹تا۱۲ تلفن ۹۳۵۱۵۲

اطلاعیه

بانک‌تجارتی‌ایران وهلند بدینوسیله به‌اطلاع میرساند ،تعداد۳۱ برگ قبوض سپرده ثابت استفاده‌نشده این بانک ازشماره ۵۷۷۰ الی۵۸۰۰ که مفقودشده‌اند از درجه اعتبارساقط است. از پابندگان خواهش‌میگردد که‌مراتب را به اداره مرکزی و یا هریک از شعب این بانک‌اطلاع دهند.
بانک تجارتی ایران وهلند ـ خیابان سعدی شمالی شماره ۱۷۰

ساختمان نوساز ۴طبقه دارای ۱۰۰۰ متر بنا برای اجاره به موسسات و شرکتهای داخلی و خارجی واگذار میشود . داوطلبین با شماره ۳۰۴۵۶۹ تماس بگیرند

نیروی دریائی شاهنشاهی

آگهی استخدام

نیروی‌دریائی‌شاهنشاهی تعدادی غیر نظامی را در تخصصهای مشروحه زیر بصورت رسمی و غیر رسمی باحقوق و مزایای مکفی استخدام مینماید .

مدرک تحصیلی	مدرک تخصصی	محل خدمت
دکترا	چشمپزشک، اطفال ،زنان،دندانپزشک	سیرجان
	جراح	بندر پهلوی
	پوست، خون	بندرعباس
	متخصص بیماریهای زنان و زایمان، متخصص طب پیشگیری، قابله(نرس ماما)	خارک
فوق لیسانس	برق ، الکترونیک ، صنایع، مکانیک ماشین سازی ، مدیریت صنعتی	بندرعباس (تسلط کامل به زبان انگلیسی)
لیسانس	برق، الکترونیک، صنایع، مکانیک	بندر عباس (تسلط کامل به زبان انگلیسی)
لیسانس	برق و الکترونیک ، حسابداری ، مددکار اجتماعی، امور اداری	تهران
لیسانس	مددکار اجتماعی	بندرعباس
دیپلم‌و تکنیسین فوق‌دیپلم	مکانیک ، برق، الکترونیک	بندرعباس، بوشهر، خارک
دیپلم و فوق دیپلم	گرافیکورسم‌فنی، ریاضی،جوشکاری فلزکاری تاسیسات ،آتو مکانیک‌صنایع ریختگری ، ذوب فلز	بندرعباس (آشنائی کامل به زبان انگلیسی)
دیپلم	ماشین نویس فارسی و لاتین	تهران
ششم ابتدائی و بالاتر	راننده پایه ۱و ۲	بندرعباس ، بوشهر، منجیل خارک
" "	مکانیسین خودرو های دیزلی و بنزینی، آهنگر، تراشکار، باطری‌ساز، قفل ساز، نقاش اتومبیل، صافکار	بندرعباس ، منجیل

داوطلبین واجد شرایط می توانند همه روزه جز ایام تعطیل و پنجشنبه‌ها جهت ثبت‌نام و کسب اطلاعات بیشتر بمدیریت استخدام نیروی دریائی شاهنشاهی‌واقع‌درخیابان عباس آباد روبروی پمپ بنزین جنب مبل بی‌بی ویا به پرسنل پایگاههای مذکور مراجعه نمایند .
م‌الف ۷۹۱
۱ـ۷

اجاره برای دبیرستان

ساختمانی با حداقل ۱۵ اطاق و حداقل ۲۵۰۰ متر زمین در محدوده خیابان های حافظ سپه و تخت‌جمشید برای دبیرستان اجاره میشود .
لطفا همه روزه از ساعت ۸ صبح الی ۱۲ با دفتر مرکزی گروه فرهنگی هدف .
تلفنهای :۶۶۱۳۹۲ و ۶۶۶۷۱۲ تماس بگیرید.

آگهی استخدام

شرکت‌سهامی‌عام نوردولوله‌اهواز

برای دفتر مرکزی خود در تهران چند نفر منشی و ماشین‌نویس فارسی و لاتین را که دارای تجربه کار باسند استخدام‌مینماید متقاضیان میتوانند صبح ها از ساعت ۹ تا ۱۲ وبعدازظهرها از ساعت ۲ر۵ تا ۴ر۵ به کارگزینی دفتر مرکزی شرکت در تهران خیابان‌حافظ‌ساختمان‌بانک کار طبقه چهارده مراجعه نمایند .

نیازمندیهای روزنامه اطلاعات تلفنی آگهی می پذیرد
خدمات‌عمومی (متفرقه) ۳۱۱۲۲۷ ۳۱۲۴۱۳

هواپیمائی ملی ایران «هما»

استخدام ماشین نویس

هواپیمائی ملی ایران «هما» برای تکمیل‌کادر سازمانی‌خودتعدادی ماشین نویس استخدام می نماید .
شرایط استخدامی :
۱ـ قبول شدن در آزمایش ماشین‌نویسی‌وپزشکی‌طبق‌استاندارد «هما» .
تبصره ـ ماشین نویس یک زبانه حداقل سرعت۲۰۰حرف‌فارسی در هر دقیقه با صحت ۷۵٪ ـماشین نویس دوزبانه با حداقل سرعت۲۰۰ حرف فارسی و ۲۲۵ حرف لاتین در هردقیقه با صحت ۷۵٪
۲ـ داشتن برگ معافیت دائم (نظام وظیفه یا خدمات اجتماعی‌زنان) یاپایان خدمت سربازی .
۳ـ داشتن مدرک‌دیپلم‌متوسطه ۴ـ شاغل نبودن در سازمان های دولتی .
۵ـ حداکثر سن ۲۷ سال
کسانی که سابقه ماشین نویسی داشته باشند ارجحیت خواهند داشت . از داوطلبان واجد شرایط تقاضا میشود روز های شنبه‌ویکشنبه وسه‌شنبه هر هفته از ساعت ۱۴ الی ۱۷ر۳۰ بادردست داشتن دو قطعه عکس و مدارک تحصیلی ، نظام وظیفه و شناسنامه باداره‌استخدام «هما»واقع در خیابان‌تخت طاووس نبش روزولت مراجعه نمایند .

درهای چوبی پیش‌ساخته (ساخت فنلاند)
سیم‌وکابل بلدن (ساخت آمریکا)
ومصالح‌ساختمانی دیگر

از غرفه ما در نمایشگاه‌بین‌المللی ساختمانی شماره ۳ ساختمان شماره ۲ از تاریخ ۹ تا ۱۶ اردیبهشت‌دیدن فرمائید .
ازشهرستانها نماینده فعال میپذیریم
آدرس ـتهران ـ خیابان نادرشاه‌خیابان شاهین شماره ۶۲
تلفن ۸۳۱۸۵۵
شرکت‌پارسوماش

آگهی استخدام

آموزشگاه نوجوانان نیروی زمینی‌شاهنشاهی برای خدمت در آن آموزشگاه به تخصصهای زیر نیازمنداست ، داوطلبان برای‌کسب اطلاعات بیشتر یا ثبت نام میتوانند در روزهای اداری در شهرستانها به دفاتر استخدام یا نیروی زمینی‌شاهنشاهی یابه آجودانی یگانهای نظامی و در تهران به مدیریت استخدام نیروی‌زمینی شاهنشاهی واقع در خیابان فردوسی خیابان فروغی مراجعه یا با تلفن (۳۰۱۲۳۰) تماس بگیرند .

ردیف	درجه	تخصص
۱ـ		کارمند متخصص حسابداری
۲ـ		کارمند کارتیست
۳ـ		کارمند متخصص اداری
۴ـ		کارمند ماشین نویس
۵ـ		افزارمند راننده پایه ۲
۶ـ		افزارمند تعمیرکار دستگاهها
۷ـ		افزارمند متصدی دستگاهها حرارتی و خنک کننده
۸ـ		افزارمندمتصدی شبکه‌گازرسانی
۹ـ		افزارمند متخصص برق‌فشارقوی
۱۰ـ		افزارمندمتصدی برق‌وسیمکشی
۱۱ـ		افزارمند ناظر تاسیسات
۱۲ـ		افزارمند لوله‌کش
۱۳ـ		افزارمند جوشکار و آهنگر
۱۴ـ		افزارمند متخصص تصفیه آب‌و فاضلاب
۱۵ـ		افزارمند متصدی پمپهای آب
۱۶ـ		افزارمند راننده ، حلبی ساز ، و تعمیرکار بخاری
۱۷ـ		افزارمند بناء
۱۸ـ		افزارمندنقاش
۱۹ـ		افزارمند نجار و شیشه بر
۲۰ـ		افزارمند تعمیرکار کولر و دستگاههای خنک‌کننده
۲۱ـ		افزارمند سرباغبان
۲۲ـ		افزارمند باغبان
۲۳ـ		افزارمند مقنی‌فاضلات

م‌الف ۲۵۵۴ ۱ـ۲

کشتی‌سازی خلیج‌فارس

بمنظور تکمیل کادر مورد نیاز خود افراد واجد شرایط‌ذیل‌راجهت خدمت در تهران و بندرعباس از طریق مصاحبه استخدام مینماید.

شغل	رشته تحصیلی	حداقل سابقه کار
۱ـ ناظر تاسیسات ساختمان دریائی	مهندس ساختمان	۵سال تجربه وآشنائی کامل‌در نظارت کارهای دریائی
۲ـ سرپرست امور نقشه‌کشی	مهندس ساختمان	۵سال سابقه کار درطرح پروژه‌های بزرگ‌دریائی
۳ـ سرپرست تولید	مهندس عمومی	۵سال سابقه کار
۴ـ سرپرست تجهیزات ساخت کشتی	مهندس مکانیک	۵سال سابقه کار
۵ـ سرپرست امور زیربنائی	مهندس عمومی- برق ساختمان	۵سال تجربه در امور زیربنائی
۶ـ کمک مهندس تاسیسات	فوق دیپلم تاسیسات	۳سال سابقه کار بعنوان متصدی تاسیسات
۷ـ کمک مهندس ساختمان	فوق دیپلم ساختمان	۴سال سابقه کاربعنوان متصدی تعمیرونگهداری ساختمان
۸ـ نقشه‌کش مکانیک	دیپم فنی	۲سال سابقه کار نقشه‌کشی فلزی و مکانیک
۹ـ کارمند کارگزینی	دیپلم	۲سال سابقه‌کار در امور کارگزینی
۱۰ـ تکنیسین	دیپلم فنی	۲سال سابقه کار
۱۱ـ انباردار فنی	دیپلم	۵سال سابقه کار و آشنائی به‌سیستم کارتکس‌و قطعات و ابزارهای فنی
۱۲ـ حسابدار	لیسانس حسابداری صنعتی	۳سال سابقه کار
۱۳ـ مسئول امور حفاظت کارخانه	دیپلم یا بالاتر	۳سال سابقه‌کار در امور حفاظتی وگذراندن‌دوره مربوطه
۱۴ـ مترجم	لیسانس‌زبان انگلیسی	۲سال سابقه‌کار و آشنائی به اصطلاحات فنی ـ انگلیسی و فارسی

متقاضیان ،مشروط براینکه‌به‌زبان‌انگلیسی آشنائی کافی داشته باشندمیتوانندهمه‌روزه‌به‌استثنای روزهای پنجشنبه و جمعه ازساعت ۱ر۳۰ الی ۴ بعد از ظهر به‌خیابان تخت‌جمشید ساختمان مبل عدالت، شماره ۴۳۵،طبقه‌چهارم، اداره کارگزینی شرکت مراجعه نمایندو یادرخواست خود را کتبا به‌نشانی فوق‌ارسال دارند. کلیه درخواست ها محرمانه تلقی خواهد شد .
م‌الف ۳۰۰۶

بانک بازرگانی ایران

بانک بازرگانی ایران تعدادی‌مرد داوطلب‌خدمت در بانک را با شرایط زیر استخدام مینماید :
۱ـ دیپلمه های کامل‌ریاضی ـ طبیعی ـ بازرگانی
۲ـ نداشتن سوء پیشینه ۳ـ حداکثر سن ۲۵ سال
۴ـ داشتن برگ خاتمه‌خدمت نظام وظیفه یامعافیت دائم (غیر از معافیت پزشکی) .
از داوطلبان خواهشمند است جهت ثبت نام و شرکت‌درامتحانات‌ورودی فتوکپی دیپلم، برگ خاتمه یا معافیت خدمت وظیفه و رونوشت شناسنامه به ضمیمه‌دو قطعه عکس‌خود را با پست سفارشی به اداره کارگزینی‌بانک‌واقع درتهران‌چهارراه‌گلوبندک ارسال دارند.

نیازمندیهای اطلاعات

تلفنهای: ۳۱۱۲۳۰-۳۱۱۲۲۹

نیازمندیهای اطلاعات تلفنی آگهی میپذیرد

قابل توجه شرکتها
خصوصی و دولتی
مینی بوس‌های ۲۱ نفره و ۱۷ نفره جهت سرویس
نقد و اقساط
آماده تحویل

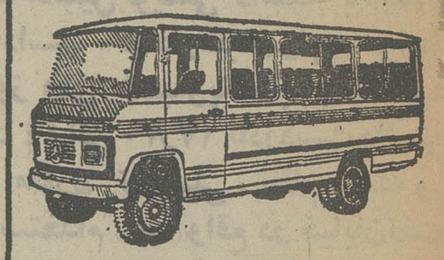

اخوان گلپایگانی
انتهای خیابان شاهپور تعمیرگاه
۱۰۵ ایران ناسیونال
۵۲۰۴۷۱-۵۲۱۷۸۹

دفاتر بازرگانی شرکتها و پزشکان
توجه فرمائید
ساختمان ۱۲ اطاقه با ۴۰۰ متر مربع مساحت، درسه طبقه و نیم، نیمه‌مبله با شوفاژ و کولر و پارکینگ و تجهیزات کامل واقع در خیابان ویلای شمالی مقطوع سه میلیون تومان
تلفن ۸۹۷۹۷۵ بعدازظهرها

بازاریاب استخدام میشود
شما که فعال و با نفوذ کلام هستید میتوانید مشخصات کامل خود را به راهنمای شماره ۱۵۳ روزنامه اطلاعات ارسال تا دعوت به کار شوید
افرادیکه در کار های ساختمانی فعالیت داشته یا دارند مقدم میباشند

بنیاد نیکوکاری والاحضرت شاهدخت شمس پهلوی

بیمارستان کودکان شهر آزاد

جهت کادر کمك بهیاری تعدادی بهیار از طریق مصاحبه انتخاب می نماید

۱ـ سن بین ۱۸ تا ۲۸ سال
۲ـ دارا بودن گواهینامه حدودسیکل اول

منتخبین پس‌از گذرانیدن دوره یکسال کارآموزی و قبولی در امتحان با حقوق و مزایای مکفی استخدام میشوند.

هنگام کارآموزی مبلغ ۷۵۰۰ ریال ماهیانه به عنوان کمك‌هزینه تحصیلی دریافت میدارند.

داوطلبین همه روزه از ساعت ۸ الی ۱۴ بدفتر بیمارستان واقع درخیابان ظفر نرسیده به‌شاهراه شاهنشاهی مراجعه نمایند.

شرکت سی-پی-کو
(سهامی خاص)

افرادواجد شرایط زیر را استخدام میکند:
۱ـ حسابدار با تجربه ۳ نفر
۲ـ معین‌نویس و مسئول تنظیم سند ۴ نفر
۳ـ انباردار باآشنائی کامل بزبان انگلیسی ۲ نفر
۴ـ کمك‌انباردار باآشنائی کامل بزبان انگلیسی ۳ نفر
۵ـ نگهبان ۳ نفر

متقاضیان میتوانند همه روزه فقط از ساعت ۴ الی ۶ بعد از ظهر به کارگزینی شرکت سی. پی. کو واقع درخیابان عباس‌آباد چهارراه مهناز پلاك ۲۵۸ جهت مصاحبه و تکمیل فرم استخدام مراجعه نمایند.

ساختمان سه طبقه واقع در خیابان مهرشاه
(عباس‌آباد) با ۳ شماره تلفن مجهز بدستگاه سانترال ۳۰ شماره‌ای آی تی تی شوفاژ و کولر جهت کار شرکتها و ادارات یا سکونت بدون واسطه بفروش میرسد متقاضیان لطفا صبح ها با تلفنهای ۸۴۲۲۵۹ و ۸۴۴۶۷۵ تماس حاصل نمائید.

قابل توجه
اهالی بندرعباس
تعداد ۳۰۰ دستگاه کولر ساخت آمانای آمریکا برای فروش آماده است طالبین در تهران با تلفن های ۶۵۸۵۳۲و۳۳ تماس حاصل نمائید

قابل توجه شرکتهای دولتی و خصوصی وپزشکان
ساختمان ۵ طبقه نوساز درسطح بسیار عالی بعد از سه‌راه ضرابخانه نبش دشتستان یك و دو مشتمل بر شش آپارتمان ۱۲۰ متری ۲۳۰ متر سالن همکف ۵۰۰ متر زیرزمین سقفها بتونی پارکت تهویه مطبوع سیستم کریر مرکز تلفن آسانسور لوله‌کشی گاز سرویسهای خارجی پارکینگ سرپوشیده برق سه‌فاز صدآمپر نمای آجری کلا به فروش میرسد بعداز ظهرها تلفن ۲۹۳۹۱۷

GORUHE SANATI
KHAWAR
sucht fuer die Direktion
1 erfahrene Sekretaerin,
iranischer Staatsangehörigkeit, mit deutscher Muttersprache, guten Englischkenntnissen in Wort und Schrifft, Stenografie in Deutsch und Englisch. Französisch- und/oder Farsi-Kenntnisse von Vorteil.

Geboten wird:

Selbständiges Arbeiten, günstige Arbeitszeit und gutes Gehalt.

Bewerber werden gebeten, sich mit unserer Personalabteilung, Boulevard Elizabeth, Third Street No. 3 in Verbindung zu setzen.

آگهی فروش
محلی به مساحت ۵۰۰۰ متر مربع‌واقع درجاده ۴۵ متری قدیم کرج نزدیك سه‌راه آذری روبروی تولیددارو دارای دوسالن بزرك به مساحت ۱۲۰۰ متر ساختمان دفتر و سرایدار درحدود ۲۰۰ متر برق سه‌فاز یکصدآمپر چاه آب دو دستگاه تلفن مستقیم ـ با درهای ورودی کامیون‌رو شمال و جنوب جهت استفاده تجاری جمعا به مبلغ ده میلیونونیم تومان به‌فروش می‌رسد.
وسیله ارتباط و کسب اطلاعات بیشتر تلفن شماره ۸۳۴۷۱۶ از ساعت ۱۱ صبح الی ۱۳٫۳۰ در اختیار شما میباشد.

مهندس راهسازی
چند نفر مهندس در امر راهسازی باحقوق مکفی استخدام مینمائیم.
تلفن ۸۵۰۰۸۰ و ۸۴۹۷۱۹

یك راننده با حداقل ۵ سال سابقه کاروآشنائی به زبان انگلیسی نیازمندیم. شنبه از ساعت ۸ صبح تا ۴ بعدازظهر تلفن ۸۳۳۹۰۸

آگهی استخدام
مهندس راه وساختمان باحداقل سه‌سال سابقه کار جهت کارگاه نزدیك تهران نیازمندیم تلفن ۸۲۷۲۷۶ تماس حاصل نمائید.

یك شرکت تجارتی
احتیاج به استخدام یك سکرتر تمام وقت دارد. متقاضیان میتوانند ازساعت ۴ تا ۸ بعدازظهر باتلفن ۹۲۷۵۳۳ و ۹۳۲۳۲۵ تماس حاصل نمایند.

ELECTRICAL TECHNICIAN WITH WORKABLE KNOWLEDGE WRITTEN AND SPOKEN ENGLISH. MILITARY SERVICE COMPLETED OR EXEMPTED. TWO YEARS EXPERIENCE ON ALL TECHNICAL. EDUCATION COMPLETED FREE TO TRAVEL. CALL 830045-9, ASK FOR EDNA.

اکیپ مهندسین تاسیسات و برق
طرح ـ محاسبه ـ اجرا
تلفن ۸۵۵۵۹۷

جرثقیل و تریلی توکل

بزرگترین مؤسسه جرثقیل در ایران از ۵ الی ۱۵۰ تن
سیدان شاه ـ خیابان ری ـ پلاك ۷۱۳ تلفن ۱۷ الی ۳۵۸۵۱۱

نوار مرکبی رویتر
(ساخت آلمان غربی)
مخصوص انواع دستگاه های تلکس ـ تله پرینتر ـ ماشینهای تحریر و حساب شرکت اچ اف و تله‌تایپ تلفن ۸۳۷۱۷۷

BS
SITUATION VACANT
A leading Irano-japanese Co., requires the following staff with good knowledge of English and Farsi.

(1) Custom Clearance Clerk with some knowledge of English.

(2) Female bilingual Secretaries with English and Farsi typing.

(3) Import Staff with good knowlelge of English.

Qualified Iranian Candidates, free from military service and under 40 years of age may apply to Personnel Dept. Phone 227072-8, Extension 212 or send resume to P.O. Box 11-1565, Tehran.

آگهی استخدام
سکرتر
شرکت هواپیمائی هلیکوپتر سرویس سکرتر با دارابودن شرایط زیر بهمکاری دعوت مینماید:
۱ـ تحصیلات دیپلم یا بالاتر.
۲ـ تسلط به تایپ فارسی و لاتین.
۳ـ دانستن شورت هند.
۴ـ تسلط کامل بزبان انگلیسی.
۵ـ داشتن ۳ سال سابقه کار.
واجدین شرایط میتوانند با تلفنهای ۶-۶۸۵۳۵۲ تماس حاصل نمایند.

ساکنین محترم شمیرانات
انواع ماهیهای
صیدشده در خلیج فارس و دریای عمان که با شرایط کامل بهداشتی منجمدگردیده و همچنین
فیله ماهی مرغوب
هیک
در فروشگاه اختصاصی شماره ۸ شرکت شیلات جنوب واقع در میدان تجریش ابتدای خیابان دربند و سایر نمایندگیهای مجاز در دسترس شماست.

آگهی استخدام
افراد واجد شرایط ذیل که بتوانند در کار تولیدی در ۲ شیفت بطور نوبتی کار کنند بهمکاری دعوت میشوند.

شرایط:
۱-۱۵ نفر با تحصیلات سوم متوسطه
۲-۳۰ نفر با تحصیلات ششم ابتدائی
۳-۱۵ نفر باسواد خواندن و نوشتن

حقوق ومزایا:

افراد فوق ضمن آموزش حین کار از حقوق ومزایای کافی که شامل دستمزد قابل توجه- سود ویژه- حق شیفت- غذای گرم- سرویس مجانی- بیمه بیماری- حوادث- بازنشستگی- از کار افتادگی وغیرو است استفاده خواهند نمود.
کسانیکه در مناطق نظام‌آباد- نیروی‌هوائی- میدان ژاله- حوالی خیابان شاهرضا- میدان خراسان- میدان شوش- میدان راه‌آهن- خیابان شیروخورشید- حوالی خیابان قزوین- خیابان فلاح‌مقدم- ومناطق جنوبی سکونت دارند به راحتی میتوانند در شیفتهای مختلف از سرویس مجانی شرکت جهت ایاب‌وذهاب استفاده نمایند.

داوطلبین میتوانند با در دست داشتن اصل مدرك تحصیلی، شناسنامه ومعافیت از خدمت نظام‌وظیفه همه روزه باستثنای روزهای تعطیل از ساعت ۸ الی ۱۵ به آدرس کیلومتر ۹ جاده جنوبی کرج نرسیده به میدان شیرپاستوریزه دست چپ بعداز تقاطع خط‌راه‌آهن شرکت کارتن ایران (سهامی عام) مراجعه نمایند.

سردك
با مسئولیت محدود
سازنده سردخانه های ثابت و متحرك ساختمانی
انواع یخسازی ازیك تن الی ۲۰ تن در روز با کمپرسور های بیتزر از آلمان غربی تلفن ۶۴۳۵۰۴

دفتر هنری حجله: با محبوبترین خوانندگان‌وهنرمندان مشهور ارکسترهای شاد ایرانی، گروه‌های جاز و برنامه‌های تفریحی‌درجشن‌های خانوادگی- عروسی-تولد، شادی‌آفرین‌مجالس‌شماست تلفن ۶۶۸۶۹۰

محمد علی هاشمی ـ پاریس

تصویری نادرست از ایران در آخرین ساخته وارد ا

آخرین فیلم خانم «آنیس وارد ا» سینماگر فرانسوی ، برای ایرانی های مقیم پاریس ، بیشتر از خود پاریسی‌ها ، بظاهر پرجذبه است. تماشاگر پیشروی دیوارکوب ها و تصویرهای فیلم ، خارج‌ازسالن سینما می ایستد و برای تماشای فیلم شتاب نشان میدهد . فیلمی‌از یک فیلمساز زن . فیلمی درباره‌ی زن نیز . و بسیاری از تصویرها حکایت ازآن دارند که بخشی از ماجرای فیلم درایران میگذرد . و یک بازیگرایرانی . دست کم‌یک ایرانی که دراین فیلم بازیگراست. واین بازیگر برای تماشاگر ایرانی همانقدر نا آشناست که بازیگران غیرایرانی فیلم برای فرانسوی‌ها .

اما چیز های دیگری‌هم هست.باید دید خانم واردا ، این عکاس حرفه‌ای که فراوان نیز سفر کرده است، در آستانه‌ی پنجاه سالگی چه چیز تازه‌ای برای گفتن دارد. تماشاگر فرانسوی بیاد می آورد که او حتی همسر آقای ژاک‌دمی فیلمساز هم هست. همه چیز برای تماشای فیلم آماده است .

باید شکیبا بود واز نخستین نماهای فریبنده‌که‌بزحمت میکوشند تا همچون شالوده‌ای‌بظاهراستوار، کلیت فروریزنده‌ی‌فیلم‌رانگاهدارند، گذشت . آنگاه به آسانی می‌توان به داوری نشست که این‌بار توپ خانم واردا سخت خالی است .

قصه‌ی فیلم ، قصه‌ای بی‌جفت وبست است. در آغاز ، دراوج ودریایان ، کلیشه‌ای آست. قصه بازنی فقیر، که از مردی دوپچه دارد و آبستن کودکی دیگر است که نمی‌خواهد نگاهدارد ، آغاز می‌شود. دختری وارد زندگی او میگردد که سودای یاری‌کردن اورا دارد دراین ماجراست که مدرسه و خانواده رارها میکند . مردی که بازن زندگی میکرد ، خودکشی میکند . زندگی زن به‌ادبار میرود. درسوی دیگر،دختربا‌جوانی‌ایرانی آشنا میشود . فیلم زندگی زن و دوکودکش را درتلاش بخاطر زیستن و ماجرای دختر و جوان ایرانی را به موازات‌هم به تصویر میکشد . زن بادشواری برای زنده ماندن کار میکند و دخترنه چندان بدشواری ، درکوی و برزن آواز میخواند . این آواز میخواند، آن نمی‌خواند . نام فیلم نیز ریشه‌ای دراین قضیه دارد. « یکی آواز میخواند، دیگری نمی خواند . » از همان آغاز خانم واردا بدجوری دستش را رومیکند . این روزها همه‌ی غرب درتب و تاب فیلم ساختن درباره‌ی زن است . و آتش این زن‌گرایی در فرانسه شعله‌ورتر است . در پاریس نام « مارگریت‌دورا » که سینما را با نویسندگی آغازیده است ، همه‌جا برسرزبانهاست . در ماه مارس‌در سینماهای پاریس، دست‌کم‌پنج‌فیلم فرانسوی روی پرده‌است که سازندگان آن زن هستند . خانم شارلوت دوبری در فیلم « چه میخواهی ژولی؟» ، خانم میشل روزیر در فیلم«قلب من سرخ‌است» و خانم نیناکومپانز درفیلم«همچنان که روی چرخ های کوچک » ، همه میخواهند تا از مسئله زن در جامعه‌ی امروز سخن بگویند . تنورگرمی است که خانم‌واردا نیز باید درآن نانی ببزد.اماچه‌مسئله‌ای در دنیای زنان جنجال برانگیزتر است؟ به آسانی می‌توان فهمید که کارگردان « یکی آوازمیخواند، دیگری نه » چرا انگشت روی مسأله‌ی سقط جنین میگذارد . با دلنگاری دخترها وپسرهای‌پیرامون خاتم واردا، از پیدایی جنین که گریزی نیست . اما میراندن یا نگاهداشتن آن مساله‌ی فیلم باید این باشد .

بنابه رسم موجود زمانه ، در هر فیلم زن‌گرایانه‌ای باید اندکی‌هم به اعتراض در برابر جامعه‌ی مردگرا نشست . این ، اما بی چشم‌داشت به ساخت اجتماعی جامعه و دست یافتن‌به‌نقدی‌حساب شده ازآن ، ممکن نیست . آیا خانم واردا از پس این مهم برمی آید؟ خود فیلم به آسانی پاسخی منفی دارد. پس بهتر و آسان‌تر که این سلطه‌جویی‌مردگرایانه را نه درجامعه به معنی کل آن ، و نه در جامعه‌ی فرانسوی و نه حتی درجامعه‌ی ایرانی ، بل که در مردی ایرانی‌بجوئیم . درمردی که حتی در ایران نیز بی ریشه و هویت است . صحنه‌ای که درآن جوان ایرانی پس از بدنیا آمدن نخستین فرزندش در فرانسه ،رو به دختر می‌گوید « تابحال هرچه بوده، بوده، اینک منکه‌فرمانروای این ملک کوچکم .» بیشتر ازآنکه تماشاگر پاریسی را بخنداند تماشاگر اندک ایرانی را بخنده وامیدارد . دراین خنده‌اماحسرتی نیز نهفته است . حسرتی بخاطر حضور آن همه شگفتی درکاشی های رنگارنگ اصفهان ، بام های مورب گلی با انحنا های لغزنده درهم ، عروسی ایرانی ، چهره‌ی روستاهای در حاشیه کویر ، که در فیلم«یکی آواز میخواند،دیگری نمی‌خواند » ، بادست‌یاچگی ناشیانه‌ای، شتابزده‌وکاسبکارانه‌به تصویر آمده‌اند تا تنها فیلم رادر موضوع سوداگرانه‌ی خود یاری دهند . ودراین موضع است که کم دانشی و ناآگاهی فیلمساز در رابطه با فرهنگ ایرانی، که دست کم درفرانسه برای شناختی کم و بیش ازآن دست آوردهای‌فراوانی فراهم آمده است ، آشکارا رخ مینماید.

به فیلم بازگردیم که همچنان زندگی دوزن را ، دورازهم وگاه دربرخوردهایی کوتاه باهم دنبال میکند . آنکه آواز میخواند بخاطر سلطه‌ی جوان ایرانی او رارها میکند ودر واپسین رفتن از مرد میخواهد کودک دیگری برای او بوجود آورد تا هردوی‌آنهابتوانند بایک فرزند ازهم جدا شوند .

آنکه آواز نمی خواند، در جنوب فرانسه ، با کوشش بسیار به کاری اداری بند می شود و گلیم خود را از آب میکشد . با پزشکی ازدواج میکند و به زندگی‌ای چون زندگی همگان بازمیگردد:اما آوازه‌خوان فیلم ، همچنان‌بی‌مرد، درشهرها وروستاها دوره‌میگرداند و آواز های جوروا‌جور میخواند تاهویت موزیکال فیلم خانم‌واردانیز کامل گردد واو بایک تیر بتواند هدف های گونه‌گونی را نشان کند .

آمیزه‌ای از خنده و گریه ، سیاست و جامعه شناسی و روانشناسی ، موسیقی و آواز و کارتپستال های جوروا‌جور اما نمایشنامه‌ی ایرانی . ایستد آش درهم جوش آنیس‌واردا . تماشاگر فرانسوی را غمی نیست . بازار سینمای پاریس بازار غریبی‌است. همانقدر که متاع خوب در آن فراوان است ، متاع بد نیزهست. اما تماشاگرایرانی؟ همین تک و توک که فریب تصویر های پشت شیشه‌ها را خورده‌اند ، مسرت آنها نه بخاطر کم دانشی خانم واردا ، که بخاطر نادرست شناساندن فرهنگ ایرانی دردیار بیگانه است .

کتابهای سازمانهای دولتی را بیازار بفرستید

وقتی آشفته بازار کتاب به صورت یک قلمروی بی‌در و پیکر و انتشار کتاب جدا از ضرورتها ، بسته به میل و سلیقه ناشران درآمد ، مسئولان آموزش و دایره انتشارات موسسات و وزارتخانه‌ها را که تا آنروز حداکثر کارشان چاپ یک بولتن و یا بروشور اخبار داخلی خودشان بود ، واداشت که کتابهای مورد نیاز خود را راسا چاپ کنند و منتظر نمانند که احیانا دل ناشری برای فلان گروه که به‌فلان کتاب‌احتیاج دارد بسوزد و ترتیب چاپ کتاب مورد انتظار آنها را بدهد .

چون در آن زمان معمولا کتابهای اختصاصی نمی‌توانست تیراژ زیادی داشته باشد، کمتر ممکن بود مورد توجه ناشران قرار گیردو اگر هم به دلیلی چاپ میشد قیمت آن بسیار گران بود ، چون ناشر می‌خواست با فروش کم خرج ودخل کند و سودی هم برده باشد . از سوی دیگر آثار بسیاری از پژوهندگان ودست‌اندرکاران تدوین کتابهای علمی و ادبی و غیره به دلیل نداشتن‌بازار کافی روی‌دستشان می‌ماند و طبعا خواستاران‌اندک‌بنگونه آثارهم بی‌نصیب می‌ماندند.

مقابله با ناشران بی صلاحیت

توفیق سازمان‌های دولتی درانتشار کتابهای موردنیاز خود و یا حتی مورد نیاز بازار به این دلیل خیلی مفیداست که‌می‌تواندمقابله‌ای باشد باکارناشران‌بی‌صلاحیتی که متاسفانه عده‌شان کم‌نیست مه‌ا این دلیل که کمتر ناشری در ایران وجود دارد که کار انتشار کتاب را علاوه بر جنبه تجارتی آن ازجنبه فرهنگی‌اش هم نگاه کند.

انتشار کتابهای خوب و مورد نیازدانش‌پژوهان از سوی سازمان‌های دولتی به دلیل انتفاعی بودن کار در پائین آوردن قیمت کتاب‌موثر است، که اگر کسی کتاب خوب را با قیمت مناسب و چاپ خوب به‌دست آورد ، طبعا تن به خرید کتاب‌گران نخواهد داد و بهمین خاطر ناشران ناچارند دربهای‌کتاب های خود تجدیدنظر کنند تا بازار فروش خود را از دست ندهند . باز هم کار انتشار کتاب‌از سوی‌سازمان های دولتی این تاثیر را می تواند داشته باشد که‌ناشران با وسواس بیشتری دست به‌انتشار کتاب بزنند و هر کتابی را که به دستشان رسید بدون داشتن ضرورت به چاپ نسپارند یا حداقل برای‌خود مشاورانی‌برگزینند که‌برانتخاب‌کتاب وبازبینی‌قبل از چاپ نظارت کنند.

چاپ وانتشار کتاب از سوی‌سازمان‌های دولتی‌تاثیر مثبت دیگری هم می‌تواند داشته باشد به این ترتیب‌که با محدود نبودن بودجه بسیاری از کارهای مرجع و ماخذ که چاپشان ازهرگروه کتابی ضروری‌تر است چاپ می‌شود و خواستاران‌کتاب های ماخذ را بکار می‌آید.

جز مواردی که ذکر شد موضوع رعایت حقوق‌مولف و مصنف باقی میماند که‌آنهم باوجود ضوابطی که در سازمان‌های دولتی وجود دارد، قطعا کار با سازمان های دولتی می‌تواند بنفع مولف و مصنف باشد.

توزیع و نشر

در مقابل تمام محاسنی که برای چاپ کتاب از سوی سازمانهای دولتی برشمردیم متاسفانه ناچاریم ناهنجاری های توزیع را هم که در این زمینه وجود دارد ، توضیح بدهیم :

اطمینان کامل دارم که کتابهای باارزش زیادی در چند سال گذشته به همت سازمان‌های دولتی چه مستقیم وچه غیر مستقیم چاپ شده است که ما از وجود آنها بی‌اطلاعیم . در این‌زمینه به انتشارات‌وزارت فرهنگ و هنر اشاره می‌کنم که تعدادی از کتابهای با ارزش چاپ شده وسیله‌این وزارتخانه‌را جسته‌وگریخته دیده‌ام، اما هرگز نتوانسته‌ام مکانی را بیابم که در آنجا کتابهای چاپ شده وزارت فرهنگ و هنر برای عموم عرضه شده باشند.

البته نمی‌توان گفت که صددرصد کتابهای چاپ‌شده وسیله انتشارات وزارت فرهنگ و هنر و یاسازمان رادیو تلویزیون ملی ایران توزیع نمی‌شود ، ولی نکته قابل‌ذکر کافی نبودن‌سازمان توزیع آنهاست.

بعنوان مثال سال گذشته وزارت فرهنگ و هنرکتابی به نام ایران در یکصد و سیزده سال پیش منتشر کرد که محمد عاصمی آن رابه فارسی برگردانده بود و مجموعه نفیسی به حساب می‌آمد و چنانکه از مقدمه مندرج‌درآغازکتاب برمی‌آمد، بقیه در صفحه ۲۹

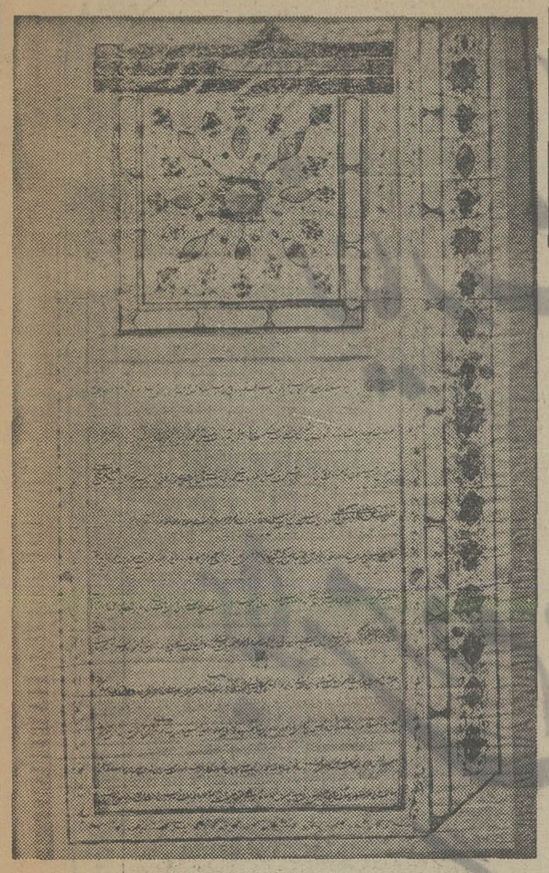

معدودی از نشریات‌دولتی‌حاوی اسناد گرانبهائی‌است که پژوهندگان معاصر سخت‌به داشتن آن نیاز دارند و توزیع درست این آثار می‌تواند به بالاتربردن فرهنگ کتبی یاری برساند.

منظومه

گردآورنده: یحیی اسلامی‌نژاد

یکی از روش‌های موثر در تدریس‌زبان، آموختن‌کلمات و معادل‌ها بطریقه منظوم است. در مدارس قدیم از این‌روش برای آموختن زبان عربی استفاده میشد و کتابچه معروف «نصاب الصبیان» بهمین منظور تدوین شده بود که بسیاری از ما هنوز هم ابیات آن را بخاطر داریم.

بااقتباس از همین کتابچه، آقای یحیی اسلامی‌نژاد به تصنیف یک خودآموز منظوم انگلیسی ـ فارسی همت‌گماشته است که نزدیک به دوهزار واژه سهل وساده و مورداستعمال در محاورات روزمره انگلیسی را دربرمیگیرد:

از این «منظومه» زیبا شب وروز
زبان انگلیسی را بیاموز
«سنردی» شنبه و یکشنبه «سان‌دی»
دوشنبه هست «مان‌دی» سومین روز
«هالی‌دی» روز بیکاری و تعطیل
ز «یسنردی» شنو معنای دیروز
به روی هفته نام «ویک» بگذار.
ولیکن ماه را از «مانث» آموز
شنو از «اوری نایت» آواز هرشب
ببرس از «اوری‌دی» معنای هر روز

این خودآموز منظوم با عنوان «منظومه» در ۱۶۰ صفحه بچاپ رسیده است.

قابل توجه

شرکتهای حمل و نقل ـ شرکتهای ساختمانی

تریلرکش های ماک ـ تریلرکانتینر ـ تریلرکمرشکن
(۲ـ۳ و۴ محوربرای حمل بلدوزرهای سنگین)
کامیون‌کمپرسی ـ کامیون بارکش ماک
آماده فروش

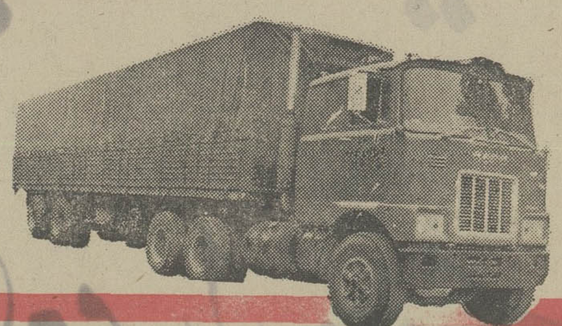

برای کسب اطلاعات بیشتر به قسمت فروش شرکت:

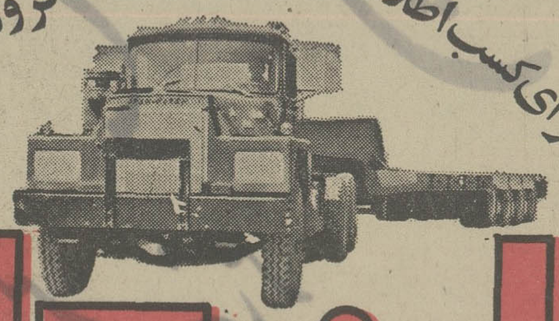

ایران کاوه

تلفن های ۵۴۳۹۹۱ و ۶۵ـ۵۴۹۰۶۱ مراجعه فرمائید

نمایشگاهی از آخرین ها
آخرین ازصنایع وتکنولوژی پیشرفته آلمان
برگزیده "گروه چند"
درنمایشگاه بین‌المللی مصالح ولوازم ساختمانی

آ.ا.گ
تلفونکن زیماتیک تاک

۲۲

جدیدترین مدل‌های لوازم خانگی با مارک آ.ا.گ لوازم انتخابی خانواده‌ها در سراسر جهان . مدرن‌ترین وسائل صوتی و الکتروبیکی با مارک تلفونکن پیشرفته‌ترین در صنایع الکترونیک اروپا و مخترع در لوازم الکترونیکی . آشپزخانه‌های پیش ساخته در طرحهای جدید و سبک‌های از کلاسیک تامدرن با مارک زیماتیک در رنگهای آرامش بخش . و ... مبلمان خانه با مارک تاک نشانگر شکوه و رفاه زندگی امروز.

از مجموعه وسائل و لوازم الکتریکی و الکترونیکی آلمان با مارک‌های برگزیده "گروه چند" در سالن ۲۲ آلمان غربی نمایشگاه مصالح و لوازم ساختمانی دیدن کنید.

دیدار ۹ تا ۱۶ اردیبهشت

زیارت موکب مبارک علیاحضرت شهبانوی محبوب

برای مردم وطن پرست زنجان افتخاری بزرگ و فراموش نشدنی

محسوب میگردد، با سرافرازی نزول اجلال شهبانوئی نیکوکار ایران

را خیر مقدم عرض مینماید

شرکت صنعت برادران جاف

جان نثاران - سرداروسالار جاف

مردم غیور و وطن پرست زنجان

مقدم مبارک علیاحضرت شهبانوی محبوب

ایران را گرامی میدارند و با سرافرازی خیر مقدم

عرض مینمایند

شرکت کشت و صنعت سوما

جان نثار - سرپرست جاف

صفحات ویژه سومین نمایشگاه بین‌المللی مصالح ولوازم ساختمانی

درسومین نمایشگاه بین‌المللی لوازم ومصالح ساختمانی

آشپزخانه‌های پیش‌ساخته «کیچن برک»سوئیس، درغرفه‌شرکت«آفرینا»

مورد توجه‌وزیر بازرگانی وهمراهان قرار گرفت

آقای هوشنک رئوفی ، مدیر عامل شرکت آفرینا :

درآینده نزدیکی ما آشپزخانه‌های پیش ساخته چوبی کیچن برک‌را که ازمزایا ومحسنات فوق‌العاده و فراوانی برخوردار است ، درایران تولید میکنیم .

سومین نمایشگاه بین‌المللی لوازم و مصالح ساختمانی«تهران - نهم تا شانزدهم اردیبهشت » در حالی برگزار میشود که فعالیت های ساختمانی بطور چشمگیر و قابل ملاحظه‌ای افزایش یافته و فعالیت در زمینه صنایع‌ساختمانی، روز بروز ابعاد وسیع تر و گسترده‌تری پیدا میکند . بی - تردید ، همین رشدو توسعه روز افزون فعالیت های ساختمانی ، اهمیت بیشتری باین نمایشگاه می بخشد و واحد های شرکت کننده دراین نمایشگاه ، چه ایرانی و چه خارجی ،با عرضه و بنمایش گذاردن کالاهاو محصولات‌مربوط به صنایع ساختمانی ، که با علاقمندی فراوان صورت گرفته است ، براهمیت نمایشگاه می - افزایند.

* اهمیت آشپزخانه های پیش ساخته .

روز جمعه نهم اردیبهشت ماه، نمایشگاه توسط‌آقای دکترمنوچهر تسلیمی وزیر بازرگانی رسما گشایش یافت و از میان غرفه هایی که مورد بازدید وزیر بازرگانی و وزیر مسکن و شهر سازی و دیگر شخصیت های مملکتی قرار گرفت، غرفه‌شرکت «آفرینا» بود.

دراین غرفه ، آشپزخانه های پیش ساخته چوبی « کیچن‌برک » سوئیس بمعرض نمایش گذارده شده است وبه‌توجه به ویژگی های قابل توجهو مزایای‌چشمگیر این‌نوع آشپزخانه های پیش‌ساخته «کیچن برک»غرفه شرکت«آفرینا» بشدت موردتوجه شخصیت های بازدید کننده قرار گرفت .

نکته قابل توجه این که از نخستین روز شروع کار سومین نمایشگاه بین‌المللی لوازم و مصالح ساختمانی ، غرفه شرکت «آفرینا» ، شدیدا موردتوجه عموم بازدید کنندگان نمایشگاه قرار گرفته است و بازدید کنندگان از نمایشگاه ، دسته دسته وگروه گروه غرفه «آفرینا» رامورد توجه وبازدید قرار میدهند.

دراینجا ، مساله قابل توجهی که وجود دارد، دقت‌فراوان وتوجه عمیق و فراوانی است که بازدید کنندگان ازغرفه شرکت«آفرینا» در مورد محصول عرضه شده در این غرفه ، یعنی آشپزخانه های پیش ساخته چوبی از خود نشان میدهند و پس از بازدید، حالت رضایت آمیخته به تحسین را در چهره های بازدید کنندگان به خوبی میتوان‌مشاهده کرد.

شاید یکی از دلایل استقبال مردم از غرفه شرکت « آفرینا » این باشد که‌این‌روز ها درکشور ما نیزمانند کشورهای اروپایی ، برای آشپزخانه اهمیت زیادی‌قایل میشوند و در واقع اگر درگذشته های دور ، آشپزخانه در یك‌منزل، بی اهمیت ترین قسمت خانه را تشکیل میداد و همواره نام آشپزخانه ، محیطی شلوغ، دود زده و نه چندان تمیز را بذهن تداعی میکرد ، امروزه آشپزخانه در هر خانه و منزلی از اهمیت فوق‌العاده زیادی برخوردار است ودر واقع ازآن حالت دود زدگی قدیمی نه فقط بیرون آمده بلکه بصورت محیطی روشن ، منظمو بسیار تمیز مورد استفاده اعضاء خانواده قرار میگیرد.

باتوجه به‌همین‌دگرگونی در آشپزخانه است که اخیرا انواع و اقسام آشپزخانه های پیش ساخته چه از خارج وارد میشود و چه در داخل کشور تهیه و تولید میگردد و دامنه این امر تا آنجا است که از قدم‌کشور های اروپای غربی ونیزاز امریک آشپزخانه های پیش ساخته هر بازار ایران فراوان است .

لیکن آنچه که آشپزخانه های پیش ساخته «کیچن برك» سوئیس را از سایر محصولات مشابه متمایز میسازد، اینست‌که اصولا سوئیسی ها در میان اروپائیان به محیط آشپزخانه منزل خود ، به زیبائی و تجهیزات وتاسیسات آشپزخانه خود اهمیت بیشتری میدهند و همین مساله است که آشپزخانه های‌پیش ساخته«کیچن برك» سوئیس را در میان دیگر آشپزخانه های پیش ساخته‌اروپائی و امریکائی ، یك سرو گردن بالاتر از همه قرار داده‌است.

تولید کیچن‌برك درایران

درسومین نمایشگاه‌بین‌المللی لوازم و مصالح ساختمانی ، غرفه شرکت آفرینا ، با توجه به امتیازات یاد شده که آشپزخانه های پیش ساخته « کیچن برك» سوئیس‌دارد، توجه‌بازدیدکنندگان از نمایشگاه راجلب کرده است و شرکت «آفرینا» - نماینده انحصاری آشپزخانه های پیش - ساخته چوبی « کیچن برك » سوئیس ، که محل آن در خیابان فردوسی ، ساختمان آفتاب شرق، تلفن های ۳۹۲۸۱۳و ۳۱۱۲۶۳ و ۳۰۲۷۳۹ میباشد، تصمیم دارد در آینده این آشپزخانه های پیش ساخته را درایران تولید نماید.

آقای هوشنك رئوفی ، مدیر عامل شرکت « آفرینا » ، درهمین زمینه به گزارشگر ما اظهار داشت : مزایای فوق‌العاده و محسنات چشمگیر آشپزخانه های پیش ساخته «کیچن‌برك »سوئیس ما را برآن داشته است تا هر آتیه نزدیکی این آشپزخانه ها را درایران تولیدکنیم وامیدواریم باین ترتیب رضایت خاطربیشتر طالبین آشپزخانه های پیش‌ساخته «کیچن‌برك» رافراهم سازیمو هر حقیقت جوابگوی علاقه و محبت اینهمه بازدید کننده‌ای باشیم که هر روز غرفه شرکت «آفرینا» را مورد بازدید قرار میدهند.

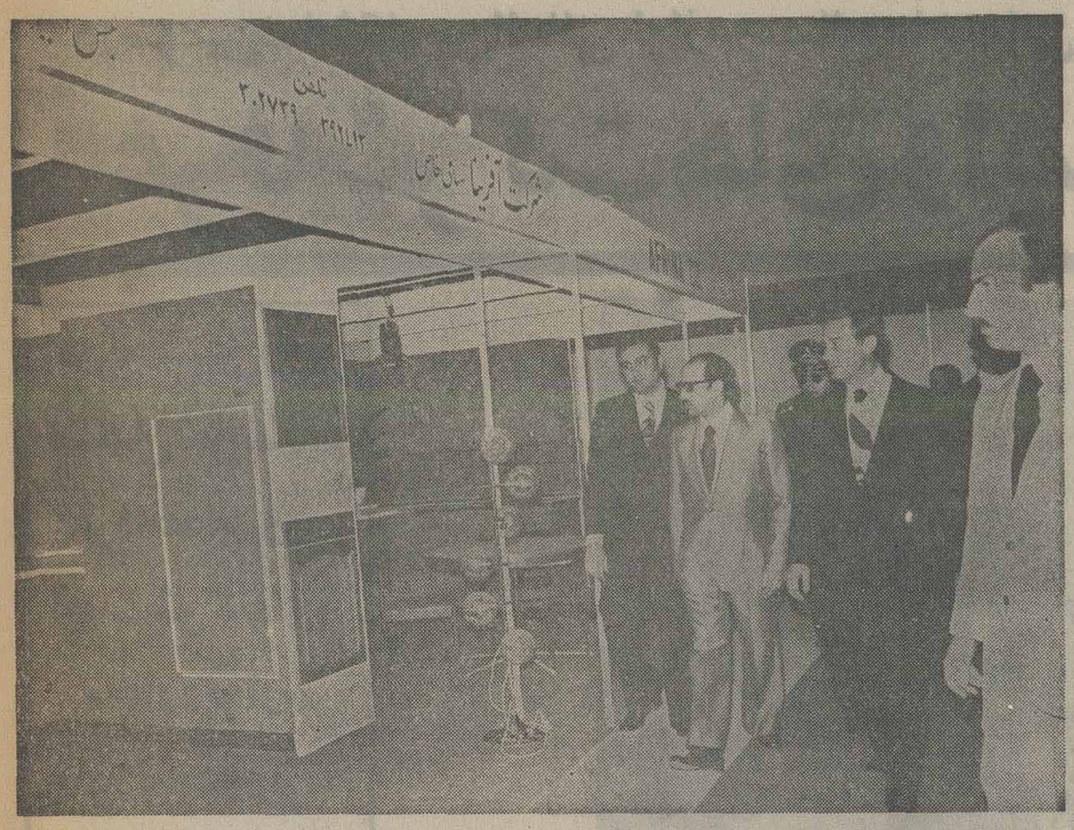

آقای دکتر منوچهر تسلیمی وزیر بازرگانی‌وآقای جابرانصاری وزیر مسکن و شهر سازی درحال بازدید از غرفه شرکت آفرینا

در مراسم گشایش سومین نمایشگاه بین‌المللی لوازم و مصالح ساختمانی

غرفه‌شرکت«پاس‌مانیکو» مورد توجه‌وبازدید وزیر بازرگانی قرار گرفت

غرفه شرکت بازرگانی «پاس‌مانیکو» ،در سومین نمایشگاه بین‌المللی لوازم‌و مصالح‌ساختمانی ، در جریان افتتاح سومین نمایشگاه بین‌المللی‌لوازم‌و مصالح‌ساختمانی، که‌توسط آقای دکترتسلیمی وزیر بازرگانی و باشرکت جمعی از شخصیت های مملکتی صورت گرفت ، مورد توجه فراوان وزیران بازرگانی ومسکن وشهر سازی واقع شد .

★نیروی کارآئی پاس‌مانیکو

شرکت بازرگانی «پاس مانیکو»، نمایندگی . چندین کارخانه بزرگ ایرانی و خارجی را دراختیار دارد . از جمله نماینده انحصاری کاشی های «گوتیکا»ی‌ایتالیا و «کینگز» آلمان فدرال را عهده‌دار است .

شرکت بازرگانی «پاس‌مانیکو» وارد کننده،تهیه کننده‌و فروشنده انواع واقسام لوازم و مصالح ساختمانی ایرانی و خارجی‌است. «پاس مانیکو» درخدمت شرکت های ساختمانی - پیمانکاری و فروشگاه های لوازم بهداشتی و مصالح ساختمانی است و با در اختیار داشتن نمایندگی بزرگترین و معتبرترین کارخانجات تولید کننده لوازم و مصالح ساختمانی، نقش موثر و ارزنده‌ای در پیشبرد فعالیت های ساختمانی ایفاء می‌کند. «پاس‌مانیکو» وارد کننده متجاوز از پانزده هزار نوع‌کالای ساختمانی است ودرزمینه فروش انواع شیر - چینی آلات - کاشی - و سرامیک - سرویس های زیبای حمام و دستشوئی و ماشین های بلوك زنی سیمانی‌در مدل ها و قیمت های مختلف و متفاوت است .

شرکت «پاس‌مانیکو» ، باعرضه لوازم بهداشتی و ساختمانی مخصوص هتل ها ، بیمارستان‌ها وکادرهای بزرگ ساختمانی . مشکل شرکت های ساختمانی و پیمانکاران را در زمینه تهیه این قبیل وسایل آسان کردهو انواع لوازم و مصالح ساختمانی را - که عموما از بهترین ، مرغوب ترین و بادوام‌ترین جنس‌در نوع خود میباشند - در اسرع وقت و بابهای مناسب در اختیارطالبین قرار میدهد .

«پاس مانیکو» باقبول سفارشات از یک تاجند واحد ، نیروی کارآئی خود رادرزمینه تهیه ، تولید و فروش انواع واقسام لوازم و مصالح ساختمانی به ثبوت رسانده است

★۱۵هزار نوع کالای ساختمانی

در نخستین‌روز برگزاری‌سومین نمایشگاه بین‌المللی‌وازم و مصالح ساختمانی ، پس‌ازبازدید وزیران بازرگانی و مسکن و شهرسازی از غرفه شرکت «پاس‌مانیکو» که بسیار مورد توجه شان قرار گرفت، گزارشگر ما با استفاده از فرصت مناسبی که دست داد ، گفت وشنود کوتاهی با آقای علی محمدیان - مدیر عامل‌شرکت پاس مانیکو - بعمل آورد کهطی آن آقای علی محمدیان اظهار داشت :

- بمنظور تاسیس و احداث کارخانه‌ای مشابه کارخانه «گوتیکا»ی ایتالیا در ایران . مذاکراتی در جریان است که امیدواریم در آینده نزدیکبتوانیم این کارخانه را بصورت مشترک در ایران احداثو تاسیس نمائیم.

آقای علی محمدیان افزود : همانطورکه میدانید ایتالیاپیشرفته ترین کشور در زمینه تهیه و تولید کاشی و سرامیک است و صنعت کاشی و سرامیک سازی ایتالیا در دنیا کم‌نظیر است وبا توجه بهرشد و گسترش سریع صنایع ساختمانی در ایران ،این امیدواری وجود دارد کهتاسیس واحداث یک واحد تولیدی‌کاشی و سرامیک برخوردار از کیفیت ممتاز کاشی‌و سرامیک سازی ایتالیا در ایران بتواند دربیشرفت هرچه بیشتر صنعتی و اقتصادی کشورنقش ارزنده وموثری ایفاء کند

شرکت «پاس‌مانیکو» هم‌اکنون نیز باتولید انواع‌وسائل بهداشتی وکاشی های ساده و گلدار ،در رنگ های متنوع و چشمگیر، و ضمنا در اختیار داشتن نمایندگی کارخانجات داخلی تولید کننده کاشی و سرامیک ، عرضه کننده محصولاتی از قبیل محصولات «پارس سرام» می‌باشد و این‌علاوه برعرضه بیش از ۱۵ هزار نوع کالای ساختمانی کارخانجات «کینگز» آلمان فدرال است که نمایندگی این کارخانه عظیم‌آلمانی در ایران‌نیزشرکت «پاس‌مانیکو» عهده‌دار است

باتوجه به تنوع کالا وکیفیت ممتاز محصولات «پاس‌مانیکو» ، غرفه این شرکت‌درسومین‌نمایشگاه بین‌المللی لوازم‌و مصالح‌ساختمانی روزانه مورد بازدید انبوه کثیر و بیشماری از بازدید کنندگان نمایشگاه قرار میگیرد

★ آقای علی محمدیان مدیرعامل شرکت پاس مانیکو:

بمنظور تاسیس و احداث کارخانه کاشی و سرامیك سازی،با همکاری ومشارکت کارخانجات معظم ومعروف کاشی وسرامیك سازی «گوتیکا»ی ایتالیا ،مذاکراتی با مسئولان این کارخانه در جریان است و شرکت «پاس مانیکو » که‌هم‌اکنون عرضه کننده متجاوز از ۱۵ هزار نوع کالای ساختمانی از معروفترین ومعتبر ترین کارخانجات داخلی و خارجی میباشد ،امیدوار است باتاسیس این کارخانه ،خدمات خود رابیش‌از پیش .توسعه وگسترش دهد .

درمراسم افتتاح سومین نمایشگاه بین‌المللی لوازم‌ومصالح‌ساختمانی

غرفه‌شرکت«تهران سافیکو»مورد بازدید وزیر بازرگانی وهمراهان قرار گرفت

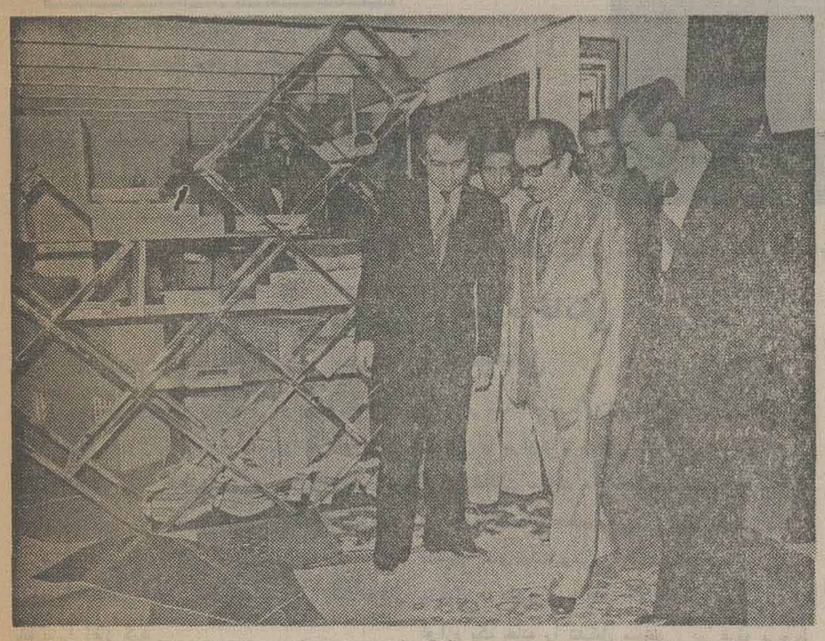

برگزاری سومین نمایشگاه بین‌المللی لوازم و مصالح ساختمانی ، بی تردید فرصت بسیار مناسب و نیکوئی است برای شرکت های سازنده یا وارد کننده وسایل ، لوازم و مصالحی‌که‌در صنایع‌ساختمانی مورد استفاده و بهره برداری قرار میگیرد .

★کالائی در نوع خود بی نظیر

غرفه شرکت«تهران سافیکو»، در روز افتتاح ، از جمله‌غرفه هایی بود که مورد توجه و بازدید آقای دکتر منوچهر تسلیمی وزیر بازرگانی ، آقای جابر انصاری وزیر مسکن و شهر سازی و سایر شخصیت های شرکت کننده در مراسم افتتاح نمایشگاه قرار گرفت و در مورد کالای بمعرض نمایش گذارده شده در غرفه ، آقای منوچهر حاج محمد علی مدیر عامل شرکت در«تهران سافیکو توضیحات لازم را در اختیار آقای‌دکترتسلیمی وزیربازرگانی قرارداد.

شرکت «تهران سافیکو» که مدیریت آنراآقای منوچهرحاج محمد علی عهده‌دار است ، نمایندگی‌انحصاری محصولاتی از کشور های آلمان فدرال و فرانسه را دارد که بدون اغراق باید گفت محصولاتی که نمایندگی آنها را در ایران شرکت «تهران‌سافیکو» برعهده دارد ،هرکدام در نوع خود در ردیف «بهترین» محسوب میشوند و از لحاظ‌مرغوبیت بی رقیب میباشند .

شرکت «تهران سافیکو» از کشور آلمان ، نمایندگی محصولات کارخانجات معظم «دینامیت نوبل» را دارد که این واحد عظیم تولیدی و صنعتی ، سازنده‌و تولیدکننده محصولات مختلفی از قبیل : کف پوش‌میو لام ،ایزولاسیون سقف و موکت میباشد که کلیه این محصولات در نوع خود از حیث مرغوبیت و دوام بی نظیر هستند .

یکی دیگر از محصولاتی که شرکت«تهران سافیکو»نمایندگی آنرا دارد و بخصوص در زمینه فعالیت های ساختمانی مورد مصرف قابل توجه و چشمگیری دارد ، چسب های مختلف ساختمانی است که‌باید گفت در صنایع ساختمانی از اهمیت فراوانی‌و فوق‌العاده‌ای برخوردار است و نقش بسیار مهمی را در زمینه مقاومت و دوام ساختمان در مقابل‌سرما، رطوبت‌و یخبندان ایفاء میکند.

کارخانجات معروف «اوزین‌ورک» آلمان فدرال ، معتبر‌ترین سازنده‌چسب های‌مختلف ساختمانی از قبیل چسب مخصوص «واترپروف» کردن میباشد که‌نمایندگی انحصاری چسب‌های ساخت کارخانجات معظم و معروف «اوزین‌ورک» آلمان در ایران را این‌شرکت برعهده‌دارد و عرضه کننده اینگونه چسب های ساختمانی درایران است .

شرکت «تهران سافیکو» همچنین نمایندگی محصولات کارخانجات معروف فرانسوی «جیفا»رول‌رادارد .کارخانجات «جیفا»ی فرانسوی سازنده محصولات مختلف‌از قبیل‌کولر های گازی - برجهای خنک کننده - دستگاه های تهویه مطبوع - پنکه و انتیلاتور است تمامی این تولیدات نیز از بهترین نوع می - باشند و ضمنا دارای‌سرویس کامل در ایران است .

★نقش ارزنده‌تهران سافیکو

شرکت تهران سافیکو» با داشتن نمایندگی‌کالا های فوق از کشور های آلمان فدرال و فرانسه‌و عرضه این محصولات در ایران ،نقش ارزنده و شایسته‌ای در رشته صنایع ساختمانی ایفاء میکند و با توجه به اهمیت و مرغوبیت این محصولات است که غرفه «تهران سافیکو» در سومین نمایشگاه بین‌المللی لوازم و مصالح ساختمانی در سالن شماره ۱ جائی‌در خورتحسین دارد و همه روزه موردبازدید انبوه کثیری ازبازدید کنندگان نمایشگاه قرار میگیرد.

● در نخستین روزگشایش سومین‌نمایشگاه بین‌المللی‌لوازم و مصالح ساختمانی ، غرفه شرکت تهران سافیکو مورد توجه و بازدید آقایان دکتر تسلیمی وجابر انصاری‌وزیران بازرگانی و مسکن و شهر - سازی قرار گرفت ، در عکس آقای منوچهر حاج محمد علی مدیر عامل شرکت تهران سافیکو - توضیحات لازم را در اختیار وزیران بازرگانی‌و مسکن‌وشهر سازی قرارمیدهد.

آقایان دکتر تسلیمی وزیر بازرگانی و جابر انصاری وزیر مسکن و شهرسازی ، درمراسم افتتاح سومین نمایشگاه بین‌المللی لوازم و مصالح ساختمانی ، از غرفه شرکت «پاس‌مانیکو» دیدن می‌کنند آقای علی محمدیان‌مدیر عامل شرکت «پاس مانیکو» توضیحات لازم را باستحضار میرساند

لایحه های انقلابی دادگستری درآئینه ...

بقیه از صفحه ٦

باید دید لوایح تقدیمی‌چگونه میتواند بارکذی سیستم قضاوت را از دوش سازمان‌دادگستری بردارد ومردم را در فرصتی کوتاه و سریع بحقشان‌برساند؟ آنچه از لوایح مذکور استنباط میشود این است که وزارت دادگستری ایجاد این سرعت را در توسعه اختیارات خانه‌های انصاف و شورای داوری سنجیده و برمبنای‌همین فکر دادگاههای بخش را منحل و بجای آن خانه های انصاف و یا شورای داوری را به قبول وحل‌وفصل دعاوی‌درمحدوده‌ای وسیعتر وارد ساخته است . مفهوم این تصمیم آنست که مردم ، دعاوی خود را بجای طرح درداگاههای بخش ، به خانه های انصاف و پاشورای داوری مراجعه دهند اما اکنون باید دید این تغییر آیا سبب تسریع در صدور آراء میگردد یا بلعکس موجب طولانی شدن رسیدگی ؟

آگهی انتخابات دوره دوم شورای داوری رودبار گیلان

چون مدت فعالیت اولین دوره‌شورای‌داوری شهرستان رودبار در تاریخ ۲۵۳۶ر۵ر۶ پایان میپابد بنابراین دراجرای قانون تشکیل شورای داوری مصوب تیر ماه ۱۳۴۵ بمنظور جلوگیری‌از حصول وقفه درفعالیت قضائی‌شورای داوری مذکور نامنویسی جهت شرکت‌در انتخابات دوره‌دوم‌از تاریخ۲۵۳۶ر۲ر۲۸ تا پایان روز ۲۵۳۶ر۳ر۱ بمدت ۵ روز انجام میگیرد.

انتخاب کنندگان میتوانند جهت ثبت نام و دریافت کارت مخصوص شرکت‌در انتخابات از ساعت ۸ صبح الی ۱۲ واز ۱۵ الی ۱۷ روز های فوق بمحل نام نویسی واقع در شهرستان رودبار دفتر دادگاه بخش رودبار مراجعه نمایند .

و ضمنا داوطلبان عضویت شورای‌داوری نیز بایدظرف‌همین‌مدت‌درخواست خودرا بضمیمه مدارك و دلایل صلاحیت بدفتر دادگاه بخش رودبار گیلان تسلیم دارند .

پس از انقضاء مدت تعیین شده درفوق ، درخواست ثبت نام و یا تقاضای عضویت پذیرفته نخواهد شد

وزارت دادگستری

م‌الف ۳۲۳۲

صفحات ویژه سومین نمایشگاه بین‌المللی مصالح ولوازم ساختمانی

گزارش از: جوادمجاوری ـ نماینده اطلاعات درنمایشگاه

درسومین نمایشگاه بین‌المللی لوازم ومصالح ساختمانی:

غرفه‌شرکت‌های وابسته به گروه بازرگانی «چندین»

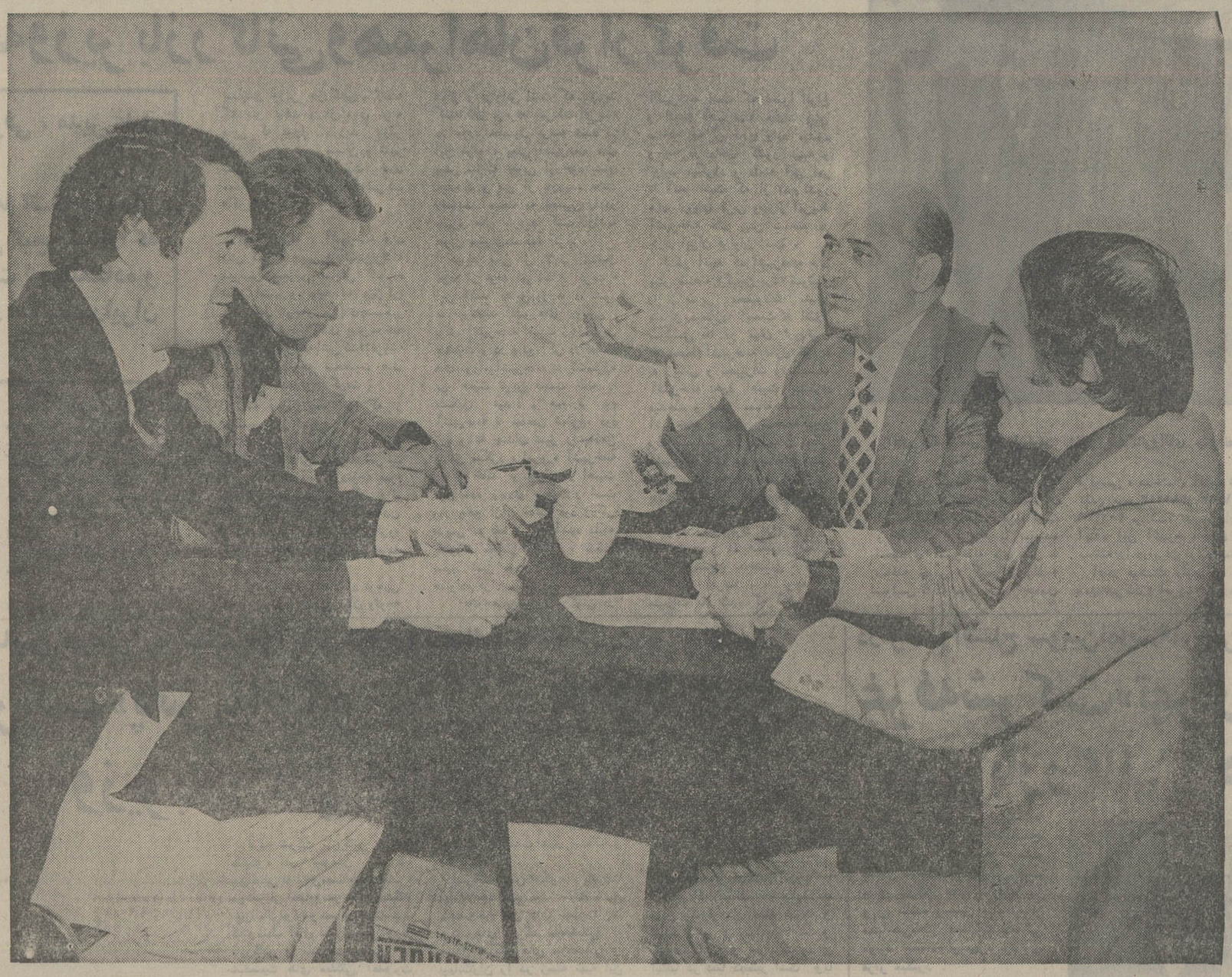

آقای مهندس محمد حسنی موسس گروه«چندین»، آقای صباحی رئیس هیات مدیره شرکت «چاردیوار » وآقای مهندس خان‌بداغی مدیر عامل شرکت«نووا »، درحال مصاحبه و گفت‌وشنود باگزارشگر اطلاعات

در نخستین روز تشکیل نمایشگاه، غرفه‌عظیم‌وپر ابهت‌شرکتهای «چاردیوار»، «نووا»،«دوربر»، «یابنده»و«نسا» موردتوجه وبازدیدوزیران بازرگانی‌ومسکن وشهرسازی قرارگرفت

درسومین نمایشگاه بین‌المللی لوازم و مصالح ساختمانی ، ارائه جدید ترین و جالب ترین فرآورده های تولیدی و صنعتی ، از سوی واحد های بازرگانی و شرکت های معتبر داخلی وخارجی ، ستایش و تحسین ناظران صنعتی ـ بویژه دست‌اندر کاران فعالیت های ساختمانی ـ را برانگیخته است‌و همواره این دوره از نمایشگاه را به اعتبار آخرین محصولات و فرآورده های عرضه شده ، رویدادی جالب توجه در جهت بوجود آوردن تسهیلات فراوان در زندگی انسان عصرما عنوان کردند

سومین نمایشگاه بین‌المللی لوازم و مصالح ساختمانی ، روز جمعه نهم اردیبهشت ماه جاری توسط آقای دکتر تسلیمی وزیر بازرگانی و با حضور آقای جابر انصاری وزیر مسکن وشهر سازی و نیز جمعی از شخصیت های برجسته و بلندپایه مملکتی ، طی مراسمی گشایش یافت وکار خود را آغاز کرد

ـ گروه بازرگانی «چندین» درسالن ۲۲

در نخستین روز تشکیل سومین نمایشگاه بین‌المللی لوازم و مصالح ساختمانی ،پس از برگزاری مراسم گشایش، آقایان دکتر تسلیمی و جابرانصاری وزیران بازرگانی و مسکن و شهر سازی ، باتفاق سایر شخصیت های شرکت کننده در مراسم ، به بازدید از نمایشگاه پرداختند

ازجمله غرفه هائی که در نخستین‌روز برگزاری نمایشگاه ، مورد بازدید وزیران بازرگانی و مسکن‌و شهرسازی و سایر شخصیت های مملکتی قرارگرفت، غرفه های «چاردیوار» ، «نووا» ، «دوربر» ، «یابنده» و «نسا» بود این پنج شرکت، که هر یک بهتنهائی در زمینه‌فعالیت های خاص‌خود ، ازاهمیت، ارزش و اعتبار فوق‌العاده و فراوانی برخوردارند، در جمع تشکیل گروه «چندین» را داده‌اند که دراینجا بدنیست به وجه تسمیه «چندین» اشاره‌ای بکنیم و یادآور شوم :«چندین» ،از انتخاب حرف اول هر یک از پنج واحد مذکور ، یعنی «چاردیوار» ، «نووا» ، «دوربر» ، «یابنده» و «نسا» پدید آمده است که درواقع این پنج واحد ، با تشکیل مجتمع «چندین» ، اهمیت واعتباری افزون تر یافته‌اند

گروه «چندین» ، با اشغال قسمت اعظم سالن شماره ۲۲ نمایشگاه ، و بنمایش گذاردن محصولات و فعالیت های خود ، بی‌گمان یکی از معتبر ترین و جالب ترین غرفه های نمایشگاه را تشکیل داده است. که در نخستین روز برگزاری نمایشگاه بی ـ نهایت مورد توجه شخصیت های بازدید کننده قرار گرفت وطی روزهای بعد، تاکنون درطول مدت برگزاری نمایشگاه ، همه روزه مورد بازدید وتوجه فراوان عموم بازدید کنندگان واقع شده و شگفتی و تحسین همگان را برانگیخته است .

ـ لوازم خانگی آ.ا.گ وتلفونکن

در قسمت مربوط به شرکت «چاردیوار» ، بازدید کنندگان با مرغوب ترین و ممتاز ترین محصولات و لوازم خانگی ساخت «آ.ا.گ» توجه بازدید کنندگان را جلب میکند . محصولاتی از قبیل تلویزیون ، ماشین های لباسشوئی و ظرفشوئی ، جارو برقی، یخچال ، اطو ... آنچه که مایحتاج ووسایل و لوازم یک خانه را تشکیل میدهد ، در غرفه مربوط به شرکت «چاردیوار» بچشم میخورد . تنوع کالا ، درغرفه مربوط به «چاردیوار» بقدری فراوان است ومارک معروف «آ .ا. گ» برروی اینوسائل‌بی‌ـ اختیار بازدید کنندگان را به تحسین و ستایش وامیدارد. همچنین تلویزیون‌رنگی ساخت کارخانجات معتبر و معظم «تلفونکن» در همین قسمت مربوط به «چاردیوار» ، برابهت و شکوه قسمت‌گروه«چندین» بنحو چشمگیری می‌افزاید .

درغرفه شرکت «چاردیوار» که فی‌الواقع در گروه «چندین» نقش «شرکت مادر» را دارد ، دقایق طولانی آقایان دکتر تسلیمی و جابر انصاری و دیگر شخصیت های بازدید کننده ، به بازدید کالای بمعرض نمایش گذارده شده پرداختندو بادقت فراوان‌پیرامون انواع جالب‌توجه کالای عرضه شده ، پرسش هایی مطرح ساختند که ازطرف آقای مهندس محمد حسنی‌ـ موسس و بنیانگزار مشترک گروه بازرگانی وارداتی «چندین» دراختیار شخصیت های مزبور قرارگرفت.

ـ مبلمان منزل

شرکت «نووا» ، دومین واحد از مجتمع بازرگانی «چندین»،عرضه کننده و معرف‌آشپزخانه های پیش ساخته «زیماتیک» محصول آلمان فدرال است که بنوبه خود ، نمایشگر اهمیت و اعتبار فراوان گروه بازرگانی «چندین» میباشد، همچنین در بخش مربوط به شرکت «نووا» است که جدیدترین و مرغوبترین‌نوع‌مبلمان منزل ، ساخت کارخانجات عظیم «تاکه» آلمان فدرال بمعرض نمایش گذارده شده است .

برای بازدیدکنندگان از سومین نمایشگاه بین‌المللی لوازم و مصالح ساختمانی ، انواع مبلمان منزل آلمانی «تاکه» و نیز آشپزخانه های پیش ساخته «زیماتیک» در کنار کالای مارک «آ.ا.گ» و«تلفونکن» ، در یک برنامه هماهنگ و گروهی ، فراروی بازدیدکنندگان قرار گرفته است و اینها همه اصیل‌ترین نمودار کامیابی‌های ابزار صنعتی نو و لوازم ووسایل جدید خانگی و آخرین طرحهای ابتکاری را که تاکنون با چنین عظمتی سابقه نداشته است ، بنمایش میگذارد و در حقیقت امکانات نویافته را در این زمینه می‌شناساند .

نمونه های ارائه شده از کارخانجات معظم «زیماتیک» ـ در قالب آشپزخانه های پیش‌ساخته‌ـ باویژگیهای استثنائی ، در بخش شرکت «نووا» ازغرفه عظیم و تحسین‌برانگیز گروه بازرگانی «چندین» ، نمایشگر سیر تکاملی و تحول شگرف این قسمت از صنایع ساختمانی استو آشپزخانه های پیش ساخته «زیماتیک» در طرحهای مدرن و ابتکاری و با کیفیتی عالی ، در طول مدت‌برگزاری سومین نمایشگاه بین‌المللی لوازم و مصالح ساختمانی ، تا بامروز ، انبوه کثیر و بیشمار بازدیدکنندگان را با ظرافت‌های هنرمندانه‌طراحان و شگفتی های تکنولوژی مدرن آشنا ساخته و دستاورد های تکنولوژی جدید را برای پدید آوردن شیوه های تازه زیست ، همراه باآسودگی و رفاه زندگی کردن‌به‌جالب‌ترین و موثرترین‌نحو ممکن معرفی کرده است .

ـ آشپزخانه‌های پیش ساخته زیماتیک

تنوع فرآورده های «زیماتیک» براستی تحسین‌آور و شگفت انگیز است برای شناخت بیشتر و تجسم بهتر عظمت غرفه گروه بازرگانی «چندین» ، کافیست یادآور شویم : نمونه هائی ابتکاری و جالب از آشپزخانه های پیش ساخته از طرف شرکت «نووا» بمعرض نمایش گذارده شده است ، هر یک از این نمونه‌ها ، راهگشا به جهان زیبائی های صنعتی و هنری است و نشان میدهد که صنایع پیشرفته عصرما ، با اتکاء به سنت های ظریف کنده‌کاری برروی چوب وتراش استادانه و ماهرانه چوب ، چگونه پدیده‌ای نو و در عین حال مرغوب ، محکم و با دوام را بدوستداران زیبائی و رفاه ارمغان بخشیده‌اند .

در اینجا ، ذکر این نکته بی مناسبت نیست که :

چوب و صنایع وابسته به آن ،به اعتقاداکثر کارشناسان هنر و صنعت ،روشن‌ترین جلوه‌گاه ظرایف فکری هنرمندان محسوب میشود که از دیرباز تاکنون زیباترین و چشم نوازترین نقشها را برآن آفریده و پدید آورده‌اند ، باتوسعه صنعت و جایگزینی مصنوعات جدید از ابتدای نیمه‌نخست قرن بیستم این گمان و تصور در محافل و مراکز صنعتی نفوذ پیدا کرده بود که دیگر هرگز از چوب بعنوان یک عنصر صنعتی نمیتوان بهره گرفت و بگفته دقیقتر روزگار درخشان هنرکنده‌کاری روی چوب و آفرینش انحنا های ظریف بپایان رسیده است .

«زیماتیک» سازنده عالیترین انواع آشپزخانه های پیش ساخته در ابعاد مختلف و متناسب‌برای اماکن مسکونی و واحدهای نوساز،با بهره‌گیری از تمامی امکانات فنی‌ویادگار های فکری گذشته، موفق به ساختن آشپزخانه های پیش ساخته‌شده است که نشانه های تکنولوژی مدرن را به کمال وزیبائی و دقت و ظرافت های سنتی را توامان و یکجا درآن عرضه گردیده است ، تسهیلات رفاهی و بهره‌وری از جدیدترین شرایط فنی نیز از امتیازات برجسته دیگر آشپزخانه های ساخت «زیماتیک» است ، باین معنی که ترکیب نهائی‌این محصول ، علاوه بر ایجاد یک فضای سرشار از آرامش و جاذبه های دلپذیر و چشم نوازخود، وبا دسترسی به‌چنین ساخته مبتکرانه‌ای نه فقط به آخرین ابزار های تکنولوژی مدرن مجهزاست طبخ غذاو وقت گذراندن در آشپزخانه دشواری های‌زمانهای پیشین را ندارد ، بلکه شوق وعلاقه بسیاری را در خانواده‌هاو بخصوص درکدبانوی خانه برمی‌انگیزاند، تا هرچه بیشتر در جهت رفاه خانواده سعی و کوشش کند .

بررسی های جالب یک مرکز سنجش افکار همگانی که چندی پیش در اروپا صورت گرفت، نشان میداد که ۸۰ در صد زنان کدبانو و مادران خانواده از انجام امور خانه اظهار عدم رضایت میکرده‌اند و علت آنرا عموماکم و بیش‌ناهماهنگی های محیط آشپزخانه میدانسته‌اند !

همزمان با این آمارگیری یک نشریه ویژه خانواده در فرانسه نوشت : یک زن کدبانو ، برای طبخ و آماده کردن غذای یک خانواده پنج نفری ، در روز مجبور است معادل دوکیلو متر در فضای محدود آشپزخانه راه برود و هر لحظه برای استفاده از وسائل مختلف مانند شبح سرگردان دایره‌ای تنگ را بپیماید ، در حالی که امروز دیگر آنهمه ناراحتی برای کدبانوی خانه وجود ندارد و این‌تنها بدلیل آشپزخانه های پیش ساخته است‌که علاوه بر پدید آوردن‌محیطی دلپذیر در آشپزخانه ، همه امکانات را یکجا و بصورتی کاملا ساده و در عین حال راحت و آسان در اختیار کدبانوی خانه گذارده است و دراین راه کارخانجات «زیماتیک» که نمایندگی‌آنرا شرکت «نووا» برعهده دارد ، نقش‌مهم و موثری ایفاء کرده است .

کلام‌آخر در باره آشپزخانه های پیش ساخته «زیماتیک» این‌که : محصولات «زیماتیک»،آشپزخانه رابه یك فضای مجلل و باشکوه تبدیل میکند و رفه و آسایش موجود در یك سالن پذیرائی رابه محیط آشپزخانه منتقل میکند.

ـ شرکت حمل ونقل بین‌المللی وداخلی «دوربر»

چنین فضای مجلل و باشکوه رابازدیدکنندگان از غرفه کم‌نظیر گروه بازرگانی «چندین »، دربخش شرکت «نووا» برای‌العین مشاهده‌میکنند و آنها که از سالن شماره ۲۲ سومین نمایشگاه بین‌المللی لوازم و مصالح ساختمانی دیدن میکنند، بی‌اختیار مجذوب و مفتون عظمت غرفه گروه بازرگانی «چندین» میشوند.

اکنون به گردش خود در سالن‌شماره ۲۲ نمایشگاه و بازدید ازقسمت گروه بازرگانی «چندین» ادامه میدهیم ...

سومین شرکت از واحدهای پنجگانه گروه بازرگانی «چندین » که‌درسومین نمایشگاه‌بین‌المللی لوازم‌و مصالح ساختمانی نقشی برعهده دارد، شرکت حمل‌و نقل‌بین‌المللی وداخلی «دوربر» است. کاراین شرکت نیز درنوع خودبسیار جالب است. شرکت‌حمل ونقل بین‌المللی و داخلی «دوبیر »،حمل کالا از هر نقطه دنیابه‌ایران ونیز توزیع کالا درسراسر ایران است .

«دوربر »، با امکانات وسیع و تجهیزات‌مدرن انواع کالا رادر سراسرایران به بهترین و مطلوب‌ـ ترین شکل ممکن توزیع میکند.

ـ شرکت ساختمانی یابنده

شرکت ساختمانی «یابنده » ، «سهامی‌خاص » با انجام امور تاسیساتی و دکوراسیون در تهران و شهرستان ها، یکی‌دیگر ازارکان پنج‌گانه گروه بازرگانی «چندین» راتشکیل میدهد.

تردید نیست که توسعه وگسترش فعالیت‌های ساختمانی درایران ،بویژه در سالهای اخیر و درحال حاضر که فعالیت‌های ساختمانی بطور روزافزون در توسعه و گسترش است ، براهمیت واعتبار چهارمین عضو گروه بازرگانی «چندین» بیش‌از پیش می ـ افزاید.

مساله دکوراسیون در ساختمان هائی که‌امروزه بنا میشود ، ازاهمیت ویژه‌ای برخوردار است وشرکت «یابنده »باتوجه به‌این اهمیت ودراختیار داشتن یك کادر ورزیده و متخصص درامر دکوراسیون در این زمینه فعالیت وسیع‌و چشمگیری دارد. نصب کاغذ دیواری ، موکت ، کف‌پوش وکاربرد انواع‌و اقسام پدیده های مدرن‌و نوین در صنایع‌ـ که بخصوص در کار ساختمان مورد استفاده قرار میگیرد ـ محدوده وسیعی از فعالیت شرکت ساختمانی «یابنده »را در امور ساختمانی تشکیل میدهد.

شرکت ساختمانی «یابنده »، تمام امور مربوطبه بنای یك ساختمان راخودبه‌تنهائی‌انجام میدهد حتی امور تاسیساتی ساختمان ازقبیل تهویه، شوفاژ و... بالاخره درپایان کاربنای ساختمان،دکوراسیون:اخلی ساختمان را نیز بانجام میرساند . درواقع برای انجام هیچ‌قسمت و هیچیك از امور مربوط به‌یك ساختمان، از شروع تا اتمام به‌پیمانکار ویاشرکت دیگری نیاز نیست و شرکت ساختمانی «یابنده » کلیه امور یك ساختمان راچه درتهران وچه در شهرستان ها بنحو مطلوب‌بانجام میرساند...

ـ شرکتی برای نصب وسرویس لوازم خانگی

همانطورکه در آغازگفته شد: گروه بازرگانی

صفحات ویژه سومین نمایشگاه بین‌المللی مصالح ولوازم ساختمانی

باشکوه چشمگیری جلب توجه میکند

آقایان دکتر تسلیمی وزیر بازرگانی و جابر انصاری وزیر مسکن وشهرسازی ، بهنگام بازدید از غرفه شرکت «نووا» ...

شرکت «نووا» وابسته به گروه بازرگانی «چندین»، عرضه کننده آشپز خانه های پیش‌ساخته زیماتیك که آشپزخانه منزل شما را به سالن مجلل و باشکوهی تبدیل میکند در غرفه شرکت «چاردیوار» ، از گروه بازرگانی «چندین» انواع و اقسام لوازم خانگی محصول آ.ا.گ وتلفونکن تحسین و ستایش بازدید کنندگان را بر انگیخته است

در جریان گشایش سومین نمایشگاه بین‌المللی لوازم و مصالح ساختمانی ،آقای دکتر تسلیمی وزیر بازرگانی وآقای جابر انصاری وزیر مسکن و شهرسازی و دیگر شخصیت های شرکت کننده درمراسم ،غرفه شرکت «نووا» را مورد توجه و بازدید قرار دادند. درعکس، آقای مهندس حسنی دوسس گروه «چندین» توضیحات لازم را دراختیار آقایان وزیران بازرگانی ومسکن و شهرسازی قرار میدهد.

واردانی «چندین» نمایندگی کلیه محصولات آ.ا.گ و تلفونکن راعهده‌دار است ،که در واحد های جزو گروه ،شرکت «چاردیوار» درزمینه عرضه و فروش محصولات آ.ا.گ وتلفونکن فعالیتی وسیع وچشمگیر دارد. اهمیت شرکت «چاردیوار» که نمایندگی آ.ا.گ و تلفونکن را دارد، از تنوع بیشمار محصولات این دو واحد تولیدی عظیم نمایان میشود. آ.ا.گ و تلفونکن ، دونام مشهور و معتبر در زمینه تولید وسایل و لوازم خانگی بشمار میروند وبرای پی‌بردن به وسعت کارو تولیدات این دوواحد صنعتی کافیست در نظربگیریم : هیچ وسیله و ابزار الکتریکی وجود ندارد که در یك‌خانه دیده شودو آ.ا.گ و تلفونکن آنرا تولید نکنند.

بی‌تردید برای نصب وسرویس وسایل ولوازمی چون ماشین های لباسشوئی و ظرفشوئی ،تلویزیون رنگی و سایر اقلامی‌که شرکت «چار دیوار» عرضه میکند ،نیاز به یك کادر ورزیده و اصولا یك‌قسمت مخصوص نصبو سرویس بخوبی احساس میشد که باتاسیس شرکتی بنام «شرکت نسا» در کنار سایر شرکت‌های وابسته به گروه بازرگانی « چندین » ، این نیاز مرتفع شدو شرکت نسا بافعالیت در زمینه نصبو سرویس فنی لوازم خانگی آ.ا.گ وتلفونکن، بعنوان پنجمین واحد وابسته به گروه « چندین » خدمات خودرا آغازکرد.

درغرفه عظیم وباشکوه گروه بازرگانی «چندین» بخصوص تلویزیون های رنگی تلفونکن مورد توجه فراوان بازدید کنندگان قرار میگیرد ودرخشندگی رنگها دراین تلویزیونها چنانست‌که درلحظات پخش مناظر طبیعی ، بیننده خودرا کاملا در طبیعت ودر میان رنگهائی‌که‌در طبیعت موجود است، احساس‌می‌کند .

ـ مرکز توزیع ۱۲ هزار متری در اهواز

در جریان برگزاری سومین نمایشگاه لوازم و مصالح ساختمانی ،گزارشگر ما گفت و شنود کوتاهی باآقای مهندس محمد حسنی ترتیب داد. دراین گفتو شنود آقای مهندس حسنی موسس وبنیانگزارمشترك گروه بازرگانی «چندین» ودیگر مسئولان این گروه اظهار داشت:

زمان‌نو ، وسایلو امکانات تازه‌ای می طلبد و ازآین رو بهیچوجه نمیتوان تلاش‌ها و تغییرات بنیادی صنایع را درزمینه وسایل ولوازم خانگی و مصالح ساختمانی نادیده گرفت و همین‌ضرورت اجتناب‌ناپذیر شالوده و اساس ایجادیك‌واحد مشترك برای عرضه آخرین فرآورده های صنعتی جدید درایران بود که باسرمایه‌گذاری وتلاش فوق‌العاده امکان‌پذیر گردید و اکنون می‌توان ازاین جهت تاکیدکرد که شرکت هاونمایندگیهای وابسته به گروه بازرگانی وارداتی «چندین» مناسب ترین تسهیلات‌و شرایط را برای دوستداران زندگی مرفه و علاقمندبه برخورداری از پیشرفت های صنعتی‌فراهم ساخته است .

آقای مهندس محمد حسنی آنگاه به‌سرمایه ـ گذاری‌وطرحهای تکمیلی این‌گروه در جهت توزیع وسائل مورد نیاز جامعه امروز وانجام خدمات ضروری پرداخت و افزود :

ـهم‌اکنون با ایجاد یك مرکز توزیع ۱۲هزار متری در اهواز وانبارها و پایگاه‌های وسیع دیگری که در نظر گرفته شده است درخواست تحویل کالا دراسرع وقت وبا دقت ونظم خاصی انجام میگیردوبا اجرای طرحهای خدماتی آقای مهندس حسنی درپایان سخنان خود ضمن‌اشاره به‌تاکید آقایان‌جابر انصاری وزیر مسکن‌وشهرسازی‌ودکتر تسلیمی وزیربازرگانی در مورد گسترش بیشتر و بازاریابی وسیع تر ، کالا های عرضه شده‌ازسوی شرکت‌های وابسته به‌گروه «چندین» خاطرنشان ساخت که شرکت های‌وابسته به گروه بازرگانی «چندین» بتوانند بیش‌از پیش در جهت پیشبرد هرچه بیشتر صنایع و اقتصاد کشور نقش موثروارزنده‌ای‌داشته باشند.

معلومات عمومی

جدول هزارجایزه‌ای اطلاعات

طرح و تنظیم از: نعمت

راهنمای حل جدول ابتکاری اطلاعات شماره ۵۱

«الف»

برای حل این جدول «۱۴» شرح در نظر گرفته شده و در مقابل هر شرح ۳ پاسخ قرار گرفته که فقط یکی از پاسخها صحیح است.

شما پس از مطالعه هر کدام از شرح ها، باید جواب صحیح آن را پیدا کنید و حرفی را که در مقابل جواب صحیح داخل پرانتز چاپ شده است داخل خانه‌ای از ستون «الف» که شماره‌اش مساوی با شماره توضیح باشد قرار دهید.

به این معنی که اگر مثلا در توضیح شماره ۳ جواب صحیح کلمه «ناصر» باشد، باید حرف «ل» را که در مقابل این کلمه داخل پرانتز چاپ شده، در خانه شماره ۳ ستون «الف» جدول بنویسید.

پس از آنکه ستون «الف» جدول را پر کردید، حروفی را که در آن نوشته‌اید بطور وارونه در ستون «ب» قرار دهید تا جواب صحیح جدول بدست آید.

۱ـ سلطان محمود در هندوستان کدام بتکده معروف را تصرف کرد؟
* بتکده آذر گشسب (پ) ـ بتکده سومنات (ی) ـ بتکده دهلی (ن) ـ بتکده حیدر آباد (ل).

۲ـ حسن صباح که بود؟
* رئیس فرقه باطنیه در مصر (ف) ـ رئیس فرقه اسماعیلیه در ایران (ت) ـ سردار سپاه سلجوقی (ق) ـ سردار سپاه خلیفه (ع).

۳ـ هنگامیکه یعقوب لیث قیام کرد خلیفه عباسی که بود؟
* معتصم (پ) ـ معتمد (م) ـ ناصر (ل) ـ منصور (ج).

۴ـ کتاب «قابوسنامه» نوشته کدامیک از امیران زیاری است؟
* وشمگیر (د) ـ کیکاوس (و) ـ مرد آویج (ع) ـ بستون (ب)

۵ـ رئیس ارباب قلم را در عهد ساسانیان چه میخواندند؟
* دبیر دبیران (ف) ـ مستوفی (ش) ـ اران دبیربد (ک) ـ منشی بزرگ (هـ).

۶ـ پرستش دینی مردم ماد چه بود؟
* پرستش قوای طبیعت (الف) ـ اوستا و دین زرتشت (ق) ـ دین مزدک (پ) ـ دین مانی (س).

۷ـ مردم دوره هخامنشی با چه خط و زبانی مینوشتند و سخن میگفتند؟
* پهلوی، یونانی (ش) ـ میخی، اوستائی (ی) ـ میخی، پهلوی (غ) ـ پهلوی، اوستائی (ج).

۸ـ ظهور چه دینی موجبات رهائی طبقات مردم را از قید و بندهای اجتماعی فراهم ساخت؟
* دین مزدک (ش) ـ دین مانی (خ) ـ دین اسلام (ج) ـ دین زرتشت (ل).

۹ـ نام اصلی چنگیز چه و از چه قبیله‌ای بود؟
* قوبیلای ـ قیامت (هـ) ـ تموچین ـ قیامت (و) ـ اکتای ـ مغول (ف) ـ جغتای ـ قیامت (ع).

۱۰ـ در دوره مظفرالدینشاه کدامیک از روزنامه های زیر بسرپرستی میرزا جهانگیرخان منتشر شد؟
* زبان ملت (پ) ـ روح القدس (ع) ـ مساوات (ش) ـ صور اسرافیل (ت).

۱۱ـ در چه سالی روس و انگلیس منطقه بیطرف را از میان برداشتند و ایران را بدو منطقه نفوذ تقسیم کردند؟
* ۱۹۱۰ (ل) ـ ۱۹۱۵ (ر) ـ ۱۹۱۳ (ک) ـ ۱۹۱۷ (ع).

۱۲ـ کدامیک از اشخاص زیر جزو خطاطان مشهور معاصر هستند؟
* میرزا طاهر خوشنویس (ف) ـ جواد شریفی (ب) ـ سید احمد مشهدی (س) ـ میر علی هروی (خ).

۱۳ـ افسران ما، داوری، شیعیگری و صوفیگری از آثار کیست؟
* کسروی (ل) ـ صفا (ن) ـ نوری (ف) ـ کارو (گ).

۱۴ـ تصحیح وتدوین «تاریخ سیستان»، «مجمل التواریخ و القصص»، «ترجمه رساله نفس ارسطاطالیس» از کدام شاعر و نویسنده بزرگ معاصر است؟
* رشید یاسمی (غ) ـ ملک الشعراء بهار (الف) ـ دکتر لطفعلی صورتگر (ب) ـ عبدالرحمن فرامرزی (ج).

	«الف»	«ب»
۱		
۲		
۳		
۴		
۵		
۶		
۷		
۸		
۹		
۱۰		
۱۱		
۱۲		
۱۳		
۱۴		

«الیا»

اگر درست عمل کرده باشید و حروف ستون «الف» را بطور وارونه در ستون «ب» قرار دهید در این ستون ازبالا به پائین نام نقاش و مجسمه ساز مشهور و مبتکر معاصر سویس بدست میآید. او یکی از هنرمندان بزرگ است که هنر او در زمینه های مختلف دارای ابداعاتی تازه در آفرینش های هنری زمان ما است و از جهت اینکه آثار این هنرمند در تحولات هنر پیکره سازی تاثیر شایانی داشته‌اند لازم است مورد بررسی قرار گیرند. وی در اکتبر سال ۱۹۰۱ در شهر «استامپا» در سویس در خانواده‌ای هنرمند متولد شد پدرش نقاش و مادرش از منتقدان دقیق آثار هنری بوده‌اند. در آغاز کار هنری خود، متاثر از شیوه کار پدر، به «امپرسیونیسم» گرایش یافت و کارهائی در این شیوه در زمینه نقاشی ساخته است لیکن بسیار زود، این روش هنری را رها کرد و بعبارت دیگر ازراهی که «سیمابو» و «ژیوتو» در آغاز تحولات پریمیتوگشوده بودند روی برتافت و بنا بحکم تخیلات اعجاب آور خود و همچنین تحت نظرات تازه روان شناسی بنوع «سوررآلیسم» متمایل شد در سیزده سالگی تحت تعلیم «بوردل» مجسمه ساز معروف قرار گرفت و نخستین مجسمه‌ای که ساخته از روی طبیعت و مدل او برادرش بود بعدها در این باره گفت: «چه احساس لذتی میکردم از این کار زیرا باور کرده بودم بزودی همه چیز را در میابم افسوس که هنوز بعد از پنجاه سال هیچ چیز را در نیافته‌ام. میپرسید چرا هنوز کار میکنم و میکوشم؟ خودم نیز پاسخ این سئوال را نمـی دانم. آنچه میتوانم بگویم اینست که من شیفته و مسحور هنرم».

جواب جدول ابتکاری شماره (۴۷):

«ژان سباستیان باخ» موسیقیدان نابغه (آلمانی)

حداقـل مدت ارسال جواب برای شرکت در مسابقه جدول هزار جایزه‌ای اطلاعات هفت روز بعد از درج هر جدول تعیین گردیده است و بعد از مدت مقرره مبادرت به چاپ جواب صحیح می نمائیم و این صرفا بدان جهت است که خوانندگانی که موفق به حل جدول نشده‌اند ضمن آگاهی از سئوال طرح شده، با اصلاح اشتباهات خود از این رهگذر به دامنه دانستنی های خود گسترش ببخشند.

خوانندگان ارجمند شرکت کننده در این مسابقه میتوانند بعد از حل جدول بوسیله ارسال نامه به آدرس (تهران ـ خیابان خیام ـ روزنامه اطلاعات ـ قسمت جدول ابتکاری) در این مسابقه شرکت نمایند.

لازم بیادآوری است که برای شرکت در قرعه کشی باید نکات زیر را رعایت فرمایند:

۱ـ حل هریک از جداول را در پاکت جداگانه‌ای ارسال فرمائید

۲ـ به پاکت هائی که نام و نشان فرستنده و شهرستان و شماره جدول روی آن قید نشده باشد ترتیب اثر داده نخواهد شد.

۳ـ مهلت وصول جواب ها برای خوانندگان تهران حداکثر ۵ روز و شهرستانها ۷ روز پس از انتشار هر جدول تعیین گردید.

برای توضیح بیشتر در مورد جداول خوانندگان گرامی میتوانند با تلفن ۳۲۸۳۴۳ باما در تماس باشند.

اسامی گروهی دیگرازشرکت کنندگان درمسابقه‌هزارجایزه‌ای اطلاعات

خانمها و آقایان:
فرح مصلحی ـ محمود جوادی ـ صادق حجری ـ ملیحه مهرجو ـ مرتضی موذن ـ مراد علمی ـ هادی معصوم نیا ـ موسی مستعدی ـ کوروش مرادیان ـ سهیلا مصلحی ـ محمد جعفر اژدری ـ پرویز امیری ـ مارتیروس کاراپتیان ـ فرزین علیزاده ـ حسین مقدسی ـ ابراهیم انصاری ـ ابوالفضل اصغری ـ علی مدرس ـ صادقی محسن امامی جاوید ـ ناصر اعلائیگی ـ پرویز اوحدی ـ رفعت حائزی ـ بدری حسینی ـ احمد خادم صادق ـ علیرضا ناظمی ـ زهرا خادم ـ مینا هاشمی نسب ـ فتح الله شفیعی تابان ـ فرشته رنگچی ـ طاهره رئیس دانائی ـ رسول هاشمی نسب ـ ثریا ورکیانی ـ خسرو علوی زاده ـ بهروزعابدی ـ فریده علیزاده ـ مسعود سرمدی ـ سید صمد صدیقیان ـ یدالله روحی ـ خسرو بهرامی تاش ـ حسن تقی ـ رحیم گودرزی ـ کرامت گلمکانی ـ عباس قلندری ـ طاهره کریمی ـ محمد طاهریان ـ خدیجه طریقی قره بلاغ ـ امیر مسعود تفتی ـ فریدون دادخواه ـ حمیرا مشیرزاده ـ حسن باقری ـ نسرین محدث سبزواری ـ مهشید محمود ـ ابراهیم اکبر زاده ـ مصطفی اصفهانی ـ محسن امامی جاوید ـ قاسم هاشمپور ـ محمد فرزین ـ سعید مددی ـ ابراهیم دادگر. ساغر ایزدی ـ عبدالرسول احسانی ـ سیامک اولی پور ـ معصومه آذرخش ـ حسن اکبرزاده ـ فریدون افضی ـ مصطفی اصفهانی ـ سید حسین آزادی سلیمانی ـ روح الله احمدی پور ـ علی اشرفی ـ مسعود سرمدی ـ صدیقه مدنی کرمانی ـ کوروش مرادیان ـ پروین ابراهیمی ـ ناصر اعلائیگی ـ ابراهیم اکبر زاده ـ گلناوش موجوی ـ توضیح مقربیان ـ محمد شفائی ـ حسیق مقدسی ـ فرشید شعله ور ـ حبیب شعله‌ای ـ عباس شعله‌ای ـ حاجی علی زنجبی ـ فتح الله شفیعی تابان ـ فرشته شعله ور ـ آویده ساهاکیان ـ عبدالمجید سلیمی ـ نسترن ریحانی ـ فرامرز رضائی ـ فرشته رنگچی ـ ناهید زینعلی ـ ابوالقاسم زرین کلک ـ فرخ مشایخی ـ جمشید زرجی ـ کریم نیفشی ـ سهیلا بامداد فرخ ـ پرویزاوحدی ـ علی اکبر معلمی ـ محمد رضا مختار پور ـ مراد علمی ـ نسرین سید رضوی ـ علی اصغر مینائی ـ اکبر مهرابی ـ طاهره رئیس دانائی ـ فریدون دادخواه ـ خسرو بهرامی تاش ـ مرتضی بهرام نژاد ـ اسماعیل تفلیسی ـ محمد حسین پیراسته ـ ابوالقاسم حکیمی ـ خدیجه طریقی قره بلاغ ـ بهزاد پیراسته ـ افسانه توحیدی

متن کامل

مصاحبه‌مطبوعاتی آقای منوچهر نیکپور

مدیر کل بانک سپه

درآئین‌سالروز تأسیس بانک‌سپه نخستین بانک‌ایرانی

بقیه از صفحه اول

در اینموقع سئـــوالات خبرنگاران مطرح شد و یکی از خبرنگاران پرسید :

ـ ماه اردیبهشت معمولا ماه ترازنامه‌های بانکهاست ودر سه‌سال گذشته بانک سپه در تهیه وارائه ترازنامه‌خودپیشقدم بوده‌است آیاامسال نیزترازنامه‌آماده است ؟

آقای نیکپور جواب داد:

ـ امسال هم ما در اینمورد پیشقدم‌هستیم.زیرا۲۱اردیبهشت ترازنامه بانکدر مجمع‌عمومی صاحبان سهام مطرح خواهد شد. میتوانم بگویم که وضع ترازنامه امسال خیلی خوب است.

حساب پس‌انداز طلائی ابتکار جدید بانک سپه

خبرنگار دیگری سئوال‌کرد:

ـ شما در مدت خدمت دربانک سپه هرسال خبرتازه‌ای از ابتکارات جدید بانک سپه برای ما داشتید . مثلا یکباردرباره حساب نوسازی گفتگو کردید وسال قبل‌موضوع پرداخت وام درسه روززا مطرح کردید . خبر تازه امسال چیست ؟

آقای نیکپور گفت :

ـ کار تازه امسال بانکسپه بطوریکه میدانیدحساب‌پس‌انداز طلائی است که خوشبختانه مورد استقبال بیسابقه مردم قرار گرفتـه است و من از نمایندگان وسایل ارتباط جمعی صمیمانه تشکر میکنمکه‌باحضور دراین جلسه مصاحبه امکان داده‌اند اطلاعات و توضیحات بیشتری درباره چگونگی این برنامه جدید در اختیار مـردم قرار گیرد.

آنگاه آقای‌نیکپور به‌توضیح درباره حساب پس‌اندازطلائی پرداخت و چنین اظهارداشت:

ـ درعصرپرافتخار رستاخیز که رهبری‌های خردمندانــه شاهنشاه آریامهر گسترش و شکوفائی اقتصادی و صنعتی درخشانی را در کشور مـا سبب شده است، برنامه‌ریزی و آینده‌نگری نقش موثری در زندگی یکایک افراد جامعه‌بازی میکند وهرکس درهر شرایطی برای برخورداری هرچه‌بیشتر از زندگی مرفه وآینده اطمینان بخش باید دخل و خرج خود را تحت نظم و قاعده‌درآورد و امکانات مالی خود را طبق برنامه حساب شده و صحیح درجهت پیشرفت و سازندگی بکار اندازد . ارائه حساب پس‌انداز طلائی توسط بانک سپه برای همین منظور است تا مردم را به برنامه‌ریزی و آینده‌نگری مالی و اقتصادی تشویق کند. خدمات و تسهیلات گوناگون بانکی در اختیـار دارندگان این حساب قرار می گیرد، به آنها امکان میدهد که از پول خود ، حتی پولی که بمنظور پیش‌بینی مخارج احتمالی درجیب یا کیفشان دارنـد ، حداکثر استفاده ممکن رابکنند.

عادت به نظم و انضباط درزندگی

بانک سپه خوشوقت است که با ارائه این برنامه جدید ، عادت به نظم و انضباط را در زندگی اقتصادی افراد جامعه تبلیغ و ترویج میکند و امیـدوار است بااستقبال روزافزون‌مردم از این برنامه ، بیش از پیش در خدمات بانکی خود مثمرثمر باشد .

دراین موقع یکی از خبرنگاران درباره چگونگی دفترچه های حساب پس‌انداز طلائی‌ونحوه‌استفاده از آن‌هاسؤال کرد .

آقای نیکپور چنین توضیح داد :

ـ این دفترچه‌هامثل‌دفترچه های‌معمولی حسابهای‌پس‌انداز است، بااین تفاوت که ده‌برگ اضافی دارد و دارنده حساب میتواند روی هریک از این برگهای مخصوص از مبلغ ۱۰۰ ریال تا ۱۰۰۰۰ ریـال بنویسد و برای پرداخت‌هزینه های مختلف خودازآن‌استفاده کند. این برگهای مخصوص در هریک از شعبه‌های بانک سپه در تهران و شهرستانها وحتی در شعبه‌های بانک سپه در خارج کشور قابل پـرداخت هستند ، امـا امتیاز جالب توجه آنها برای دارنده‌حساب دراینست که تا وقتی به بانک نرسیده‌اند مبلغ آنها جـزو موجودی حساب پس‌انـداز دارنده حساب محسوب‌میشود و به آن بهره تعلق می‌گیرد . بدین ترتیب دفترچه‌های‌حساب پس‌انداز طلایی بخاطر همین برگ‌های مخصوص ، حداکثر امکان استفاده‌ازپول‌رابسهولت دراختیار دارنده حساب قرار میدهند بدینقرار که اولا او مجبور نیست بخاطر پیش‌بینی مخارج احتمالی همیشه مبلغی پول نقد همراه داشته باشد و از بهره بانکی که میتواند به این پول راکد تعلق بگیـرد بی‌نصیب بماند. ثانیا وقتی با برگهای مخصـوص حساب پس‌انداز طلائی پرداخت‌میکند، تاوقتی که برگ پرداختی او به‌بانک نرسیده همچنان بهره مبلغ‌برگ به‌حساب او منظور میشود. اما از همـه ایـن امتیازات مهمتر ، اثر معنوی این طرز پـرداخت است . بسیاری از مردم حساب پول جیب خود را ندارند و به هر وسوسه‌ای برای خرج کردن پول تسلیم می‌شوند . پرداخت با برگهای مخصوص دفترچه حساب پس‌انداز طلائی این حسن را دارد کـه در پول خرج کردن و حساب پول‌جیب را نگهداشتن نظم و انضباط بوجود می‌آورد . همین عمل نوشتن و امضاء کردن برگ به دارنده حساب فرصت‌میدهد که کمی فکر کند وبا مطالعه بیشتر خرج کند. بعلاوه تـه برگهای دفترچه بمنزله‌صورت حساب هزینه‌های اوست و هر وقت بخواهد میتواند با یک نظر به آنها بیلان مخارجش را در مقابل چشم داشته باشد و در مورد وضع مالی خود آگاهانه‌بیندیشد وتصمیم‌بگیرد.

مزایای دیگر حساب طلائی

یکی ازخبرنگاران در مورد مزایای دیگری که به‌دارندگان حساب پس‌انداز طلائی داده شده است پرسید .

آقای نیکپور گفت :

ـ علاوه‌بربرگهای مخصوص که هم‌اکنون توضیح دادم ، حساب پس‌انداز طلائی دارای همه‌مزایای حسابهای‌پس‌انداز عادی است، باضافه امتیازات دیگری که بانک سپه اختصاصا برای صاحبـان این حساب درنظر گرفته است . مثلا مابه دارندگان این حساب بعد از سه ماه تا ۳۰۰ هزار تومان وام درازمدت برای تهیه‌مسکن یا نوسازی ساختمان می‌دهیم. وام دیگری برای خرید سهام به دارندگان این‌حساب داده می‌شود که حداکثر مبلغ آن ۲۰۰هزارتومان است. همچنین تا ۲۵ هزار تومان وام‌ضروری بدون وثیقه ملکی می‌پردازیم . دارندگـان حساب پس‌انداز طلائی بموجب اعتبارنامـه مخصوصی مشتریان ممتازبانک سپه محسوب می‌شوند و می توانند از تسهیلات ارزی بانک استفاده کنند و در استفاده‌از باشگاه بانک سپه حق‌اولویت داشته باشند. ما حتی برای راحتتر کردن کار آنهاقبوض آب و تلفنشان را می‌پردازیم و این بخاطرآنست که‌تاآخرین مهلت پرداخت‌این‌قبوض امکان استفاده از موجودی‌حسابشان را به آنها بدهیم ...

سوآل شد : حساب پس‌انداز طلائی‌چه تفاوت‌هائی باحساب های پس‌انداز عادی یادفترچه های‌حساب در گردش دارد وآیا نوعی حساب جاری است ؟

آقای نیکپور گفت :

ـ همانطوریکه توضیح داده شدتفاوت‌حساب‌پس‌اندازطلائی باحسابهای پس‌انداز عادی از وجود برگهـای مخصوص حساب پس‌انداز طلایی بانک سپه است کـه مـی‌توان براحتی در هریک از شعب بانک ، حتی بدون ضرورت مراجعه صاحب حساب به‌بانک از آن استفاده نموده حتی حساب های پس‌انداز در گردش نیز از چنین امتیازی برخوردار نیستند ، زیرابرای برداشت وجه از این حسابها شخص دارنده حساب باید دفترچه‌اش را به بانک ببرد تا پول دریافت کند، درحالیکه برای برداشت وجه از حساب پس‌انداز طلائی احتیاجی به مراجعه به بانک نیست و دارنده حساب از برگهـای مخصوص دفترچه‌خوداستفاده میکندامادر موردشباهت‌حساب پس‌انداز طلائی به حساب‌های جاری باید توضیح بدهم که چنین شباهتی وجود ندارد ، زیرا اولاچک‌های‌حساب‌جاری میتواند تا هر مبلغی باشد و فقط دریک‌شعبه‌بانک که‌صاحب چک درآن حساب‌جاری دارد پرداخت میشود و آنهم البته موکول به‌کافی‌بودن موجودی حساب جاری اوست و ثانیا بموجودی حساب جاری بهره تعلق نمیگیرد . چک حساب جاری قانونا دارای تعریف و مقررات خاصی است. که در مورد این دفترچه ها مصداق ندارد.

امتیاز دفترچه حساب طلائی در مسافرت خارج

سوآل دیگر که چندتـن از خبرنگاران مطرح‌کردند درمورد استفاده ازدفترچه های حساب‌پس‌اندازطلائی و برگ‌های مخصوص آن درسفرهای خارج‌بودویکی از پرسشگران این‌موضوع را بدین‌گونه مطرح کرد که استفاده از دفترچه‌های پس‌انداز طلائی‌درمسافرت های خارج چه امتیازی برهمراه بردن ارز یاچـک هـای مسافرتی دارد ؟

آقای نیکپور گفت :

ـ بـا گسترش فعالیت‌های بین‌المللی بانک سپه شعبه‌های بانک یکی پس‌از دیگری‌درشهر های بزرگ جهان افتتاح می شوند و در اواخرسال گذشته شعبه ما درپاریس طی مراسمی بنام نامی‌اعلیحضرت شاهنشاه آریامهر افتتاح شد. طبعا این شعبه ها همه آن خدمتی را دراختیار مشتریان بانک می گذارند که شعبه‌های داخلی بانک انجام میدهند . بنابراین دارنـدگان حساب پس‌انداز طلائی بجای‌همراه بردن ارز یا چک مسافرتی، درمسافرت به شهرهائی که بانک سپه درآنها شعبه دارد ، میتـوانند از دفترچه‌های پس‌انداز طلائی خود استفاده کنند ، با این تفاوت که به‌ارز یاچک‌مسافرتی بهره‌ای تعلق نمی‌گیرد ، اما موجـودی حساب پس‌انداز طلائی چه در داخل و چه در خارج کشور بهره‌ساز است و دارنده حساب حتی درمسافرت های خود به خارج کشور نیز بابت پولی که‌ملاحظه قبل تبدیل به ارزاست ۷درصد بهره میگیرد. به عبارت دیگر دارنده حساب پس‌انداز طلائی بـا استفاده از این حساب در سفرهای خارج ، دیگر مجبور نیست قبل از مسافرت برای خرید ارز وقت صرف کند یا بیش از اندازه مورد نیاز ارز همراه خود ببرد که درنتیجه مجبور باشد پس از مراجعت با فروش باقیمانده موجودی ارزی خود به مبلغی احتمالا کمتر از مبلغ خریداری شده ، مقداری زیان کند. او مثلا در پاریس یالندن ، هرگاه احتیاج به پول پیدا میکند، بلافاصله با ارائه‌دفترچه حساب‌پس‌انداز طلائی به شعبه بانک سپه، هر مبلغ لازم داشته باشد به ریال یا بصورت ارز دریافت‌میدارد و بی‌جهت پولش در مدت‌سفر راکد نمی‌ماند . ضمنا حساب پول خود را هرلحظه زیرنظر دارد و از اتـلاف پـول خـودداری می‌کند و چـون مجبور نیست همه خرج سفر خود را بصورت‌ارز یا تراولر چک همراه داشته باشد ، از خطر گم شدن یا سرقت پول نیز مصون میماند.

رکورد بی‌مانند در تاریخ بانکداری

سوآل دیگر این بود که استقبال ازحساب‌پس‌انداز طلائی تاچه حد بوده ومجموع پس‌اندازها بـه چه مبلغ رسیده و آیا دستیابی براین موفقیت مشکلاتی هم برای بانـک سپه بهمراه داشته‌است؟

آقای نیکپور گفت :

ـ دراین مورد میتوانمبگویم که استقبال از حساب پس‌انداز طلائی واقعا بی‌سابقه بوده بطوریکه از ۱۷ اسفند گذشته تاامروز ، یعنی در مدت ۵۰ روز، مجموع پس‌اندازهای این حساب به رقمی در حدود ۵ میلیارد ریال بالغ شده است که یک رکورد جدید محسوب میشود. مسلما این موفقیت‌در اجرای سیاست ضد تورمی دولت قدم موثری است ، زیرا این ۵ میلیارد ریال پول‌هائی دردست مردم بوده که به بانک منتقل شده است . باتوجه به اینکه از مجموع اسکناسهای منتشر شده در ایران طبق‌آمار ۸۰درصد آن دردست مردم و فقط ۲۰ درصد در بانکهاست ، اهمیت افزایش پس‌اندازهـا روشن میشود . در یک‌اقتصاد پیشرفته سعی میشود نقش تبادل را در معاملات اسکناس نداشته باشد و جامعه‌ما کـه درحال پیشرفتهای سریع است نیز باید به این حد و مـرز برسد. بانکسپه که اولین‌بانک ایرانی‌است در این زمینه هم پیشقدم شده و با ارائه‌حساب پس‌انداز طلائی‌که دارای‌مزایا و جاذبه های جدید است می‌کوشد تا میزان پس‌انداز های بانکـی را بـالا ببرد کـه طبعا از حجم اسکناس‌های در گردش کم میکند و اقدامـی مثبت در اجرای سیاست ضد تورمی بشمار میرود . امادر مورد مشکلاتی که این حساب برای بانک سپه داشته بایـد بگویم‌که‌هیچگونه مشکل‌اساسی برای ما پیش نیامده . فقط استقبال فوق‌العاده مردم ازاین حساب سبب شد که در روز های اول کارمندان بانک از نظر مراجعات زیاد دچـار مشکلاتی شوند. بلافاصله اقدامات لازم انجام گرفت و اکنون پرسنل مجهز شعبه‌های بانک ازاین‌نظر هیچگونه‌کمبود و مشکلی ندارد.

ابتکار بی‌نظیر

یکی از خبرنگاران این سئوال را مطرح کردکه آیا حساب پس‌انداز طلائی‌که برای اولین‌بار درایران بصورت یك برنامه‌ابتکاری از طرف بانك سپه ارائه شده ، درکشورهای دیگر جهان سابقه یانظیری داشته است ؟

مدیر کل بانکسپه درجواب گفت :

ـ دقیقا بااین مشخصات ، خیر ... البته درهمه جای دنیا بانکها مردمرا به پس‌اندازکردن پولهایشان در بانک تشویق می‌کنند و برای ایجاد جاذبه بیشتری درحساب‌های‌پس‌انداز ابتکاراتی نشان می‌دهند . اما حساب پس‌اندازطلائی حسابی است خاص بانک سپه که براثر تجربیات طولانی این بانکو باتوجه به شرایط جامعـه و محیط ما و منطبق با نیازهای زمان ، ابتکار و ارائه شده است. ما در این کار تازه خود از تجربیات بانکی در کشور های دیگر هم استفاده کردیم ولی روش‌های دیگران را با خصوصیات و احتیاجات جامعه خودمان تطبیق دادیم ، زیرا تجربه نشان داده است کـه اقتباس و الگو بـرداری از روشهای خارجی نتایج قاطع نداشته است و ایرانی از ایده‌های‌ایرانی بهتراستقبال میکند .

امکان استفاده هر نفر از چندحساب

سئوال بعدی این بود کـه چنانچه دارنده حساب پس‌انداز طلائی ده برگ مخصـوص دفترچه خود را تماما خرج کرد ، آیا میتواند دوبـاره دفترچه بگیرد

آقای نیکپور گفت : البته . بعلاوه هر کس مـی‌تـواند یک حساب پس‌انداز طلائی برای‌خود بازکندوچند دفترچه بگیرد.

وام مسکن

یکی از خبرنگاران سئوالی را در مورد وام مسکن مطرح کرد و گفت :

ـ یکی از امتیازات‌حساب پس‌انداز طلائی استفاده‌از وام نوسازی و تهیه‌مسکن است که اعلام شده باسه ماه پس‌اندازمیتوان تامبلغ ۳۰۰هزار تومان وام دراز مدت از بانک دریافت‌کرد. آیا این وام فقطبرای‌مسکن است یابرای تعمیرات و توسعه و تکمیل ساختمان هم میتوان از آن استفاده کرد ؟ وآیا اعضای یـک خانواده که مثلا چهارنفر باشند میتوانند هرکدام جداگانه ۳۰۰ هزار تومان ومجموعا یك میلیون و دویست هزار تومان وام تهیه مسکن دریافت‌کنند؟

آقای نیکپور در پاسخ‌گفت:

ـ مصرف وام برای هرنوع احتیاجی است کـه مشتری داشته باشد ولی چنانچه وام برای مسکن بـاشد استهلاک آن دراز مـدت خواهد بـود . در مـورد قسمت دوم سئوال بایدبگویم هرعضو خانواده با داشتن یک حساب پس‌انداز طلائی میتواند ازوام نوسازی استفاده کند.

در مورد وام خریدسهام و وام بدون وثیقه سئوال‌شد. آقای نیکپور گفت :

ـ بانک سپه از مدتها قبل برای توسعه و گسترش مالکیت واحدهای صنعتی وتولیدی که ازموادمنشور انقلاب‌شاه‌وملت است، حساب پس‌انداز خرید سهام را عرضه کرد و مزایای آن شامل دارندگان حساب پس‌انداز طلائی هم میشود ، بدین ترتیب کمبرای خریدسهام میتوانند حداکثر تا ۲۰۰ هزار تومان وام بگیرند و وثیقه‌این وام همان سهامی است کـه خریداری میکنند . اما درمورد وام ضروری که حداکثر مبلغ آن تا ۲۵ هزار تومان است به وثیقه احتیاجی نیست وفقط سند ذمه‌ای از وام‌گیرنده دریافت میشود.

اقدام براساس خواست‌اکثریت

سئوال دیگری به‌این‌صورت مطرح شد که :

ـ عده‌ای عقیده دارند مبلغ ۱۰۵۰۰ تومان برای گشایش حساب پس‌انداز طلائی زیاد است وعده‌ای برعکس معتقدندمحدودیت تعداد برگهای مخصوص دفترچه این حساب به ده برك هزار تومانی ، نقطـه ضعف آن‌محسوس میشود وبایدتعدادبرگهای بیشتر باشد. آیا تصمیمی برای تجدید نظر دراین مورد گرفته نشده است؟

مدیرکل بانک سپه گفت :

ـ چون حساب پس‌انداز طلائی یک برنامه جدید بانکی است طبعا در مورد آن اظهار نظرها و پیشنهادهای مختلفی میشود که ما بدقت روی آنها بررسی می‌کنیم . در موردفوق، پیشنهاد هائی که رسیده در اداره برنامه‌ریزی بانک‌دردست مطالعه‌است تا بخواست‌اکثریت مشتریان بانک و باتوجه به منطقی‌ترین روش عمل شود.

تاسیس شعب جدید در خارج

خبرنگار دیگری پرسید :

ـ قبل از نوروز امسال شعبه بانك سپه درپاریس افتتاح شد . آیا بانك‌سپه در کشورهای دیگر هم شعبه هائـی دارد وآیا در صدد تأسیس شعبه هـای بیشتری‌درکشورهای‌خارج هست ؟

آقای نیکپور گفت :

ـ بانک سپه در سال‌های اخیر توجه زیادی به معاملات بین‌المللی ضمن فعالیت هـای بـانکـی داشته به طوری که هم‌اکنون در داخـل کشور گسترده‌ترین شبکه ارزی را دراختیار دارد و ۲۰۰ شعبه بانک سپه خدمات بانک را در این زمینه به مردم عرضه می کنند. در سال گذشته ما دو شعبه جدید در خارج افتتاح کردیم که یکی از آنها دومین شعبه بانکسپه درلندن‌ودیگری اولین شعبه ما در پاریس بود. در برنامه امسال افتتاح شعبات خارجی دیگربانک‌درنیویورک، فرانکفورت، رم، دوبی‌پیش‌بینی شده است و بـهـمین ترتیب بتدریج در سایر کشورها نیز شعبات بانک را تاسیس‌خواهیم کرد .

مدرنیزه کردن بانک

سئوال شد :

ـ از نظر مدرنیزه کردن چه اقداماتی صورت‌گرفته و برای‌سرعت‌ودقت‌بیشتر درامور بانکی ازچه وسایل وامکانات تازه‌ای استفاده میشود ؟

آقای نیکپور گفت :

ـ بالا رفتن حجم کار بانک ایجاب میکرد که برای استفاده از سیستم هـای پیشرفته کامپیوتری‌مطالعه‌شود. بررسی ها در این زمینه دو سال پیش انجام گرفت و بدنبال آن‌به تدریج‌انواع معاملات وخدمات بانک بصورت مکانیزه درآمد ، بطوریکه در حال حاضر کلیه حسابهای پس‌انداز، معاملات ارزی، قسمت مهمی ازمعاملات ریالی، وامور پرسنلی دربانک سپه ، بااستفاده ازسیستم‌های کامپیوتری انجام میشود. در آغاز سال جدیددرشعبه مرکزی بانک سیستم پیشرفته «آن‌لاین» مورد استفاده قرار گرفته است که در آن همه عملیات بانکی امـور صندوق بـه وسیله کامپیوتـر انجام مـی‌شود و احتیاج به پرسنل را بـه حداقل کاهش میدهد . مـا امیدواریم با گسترش این‌روش های پیشرفته بتوانیم پیوسته برمیزان کارآئی بانک بیفزائیم و با دقت و سرعت و سهولت بیشتر در خدمات بانکـی ، مراجعان و مشتریان را بیش ازپیش راضی کنیم .

برنامه های وسیع آموزشی‌ورفاهی

آخرین سئوالی کـه توسط خبرنگاران مطرح شد این بود که :

ـ برنامه‌های آموزشی‌بانک برای تربیت کادر فنـی ماهر واقدامات‌رفاهی‌برای کارمندان چیست ؟

آقای نیکپور چنین توضیح داد :

ـ همانطوریکه اشاره شددر حال حاضر ۲۰۰ شعبه بانک سپه‌خدمات ارزی‌انجام میدهند وبرای ارائه هرچه بهتر این خدمات و سایر خدمات بانکی، مهمترین مسئله تربیت‌متخصص و کادر فنی مـاهر است.به‌امر مطاع مبارک شاهنشاه در مـورد آموزش در بانک سپه توجه بسیار مـی‌شود. شخصا مـرکز آموزش بانک را زیر نظر دارم و یک‌کمیته آموزش مـرکب از روسای ادارات بانک مسئولیت‌اجرای برنامه‌های آموزشی را بعهده دارد . برنامه‌های آموزشی‌در سه‌مرحله انجام‌میگیرد: آموزش بدو خدمت ـ آموزش انواع تخصص‌های‌موردنیاز ـ آموزش مدیریت... بجز آموزش بدو خدمت ، دو برنامه آمـوزشی دیگر در دهکده آمـوزشی و تندرستی‌بانک در اوشان‌انجام میشود و کسانی که این‌دوره های آموزشی را می‌بینند در تمام مدت دوره در این دهکده اقامت‌دارند. آنها ضمن‌شرکت در کلاسها و استفاده ازوسایل آموزشی سمعی و بصری ، بااستفاده از تجهیزاتی که در این دهکده فراهم آمده است ، برای سلامت جسمشان هـم کوشش میکنند . علاوه برهمه اینها برنامه آموزشی دیگری‌در بانک سپه بمرحله اجرادرآمده است که اعزام کارآموز به بانک‌های بزرگ و معتبر جهان است. درسال گذشته‌بمناسبت پنجاهمین سال شاهنشاهی پر افتخار دودمان پهلوی ۵۰ کارآموز از طرف بانک سپه به بانکهای مهم‌جهان اعزام‌شدند.

سپس آقای نیکپور در مورد اقدامات رفاهی برای کارمندان بانک سپه افزود:

ـ سال گذشته بمناسبت‌آئین خجسته بزرگداشت پنجاهمین سال‌شاهنشاهی‌دودمان پهلوی، کارکنان بانکسپه سالی موفق و پرثمر را پشتسر نهادند . علاوه برافزایش جالب توجه حقوق ومزایای کارکنان‌بانک، دراین سال اقدامات موثری برای کمک به تامین مسکـن کارکنان در سطح کشورانجام گرفت. همچنین صندوق رفاه و تامین آتیه کارکنان بانک تاسیس شد و در مجمـوع شرایطی بوجودآمد که‌درحال حاضرمیتوانیم‌درکمال خوشوقتی بگویم کارکنان بانک سپه از مزایا وخدمات‌رفاهی کم‌نظیری استفاده میکنند و البته همه‌این اقدامات و تلاشها به‌این‌منظور است که پیوسته بر کارآئـی بانک افزوده شود و کار مردم بهتر و دقیق‌تر و سریعترانجام گیرد وهمگی بتوانیم دراجرای منویات شاهنشاه و پیشرفت کشور سهمی سازنده و موثر بعهده بگیریم .

جلسه مصاحبه مطبوعاتی مقارن ساعت ۸٫۳۰ دیشب پایان یافت .

آب آشامیدنی

بقیه ازصفحه ۵

کنترل بوجود آید.

آب های زیر زمینی

کارشناسان‌آب وصاحبنظران امور شهری عقیده دارند که علت اصلی عبور آب ، هدر رفتن آب‌های آشامیدنی است. آنها میگویند : بیشتر تهرانیها، حتی برای‌مصارف ساده‌یی مثل شستوشوی حمام وآشپزخانه هم آب آشامیدنی مصرف می کنند.

دکتر عبدالله رادبیشه نماینده مردم جنوب‌شهر به‌گزارشگران ما گفت : این روزها در همه محافل و مجالس درباره مساله آب و نحوه استفاده از آن بعنوان یکی از ضروری‌ترین وسایل و عوامل زندگی‌بحث میشود. چرا که هیچ‌موجودی بدون آب نمیتواند زنده بماند و زندگی کند . بهمین جهت از یکطرف درباره کمبود آب واز سوی دیگر درباره خطرات‌آن مخصوصا در جنوب تهران صحبت میشود.

به عقیده بسیاری از مردم جنوب تهران آب درروی‌زمین نعمت ولی درزیر زمین نکبت است ، چون در روی زمین، فضای زندگی رافراهم میکند ، به زندگی رنگ و روی تازه میدهد ولی در زیر زمین خطر ریزش و خرابی خانه‌ها را بوجود می‌آورد. فاضلاب‌ها و گندابها را جاری میسازد و درنتیجه به شکل نکبت ظاهر میشود.

تا ۲۰سال قبل جنوب‌تهران در عمق ۵۰ متری به‌آب‌میرسید چندسال قبل در ۲۵متری و حالا در بعضی از نقاط‌جنوب شهر، آب اززمین بیرون زده است .

برای جلوگیری از ضایعات آب باید راه‌حل هایی پیداکرد، آب در مملکت ما در زمره غنی‌ترین ثروت‌ملی ما محسوب میشود و بهمین جهت باید از هر قطره آن استفاده کرد.

قنات ۷۰۰ ساله !

مهندس علی‌جولایی‌متخصص و کارشناس آب میگوید : اینکه روزنامه شما چندی قبل به تهران «شهر قنات‌ها» لقب داد، حرف بسیار درستی‌است چون طبق آمارها ی‌مستند در تهران بیش‌از هفتصد قنات وجود داشته‌که‌حالا ۴۰۲رشته ازاین قنات‌ها هنوز هم دایر است .

حفر قنات در ایران همیشه بعنوان یک صنعت ملی وقنات هم بعنوان یکی از مفاخر ملی ما بشمار آمده است ، در بسیاری از کتابها و حتی دایرةالمعارف ها نوشته شده که طول قنات‌های ایران بیش از دو برابر دور کره زمین است .

مثلا قنات فیروزآبادی در جنوب تهران ، قدمت هشتصد ساله دارد ، این قنات‌درگذشته نه چندان دور در هر ثانیه دویست لیتر آبدهی داشته است، اما متاسفانه دراثر بی‌توجهی مردم و ماموران ، آبدهی آن فوق‌العاده کم شده است. همین حالا فاضلاب‌های قسمتی از سطح شهر تهران از جاده رزم‌آرا بطرف شهرری حرکت میکند و به گود آذری میریزد ، گود آذری جایی است‌که‌چاههای قنات‌فیروزآباد ازآنجا گذشته است ، درنتیجه ورود این سیلابها ، انبوهی از آشغال، قوطی حلبی، میوه های فاسد، لجن و کثافت به داخل قنات نفوذ کرده و در حدود سه‌کیلومتر راه این‌قنات را «پشته» کرده یا به کلام‌بهتر مسدود ساخته و درنتیجه کشاورزی جنوب تهران و شهرری را بخطر انداخته است .

اینهمه آب ، هدر میرود

مینو کروبی عضو انجمن شهرستان می‌گوید :

مردم ما هم بی‌تقصیرنیستند، چرا ما باید آشغال‌ها وکثافات خود را توی جوی‌ها ونهرها بریزیم ؟ چرا باید خیابانهای مادایما کثیف باشد تا دراثر یک بارندگی مختصر این‌انبوه آشغال بحرکت افتد و چاه قنات‌ها را مسدود سازد ؟ باید مردم آموزش ببینند و به هم آموزش بدهند. باید بزرگترها ، کوچکترها را از ریختن‌کثافات توی خیابانها منع کنند.

مهندس جولایی به حرف هایش ادامه می‌دهد که : اگر فراموش نکرده‌باشیم چندی‌قبل در اراضی باغ چالی هم‌دچار همین گرفتاری شده بودیم ، یعنی کثافات و آشغال‌های تهران با جاری‌شدن آب باران به‌اراضی باغ‌چالی نفوذ کردو راه قنات‌ها را مسدود ساخت درنتیجه آب بالاآمد وگرفتاری ها را بوجود آورد .

حالا هم چند رشته قنات‌در ضلع غربی جاده دولت‌آباد مسدود شده و علاوه برآنکه آبدهی قنات‌ها را کاهش‌داده، آب زیرزمینی را هم بالا آورده و بعید نیست که در آینده نزدیک‌درجنوب میدان‌خراسان مشکلاتی را بوجود آورد.

ما ۴۰۲ رشته قنات داریم که سیصد و هشتاد هزار متر مکعب در سال‌آبدهی دارند این قنات‌ها ثروت ملی ماهستند و باید آنها را حفظ و حراست کنیم . اگر این قنات‌ها خوب حفظ شوند و بقیه را هم حفر کنند مساله آب حل خواهد شد.

هشتصد سال قبل قنات فیروزآباد را در عمق ۱۲۰ متری حفر کرده‌اند ولی حالا بعضی از «مادر چاه‌های» مادر زیر ساختمان‌ها قرار گرفته‌اند که ظاهرا دسترسی به آنها مشکل است . ولی بکارگیری تکنیک جدید، این‌مساله راهم حل خواهد کرد.

میتوانیم چاههای انحرافی بزنیم تا آنها را از نابودی نجات دهیم ، میتوانیم بسیاری از این قنات‌ها را زمکشی کنیم و مورد استفاده قرار دهیم ، چون بعقیده کارشناسان آب ، حفر چاه بمنظور کم‌کردن و پائین بردن آب‌های زیرزمینی، کار بیهوده‌یی است چون این آب دوباره جریان پیدا می‌کند و مجددا به زمین‌جذب میشود و قدری پائین‌تر ، باز هم بالا می‌آید .

مهندس پروین مقبل‌زاده میگوید :

همین‌حالا درتهران دورشته رودخانه زیرزمینی داریم که یکی از آنها از شمال غربی به جنوب شرقی و دیگری در محور دبیرستان البرز و در نواحی شرقی، غربی جریان دارد . در شمال غربی تهران به یکی از این آب‌هادسترسی پیدا کرده‌اند و وزارت نیرو ۱۸رشته چاه روی رگه‌های‌این آب حفر کرده ومورد استفاده قرار داده است . رشته جنوب شرقی هم در مسیر قنات فیروزآباد حرکت می‌کند که در بعضی از نقاط کاملا در دسترس قرار دارد . این آب ها باید مهار و کنترل شوند. این آبها باید مهار شوند تا قسمتی از کمبود آب تهران را جبران کنند.

قنات‌ها آلوده میشوند

سید جواد رابط یکی از معتمدان مردم جنوب شهر می گوید : تهران از لحاظ داشتن آب یکی ازشهرهای ثروتمند ما است اماهنوز جامعه مانمیداند که چگونه از آن استفاده کند.

حالا بسیاری از خانواده های تهرانی در خانه خودچند حلقه چاه زده‌اند . تهران‌روی ماسه و شن و سنگلاخ‌ها بنا شده و زمینش نرم و سست است آبا این چاه‌ها موجب میشود که سنگ‌ها و شن‌ها و ماسه‌ها را بحرکت‌اندازد وزیر پایه‌ها را سست‌تر کند.

از طرف دیگر آب همین فاضلاب‌ها مستقیما به قنات‌ها میریزد و آب آنها راهم آلوده میسازد این آبها، کجامیروند و چرا میگذاریم که بیهوده ضایع شوند ؟

میگویند که ساختن اگو و فاضلاب در تهران‌میسر نیست، بسیار خوب در این‌جا حرفی نداریم ، اما حالا که هر روز در هر گوشه‌یی یک شهرک‌بنا میشود تا صاحب آن شهرک درعرض چند روز میلیاردر شود چرا مجبورش نمی‌کنیم که برای شهرک خودش اگو و فاضلاب بسازد تا بعد از آنها لااقل در زمینه کشاورزی استفاده کنند . در اینجا مردم هم باید با شهرداری وسازمان منطقه‌یی آب همکاری کنند دریاچه‌های جنوب تهران ، حاصل فاضلاب های تهران و شهرک‌های اطراف تهران است در نیزارهای بین قرچک و شهرری ، دریاچه‌یی از آب روی زمین ولو شده وبطرف رودخانه شور میرود وضایع میشود ،انبوهی از آشغال و کثافت هم روی این دریاچه را پوشانده و زمین را از حیز انتفاع انداخته و آنجا را برای کشاورزی هم‌نامناسب ساخته است . تابستان‌ها خورشید مستقیما به‌این نقطه میتابد و زمینه را برای‌بوجود آوردن میکرب‌های مختلف آماده میسازد . بهمین جهت باید مردم و دستگاههای‌مسئول بکمک هم بشتابند تا ازضایعات آب دراین‌نقطه جلوگیری‌کنند.

دستگاه تصفیه آب خانگی

گروهی از آب‌شناسان و متخصصان آبیاری میگویند : در بسیاری از نقاط اروپا وامریکا، دستگاههای کوچکی به‌ابعاد مختلف هست که در منازل ، مدارس ، کارخانجات و سازمان‌های دولتی بطور کلی در تمام ساختمانها بجای «سیفون» بکار گرفته میشود . این دستگاهها آب آشپزخانه‌ها، توالت وحمام را تصفیه می‌کند و مجددا بکار می‌اندازد ، در بعضی از ممالک از این آب تصفیه شده حتی بعنوان آب قابل شرب هم استفاده میکنند ولی ما بخاطر حفظ سنن ملی خود میتوانیم از آنها لااقل برای شست وشوی توالت و حیاط و آبدادن فضای سبز خانه بهره‌برداری کنیم . این دستگاهها از یکطرفه آب‌تصفیه شده را مجددا در کانال‌ها به حرکت می‌اندازند و از سوی دیگر پودر آن را جدامیسازند و بطور خودکار در کیسه جداگانه‌یی قرار میدهند تا بعنوان کود برای باغچه‌ها و فضای سبز استفاده شود.

همین گروه متخصصان آب‌شناسی اضافه میکنند ما که باید با ضایعات مبارزه کنیم‌چرا باید هر روز دهها لیتر آب تصفیه شده را بی‌جهت از سیفون‌ها سرازیر کنیم این آب به قیمت زیادی برا یما تصفیه میشود درحالیکه ازآن بجای خود استفاده نمی‌کنیم این وسیله از آلودگی آب قنوات ، رودخانه‌ها، ودریاچه های ما هم جلوگیری می‌کند

ازطرف دیگر چه‌اشکالی دارد که در ساختمانها و آپارتمانهای مرتفع یک چاه‌زده شود تا از آب آن برای شست‌وشوی حمام، آشپزخانه و توالت استفاده شود تا بیجهت آب تصفیه‌شده «حرام» نشود، ما از این راه هرسال میتوانیم سرمایه عظیمی را پس‌انداز کنیم وجلوی‌ضایعات آب تصفیه شده را هم بگیریم.

آب تصفیه شده ، مخلوط بافاضلاب !

گروهی دیگر ازکارشناسان مسائل شهری‌میگویند : درسال گذشته بیش از سیصد و چهل و شش میلیون متر مکعب در تهران آب تصفیه شده مصرف کرده‌ایم که طبق یک محاسبه نزدیک به چهار پنجم یعنی‌بالغ بر ۲۴۸میلیون‌و ۸۰۰ هزار متر مکعب آن ضایع شده وبه‌هدر رفته است . ما باید بدانیم اگرچه دستگاههای تصفیه و آب‌رسانی شهر تهران از دقیق‌ترین وپیشرفته‌ترین‌دستگاه های موجود در دنیا است که به آسانی آب شهر ۴٫۵ میلیونی تهران را تامین‌میکند، اما نباید بیجهت آب را تلف کنیم و پولی که بابت تصفیه آن می‌پردازیم بهمراه آب به چاههای فاضلاب سرازیر کنیم.

در دنیا دستگاههای کوچک و بزرگی هست که‌دراتوشویی‌ها و کارخانجات ، آب مصرفی‌را مجددا تصفیه و قابل شرب می سازند. این دستگاهها بی‌نهایت برای مردم ما مفیدو لازم‌است.

گروهی از مقنی‌های جنوب شهر هم می‌گویند در جنوب شهرری‌بین فیروزآباد ودهخیر دریاچه‌یی بوجود آمده که گاهی عمق آن به بیست‌متر هم‌میرسد ، در این دریاچه‌حتی ماهی قرمز پرورش می‌دهند . این دریاچه دراثر جمع شدن آب‌زیرزمینی‌تهران بوجودآمده است. درصورتیکه به راحتی میتوانیم از این آب در راه احیای کشاورزی ورامین و شهرری استفاده کنیم.

راه دیگر هم آن است که قنات‌ها و آب‌های زیرزمینی تهران را زمکشی کنیم . همین حالا در جنوب شهرری‌کانالی بطول ۱۵ کیلومتر بطرف رودشور جریان دارد که باید زمکشی شود و مورداستفاده قرار گیرد.

این آبریزی‌های فراوان در ساختمان‌های همه سازمان‌های دولتی بهشم میخورد چون در سازمان‌های دولتی هیچکس مسئولیت جلوگیری از ضایعات آب و برق وتلفن را بعهده ندارد. بهمین جهت خیلی‌ساده کارمندانی‌که برای شستن دست‌هایشان به دستشویی می‌روند . بابیخیالی، شیرها را باز میگذارند و دنبال کارشان می‌روند بدون‌آنکه فکر کنند هر قطره‌ازاین‌آب، سرمایه‌یی است که ازجیب خودشان ، اطرافیانشان و از جیب ملت‌ایران به‌هدر میرود.

اطلاعیه‌اداره‌راهنمائی ورانندگی‌تهران

در اجرای ماده ۱۶ قانون نحوه رسیدگی به تخلفات واخذ جرائم‌رانندگی مصوب ۳۰ خردادماه ۲۵۳۰وآئین نامه اصلاحی‌مورخه ۵ر۷ر۲۵۳۴ و ماده ۹ قانون مذکور رانندگان مشروحه ذیل بعلت ارتکاب‌تخلفات‌مخاطره‌آمیز بپرداخت جرائم مقرر محکوم و علاوه برآن چون دارای ۱۰ تا ۳۰ نمره‌منفی گردیده‌اند بموجب‌رای دادگاه بخش ۹ راهنمائی ورانندگی باتوجه بتعداد نمرات منفی‌ازیکماه‌تایکسال ازرانندگی محروم وگواهینامه آنان در مدت‌مذکور بایگانی شده است . در خلال‌این مدت حق اخذ گواهینامه رانندگی مجدددرهیچیک‌ازمراکز صدور گواهینامه تهران و شهرستانها را نداشته و در صورتیکه مبادرت برانندگی نمایند در حکم فاقد گواهینامه تلقی گردیده و اگر در حین رانندگی تصادفی روی دهد مشمول قانون تشدید مجازات رانندگان خواهد بود .

ردیف اسم و شهرت	شماره گواهینامه	صادره	نوع گواهینامه	تاریخ	مدت محکومیت
۱ـ فریدون پوراحمدنیجده	۵۵۲۱۱۲	تهران	شخصی	۱۵ر۱ر۳۶	یکماه
۲ـ عزیزاله آقا رمضانی	۴۹۷۳	»	همگانی	۱۶ر۱ر۳۶	»
۳ـ رضا الوندی	۳۱۶۷۰	»	یکم	»	»
۴ـ محمد جمال مدام	۷۲۴۲۴	»	»	»	»
۵ـ حسن تاجیکی	۴۴۱۷۴	»	»	۱۷ر۱ر۳۶	»
۶ـ محمد گودرزی	۳۹۸۳۱۶	»	شخصی	»	»
۷ـ محمد برادرانی	۳۷۷۴۵۹	»	»	»	»
۸ـ مرتضی مصداقی	۴۷۲۴۳۱	»	»	»	»
۹ـ ابوالفضل رشتی	۴۸۰۲۷۰	»	»	»	»
۱۰ـ حسن دیوری	۲۱۹۵۱۵	»	»	»	»
۱۱ـ میر اصغر موسوی	۵۰۹۸۸۱	»	»	۱۸ر۱ر۳۶	»
۱۲ـ علی کیهانی	۶۲۱۷۵۳	»	»	۱۸ر۱ر۳۶	»
۱۳ـ علی اکبر دهقان	۵۵۵۲۶۱	»	»	»	»
۱۴ـ مسعود معیر	۵۴۰۰۲۰	»	»	»	»
۱۵ـ محمد رضا جستلو	۴۹۰۶۸۵	»	»	۲۰ر۱ر۳۶	»
۱۶ـ شکراله پروندی	۵۰۶۲۲۵	»	»	»	»
۱۷ـ موسی حسینی	۴۲۲۹۸۸	»	»	»	»
۱۸ـ کاظم قطب‌الدین	۲۰۳۳۷۹	»	»	»	»
۱۹ـ علی حمزه سلیمی	۴۲۹۰۷۶	»	»	»	»
۲۰ـ حمزه گوهری	۶۳۲۶	»	همگانی	»	»
۲۱ـ ابوالفتح ستاری	۸۱۰۱۲	»	یکم	»	»
۲۲ـ حسن ابراهیمی	۱۱۷۱۴	ساری	همگانی	»	»
۲۳ـ عباس حیدری	۱۴۸۵۶	تهران	شخصی	»	»
۲۴ـ داود فرهپور	۳۹۸۹۰	»	یکم	»	»
۲۵ـ غلامرضا رستمی	۳۰۲۶۲۳	»	شخصی	»	»
۲۶ـ حسن جواهری	۵۴۸۴۲۵	»	»	»	»
۲۷ـ محمد رضا جورابچی	۳۹۳۷۱۲	»	»	»	»
۲۸ـ محمد جعفری اسفیدواجانی	۴۵۶۳۶۵	»	»	»	»
۲۹ـ حمید محمدعلی‌پور	۴۳۸۶۹۹	»	»	۲۱ر۱ر۳۶	»
۳۰ـ مجید محصب	۴۶۰۵۹۴	»	»	»	»
۳۱ـ نصرت‌اله دلفروزی	۷۷۱۳۶	»	»	»	»
۳۲ـ غلامرضا احمدی	۵۸۰۸۸	»	»	»	»
۳۳ـ هرمز درگشا	۱۰۶۶۶۵	»	»	»	»
۳۴ـ حسین نوروزی	۶۴۰۷۱۷	»	»	»	»
۳۵ـ سهراب ذولقدری	۵۰۷۸۶۷	»	»	»	»
۳۶ـ المرسان دریانی	۵۸۸۳۴	»	پایه یکم	۱۱ر۱۲ر۳۵	یکسال
۳۷ـ منوچهر چادردوز	۱۸۰۵۸	»	شخصی	۱۰ر۱۲ر۳۵	یکسال
۳۸ـ رمضانعلی خلیلی	۴۵۸۱۶۵	»	»	۲۱ر۱ر۳۶	یکماه
۳۹ـ یوسف حرلی	۴۵۴۹۰۹	رشت	»	»	»
۴۰ـ قربانعلی محمودی	۶۴۲۹۰	»	یکم	»	»
۴۱ـ محمد عظیمی گرگانی	۱۵۸۴۱۶	مهاباد	شخصی	»	»
۴۲ـ سلیمان محمدی	۵۳۰۶۸	تهران	یکم	»	»
۴۳ـ مرتضی عطامنش	۶۲۸۰۲۳	»	شخصی	»	»
۴۴ـ منوچهر یارائی	۳۸۱۰۳	»	یکم	»	»
۴۵ـ قلی مفاخری	۴۷۸۴۵۱	»	شخصی	»	»
۴۶ـ اژدر حسین‌پور	۵۹۰۱	تهران	یکم	»	»
۴۷ـ کاظم حسین‌زاده	۵۱۷۱۳۹	»	شخصی	»	»
۴۸ـ شعبانعلی خدامکهنگی	۳۰۶۹۹۶	»	»	»	»
۴۹ـ باقر تیزمهر	۵۹۳۶۹	»	همگانی	»	»
۵۰ـ احمد تخم‌باشی	۲۶۴۶۶	»	شخصی	۲۲ر۱ر۳۶	»
۵۱ـ علیرضا حکیمی	۳۹۰۶۳	»	»	»	»
۵۲ـ کاوه همدانی‌خواه	۵۷۵۲۹۵	»	»	»	»
۵۳ـ پروانه افراشته	۷۹۶۸۱	»	»	»	»
۵۴ـ سید احمد علوی	۳۳۲۳۰	»	»	»	»
۵۵ـ جواد صالحی	۸۰۸۵۸	»	یکم	»	»
۵۶ـ غلامرضا تقوی	۱۰۵۴۶۷	»	شخصی	۲۳ر۱ر۳۶	»
۵۷ـ مهرداد کتابچی	۱۶۳۱۷	رشت	»	۳۱ر۱ر۳۶	»
۵۸ـ ابوالفضل سلیمانی	۲۲۳۳۴	»	»	۳۰ر۱ر۳۶	»
۵۹ـ جعفر کریمپور مقدم	۸۱۷۴۹	مهاباد	»	۳ر۲ر۳۶	»
۶۰ـ سهراب همتپور	۲۷۰۶۸۰	تهران	»	۲۳ر۱ر۳۶	»
۶۱ـ اسداله صیاره	۵۸۱۳۹۵	»	»	»	»
۶۲ـ علی عزت‌زاده	۵۰۳۷۸۵	»	»	»	»
۶۳ـ میراحمد موسوی	۵۶۷۳۲۲	»	»	»	»
۶۴ـ رضا ابوطالبی شکور	۳۲۷۱	سمنان	»	»	»
۶۵ـ هوشنگ ایزدی	۱۰۶۷۴	کرمانشاه	یکم	»	»
۶۶ـ علی وحید	۴۱۵۴	بندرعباس	شخصی	»	»
۶۷ـ هوشنگ میرانی	۱۳۴۰۲۱	تهران	»	»	»
۶۸ـ فیروز یوسفپور	۵۶۸۰۰۲	»	»	»	»
۶۹ـ علی نادری	۶۰۵۹۹۳	»	»	»	»
۷۰ـ کاظم صالحی	۹۸۸۱۲	»	یکم	۲۴ر۱ر۳۶	»
۷۱ـ محمود تارترانی‌زاده	۶۱۸۲۶	»	»	»	»
۷۲ـ بهمن صالحی‌زاده	۵۳۲۹۵۰	»	شخصی	»	»
۷۳ـ رحمت‌اله مصطفی	۱۳۵۹۶۷	»	»	»	»
۷۴ـ حمید رضا نعیمی موید	۴۱۱۶۵۴	»	»	»	»
۷۵ـ محمد علی ناصری عزیزی	۱۳۳۰۹۹	»	»	»	»
۷۶ـ رضا مسجدی	۵۲۸۰۹	»	»	»	»
۷۷ـ حمید بدرخواهان	۵۵۰۹۶۷	تبریز	»	»	»
۷۸ـ محمود محمد	۵۰۱۶۳۱	تهران	»	»	»
۷۹ـ تقی برومند شیرازی	۲۱۲۱۵۰	»	»	۲۵ر۱ر۳۶	»
۸۰ـ عارف میرعلیزاده	۳۹۲۵۱۱	»	»	»	»
۸۱ـ برانعلی معلوماتی	۳۷۶	»	یکم	»	»

آگهی دعوت مجمع عمومی گروه ساختمانی ملر

مجمع عمومی عادی سالانه گروه ساختمانی ملر در ساعت ۱۱ صبح روز دوشنبه دوم خرداد ۲۵۳۶ درمحل دفتر مرکزی واقع در خیابان شاه عباس شماره ۱۱۵ منعقد میشود از صاحبان‌سهام دعوت میشود در جلسه مذکور حضور بهم رسانند .

دستور جلسه

۱ـگزارش هیئت مدیره .
۲ـ انتخاب هیئت مدیره و بازرسان جدید
۳ـ تعیین خط مشی گروه . **گروه ساختمانی ملر**

دانشگاه ملی ایران

آگهی پذیرش دانشجو

کلاسهای دوره آمادگی وآموزش نمونه‌مجتمع‌علوم‌مالی‌ومالیاتی‌دانشگاه ملی ایران ازتاریخ اول‌خردادماه ۲۵۳۶ درساعت ۴½ بعدازظهر تشکیل‌میشود

شرایط داوطلب :

۱ـ داشتن دیپلم کامل متوسطه برای دوره تکنیسین ، و لیسانس برای دوره کارشناس عالی ،وفوق لیسانس برای دوره تخصصی علوم مالی و مالیاتی .
۲ـ ارائه معرفی‌نامه از موسسه کارفرما .
۳ـ پرداخت مبلغ هشتاد هزارریال (۸۰٫۰۰۰ ریال)هزینه تحصیل بحسابجاری ۱۲۱۰ دانشگاه ملی ایران ـ نزد بانک ملی ایران شعبه دانشگاه ملی (قابل پرداخت در تمام شعبه های بانک ملی ایران).
۴ـ قبول شدن در مصاحبه .

داوطلبان میتوانند فرم زیر را تکمیل نموده بانضمام‌مدارک لازم جهت ثبت‌نام تا آخر روز دوشنبه ۲۶ اردیبهشت ماه ۲۵۳۶ همه روزه باستثنای ایام تعطیل از ساعت ۸تا ۱۲ و ۱۶ تا ۲۰ بدفتر مجتمع واقع در خیابان‌تخت طاووس روبروی بیمارستان جم ـ کوچه مدائن ـ شماره ۴۶ تسلیم نمایند .

پذیرفته شدگان پس از گذراندن ۲۰ واحد دروس دوره آمادگی میتوانند تحصیلات تخصصی خود را در دوره‌بالاتر تاسطوح لیسانس و فوق لیسانس و دکترای تخصصی ادامه دهند .

برای کسب اطلاعات بیشترتلفن شماره ۸۳۶۹۸۹ وکارکنان مجتمع همه روزه پاسخگوی مراجعین خواهند بود .

دانشگاه ملی ایران

دانشگاه‌ملی‌ایران

برگ درخواست ثبت‌نام شرکت در کلاسهای آمادگی و آموزش نمونه مجتمع علوم مالی و مالیاتی .

در این قسمت چیزی ننویسید

نام خانوادگی : نام نام پدر : شماره شناسنامه محل صدور :
تاریخ تولد : محل تولد : میزان تحصیلات : شغل فعلی :
نشانی محل کار منزل تلفن محل کار منزل

مدارکی که باید همراه برگ درخواست فرستاده شود:
۱ـ عکس ۳ × ۴ چهار قطعه (پشت عکسها نام و نام‌خانوادگی نوشته شود) .
۲ـفتوکپی شناسنامه یکبرگ .
۳ـ فتوکپی آخرین مدرک تحصیلی یکبرگ .
۴ـاصل پش بانکی شماره بانک‌ملی ایران‌شعبه بمبلغ ۸۰۰۰۰ ریال که بحساب جاری شماره ۱۳۱۰ دانشگاه ملی ایران پرداخت شده است .

امضاء داوطلب

فردای آنها را بسازید

آنجاکه پای آرزو وآینده کودکان معصوم‌وبی‌سرپرست‌درمیان‌است‌شما باحمایت مؤثرخود میتوانید سازنده فردای‌آنهاباشید. باهمت خود، برای‌آرزوهای‌کودکان بی‌سرپرست امکان شکفتن فراهم کنید وحمایت خود را پشتوانه موفقیت فردای آنان سازید.

سازمان شاهنشاهی خدمات اجتماعی ۲۵۰۶

دومین

همایش جنبش ملّی نیکوکاری

۲۱ ـ ۲۳ اردیبهشت ۲۵۳۶ شاهنشاهی

فارس ـ تخت جمشید

آگهی

دعوت مجمع عمومی عادی سالانه شرکت سهامی خاص ایرآمر

مجمع عمومی عادی سالانه شرکت سهامی خاص ایرآمر ساعت ۱۰ روز شنبه ۲۱ر۲ر۲۵۳۶ در محل شرکت تهران خیابان نادری پلاک۲۴۷، تشکیل خواهد شد ،از کلیه سهامداران دعوت میشود بادریافت برگ ورودیه از دفتر شرکت دراین جلسه شرکت فرمایند .

دستور جلسه عبارت است از :

۱ـ شنیدن گزارش های هیات مدیره و بازرس ،رسیدگی و تصویب ترازنامه و صورت سود و زیان سال مالی ۱۳۵۵ و تعیین ترتیب تقسیم سود ویژه .

۲ـ انتخاب بازرسان :

۳ـ تعیین روزنامه کثیرالانتشار برای درج آگهی های شرکت در سال مالی ۲۵۳۶ .

٤ـ بررسی موضوعاتی که ممکن است از طرف هیات مدیره مطرح شود .

شرکت سهامی خاص ایرآمر

شرکت ملی ذوب آهن ایران

آگهی استخدام

شرکت ملی ذوب آهن آریامهر (اصفهان) بمنظور تکمیل کادر خود تخصص های زیر را باحقوق و مزایای مکفی و برخورداری از امکانات ویژه استخدام مینماید :

۱ـ فوق لیسانس و یا لیسانس در رشته مهندسی معدن با پنج سال سابقه کار .
۲ـ فوق لیسانس و یا لیسانس در رشته مهندسی معدن .
۳ـ فوق لیسانس و یا لیسانس در رشته مهندسی برق.
٤ـ فوق لیسانس و یالیسانس در رشته مهندسی مکانیک .
۵ـ فوق لیسانس و یا لیسانس در رشته مهندسی معماری .
٦ـفوق لیسانس‌و یالیسانس‌در رشته مهندسی‌الکترو نیک
۷ـ فوق‌لیسانس و یا لیسانس در رشته مهندسی‌راه و ساختمان .
۸ـ فوق دیپلم و دیپلم در رشته برق
۹ـ فوق دیپلم و دیپلم در رشته مکانیک .
۱۰ـ فوق دیپلم و دیپلم در رشته راه و ساختمان
۱۱ـ فوق دیپلم در رشته برنامه نویسی.
۱۲ـ راننده پایه یکم .
۱۳ـ مونتور اسکلت فلزی .
۱٤ـ مونتور مکانیک
۱۵ـ تعمیرکار مکانیک
۱٦ـ جوشکار برق و کاربیت
۱۷ـ تراشکار .
۱۸ـ برقکار .
۱۹ـ بنای نسوزچین.
۲۰ـ راننده لیفت تراک با گواهینامه ویژه
۲۱ـ کارگر باسواد با مدرک ششم ابتدائی و باسیکل
۲۲ـ آهنگر .
۲۳ـ نقاش ساختمان .
۲٤ـ شیشه‌بر .
۲۵ـ تکنیسین نقشه‌برداری (فوق دیپلم) .
۲٦ـ بنای عمومی
۲۷ـ آرماتوربند
۲۸ـ نجار قالب‌بند .
۲۹ـ تعمیرکار رادیو و تلویزیون .

داوطلبان میتوانند برای آگاهی بیشتر و ثبت‌نام همه روزه باستثنای روزهای پنجشنبه و جمعه و ایام تعطیل به اداره کاریابی و استخدام شرکت ملی ذوب آهن‌ایران‌واقع در خیابان کاخ شمالی شماره ۱۳۰ ویا اداره کاریابی و استخدام شرکت سهامی ذوب‌آهن آریامهر واقع در ٤۵ کیلومتری جاده اصفهان ـ شهرکرد مراجعه نمایند .

م‌الف ۱۸۳۵

آگهی

ازروزدوشنبه۱۷ر۲ر۲۵۳٦ ساعات کار ادارات مرکزی وشعب تهران بانك رهنی ایران جهت‌مراجعه‌مشتریان محترم باستثنای روز های تعطیل تا اطلاع بعدی بقرار زیر میباشد :

از شنبه تا چهارشنبه از ساعت ۷¼ تا ۱۳
روزهای پنجشنبه از ساعت ۷¼ تا ۱۱½

ضمنا کلیه واحدها وباجه های عصر شعب تهران برای انجام مراجعات مشتریان باستثنای روز های تعطیل و پنجشنبه‌ها از ساعت ۱۷½ تا ۱۹½ دایر خواهد بود .

بانك رهنی ایران

بدعوت بخش فارسی بی‌بی‌سی

BBC

به انگلستان سفرکنید

بخش فارسی بی‌بی‌سی مسابقه‌ای بمناسبت قرارسیدن بیست وپنجمین سال سلطنت الیزابت دوم ملکه انگلستان ترتیب میدهد. برنده این‌مسابقه خواهد توانست برایگان همراه یایك همسفر برای یك هفته به انگلستان بیاید ودراین کشور به‌گردش وسیاحت بپردازد.

برای اطلاع از جزئیات این مسابقه به برنامه شامگاهی روز های جمعه و برنامه نیمروزی روزهای یکشنبه گوش فرا دهید .

هرروز برنامه‌های فارسی بی‌بی‌سی برروی امواج زیرپخش میشود :

برنامه بامدادی (۴۵ـ۶ تا ۰۰ـ۷ صبح) :
امواج متوسط ۴۱۷ و۴۲۸ متر و امواج کوتاه ردیفهای ۳۱، ۴۱ و۴۹ متر.

برنامه نیمروزی (۳۰ـ۱ تا ۰۰ـ۲ بعدازظهر) :
امواج کوتاه ردیفهای ۱۳، ۱۶ و۱۹ متر.

برنامه شامگاهی (۴۵ـ۸ تا ۳۰ـ۹ شب) :
امواج متوسط ۲۱۳ و۴۱۷ متر وامواج کوتاه ردیفهای ۱۶، ۳۱ و۴۱ متر .

میتوانید برگ درخواست شرکت درمسابقه را ازاین‌آدرس دریافت نمائید :

BBC Persian Service, Bush House, P.O. Box 76, Strand, LONDON WC2B 4PH England.

گروه‌فرهنگی دکتر هشترودی

برای کلاسهای آمادگی آزمون همگانی دانشگاهها و مدارس عالی که بترتیب

از۲۰اردیبهشت‌ماه و۱۹خردادماه‌صبحها

تشکیل میشود همه روزه از ساعت۵ تا ۸ بعداز ظهر ثبت نام میکند.
مدارک‌لازم‌دوقطعه عکس ٤ × ٦
محل ثبت نام میدان کاخ دبیرستان دکتر هشترودی
تلفن ٦٤٨٢١٨ ـ ٦٦٢٢١٢

تخصّص ما

تولید قطعات پلاستیکی است

هم‌اکنون اکثر واحدهای صنعتی کشور ما از قبیل کارخانجات اتومبیل سازی، صنایع الکترونیکی، لوازم کشاورزی و غذائی سفارش دهندگان ما را تشکیل میدهند و بنابر اهمیت و گسترش فوق‌العاده این صنعت با اغلب موٴسسات علمی و فنی در رشته پلاستیک در سراسر دنیا همکاری نزدیک داریم تا در جریان آخرین پیشرفتهای صنعتی و تکنیکی روز باشیم .

پلاستیران

دفتر مرکزی : خیابان شاهرضا چهارراه کالج شماره ۷۹۹ تلفن ۲ ـ ۶۴۹۲۶۱ ـ ۶۶۵۶۰۱ ـ ۶۴۴۹۵۸ ـ ۶۶۶۰۳۴ تلکس فارسی ۲۱۶۳۱۰
کارخانه : جاده قدیم کرج خیابان ایران ناسیونال تلفن ۹۵۳۶۰۵ ـ ۹۶۰۷۹۸ ـ ۹ ـ ۹۶۸۰۰۶

VEDA 511

شماره : ۱۵۱۸ تاریخ:۱٤ر۲ر۲۵۳٦

آگهی نوبت اول

دعوت مجمع عمومی‌عادی سالانه

بدین‌وسیله از اعضای محترم شرکت تعاونی نانوایان تهران دعوت میشودکه‌درساعت ٤بعدازظهر روز یکشنبه اول خرداد ماه دوهزارو پانصدو سی‌و شش برای‌تشکیل جلسه عمومی عادی سالانه شرکت تعاونی نانوایان تهران درمحل سالن اجتماعات‌اتاق اصناف پایتخت واقع در خیابان روزولت نبش ثریا شحصا ویاوکالتا بادردست‌داشتن دفترچه سهمیه که بمنزله کارت‌شناسائی اعضاء خواهدبود ،حضور بهمرسانند.

دستور جلسه عبارت است‌از:

۱ـ استماع گزارش هیئت‌مدیره وبازرسان راجع به عملیات سالانه‌شرکت تعاونی و اتخاذ تصمیم درباره آن .
۲ـ بررسی ترازنامه سالانه وحساب سودو زیان‌عملکرد.
۳ـ اخذ تصمیم نسبت به ذخائرو پرداخت سود سهام مازاد بر درآمد.
٤ـ تجدیدنظر درماده ٤۱ اساسنامه.
۵ـ تشکیل تعاونی مصرف برای اعضاء و کارکنان شرکت.
٦ـ انتخاب بازرسان.

رئیس هیئت مدیره شرکت تعاونی نانوایان تهران اسداله صادقیان

وزارت جنگ

آگهی مناقصه شماره ۵ـ۱۳ر۲ر۲۵۳٦

پشتیبانی منطقه ۲ شیراز دوازده قلم اجناس مشروحه زیر را ازطریق مناقصه خریداری مینماید:

۱ـ تره بمیزان مندرج در برگ‌شرایط و مشخصات‌معامله
۲ ـ جعفری » » » »
۳ـ کشنیز » » » »
٤ـ شنبلیله » » » »
۵ـ اسفناج » » » »
٦ـ سبزی‌خوردن » » » »
۷ـ لوبیا سبز » » » »
۸ـ چغندر لبوئی » » » »
۹ـ کلم پیچ » » » »
۱۰ـ آبلیمو غرابه‌ای » » » »
۱۱ـ خربزه اصفهانی » » » »
۱۲ـ آبلیمو بطری » » » »

پیشنهاد دهندگان میتوانند بامراجعه بدفتر مدیریت‌آماد وخدمات واقع در پلکه ستادو ملاحظه مشخصات اجناس و دریافت برگ شرایط و مشخصات معامله پیشنهاد خودرا طبق مفاد مندرج در برگ‌شرایط و مشخصات معامله تنظیم و تا ساعت ۱۰ صبح روز۱ر۳ر۳٦ بدفتر آماد وخدمات تحویل نمایند.

م‌الف ۱۵۸

اداره مناقصه‌گذار پشتیبانی منطقه ۲

پیتمان مور اینك مقیم امریکا

صاحب اختراع روش‌و ترکیب برای تشخیص کبخونی اسبی عفونت ویروسی با استفاده از عکس‌العمل جلوگیری از سرایت آکار ـ گل که درایران بشماره ۱۰۱۲۷ به ثبت رسیده بهره‌برداری از اختراع مزبور را پیشنهاد میکند . برای کسب اطلاع بیشتربه دفتر وکالت دکتر حسن ستوده‌ـ خیابان رشت ـ شماره ۹۸ مراجعه فرمایند .

بیچام گروپ تبعه انگلستان

صاحب اختراع ، ترکیبات بهداشتی خوراکی کدر ایران بشماره ۱۰۱۶۶ به ثبت رسیده بهره‌برداری از اختراع مزبور را پیشنهاد میکند. برای کسب اطلاع بیشتر به دفتر وکالت دکتر حسن ستوده‌ـ خیابان رشت ـ شماره ۸۹ مراجعه فرمایند .

دی‌پراکتراند گمبل کمپانی مقیم امریکا

صاحب اختراع «آنزیم ـ محتوی محصولات جهت شستشو» کدر ایران بشماره ۶۵۹۰ به ثبت رسیده بهره برداری از اختراع مزبور را پیشنهاد میکند . برای کسب اطلاع بیشتر به دفتر وکالت دکترحسن ستوده ـ خیابان رشت ـ شماره ۹۸ مراجعه فرمایند .

شاس فایزر اندکمپانی‌مقیم نیویورك در امریکا

صاحب اختراع راجع به «طریقه تهیه یک الفا ـ۶ـ دئوکسی تتراسیکلین» کدر ایران تحت‌شماره ۷۴۳۶ بثبت‌رسیده است . اجازه بهره‌برداری از اختراع مزبور را باشخاص ذینفع عرضه مینماید . برای کسب اطلاع بیشتر بدفتر حقوقی ر. آقابابیان و همکاران خیابان شاه کوچه نوبهار شماره ۱۸ مراجعه شود .

کنچ اینترناشنال متان لیمیتد مقیم ناسودرباهاما

صاحب اختراع «مخزن زمینی جهت انبار کردن گازی که تبدیل بمایع شده است» ثبت شده در ایران بشماره ۴۸۲۱ اجازه‌بهره‌برداری از آن را باشخاص ذینفع عرضه مینماید .
برای کسب اطلاع بیشتر بدفتر حقوقی ر. آقابابیان و همکاران خیابان شاه کوچه نوبهار شماره ۱۸ مراجعه شود .

وزارت جنگ

آگهی مناقصه شماره ۴ـ۱۲ر۲ر۲۵۳۶

پشتیبانی منطقه ۲ شیراز هشت قلم اجناس مشروحه‌زیر را ازطریق مناقصه خریداری مینماید.

۱ـ کدو قلمی‌بمیزان مندرج دربرگ شرایط و مشخصات‌معامله.
۲ـ بادمجان
۳ـ کوجه فرنگی
۴ـ خیار
۵ـ هندوانه
۶ـ سیب زمینی
۷ـ پیاز
۸ـ هویج فرنگی

پیشنهاد دهندگان‌میتوانند با مراجعه بدفتر مدیریت‌آماد وخدمات واقع در فلکه ستادو ملاحظه مشخصات اجناس و دریافت برگ شرایط و مشخصات معامله پیشنهاد خودرا طبق مفاد مندرج در برگ‌شرایط و مشخصات معامله تنظیم و تا ساعت ۱۰ صبح روز ۲۹ر۲ر۲۵۳۶ بدفتر آماد و خدمات تحویل نمایند.

اداره مناقصه‌گذار پشتیبانی منطقه۲
م‌الف ۵۹ ۱

MOLENSCHOT
MOLEN
SINCE 1867

قابل توجه شرکتهای ساختمانی

از باسکول مخصوص برای توزین مصالح ساختمانی ساخت کارخانجات مولن شات هلند

در غرفه **صنایع جدید** شرکت سهامی‌خاص اتوتهران

در نمایشگاه بین‌المللی ماشین‌آلات ساختمانی دیدن فرمائید

محوطه باز قطعه شماره ۴۹ مقابل سالن شماره یك
۹ تا ۱۶ اردیبهشت ماه ۲۵۳۶

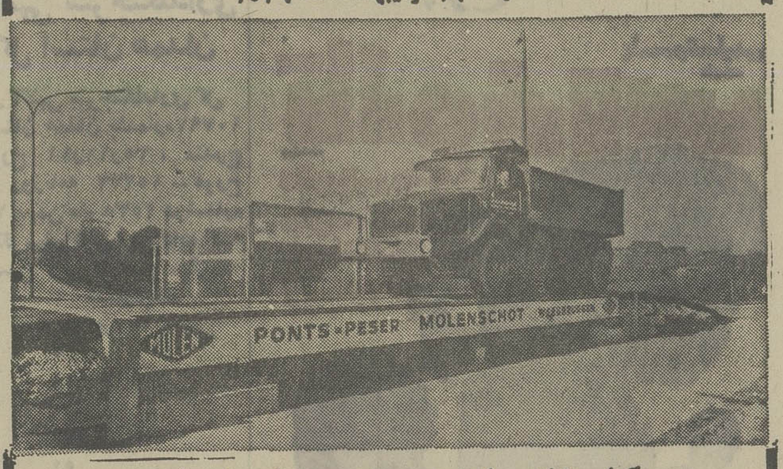

کارخانجات مولن شات هلند
سازنده انواع
باسکول وترازو
نماینده انحصاری در ایران
صنایع جدید (شرکت سهامی خاص اتو تهران)
تهران خیابان کوروش کبیر شماره ۳۵۳ صندوق پستی ۲۵۶ تلفن ۵-۷۶۷۰۴۱

کتابهای سازمان‌های دولتی را به بازار بفرستید

بقیه از صفحه ۲۱

باید این کتاب جلد دومی‌هم داشته باشد. این کتاب از عکس‌هایی تشکیل شده کمدر یکصد و سیزده سال پیش یک نفر از کارکنان خط تلگراف هند واروپا درایران بنام هولتسر گرفته است و با شرحی که برآنها نوشته یکساخذ بسیار جالب پدید آورده است که امروز برای علاقمندان اوضاع اجتماعی، معماری و ... ایران بسیار مفید است ، اما این کتاب راهرگز من دربازار ندیده‌ام.

از کتابهای با ارزش دیگر وزارت فرهنگ و هنر که از وجودشان اطلاع داریم گزیده نظم و نثر پارسی ، گلزار جاویدان و پارتیان است که این کتابها را هم متاسفانه در بازار نیافتیم .

یا وقتی به کتابهای با ارزشی که از سوی‌کتابخانه سلطنتی منتشر شده برمی‌خوریم و آنها را در بازار نمی‌یابیم متاسف‌میشویم. چون کتابهائی مثل مرقعات دیوانهای خطی و قرآن‌های نفیس‌این کتابخانه حتما مشتاقان بسیاری خواهد داشت. یکی از دلایل‌نوشتن این مطلب واقعا وجود مجموعه نفیس و بسیار مفصلی است که اداره جغرافیایی ارتش درباره معماری سنتی ایران باچاپ بسیار عالی منتشر کرده‌است ولی چه بود که این کتابها کمتر به دست مشتاق واقعی آن میرسد .

مطمئنا این کتابها که تعدادشان کم نیست ، هریک به ضرورتی چاپ شده‌اند، اما عدم عرضه آنها ازاهمیت کاری که انجام‌شده می‌کاهد.

ممکن است در پاسخ گفته شود که این کتابها درتیراژ کمی چاپ شده و کفاف‌بازار را نمی‌دهد که این پاسخ مورد قبول نیست . چون وقتی کارهای فنی یک‌کتاب انجام شده چاپ کردن آن‌در نسخ بیشتر مشکلی نیست‌که قابل حل نباشد.

عرضه این‌گونه کتابها به اندازه کافی از هر جهت مقرون به صرفه است چون با فروش هزینه چاپ کتابها جبران می‌شود و جماعت کتابخوان هم کتاب نفیس و باارزش را به قیمت ارزان بدست آورده‌اند.

توزیع خصوصی

فکر می‌کنم سازمان‌های دولتی وقتی بنا بضرورتی کتابی را به چاپ سپردند ، تنها به برآورده شدن این نیاز فکرمی‌کنند وبه‌کارآمدی بیشتر این‌اقدام نمی‌اندیشند. چون‌چاپ‌کردن‌کتاب ویکسره آنرا به انبار فرستادن و یا حداکثر نسخی از آن را دراختیار افرادی قرار دادن که به علت مشغله زیادکمتر ممکن است فرصت کتاب خواندن به دست بیاورند ، کار درستی نیست .

بهرحال امیدوارم به‌دنبال اقدام مفیدی که در زمینه چاپ کتاب از سوی سازمان های دولتی صورت گرفته ، یک کار تکمیلی بصورت‌دایر کردن یکدایره توزیع وارد بکار نشر کتاب نیز انجام شود. چون در حال حاضر کتابهای سازمان‌های دولتی در انبارها خاک می‌خورند و جا را تنگ کرده‌اند و بهترین کاری که می‌توان انجام داد دراختیار گذاشتن این کتابها است .

پیشنهاد دیگری که در این زمینه می‌توان ارائه داد ، این است که درصورت نبودن‌امکان برای دایرکردن یکدایره توزیع و فروشگاه های متعدد در سراسر ایران این کار را می‌توان انجام‌داد که کتابهای چاپ شده را تحت ضوابطی دراختیار کتابفروشان و توزیع‌کنندگان بخش خصوصی قرار داد.

علی‌اکبر عبداللهی

«اسامی قبولشدگان مرحله اول مشاغل کارشناس فرهنگ مردم‌وتآتر، کارمند اداری(لیسانس‌ودیپلم) کارمند حسابداری دیپلم وبایگان و متصدی آرشیو»

از پذیرفته‌شدگان وکلیه دارندگان مدارک فوق لیسانس و دکترای نگرشده که درموعد مقرر ثبتنام کرده‌اند درخواست میشود جهت دریافت کارت ورود به جلسه مصاحبه درروزهای شنبه هفدهم ، یکشنبه هیجدهم و دوشنبه نوزدهم اردیبهشت ماه ۲۵۳۶ بیه‌امور استخدام‌سازمان رادیو تلویزیون ملی ایران‌واقع در خیابان جردن ، نبش بلوار ناهید مراجعه نمایند.

الف : دستیار کارشناس و کارشناس فرهنگ‌مردم

نام‌ونام‌خانوادگی	شماره‌کارت
شهرزاد آجودانی	۳۸
مهدی اعتضاد	۶۹
مرتضی اکبری	۸۳
سیدعلی آل‌داود	۱۵۵
حسن ابراهیمی گلشن‌آبادی	۱۶۸
پروانه استخریان	۱۷۸
نسرین‌اشتری	۱۸۱
عباس‌الله قدری	۲۰۸
نریمان اریس	۲۴۳
آصفه آصف‌وزیری	۲۸۳
غلامحسین اقبالی‌زاده	۲۸۸
سیدمهدی آلبوشهکه	۲۷۵
شاهین بیات‌ماکو	۳۵۶
مسعود بیرجندی	۲۲۹
شهلا برومند	۲۷۹
ژیلا بیگدلی	۲۹
مریم بدرطالعی	۳۵
سیما بهمنش	۶۴
افسانه بهادر	۱۰۷
فروغ بلوچی	۱۰۸
پریچهر بابکان	۱۴۴
شهلا بازیار	۱۶۲
اعظم پاکدل	۲۲۲
عباس پورقدیری‌اصفهانی	۳۰۱
هادی پاکنژاد مقدم	۳۵۱
محمدعلی تفرجی شیرازی	۲۹۴
حبیب‌اله توکلی	۱۳۰
سید محمدتقی توکلی ادیمانی	۲۹۸
سهیلا تزهیبی اصفهانی	۱۹۳
فاطمه تحویلی	۸۴
کیانوش جباری	۲۵
حسین جلالی	۱۴۵
سیاوش جمادی	۲۰۷
شهلا حکیمیان	۱۴۲
سیدهاشم حسینی‌هنرور	۱۱۲
ابراهیم حسن‌خان	۸۲
مسعود حسینی‌نیاولیسه	۳۲۸
کورش ختائی‌زاده	۳۲۵
فرهاد خاتمی	۲۲۶
فیروزه دست‌پاک	۲۹۶
فهیمه دادور	۲۳
فرخ دینیاریان	۱۴۶
زیوردائی‌زاده	۱۶۵
هما ذکائی	۱۷۴
محمدخلیل رضی‌خسروشاهی	۱۰
سیما سپهری	۲۷
ژیلا سجادی	۳۲
شهلا سرابی	۳۳
قمر سرمدی	۳۷
حسین سجادی	۲۲۵
سهراب سیدمرتضی	۲۵۹
سعادت سرمدی	۲۹۳
شهلا شجاعدوست	۳۱۱
بهروز شفیعی	۱۱۳
غفورشکوری‌مطلق	۱۶۰
عبدالعلی‌صارمی‌یاراحمدی	۳۱۵
فونوش صدیق	۶
پری صفاری	۴۱
فاطمه ضیاء بخش طبری	۲۰
باباعلی عرفانی‌فام	۸۵
علی عسگری	۱۲۰
زرین‌دخت عامری	۲۵۲
سهراب عرفانی	۲۷۱
عزیزعیسی‌پور	۲۷۴
مهدی عطارنژاد	۳۱۸
ثریا غلامی	۲۸۶
سهراب فرسیو	۲۴۹
هوشنگ فامیلی	۳۰
سیدمحمدجواد فاطمی	۸۷
غلامرضا فتحی	۱۵۸
عبدالرسول‌غزلی جهرمی	۳۴
فیروزه قندهاری	۳۲۴
شیراز کریمی	۶۶
زهرا کریمی‌دیبا	۸۱
ژیلا کاریان	۱۹۱
فاطمه کفائی	۲۸۷
سهیلا کتابچی	۳۳۱
فریده گرامی‌نژاد	۲۷۶
رجبعلی‌لباف‌خانیکی	۳۰۹
مسعود لعلی	۴۷
بهرام له‌گانی	۲۴۷
محمدعلی لیاقتدار	۲۳۸
جهان‌نورمهربخش	۹
شهین محبزاده ماکوئی	۱۱
رخساره منانی	۱۶
سهیلا مصطفوی کاشانی	۸۲
محمدرضا محمدی	۳۶
سیده معصوه مستشاری	۵۹
گلستان مصفائی شیرازی	۶۵
شهلا مکریان	۷۶
سید محمدرضا مقدسی طباطبائی زواره	۱۵۹
شهناز مومن زاده	۲۵۴
عزت‌الملوك محبوب	۲۴۸
رضوان مینائی	۳۱۹
محمد میرهاشمی	۳۳۷
سید محمد نورانی	۳۱
مجید نفیسی	۱۱۱
شهناز وفایی	۲۳۳
مینو وکیلیان	۲۳۱
احمد هنروبکشلو	۵۱
هادی همامی	۲۶۹
زهرا یوسف عصرلنگرودی	۱۷۹

ب ـ دستیار کارشناس و کارشناس تئاتر

نام‌ونام خانوادگی	شماره‌کارت
مرضیه‌السادات برومند یزدی	۳۶۵
عبدالنبی سلامی	۳۶۶
خسرو شایسته	۳۶۴
کیوان شمیرانی	۳۶۹
شعله شاپور	۳۷۳
مهدی کشمیریان	۳۶۲
محمد باقر کریم‌پور	۳۸۰
رضافشنگچی	۳۶۸
علیرضا هدائی	۳۶۱

پ ـ کارمند اداری (لیسانس)

نام‌ونام خانوادگی	شماره‌کارت
میترا اخوان زنجانی	۴۴۸
عبدالعلی اعتمادی بزرك	۴۱۰
کاظم برزگری خانقاه	۴۵۹
سیمین‌تاج برهان رشیدی	۴۶۹
غلامحسین بدیعی	۴۷۳
کبری پرتوی	۴۰۷
علی‌اصغر جوادی	۴۵۳
عبدالحسین خطیبی‌نیا	۴۷۵
پرویزدارویی حبیب‌آبادی	۴۴۳
صدیقه رئیس دانا	۴۱۳
منصور سلطانی	۴۳۳
حسن شکوفه	۴۲۵
غضنفر شکری	۴۶۳
اردشیر شاهین شمس‌آبادی	۴۳۶
اسماعیل شکیبی	۴۳۱
محسن شباك	۴۰۸
محمدرضا صافی	۴۷۱
سهیلا صلاحی	۴۳۷
مریم ضیائی رکابدار کلائی	۴۷۹
محمد جعفر عسگریه	۴۶۵
روح‌انگیز علیخواه اسفهلان	۴۷۶
محمدعلی غفار عدلی	۴۰۵
مهدیه غفاری	۴۵۱
محمود کوثری	۴۵۰
حیدرعلی ملازاده صادقیون	۴۴۱
علیرضا مهدی‌پور رودسری	۴۵۳
فرانك مهدوی	۴۷۸
فاطمه مهرین‌پور	۴۷۳
یوسف نادری	۴۴۰
ایران نگهبان‌آذر	۴۱۹
نوشین همدانچی	۴۷۰

ت ـ کارمند اداری (دیپلم)

ناموناام خانوادگی	شماره‌کارت
مهرناز آفرین	۶۱۳
معصومه اقبالی	۵۵۹
مصطفی ایزدیار	۶۱۵
سهیلا بهروز	۶۲۳
فاطمه سیمین برومند	۶۱۸
یوسف بدخش	۵۰۷
محمد اسماعیل باقری	۵۴۸
غلامعلی بهرامی نیك	۵۵۳
علی‌اکبر بابارحیم	۵۳۶
شمس‌ملوك بهمن	۶۶۶
حیدرضا پور جعفری	۶۴۳
شایسته پیله‌ور	۵۳۴
لیلا (سکینه)پورزال	۶۳۰
اسداله تاجیک	۶۳۷
ناهید جعفرزاده	۵۴۴
منیر جعفری	۵۴۷
عنایت حبیبی	۶۹۳
طیبه حاجی باقری	۶۲۵
شیرین حاتم سنگری	۵۶۵
ماندانا خلیلی شورینی	۵۸۳
شهلا خرمی آرامی	۶۵۶
فرشته دوائلو	۶۲۴
کیخسرو دارائی	۵۶۰
هاله دبیری	۵۷۲
لیلی دشتکوهی	۶۶۴
منیژه رهبری	۵۱۸
رویارهبر زارع	۶۳۵
امیرحسین زیبابیا	۶۴۸
کبری سامانی	۶۴۶
بتول شریفی	۵۶۹
فرشته شهانقی	۶۵۱
سعیده صباحی	۵۹۹
سهیلا صمیمی	۶۶۵
فریده عباد	۶۳۸
مهرانگیز عموهاشم	۶۴۵
معصومه عرفان مقدم	۵۹۱
فتانه فتاحیان	۵۱۰
شیماکاتبی	۶۵۵
پروانه کیهان‌مهد	۵۳۸
فاطمه زهراکویز	۵۷۹
علاءالدین گنجی زهرائی	۵۸۱
علی محمد گلین عباسیان	۶۰۶
فرهاد میرزاده	۶۳۳
لطیف محبی	۵۹۵
فاطمه میری	۵۰۵
شهلا مهدی‌پور عطائی	۵۹۴
صالح مصلحی	۵۱۵
مرتضی‌میردامادی	۵۳۰
روحی مزنیانی	۶۲۶
شهره نهاوندی	۵۷۴
مهوش نوردرخشان	۶۰۱
سلاله سادات وقعی فروشان	۶۰۰
حسن یمانی	۴۹۵

ث ـ کارمند حسابداری دیپلم

نام و نام خانوادگی	شماره‌کارت
معصومه اسدبیگی	۷۲۹
فرزانه احمدی	۷۳۱
پرویز ایمان‌زاده	۷۴۹
محمود اسحاقی	۷۷۷
علی برنگی	۷۵۲
محمد جواد برات‌زاده	۷۴۰
مهرانگیز پیمانی	۷۲۷
اسداله جهانداری	۷۵۴
پرویز حاج محمدعلی	۷۷۳
سید محمدرضا حسینی	۷۶۶
محمد حیدری سپهر	۷۷۵
حمید خزائی	۷۶۸
محمدرضا دولتخواه فرجی دقم	۷۴۷
غلامحسین روستا	۷۲۴
پری نازریاحی	۷۵۹
غلامحسین‌زمردیان	۷۶۷
غلامرضا زاهدی	۷۶۲
زهره صمیمی	۷۵۸
ابراهیم صفی‌صمغ‌آبادی	۷۷۱
عفت طیبی	۷۳۰
معصومه علیزاده مقدم	۷۶۹
منوچهر علیپوردرآبادی	۷۷۶
ملیحه عبادله‌زاده نمینی	۷۶۰
بهرام کریاسی	۷۵۵
اکبر لسانی	۷۶۴
احمد مطیعی	۷۶۵
سید علی اکبر محتشمیان	۷۵۰
محمدجان ولی نتاج	۷۶۱
هلاله همایونفر	۷۲۶
پروانه یاسینی‌فر	۷۴۸

ج ـ متصدی آرشیو وبایگان

نام و نام خانوادگی	شماره‌کارت
غلامحسن آذری	۶۸۶
مسعود امیرافشاری	۷۰۱
محمدصادق احمد سنجانی	۶۸۳
مهرانگیز اژدری فریدنی	۶۸۹
فائقه‌بالون خمامی	۷۱۱
فتانه تیمورپور	۶۹۸
مهوش حشمتی	۷۰۵
مهناز حمیدی	۶۷۳
مهدی دیانت	۷۰۸
فهیمه رادبه	۶۹۳
داودزارع دهنوی	۷۰۷
ژاکلین سنندجی	۶۹۹
بهجت عبدالحسینی	۶۸۱
آزاده محمودی نوری	۶۹۴
سعیده مخبری	۶۹۷
حسن محمدعلی خانی	۶۷۸
مینا وجدانی اکبرزاده	۷۱۰
علیرضا یمینی	۶۸۵

م‌الف ۳۱۵۰

تهران ـ لندن
باجت ۷۴۷ پان آمریکن

ساعت پرواز ۱۵/۲۰
ساعت ورود ۱۰/۴۵

به آژانس مسافرتی خود مراجعه کنید

PAN AM®
پان آمریکن ـ مجرب ترین درجهان

سینماحافظ : خوب و بد

ازامشب فقط در

سینما رویال

فیلمی از ماجرا های یک‌زن خوشگل و بزن‌بهادر

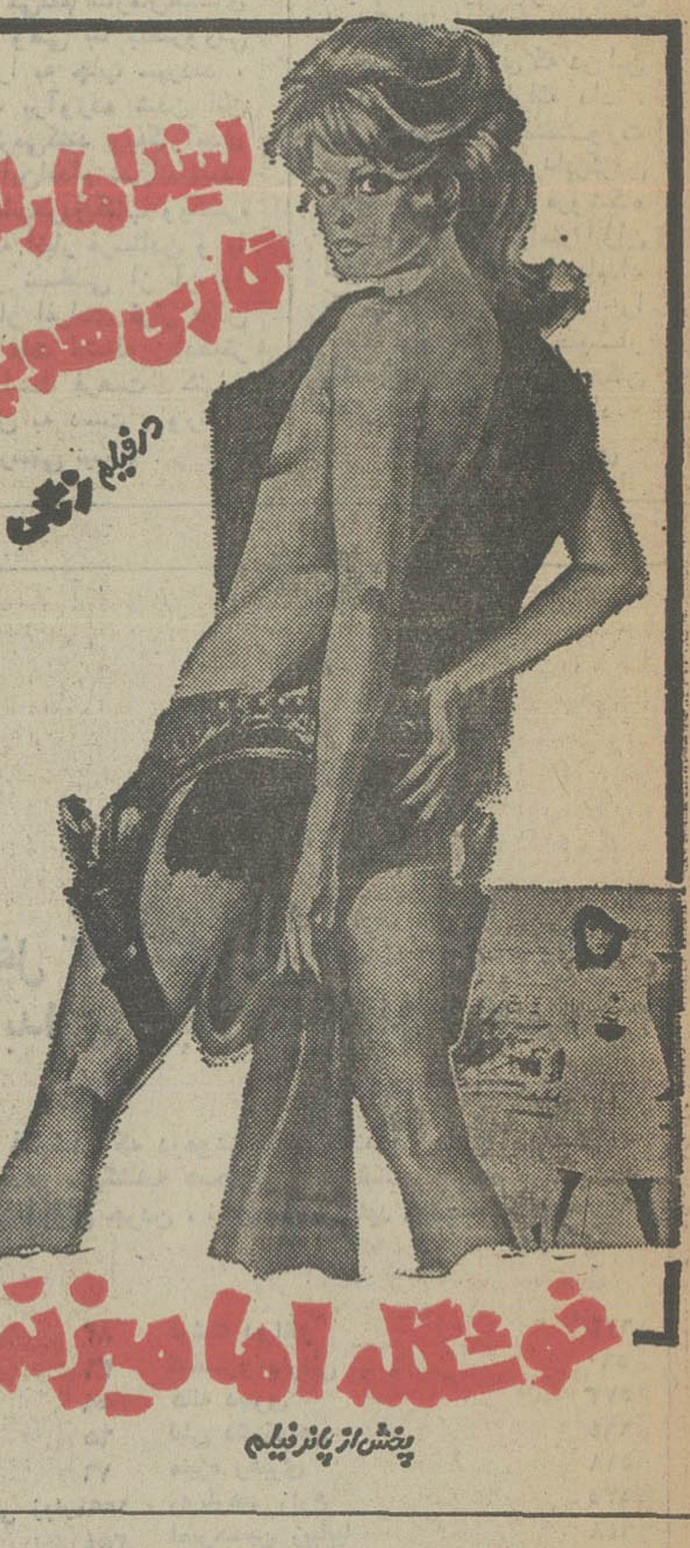

داستانی شگفتی‌آور از یک ارثیه خونین که بخاطر تصاحب آن جنایاتی وحشت‌انگیز رخ‌داد، وقاتلی مرموز با قتلهای پیاپی دلهره‌ای خفقان‌آور برپا کرده

آغازهفته دوم نمایش فقط در

سینماپولیدور

تماشای این فیلم برای اشخاص کمتر از ۱۸ سال ممنوع است.

اطلاعیه:

سازمان آتش نشانی و خدمات ایمنی
شهرداری پایتخت

باطلاع همشهریان عزیز میرساند ،اغلب استفاده کنندگان سیلندر های گاز مورد مصرف اجاقها و سایر وسایل گاز سوز ، سیلندر گاز خود رادر زیر زمین هاقرارداده و استفاده می نماید ،این‌عمل تاکنون‌سبب تلفات‌جانی‌وخسارات مالی بسیاری شده است.

از عموم همشهریان تقاضا میشود ازنگهداری و استفاده سیلندر های گاز در زیر زمین ها خودداری نمایند تا ازتکرار حوادث خطرناک برای خود وسایر افراد خانواده‌شان جلوگیری گردد.

محمد جناب زاده ـ مدیرعامل سازمان آتش نشانی‌و خدمات ایمنی
۱ـ۵

اطلاعیه پزشکی

نیاز به‌پزشک متخصص و عمومی ودندانپزشک

مرکز پزشکی نیاز به پزشک متخصص زنان‌وعمومی (خانم دکتر) برای بعداز ظهر ها و عصرها و پزشک متخصص داخلی و دندانپزشکبرای‌عصرها دارددداوطلبین از ساعت ۸ تا ۲۰ با تلفن ۱۷_۵۴۸۰۱۱ تماس بگیرند.

آتش و گلوله یکدم از نفس نمیافتد ـ دود اسلحه یک لحظه ازبین نمیرود ـ آژیر پلیس و صدای لاستیک های اتومبیل در خیابانها قطع نمیشود چون ... جدالی مرگبار آغاز شده است.

ازامشب فقط در

سینمارادیوسیتی

جیمزمیسون. لوک مرندا
درفیلم رنگی
جدال مرگبار

آگهی تشکیل مجمع عمومی سالانه سندیکای شرکتهای تاسیساتی

باستناد ماده ۹ اساسنامه مجمع عمومی سالانه سندیکا ساعت ۵ر۵ بعدازظهر روز دوشنبه ۲۶ر۲ر۲۵۳۶ در محل هتل هیلتون تشکیل میشود.
مقتضی است شرکت های عضو سندیکا با رعایت مفاد اساسنامه نماینده خود را برای شرکت در مجمع عمومی سالانه معرفی نمایند.

دبیر سندیکای شرکتهای تاسیساتی
عبدالله عاطفی

دستور جلسه.
۱ـ استماع گزارش هیئت مدیره و بازرسان.
۲ـ استماع گزارش خزانه‌دار و رسیدگی به ترازنامه.

نقشه ،نظارت واجرای ساختمانها ۲۳۳۰۹۰

آگهی استخدام پزشک عمومی

سازمان بهداری و بهزیستی‌استان فارس تعدادی پزشک عمومی را برای خدمت تمام وقت در درمانگاه های روستائی با حقوق ومزایای مکفی وسائل مورد لزوم‌ومحیط زیست به‌همکاری دعوت مینماید:
متقاضیان میتوانند برای کسب‌اطلاعات‌بیشتر حداکثر تا تاریخ ۲۰ر۲ر۲۵۳۶ به کارگزینی این سازمان مراجعه نمایند.
حق تقدم باپزشکانی است‌که خدمت سپاهی خود را انجام داده باشند.

سازمان بهداری وبهزیستی استان‌فارس

برنامه انتخابی سینما مدرن

شهر قشنگ
خوشگل
کمر باریک

تلفن ۶۴۷۷۷۷

تصحیح شماره پلاک
آگهی سرجنگلداری کل استان همدان

در آگهی سرجنگلداری کل استان همدان بشماره ۱۰۷۹۷ مورخ ۱۱ر۱۱ر۳۵ ، مندرج در روزنامه ۱۵۲۳۲ ـ مورخ ۱۷ بهمن ماه ۲۵۳۵ درشماره پلاک شتباهاتی رخ داده که بشرح زیر تصحیح میگردد.

شماره پلاک
یکفرعی از ۱۷۷ اصلی
۵
۱۱
۲۰۷
۲۰۸
۵۴
۲۵۷
۹
۱۴۸
۲۳۷
۹۴
۱۰۲
۲۲
۱۹۸
۹ فرعی از ۱۷۹اصلی
۳۱
۶۸
۲۰
۱۱۴
۲۰۴۷
یکفرعی از ۱۱اصلی
۴۴۱۳۰
۳۸۷۱
۱۸
۱
۵

سرجنگلدار کل استان همدان ـقاسم یاسمی‌پور

گمشده

در تاریخ ۹ر۱ر۳۶ کریم‌جوادپور احمد گورانی ۲۳ ساله بااتومبیل هیلمن بشماره ۴۳۸۲۵تهران (ع) برنگ قرمز از رشت بمقصدتهران حرکتنموده ولی تاکنون خبری از نامبرده نیست لطفا بمجرد اطلاع به تلفن های ۲۱۲۴۰ و ۳۰۰۴۶ رشت و ۲۹۳۵۶۳ و ۹۵۵۲۷۳ تهران تماس گرفته و مژدگانی دریافت نمائید.
آ_۲۳۳۹

یخ فراوان
هرچه بخواهید

هتل‌ها ، کافه‌ها ، رستورانها ، باشگاهها هر قدر یخ نیاز داشته باشند با یخساز پر قدرت و شگفت‌انگیز فریجیدر تأمین میشود.
یخساز فریجیدر کارائی وشایستگی خودرا درسراسرجهان نشان داده شده است.

یخساز فریجیدر
ساخت جنرال موتورز آمریکا
باتضمین وسرویس مجهز
نماینده انحصاری درایران
شرکت دانل فریگو
خیابان شاه جنب فروشگاه بزرگ ایران
ساختمان امرسون
تلفن ۶۶۷۱۲۴ - ۶۶۲۳۶۰

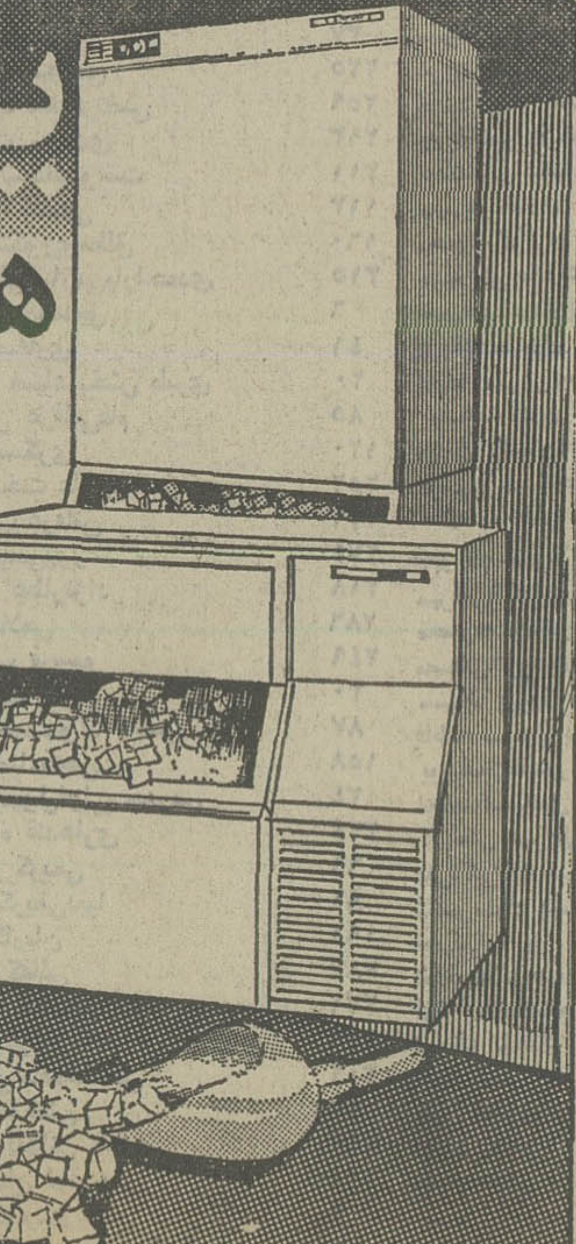

Frigidaire

عروس خانم ها ...خواهر شوهرها و مادر شوهرها... که دوست دارین برای همیشه بایک آتش‌بس‌خونوادگی روبرو بشین حتما باید تازه‌عروس‌رو به‌بینین

ازامشب درگروه ممتاز
سینمائی پایتخت

آسیا-اروپا-مولن روژ
شهوند-لیدو-نپتون-ژاله
توسکا-المپیا-پاسارگاد
چرخ فلک

همزمان با تهران در شهرستانهای * رشت «کوروش» *اصفهان «نقش جهان سماپاک» * قزوین «آریا» * گرگان «مهتاب» * بندرپهلوی «شیرو خورشید»

اگر کمدی میخواهید تو این فیلم ـ اگر حادثه‌میخواهید تو این‌فیلم ـ اگر بزن‌بزن میخواهید تواین فیلم ... و اگر بعداز مدتها طالب یک‌فیلم قشنگ سرگرم کننده هستید ،این فیلمی است که‌قطعا شما راراضی‌خواهدکرد

آغاز هفته دوم فقط در

سینما امپایر

گیشه سینما امپایرهمه‌روزه بلیط رزرو میکند.

آگهی تشکیل مجمع عمومی فوق‌العاده سندیکای شرکتهای تاسیساتی

باستناد ماده۱۰اساسنامه مجمع‌عمومی فوق‌العاده سندیکا ساعت ۵ر۶ بعدازظهر روز دوشنبه ۲۶ر۲ر۲۵۳۶ در محل هتل هیلتون تشکیل میشود، مقتضی است‌شرکت های عضو سندیکا بارعایت مفاد اساسنامه نماینده خود را برای شرکت در مجمع عمومی فوق‌العاده معرفی نمایند.

دبیر سندیکای شرکتهای تاسیساتی
عبدالله عاطفی

دستور جلسه
تغییر مفاد اساسنامه بشرح زیر:
۱ـ افزایش حق ورودی اعضاء جدید.
۲ـ افزایش مبلغ عضویت ماهیانه

سینماکسری ـ دختران بار

برنامه‌سینماها

تماشای فیلمهائی که با علامت (×) مشخص شده برای اشخاص کمتر از ۱۸ سال ممنوع است

★ آقای تازه بدوران رسیده- رنگی- ماشامیل
سیلورسیتی (۳۶۱۲۰۵) ۱۵ر۱۱- ۱۵ر۱-۳۰ر۳- ۳۰ر۵-۳۰ر۷- ۳۰ر۹
★ آکیلا- رنگی- تلی ساوالاس
ریولی (۷۵۷۷۷۷) ۱۱- ۳۰ر۳- ۳۰ر۵- ۳۰ر۷- ۳۰ر۹
سانترال (۹۲۸۶۸۶) ۱۱- ۱- ۳- ۵- ۷- ۱۵ر۹
★ انسان وحشی، حیوان وحشی- رنگی
سینه‌موند (۶۴۸۳۲۲) ۱۱- ۳- ۵- ۷- ۹
★الامو- رنگی- جان‌وین- ریچاردویدمارک
نیاگارا (۶۶۵۳۰۷) ۱۰- ۱- ۴- ۷- ۴۵ر۹
ادئون (۳۱۸۱۱۸) ۱۰- ۱- ۴- ۷- ۳۰ر۹
(×) ارثیه مرگبار - رنگی میمزی‌فارمر
پولیدور (۸۹۲۷۳۱) ۳۰ر۱۱- ۳۰ر۱- ۳۰ر۳- ۳۰ر۵- ۳۰ر۷- ۴۵ر۹
★ بامرگ کشتن- رنگی- پیترفالک
دیاموند (۸۲۸۴۰۰) ۱۵ر۱۱- ۲- ۴- ۶- ۸- ۱۰
★ بمن میگن غیرتی- رنگی- فرانکونرو
امپایر (۸۹۳۹۴۲) ۱۵ر۱۱- ۳۰ر۱- ۳۰ر۳- ۳۰ر۵- ۳۰ر۷- ۴۵ر۹
★ برهنه تاظهر با سرعت- فرامرز صدیقی- ایرن
اینل (۳۱۱۴۷۷) ۳۰ر۱۰- ۳۰ر۱۲- ۳۰ر۲- ۳۰ر۴- ۳۰ر۶- ۳۰ر۸
★ برای پیروزی- استریوفونیک- شش باندی- ۷۰ میلیمتری
کریستال (۳۱۷۶۷۵) ۳۰ر۹- ۱۲- ۳۰ر۲- ۵- ۳۰ر۷- ۱۰
تخت جمشید (۶۵۲۵۵۰) ۱۱- ۳۰ر۲- ۵- ۳۰ر۷- ۱۰
★ بزن بهاک رنگی- ریشی کاپور
همای (۲۱۱۶۶۹) ۳۰ر۱۰- ۳۰ر۲- ۳۰ر۴- ۳۰ر۶- ۳۰ر۸
★ پروبریم جنگل- سینما سکوپ - رنگی
آسمان آبی (۲۴۱۶۶۷) ۱۰- ۱۲- ۲- ۴- ۶- ۸- ۱۰
★ توپهای ناوارون- رنگی- گریگوری‌پک
کاپری (۹۲۸۴۰۱) ۱۱- ۳- ۶- ۹
تگرو- رنگی- توماس میلیان
رکس (۳۱۸۲۴۲) ۳۰ر۱۰- ۳۰ر۲- ۳۰ر۴- ۳۰ر۶- ۳۰ر۸
سیلو انا (۳۶۳۷۷۷) ۱۱- ۱- ۳- ۵- ۷- ۹
میامی (۷۵۴۳۲۹) ۹- ۱۱- ۱- ۳- ۵- ۷- ۹
★ تازه عروس - منوچهر وثوق- ملوسک
آسیا (۶۴۲۹۰۹) ۱۱- ۱- ۳- ۵- ۱۵ر۷- ۳۰ر۹
مولن‌روژ (۷۵۲۹۲۹) ۱۱- ۱- ۳- ۵- ۷- ۹
شهوند (۳۵۴۰۴۰) ۳۰ر۱۰- ۳۰ر۱۲- ۳۰ر۲- ۳۰ر۴- ۳۰ر۶- ۳۰ر۸
نپتون (۷۶۰۱۳۶) ۱۱- ۱- ۳- ۵- ۷- ۹
لیدو (۹۵۱۵۱۱) ۱- ۱۲- ۲- ۴- ۶- ۸
ژاله (۳۰۴۱۲۰) ۳۰ر۱۰- ۳۰ر۲- ۳۰ر۴- ۳۰ر۶- ۳۰ر۸
المپیا (۹۲۶۷۹۶) ۱۱- ۱- ۳- ۵- ۱۵ر۷- ۱۵ر۹
پاسارگاد (۳۴۲۷۸۲) ۹- ۱۱- ۱- ۳- ۵- ۷- ۹
توسکا (۵۳۹۰۴۴) ۹- ۱۱- ۱- ۳- ۵- ۷- ۹
چرخ فلک (۹۵۰۰۵۸) ۹- ۱۱- ۱- ۳- ۵- ۷- ۹
اروپا (۳۰۳۱۷۹) ۳۰ر۱۰- ۳۰ر۲- ۳۰ر۴- ۳۰ر۶- ۳۰ر۸
★ تین‌ایجر- رنگی- مرسدس مک کمبریج
پارامونت (۶۴۸۳۲۱) ۱۵ر۱۱- ۳۰ر۱- ۳۰ر۳- ۳۰ر۵- ۳۰ر۷- ۴۵ر۹
★ جدال مرگبار- رنگی- جیمزمیسون
رادیو سیتی (۶۴۳۳۲۰) ۱۵ر۱۱- ۳۰ر۳- ۳۰ر۵- ۳۰ر۷- ۴۵ر۹
★ جدال باسه مرد آهنین- یک زن علیه ۷ مزدور
نادر (۳۱۴۷۹۵) ۹- ۱۱- ۱- ۳- ۵- ۷- ۹
★ جسمی برای عشق- رنبی- سیلوانوترانکیلی
دیانا (۶۴۷۳۶۵) ۱۱- ۲- ۳۰ر۴- ۷- ۳۰ر۹
★ حادثه سانفرانسیسکو - رنگی- اسکوپ
پارک (۳۱۹۶۳۷) ۹- ۱۱- ۱- ۳- ۵- ۷- ۹
(×) خوشگل کمر باریک- رنگی- کارمن ویلانی
شهر قشنگ (۶۴۷۷۷۷) ۱۱- ۱- ۳- ۵- ۷- ۹
خوشگله اما میزنه رنگی- لیندا مارلو
رویال (۸۲۹۷۸۵) ۱۰- ۱۲- ۲- ۴- ۶- ۸- ۱۰
★ خوب وبد - رنگی- داندیراکاسور
حافظ (۳۹۱۰۷۴) ۳۰ر۱۰- ۳۰ر۲- ۳۰ر۴- ۳۰ر۶- ۳۰ر۸
(×) دختران بار- رنگی- بروس‌واتسون
کسری (۸۲۶۹۳۹) ۱۰- ۱۲- ۲- ۴- ۶- ۸- ۴۵ر۹
★ در تلاطم زندگی- سینما سکوپ- رنگی
بولوار (۶۵۵۲۹۲) ۳۰ر۱۱- ۳۰ر۱- ۳۰ر۳- ۳۰ر۵
★ دردسرهای مرد مجرد - سینما سکوپ- رنگی
دروازه طلائی (۳۵۲۱۶۰) ۹- ۱۱- ۱- ۳- ۵- ۷- ۹
★ رگبار مرگ - سینما سکوپ- رنگی
کیهان (۵۴۶۳۶۰) ۹- ۱۱- ۱- ۳- ۵- ۷- ۹
★ راه بدون بازگشت- مشتهای انتقام
فلور (۵۲۸۰۹۶) ۹- ۱۱- ۱- ۳- ۵- ۷- ۹
(×) سرخورده- رنگی- کیپ ویتمن
متروپل (۳۱۹۴۱۰) ۹- ۱۱- ۱- ۳- ۵- ۷- ۹
★ سکهای ده میلیون دلاری - رنگی- فرداستر
شهر تماشا (۹۲۸۶۸۶) ۳۰ر۱۱- ۳۰ر۱- ۳۰ر۳- ۳۰ر۵- ۳۰ر۷- ۴۵ر۹
(×) عشق مثلث - رنگی- لیزاگاستونی
پلازا (۶۴۴۲۵۵) ۱۱- ۱- ۳- ۵- ۷- ۹
★ عروسک- رنگی- جینالولوبریجیدا
ب.ب (۸۲۹۶۴۱) ۱۰-۱۲-۲-۴-۶-۸-۱۰
★ عشق‌های هرکول- سینما سکوپ - رنگی
الوند (۳۵۶۵۳۸) ۹- ۱۱- ۱- ۳- ۵- ۷- ۹
★ فستیوال فیلمهای گودار
بولوار (۶۵۵۲۹۲) ۳۰ر۷- ۳۰ر۹
★ قرار بزرگ- رنگی- فردین - بیک ایمانوردی
اونیورسال (۹۲۶۹۵۳) ۹- ۱۱- ۱- ۳- ۵- ۷- ۹
ایران (۳۱۶۳۵۴) ۳۰ر۱۰-۳۰ر۱۲-۳۰ر۲-۳۰ر۴-۳۰ر۶-۳۰ر۸
ساینا (۳۵۲۴۴۲) ۱۰-۱۲-۲-۴-۶-۸
تیسفون (۹۵۸۸۸۲) ۹- ۱۱- ۱- ۳- ۵- ۷- ۹
رنگین کمان (۷۵۶۷۶۰) ۱۰- ۱۲- ۲- ۴- ۶- ۸
موناکو (۷۳۵۵۷۶) ۹- ۱۱- ۱- ۳- ۵- ۷- ۹
پرسپولیس (۵۸۱۰۸۳) ۱۰-۱۲-۲-۴-۶-۸
کارون (۹۵۵۱۶۵) ۳۰ر۱۰-۳۰ر۲-۳۰ر۴-۳۰ر۶-۳۰ر۸
دریا (۳۴۱۷۴۶) ۹- ۱۱- ۱- ۳- ۵- ۷- ۹
پاسیفیک (۷۵۳۳۱۱) ۳۰ر۱۱- ۳۰ر۳- ۳۰ر۵- ۳۰ر۷- ۳۰ر۹
آستارا (۲۷۴۰۲۲) ۳۰ر۱۰- ۳۰ر۲- ۳۰ر۴- ۳۰ر۶- ۳۰ر۸
★کولی تنها- رنگی- آلن دلون
شهرفرنگ (۶۲۷۶۲۸) ۱۵ر۱۱- ۱۵ر۱- ۱۵ر۳- ۳۰ر۵- ۳۰ر۷- ۴۵ر۹
★ گمگشته - رنگی- جان کارلوجانینی
شهر قصه (۶۲۷۲۹۰) ۱۱- ۲- ۴- ۶- ۸- ۱۰
★ گنج اژدها- سینما سکوپ- رنگی
برلیان (۳۵۳۵۳۵) ۹-۱۱-۱-۳-۵-۷-۹
★ گرگ قرمز- رنگی- جولیانوجما
سهیلا (۳۱۶۴۲۴) ۳۰ر۱۰- ۳۰ر۱۲- ۳۰ر۲- ۳۰ر۴- ۳۰ر۶- ۳۰ر۸
ری (۵۲۲۵۷۸) ۱۰- ۱۲- ۲- ۴- ۶- ۸
★ گناهکاران جزیره بهشت- رنگی- زعودی‌آرایا
آریا (۳۱۹۸۸۴) ۹- ۱۱- ۱- ۳- ۵- ۷- ۹
★ مسابقه با شیطان- رنگی- پیترفوندا
گلدن‌سیتی (۶۶۳۲۶۹) ۳۰ر۱۱- ۳۰ر۱- ۳۰ر۳- ۳۰ر۵- ۳۰ر۷- ۴۵ر۹
★ موسی- رنگی- برت لنکستر
گلدیس (۶۲۸۷۱۳) ۲- ۳۰ر۴- ۷
★ مبارزمگر-۲ گاوباز
البرز (۳۰۴۲۵۸) ۳ر۸- ۱۲- ۲ر۳- ۷- ۳ر۸
★ همراهی- رنگی- زیدیرکاپور
شهناز (۷۵۴۶۲۶) ۹- ۱۱- ۱- ۳- ۵- ۷- ۹
★ هوسهای قبل‌ازمرگ - رنگی - فمی‌بنوسی
آتلانتیک (۸۹۷۱۷۱) ۳۰ر۱۱-۳۰ر۱-۳۰ر۳-۳۰ر۵-۳۰ر۷-۳۰ر۹
سانس انگلیسی
★ سینما گلدیس ساعت ۳۰ر۹ - (موسی)

سینماکریستال: برای پیروزی

بطریقه ۷۰ میلیمتری- باصدای‌استریوفونیک۶باندی

پلیس راه‌میگوید:

خستگی ، خواب آلودگی ، عصبانیت ، می زدگی و حالات غیر عادی در وضعیت معمولی نیز خطرناک است چه رسد بهنگام رانندگی. لطفا در این حالات هرگز رانندگی نکنید. اصولا چه اصراری دارید که قهرمان یک قصه تلخ باشید.

هشتمین هفته مسابقه های فوتبال

جام تخت جمشید

روز جنگ کهنه‌رقیبان

بالاخره روز هشتم رسید، روزیکه دو رقیب کهنه‌کار تاج و پرسپولیس روبروی هم می‌ایستند . این دیداری است که مثل همیشه ، چشم‌انتظاران بسیار داشته است. شاید که این نخستین‌بار باشد که ایندو حریف بدور از کورس قهرمانی بدیدار هم میرسند . اما دلیل هیجان و حساسیت فوق‌العاده این بازی باز هم مثل همیشه ، همان رقابت دیرینه و ازپیش ایندو است . مضافا به اینکه‌تاج پس از چند هفته غیبت حسن روشن کاپیتن و مهاجم ملی‌پوش خود احتمالا روز یکشنبه برابر پرسپولیس اورا درخدمت خواهد داشت. فصل پیش کار جدال این دو در هر۲بار بحرفت و برگشت به تساوی ۱ـ۱ انجامید .

گوئی روز هشتم ، موعد نبرد کهنه‌رقیبان است . چون در آبادان هم فردا، دوتیم جنوبی صنعت‌نفت ونیرو دربرابر هم دیدار دارند. اما در آبادان فقط رقابت‌همیشگی این دوحریف تنها دلیل‌حساسیت بیشتر این‌دیدار نمیباشد. نفتی‌ها که اکنون در زمره تیم‌های گروه صدر محسوب می‌شوند، برای‌حفظ موقعیت بیش از همه فکر شکست نیرو را درسر دارند و مثل اینکه باحال واوضاع نابسامانی که این‌روزها تیم اهوازی دارد، شاگردان‌سالیا دشواری زیادی در راه پیروزی نداشته باشند. هرچند این‌د و هم فصل پیش چه در آبادان و چه در اهواز بانتیجه ۱ـ۱ از میدان بیرون رفتند .

بسان صنعت نفت، تیم شیرازی برق هم این‌فصل، تاکنون مقام خود درجمع ٤تیم اوج جدول را حفظ کرده است . برقیها در روز هشتم برای دومین‌بار دراین فصل از خانه خارج می‌شوند و برای‌اولین‌بار به‌پایتخت خواهند آمد . دیدن تیم شیرازی با هوای تازه‌اش که رویای بهترین بودن در جمع شهرستانی‌های جام را درسر می‌پروراند برابر هما ، برای تماشاگران تهرانی خالی از هیجان نخواهد بود .

در هر ٤دیدار امروز و فردا در پایتخت، تیم‌های تهرانی باید میزبان حریفان شهرستانی باشند و دراین میان ذوب‌آهن ، برای دومین هفته بی‌دریی است که در امجدیه بمیدان می‌آید. اما میدان فردا، میدانی سوای دیدار هفته پیش با تیم چراغ‌قرمز پایتخت راه‌آهن‌خواهد بود که ذوب‌آهنی‌ها درعین پیروزی تن به مساوی‌دادند. چرا که فردا ، پاس قهرمان و پیشاهنگ جام حریف مردان لی‌یادین است. ذوب‌آهنی‌ها در هر ۲ بازی که دراین فصل تاکنون بمتهران آمده‌اند ، با دستبر و سربلند بخانه بازگشته‌اند .آیا فردا در برابر پاس شکست‌ناپذیر هم قادر به خلق شگفتی خواهند بود؟!

برای تیم اصفهانی ، دیدار با پیشتاز مسابقه‌های جام تخت‌جمشید ، آخرین بازی قبل از سفر قریب‌الوقوع این تیم به شوروی برای انجام ۳ مسابقه دوستانه است. ذوب‌آهن فردا عبدالعلی چنگیز مهاجم‌جوان‌خود وتیم‌ملی جوانان را هم در خدمت دارد.

دومیهمان دیگر پایتخت در بازیهای امروزوفردا، سپاهان و تراکتورسازی هستند که هردو در روز هفتم، تن به شکستی تازه دادند. تراکتورسازی در بندرپهلوی مغلوب ملوان شد و سپاهان که تا آخرین لحظات امید به کسب یک امتیاز ازپاس داشت، درحضور تماشاگرانش مغلوب این‌تیم گردید. سپاهان باید دارائی زخم‌خورده از روز یکشنبه مقابل شهباز را دیدار کند و تراکتورسازی، شهباز با بهترین خط حمله‌جام تابه‌امروز را پیش‌رو دارد.

برنامه این هفته

پنجشنبه ۱۵ اردیبهشت : هما ـ برق (امجدیه ـ ٤ بعدازظهر) ، شهباز ـ تراکتورسازی (امجدیه ـ ٦ بعدازظهر).

جمعه ۱٦ اردیبهشت : دارائی ـ سپاهان (٤ بعداز ظهر ـ امجدیه)، پاس ـ ذوب‌آهن (٦بعدازظهر ـ امجدیه)، صنعت‌نفت ـ نیرو (٥بعدازظهر ـ آبادان) ، ماشین‌سازی ـ ملوان (٥ بعدازظهر ـ تبریز) .

یکشنبه ۱۸ اردیبهشت : راه‌آهن ـ بانک‌ملی (٤ بعدازظهر امجدیه) ، تاج ـ پرسپولیس (٦ بعدازظهر ـ امجدیه).

رده‌بندی تا پایان روز هفتم

	بازی	برد	مساوی	باخت	زده	خورده	امتیاز
۱ـ	پاس	۷	۵	۲	۰	۷	۱۲
۲ـ	شهباز	۷	٤	۲	۱	۱۳	۱۰
۳ـ	صنعت نفت	۷	۳	۳	۱	٦	۹
ـ	برق	۷	۳	۳	۱	٤	۹
٥ـ	پرسپولیس	۷	۳	۲	۲	۹	٦	۸
ـ	تاج	۷	۳	۲	۲	٥	۲	۸
ـ	ملوان	۷	۱	۵	۱	۹	٦	۸
۸ـ	نیرو	۷	۲	۳	۲	٥	٥	۷
ـ	ذوب‌آهن	۷	۲	۳	۲	٦	۷	۷
۱۰ـ	بانک‌ملی	۷	۰	٦	۱	۳	٤	٦
ـ	سپاهان	۷	۲	۲	۳	٤	۸	٦
۱۲ـ	هما	۷	۱	۳	۳	۳	۸	٥
ـ	تراکتورسازی	۷	۱	۳	۳	٦	۷	٥
۱٤ـ	دارائی	۷	۱	۳	۳	٦	۱۲	٥
۱٥ـ	ماشین‌سازی	۷	۰	٤	۳	۰	٦	٤
۱٦ـ	راه‌آهن	۷	۰	۳	۳	۲	۸	۳

قلب «قهرمان» آسیا در تهران لرزید

والیبال ایران را هرگز چنین سربلند ندیده بودیم

مسابقه‌های بین‌المللی والیبال جام پهلوی
تهران ـ ۱۲ تا ۱۹ اردیبهشت ۲۵۳٦

باهمکاری نشریات «اطلاعات» و «وینستون»

کره ۳ـ ایران ۲

● چهارشنبه ۱٤ اردیبهشت ماه ۲۵۳٦ شاهنشاهی سالن بدمینتون استادیوم امجدیه (والیبال جام پهلوی ـ روز دوم) کره جنوبی ۳ (گیم‌دوم : ۹ـ۱۵ ، گیم چهارم : ٤ـ۱۵ ، گیم پنجم : ۸ـ۱۵) ـ ایران ۲ (گیم اول : ۱۱ـ۱۵ ، گیم‌سوم: ٦ـ۱۵) . سر داور : فکری حداد (مصر) . داور : عباس اشدیری . تماشاگر بیش از ۲۵۰۰ تن .

کره : کیم‌چونگ هان (۹) ، کانگ مان‌سو (۱۱) ، لی‌این (٦) ، لی‌هی‌وان (۱۰) ، کیم هونگ‌هو (۱) ، چونگ کانگ سوب (۸) ـ آن‌بیونگ‌مان(۳)، لی‌ایون‌هنگ (۲) پارکی‌کیون (٤) . مربی: اوهمبیونگ‌دوک

ایران : عزیز پرتوی ، امیر حیدری ، خسرو نیاکیان ، محمود چایچی، علی‌تارزونی، احمد پورکاشیان‌ـرضاچیت‌گر، مهدی‌صابرپور،حسن‌شمشیری. مربی : پارک‌سونگ .

● دیشب والیبال ایران با نشانه‌هائی شوق‌انگیز ازشکوه و سربلندی ، شبی غرورانگیز و فراموش نشدنی را سپری کرد.

شبی که قلب قهرمان والیبال آسیا با همه عظمت وبزرگی و ناموریش در پایتخت دیارما لرزید و مردان سبزپوش ملی ما ، لرزش، وحشت‌و اضطراب را در دل ملی‌پوشهای بلند آوازه کره ، در سایه قدرت تعصب و همیت خود ،پدیدار کردند .

والیبال ایران طول سال های دور و نزدیک هیچگاه این چنین غرورانگیز در میدانی ظاهر نگشته بود، و وقتی‌در نخستین گیم پیکار،مردان‌ایران ۱۳ـ۱۵ ملی‌پوشهای کره را به زانو نشاندند ، این تاریخ‌بود که می‌شکست چرا که کره‌ایها هیچگاه طعم شکست را حتی در یک گیم هم برابر ایران نچشیده بودند و بدین سان بود که سرانجام نقش آن باخت‌های همیشگی ۰ـ۳ به‌این حریف زردپوست از مقابل نام ایران پاک شد .

پس از گذشت چهار گیم‌وقتی باحساب ۲ـ۲ کار به گیم‌پنجم کشانده شد ، این ضمن اینکه باور نکردنی مینمود،روشنائی های پیروزی را نیز در سیمای یاران ایران نقش‌میداد و برتری ۲ـ۷ ایران در گیم پنجم این نوید را میداد که حادثه‌ای بزرگ در گیرودار اتفاق‌افتادن است. ولی پایان گیم باپیروزی ۸ـ۱۵ کره‌ایها همراه بود .

اوج تلاش

سبزپوشهای ایران «اوج» قدرت و تلاش خود را در میدان برابر کره‌بنمایش‌گذاردند و انتظاری افزونتر عادلانه و معقول بنظر نمیرسید ، از ۱۲ یار ایران، ذوقی ـ کارگرپیشه و شاه‌حسینی آسیب دیده نظاره‌گر بازیها هستند ودیشب هم امیر حیدری از ناحیه کتف آسیب دید و تحت این‌شرایط از گیم دوم ایران جدال با کره را در واقع با ۸یار دنبال و وقتی سوت پایان بمنشانه پیروزی ۱۱ـ۱۵ ایران‌درسالن طنین گرفت ، خیلی ازصورتها از اشک شوق مرطوب شد ، چرا که این یک‌حادثه‌استثنائی بود و شکست کره چیزی بالاتر ازحد انتظار مینمود .

دفاع ایران سیمائی‌استثنائی نشان داد و آنچنان استوارو مستحکم برابر حریف ظاهر شد که خط حمله کره، خیلی اوقات عملا اسیر دفاع ایران بود.

گیم چهارم سرنوشت را به‌گیم پنجم کشاند .

کمبود ذخیره

کمبود یار ذخیره و تلاش سرسختانه درمیدان‌و درپی‌اش خستگی خطری بود که ایران اوج گرفتن آنرا لحظه به لحظه بیشتر بیخ‌گوش خود حس میکرد و اینرا بایستی پذیرفت که در گیم چهارم و پنجم ضربه بزرگ‌را ازخستگی خورد که بدنهای تحلیل رفته مردان ایران، نمیتوانست‌چون قالب یکی از برگزیدگان آسیا در مسابقات جهانی توکیو حاضر شود .

ضمن اینکه دیشب وقتی کره با همه عظمتش ۲ گیم به‌ایران باخت ، این افسوس بیش از هر زمان شکل گرفت که چرا تیم ما به مسابقات آسیائی هنگ‌کنگ نرفت ؟!

ایران عالی بود

تیم ایران بهترین چهره خود را در صحنه والیبال نشان داد ضمن اینکه همه یاران مستحکم ، چایچی اگرچه اسپکهایش کوبندگی‌همیشگی‌را نداشت ولی خوش فکر ، استوار و قابل تعمق بود .

تارزونی در دفاع عالی بودو حیدری‌تاهنگام در میدان بودن خوب‌کارکردوصابرپورجانشین او برای هماهنگ شدن با یارانش دردسر داشت.

در حساب مجموع باید عنوان کرد . سیمای تیم‌ایران در حدی بمراتب‌بهتر ازهمیشه بود و تلاشهای یاران‌درجبهه های مختلف خوب شکل می‌گرفت با این حساب‌که‌نمیتوان از هیچ تیمی انتظار یک کار بی‌نقص را داشت.

تماشاگر

تماشاگر دیشب در سالن بدمینتون امجدیه تا حد امکان پر بود. ضمن اینکه بیرون سالن دریائی از تماشاگرموج میزد که بناچار پشت در مانده بودند.

در داخل سالن فوغای تماشاگر محشر بود. و فریاد ایران ـ ایران‌سرسام‌آور می‌نمود و طنین آوای «ایران» رنگ غرور را به صورتها می‌پاشید . دیشب براستی‌یکه های ایران‌همه‌راسربلند کردند.

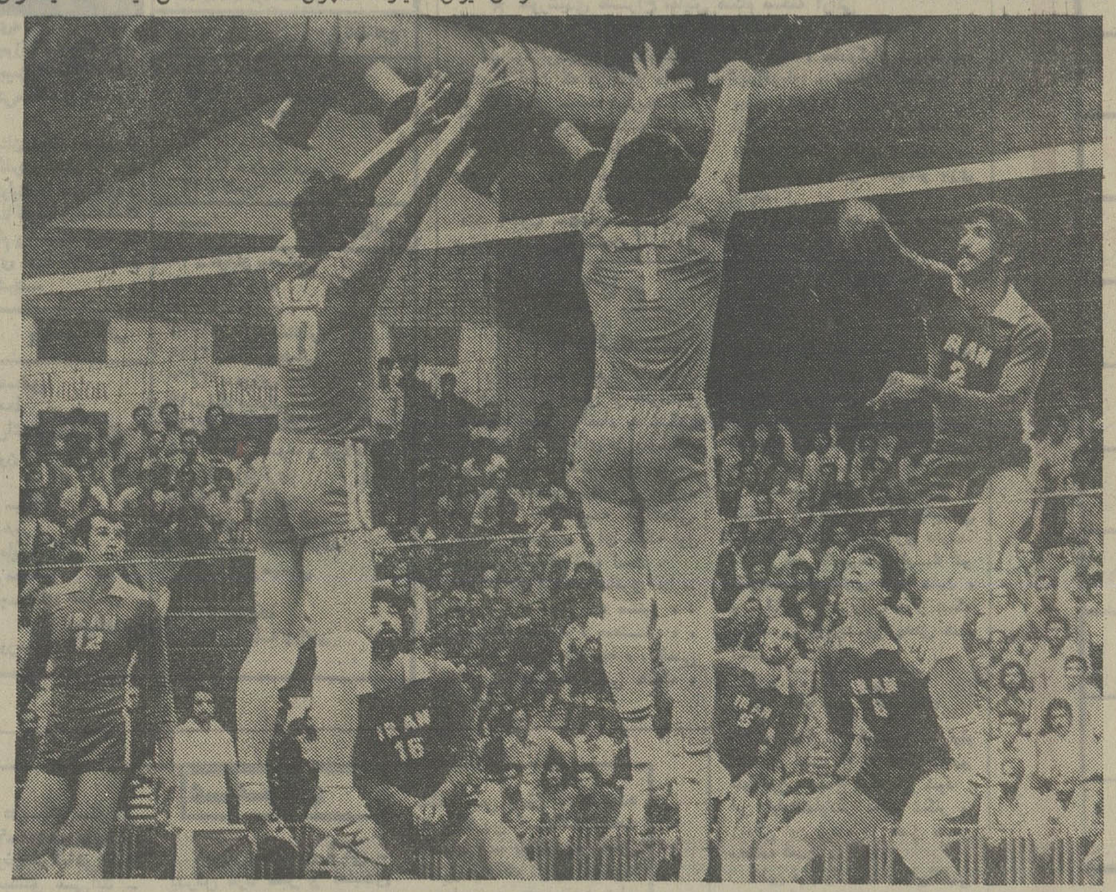

سبز پوشهای ایران دیشب‌برابر کره جنوبی فروغی غرورانگیز و تحسین‌آور داشتند ودو گیم شکست این حریف بزرگ چیزی است که والیبال ایران‌بخاطر خواهد سپرد.
یاران ایران برابر کره همگی‌برفروغ بودند. و قابل تحسین، و این لحظه‌ای از جدال بزرگ دیشب است که احمد پورکاشیان توپ رابرابر دو دفاع کره‌ای کیم‌سونگ‌هو (۱) و لی‌هی‌وان (۱۰)اسپک می‌کند، ضمن اینکه‌از چپ : چایچی ، حیدری ، پرتوی ، و تارزونی با چشمان باز و ملتهب‌تلاش او را دنبال میکنند. عکس از : قاسم محمدی

چین ۳ـ ایران ب صفر

● چهارشنبه ۱٤ اردیبهشت ماه ۲۵۳٦ شاهنشاهی سالن بدمینتون امجدیه (والیبال‌جام پهلوی ـ روز دوم). چین ۳ (۱۲ ـ ۳،۱۰ ـ ۲،۱۰ ـ ۱۵)ـ ایران ب صفر سرداور : کاوه سرهدی (ایران) داور : چوهاهو (کرمجنوبی).تماشاگر حدود ۲۵۰۰ تن

● چین : چوچینگ هاسی (٦) ، هوجین (۱۰) ،چیانگ یوین مکاپیتن (۷) ، چنگ لی مینگ (٥)، هوچیه (۱)،کوان سین چونگ (۸).

ایران ب : منوچهرآخشین، اسماعیل حبیبی، اصغر رزاقی، محمد جوانشیر ، جواد فخار، محمود محب (کاپیتن)ـ رسول آوازی، حسین آبادی، مهدی ناطقی، ناصر نظافت دوست.

● چین با سیمای دگرگون شده‌اش نسبت‌به آنچه‌درگذشته از این مرزبوم آسیا، دیده بودیم، برای بدست آوردن پیروزی از میدان‌مصاف ایران «ب» دشواری چندان‌نداشت. کار در سه گیم به آخر رسید ، و چینی ها در سایه قدو قامت بلند هر چه‌خواست روی تور کرد و یاران ایران در حالتی مسخ شده نتوانستند آن درخشش شب نخست‌برابر مصر را نشان دهند.

درحدی دلپذیر ظاهر شدند و همگی جای تحسین داشتند . پرتوی ، نیاکیان وپورکاشیان در اسپک سیمای پر فروغ داشتند ، پرتوی و نیاکیان‌دو بلند زن موفق بودند و پورکاشیان در ضربه های تند و سریع عالی کار کرد و بالاتر ازحد انتظار نشان داد. ضمن اینکه همگی اینان در دفاع عالی بودند .

چایچی با مغزی بیدار دریای تور مهره‌ای کارساز و سربلند بود ، ضمن دفاعی

کره‌ایها که گوئی برابرولوله تماشاگر و درخشش عالی یاران ایران روحی متزلزل یافته بودند ، برای رهائی از این بند سرسختانه تلاش میکردندولی‌ایران‌مبارزی استوار بود .

گیم دوم را کره برد آنهم‌با حساب ۹ـ۱۵ که حساب را ۱ـ۱ کرد.

گیم سوم شکلی تازه از درخشش ایران نقش گرفت و کره‌ایها ٦ـ۱۵ مغلوب شدند . و بالاخره برد ٤ـ۱۵ کره در آغاز کار جنگنده باشد .

در گیم پنجم ایران‌تا حساب ۲ـ۷ هم پیش رفت ولی قدرت دیگر براستی تمام شد و تیم در راه باخت افتادو بالاخره ۸ـ۱۵ مغلوب گردید .

کره قهرمان آسیا است

اما این هیچ از سربلندی و ارزش تلاش پر غرور سبزپوش های ایران نمی‌کاهد،بخصوص آنکه بخاطر آوریم کرمجنوبی با عنوان قهرمانی آسیا از مسابقات آسیائی‌اخیرهنگ‌کنگ به تهران می‌آید ومیخواهددر

۲ دیدار باقیمانده ازهفته یازدهم مسابقه‌های کشتی آزادجام علیاحضرت‌شهبانو

آب، علیرغم باخت به دخانیات قهرمان نیم فصل شد

کشتی

تالار سرپوشیده و کوچک شماره یک محمد نصیری ، عصر دیروز شاهد برخوردودوقدرت‌درجه اول کشتی‌باشگاهی‌پایتخت دریکی از دودیدار باقیمانده‌ازهفته‌یازدهم مسابقه های کشتی آزاد قهرمانی باشگاههای ایران‌جام علیاحضرت شهبانو ـ بود.

بدلیل حضور تنی چند از نام‌آوران حال حاضر کشتی‌دراین دوتیم ، سکوهای محدود سالن که بزحمت چند صد تن تماشاگر را درخودجای میدهد پیشاپیش مملو از تماشاگربودوبه این دلیل‌مسابقه تیم های دخانیات و آب‌باگیشه های بسته شروع شد و صدها علاقمند و مشتاق کشتی راهی بدرون نیافتند و پشت درهای بسته ماندند .

تیم آب تهران که پیشاپیش درورویای قهرمانی نیم فصل بسر میبرد با ۵ باخت پی‌دریی در ۵ مسابقه نخست ، میرفت که بالقبول شکستی سنگین‌همه امیدهایش را درراه قهرمانی‌ازدست‌دهد! ضربه کاری وقتی‌برپیکر آب تهران وارد شد که بهرام مشتاقی کشتی‌گیر ملی‌پوش وزن ۱۰۰ کیلوی این‌تیم مغلوب حریف خود علی توپچی گردید !

باخت ٤ـ۱۳ مشتاقی

۳دقیقه‌اول مبارزه توپچی ـ مشتاقی ۲ـ۲ مساوی تمام شد . دقیقه‌بزرگ برای کشتی‌گیر پیروز این مسابقه ، وقت‌دوم‌بودکه‌توپچی ۲بار موفق شد، مشتاقی رابخطر اندازد ودرپایان این۳دقیقه حساب امتیازات را به ۲ـ۱۰ بسود خود تغییر دهد . توپچی این مسابقه را ٤ ـ ۱۳ برد .

پیش از این مسابقه دراوزان ۴۸و ۵۷ هاشم بیاتی ومحمد مشهدی اسماعیل برترتیب‌سیدمهدی کرمانی و محمدرضا منصوری ازآب سرپوشیده یک محمد نصیری ، عصر دیروز شاهد برخوردودوقدرت‌درجه اول کشتی‌باشگاهی‌پایتخت دریکی از دودیدار باقیمانده‌ازهفته‌یازدهم مسابقه های کشتی آزاد قهرمانی باشگاههای ایران‌جام علیاحضرت شهبانو ـ بود.

بدلیل حضور تنی چند از نام‌آوران حال حاضر کشتی‌دراین دوتیم ، سکوهای محدود سالن که بزحمت چند صد تن تماشاگر را درخودجای میدهد پیشاپیش مملو از تماشاگربودوبه این دلیل‌مسابقه تیم های دخانیات و آب‌باگیشه های بسته شروع شد و صدها علاقمند و مشتاق کشتی راهی بدرون نیافتند و پشت درهای بسته ماندند .

تیم آب تهران که پیشاپیش درورویای قهرمانی نیم فصل بسر میبرد با ۵ باخت پی‌دریی در ۵ مسابقه نخست ، میرفت که بالقبول شکستی سنگین‌همه امیدهایش را درراه قهرمانی‌ازدست‌دهد! ضربه کاری وقتی‌برپیکر آب تهران وارد شد که بهرام مشتاقی کشتی‌گیر ملی‌پوش وزن ۱۰۰ کیلوی این‌تیم مغلوب حریف خود علی توپچی گردید !

باخت ٤ـ۱۳ مشتاقی

۳دقیقه‌اول مبارزه توپچی ـ مشتاقی ۲ـ۲ مساوی تمام شد . دقیقه‌بزرگ برای کشتی‌گیر پیروز این مسابقه ، وقت‌دوم‌بودکه‌توپچی ۲بار موفق شد، مشتاقی رابخطر اندازد ودرپایان این۳دقیقه حساب امتیازات را به ۲ـ۱۰ بسود خود تغییر دهد . توپچی این مسابقه را ٤ ـ ۱۳ برد .

پیش از این مسابقه دراوزان ۴۸و ۵۷ هاشم بیاتی ومحمد مشهدی اسماعیل برترتیب‌سیدمهدی کرمانی و محمدرضا منصوری ازآب سرپوشیده و کوچک شماره یک محمد نصیری ، عصر دیروز شاهد برخوردودوقدرت‌درجه اول کشتی‌باشگاهی‌پایتخت دریکی از دودیدار باقیمانده‌ازهفته‌یازدهم مسابقه های کشتی آزاد قهرمانی باشگاههای ایران‌جام علیاحضرت شهبانو ـ بود.

بدلیل حضور تنی چند از نام‌آوران حال حاضر کشتی‌دراین دوتیم ، سکوهای محدود سالن که بزحمت چند صد تن تماشاگر را درخودجای میدهد پیشاپیش مملو از تماشاگربودوبه این دلیل‌مسابقه تیم های دخانیات و آب‌باگیشه های بسته شروع شد و صدها علاقمند و مشتاق کشتی راهی بدرون نیافتند و پشت درهای بسته ماندند .

تیم آب تهران که پیشاپیش درورویای قهرمانی نیم فصل بسر میبرد با ۵ باخت پی‌دریی در ۵ مسابقه نخست ، میرفت که بالقبول شکستی سنگین‌همه امیدهایش را درراه قهرمانی‌ازدست‌دهد! ضربه کاری وقتی‌برپیکر آب تهران وارد شد که بهرام مشتاقی کشتی‌گیر ملی‌پوش وزن ۱۰۰ کیلوی این‌تیم مغلوب حریف خود علی توپچی گردید !

باخت ٤ـ۱۳ مشتاقی

۳دقیقه‌اول مبارزه توپچی ـ مشتاقی ۲ـ۲ مساوی تمام شد . دقیقه‌بزرگ برای کشتی‌گیر پیروز این مسابقه ، وقت‌دوم‌بودکه‌توپچی ۲بار موفق شد، مشتاقی رابخطر اندازد ودرپایان این۳دقیقه حساب امتیازات را به ۲ـ۱۰ بسود خود تغییر دهد . توپچی این مسابقه را ٤ ـ ۱۳ برد .

پیش از این مسابقه دراوزان ۴۸و ۵۷ هاشم بیاتی ومحمد مشهدی اسماعیل برترتیب‌سیدمهدی کرمانی و محمدرضا منصوری ازآب راضربه کرده بودند و صفر کاکاوند مقابل‌محدبزم‌آورو غلامرضا خلج دربرابر بهمن‌بورنبور در۵۲ و فوق صدکیلو باامتیاز بپیروزی رسیده بودند .

اولین برد آسیا در ۹۰ کیلو بحساب این تیم گذاشته شد. آنهم به این دلیل که دخانیات‌کشتی‌گیر ۹۰ کیلوئی برای مبارزه نداشت وخسرو کارآمدازآب بدون مسابقه دستش بالارفت .

پیروزی دوم را منصور برزگر کاپیتن آب بحساب تیمش‌گذاشت او درنخستین ثانیه‌های‌دقیقه سوم ابراهیم ظفرنوائی از دخانیات را ضربه فنی کرد .

نخستین دیدار طوفانی مسابقه دوتیم در ٦۲ کیلو بین علی‌عبدلی ازآب‌ومحسن فروشی ازدخانیات انجام شد. فروشی مسابقه را خیلی خوب شروع کرد و در ۳ دقیقه نخست ۵ امتیاز از حریف گرفت . اما دروقت دوم عبدلی جوان باتلاشی شگفت‌انگیز عرصه را برملی پوش این وزن تنگ کرد و نه تنها داوران را به دادن یک اخطار به او دراین وقت مجبور کرد، بلکه خود باکنده‌کشی ۳ امتیاز دیگر از فروشی گرفت و حساب امتیازات‌رابه٤ـ۵ رسانید.

در۳ دقیقه سوم ، وقتی که عبدلی بافن کمر ، فروشی را به پل برد، سالن از فریاد تماشاگر بخودمیلرزید . اما او کم تجربه‌تر ازآن بود که بتواند از این‌موقعیت سود برد. او درحالیکه حریف را روی پل داشت خود به پل رفت. دربی افت و خیز های‌نفس‌گیر دو حریف ، این کشتی سرانجام ۷ـ۹ بسود فروشی تمام‌شد.

پیکار دیگری که سالن برای آن لحظه شماری میکرد ، آخرین مسابقه دروزن ٦۸ کیلو بین شمس‌الدین سیدعباسی‌ومحمدرضا خرمی بود.

سید عباسی که آمده بود پیروزیهای دخانیات را تکمیل‌کند، در برابر حریف جوانترش بااشتها و طوفانی کشتی راشروع کرد . اوعلیرغم اینکه نخستین امتیازات را بحریف داد ، باجسارت خرمی را بخاک نشاند واو را بروی پل برد . اماپل طولانی خرمی‌زیرفشار شدید سید عباسی بالاخره باعث نجاتش شد ووقت اول ۲ـ۳بسود سید پایان گرفت . ادامه حملات سید عباسی دردوقت‌دوم ، خرمی را در این ۳ دقیقه صاحب یک اخطارکرد اما همین اخطار سبب باخت سید عباسی در پایان‌مسابقه گردید . چون زمانی که زنگ‌پایان مسابقه بصدا درآمد امتیازات ۲ حریف برابر ۵ بود و بدلیل اینکه سید یکی از امتیازاتش را با اخطاربحریف‌بدست آورده بود، دست خرمی بعلامت‌کشتی‌گیرپیروز بالارفت .

٦ برد برای دخانیات

درمجموع دخانیات با حساب ۵ر۲۲بره۵ر۱۷ و با ٦ پیروزی و ٤ شکست برآب غلبه کرد. اما وقتی خبر از شکست ۱٤ ـ ۲٦ تیم برق خراسان از ذوب‌آهن و در اصفهان برآمد، آبیها باشادی قهرمانی نیمه فصل ، غم‌باخت به دخانیات را از یادبردند .

با۲ مسابقه دیروز ، دوررفت مسابقه‌ها پایان گرفت و مسابقه های برگشت‌ازچهارشنبه‌هفته‌آینده آغاز خواهد شد. ضمن اینکه‌باید توجه داشت دردور برگشت هر هفته پایتخت میزبان ۳ مسابقه خواهد بودوبه یقین سالن کوچک محمدنصیری جوابگوی‌تعدادبیشمار تماشاگران و علاقمندان کشتی نخواهد بود و بهتر است که برای مسابقه های کشتی جام شهبانوتیز سالن بزرگتری از جمله‌همین‌سالن بدمینتون امجدیه پیش‌بینی شود.

آب تهران ۵ر۱۷ ـ دخانیات ۵ر۲۲

٤۸کیلو : هاشم بیاتی باضربه فنی سید مهدی کرمانی را شکست داد .

۵۲کیلو : صفر کاکاوندباامتیاز برمحمدبزم‌آرو چیره شد.

۵۷کیلو : محمد مشهدی اسماعیل باضربه فنی محمدرضا منصوری را برد .

٦۲کیلو: محسن فروشی با امتیاز علی عبدلی راشکست داد.

٦۸کیلو : شمس الدین سید عباسی باامتیاز مغلوب محمدرضا خرمی شد.

۷٤کیلو : سید محمدطباطبائی باامتیاز مغلوب‌جهانشاه کریمی گردید .

۸۲کیلو : ابراهیم ظفر نوائی باضربه فنی مغلوب منصوربرزگر شد .

۹۰کیلو : خسرو کارآمد از آب تهران حریف نداشت‌وباضربه فنی برنده شناخته شد.

۱۰۰کیلو: علی‌توپچی باامتیاز بربهرام مشتاقی غلبه کرد .

۱۰۰+کیلو: غلامرضاخلج با امتیاز بهمن بورپور را مغلوب ساخت .

★ اسامی‌نفرات تیم دخانیات اول نوشته شده است .

ذوب آهن ۲٦ـ برق خراسان ۱٤

٤۸کیلو: حسن راستگو با ضربه فنی مغلوب سبحان روحی شد .

۵۲ کیلو: مرادعلی شیرانی از ذوب‌آهن حریف نداشت و باضربه فنی برنده شناخته شد.

۵۷کیلو: چنگیز عامل باضربه فنی مغلوب‌احمدشاپوری‌گردید.

٦۲کیلو: علیرضا رستمی با امتیاز به اصغر صالحی‌فرد باخت.

٦۸کیلو: محمود قشنگ‌باضربه فنی بر غلامحسین اسماعیلیان پیروز گردید .

۷٤کیلو: خدابخش عفت‌دار ، باضربه فنی به هاشم قنبری باخت .

۸۲کیلو: حسین مهرافروزیان باضربه فنی مرتضی پرورش را مغلوب ساخت .

۹۰کیلو: عباس صحرائی با ضربه فنی مقابل هوشنگ منتظرالظهور تن به شکست‌داد.

۱۰۰کیلو: علی‌اکبر شیدا با امتیاز مغلوب سید حسن نور حسینی شد.

۱۰۰+ کیلو: علی روحانی باضربه فنی محمدعلی کتیرائی را شکست داد.

☆ اسامی کشتی‌گیران تیم برق خراسان اول آمده‌است .

رده بندی درپایان مسابقه‌های رفت

		برد	باخت	امتیاز
۱ـ	سازمان آب تهران	۵٤	۳٦	۲۲٤
۲ـ	راه‌آهن تهران	۵۱	۳۹	۲۰۲
۳ـ	برق خراسان	۵۱	۳۹	۲۰۰ر۵
٤ـ	برق مازندران	۵۱	۳۹	۱۹۵ر۵
۵ـ	پهلوی تهران	٤۹	٤۱	۱۸٦ر۵
٦ـ	دخانیات تهران	٤۸	٤۲	۱۹۲ر۵
۷ـ	ذوب‌آهن اصفهان	٤٤	٤٦	۱۷۸ر۵
۸ـ	موتوژن تبریز	٤٤	٤٦	۱٦۵
۹ـ	بیژن کرمانشاه	۳٦	۵٤	۱۵۰
۱۰ـ	شهپر تهران	۲۵	٦۵	۱۰۹

مسابقات قهرمانی دانشگاهها و موسسات آموزش عالی کشور

چهاردهمین دوره مسابقات قهرمانی والیبال ـ بسکتبال ـ دو ومیدانی ـ ژیمناستیک دختران‌و پسران و فوتبال و وزنه برداری دانشجویان دانشگاه‌ها وموسسات آموزش عالی کشور با شرکت ۱۲۰۰ نفر دانشجوی دختر و پسر از تاریخ۱۹ اردیبهشت ماه‌بمدت پنج روز در محل مجموعه‌ورزشی آریامهر برگزار خواهد شد و قهرمانی که از دسته اول ،دوهو سوم والیبال ، بسکتبال و فوتبال بمرحله نهائی رسیده‌اند در این دوره مبارزه خواهند داشت . این مسابقات زیر نظر اداره کل امور تربیتی و تربیت بدنی ،وزارت علوم و آموزش عالی برگزار می شود.

لیورپول با گل «کیگان» ازمنچستر یونایتد برد

کوین کیگان

لیورپول تیم مدافع عنوان در مسابقه های‌فوتبال قهرمانی‌باشگاه های انگلیس یک‌گام دیگربسوی تکرار مقام سال‌پیش خودنزدیکتر شد. یاران کوین کیگان دیشب در برابر ۵۳ هزار تماشاگر با نتیجه ۰ـ۱ منچستر یونایتد را شکست دادند . تنها گل مسابقه واکوین کیگان در دقیقه ۱۵وروی پاس دیوید جانسون بثمررسانید.

با این پیروزی لیورپول تعداد امتیازاتش رابه ۵٤ رسانید و اکنون پس‌از ۳۸ هفته به تنهائی در صدر نشسته است. نزدیک ـ ترین رقیب لیورپول ، منچستر ـ سیتی است که ۵۰ امتیاز دارد‌و دیشب باآستون ویلا بازی کرد. ایپسویچ با۴۹ امتیاز از ۳۹ از ۳۸ مسابقه رده های بعدی مسابقه و نیوکاسل با۴۷ امتیاز جدول را در اختیار دارند.

لیورپول ، حریف دیروز خود منچستر یونایتد راروز شنبه۳۱ اردیبهشت نیز یکبار دیگرملاقات خواهد کرد، با این تفاوت که این بار در حریف دروازه‌گاه ویمبلی لندن ودر فینال جام‌حذفی انگلیس رودررویکدیگرخواهند ایستاد .بفاصله ٤ روز پس از این فینال ، در روز چهارشنبه ٤ خرداد ، لیورپول در فینال مسابقه های جام قهرمانی باشگاه های اروپا بابورشیا مونشن گلادباخ قهرمان آلمان روبرو میشود.

درصورتی که لیورپول موفق‌به فتح هر۳جام قهرمانی انگلیس ، حذفی انگلیس و قهرمانی اروپا شود ، در تاریخ فوتبال اروپا این برای نخستین بار است که یک تیم توانا در یک فصل به این افتخار بزرگ دست می‌یابد.

دیروز در کادر بازیهای عقب افتاده فوتبال باشگاهی انگلیس آرسنال و دربی نیز در لندن دیدار کردند که نتیجه مساوی بدون گل بدست آمد.

تلویزیون

پنجشنبه ـ برنامه اول

۱۷/۰۰ کودکان
شامل کارتون، زورو، بچه‌های خورشید و یکی بود یکی نبود
۱۸/۴۰ اخبار
۱۸/۵۰ اخبار ورزشی
۱۹/۰۰ بهداشت
پیشگیری از ابتلاء به سرطان دهانه رحم همراه بانشان دادن آزمایشی ساده که بوسیله آن میتوان بموقع سرطان دهانه رحم را شناخت و درمان کرد محتوی برنامه این هفته بهداشت است
۱۹/۳۰ داستان همیشگی
هایدن یک معتاد به الکل است که پس‌از ترک اعتیاد به زندگی گذشته برمیگردد، اما درکاریک رقیب دارد که اورا ناراحت می کند و هایدن تصمیم به مشروبخواری میگیرد اما......
۲۰/۰۰ اخبار
۲۰/۳۵ سرگرمی
۲۲/۰۵ آقای مربوطه
۲۲/۱۵ فیلم سینمایی «شوک»

کارگردان: الفردورکر
بازیگران: وینسنت پرایس، لین باری، فرانک لاتیمور، مایکل دان و...
جانت پس از دوسال دوری منتظر همسرش است که متوجه درگیری لفظی یک زوج دراتاق مجاور میشود و بعد هم مرد، دریک لحظه همسرش را می کشد و جانت وحشت زده دچار شوک میشود.و...

پنجشنبه ـ برنامه دوم

۱۹/۰۰ موسیقی واسلاید
۱۹/۳۰ واریته رنگارنگ
۲۰/۱۰ جهان پرتحرک
۲۰/۲۵ اخبار
۲۱/۱۵ تیتر اول
۲۲/۱۵ فیلم تلویزیونی هفته

«ریاست جمهوری»
کارگردان: جوزف سارجنت
بازیگران: جیمزارل جونز، مارتین بالسام، باربارااراش، جکسانی، سیمون اسکات و....
خلاصه داستان: ریاست جمهوری امریکا در می گذرد و معاون او چون بیمار است مسئولیت را نمی پذیرد و رئیس مجلس سنا که سیاهپوست است عهده دار مقام ریاست جمهوری میشود و درگیری اوبا سناتورها و وزیران آغاز میشود....

پنجشنبه ـ برنامه بین‌المللی

۱۰ ـ خیابان سه‌سامی
۱۱ ـ برنامه بچه‌ها
۱۱/۲۰ ـ منتظرباش تاپدرت بخانه بازگردد
۱۱/۴۵ ـ کارتون
۱۲ ـ ورزش
۱۲/۴۵ ـ فیلم سینمائی
۱۶ ـ خلاصه اخبار
۱۶/۰۵ ـ شو مایک‌داگلاس
۱۶/۵۵ ـ فیلم سینمائی
۱۸/۳۵ ـ ماجراهای عشقی پدرادی
۱۹ ـ اخبار
۱۹/۲۵ ـ شودوریس‌دی

۱۹/۵۰ ـ مرد شش میلیون دلاری
۲۰/۴۰ ـ شودانی و ماری ازموند
۲۱/۳۰ ـ اوقات خوش
۲۲ ـ اخبار
۲۲/۲۵ ـ دکتر سایمون لاک
۲۲/۵۰ ـ کانن

جمعه ـ برنامه اول

۱۱/ ـ داسی و رنجرهای نجات
۱۱/۳۰ ـ پرنس و گدا
۱۲/۳۰ ـ مسابقات ورزشی
۱۴/ ـ اخبار + هفت روز هفته
۱۵/ ـ فیلم سینمائی
۱۶/۳۰ ـ دانک‌جان‌سیلور
۱۷/ ـ کودکان
۱۸/۱۰ ـ مرد شش‌میلیون دلاری
ـ پسر اتفی ـ قسمت اول
۱۹/ ـ مسابقه پاسخ چیست
۱۹/۳۰ ـ پاداش
۲۰/ ـ اخبار
۲۰/۳۵ ـ کاراگاه راکفورد
۲۱/۳۰ ـ ترانه‌های ایرانی
۲۲/ ـ آقای مربوطه
۲۲/۱۰ ـ دود اسلحه

جمعه ـ برنامه دوم

۱۹ ـ موسیقی و اسلاید
۱۹/۳۰ ـ در تعقیب جو
۲۰ ـ فضای ۱۹۹۹
۲۰/۴۵ ـ اخبار
۲۱/۱۵ ـ واریته اروپائی
۲۲ ـ کلمبو

جمعه ـ برنامه بین‌المللی

۱۰ ـ خیابان سه‌سامی
۱۱ ـ برادر دبازه
۱۱/۲۰ ـ کارتون
۱۱/۴۵ ـ گربه استثنائی
۱۲/۱۰ ـ فیلم سینمائی
۱۳/۳۰ ـ ورزش
۱۶ ـ فیلم سینمائی
۱۷/۲۰ ـ بعدا اعلام میشود
۱۷/۴۵ ـ زیگموند و هیولاهای دریا
۱۸/۱۰ ـ زین گری
۱۸/۳۵ ـ شو لاکی
۱۹ ـ اخبار
۱۹/۲۵ ـ شو جودی گارلند
۲۰/۰۵ ـ فیلم سینمائی
۲۲ ـ اخبار
۲۲/۲۵ ـ برانکه
۲۳/۱۵ ـ حماسه ورزشی

جادوگران شهرسی‌لم

★ خورشیدی طـراح نمایش هنگام صحنه آرائی

«جادوگران‌شهرسی‌لم»نمایشنامه جدیدی است که در تالار مولوی به کارگردانی محمد کوثربه‌صحنه آمده است . این نمایشنامه نوشته آرتورمیلر است و طراحی آن بعهده خسرو خورشیدی می‌باشد.

از محمد کوثر درسال گذشته «زن خـوب سچوان» نـوشته برتولت‌برشت بـه صحنه آمـد در نمایشنامه « جادوگران شهرسی‌لم» میناآذریان ، مسعود احمدیان ، بهمن اخضری ، داریوش ایران‌نژاد ، رضا بـابک ، نسرین پاکخو، همایون خادم میثاق،فرزین سرفراز و سوسن مقصودلو بازی دارند.

این نمایشنامه یکماه برصحنه خواهد بود.

« ارکستر تاج اصفهان»

رادیوتلویزیون مرکز اصفهان با همکاری گروهـی از هنرمندان موسیقی اصفهان اقدام به تشکیل یک ارکستر سازهای ملی‌وموسیقی سنتی به نام ارکستر تاج کـرده است. نخستین برنامه این گروه دردستگاه سه‌گاه بـه خوانندگی حسین شامزندی برای شبکه اول تلویزیون ضبط شده است .

دراین گروه‌علی‌ساغری «تار»، سیروس سـاغـری « سنتور » ، نعمت‌الله ستوده « سـه‌تـار » ، بهبهانی‌زاده ، «کمانچه » ، قاضی «نی» ، خجسته محبی «تنبک» می‌نوازند .

قفس خانواده

نمایشنامه « قفس خانواده » نوشته و کارنادر گلسرخی جهت واحد نمایش تلویزیون ضبط و مونتاژ شده است .

دراین تکهرده تلـویزیونـی، مسایل خانوادگی مورد بررسی قرار می‌گیرد .

نقشینه بازیگر دایی‌جان ـ ناپلئون و رقیه چهره‌آزادوگروهی دیگر دراین نمایشنامه بازی دارند.

از نادر گلسرخی قبـلا دو نمایشنامه « پالتوی آرزو هایت » و « قناری خانم رایت » از شبکه سراسری تلویزیـون پخش شده است .

«زندگی کبک»

« زندگـی کبک » ، نام فیلم مستندی است که در مرکز رادیو تلویزیون سنندج تهیه می شود . این فیلم نمایانگر نحوه شکار و زندگی این پرنده در فصل هـای مختلف است .

این فیلم را اسعد سراج‌الدینی تهیه می کند و فیلمبرداری آن بـه عهده سیروس‌بذرافکن است .

اسرار دریای سرخ

تلویزیون فـرانسه مجموعه جدیدی را درنقاط مختلف جهان به نام « اسرار دریای سرخ، تهیه می کند که سیزده قسمت از این مجموعه درایران ودرمنطقه خلیج فارس فیلمبرداری میشود. در این سیزده قسمت ، تل فیلم ، شریک شده وهمکاری می‌کند.

این مجموعه را دوکارگردان فرانسوی کار می‌کنند و در هریک از نقاط جهان بازیگران همـان منطقـه شرکت دارند در سیزده قسمتی که در ایران فیلمبرداری میشود، گروهی از بازیگران‌ایرانی نقش هایی برعهده دارند .

کارگاه‌تآتر کودکان ونوجوانان دراصفهان

رادیو تلویزیون ملـی ایران تصمیم‌بایجاد کارگاه تئاترکودکان و نوجوانان دراصفهان‌گرفته‌است.

وبه همین منظور بیژن مفیدرا جهت انتخاب محل این کارگاه به اصفهان فرستاده‌است .

این کارگاه تحـت نظـر و سرپرستی بیژن مفید کـارش را دراصفهان آغاز خواهد کرد .

آپادانا

تورهای تابستانی

سازمان توریستی ومسافرتی

مبتکر تنظیم مسافرتهای دسته‌جمعی در ایران

۲۸ روزه دوردنیا	بانکوک ـ هنک کنگ ـ توکیو ـ هونولولو سانفرانسیسکو ـ لاس وگاس ـ لوس آنجلس واشنگتن ـ نیویورک ـ لندن	۲۵۳۷۰۰ ریال	۱۹ خرداد ۲۳ تیر ۲۰ مرداد ۲۴ شهریور ۲۱ مهر ـ ۱۹ آبان ۲۴ آذر
۴۱ روزه گلدن‌گیت	نیویورک ـ واشنگتن ـ بوفالو لوس آنجلس ـ لاس وگاس سانفرانسیسکو ـ لندن	۱۵۸۵۰۰ ریال	۲۷ اردیبهشت ۱۰ـ۲۴ـ۳۱ خرداد ۷ـ۱۴ـ۲۱ـ۲۸ تیر ۴ـ۱۱ـ۱۸ـ۲۵ مرداد ۱ ـ۸ـ۱۵ـ۲۲ـ شهریور ۵ مهر
۳۰ روزه رنگین‌کمان	زوریخ ـ مادرید ـ لندن ـ هامبورک پاریس ـ ونیز ـ رم	۱۲۴۳۰۰ ریال	۳ـ۱۰ـ۱۷ـ۲۴ـ۳۱ تیر ۷ـ۱۴ـ۲۱ـ۲۸ مرداد ۴ شهریور
۳۵ روزه کالسکه‌زرین	رم ـ فلورانس ـ ونیز ـ پاریس هامبورک ـ آمستردام ـ لندن بارسلون ـ ژنو	۱۳۹۵۰۰ ریال	۳۰ خرداد ۶ـ۱۳ـ۲۰ـ۲۷ تیر ۳ـ۱۰ـ۱۷ـ۲۴ـ۳۱ مرداد ۷ شهریور
۳۱ روزه اسکاندیناوی	استکهلم ـ اسلو ـ لاردال ـ آلویک برگن ـ لندن ـ هامبورک ـ کپنهاک	۱۲۶۵۰۰ ریال	۹ـ۱۶ـ۲۳ـ۳۰ تیر ۶ـ۱۳ـ۲۰ـ۲۷ مرداد
۲۰ روزه اروپا	ژنو ـ پاریس ـ لندن ـ هامبورگ	۹۹۰۰۰ ریال	۱۸ـ۲۵ خرداد ۱ـ۸ـ۱۵ـ۲۲ ـ۲۹ تیر ۵ـ۱۲ـ۱۹ـ۲۶ مرداد ۲ـ۹ـ۱۶ـ۲۳ شهریور
۳۰ روزه قصرطلایی	آمستردام ـ هامبورک ـ لندن ـ پاریس رم ـ سورنتو ـ آتن	۱۲۹۷۰۰ ریال	۱۱ـ۱۸ـ۲۵ تیر ۱ـ۸ـ۱۵ـ۲۲ـ۲۹ مرداد ۵ـ۱۲ شهریور
۲۹ روزه ۴ هفته ۳ شهر	رم ـ پاریس ـ هامبورگ ـ لندن	۱۱۹۵۰۰ ریال	۱۵ـ۲۲ـ۲۹ خرداد ۵ـ۱۲ـ۱۹ـ۲۶ تیر ۲ـ۹ـ۱۶ـ۲۳ـ۳۰ مرداد ۶ـ۱۳ شهریور
۳۰ روزه آناکاپری	رم ـ ناپل ـ پمپی ـ سورنتو ـ کاپری بارسلون ـ پاریس ـ لندن ـ آمستردام هامبورگ	۱۲۹۷۰۰ ریال	۲۴ـ۳۱ خرداد ۷ـ۱۴ـ۲۱ـ۲۸ تیر ۴ـ۱۱ـ۱۸ـ۲۵ مرداد ۱ـ۸ شهریور
۲۷ روزه ریویرا	نیس ـ پاریس ـ لندن ـ دوسلدورف برلین ـ وین	۱۱۸۰۰۰ ریال	۲ـ۹ـ۱۶ـ۲۳ـ۳۰ تیر ۶ـ۱۳ـ۲۰ـ۲۷ مرداد ۳ شهریور
۲۳ روزه برلین	برلین ـ لندن ـ پاریس ـ نیس ـ رم	۱۰۸۰۰۰ ریال	۱۶ـ۲۳ـ۳۰ خرداد ۶ـ۱۳ـ۲۰ـ۲۷ تیر ۳ـ۱۰ـ۱۷ـ۲۴ـ۳۱ مرداد ۷ـ۱۴ شهریور
۲۱ روزه ۳ هفته ۳ شهر	لندن ـ پاریس ـ رم	۸۹۱۰۰ ریال	۲۳ـ۳۰ اردیبهشت ۶ـ۱۳ـ۲۰ـ۲۷ خرداد ۳ـ۱۰ـ۱۷ـ۲۴ـ۳۱ تیر ۷ـ۱۴ـ۲۱ـ۲۸ مرداد ۴ـ۱۱ـ۱۸ـ۲۵ شهریور ۱ـ۸ـ۱۵ـ۲۲ـ۲۹ مهر
۱۵ روزه اروپا	رم ـ پاریس ـ لندن	۷۴۸۰۰ ریال	۲۶ اردیبهشت ۲ـ۹ـ۱۶ـ۲۳ـ۳۰ خرداد ۶ـ۱۳ـ۲۰ـ۲۷ تیر ۳ـ۱۰ـ۱۷ـ۲۴ـ۳۱ مرداد ۷ـ۱۴ـ۲۱ـ۲۸ شهریور ۴ـ۱۱ـ۱۸ـ۲۵ مهر
۱۴ روزه ایفل	لندن ـ پاریس	۶۹۸۰۰ ریال	۲۳ـ۳۰ اردیبهشت ۶ـ۱۳ـ۲۰ـ۲۷ خرداد ۳ـ۱۰ـ۱۷ـ۲۴ـ۳۱ تیر ۷ـ۱۴ـ۲۱ـ۲۸ مرداد ۴ـ۱۱ـ۱۸ـ۲۵ شهریور ۱ـ۸ـ۱۵ـ۲۲ـ۲۹ مهر
۱۴ روزه لندن	لندن	۶۵۸۸۰ ریال	۲۳ـ۳۰ اردیبهشت ۶ـ۱۳ـ۲۰ـ۲۷ خرداد ۳ـ۱۰ـ۱۷ـ۲۴ـ۳۱ تیر ۷ـ۱۴ـ۲۱ـ۲۸ مرداد ۴ـ۱۱ـ۱۸ـ۲۵ شهریور ۱ـ۸ـ۱۵ـ۲۲ـ۲۹ مهر

آپادانا ـ جاده قدیم شمیران ـ چهارراه حقوقی ـ اول خیابان ثریا شماره ۴

پارکینگ اختصاصی تلفنهای رزرو ۷۶۵۷۴۵ ـ ۷۵۶۸۱۵ ـ ۷۵۴۸۳۰ ـ ۷۵۷۹۸۹

ساکنان شمیران وشمال شهرمی‌توانند برای رزرو جا به آژانس مسافرتی والتو خیابان پهلوی نرسیده به تقاطع پارک‌وی تلفن ۲۹۴۳۳۱ ـ ۲۹۰۱۷۰ مراجعه فرمایند .

36.AP.1

دانشکده پزشکی رازی

اطلاعیه

بدینوسیله باطلاع کلیه همکاران پزشک ، دانشجویان پزشکی و کارکنان اداری دانشکده پزشکی رازی میرساند که بمناسبت درگذشت استاد ارجمند آقای دکتر غلامحسین علیم مروستی در ساعت ۱۱ صبح‌روزیکشنبه ۱۸ اردیبهشت ماه مراسمی در آمفی تئاتر مـرکزی بیمارستان امیراعلم برگذار خواهدشد.

م‌الف ۳۲۴۱ ۱ـ۲

صاحبان صنایع و بازرگانان کشور

الاخبار

تنها مجله عربی زبان ایران
ازگروه نشریات موسسه اطلاعات
باداشتن نمایندگی در ۲۱ کشورعربی
روزهای شنبه منتشر میشود

TRI NORM شرکت تری نورم

فروشگاه پلانکو «سهامی خاص» نماینده فروش چراغهای پلاستیکی تری نورم

آدرس : خیابان کورش کبیر ، بالاتر از حقوقی ، نبش زرین ۱۳۴ تلفن : ۷۵۱۸۱۳ ـ ۷۵۱۸۱۲

آدرس کارخانه : جاده آبعلی سه‌راه ایران ابزار خیابان منبع آب شماره ۳ تلفن : ۷۸۲۴۱ ، تلگرافی : تری نورم تهران

آموزشگاه بازرگانی‌وابسته باتاق بازرگانی وصنایع ومعادن ایران

برای دوره جدید سه ماهه حسابداری و دفترداری که از ۱۵ خردادماه بعداز ظهرها ازساعت ۴٫۵ تا ۸ تشکیل میشود داوطلب میپذیرد .

علاقمندانی که دارای دیپلم متوسطه یا حداقل کارنامه سوم متوسطه باشند میتوانند برای ثبت نام صبحها ازساعت ۸ تا ۲ بقسمت آموزش اتاق بازرگانی و صنایع و معادن ایران واقع در خیابان تخت‌جمشید جنب سفارت امریکا شماره ۲۵۴ مراجعه نمایند .

در آکسفورد انگلستان

کلاسهای انگلیسی ۲ تا ۲/۵ ماهه

در سطوح مختلف با اخذ دیپلم معتبر

موسسه انگلیسی BEST نماینده رسمی کالج سنت‌الدتز آکسفورد

نوجوانان و جوانان ۱۳ سال به بالا را جهت آموزش انگلیسی و اخذ دیپلم معتبر در کالج سنت‌الدتز آکسفورد

تابستان بانگلستان اعزام میدارد.

شروع آموزش در انگلستان ۱۰ تیر ورود بایران

اول شهریور

داوطلبین میتوانند بدون پرداخت شهریه اضافی تا ۲۰ شهریور اقامت نمایند. هزینه کل ۱۳۵۰۰۰/ ریال و برنامه شـامل هزینه‌ بلیط رفت و برگشت ـ شهریه ٦ ساعت کلاس در روز ـ دووعده غذا ـ پانسیون در خانواده‌های اصیل انگلیسی یا در شبانه‌روزی ـ تورهای علمی و تفریحی و سایر برنامه‌ها. دانش‌آموزان تجدیدی میتوانند در اوقات فراغت از کلاسهای تقویتی فیزیك، شیمی و ریاضیات که بفارسی تدریس میشود بطور رایگان استفاده نمایند. دانشجویان در طول اقامت تحت مراقبت پزشکی خواهند بود.

کلیه فعالیت‌های آموزشی و غیرآموزشی در مدت اقامت در انگلستان تحت نظر آقای مهندس بهرامی رئیس موسسه BEST ، و خانم بهرامی (مرتضوی) متخصص روانشناسی مدارس میباشد.

برای کسب اطلاعات بیشتر و رزرو نوبت خواهشمند است مشخصات زیر را همراه با یك حواله ۱۰۰۰/ ریالی از هریك از شعب بانك صادرات به حواله مؤسسه انگلیسی بست بادرس زیر سفارشی ارسال دارید و یا شخصا مراجعه فرمائید.

تهران کوروش کبیر جنب پمپ‌بنزین داودیه موسسه انگلیسی بست

مشخصات لازم: نام و نام‌خانوادگی ـ سن ـ آدرس کامل

لطفا روی پاکت بنویسید مربوط به آکسفورد

جدول شماره ۹۶۲۹

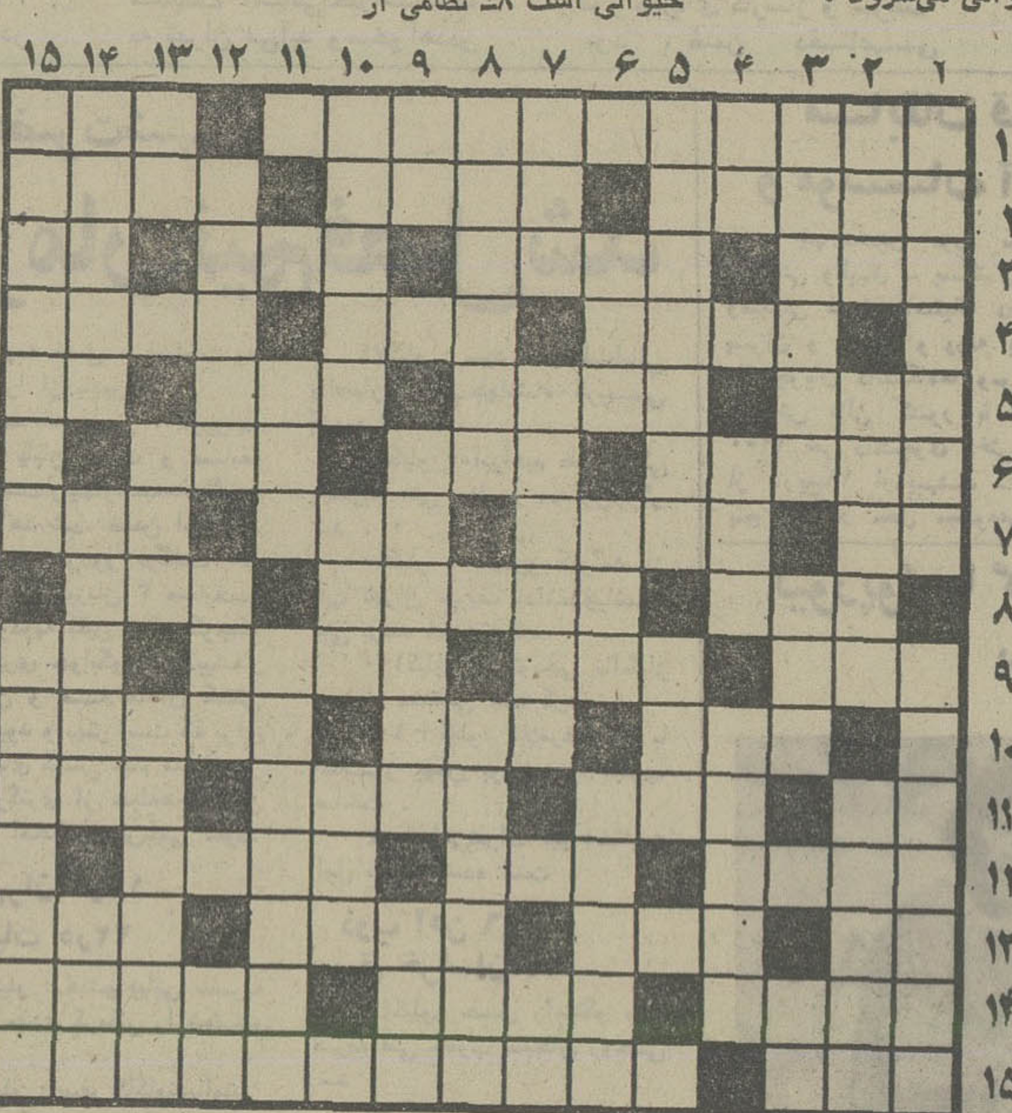

افقی

۱ـ دو فرشته که موژد غضب خداوند قرار گرفته‌و در چاهی سرنگون گشتند ـ برای عشقبازی می زنند ۲ـ کربلای سابق ـ پارچه‌ایست ـ گاهی‌برای‌دعوت میفرستند ۳ـ گوشه خلوت ـ دربازاز داد و ستدمیشود ـ دربهار بیشتر فعالیت دارد و میگرید ـ از ویتامین ها ٤ـ زخمی که گرفتارش شوددردآور‌تر میشود ـ از واحد هـای زمان ـ زادگـاه استو سرزمین ٥ـ پدر در لـفظ عرب ـ خـاک اسـت و آرامگاه ـ دیوار بلند و محکم ـ به کار خیاط آید ٦ـ شایسته و سزاوارنیست ـ از کلمات‌خطاب ـ دستور غذا در رستوران ۷ـ قصد و اراده ـ کینه‌و دشمنی ـ ازاحجام‌هندسی ـ خجستگی ۸ـ یار قدیمی «عمرو» ـ در قفل بجوئید ـ حرف‌تصدیق ۹ـ آسان است ـ یکـی از نواحی مکه ـ واحد مسابقه بکس ـ عددیست ۱۰ـ نوعی پارچه باشد ـ در آن چیزی قاطی نشده ـ گنجش‌معروف است ۱۱ـ فلز بادیه ـ شهری در مازندران ـ موزیک‌عزا ـ گاهی خون چنین اسـت ۱۲ـ باد زیرپوست ـ ظاهر ساختمان ـ زبانی‌در کشوزی آسیائی ۱۳ـ فاصله را مـی رساند ـ کوهی در عربستان ـ نوعی رقص است ـ عدد سنـه آذری ۱٤ـ شادیش آرزوست ـ زندگیش بردوش زندگی دیگران است ـ از اتومبیل های بارکش ۱٥ـ پول خارجی ـ از مشهور ترین‌آثارخواجوی کرمانی.

عمودی

۱ـ هرچه‌دلخون‌تر باشد موردپسندتراست ـ ازجزایر اقیانوس هند ۲ـ اشاره بـه نزدیک ـ به شخص خوش صحبت و بذله‌گو میگویند ـ از روسیه آمد و در ایران نفتی شد ۳ـ آنچه بـاعث ناراحتی و عذاب شـود ـ رنگی در لفظ انگلیسـی ـ حرص و طمع ٤ـ شما در زبان فرانسوی ـ جای قرار ملاقات ـ اشرف مخلوقات است ٥ـ در آنجا انگـور پرورش مـی‌یـابد ـ از موجودات عالم بـالا ٦ـ شهری در ایران ـ گازیست ـ خانم‌بپرورش آن سخت اهمیت می‌دهد ۷ـ ثروت و دارائی ـ در کشتی بر مـی افرازند ـ توانائی ۸ـ با نظم و ترتیب‌است ـ از دوره‌های مدارس است ۹ـ از غزال توان دید ـ فلزیست ـ زبانه آتش ۱۰ـ دفترش را وکلا باز می‌کنند ـ بی‌قلاده ـ قسمتی از پا ۱۱ـ دیگر سرکشی‌نمی کند ـ یکی از آثار معروف تاریخی ایران ۱۲ـ نیک و بدش از انسان سرمیزند ـ پیش از اصول آید ـ علامت مفعول صریح ۱۳ـ نفـی تازی ـ از مکانهای مذهبی ـ عشق پیری سربه آن زند ۱٤ـ ! پایه‌هاو اساسها ـ ممکن شده ـ پهن و پاشیده ۱٥ـ یکی از ۱جاهدین‌صدر مشروطیت ـ از کشورهای آسیائی .

جدول ویژه شماره ۲ ۱۲۹۰

افقی

۱ـ بزرگترین رودخانه تبت ـ نوعی کباب است ۲ـ از انواع‌حوض زینتی که‌در خانه ها می‌ساختند ـ ازراه رسیده ـ طاقت و صبر ۳ـ سخن‌گزاف ـ فرق میان‌سر ـ وسیله بیهوشی اسـت ـ حرفی در زبان موسیقی ٤ـ مهر و کـابین زن ـ پشت سرهم ـ در مصر قدیم مقامی داشت ٥ـ قیمت ـ از نقاشان معروف معاصر اروپا ـ پیچ و تاب ـ علامت جمع ٦ـ معروفترین زنگی که‌داستانی مهیج‌دارد ـ ازکلمات‌استثناء ـ برای مریض حکم غذا را دارد ۷ـ توانـایـی ـ از خـوردنی هـاست . و خوشایند نیست ـ بیهوده ـ آنچه ازشراب ته‌نشین شود ۸ـ از سلاحهای کمـری ـ شهری در عربستان کوهی در آسیا ۹ـ مهره‌ای در عرصه شطرنج ـ گیاهی کـه به کار شستشو مـی‌آید ـ کاش خیال همیشه چنیـن باشد ـ از کشیدنی ها ۱۰ـ بتی در زمان جاهلیت‌اعراب ـ ضایع شده ـ فرصت‌دادن ۱۱ـ عرق نیشکر ـ از خود راضی ـ گداباشد ـ نویسنده کتاب جزیره گنجها ۱۲ـ کج بریده شده ـ نازکی ـ هـم اسم ۱۳ـ خون ـ سگ‌ماده ـ از سیاستمداران معروف امریکائی که سرطان بـه زندگیش‌خاتمه داد ـ بی‌قلاده ۱٤ـ از مجلات معـروف ایتالیائی ـ چاهها ـ به‌اجبار کاری را کردن ۱٥ـ شهر دستمال ـ از شاعران‌معروف قرن ششم هجری که لـقب امیرالشعرائی داشت‌وقصاید شیوائی می‌سرود .

عمودی

۱ـ از سازهای ترکی ـ پدرش مرد فقیر و نعلبندی در انگلستان بود و خودش وقتی در علم‌سرآمد شد پدر الکترونیک لقب گرفت ۲ـ سود پول ـ پـرده دری و فحاشی ـ آنچه در رمزاست ۳ـ جنگهای معروف‌جنوبیها و شمالیهای‌امریکا ـ خداوند یکتا ـ کوشش ٤ـ قصد و اراده ـ درشت و ستبر ـ از انواع سوت است ٥ـ در اسپانیا عاشق سینه چـاک زیاد دارد ـ ساز تنها ٦ـ از کلمات احترام برای مردان ـ ادامه دهنده ـ مرض سرو صدا ۷ـ فرزند ـ شاعرمعروف بی نام و نشان ـ نیم صدای حیوانی است ۸ـ نظامی از شانه مـی‌آویزد ـ دزدیده کاری کردن ۹ـ علامت‌صفت تفضیلی ـ براثر جریـان الکتریسیته هم تولید میشود ـ حاجت و مقصـود ۱۰ـ تباهی و پستی ـ زیرکی و هوشیاری ـ ناامیدی ۱۱ـ نوعی تسبیح است ـ مریض که گرفتارش‌شود به‌بیهوشی کامل درآمده ۱۲ـ شکمباره ـ بمبی است ـ کشیدن ۱۳ـ برای رفع‌دلخوری میزنند ـ نمک ـ گاهی در زیبائـی چنین میشـوند ۱٤ـ کشوریست ـ بخت‌برگشتگی ـ جواب «های» ! ۱٥ـ از فیزیک دانان ایتالیائی کـه کاشف الکتریسیته حیوانـی است ـ اثری‌ازصادق هدایت.

حل جدول‌های شماره قبل

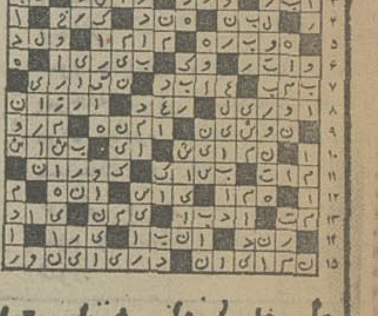

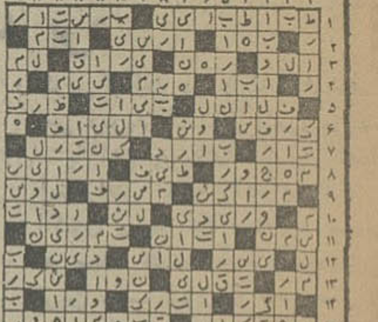

قیمت منطقه‌ای زمین و ساختمان افزایش یافت

بقیه از صفحه ۲

بخش نهم

قطعه دوم

حدود:
شمال:خیابان امیرکبیر
شرق: خیابان ری
جنوب: خیابان‌بوذرجمهری‌نو
غرب: خیابان سیروس
مشخصات اراضی:
ارزش معاملاتی هرمترمربع به ریال
برخیابان امیرکبیر (۱۸۰۰۰)
برخیابان ری (۱۲۰۰۰)
برخیابان بوذرجمهری نو (۲۰۰۰۰)
برخیابان سیروس (۱۲۰۰۰)
طرفین کوچه های ۸ متری و بالاتر (۸۰۰۰)
بقیه کوچه های این محدوده وپشت جبهه (۴۰۰۰)

بخش ده

قطعه یکم

حدود:
شمال :خیابان نصرت
شرق :خیابان دامپزشکی
جنوب :خیابان آیزنهاور
غرب: خیابان چهل‌متری‌کندی
مشخصات اراضی:
ارزش معاملاتی هرمترمربع به ریال
برخیابان آیزنهاور (۳۰۰۰۰)
برخیابان نصرت و دامپزشکی (۲۰۰۰۰)
برخیابان کندی (۳۰۰۰۰)
طرفین خیابان اسکندری (۲۰۰۰۰)
خیابانهای ۱۵متری و بالاتر (۱۵۰۰۰)
طرفین خیابانهای ۱۰ متری وبالاتر (۱۲۵۰۰)
طرفین کوچه های ۸ متری و بالاتر (۱۰۰۰۰)
بقیه‌کوچه‌ها (۷۰۰۰)
پشت جبهه (۶۰۰۰)
بخش نهم قطعه دوم

قطعه دوم

شمال :خیابان فرح زاد از اتوبان تا پارک وی
شرق: پارک وی
جنوب:خیابان تاج وپل تاج
غرب: اتوبان (ازپل تاج تا خیابان فرحزاد)
مشخصات اراضی:
برخیابان پارک‌وی (۳۰۰۰۰)
برخیابان تاج ازکندی تاخیابان شهرآراء (۲۶۰۰۰)
برخیابان تاج‌ازخیابان‌شهرآراء تابل تاج (۲۲۰۰۰)
براتوبان (۲۶۰۰۰)
برخیابان فرحزاد (۲۰۰۰۰)
طرفین‌خیابان‌هوشمند (۱۶۰۰۰)
طرفین خیابان شهرآراء (۱۸۰۰۰)
طرفین‌خیابان دریانو (۱۷۰۰۰)
خیابانهای ۲۰ متری وبالاتر (۱۶۰۰۰)
خیابانهای ۱۵ متری وبالاتر (۱۵۰۰۰)
خیابان های۱۲ متری و بالاتر (۱۴۰۰۰)
خیابانهای ۱۰ متری و بالاتر (۱۲۰۰۰)
خیابانهای ۸ متری و بالاتر (۱۰۰۰۰)
بقیه‌کوچه ها (۷۰۰۰)
پشت جبهه (۵۰۰۰)
چنانچه قطعاتی خارج از محدوده پنجساله‌شهرداری در این‌قطعه واقع‌باشدبا ۵۰ درصد تخفیف محاسبه می‌شود.
اراضی و املاک مجاور اتوبان ـ پارک وی‌و بزرگ راه ها تا زمانیکه از اتوبان و پارک و بزرگ راه نظیر خیابانهای داخلی شهر از نظر عبور و مرور ـ استفادەنمی کند و از خیابانهای دیگرعبور و مرور میکند ارزش جبهه آنها برابر خیابانهای مورد استفاده آنها محاسبه‌میشود.

قطعه پنجم

شمال : خیابان آریاشهراز میدان کن تا خیابان الستوبو خیابان تاج
شرق : مسیل غلغلی
جنوب:آیزنهاور تامیدان‌شهیاد
غرب:میدان‌شهیاد وجاده‌جدید کن تا میدان جدیدالاحداث که خیابان آریاشهر به‌آن‌ختم میشود (میدان‌کن)
طرفین اتوبان کرج (۲۴۰۰۰)
برخیابان کن از میدان شهیاد تامیدان کن (۱۸۰۰۰)
برخیابان تاج تا دیوار شرقی کارخانه برق‌آلستوم (۲۰۰۰۰)
بقیه امتداد خیابان تاج و خیابان آریاشهر (۱۸۰۰۰)
برخیابان آیزنهاور (۲۲۰۰۰)
طرفین خیابانهای ۱۵ متری و بالاتر (۱۲۰۰۰)
طرفین خیابانهای ۱۰ متری و بالاتر (۱۰۰۰۰)
طرفین کوچه های ۸ متری و بالاتر (۸۰۰۰)
بقیه کوچه ها (۶۰۰۰)
پشت جبهه (۵۰۰۰)
فقط خانه های رعیتی آبادی طرشت هرکدام در موقعیت خود با ۲۵ درصد تخفیف محاسبه میشودمشروط باینکه مساحت آن از ۳۰۰ متر تجاوز نکند.

قطعه ششم

حدود :
شمال : محدوده پنجساله شهرداری شرق (اتوبان کرج
جنوب : خیابان برق الستوم و تهران ویلا و آریاشهر تا میدان‌کن
غرب : امتداد خیابان کن(باغ فیض)
برخیابان تاج ـ خیابان‌الستوم ـ تهران‌ویلاو اریاشهر (۲۰۰۰۰)
برخیابان‌کن (خیابان باغ‌فیض) (۱۴۰۰۰)
براتوبان کرج (۲۲۰۰۰)
طرفین خیابانهای ۱۵ متری‌و بالاتر (۱۲۰۰۰)
طرفین خیابانهای ۱۰ متری و بالاتر (۱۰۰۰۰)
طرفین خیابانهای ۸ متری و بالاتر (۸۰۰۰)
بقیه کوچه‌ها (۶۰۰۰)
پشت جبهه (۴۰۰۰)
اراضی و املاک مجاور اتوبان ـ پارک وی‌و بزرگ راه ها تا زمانیکه از اتوبان و پارک و بزرگ راه نظیر خیابانهای داخلی شهر از نظر عبور و مرور ـ استفادەنمی کند و از خیابانهای دیگرعبور و مرور میکند ارزش جبهه آنها برابر خیابانهای مورد استفاده آنها محاسبه‌میشود.

قطعه هفتم

حدود :
شمال : خیابان آیزنهاور
شرق : خیابان جمشید آباد (جمال‌زاده)جنوب: خیابان‌شاه
غرب : خیابان‌چهل متری‌نواب (کندی)
برخیابان چهل متری نواب (۲۵۰۰۰)
برخیابان آیزنهاور (۲۸۰۰۰)
بر خیابان جمشیدآباد (جمال زاده) (۱۲۰۰۰)
برخیابان شاه (۲۵۰۰۰)
طرفین خیابان اسکندری (۱۶۰۰۰)
نیم‌فلکه فرمانفرما و برخیابان ۱۵ متری‌و بالاتر (۱۲۰۰۰)
برخیابانهای ۱۰ متری و بالاتر (۱۰۰۰۰)
برکوچه های ۸ متری و بالاتر (۸۰۰۰)
بقیه کوچه ها (۶۰۰۰)
پشت جبهه (۴۵۰۰)

قطعه هشتم

حدود :
شمال : خیابان آیزنهاور
شرق : خیابان چهل متری‌نواب
جنوب و غرب : خیابان آذربایجان
برخیابان آیزنهاور (۲۸۰۰۰)
برخیابان چهل متری نواب (۲۵۰۰۰)
برخیابانهای سلسبیل و آذربایجان (۱۶۰۰۰)
طرفین خیابانهای ۱۵متری و بالاتر (۱۲۰۰۰)
طرفین خیابانهای ۱۰ متری و بالاتر (۱۰۰۰۰)
طرفین کوچه های ۸ متری و بالاتر (۸۰۰۰)
بقیه کوچه ها (۶۰۰۰)
پشت جبهه (۴۵۰۰)

قطعه نهم

حدود :
شمال : خیابان آیزنهاور
شرق : خیابان جمشیدآباد (جمال‌زاده) تا منتهی شود بمیدان پاستور سپس‌خیابان سی‌متری
جنوب : خیابان دانشگاه‌جنگ تا برسد به خیابان باستان سپس در امتداد ـ خیابان مذکور و خیابان آذربایجان
غرب : خیابان نواب
برخیابان شاه (۲۵۰۰۰)
برخیابان جمشیدآباد (جمال زاده) (۱۲۰۰۰)
برخیابان سی متری (۱۵۰۰۰)
برخیابان آذربایجان (۱۶۰۰۰)
برخیابان حشمت‌الدوله و باستان (۱۳۰۰۰)
برخیابان دانشگاه جنگ و پیروز (۱۲۰۰۰)
برخیابان نشاط و خیابانهای ۱۵ متری و بالاتر (۱۰۰۰۰)
طرفین خیابانهای ۱۰ متری‌و بالاتر (۸۰۰۰)
طرفین کوچه های ۶ متری و بالاتر (۶۰۰۰)
بقیه کوچه ها (۵۰۰۰)
پشت جبهه (۴۵۰۰)

قطعه یازدهم

حدود :
شمال: خیابان آذربایجان
شرق : خیابان باستان ـ خیابان غربی باغشاه
جنوب : خیابان سلسبیل
بر خیابان آذربایجان(۱۶۰۰۰)
برخیابان باستان و سلسبیل (۱۵۰۰۰)
طرفین‌خیابان سپه‌غربی ونواب (۱۲۰۰۰)
بر خیابان غربی باغشاه (۱۱۰۰۰)
بر خیابان شاهرخ (۹۰۰۰)
طرفین خیابانهای ۱۵متری و بالاتر (۸۰۰۰)
طرفین خیابان‌های ۱۰ متری و بالاتر (۷۰۰۰)
طرفین کوچه‌های ۶ متری و بالاتر (۶۰۰۰)
بقیه کوچه‌ها (۵۰۰۰)
پشت جبهه (۴۰۰۰)

قطعه دوازدهم

حدود :
شمال : خیابان آذربایجان و آیزنهاور
شرق : خیابان سلسبیل
جنوب : خیابان شاهرخ (بابائیان)
غرب : خیابان جیحون (استوار لشکری)
خیابان آیزنهاور (۲۸۰۰۰)
برخیابان آذربایجان (۱۶۰۰۰)
برخیابان سلسبیل (۱۵۰۰۰)
بر خیابان شاهرخ و خیابان کارون (۹۰۰۰)
برخیابان جیحون (استوار لشکری) (۱۰۰۰۰)
طرفین خیابان قصرالدشت (۹۰۰۰)
طرفین خیابانهای مرتضوی ـ هاشمی ـ طوس ودامپزشکی (۸۰۰۰)
طرفین خیابانهای ۱۲ متری و بالاتر (۷۰۰۰)
طرفین کوچه‌های ۸متری و بالاتر (۶۰۰۰)
بقیه کوچه‌ها (۵۰۰۰)
پشت جبهه (۴۰۰۰)

قطعه سیزدهم

حدود :
شمال : میدان شهیاد و خیابان آیزنهاور
شرق : خیابان جیحون (استوار لشکری)
جنوب : خیابان شاهرخ تا برسد بخیابان شرقی پادگان جی و خیابان نظامی (شمال پادگان جی) تا برسد بەخیابان منشعب از میدان شهیاد .
غرب : خیابان منشعب از میدان شهیاد (مجاور دیوار شرقی مهرآباد)
بر خیابان آیزنهاور (۲۲۰۰۰)
برخیابان جیحون (استوار لشکری) وطرفین جاده نظامی (۱۰۰۰۰)
طرفین خیابانهای مرتضوی و طوس و دامپزشکی (اولیاء) و هاشمی شرقی و غربی (۸۰۰۰)
طرفین خیابان سپه غربی و آریانا (۱۰۰۰۰)
برخیابان شاهرخ (بابائیان) (۹۰۰۰)
طرفین خیابانهای ۲۰ متری و بالاتر (۱۰۰۰۰)
طرفین خیابانهای ۱۲ متری و بالاتر (۸۰۰۰)
خیابانهای ۱۰متری و بالاتر (۶۰۰۰)
کوچه‌های ۸متری و بالاتر (۵۵۰۰)
بقیه کوچه‌ها (۵۰۰۰)
پشت جبهه (۴۰۰۰)

قطعه چهاردهم

حدود :
شمال: خیابان کمالی
شرق : خیابان سی‌متری نظامی
جنوب : خیابان قزوین (اکبرآباد)
بر خیابان لشکر (کمالی) (۱۲۰۰۰)
برخیابان شاهرخ (۹۰۰۰)
برخیابان سی‌متری (۱۳۰۰۰)
برخیابان قزوین (۱۴۰۰۰)
بر خیابان نواب (۹۰۰۰)
طرفین خیابان‌های ۱۰ متری و بالاتر (۶۰۰۰)
بر خیابان رباط کریم (۱۱۰۰۰)
برخیابان سی‌متری (۱۲۰۰۰)
برخیابان‌پهداری (۸۰۰۰)
از محدوده فوق آنچه بالای خط آهن واقع است .
برخیابانهای ۲۰متری وبالاتر (۷۰۰۰)
بر خیابانهای ۱۵متری وبالاتر (۶۰۰۰)
برخیابانهای ۱۰ متری و بالاتر (۵۰۰۰)
برکوچه‌های ۶متری و بالاتر (۴۰۰۰)
از محدوده فوق آنچه در زیر خط آهن واقع است (جوادیه جزو همین محدوده است)
بر خیابانهای ۲۰ متری‌وبالاتر (۶۰۰۰)
بر خیابانهای ۱۵متری وبالاتر (۵۰۰۰)
بر خیابانهای ۱۰ متری وبالاتر (۴۵۰۰)
بر کوچه‌های ۶ متری‌و بالاتر (۳۵۰۰)
بقیه کوچه‌ها و پشت جبهه (۲۵۰۰)

قطعه هفدهم

حدود :
شمال : خیابان قزوین تا سه راه آذری و خیابان‌آذری
شرق : خیابان قلعه‌مرغی و خیابان زهتابی
جنوب : سمراه زهتابی تا جاده اسفالته ساوه
از محدوده فوق آنچه در شمال خط آهن تبریز تهران واقع است .
برجاده قزوین (خیابان‌قزوین) (۱۴۰۰۰)
بر خیابان ۴۵متری آذرین (۱۴۰۰۰)
بر جاده ساوه (۱۰۰۰۰)
برخیابانهای ۱۵متری و بالاتر (۵۰۰۰)
بر خیابانهای ۱۰ متری وبالاتر (۴۵۰۰)
بر خیابانهای ۲متری و بالاتر (۵۵۰۰)
خیابانهای ۱۵ متری و بالاتر (۶۰۰۰)
بر خیابانهای ۱۰ متری و بالاتر (۵۰۰۰)
برکوچه‌های ۶ متری و بالاتر (۴۰۰۰)
بقیه کوچه‌ها و پشت جبهه (۳۵۰۰)
برجاده‌قزوین از حدشرقی تا سمراه‌ولیعهد (۱۲۰۰۰)
برجاده پائین کرج از سمراه ولیعهد تا حد نهائی (۱۰۰۰۰)
برخیابان امیری (۷۰۰۰)
خیابانهای ۲۰ متری و بالاتر (۶۰۰۰)
خیابانهای ۱۵ متری و بالاتر (۵۵۰۰)
خیابانهای ۱۰ متری وبالاتر (۴۵۰۰)
کوچه‌های ۶ متری و بالاتر (۴۰۰۰)
بقیه کوچه‌ها و پشت جبهه (۳۰۰۰)

حومه تهران پلاک های بخش‌ده ثبتی

۱ـ باقیمانده اراضی‌طرشت پلاکهای فرعی از ۲۳۹۵ بخش ده ثبتی تهران که خارج از محدوده پنجساله شهرداری است بدون تخفیف بشرح زیر:
آنچه شمال آریاشهر وتهران ویلا و غرب‌شهرآرا واقعست:
طرفین خیابانهای ۲۰ متری و بالاتر (۲۵۰۰)
طرفین خیابان‌های ۱۲متری و بالاتر (۲۰۰۰)
طرفین کوچه‌های ۸ متری و بالاتر (۱۶۰۰)
بقیه کوچه‌ها و پشت جبهه (۱۴۰۰)
۲ـ از پلاک ۲۳۹۵ خارج از محدوده بدون تخفیف آنچه‌در غرب خیابان شمال جنوبی خیابان کن منشعب از میدان شهیاد روبشمال قرار دارد بشرح زیر :
طرفین خیابانهای ۲۰ متری و بالاتر (۳۵۰۰)
طرفین خیابانهای ۱۵ متری و بالاتر (۳۰۰۰)
طرفین خیابانهای ۱۰ متری و بالاتر (۲۵۰۰)
کوچه‌های ۶ متری و بالاتر (۲۲۰۰)
بقیه کوچه‌ها و پشت جبهه (۱۷۰۰)
۳ـ ازپلاک ۲۳۹۵ خارج از محدوده پنجساله‌آنچه درغرب خیابان منشعب ازمیدان شهیاد روبجنوب مجاوردیوارشرقی مهرآباد قرار دارد:
طرفین خیابانهای ۲۰ متری و بالاتر (۳۰۰۰)
طرفین خیابانهای۱۵متری و بالاتر (۲۷۰۰)
طرفین خیابانهای ۱۰ متری‌و بالاتر (۲۴۰۰)
کوچه‌های۶ متری و بالاتر (۲۰۰۰)
بقیه‌کوچه ها و پشت‌جبهه (۱۵۰۰)
۴ـ اراضی کن:
الف ـ آنچه داخل محدوده پنجساله شهرداری بنام(شهر زیباپاکوی کن) میباشد.
طرفین خیابانهای ۲۰ متری‌و بالاتر (۶۰۰۰)
طرفین خیابان‌های ۱۰ متری‌و بالاتر (۵۰۰۰)
طرفین کوچه های ۶ متری‌و بالاتر (۴۵۰۰)
بقیه‌کوچه ها وپشت جبهه (۴۰۰۰)
ب ـ بقیه پلاکهای خارج‌از محدوده وشرق مسیل کن باستثنای‌آنچه‌باپلاکهای‌مشخص تعیین قیمت شده است.
۱ـ آبادی کن خانه های رعیتی تا۳۰۰مترمربع برکوچه های کمتراز ۶ مترو پشت‌جبهه (۱۲۰۰)
بالاتر از۶ متر (۱۸۰۰)
۲ـ اراضی وباغات اطراف کن شرق مسیل کن بشرح‌زیر:
خیابانهای ۲۰متری وبالاتر (۱۲۰۰)
خیابانهای ۱۵ متری وبالاتر (۹۰۰)
کوچه های ۱۰ متری وبالاتر (۷۰۰)
بقیه‌کوچه ها وپشت جبهه (۵۰۰)
اراضی کن‌درغرب رودخانه باستثنای قطعاتی که باپلاکهای مشخص تعیین‌قیمت شده‌بشرح زیر:
دراراضی مفروزبرخیابان‌های ۱۰مترو بالاتر (۳۰۰)
دراراضی مفروزبر خیابانهای کمتراز۱۰ متر (۱۵۰)
پشت جبهه (۷۰)
اراضی مشاع‌واراضی‌واقع دربستر رودخانه با۳۰ درصد تخفیف محاسبه شود.
اراضی آبریزکوههای‌شمالی که مرتع اعلام نشده باشد با ۵۰درصد تخفیف.
۵ـ اراضی شهران(فرعیهای مجزاشده از پلاک ۱۳۲۲)
برخیابانهای ۲۰متری وبالاتر (۲۲۰۰)
برخیابانهای ۱۵متری وبالاتر (۱۵۰۰)
برخیابانهای ۱۰ متری وبالاتر (۱۲۰۰)
بقیه‌کوچه های کمتراز ۱۰ متر (۱۰۰۰)
پشت جبهه (۸۰۰)
بقیه اراضی وسک و قطعات مفروز جبهه وپشت جبهه (۷۰۰)
۶ـ خرگوش دره پلاک ۲۱۰۶ بخش ده
برجاده‌کرج (۲۵۰۰)
جبهه خیابانهای ۳۰ متری و بالاتر (۱۲۰۰)
جبهه خیابانهای ۲۰ متری و بالاتر (۱۰۰۰)
جبهه‌خیابانهای ۱۰ متری و بالاتر (۶۰۰)
بقیه کوچه هاوپشت جبهه (۴۰۰)
۷ـ حسین‌آبادقلعه سلیمانخانی پلاک شماره ۲ کن
جبهه جاده‌کرج (۲۲۰۰)

بقیه در صفحه ۴

قیمت رسمی ساختمان هم بالارفت

براساس ارزش معاملاتی سال ۲۵۳۶ قیمت رسمی ساختمانها نیز تغییر کرد . قیمت ساختمانهای بتن‌آرمه تا پنج طبقه از۴هزار ریال به ۸ هزار ریال با همین مشخصات از پنج‌طبقه از ۴۵۰۰ به ۹ هزار ریال ساختمانهای تمام فلزی تا چهارطبقه از ۳۵۰۰ به ۶ هزار ریال و ساختمانهای بیش از پنج طبقه از ٤ هزار به ۷ هزار ریال افزایش داده شد.
بقیه قیمت رسمی ساختمان بشرح زیر است :
ـ ساختمانهای پایه فلزی و ساختمانهای آجری باتیرآهن با هرنوع سقف که روکار آنها انواع سنگها یا سرامیک و غیره باشد پنجهزار (۵۰۰۰)
ـ ساختمانهای آجری با تیرآهن باهرنوع سقف که روکار آنها آجر معمولی باشد چهارهزار (٤۰۰۰)
ـ ساختمانهای آجری با تیرآهن باهرنوع سقف که تاریخ ساختمان آن‌قبل‌ازسال۱۳٤۷ باشد دوهزاروپانصد (۲۵۰۰)
ـ ساختمانهای مخلوط خشت‌وآجر و چوب و آهن با پوشش شیروانی یکهزار (۱۰۰۰)
ـ ساختمان‌های خشت‌وآجر و چوب با پوشش طاق‌ضربی و ساختمانهای روستائی ششصد (٦۰۰)
ـ پارکینگ و زیرزمین ۲۵درصد قیمت طبقه اول محاسبه خواهد شد .
ـ ساختمانهائیکه دارای چندین طبقه‌میباشند طبقه اول‌همان طبقه هم‌کف است مشروط براینکه طبقه اول بیشتر از یکستر از سطح خیابان پائین‌تر نباشد درغیراینصورت زیرزمین‌محسوب میشود .

انبار ها

۱ـ انبارها با پایه آجر و پوشش شیروانی باخرپای‌چوبی یکهزار (۱۰۰۰)
۲ـ انبارها باپایه‌آجر وپوششیروانی و خرپای فلزی یکهزاروپانصد (۱۵۰۰)
۳ـ انبارها با پایه فلزی و پوشش آجر و آهن یکهزاروهشتصد (۱۸۰۰)
٤ـ انبارها باپایه‌های فلزی وهرنوع پوشش که دهنه آنها ٤ متر و یا بیشتر باشد دوهزار (۲۰۰۰)

گاراژ و توقفگاه

باپوشش شیروانی وباآهن‌وآجر یکهزار (۱۰۰۰)

تاسیسات

۱ـ دستگاههای حرارت مرکزی (شوفاژ سانترال) برای هر متر مربع در هر طبقه سیصد (۳۰۰)
۲ـ تهویه مطبوع برای هر متر مربع درهر طبقه هشتصد (۸۰۰)
۳ـ آسانسور برای هر متر مربع در هرطبقه هفتصد (۷۰۰)
٤ـ چاه نیمه عمیق با موتور و پمپ یکصدوشصت‌هزار (۱٦۰۰۰۰)
۵ـ چاه عمیق با موتور و پمپ پانصدهزار (۵۰۰۰۰۰)
٦ـ استخر وگلخانه‌های کوچک اختصاصی در منازل جزء اعیانی محاسبه نمیشود ولی استخرها و گلخانه‌هائی که مورد بهره‌برداری کسبی واقع میشود هر متر مربع دو هزار ریال محاسبه می‌شود . (۲۰۰۰)

تذکر

انواع گولرها در ردیف‌اثاثه منقول است ومحاسبه‌نخواهد شد .

اثرات افزایش ارزش معاملاتی

مالیات خرید وفروش ساختمان و زمین افزوده شد

مطابق ضوابط فعلی دفاتراسناد رسمی بر اساس ارزش معاملاتی قیمت زمین و ساختمان‌رامحاسبه میکنند و بر اساس آن نیز هنگام معامله مالیات و هزینه ثبتی را دریافت میدارند.
مطابق مقررات ، دفاتر اسناد رسمی باستثنای ارزش ساختمان و مستحدثات از تفاوت قیمت‌خرید و فروش زمین و بعبارت دیگر عرصه، مالیات تصاعدی به نرخ ۱۰ تا ٦۰ درصد اخذ نموده و بوزارت امور اقتصادی ودارائی واریز میکنند.
بنابراین افزایش ارزش‌معاملاتی زمین تهران ، شمیران ، شهرری و حومه درمورد اخذ مالیات‌نقل و انتقال ساختمان اعم از خانه و یا آپارتمان‌تاثیر دارد و ازشنبه هفدهم اردیبهشت ماه جاری‌مبنای اخذ مالیات از معاملات املاک خواهد بود.
دفاتر اسناد رسمی از تاریخ اعلام شده قیمت اراضی را طبق ارزش معاملاتی‌سال ۲۵۳٦برآورد کرده و در نتیجه مقدار هزینه محضر که عبارت از هزینه ثبتی ومابه‌التفاوت قیمت خرید و فروش باشد افزایش خواهد یافت.

مالیات برارث

علاوه برموارددفوق‌ارزش‌معاملاتی تعیین کننده میزان مالیات بر ارث نیز خواهد بود زیرا به موجب قانون مالیاتهای مستقیم ارزش ماترک مربوط بزمین با توجه به ارزش معاملاتی برآورد میگرددو حوزه های مالیاتی پس ازبرآورد ارزش رسمی زمین مجموع‌ارزش ارتیه را محاسبه میکنند از اینرو بعلت افزایش‌ارزش معاملاتی‌زمین از هفته آینده برآورد ارزش این نوع اراضی نیز نسبت بگذشته تغییر می‌یابد و ارزش آن بقیمت واقعی نزدیک تر خواهد بود.

نوسازی

مبنای دیگر ارزش معاملاتی برآورد ارزش زمین و ساختمان برای اخذ عوارض نو سازی است .
تغییر در ارزش معاملاتی زمین و ساختمان تهران،شمیران ،شهر ری و حومه در میزان عوارض نوسازی سال ۲۵۳٦ این مناطق تاثیری نخواهد داشت زیرا طبق قانون عوارض نوسازی تعیین شده برای مدت پنج سال تثبیت‌گردیده است .
بهمین منظور میزان عوارض نو سازی سال ۲۵۳۳ کماکان مبنای دریافت عوارض نوسازی سال ۳٤، ۳۵ ، ۳٦ ـ ۲۵۳۷ خواهد بود وارزش معاملاتی‌سال ۲۵۳٦ تغییری دررقم عوارض نو سازی نخواهد داد .

امروز صفحه اقتصادی به قیمت منطقه‌ای زمین اختصاص یافت ولی از شماره های بعددر این صفحه همچنان خبر های متنوع اقتصادی درج میشود.

پومونا نیویورک ملک‌فروشی ر ۴۰۰۰۰۰دلار

ملکی که میتواند خانه زیبائی برای‌خودشما باشد ،در محیط خوش منظره و دلپذیری قرار گرفته که ۵۳جریب مساحت دارد و زیبائی طبیعی آن تاکنون بکردست نخورده مانده است.
این ملک که ٤۵ دقیقه از شهر نیویورک فاصله دارد خانه‌ایست‌که قبل از انقلاب‌آمریکا ساخته شده ولی‌بعدا تعمیر و ترمیم گردیده است.
خانه مذکور دارای ۵ اطاق خواب ـ خوابگاه‌مدرن جداگانه ـ آشپزخانه مجهز ـ سالن غذا خوری ـ ۲ حمام ـ استخر شنا ـ مشجر و دارای برکه و باغ و جویهای آب جاری باضافه بارهای متعددی است که مدل‌آنهادگرگون گردیده است . ازاین ملک می توان بعنوان محل آسایش کارکنان سفارتخانه‌یا پرسنل شرکتها استفاده کرد. میتوان برای معامله روی شرایط مختلف مذاکره کرداطفا بانشانی زیر مکاتبه کنید.
P.O. BOX 314, SCARSDALE,
NEW YORK 10583

آگهی مدرسه آلمانی تهران

مدرسه آلمانی تهران براساس طرح جدید خود از پنج سال قبل اقدام به ثبت نام دانش‌آموزان بااستعدادی نموده که چهارسال ابتدایی را در یکی از دبستانهای ایرانی به پایان رسانده واز کلاس پنجم دراین آموزشگاه به تحصیلات خود ادامه دهند.
برای سال تحصیلی ۳۷ـ ۲۵۳٦ نیز مانند سالهای‌گذشته از طریق آزمونهای هوشی این برنامه ادامه خواهد داشت. در این امتحان آشنائی به زبان آلمانی هیچگونه نقشی راایفا نمی‌نماید.
در موارد استثنایی برای دانش‌آموزانی که درامتحانات موفق شده ولی توانایی مالی کافی ندارند سعی خواهد شد که به آنان در مورد شهریه تخفیفهای لازم داده شود قبول شدگان پس از طی دوران تحصیلی دبیرستان موفق به‌اخذ دیپلم رسمی از مدرسه آلمانی تهران میشوند که مورد تایید وزارت آموزش و پرورش کشور شاهنشاهی ایران میباشد وبدینوسیله میتوانند تحصیلات عالی خود را دردانشگاههای کشور ایران یا آلمان ویا اکثر ممالک دنیا ادامه دهند.
داوطلبان میتوانند با در دست داشتن مدارک زیر از روز ۱۹ الی ۲٦ اردیبهشت ماه همه روزه غیر از ایام تعطیل بین ساعت ۸ الی۱۳ جهت ثبت نام به مدرسه آلمانی تهران مراجعه نمایند.
۱ـ گواهی مدیر آموزشگاه که در آن نمرات و معدل نوبت اول ودوم کلاس چهارم دانش‌آموز قید شده باشد.
۲ـ یک برگ رونوشت یا فتوکپی شناسنامه.
۳ـ دو قطعه عکس ٤×۳
از داوطلبان در روز ۳۰ اردیبهشت ماه ۲۵۳٦ (۲۰ مه ۱۹۷۷) بین ساعت ۸الی ۱۰ صبح در محل آموزشگاه‌امتحان ورودی بعمل خواهد آمد.
آدرس: فلکه، خیابان یخچال، مدرسه آلمانی تهران .
تلفن ۲٦۱۹۵۱

تصحیح آگهی تغییر ساعت کار

ساعت کار ادارات مرکزی وشعب بانک‌رهنی ایران‌که آگهی‌آن‌در شماره سه‌شنبه۱۳ وپنجشنبه ۱۵ (امروز) چاپ‌شده از روز شنبه ۱۷ر۲ر۳٦ تغییر میکندو در آگهی مندرج اشتباها دوشنبه ۱۷ر۲ر۳٦ درج شده‌که بدینوسیله تصحیح میشود .

آگهی شرکت سهامی عام نوردولوله‌اهواز

باطلاع‌مدیران‌محترم‌شرکت‌های‌ساختمانی و تاسیساتی و بازرگانان محترم میرساند کارخانجات نورد ولوله اهواز ، لوله های سیاه و گالوانیزه از ½ تا٦ اینچ موردنیاز مشتریان محترم خودرا که طبق‌استانداردد انگلیسی ۱۳۸۷دروزنهای سبک ومتوسط تولید مینماید. بهرمقداردرپارتیهای‌عمده وجزئی‌آماده برای‌فروش دارد .
جهت خرید لوله باداره فروش این‌شرکت واقع در خیابان حافظ ساختمان بانک کار طبقه ۱٤ تلفنهای ۲ـ٦٦۸۹٦۱ و ٦٤۵۳۷۸ و یا به نمایندگان فروش این شرکت در تهران وشهرستانها مراجعه فرمائید .

اطلاعیه بانک مرکزی ایران درمورد فروش اوراق قرضه

درروز شنبه هفدهم اردیبهشت‌ماه ۲۵۳٦ از محل موجودی بانک مرکزی ایران اوراق قرضه‌دوساله بابهره ۹ درصد ، سه ساله بابهره ۵ر۹ درصد ، پنجساله با بهره ۱۰ درصد وهفت‌ساله بابهره ۵ر۱۰ درصددرسال باتوجه بتاریخ انتشار آنها برای فروش بعموم عرضه میگردد .

بهره‌اوراق قرضه‌دولتی از مالیات بردرآمدمعاف‌میباشد

علاقمندان بخرید اوراق قرضه می‌توانند در روز شنبه مذکوربابانک ملی ایران ویاهریک از بانکهای اعتبارات ـ اعتبارات تعاونی و توزیع ـ ایرانشهر ـ ایران وانگلیس ـ ایران وژاپن ـ ایران‌وعرب ـ ایرانیان ـ بازرگانی ـ بین‌المللی ـ پارس ـ تجارت خارجی ـ تجارتی‌ایران‌وهلند ـ رفاه‌کارگران ـ رهنی‌ایران ـ سپه ـ شهریار ـ صادرات ـ صنایع ـ عمران ـ تعاون کشاورزی و شرکت‌سرمایه‌گذاری ملی که عامل فروش و بازپرداخت اصل وپرداخت بهره اوراق قرضه‌میباشد مراجعه نمایند .

در پی کشف جسد مومیائی شده یك زن جوان نزدیك تهران

جسد چندهزار ساله مرد ریشو از چنگ عتیقه دزدان خارج شد

جسد مرد ریشو باحضور کارآگاهان بوسیله کارشناسان وزارت فرهنك وهنر از زیر خاك خارج میشود

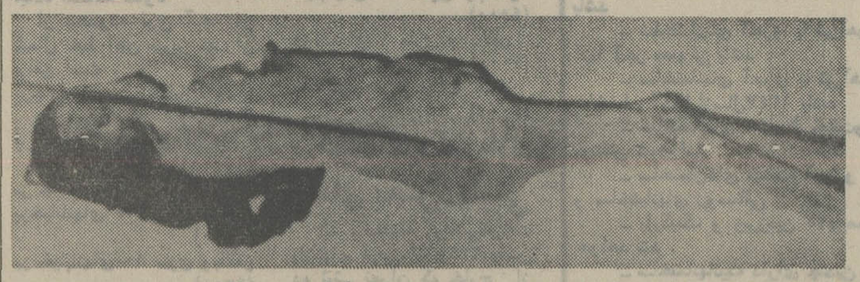

جنك پنهانی عتیقه‌فروشان برای بدست‌آوردن اجساد، رازآنها را فاش کرد

در پی کشف جسدمومیائی‌شده یك زن که گفته میشود چند هزار سال‌قدمت دارد و خبرش دیروز به اطلاع رسید،امروز اعلام شدکه جسد به‌این علت که‌درجریان حفاری غیر مجاز و پنهانی صدمه دیده و پس‌از بیرون کشیده شدن از خاك ، در کیسه نایلونی قرار گرفته ، قسمتی از جسدبه علت‌تماس‌باکیسه نایلونی‌تجزیه شده است قسمت از تجزیه شده و فرو ریخته ، ناحیه سر جسد است.

تحقیقات ماموران شعبه هشت اداره آگاهی تهران نشان داد که جسدمومیایی شده از نقطه دیگری به «رودخانه شور» حمل شدهو در «رودخانه شور»یکباردیگر در دلخاك مدفون شده است. علت حمل جسد ، از ناحیه‌ای که هنوز معلوم نیست به «رودخانه شور» نزدیکی به حوزه‌معامله و دسترسی به خریداران مشتاق جسدبوده است .حفاری که دستگیر شده همچنین به ماموران آگاهی اطلاع داده است‌که جسد مومیایی شده دیگری که جسد یك مرد است و ریش دارد ، از همان نقطه‌ای که جسد مومیائی شده زن‌جوان کشف شده و به «رودخانه شور » حمل گردیده بدست آمده که آن نیز درمحلی نزدیك «رودخانه شور » مدفون است و قرار بوده آن نیز هفت میلیون تومان فروخته شود .

ماموران آگاهی هم اکنون مشغول بررسی و تحقیق هستند تاپس از اعلام نظر متخصصان و پزشکان قانونی درمورد قدمت جسد زن جوان ، جسد مرد ریش دار رانیز که محلش شناسایی شده‌است از دلخاك خارج کنند.

اگر کلیه اطلاعاتی که تاکنون ماموران بدست آورده‌اند ، صحیح‌باشد، حتی اگر جسد مومیایی شده قدمت چند هزار ساله هم نداشته باشد و فقط هزار سال از مومیایی آن گذشته باشد،نشان دهنده‌اینست که دست های پنهانی یك عده سودجو ، بی‌مبهاا ، آثار ارجمند و گرامی گذشته‌ما راباپول معاوضه می‌کنند و چونان همین جسد کشف شده،به‌اصالت وجودی آن‌ها لطمه میزنند.

باکشف جسد مومیائی شده زن‌جوان، کارآگاهان تهرانی فعالیت گسترده‌ای را برای شناسایی و کشف افرادی که در کار حفاری های غیرمجاز دست دارند واین آثار ارزشمند رابجای سپردن به‌موزه‌های غنی کشور به‌خارج حمل میکنند و می فروشند آغاز کردند.امروز معلوم‌شد کسیکه جسدمومیائی شده‌زن جوان‌رادراختیارداشته از روی آن عکس رنگی برداشته و بانشان دادن عکس به عتیقه فروشان مشتاق،برای فروش جسد ، بازاریابی میکرده است . عکس‌هایی که‌حفار غیر مجاز برداشته ، هم‌اکنون در اداره آگاهی تهران ضمیمه پرونده مربوطه شده است .از سوی‌دیگر، ماموران آگاهی در پی کشف حقیقت‌ماجرا مراتب رابه وزارت فرهنگ‌و هنر گزارش کرده‌اند تا کارشناسان آنوزارتخانه نیز در مورد تعیین قدمت جسد ، ماموران را یاری کنند.

چنانچه قدمت جسد آن چیزی نباشد که تاکنون ادعا شده ، مسئله کلاهبرداری از عتیقه فروشان پیش می‌آید که این‌روز ها رواج بسیار یافته است . در آن‌صورت کسانی که جسد را مومیایی کرده وقصد فروش آنرا به مبلغ هفتاد میلیون ریال داشته‌اند ودر اصطلاح ماموران آگاهی و عتیقه فروشان به « جسد دزدان » معروف هستند، می خواسته‌اند ، سر عتیقه‌فروشان راکلاه بگذارند . بدین معنی که جسد افراد را از گورستان ها می‌دزدند و پس از مومیایی ، اغلب شمشیری شکسته یا وسایل قدیمی دیگررا همراه جسدمومیایی شده به خاك می‌سپارند و پس‌از چندماه جسد رابعنوان کشف یك جسد چند هزار ساله ، از زیر خاك خارج میکنند وبنهانی به مبالغ کلان می فروشند.

آنچه تاکنون مشخص شده ، اینست که افرادی که ماموران از آنان تحقیق به‌عمل آورده‌اند ، اعتراف نکرده‌اند که قصد کلاهبرداری داشته‌اندو همگی‌معترفند که جسد کشف شده قدمت چند هزارساله دارد کلیه‌این‌مسایل وقتی روشن‌میشودکه کارشناسان دقیقا قدمت جسد را تعیین کنند . البته باتوجه باین که قسمتی از جسد زن جوان‌پس‌از قرار گرفتن درکیسه نایلونی شروع‌به تجزیه شدن کرده و بکلی از بین رفته است ، مشکوك بنظرمی رسد ، که قصد کلاهبرداری در بین بوده باشدو احتمالا قدمت بیش‌از هزار ساله‌جسد بیشتر از قصد کلاهبرداری آن است .

در مورد جسدی که گفته میشود در زیر خاك پنهان شده نیز ، ماموران‌منتظر معرفی کارشناس وزارت فرهنگ‌و هنر و متخصصان حفاری آن وزارتخانه هستند تا بهنگام خاك برداری صدمه‌ای به‌جسد مرد ریش دار وارد نشودو نیز منتظراظهار نظر کارشناسان در مورد قدمت جسد زن جوان .

در صورت اعلام نظر کارشناسان ،خبر قدمت اجساد به‌اطلاع خوانندگان گرامی خواهد رسید. اما پزشکی قانونی اعلام‌کرده است که کارش منحصرا معاینات اجساد تازه و تشخیص نحوه جنایات و ضرب و جرح است ، مع‌الوصف چون معاینه جسد به‌این مرکز واگذار شده ، از جسدمعاینه به‌عمل خواهدآورد.

یونس عباسی (۱۰ سال‌باگواهینامه مرد دیگری رانندگی کرد)

کارآگاهان شعبه چهارآگاهی تهران‌برای نخستین بار درطول خدمت خود در پلیس به یک نوع جعل گواهینامه برخورد کردند که بطور کلی با سایر جعل ها مغایرت دارد واز نظر شکل و نحوه جعل متفاوت است.

مردی بنام «یونس عباسی » حدود ۱۰ سال پیش یک شناسنامه تهیه کرد و پس از پاک کردن نام صاحب آن از روی شناسنامه مشخصات مرد دیگری بنام « محمد سالم رهبر» رابرآن نوشت.

یونس‌پس از تهیه این شناسنامه باعلم به‌اینکه « محمد سالم رهبر» گواهینامه پایه یک همگانی در اختیار دارد ،از اداره راهنمایی‌و رانندگی باین بهانه گواهینامه‌اش گم شده تقاضای صدور المثنی گواهینامه کرد.

اداره راهنمایی نیز براساس تقاضایی که بدستش رسیده بود، المثنی گواهینامه راصادر کرد و «یونس» آنرا تحویل گرفت یونس باهمین گواهینامه به کارمشغول شد و رانندگی کامیونهای سنگین و تریلر های عظیم الجثه رابه‌عهده گرفت.

از سوی دیگر « محمد سالم رهبر» نیز چندی پیش گواهینامه خودرا گم کرد و از راهنمایی و رانندگی تقاضای صدور المثنی کرد.

استعداد یك راننده در جعل، کارآگاهان‌راحیرت زده کرده است

یک راننده، راهنمائی ورانندگی رافریب داد!

بارسیدن تقاضابه اداره راهنمایی ورانندگی ورسیدگی به پرونده «محمد سالم رهبر» نشان داد که او قبلا نیز گواهینامه المثنی دریافت داشته است ولی چون «محمد سالم» این موضوع راانکار می کرد، ماموران راهنمایی و رانندگی ماجرا رابه شعبه چهار آگاهی گزارش کردند و ماموران این شعبه باتلاش بسیار موفق شدند،یونس عباسی» راکه حدود ۱۰ سال به نام «محمد سالم رهبر» رانندگی می کرده ، دستگیرکنند.

این جعل‌باین دلیل که‌راهنمایی ورانندگی ناگزیر به صدورالمثنی گواهینامه شده، یک جعل استثنایی به شمار می رود.

اخلاق‌پور، دادیار دادسرای تهران، دیروز یونس عباسی را باقرار قانونی بازداشت‌کرد.

قاتل ۲۱ ساله به ۱۵ سال حبس محکوم شد

دادگاه جنائی‌شعبه دوم مرکز یك قاتل‌را به ۱۵ سال حبس و پرداخت ۸۰ هزار تومان ضرر و زیان محکوم کرد قاتل که‌جعفر آتش افروز» نام دارد و ۲۱ساله است تابستان گذشته موقعی که قصد داشت برای پدرش که در صحرا مشغول آبیاری بود ناهار ببرد متوجه شد ، اسماعیل‌ایران شاهی مقتول سهمیه آب آنهارا قطع کرده است . جعفر بقصد انتقام بابیل که همراه داشت به‌اسماعیل حمله کرد و با چند ضربه اورا از پای درآورد .

حادثه در قریه لیلان ازتوابع خمین اتفاق افتاد و ماموران ژاندارمری محل پس‌از اطلاع از آن جعفر آتش‌افروز را باتهام قتل دستگیر کردند . بازپرس دادسرای خمین باتوجه‌به‌گزارش ماموران ونتیجه پزشکی قانونی جعفر آتش‌افروز را بازداشت‌کرد وپرونده اتهامی وی پس‌از طی مراحل قانونی‌به شعبه‌دوم دادگاه جنائی تهران فرستاده شد.قضات این شعبه پس‌از دو روز محاکمه باتفاق آراء جعفر را به ۱۵سال حبس جنائی درجه یك و پرداخت هشتاد هزار تومان ضرر و زیان به شاکی‌خصوصی محکوم‌کردند.

جعفر آتش‌افروز : ۱۵ سال‌زندان

آمادگی توئفل

انگلیسی بعنوان زبان دوم ۳۴ دلار برای هر هفته برای ثبت‌نام مستقیما مکاتبه کنید با :

To register, write directy to:
SANZ SCHOOL*
1404 New York Ave., N.W.
Washington, D.C. 20005
Suite 400

خواهشمند است اسم ، آدرس ، تاریخ تولد و ۵۰ دلار شهریه اسم نویسی را به پیوست ارسال دارید(در صورتیکه به دانش آموز ویزا داده نشود پول شهریه برای وی پس فرستاده خواهد شد).

تذکر ـ مدرسه سانز طبق قانون فدرال اجازه ثبت نام دانشجویان غیر مهاجر خارجی را دارا میباشد.

آگهی پذیرش دانشجوی رشته روانپزشکی

دانشکده پزشکی دانشگاه پهلوی تعدادی دانشجو برای گذراندن دوره تخصصی دررشته روانپزشکی برای برنامه های زیر از طریق مصاحبه حضوری انتخاب مینماید پزشکان باید آشنائی کامل بزبان انگلیسی داشته باشند.

۱ـ برنامه سه ساله که درصورت موفقیت پس از سه سال صلاحیت گذراندن امتحانات تخصصی وزارت‌علوم وآموزش عالی راپیدا خواهندنمود .

۲ـ برنامه چهار ساله برای افرادی که دارای می‌باشد این افراد درصورت موفقیت و شایستگی یك یا دو سال از دوره آموزشی خودرا دریکی از دانشگاه های معتبر آمریکا خواهند گذراند.

متقاضیان میتوانند مدارك تحصیلی خودرا بشرح زیر:
۱ـ فتوکپی دیپلم دکترا.
۲ ـ فتوکپی برك‌خاتمه خدمت یا معافی دائم.
۳ـ عکس ۴×۶ سه قطعه.
۴ـ رونوشت یافتوکپی شناسنامه یك برك.

حداکثر تاآخر اردیبهشت ۳۶ بدبیرخانه دانشکده‌پزشکی ارسال دارند داوطلبان برای اطلاع‌بیشتر میتوانند به‌دبیرخانه دانشکده پزشکی مکاتبه یامراجعه نمایند.

دانشکده پزشکی دانشگاه پهلوی

ساسان تاکسی سرویس
آیزنهاور ـ شبانه‌روزی
۹۲۳۱۰۲ ـ ۹۲۷۴۶۰

مهندس والی
متخصص
فضای سبز پاسیو
۶۵۹۰۶۰ و ۶۵۵۶۷۶

نکات تازه‌ای در مورد شبکه بین‌المللی قاچاق طلا

شبکه قاچاق طلا در چند کشور دفتر داشت

سید رضا موسوی زاده اصفهانی کمك راننده مینی‌بوس که راننده‌را وسوسه کرد

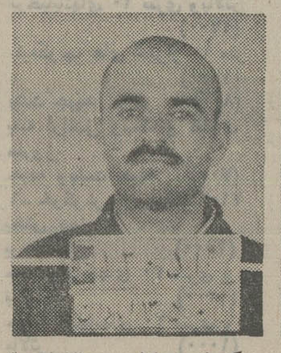

کوچك عبدامامی ، ناخدای‌موتور لنج ها که سالها عامل قاچاق بود.

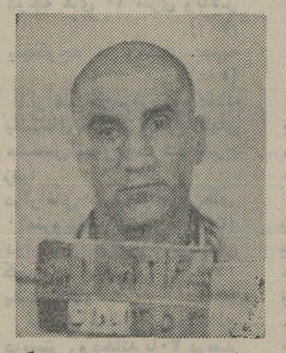

علی عوض زاده راننده شبکه بین‌المللی قاچاق طلا

آبادان ـ خبرنگار اطلاعات

در پی کشف ۲۲۰ کیلوطلای قاچاق در آبادان نکات تازه‌ای درمورد متلاشی شدن شبکه‌بین‌المللی قاچاق‌طلاو نحوه‌دستگیری رهبران شبکه فاش گردید وعبدامامی ناخدای‌اهل بندرریك‌نحوه حمل و نقل‌طلاهای قاچاق‌بوسیله کشتی و موتور لنج ها را برای ماموران آگاهی آبادان تشریح کرد .

عبدامامی گفت: سالهابااعضای شبکه بین‌المللی قاچاق طلا که مرکز آن در شهر اصفهان بود، همکاری داشت وطلاهای قاچاقرا به بنادر ریك ـ دیلم و گناوه حمل میکردواز آنجا با اتومبیل به اصفهان می‌برد .

عبدامامی افزود : اعضای‌شبکه در اصفهان صاحب چندفروشگاه بزرك طلا فروشی بودند که‌طلا های‌قاچاق رادرسطح کشورتوزیع میکردند .

شبکه بین‌المللی‌قاچاق طلا در چند کشور خورمیانه دفاتر و شرکائی داشت که در موعدهای مقرر باحواله‌پولهای کلان‌تقاضای طلای مورد نظر را می‌نمودند . مسئولیت حمل‌طلای خریداری‌شده ازبنادر کشورهای خارجی قابنادر جنوب‌ایران‌بعهده شرکای‌خارجی شبکه بود و حمل آن از بنادر ایران به‌اصفهان بوسیله اعضای شبکه انجام می‌گرفت .

دیروز اعلام شد پس ازاینکه علی عوض‌زاده رانندمو سیدرضا موسوی زاده سامانی کمك‌راننده شبکه مقداری‌از ۲۲۰ کیلو طلای سرقت شده از شبکه‌را دراهواز بفروش رساندند پولهارادراهواز در دفترچه های حساب‌در گردش خود و همسرانشان واریز کردند که‌موردسوءظن‌ماموربن شهربانی قرار گرفتند و درست هنگامیکه مشغول فروش طلا به روز علی حیدری طلا فروش آبادانی بودند دستگیر شدند .

پس‌از دستگیری‌راننده وکمك راننده شبکه آنان بناچار مجبور به‌اعتراف شدند و اسرارشبکه‌را فاش ساختند . با دستگیری‌این دو نفر، ماموربن شهربانی آبادان دریافتند که‌بزیك شبکه بزرك بین‌المللی که‌درامر خریدفروش طلای قاچاق فعالیت دارند روبرو هستند .

دزدان شرکت «ندا» بهبهان در رودهن دستگیر شدند

رودهن ـ خبرنگار اطلاعات

دوسارق که پشت کوههای رودهن مشغول اوراق کردن دو دستگاه موتور پمپ و ژنراتور بودند ، بدام افتادند .

ان دو فرامرز خواجه و ابراهیم ولی‌زاده نام دارند و موتور ها را بایک کامیون کمپرسی مسروقه بشماره ۲۵۹۶۲ تهران ب به رودهن آوردند و در دره‌ای واقع در کوههای اطراف رودهن مخفی کردند ، ارزش لوازم مسروقه که بیش از ۶۰۰ هزار تومان‌برآورد شده متعلق به شرکت «ندا» است و سارقین آنها را از بهبهان سرقت کرده بودند.

قابل توجه

داوطلبان تحصیل پرستاری

آموزشکده پرستاری بیمارستان مهر دوشیزگانی که داوطلب تحصیل پرستاری درسطح‌دانش‌بهری (فوق دیپلم) باشند طبق ضوابط گزینش وزارت علوم‌وآموزش عالی (صفحه۱۵۱راهنمای داوطلبان ورود به آموزش عالی)جهت تحصیل پرستاری در مهر ماه۲۵۳۶ میپذیرد.

برای کسب اطلاع بیشتر به آموزشکده پرستاری بیمارستان مهر واقع در خیابان پهلوی ـ خیابان زرتشت ـ جنب بیمارستان مهر مراجعه نمایند.

مجله جوانان هر هفته دوشنبه ها منتشر میشود

نتیجه قرعه‌کشی بلیطهای بخت‌آزمائی ملی

سری ۱۳۷۶ چهارشنبه ۳۶/۲/۱۴

۵	برندگان ۸	تومانی
۴۰	برندگان ۱۵	تومانی
۰۳۰	برندگان ۵۰	تومانی
۴۳۸۹	برندگان ۵۰۰	تومانی
۴۰۳۶۴	برندگان ۱۰۰۰	تومانی
۵۸۹۷۱	برندگان ۲۰۰۰	تومانی
۶۳۷۴۰	برندگان ۳۰۰۰	تومانی
۶۳۶۲۵	برندگان ۴۰۰۰	تومانی
۹۵۲۵۲	برندگان ۵۰۰۰	تومانی
۰۳۶۴۷	برندگان ۶۰۰۰	تومانی

برندگان جوایز بزرگ ۱۰،۰۰۰ تومانی

۱۸۷۳۲۴

برندگان جوایز ممتاز ۱۰۰،۰۰۰ تومانی

۰۸۷۳۲۴

برندگان جوایز ممتاز ۱۰۰ هزار تومانی باید تا ساعت ۱۰ صبح روز چهارشنبه ۲۱ اردیبهشت‌ماه ۲۵۳۶ برای تعیین برنده ۷۰۰ هزار تومان پول‌خانه، به‌بنگاه‌بخت‌آزمائی ملی مراجعه نمایند

برندگان جوایز ۳ هزار تومانی تا ۱۰ هزار تومانی نیز،برای تعیین دومین قهرمان شانس‌که‌برنده ۳۰ هزار تومانی‌پول نقد میشود ،باید همان روز و ساعت به بنگاه بخت آزمائی ملی‌مراجعه نمایند .

قابل توجه شرکتهای ساختمانی وخانواده‌ها

آشپزخانه‌های‌چوبی، راسیونال‌ساخت آلمان غربی
مبلمان استیل، فرانسوی ، انگلیسی ـ ایتالیائی
دربهای پیش ساخته چوبی ساخت آلمان غربی
لوازم تزئینی‌حمام از کاخانجات پارالوکس فرانسه
PARALUX
موکتهای بسیار اعلای آلمانی درسالن‌شماره ۱۷سازمان نمایشگاه های بین‌المللی‌تهران از تاریخ‌نهم‌تا شانزدهم اردیبهشت ماه بنمایش گذارده میشود
نمایندگی انحصاری. شرکت اِن.کا.گ
خیابان روزولت. چهارراه تخت جمشید شماره ۱۹۳
تلفن‌های ۸۳۶۹۲۶ ـ ۸۳۶۱۴۴ ـ ۸۲۵۵۴۸

موتور سیکلت ایژ اسپرت رسید

مشخصات بی‌نظیر موتور سیکلت ایژاسپرت عالیترین پدیده ساخت شوروی باقدرت ۳۵۰ سی سی رادرنمایندگیهای موتورسیکلتهای روسی ملاحظه فرمائید لوازم یدکی موتورسیکلت ایژ اسپرت بطور فراوان وبمقدارکافی درتمام نمایندگیهای موتورسیکلت های روسی موجوداست

شرکت سهامی ایران وشرق

خانه دلخواه ، ویلای کنار دریا ، اتومبیل دلخواه، باغ ییلاقی ، فالی و تلویزیون رنگی ، سری جواهر ، اثاث منزل ، سکه های طلا ، بورس تحصیلی و ...

دور دنیا با پان امریکن

۱۰ گنج ۳۰ میلیون تومان

با بلیطهای مخصوص سالگرد

قرعه‌کشی روزدیگر

۱۰ گنج به‌ارزش ۳ میلیون تومان رایکجابرنده شوید

جیب بر ۳ روز پس از آزادی بازهم بزندان افتاد

یک جیب بر ۱۷ ساله به نام «ظهیر» ۳ روز پس‌از آزادی از زندان ، یک بار دیگر حین جیب‌بری‌در ایستگاه‌راه‌آهن‌تهران، دستگیر شد. ظهیر که‌چند بار به همین‌جرم زندانی شده بود مشغول بریدن جیب یک مسافر بود وپس از دستگیری به‌دستور دادیار کشیک دادسرای تهران‌او را به زندان اطفال معرفی‌کرد .

مجالس ترحیم

مدیران ـ کارمندان و کلیه کارکنان شرکت ندا بانهایت‌تاسف درگذشت همکار صدیق وصمیمی‌خود فقیدسعید اسداله‌زندحبیبی رابااطلاع عموم میرساند. ضمن عرض تسلیت به بازماندگان مجلس ختم زنانه ومردانه در روز یکشنبه هجدهم اردیبهشت ماه جاری از ساعت ۴ تا ۶ بعد ازظهر در خانقاه صفی علیشاه منعقد خواهدبود.

شرکت ندا

۱ـ۲ ت‌ـ۱۳۶۵۶

بانهایت تاسف‌و تاثر درگذشت فقید سعید اسداله زندحبیبی باجناق آقای مهندس ابوالقاسم هاشمی صدرائی از مدیران این شرکت رابااطلاع عموم میرساند. ضمن عرض تسلیت به بازماندگان مجلس ختم زنانه ومردانه در روز یکشنبه هجدهم اردیبهشت ماه جاری از ساعت ۴ تا۶ بعد ازظهر در خانقاه صفی علیشاه منعقد خواهد بود.

شرکت نیرو

۱ـ۲ آـ۱۳۶۵۸

برادر بسیار عزیز وارجمند ما اسداله زند حبیبی نابهنگام دعوت حق را لبیک گفت ومارا داغدار نمود. مجلس ختم زنانه ومردانه آن فقید سعید روز یکشنبه هیجدهم اردیبهشت ماه جاری از ساعت ۴تا۶ بعد ازظهر در خانقاه صفی علیشاه منعقد خواهد بود.

علی کمالوند. فتح‌الله پورسرتیپ. ابوالقاسم هاشمی‌صدرائی

۱ـ۲ آـ۱۳۶۶۰

مشیت الهی چراغ عمر، همسر و پدر گرانقدرمان اسداله زندحبیبی رانابهنگام خاموش کرد مجلس ختم زنانه و مردانه در روز یکشنبه هجدهم اردیبهشت ماه جاری از ساعت ۴ تا۶ بعداز ظهر در خانقاه صفی علیشاه منعقد خواهد بود.

فخرالزمان زندحبیبی (کمالوند). حسین. همایون. شیرین . فرهاد و شیدای زندحبیبی.

۱ـ۲ آـ۱۳۶۶۲

خانواده های : زندحبیبی. کمالوند. پورسرتیپ. هاشمی صدرائی. رجبی. زندبیگلری. زندناصری. محمد گودرزی.معظمی گودرزی . سرداربور. گودرزی. گودرزنیا. اویسی. جمالی.دکتر محسن عاملی. مستمند. آرین. حجتی. کیانپور. شریفی. شفیعی . طباطبائی. کی‌نما. قوام رازانی. تهرانی. رازانی. ماسالی. پاکدل . اسدپور. میر. هدایتی. پرتو و سایر خانواده های‌وابسته.

بانهایت تاسف و تاثر درگذشت فقید سعید اسداله زند حبیبی رابااطلاع کلیه بستگان ودوستان و آشنایان میرسانند. مجلس ختم زنانه ومردانه در روز یکشنبه هجدهم اردیبهشت ماه جاری از ساعت ۴ تا۶ بعد ازظهر در خانقاه صفی علیشاه منعقد خواهد بود.

یاهو

بانهایت تاثر وتاسف درگذشت شادروان میرزا بابا امید بزرگ خاندان امید را بااطلاع دوستان و خویشان میرساند مجلس ترحیم زنانه ومردانه آن مرحوم از ساعت ۴ الی۷ بعدازظهر روز جمعه ۱۶ر۲ر۳۶ در منزل شخصی واقع درمیدان ونک اول خیابان برزیل ـ خیابان نیلو ـ کوی شانزدهم ـ پلاک۲ منعقد میباشد.

سید هبت‌الله جذبی

خانواده‌های: امید ـ شریفی ـ محدث خالصی ـ ناهید ـ حاجی‌زاده ـ سلیمانیان ـ آذری ـ شهبازی ـ خیاط اسدی ـ صالح آبادی ـ امامی ـ چمنی ـ کلانتری ـ حاجی معماری ـ لطفی ـ رحیمی ـ خلیلی ـ مهندس محمد رضا متین‌رزم.

اطلاعات ـ مصیبت وارده را بخانواده‌های عزادار بویژه بازماندگان آنمرحوم تسلیت میدهد.

با نهایت تاسف وتاثر درگذشت برادر عزیزمان سرهنگ نجات‌اله امجدی را به‌اطلاع دوستان و آشنایان می رساند مجلس ترحیم زنانه ومردانه از ساعت ۱۳ الی ۱۵ روزشنبه هفدهم اردیبهشت ماه در مسجد الجواد منعقد خواهدبود.

عشرت‌الملوک، عزت‌الملوک، سرتیپ بازنشسته امیر هوشنگ امجدی، منوچهرامجدی، احسان‌اله امجدی،قدرت‌اله امجدی، امان‌اله امجدی .

آـ۱۳۶۹۲

بانهایت تاسف وتاثر درگذشت سرهنگ بازنشسته نجات‌اله امجدی را به‌اطلاع دوستان‌و آشنایان میرساند مجلس ترحیم زنانه ومردانه از ساعت۱۳ الی۱۵روز شنبه هفدهم‌اردیبهشت ماه درمسجد الجواد منعقد میگردد .

خانواده‌های: امجدی، علاء، فرخی، فرازمند، ژانتی ، گیلانپور، زمانی، اسفندیاری، نوری اسفندیاری ، قادری‌پور، جاویدپور، سپاهی، محمودی، عظیمی، فروز، ملک‌محمدی.

آـ۱۳۶۹۳

اطلاعات ـ بخانواده های عزادار بویژه بازماندگان‌آن مرحوم تسلیت می‌دهد .

بانهایت تاسف درگذشت نابهنگام شادروان حاج ناصر عرب را بااطلاع خویشان و دوستان و همشهریان و آشنایان میرساند. مجلس ترحیم زنانه ومردانه آن‌فقید سعید ازساعت ۱۶ الی ۱۸ روز جمعه ۱۶ر۲ر۳۶ در مسجد مرحوم کنی واقع در چهارراه سلطنت‌آباد ـ حسین‌آباد منعقد خواهدبود.

خانواده‌های عرب، گلچین، عبداله‌زاده ، میرفخرائی ، فیروزآبادی، مفیدی، کریمیان، هلاکوئی،مجیدی‌مهر، رستمی، آزادگان، نظام، خدامی .

آـ۱۳۵۵۸

با نهایت تاسف وتاثر درگذشت شادروان مرحوم عبدالعلی پرنکی پدر همسرم را به‌اطلاع کلیه دوستان و آشنایان می رساند مجلس ترحیم زنانه ومردانه آن مرحوم از ساعت ۴ الی۶ بعداز ظهر جمعه ۱۶ر۲ر۲۵۳۶ درمسجد حاج حسن واقع در خیابان شاهپور خیابان بوعلی منعقد میباشد .

عباس کرباسی

آـ۱۳۶۹۰

با نهایت تاسف درگذشت شادروان عبدالعلی پرنگی (تهرانی) را به‌اطلاع فامیل ودوستان میرساند مجلس ترحیم زنانه و مردانه آن مرحوم ازساعت ۴ الی۶ بعدازظهر روز جمعه ۱۶ر۲ر۲۵۳۶ در مسجد حاج حسن واقع در خیابان شاهپور خیابان بوعلی منعقد خواهد بود .

هوشنگ تهرانی، پری پرنکی، خجسته پرنکی .

خانواده‌های : پرنکی (قوامی)، زرین‌پور ، کرباسی ، مکی، مسکرها، ریحانی، توکلی، شکوهی ، شاکری ، حاج علیخانی، غفاری، ایروانی، نیکورزم،نیکپور، خیامی‌تبریزی، نامنی، قدیری ، ریاسوند، شیرژیان ، نجفقلی ، کاظمی‌مهر ، آذرگشت، امینی، رشیدی، حاج فتعلی .

آـ۱۳۶۸۸

اطلاعات‌ـ مصیبت وارده را بعموم افراد خانواده‌های عزاداربویژه بازماندگان تسلیت می‌دهد .

خانواده‌های : خمسه یکتا، آتش‌خوار ، وانشانی .

بانهایت تاسف وتاثر درگذشت شادروان غلامرضاوانشانی را بااطلاع دوستان و آشنایان می‌رسانند .

مجلس ترحیم و شب هفت آنمرحوم در شهرستان کرمانشاه برگزار شده است .

آـ۲۴۰۳

اطلاعات‌ـ بکلیه بازماندگان آنمرحوم تسلیت می‌دهد .

باندوه فراوان درگذشت مرحومه بانو سلطنت مانی‌قلم را باستحضار خویشان و آشنایان میرساند مجلس ترحیم زنانه ومردانه فقیده سعیده از ساعت ۱۵ تا ۱۷ـ۱۶ر۲ر۳۶ در مسجد سجاد واقع در خیابان شاه نبش فخر رازی منعقد است .

بهرام، صمد، مهندس‌اسد، مجید، نصرت‌وتامارا مانی‌قلم، مهندس عبدالرضا، فوزیه ، دکتر فتحیه و فرح قناعت ، علی دارآمد، دکتر جواد قناعت، ایرج ناصری، شهلا مانی‌قلم ، دکتر شورا مانی‌قلم (جاوید)، شهره، شراره ، شیرین، شهرام مانی‌قلم، ساقی شیروانی و خانواده‌های سودمند ، حسنلی . علیزاده، کریمنیا،دکترآیدین، حسینخانی،سرکاری، محمدزاده، جاوید، صمیمی، آزادمرد، نصیری راسخ، مهندس کـامران قاسمی، مهندس مسعود افشار، تاج کریمی، دهقان .

آـ۳۳۸۱

باکمال تاسف وتاثر درگذشت بانو مهرماه فرزین ذوالریاستین را بااطلاع اقوام ودوستان میرساند. مجلس ترحیم زنانه و مردانه آن مرحومه روز شنبه ۱۷ر۲ر۳۶ از ساعت ۶تا۸ بعد از ظهر درخانقاه صفی علیشاه برگزار می‌شود .

خانواده‌های : ذوالریاستین ، فرزد ، فرزین، علوی ، حافظی، سراج .

آـ۲۳۹۷

اطلاعات ـ مصیبت وارده را به خانواده‌های عزادار تسلیت می‌دهد .

بانهایت تاسف و تاثر درگذشت بانو سکینه مومنی مادر بزرگ گرامی آقای مهرداد مومنی رئیس روابط عمومی شرکت رابااطلاع عموم همکاران و آشنایان میرساند. مجلس ختم آنمرحومه ازساعت ۱۳الی۱۵ روز شنبه ۱۷ر۲ر۳۶ در مسجد مجد منعقد میگردد.

شرکت بین‌المللی تیپاکس

آـ۱۳۶۹۷

بانهایت تاسف و تاثر درگذشت بانو سکینه مومنی مادربزرگ گرامی آقای مهرداد مومنی رئیس روابط عمومی شرکت رابااطلاع عموم همکاران و آشنایان میرساند. مجلس ختم آنمرحومه ازساعت ۱۳الی۱۵ روز شنبه ۱۷ر۲ر۳۶ در مسجد مجد منعقد میگردد.

شرکت ایران گلدن وینگ

آـ۱۳۶۹۸

بانهایت تاسف درگذشت مرحومه جنت‌مکان بانوسکینه مومنی مادر گرامیمان را بااطلاع دوستان و آشنایان و فامیل گرامی می‌رساند. مجلس ترحیم آن مرحومه از ساعت ۱۳ الی ۱۵روز شنبه ۱۷ر۲ر۳۶ در مسجد مجد منعقدخواهدبود.

خانواده‌های : مومنی، مومنی ازندریانی، صدیقی، اکبری، صارمی، امینی، آزادی، طهماسبی .

آـ۲۳۹۵

اطلاعات ـ مصیبت وارده را به خانواده‌های عزادار تسلیت می‌دهد .

خانواده‌های: حقیقی‌ـ سیدصالحی‌ـ رضائی‌ـ غریبی‌ـحقی‌ـ زهرائی‌ـ حقیقت‌ـ شاکریان‌ـ احمدی‌ـ محمدی‌ـ فاضلی‌ـمعراجی‌ـ صائبی ـ جاوید‌ـ جلا‌ـ سرافرازیان‌ـ سجادی‌ـ میرزائی‌ـ ناظمی‌ـ همایونی‌ـ حاج بنده‌ـ احمدیان‌ـ درجرتی‌ـ اسدی‌ـ هاشمی ـ حمیدی‌ـ کیانپور.

فوت مرحوم‌ثقةالاسلام حاج‌محمد مهدی حقیقی خوانساری بزرگ خانواده را به اطلاع میرساند مجلس ترحیم در قم ـ اصفهان ـ خوانسار برگزار گردیده است. مجلس ختم زنانه و مردانه در تهران روز یکشنبه ۱۸ اردیبهشت از ساعت ۴تا۶ بعدازظهر در دروازه شمیران مسجد فخرالدوله و مراسم شب هفت از ساعت ۳تا۵ بعدازظهر روز دوشنبه ۱۹ اردیبهشت‌ـ در قم خیابان شاه کوچه انتظام مسجد آبشار و مجلس زنانه در همان وقت درکوچه انتظام پلاک ۱۵ برگزار میگردد.

اطلاعات‌ـ مصیبت وارده را بخانواده‌های عزادار بویژه بازماندگان آنمرحوم تسلیت میدهد.

با نهایت تاسف وتاثر درگذشت شادروان حاج عبدالرسول بهبهانی بازرگان خوشنام و نیکوکار خوزستان وپدردوست ارجمند آقای دکتر عبدالرضا بهبهانی مهندس مشاور طراح جامع شهر اهواز را بااطلاع میرساند بهمین مناسبت روز پنجشنبه ۱۵ر۲ر۳۶ از ساعت ۵ الی۷ بعداز ظهر و روزجمعه ۱۶ر۲ر۳۶ ازساعت ۹ الی ۱۱ صبح مجلس ترحیمی‌درمسجد جامع اهواز منعقد میگردد .

احمد اکبری ، شهردار اهواز

با نهایت تاسف درگذشت مرحوم حاج‌عبدالرسول بهبهانی بزرگ خاندان بهبهانی‌را دراهواز بااطلاع دوستان و آشنایان می‌رساند بهمین مناسب مجلس ترحیمی در روز پنج شنبه ۱۵ر۲ر۳۶ از ساعت ۵تا۷ و صبح جمعه از ساعت ۹ تا ۱۱ درمسجد جامع اهواز منعقد می‌گردد شرکت آنجناب باعث شادی روح آن مرحوم وتسلی خاطر بازماندگان می‌باشد.

اهواز ـ دکتر عبدالرضا بهبهانی ، مهندس محمداسماعیل بهبهانی، مهندس‌علیرضابهبهانی،خانواده‌های بهبهانی،دانشی، ایرانی، ایرانی‌نژاد، معتمدی، منیری، پورانصاری، کبگانی ، نوابی، صابری، شیروانی، بهدشتی، صالحی، فتحی، دشتی، براتی، علوی، محمدی، صادقی، محمدی وکیلی، کارگهی ، نخلی محل، شیخ‌الاسلام ، مرتضوی ، مدرسی ، قدعمی ، کوه شفاف .

باکمال تاسف وتاثر درگذشت شادروان حاج عبدالرسول بهبهانی بزرگ خاندان بهبهانی و یکی از بازرگانان خیر و نیکوکار خوزستان راکه مستحضر و متجلی به‌فضائل‌اخلاقی و مظاهر به کمالات انسانی بودند به اطلاع دوستان و خویشاوندان‌و عموم همشهریان خوزستانی‌میرساند بدینوسیله ضمن اظهار همدردی وتسلیت به فرزندان برومند سعید فقید آقایان دکتر مهندس عبدالرضا ومهندس اسماعیل بهبهانی و سایر بازماندگان محترم آن مرحوم تسلیت عرض نموده ودر روز پنجشنبه ۱۵ر۲ر۳۶ ازساعت ۵تا۷ وروزجمعه ۱۶ر۲ر۳۶ ازساعت ۹ تا ۱۱ صبح بهمین مناسبت مجالس ترحیمی در مسجد جامع اهواز منعقد خواهد شد .

حاج سید اسداله موسوی

اطلاعات ـ مصیبت وارده را ببازماندگان آن مـرحوم تسلیت می‌دهد .

باندوه و تالم بسیار درگذشت نابهنگام دوست عزیزمان آقای محسن (مهدی) زرین‌خط کارمند وزارت امور خارجه را به آگاهی بستگان ودوستان میرساند مجلس ترحیم مردانه وزنانه فقید سعیدروز جمعه شانزدهم اردی‌بهشت‌ماه ازساعت ۹ الی ۱۱ صبح در خانقاه صفی علیشاه منعقد میگردد .

ابوالقاسم چنگیزی آشتیانی، محمد علی شریفی ، محمد تقی وحدانی، عباس آزاد، محمود چنگیزی آشتیانی ، سعید لشگری، نعمت‌اله آزاد، احمد صمدیان، مسعود شریفی .

اناالله و اناالیه راجعون

بدینوسیله درگذشت شادروان حاج احمد رستم‌آبدی را بااطلاع دوستان و آشنایان میرساند. مجلس‌ترحیم مردانه و زنانه آن مرحوم از ساعت ۴تا۶ بعداز ظهرروز شنبه‌هفدهم اردیبهشت ماه جاری در مسجد خاتم‌النبیین واقع در حضرت عبدالعظیم خیابان احمد نیریزی منعقد است .

خانواده‌های : رستم‌آبادی، غفاری، رضائی، رفیع‌پور ، جواهری، حسنلو ، عارف‌نژاد، فخر مقدم، بابائی، شمیرانی ، آهن ، صحرانورد، حیدری .

اطلاعات‌ـ بخانواده‌های عزادار بویژه بازماندگان آن مرحوم مصیبت وارده را تسلیت می‌دهد .

بدینوسیله درگذشت جوان ناکام شادروان عبدالحسین فرزند حاج محسن قدیمی میانه را بااطلاع دوستان و آشنایان می‌رساند. مجلس ترحیم مردانه وزنانه آن مرحوم از ساعت ۳ تا۵ بعدازظهر شنبه ۱۷ر۲ر۳۶ در مسجد ولی عصر در خیابان حشمت‌الدوله منعقد خواهد شد .

خانواده‌های: قدیمی، حیدری، تقی‌زاده، نعیمی، کاظمی، کتال، پنبه‌ای، هاشمی،موسوی، عزیززاده، احسانی،برومند، جلالی، سیدین، اکبری، صالحی، رحیمیان، برزگر، فجرک و خانواده‌های وابسته .

آـ۲۴۱۷

اطلاعات ـ به خانواده‌های عزادار مصیبت وارده را تسلیت می‌دهد .

بانهایت تاسف وتاثر درگذشت مادر عزیزمان مرحومه مغفوره بانو زهرا افخم ابراهیمی را به اطلاع خویشان و دوستان می‌رساند . مجلس ختم آنمرحومه ازساعت ۱۱ الی ۱۳ روز جمعه شانزدهم اردیبهشت ماه در خانقاه‌صفی‌علیشاه منعقد می‌باشد .

اسعد افخم ابراهیمی، سلطان علی افخم ابراهیمی، نانا افخم ابـراهیمی (امیر ابراهیمی) ، نی‌نی افخم ابـراهیمی (سپهران)، ، سعدی افخم ابراهیمی .

بانهایت تاسف وتاثر درگذشت مادرزن عزیز خود بانو زهرا افخم ابراهیمی را بااطلاع خویشان‌و دوستان میرساند. مجلس ترحیم آنمرحومه ازساعت ۱۱ الی۱۳ روز جمعه ۱۶ اردیبهشت ماه در خانقاه صفی علیشاه منعقد خواهد بود .

مجید امیر ابراهیمی ـ ایرج سپهران

خانواده‌های افخم ابراهیمی ، افخمی ، امیر ابراهیمی، ابراهیمی، ایرانفر، سپهران، ذوالفقاری ، صابر ابراهیمی ، ملک ابراهیمی، منصور، بیژن وخانواده‌های وابسته .

با نهایت تاسف وتاثر درگذشت بانو زهرا افخم ابراهیمی همسر مرحوم تیمسار عزیزاله افخم ابراهیمی را بـه اطلاع خویشان و آشنایان میرساند. مجلس ترحیم آن مرحومه از ساعت ۱۱ الی ۱۳ روزجمعه شانزدهم اردیبهشت ماه‌درخانقاه صفی علیشاه منعقد خواهد بود .

بانهایت تاسف، وتالم درگذشت جوان ناکام آریار (نوذر)بیات را بااطلاع کلیه دوستان و فامیل وهمشهریهای مقیم مرکز میرساند مجلس ختم مردانه وزنانه آن ناکام روز شنبه ۱۷ر۲ر۳۶ ازساعت ۲الی۴بعدازظهر در خانقاه صفی علیشاه منعقد خواهد بود.

خانواده‌های عزیزاللهیبات ـ خسروی‌ـ تاجبخش‌ـ شریفپور‌ـ سمیعی‌ـ ملک‌مدنی‌ـ امین‌مدنی‌ـ مومنی‌ـ هوشنگی‌ـ بیات ـ آزاد‌ـ ذوالفقاری ـ قدوسی‌ـ سالاری‌ـ ناظمی‌ـ زند‌ـ ولی‌پور گودرزی‌ـ فاطمی‌ـ جعفرنیا‌ـ صالح‌ـ صالحی‌ـ رفیعی‌ـ امینی‌ـ صفی‌خانی ـ ابوالفتحی‌ـ یاوری‌ـ ملک آرائی‌ـ اکبری کلهر‌ـ مولوی ـ ذکائی و سایر خانواده‌های وابسته.

اطلاعات‌ـ مصیبت وارده را بخانواده‌های عزادار بویژه بازماندگان تسلیت میدهد.

باکمال تاسف درگذشت ناگهانی شادروان عبدالرضا زند را بااطلاع فامیل محترم ودوستان گرامی می‌رساند . مجلس ترحیم آن فقید سعید عصر روز شنبه ۱۷ اردیبهشت ۲۵۳۶ ساعت۵ تا۷ بعداز ظهر در مسجد شیخ واقع در خیابان سیروس‌ـ ایستگاه تکیه‌ـ کوچه پرفسور شهاب منعقد خواهد شد .

محمد اسمعیل ابراهیمی (آقازاده کرمانی)

خانواده‌های: زند، علم‌الهدی ، بیات ماکوئی، نوابی ، پورزند، دیوان‌بیگی زند، زندذوالقلم، رضوی زند،ابراهیمی، مرکزی، اورندی، میلانی، صرافی، مجیدی وسایر خانواده های وابسته .

آـ۲۴۰۱

اطلاعات‌ـ مصیبت وارده را بخانواده‌های عزاداربویژه بازماندگان آنمرحوم تسلیت می‌دهد .

بانهایت تاسف درگذشت پدرعزیزمان مرحوم اسداله دبیران‌فرزند مرحوم دبیرالممالک بزرگ خاندان دبیران (ملایری) راکه از صاحب منصبان بازنشسته وزارت کشور بودند بااطلاع دوستان وهمشهریان میرساند. مجلس ترحیم زنانه ومردانه آن مرحوم روز جمعه ۱۶ر۲ر۳۶ از ساعت ۶تا۸ بعدازظهر در خانقاه صفی علیشاه برگزار خواهد شد.

دبیردخت‌ـ مهین‌دخت‌ـ امیرمحمد‌ـ سیروس‌ـ کیانوش‌ـ فرتاش، فرزاد.

آـ۱۳۷۱۹

بانهایت تاسف درگذشت مرحوم اسداله دبیران فرزند مرحوم دبیرالممالک ، بزرگ خاندان دبیران (ملایری) راکه‌از صاحب‌منصبان بازنشسته وزارت کشوربودند بااطلاع‌دوستان‌و آشنایان میرساند. مجلس ترحیم زنانه و مردانه آن مرحوم روز جمعه ۱۶ر۲ر۳۶ از ساعت۶الی۸ بعدازظهر در خانقاه صفی‌علیشاه برگزار خواهد شد.

خانواده‌های: دبیران، اقدسی، کشاورزیان، صدرائی، رادمند، زواره‌ای، مهاجر، پاکباطن، نوری، خدابندملو ، شیرازی، محمودی، غلامی، وزیری، جعفری، گیتی‌بین، پاکدامن، کرامتی، ملایری، فدائی مهاجر، حاج علی اکبری، بهمنش، باقری، محمدی، ماهر، جلالی، مویدی، سجادی، محمود مومنی، اربابی، نخجیری، حسینی، قادی و خانواده‌های وابسته.

آـ۱۹۶۲

یادبود

بمناسبت چهلمین روز درگذشت جوان از دست رفته خود بانو دکتر مرضیه نمکی دوست (سفید بخت) مراسم یادبودی از ساعت ۴ بعدازظهر روز یکشنبه ۱۸ر۲ر۳۶ در حضرت عبدالعظیم صحن مطهر امامزاده حمزه حسینیه رحمتی برگزار خواهد شد.

وسیله ایاب و ذهاب از منزل آن مرحومه واقع درجاده‌کن‌ـ کوی کیهان خیابان سوم مهیا و در راس ساعت ۲ بعدازظهر حرکت خواهد نمود.

خانواده نمکی دوست‌ـ سفیدبخت و وابستگان

یکسال از مرگ پدر عزیزاز دست رفته‌مان شادروان‌سروان جعفر سخنران میگذرد سالی که با اشکواندوه سرآمد. روز شنبه ۱۷ اردیبهشت ساعت ۴بر سر مزارت در بهشت زهراگرد هم‌میائیم.

خانواده سخنران

آـ۲۲۹۳

بمناسبت سالروز درگذشت نور چشمان عزیز مهندس‌سهراب (علیرضا) امیر صحی و همسر وفرزند دلبندشان روز جمعه ۱۶ر۲ر۳۶ از ساعت ۳ تا۵ بعدازظهر در علی‌ابن‌جعفر حضرت معصومه (ع) و در روز یکشنبه ۱۸ر۲ر۳۶ ساعت۶ بعدازظهربعبد در منزل قرآن تلاوت میشود.

شرکت شما دراین مراسم سبب شادی روح از دست‌رفتگان ودلجوئی بازماندگان خواهد شد.

امیر صحی وخانواده‌های وابسته

تسلیت

همکار عزیز جناب آقای مهدی کرمانشاهی

باقلبی مملو از غم واندوه وتاثر فراوان درگذشت مادر گرامیتان را صمیمانه تسلیت عرض نموده خود را در غم شما شریک میدانیم واز خداوند بزرگ برای شما و خانواده‌محترمتان صبر و شکیبائی آرزو می‌نمائیم.

کارکنان نیازمندیهای موسسه اطلاعات

آقایان حاج محمد رضا بهمنی و ناصر بهمنی

مصیبت وارده را بشما وخانواده محترمتان تسلیت عرض نموده وخودرا درغم شما شریک میدانم .

فضل‌اله گودرزی

جناب آقای عبدالغنی مروستی

مصیبت وارده را تسلیت گفته خود را درغم شما شریک می‌دانم.

اراک ـ رضا رفوئی

جناب آقای علی بها

فوت مادر گرامیتان را تسلیت عرض نموده سلامتی جنابعالی وآن خاندان محترم را از درگاه احدیت خواستارم.

رئیس شورای داوری شهری‌ـ حاج محمد کشاورزجود

آقای علیم مروستی

معاون مالی واداری مدرسه عالی علوم اراک

دوستان وهمکاران جنابعالی در دانشگاه تربیت معلم‌مصیبت وارده را تسلیت میگویند.

محمد مشایخی

باندوه فراوان درگذشت طبیب دانشمند دکتر غلامحسین علیم مروستی برادر گرامی آقای عبدالغنی علیم مروستی معاون مالی واداری مدرسه عالی علوم اراک را از سوی استادان و کارکنان ودانشجویان مدرسه به خاندان گرامی علیم مروستی صمیمانه تسلیت عرض مینماید.

ایرج نوجوان

جناب آقای محمد گوران

با نهایت تاسف درگذشت همسر گرامیتان را تسلیت عرض نموده بقای عمر وسعادت جنابعالی را از خداوند متعال مسئلت مینماید .

عبدالوهاب گوران وخانواده

همکار گرامی و عزیز آقای محمد سهیل امجدی

با نهایت تاثر فوت جانگداز پدر گرامیتان را از طرف اعضای هیئت مدیره وکارمندان و کارکنان‌شرکتهای بیمه‌البرز ویورکشایر و نسبی برادران نهائی بجنابعالی و فامیل محترم تسلیت می‌گوئیم و دوام و بقای همگان را از درگاه ایزدمتعال خواستاریم .

حبیب‌الله نهائی

جناب آقای مهندس پرویز توتونچی

درگذشت مادر گرامیتان را حضور شما و خـانواده محترمتان تسلیت عرض نموده اجازه می‌خواهد که خود را در این غم بزرگ شریک بدانیم .

تبریز ـ کارخانجات تولیدی و صنعتی ترموپلاس ـ صادق تهرانی

آقای حمید شایسته

درگذشت برادر گرامیتان موجب نهایت تاثر و تـاسف گردید مصیبت وارده را به جنابعالی و آن خانواده محتـرم صمیمانه تسلیت می‌گوئیم .

بیوک سپهرار، عبداله نصر ، احمد کوشا ، محمـد ابراهیم مستوفی، بهزاد مختار نژاد، امیر ناصر کوهیار ، محمود آگاه، هوشنگ احتشام حقیقی، اسرائیلیان .

جناب آقای احمد منظوری

بانهایت تاسف و تاثر مصیبت وارده را تسلیت عرض‌نموده دوام وبقاء عمر برای کلیه بازماندگان از خدای بزرگ آرزوداریم.

عبداله کاشانی، حسن میرزاعلی، پرویز اصفهانی، اکبر مسعود خانی، رحیم سلطانی، میرهاشم‌اکبرزاده ، رضا نوری ، اسماعیل بهمن‌زاده، صادق پیروزمند .

خانم تامارا مانی‌قلم

درگذشت مادر گرامیتان را صمیمانه تسلیت میگوئیم .

اکبر سرداری ـ داریوش نظری

آـ۱۳۷۲۵

دوست عزیز جناب آقای مهدی مجردزاده

با نهایت تاسف فوت پدر گرامیتان را صمیمانه تسلیت عرض کرده سلامتی آن دوست عزیز وخاندان محترم را از خداوند متعال خواستاریم .

استادان و کارکنان مرکز مطالعات مدیریت ایران

دوست عزیز سرکار خانم مینا گوران

با نهایت تاسف فوت مادر گرامیتان را صمیمانه تسلیت عرض کرده سلامتی آن دوست عزیز و خاندان محترم را از خداوند متعال خواستاریم .

استادان و کارکنان مرکز مطالعات مدیریت ایران

فارغ‌التحصیلان سال ۱۳۴۸ دانشکده‌علوم‌اداری و مدیریت بازرگانی مصیبت وارده به‌دوست عزیز و همکلاسی سابق خود آقای هادی عسگری فراهانی را تسلیت گفته بقاء عمر بازماندگان مرحوم اخوی ایشان را از خداوند خواستارند .

جناب آقای محمد شایسته‌پور

بااندوه بی‌پایان در سوک برادر عزیز از دست رفته ودرغم بزرگ خانوادگی باآن جناب شریکیم و مصیبت وارده را تسلیت میگوئیم.

علی‌ـ کوچک روشنیان

جناب آقای سید حسن جلال‌زاده‌آذر

مصیبت وارده را از صمیم قلب تسلیت عرض می‌نمائیم.

بانک ملی‌ـ کارکنان حسابداری سرپرستی شمال‌غرب تهران

آـ۱۳۵۷۱

جناب آقای دکتر محمد گوران

بانهایت تاسف درگذشت همسر گرامیتان راتسلیت میگوئیم.

جواهری دلربا، بانو فریدادریائی وحسین نوری

جناب آقای دکتر امیر رفیعی

ریاست محترم بیمارستان نکوئی قم

با یکدنیا تاسف وتاثر مصیبت وارده را تسلیت گفته و خودرا درغم شما شریک میدانم .

قم فرامرز کوچکی

جناب آقای دکتر امر رفیعی

ریاست محترم بیمارستان نکوئی وزایشگاه هدایتی قم

بانهایت تاسف وتاثر مصیبت وارده را بجنابعالی تسلیت عرض می‌نمائیم .

قم‌ـ بیمارستان نکوئی‌ـ اصغر کاظمی ، حسین مبینی .

جناب آقای دکتر رضا مروستی

مصیبت وارده را از صمیم قلب تسلیت گفته و خود را در این غم بزرگ سهیم میدانم .

ساری ـ مجید عقیلی

سرکار خانم مهوش پورسرتیپ

مصیبت وارده را به شما و خانواده محترم تسلیت‌میگوئیم.

سعیدی، وزیری، جمالانی، افلاطون، ملکی ، حیدری ، ثنائی ، یزدان‌پرست .

جناب آقای مدیرامانی مدیریت کل تربیت بدنی وزارت آموزش و پرورش

بانهایت تاسف وتاثر فوت مادر گرامیتان را تسلیت عرض می‌نمائیم.

بهرام حاج عبدی‌ـ سیروس عباچی‌زاده‌ـ هاشم خیابانی‌ـ قدیر تمیزی‌ـ دکتر مجرد.

دوست عزیز جناب آقای ناصر حمزلو

مصیبت وارده را صمیمانه تسلیت عرض نموده و خود رادر غم شما و خانواده شریک میدانیم .

همدان‌ـ از طرف ورزشکاران باشگاه اکباتانان‌ـ تهرانی

خاندان محترم مروستی

باکمال تاسف درگذشت استاد بزرگوار و عالیقدر آقای‌دکتر مروستی رابه کلیه بازماندگان مخصوصا آقای دکتر احمدمروستی تسلیت عرض می‌نمایم.

همدان‌ـ دکتر صبحان

دوست ارجمند وگرامی جناب آقای دکتر گوران

در غم وسوگ بزرگ درگذشت همسر عزیز و بااحساس شما بانو قدسیه گوران که دوستی ومحبت ایشان برایمان فراموش ناشدنی است ما نیز شریک وسهیم بوده‌واز درگاه ایزد لایزال بردباری وپایداری برای خاندان محترم گوران آرزومندیم.

پروین طبرستانیان‌ـ دکتر منوچهر تارا

جناب آقای دکتر ابراهیم ابراهیمیان

فوت برادر گرامیتان را تسلیت می‌گوئیم.

بروجرد‌ـ ناصر حکیمی‌ـ دکتر نادر حکیمی ـ دکتر احسان‌الله حکیمی

سرکار خانم فخری سمیعی

بانهایت تاثر وتاسف مصیبت وارده را بشما و خاندان محترم سمیعی تسلیت عرض نموده برای شما و همدوستان‌و بستگان از خدای بزرگ آرزوی صبر و شکیبائی دارد.

نیشابور‌ـ مهین وشاهرخ شریف محسنی

آـ۱۹۹۷

دوست عزیز جناب آقای دکتر بهمن جورابچی

مصیبت وارده را از صمیم قلب به شما و خانواده‌محترمتان تسلیت گفته تاسف عمیق خود را از این‌واقعه اسف‌انگیز ابراز نموده ما را درغم خود شریک بدانید.

پرویز زاهدی‌ـ محسن آقازاده‌ـ همایون همایونی‌ـ پرویز دانش‌ـ اردشیر منصور‌ـ علی‌اخوان‌ـ فرامرز زاهدی.

جناب آقای غلامعلی رشیدی

بانهایت تاسف درگذشت پدر گرامیتان را بشماوخانواده محترمتان تسلیت عرض می‌نمائیم .

کارکنان بانک سپه (شعبه تخت جمشید غربی)

سروران گرامی جنابان آقایان

دکتر رضا، دکتر احمد، دکتر نادر و مهندس محمد مروستی

با نهایت تاسف وتاثر درگذشت پدر گرامیتان شادروان دکتر غلامحسین علیم مروستی را تسلیت عرض نموده بقای عمر بازماندگان آن مرحوم را ازخداوند متعال خواهانم و در اندوه شما شریک هستم .

کردکوی ـ صابر آل‌هاشم

آـ۲۴۰۹

دوست عزیز جناب آقای علی بها

با اندوه فراوان مصیبت وارده را صمیمانه تسلیت‌عرض می نماید .

محمد آسودگان

۱ـ۱۳۵۹۲

تیمسار معظم سپهبد معزی

با نهایت تاسف درگذشت همسر گرامیتان را تسلیت‌عرض کرده، بقای عمر شما و بازماندگان محترمتان را از خداوند بزرگ مسئلت داریم .

سرلشگر محمود جهان‌بگلو، سرتیپ علی‌اکبر نوربخش

آـ۱۳۷۱۸

جناب آقای مهندس مرتضی کیمرام

بااندوه وتاسف بسیار مصیبت وارده‌راصمیمانه تسلیت‌عرض نموده واز ایزد توانا برای جنابعالی و سایر بازماندگان‌صبرو شکیبائی آرزومندیم .

رحیم ضیائیان ، بهرام لطفی ، کریم انصاری ،احمدوهابی، کاظم سروستانی، حسین نیرومند، اسداله مهوشی، امیر نصر آبادی، عباس فرنگی .

جناب آقای دکتر گوران

بانهایت تاسف و تاثر مصیبت‌وارده رابجنابعالی‌تسلیت‌گفته دوام وبقاء عمربرای سایر وابستگان از خداوند آرزو داریم .

عباس حصاریان، حسین عزیزی، رضا فراهتی ، صادق‌امینی، رضا باقریان، خسرو عمادی ، محمد ناصر ناظریان ، خسروفتیحی.

آقای محمدرضا مویدی

بانهایت تاسف و تاثر مصیبت وارده را بشما تسلیت عرض نموده‌و از ایزد متعال صبر جمیل آرزو مینمائیم .

جمال لطفی‌زاده، حسین زیبائیان ،اکبر زمردیان ، عباس مظفری ، سیروس کریمی، مرتضی رحیم‌زاده ، غلامعلی عباسی، محمد طیاریان ، پرویز علیزاده

آـ۱۹۹۸

دوست عزیز وگرامی آقای مهدی کرمانشاهی

بانهایت تاسف درگذشت مادر عزیزتان را به شما وخانواده محترمتان تسلیت عرض مینمائیم.

مرتضی جمالزاده‌ـ محمدعلی آبادانی

خبر درگذشت نابهنگام استاد بزرگوار پسر عمه گرامی دکتر غلامحسین علیم مروستی باعث تاثر واندوه فراوان گردید این مصیبت وارده را بکلیه فامیل وبستگان خود بخصوص به تیمسار بازنشسته سرلشکر مروستی و اخوان، همسر وفرزندان آن استاد تسلیت عرض می‌نمائیم.

کرمان‌ـ دکتر سید احمد مدرس‌نژاد وبانو

آـ۱۹۹۳

جناب آقای دکتر علی امیر رفیعی

مصیبت وارده را بجنابعالی و خانواده محترم تسلیت عرض نموده سلامت و صبر برای بازماندگان آرزو داریم.

قم‌ـ ابراهیم شکراللهی وبانو

آـ۲۰۱۲

جناب آقای ابراهیم مبارکی معاون استانداری چهارمحال بختیاری

مصیبت وارده را بجنابعالی تسلیت عرض نموده شادی روح آن مرحوم و بقای عمر خاندان محترم مبارکی را از خداوند بزرگ خواستار است .

دورود ـ مکی

جناب آقای عسگری

بانهایت تاسف درگذشت مرحوم حاج محمود عسگری پدر ارجمند جنابعالی را بعموم بازماندگان آن مـرحوم تسلیت عرض می‌کند .

از طرف کومیاران

آـ۱۳۶۱۳

مجالس وعظ وسوگواری

مکتب والنبی صلی‌الله علیه وآله

روز جمعه ۱۷ جمادی‌الاول مطابق ۱۶ر۲ر۳۶ که مصادف باروزهای‌وفات‌یگانه شفیعه روزمحشرحضرت‌صدیقه کبری (سلام... علیها) میباشد از عموم طبقات وهیئات‌حسینی دعوت میشود کهبرای عرض تسلیت به پیشگاه حضرت ولی عصر امام‌زمان(عج) دراین مجلس شرکت نموده‌و ازسخنرانی دانشمندان محترم جناب آقای حاج شیخ رضا سراج‌وموحد کرمانی استفاده فرمائید .

شروع جلسه از ساعت ۶ الی ۱۱ صبح

نشانی : خیابان بوذرجمهری کوچه ماما مسگرها منزل آقای حاج محمد عباس‌پور .

مجمع دین ودانش

برنامه مجمع دین ودانش‌در صبح‌روز جمعه(فردا) بشرح زیر اعلام می‌شود .

۱ـ از ساعت ۷ـ۹ مکالمه عربی‌و صرف نحو .

۲ـ از ساعت ۹ـ ۹½ پذیرائی .

۳ـ از ساعت ۹½ ـ ۱۰½ درس قرآن‌باتجوید‌صحیح.

۴ـ از ساعت ۱۰½ ـ ۱۱½ تفسیر قرآن و آشنائی با مفاهیم حیات‌بخش این کتاب آسمانی موضوع بحث‌تفسیری این هفته برنامه همه‌جانبه و سازنده افراد باایمان براساس تفسیر (سوره مومنون) .

۵ـ پاسخ به سئوالات مختلف مذهبی .

ضمنـا از ساعت ۱۱ تـا ۱۳ جلسه تعلیم صـوت در کلاس دیگری زیر نظر استادان صوت‌دایر می‌باشد .

نشانی‌ـ مسجد امام حسین علیه‌السلام‌ـ میدان شهناز.

مکتب قرآن و عترة

برای آشنائی بیشتر بامفاهیم عالیه‌اسلامی شبهای شنبه برنامه براساس منطق ودلائل علمی برقرار میباشد و ضمن بحث وبررسی اصول عقاید اسلامی بسئوالات دینی جوانان نیز پاسخ داده می‌شود از همه علاقمندان بخصوص ازدانش آموزان‌وطبقه تحصیلکرده برای شرکت در این جلسه‌دعوت میشود. برنامه جلسه ازساعت ۷بعدازظهر جمعه(شبهای‌شنبه) بشرح زیر اعلام می‌گردد .

۱ـ از ساعت ۷ـ۸ قرائت قرآن با تجوید زیرنظراستاد محترم جناب آقای محمدی .

۲ـ از ساعت ۸ـ۹ بحث بررسی اصول عقاید اسلامی.

نشانی‌ـ فرح‌آباد ژاله‌ـ خیابان صدوق‌ـ مسجدفخریه.

مکتب الرضا (ع)

صبح جمعه فردا ساعت ۸ونیم الی ۱۱ .

برنامه : سخنرانی دانشمند معظم جناب آقای سید مرتضی شبستری تحت عنوان «چگونه موحد باشیم؟»

نشانی‌ـ خیابان تاج نرسیده به سه‌راه تهران ویـلا ـ خیابان پاک شماره ۵۴

هیئت انصار ابوالفضل (ع)

صبح جمعه فردا در منزل آقای حاج حسین گلریزواقع درجاده قدیم‌شمیران خیابان دولت‌میدان‌اختیاریه کوچه‌غفاری تشکیل جلسه می‌دهد. پس‌از دعای ندبه از ساعت ۱۰ الی۱۱ دانشمند محترم جناب آقای‌دکترمقصودی سخنرانی میفرماید ضمنا ورود بانوان در جلسه آزاد است. آغاز برنامه۷صبح پایان ۱۴

درس عقاید اسلامی در حسینیه بنی‌فاطمه

نظام اقتصادی اسلام نظامی است پرمایه و سازنده و پیراسته از جنبه‌های منفی گزارشهای چپ وراست در دنباله این بحث مهم موضوع سخن دراین هفته هم نقش مالیاتهای اسلامی در موازنه وتعادل ثروت‌و حضرت آقای ناصرمکارم شیرازی (استاد حوزه علمیه قم) دراین زمینه بحث می کنند وبپرسشهای مختلف مذهبی پاسخ می‌گوید .

شروع نماز جماعت ۸ر۵ بعد از ظهر شب جمعه

شروع بحث ۹ بعدازظهر شب جمعه .

آدرس صبح جمعه قلهک انتهای خیابان دولت خیابان قیطریه خیابان بیگلرپور .

دفتر حسینیه بنی‌فاطمه سرچشمه اول امیر کبیر تلفن ۳۶۱۴۶۶

سپاسگزاری

از کلیه سروران گرامی که بمناسبت درگذشت مهدی کیمرام با لطف ومحبت بسیار غم روح افسرده ما را تسکین دادند تشکر میکنیم.

همسر وفرزندان مهدی کیمرام

آـ۱۳۷۱۵

تقویم اطلاعات

ساعات شرعی
استخراج دکتر ریاضی کرمانی

پنجشنبه ـ پانزدهم اردیبهشت ماه ۲۵۳۶
شانزدهم جمادی‌الاول ۱۳۹۷ـ پنجم مه ۱۹۷۷
ساعات شرعی باساعت رسمی جدید تطبیق‌داده شده است

اذان مغرب . . . . . ساعت ۸ و ۱۳ دقیقه
اذان صبح (فردا) . . . ساعت ٤ و ۲٦ دقیقه
طلوع آفتاب (فردا) . . ساعت ٦ و ٥ دقیقه
ظهر شرعی (فردا) . . ساعت ۱ و ۲ دقیقه
اذان مغرب (فردا) . . .ساعت ۸ و ۱٤ دقیقه

علیاحضرت شهبانو به تهران بازگشتند

اوامر شاهنشاه در مورد واگذاری وام به کشاورزان

شاهنشاه آریامهر امروز در ادامه سفر خراسان ازمشهد به قوچان تشریف فرما شدند. شاهنشاه آریامهر از برنامه‌های عمرانی قوچان دیدن کردند و در مراجعت بمشهد به بازدید از آن ادامه خواهند داد .

شاهنشاه و شهبانو بامداد دیروز از فعالیت های عمرانی و آثار تاریخی خواف واقع در ۳۰۰ کیلومتری مشهد به آنجا تشریف فرما شدند و از مرکز بهداری و بهزیستی و تاریخی غیاثیه خواف دیدن کردند .

فراهم کردن تسهیلاتی‌برای واگذاری وام به کشاورزان روستای‌سنگان بازسازی‌ومرمت مسجد خرگرد و حوزه علمیه آن توسعه‌درمانگاه بخش‌خواف از اوامر دیروز شاهنشاه در بازدید از خواف و روستاهای اطراف آن بود .

اعلیحضرتین پس از ورود به خواف‌درجیپ روباز‌رهسپار بازدید از مرکز بهداری و بهزیستی شدند .

اعلیحضرتین که در جیپ روباز تمام مسیر را طی می‌کردند دوبار در طول مسیر توقف فرمودند و با مردم به گفتگو پرداختند .

در این‌گفتگو مردم‌باشاهنشاه و شهبانو مسائل و مشکلات روستاهای اطراف خواف از جمله خرگردوسنگان به عرض ملوکانه رسید .

مردم سنگان بعرض‌رساندند مسئله کنونی خواف‌وروستا های اطراف عدم فعالیت واحد های تولیدی و صنعتی دراین منطقه است .

شاهنشاه فرمودند بااکتشافاتی که در معادن زیر زمین‌آهن و مس منطقه به عمل خواهد آمد وبا بهره برداری از تاسیسات این معادن مشکل منطقه رفع خواهد شد .

٦۰۰ دانش‌آموز

شاهنشاه در گفتگو با قدرت‌اله تیموری کشاورز سنگان از وضع آموزش و پرورش پرسش فرمودند وی معروض داشت که روستای سنگان باوجود جمعیت کم دارای‌دبستان ومدرسه‌راهنمائی است .

٦۰۰ دانش آموز درمدارس سنگان درس می خوانند و اشتیاق به تحصیل دانش ـ اندوزی روستای سنگان را به مدارس بیشتری نیازمند کرده است .

وی سپس معروض‌داشت: مردم سنگان از پیشگاه ملوکانه استدعا دارند که در مورد تجهیز و اداره درمانگاهی که فعلا از سوی سازمان شاهنشاهی خدمات اجتماعی‌در این روستا دائر شده اوامری صادر فرمایند .

اعلیحضرتین در نقطه‌دیگری از مسیر خواف به خرگرددر مقابل گروهی از دانش‌آموزان دبستان جامی خرگرد توقف فرمودند و با مدیر این‌مدرسه که ۱۱۲ دانش آموز دختر و پسر دارد در مورد تغذیه رایگان در این روستا پرسش فرمودند .

وی معروض داشت که‌دانش آموزان هر روز تغذیه رایگان میشوند . اعلیحضرتین پس از دیدار از این مسجد تاریخی به روستای سلامی تشریف فرما شدند و ناهار را در کوشک سلامی که بنای قدیمی‌از دوره تیموریان است و در سال ۱۳۲٤ حفاری و کشف شده است صرف فرمودند .

سپس‌اعلیحضرتین درساعت ۱٦ پس از بازدید از فعالیت های عمرانی و آثار تاریخی خواف به‌مشهد مراجعت‌فرمودند و پس از چند لحظه‌با بدرقه شاهنشاه آریامهر علیاحضرت شهبانو مشهد را به قصدتهران ترک فرمودند . در فرودگاه مشهد مراسم بدرقه رسمی به عمل آمد . شاهنشاه آریامهر وعلیاحضرت شهبانودرفرودگاه مشهد فرزندان جمعیت بهزیستی و آموزش فرح پهلوی را که در آنجا گرد آمده بودندمورد محبت و مرحمت قرار دادند. شاهنشاه آریامهر پس ازبدرقه علیاحضرت شهبانوازفرودگاه رهسپار کاخ ملک آباداقامتگاه اختصاصی گردیدند .

شاهنشاه و شهبانو در خواف با جیپ روباز در خیابان‌ها حرکت کردند ومورد استقبال گرم مردم‌قرارگرفتند.

اطلاعات دیپلماتیک

همکاریهای رادیو تلویزیونی ایران و یمن

آقای محمودجعفریان‌معاون سازمان رادیو تلویزیون ملی ایران و سرپست خبرگزاری پارس در راس هیئتی وارد صنعا پایتخت جمهوری عربی یمن شد . اعضای هیئت‌رادیو تلویزیون ملی‌ایران طی اقامت چند روزه خود در جمهوری عربی یمن بامقام‌های این‌کشور در مورد همکاریهای رادیو تلویزیونی و تاسیساتی گفتگو هائی بعمل خواهند آورد.

نخست‌وزیر کره جنوبی شنبه وارد تهران میشود

سئول ـ کیو ـ ها نخست‌وزیر کره جنوبی به قصد دیدار از ترکیه ، ایران و عربستان سعودی سئول را ترک کرد . در این سفر وزیر صنایع و بازرگانی و گروهی از مقامات عالیرتبه کره‌ای نخست‌وزیر کره را همراهی میکنند .

نخست‌وزیر کره تا روز جمعه (فردا) از ترکیه دیدن میکند و روز شنبه واردتهران میشود.

نخست‌وزیر کره جنوبی در تهران‌ضمن‌ملاقات بانخست‌وزیر و سایر مقامات مسئول درباره توسعه روابط بازرگانی دو کشور مذاکرات مهمی انجام میدهد .

توسعه‌سریع روابط ایران‌ورومانی

روز دوشنبه آینده‌مردم‌رومانی یکصدمین سال استقلال کشور خود را جشن میگیرند .بمناسبت روابط دوستانه موجود بین دو کشور : ایران دراین جشن ها فعالانه شرکت میکند .

روابط دو کشور ایران‌و رومانی براساس تفاهم، احترام متقابل بحقوق حاکمیت‌و رعایت اصل عدم مداخله درامور داخلی یکدیگرو توسعه‌مناسبات‌اقتصادی، فنی، فرهنگی واجتماعی بین‌دو کشور بناشده است .

روابط نزدیک سیاسی بین ایران‌ورومانی‌از سال ۲٤٦۰ شاهنشاهی کسفارت‌شاهنشاهی ایران در بخارست‌تاسیس شد، آغاز گردید .از آن پس دو کشور به گسترش مناسبات‌خود همت گماردندو درخرداد ماسال ۲٥۲٥ شاهنشاهی ، شاهنشاه آریامهر بطور رسمی به کشور رومانی مسافرت فرمودند ودر شهریور ماه سال ۲٥۲۸ شاهنشاهی ،ایران میزبان حضرت نیکلای‌چائوشسکورئیس شورای دولتی جمهوری سوسیالیستی رومانی و بانو بود . این‌دیدارموجبات توسعه وتحکیم علائق دوستانه دوملت وهمکاری فیمابین را هرچه بیشتر فراهم ساخت‌و دیدار مقامات دو کشوراز کشورهای یکدیگر و گسترش مبادلات اقتصادی پی آمد آن بود .

درحال حاضر ایران علاوه برنفت خام مقادیری کالا های ساخته شده به رومانی‌صادر میکند باوجود اینکه رومانی از تولید کنندگان نفت خام در اروپا میباشد باز هم خریدار نفت‌خام‌ازایران‌است و این‌کشور متقابلا مقادیر معینی‌ماشین‌آلات موردنیاز بویژه ماشینهای کشاورزی به ایران میفروشد کارخانه تراکتور سازی تبریز نیز با همکاری رومانی ایجاد شده است .نظر باینکه ایران در برنامه‌پنجم عمرانی برای طرحهای کشاورزی واولویتهای خاصی را پیش بینی کرده‌وروی مکانیزه کردن کشاورزی تاکید دارد ، نیاز بیشتر باستفاده از ماشین های کشاورزی،محسوس شده است ودرنتیجه‌از رومانی ماشین های کشاورزی وارد میگردد .

براساس معاهدات درازمدت بازرگانی‌و چندین‌قرارداد‌اقتصادی وفنی ، مناسبات اقتصادی‌بین دو کشور که‌از سال ۱۹٦٥، آغازشده بسیارمتنوع‌گشته‌است.

بدین ترتیب رومانی تامین کننده‌دائمی ماشین آلات ، مواد شیمیائی ودارویی ، فرآورده های فولادی الوار و موادغذائی از قبیل کره، پنیرو گوشت گوسفند برای ایران گردیده است .

همه‌مشمولان دیپلمه‌حق‌شرکت درامتحان‌اعزام دارند

به‌دنبال تعیین تاریخ‌برگزاری امتحان مجدد اعزام دانشجو امروز اعلام شد که به همه مشمولان دیپلمه فرصت شرکت مجدد در امتحان اعزام داده خواهد شد .

طبق گزارش خبرنگار ماتاریخ اعزام مشمولان دیپلمه از اردیبهشت ماه جاری برحسب معدل کل دیپلمشان آغاز می‌شود و هر گروه از این مشمولان در یکی از ماه های اردیبهشت ـ خرداد ـ تیر ـ مرداد و شهریورخدمت‌وظیفه را آغاز خواهند کرد .

بدیهی است کسانی که‌نوبت اعزام به خدمتشان قبل از تاریخ برگزاری امتحان اعزام دانشجو یعنی در ماه های اردیبهشت و خرداد و تیر تعیین شود بایدبه‌مراکزآموزش نظامی اعزام شوند .

طبق تصمیم مقامات مسئول این گروه از دیپلمه ها هم می‌توانند حین خدمت وظیفه در امتحان اعزام دانشجو مجددا شرکت کنندودرصورت موفقیت در این امتحان از خدمت زیر پرچم موقتامرخص و می‌توانند جهت ادامه تحصیل از کشور خارج شوند و خدمت وظیفه را بعد از تاریخ فراغت از تحصیل انجام دهند .

جدول اعزام مشمولان دیپلمه برحسب میزان معدل کل دیپلم بشرح زیر از سوی اداره وظیفه عمومی اعلام شده که نشان می‌دهد گروهی از این مشمولان سرباز عادی‌شده‌اند.

براساس تقسیم‌بندی جدیدکه بوسیله کامپیوتر انجام شده است مشمولان دیپلمه که‌معدل آن‌ها از ۱۳٫۹۳ کمتر است خدمت مقررم‌رابالباس سربازی انجام خواهند دادو مشمولان دیپلمه از معدل ۱۳٫۹۳ تا ۱٤٫۷۰ ، در سپاه‌های‌مختلف انقلاب خدمت خواهند کرد و از معدل ۱٤٫۷۰ تا ۲۰ خدمت خود را در لباس درجه‌داری نیروهای مسلح سپری خواهند کرد.

برنامه اعزام مشمولان دیپلمه شهریور ماه سال گذشته ازاین ماه تا شهریور امسال همه‌ماهه از روز بیستم تا بیست و پنجم انجام میشود و احتمالا دراین ماه گروهی از مشمولان در روزهای ۲۳ تا ۲٥ اردیبهشت به‌خدمت اعزام خواهند شد .

اطلاعیه رسمی در این مورد بزودی از طرف وظیفه‌عمومی اعلام میشود .

آگهی تغییر ساعت کار

شرکت پس‌انداز ووام مسکن کوروش بزرگ ساعت کار شرکت از ۱۷٫۲٫۲٥۳٦ شاهنشاهی برای مراجعه‌مشتریان محترم تا اطلاع ثانوی بشرح زیر خواهد بود.
از شنبه تا چهارشنبه :
صبحها : از ساعت ۷½ تا ۱۳
پنجشنبه ها :
صبحها : از ساعت ۷½ تا ۱۱½
ضمنا باجه عصر شعب شرکت باستثنای پنجشنبه ها از ساعت ۱۷½ تا ۱۹½ خواهد بود.

اطلاعیه
نیاز به پزشک متخصص عمومی و دندانپزشک (با پروانه دائم)
شرح در صفحه ۳۰

بنیاد نیکوکاری والاحضرت شاهدخت شمس پهلوی

بنیاد نیکوکاری والاحضرت شاهدخت شمس پهلوی

جهت بیمارستان مفید یکنفر دکتر رادیولوگ اطفال را که دارای سه‌سال تجربه کار باشد با حقوق مکفی و شرایط مساعد استخدام مینماید.
از متقاضیان خواهشمنداست همه روزه از ساعت ۸صبح الی ۲ بعداز ظهر با تلفن های ۹ـ۲۲۷۰۲۱ تماس حاصل نموده و یا به آدرس بیمارستان مفید واقع در جاده قدیم شمیران بالاتر از حسینیه ارشاد مراجعه نمایند . ۱ـ۲

قابل توجه خریداران محترم تیرآهن نمره ۱۲ گروه صنعتی شهریار

آماده است هرمقدار تیرآهن نمره ۱۲ که‌مورد احتیاج باشد بقرار کیلوئی سی‌وسه ریال وپنجاه دینار در پارتی های بیش ازدو هزارتن برطبق قیمت مصوبه سال گذشته مرکز بررسی قیمت‌ها تحویل انبار آپرین شرکت سهامی انبار های شهریار واقع درجاده ساوه کیلومتر ۲۰ فروخته و فوری تحویل نماید .
از علاقمندان متمنی است به اداره فروش‌گروه صنعتی شهریار واقع درخیابان ثریا ساختمان شهریار شماره ۲٤۸ تلفن های ۱۹ـ۸۳۰۰۱۷ مراجعه فرمایند .

بنیاد بی‌زوال

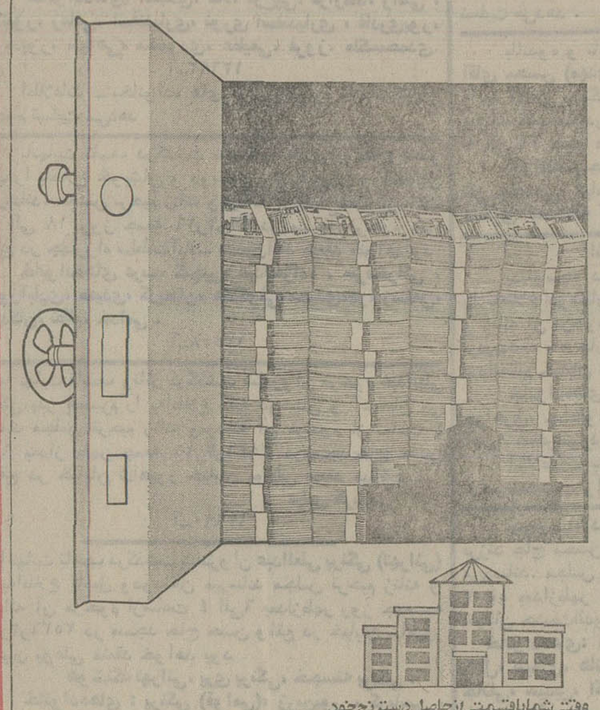

وقتی شما با فشمنی از حاصل دسترنج خود بنیاد نیکوکاری بر پا می‌کنید ، یادگاری بجا میگذارید که ازگذشت ایام خلل نمی‌پذیرد و نام نیک شما را جاودان میسازد.

سازمان جشنهای خدمات اجتماعی ۲۵۰۶

دومین همایش جنبش ملی نیکوکاری

۲۱ ـ ۲۳ اردیبهشت ۲۵۳۶ شاهنشاهی
فارس ـ تخت جمشید

اوقات پذیرائی در مطب
دکتر حمید دانشمند
جراح ومتخصص بیماریهای لثه و پیوره از دانشگاه لندن ٤ تا ۸ بعدازظهر
پارک‌کلنیک ـ خیابان وزراء نبش پانزدهم
تلفن های ٦۲٦۹۲۸ ـ ٦۲۱٦۳۹ و ٦۲۹۷۷۸

کنفرانس پزشکی

موضوع :سیستم رنین آنژیوتانسین واهمیت آن از نظر پیش‌آگهی و درمان ازدیاد فشارخون
سخنران : پروفسور G. VALETTE
عضو آکادمی علوم فرانسه ساعت : ۱۱ بامداد یکشنبه ۱۸ اردیبهشت ماه ۲٥۳٦
محل برگزاری : مرکز پزشکی آموزشی و درمانی سعادت‌آباد ـ اوین
ورود برای پزشکان و دانشجویان پزشکی آزاد است .
دانشگاه ملی ایران

آگهی پذیرش دانشجو
در صفحه ۲۷

دنیای ورزش شنبه‌ها منتشر میشود

خبر خوش

دو خانم خانه‌دار ، ساکن‌تهران‌شرکتی سری ٥ تائی بلیط بخت‌آزمائی خریدند و یك میلیون‌ودو یست‌هزار تومان برنده‌شدند

خانم زینت عظیمیان

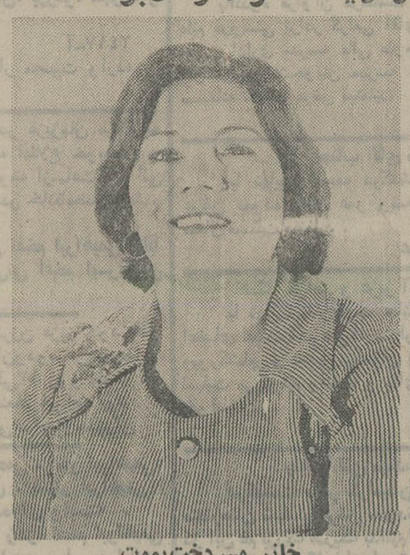

خانم مهردخت‌یموت

«٥شنبه شب حدود ساعت ٦ بعد از ظهر بود، که تلفن زنگ زد، وقتی گوشی رابرداشتم، دوستم، مهردخت بود. ما به حکم سابقه دوستی، مرتب باهم در تماس هستیم، اما این بار صدای‌مهردخت حالت دیگه‌ای داشت، از ذوق میلرزید. بایک حالت هیجان‌زده به من گفت : «برات یک خبر خوش دارم یک خبر خیلی خیلی خوش....» ... من که‌ازاین همه‌ذوق‌زدگی اوخواه ناخواه دچاریک‌نوع هیجان شده بودم گفتم چی میگی . چه خبر خوش ....»

مهردخت گفت:«چه خبری‌بهتر از این‌که بلیطمان برنده شده.. برنده، یک میلیون و دویست هزار تومن» .

این سخنان را خانم زینت عظیمیان که به اتفاق دوستش خانم مهردخت یموت، خانه‌دار ساکن تهران شرکتی یک سری بلیط بخت‌آزمائی خریده‌بودند و برنده یک میلیون و دویست هزار تومان شدند، پس‌ازدریافت چک بانکی‌جایزه خود درپنگاه بخت‌آزمائی اظهار داشت

خانم مهردخت یموت،اضافه کرد :

«٥شنبه وقتی‌روزنامه راورق میزدم، رفتم سراغ شماره های برنده ... با تطبیق شماره های برنده با شماره های بلیطی که شرکتی خریده بودیم ، فهمیدم برنده یک میلیون و دویست هزار تومان‌شدیم.دیگه ، نفهمیدم چه‌جوری شماره تلفن منزل‌زینت رو بگیرم‌و خبر این‌مژده‌بزرگ‌رو بهش بدم ....»

هر یک از این دو برنده خوشبخت درنظر دارند باسهم جایزه خود، منزل مسکونی‌خود را به خانه بهتر و بزرگتری تبدیل کنند .

اطلاعات بانوان

سه‌شنبه‌ها منتشر میشود

اطلاعیه
بانک صادرات ایران

بدینوسیله باطلاع عموم میرساند که اوقات کار واحدهای این بانک از تاریخ شنبه ۱۷ اردیبهشت‌ماه بشرح زیر میباشد :

روزهای شنبه تا چهارشنبه : از ساعت ۷½ تا ۱٤½
روزهای پنجشنبه : از ساعت ۷½ تا ۱۲

شعب بانک بعدازظهرها (غیر از روزهای پنجشنبه) از ساعت ۱۸ تا ۱۹½ برای مراجعه مشتریان باز میباشند .

بانک صادرات ایران