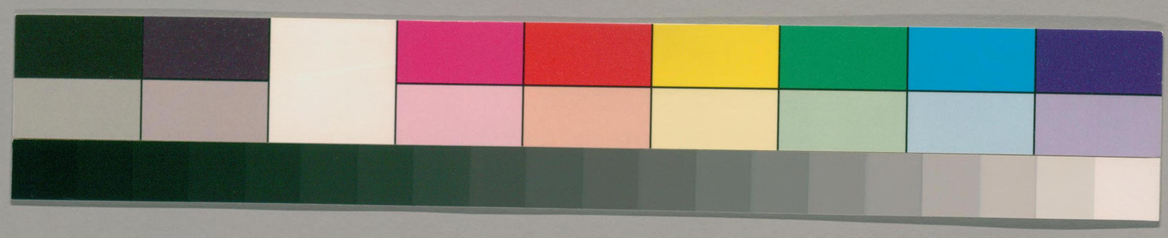

ガラス使用

国立国会図書館　タイトル『曽我物語 12巻』 請求記号 WA7-243

WA7
243

共十二

書
14.11.22
国会図

02Wc6133

曽我物語巻第十二目録

とらをこ称まてゆとまこひしてゆきわかれし事
いてれや如これあとみしる
てあしれせうしやうにあひし事
せうしやうしやうにあれる
とらとせうしやうとほうねんにあひなさし事
とらお目いうりとらこもつしる
もくこれこやハあ称とお目いうへたつはゆきし事
とらいてあひよひいましる
せうしやうほうそんれ事
もくこハこやゆきわかれしる

国立国会図書館　タイトル『曽我物語 12巻』 請求記号 WA7-243
ガラス使用

曽我物語巻第十二

とうをこ祢ってゆとまつひしてゆまつりの事

所ぬかとうた所いうのせうを十郎すけなりうちしまれよし
きくていりなるふち川ゆもいうをやとおりひられともなきへ
れかたいのつとゆもなるうしられをひとへうしうま世とうむき
をてくうの人の後世やふらんこたりひたちけさ家なととしの
ゐてをこ祢山うしれかを百り日れ姫所しのたるをゆうしなく
くひすいのりんうしをうをれうし又ういとたりうるをうしを
うけをしりるを所の花のたりとをひまりゐてををのむうしやほし
をてきるむさしの程よりゐくひすくるまぬこけなれをくあまとを
みてをれもたすしをうへれたりとうしなりてうれらりかたいをも
やふらふやしいまこのつくもりをとつけてもなにりをしちんとそ

国立国会図書館　タイトル『曽我物語 12巻』 請求記号 WA7-243
ガラス使用

国立国会図書館　タイトル『曽我物語 12巻』 請求記号 WA7-243
ガラス使用

国立国会図書館　タイトル『曽我物語 12巻』 請求記号 WA7-243
ガラス使用

国立国会図書館　タイトル『曽我物語 12巻』 請求記号 WA7-243
ガラス使用

国立国会図書館　タイトル『曽我物語 12巻』 請求記号 WA7-243
ガラス使用

国立国会図書館　タイトル『曽我物語 12巻』 請求記号 WA7-243
ガラス使用

国立国会図書館　タイトル『曽我物語 12巻』 請求記号 WA7-243
ガラス使用

国立国会図書館

曽我物語巻第十二終

国立国会図書館　タイトル『曽我物語 12巻』請求記号 WA7-243
ガラス使用