

海兵隊服制下

3
161



海兵隊服制

下





海兵隊服制下

明治六年十一月十四日改定

一 禮服常服ハ紺色大羅紗ヲ以テ製シ略服ハ「セ
 ルジ」ヲ以テ製ス曹長或ハ樂隊長ヨリ兵卒樂
 手鼓手喇叭手ニ至ル迄其製式同形圖ノ如シ
 袖章服色ヲ異ニスル而已
 禮帽ハ紺羅紗ニテ製シ頂上ニ赤黃白色毛ヲ
 附シ黃線ニテ纏フ各兵區別圖ノ如シ

一 常帽ハ赤黃色星五箇ノ辨ヲ加フ帽前章ハ櫻
 花及ヒ大砲或ハ小銃喇叭ヲ附シ各兵區別圖

ノ如シ

一領ハ赤黄紺色ニス圖ノ如シ

一夏服ハ白「ドリル」ヲ以テス帽ハ白切レヲ以テ
蓋フ圖ノ如シ

一襟ハ曹長或ハ同等ヨリ各軍曹并樂鼓長ニ至
ル迄赤色ヲ用フ

一劍及ヒ劍帶圖ノ如シ樂師以上ハ長劍ヲ着ケ

樂手ハ短劍ヲ着ケ艦内ニテハ用ヒザルベシ

一鈕釦ハ砲歩樂兵各區別シ七箇一行ニス圖ノ

如シ但シ下士ハ鍍金ヲ用ヒ一等卒以下ハ真

鍮ヲ用フ

一着用日等ハ其司令官ノ指揮ニ因ル可シ

前帽章

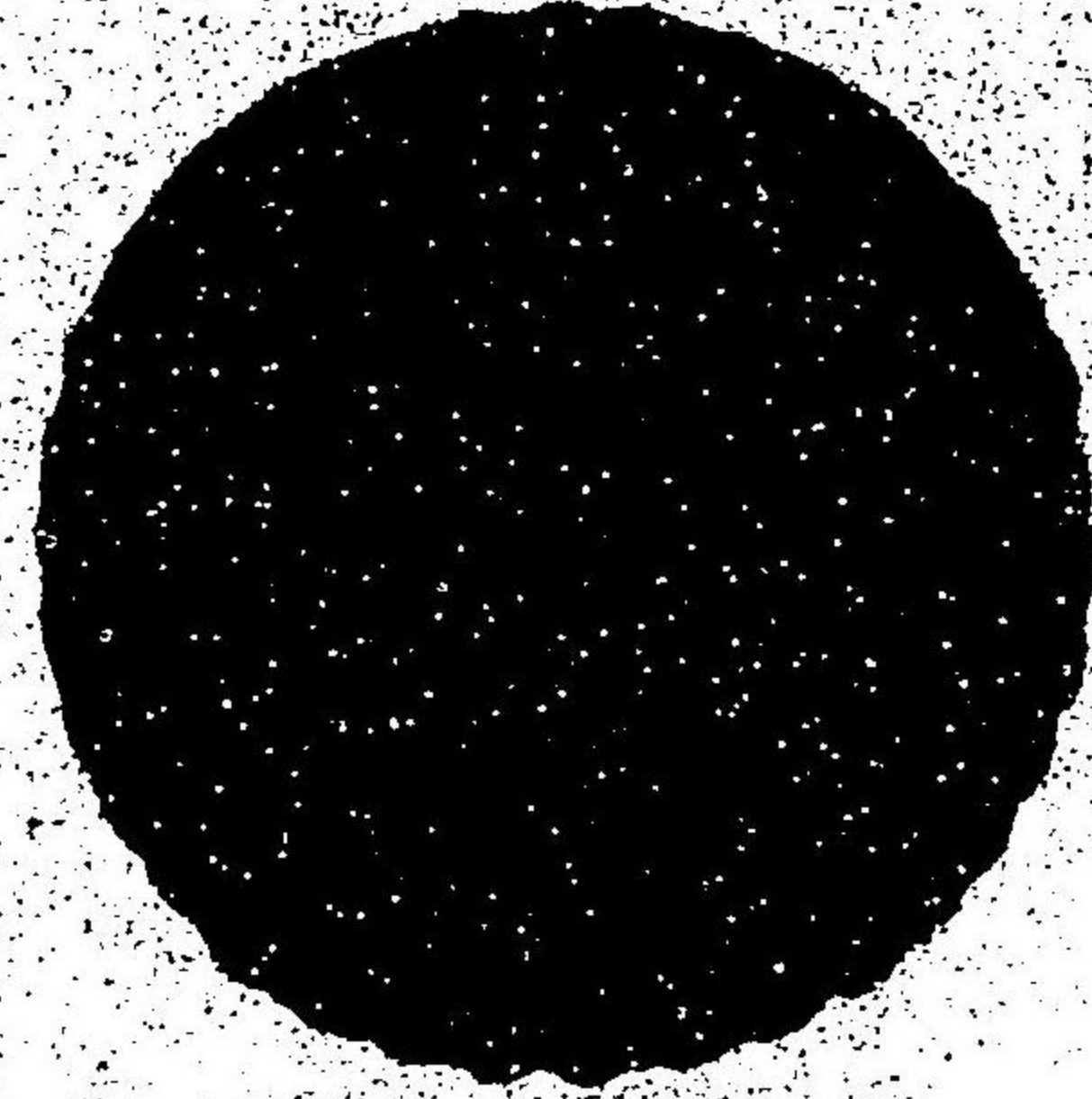

徑一寸四分

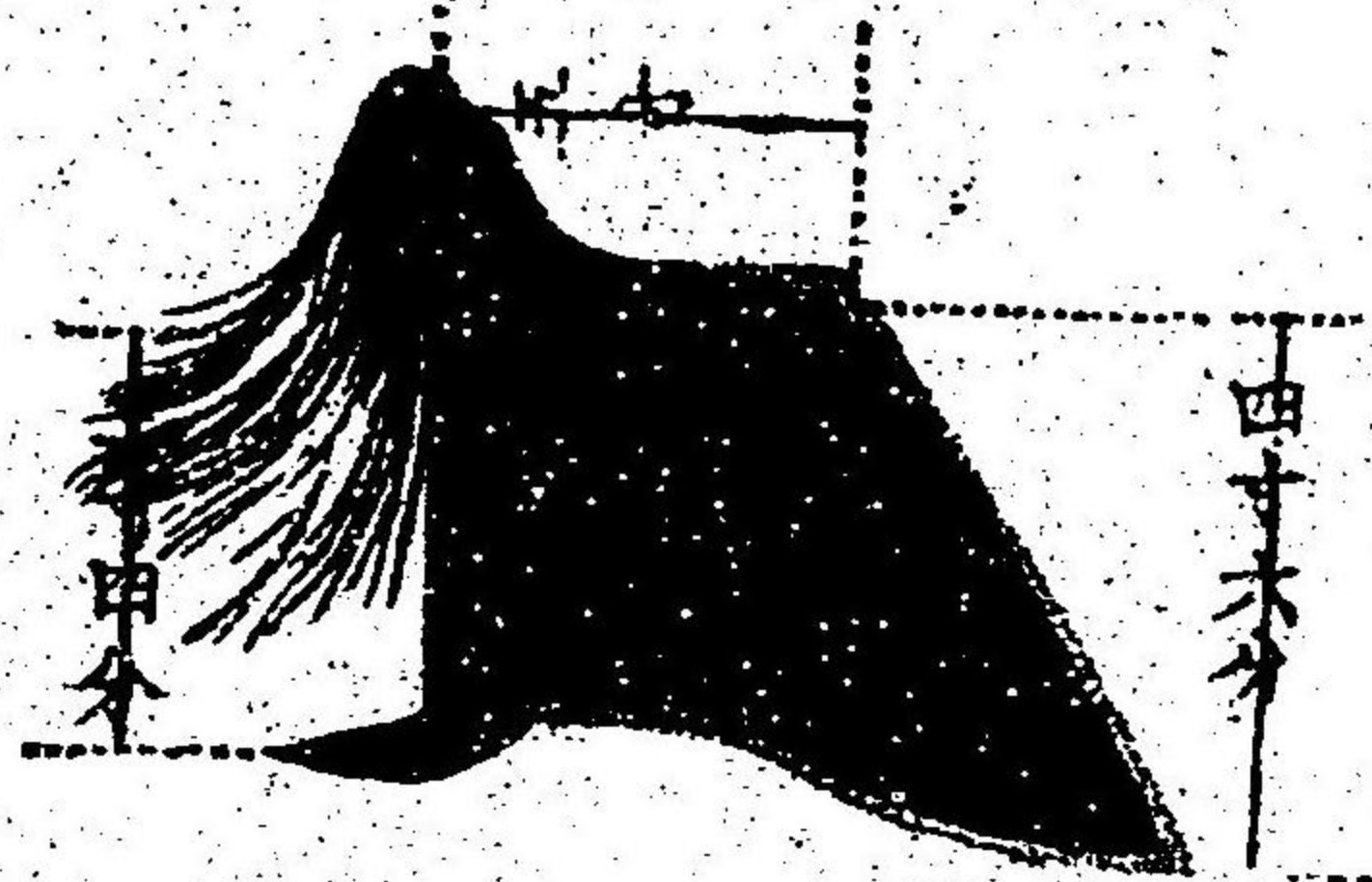

四寸五分

砲兵曹長禮服



幅一寸五分

總長六寸七分

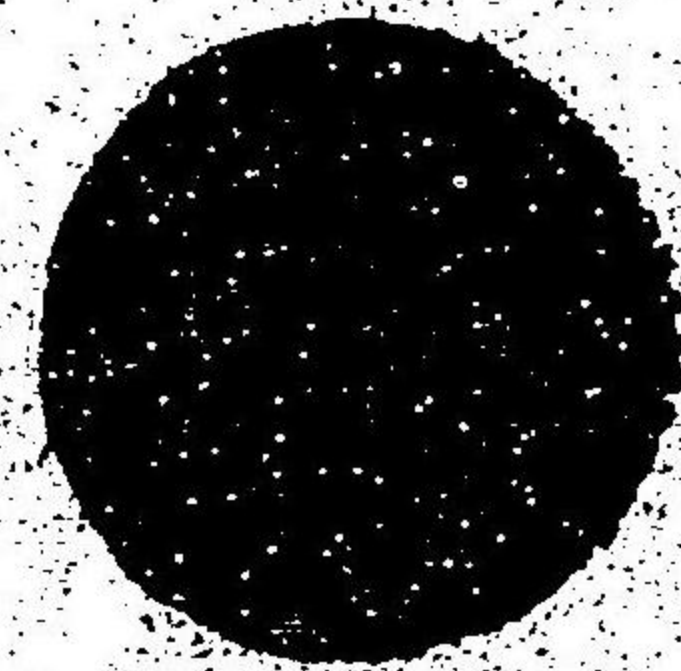

徑七分

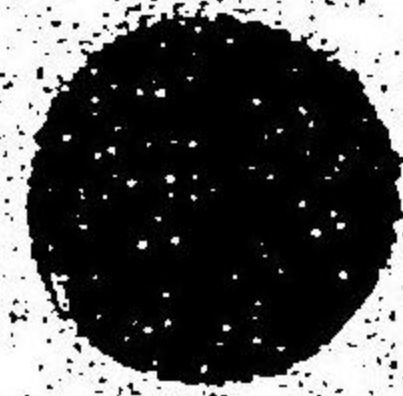

徑四分

領巾一寸二分



襟花徑一寸二分
每條二寸
距領五厘

白
二寸二分

二寸二分



赤線一寸

砲兵
給養課
陣營課
曹長
禮服

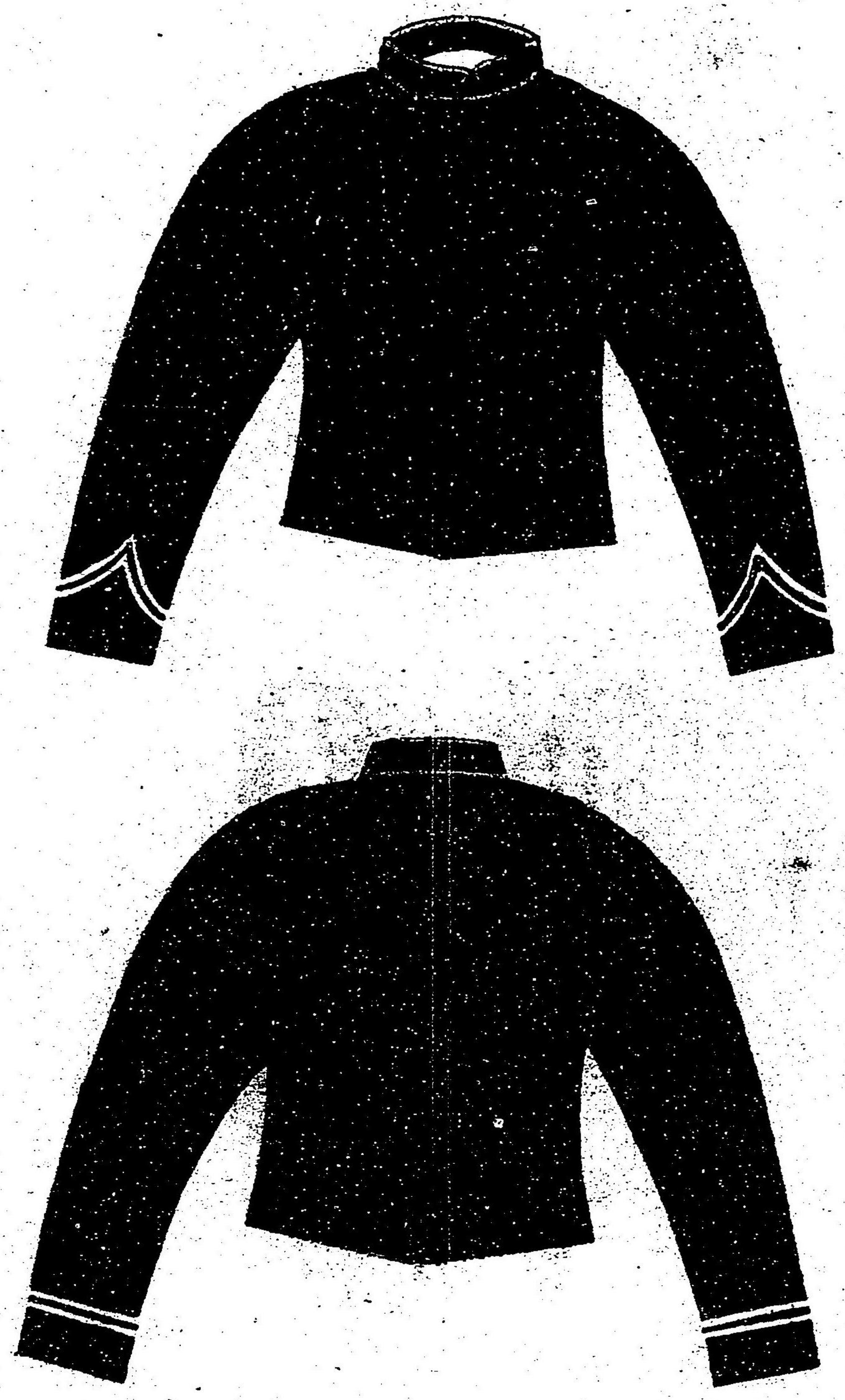

常服略服

組
同
略服

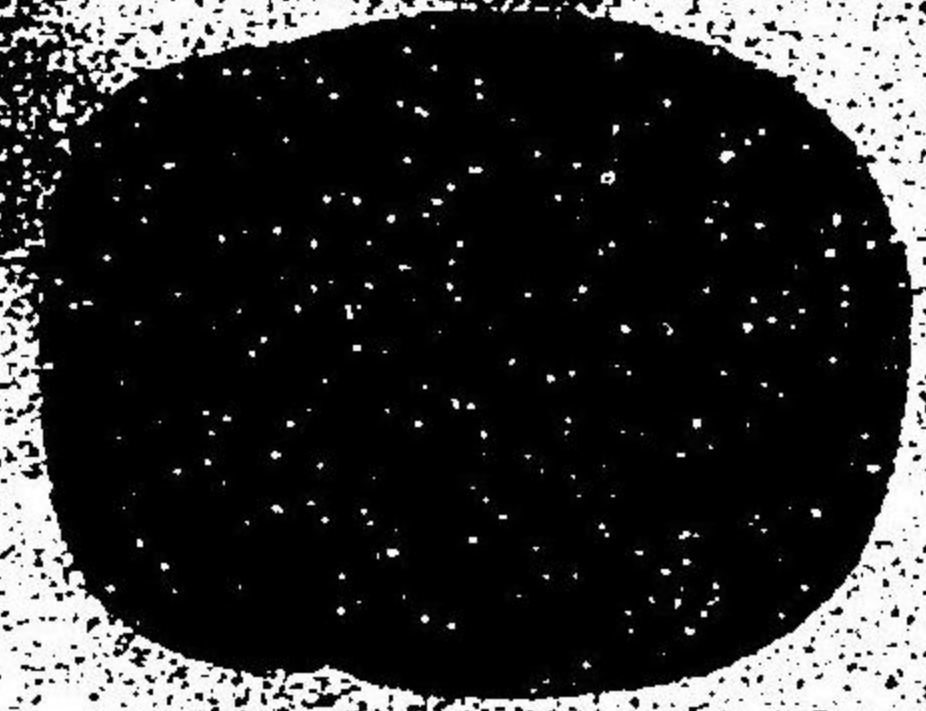
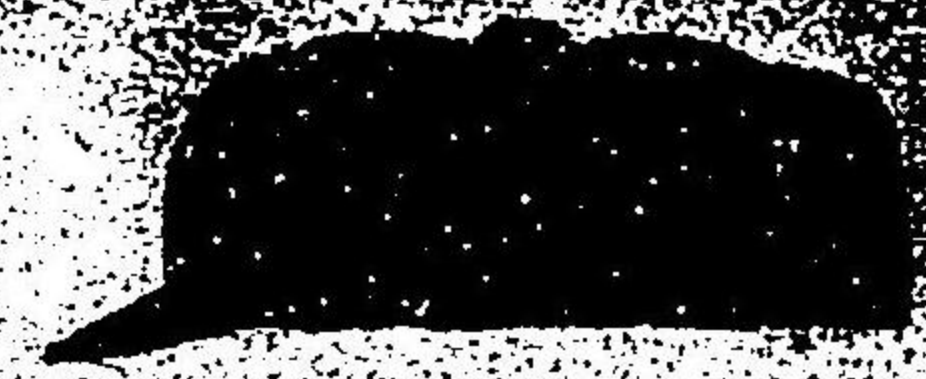
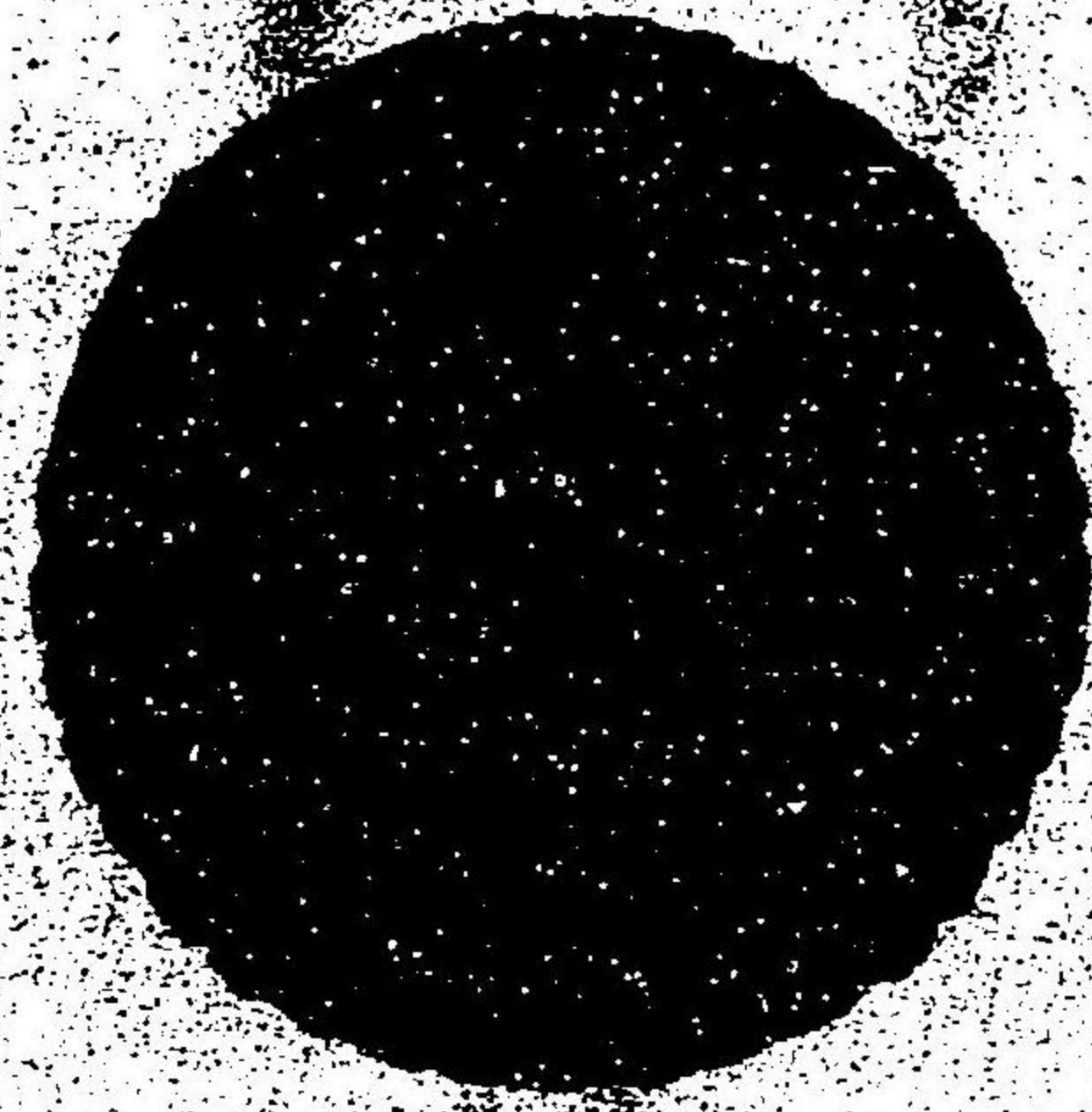

徑一
寸五分

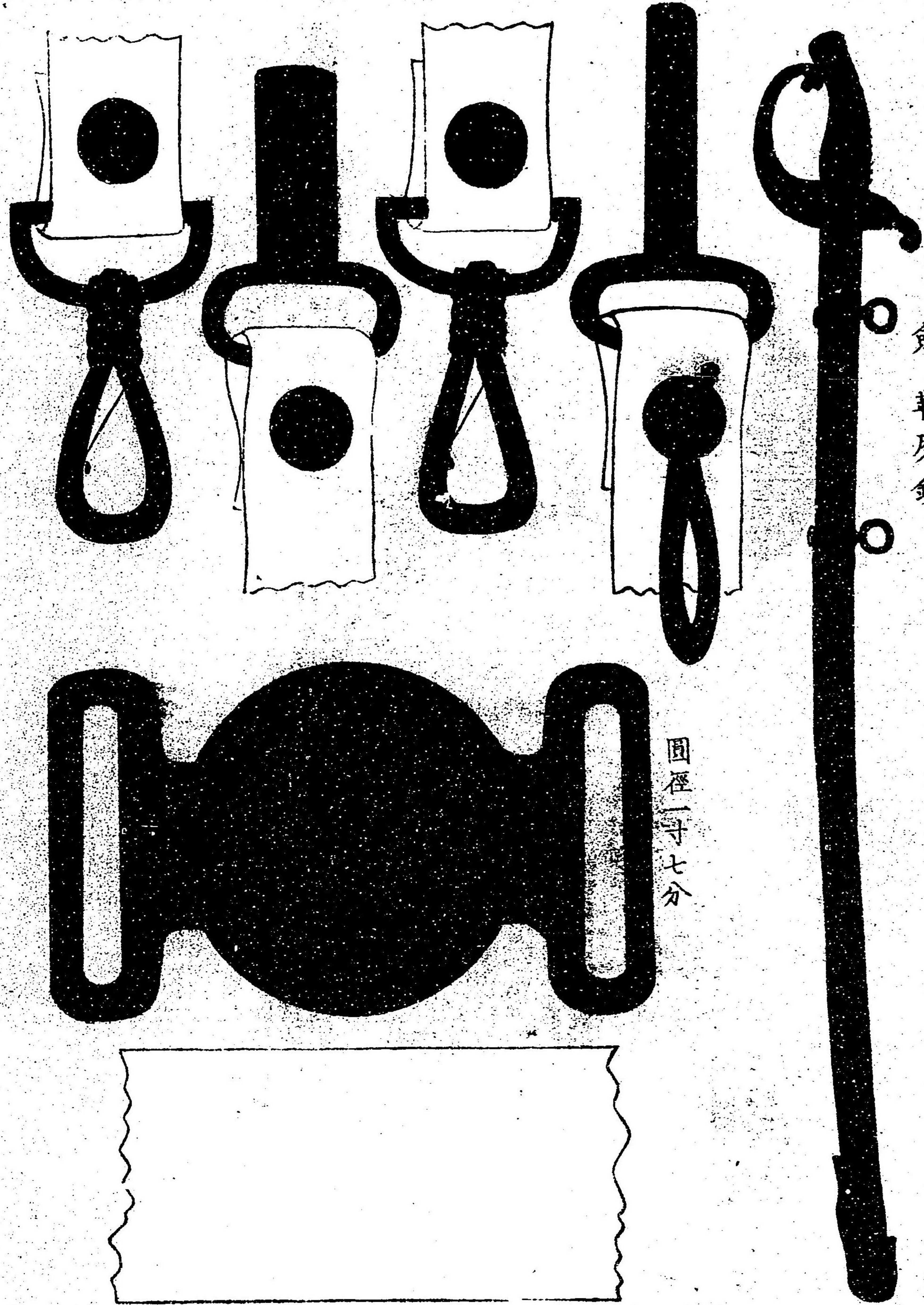

劍鞘磨鏡

圓徑一
寸七分

常服
略



常服全衣

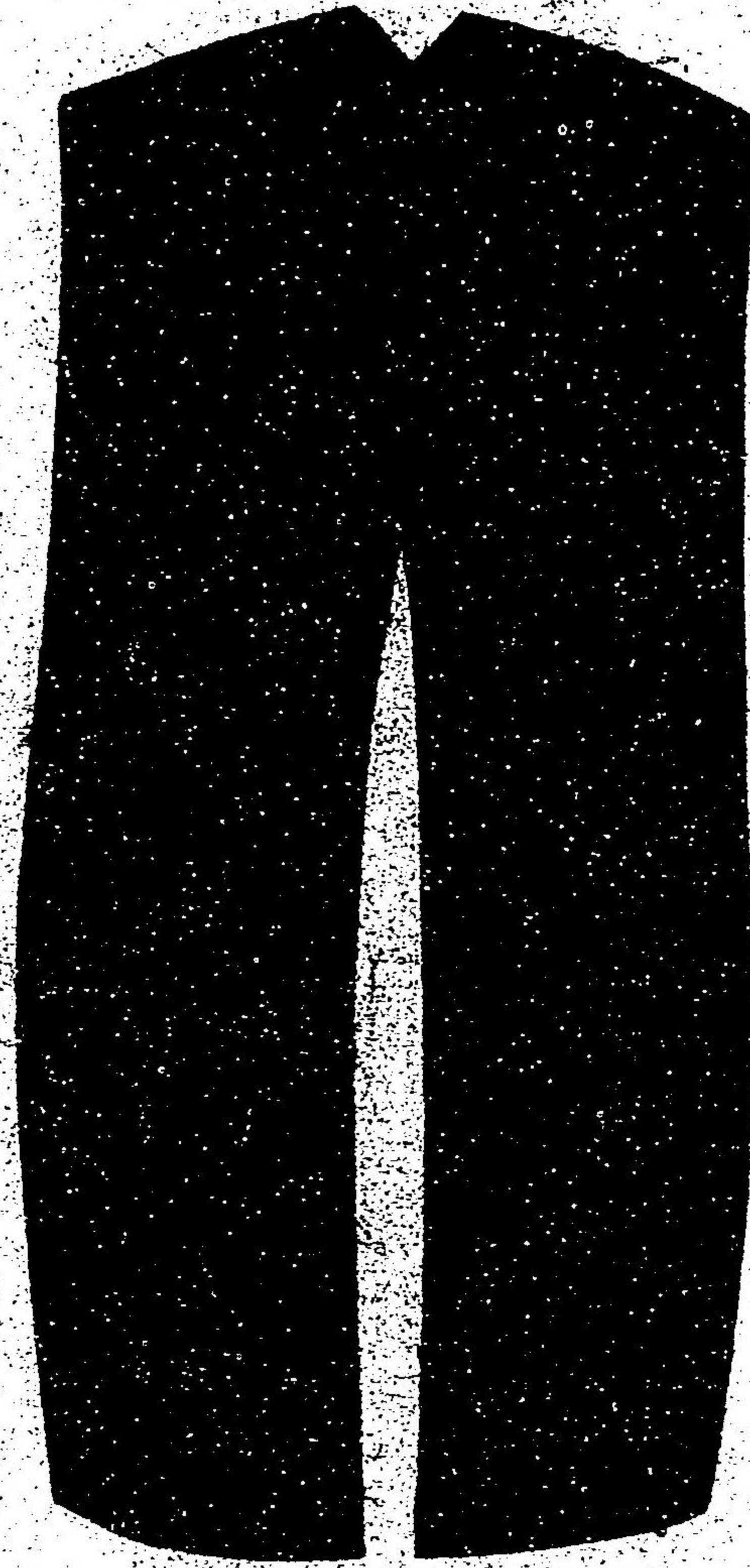
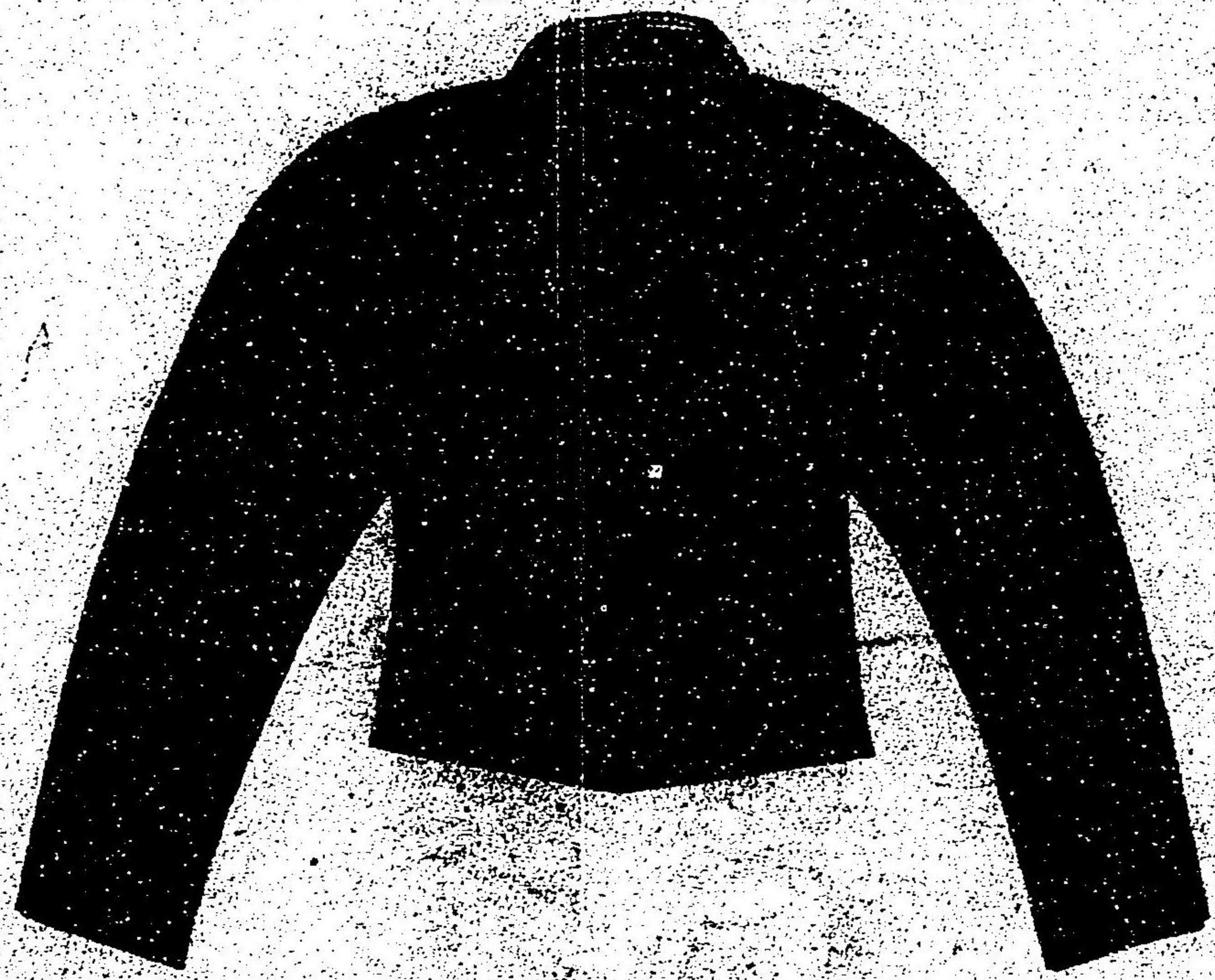

法身隊用制下

軍用制下

夏服

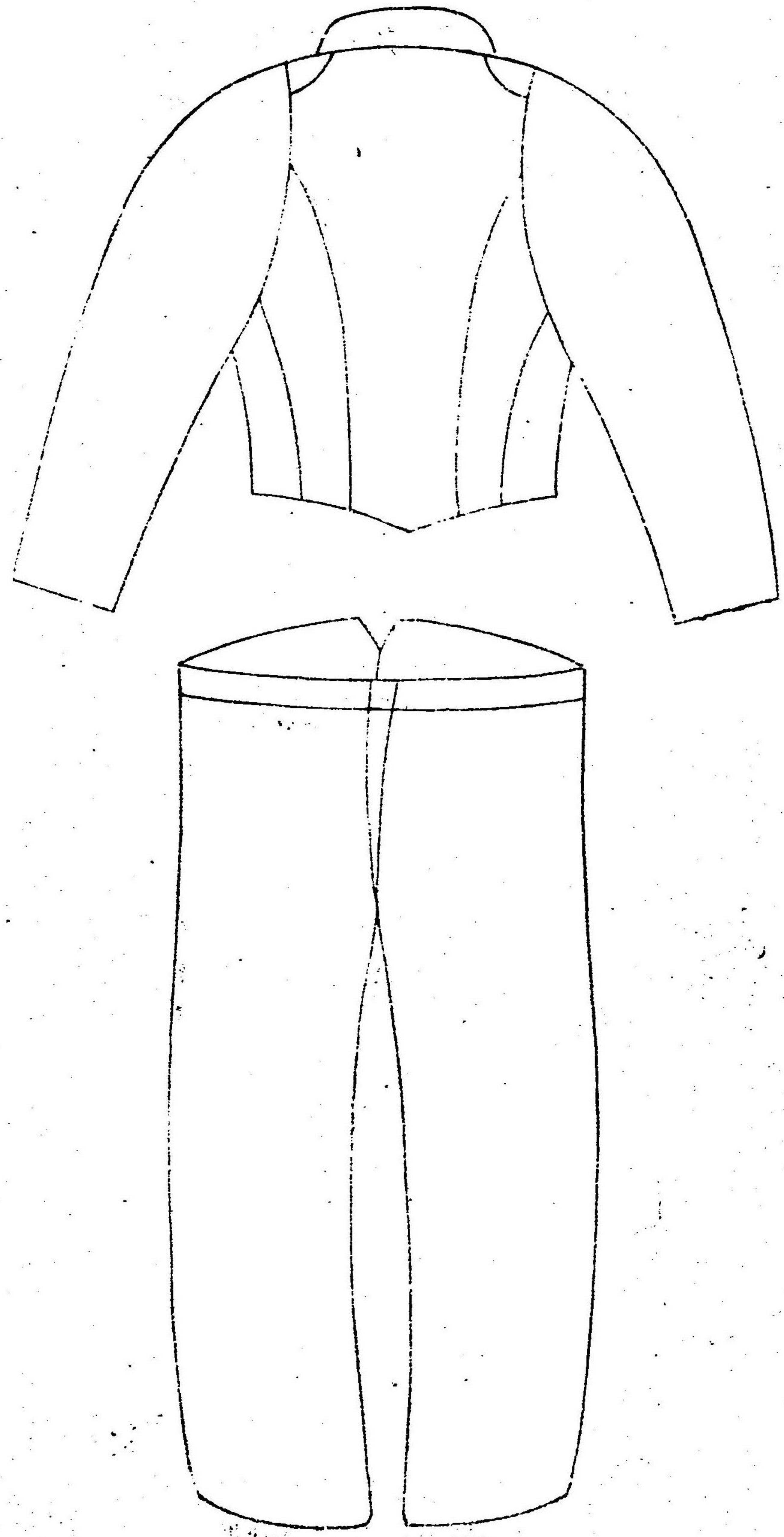
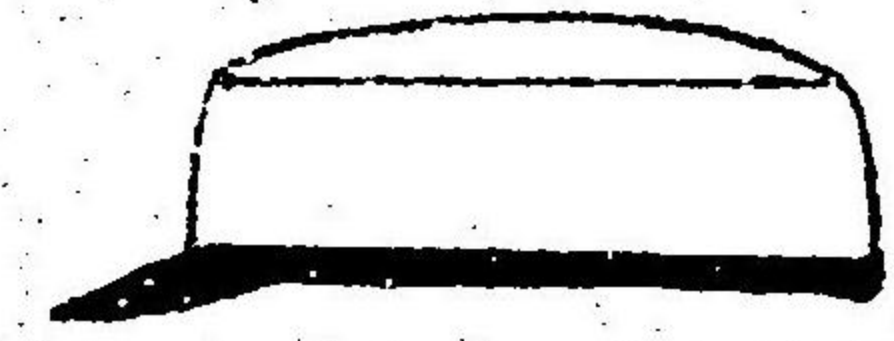

中山服

十

中山服

夏服

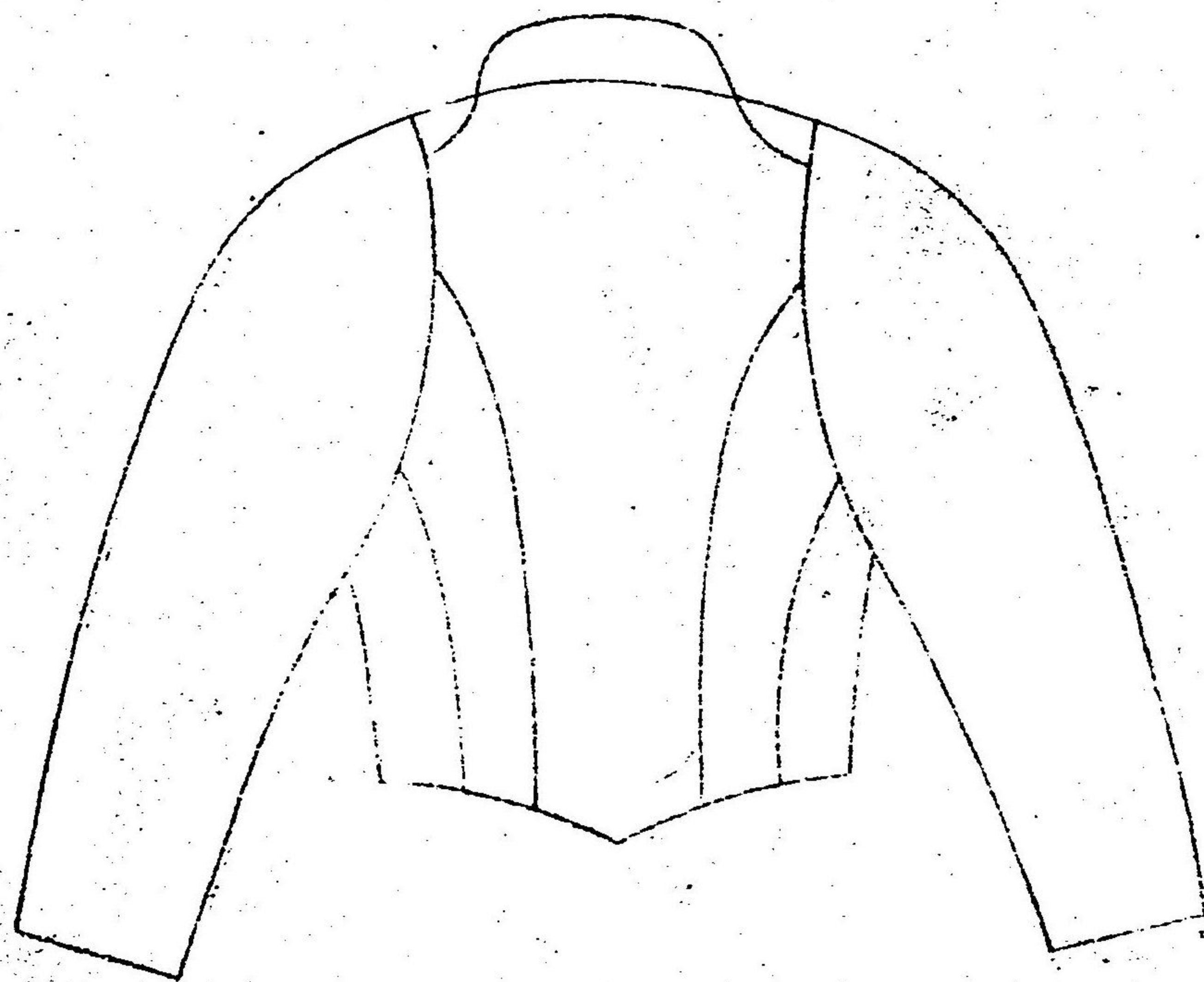

砲兵

練兵教授
教官附一等書記課

軍曹

禮服

但シ帽ハ曹長ニ同シ

砲兵

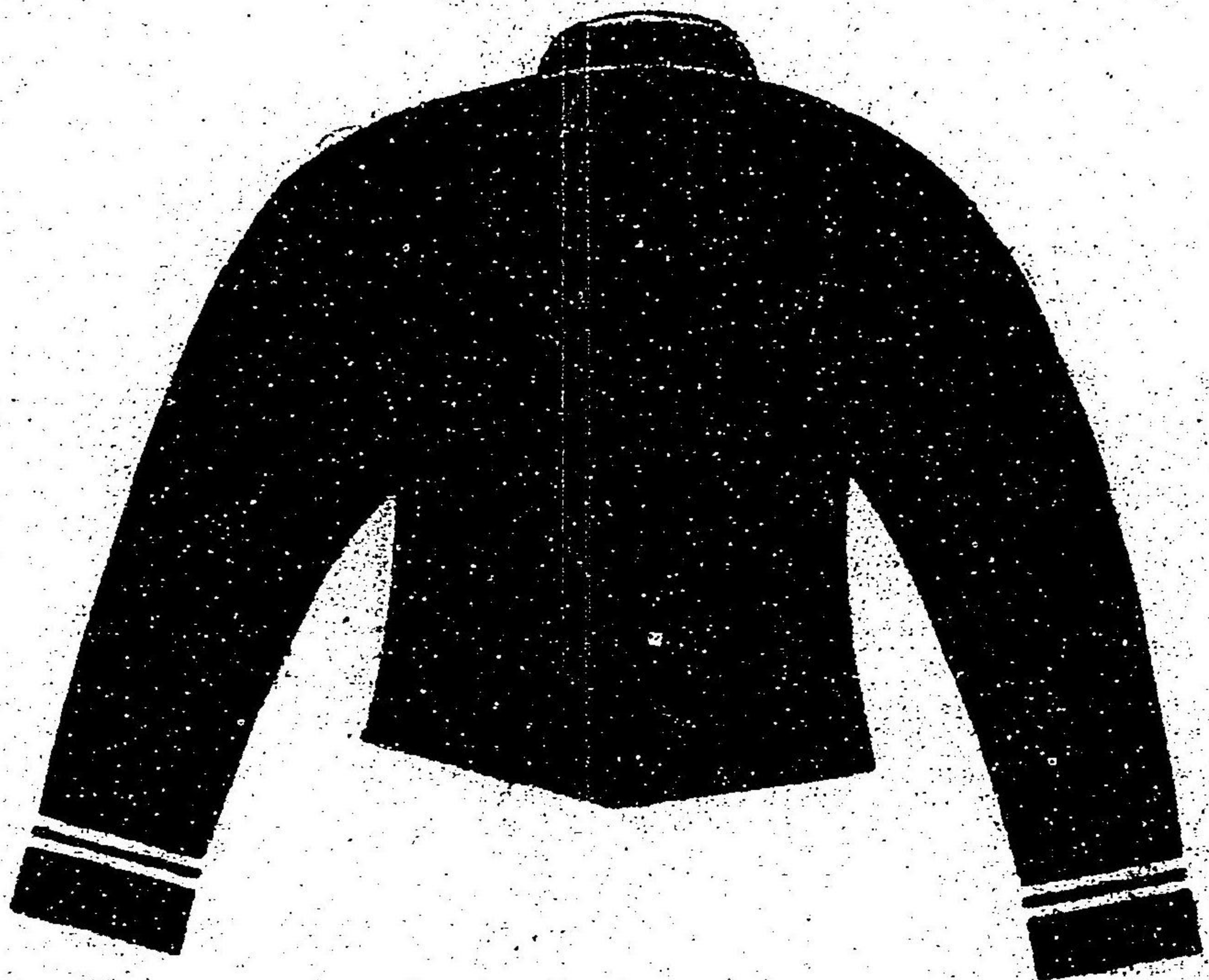

砲兵一等大砲教授課軍曹 禮服
但シ二等三等ハ兩腕ノ櫻花ヲ除ク



砲兵一等小銃射法教授課軍曹 禮服
但シ同上



砲兵旗章軍曹 禮服



砲兵

隊附
主計課
病室附
武器課
砲車課
給養附
一等書記課

軍曹 禮服



略常服



略常服



海軍服及川一

海軍服及川一

十

略常服



砲兵伍長 禮服

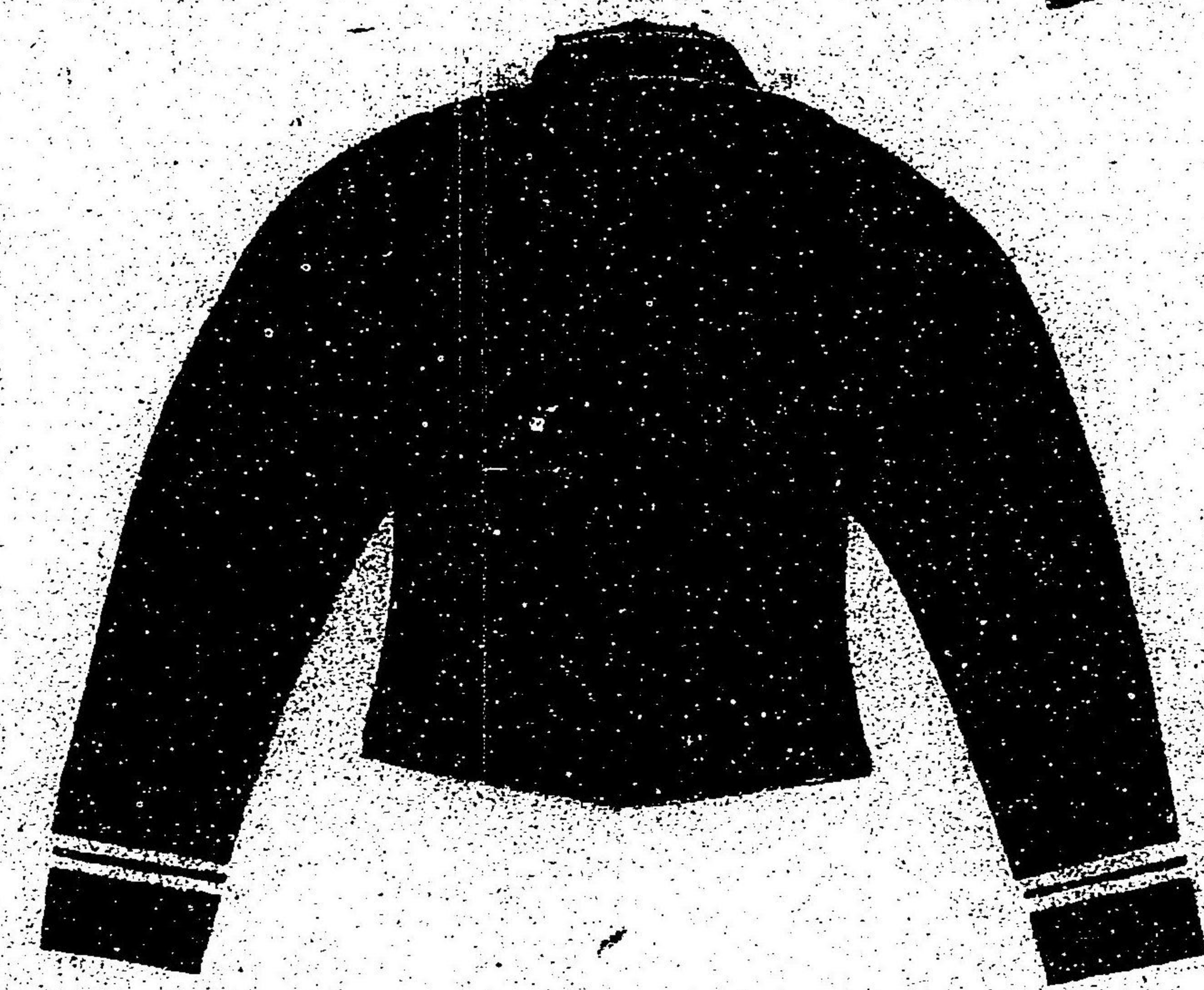
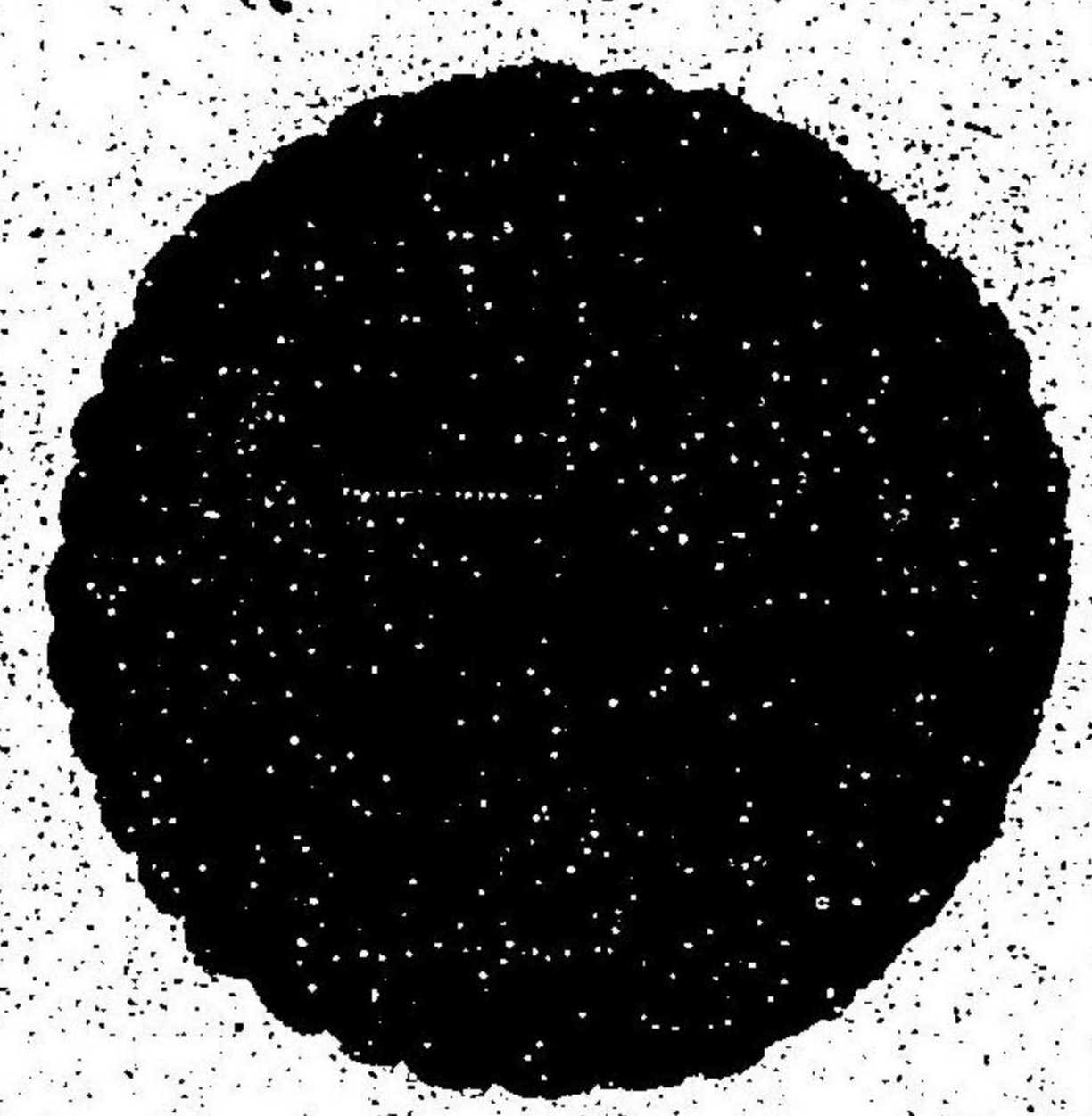

海軍軍服

十一

海軍軍服

常服
略

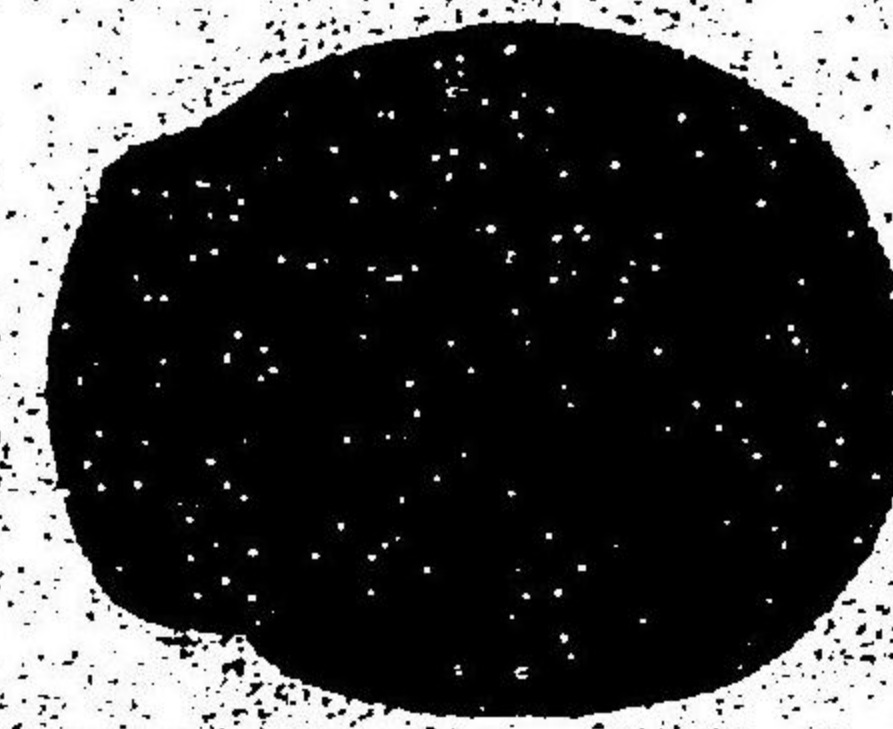

徑寸四分

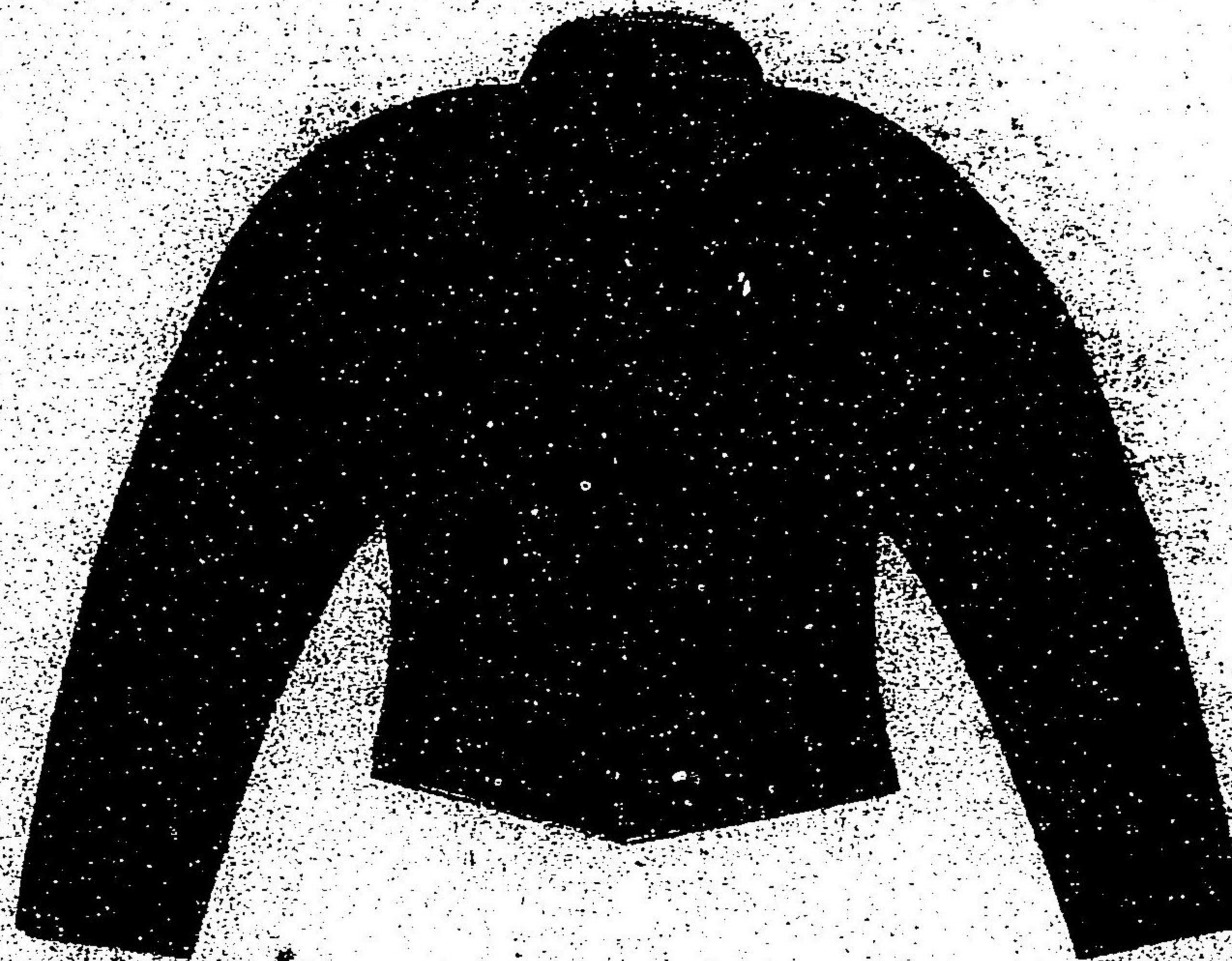
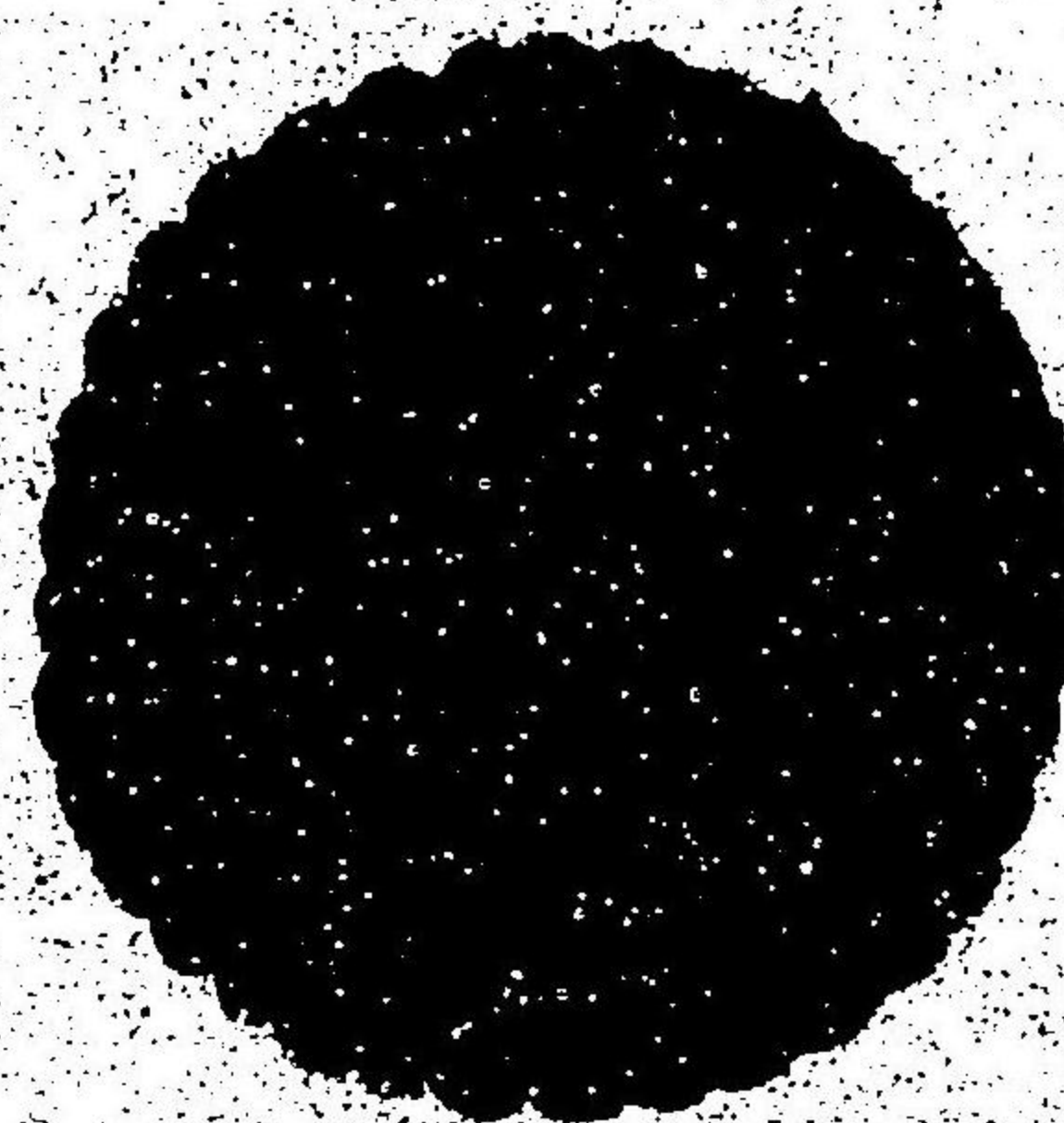

砲兵伍長副禮服

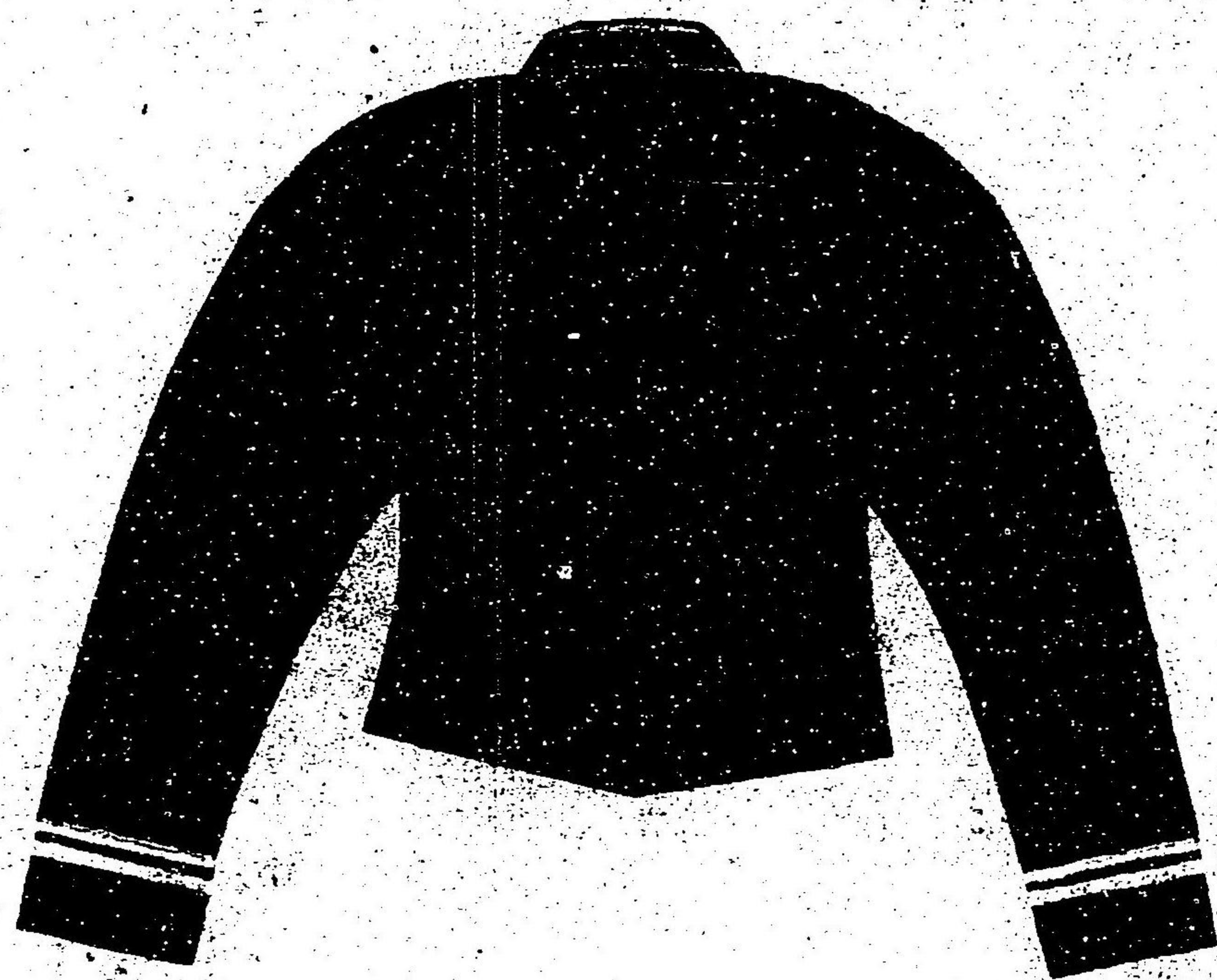

常服略

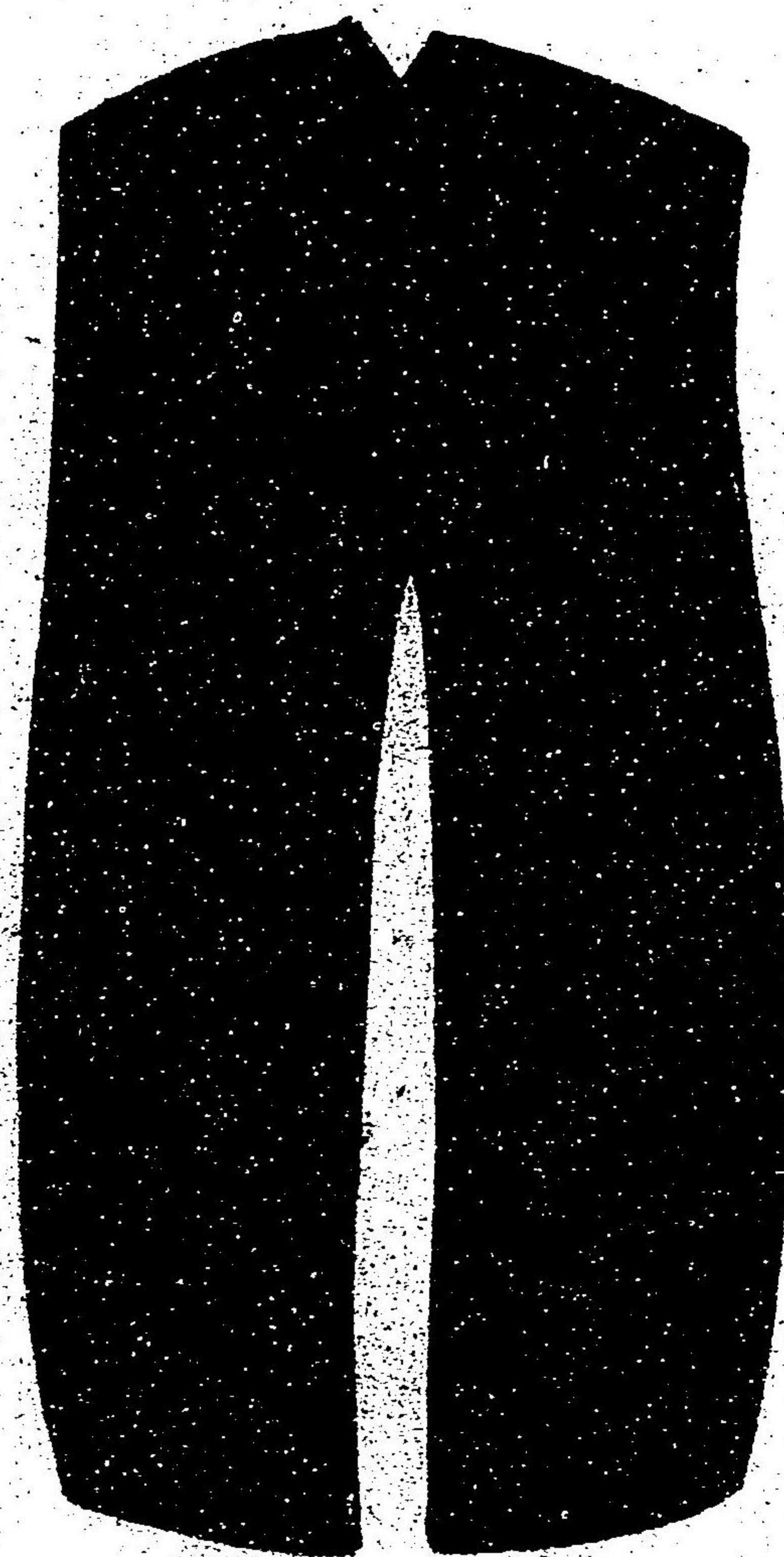

軍用常服略

十三

軍用常服略

砲兵
禮服

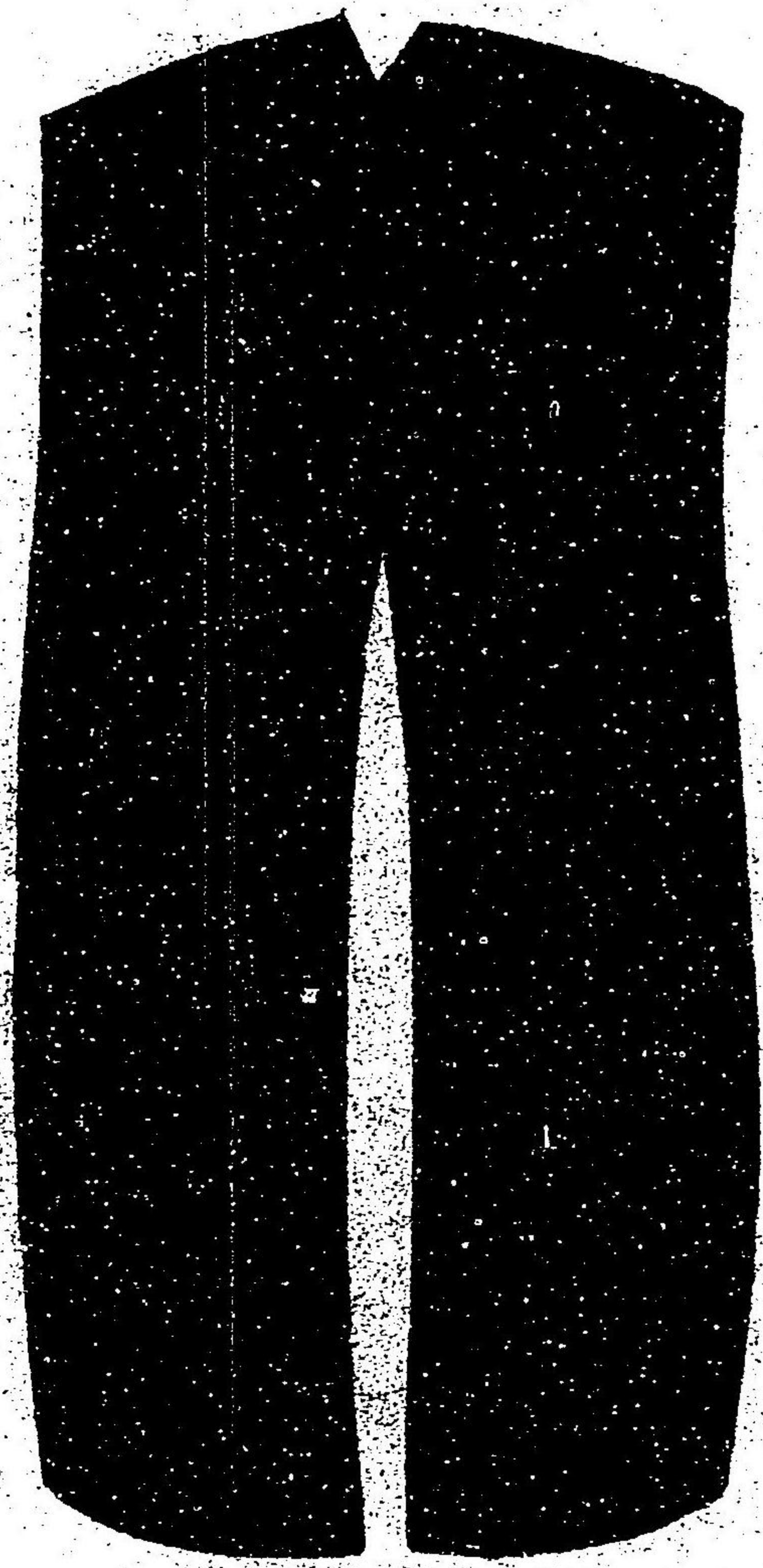
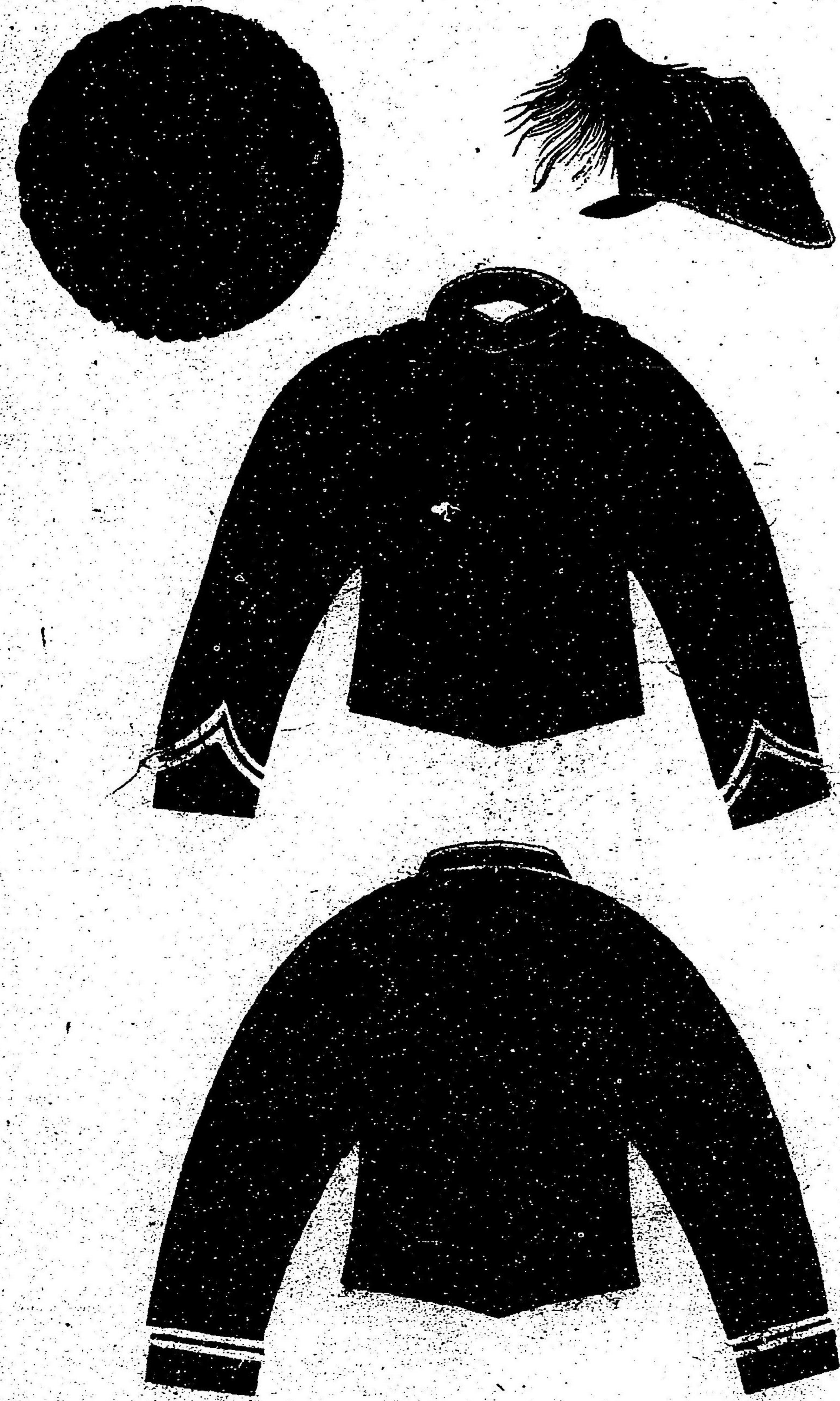

洋
大
陸
軍
用
制
一

洋
大
陸
軍
用
制
一

廿

常服
略



海兵隊制服

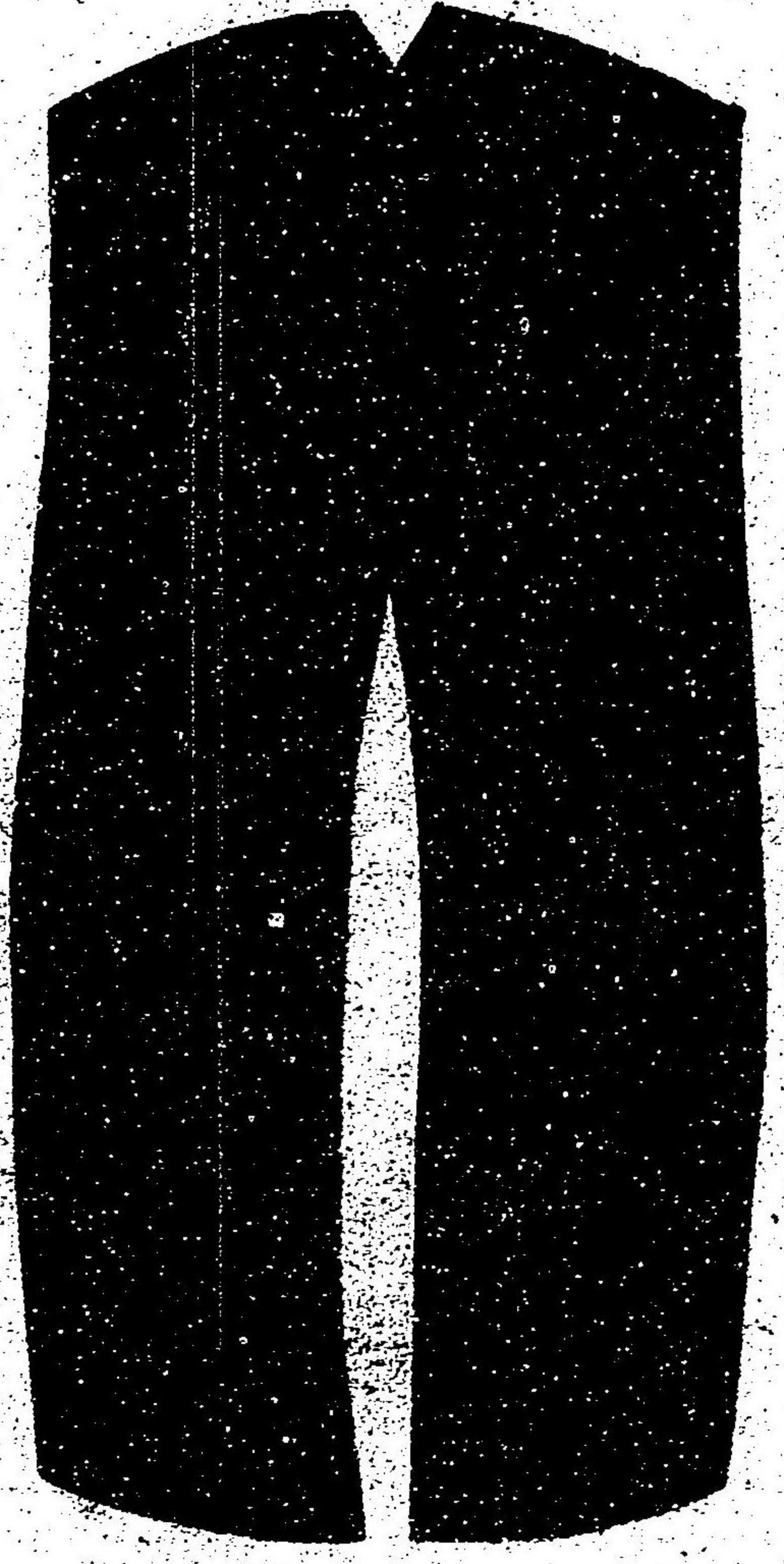

海兵隊制服

十五

章前帽

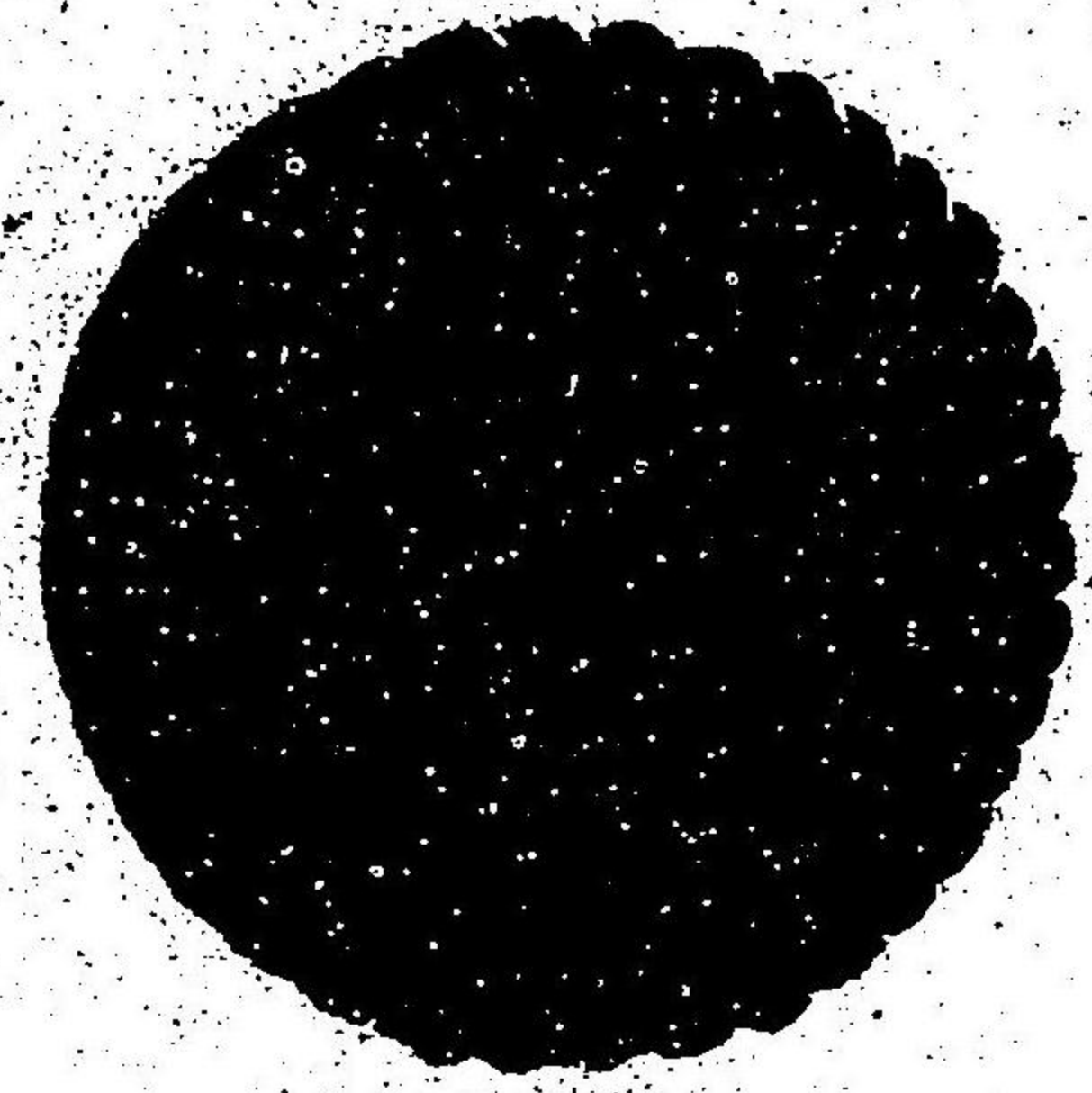

徑一寸四分

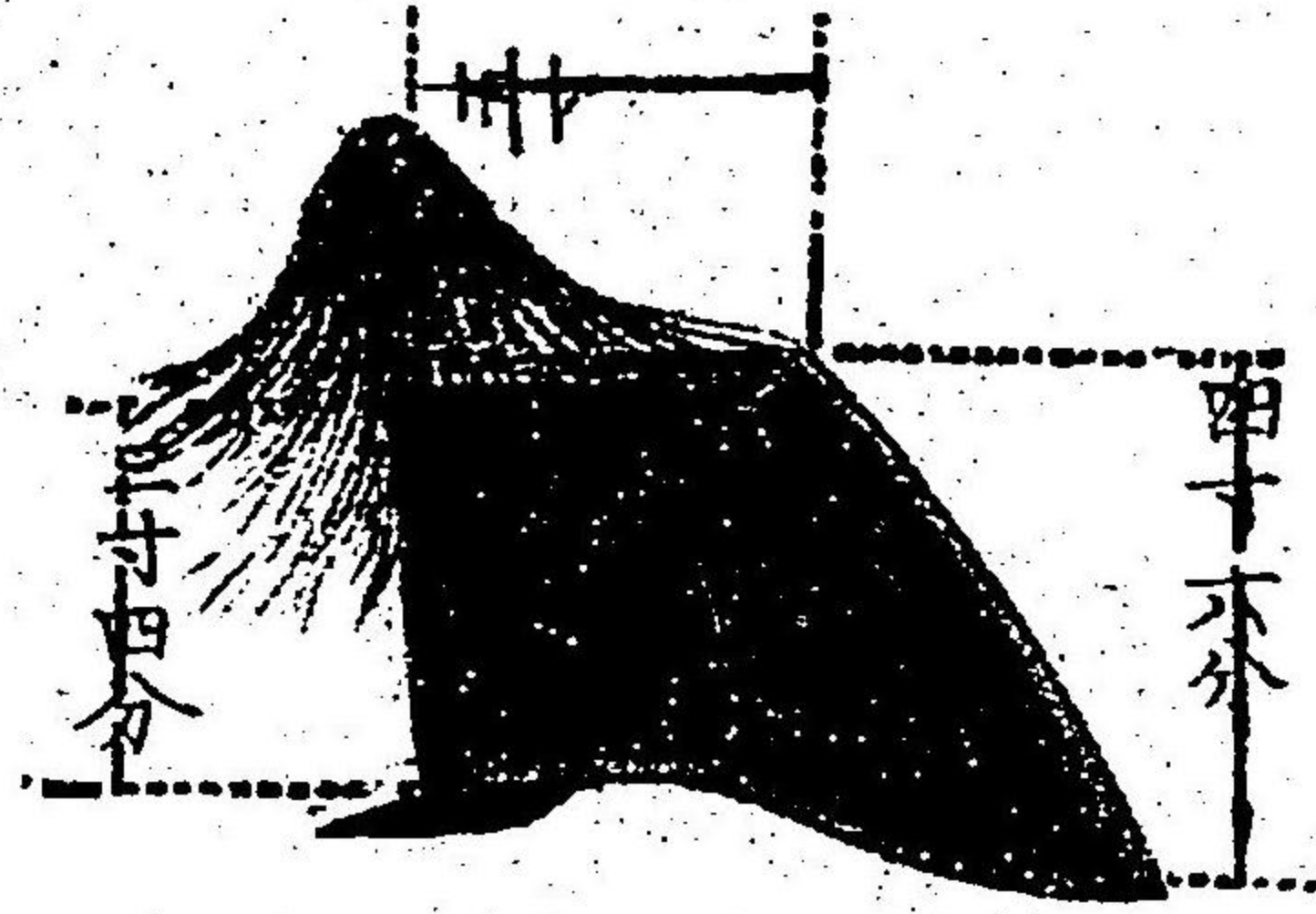

徑一寸四分

徑一寸四分

步兵曹長禮服



幅三寸五分

絲子長寸七分

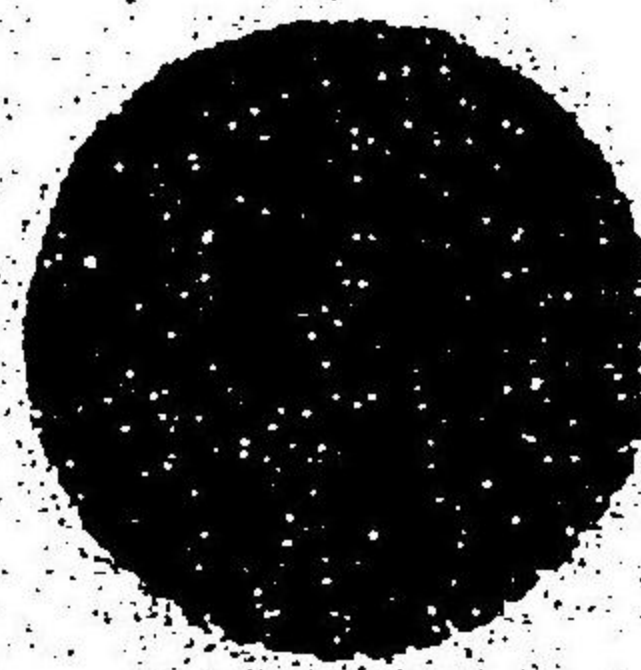

徑七分

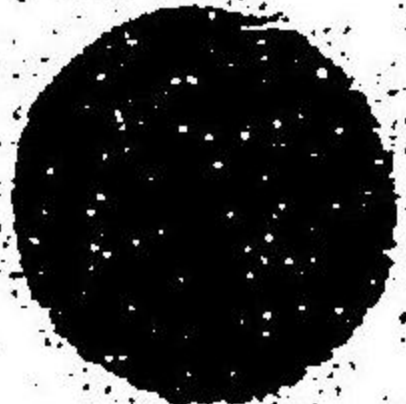

徑四分



金線二分
間五分

白一分
間一分

夏服

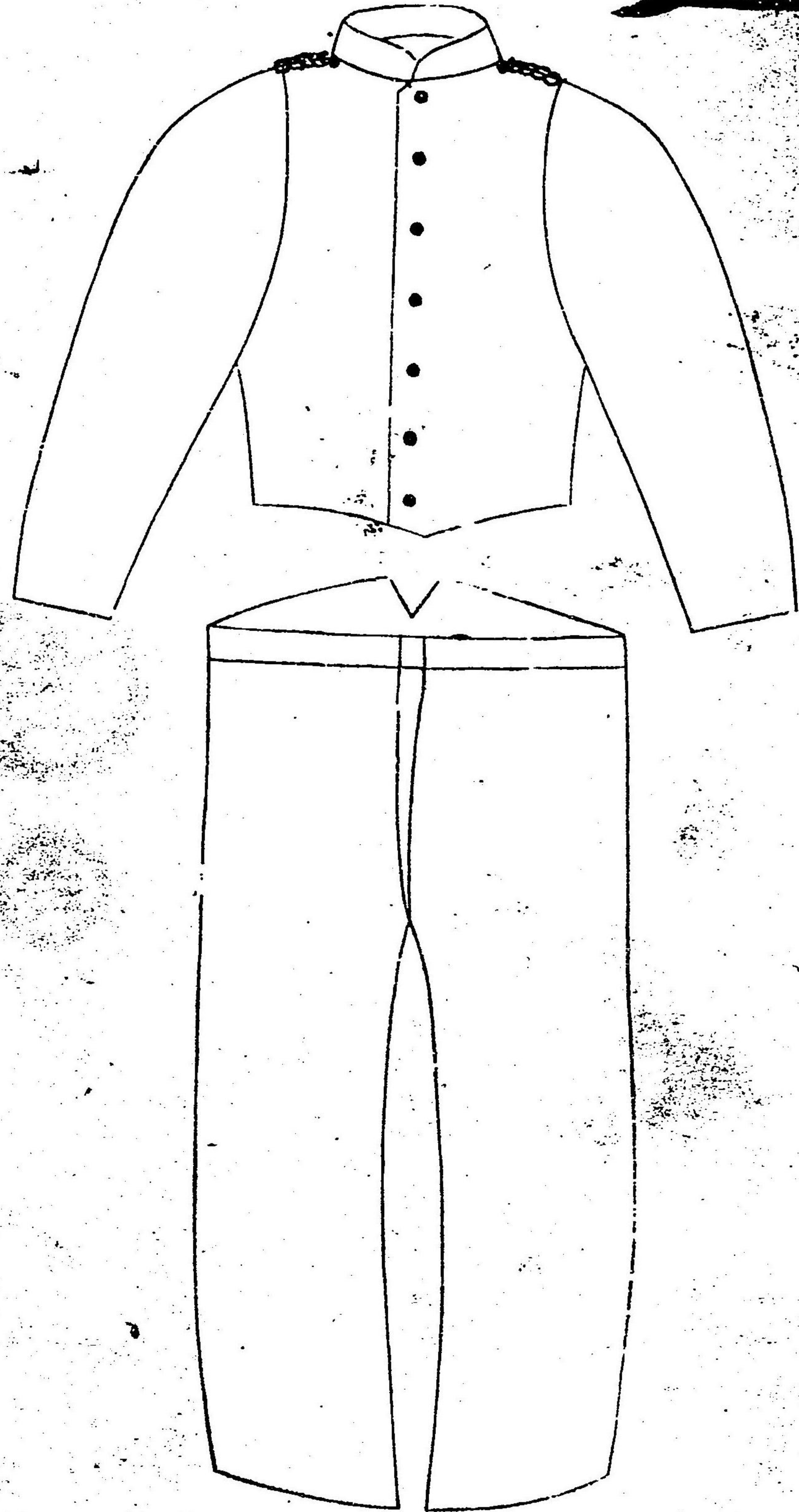

步兵曹長禮服

夏服



赤線五分

步兵 給養課 曹長 禮服

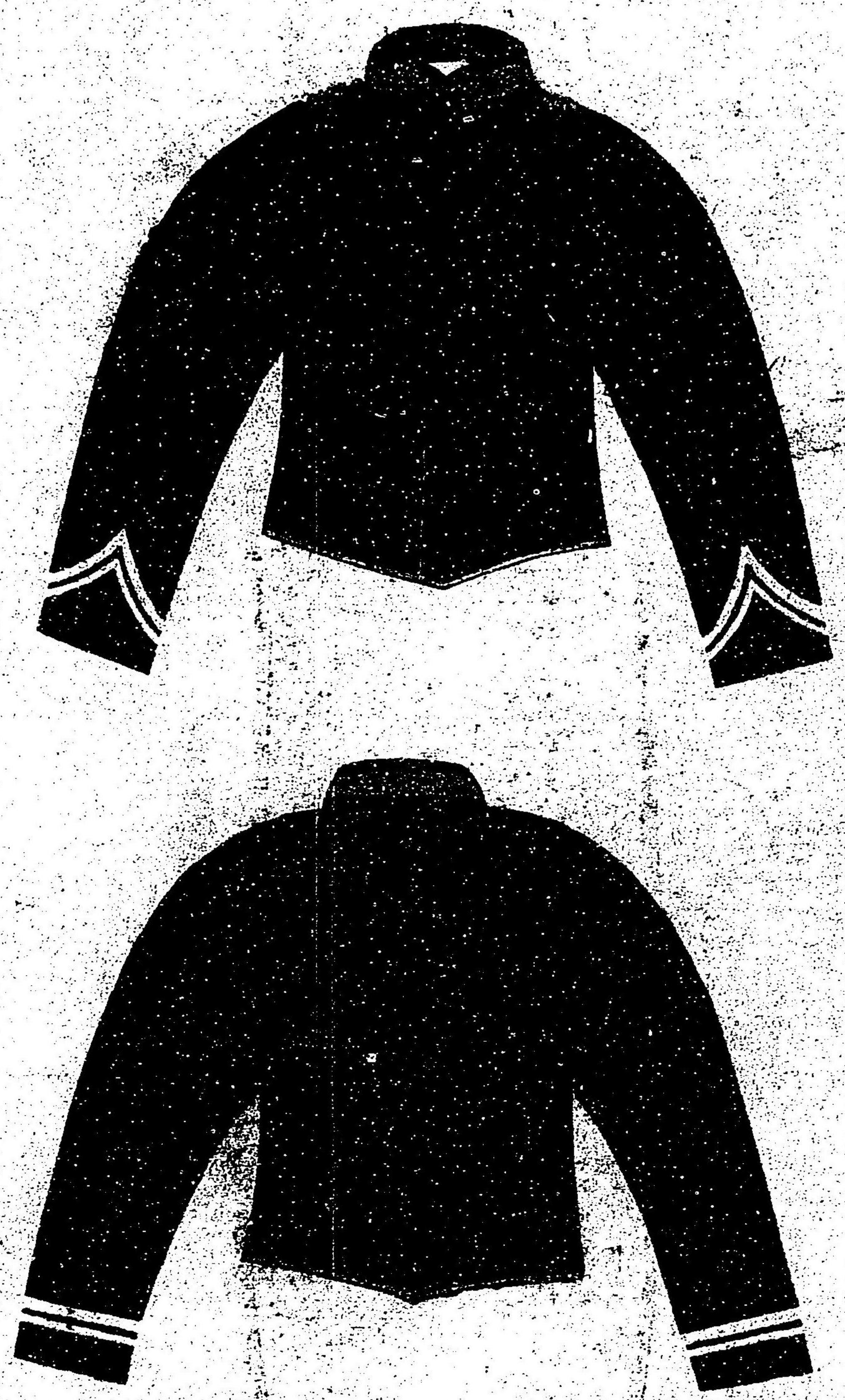

劍鞘磨鍊

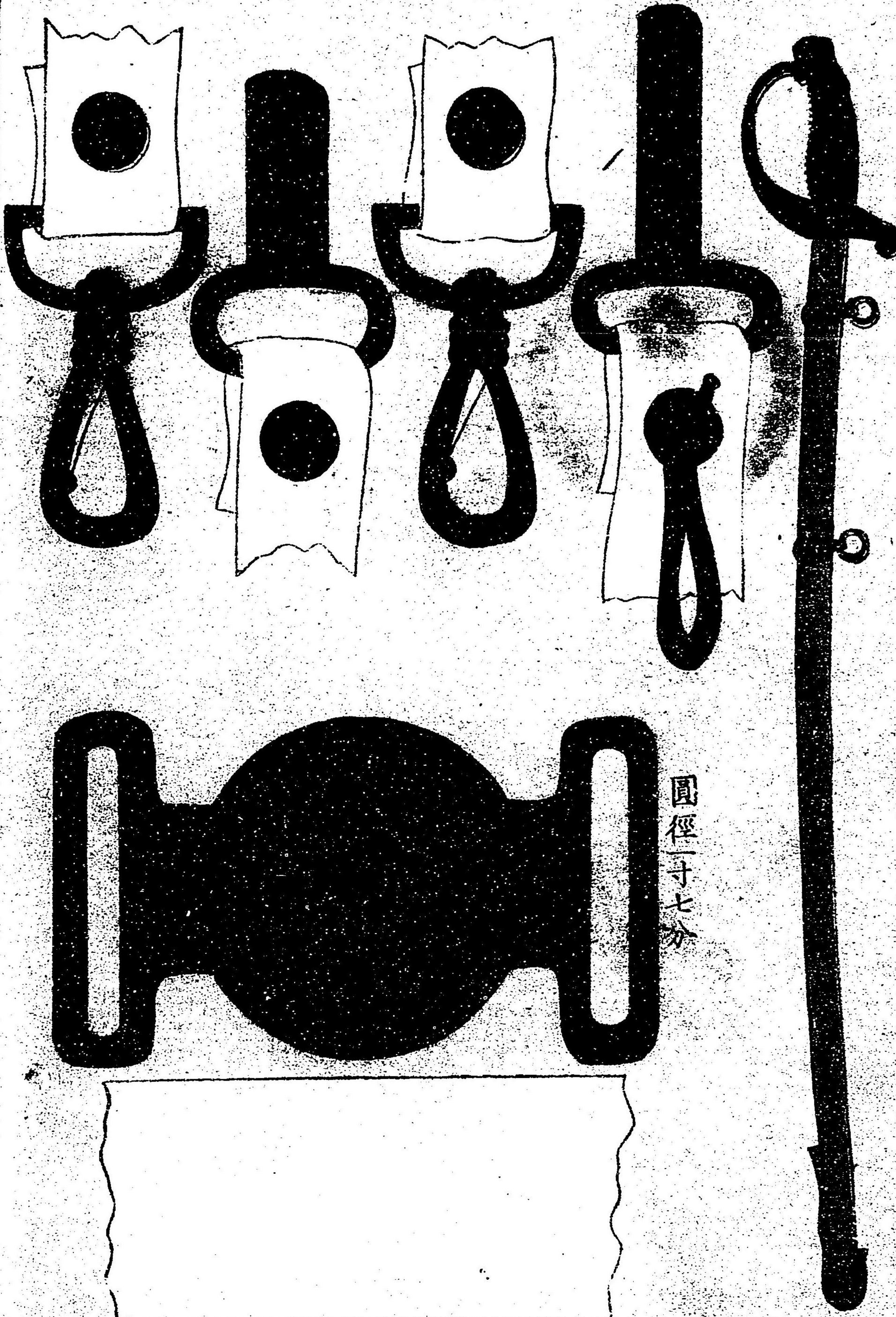

圓徑二十七分

常服略服

但シザルシニ三ツトシテ略服トス
以下之ニ同

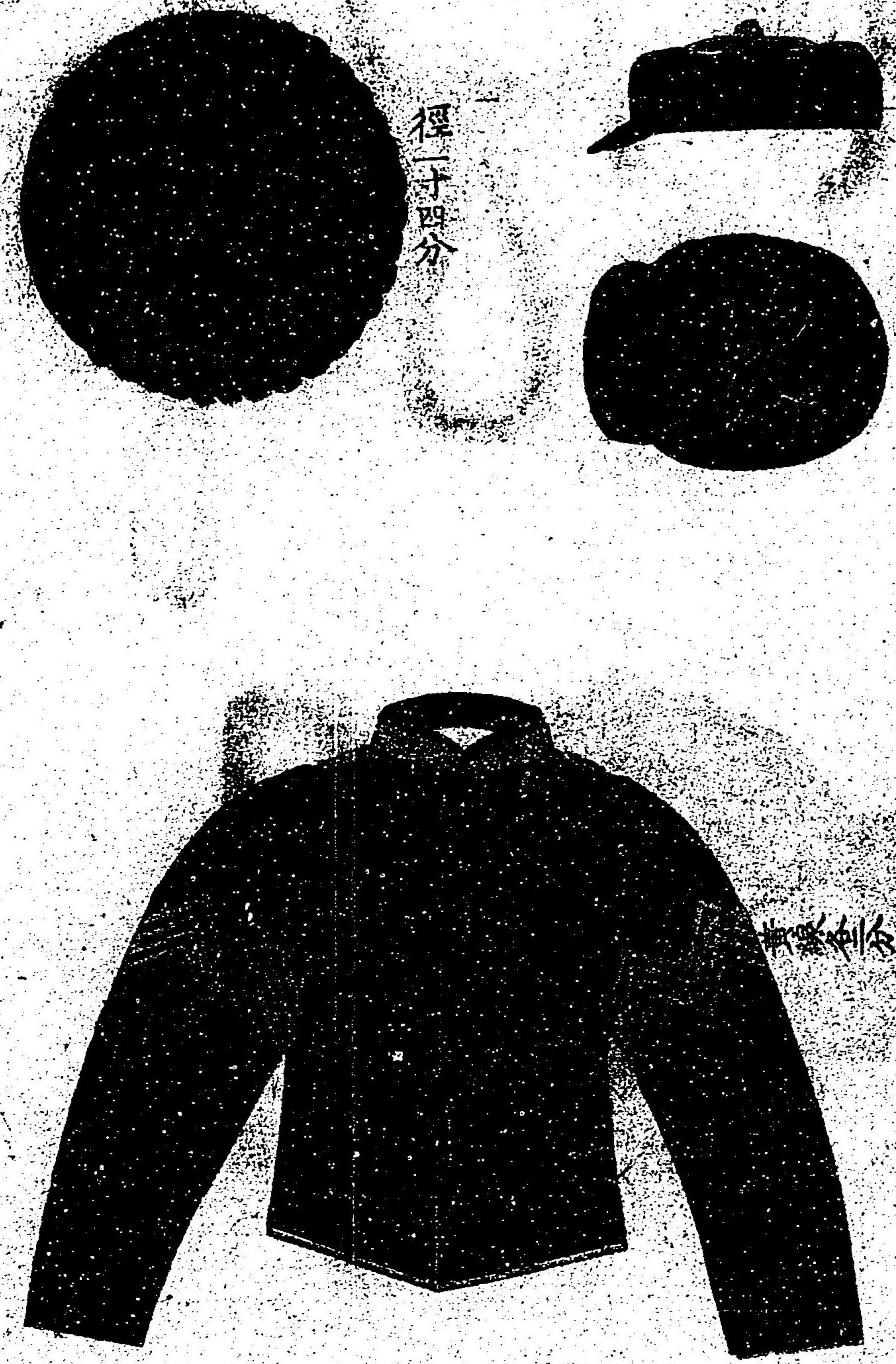

徑二十四分

常服
略



常服

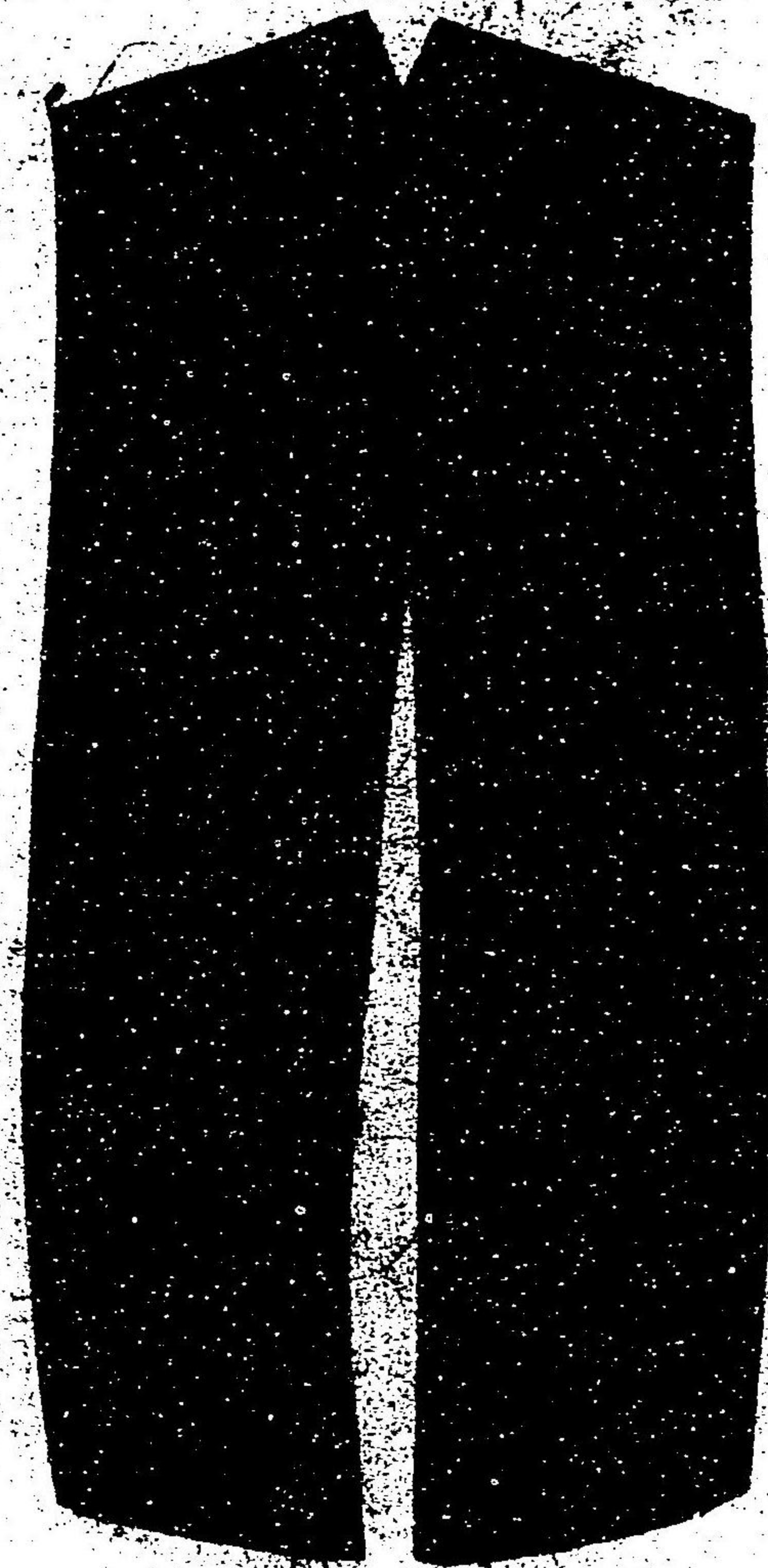

夏服

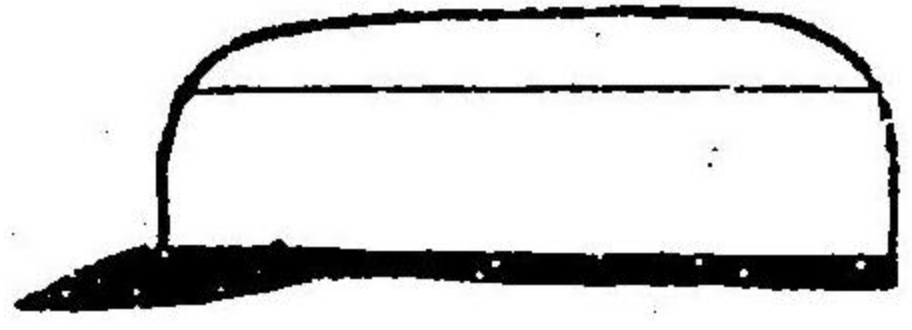

線衣

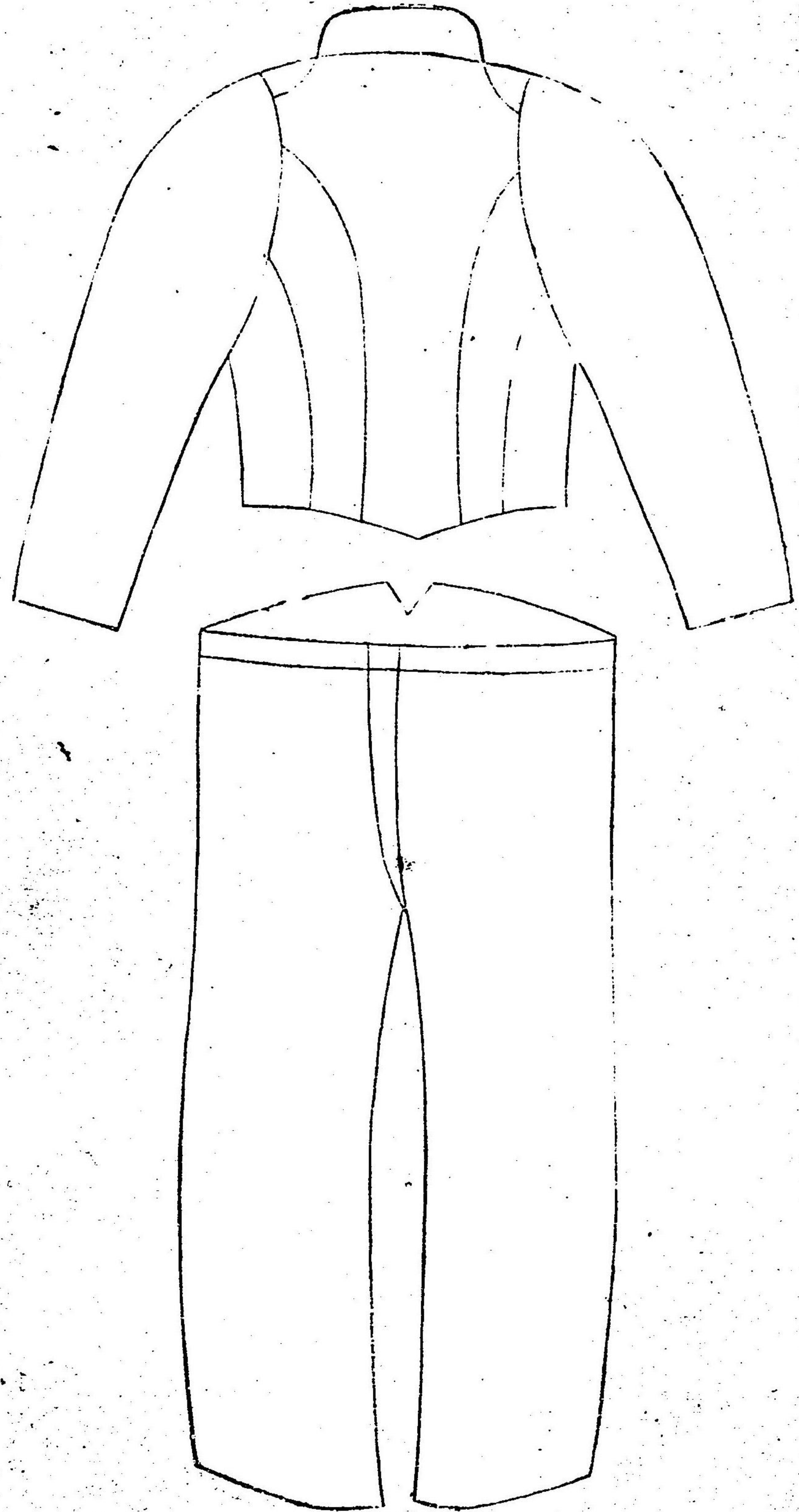

海軍服

海軍服

子

夏服

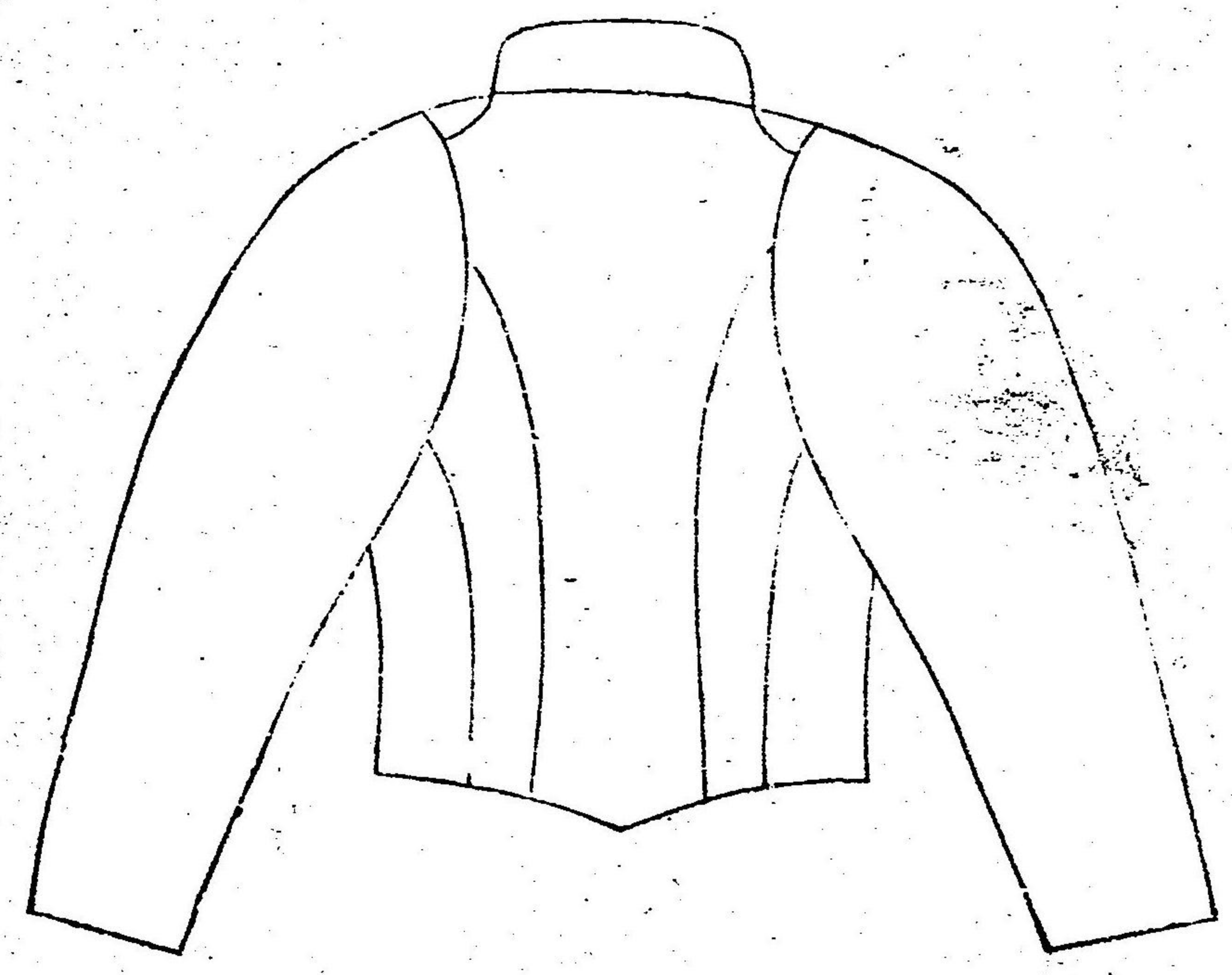

步兵 練兵教練
教佐附一等書記課 軍曹

禮服 伍シ帽ハ曹長ニ同シ



步兵一等大砲教授課軍曹 禮服
但シ二等三等ハ兩腕ノ櫻花ヲ除ク



步兵一等小銃射法教授課軍曹 禮服
但シ同上



步兵旗章軍曹 禮服



步兵

附 附 附 附 附 附
教 主 病 武 砲 給
佐 計 室 器 車 養
附 課 附 附 附 附 附
二 二 二 二 二 二
等 等 等 等 等 等
書 書 書 書 書 書
記 記 記 記 記 記
課 課 課 課 課 課

軍曹 禮服



步兵旗章軍曹

志

常服
略



常服
略



常服略

三

常服略

常服
略



步兵隊服

步兵伍長禮服

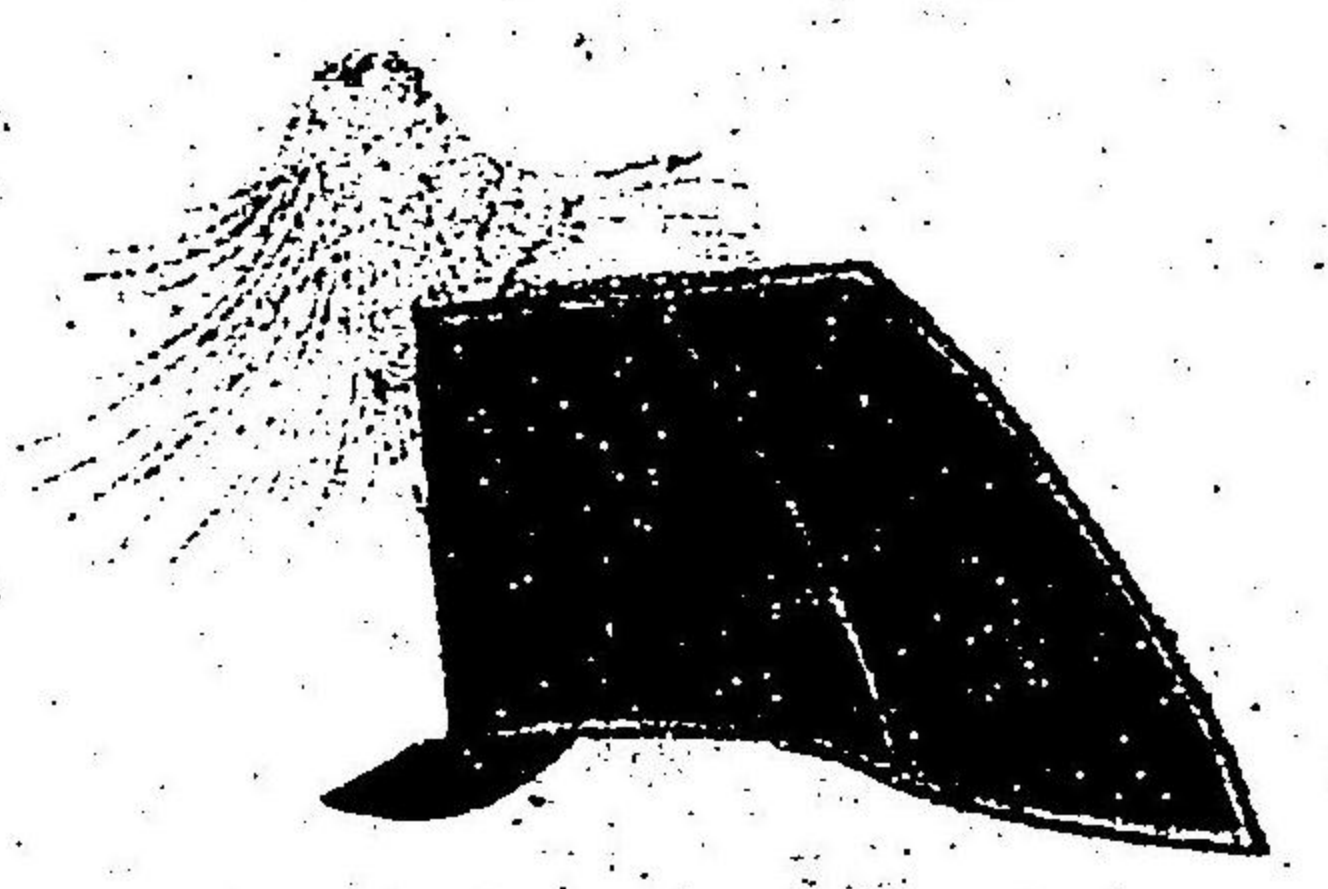
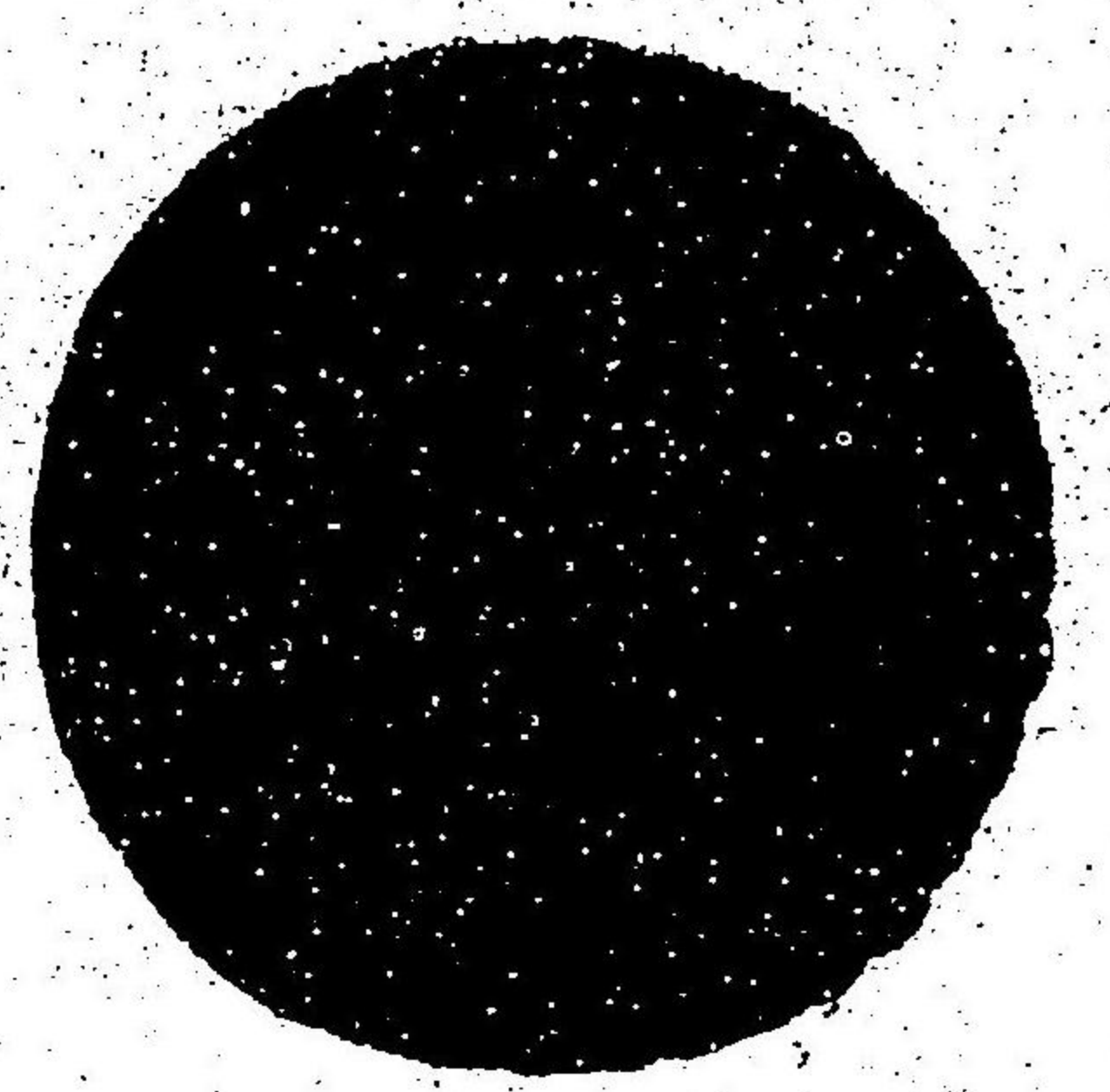

步兵隊服

苗

步兵伍長副禮服



略常服

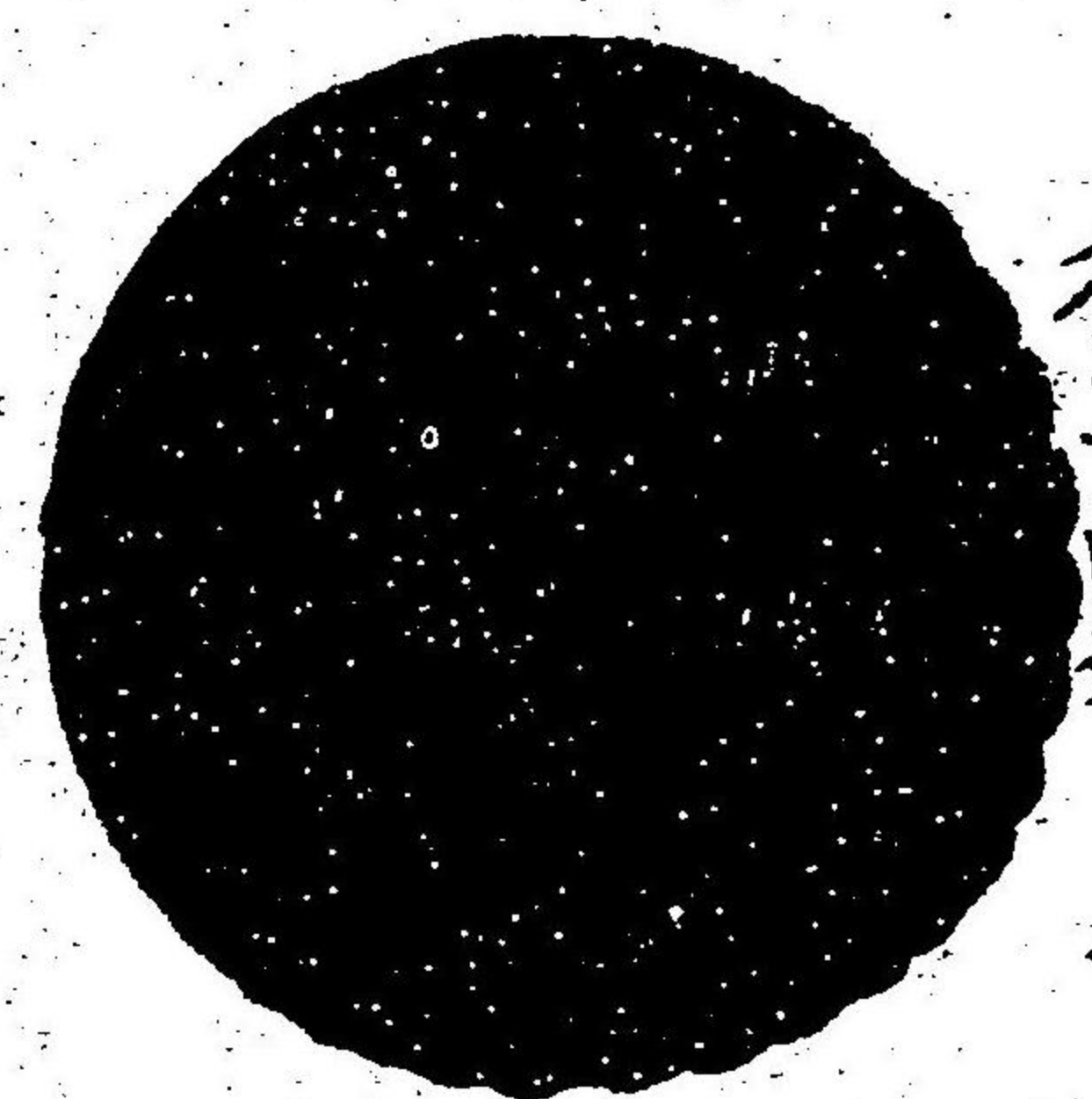

徑一吋四分

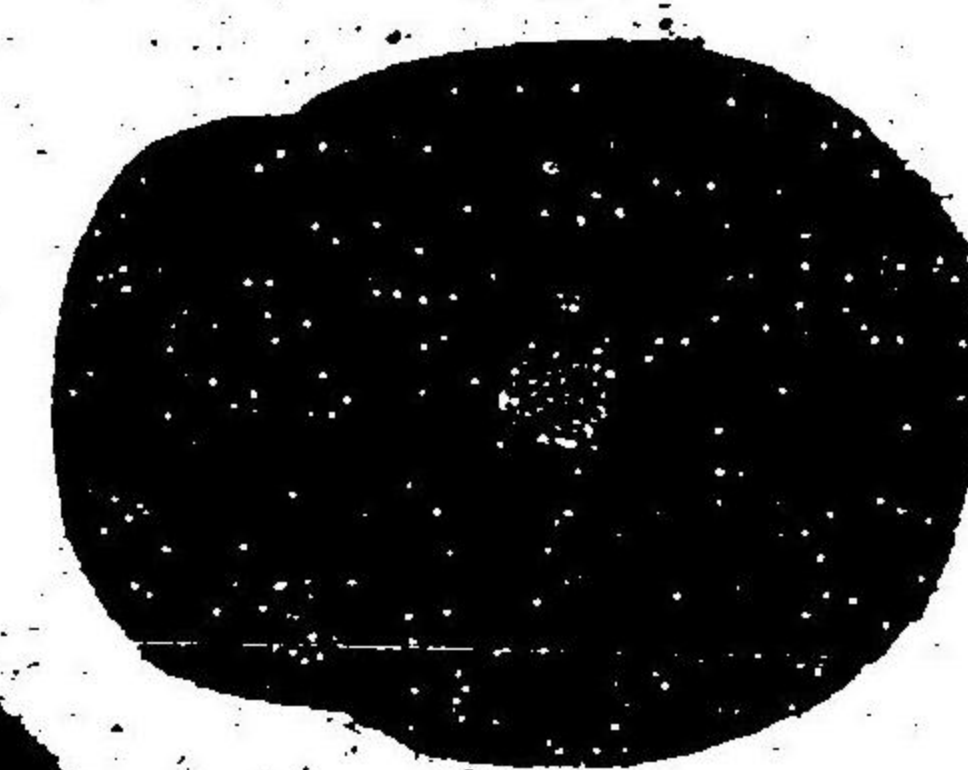
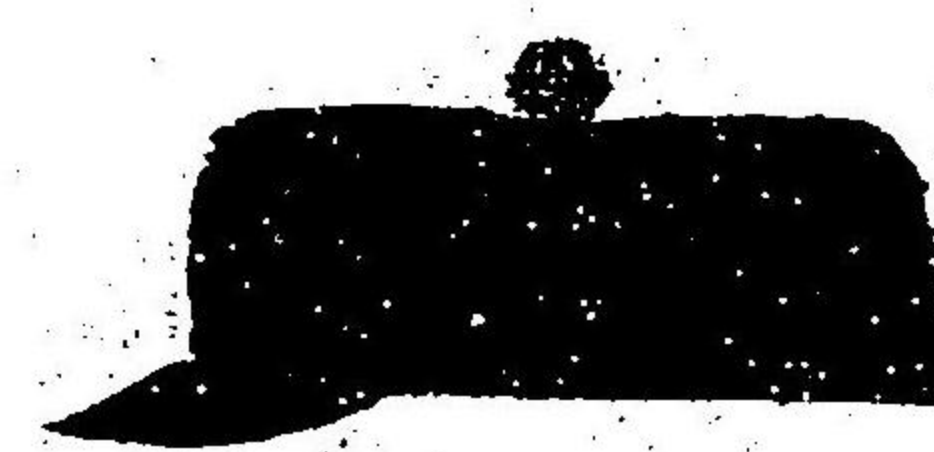

略常服



海軍軍服

共

海軍軍服

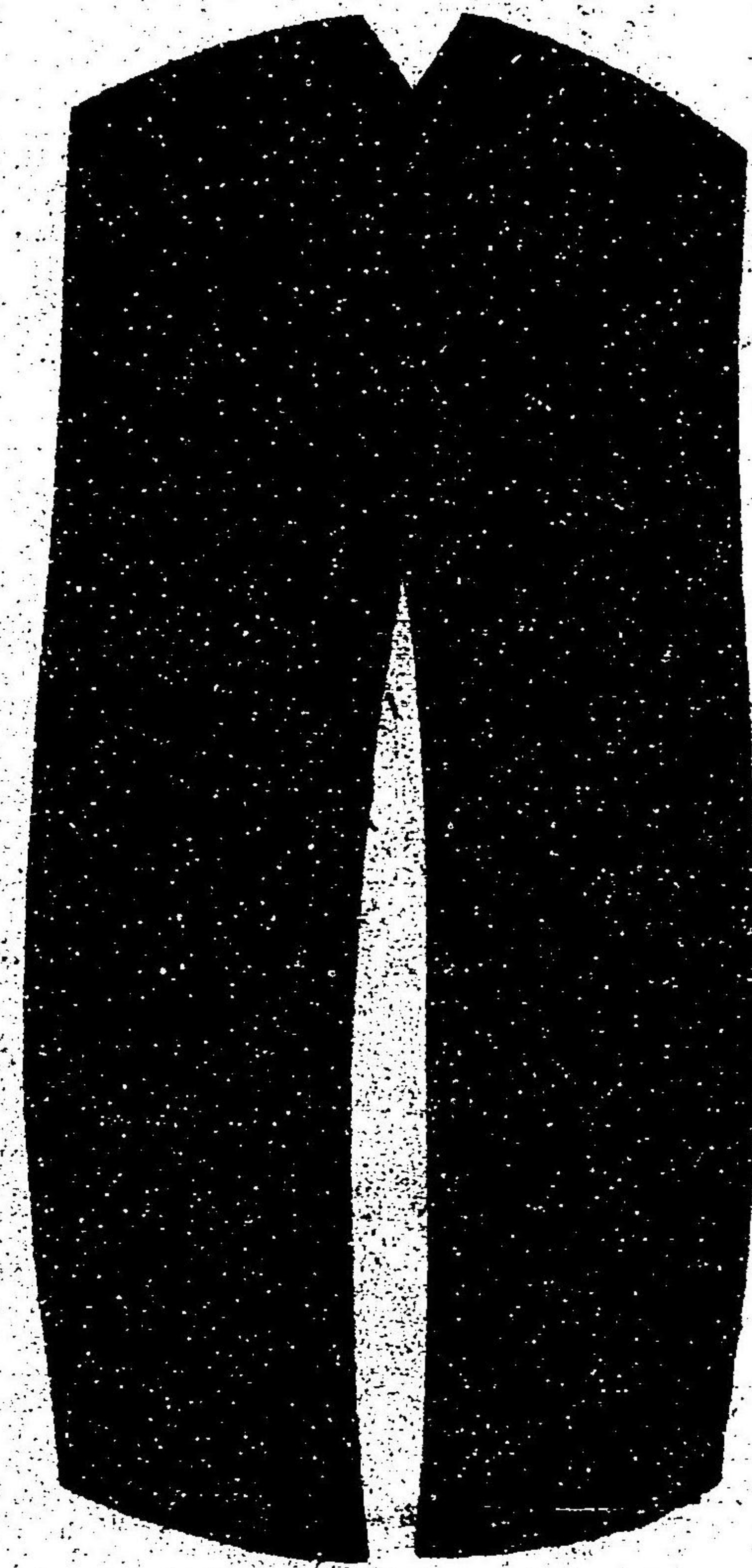

步兵 禮服

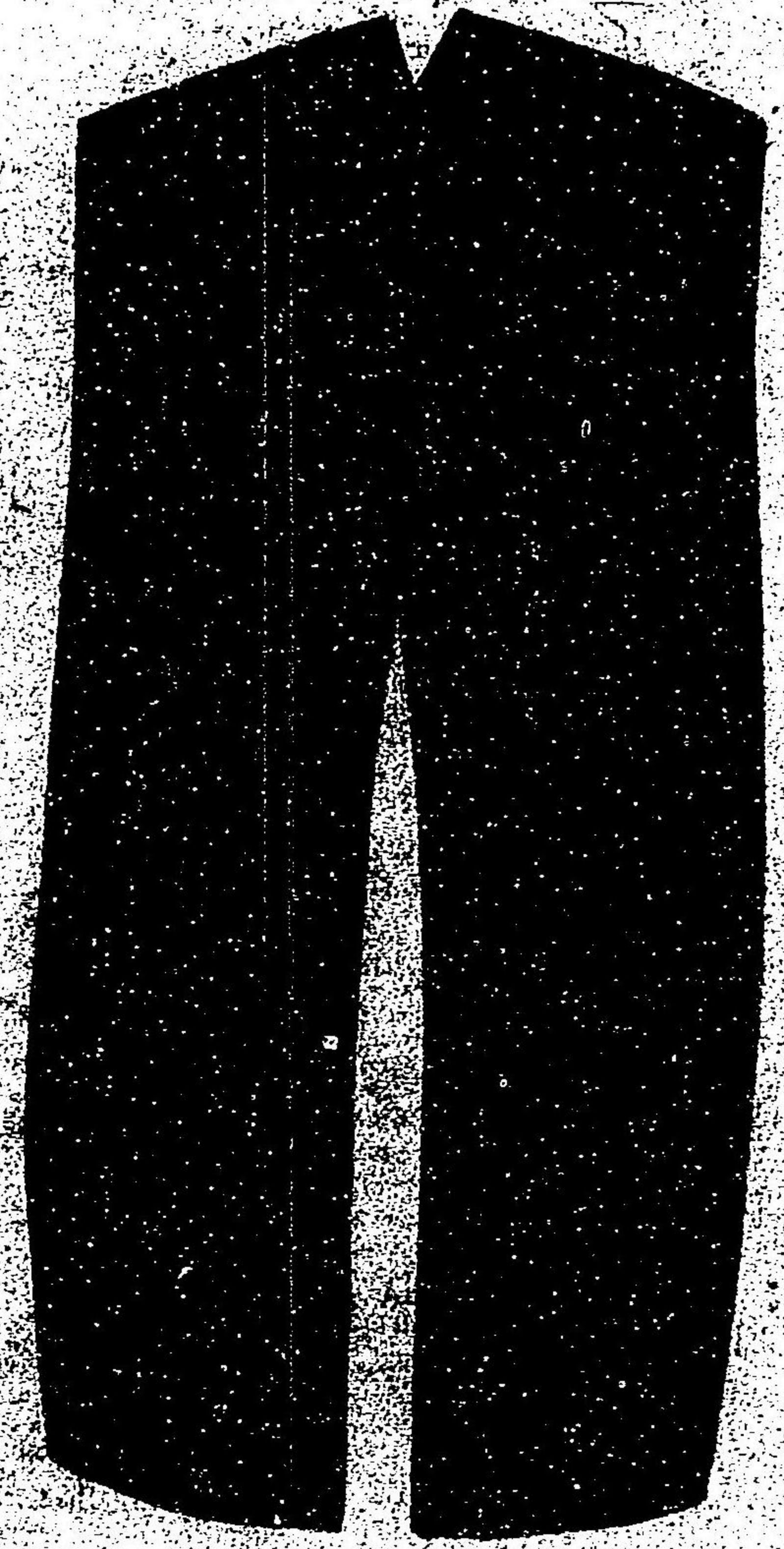
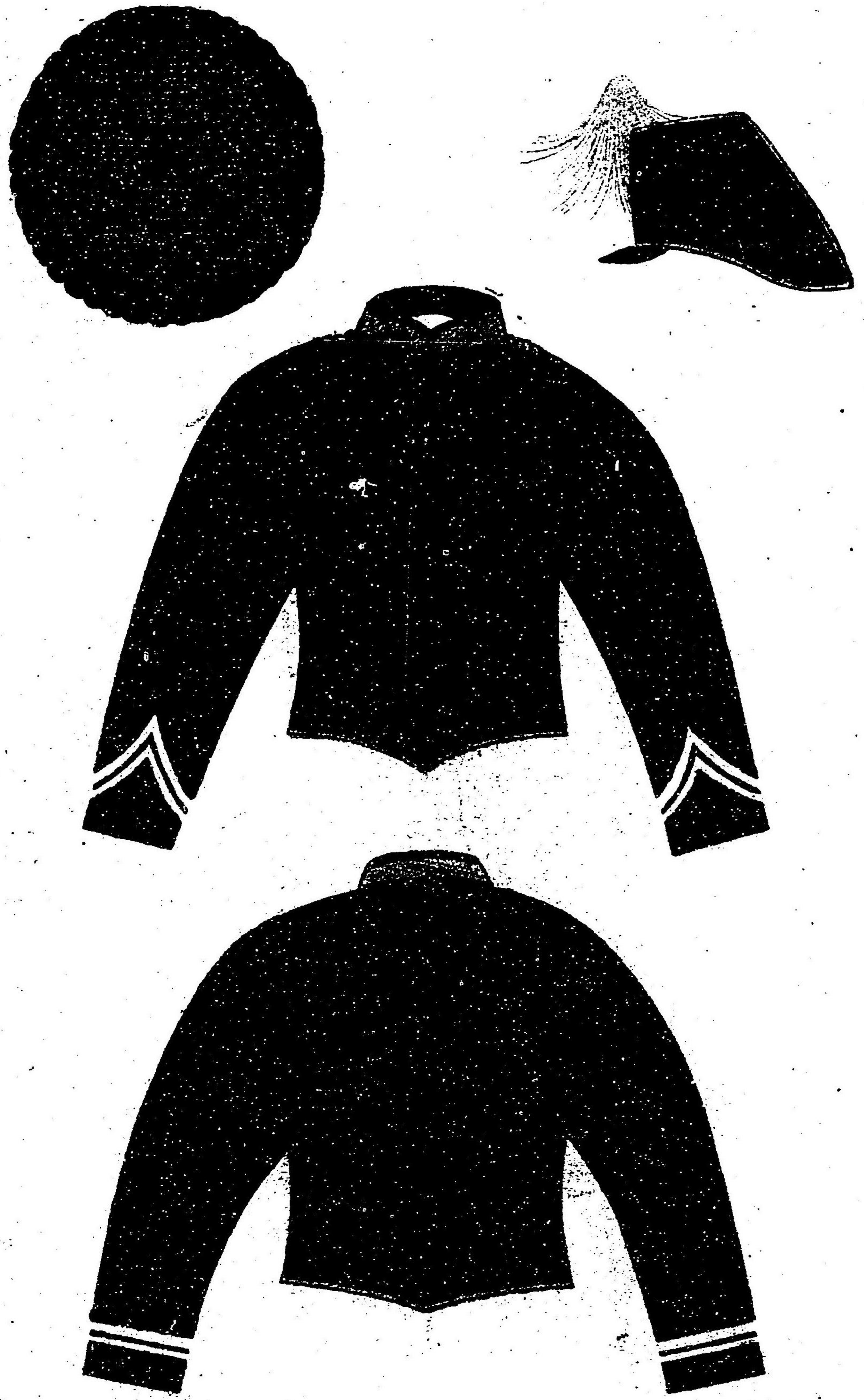

步兵禮服圖

七

步兵禮服圖

略常服

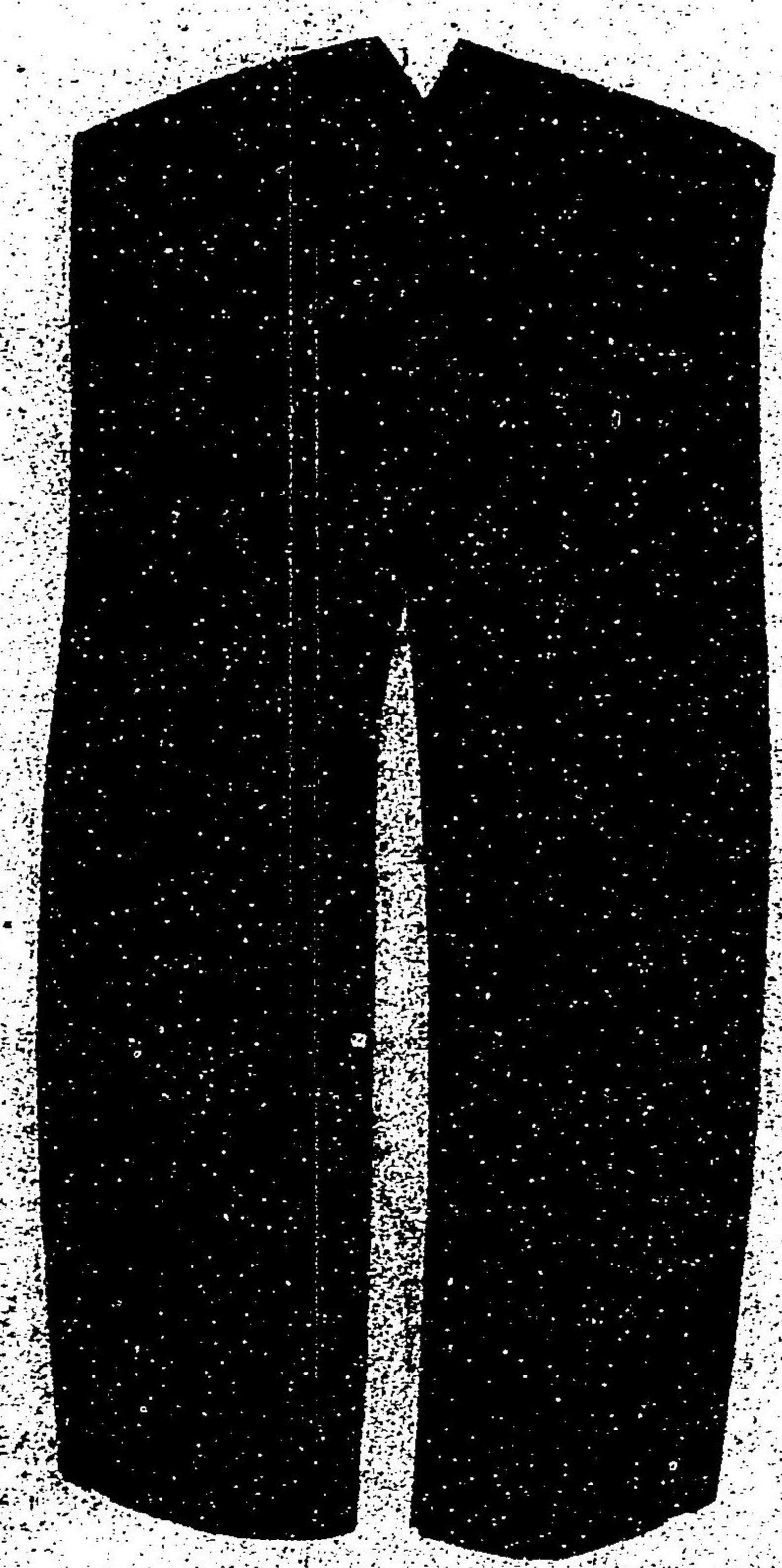
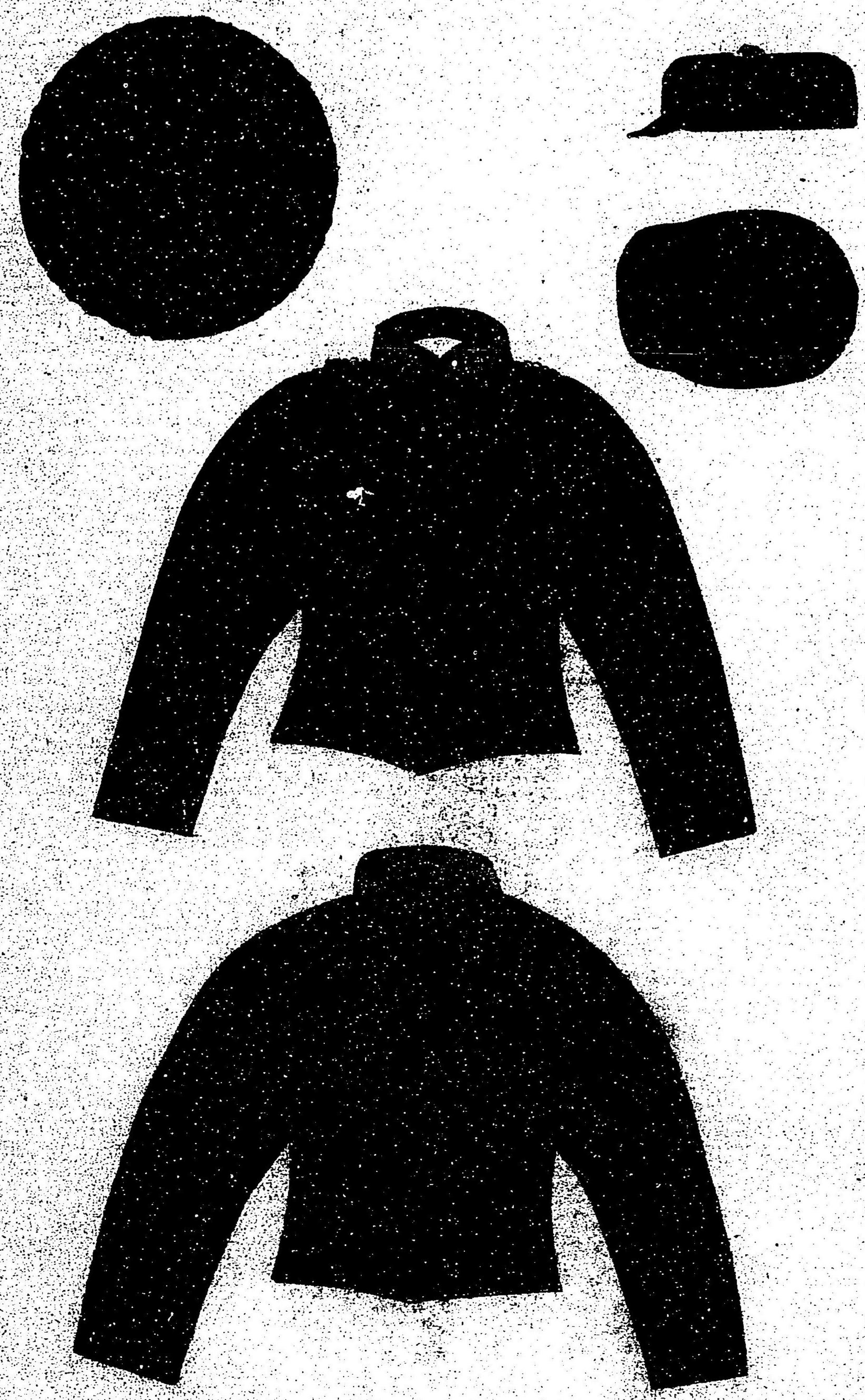

洋装裁製法

洋装裁製法

夫

夏服

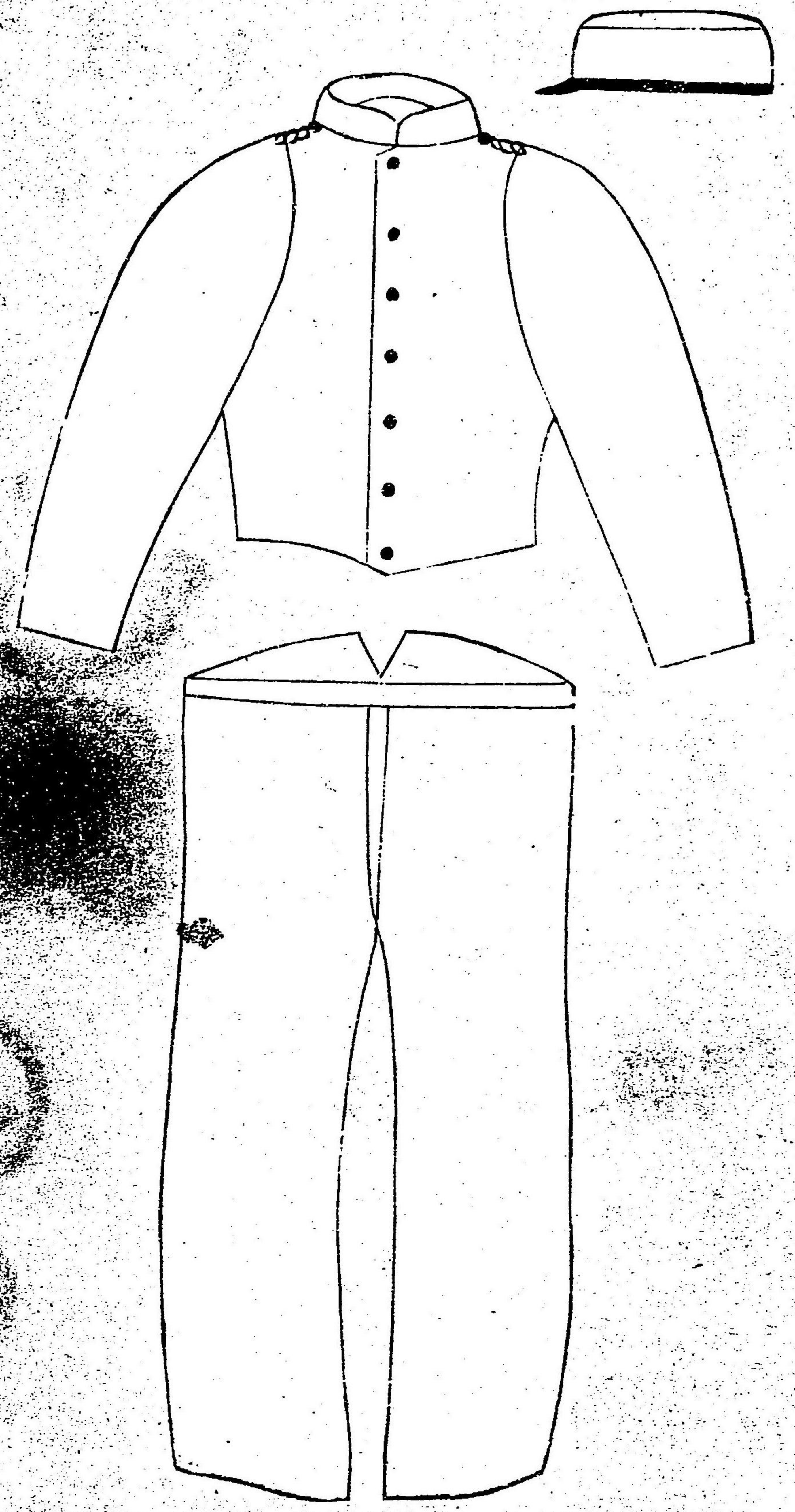

樂隊長禮服



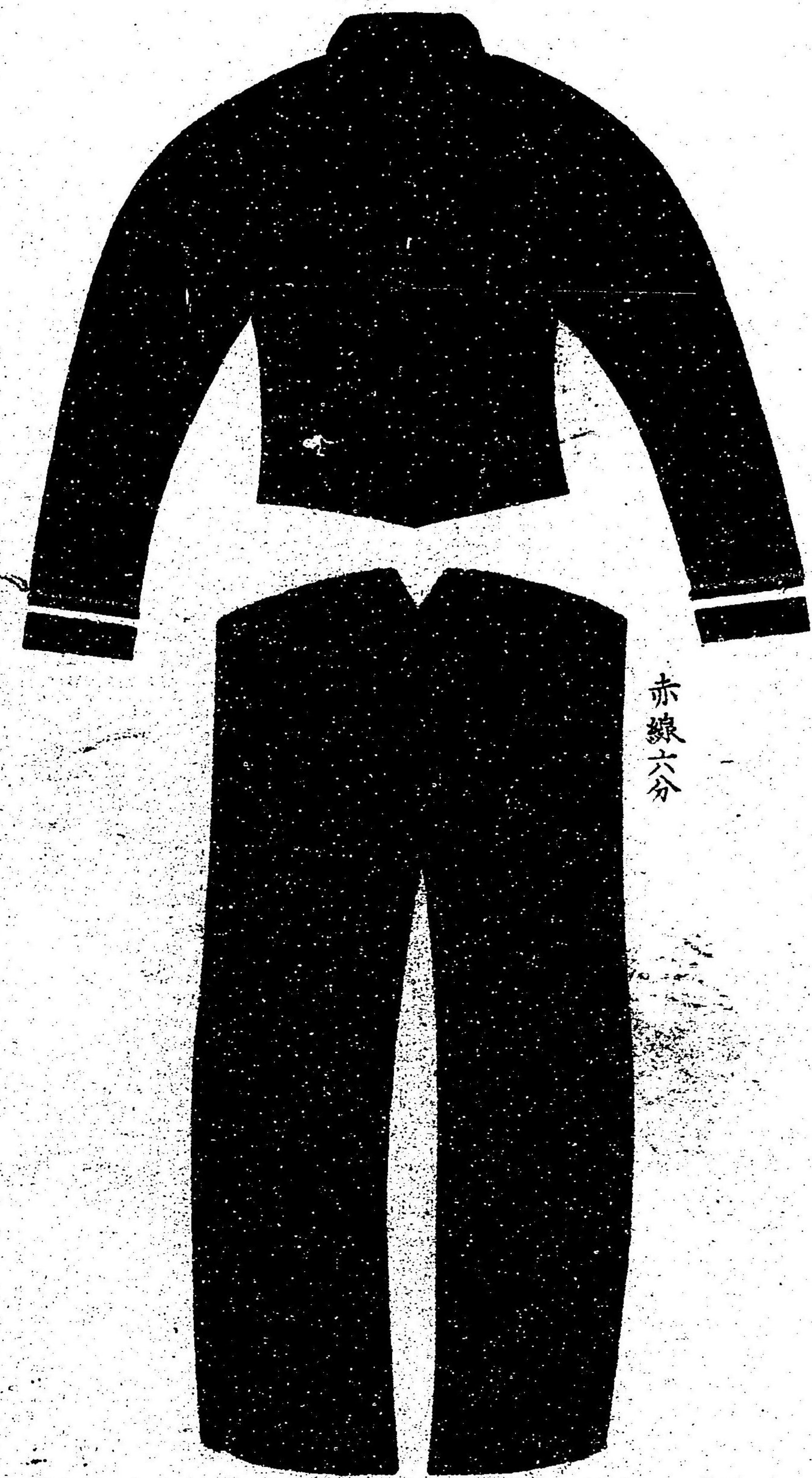

赤線六分

常略

服

但シ「ゼル」ニテ製シタルヲ略服トス
以下之ニ同シ



赤線六分

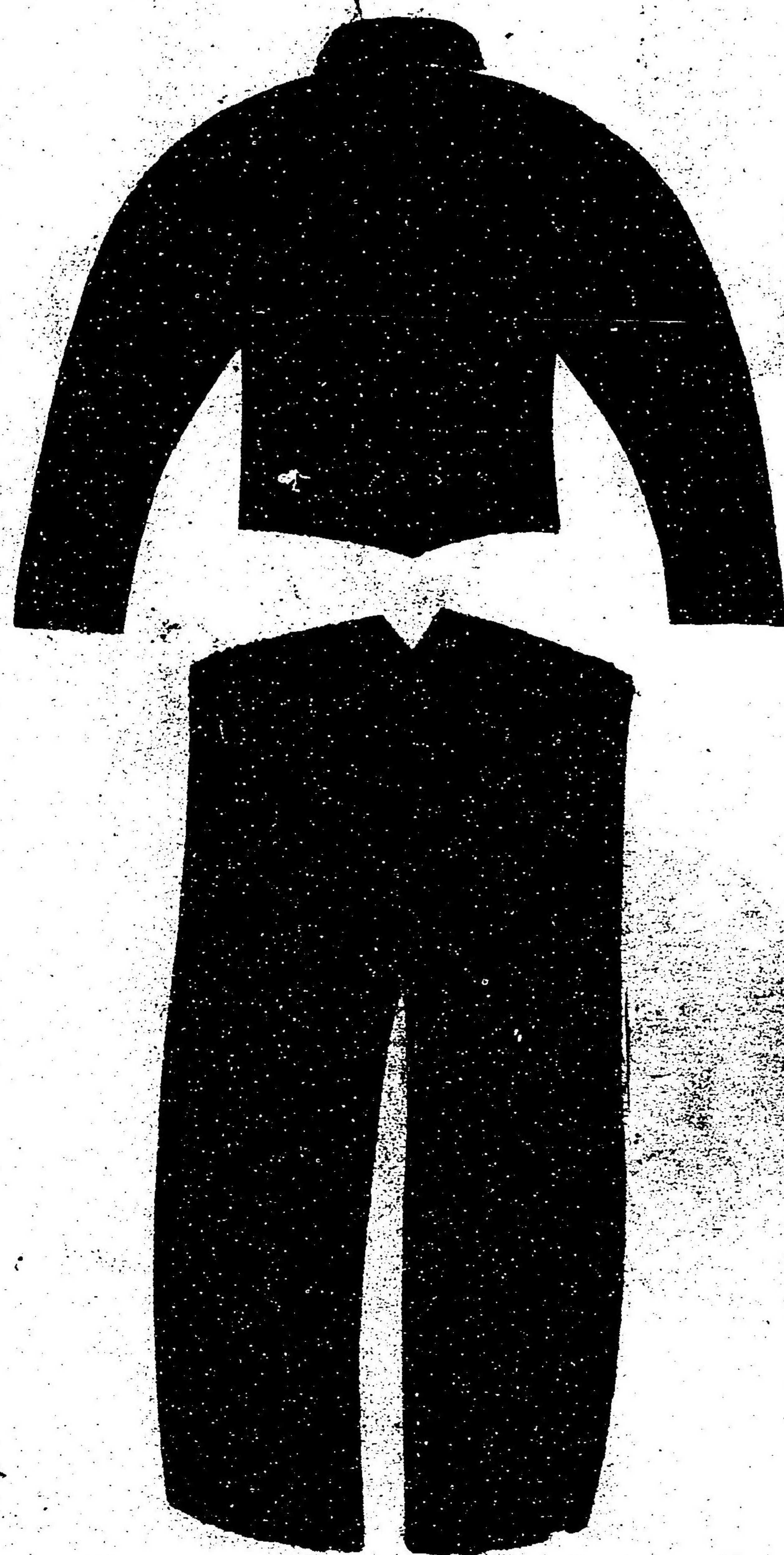

劍
鞘磨鉢

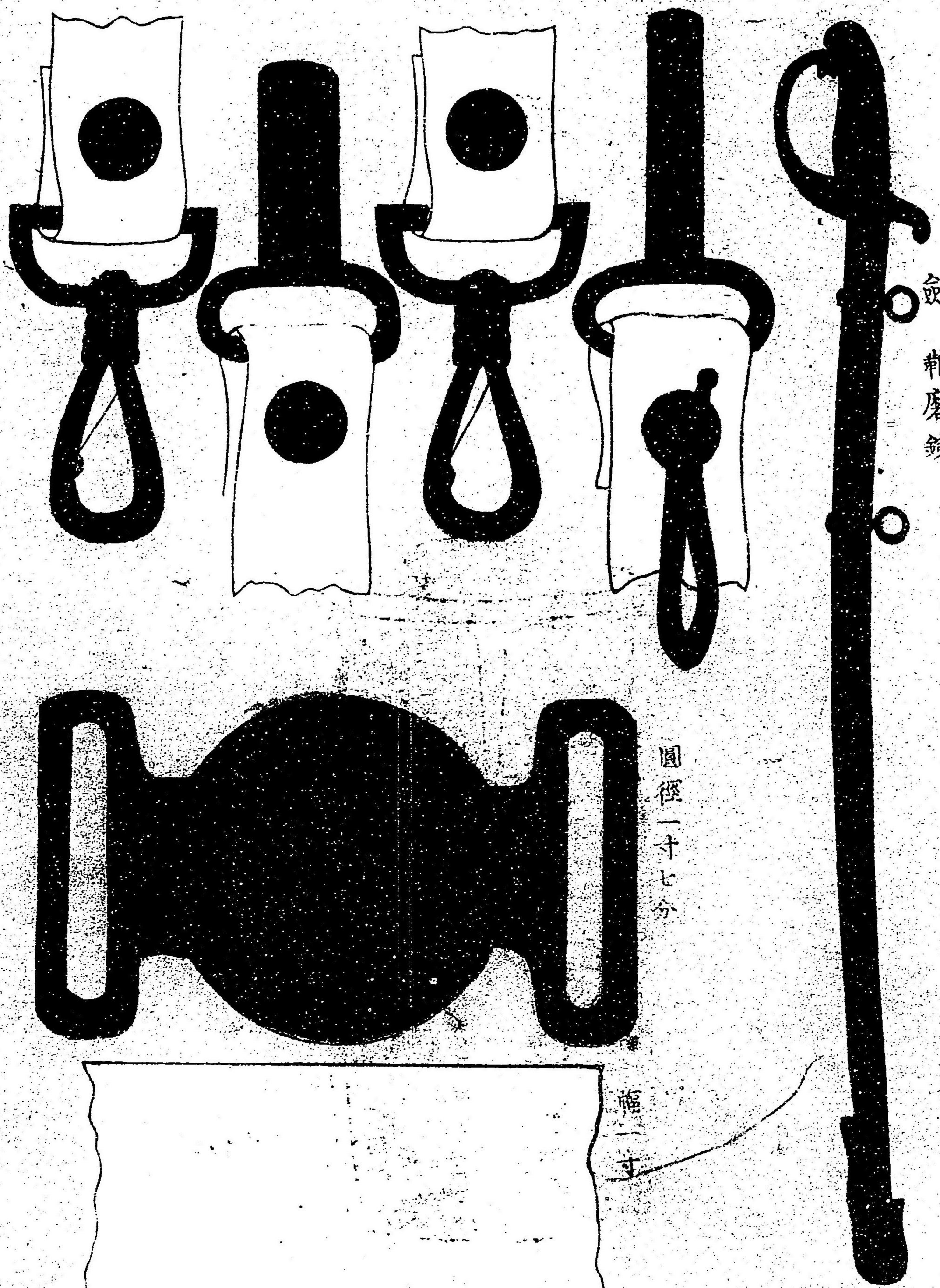

圓徑一十七分

幅一寸

夏服

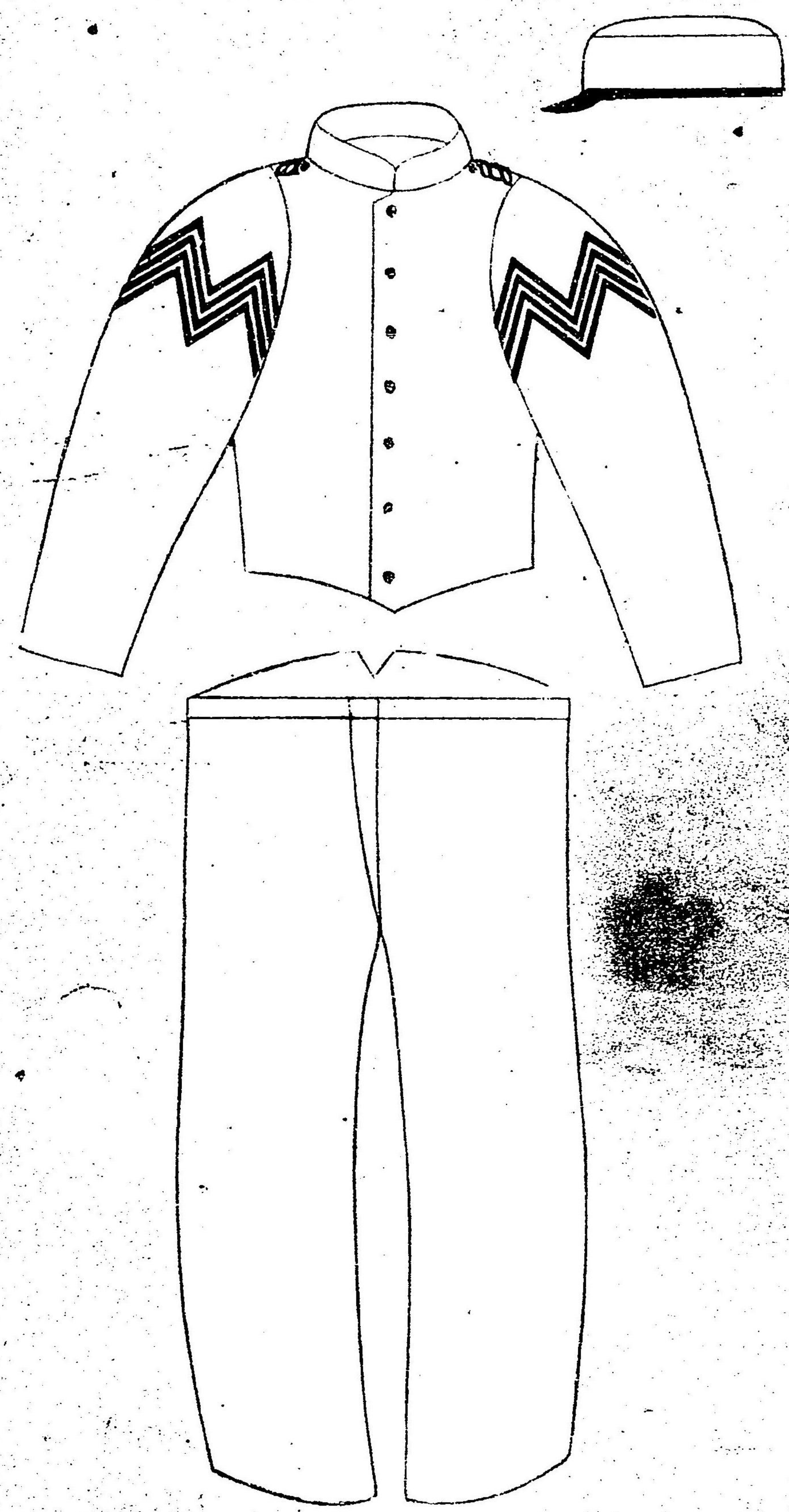

樂隊次長鼓長以下樂手鼓手喇叭手迄

禮帽

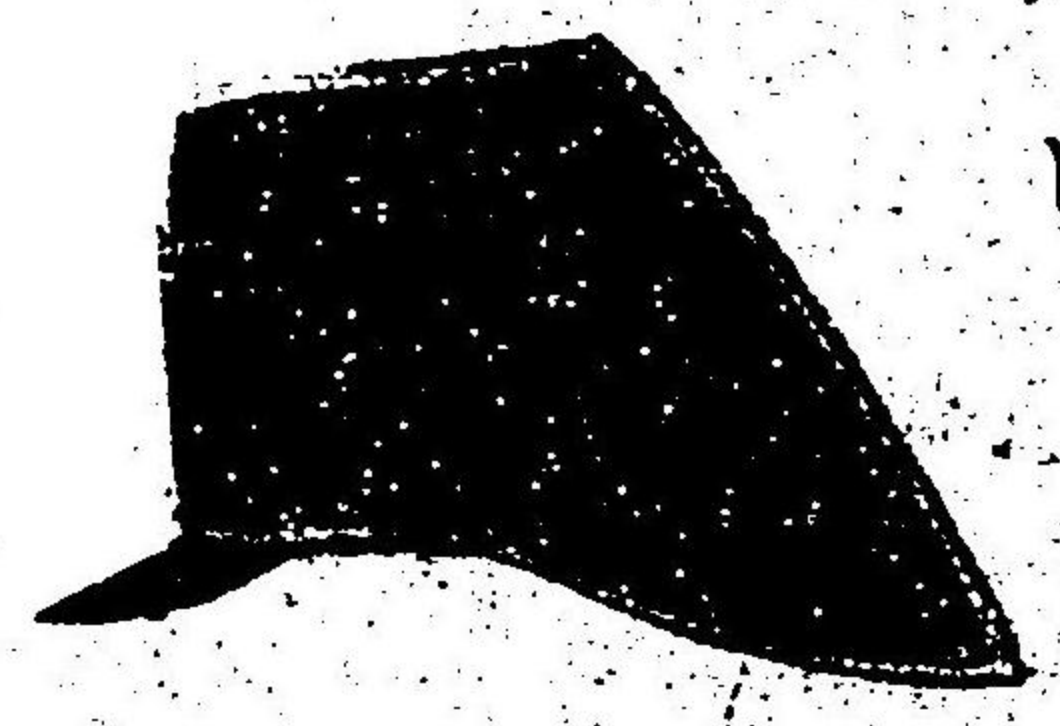

常帽

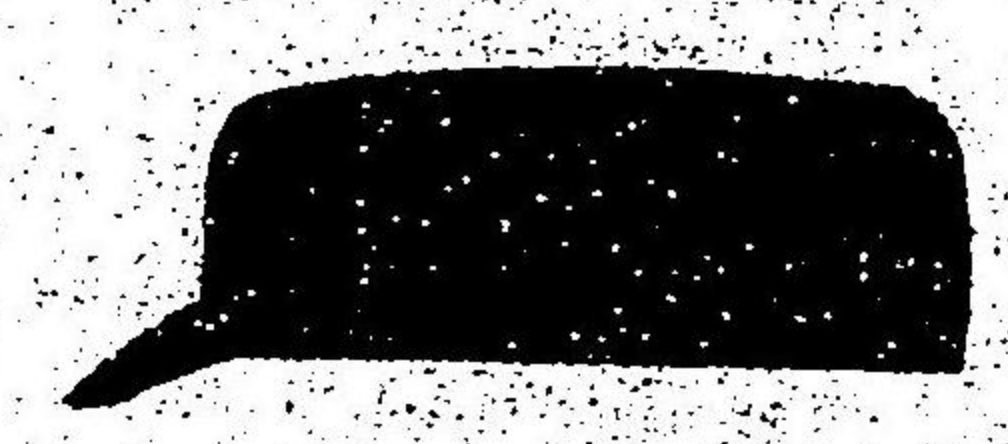

夏帽



章前帽



樂隊次長

禮服

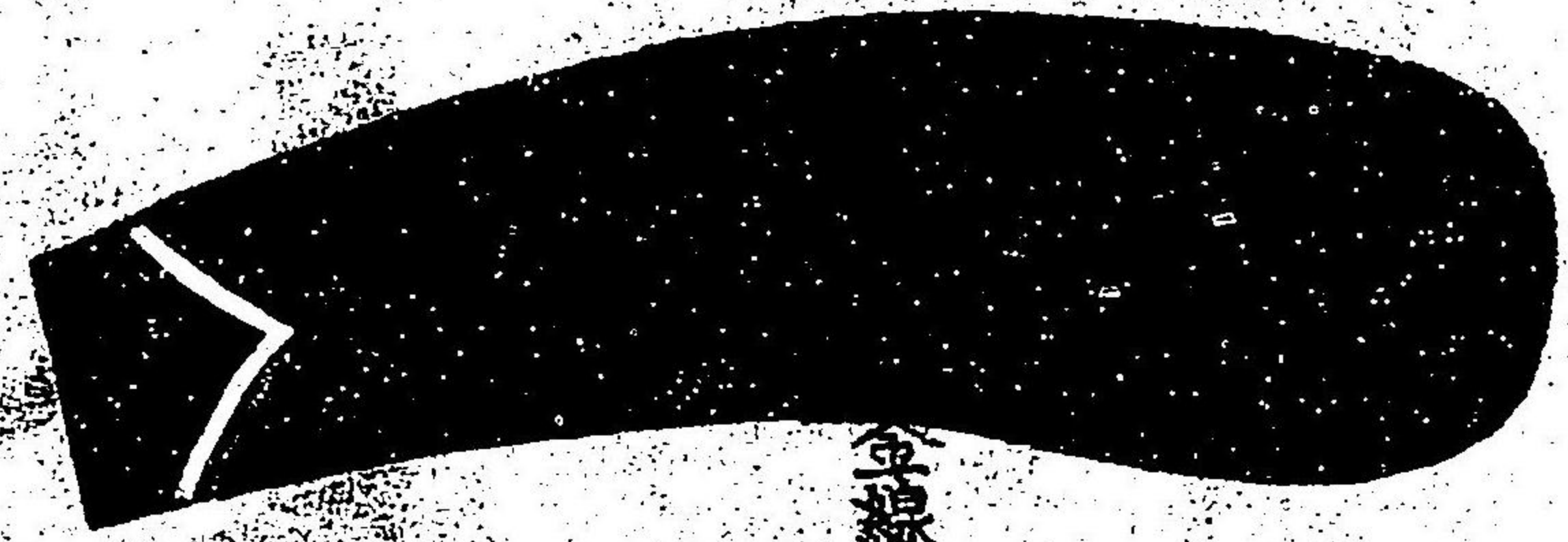

全線各二分

常服

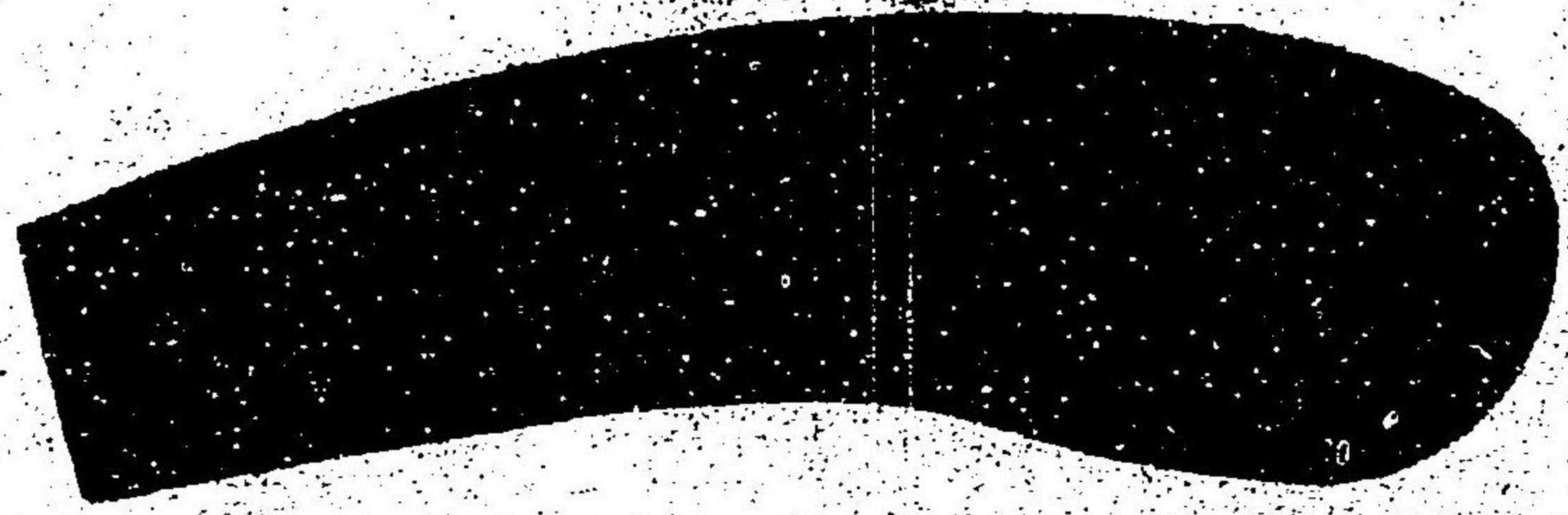

夏服

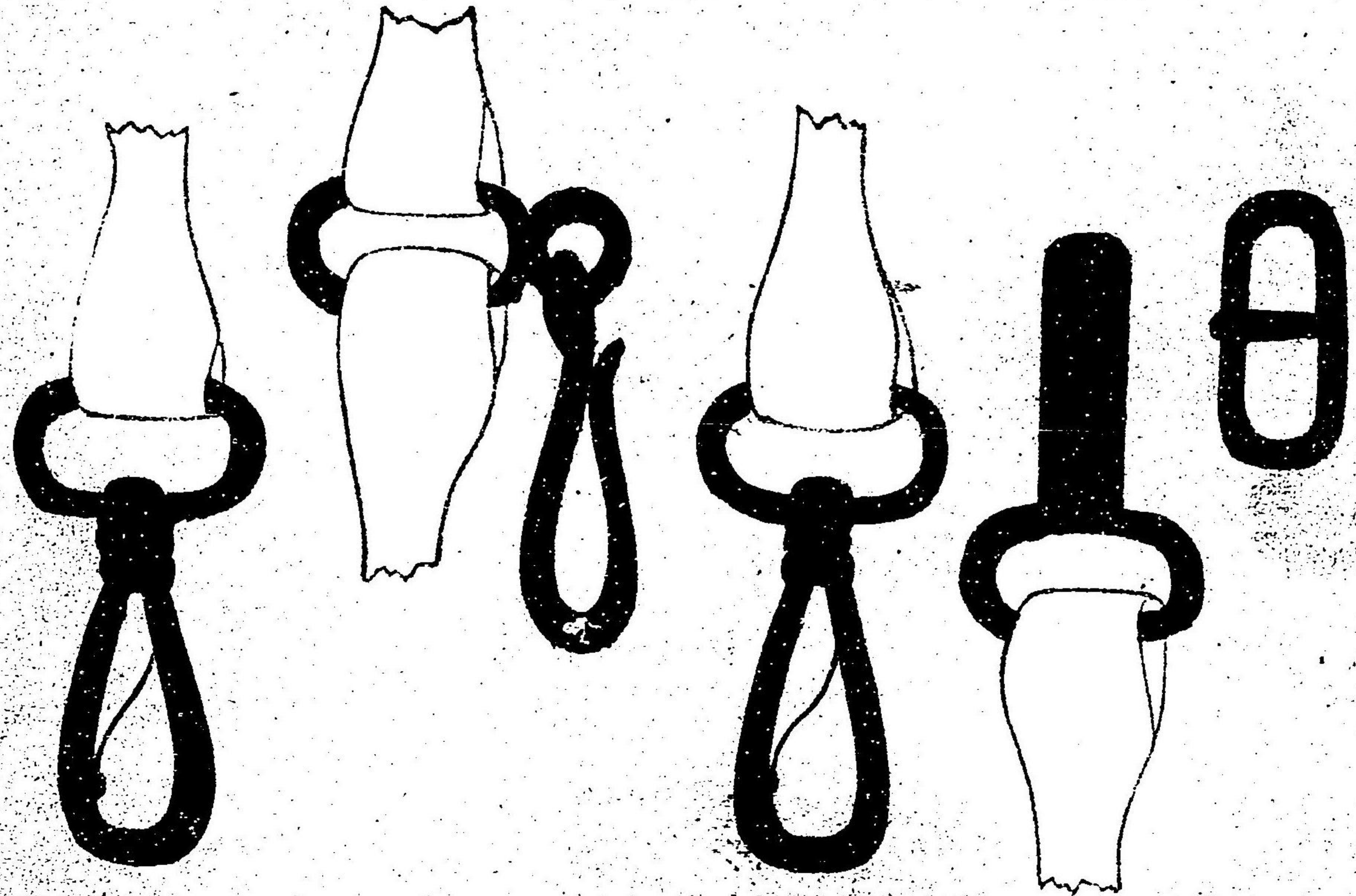
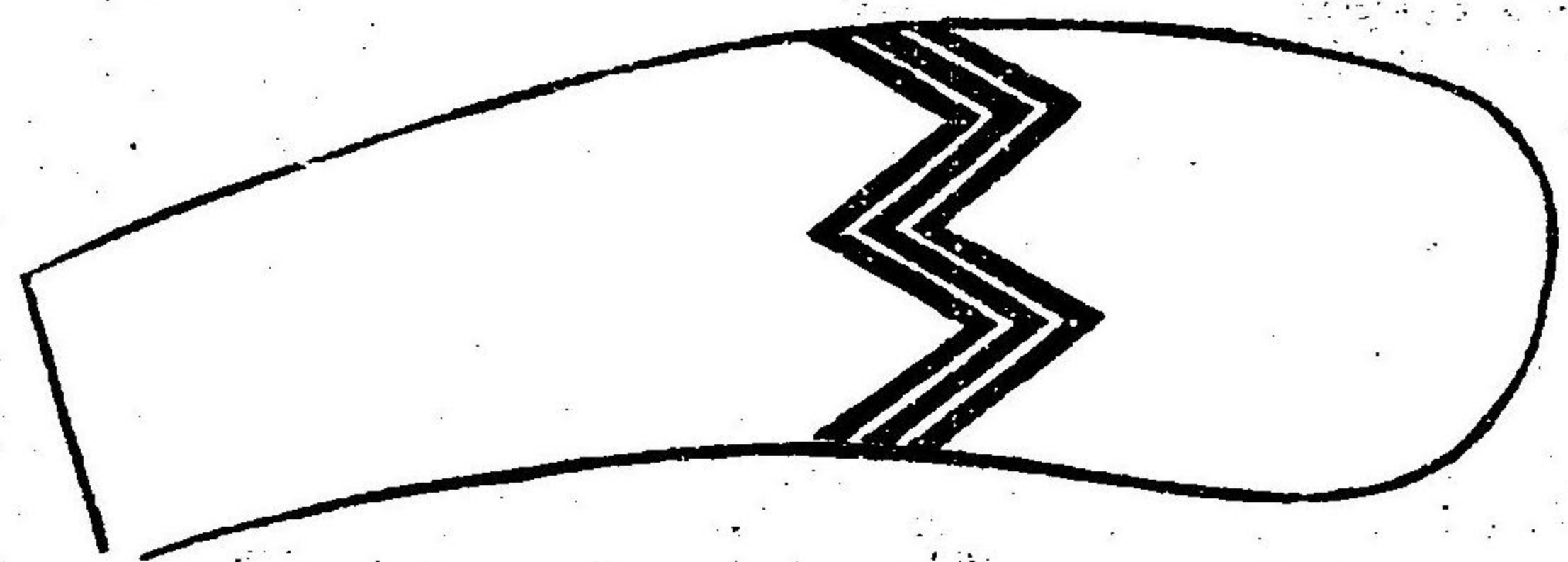

一圓寸徑

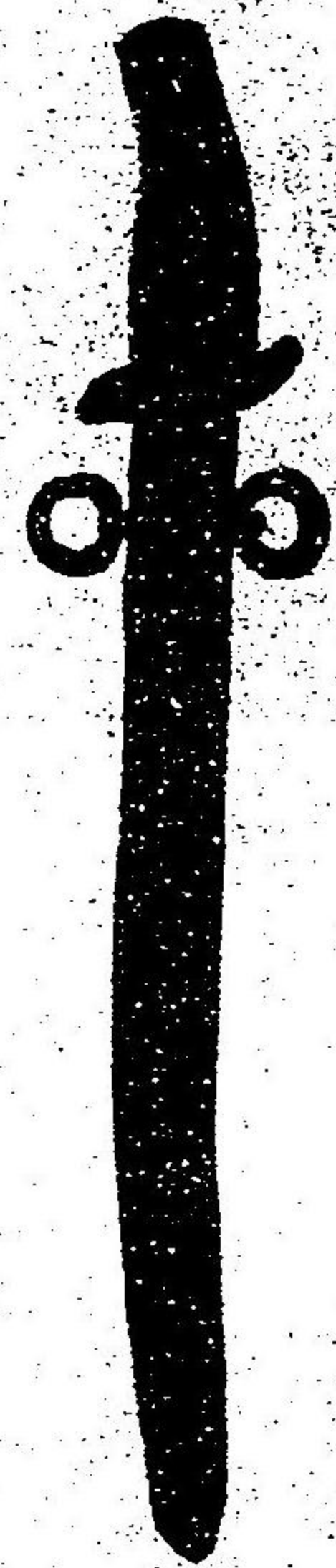
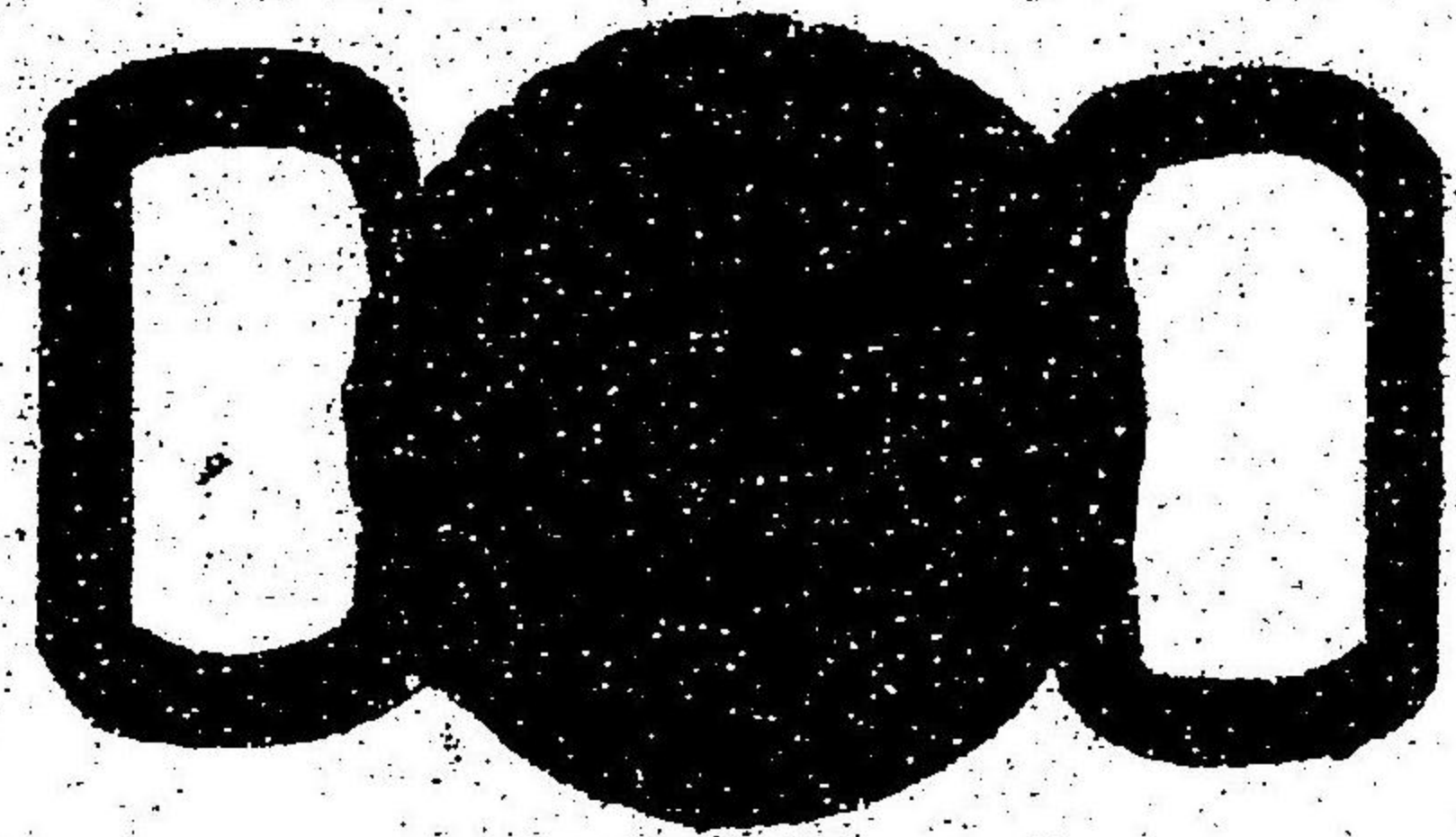

幅六分

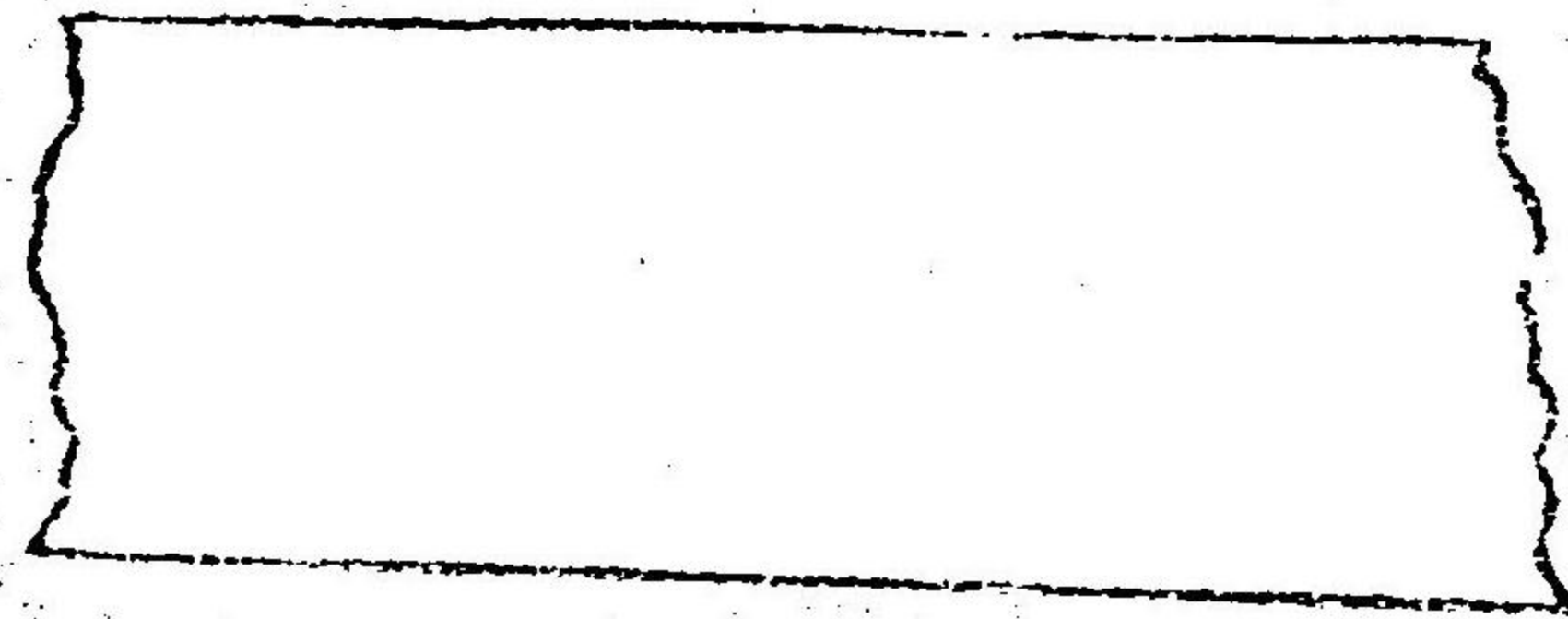

樂長
鼓長

禮服



金線各分

略常服



夏服

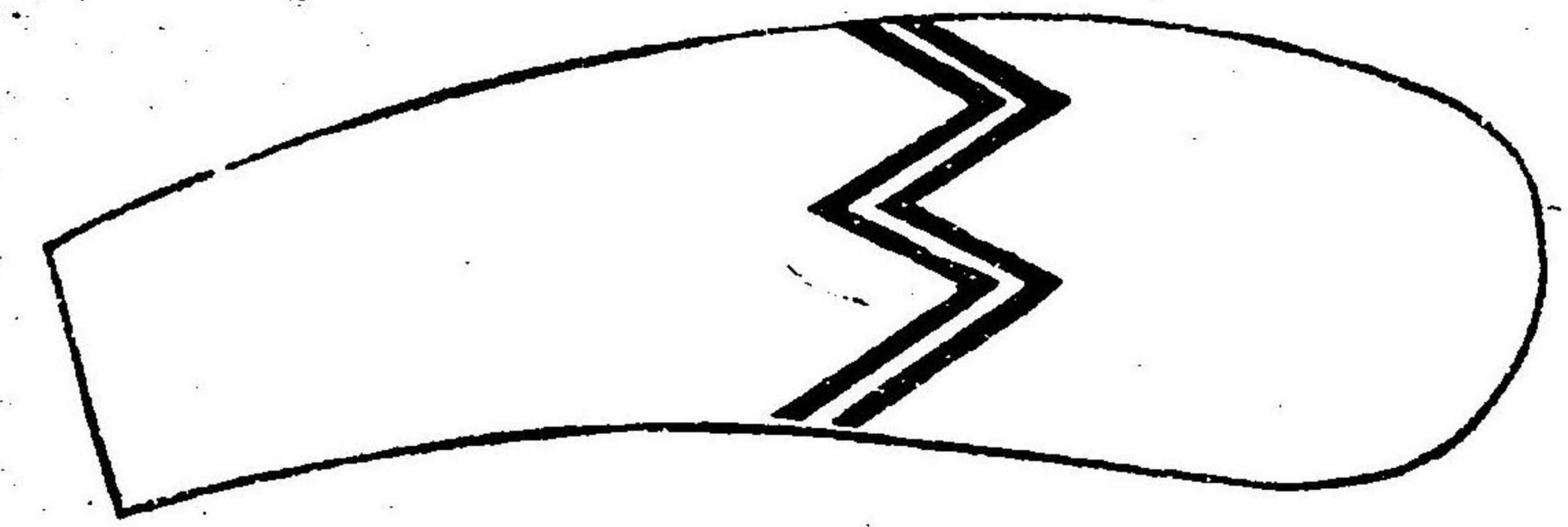

樂師
鼓次長

禮服

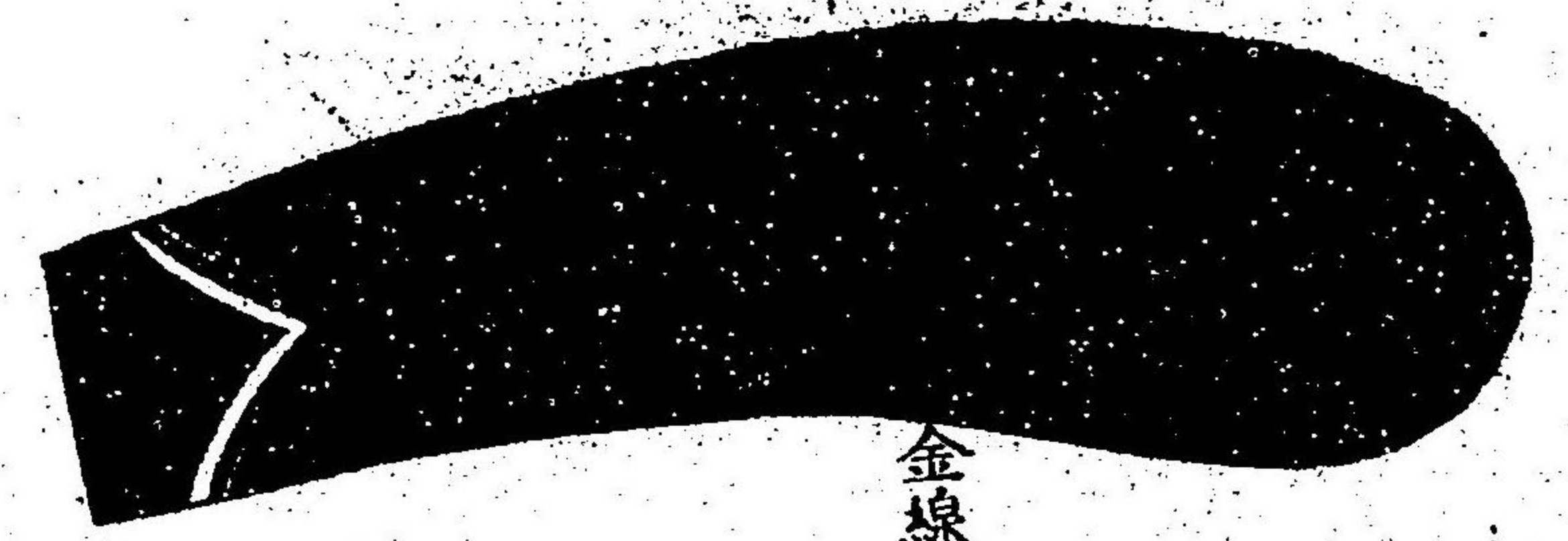

金線三分

略常服



夏服

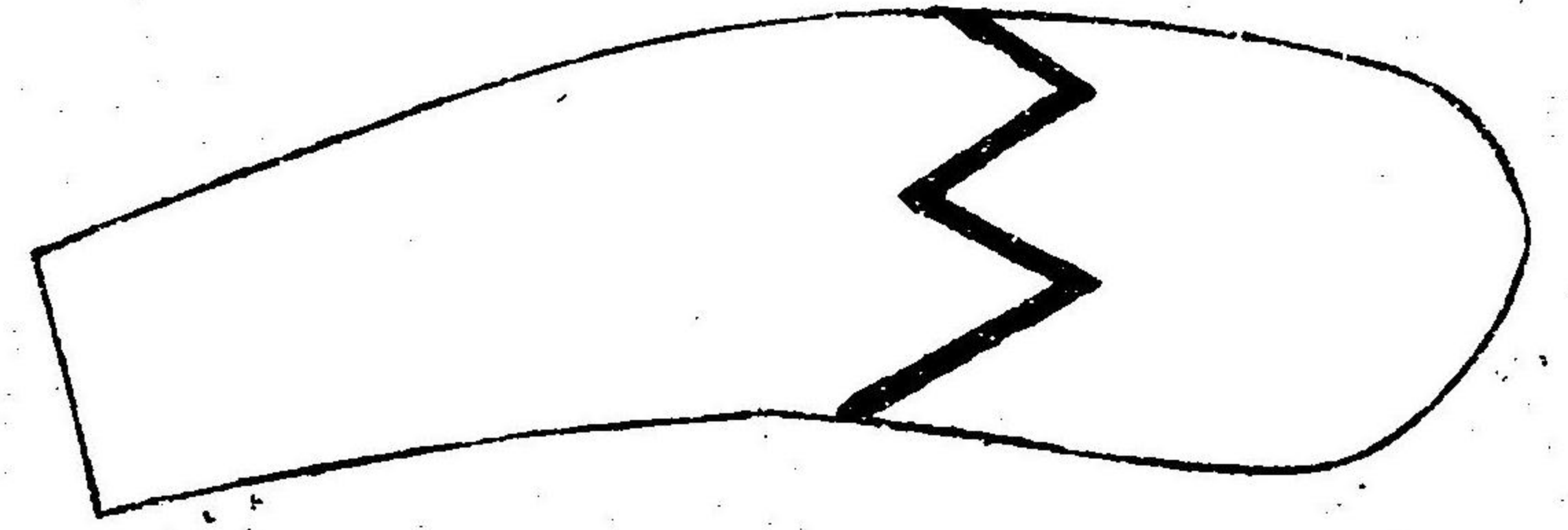

海上家及川下

三四

3
161

ria pamou

樂手
鼓手
喇叭手

禮服



常服
略



夏服

