

昭和二十四年

岩手縣統計年鑑

第二編
產業

(5 鑛業)
(6 生產額總覽)

岩手縣

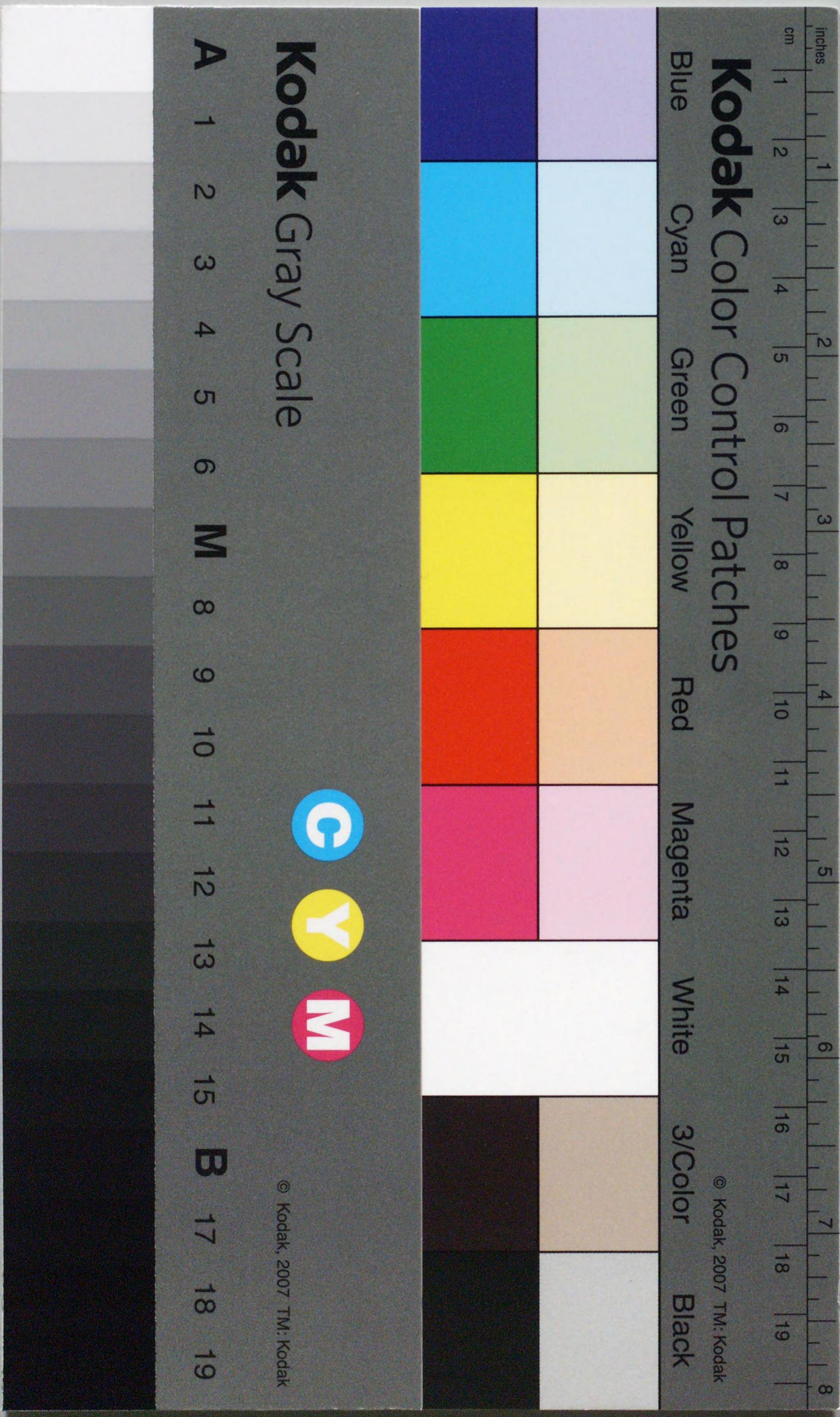



K 1968

頁	箇 所		誤	正
	縦	横		
7	一 關 市	主要食糧作物 (ライ麥の價格)	9,766	9,796
//	膽 澤 郡	// (麥類計の價格)	106,296,826	109,296,826
8	西 磐 井 郡	// (甘藷の價格)	1,246,847	1,426,847
//	東 磐 井 郡	雜 穀 (大豆の數量)	1,0467	10,467
10	上 閉 伊 郡	蔬 菜 (シロウリの價格)	72,508	32,508
11	岩 手 郡	// (長イモの價格)	728,200	782,200
16	禰 貫 郡	收 繭 高 (その他の價格)	1,015,949	1,015,649
//	九 戸 郡	// (計の數量)	13,249,397	13,240,397
17	上 閉 伊 郡	夏秋蠶收繭高 (上繭の價格)	3,956,116	3,956,166
//		桑葉の單位	貫, 匁	貫
19	計	牛 (合計の價格)	89,431,200	89,431,100
//	//	豚 (計の數量)	15,811	15,911
21	郡 市 名	名稱の欄	馬 格 馬 肉	
24	宮 古 市	針 葉 樹 (杉檜の數量)	12,918	12,928
26	氣 仙 郡	漁業種類 (旋網類漁業の數量)	289,843	283,843
//	計	// (//)	942,886	954,069
29	郡 市 名	海面漁業 漁獲高	魚 數 魚 類	
32	郡 市 名 下 の 段		氣 業 郡 氣 仙 郡	
33	郡 市 名	鑛産の名稱の欄	硅 石 珪 石	
37	敷 川 村	産業別生産額 (總計)	47,043,197	48,043,197
//	御 所 村	主要食糧作物 (ライ麥の數量)	16,000	18,000
//	計	// (//)	42,300	42,800
38	沼 宮 内 町	雜 穀 (ひえの數量)	1,534	1,543
//	川 口 村	// (そばの數量)	523	533
38	御 堂 村	// (そばの數量)	239	339
//	御 所 村	果 實 (りんごの價格)	5,200,000	3,200,000
39	瀧 澤 村	// (ぶどうの數量)	200	290
//	計	// (その他の果實の數量)	2,5860	205,860
//	一 方 井 村	工藝農作物 (煙草の價格)	6,076,216	4,006,296
//	御 堂 村	// (//)	4,139,283	6,076,216
//	江 刈 村	// (//)	空 白	4,139,283
41	葛 卷 町	收 繭 高 (上繭の價格)	1,102,070	1,102,076
//	西 山 村	家 兔 (價格)	29,700	20,700
45	長 岡 村	藷 類 (甘藷の數量)	216	200
47	水 分 村	工藝農作物 (煙草の價格)	967,716	667,716
50	不 動 村	造林用苗木 (價格)	13,057	413,057
51	長 岡 村	畜 産 合 計	975,3994	975,394
53	矢 澤 村	雜 穀 (あずきの價格)	315,816	215,816
57	八 重 畑 村	收 繭 高 (上繭の數量)	421,000	830,700
65	谷 内 村	// (その他の價格)	14,193	141,930
66	計	畜 産 (皮革類の數量)	1,856	1,859
71	白 山 村	蔬 菜 (果菜類の數量)	74,401	7,401
//	金 ヶ 崎 町	工藝農作物 (煙草の價格)	1,736,026	1,736,062

頁	箇 所		誤	正
	縦	横		
75	計	畜産(その他の價格)	148,250	199,450
//	金ヶ崎町	用材(針葉樹の數量)	3,845	4,845
78	梁川村	果實(りんごの價格)	328,500	382,500
80	稻瀬村	工藝農作物(麻類の價格)	24,380	24,300
//	//	牛(役肉用の頭數)	3	32
82	梁川村	畜産(鶏卵の價格)	580,064	680,064
84	浦津村	林産	830,921	830,920
85	萩莊村	諸類(馬鈴薯の價格)	1,024,072	1,204,072
89	老松村	畜産(家兎の羽數)	38	83
93	矢越村	諸類(甘藷の數量)	17,980	17,908
94	計	雜穀(あわの價格)	2880,589	880,589
//	松川村	蔬菜(その他の蔬菜類の數量)	2,897	2,397
//	舞川村	// (//)	6,986	6,989
//	生母村	果實(りんごの數量)	5,170	5,171
95	千厩町	蔬菜(根菜類の數量)	86,977	86,923
//	小梨村	果實(その他の果實の數量)	12,489	12,483
96	磐清水村	綠肥飼料作物(綠肥用作物の數量)	34,860	34,865
96	薄衣村	綠肥飼料作物(綠肥用作物の價格)	69,605	69,625
//	磐清水村	養蠶(桑葉の數量)	784,432	84,432
97	黄海村	畜産(豚の頭數)	82	83
//	摺澤町	// (豚の價格)	483,400	248,400
//	門崎村	// (山羊の價格)	55,851	55,850
98	//	// (鶏卵の數量)	458	498
101	唐丹村	總計	56,271,339	56,217,339
//	矢作村	麥類(小麥の價格)	1,009,854	1,099,854
//	越喜來村	諸類(甘藷の數量)	24,444	23,444
//	竹駒村	// (甘藷の價格)	12,821	122,821
102	廣田村	雜穀(その他の雜穀の價格)	40,024	46,024
103	横田村	蔬菜(その他の蔬菜類の數量)	4,091	4,092
104	氣仙町	農作物合計	24,391,933	24,691,933
105	猪川村	畜産(山羊の價格)	107,390	109,390
106	//	// (家兎の羽數)	86	80
//	高田町	// (鶏卵の價格)	318,786	318,780
110	遠野町	主要食糧作物(小麥の數量)	221	220
111	土淵村	// (大麥の價格)	1,738,286	1,378,286
112	小友村	雜穀(ひえの價格)	939,940	939,960
//	綾織村	蔬菜(結球白菜の數量)	775	975
113	大槌町	雜穀(その他の雜穀の價格)	12,796	12,976
//	甲子村	// (//)	16,585	16,685
//	町村名	蔬菜の名稱欄	蔬菜類	果菜類
//	附馬牛村	蔬菜(果菜類の數量)	19,125	19,135
114	大槌町	養蠶(その他の價格)	1,000	11,000
115	遠野町	農作物合計	20,219,330	20,219,303

頁	箇 所		誤	正
	縦	横		
115	小友村	畜産(馬の價格)	1,431,358	1,631,358
116	綾織村	// (蜂蜜の價格)	3,400	3,600
117	鷓住居村	用材(針葉樹の價格)	185,000	186,000
118	計	内水産漁業(魚類の價格)	4,920,600	4,920,900
121	安家村	稻(米の價格)	37,604	37,664
//	田老町	諸類(甘藷の數量)	602	902
123	小本村	蔬菜(果菜類の數量)	2,301	8,301
//	茂市村	// (//)	6,411	6,311
//	津輕石村	果實(なしの數量)	770	700
124	岩泉町	工藝農作物(麻類の數量)	460	490
125	刈屋村	畜産(綿羊の價格)	294,492	284,492
126	田老町	用材(針葉樹の價格)	1,423,746	1,423,740
127	岩泉町	林産(造林用苗木の數量)	8	13
128	織笠村	海面漁業漁獲高(魚類の價格)	12,677,575	13,677,575
129	豊間根村	内水面漁業漁獲高(計の價格)	—	17,600
//	大澤村	// (//)	17,600	—
130	小輕米村	麥類(小麥の數量)	1,672	1,675
132	久慈町	蔬菜(結球白菜の價格)	935,650	395,650
//	侍濱村	果實(りんごの數量)	3,350	3,250
133	小輕米村	// (ぶどうの數量)	242	243
134	輕米町	養蠶(桑葉の數量)	70,626	70,826
135	大川目村	收購高(上繭の數量)	852,436	852,430
//	計	// (その他の數量)	1,679,425	1,670,425
136	大川目村	家兎の價格	9,250	7,250
//	侍濱村	鶏卵の價格	303,991	303,996
//	山形村	畜産合計	10,420,469	10,420,467
136	大野村	畜産合計	2,444,092	2,444,072
//	伊保内村	//	2,893,426	2,873,426
//	//	用材(針葉樹の價格)	2,453,750	2,453,740
137	山形村	羊毛の數量	226	220
//	中野村	木炭の價格	9,710,339	9,710,337
138	//	海面漁業漁獲高(魚類の價格)	1,422,550	1,420,550
139	野田村	水産合計の價格	9,935,265	9,635,265
140	田部村	畜産	5,953,690	5,963,690
141	石切所村	稻(米の價格)	5,199,060	5,199,090
142	斗米村	雜穀(あわの數量)	103	503
//	福岡町	// (あわの價格)	194,596	164,596
//	鳥海村	// (//)	326,112	362,112
//	金田一村	// (ひえの數量)	3,046	3,040
142	福岡町	雜穀(ひえの價格)	93,816	893,816
//	爾薩体村	// (//)	2,425,073	2,525,073
//	鳥海村	蔬菜(結球白菜の價格)	147,900	147,600
//	//	果實(りんごの數量)	22,403	22,463

頁	箇 所		誤	正
	縦	横		
143	小鳥谷村 御返地村	蔬 菜 (根菜類の價格)	1,463	1,464
〃	福岡町	〃 (果菜類の價格)	1,076,495	1,076,465
〃	御返地村	〃 (〃)	480,435	480,453
〃	鳥海村	果 實 (ぶどうの價格)	660,865	960,865
〃	淨法寺町	〃 (その他の果實の數量)	6,000	9,000
144	計	養 蠶 合 計	6,892	6,894
145	田部村	農 作 物 合 計	20,023,206	29,023,206
〃	鳥海村	收 繭 高 (上繭の價格)	10,465,629	10,469,629
145	一戸町	收 繭 高 (その他の價格)	1,802,758	1,803,758
〃	田部村	豚 の 價 格	15,726	150,726
〃	荒澤村	山 羊 の 價 格	644,200	446,200
146	田山村	木 炭 の 數 量	64,760	64,460
			195,098	165,098

鑛

業

5. 鑛業

1. 鑛種別稼行鑛山数

昭和24年末現在 平石炭局仙台支局 仙通商産業局

郡市名	金銀	銅	硫化鐵	滿庵	黑鉛	石膏	硫黃	鐵	重石
盛岡市									
宮古市									
岩手郡	1						1		
紫波郡	2								
稗貫郡		1					1		
和賀郡	1	12				2		1	
鷹潭郡			3						1
江刺郡									
西磐井郡	2								
東磐井郡									
氣仙郡	4			2	4				
上閉伊郡	1			1	1			1	
下閉伊郡		1	1	1	9				
九戸郡					1				
二戸郡									
計	11	17	1	13	5	2	2	2	1
昭和23年度	9	15	1	22	5	2	2	2	2

郡市名	砒素	珪石	石綿	耐火土	シモットヤ	滑石	亞炭	石炭	石灰石	計
盛岡市										
宮古市			1							1
岩手郡								1		3
紫波郡							3		3	8
稗貫郡							1		2	5
和賀郡							4			20
鷹潭郡							6			6
江刺郡							23			27
西磐井郡						1	16			16
東磐井郡		1							9	13
氣仙郡	1		1						3	13
上閉伊郡						3			2	11
下閉伊郡				1	1			1		7
九戸郡				1				1	8	19
二戸郡										1
計	1	4	1	2	1	4	54	10	19	150
昭和23年度	1	8	1	木節粘土 2	1	4	122	11	21	231

2. 鑛産

昭和24年 平石炭局仙台支局 仙通商産業局鑛山部

郡市名	金	銀	銅	鐵	砒素	硫化鐵	金	二酸化	黑鉛
	精含	精含	精含	精含	精含	精含	精含	精含	精含
盛岡市									
宮古市									
岩手郡						422,484			
紫波郡									
稗貫郡	1,064	16,255	39,986						
和賀郡		259,510	1,368,697	5,750		220			
鷹潭郡									
江刺郡	9,844	43,400	188,860						
西磐井郡									
東磐井郡	2,417	2,552							636
氣仙郡	3,410				30,632				16
上閉伊郡	1,596	93,283	173,139	301,308			289		
下閉伊郡			396,231			24,051	2,022		
九戸郡							4,305	827	
二戸郡							162		
計	18,331	415,000	2,166,913	307,058	30,632	446,755	6,778	827	652
昭和23年度	17,343	379,485	1,670,544	279,424	26,669	380,900	4,048,100	1,185,500	910

郡市名	石膏	石綿	珪石	木節粘土	滑石	石灰石	硫黃	亞炭	石炭
	精含	精含	精含	精含	精含	精含	精含	精含	精含
盛岡市									
宮古市									
岩手郡									
紫波郡			595						
稗貫郡							22,490		1,161
和賀郡						3,754	483	724	
鷹潭郡						8,177		19,376	
江刺郡								6,407	
西磐井郡								31,570	
東磐井郡								62,283	
氣仙郡				6,311	46	93,377			
上閉伊郡				12,429	2,846	186,358	64,818		
下閉伊郡				290	17,339				7,290
九戸郡					2,756			5,876	16,009
二戸郡									
計	4,160	10,5	19,625	20,095	2,892	356,484	22,973	126,890	24,460
昭和23年度	5,060	粗 18	15,508	17,635	1,807	299,648	16,253	159,558	21,692

註 精含とは精鑛中含有金屬量をいう。

生 產 額 總 覽

6. 生産額總覽

Table with columns: 郡市名, 農作物, 養蠶, 畜産, 林産. Rows include 盛釜宮一, 岩紫和, 膽江西東, 氣上下九二, and 昭和23年.

農作物

Table with columns: 郡市名, 主要食糧作物 (水稲, 陸稲, 計, 大麥). Rows include 盛釜宮一, 岩紫和, 膽江西東, 氣上下九二, and 昭和23年.

總覽

昭和24年

Table with columns: 水産, 礦産, 工業, 總計. Rows include 盛釜宮一, 岩紫和, 膽江西東, 氣上下九二, and 昭和23年.

物

Table with columns: 主要食糧作物 (小麥, 稈麥, 燕麥, ライ麦, 麥類計). Rows include 盛釜宮一, 岩紫和, 膽江西東, 氣上下九二, and 昭和23年.

農 作

Table of agricultural production for '農 作' (Agriculture). Columns include '郡市名' (Municipality Name), '主要食糧作物' (Main Food Crops) with sub-columns for '馬鈴薯' (Potatoes), '甘藷' (Cassava), and '計' (Total), and '雜豆' (Miscellaneous Beans). Rows list various municipalities like 盛岡市, 一関市, etc., and include a summary row for 昭和23年 and its previous years.

Table of agricultural production for '雜穀' (Miscellaneous Grains). Columns include '郡市名' (Municipality Name), '大豆(乾)' (Dried Soybeans), 'とうもろこし(乾)' (Dried Corn), 'いんげんまめ(乾)' (Dried Kidney Beans), and '計' (Total). Rows list municipalities and include a summary row for 昭和23年 and its previous years.

物

Table of agricultural production for '物' (Miscellaneous). Columns include '雑' (Miscellaneous) with sub-columns for 'きび' (Chestnuts), 'あわ' (Millet), '稗' (Panicum), 'そば' (Soba), and 'もろこし' (Corn). Rows list municipalities and include a summary row for 昭和23年 and its previous years.

Table of agricultural production for '蔬菜' (Vegetables). Columns include 'サトイモ' (Cassava), 'ダイコン' (Rutabaga), 'カブ' (Turnip), 'ニンジン' (Carrot), and 'ゴボウ' (Taro). Rows list municipalities and include a summary row for 昭和23年 and its previous years.

農 作

Table of agricultural production for vegetables (蔬菜) and other crops (其他) across various municipalities (郡市名). Columns include quantity (數量) and price (價格) for items likeネギ, タマネギ, キウリ, シロウリ.

Table of agricultural production for specific vegetable types (蔬菜) and other crops (其他) across various municipalities (郡市名). Columns include quantity (數量) and price (價格) for items likeユウガオ, キャベツ(春植), キャベツ(秋植), 結球白菜.

物

Table of agricultural production for vegetables (蔬菜) and other crops (其他) across various municipalities (郡市名). Columns include quantity (數量) and price (價格) for items likeカボチャ, スイカ, マクワウリ, ナス, トマト.

Table of agricultural production for specific vegetable types (蔬菜) and other crops (其他) across various municipalities (郡市名). Columns include quantity (數量) and price (價格) for items like非結球漬菜, ホウレン草, 長イモ, トウモロコシ(未成熟), エンドウ(未成熟).

農 作

Table of agricultural production for crops (蔬菜類計). Columns include municipality names (郡市名), vegetable types (インゲンマメ, 大豆, タケノコ, イチゴ), quantity (數量), and price (價格). Includes a summary row for 昭和23年 and a comparison with 昭和22年 and 昭和21年.

Table of agricultural production for fruits (果實). Columns include municipality names (郡市名), fruit types (モモ, サクラソボ, ビワ, クリ), quantity (數量), and price (價格). Includes a summary row for 昭和23年 and a comparison with 昭和22年 and 昭和21年.

物

Table of agricultural production for fruits (果實) and other products (工業). Columns include vegetable/fruit categories (蔬菜類計, 果實計), quantity (數量), and price (價格). Includes a summary row for 昭和23年 and a comparison with 昭和22年 and 昭和21年.

Table of agricultural production for fruits (果實) and other products (工業). Columns include fruit types (ウメ, カキ, 果實計, ナタネ, ゴマ), quantity (數量), and price (價格). Includes a summary row for 昭和23年 and a comparison with 昭和22年 and 昭和21年.

農 作

郡市名	農 作 物							
	花 (エゴマ)		ヒマ、ヒマワリ		キ		煙 草	
	數量	價格	數量	價格	數量	價格	數量	價格
盛岡市	63	20,400	—	—	—	—	—	—
石古市	27	8,100	—	—	—	—	—	—
一關市	52	15,600	—	—	—	—	5,425	3,018,633
岩手郡	1,258	377,400	6	1,200	—	—	47,813	26,604,588
紫波郡	340	102,000	21	4,200	3,330	666,000	16,570	9,220,045
稗和野	186	55,800	2	400	—	—	84,834	47,204,183
實野郡	183	54,900	—	—	—	—	18,508	10,298,406
野澤郡	257	77,100	—	—	—	—	47,643	26,509,994
江刺郡	224	67,200	—	—	—	—	109,716	61,049,274
西磐井郡	295	88,500	11	2,500	60	12,000	34,124	18,987,617
東磐井郡	1,510	453,000	—	—	—	—	368,728	205,171,321
氣仙郡	55	16,500	—	—	—	—	85,411	47,525,243
上閉伊郡	138	41,400	—	—	200	40,000	58,520	32,562,284
下閉伊郡	8	2,400	3	600	—	—	—	—
九戸郡	75	22,500	—	—	—	—	32,774	18,236,437
二戸郡	649	194,700	—	—	—	—	5,840	3,249,551
計	5,325	1,597,500	43	8,900	3,590	718,000	915,906	509,637,576
昭和23年	—	—	—	—	5,274	685,620	848,258	454,606,909
// 22年	—	—	—	—	2,360	188,800	613,930	96,693,975
// 21年	—	—	—	—	1,450	—	1,132,873	13,594,478

物

郡市名	工 藝 農 作 物									
	大 麻		亞 麻		コ ウ ゾ		シチトウキ		コンニヤクイモ	
	數量	價格	數量	價格	數量	價格	數量	價格	數量	價格
盛岡市	—	—	—	—	—	—	—	—	—	—
石古市	—	—	—	—	—	—	—	—	—	—
一關市	1,200	682,400	—	—	120	18,000	—	—	—	—
岩手郡	1,568	834,248	—	—	—	—	—	—	—	—
紫波郡	1,190	477,284	—	—	—	—	—	—	—	—
稗和野	1,840	988,600	1,000	600,000	—	—	—	—	—	—
實野郡	3,452	904,240	—	—	137	20,550	—	—	—	—
野澤郡	519	334,910	—	—	—	—	10	2,500	—	—
江刺郡	1,806	573,660	—	—	—	—	28	7,000	450	128,250
西磐井郡	3,318	1,205,100	—	—	—	—	—	—	110	31,350
東磐井郡	8,060	4,282,520	—	—	8,400	1,260,000	—	—	420	119,700
氣仙郡	139	72,294	—	—	—	—	—	—	—	—
上閉伊郡	883	573,950	367	220,200	—	—	250	62,500	—	—
下閉伊郡	1,915	761,630	25	15,000	—	—	—	—	—	—
九戸郡	900	261,456	—	—	—	—	—	—	—	—
二戸郡	2,162	1,260,852	1,200	720,000	—	—	—	—	—	—
計	28,952	13,213,144	2,592	1,555,200	8,657	1,298,550	288	72,000	980	279,300
昭和23年	22,826	11,208,541	350	5,250	1,500	174,000	—	—	—	—
// 22年	12,812	1,204,323	1,358	13,580	4,617	254,762	—	—	—	—
// 21年	30,140	602,800	—	—	4,545	—	—	—	—	—

郡市名	工 藝 農 作 物										
	ワ タ		ミブヨモギ		ハツカ		綠肥用作物		飼料用作物		
	數量	價格	數量	價格	數量	價格	數量	價格	數量	價格	
盛岡市	—	—	—	—	—	—	197,200	2,496	12,460	156,225	312,450
石古市	—	—	—	—	—	—	—	—	66	—	132
一關市	—	—	—	—	—	—	31,500	6,426	32,130	5,290	10,580
岩手郡	—	—	—	—	—	—	3,865,933	60,113	300,565	39,120	78,240
紫波郡	—	—	8,032	2,409,600	—	—	32,145,836	273,097	1,365,485	1,521,462	3,042,924
稗和野	—	—	—	—	—	—	11,774,729	107,981	539,905	893,295	1,786,590
實野郡	—	—	—	—	—	—	50,310,183	358,976	1,794,880	543,192	1,086,384
野澤郡	—	—	—	—	1	105	12,072,501	125,434	627,170	522,670	1,045,340
江刺郡	—	—	—	—	—	—	30,808,904	373,294	1,866,470	506,222	1,012,444
西磐井郡	—	—	—	—	—	—	63,146,184	96,726	483,630	69,566	139,132
東磐井郡	61,800	1,885	565,500	—	—	—	20,621,367	69,170	345,850	14,119	28,238
氣仙郡	—	—	—	—	—	—	211,681,831	543,086	2,715,430	82,166	164,332
上閉伊郡	—	—	—	—	—	—	47,920,837	345,181	1,725,905	62,385	124,770
下閉伊郡	—	—	—	—	—	—	33,723,934	119,456	597,280	72,816	145,632
九戸郡	—	—	—	—	—	—	897,930	3,790	18,950	65,129	130,258
二戸郡	—	—	—	—	—	—	19,358,893	14,950	74,750	113,757	227,514
計	61,800	9,917	2,975,100	39	4,095	545,167,165	2,511,576	12,557,880	4,943,124	9,886,248	
昭和23年	—	—	—	—	—	—	466,680,320	2,588,641	12,943,205	1,449,859	2,899,718
// 22年	—	—	—	—	—	—	98,355,440	2,009,918	—	1,517,579	—
// 21年	—	—	—	—	—	—	14,197,278	2,653,649	—	1,692,394	—

郡市名	其 の 他								農作物合計		
	採種數量(蔬菜用)		採種數量(綠肥飼料用)		桑 苗		農産加工品			薬 工 品	
	數量	價格	數量	價格	數量	價格	價格	價格		價格	價格
盛岡市	356	106,800	—	—	—	—	—	—	370,691	277,627,607	
石古市	—	—	—	—	—	—	—	—	—	5,534,209	
一關市	—	—	—	—	—	—	—	120,000	—	34,841,315	
岩手郡	—	—	—	—	—	—	—	—	—	203,667,885	
紫波郡	235.9	70,770	—	—	33,905	128,839	2,560,000	4,269,794	1,108,635,042		
稗和野	20.7	6,210	122	12,200	27,995	106,381	1,173,000	6,676,987	1,058,115,687		
實野郡	81	24,300	45	4,500	9,225	35,055	402,000	8,469,903	977,900,589		
野澤郡	240.3	72,090	101	10,100	46,306	175,963	863,300	4,892,586	986,612,943		
江刺郡	18	5,400	511	51,100	44,185	167,903	1,420,000	8,265,910	1,332,105,608		
西磐井郡	17	5,100	142	14,200	11,355	43,149	3,027,500	1,776,799	782,379,734		
東磐井郡	9.7	2,910	12	1,200	87,729	333,370	475,600	318,734	548,738,887		
氣仙郡	104	31,200	—	—	84,074	319,481	2,796,600	1,608,099	1,049,081,350		
上閉伊郡	11	3,300	—	—	10,640	40,432	4,746,100	728,807	393,992,932		
下閉伊郡	—	—	6	600	6,480	24,624	640,200	1,380,169	486,098,296		
九戸郡	54.8	16,440	—	—	—	—	36,000	477,384	237,689,078		
二戸郡	—	—	—	—	—	—	298,200	3,830,243	433,321,493		
計	1,148.4	344,520	939	93,900	361,894	1,375,197	19,732,520	72,710,338	10,391,766,648		
昭和23年	765.0	238,428	1,994	299,100	378,350	1,135,050	17,560,800	131,447,320	7,989,944,915		
// 22年	2,624.0	311,630	—	—	104,207	179,278	16,719,125	—	2,704,688,693		
// 21年	2,960.0	164,585	—	—	79,333	74,239	1,586,658	—	875,045,668		

養

郡市名	收				繭			
	春		夏		秋		高	
	上	繭	そ	の	他	計	計	
	數量	價格	數量	價格	數量	價格	數量	價格
盛岡市	180,000	111,600	18,000	7,200	198,000	118,800		
岡石市	37,000	22,940	1,300	520	38,300	23,460		
古關市	3,569,000	2,212,780	481,000	192,400	4,050,000	2,405,180		
一岩郡	3,177,000	1,969,740	380,000	152,000	3,557,000	2,121,740		
手波郡	4,386,200	2,719,444	778,300	311,320	5,164,500	3,030,764		
紫賀郡	757,830	469,855	503,670	201,468	1,261,500	671,328		
和賀郡	3,179,770	1,971,457	1,251,150	500,460	4,430,920	2,471,917		
計	2,740,510	1,699,116	687,400	274,960	3,427,910	1,974,076		
膽澤郡	11,684,480	7,244,378	1,208,330	483,332	12,892,810	7,727,710		
江刺郡	11,662,890	7,230,992	1,834,455	733,782	13,497,345	7,964,774		
西磐井郡	10,621,700	6,585,454	1,319,909	527,964	11,941,609	7,113,418		
東磐井郡	115,481,060	71,598,257	18,678,580	7,471,432	134,159,640	79,069,689		
氣仙郡	44,641,190	27,677,538	6,568,170	2,627,268	51,209,360	30,304,806		
上下閉伊郡	20,087,300	12,454,126	2,438,700	975,480	22,526,000	13,429,606		
九戸郡	50,625,508	31,387,815	6,858,150	2,743,260	57,483,658	34,131,075		
計	8,077,398	5,007,987	1,175,435	470,174	9,252,833	5,478,161		
昭和23年	298,087,000	257,460,722	40,947,000	20,514,447	339,034,000	277,976,169		
昭和22年	—	—	—	—	295,877,000	102,364,076		
昭和21年	—	—	—	—	261,793,000	25,132,128		

郡市名	收				繭			
	上		繭		そ		の	
	數量	價格	數量	價格	數量	價格	數量	價格
盛岡市	206,700	129,249	49,900	20,917	256,600	150,166		
岡石市	37,000	22,940	1,300	520	38,300	23,460		
古關市	3,742,280	2,327,318	512,190	205,812	4,254,470	2,533,130		
一岩郡	3,797,000	2,379,560	470,000	190,700	4,267,000	2,570,260		
手波郡	5,552,080	3,490,091	978,415	397,369	6,530,495	3,887,460		
紫賀郡	1,456,650	931,775	787,250	323,407	2,243,900	1,255,182		
和賀郡	7,326,800	4,712,644	2,449,265	1,015,949	9,776,065	5,728,293		
計	7,790,200	5,036,961	1,566,470	652,960	9,356,670	5,689,921		
膽澤郡	13,509,600	8,450,782	1,499,110	608,367	15,008,710	9,059,149		
江刺郡	14,841,450	9,332,020	2,430,095	989,907	17,271,545	10,321,927		
西磐井郡	14,083,710	8,873,843	1,887,909	772,204	15,971,619	9,646,047		
東磐井郡	125,809,210	78,425,164	20,349,410	8,189,889	146,158,620	86,615,053		
氣仙郡	50,626,312	31,633,704	7,575,770	3,060,536	58,202,082	34,694,240		
上下閉伊郡	25,880,430	16,283,385	3,342,040	1,363,916	29,222,470	17,647,301		
九戸郡	57,462,398	35,906,999	7,742,530	3,123,543	65,204,928	39,030,542		
計	11,569,972	7,316,578	1,670,425	683,020	13,249,397	7,999,598		
昭和23年	375,530,000	312,880,683	53,018,000	26,042,186	428,548,000	338,922,869		
昭和22年	—	—	—	—	347,408,000	119,344,921		
昭和21年	—	—	—	—	367,562,000	36,660,949		

蚕

郡市名	高				繭			
	夏		秋		冬		春	
	上	繭	そ	の	他	計	計	
	數量	價格	數量	價格	數量	價格	數量	價格
盛岡市	26,700	17,649	31,900	13,717	58,600	31,366		
岡石市	—	—	—	—	—	—		
古關市	173,280	114,538	31,190	13,412	204,470	127,950		
一岩郡	620,000	409,820	90,000	38,700	710,000	448,520		
手波郡	1,165,880	770,647	200,115	86,049	1,365,995	856,696		
紫賀郡	698,820	461,920	283,580	121,939	982,400	583,859		
和賀郡	4,147,030	2,741,187	1,198,115	515,189	5,345,145	3,256,376		
計	5,049,690	3,337,845	879,070	378,000	5,928,760	3,715,845		
膽澤郡	1,825,120	1,206,404	290,780	125,035	2,115,900	1,331,439		
江刺郡	3,178,560	2,101,028	595,640	256,125	3,774,200	2,357,153		
西磐井郡	3,462,010	2,288,389	568,000	244,240	4,030,010	2,532,629		
東磐井郡	10,328,150	6,826,907	1,670,830	718,457	11,998,980	7,545,364		
氣仙郡	5,985,122	3,956,116	1,007,600	433,268	6,992,722	4,389,434		
上下閉伊郡	5,793,130	3,829,259	903,340	388,436	6,696,470	4,217,695		
九戸郡	6,836,890	4,519,184	884,380	380,283	7,721,270	4,899,467		
計	3,492,574	2,308,591	494,990	212,846	3,987,564	2,521,437		
昭和23年	2,379,250	1,572,684	406,780	174,915	2,786,030	1,747,599		
昭和22年	55,162,206	36,462,218	9,536,310	4,100,611	64,698,516	40,562,829		
昭和21年	77,443,000	55,419,961	12,071,000	5,527,739	89,514,000	60,947,700		
昭和20年	—	—	—	—	51,531,000	16,980,845		
昭和19年	—	—	—	—	105,769,000	11,528,821		

郡市名	高				繭			
	上		繭		そ		の	
	數量	價格	數量	價格	數量	價格	數量	價格
盛岡市	2,000	1,000	—	—	5,902	54,118	54,118	204,284
岡石市	—	—	—	—	881	7,929	7,929	31,389
古關市	6,000	3,000	—	—	97,854	880,686	883,686	3,416,816
一岩郡	50,000	25,000	—	—	98,141	883,269	908,269	3,478,529
手波郡	39,990	19,995	—	—	150,202	1,351,818	1,371,813	5,259,273
紫賀郡	15,870	7,935	285,538	8,580,763	51,610	464,490	9,053,188	10,308,370
和賀郡	76,420	38,210	—	—	224,850	2,023,650	2,061,860	7,790,153
計	51,300	25,650	—	—	215,204	1,936,836	1,962,486	7,652,407
膽澤郡	176,650	88,325	—	—	345,200	3,106,800	3,195,125	12,254,274
江刺郡	128,060	64,030	—	—	397,245	3,575,205	3,639,235	13,961,162
西磐井郡	123,470	61,735	—	—	367,347	3,306,123	3,367,858	13,013,905
東磐井郡	1,025,595	512,798	—	—	3,361,648	30,254,832	30,767,630	117,382,683
氣仙郡	348,670	174,335	—	—	1,338,648	12,047,832	12,222,167	46,916,407
上下閉伊郡	111,334	55,667	—	—	672,118	6,049,062	6,104,729	23,752,030
九戸郡	1,203,270	601,635	—	—	1,499,713	13,497,417	14,099,052	53,129,594
計	120,930	60,465	—	—	304,736	2,742,624	2,803,089	10,802,687
昭和23年	410,025	205,012	—	—	832,867	7,495,803	7,700,815	29,023,206
昭和22年	3,889,584	1,944,792	285,538	8,580,763	9,964,166	89,677,494	100,203,049	358,377,169
昭和21年	—	—	409,940	13,684,248	11,094,714	97,820,933	—	452,191,765
昭和20年	—	—	—	—	8,321,318	39,327,538	—	170,048,699
昭和19年	—	—	—	—	8,792,168	35,168,672	—	73,100,023

畜

郡市名	牛							
	役		肉		用			
	め	計	お	計	め	計		
數量	價格	數量	價格	數量	價格	數量	價格	
盛岡市	35	854,000	33	504,900	68	1,358,900		
盛岡市	7	170,800	5	76,500	12	247,300		
宮古市	9	219,600	18	275,400	27	495,000		
一関市	8	195,200	5	76,500	13	271,700		
紫波郡	99	2,415,600	94	1,438,200	193	3,853,800		
紫波郡	21	512,400	30	459,000	51	971,400		
稗和野郡	39	951,600	31	474,300	70	1,425,900		
野田郡	61	1,488,400	54	826,200	115	2,314,600		
野田郡	52	1,268,800	47	719,100	99	1,987,900		
江刺郡	48	1,171,200	31	474,300	79	1,645,500		
西磐井郡	47	1,146,800	43	657,900	90	1,804,700		
東磐井郡	124	3,025,600	115	1,759,500	239	4,785,100		
氣仙郡	147	3,586,800	146	2,233,800	293	5,820,600		
上閉伊郡	81	1,976,400	74	1,132,200	155	3,108,600		
下閉伊郡	455	11,102,000	456	6,976,800	911	18,078,800		
九戸郡	290	7,076,000	315	4,819,500	605	11,895,500		
二戸郡	223	5,441,200	225	3,442,500	448	8,883,700		
計	1,746	42,602,400	1,722	26,346,600	3,468	68,949,000		
昭和23年	1,524	45,014,388	1,460	31,550,600	2,984	76,564,988		
昭和22年	—	—	—	—	—	—		
昭和21年	—	—	—	—	—	—		

馬

郡市名	馬					
	め		お		計	
	數量	價格	數量	價格	數量	價格
盛岡市	73	1,034,556	49	573,398	122	1,607,954
盛岡市	1	14,172	—	—	1	14,172
宮古市	14	198,408	9	105,318	23	303,726
一関市	21	297,612	22	257,444	43	555,056
紫波郡	737	10,444,764	668	7,816,936	1,405	18,261,700
紫波郡	137	1,941,564	134	1,568,068	271	3,509,632
稗和野郡	130	1,842,360	132	1,544,664	262	3,387,024
野田郡	315	4,464,180	308	3,604,216	623	8,068,396
野田郡	177	2,508,444	154	1,802,108	331	4,310,552
江刺郡	232	3,287,904	213	2,492,526	445	5,780,430
西磐井郡	137	1,941,564	149	1,743,598	286	3,685,162
東磐井郡	485	6,873,420	439	5,137,178	924	12,010,598
氣仙郡	288	4,081,536	228	2,668,056	516	6,749,592
上閉伊郡	502	7,114,344	493	5,769,086	995	12,883,430
下閉伊郡	187	2,650,164	185	2,164,870	372	4,815,034
九戸郡	653	9,254,316	553	6,471,206	1,206	15,725,522
二戸郡	362	5,130,264	284	3,323,368	646	8,453,632
計	4,451	63,079,572	4,020	47,042,040	8,471	110,121,612
昭和23年	4,810	146,820,440	4,615	140,328,305	9,425	287,148,745
昭和22年	—	—	—	—	6,617	111,827,300
昭和21年	—	—	—	—	6,668	65,346,400

産

郡市名	牛								
	乳		肉		用		合計		
	め	計	お	計	め	計	數量	價格	
數量	價格	數量	價格	數量	價格	數量	價格	數量	價格
盛岡市	23	278,300	21	189,000	44	467,300	112	1,826,200	
盛岡市	8	96,800	4	36,000	12	132,800	24	380,100	
宮古市	24	290,400	9	81,000	33	371,400	60	866,400	
一関市	3	36,300	—	—	3	36,300	16	308,000	
紫波郡	316	3,823,600	281	2,529,000	597	6,352,600	790	10,206,400	
紫波郡	11	133,100	3	27,000	14	160,100	65	1,131,500	
稗和野郡	4	48,400	—	—	4	48,400	74	1,474,300	
野田郡	17	205,700	12	108,000	29	313,700	144	2,628,300	
野田郡	11	133,100	7	63,000	18	196,100	117	2,184,000	
江刺郡	6	72,600	2	18,000	8	90,600	87	1,736,100	
西磐井郡	1	12,100	2	18,000	3	30,100	93	1,834,800	
東磐井郡	25	302,500	16	144,000	41	446,500	280	5,231,600	
氣仙郡	150	1,815,000	93	837,000	243	2,652,000	536	8,472,600	
上閉伊郡	74	895,400	60	540,000	134	1,435,400	289	4,544,000	
下閉伊郡	376	4,549,600	272	2,448,000	648	6,997,600	1,559	25,076,400	
九戸郡	29	350,900	16	144,000	45	494,900	650	12,390,400	
二戸郡	13	157,300	11	99,000	24	256,300	472	9,140,000	
計	1,091	13,201,100	809	7,281,000	1,900	20,482,100	5,368	89,431,200	
昭和23年	862	24,387,704	697	10,358,117	1,559	34,745,821	4,543	111,310,809	
昭和22年	—	—	—	—	—	—	3,734	74,680,000	
昭和21年	—	—	—	—	—	—	3,693	48,009,000	

豚

郡市名	豚					
	め		お		計	
	數量	價格	數量	價格	數量	價格
盛岡市	575	1,322,500	594	1,366,200	1,169	2,688,700
盛岡市	77	177,100	70	161,000	147	338,100
宮古市	166	381,800	146	335,800	312	717,600
一関市	50	115,000	35	80,500	85	195,500
紫波郡	546	1,255,800	403	926,900	949	2,182,700
紫波郡	193	443,900	249	572,700	442	1,016,600
稗和野郡	129	296,700	134	308,200	263	604,900
野田郡	268	616,400	221	508,300	489	1,124,700
野田郡	378	869,400	337	775,100	715	1,644,500
江刺郡	304	699,200	262	602,600	566	1,301,800
西磐井郡	143	328,900	70	161,000	213	489,900
東磐井郡	615	1,414,500	604	1,389,200	1,219	2,803,700
氣仙郡	364	837,200	347	798,100	711	1,635,300
上閉伊郡	811	1,865,300	826	1,899,900	1,637	3,765,100
下閉伊郡	485	1,115,500	471	1,083,300	956	2,198,800
九戸郡	1,596	3,670,800	1,289	2,964,700	2,885	6,635,500
二戸郡	1,575	3,622,500	1,578	3,629,400	3,153	7,251,900
計	8,275	19,032,500	7,636	17,562,800	15,811	36,595,300
昭和23年	4,830	19,320,000	4,600	18,400,000	9,430	37,720,000
昭和22年	—	—	—	—	4,867	14,601,000
昭和21年	—	—	—	—	1,573	943,800

畜

郡市名	山 羊					
	め		お		計	
	數量	價格	數量	價格	數量	價格
盛岡市	34	71,060	40	7,200	74	78,260
石川市	20	41,800	18	3,240	38	45,040
宮古市	49	102,410	38	6,840	87	109,250
一関市	28	58,520	21	3,780	49	62,300
岩手郡	304	635,360	296	53,280	600	688,640
紫波郡	174	363,660	243	43,740	417	407,400
稗和野	82	171,380	63	11,340	145	182,720
野田郡	200	418,000	130	23,400	330	441,400
野田郡	37	77,330	26	4,680	63	82,010
江刺郡	119	248,710	107	19,260	226	267,970
西磐井郡	103	215,270	56	10,080	159	225,350
東磐井郡	573	1,197,570	540	97,200	1,113	1,294,770
氣仙郡	525	1,097,250	405	72,900	930	1,170,150
上閉伊郡	145	303,050	166	29,880	311	332,930
下閉伊郡	213	445,170	175	31,500	388	476,670
九戸郡	192	401,280	136	24,480	328	425,760
二戸郡	287	599,830	342	61,560	629	661,390
計	3,085	6,447,650	2,802	504,360	5,887	6,952,010
昭和23年	3,123	8,744,400	2,566	7,184,800	5,689	15,929,200
// 22年	—	—	—	—	3,438	9,145,080
// 21年	—	—	—	—	2,708	2,437,200

郡市名	鶏		あひる		牛 (犢肉を含む) 肉	
	卵		卵		肉	
	數量	價格	數量	價格	數量	價格
盛岡市	3,813	1,761,606	77	19,250	10,723	8,578,400
石川市	548	253,176	1	250	210	168,000
宮古市	2,060	951,720	11	2,750	856	684,800
一関市	6,280	2,901,360	33	8,250	535	428,000
岩手郡	24,337	11,243,694	166	41,500	108	86,400
紫波郡	20,280	9,369,360	361	90,250	—	—
稗和野	17,164	7,929,768	207	51,750	1,475	1,180,000
野田郡	19,870	9,179,940	256	64,000	789	631,200
野田郡	27,021	12,483,702	593	148,250	520	416,000
江刺郡	23,040	10,644,480	254	63,500	234	187,200
西磐井郡	14,882	6,875,484	64	16,000	—	—
東磐井郡	24,415	11,279,730	40	10,000	158	126,400
氣仙郡	9,274	4,284,588	10	2,500	155	124,000
上閉伊郡	13,555	6,262,410	59	14,750	195	156,000
下閉伊郡	10,266	4,742,892	20	5,000	813	650,400
九戸郡	15,461	7,142,982	44	11,000	—	—
二戸郡	13,008	6,009,696	51	12,750	816	652,800
計	245,274	113,316,588	2,247	561,750	17,587	14,069,600
昭和23年	236,689	213,020,100	2,193	1,315,800	30,078	22,558,500
// 22年	—	—	—	—	—	—
// 21年	—	—	—	—	—	—

産

郡市名	綿 羊						家 兔	
	め		お		計		計	
	數量	價格	數量	價格	數量	價格	數量	價格
盛岡市	12	133,344	13	66,482	25	199,826	322	16,100
石川市	—	—	1	5,114	1	5,114	61	3,050
宮古市	40	444,480	32	163,648	72	608,128	412	20,600
一関市	14	155,568	11	56,254	25	211,822	194	9,700
岩手郡	221	2,455,752	211	1,079,054	432	3,534,806	5,413	270,650
紫波郡	106	1,177,872	130	664,820	236	1,842,692	1,182	59,100
稗和野	53	588,936	47	240,358	100	829,294	920	46,000
野田郡	303	3,366,936	255	1,304,070	558	4,671,006	3,047	152,350
野田郡	49	544,488	48	245,472	97	789,960	1,621	81,050
江刺郡	122	1,355,664	72	368,208	194	1,723,872	1,714	85,700
西磐井郡	5	55,560	6	30,684	11	86,244	1,606	80,300
東磐井郡	427	4,744,824	356	1,820,584	783	6,565,408	8,049	402,450
氣仙郡	194	2,155,728	151	772,214	345	2,927,942	1,980	99,000
上閉伊郡	109	1,211,208	112	572,768	221	1,783,976	3,161	158,050
下閉伊郡	297	3,300,264	263	1,344,982	560	4,645,246	1,362	68,100
九戸郡	232	2,577,984	173	884,722	405	3,462,706	1,896	94,800
二戸郡	125	1,389,000	100	511,400	225	1,900,400	3,480	174,000
計	2,309	25,657,608	1,981	10,130,834	4,290	35,788,442	36,420	1,821,000
昭和23年	2,208	16,560,000	1,884	14,130,000	4,092	30,690,000	31,399	2,511,920
// 22年	—	—	—	—	2,451	13,208,930	37,135	1,856,750
// 21年	—	—	—	—	2,663	5,326,000	10,321	309,630

郡市名	馬		豚		山 羊、綿 羊 肉	
	格		肉		肉	
	數量	價格	數量	價格	數量	價格
盛岡市	1,827	639,450	29,954	20,967,800	10	5,000
石川市	99	34,650	4,863	3,404,100	—	—
宮古市	279	97,650	2,340	1,638,000	—	—
一関市	464	162,400	5,470	3,829,000	—	—
岩手郡	—	—	2,259	1,581,300	1	500
紫波郡	179	62,650	1,387	970,900	—	—
稗和野	947	331,450	8,304	5,812,800	—	—
野田郡	800	280,000	5,344	3,740,800	—	—
野田郡	323	113,050	8,397	5,877,900	—	—
江刺郡	55	19,250	988	691,600	—	—
西磐井郡	—	—	—	—	—	—
東磐井郡	131	45,850	1,308	915,600	—	—
氣仙郡	109	38,150	1,629	1,140,300	—	—
上閉伊郡	409	143,150	5,477	3,833,900	—	—
下閉伊郡	—	—	468	327,600	—	—
九戸郡	—	—	209	146,300	—	—
二戸郡	2,793	977,550	10,664	7,464,800	3	1,500
計	8,415	2,945,250	89,061	62,342,700	14	7,000
昭和23年	14,172	4,960,200	33,204	24,903,000	35	28,000
// 22年	—	—	—	—	—	—
// 21年	—	—	—	—	—	—

水

郡市名	海面漁業					
	漁業種類		延縄		漁獲高	
	釣		業		その他海面漁業	
	數量	價格	數量	價格	數量	價格
盛岡市	534,357	41,706,240	740,001	70,575,855	911,349	101,694,677
石古市	758,000	56,198,140	725,765	65,515,415	155,478	31,185,234
一岩紫	—	—	—	—	—	—
關手郡	—	—	—	—	—	—
實賀郡	—	—	—	—	—	—
和賀郡	—	—	—	—	—	—
江刺郡	—	—	—	—	—	—
西磐井郡	—	—	—	—	—	—
東磐井郡	—	—	—	—	—	—
氣仙郡	957,207	129,840,855	851,002	114,094,135	363,551	56,190,405
上閉伊郡	914,464	64,544,830	149,132	14,621,485	174,892	22,782,705
下閉伊郡	1,560,065	111,567,560	178,555	30,943,590	608,376	50,752,530
九戸郡	71,315	5,377,155	23,550	3,845,480	117,154	10,325,340
二戸郡	—	—	—	—	—	—
計	4,795,408	403,234,780	2,668,005	299,595,960	2,330,800	272,930,891
昭和23年	3,079,217	283,658,460	1,500,361	146,193,318	2,442,287	223,203,833
22年	4,739,202	250,128,096	1,436,849	73,671,275	4,369,311	245,024,043
21年	3,127,656	147,637,288	3,023,871	63,743,061	4,562,031	118,995,191

郡市名	海面漁業					
	その他の水産動物		藻類		計	
	數量	價格	數量	價格	數量	價格
盛岡市	1,407,657	101,440,690	26,300	1,871,500	4,374,570	449,434,410
石古市	846,469	65,115,700	—	—	3,582,509	380,884,732
一岩紫	—	—	—	—	—	—
關手郡	—	—	—	—	—	—
實賀郡	—	—	—	—	—	—
和賀郡	—	—	—	—	—	—
江刺郡	—	—	—	—	—	—
西磐井郡	—	—	—	—	—	—
東磐井郡	—	—	—	—	—	—
氣仙郡	1,107,599	91,670,970	81,827	2,144,115	6,046,825	789,021,346
上閉伊郡	1,165,535	81,944,620	59,952	1,650,680	1,792,938	157,649,506
下閉伊郡	1,834,240	134,956,380	426,656	11,101,485	3,106,264	283,955,580
九戸郡	111,350	9,918,230	61,951	1,615,270	534,705	66,496,415
二戸郡	—	—	—	—	—	—
計	6,472,850	485,046,590	656,686	18,383,050	19,437,811	2,127,441,989
昭和23年	4,810,447	352,532,138	1,313,573	54,200,824	17,366,974	1,649,658,665
22年	6,934,893	378,483,934	2,144,536	171,498,931	20,767,738	1,102,283,478
21年	—	—	—	—	—	—

産

郡市名	漁獲高					
	漁業種類		魚		貝類	
	合計		數量		價格	
	數量	價格	數量	價格	數量	價格
盛岡市	4,374,570	449,434,410	2,933,603	344,575,070	7,010	1,547,150
石古市	3,582,509	380,884,732	2,734,798	315,528,872	1,242	240,160
一岩紫	—	—	—	—	—	—
關手郡	—	—	—	—	—	—
實賀郡	—	—	—	—	—	—
和賀郡	—	—	—	—	—	—
江刺郡	—	—	—	—	—	—
西磐井郡	—	—	—	—	—	—
東磐井郡	—	—	—	—	—	—
氣仙郡	6,046,825	789,021,346	4,763,838	670,950,551	93,561	24,225,710
上閉伊郡	1,792,938	157,649,506	548,349	69,007,806	19,102	5,046,400
下閉伊郡	3,106,264	283,955,580	759,195	111,103,655	86,173	26,794,060
九戸郡	534,705	66,496,415	318,971	47,948,295	42,433	7,014,620
二戸郡	—	—	—	—	—	—
計	19,437,811	2,127,441,989	12,058,754	1,559,144,249	249,521	64,868,100
昭和23年	17,369,974	1,649,658,665	10,883,387	1,155,606,968	359,567	87,318,735
22年	20,638,389	1,094,491,730	11,031,274	514,889,350	657,035	37,411,263
21年	—	—	—	—	—	—

郡市名	内水面漁業					
	魚類		貝類		その他の水産動物	
	數量	價格	數量	價格	數量	價格
盛岡市	773	330,100	—	—	773	330,100
石古市	1,300	879,000	—	—	26	3,900
一岩紫	—	—	—	—	—	—
關手郡	528	299,680	—	—	528	299,680
實賀郡	841	500,710	—	—	90	13,500
和賀郡	—	—	—	—	—	—
江刺郡	977	627,200	—	—	977	627,200
西磐井郡	4,472	3,479,720	—	—	4,472	3,479,720
東磐井郡	933	433,490	—	—	3	450
氣仙郡	200	106,620	—	—	200	106,620
上閉伊郡	163	58,180	—	—	5	750
下閉伊郡	701	420,090	—	—	60	6,000
九戸郡	7,277	5,073,680	30	2,400	48	4,800
二戸郡	9,721	4,920,900	—	—	23	3,450
計	8,888	4,377,780	—	—	—	8,888
昭和23年	1,465	731,450	10	800	85	12,750
22年	65	20,500	—	—	65	20,500
21年	—	—	—	—	—	—
計	38,304	22,259,100	40	3,200	340	45,600
昭和23年	100,055	21,248,137	—	—	—	100,055
22年	—	—	—	—	—	125,906
21年	—	—	—	—	—	333,135

水

郡市名	水産加							
	素		乾		煮		鹽	
	數量	價格	數量	價格	數量	價格	數量	價格
盛岡市	404	79,210	46,250	8,397,234	17,643	5,025,936	68,830	14,376,935
宮古市	51	14,331	261,126	62,692,755	40,637	8,861,449	96,062	19,292,416
一關市	—	—	—	—	—	—	—	—
岩手郡	—	—	—	—	—	—	—	—
稗貫郡	—	—	—	—	—	—	—	—
和賀郡	—	—	—	—	—	—	—	—
江刺郡	—	—	—	—	—	—	—	—
西磐井郡	—	—	—	—	—	—	—	—
氣仙郡	21,257	5,102,399	38,698	5,193,025	67,890	16,538,988	159,883	37,372,543
上下閉伊郡	2,411	690,231	2,451	245,100	14,291	3,127,410	7,482	3,999,740
九戸郡	22,669	4,607,915	31,581	3,999,572	24,235	5,378,172	24,232	9,942,600
計	46,842	10,508,136	380,106	80,527,686	169,496	40,014,755	358,688	85,377,339
昭和23年	38,674	20,803,061	210,404	57,314,050	151,197	43,183,375	573,502	167,818,155
昭和22年	—	—	—	—	—	—	—	—
昭和21年	—	—	—	—	—	—	—	—

鑛

郡市名	金		銀		銅	
	數量	價格	數量	價格	數量	價格
盛岡市	—	—	—	—	—	—
宮古市	—	—	—	—	—	—
一關市	—	—	—	—	—	—
岩手郡	—	—	—	—	—	—
稗貫郡	—	—	16,255	111,428	39,986	5,670,015
和賀郡	1,064	377,720	259,510	1,778,941	1,368,697	194,081,235
江刺郡	9,844	3,494,620	43,400	297,507	188,860	26,780,348
西磐井郡	2,417	858,035	2,552	17,494	—	—
氣仙郡	3,410	1,210,550	—	—	—	—
上下閉伊郡	1,596	566,580	93,283	639,455	173,139	24,551,110
九戸郡	—	—	—	—	396,231	56,185,556
計	18,331	6,507,505	415,000	2,844,825	2,166,913	307,268,264
昭和23年	17,343	5,653,818	379,485	2,400,242	1,670,544	300,697,920

産

郡市名	工品				水産増殖	水産合計	
	その他		合計			價格	數量
	數量	價格	數量	價格			
盛岡市	51,000	13,230,000	51,000	13,230,000	—	51,773	13,560,100
宮古市	836,947	245,918,480	970,073	273,797,795	—	5,344,643	723,232,205
一關市	460,046	143,865,605	857,922	234,726,556	—	4,441,757	616,494,188
岩手郡	—	—	—	—	—	—	—
和賀郡	—	—	—	—	—	528	299,680
江刺郡	—	—	—	—	—	931	514,210
西磐井郡	—	—	—	—	—	—	—
氣仙郡	—	—	—	—	—	977	627,200
上下閉伊郡	—	—	—	—	—	4,472	3,479,720
九戸郡	—	—	—	—	—	936	433,940
計	3,016,733	753,769,101	3,971,864	970,197,017	—	23,448,359	3,119,946,906
昭和23年	1,758,947	591,901,933	3,080,724	881,020,574	39,266,645	20,734,902	2,591,971,521
昭和22年	—	—	2,708,364	362,820,557	87,711,108	—	2,984,065,706
昭和21年	—	—	2,487,677	247,823,035	37,288,652	—	974,161,166

産

郡市名	鐵		砒		素		硫		化		鐵	
	數量	價格	數量	價格	數量	價格	數量	價格	數量	價格	數量	價格
盛岡市	—	—	—	—	—	—	—	—	—	—	—	—
宮古市	—	—	—	—	—	—	—	—	—	—	—	—
一關市	—	—	—	—	—	—	—	—	—	—	—	—
岩手郡	—	—	—	—	—	—	—	—	—	—	—	—
和賀郡	—	—	—	—	—	—	—	—	—	—	—	—
江刺郡	—	—	—	—	—	—	—	—	—	—	—	—
西磐井郡	—	—	—	—	—	—	—	—	—	—	—	—
氣仙郡	—	—	—	—	—	—	—	—	—	—	—	—
上下閉伊郡	—	—	—	—	—	—	—	—	—	—	—	—
九戸郡	—	—	—	—	—	—	—	—	—	—	—	—
計	5,750	6,635,500	—	—	—	—	—	—	—	—	—	—
昭和23年	301,308	347,709,432	30,632	4,243,367	—	—	—	—	—	—	—	—
昭和22年	—	—	—	—	—	—	—	—	—	—	—	—
昭和21年	—	—	—	—	—	—	—	—	—	—	—	—
計	307,058	354,344,932	30,632	4,243,367	446,755	543,333,700	—	—	—	—	—	—
昭和23年	279,424	279,424,000	26,669	61,872,080	380,900	723,007,100	—	—	—	—	—	—

鑛

郡市名	金屬マンガン		二酸化マンガン		黒鉛		石膏	
	數量	價格	數量	價格	數量	價格	數量	價格
盛岡市	—	—	—	—	—	—	—	—
釜石市	—	—	—	—	—	—	—	—
一宮市	—	—	—	—	—	—	—	—
岩手郡	—	—	—	—	—	—	—	—
紫波郡	—	—	—	—	—	—	—	—
稗和	—	—	—	—	—	—	—	—
膽澤郡	—	—	—	—	—	—	4,160	4,992,000
江刺郡	—	—	—	—	—	—	—	—
西磐井郡	—	—	—	—	—	—	—	—
東磐井郡	—	—	—	—	—	—	—	—
氣仙郡	289	1,510,892	—	—	636	4,865,400	—	—
上閉伊郡	2,022	10,571,016	—	—	16	122,400	—	—
下閉伊郡	—	—	—	—	—	—	—	—
九戸郡	4,305	22,506,540	827	9,996,776	—	—	—	—
二戸郡	162	846,936	—	—	—	—	—	—
計	6,778	35,435,384	827	9,996,776	652	4,987,800	4,160	4,992,000
昭和23年	4,048.1	12,597,687	1,185.5	7,089,000	910	4,550,000	5,060	2,681,800

郡市名	滑石		石灰石		硫黄	
	數量	價格	數量	價格	數量	價格
盛岡市	—	—	—	—	—	—
釜石市	—	—	—	—	—	—
一宮市	—	—	—	—	—	—
岩手郡	—	—	—	—	—	—
紫波郡	—	—	3,754	1,126,200	22,490	257,510,500
稗和	—	—	8,177	2,453,100	483	5,530,350
膽澤郡	—	—	—	—	—	—
江刺郡	—	—	—	—	—	—
西磐井郡	—	—	—	—	—	—
東磐井郡	46	92,000	93,377	28,013,100	—	—
氣業郡	—	—	186,358	55,907,400	—	—
上閉伊郡	2,846	5,692,000	64,818	19,445,400	—	—
下閉伊郡	—	—	—	—	—	—
九戸郡	—	—	—	—	—	—
計	2,892	5,784,000	356,484	106,945,200	22,973	263,040,850
昭和23年	1,807	4,167,000	299,648	62,820,205	16,253	186,073,950

産

石綿		硅石		木節粘土	
數量	價格	數量	價格	數量	價格
—	—	—	—	—	—
—	—	595	416,500	—	—
—	—	—	—	—	—
—	—	—	—	—	—
—	—	—	—	—	—
—	—	—	—	—	—
—	—	—	—	—	—
—	—	6,311	4,417,700	—	—
—	—	12,429	8,700,300	—	—
10.5	343,455	290	203,000	17,339	17,339,000
—	—	—	—	2,756	2,756,000
—	—	—	—	—	—
10.5	343,455	19,625	13,737,500	20,095	20,095,000
—	—	—	—	—	—
18.0	588,780	15,508	15,508,000	17,635	16,369,200

亞炭		石炭		鑛産合計	
數量	價格	數量	價格	數量	價格
—	—	—	—	—	—
—	—	—	—	—	416,500
—	—	—	—	—	—
—	—	1,161	2,322,000	—	754,138,780
654	654,000	—	—	—	1,780,200
724	724,000	—	—	—	14,488,893
19,376	19,376,000	—	—	—	227,685,796
6,407	6,407,000	—	—	—	6,407,000
31,570	31,570,000	—	—	—	62,142,475
62,283	62,283,000	—	—	—	62,283,000
—	—	—	—	—	33,398,329
—	—	—	—	—	74,927,017
—	—	—	—	—	400,580,724
—	—	7,290	14,580,000	—	147,461,592
5.876	5,876,000	16,009	32,018,000	—	73,153,316
—	—	—	—	—	846,936
126,890	126,890,000	24,460	48,920,000	—	1,859,710,558
159,558	257,676,750	21,692	84,667,800	—	2,081,869,195

工

郡市名	食料品	紡織	織物製品	製材及木製品	家具及建具	紙及紙製品
盛岡市	308,822,103	276,750,018	65,109,069	124,494,557	39,229,174	4,722,200
釜石市	468,661,560	2,364,800	863,060	23,148,777	3,965,000	—
宮古市	308,519,427	2,888,350	815,770	32,890,154	907,340	—
一關市	85,361,603	134,279,525	4,449,474	40,389,577	12,113,200	33,198,953
岩手郡	97,296,122	1,349,100	2,151,086	162,625,933	1,952,580	—
紫波郡	44,930,849	6,865,700	984,710	33,963,137	1,829,413	—
稗貫郡	158,400,649	18,015,899	9,718,006	58,036,406	9,828,746	—
和賀郡	222,746,754	9,649,067	2,487,082	67,800,744	7,326,797	7,275,902
膽澤郡	131,330,521	59,294,662	4,239,384	55,619,819	5,283,129	26,238,613
江刺郡	21,630,323	8,087,954	895,860	14,074,595	9,460,195	179,881
西磐井郡	11,024,440	1,977,836	567,530	23,297,215	148,900	—
東磐井郡	177,109,447	113,058,100	2,220,430	90,137,370	1,450,420	2,995,895
氣仙郡	416,500,229	101,311,981	10,105,943	132,378,570	833,090	2,911,768
上閉伊郡	137,188,253	1,533,660	538,560	64,774,305	3,445,870	—
下閉伊郡	221,243,827	811,000	157,400	77,554,888	1,456,700	—
九戸郡	109,170,948	785,409	1,207,600	97,227,426	372,120	—
二戸郡	87,956,347	135,199,482	2,301,712	117,828,016	1,324,185	135,000
計	3,007,893,402	874,222,543	108,812,676	1,216,241,489	100,926,859	77,658,212

郡市別	金 屬	金 屬 製 品	機 械	電氣機械器具	運輸機械器具	精密光學醫 療及理化學
盛岡市	9,238,460	30,339,175	76,437,229	609,565	26,603,807	—
釜石市	4,882,931,487	2,378,800	12,495,949	—	9,555,273	—
宮古市	50,115,000	2,080,980	9,233,089	—	35,506,873	—
一關市	667,400	3,148,650	9,089,300	—	2,589,740	—
岩手郡	—	2,144,118	364,463	—	1,290,900	—
紫波郡	—	1,686,728	9,443,624	820,500	960,200	—
稗貫郡	33,605,390	39,370,400	3,499,550	68,467,775	339,000	3,600,000
和賀郡	19,029,324	5,517,010	5,006,501	—	515,000	—
膽澤郡	1,065,400	7,245,527	34,733,051	365,800	260,500	—
江刺郡	32,779,783	5,872,457	9,356,915	—	60,100	—
西磐井郡	—	1,252,621	—	—	—	—
東磐井郡	—	2,359,630	1,470,941	—	289,000	—
氣仙郡	1,701,500	8,060,761	7,932,700	—	47,381,713	—
上閉伊郡	—	2,745,990	4,414,520	—	7,703,200	—
下閉伊郡	—	2,295,046	1,485,600	112,800	2,090,350	—
九戸郡	6,022,500	3,289,640	—	—	5,915,160	—
二戸郡	—	9,792,284	2,686,676	—	352,550	—
計	5,037,156,244	129,579,817	187,650,108	70,376,440	141,413,366	3,600,000

昭和 23 年
〃 22 年
〃 21 年

産

印刷及出版	化 學	石 油 製 品 石 炭	ゴ ム	皮 革	土 石 及 ガ ラ ス
260,928,247	100,041,043	—	1,167,777	7,532,892	17,621,226
5,383,848	1,380,612	—	5,374,286	1,090,000	3,507,680
2,110,000	7,764,592	—	—	239,300	45,573,289
4,380,000	13,721,211	—	4,232,000	1,485,785	1,181,336
—	22,257,195	—	—	58,505	978,220
315,000	250,000	—	—	196,118	8,776,849
11,643,641	8,968,480	389,130	446,320	1,421,075	32,444,608
2,119,492	275,760,472	131,700	360,000	888,480	4,272,222
9,122,909	21,337,525	363,447	16,957,695	2,322,844	8,866,841
501,800	2,590,082	200,750	51,000	—	2,728,517
960,000	4,650,729	—	—	284,291	1,172,710
1,542,500	8,000	—	—	518,320	54,977,504
2,013,386	2,023,339	—	242,880	775,000	375,780,630
1,500,000	46,655,120	—	626,000	351,800	8,636,270
—	—	—	—	—	808,000
1,090,000	499,017	1,307,140	—	85,650	3,144,500
—	50,173,804	—	348,500	—	7,155,980
303,610,823	558,081,221	2,392,167	29,806,458	17,250,060	577,626,382

其 の 他	工 産 合 計	一 世 帯 當		一 人 當	
		昭和24年世帯數	一世帯當生産額	昭和24年人口數	一人當生産額
79,587,382	1,429,233,924	23,568	76,120	115,963	15,470
—	5,423,101,132	6,914	891,111	34,026	181,071
—	498,644,164	7,331	161,677	38,090	31,117
110,000	350,397,754	6,609	86,819	35,698	16,074
—	292,468,222	19,511	136,612	115,994	22,979
52,300	111,075,128	9,276	133,693	58,684	21,132
9,355,720	467,550,795	13,967	113,954	79,148	20,109
397,610	631,284,157	17,118	116,825	100,248	19,949
1,836,290	386,483,957	16,336	113,412	96,201	19,259
4,581,937	113,052,149	9,673	112,659	60,290	18,075
—	45,336,272	7,040	106,613	44,353	16,922
670,025	448,807,582	16,816	112,730	103,898	18,245
1,575,250	1,111,528,740	14,676	196,630	88,792	32,500
—	280,113,548	16,379	101,206	89,305	18,562
254,500	308,270,111	17,169	97,028	94,573	17,615
—	230,117,110	16,062	79,901	91,785	13,982
798,000	416,052,536	13,692	97,360	78,857	16,902
99,219,014	12,543,517,281	232,137	136,236	1,325,905	23,852

.....	6,518,887,193	224,205	101,113	1,294,203	17,516
.....	2,152,529,730	221,546	38,448	1,262,743	6,746
.....	614,352,888	214,863	15,734	1,217,154	2,813

(岩手郡) 産業別生産

Table with columns: 町村名 (22), 農作物, 養蠶, 畜産, 林産, 水産. Rows include 沼宮内町, 石巻市, 葛玉敷, 大田松平, etc.

額 • 農作物

Table with columns: 農工産, 總計, 主要食糧作物 (稻, 麥), 雜穀. Rows include 37,810,576, 74,717,275, etc.

農作物

Table with columns: 町村名 (22), 主要食糧作物 (麥類, 粟, 燕麥), 雜穀 (あざき). Rows include 沼宮内町, 石巻市, etc.

物

Table with columns: 主要食糧作物 (麥類, 馬鈴薯, 甘藷), 雜穀 (あざき). Rows include 42,300, 119,796, etc.

(岩手郡)

農

作

町 村 名 (22)	雑		穀			
	あ わ		ひ え		そ ば	
	數 量	價 格	數 量	價 格	數 量	價 格
沼宮内町	33	67,896	1,534	1,318,507	25	43,996
石巻町	23	47,321	54	46,143	45	79,192
葛玉敷	414	851,785	5,489	4,690,399	575	1,011,902
山川村	156	320,962	2,339	1,998,696	131	230,538
	10	20,575	539	460,580	—	—
築太御西	190	390,916	491	419,564	70	123,188
川田所	4	8,230	398	340,094	13	22,878
明神山	241	495,846	211	180,301	126	221,739
	67	137,849	49	41,871	38	66,874
	68	139,907	111	94,850	138	242,857
瀧川卷	137	281,871	3,528	3,014,707	120	211,180
堀民更	71	146,079	7,396	6,319,947	523	937,989
大更村	171	351,824	1,443	1,233,056	74	130,227
	247	508,190	2,108	1,801,304	78	137,267
	69	141,964	2,360	2,016,641	69	121,428
田松平寺一方	67	137,849	1,568	1,339,870	53	93,271
頭尾館田	145	298,330	2,527	2,159,344	379	666,975
井村	57	117,275	1,277	1,091,208	59	103,830
	587	1,207,723	4,247	3,629,099	294	517,390
	621	1,277,677	5,971	5,102,272	259	455,796
御江	353	726,280	7,542	6,444,705	239	596,580
刈村	151	310,675	3,530	3,016,416	510	897,513
計	3,882	7,987,024	54,721	46,759,574	3,928	6,912,610

物

町 村 名 (22)	雑		穀		蔬		菜	
	大 豆 (乾)		そ の 他 の 雑 穀		根 菜 類		果 菜 類	
	數 量	價 格	數 量	價 格	數 量	價 格	數 量	價 格
沼宮内町	357	1,210,059	—	—	56,380	1,239,960	22,237	554,750
石巻町	230	779,590	593	1,275,816	59,830	1,352,100	44,370	1,356,260
葛玉敷	1,338	4,535,180	74	129,576	177,399	2,685,785	28,707	771,205
山川村	596	2,020,154	—	—	125,363	2,406,815	41,008	1,005,662
	68	230,487	—	—	52,597	1,028,825	10,353	235,209
築太御西	225	762,642	44	86,991	76,624	1,179,995	50,910	1,598,110
川田所	193	654,177	27	48,830	177,295	4,161,400	38,555	1,603,010
明神山	283	959,234	123	265,484	123,240	2,038,830	118,001	4,462,355
	226	766,032	28	57,589	28,149	431,878	9,179	322,237
	223	755,863	176	372,681	71,600	1,111,500	29,700	1,109,700
瀧川卷	571	1,935,416	208	433,437	128,478	3,175,170	119,068	3,899,935
堀民更	1,410	4,779,224	128	275,562	63,340	1,007,111	53,668	1,576,566
大更村	735	2,491,297	17	36,014	101,069	1,296,740	10,219	280,910
	1,340	4,541,957	345	743,952	166,116	2,662,035	61,092	2,729,398
	1,231	4,172,500	115	241,310	118,070	2,108,650	44,250	1,553,150
田松平寺一方	683	2,315,042	6	12,633	46,438	888,230	12,025	409,475
頭尾館田	825	2,796,354	32	68,322	89,938	1,385,370	18,820	589,257
井村	598	2,026,933	32	68,306	39,152	579,430	8,056	249,652
	848	2,874,313	78	167,920	96,987	1,292,290	24,698	864,012
	1,375	4,660,590	316	680,294	85,907	1,591,010	15,845	493,740
御江	1,601	5,426,622	376	796,309	141,265	2,348,790	50,720	1,528,070
刈村	722	2,447,234	64	112,002	157,110	2,298,830	34,082	932,610
計	15,678	53,140,900	2,782	5,873,028	2,182,347	38,270,744	845,563	28,125,273

町 村 名 (22)	蔬		菜		果 實	
	き や べ つ		結 球 白 菜		そ の 他 の 蔬 菜 類	
	數 量	價 格	數 量	價 格	數 量	價 格
沼宮内町	374,400	14,976,000	19,200	787,200	2,355	151,650
石巻町	33,000	1,320,000	13,580	556,780	8,210	368,500
葛玉敷	79,314	3,172,560	7,716	316,356	13,163	525,330
山川村	9,900	396,000	6,720	275,520	27,180	1,112,850
	17,640	793,800	1,440	59,040	5,939	262,100
築太御西	19,260	770,700	2,150	88,150	14,390	438,050
川田所	47,210	1,902,050	34,100	1,398,100	18,740	758,470
明神山	16,925	720,815	25,740	1,055,340	78,828	1,442,025
	85,890	3,435,600	2,934	120,294	4,445	118,975
	40,000	1,600,000	20,800	852,800	5,980	180,200
瀧川卷	44,888	1,959,585	13,600	557,600	146,412	3,454,630
堀民更	250,080	10,003,200	21,728	890,848	4,157	136,705
大更村	80,560	3,222,400	37,600	1,541,600	16,542	686,370
	67,435	2,703,800	28,962	1,187,442	18,922	416,685
	72,000	2,880,000	32,000	1,312,000	15,744	308,440
田松平寺一方	138,200	5,528,000	5,000	205,000	12,650	347,100
頭尾館田	92,400	3,696,000	9,904	406,064	13,469	385,355
井村	139,950	5,598,000	11,500	471,500	10,369	359,150
	343,350	13,734,000	103,000	4,223,000	4,726	106,100
	265,100	10,604,000	11,376	466,416	22,114	749,210
御江	267,200	10,688,000	16,200	664,200	10,940	496,300
刈村	38,018	1,520,720	8,240	337,840	5,820	195,200
計	2,522,720	101,225,230	433,490	17,773,090	461,095	12,999,325

町 村 名 (22)	果		實		工 藝 農 作 物	
	ぶ ど り		な し		煙 草	
	數 量	價 格	數 量	價 格	數 量	價 格
沼宮内町	15	2,700	—	—	600	90,000
石巻町	22	3,960	142	12,780	160	13,800
葛玉敷	624	112,320	1,314	128,520	1,045	94,150
山川村	79	14,220	200	18,000	5,815	452,050
	—	—	—	—	—	—
築太御西	270	48,600	1,890	214,200	2,760	319,600
川田所	2,160	388,800	2,205	253,350	1,162	97,840
明神山	434	78,120	—	—	780	56,600
	520	93,600	410	36,900	1,160	95,200
	200	36,000	400	39,000	850	66,000
瀧川卷	200	52,200	1,500	164,400	1,490	176,300
堀民更	500	90,000	200	18,000	—	—
大更村	384	69,120	264	31,680	761	62,720
	1,000	180,000	234	28,080	796	67,120
	300	54,000	78	7,020	270	24,000
田松平寺一方	10	1,800	88	8,160	550	49,000
頭尾館田	280	50,400	—	—	1,247	98,290
井村	150	27,000	150	18,000	220	19,400
	30	5,400	2,100	189,000	—	—
	660	118,800	2,100	252,000	70	4,900
御江	900	162,000	466	45,720	20	1,400
刈村	183	32,940	8,500	765,000	830	102,100
計	9,011	1,621,980	22,241	2,229,810	2,5860	1,890,470

(岩手郡)

農 作

町 村 名 (22)	工 藝 農 作 物			緑 肥 飼 料 作 物			
	麻 類	その 他 の 工 藝 作 物	價 格	緑 肥 用 作 物		飼 料 用 作 物	
				數 量	價 格	數 量	價 格
沼 宮 内 町	—	—	41,600	—	—	—	—
石 卷 山 川 村	50	32,500	88,500	248,250	1,241,250	473,675	947,350
葛 玉 敷 村	—	—	26,700	2,550	12,750	661	1,322
太 田 村	—	—	88,400	—	—	2,372	4,744
梁 川 村	—	—	1,300	800	4,000	13,784	27,568
太 田 村	—	—	13,000	—	—	195	390
御 西 村	—	—	53,300	4,085	20,425	85,199	170,398
明 山 村	275	178,750	158,600	320	1,600	173,289	346,578
瀧 川 村	701	270,698	51,400	—	—	52,346	104,692
瀧 川 村	450	292,500	32,700	660	3,300	256,200	512,400
瀧 川 村	—	—	301,900	—	—	—	—
瀧 川 村	20	13,000	285,000	30	150	—	—
瀧 川 村	—	—	572,900	472	2,360	7,633	15,266
瀧 川 村	—	—	538,300	2,220	11,100	35,696	71,392
瀧 川 村	—	—	220,400	—	—	11,024	22,048
田 松 平 寺 一 方 井 村	—	—	20,800	7,500	37,500	—	—
田 松 平 寺 一 方 井 村	—	—	44,200	300	1,500	182,400	364,800
田 松 平 寺 一 方 井 村	—	—	37,000	450	2,250	5,535	11,070
田 松 平 寺 一 方 井 村	32	20,800	808,400	—	—	990	1,980
田 松 平 寺 一 方 井 村	—	—	620,200	—	—	753	1,506
御 江 村	40	26,000	684,200	4,800	24,000	30,100	60,200
御 江 村	—	—	18,200	660	3,300	189,610	379,220
計	1,568	834,248	4,707,000	273,097	1,365,485	1,521,462	3,042,924

養 蠶 畜

町 村 名 (22)	桑 葉			養 蠶 合 計	牛			
	數 量	價 格	價 格		役 肉 用		乳 用	
					頭 數	價 格	頭 數	價 格
沼 宮 内 町	2,410	21,690	45	86,645	—	—	6	66,400
石 卷 山 川 村	863	7,767	—	30,678	1	15,300	44	470,400
葛 玉 敷 村	50,548	454,932	1,900	1,731,866	24	458,200	144	1,516,100
太 田 村	18,423	165,807	690	646,758	16	317,600	9	93,400
梁 川 村	—	—	—	—	3	64,100	—	—
太 田 村	16,008	144,072	—	553,862	3	73,200	5	60,500
御 西 村	—	—	—	—	—	—	—	—
明 山 村	3,400	30,600	1,600	124,942	1	15,300	13	132,500
瀧 川 村	345	3,105	—	13,020	3	55,000	7	75,400
瀧 川 村	—	—	—	—	3	64,100	8	96,800
瀧 川 村	3,047	27,423	1,610	107,627	19	363,500	18	202,300
瀧 川 村	9,860	88,740	—	352,976	8	177,000	24	247,000
瀧 川 村	12,062	108,558	11,725	443,259	6	119,100	15	156,700
瀧 川 村	4,945	44,505	—	166,805	6	137,300	17	184,000
大 田 松 平 寺 一 方 井 村	881	7,929	—	31,687	14	296,100	34	386,600
大 田 松 平 寺 一 方 井 村	1,039	9,351	—	38,286	—	—	—	—
大 田 松 平 寺 一 方 井 村	3,018	27,162	—	103,387	8	177,000	—	—
大 田 松 平 寺 一 方 井 村	1,786	16,074	675	65,323	5	103,800	3	27,000
大 田 松 平 寺 一 方 井 村	3,023	27,207	—	108,649	—	—	—	—
大 田 松 平 寺 一 方 井 村	8,364	75,276	1,750	286,315	3	64,100	2	24,200
大 田 松 平 寺 一 方 井 村	6,176	55,584	—	226,051	6	110,000	14	153,900
大 田 松 平 寺 一 方 井 村	4,004	36,036	—	139,132	64	1,243,100	234	2,459,400
計	150,202	1,351,818	19,995	5,259,273	193	3,853,800	597	6,352,600

物 養 蚕

そ の 他				農 作 物 合 計	收 穫 高			
採 種 數 量	農 産 加 工 品	薬 工 品	そ の 他		上		そ の 他	
					數 量	價 格	數 量	價 格
價 格	價 格	價 格	價 格	數 量	價 格	數 量	價 格	
—	—	—	—	—	—	—	—	
—	—	—	106,381	30,107,534	85,960	56,820	18,815	8,090
—	—	—	—	38,256,569	32,340	20,735	5,200	2,176
—	—	—	—	35,034,967	1,767,380	1,102,070	430,370	172,958
—	—	—	—	28,831,735	713,210	444,535	87,810	35,726
—	—	—	—	3,645,227	—	—	—	—
30	—	—	—	18,073,981	597,210	370,270	98,800	39,520
—	—	3,592,928	—	110,370,227	—	—	—	—
2,520	—	64,170	—	57,847,577	126,280	83,471	21,560	9,271
30,420	—	155,846	—	50,297,751	15,000	9,915	—	—
—	—	—	—	64,751,941	—	—	—	—
—	1,173,000	1,503,269	—	90,175,218	112,660	70,533	19,800	8,061
—	—	—	—	45,380,272	417,430	259,736	11,250	4,500
—	—	—	—	43,596,759	498,130	314,130	26,270	10,846
4,500	—	—	—	54,066,667	165,000	102,300	50,000	20,000
30,000	—	—	—	58,909,033	38,320	23,758	—	—
300	—	34,004	—	54,014,029	42,800	27,907	2,390	1,028
—	—	—	—	66,265,023	96,000	61,816	35,160	14,409
3,000	—	—	—	39,432,247	66,970	44,021	10,690	4,558
—	—	289,500	—	67,286,745	111,440	72,842	20,000	8,600
—	—	158,420	—	64,069,129	275,360	173,363	88,300	35,926
—	—	41,850	—	62,158,814	238,500	157,567	30,000	12,900
—	—	837,000	—	26,063,597	152,090	94,296	22,000	8,800
707.70	1,173,000	6,676,987	106,381	1,108,635,042	5,552,080	3,490,091	978,415	397,369

産

馬		豚		山 羊		綿 羊		家 兔	
頭 數	價 格	頭 數	價 格	頭 數	價 格	頭 數	價 格	羽 數	價 格
—	—	—	—	—	—	—	—	—	—
7	94,264	158	363,400	18	14,700	6	54,676	57	2,850
34	429,978	—	—	—	—	—	—	276	13,800
90	1,171,740	95	218,500	15	19,890	33	258,732	211	10,550
166	2,152,482	11	25,300	18	22,340	6	54,676	236	11,800
57	728,764	3	6,900	2	4,180	—	—	44	2,200
—	—	—	—	3	540	50	429,642	168	8,400
—	—	—	—	—	—	—	—	205	10,250
45	593,280	—	—	—	—	2	16,226	529	26,450
50	654,260	10	23,000	9	9,260	30	255,386	493	24,650
72	938,874	6	13,800	8	10,990	38	314,292	414	29,700
145	1,854,870	41	94,300	42	59,130	12	103,354	724	36,200
156	2,084,862	27	62,100	27	35,420	18	140,036	189	9,450
42	550,764	21	48,300	23	23,240	15	118,696	196	9,800
44	566,758	97	223,100	46	50,300	50	399,652	175	8,750
86	1,112,582	234	538,200	41	49,400	25	229,816	165	8,250
42	533,474	—	—	—	—	—	—	142	7,100
90	1,174,210	—	—	5	10,450	—	—	524	26,200
76	988,152	55	126,500	73	79,990	1	5,114	140	7,000
30	395,520	—	—	—	—	—	—	125	6,250
33	423,216	7	16,100	—	—	—	—	137	6,850
74	959,808	119	273,700	34	40,500	—	—	163	8,150
66	853,842	65	149,500	236	258,310	146	1,154,508	100	5,000
1,405	18,261,700	949	2,182,700	600	688,640	432	3,534,806	5,413	270,650

畜

町村名 (22)	鶏		卵		肉類		皮革類		羊毛	
	數量	價格	數量	價格	枚數	價格	枚數	價格	數量	價格
沼澤宮内町	648	299,376	1,772	1,239,900	219	30,950	6	4,800	550	440,000
石卷町	776	358,512	—	—	—	—	—	—	188	150,400
葛玉敷村	949	438,438	657	443,550	126	6,300	17	850	84	67,200
山川村	847	391,314	13	3,250	10	500	97	77,600	87	69,600
太田村	266	122,892	8	2,000	—	—	—	—	—	—
御所村	502	231,924	—	—	—	—	—	—	—	—
明神村	1,291	596,442	—	—	—	—	—	—	62	49,600
西瀧川	1,506	695,772	—	—	—	—	—	—	225	180,000
山澤口	1,039	480,018	—	—	20	1,000	750	600,000	40	18,000
堀民更頭尾館	1,437	663,894	150	37,500	200	10,000	1,000	800,000	176	785,584
大田松平	1,927	890,274	270	67,500	72	3,600	308	246,400	296	1,321,209
寺一方	1,023	472,626	85	21,250	131	6,550	120	96,000	40	18,000
計	24,337	11,243,694	4,275	2,144,950	1,305	85,250	5,448	4,358,400	—	—

林

町村名 (22)	薪材	竹材		木炭		造林用苗木	
	價格	數量	價格	數量	價格	數量	價格
沼澤宮内町	4,353,600	—	—	—	—	7	18,800
石卷町	2,769,000	—	—	3,068	418,782	69	187,378
葛玉敷村	5,385,175	—	—	122,511	16,722,752	—	—
山川村	2,368,200	—	—	34,185	4,666,253	—	—
太田村	467,700	—	—	28,607	3,904,856	1	2,724
御所村	512,700	—	—	68,640	9,369,360	2	5,414
明神村	261,900	—	—	—	—	—	—
西瀧川	7,419,400	—	—	149,156	20,359,794	22	59,860
山澤口	264,000	—	—	110,616	15,099,084	—	—
堀民更頭尾館	1,304,400	—	—	115,857	15,814,481	179	486,814
大田松平	1,404,300	—	—	17,836	2,434,614	453	1,208,702
寺一方	3,710,100	—	—	107,917	14,730,671	—	—
計	57,723,875	—	—	1,058,441	144,477,197	901	2,421,497

産 林 産

牛乳	蜂蜜	その他	畜産合計	用材					
				針葉樹		闊葉樹			
				數量	價格	數量	價格		
35	156,224	24	10,800	1,750	2,340,090	—	—	—	—
847	3,780,622	20	9,000	750	5,518,362	28,195	10,733,440	349	157,050
2,266	10,114,392	160	72,000	—	14,878,792	10,402	3,960,400	3,481	1,665,750
254	1,133,740	36	16,200	1,000	4,291,152	10,400	3,976,000	650	346,000
71	316,912	—	—	250	1,326,298	5,546	2,107,480	—	—
64	285,667	32	14,400	750	1,174,623	14,000	5,580,000	1,560	714,000
28	124,979	32	14,400	8,500	804,171	4,800	2,013,000	1,600	640,000
374	1,669,366	4	1,800	750	3,331,444	63,984	25,207,380	10,552	4,801,800
205	915,027	40	18,000	1,000	3,112,001	13,000	5,100,000	1,700	830,000
261	1,164,985	—	—	12,000	4,147,935	8,000	3,140,000	1,000	450,000
176	785,584	168	75,600	33,750	4,816,362	4,890	1,896,600	2,739	1,651,000
296	1,321,209	40	18,000	1,000	4,692,503	119,200	45,320,000	4,370	1,966,500
416	1,856,835	8	3,600	2,250	3,613,289	17,255	6,641,420	—	—
579	2,584,392	4	1,800	1,320	5,686,512	1,570	598,500	245	104,000
219	977,516	28	12,600	500	4,320,146	6,829	2,595,240	—	—
28	124,979	4	1,800	1,000	1,150,443	3,650	1,403,000	—	—
28	124,979	—	—	1,750	2,347,563	39,312	14,940,920	1,622	937,500
92	410,646	8	3,600	750	2,172,956	—	—	—	—
49	218,714	—	—	750	1,283,684	4,300	1,662,000	—	—
78	348,156	8	3,600	2,250	1,494,118	65,000	24,830,000	—	—
240	1,071,252	12	5,400	20,450	3,440,008	43,291	16,566,460	1,841	810,350
3,057	13,645,056	8	3,600	500	20,545,190	3,435	1,315,660	5,644	2,500,450
9,663	43,131,232	636	286,200	93,020	96,487,642	467,059	179,587,500	37,353	17,574,400

産 水 産

公私有林 副産物	林産合計	内水面漁業漁獲高							
		魚類		貝類		その他の水産動物		計	
		數量	價格	數量	價格	數量	價格	數量	價格
—	4,372,400	—	—	—	—	—	—	—	—
12,120	14,277,770	105	99,000	—	—	—	—	105	99,000
—	27,734,077	—	—	—	—	—	—	—	—
—	11,356,453	—	—	—	—	—	—	—	—
—	6,482,760	—	—	—	—	—	—	—	—
—	16,181,474	—	—	—	—	—	—	—	—
—	2,914,900	113	53,680	—	—	—	—	113	53,680
811,310	58,659,544	—	—	—	—	—	—	—	—
974,770	22,267,854	—	—	—	—	—	—	—	—
1,215,480	22,411,175	—	—	—	—	—	—	—	—
1,912,150	10,507,366	—	—	—	—	—	—	—	—
—	65,727,271	—	—	—	—	—	—	—	—
—	11,790,716	—	—	—	—	—	—	—	—
—	2,617,020	310	147,000	—	—	—	—	310	147,000
—	6,619,610	—	—	—	—	—	—	—	—
1,317,630	4,435,967	—	—	—	—	—	—	—	—
—	31,119,912	—	—	—	—	—	—	—	—
—	479,940	—	—	—	—	—	—	—	—
—	6,482,720	—	—	—	—	—	—	—	—
36,420	29,633,780	—	—	—	—	—	—	—	—
76,525	33,493,782	—	—	—	—	—	—	—	—
—	18,574,353	—	—	—	—	—	—	—	—
6,356,405	408,140,874	528	299,680	—	—	—	—	528	299,680

(紫波郡)

町 村 名 (15)	農 作 物	養 蠶	畜 産	林 産	水 産
古 館 村	38,484,626	49,495	508,402	727,038	—
德 田 村	114,205,632	—	1,387,305	—	43,280
見 前 村	90,730,897	—	1,104,270	—	112,250
飯 岡 村	128,732,981	—	1,299,006	2,724	—
煙 山 村	92,117,017	—	1,708,120	1,096,378	—
不 動 村	90,077,213	61,703	1,382,555	1,181,657	—
水 分 村	68,606,230	118,649	1,237,204	1,499,052	—
志 和 村	115,440,898	319,519	4,037,474	3,449,526	30,000
赤 石 村	70,231,216	61,917	1,374,196	5,400	—
彦 部 村	57,105,747	99,121	1,663,892	729,404	328,680
佐 比 内 村	27,048,873	283,751	1,212,108	5,181,850	—
赤 澤 村	38,000,724	287,943	1,582,408	5,024,057	—
長 岡 村	45,737,528	99,139	975,394	8,238,482	—
乙 部 村	68,390,292	108,166	1,429,660	7,066,514	—
計	1,058,115,687	10,308,370	22,674,360	35,668,182	514,210

町 村 名 (15)	主 要 食 糧 作 物							
	類							
	小 麥		裸 麥		燕 麥		麥	
數	價 格	數	價 格	數	價 格	數	價 格	
日 詰 町	139	493,161	—	—	—	—	—	
古 館 村	345	1,224,032	—	—	—	—	—	
德 田 村	796	2,824,142	—	—	—	—	—	
見 前 村	516	1,830,726	—	—	—	—	—	
飯 岡 村	657	2,330,982	—	—	1.05	1,471	—	
煙 山 村	463	1,642,686	—	—	0.81	1,135	—	
不 動 村	597	2,118,107	—	—	0.80	1,121	—	
水 分 村	692	2,455,159	—	—	0.82	1,149	—	
志 和 村	1,371	4,864,195	—	—	2.00	2,802	—	
赤 石 村	614	2,178,421	—	—	0.92	1,289	—	
彦 部 村	555	1,969,094	—	—	—	—	—	
佐 比 内 村	255	904,719	—	—	—	—	—	
赤 澤 村	342	1,213,388	—	—	—	—	—	
長 岡 村	344	1,220,484	—	—	—	—	—	
乙 部 村	303	1,075,019	—	—	—	—	—	
計	7,989	28,344,315	—	—	6.40	8,967	—	

農 作 物

礦 工 産 總 計	主 要 食 糧 作 物					
	稻 米			麥		
	數	量	價 格	數	量	價 格
24,356,026	49,619,272	1,991.	9,373,709	249	583,662	
15,617,790	55,387,351	6,077.450	28,612,883	421	986,834	
2,666,752	118,302,969	18,437.528	86,804,632	860	2,015,861	
1,269,800	93,217,217	13,103.646	61,692,498	334	782,904	
1,140,400	131,175,111	21,479.632	101,126,982	801	1,877,563	
18,668,731	113,590,246	16,290.480	76,696,243	408	956,362	
1,769,959	94,473,087	15,753.780	74,169,438	899	2,107,278	
2,928,060	74,389,195	12,356.760	58,176,129	1,005	2,355,744	
24,821,748	148,099,165	20,031.845	94,310,742	1,891	4,432,550	
6,438,053	78,110,782	12,213.	57,499,302	947	2,219,791	
607,246	60,534,090	9,611.	45,248,980	1,293	3,030,823	
5,543,720	39,270,302	3,288.	15,480,038	1,244	2,915,966	
1,126,200	46,021,332	4,623.960	21,769,792	1,940	4,547,407	
2,390,180	57,440,723	6,555.	30,861,207	1,757	4,118,452	
3,510,663	80,505,295	7,769.920	36,581,099	1,751	4,104,387	
112,855,328	1,240,133,137	169,583.001	798,403.674	15,800	37,035,584	

ラ イ 麥	諸 類 雜						
	馬 鈴 薯		甘 藷		あ ず き		
	數	價 格	數	價 格	數	價 格	
0.780	2,183	8,990	198,515	—	—	2	6,166
0.760	2,127	21,696	479,085	490	8,502	17	52,412
0.850	2,379	43,860	968,504	3,850	66,798	12	36,997
0.870	2,435	43,482	960,157	5,620	97,507	8	24,665
7.830	21,916	49,392	1,090,660	2,088	36,227	30	92,492
2.880	8,061	32,004	706,703	780	13,533	16	49,329
1.360	3,807	31,993	706,460	960	16,656	11	33,914
1.560	4,367	22,594	498,914	200	3,470	23	70,911
0.820	2,295	26,852	592,938	211	3,660	63	194,234
0.830	2,323	23,280	514,062	—	—	2	6,166
2.490	6,969	17,600	388,638	235	4,077	25	77,077
1.320	3,695	13,350	294,792	4,000	69,400	34	104,825
1.360	3,807	19,199	423,947	816	14,158	20	61,662
0.730	2,043	17,584	388,285	216	3,644	18	55,495
1.460	4,087	29,100	642,578	630	10,930	49	151,072
25.900	72,494	400,976	8,854,238	20,090	348,562	330	1,017,417

(紫波郡)

農 作

町 村 名 (15)	穀					
	あ わ		ひ え		そ ば	
	數 量	價 格	數 量	價 格	數 量	價 格
日 詰 町	石 1	2,057	石 2	1,709	石 5	8,799
古 館 村	—	—	3	2,564	20	35,197
德 田 村	—	—	3	2,564	6	10,559
見 前 村	—	—	23	19,654	3	5,279
飯 岡 村	—	—	389	332,403	40	70,393
煙 山 村	—	—	97	82,887	22	38,716
不 動 村	—	—	68	58,107	21	36,956
水 分 村	—	—	49	41,871	32	56,315
志 和 村	—	—	233	199,100	98	172,463
赤 石 村	—	—	6	5,127	36	63,354
彦 部 村	18	37,034	9	7,691	14	24,638
佐 比 内 村	90	185,170	6	5,127	27	47,515
赤 澤 村	62	127,563	32	27,344	25	43,996
長 岡 村	18	37,034	6	5,127	5	8,799
乙 部 村	77	158,424	60	51,271	25	43,996
計	266	547,282	986	842,546	379	666,975

町 村 名 (15)	蔬 菜						果	
	き や べ つ		結 球 白 菜		そ の 他 の 蔬 菜 類		り ん ご	
	數 量	價 格	數 量	價 格	數 量	價 格	數 量	價 格
日 詰 町	實 525	21,225	實 120	4,920	實 1,470	72,450	實 12,000	1,200,000
古 館 村	16,800	684,000	7,200	295,200	6,807	137,580	32,400	3,240,000
德 田 村	39,196	1,631,040	7,464	306,024	21,141	752,050	69,000	6,900,000
見 前 村	52,960	2,148,600	27,550	1,129,550	30,060	889,100	16,200	1,620,000
飯 岡 村	52,730	2,112,100	24,840	1,018,440	37,695	1,367,550	53,290	5,329,000
煙 山 村	39,347	1,582,385	7,748	317,668	18,397	475,235	26,144	2,614,400
不 動 村	8,378	335,120	4,356	178,596	5,931	135,855	44,477	4,447,700
水 分 村	3,249	129,960	1,180	48,380	42,504	442,500	9,200	920,000
志 和 村	5,036	223,920	3,675	150,675	104,089	1,317,105	39,140	3,914,000
赤 石 村	4,070	162,800	1,400	57,400	12,410	236,800	25,770	2,577,000
彦 部 村	1,530	65,400	4,935	202,325	4,255	197,675	21,320	2,132,000
佐 比 内 村	7,600	304,000	4,100	168,100	1,780	107,050	11,800	1,180,000
赤 澤 村	2,781	123,825	1,170	47,970	4,569	171,585	17,510	1,751,000
長 岡 村	2,850	114,000	2,560	104,970	3,448	171,830	30,000	3,000,000
乙 部 村	16,307	729,315	6,882	282,162	28,441	442,385	124,832	12,483,200
計	253,359	10,367,690	105,180	4,312,380	322,997	6,916,750	533,083	53,308,300

物

大	蔬 菜							
	豆 (乾)		そ の 他 の 雜 穀		根 菜 類		果 菜 類	
	數 量	價 格	數 量	價 格	數 量	價 格	數 量	價 格
132	447,417	3	6,160	4,460	161,820	2,041	76,942	
237	803,316	9	18,778	30,590	737,440	9,906	357,800	
337	1,142,268	31	65,649	170,614	4,542,205	80,950	3,098,480	
165	559,271	13	25,151	269,155	8,488,710	216,740	7,702,720	
238	806,706	39	75,774	210,020	3,649,700	47,750	1,721,750	
232	786,369	12	29,730	99,824	1,755,913	27,170	937,347	
160	542,323	7	16,010	94,883	1,459,828	24,165	858,215	
79	267,773	16	32,680	58,271	803,418	4,647	184,095	
667	2,260,810	23	50,812	72,376	1,262,417	12,587	444,372	
502	1,701,539	15	29,317	51,970	1,033,950	12,390	408,025	
554	1,877,794	17	35,545	46,965	657,725	13,559	474,600	
381	1,291,407	38	87,482	31,230	412,300	8,610	278,570	
397	1,345,640	20	42,592	41,526	599,037	9,672	370,085	
633	2,145,566	23	43,903	64,980	993,570	42,828	1,741,664	
603	2,043,881	41	76,515	114,930	2,723,977	155,048	5,372,414	
5,317	18,022,080	307	636,098	1,361,794	29,282,010	668,063	24,027,079	

實						工 藝	
ぶ ど う		な し		そ の 他 の 果 實		煙 草	
數 量	價 格	數 量	價 格	數 量	價 格	數 量	價 格
120	21,600	480	52,200	295	29,500	720	400,630
512	92,160	1,950	181,500	1,160	95,500	—	—
1,422	255,960	2,634	241,260	7,440	645,800	—	—
1,850	333,000	1,220	114,600	3,620	360,400	—	—
1,160	208,800	2,370	266,700	4,060	354,200	—	—
2,288	411,840	2,852	263,610	5,920	518,000	—	—
1,554	279,720	3,750	337,500	9,920	854,400	—	—
520	98,600	320	38,400	3,475	262,000	1,200	967,716
164	29,520	760	89,100	3,230	265,150	—	—
350	63,000	3,430	308,700	3,695	276,200	—	—
560	100,800	280	30,600	1,250	110,400	550	306,036
165	29,700	230	20,700	1,000	100,000	5,040	2,804,407
920	165,600	1,165	104,850	5,700	444,000	8,060	4,484,826
—	—	432	48,420	435	45,250	1,000	556,430
875	157,500	8,324	917,880	3,970	27,900	—	—
12,460	2,242,800	30,197	3,016,020	55,170	4,638,700	16,570	9,220,045

(紫波郡)

農 作 物

町 村 名 (15)	農 作 物				緑 肥 飼 料 作 物			
	麻 類		その他の工藝作物		緑肥用作物		飼料用作物	
	數 量	價 格	數 量	價 格	數 量	價 格	數 量	價 格
日 詰 町	10	6,500	—	20,400	—	—	2,520	5,040
古 館 村	20	13,000	—	113,800	13,500	67,500	45,450	90,900
古 德 田 村	500	81,000	—	106,600	11,232	56,160	564,460	1,128,920
見 前 村	6	3,900	—	237,900	60,446	302,230	30,190	60,380
飯 岡 村	—	—	—	192,000	3,800	19,000	138,100	276,200
煙 山 村	—	—	—	247,500	560	2,800	65,562	131,124
不 動 村	107	17,334	—	152,000	2,220	11,100	42,524	85,048
水 分 村	45	29,250	—	466,300	130	650	200	400
志 和 村	285	185,250	—	143,100	60	300	774	1,548
赤 石 村	142	92,300	—	109,100	3,850	19,250	300	600
彦 部 村	35	22,750	—	67,000	2,400	12,000	240	480
佐 比 内 村	—	—	—	32,500	4,240	21,200	280	560
赤 澤 村	—	—	—	104,700	2,130	10,650	650	1,300
長 岡 村	40	26,000	—	31,700	1,973	9,865	1,895	3,790
乙 部 村	—	—	—	52,800	1,440	7,200	150	300
計	1,190	477,284	—	2,077,400	107,981	539,905	893,295	1,786,590

物 養

そ の 他			農作物合計	收 入 高			
採種數量	農産加工品	薬工品		上 籾		そ の 他	
價 格	價 格	價 格		數 量	價 格	數 量	價 格
5,700	—	3,348	13,205,813	194,710	121,279	124,780	50,793
—	—	152,516	38,484,626	49,180	31,143	13,300	5,419
12,000	—	507,780	114,205,632	—	—	—	—
—	—	1,339,560	90,730,897	—	—	—	—
510	—	4,353,462	128,732,981	—	—	—	—
—	—	1,847,441	92,117,017	—	—	—	—
—	618,000	496,620	90,077,213	63,240	40,101	13,300	5,533
—	310,320	244,759	68,606,230	124,600	79,122	22,090	9,161
—	60,000	267,840	115,440,898	314,870	201,246	83,090	33,896
200	3,300	661,900	70,230,216	62,380	39,558	13,130	5,376
—	—	17,596	57,105,747	55,500	36,685	76,470	32,121
—	—	199,650	27,048,873	282,900	182,598	68,900	28,334
—	—	—	38,000,724	192,880	123,540	204,600	82,125
—	—	—	45,737,528	19,800	12,760	130,580	55,248
—	—	—	68,390,292	96,590	63,743	37,010	15,401
18,410	991,620	10,092,472	1,058,115,687	1,456,650	931,775	787,250	323,407

蠶 畜

町 村 名 (15)	桑 葉		その他	養 蠶 合 計	牛				
	數 量	價 格			價 格	役 肉 用		乳 用	
	數 量	價 格	價 格	頭 數	價 格	頭 數	價 格	頭 數	價 格
日 詰 町	7,348	66,132	8,580,763	8,818,967	—	—	—	—	—
古 館 村	1,437	12,933	—	49,495	—	—	—	—	—
古 德 田 村	—	—	—	—	7	125,300	—	—	—
見 前 村	—	—	—	—	3	64,100	—	—	—
飯 岡 村	—	—	—	—	2	30,600	1	12,100	—
煙 山 村	—	—	—	—	1	24,400	—	—	—
不 動 村	1,761	15,849	220	61,703	3	55,000	1	12,100	—
水 分 村	3,374	30,366	—	118,649	—	—	—	—	—
志 和 村	9,153	82,377	2,000	319,519	26	525,200	7	75,400	—
赤 石 村	1,737	15,633	1,350	61,917	4	70,300	—	—	—
彦 部 村	3,035	27,315	3,000	99,121	—	—	—	—	—
佐 比 内 村	8,091	72,819	—	283,751	2	30,600	—	—	—
赤 澤 村	9,142	82,278	—	287,943	1	15,300	—	—	—
長 岡 村	3,459	31,131	—	99,139	—	—	1	12,100	—
乙 部 村	3,073	27,657	1,365	108,166	2	30,600	4	48,400	—
計	51,610	464,490	8,588,698	10,308,370	51	971,400	14	160,100	—

産

馬		豚		山 羊		綿 羊		家 兎	
頭 數	價 格	頭 數	價 格	頭 數	價 格	頭 數	價 格	羽 數	價 格
—	—	30	69,000	18	26,160	—	—	59	2,950
—	—	41	94,300	16	16,250	—	—	63	3,150
1	11,702	28	64,400	7	8,900	11	98,240	109	5,450
3	40,046	64	147,200	14	17,800	39	313,408	100	5,000
4	49,278	25	57,500	19	14,880	18	146,034	90	4,500
1	11,702	20	46,000	21	24,790	45	362,086	123	6,150
5	63,450	45	103,500	15	14,160	10	69,134	56	2,800
12	160,184	—	—	—	—	8	76,900	55	2,750
90	1,169,270	58	133,400	74	80,170	62	461,020	103	5,150
1	11,702	1	2,300	4	2,630	2	10,228	92	4,600
8	108,436	99	227,700	123	138,650	28	215,168	74	3,700
28	367,176	16	36,800	68	12,240	7	35,798	93	4,650
63	789,096	—	—	12	13,620	6	54,676	42	2,100
21	277,852	12	27,600	—	—	—	—	45	2,250
34	449,738	3	6,900	26	37,150	—	—	78	3,900
271	3,509,632	442	1,016,600	417	407,400	236	1,842,692	1,182	59,100

(紫波郡)

畜

町 村 名 (15)	鶏 卵		肉 類		皮 革 類		羊 毛	
	數 量	價 格	數 量	價 格	數 量	價 格	數 量	價 格
日 詰 町	862	398,244	1,806	1,093,550	723	48,450	56	44,800
古 館 村	620	286,440	13	3,250	18	900	20	16,000
德 田 村	1,616	746,592	28	7,000	108	5,400	181	144,800
見 前 村	916	423,192	15	3,750	13	650	30	24,000
飯 岡 村	1,622	749,364	15	3,750	30	1,500	145	116,000
煙 山 村	1,591	735,042	35	8,750	55	2,750	469	375,200
不 動 村	1,296	598,752	—	—	—	—	304	243,200
水 分 村	1,060	489,720	3	750	27	1,350	360	288,000
志 和 村	2,422	1,118,964	65	16,250	65	3,250	220	176,000
赤 澤 村	2,003	925,386	5	1,250	4	200	140	112,000
彦 部 村	1,498	692,076	27	6,750	89	4,450	215	172,000
佐 比 内 村	1,185	547,470	155	38,750	78	3,900	79	63,200
赤 澤 村	1,143	528,066	—	—	10	500	78	62,400
長 岡 村	1,165	538,230	14	3,500	80	4,000	27	21,600
乙 部 村	1,281	591,822	18	4,500	22	1,100	26	20,800
計	20,280	9,369,360	2,199	1,191,800	1,322	78,400	2,350	1,880,000

産

町 村 名 (15)	薪 材	竹 材		木 炭		造 林 用 苗 木	
	價 格	數 量	價 格	數 量	價 格	數 量	價 格
日 詰 町	212,100	—	—	—	—	—	—
古 館 村	—	—	—	—	—	225	589,438
德 田 村	—	—	—	—	—	—	—
見 前 村	—	—	—	—	—	—	—
飯 岡 村	—	—	—	—	—	1	2,724
煙 山 村	140,700	—	—	235	32,078	—	—
不 動 村	768,600	—	—	—	—	153	13,057
水 分 村	—	—	—	—	—	78	212,472
志 和 村	—	—	—	21,220	2,896,530	4	10,896
赤 澤 村	5,400	—	—	—	—	—	—
彦 部 村	644,700	—	—	—	—	1	2,724
佐 比 内 村	782,100	—	—	10,160	1,386,840	—	—
赤 澤 村	911,400	—	—	13,374	1,825,551	4	10,896
長 岡 村	272,100	—	—	1,220	166,530	23	62,652
乙 部 村	1,777,200	—	—	14,253	1,945,534	—	—
計	5,514,300	—	—	60,462	8,253,063	489	1,304,859

産

林

牛 乳	蜂 蜜	その他	畜産合計	用 材					
				針 葉 樹		闊 葉 樹			
				數 量	價 格	數 量	價 格		
16	80,762	16	7,200	1,250	1,772,366	3,300	1,254,000	—	—
16	80,762	8	3,600	3,750	508,402	360	137,600	—	—
32	161,521	—	—	8,000	1,387,305	—	—	—	—
11	55,524	8	3,600	6,000	1,104,270	—	—	—	—
21	106,000	—	—	7,500	1,299,006	—	—	—	—
21	106,000	—	—	5,250	1,708,120	2,320	887,600	80	36,000
38	191,809	—	—	28,650	1,382,555	—	—	—	—
42	212,000	4	1,800	3,750	1,237,204	3,100	1,194,400	—	—
42	212,000	12	5,400	56,000	4,037,474	1,060	420,800	120	72,000
42	212,000	28	12,600	9,000	1,374,196	—	—	—	—
16	80,762	16	7,200	7,000	1,663,892	190	72,400	—	—
11	55,524	20	9,000	7,000	1,212,108	1,055	409,000	3,500	2,100,000
21	106,000	12	5,400	5,250	1,582,408	171	65,260	1,640	738,000
16	80,762	—	—	7,500	975,3994	18,720	7,294,000	800	360,000
42	212,000	40	18,000	4,750	1,429,660	7,775	3,119,080	494	224,700
387	1,953,426	164	73,800	160,650	22,674,360	38,051	14,854,140	6,634	3,530,700

水

産

公私有林 野副産物	林産合計	内 水 面 漁 業 漁 獲 高					
		魚 類		貝 類	その他の水産動物		計
		數 量	價 格		數 量	價 格	
—	1,466,100	—	—	—	—	—	—
—	727,038	—	—	—	—	—	—
—	—	69	43,280	—	—	—	69 43,280
—	—	166	112,250	—	—	—	166 112,250
—	2,724	—	—	—	—	—	—
—	1,096,378	—	—	—	—	—	—
—	1,181,657	—	—	—	—	—	—
92,180	1,499,052	—	—	—	—	—	—
49,300	3,449,526	55	30,000	—	—	—	55 30,000
—	5,400	—	—	—	—	—	—
9,580	729,404	551	315,180	—	—	90	13,500 641 328,680
503,910	5,181,850	—	—	—	—	—	—
1,472,950	5,024,057	—	—	—	—	—	—
83,200	8,238,482	—	—	—	—	—	—
—	7,066,514	—	—	—	—	—	—
2,211,120	35,668,182	841	500,710	—	—	90	13,500 931 514,210

(稗貫郡)

町村名 (14)	農作物	養蠶	畜産	林産	水産
花巻町	105,258,888	655,201	9,449,430	1,752,225	—
大迫町	13,375,553	582,471	551,687	992,155	37,200
石鳥谷町	78,053,451	267,650	1,269,640	11,108,737	—
内川目村	41,275,522	1,823,150	2,376,222	18,701,277	—
外川目村	21,400,005	468,462	1,167,961	11,113,174	—
龜ヶ森村	30,116,397	195,350	916,257	8,879,262	—
新堀村	65,679,202	786,812	1,125,513	1,501,565	—
八重畑村	69,598,703	885,737	1,795,195	4,031,028	—
矢澤村	92,301,854	624,098	2,193,183	2,017,600	—
八幡村	66,121,306	160,416	1,237,819	—	—
湯本村	116,902,801	164,051	1,893,204	3,690,670	590,000
宮野目村	103,546,365	200,135	1,042,890	60,060	—
湯口村	114,703,495	579,861	1,406,988	27,828,624	—
太田村	59,567,047	396,759	977,518	4,162,414	—
計	977,900,589	7,790,153	27,403,507	95,838,791	627,200

農作物

町村名 (14)	主要食糧							
	麥類							
	小麥		稈麥		燕麥		麥	
數量	價格	數量	價格	數量	價格	數量	價格	
花巻町	1,141	4,048,174	—	—	1.6	2,241	—	—
大迫町	125	443,490	—	—	—	—	—	—
石鳥谷町	408	1,447,550	—	—	—	—	—	—
内川目村	301	1,067,923	—	—	—	—	—	—
外川目村	221	784,090	—	—	—	—	—	—
龜ヶ森村	107	379,627	—	—	—	—	—	—
新堀村	550	1,951,355	—	—	—	—	—	—
八重畑村	877	3,111,524	—	—	—	—	—	—
矢澤村	1,104	3,916,901	—	—	0.7	921	—	—
八幡村	410	1,454,646	—	—	—	—	—	—
湯本村	451	1,600,111	—	—	0.8	1,121	—	—
宮野目村	483	1,713,644	—	—	0.8	1,121	—	—
湯口村	752	2,668,034	—	—	0.6	841	—	—
太田村	965	3,423,741	—	—	0.5	700	—	—
計	7,895	28,010,810	—	—	5.0	7,005	—	—

農作物

礦工産	總計	主要食糧作物			
		稻		麥類	
		數量	價格	數量	價格
247,860,663	364,976,407	16,701	78,628,989	1,000	2,344,024
4,280,211	19,819,277	1,259	5,927,423	580	1,359,534
157,241,298	247,940,776	13,814	65,036,875	1,007	2,360,432
2,902,635	67,078,806	1,797	8,460,349	1,271	2,979,255
2,629,366	36,778,968	1,057	4,976,399	775	1,816,619
10,909,687	51,016,953	4,894	23,041,151	541	1,268,117
1,192,497	70,285,589	10,699	50,371,328	1,242	2,911,278
1,541,651	77,852,314	10,564	49,735,742	1,521	3,565,261
9,967,560	107,104,295	14,090	66,336,294	2,783	6,523,420
3,909,951	71,429,492	12,106	56,995,542	1,176	2,756,573
20,944,558	144,185,284	23,067	108,600,376	772	1,809,587
867,680	105,717,130	19,515	91,877,415	1,023	2,397,937
9,925,848	154,444,816	20,495	96,491,295	440	1,031,371
7,866,083	72,969,821	9,392	44,217,920	143	335,195
482,039,688	1,591,599,928	159,450	750,697,098	14,274	33,458,603

物

作物	諸類							
	麥類		馬鈴薯		甘藷		雜穀	
	數量	價格	數量	價格	數量	價格	數量	價格
2,600	7,277	67,213	1,484,178	4,704	81,614	35	107,908	
—	—	12,482	275,624	1,080	18,738	10	30,831	
—	—	31,921	704,870	822	14,261	34	104,825	
—	—	24,032	530,668	756	13,117	46	141,822	
—	—	13,069	288,586	2,548	44,208	32	98,658	
—	—	7,489	165,370	609	10,565	34	104,825	
4,800	13,435	24,645	544,204	282	4,893	40	123,323	
1,500	4,198	49,930	1,102,540	2,192	38,030	14	43,163	
—	—	38,280	845,288	3,468	60,170	70	315,816	
1,700	4,758	14,211	313,803	—	—	24	73,994	
—	—	20,825	459,852	834	14,470	39	120,240	
—	—	25,178	555,973	293	5,084	32	98,659	
—	—	33,095	730,794	—	—	49	151,071	
27,800	77,813	48,970	1,081,343	262	4,548	30	92,492	
38,400	107,481	411,340	9,083,093	17,850	309,698	489	1,507,627	

(稗貫郡)

農 作

町 村 名 (14)	雜 穀				穀	
	あ		わ		ひ	
	數 量	價 格	數 量	價 格	數 量	價 格
花 卷 町	石 74	円 152,251	石 361	円 308,478	石 17	円 29,917
大 迫 町	8	16,460	—	—	—	—
石 鳥 谷 町	16	32,919	28	23,926	30	52,795
内 川 目 村	255	524,650	100	85,451	73	128,468
外 川 目 村	155	318,905	64	54,689	16	28,157
龜ヶ森 村	27	55,551	6	5,127	12	21,118
新 堀 村	7	14,402	4	3,418	38	66,874
八 重 畑 村	28	57,609	34	29,053	18	31,677
矢 澤 村	75	154,309	192	164,066	12	21,118
八 幡 村	1	2,057	4	3,418	4	7,039
湯 本 村	10	20,575	24	20,508	10	17,598
宮 野 目 村	1	2,057	14	11,963	—	—
湯 口 村	220	452,639	594	507,578	55	96,791
太 田 村	144	296,273	765	653,699	35	61,594
計	1,021	2,100,657	2,190	1,871,374	320	563,146

物

町 村 名 (14)	雜 穀				蔬 菜		果 實	
	大 豆 (乾)		そ の 他 の 雜 穀		根 菜 類		果 菜 類	
	數 量	價 格	數 量	價 格	數 量	價 格	數 量	價 格
花 卷 町	石 390	円 1,321,913	石 3	円 5,861	實 50,858	円 2,177,400	實 34,802	円 1,116,365
大 迫 町	250	847,380	—	—	47,202	626,453	7,669	270,781
石 鳥 谷 町	436	1,477,831	15	33,118	71,029	1,207,082	14,550	536,642
内 川 目 村	319	1,081,257	5	9,269	17,495	220,785	6,047	187,352
外 川 目 村	314	1,064,309	6	11,016	9,037	141,095	2,238	62,721
龜ヶ森 村	268	908,391	7	12,227	—	—	—	—
新 堀 村	452	1,532,063	8	16,210	34,532	746,707	10,100	352,618
八 重 畑 村	523	1,772,719	12	23,402	58,516	964,431	9,129	340,801
矢 澤 村	1,364	4,623,306	6	12,946	102,272	2,846,052	41,805	1,641,575
八 幡 村	474	1,606,633	5	10,970	66,391	1,305,568	4,494	173,086
湯 本 村	274	928,729	7	15,697	55,029	900,257	14,307	480,704
宮 野 目 村	579	1,962,532	—	—	74,299	1,633,340	12,628	441,644
湯 口 村	483	1,637,138	4	9,223	109,710	1,678,240	27,690	894,890
太 田 村	418	1,416,819	2	4,007	94,888	1,369,655	35,275	1,511,595
計	6,544	22,181,020	80	163,946	791,258	15,817,065	220,734	8,010,774

町 村 名 (14)	蔬 菜		果 實					
	き や べ つ		結 球 白 菜		そ の 他 の 蔬 菜 類		り ん ご	
	數 量	價 格	數 量	價 格	數 量	價 格	數 量	價 格
花 卷 町	實 26,389	円 1,068,255	實 5,955	円 244,155	實 43,266	円 658,790	實 32,260	円 3,296,000
大 迫 町	1,740	77,300	2,156	88,396	1,923	83,135	7,500	750,000
石 鳥 谷 町	14,270	637,200	7,740	317,340	45,235	600,020	15,900	1,590,000
内 川 目 村	405	16,585	1,820	74,620	4,981	202,615	640	64,000
外 川 目 村	—	—	1,530	62,730	2,580	84,405	1,500	150,000
龜ヶ森 村	—	—	—	—	300	4,200	3,000	300,000
新 堀 村	7,503	300,120	4,851	198,891	56,583	674,595	36,480	3,648,000
八 重 畑 村	9,648	388,080	5,700	233,700	64,100	733,420	31,500	3,150,000
矢 澤 村	12,200	534,000	6,440	264,040	7,364	269,860	8,000	800,000
八 幡 村	2,184	93,495	1,822	74,702	53,783	587,870	498	49,800
湯 本 村	2,774	112,870	3,101	127,141	13,704	401,860	2,342	234,200
宮 野 目 村	12,194	487,760	1,794	73,554	6,707	154,675	8,445	844,500
湯 口 村	17,700	708,000	5,040	206,640	10,660	172,400	50,240	5,024,000
太 田 村	8,100	324,000	1,128	46,248	3,420	67,550	2,065	206,500
計	115,107	4,749,665	49,077	2,012,157	314,606	4,695,395	201,070	20,107,000

町 村 名 (14)	果 實		工 藝 農 作 物					
	ぶ ど ゝ		な し		そ の 他 の 果 實		煙 草	
	數 量	價 格	數 量	價 格	數 量	價 格	數 量	價 格
花 卷 町	實 1,778	円 320,040	實 1,710	円 153,900	實 2,450	円 204,000	實 —	円 —
大 迫 町	114	20,520	1,220	118,200	3,040	284,600	3,738	2,079,935
石 鳥 谷 町	1,210	217,800	1,828	169,560	2,768	259,960	690	383,937
内 川 目 村	76	13,680	57	5,670	1,485	110,100	45,480	25,306,436
外 川 目 村	1	180	4	480	582	53,200	20,381	11,340,600
龜ヶ森 村	200	36,000	1,982	195,090	5,490	398,000	5,320	2,960,208
新 堀 村	955	171,900	3,240	291,600	9,455	864,450	1,200	667,716
八 重 畑 村	2,045	368,100	4,844	435,960	12,735	1,207,950	2,450	1,363,254
矢 澤 村	1,092	196,560	1,440	142,200	12,132	1,176,560	1,935	1,076,692
八 幡 村	111	19,980	102	10,350	2,599	329,730	—	—
湯 本 村	699	125,820	1,221	110,940	3,940	305,000	—	—
宮 野 目 村	43	7,740	695	62,550	1,056	82,320	—	—
湯 口 村	500	90,000	4,120	370,800	4,210	312,200	—	—
太 田 村	270	48,600	1,400	126,000	8,206	901,480	3,640	2,025,405
計	9,094	1,636,920	23,863	2,193,300	70,148	6,489,550	84,834	47,204,183

(稗貫郡)

農 作 物

町 村 名 (14)	工 藝 農 作 物			緑 肥 飼 料 作 物			
	麻	類	その 他 の 工 藝 作 物	緑 肥 用 作 物		飼 料 用 作 物	
				數 量	價 格	數 量	價 格
花 卷 町	56	36,400	240,100	12,040	60,200	6,182	12,364
大 迫 町	16	4,056	37,700	550	2,750	87	174
石 鳥 谷 町	278	132,388	52,300	10,041	50,205	181,842	363,684
内 川 目 村	50	12,980	29,800	1,440	7,200	735	1,470
外 川 目 村	54	14,604	—	361	1,805	298	596
龜ヶ森村	40	11,360	41,200	37,360	186,800	1,550	3,100
新 堀 村	144	67,248	36,800	6,300	31,500	327	654
八 重 畑 村	232	108,344	413,300	45,373	226,865	—	—
矢 澤 村	164	106,600	227,600	16,820	84,100	9,700	19,400
八 幡 村	160	74,720	62,400	170	850	15,242	30,484
湯 本 村	259	168,350	37,700	646	3,230	40,958	81,916
宮 野 目 村	100	65,000	128,700	92,075	460,375	45,521	91,042
湯 口 村	117	76,050	115,900	121,000	605,000	57,300	114,600
太 田 村	1,170	710,500	93,900	14,800	74,000	183,450	366,900
計	2,840	1,588,600	1,517,400	358,976	1,794,880	543,192	1,086,384

物 養 蚕

そ の 他				農作物合計	收 繭 高			
採種數量	農産加工品	薬工品	その 他		上 繭		そ の 他	
					數 量	價 格	數 量	價 格
24,300	360,000	6,728,739	35,055	105,258,888	653,110	424,510	149,050	63,366
—	—	12,073	—	13,375,553	612,600	390,882	97,000	40,300
—	—	243,931	—	78,053,451	289,460	185,215	33,150	14,160
—	—	—	—	41,275,522	1,709,750	1,074,066	636,600	259,890
—	—	1,953	—	21,400,005	212,750	134,404	476,650	190,894
—	—	8,370	—	30,116,397	158,050	100,564	74,100	31,285
—	—	73,620	—	65,679,202	842,390	545,897	101,525	42,275
4,500	—	145,080	—	69,598,703	421,000	542,922	268,800	111,984
—	42,000	—	—	92,301,854	588,000	378,008	196,800	83,640
—	—	78,838	—	66,121,306	159,880	104,477	36,370	15,313
—	—	203,949	—	116,902,801	143,780	95,039	61,620	26,496
—	—	386,780	—	103,546,365	186,000	122,946	59,700	25,671
—	—	558,000	—	114,703,495	518,000	339,200	205,000	88,000
—	—	28,570	—	59,567,047	422,330	274,514	52,900	22,375
28,800	402,000	8,469,903	35,055	977,900,589	7,326,800	4,712,644	2,449,265	1,015,649

養 蠶 畜 産

町 村 名 (14)	桑 葉		その 他	養蠶合計	牛			
	數 量	價 格			役 肉 用		乳 用	
			頭 數		價 格	頭 數	價 格	
花 卷 町	18,450	166,050	1,275	655,201	—	—	—	—
大 迫 町	16,321	146,889	4,400	582,471	1	15,300	—	—
石 鳥 谷 町	7,420	66,780	1,495	267,650	5	122,000	—	—
内 川 目 村	53,966	485,694	3,500	1,823,150	—	—	—	—
外 川 目 村	15,856	142,704	460	468,462	—	—	2	24,200
龜ヶ森村	5,339	48,051	15,450	195,350	1	15,300	—	—
新 堀 村	21,710	195,390	3,250	786,812	5	94,700	—	—
八 重 畑 村	25,289	227,601	3,230	885,737	3	45,900	—	—
矢 澤 村	18,050	162,450	—	624,098	7	143,500	2	24,200
八 幡 村	4,514	40,626	—	160,416	5	112,900	—	—
湯 本 村	4,724	42,516	—	164,051	8	158,800	—	—
宮 野 目 村	5,652	50,868	650	200,135	6	119,100	—	—
湯 口 村	16,629	149,661	3,000	579,861	9	174,100	—	—
太 田 村	10,930	98,370	1,500	396,759	20	424,300	—	—
計	224,850	2,023,650	38,210	7,790,153	70	1,425,900	4	48,400

馬		豚		山 羊		緬 羊		家 兎	
頭 數	價 格	頭 數	價 格	頭 數	價 格	頭 數	價 格	羽 數	價 格
—	—	68	156,400	5	4,720	5	37,566	105	5,250
2	25,874	40	92,000	21	28,610	1	11,112	35	1,750
—	—	23	52,900	20	26,520	8	64,904	60	3,000
140	1,801,300	31	71,300	8	2,900	7	53,792	24	1,200
62	797,154	—	—	—	—	—	—	13	650
20	261,210	7	16,100	3	540	6	30,684	28	1,400
17	226,104	13	29,900	28	31,780	—	—	58	2,900
1	14,172	—	—	20	26,520	28	251,156	88	4,400
—	—	14	32,200	12	21,260	6	60,674	112	5,600
5	65,920	8	18,400	10	9,440	7	71,786	55	2,750
—	—	16	36,800	1	180	9	58,022	116	5,800
3	37,576	13	29,900	3	4,360	3	21,340	24	1,200
9	117,668	22	50,600	11	11,530	12	103,354	93	4,650
3	40,046	8	18,400	3	4,360	8	64,904	109	5,450
262	3,387,024	263	604,900	145	182,720	100	829,294	920	46,000

(稗貫郡)

畜

町村名 (14)	鶏卵		肉類		皮革類		羊毛	
	數量	價格	數量	價格	數量	價格	數量	價格
花卷町	2,037	964,194	10,831	7,350,500	971	119,350	150	120,000
大迫町	380	175,560	84	21,000	140	7,000	22	17,600
石鳥谷町	1,793	828,366	27	6,750	23	1,150	192	153,600
内川目村	690	318,780	4	1,000	7	350	150	120,000
外川目村	383	176,946	10	2,500	22	1,100	150	120,000
龜ヶ森村	776	358,512	—	—	—	—	187	149,600
新堀村	1,239	572,418	—	—	31	1,550	112	89,600
八重畑村	1,318	608,916	1,500	375,000	250	12,500	402	321,600
矢澤村	2,266	1,046,892	—	—	—	—	450	360,000
八幡村	1,095	505,890	35	8,750	100	5,000	330	264,000
湯本村	2,190	1,011,780	—	—	—	—	620	496,000
宮野目村	1,266	584,892	—	—	17	850	157	125,600
湯口村	972	449,064	7	1,750	37	1,850	450	360,000
太田村	709	327,558	—	—	—	—	110	88,000
計	17,164	7,929,768	12,498	7,776,250	1,598	150,700	3,482	2,785,600

林

町村名 (14)	薪材	竹材		木炭		造林用苗木	
	價格	數量	價格	數量	價格	數量	價格
花卷町	1,745,400	—	—	50	6,825	—	—
大迫町	131,700	—	—	1,350	184,275	—	—
石鳥谷町	1,929,900	—	—	22,453	3,064,835	127	345,892
内川目村	1,977,000	—	—	74,375	10,152,187	22	56,320
外川目村	1,085,313	—	—	48,377	6,603,461	—	—
龜ヶ森村	2,361,300	12,000	3,600,000	13,308	1,816,542	—	—
新堀村	1,327,800	—	—	1,273	173,765	—	—
八重畑村	2,234,400	—	—	6,948	948,402	67	176,326
矢澤村	1,959,600	—	—	—	—	—	—
八幡村	—	—	—	—	—	—	—
湯本村	342,900	—	—	23,077	3,150,010	—	—
宮野目村	—	—	—	440	60,060	—	—
湯口村	4,349,400	—	—	119,716	16,341,234	5	12,800
太田村	118,500	—	—	20,556	2,805,894	—	—
計	19,563,213	12,000	3,600,000	331,923	45,307,490	221	591,338

産

林産

牛乳	蜂蜜	その他	畜産合計	用材					
				針葉樹		闊葉樹			
				數量	價格	數量	價格		
石 140	円 687,200	升 —	円 —	円 4,250	円 9,449,430	石 —	円 —	石 —	円 —
27	132,531	48	21,600	1,750	551,687	850	358,100	392	211,500
—	—	16	7,200	3,250	1,269,640	13,611	5,419,770	135	71,550
—	—	8	3,600	2,000	2,376,222	8,649	3,448,120	2,225	1,261,500
7	34,361	24	10,800	250	1,167,961	3,000	1,190,000	1,500	675,000
13	63,811	—	—	19,100	916,257	2,000	800,000	—	—
13	63,811	20	9,000	3,750	1,125,513	—	—	—	—
27	132,531	—	—	2,500	1,795,195	1,250	475,000	403	196,900
100	490,857	—	—	8,000	2,193,183	150	58,000	—	—
33	161,983	20	9,000	2,000	1,237,819	—	—	—	—
20	98,172	52	23,400	4,250	1,893,204	164	63,280	14	8,400
20	98,172	12	5,400	4,500	1,042,890	—	—	—	—
20	98,172	20	9,000	25,250	1,406,988	13,466	5,236,280	3,858	1,876,550
—	—	—	—	4,500	977,518	2,250	1,104,000	120	54,000
420	2,061,601	220	99,000	85,350	27,403,507	45,390	18,152,550	8,647	4,355,400

産

水産

産

公私有林 野副産物	林産合計	内水面漁業漁獲高							
		魚類		貝類		その他の水産動物		計	
		數量	價格	數量	金額	數量	金額	數量	金額
円 —	円 1,752,225	—	—	—	—	—	—	—	—
106,580	992,155	127	37,200	—	—	—	—	127	37,200
276,790	11,108,737	—	—	—	—	—	—	—	—
1,806,150	18,701,277	—	—	—	—	—	—	—	—
1,559,400	11,113,174	—	—	—	—	—	—	—	—
301,420	8,879,262	—	—	—	—	—	—	—	—
—	1,501,565	—	—	—	—	—	—	—	—
—	4,031,028	—	—	—	—	—	—	—	—
—	2,017,600	—	—	—	—	—	—	—	—
126,080	3,690,670	850	590,000	—	—	—	—	850	590,000
—	60,060	—	—	—	—	—	—	—	—
12,360	27,828,624	—	—	—	—	—	—	—	—
80,020	4,162,414	—	—	—	—	—	—	—	—
4,268,800	95,838,791	977	627,200	—	—	—	—	977	627,200

(和賀郡)

町 村 名 (17)	農 作 物	養 蠶	畜 産	林 産	水 産
土 澤 町	51,858,696	602,988	2,574,134	3,414,347	—
鬼 柳 村	49,315,427	313,718	1,250,133	903,092	—
岩 崎 村	67,135,710	528,358	2,481,032	18,248,114	—
横 川 目 村	43,311,054	558,596	1,548,040	6,773,680	—
藤 根 村	74,414,223	361,857	1,210,618	1,654,140	—
江 釣 子 村	99,883,542	350,274	1,421,666	447,010	2,423,500
笹 間 村	93,653,241	559,306	1,363,200	4,451,116	1,460
飯 豊 村	100,354,091	439,039	1,171,535	274,800	570,380
二 子 村	50,138,891	139,744	798,084	381,040	21,180
更 木 村	38,398,299	313,684	1,300,014	2,006,038	78,600
立 花 村	20,912,126	315,771	1,392,111	1,346,763	15,600
中 内 村	46,871,516	969,717	3,550,280	3,547,681	—
谷 内 村	57,216,739	1,361,681	3,945,447	7,853,029	369,000
小 山 田 村	53,903,038	132,340	1,810,676	4,094,696	—
湯 田 村	34,884,206	35,813	1,760,991	22,120,484	—
澤 内 村	41,363,588	123,185	3,841,899	26,203,469	—
計	986,612,943	7,652,407	38,054,566	105,035,313	3,479,720

農 作 物

礦 工 産 總 計	主 要 食 糧 作 物				
	稻		麥		
	數 量	價 格	數 量	價 格	
169,822,691	241,258,103	10,286.36	48,428,602	748	1,753,330
38,124,263	96,574,428	8,171	38,469,401	1,712	4,012,970
1,691,320	53,473,690	8,510.25	40,066,604	943	2,210,415
298,448,817	386,842,031	11,294	53,172,612	215	503,965
7,709,311	59,900,681	8,049	37,895,020	48	112,513
23,657,200	101,298,038	14,407	67,828,743	184	431,300
9,558,398	114,084,390	19,214	90,460,295	498	1,167,324
47,357,956	147,386,279	17,481	82,301,260	131	307,067
2,605,678	105,415,523	17,368.8	81,773,018	709	1,661,913
1,139,460	52,618,399	7,382.25	34,755,934	1,273	2,983,943
17,316,764	59,473,399	6,878	32,381,904	628	1,472,048
234,095	24,216,466	3,294	15,508,286	420	984,490
718,594	55,657,788	6,853	32,264,203	1,776	4,162,987
2,753,783	73,499,679	7,122	33,530,666	3,792	8,888,540
158,286	60,099,036	8,416.34	39,624,472	1,874	4,392,702
236,790,454	295,591,948	6,395	30,107,922	—	—
882,883	72,415,024	7,512	35,366,802	—	—
858,969,953	1,999,804,902	168.634	793,935,744	14,951	35,045,507

町 村 名 (17)	主 要 食 糧 作 物			
	類			
	小 麥	裸 麥	燕 麥	麥
黒 澤 尻 町	451	1,600,111	—	—
土 澤 町	589	2,089,724	—	—
鬼 柳 村	578	2,050,696	—	1.8
岩 崎 村	762	2,703,513	—	23.4
横 川 目 村	341	1,209,839	—	3.6
藤 根 村	275	975,677	—	10.8
江 釣 子 村	451	1,600,111	—	—
笹 間 村	744	2,639,651	—	5.4
飯 豊 村	786	2,788,663	—	1.8
二 子 村	559	1,983,286	—	0.9
更 木 村	149	528,640	1	3,670
立 花 村	76	269,642	—	0.9
中 内 村	501	1,777,507	—	—
谷 内 村	794	2,817,047	—	—
小 山 田 村	624	2,213,901	—	—
湯 田 村	—	—	—	—
澤 内 村	—	—	—	—
計	7,680	27,248,008	1	48.6

ラ イ 麥	薯 類			雜 類		
	馬 鈴 薯		甘 藷		あ ず き	
	數 量	價 格	數 量	價 格	數 量	價 格
—	—	26,325	581,302	1,800	31,230	—
0.746	2,088	33,130	731,567	2,405	41,727	49
—	—	20,810	459,520	1,192	20,681	4
2.238	6,265	139,580	3,082,166	3,082	53,438	48
—	—	23,310	514,725	828	14,366	18
2.611	7,308	41,992	927,256	7,424	128,806	15
—	—	31,185	688,618	2,025	35,134	25
3.730	10,440	47,600	1,051,090	3,388	58,782	28
0.373	1,044	52,490	1,159,069	9,021	156,514	46
—	—	17,800	393,054	3,852	66,832	27
—	—	9,315	205,691	933	16,187	27
—	—	7,560	166,937	293	5,084	8
—	—	19,320	426,619	610	10,584	38
—	—	30,738	678,749	1,450	25,158	66
—	—	30,020	662,893	1,475	25,591	31
—	—	61,530	1,358,687	160	2,776	52
—	—	31,545	696,568	—	—	39
9.698	27,145	624,250	13,748,511	39,936	692,890	521

(和賀郡)

農

作

町 村 名 (17)	雑											
	あ		わ		ひ		え		そ		ば	
	數量	價格	數量	價格	數量	價格	數量	價格	數量	價格	數量	價格
黒澤尻町	石 74	円 152,251	石 21	円 17,945	石 26	円 22,217	石 6	円 10,559	石 28	円 49,275	石 95	円 167,184
土澤町	30	61,724	26	22,217	6	10,559	28	49,275	95	167,184	6	10,559
鬼柳村	12	24,689	254	217,045	28	49,275	95	167,184	6	10,559	28	49,275
岩崎村	62	127,562	1,291	1,103,171	95	167,184	6	10,559	28	49,275	95	167,184
横川目村	30	61,724	570	487,070	6	10,559	28	49,275	95	167,184	6	10,559
藤根村	28	57,609	455	388,801	10	17,598	8	14,079	16	28,158	10	17,598
江釣子村	25	51,406	528	451,180	8	14,079	16	28,158	77	135,507	8	14,079
笹間村	51	104,927	1,329	1,135,642	16	28,158	77	135,507	5	8,799	16	28,158
飯豊村	200	411,490	566	483,652	77	135,507	5	8,799	4	7,039	77	135,507
二子村	114	234,549	82	70,070	5	8,799	4	7,039	1	1,760	5	8,799
更木村	36	74,068	38	32,471	4	7,039	1	1,760	6	10,559	4	7,039
立花村	7	14,402	11	9,400	1	1,760	6	10,559	6	10,559	1	1,760
中内村	58	119,332	57	48,707	6	10,559	6	10,559	6	10,559	6	10,559
谷内村	195	401,203	38	32,471	6	10,559	9	15,838	10	17,598	6	10,559
小山田村	30	61,724	13	11,109	9	15,838	10	17,598	20	35,197	9	15,838
湯田村	75	154,309	—	—	10	17,598	20	35,197	—	—	10	17,598
澤内村	242	497,906	255	217,900	20	35,197	—	—	—	—	20	35,197
計	1,269	2,610,905	5,534	4,728,851	307	540,268	—	—	—	—	307	540,268

町 村 名 (17)	菜						果	
	きやべつ		結球白菜		その他の蔬菜類		りんご	
	數量	價格	數量	價格	數量	價格	數量	價格
黒澤尻町	實 4,250	円 187,500	實 2,100	円 86,100	實 43,220	円 646,000	實 13,200	円 1,320,000
土澤町	1,400	59,500	2,000	82,000	10,400	175,550	9,000	900,000
鬼柳村	3,200	137,500	1,368	56,088	1,980	41,500	3,650	365,000
岩崎村	4,950	222,750	15,500	635,500	6,424	156,610	1,048	104,800
横川目村	3,381	139,020	2,280	93,480	5,652	132,100	2,895	289,500
藤根村	3,660	157,500	2,880	118,080	6,865	98,405	976	97,600
江釣子村	3,780	155,850	2,068	84,788	11,016	243,005	2,094	209,400
笹間村	8,573	346,935	1,982	81,262	11,116	256,795	1,151	115,100
飯豊村	45,120	1,822,400	19,600	803,600	25,145	565,325	13,900	1,390,000
二子村	12,262	517,380	4,356	178,596	8,628	207,180	6,799	679,900
更木村	4,711	196,190	2,652	108,732	6,078	187,710	7,811	781,100
立花村	1,565	69,000	945	38,745	4,200	131,350	15,400	1,540,000
中内村	2,370	100,900	4,100	168,100	10,315	196,145	8,540	854,000
谷内村	2,800	114,000	6,250	256,250	14,502	262,150	5,400	540,000
小山田村	—	—	4,860	199,260	11,465	311,400	8,500	850,000
湯田村	1,600	64,000	2,460	100,860	570	25,950	—	—
澤内村	5,000	200,000	4,545	186,345	7,820	369,700	70	7,000
計	108,622	4,490,425	79,946	3,277,786	185,396	4,006,875	100,434	10,043,400

物

大 豆 (乾)	穀				蔬			
	大豆(乾)		その他の雑穀		根 菜 類		果 菜 類	
	數量	價格	數量	價格	數量	價格	數量	價格
石 288	円 976,182	石 1	円 —	實 117,244	円 2,072,520	實 16,790	円 564,030	
618	2,094,724	3	5,455	76,780	1,059,600	9,759	319,900	
371	1,257,512	1	1,854	55,850	1,212,800	4,160	169,150	
475	1,610,022	52	99,985	108,831	1,334,820	44,194	1,230,120	
148	501,649	3	6,458	58,874	796,262	10,357	305,002	
153	518,597	17	35,702	74,307	1,069,320	20,732	792,410	
349	1,182,943	2	3,708	43,982	885,425	12,607	418,671	
587	1,989,648	1	2,153	77,415	1,087,023	18,560	669,550	
443	1,501,558	2	4,306	128,291	2,201,720	24,516	858,040	
447	1,515,116	5	8,841	109,001	4,821,893	29,255	1,058,134	
270	915,170	6	10,908	27,811	750,022	9,649	319,859	
183	620,282	—	—	36,655	833,380	7,110	247,816	
472	1,599,854	2	4,007	52,113	785,070	16,990	582,390	
635	2,152,345	3	5,861	83,720	1,154,160	18,260	547,800	
433	1,467,662	3	5,562	68,935	1,013,085	16,059	591,500	
150	508,428	—	—	118,459	1,715,311	6,965	248,855	
327	1,108,373	—	—	114,942	1,402,580	17,121	532,335	
6,349	21,520,065	100	194,800	1,353,210	24,194,991	283,084	9,455,562	

實						工 藝 農	
ぶ ど り		な し		その他の果實		煙 草	
數量	價格	數量	價格	數量	價格	數量	價格
實 1,600	円 288,000	實 1,820	円 184,800	實 26,600	円 2,349,000	—	—
350	63,000	590	58,500	2,850	232,000	2,025	1,126,770
600	108,000	1,600	156,000	3,800	317,000	—	—
870	156,600	620	58,920	3,083	231,300	—	—
7	1,260	668	61,560	2,770	193,900	—	—
196	35,280	356	39,420	2,686	198,900	—	—
31	5,580	165	14,850	3,129	226,170	—	—
690	124,200	992	89,280	2,430	188,000	—	—
2,850	513,000	525	49,500	15,910	1,172,500	—	—
130	23,400	180	16,200	2,393	241,180	—	—
301	54,180	285	25,920	1,529	112,630	—	—
10	1,800	2,040	185,100	2,970	211,500	—	—
450	81,000	1,685	151,650	2,710	215,300	4,240	2,359,263
160	28,800	440	40,800	3,180	259,900	9,250	5,146,978
120	21,600	2,960	271,200	2,704	220,440	2,993	1,665,395
—	—	—	—	—	—	—	—
50	9,000	1,000	90,000	—	—	—	—
8,415	1,514,700	15,926	1,493,700	78,744	6,369,720	18,508	10,298,406

(和賀郡)

農 作 物

町 村 名 (17)	工 藝 農 作 物			緑 肥 飼 料 作 物			
	麻 類		その他の工藝作物 價 格	緑 肥 用 作 物		飼 料 用 作 物	
	數 量	價 格		數 量	價 格	數 量	價 格
黒土鬼	4	2,600	45,500	500	2,500	4,828	9,656
澤尻町	51	33,150	12,000	5,630	28,150	4,080	8,160
柳村	—	—	15,900	1,000	5,000	23,667	47,334
岩崎村	238	50,268	39,000	4,640	23,200	40,585	81,170
川目村	33	6,810	26,600	—	—	164,365	328,730
藤根村	84	17,512	—	—	—	—	—
江釣子村	171	35,998	70,800	71,200	356,000	55,900	111,800
笹間村	339	71,510	65,000	4,512	22,560	65,457	130,914
飯豊村	560	207,840	224,100	18,960	94,800	70,419	140,838
二更立	72	20,448	99,900	13,741	68,705	6,520	13,040
子木村	50	32,500	60,305	4,501	22,505	4,093	8,186
花村	20	13,000	6,800	—	—	63	126
中谷小	336	54,432	47,650	—	—	9,500	19,000
内山	70	45,500	46,800	—	—	6,905	13,810
田村	108	17,496	64,200	750	3,750	19,855	39,710
湯澤	168	109,200	10,200	—	—	—	—
内村	1,148	185,976	35,100	—	—	46,433	92,866
計	3,452	904,240	869,855	125,434	627,170	522,670	1,045,340

蠶

畜

町 村 名 (17)	桑 葉			養 蠶 合 計	牛			
	數 量	價 格	其 他 價 格		役 肉 用		乳 用	
					頭 數	價 格	頭 數	價 格
黒土鬼	13,717	123,453	450	486,336	8	149,700	—	—
澤尻町	16,744	150,696	500	602,988	19	372,600	4	45,300
柳村	8,993	80,937	—	313,718	5	103,800	5	51,200
岩崎村	14,966	134,694	600	528,358	6	119,100	—	—
川目村	15,433	138,897	3,300	558,596	2	39,700	4	45,300
藤根村	10,056	90,504	4,000	361,857	1	24,400	—	—
江釣子村	9,612	86,508	—	350,274	1	24,400	2	24,200
笹間村	15,906	143,154	—	559,306	21	439,600	—	—
飯豊村	12,211	109,899	—	439,039	5	103,800	1	12,100
二更立	3,943	35,487	—	139,744	7	143,500	—	—
子木村	10,319	92,871	800	373,684	6	100,900	—	—
花村	8,391	75,519	3,750	315,771	2	39,700	—	—
中谷小	27,326	245,934	7,000	969,717	1	24,400	—	—
内山	39,123	352,107	5,250	1,361,681	13	244,400	9	93,400
田村	3,657	32,913	—	132,340	8	177,000	2	24,200
湯澤	1,357	12,213	—	35,813	1	24,400	—	—
内村	3,450	31,050	—	123,185	9	183,200	2	18,000
計	215,204	1,936,836	25,650	7,652,407	115	2,314,600	29	313,700

物 養

そ の 他				農 作 物 合 計	收 穫 高			
採種數量	農産加工品	薬工品	その他		上 籾		そ の 他	
					數 量	價 格	數 量	價 格
—	200,000	1,323,434	175,963	62,998,556	484,000	314,512	112,400	47,921
—	—	7,189	—	51,858,696	642,000	416,162	86,000	35,630
—	—	311,010	—	49,315,427	324,000	205,021	67,000	27,760
—	—	—	—	67,135,710	530,620	342,990	120,080	50,074
—	—	62,369	—	43,311,054	589,000	381,949	82,000	34,450
—	—	411,023	—	74,414,223	365,230	236,693	72,000	30,660
8,700	—	1,324,600	—	99,883,542	378,750	247,402	39,150	16,364
—	—	682,403	—	93,653,241	546,000	354,920	145,580	61,232
—	36,000	53,350	—	100,354,091	467,500	302,478	63,400	26,662
69,990	—	18,017	—	50,138,891	133,000	87,749	38,420	16,508
—	—	7,421	—	38,398,299	395,970	258,252	52,700	21,761
—	27,300	—	—	20,912,126	349,030	229,824	15,740	6,678
3,500	600,000	111,600	—	46,871,516	958,100	619,683	230,000	97,100
—	—	13,709	—	57,216,739	1,353,000	862,394	348,000	14,193
—	—	56,972	—	53,903,038	137,000	90,147	22,000	9,280
—	—	299,790	—	34,884,206	—	—	59,000	23,600
—	—	209,699	—	41,363,588	137,000	86,785	13,000	5,350
82,190	863,300	4,892,586	175,963	986,612,943	7,790,200	5,036,961	1,566,470	652,960

産

馬		豚		山 羊		綿 羊		家 兔	
頭 數	價 格	頭 數	價 格	頭 數	價 格	頭 數	價 格	羽 數	價 格
6	77,622	203	466,900	24	27,240	38	308,294	136	6,800
5	65,920	71	163,300	38	46,950	31	284,492	172	8,600
10	129,370	51	117,300	11	19,170	6	54,676	110	5,500
85	1,110,760	—	—	38	45,040	3	27,338	204	10,200
59	766,988	3	6,900	6	4,900	6	42,680	83	4,150
30	393,050	33	75,900	10	17,080	—	—	128	6,400
14	178,648	5	11,500	18	24,250	19	139,152	136	6,800
9	115,198	—	—	10	17,080	3	33,336	119	5,950
4	51,748	—	—	13	13,800	8	70,902	191	9,550
—	—	—	—	10	15,170	15	124,694	105	5,250
1	11,702	5	11,500	16	29,620	86	733,706	62	3,100
2	28,344	101	232,300	20	20,790	49	424,528	77	3,850
44	571,698	6	13,800	23	38,520	166	1,328,764	179	8,950
103	1,321,396	8	18,400	31	41,870	81	690,142	344	17,200
6	75,152	—	—	22	36,430	10	87,128	171	8,550
79	1,028,198	3	6,900	35	36,860	—	—	335	16,750
166	2,142,602	—	—	5	6,630	37	321,174	495	24,750
623	8,068,396	489	1,124,700	330	441,400	558	4,671,006	3,047	152,350

(胆沢郡)

町 村 名 (14)	農 作 物	養 蠶	畜 産	林 産	水 産
前 澤 町	84,688,942	785,894	1,626,816	1,163,808	81,500
金ヶ崎 町	144,803,806	487,307	2,197,638	4,672,066	80,600
佐倉河 村	142,644,374	400,043	1,679,153	33,600	—
眞 城 村	84,787,116	62,121	865,999	433,076	—
姉 体 村	62,643,210	2,972,780	1,535,828	309,960	104,900
白 山 村	47,851,672	3,626,274	637,589	—	112,960
古 城 村	66,039,597	173,914	1,238,604	706,303	—
衣 川 村	96,418,977	1,811,728	3,904,740	21,689,369	—
小 山 村	141,676,325	345,784	1,596,134	10,512,526	—
南 都 田 村	124,727,173	229,981	1,069,749	15,500	—
若 柳 村	93,503,310	149,088	2,177,196	33,430,374	4,980
永 岡 村	83,155,494	368,750	1,430,752	4,707,491	—
相 去 村	61,419,479	754,745	3,424,583	4,401,619	49,000
計	1,332,105,608	12,254,274	32,368,720	82,641,713	433,940

農 作

町 村 名 (14)	主 要 食 糧 作 物					
	麥 類					
	小 麥		稈 麥		燕 麥	
數 量	價 格	數 量	價 格	數 量	價 格	
水 澤 町	786	2,788,663	—	—	—	—
前 澤 町	2,035	7,220,013	—	—	9.9	13,869
金ヶ崎 町	1,315	4,665,512	—	—	2.1	2,942
佐倉河 村	1,000	3,547,918	9	33,030	—	—
眞 城 村	1,735	6,155,637	2	7,340	—	—
姉 体 村	1,961	6,957,467	—	—	—	—
白 山 村	1,362	4,832,264	5	18,350	—	—
古 城 村	1,413	5,013,208	2	7,340	—	—
衣 川 村	1,225	4,346,199	—	—	—	—
小 山 村	1,417	5,027,399	—	—	13.0	18,212
南 都 田 村	649	2,302,599	—	—	—	—
若 柳 村	491	1,742,028	—	—	3.0	4,203
永 岡 村	606	2,150,038	2	7,340	17.0	23,815
相 去 村	655	2,323,885	—	—	—	—
計	16,650	59,072,830	20	73,400	45.0	63,041

農 作 物

礦 工 産 總 計	主 要 食 糧 作 物				
	稻 米		麥 類		
	數 量	價 格	數 量	價 格	
256,275,163	363,657,121	16,788	79,038,588	483	1,132,164
69,771,211	158,118,171	10,202	48,031,431	2,432	5,700,667
43,473,493	195,714,910	23,217	109,306,582	1,903	4,460,678
7,732,606	152,489,776	24,968	117,550,361	1,935	4,535,687
1,319,616	87,467,928	13,522	63,662,127	1,053	2,468,258
921,868	68,488,546	7,224	34,010,886	2,077	4,868,538
1,932,462	54,160,957	6,668	31,393,216	1,607	3,766,847
1,989,823	70,148,241	10,497	49,420,304	1,141	2,674,532
3,349,020	127,173,834	15,191	71,519,847	1,347	3,157,401
1,996,778	156,127,547	23,874	112,399,765	1,732	4,059,850
1,203,695	127,246,098	22,623	106,510,006	1,740	4,078,602
935,919	130,200,867	14,998	70,611,196	1,118	2,620,619
248,210	89,910,697	13,937	65,615,964	1,717	4,024,690
1,741,093	71,790,519	9,104	42,862,003	887	2,079,150
392,830,957	1,852,695,212	212,813	1,001,932,276	21,172	49,627,683

物

主要食糧作物	諸 類			雜 穀			
	麥 類	馬 鈴 薯	甘 藷	あ ず き			
				數 量	價 格		
ラ イ 麥	數 量	價 格	數 量	價 格	數 量	價 格	
石 円	石 円	圓 圓	石 圓	圓 圓	石 圓	圓 圓	
—	—	43,660	964,087	792	13,741	11	33,914
42,700	119,516	82,748	1,827,218	14,204	246,439	94	289,810
11,300	31,628	133,130	2,939,739	10,370	179,920	10	30,831
—	—	48,361	1,067,893	1,096	19,016	19	58,579
—	—	47,628	1,051,708	10,248	177,803	26	80,160
1,800	5,038	26,732	590,288	6,048	104,933	86	265,145
—	—	35,952	793,882	2,070	35,914	84	258,979
1,800	5,038	37,842	835,616	9,065	157,278	50	154,154
—	—	60,225	1,329,871	5,399	93,673	129	397,717
29,400	82,290	84,864	1,873,943	15,392	267,051	88	271,311
—	—	34,608	764,204	2,980	51,703	31	95,576
18,900	52,901	60,225	1,329,871	4,832	83,835	56	172,652
15,000	41,985	36,934	815,566	5,580	96,813	7	21,581
43,400	121,476	120,021	2,650,271	5,400	93,690	60	184,985
164,300	459,872	852,930	18,834,157	93,476	1,621,809	751	2,315,394

(胆沢郡)

農 作

町 村 名 (14)	雑 穀		ひ え		そ ば	
	あ	わ	ひ	え	そ	ば
	數 量	價 格	數 量	價 格	數 量	價 格
水 澤 町	石	円	石	円	石	円
前 澤 町	10	20,575	4	3,418	10	17,598
金ヶ崎 町	111	228,377	118	100,832	16	28,157
佐倉河 村	—	—	—	—	—	—
眞 城 村	39	80,241	—	—	2	3,519
姉 体 村	47	96,700	—	—	—	—
白 山 村	2	4,115	—	—	2	3,519
古 城 村	12	24,689	—	—	1	1,760
衣 川 村	23	47,321	1	855	18	31,677
小 山 村	73	150,194	22	18,799	19	33,437
南 都 田 村	16	32,919	1	855	1	1,760
若 柳 村	230	473,214	43	36,744	8	14,079
永 岡 村	44	90,528	4	3,418	8	14,079
相 去 村	119	244,836	219	187,137	19	33,437
計	735	1,512,226	412	352,058	105	184,782

町 村 名 (14)	蔬 菜		果 實	
	き き べ つ	結 球 白 菜	そ の 他 の 蔬 菜 類	り ん ご
	數 量	價 格	數 量	價 格
水 澤 町	5,220	233,250	30,100	1,250,000
前 澤 町	6,065	247,050	46,000	6,550,000
金ヶ崎 町	5,200	208,000	11,700	6,250,000
佐倉河 村	3,100	126,500	3,900	4,500,000
眞 城 村	6,130	260,525	6,680	1,912,000
姉 体 村	5,250	227,500	23,200	1,126,000
白 山 村	2,016	82,140	7,704	300,000
古 城 村	1,950	85,250	13,500	260,000
衣 川 村	4,800	198,500	58,000	472,000
小 山 村	3,929	160,130	12,466	1,462,100
南 都 田 村	2,506	106,020	11,320	360,000
若 柳 村	3,960	173,700	55,718	388,000
永 岡 村	1,920	81,600	920	3,160,000
相 去 村	5,940	257,100	21,000	213,000
計	57,986	2,447,265	302,208	28,203,100

物

大 豆 (乾)	穀		蔬 菜 類		果 菜 類		
	豆 (乾)	そ の 他 の 雑 穀	根 菜	葉 菜	果 菜	類	
	數 量	價 格	數 量	價 格	數 量	價 格	
石	円	石	円	石	円	石	円
374	1,267,681	2	4,007	207,520	3,521,450	18,756	658,174
713	2,416,728	2	3,900	270,625	4,859,175	35,796	1,060,579
1,676	5,680,836	226	480,469	258,428	3,604,560	36,254	1,226,373
1,217	4,125,046	—	—	95,990	1,756,700	16,390	498,490
695	2,355,717	—	—	50,512	1,136,129	15,713	568,316
1,072	3,633,566	7	15,070	154,959	5,069,745	19,490	781,970
626	2,121,840	4	7,608	55,790	1,449,845	74,401	258,618
510	1,728,655	3	5,455	80,438	1,368,450	14,265	597,115
673	2,281,147	17	36,000	134,360	4,468,500	34,170	1,045,720
882	2,989,557	23	47,621	240,179	3,361,557	21,701	767,095
763	2,586,204	3	6,772	78,421	1,510,015	12,528	391,609
612	2,074,386	17	33,169	246,834	3,607,260	46,285	1,664,061
742	2,515,024	2	3,708	76,568	1,332,940	14,190	529,960
753	2,552,309	158	334,077	184,045	2,771,125	65,464	1,759,078
11,308	38,328,696	464	977,856	2,134,669	39,817,451	358,403	11,807,158

果		實		工 藝 農 作 物	
ぶ	ど う	な	し	そ の 他 の 果 實	煙 草
數 量	價 格	數 量	價 格	數 量	價 格
石	円	石	円	石	円
1,140	205,200	3,370	305,400	2,230	1,800
1,423	256,140	3,221	292,770	8,930	3,030
500	90,000	5,400	486,000	8,000	3,120
1,500	270,000	2,300	276,000	7,640	2,160
651	117,180	2,314	208,260	450	4,185
780	140,400	2,400	234,000	8,800	3,735
372	66,960	2,560	230,400	20,470	288
360	64,800	3,200	296,400	6,200	1,380
480	86,400	800	72,000	10,650	4,300
328	59,040	1,618	157,290	8,166	9,720
200	36,000	400	36,000	2,470	4,750
23	4,140	1,410	127,200	3,920	7,400
200	36,000	1,380	129,600	1,280	1,375
350	63,000	3,000	270,000	2,500	400
8,307	1,495,260	33,373	3,121,320	91,706	47,643

(胆沢郡)

農 作

町 村 名 (14)	工 藝 農 作 物			緑 肥 飼 料 作 物			
	麻	類	そ の 他 の 工 藝 作 物	緑 肥 用 作 物		飼 料 用 作 物	
				數 量	價 格	數 量	價 格
水 澤 町	—	—	117,000	27,300	136,500	31,155	62,310
前 澤 町	75	48,750	442,900	27,800	139,000	17,200	34,400
金ヶ崎町	2	1,300	122,500	410	2,050	16,820	33,640
佐倉河村	—	—	—	31,400	157,000	6,600	13,200
眞城村	—	—	1,314,700	51,924	259,620	10,443	20,886
姉体村	80	52,000	199,800	31,720	158,600	1,900	3,800
白山村	—	—	77,000	19,400	97,000	—	—
古城村	—	—	559,000	66,150	330,750	17,040	34,080
衣川村	200	130,000	499,900	28,500	142,500	12,400	24,800
小山村	42	27,300	204,000	71,920	359,600	43,977	87,954
南都田村	5	3,250	50,700	4,270	21,350	66,853	133,706
若柳村	50	32,500	69,200	11,800	59,000	100,614	201,228
永岡村	57	37,050	60,600	—	—	43,220	86,440
相去村	8	2,760	246,700	700	3,500	138,000	276,000
計	519	334,910	3,964,000	373,294	1,866,470	506,222	1,012,444

養 蠶 畜

町 村 名 (14)	桑 葉		そ の 他	養 蠶 合 計	牛			
	數 量	價 格			役 肉 用		乳 用	
			頭 數	價 格	頭 數	價 格		
水 澤 町	2,401	21,609	765	85,865	2	39,700	—	—
前 澤 町	22,457	202,113	750	785,894	13	253,500	1	9,000
金ヶ崎町	13,667	123,003	1,500	487,307	9	192,300	3	33,200
佐倉河村	11,199	100,791	875	400,043	—	—	—	—
眞城村	1,766	15,894	—	62,121	—	—	—	—
姉体村	84,803	763,227	21,085	2,972,780	12	238,200	1	12,100
白山村	101,361	912,249	40,000	3,626,274	2	30,600	—	—
古城村	4,880	43,920	1,300	173,914	3	55,000	—	—
衣川村	50,178	451,602	15,400	1,811,728	3	64,100	12	129,700
小山村	9,824	88,416	—	345,784	—	—	—	—
南都田村	6,526	58,734	1,300	229,931	5	94,700	—	—
若柳村	4,202	37,818	250	149,088	17	351,100	1	12,100
永岡村	10,625	95,625	500	368,750	4	79,400	—	—
相去村	21,311	191,799	4,600	754,745	29	589,300	—	—
計	345,200	3,106,800	88,325	12,254,274	99	1,987,900	18	196,100

物 養 蚕

採種數量	そ の 他				農 作 物 合 計	收 購 高			
	農 産 加 工 品	薬 工 品	そ の 他	そ の 他		上 繭		そ の 他	
						價 格	價 格	數 量	價 格
—	1,260,000	1,762,650	167,903	—	97,746,133	90,290	57,599	14,090	5,892
—	—	95,258	—	—	84,688,942	844,070	529,292	132,300	53,739
—	—	1,354,168	—	—	144,803,806	544,540	342,336	49,670	20,468
—	—	1,943,465	—	—	142,644,374	432,220	276,053	54,700	22,324
—	—	—	—	—	84,787,116	68,390	42,808	8,440	3,419
5,400	—	134,018	—	—	62,643,210	3,191,070	1,989,243	496,000	199,225
—	—	—	—	—	47,851,672	4,068,010	2,537,255	339,000	136,770
3,600	—	394,225	—	—	66,039,597	188,370	118,880	23,800	9,814
—	—	—	—	—	96,418,977	2,127,840	1,322,747	53,800	21,979
—	—	395,419	—	—	141,676,325	362,650	230,917	64,500	26,451
—	—	1,510,301	—	—	124,727,173	244,690	154,055	39,070	15,892
—	—	583,054	—	—	93,503,310	168,880	105,401	13,800	5,619
—	—	57,474	—	—	83,155,494	384,310	240,609	77,640	32,016
47,500	160,000	35,878	—	—	61,419,479	794,270	503,587	132,300	54,759
56,500	1,420,000	8,265,910	167,903	—	1,332,105,608	13,509,600	8,450,782	1,499,110	608,367

産

馬		豚		山 羊		緬 羊		家 兔	
頭 數	價 格	頭 數	價 格	頭 數	價 格	頭 數	價 格	羽 數	價 格
1	11,702	152	349,600	6	6,810	7	53,792	103	5,150
4	46,808	101	232,300	6	4,900	—	—	118	5,900
17	218,694	44	101,200	8	16,720	—	—	200	10,000
2	25,874	—	—	—	—	7	53,792	170	8,500
—	—	—	—	—	—	—	—	84	4,200
1	14,172	47	108,100	5	6,630	47	372,314	70	3,500
—	—	24	55,200	3	4,360	1	11,112	38	1,900
1	14,172	133	305,900	7	8,900	6	48,678	38	1,900
147	1,925,204	16	36,800	11	13,440	10	87,128	141	7,050
5	65,920	5	11,500	3	2,450	—	—	222	11,100
5	70,860	5	11,500	—	—	2	16,226	94	4,700
36	480,552	123	282,900	4	6,450	10	81,130	92	4,600
49	617,858	—	—	—	—	4	38,450	85	4,250
63	818,736	65	149,500	10	11,350	3	27,338	166	8,300
331	4,310,552	715	1,644,500	63	82,010	97	789,960	1,621	81,050

(胆沢郡)

畜

町 村 名 (14)	鶏 卵		肉 類		皮 革 類		羊 毛	
	數 量	價 格	數 量	價 格	數 量	價 格	數 量	價 格
水 澤 町	2,183	1,008,546	9,560	6,486,950	1,228	145,400	982	785,600
前 澤 町	1,818	839,916	50	12,500	127	6,350	6	4,800
金ヶ崎 町	2,999	1,385,538	5	1,050	150	7,500	25	20,000
佐倉河 村	2,463	1,137,906	—	—	—	—	300	240,000
眞 城 村	1,391	642,642	—	—	—	—	134	107,200
姉 体 村	1,355	626,010	—	—	—	—	85	68,000
白 山 村	799	369,138	57	14,250	96	4,800	110	88,000
古 城 村	1,328	613,536	—	—	10	500	133	106,400
衣 川 村	2,886	1,333,332	133	33,250	385	19,250	120	96,000
小 山 村	2,408	1,112,496	6	1,500	26	1,300	79	63,200
南 都 田 村	1,700	785,400	—	—	—	—	45	36,000
若 柳 村	1,601	739,662	73	18,250	70	3,500	150	120,000
永 岡 村	1,185	547,470	3	750	13	650	135	108,000
相 去 村	2,905	1,342,110	75	18,750	100	5,000	280	224,000
計	27,021	12,483,702	9,962	6,587,450	2,205	194,250	2,584	2,067,200

林

町 村 名 (14)	新 材	竹 材		木 炭		造 林 用 苗 木	
	價 格	數 量	價 格	數 量	價 格	數 量	價 格
水 澤 町	492,900	—	—	114	15,561	—	—
前 澤 町	495,600	—	—	3,985	543,953	9	19,755
金ヶ崎 町	421,800	—	—	17,204	2,348,346	22	48,290
佐倉河 村	33,600	—	—	—	—	—	—
眞 城 村	336,000	—	—	—	—	37	97,076
姉 体 村	4,800	—	—	—	—	—	—
白 山 村	—	—	—	—	—	—	—
古 城 村	13,800	—	—	—	—	295	672,508
衣 川 村	970,500	—	—	136,223	18,594,439	18	39,510
小 山 村	362,400	—	—	13,237	1,806,851	35	76,825
南 都 田 村	—	—	—	—	—	—	—
若 柳 村	1,461,975	—	—	84,303	11,507,359	—	—
永 岡 村	838,800	—	—	17,064	2,329,236	72	173,455
相 去 村	440,400	—	—	894	122,031	596	1,524,248
計	5,892,575	—	—	273,024	37,267,776	1,084	2,651,662

産 ・ 林 産

牛 乳 蜂 密 其 他	畜 産 合 計				用 材			
	針 葉 樹		闊 葉 樹		針 葉 樹		闊 葉 樹	
	數 量	價 格	數 量	價 格	數 量	價 格	數 量	價 格
石 5	25,039	16	7,200	58,450	8,983,939	石 75	28,540	—
18	90,142	256	115,200	5,500	1,626,816	260	100,000	10 4,500
30	150,236	100	45,000	16,000	2,197,638	3,845	1,848,760	—
23	115,181	172	77,400	20,500	1,679,153	—	—	—
20	100,157	4	1,800	10,000	865,999	—	—	—
13	65,102	36	16,200	5,500	1,535,828	150	60,000	70 50,000
10	50,079	12	5,400	2,750	637,589	—	—	—
15	75,118	—	—	8,500	1,238,604	50	20,000	—
30	150,236	—	—	9,250	3,904,740	3,400	1,334,000	77 47,000
53	265,418	80	36,000	25,250	1,596,134	17,638	6,784,650	2,730 1,275,450
8	40,063	4	1,800	8,500	1,069,749	37	14,600	2 900
13	65,102	8	3,600	8,250	2,177,196	13 500	5,234,000	31,851 14,879,650
3	15,024	32	14,400	4,500	1,430,752	3,506	1,362,400	7 3,600
38	190,299	52	23,400	16,500	3,424,583	3,802	1,446,760	211 98,900
279	1,397,196	772	347,400	148,250	32,368,720	47,263	18,233,710	34,958 16,360,000

産 ・ 水 産

公 有 林 野 副 産 物	林 産 合 計	内 水 面 漁 業 漁 獲 高							
		魚 類		貝 類		其 他 の 水 産 動 物		計	
		數 量	價 格	數 量	價 格	數 量	價 格	數 量	價 格
29,020	566,021	—	—	—	—	—	—	—	—
—	1,163,808	171	81,500	—	—	—	—	171	81,500
4,870	4,672,066	200	80,600	—	—	—	—	200	80,600
—	33,600	—	—	—	—	—	—	—	—
—	433,076	—	—	—	—	—	—	—	—
195,160	309,960	195	104,900	—	—	—	—	195	104,900
—	—	155	112,810	—	—	1	150	156	112,960
—	706,303	—	—	—	—	—	—	—	—
703,920	21,689,369	—	—	—	—	—	—	—	—
206,350	10,512,526	—	—	—	—	—	—	—	—
—	15,500	—	—	—	—	—	—	—	—
327,390	33,430,374	12	4,680	—	—	2	300	14	4,980
—	4,707,491	—	—	—	—	—	—	—	—
769,280	4,401,619	200	49,000	—	—	—	—	200	49,000
2,235,990	82,641,713	933	433,490	—	—	3	450	936	433,940

(江刺郡)

町 村 名 (13)	農 作 物	養 蠶		畜 産		林 産		水 産	
		量	價	量	價	量	價	量	價
岩谷堂町	80,067,479	100,548	2,781,662	1,318,162	—	—	—	—	
愛宕村	94,019,222	824,316	1,366,887	79,200	69,120	—	—	—	
羽田村	37,719,465	782,244	822,814	1,811,273	—	—	—	—	
黒石村	40,200,381	1,136,460	750,688	5,512,835	—	—	—	—	
田原村	62,808,507	878,006	1,630,312	9,531,472	—	—	—	—	
藤里村	51,877,366	324,745	1,741,669	6,798,259	—	—	—	—	
伊手村	52,244,363	3,232,719	2,314,302	14,572,540	—	—	—	—	
米里村	35,038,085	3,702,759	2,872,944	20,394,671	—	—	—	—	
玉里村	61,330,407	757,152	1,315,230	4,118,237	—	—	—	—	
梁川村	53,944,242	859,652	2,741,973	15,674,749	—	—	—	—	
福岡村	53,524,833	250,055	2,445,111	4,024,240	—	—	—	—	
廣瀬村	45,601,060	527,686	1,768,637	4,632,497	—	—	—	—	
稻瀬村	113,994,324	584,820	2,864,681	4,233,564	37,500	—	—	—	
計	782,369,734	13,961,162	25,416,910	92,701,699	106,620	—	—	—	

農 作 物

町 村 名 (13)	主 要 食 糧 類					
	小 麥		稈 麥		燕 麥	
	數 量	價 格	數 量	價 格	數 量	價 格
岩谷堂町	673	2,387,749	1.1	4,037	—	—
愛宕村	1,723	6,113,062	1.4	5,138	—	—
羽田村	622	2,206,805	—	—	—	—
黒石村	847	3,005,086	4.0	14,679	—	—
田原村	782	2,774,472	—	—	—	—
藤里村	540	1,915,876	—	—	—	—
伊手村	562	1,993,930	—	—	0.5	700
米里村	298	1,057,279	—	—	0.5	700
玉里村	637	2,260,024	—	—	—	—
梁川村	432	1,532,700	0.8	2,936	1.8	2,522
福岡村	323	1,145,977	0.7	2,570	0.5	700
廣瀬村	407	1,444,003	—	—	0.5	700
稻瀬村	1,557	5,524,107	—	—	—	—
計	9,403	33,361,070	8.0	29,360	3.8	5,322

農 作 物

礦 工 産 總 計	主 要 食 糧 作 物					
	稻 米		麥 類		大 麥	
	數 量	價 格	數 量	價 格	數 量	價 格
43,598,931	127,866,782	13,130	61,816,575	1,622	3,802,007	
4,284,124	100,642,869	11,531	54,288,418	2,990	7,008,633	
47,874,149	89,009,945	4,500	21,186,183	1,418	3,323,826	
18,294,380	65,894,744	4,354	20,498,811	1,666	3,905,144	
541,728	75,390,025	8,902	41,910,979	2,298	5,386,568	
843,992	61,586,031	7,321	34,467,566	1,877	4,399,734	
32,254,201	104,618,125	5,834	27,466,710	3,003	7,039,105	
2,534,575	64,543,034	4,146	19,519,536	2,267	5,313,903	
4,516,100	72,037,126	9,599	45,192,483	2,058	4,824,002	
159,495	73,380,111	6,796	31,995,845	2,375	5,567,058	
4,390,706	64,634,945	7,698	36,242,498	1,294	3,033,167	
14,230,897	66,760,777	5,983	28,168,208	1,573	3,687,151	
1,671,346	123,386,235	17,254	81,232,534	2,719	6,373,402	
175,194,624	1,089,750,749	107,043	503,986,346	27,160	63,663,700	

物

種 作 物	諸 類				雜 穀	
	馬 鈴 薯		甘 藷		あ ず き	
	數 量	價 格	數 量	價 格	數 量	價 格
ライ 麥	—	—	—	—	—	—
—	—	29,986	662,142	1,904	33,034	36
—	—	49,704	1,097,550	11,934	207,055	19
—	—	18,480	408,070	3,834	66,520	21
1.800	5,038	15,504	342,355	4,050	70,268	38
—	—	17,875	394,711	4,522	78,457	69
700	1,959	18,848	416,196	2,928	50,801	137
—	—	37,530	828,725	4,313	74,830	98
700	1,959	37,935	837,670	1,672	29,009	105
—	—	24,227	534,974	1,245	21,601	45
1.200	3,360	26,040	575,008	2,142	37,164	51
—	—	18,975	419,001	5,612	97,368	6
—	—	17,360	383,339	4,051	70,285	24
1.500	4,198	39,040	862,070	6,525	113,209	47
5.900	16,514	351,504	7,761,811	54,732	949,601	696

(江刺郡)

農

作

町 村 名 (13)	雑											
	あ		わ		ひ		え		そ		ば	
	數量	價格	數量	價格	數量	價格	數量	價格	數量	價格	數量	價格
岩谷堂町	石 62	円 127,562	石 3	円 2,564	石 1	円 1,760						
愛宕村	72	148,134	1	855	1	1,760						
羽田村	19	39,092	—	—	—	—						
黒石村	49	100,815	1	855	1	1,760						
田原村	84	172,829	1	855	2	3,520						
藤里村	75	154,309	—	—	3	5,279						
伊手村	175	360,054	45	38,452	30	52,795						
米里村	251	516,420	70	59,815	8	14,079						
玉里村	185	380,628	1	855	2	3,520						
梁川村	84	172,825	49	41,870	—	—						
福岡村	62	127,563	20	17,090	3	5,279						
廣瀬村	119	244,836	5	4,273	1	1,760						
稻瀬村	234	481,443	2	1,709	3	5,279						
計	1,471	3,026,510	193	169,193	55	96,791						

町 村 名 (13)	蔬 菜				果			
	きやべつ		結球白菜		その他の蔬菜類		りんご	
	數量	價格	數量	價格	數量	價格	數量	價格
岩谷堂町	實 2,813	円 119,785	實 4,459	円 182,819	實 10,679	円 479,100	實 9,360	円 936,000
愛宕村	14,580	631,600	10,290	421,890	34,230	955,080	9,370	937,000
羽田村	1,940	83,700	1,600	65,600	9,252	320,420	7,000	700,000
黒石村	1,360	60,900	15,000	615,000	5,760	197,500	8,800	880,000
田原村	1,595	64,125	6,550	268,550	3,147	78,125	4,932	493,200
藤里村	1,580	66,500	2,790	114,390	5,469	95,466	10,800	1,080,000
伊手村	943	39,010	14,538	596,058	4,051	152,450	3,500	350,000
米里村	2,557	106,900	10,006	410,246	14,083	296,690	3,240	324,000
玉里村	1,800	78,000	2,000	82,000	2,950	104,000	800	80,000
梁川村	3,200	129,985	14,421	591,261	22,604	753,150	3,825	328,500
福岡村	1,500	62,500	6,700	274,700	7,400	173,000	18,000	1,800,000
廣瀬村	7,402	304,890	3,047	124,927	9,598	171,220	2,100	210,000
稻瀬村	—	—	20,017	820,697	17,938	536,450	15,006	1,500,600
計	41,270	1,747,895	111,418	4,568,138	147,161	4,312,651	96,733	9,673,300

物

大	穀				蔬 菜				果 菜			
	豆(乾)		その他の雑穀		根 菜 類		果 菜 類		根 菜 類		果 菜 類	
	數量	價格	數量	價格	數量	價格	數量	價格	數量	價格	數量	價格
石 659	円 2,233,694	石 10	円 20,930	實 103,677	円 2,383,404	實 30,313	円 1,145,650					
1,691	5,731,679	3	6,160	157,190	5,071,970	74,333	2,813,076					
561	1,901,521	—	—	44,735	1,767,970	10,160	348,240					
561	1,901,521	3	6,160	90,830	2,611,100	12,820	424,760					
764	2,589,594	2	4,007	18,287	481,360	10,580	309,700					
646	2,189,630	8	15,727	26,238	450,940	9,308	287,248					
661	2,240,473	5	10,764	29,398	585,095	6,457	205,290					
764	2,589,594	2	3,708	109,152	1,584,504	18,489	485,457					
690	2,338,769	1	1,854	25,671	461,125	4,460	148,420					
559	1,894,741	9	16,684	95,112	1,681,104	15,448	467,836					
400	1,355,808	5	9,568	70,530	925,200	12,986	393,895					
385	1,304,965	2	4,007	73,552	919,937	13,779	417,303					
1,344	4,555,515	1	1,854	127,778	3,382,615	41,593	1,476,147					
9,685	32,827,504	51	101,423	972,150	22,306,324	260,726	8,923,022					

ぶ ど ろ	實				工 藝 農 作 物			
	な し		その他の果實		煙 草		煙 草	
	數量	價格	數量	價格	數量	價格	數量	價格
實 840	円 151,200	實 1,000	円 102,300	實 4,290	円 363,200	實 3,700	円 2,058,791	
2,930	527,400	16,800	1,512,000	2,150	201,700	10,360	5,764,615	
125	22,500	2,615	235,350	12,040	882,080	6,705	3,730,863	
200	36,000	500	45,000	8,390	643,700	6,795	3,780,942	
105	18,900	903	81,270	32,345	2,265,200	8,400	4,674,012	
70	12,600	440	42,000	8,150	794,000	7,425	4,131,493	
515	92,700	915	84,300	9,000	950,500	14,715	8,187,867	
70	12,600	280	25,200	6,440	626,600	981	545,858	
300	54,000	300	27,000	3,660	341,600	6,600	3,672,438	
330	59,400	200	18,000	4,280	303,400	13,201	7,345,432	
200	36,000	600	57,000	5,010	357,600	11,700	6,510,231	
142	25,560	3,152	352,440	14,200	999,300	11,084	6,167,470	
1,475	265,500	4,002	361,740	13,550	1,074,900	8,050	4,479,262	
7,302	1,314,360	31,707	2,943,600	123,505	9,803,780	109,716	61,049,274	

(江刺郡)

農

作

町 村 名 (13)	工 藝 農 作 物			緑 肥 飼 料 作 物			
	麻 類		その他の工農作物 價 格	緑 肥 用 作 物		飼 料 用 作 物	
	數 量	價 格		數 量	價 格	數 量	價 格
岩 谷 堂 町	180	29,160	73,700	4,416	22,080	4,300	8,600
愛 宕 村	90	14,580	254,400	12,775	63,875	80	160
羽 田 村	—	—	208,000	800	4,000	10	20
黒 石 村	240	156,000	117,500	7,400	37,000	—	—
田 原 村	400	64,800	96,000	2,550	12,750	2,250	4,500
藤 里 村	24	15,600	34,400	11,644	58,220	270	540
伊 手 村	12	7,800	156,450	1,850	9,250	8,955	17,910
米 里 村	25	16,250	14,500	1,090	5,450	1,560	3,120
玉 里 村	410	66,420	32,500	7,500	37,500	500	1,000
梁 川 村	90	58,500	54,300	1,800	9,000	45,212	90,424
福 岡 村	80	52,000	72,300	200	1,000	2,880	5,760
廣 瀬 村	105	68,250	151,200	630	3,150	572	1,144
稻 瀬 村	150	24,380	258,000	44,071	220,355	2,977	5,954
計	1,806	573,660	1,523,250	96,726	483,630	69,566	139,132

物

養

そ の 他				農作物合計	收 穫 高			
採種數量	農産加工品	薬工品	その他		上 繭		そ の 他	
價 格	價 格	價 格	價 格		數 量	價 格	數 量	價 格
—	450,500	314,996	43,149	80,067,479	106,270	69,752	15,100	5,418
3,300	—	179,553	—	94,019,222	851,360	539,220	171,530	70,562
—	87,000	66,960	—	37,719,465	816,010	515,124	155,900	64,034
10,000	540,000	75,330	—	40,200,381	1,178,460	737,279	243,600	98,718
—	364,500	2,790	—	62,808,507	931,870	589,387	151,700	62,321
4,200	495,000	155,310	—	51,877,366	324,250	206,334	77,000	31,850
—	135,000	266,003	—	52,244,363	3,525,800	2,206,358	454,595	183,540
—	259,500	53,814	—	35,038,085	4,019,850	2,517,938	549,250	221,920
—	216,000	230,956	—	61,330,407	787,510	502,606	143,870	59,648
—	—	—	—	53,944,242	905,400	566,623	165,500	66,950
—	150,000	178,560	—	53,524,833	210,000	136,350	105,000	43,500
1,800	180,000	114,948	—	45,601,060	542,170	343,172	116,450	48,182
—	150,000	137,579	—	113,994,324	642,500	402,877	80,600	32,264
19,300	3,027,500	1,776,799	43,149	782,369,734	14,841,450	9,333,020	2,430,095	988,907

蚕

畜

町 村 名 (13)	桑 葉		その他	養 蠶 合 計	牛			
	數 量	價 格			役 肉 用		乳 用	
			頭 數		價 格	頭 數	價 格	
岩 谷 堂 町	2,792	25,128	250	100,548	8	186,100	—	—
愛 宕 村	23,526	211,734	2,800	824,316	—	—	—	—
羽 田 村	22,354	201,186	1,900	782,244	3	73,200	—	—
黒 石 村	32,707	294,363	6,100	1,136,460	—	—	—	—
田 原 村	24,922	224,298	2,000	878,006	—	—	1	12,100
藤 里 村	9,229	83,061	3,500	324,745	6	119,100	—	—
伊 手 村	91,549	823,941	18,880	3,232,719	—	—	—	—
米 里 村	105,089	945,801	17,100	3,702,759	2	39,700	—	—
玉 里 村	21,422	192,798	2,100	757,152	—	—	—	—
梁 川 村	24,631	221,679	4,400	859,652	10	207,600	—	—
福 岡 村	7,245	65,205	5,000	250,055	11	213,800	5	54,800
廣 瀬 村	15,148	136,332	—	527,686	7	152,600	—	—
稻 瀬 村	16,631	149,679	—	584,820	3	653,400	2	24,200
計	397,245	3,575,205	64,030	13,961,162	79	1,645,500	8	90,600

産

馬		豚		山 羊		綿 羊		家 兔	
頭 數	價 格	頭 數	價 格	頭 數	價 格	頭 數	價 格	羽 數	價 格
5	63,450	201	462,300	2	2,270	5	37,566	126	6,300
3	42,516	17	39,100	—	—	1	11,112	134	6,700
2	28,344	6	13,800	6	8,720	—	—	112	5,600
11	141,072	20	46,000	—	—	5	43,564	72	3,600
24	317,898	—	—	—	—	—	—	155	7,750
53	699,246	30	69,000	8	10,990	5	43,564	132	6,600
65	859,430	83	190,900	109	118,940	16	135,806	172	8,600
104	1,325,688	63	144,900	14	21,620	39	391,382	229	11,450
34	457,148	—	—	3	4,360	—	—	119	5,950
42	538,414	4	9,200	35	38,770	54	504,080	94	4,700
42	535,944	32	73,600	33	40,320	49	382,542	97	4,850
45	580,930	33	75,900	13	17,620	10	87,128	79	3,950
15	190,350	77	177,100	3	4,360	10	87,128	193	9,650
445	5,780,430	566	1,301,800	226	267,970	194	1,723,872	1,714	85,700

(江刺郡)

畜

町 村 名 (13)	鶏 卵		肉 類		皮 革 類		羊 毛		牛 乳
	數 量	價 格	數 量	價 格	數 量	價 格	數 量	價 格	數 量
岩 谷 堂 町	2,023	934,626	1,351	916,550	345	25,650	172	137,600	—
愛 宕 村	2,493	1,151,766	26	6,500	87	4,350	94	75,200	3
羽 田 村	1,450	669,900	7	1,750	8	400	22	17,600	—
黒 石 村	931	430,122	—	—	150	7,500	40	32,000	8
田 原 村	2,174	1,004,388	496	124,000	151	7,550	120	96,000	10
藤 里 村	1,548	715,176	—	—	25	1,250	75	60,000	3
伊 手 村	1,779	821,898	53	13,250	200	10,000	125	100,000	9
米 里 村	1,267	585,354	—	—	417	20,850	398	318,400	—
玉 里 村	1,756	811,272	—	—	50	2,500	35	28,000	—
梁 川 村	1,472	580,064	20	5,000	279	13,950	900	720,000	2
福 岡 村	1,632	753,984	25	6,250	30	1,500	390	312,000	12
廣 瀬 村	1,372	633,864	25	6,250	57	2,850	240	192,000	2
稻 瀬 村	3,143	1,452,066	13	3,250	42	2,100	126	100,800	29
計	23,040	10,644,430	2,016	1,082,800	1,841	100,450	2,737	2,189,600	78

産

町 村 名 (13)	薪 材	竹 材		木		炭		造 林 用 苗 木	
	價 格	數 量	價 格	數 量	價 格	數 量	價 格	數 量	價 格
岩 谷 堂 町	946,200	—	—	1,028	140,322	—	—	8	16,940
愛 宕 村	—	—	—	—	—	—	—	40	79,200
羽 田 村	636,600	—	—	642	87,633	—	—	24	56,870
黒 石 村	2,169,600	—	—	14,513	1,981,025	—	—	11	27,830
田 原 村	2,910,300	—	—	44,151	6,026,612	—	—	—	—
藤 里 村	243,300	—	—	17,166	2,343,159	—	—	3	5,940
伊 手 村	861,600	—	—	21,377	2,917,960	—	—	37	73,260
米 里 村	5,273,700	—	—	50,691	6,919,321	—	—	12	23,760
玉 里 村	3,073,650	—	—	3,481	475,157	—	—	11	21,780
梁 川 村	1,548,900	—	—	24,226	3,306,849	—	—	50	99,000
福 岡 村	979,800	—	—	8,983	1,226,180	—	—	—	—
廣 瀬 村	661,200	—	—	12,538	1,711,437	—	—	11	21,780
稻 瀬 村	927,000	—	—	3,033	414,004	—	—	34	79,970
計	20,231,850	—	—	201,829	27,549,659	—	—	241	506,330

産

林

牛 乳	蜂 密	そ の 他	畜 産 合 計	用 材				
				針 葉 樹		闊 葉 樹		
				數 量	價 格	數 量	價 格	
—	—	—	9,250	2,781,662	415	163,000	—	—
14,993	12	5,400	9,250	1,366,887	—	—	—	—
—	—	—	3,500	822,814	2,371	911,980	—	—
39,980	8	3,600	3,250	750,688	3,269	1,264,400	20	9,000
49,976	12	5,400	5,250	1,630,312	1,360	520,000	15	6,750
14,993	—	—	1,750	1,741,669	10,890	4,158,200	—	—
44,978	20	9,000	1,500	2,314,302	26,600	10,220,000	500	220,000
—	28	12,600	1,000	2,872,944	16,959	6,681,840	1,613	735,200
—	—	—	6,000	1,315,230	1,000	388,000	50	22,500
9,995	16	7,200	3,000	2,741,973	26,000	10,180,000	1,200	540,000
59,971	4	1,800	4,250	2,445,111	3,710	1,437,200	—	—
9,995	4	1,800	3,750	1,768,637	3,000	1,170,000	50	22,500
144,927	8	3,600	11,750	2,864,681	6,971	2,692,980	—	—
389,808	112	50,400	63,500	25,416,910	102,545	39,787,600	3,448	1,555,950

水

産

公有林野副産物	林 産 合 計	内 水 面 漁 業 漁 獲 高			
		魚 類	貝 類	そ の 他 の 水 産 動 物	計
51,700	1,318,162	—	—	—	—
—	79,200	116	69,120	—	116
118,190	1,811,273	—	—	—	—
60,980	5,512,835	—	—	—	—
67,810	9,531,472	—	—	—	—
47,660	6,798,259	—	—	—	—
279,720	14,572,540	—	—	—	—
760,850	20,394,671	—	—	—	—
137,150	4,118,237	—	—	—	—
—	15,674,749	—	—	—	—
381,060	4,024,240	—	—	—	—
1,045,580	4,632,497	—	—	—	—
119,610	4,233,564	84	37,500	—	84
3,070,310	92,701,699	200	106,620	—	200

(西磐井郡)

町 村 名 (11)	農 作 物	養 蠶	畜 産	林 産	水 産
涌 津 村	49,530,694	800,161	1,073,230	830,921	
油 島 村	42,418,853	473,132	1,003,444	293,347	
花 泉 村	49,196,690	211,373	900,954	896,844	19,300
金 澤 村	43,781,377	1,184,404	786,933	1,500,562	
老 松 村	35,305,760	1,139,691	700,530	11,593,173	
日 形 村	25,451,016	3,042,501	939,240	5,233,106	38,380
彌 榮 村	32,170,439	3,619,320	478,791	804,336	
萩 莊 村	72,671,607	275,208	2,615,326	10,779,737	
巖 美 村	64,860,309	144,505	1,930,762	28,590,863	
平 泉 村	68,082,430	899,192	1,725,854	3,618,803	1,250
計	548,738,887	13,013,905	14,007,642	67,116,657	58,930

農 作

町 村 名 (11)	主 要 食 糧 作 物					
	麥 類					
	小 麥		稈 麥		燕 麥	
數 量	價 格	數 量	價 格	數 量	價 格	
永 井 村	870	3,086,688	71	260,559		
涌 津 村	669	2,373,557	271	994,529		
油 島 村	432	1,532,700	386	1,416,562		
花 泉 村	390	1,383,688	305	1,119,304		
金 澤 村	564	2,001,026	221	811,037		
老 松 村	410	1,454,646	287	1,053,247		
日 形 村	309	1,096,307	398	1,460,600		
彌 榮 村	521	1,848,465	112	411,024		
萩 莊 村	951	3,874,070	35	128,445		
巖 美 村	384	1,362,400	11	40,368		
平 泉 村	1,536	5,449,602	69	253,220		
計	7,036	24,963,149	2,166	7,948,895		

農 作 物

礦 工 産	總 計	主 要 食 糧 作 物			
		稻 米		麥 類	
		數 量	價 格	數 量	價 格
456,340	71,778,014	11,018	51,873,193	1,085	2,543,266
36,395,391	88,630,396	8,162	38,427,029	509	1,193,108
63,735	44,252,511	6,856	32,278,327	440	1,031,371
26,613,235	77,838,396	8,114	38,201,043	819	1,919,756
1,295,670	48,548,946	6,679	31,445,004	1,084	2,540,922
10,550,130	59,289,284	5,692	26,798,168	476	1,115,756
1,630,591	36,334,834	3,457	16,275,697	366	857,913
3,519,370	40,592,256	3,976	18,719,170	1,265	2,965,191
681,646	87,023,524	11,507	54,175,425	1,361	3,190,217
9,609,965	105,136,404	10,679	50,277,167	823	1,929,132
16,803,199	91,130,728	9,358	44,057,845	1,275	2,988,631
107,619,272	750,555,293	85,495	402,528,068	9,503	22,275,263

物

主要食糧作物		諸 類		雜 穀	
麥 類		馬 鈴 薯	甘 藷		あ づ き
數 量	價 格	數 量	價 格	數 量	價 格
870	3,086,688	38,148	842,373	18,796	326,110
669	2,373,557	35,574	785,535	11,656	202,232
432	1,532,700	21,816	481,735	4,446	77,138
390	1,383,688	700	1,959	28,416	627,474
564	2,001,026	25,721	567,964	8,228	142,756
410	1,454,646	16,472	363,730	8,991	155,994
309	1,096,307	14,768	326,103	5,313	92,180
521	1,848,465	23,220	512,737	9,633	167,133
951	3,874,070	4,900	13,715	54,528	1,024,072
384	1,362,400	50,853	1,122,921	3,164	54,895
1,536	5,449,602	47,880	1,057,273	1,840	31,924
計	7,036	15,674	357,396	7,891,917	82,239
	24,963,149		7,948,895	1,426,847	381
					1,174,654

(西磐井郡)

農 作

町 村 名 (11)	雑 穀											
	あ		わ		ひ		え		そ		ば	
	數 量	價 格	數 量	價 格	數 量	價 格	數 量	價 格	數 量	價 格	數 量	價 格
永井村	石	円	石	円	石	円	石	円	石	円	石	円
涌津村	—	—	—	—	—	—	—	—	—	—	—	—
油島村	—	—	—	—	—	—	—	—	—	—	—	—
花泉村	—	—	—	—	—	—	—	—	4	7,039	—	—
金澤村	1	2,057	—	—	—	—	—	—	5	8,799	—	—
老松村	—	—	—	—	—	—	—	—	1	1,760	—	—
日形村	1	2,057	—	—	—	—	—	—	1	1,760	—	—
彌榮村	—	—	—	—	—	—	—	—	4	7,039	—	—
萩莊村	1	2,057	—	—	—	—	—	—	2	3,520	—	—
巖美村	2	4,117	2	1,709	—	—	—	—	4	7,039	—	—
平泉村	1	2,057	—	—	—	—	—	—	2	3,520	—	—
計	6	12,345	2	1,709	—	—	—	—	25	43,996	—	—

町 村 名 (11)	蔬 菜				果 實			
	きやべつ		結球白菜		その他の蔬菜類		りんご	
	數 量	價 格	數 量	價 格	數 量	價 格	數 量	價 格
永井村	實	円	實	円	實	円	實	円
涌津村	1,600	72,000	8,040	329,640	4,118	123,980	1,800	180,000
油島村	2,505	105,725	5,966	244,606	3,440	101,105	385	38,500
花泉村	200	9,000	2,580	105,780	4,158	111,740	510	51,000
金澤村	570	24,600	5,340	218,940	2,733	68,575	9,000	900,000
老松村	498	22,170	3,500	143,500	2,276	89,050	300	30,000
日形村	464	19,980	3,361	137,801	4,546	111,835	—	—
彌榮村	850	34,000	5,000	205,000	2,038	56,000	195	19,500
萩莊村	2,850	123,250	16,470	675,270	6,150	220,000	7,560	756,000
巖美村	666	28,680	53,200	2,181,200	4,374	222,980	4,200	420,000
平泉村	5,410	221,450	28,305	1,160,505	7,550	302,450	10,600	1,060,000
計	16,565	693,935	155,852	6,389,932	47,831	1,575,660	42,188	4,218,800

物

大	雑 穀				蔬 菜				果 實			
	豆(乾)		その他の雑穀		根 菜 類		果 菜 類					
	數 量	價 格	數 量	價 格	數 量	價 格	數 量	價 格				
石	円	石	円	實	円	實	円	實	円			
385	1,304,965	2	4,007	51,925	936,150	23,585	907,605	—	—			
328	1,111,763	1	1,854	43,984	802,770	15,848	523,370	—	—			
251	850,770	1	1,854	42,287	967,650	15,576	581,678	—	—			
282	955,845	1	1,854	31,490	686,985	8,325	270,975	—	—			
355	1,203,280	2	4,007	36,322	482,780	8,874	264,475	—	—			
220	745,694	1	1,746	28,963	440,950	4,280	158,960	—	—			
161	545,713	3	6,052	38,442	980,863	13,699	513,191	—	—			
380	1,288,018	1	1,854	29,746	764,895	5,200	180,657	—	—			
538	1,823,562	—	—	95,952	2,062,090	21,365	779,270	—	—			
337	1,142,268	1	1,854	185,556	3,082,929	18,736	561,707	—	—			
850	2,881,092	2	3,707	184,872	4,132,166	18,555	638,569	—	—			
4,087	13,852,970	15	28,789	769,539	15,340,228	154,043	5,380,457	—	—			

ぶ	果 實				工 藝 農 作 物			
	ど う		な し		その他の果實		煙 草	
	數 量	價 格	數 量	價 格	數 量	價 格	數 量	價 格
實	円	實	円	實	円	實	円	
144	25,920	1,778	160,020	4,620	378,600	—	—	
1,100	198,000	930	83,700	4,550	360,500	2,925	1,627,558	
478	86,040	10,145	914,400	4,174	341,380	2,070	1,151,810	
730	131,400	24,800	2,232,000	1,219	101,100	1,665	926,456	
1,000	180,000	8,536	772,320	3,585	288,950	3,108	1,729,384	
114	20,520	500	45,000	2,538	177,660	3,999	2,225,164	
714	128,520	262	23,580	4,465	328,520	3,807	2,118,329	
80	14,400	240	21,600	7,390	551,100	7,680	4,273,382	
210	37,800	10,000	900,000	8,400	621,000	3,850	2,142,255	
400	72,000	150	13,500	8,950	667,000	2,260	1,257,532	
750	135,000	1,500	153,000	9,210	678,800	2,760	1,535,747	
5,720	1,029,600	58,841	5,319,120	59,101	4,494,610	34,124	18,937,617	

(西磐井郡)

農 作

町 村 名 (11)	工 藝 農 作 物			緑 肥 飼 料 作 物			
	麻 類		その他の工藝作物 價 格	緑 肥 用 作 物		飼 料 用 作 物	
	數 量	價 格		數 量	價 格	數 量	價 格
永 井 村	140	61,720	70,050	—	—	1,203	2,406
涌 津 村	—	—	13,600	2,530	12,650	—	—
油 島 村	270	116,940	33,200	740	3,700	—	—
花 泉 村	—	—	38,300	14,200	71,000	794	1,588
金 澤 村	—	—	18,700	6,930	34,650	120	240
老 松 村	—	—	15,800	300	1,500	—	—
日 形 村	70	30,860	20,600	420	2,100	25	50
彌 榮 村	10	6,500	5,700	600	3,000	—	—
萩 莊 村	—	—	55,400	22,800	114,000	3,645	7,290
巖 美 村	88	57,200	35,600	14,000	70,000	7,667	15,334
平 泉 村	2,740	931,880	121,700	6,650	33,250	665	1,330
計	3,318	1,205,100	428,650	69,170	345,850	14,119	28,238

養 蚕 畜

町 村 名 (11)	桑 葉		その 他 價 格	養 蠶 合 計	牛			
	數 量	價 格			役 肉 用		乳 用	
			頭 數	價 格	頭 數	價 格		
永 井 村	34,181	307,629	—	1,224,418	29	589,300	1	9,000
涌 津 村	22,353	201,177	5,000	800,161	—	—	—	—
油 島 村	13,104	117,936	—	473,132	16	290,300	—	—
花 泉 村	5,775	51,975	250	211,373	8	167,900	—	—
金 澤 村	33,584	302,256	4,020	1,184,404	5	76,500	—	—
老 松 村	32,135	289,215	5,865	1,139,691	6	128,200	—	—
日 形 村	86,662	779,958	13,425	3,042,501	4	88,500	—	—
彌 榮 村	101,430	912,870	22,500	3,619,320	3	64,100	1	12,100
萩 莊 村	8,373	75,357	7,275	275,208	16	354,000	1	9,000
巖 美 村	4,108	36,972	—	144,505	1	15,300	—	—
平 泉 村	25,642	230,778	3,400	899,192	2	30,600	—	—
計	367,347	3,306,123	61,735	13,013,905	90	1,804,700	3	30,100

物 養 蚕

採種數量 價 格	そ の 他			農作物合計	收 繭 高			
	農産加工品 價 格	薬 工 品 價 格	そ の 他 價 格		上 繭		そ の 他	
					數 量	價 格	數 量	價 格
1,500	—	85,350	333,370	65,269,712	1,385,630	875,974	100,500	40,815
1,710	—	9,868	—	49,530,694	900,890	564,984	71,000	29,000
—	—	—	—	42,418,853	547,160	345,656	22,559	9,540
—	—	56,276	—	49,196,690	223,800	147,448	27,300	11,700
—	—	—	—	43,781,377	1,250,190	791,608	210,000	86,520
—	180,000	—	—	35,305,760	1,237,190	778,811	160,000	65,800
900	276,100	16,328	—	25,451,016	3,266,950	2,045,148	501,000	203,970
—	—	—	—	32,170,439	3,930,000	2,455,800	480,000	198,150
—	—	49,560	—	72,671,607	192,300	123,561	171,750	69,015
—	—	64,291	—	64,860,309	162,250	100,974	16,300	6,559
—	19,500	37,061	—	68,082,430	987,350	613,879	127,500	51,135
4,110	475,600	318,734	333,370	548,738,887	14,083,710	8,873,843	1,887,909	772,204

産

馬		豚		山 羊		緬 羊		家 兔	
頭 數	價 格	頭 數	價 格	頭 數	價 格	頭 數	價 格	羽 數	價 格
11	133,662	16	36,800	7	10,810	—	—	91	4,550
—	—	5	11,500	18	24,250	—	—	139	6,950
4	49,278	6	13,800	15	17,980	—	—	54	2,700
1	14,172	19	43,700	6	10,630	4	38,450	111	5,550
3	40,046	12	27,600	6	6,810	—	—	227	11,350
—	—	12	27,600	8	10,990	1	5,114	38	4,150
3	37,576	103	236,900	39	52,860	4	32,452	142	7,100
6	77,622	—	—	2	2,270	—	—	159	7,950
99	1,299,288	9	20,700	22	28,790	1	5,114	141	7,050
102	1,317,104	1	2,300	9	13,080	1	5,114	238	11,900
57	716,414	30	69,000	27	46,880	—	—	221	11,050
286	3,685,162	213	489,900	159	225,350	11	86,244	1,606	80,300

(西磐井郡)

畜

町村名 (11)	鶏 卵		肉 類		皮 革 類		羊 毛	
	數量	價 格	數量	價 格	數量	價 格	數量	價 格
永井村	2,180	1,007,160	12	3,000	30	1,500	14	11,200
涌津村	2,078	960,036	36	9,000	30	1,500	10	8,000
油島村	1,303	601,986	—	—	—	—	33	26,400
花泉村	1,242	573,804	5	1,250	12	600	30	24,000
金澤村	1,078	498,036	20	5,000	200	10,000	34	27,200
老松村	1,015	468,930	—	—	40	2,000	15	12,000
日形村	942	435,204	12	3,000	53	2,650	27	21,600
彌榮村	600	277,200	13	3,250	93	4,650	24	19,200
萩莊村	1,799	831,138	—	—	—	—	33	26,400
嚴美村	1,089	503,118	13	3,250	21	1,050	20	16,000
平泉村	1,556	718,872	33	8,250	90	4,500	7	5,600
計	14,882	6,875,484	144	36,000	569	28,450	247	197,600

林

町村名 (11)	新材	竹 材		木		炭		造林用苗木	
	價 格	數量	價 格	數量	價 格	數量	價 格	數量	價 格
永井村	27,300	—	—	640	87,360	42	96,306	—	—
涌津村	—	—	—	150	20,474	22	50,446	—	—
油島村	41,400	—	—	95	12,968	3	6,879	—	—
花泉村	—	—	—	557	76,031	1	2,293	—	—
金澤村	187,500	—	—	2,643	360,769	1	2,293	—	—
老松村	138,600	—	—	383	52,280	1	2,293	—	—
日形村	663,600	—	—	393	53,645	17	38,981	—	—
彌榮村	209,400	—	—	2,982	407,043	1	2,293	—	—
萩莊村	821,100	—	—	59,546	8,128,029	46	105,478	—	—
嚴美村	1,497,900	—	—	112,522	15,359,253	105	240,765	—	—
平泉村	379,500	25	7,500	20,834	2,843,841	14	32,102	—	—
計	3,966,300	25	7,500	200,745	27,401,693	253	580,129	—	—

産

林 産

牛 乳	蜂 密	その他	畜産合計	用 材					
				針 葉 樹		闊 葉 樹			
				數量	價 格	數量	價 格		
8	40,796	4	1,800	3,000	1,852,578	7,100	2,698,000	120	66,000
10	50,994	—	—	1,000	1,073,230	2,000	760,000	—	—
—	—	—	—	1,000	1,003,444	610	232,100	—	—
4	20,398	—	—	500	900,954	1,750	681,000	—	—
16	81,591	4	1,800	1,000	786,933	2,500	950,000	—	—
8	40,796	—	—	750	700,530	30,000	11,400,000	—	—
4	20,398	—	—	1,000	939,240	10,600	4,038,000	—	—
2	10,199	—	—	250	478,791	480	185,600	—	—
6	30,596	—	—	3,250	2,615,326	3,000	1,140,000	—	—
8	40,796	—	—	1,750	1,930,762	2,786	1,170,940	21,058	10,306,650
22	112,188	—	—	2,500	1,725,854	480	191,000	150	62,500
88	448,752	8	3,600	16,000	14,007,642	61,306	23,446,640	21,328	10,435,150

産

水 産

産

公私有林 野副産物	林産合計	内 水 面 漁 業 漁 獲 高							
		魚 類		貝 類		その他の水産動物		計	
		數量	價 格	數量	價 格	數量	價 格	數量	價 格
—	2,974,966	—	—	—	—	—	—	—	—
—	830,920	—	—	—	—	—	—	—	—
—	293,347	—	—	—	—	—	—	—	—
137,520	896,844	42	18,550	—	—	5	750	47	19,300
—	1,500,562	—	—	—	—	—	—	—	—
—	11,593,173	—	—	—	—	—	—	—	—
438,880	5,233,106	113	38,380	—	—	—	—	113	38,380
—	804,336	—	—	—	—	—	—	—	—
585,130	10,779,737	—	—	—	—	—	—	—	—
15,355	28,590,863	—	—	—	—	—	—	—	—
102,360	3,618,803	8	1,250	—	—	—	—	8	1,250
1,279,245	67,116,657	163	58,180	—	—	5	750	168	58,930

(東磐井郡)

町 村 名 (23)	農 作 物	養 蠶	畜 産	林 産	水 産
千大藤摺折矢小八	37,876,255	2,095,642	2,258,719	2,620,689	—
厩原澤	55,265,814	9,577,328	8,465,285	14,007,004	—
澤壁越梨澤	57,102,454	6,380,570	1,177,355	16,150,762	—
村	36,853,211	4,289,070	2,373,699	5,885,321	—
村	39,381,895	5,129,912	2,707,236	15,460,658	—
村	31,957,299	4,339,465	2,278,158	3,472,896	—
村	63,798,294	6,667,809	1,758,915	6,614,956	—
村	57,354,429	4,824,296	1,804,010	9,226,411	—
津保村	40,500,877	5,931,372	2,194,759	16,751,082	—
津海衣玉村	53,453,936	8,454,381	2,501,863	15,180,104	—
津清村	46,929,224	6,652,647	1,577,932	6,082,981	204,100
津水村	59,538,054	6,425,795	1,908,506	7,660,787	—
津崎川村	27,069,514	2,939,459	1,057,868	5,097,775	—
津川村	30,169,997	4,259,249	908,802	6,693,825	—
津川村	24,955,121	3,082,122	931,979	6,029,756	—
津川村	64,345,481	4,099,012	1,523,822	3,671,299	39,600
島津村	54,324,328	1,893,058	2,071,821	217,980	122,600
島津村	50,033,023	4,423,829	1,637,899	7,164,175	14,590
島津村	27,920,726	985,302	1,071,021	6,058,768	6,200
島津村	35,360,057	3,528,796	1,021,159	10,141,828	39,000
島津村	42,164,503	3,460,613	2,488,160	9,427,067	—
島津村	49,902,013	4,883,396	3,479,151	4,271,217	—
島津村	62,814,845	13,059,560	4,023,548	22,465,510	—
計	1,049,081,350	117,332,683	46,221,672	200,352,851	426,090

農 作 物

町 村 名 (23)	主 要 食 糧 類					
	小 麥		燕 麥		燕 麥	
	數 量	價 格	數 量	價 格	數 量	價 格
千大藤摺折矢小八	712	2,526,117	418	1,533,997	—	—
厩原澤	942	3,342,138	3	11,010	—	—
澤壁越梨澤	956	3,391,809	162	594,516	—	—
村	584	2,071,984	41	150,464	—	—
村	686	2,433,872	47	172,483	—	—
村	533	1,891,043	34	124,775	—	—
村	1,025	3,636,616	199	730,300	1.6	2,241
村	891	3,161,194	418	1,533,997	—	—
津保村	498	1,766,863	93	341,296	—	—
津海衣玉村	926	3,285,372	501	1,838,595	—	—
津清村	1,159	4,112,037	619	2,271,638	2.5	3,502
津水村	887	3,147,003	145	532,123	—	—
津崎川村	495	1,756,219	92	337,626	—	—
津川村	642	2,277,763	360	1,321,146	—	—
津川村	528	1,873,302	78	286,248	—	—
津川村	1,648	5,846,968	106	389,004	—	—
島津村	1,650	5,854,062	107	392,674	—	—
島津村	1,692	6,003,077	26	95,416	—	—
島津村	465	1,649,782	—	—	1.5	2,101
島津村	881	3,125,715	25	91,746	—	—
島津村	832	2,951,867	5	18,349	1.5	2,101
島津村	953	3,381,166	40	146,794	—	—
島津村	1,015	3,601,136	13	47,708	1.4	1,961
計	20,600	73,087,105	3,532	12,961,910	8.5	11,906

農 作 物

礦 工 産 總 計	主 要 食 糧 作 物				
	稻 米		麥 類		
	數 量	價 格	數 量	價 格	
216,165,297	261,016,602	2,980	14,029,961	1,754	4,111,419
13,672,611	95,988,042	4,850	22,833,998	4,305	10,091,025
6,422,294	87,233,435	2,929	13,789,851	3,579	8,389,263
78,071,024	127,477,325	3,497	16,464,019	2,239	5,248,270
24,465,930	87,145,631	3,652	17,193,765	2,617	6,134,316
657,600	42,705,418	2,733	12,867,075	2,039	4,779,466
4,498,250	83,338,224	5,577	26,256,743	2,976	6,975,816
901,063	74,110,209	4,472	21,054,358	2,635	6,176,504
1,090,827	66,468,917	3,193	15,032,774	2,684	6,291,360
3,711,906	83,307,195	4,782	22,513,851	2,815	6,598,428
3,218,874	64,665,758	4,152	19,547,786	2,880	6,750,790
578,546	76,111,688	6,331	29,806,607	2,925	6,856,270
102,320	36,266,936	2,180	10,263,529	1,492	3,497,284
15,289,832	57,321,705	2,676	12,598,717	1,391	3,260,538
47,951,991	82,950,969	2,431	11,445,247	1,831	4,291,908
1,653,142	75,332,356	5,890	27,730,360	3,125	7,325,076
696,470	59,326,257	5,974	28,125,835	1,688	3,956,713
1,253,780	64,527,266	5,545	26,106,087	1,941	4,549,750
1,304,900	37,346,917	2,521	11,868,970	1,840	4,313,005
53,672,847	103,763,687	2,369	11,153,348	2,759	6,467,163
1,790,279	59,330,622	2,697	12,697,586	2,734	6,408,562
726,487	63,262,264	4,748	22,353,777	3,174	7,439,933
4,309,671	106,673,134	5,642	26,562,766	4,991	11,699,025
482,205,911	1,895,670,557	91,821	432,297,010	60,414	141,611,884

物

作 物 類	諸 類				雜 穀		
	馬 鈴 薯		甘 藷		あ ず き		
	數 量	價 格	數 量	價 格	數 量	價 格	
1.400	3,919	41,040	906,234	26,068	452,280	58	178,819
1.400	3,919	56,434	1,246,160	24,028	416,886	174	536,456
—	—	57,043	1,259,607	42,405	735,727	150	462,462
1.400	3,919	34,686	765,926	27,359	474,678	86	265,145
700	1,959	47,880	1,057,273	22,560	391,416	160	493,293
2.100	5,876	35,560	785,226	17,980	310,704	108	332,972
1.400	3,919	52,920	1,168,564	48,620	843,557	101	311,391
—	—	40,545	895,303	37,700	654,095	105	323,724
1.400	3,919	42,322	934,542	36,600	635,010	117	360,721
—	—	50,652	1,118,483	68,370	1,186,220	114	351,471
800	2,239	47,367	1,045,945	36,708	636,884	157	484,044
—	—	44,240	976,895	37,845	656,611	119	366,887
700	1,959	26,900	593,998	21,580	374,413	61	188,068
—	—	30,302	669,120	21,730	377,015	71	218,899
—	—	25,208	556,636	18,216	316,048	65	200,400
—	—	50,600	1,117,335	27,756	481,566	130	400,801
—	—	38,624	852,884	13,260	230,061	42	129,489
—	—	29,916	660,597	10,440	181,134	126	388,463
—	—	26,190	578,320	17,301	300,172	83	255,896
—	—	34,816	768,796	33,147	575,100	80	246,647
—	—	31,236	689,744	27,639	479,537	116	357,637
1.400	3,919	44,679	986,589	38,184	662,492	150	462,462
—	—	70,380	1,554,112	27,328	474,141	221	681,361
12.700	35,547	959,540	21,183,239	682,752	11,845,747	2,594	7,997,513

(東磐井郡)

農 作

町 村 名 (23)	雑									
	あ		わ		え		そ		ば	
	數量	價 格	數量	價 格	數量	價 格	數量	價 格	數量	價 格
千大藤摺折矢小八	石 3	6,172	石 120	102,541	石 39	68,633	石 25	43,996	石 16	28,157
厩原澤	42	86,413	3	2,564	16	21,118	12	855	12	21,118
澤壁越梨澤	3	6,172	1	—	16	28,157	12	855	12	21,118
村	6	12,345	1	—	16	28,157	12	855	12	21,118
村	8	16,460	—	—	13	22,878	9	15,838	6	19,358
村	15	30,862	—	—	24	42,236	6	10,559	11	19,358
村	11	22,632	—	—	30	52,795	12	21,118	13	22,878
大津保	24	49,379	4	3,418	68	119,668	13	22,878	9	15,838
黄薄奥	50	102,872	—	—	30	52,795	12	21,118	6	19,358
清	27	55,551	—	—	12	21,118	13	22,878	6	19,358
村	9	18,517	1	855	13	22,878	9	15,838	6	19,358
村	8	16,460	2	1,709	9	15,838	6	10,559	11	19,358
村	17	34,977	2	1,709	6	10,559	11	19,358	2	3,520
村	6	12,345	—	—	11	19,358	6	10,559	2	3,520
村	3	6,172	—	—	2	3,520	—	—	—	—
長生田	2	4,115	—	—	—	—	—	—	—	—
河津	11	22,632	—	—	—	—	—	—	—	—
村	9	18,517	—	—	6	10,559	—	—	—	—
村	18	37,034	—	—	8	14,079	—	—	—	—
村	26	53,494	2	1,709	24	42,236	—	—	—	—
村	34	69,953	10	8,545	23	40,476	—	—	—	—
村	54	111,102	57	48,706	42	73,913	—	—	—	—
計	428	2880,589	202	172,611	405	712,731	—	—	—	—

町 村 名 (23)	蔬 菜				果			
	きやべつ		結球白菜		その他の蔬菜類		りんご	
	數量	價 格	數量	價 格	數量	價 格	數量	價 格
千大藤摺折矢小八	實 549	23,445	實 19,920	816,720	實 7,763	263,805	實 385	38,500
厩原澤	1,200	50,900	11,981	491,221	6,964	214,190	4,020	402,000
澤壁越梨澤	3,744	168,480	23,500	963,500	10,430	253,575	—	—
村	904	36,960	4,220	173,020	3,938	70,480	4,600	460,000
村	1,025	42,125	21,500	881,500	6,281	165,650	720	72,000
村	830	34,700	10,225	419,225	6,319	252,645	454	45,400
村	2,850	115,750	35,000	1,435,000	14,500	488,500	1,200	120,000
村	1,364	56,495	12,224	501,184	5,235	196,415	8	800
大津保	300	13,500	7,500	307,500	7,197	151,370	15	1,500
黄薄奥	380	16,695	13,828	566,948	1,233	73,260	650	65,000
清	3,643	146,295	14,256	584,496	5,478	236,080	2,800	280,000
村	2,110	92,150	13,660	560,060	7,410	251,700	175	17,500
村	820	36,400	7,083	290,403	3,671	111,640	2,950	295,000
村	5,532	225,810	15,376	630,416	6,789	238,135	80	8,000
村	261	11,595	9,180	376,380	2,897	94,650	20	2,000
村	5,100	229,500	35,000	1,435,000	6,986	333,050	650	65,000
長生田	2,679	108,995	13,968	572,688	5,808	249,520	12,750	1,275,000
河津	1,505	64,950	25,600	1,049,600	7,346	208,850	5,170	517,100
村	132	5,605	7,294	299,054	1,610	65,250	180	18,000
村	2,016	87,450	19,452	797,532	3,324	138,100	300	30,000
村	1,431	59,795	12,410	508,810	3,756	121,875	1,760	176,000
村	300	12,600	10,018	410,738	7,687	181,070	600	60,000
村	1,048	44,370	14,056	576,296	14,762	489,940	5,500	550,000
計	39,723	1,684,565	357,251	14,647,291	146,889	4,849,750	44,988	4,498,800

物

穀				蔬 菜				果 菜 類			
大 豆 (乾)		その他の雑穀		根 菜 類		果 菜 類		根 菜 類		果 菜 類	
數量	價 格	數量	價 格	數量	價 格	數量	價 格	數量	價 格	數量	價 格
石 365	1,237,175	石 7	14,993	實 86,977	1,256,183	實 9,351	311,760	實 152,730	1,864,480	實 15,710	466,030
665	2,254,031	16	30,572	46,316	651,813	5,956	152,565	95,845	1,359,020	10,402	329,110
473	1,603,243	25	47,255	77,739	1,065,025	16,930	529,640	176,304	2,603,230	44,665	1,684,836
385	1,304,965	3	7,385	87,470	1,357,342	6,310	185,850	109,763	2,937,529	8,066	292,961
421	1,426,988	5	10,986	99,808	1,125,053	14,536	457,029	61,210	1,706,400	4,475	139,695
313	1,060,920	4	8,112	84,990	1,267,968	13,142	425,687	192,800	4,648,200	15,280	496,760
404	1,369,366	10	22,661	78,216	1,447,760	16,348	477,425	7,308	192,800	8,066	292,961
449	1,521,895	3	5,562	88,783	1,497,522	18,348	564,305	11,123	1,706,400	4,475	139,695
412	1,396,482	3	5,562	88,783	1,497,522	18,348	564,305	7,308	192,800	8,066	292,961
600	2,033,713	8	17,223	84,990	1,267,968	13,142	425,687	192,800	4,648,200	15,280	496,760
509	1,725,266	22	39,714	78,216	1,447,760	16,348	477,425	7,308	192,800	8,066	292,961
385	1,304,965	7	14,691	88,783	1,497,522	18,348	564,305	11,123	1,706,400	4,475	139,695
196	664,346	2	3,600	49,817	709,140	8,722	238,063	7,308	192,800	8,066	292,961
268	908,392	—	—	109,763	2,937,529	8,066	292,961	—	—	—	—
188	637,230	6	11,123	61,210	1,706,400	4,475	139,695	—	—	—	—
883	2,992,946	4	7,308	192,800	4,648,200	15,280	496,760	—	—	—	—
881	2,986,167	1	1,854	83,088	1,964,865	9,373	283,023	—	—	—	—
531	1,799,835	2	3,708	141,383	2,926,560	12,345	346,905	—	—	—	—
280	949,066	3	5,455	27,011	356,575	6,594	176,699	—	—	—	—
429	1,454,104	4	7,415	118,256	1,807,757	6,277	203,823	—	—	—	—
385	1,304,965	7	13,888	77,940	1,183,979	8,175	247,814	—	—	—	—
440	1,491,389	6	12,034	60,696	768,369	18,016	564,305	—	—	—	—
605	2,050,660	4	25,954	103,508	1,471,345	17,274	497,107	—	—	—	—
10,467	35,478,109	162	317,055	2,192,829	37,165,245	286,390	9,071,620	—	—	—	—

實						工 藝 農 作 物					
ぶ ど ろ		な し		その他の果實		煙 草		煙 草		煙 草	
數量	價 格	數量	價 格	數量	價 格	數量	價 格	數量	價 格	數量	價 格
實 56	10,080	實 65	6,000	實 2,442	196,740	實 17,200	9,570,596	實 17,200	9,570,596	實 17,200	9,570,596
715	128,700	340	40,800	12,317	885,360	15,500	8,624,665	15,500	8,624,665	15,500	8,624,665
644	115,920	282	25,380	28,030	2,057,200	39,321	21,879,384	39,321	21,879,384	39,321	21,879,384
975	175,500	300	27,000	5,825	413,750	12,650	7,038,840	12,650	7,038,840	12,650	7,038,840
130	23,400	75	6,750	5,839	439,530	11,200	6,232,016	11,200	6,232,016	11,200	6,232,016
142	25,560	250	22,500	9,600	690,200	12,250	6,816,268	12,250	6,816,268	12,250	6,816,268
650	117,000	300	27,000	12,489	896,710	26,000	14,467,180	26,000	14,467,180	26,000	14,467,180
318	57,240	55	4,950	18,508	1,361,560	29,484	16,405,782	29,484	16,405,782	29,484	16,405,782
650	117,000	220	19,800	13,423	981,160	18,860	10,494,270	18,860	10,494,270	18,860	10,494,270
286	51,480	450	40,500	18,324	1,300,880	18,666	10,386,322	18,666	10,386,322	18,666	10,386,322
480	86,400	200	18,000	21,168	1,513,840	6,788	3,777,047	6,788	3,777,047	6,788	3,777,047
610	109,800	22	2,980	9,612	728,940	21,200	11,796,316	21,200	11,796,316	21,200	11,796,316
925	166,500	612	55,080	645	66,350	12,880	7,166,818	12,880	7,166,818	12,880	7,166,818
80	14,400	70	6,300	9,740	712,300	5,754	3,201,698	5,754	3,201,698	5,754	3,201,698
250	45,000	500	45,000	3,060	228,800	4,200	2,337,006	4,200	2,337,006	4,200	2,337,006
—	—	19	1,710	6,500	473,000	16,840	9,370,281	16,840	9,370,281	16,840	9,370,281
76	13,680	367	33,210	5,770	466,200	6,895	3,836,585	6,895	3,836,585	6,895	3,836,585
120	21,600	402	36,180	7,197	565,560	7,800	4,340,154	7,8			

(東磐井郡)

農 作

Table with columns for Village Name (町村名), Crop Type (農作物), Green Fertilizer (緑肥), and Feed (飼料). It lists various agricultural products and their quantities and prices across multiple villages.

蚕 畜

Table with columns for Village Name (町村名), Silk (桑), Other (その他), and Livestock (畜). It details the production of silk and various types of livestock (cattle, sheep, etc.) across different villages.

物 養

Table with columns for Other (その他), Agriculture (農作物), and High (高). It covers various agricultural products, including processed goods, and their respective quantities and prices.

産

Table with columns for Horse (馬), Pig (豚), Mountain Sheep (山羊), and Goat (家兔). It provides data on the production of these animals, including head counts and prices.

(東磐井郡)

畜

町 村 名 (23)	鶏 卵		肉 類 類		皮 革 類		羊 毛	
	數量	價 格	數量	價 格	枚 數	價 格	數量	價 格
千大藤摺折矢小八	1,141	527,142	1,652	1,101,600	372	32,000	191	152,800
廐原澤	1,455	672,210	113	28,250	290	14,500	260	208,000
澤壁越梨澤	965	445,830	55	13,750	119	5,950	216	172,800
折矢小八	1,055	487,410	21	5,250	96	4,800	197	157,600
津保村	858	396,396	—	—	—	—	412	329,600
海衣玉	835	385,770	56	14,000	80	4,000	640	512,000
奥磐門	1,038	479,556	115	28,750	315	15,750	235	188,000
松舞	847	391,314	35	8,750	33	4,150	181	144,800
大黃薄	747	345,114	—	—	—	—	100	80,000
津保村	1,049	484,638	152	38,000	760	38,000	499	399,200
海衣玉	1,022	472,164	64	16,000	222	11,100	157	125,600
奥磐門	1,308	604,296	78	19,500	243	12,150	360	288,000
清崎川	626	289,212	42	10,500	120	6,000	65	52,000
松舞	458	230,076	—	—	73	3,650	270	216,000
長生田	923	426,426	—	—	157	7,850	120	96,000
島津村	1,631	753,522	15	3,750	300	15,000	60	48,000
河津村	1,237	571,494	13	3,250	31	1,550	153	122,400
坂澤民田	1,461	674,982	21	5,250	72	3,600	38	30,400
計	726	335,412	19	4,750	48	2,400	196	156,800
島津村	863	398,706	127	31,750	158	7,900	52	41,600
坂澤民田	1,027	474,474	150	37,500	450	22,500	130	104,000
長生田	1,540	711,480	50	12,500	350	17,500	880	704,000
計	1,563	722,106	—	—	—	—	337	269,600
計	24,415	11,279,730	2,778	1,383,100	4,339	230,350	5,749	4,599,200

産

町 村 名 (23)	薪 材		竹 材		木 炭		造 林 用 苗 木	
	價 格	數 量	價 格	數 量	價 格	數 量	價 格	
千大藤摺折矢小八	1,881,000	—	—	1,006	—	—	—	
廐原澤	849,300	120	36,000	64,216	—	—	—	
澤壁越梨澤	751,200	—	—	5,187	8,765,484	—	—	
折矢小八	1,593,000	—	—	9,344	708,026	12	31,536	
津保村	6,238,800	—	—	2,542	1,275,456	9	24,795	
海衣玉	1,966,200	—	—	504	346,983	19	52,345	
奥磐門	6,162,300	35	10,500	1,184	63,796	40	110,200	
松舞	950,400	—	—	3,787	161,616	—	—	
大黃薄	1,740,000	—	—	86,445	516,926	7	19,285	
津保村	2,431,800	—	—	13,299	11,799,742	142	391,210	
海衣玉	765,300	—	—	1,961	1,815,314	14	38,570	
奥磐門	817,800	50	15,000	1,535	267,676	11	30,305	
清崎川	3,200,700	55	16,500	330	209,527	—	—	
松舞	1,803,000	200	60,000	2,783	45,045	—	—	
長生田	2,366,400	—	—	664	379,879	14	37,046	
島津村	1,553,400	300	90,000	4,136	90,636	—	—	
河津村	12,000	120	36,000	80	564,564	17	39,215	
坂澤民田	384,000	—	—	3,160	10,920	22	60,610	
計	91,200	—	—	17,872	431,340	25	68,875	
島津村	732,300	—	—	11,535	2,439,528	—	—	
坂澤民田	528,000	—	—	16,535	1,574,528	—	—	
長生田	2,679,300	—	—	6,921	2,257,027	8	22,040	
計	816,300	150	45,000	108,723	944,717	20	55,100	
計	40,313,700	1,030	309,000	363,749	49,651,739	360	981,132	

産

林

牛 乳 蜂 密 其他	畜 産 合 計		用 材					
	數量	價 格	針 葉 樹		闊 葉 樹			
			數量	價 格	數量	價 格		
2	10,031	—	—	—	—	—	—	
1	5,015	8	3,600	250	2,258,719	1,520	591,000	
2	10,031	—	—	750	3,465,285	7,510	2,948,000	
2	10,031	—	—	250	1,177,355	25,000	9,660,000	
3	15,046	32	14,400	—	2,373,699	6,950	2,730,000	
3	15,046	—	—	—	2,707,236	19,315	7,645,860	
2	10,031	8	3,600	—	2,278,158	3,310	1,327,700	
3	15,046	4	1,800	250	1,758,915	500	194,000	
2	10,031	—	—	—	1,804,010	19,381	7,724,800	
3	15,046	100	45,000	500	2,194,759	6,160	2,420,920	
8	40,122	—	—	750	2,501,868	24,690	9,680,380	
3	15,046	8	3,600	250	1,577,932	11,600	4,608,000	
7	35,108	—	—	—	1,908,506	14,000	5,400,000	
3	15,046	—	—	—	1,057,868	3,465	1,366,000	
2	10,031	12	5,400	500	908,802	7,563	3,888,040	
3	15,046	—	—	1,000	931,979	7,000	2,720,000	
1	5,015	4	1,800	500	1,523,822	3,300	1,286,000	
6	30,091	—	—	1,500	2,071,821	120	48,000	
1	5,015	—	—	500	1,637,899	16,200	6,279,960	
3	15,046	8	3,600	5,300	1,071,021	8,921	3,460,540	
2	10,031	12	5,400	750	1,021,159	20,000	7,700,000	
—	—	4	1,800	500	2,488,160	17,000	6,620,000	
63	315,966	200	90,000	14,800	3,479,151	1,650	647,200	
					4,023,548	14,020	5,521,600	
					46,221,672	239,175	94,468,000	
							17,484	7,450,000

水

産

公田有林野副産物	林 産 合 計	内 水 面 漁 業 漁 獲 高							
		魚 類		貝 類		其他の水産動物		計	
		數量	價 格	數量	價 格	數量	價 格	數量	價 格
11,370	2,620,689	—	—	—	—	—	—	—	—
992,720	14,007,004	—	—	—	—	—	—	—	—
—	16,150,762	—	—	—	—	—	—	—	—
196,070	5,885,321	—	—	—	—	—	—	—	—
1,176,670	15,460,658	—	—	—	—	—	—	—	—
—	3,472,896	—	—	—	—	—	—	—	—
64,040	6,614,956	—	—	—	—	—	—	—	—
—	9,226,411	—	—	—	—	—	—	—	—
399,210	16,751,082	—	—	—	—	—	—	—	—
1,199,190	15,180,104	—	—	—	—	—	—	—	—
377,650	6,082,981	334	198,100	—	—	60	6,000	394	204,100
1,037,460	7,660,787	—	—	—	—	—	—	—	—
402,030	5,097,775	—	—	—	—	—	—	—	—
370,260	6,693,825	—	—	—	—	—	—	—	—
452,720	6,029,756	—	—	—	—	—	—	—	—
48,120	3,671,299	81	39,600	—	—	—	—	81	39,600
50,450	217,980	202	122,600	—	—	—	—	202	122,600
—	7,164,175	31	14,590	—	—	—	—	31	14,590
—	6,058,768	13	6,200	—	—	—	—	13	6,200
—	10,141,828	40	39,000	—	—	—	—	40	39,000
—	9,427,067	—	—	—	—	—	—	—	—
—	4,271,217	—	—	—	—	—	—	—	—
401,320	22,465,510	—	—	—	—	—	—	—	—
7,179,280	200,352,851	701	420,090	—	—	60	6,000	761	426,090

(氣仙郡)

Table with columns: 町村名 (22), 農作物, 養蠶, 畜産, 林産, 水産. Rows include various municipalities like 盛高氣大世末小 and 廣米矢竹横下上.

農 作

Table with columns: 町村名 (22), 主要食糧作物 (麥, 燕麥, ライ麦), 諸 (馬鈴薯). Rows include municipalities like 盛高氣大世末小 and 廣米矢竹横下上.

農 作 物

Table with columns: 礦工産總計, 主要食糧作物 (稻, 麥類). Sub-columns for rice and wheat include quantity and price. Rows include various municipalities.

物

Table with columns: 類 (甘藷, 雜穀), 諸 (あずき, わ, ひえ). Rows include various municipalities.

(氣仙郡)

農

作

町 村 名 (22)	雜 穀		大 豆 (乾)		その 他 の 雜 穀		蔬 菜 類	
	そ ば		豆 (乾)		その 他 の 雜 穀		根 菜 類	
	數 量	價 格	數 量	價 格	數 量	價 格	數 量	價 格
盛高氣大世	石 1	円 1,760	石 52	円 176,255	石 1	円 1	實 16,470	円 427,610
田 仙	21	36,956	143	484,701	7	12,976	33,380	532,355
船 渡	122	214,699	302	1,023,635	8	14,831	82,320	1,209,700
米 田	33	58,074	146	494,870	9	17,880	29,720	400,090
計	6	10,559	680	2,304,874	41	76,008	96,100	1,447,500
末小廣米矢	110	193,582	324	1,098,205	35	64,562	36,516	514,040
崎友田崎作	102	179,503	238	806,706	28	51,908	57,052	879,510
村 村 村	96	168,944	343	1,162,605	25	40,024	110,828	1,555,605
有住市	74	130,224	246	833,822	30	55,294	50,795	785,292
計	57	100,310	432	1,464,273	43	76,827	37,335	713,080
竹横下上日	18	31,678	166	562,660	6	11,123	30,534	564,036
有住市	32	56,315	264	894,833	46	90,359	44,272	717,200
計	2	3,520	202	684,683	17	31,515	36,460	432,450
立猪赤綾越	2	3,520	388	1,315,134	22	40,784	56,836	854,118
喜來村	38	66,874	324	1,098,205	31	54,785	62,955	771,300
根川崎里	20	35,197	269	911,782	19	33,937	17,823	286,036
喜來村	28	49,275	167	566,050	10	18,538	48,848	742,010
計	32	56,315	355	1,203,280	33	61,177	40,162	573,865
吉唐	83	146,066	145	491,480	39	71,871	53,895	688,791
計	50	87,992	254	860,938	33	61,177	30,257	472,135
濱丹村	30	52,795	136	460,975	11	20,285	26,357	302,790
計	3	5,279	49	166,086	3	5,562	19,825	271,350
計	960	1,689,437	5,625	19,066,052	496	917,423	1,018,740	15,140,863

町 村 名 (22)	果		實		な し		その 他 の 果 實	
	りんご		ぶ ど り		な し		その 他 の 果 實	
	數 量	價 格	數 量	價 格	數 量	價 格	數 量	價 格
盛高氣大世	實 4	円 400	實 3	円 540	實 2	円 180	實 1,460	円 105,500
田 仙	5,760	576,000	70	12,600	9,320	857,400	3,435	272,250
船 渡	370	37,000	300	54,000	520	46,800	10,091	720,170
米 田	150	15,000	123	22,140	120	14,400	2,710	198,700
計	150	15,000	40	7,200	40	4,800	29,190	2,179,800
末小廣米矢	1,980	198,000	580	104,400	1,290	116,100	5,445	396,750
崎友田崎作	2,000	200,000	580	104,400	1,550	139,500	1,705	125,650
村 村 村	426	42,600	173	31,140	31	2,790	11,259	818,490
有住市	60,000	6,000,000	9,825	1,768,500	89,956	8,121,720	4,664	396,640
計	2,000	200,000	50	9,000	1,520	137,400	16,070	1,148,600
竹横下上日	1,600	160,000	60	10,800	3,150	294,000	3,000	210,000
有住市	3,240	324,000	345	62,100	3,200	288,000	13,495	999,950
計	45	4,500	500	90,000	6	540	6,846	502,800
立猪赤綾越	280	28,000	1,400	252,000	225	23,850	12,040	911,300
喜來村	380	38,000	50	9,000	1,500	135,000	14,300	1,025,000
根川崎里	100	10,000	74	13,320	130	11,700	12,450	881,000
喜來村	1,188	118,800	72	12,960	1,014	92,160	3,024	236,180
計	30	3,000	160	28,800	20	1,800	17,245	1,256,150
吉唐	725	72,500	75	13,500	50	4,500	13,180	937,600
計	510	51,000	32	5,760	1,007	91,830	27,190	1,949,300
濱丹村	450	45,000	4	720	280	25,200	10,358	733,200
計	170	17,000	6	1,080	—	—	10,550	747,500
計	81,408	8,140,800	14,522	2,613,960	114,931	10,409,670	229,707	16,752,530

物

蔬 菜		き や べ つ		結 球 白 菜		その 他 の 蔬 菜 類	
果 菜 類		き や べ つ		結 球 白 菜		その 他 の 蔬 菜 類	
數 量	價 格	數 量	價 格	數 量	價 格	數 量	價 格
實 1,882	円 57,524	實 710	円 28,400	實 1,245	円 51,045	實 735	円 24,750
3,920	101,614	630	28,350	3,248	133,168	5,625	116,630
6,648	170,930	1,300	52,750	5,800	237,800	4,040	132,900
2,636	76,869	2,375	102,525	660	27,060	2,604	65,690
8,245	203,045	1,650	66,750	10,000	410,000	30,933	480,304
2,888	81,720	575	23,000	1,824	74,784	1,442	63,700
10,540	351,675	3,600	147,000	7,500	307,500	6,170	248,900
7,587	197,700	2,070	87,150	7,245	297,045	2,354	109,260
7,520	232,527	888	36,385	3,356	137,596	2,623	139,770
10,958	292,940	3,250	146,250	12,000	492,000	4,680	189,080
4,339	134,432	1,846	82,830	2,417	99,097	825	32,005
6,688	176,800	1,600	64,000	3,080	126,280	4,091	151,870
5,154	144,132	480	19,200	3,000	123,000	11,987	213,870
12,624	325,114	290	13,050	5,760	236,160	15,753	275,880
10,161	254,665	1,500	60,000	4,020	164,820	3,930	122,900
2,967	96,752	525	22,225	2,224	91,184	1,567	29,615
3,148	136,160	3,739	162,315	3,352	137,432	1,498	55,670
2,845	93,034	1,335	58,975	1,180	48,380	3,795	103,525
5,693	151,242	1,321	56,890	3,194	130,954	2,725	72,625
11,409	281,350	3,000	130,000	11,385	466,785	2,780	69,700
4,767	120,605	840	33,600	1,250	51,250	6,172	113,520
3,940	87,790	170	6,800	780	31,980	790	32,800
136,559	3,768,620	33,694	1,428,445	94,520	3,875,320	117,120	2,844,964

工 藝 農 作 物					綠 肥 飼 料 作 物		
煙 草		麻 類		その 他 の 工 藝 作 物		綠 肥 用 作 物	
數 量	價 格	數 量	價 格	價 格	數 量	價 格	
實 30	円 16,693	—	—	—	實 4,312	円 21,560	
4,340	2,414,906	—	—	—	10,590	52,950	
3,074	1,710,466	—	—	—	22,530	112,650	
—	—	—	—	—	—	—	
24,747	13,769,973	67	34,278	—	4,000	20,000	
2,489	1,384,954	—	—	—	—	—	
3,096	1,722,707	—	—	—	1,500	7,500	
—	—	—	—	—	300	1,500	
2,052	1,141,794	—	—	—	37,000	38,575	
2,150	1,196,325	—	—	—	31,110	155,550	
3,127	1,739,957	—	—	—	8,100	27,234	
9,593	5,337,833	—	—	—	9,100	22,000	
8,662	4,819,797	24	12,672	—	—	—	
15,540	8,646,922	48	25,344	—	14,300	137,250	
2,425	1,349,343	—	—	—	1,300	23,240	
2,310	1,285,353	—	—	—	2,900	48,090	
1,200	667,716	—	—	—	1,300	48,570	
576	320,504	—	—	—	—	3,400	
—	—	—	—	—	—	17,000	
—	—	—	—	—	—	3,900	
—	—	—	—	—	—	1,225	
—	—	—	—	—	—	19,800	
—	—	—	—	—	—	23,200	
—	—	—	—	—	—	116,000	
—	—	—	—	—	—	240,450	
—	—	—	—	—	—	48,090	
—	—	—	—	—	—	48,570	
—	—	—	—	—	—	3,400	
—	—	—	—	—	—	17,000	
—	—	—	—	—	—	6,125	
—	—	—	—	—	—	19,800	
—	—	—	—	—	—	23,200	
—	—	—	—	—	—	116,000	
—	—	—	—	—	—	174,000	
—	—	—	—	—	—	3,915	
—	—	—	—	—	—	19,575	
85,411	47,525,243	139	72,294	323,300	345,181	1,725,905	

(氣仙郡) 農作物

町村名 (22)	緑肥飼料作物		その他				農作物合計
	飼料用作物		採種數量	農産加工品	薬工品	その他	
	數量	價格	價格	價格	價格	價格	
盛高氣大世末小	3,000	6,000	—	42,000	—	40,432	5,414,764
田仙渡米	2,180	4,360	—	—	167,400	—	18,711,335
船田	—	—	—	—	24,291	—	24,391,933
崎友	588	1,176	—	—	22,320	—	10,085,047
廣米矢竹横下上	10	20	—	450,000	51,347	—	40,498,935
田崎作駒田	—	—	—	—	—	—	16,149,584
村村	2,241	4,482	—	—	—	—	23,589,389
村村	38,010	76,020	—	30,000	64,640	—	17,631,548
村村	2,540	5,080	—	180,000	27,900	—	33,235,637
有住	9,445	18,890	—	318,900	55,082	—	19,672,721
有住	—	—	—	60,000	—	—	12,385,407
日立猪赤綾越吉唐	—	—	—	—	—	—	21,429,761
頃市	590	1,180	—	384,600	34,700	—	14,888,856
根川崎里	60	120	3,300	216,000	72,279	—	32,973,794
喜濱丹	645	1,290	—	—	38,408	—	17,597,648
來	86	172	—	999,600	—	—	10,811,173
濱丹	1,240	2,480	—	600,000	—	—	16,423,904
計	1,750	3,500	—	1,420,000	—	—	8,425,841
計	62,385	124,770	3,300	4,746,100	728,807	40,432	393,932,932

養蠶畜

町村名 (22)	その他 價格	養蠶合計	牛			
			役肉用		乳用	
			頭數	價格	頭數	價格
盛高氣大世末小	—	7,576	3	73,200	3	36,300
田仙渡米	750	121,555	5	76,500	3	30,100
船田	1,550	291,219	—	—	1	12,100
崎友	400	90,763	—	—	—	—
廣米矢竹横下上	5,900	13,265,209	22	454,900	53	588,600
田崎作駒田	3,550	670,402	2	48,800	1	12,100
村村	100	180,631	24	494,600	2	18,000
村村	20,650	413,744	7	143,500	1	12,100
有住	1,000	74,384	15	284,100	1	12,100
頃市	30,500	4,900,038	19	363,500	61	654,400
根川崎里	3,550	697,240	1	15,300	10	108,600
喜濱丹	4,350	3,148,176	32	644,300	46	497,700
來	22,000	4,232,853	26	488,800	11	114,500
濱丹	48,605	9,414,024	24	540,100	3	30,100
計	24,000	6,005,712	30	586,400	20	232,700
日立猪赤綾越吉唐	1,700	1,348,094	3	64,100	1	12,100
頃市	2,800	478,872	20	397,000	7	78,500
根川崎里	—	431,383	1	15,300	2	24,200
喜濱丹	2,000	346,959	29	562,000	—	—
來	500	296,205	6	128,200	14	141,500
濱丹	430	104,667	18	311,800	2	24,200
計	174,335	46,916,407	293	5,820,600	243	2,652,000

養蠶

町村名 (22)	收		高		桑葉	
	上		繭		葉	
	數量	價格	數量	價格	數量	價格
盛高氣大世末小	7,260	4,799	2,000	860	213	1,917
田仙渡米	129,520	83,769	16,380	6,832	3,356	30,204
船田	274,660	178,300	86,700	86,570	8,311	74,799
崎友	90,380	59,741	18,700	8,041	2,509	22,581
廣米矢竹横下上	14,964,740	9,286,328	1,440,000	577,200	377,309	3,395,781
田崎作駒田	739,280	481,724	52,300	21,274	18,206	163,854
村村	207,870	137,261	400	160	4,790	43,110
村村	368,700	243,711	114,700	49,321	11,118	100,062
有住	81,590	52,415	6,500	2,735	2,026	18,234
頃市	5,242,770	3,300,446	788,000	320,720	138,708	1,248,372
根川崎里	732,700	461,888	130,600	53,098	19,856	178,704
喜濱丹	3,645,450	2,270,547	195,000	78,309	88,330	794,970
來	4,702,510	2,921,378	519,000	208,620	120,095	1,080,855
濱丹	9,872,200	6,128,275	1,965,000	786,840	272,256	2,450,304
計	5,966,000	3,730,367	1,669,000	670,900	175,605	1,580,445
日立猪赤綾越吉唐	1,471,120	932,826	176,190	72,576	37,888	340,992
頃市	530,970	335,624	49,140	20,361	13,343	120,087
根川崎里	378,222	245,978	169,050	72,122	12,587	113,283
喜濱丹	340,200	224,872	81,110	34,877	9,690	87,210
來	330,170	207,986	29,000	11,870	8,261	74,349
濱丹	109,000	72,049	15,000	6,450	2,852	25,668
計	441,000	273,420	52,000	20,800	11,339	102,051
計	50,626,312	31,633,704	7,575,770	3,060,536	1,338,648	12,047,832

産

馬		豚		山羊		
頭數	價格	頭數	價格	頭數	價格	
2	28,344	56	128,800	19	33,980	
—	—	37	85,100	26	25,690	
1	11,702	56	128,800	21	26,700	
—	—	37	85,100	—	—	
198	2,689,966	119	273,700	204	311,760	
2	23,404	84	193,200	10	17,080	
—	—	43	98,900	43	63,130	
1	14,172	40	92,000	73	104,820	
—	—	—	—	23	28,970	
22	279,674	—	—	109	115,120	
20	251,330	10	23,000	11	9,620	
28	362,236	27	62,100	93	108,420	
31	382,522	16	36,800	29	28,140	
86	1,107,642	32	73,600	18	22,340	
25	314,780	20	46,000	25	25,510	
23	291,376	8	18,400	24	32,970	
12	152,774	46	105,800	109	107,390	
1	11,702	—	—	23	21,330	
6	80,092	54	124,200	6	6,810	
29	373,938	—	—	21	28,610	
23	298,786	11	25,300	28	33,690	
6	75,152	15	34,500	15	16,070	
計	516	6,749,592	711	1,635,300	930	1,170,150

(氣仙郡)

畜

町 村 名 (22)	羊		家 兔		鶏 卵	
	頭 數	價 格	羽 數	價 格	數 量	價 格
盛高氣大世末小	30	219,398	28	1,400	359	165,858
田仙渡米	1	11,112	96	4,800	690	318,786
船田	1	11,112	154	7,700	318	146,916
大世末	112	1,028,616	43	2,150	825	381,150
末小	3	27,338	111	5,550	716	330,792
小	2	16,226	130	6,500	679	313,698
廣米矢竹橫下上	10	93,126	79	3,950	462	213,444
田崎作駒田	3	27,338	152	7,600	357	164,934
村村村	33	246,736	114	5,700	1,074	496,188
村村村	3	21,340	295	14,750	383	176,946
村村村	20	144,266	69	3,450	184	85,008
有住	49	382,542	90	4,500	337	155,694
市村	70	633,888	49	2,450	257	118,734
根川崎里	—	—	148	7,400	779	359,898
喜濱丹	—	—	123	6,150	332	153,384
喜濱丹	—	—	59	2,950	201	92,862
喜濱丹	—	—	86	4,000	336	155,232
喜濱丹	2	16,226	26	1,300	305	140,910
喜濱丹	2	22,224	50	2,500	139	64,218
喜濱丹	3	21,340	18	900	381	176,022
喜濱丹	1	5,114	13	650	81	37,422
計	345	2,927,942	1,930	99,000	9,274	4,284,588

畜 産 林

町 村 名 (22)	蜂 蜜		そ の 他	畜 産 合 計	用 材	
	數 量	價 格			針 葉 樹	材
盛高氣大世末小	460	207,000	500	1,071,924	15,900	6,785,000
田仙渡米	20	9,000	—	2,535,336	2,400	948,000
船田	80	36,000	250	478,569	13,067	5,219,800
大世末	16	7,200	—	924,059	7,560	2,990,400
末小	—	—	—	9,521,710	8,300	3,254,000
小	—	—	48,000	882,467	3,425	1,322,060
廣米矢竹橫下上	—	—	250	1,129,292	2,600	1,018,000
田崎作駒田	—	—	—	757,791	4,870	1,858,000
村村村	16	7,200	—	1,280,722	2,700	1,026,000
村村村	32	14,400	750	5,038,301	18,583	7,376,240
村村村	—	—	—	1,716,220	800	320,000
有住	28	12,600	250	4,684,624	17,055	7,600,000
市村	—	—	—	2,151,574	1,000	400,000
根川崎里	56	25,200	250	3,587,544	8,905	3,536,980
喜濱丹	20	9,000	128,000	2,877,677	19,000	7,450,000
喜濱丹	600	270,000	41,600	1,557,401	8,500	3,390,000
喜濱丹	—	—	16,000	1,752,939	12,500	5,000,000
喜濱丹	—	—	—	595,770	2,000	786,000
喜濱丹	36	16,200	—	1,088,482	20,410	8,147,800
喜濱丹	4	1,800	—	1,970,621	23,000	9,200,000
喜濱丹	—	—	—	1,449,586	22,395	8,928,740
喜濱丹	8	3,600	—	1,182,274	9,748	3,886,700
計	1,376	619,200	236,100	48,234,883	224,718	90,443,720

産

肉 類	皮 革 類		羊 毛		牛 乳		
	數 量	價 格	枚 數	價 格	數 量	價 格	
321	211,050	26	3,900	11	8,800	39	172,792
1,572	1,091,400	95	14,650	260	208,000	102	451,918
—	—	—	—	33	26,400	16	70,889
—	—	—	—	375	300,000	31	137,347
30	7,500	100	5,000	700	560,000	737	3,265,326
80	20,000	300	15,000	25	20,000	31	137,347
—	—	—	—	60	48,000	39	172,792
—	—	—	—	68	54,400	16	70,889
—	—	—	—	175	140,000	63	279,126
15	3,750	60	3,000	174	139,200	683	3,026,075
6	1,500	20	1,000	105	84,000	251	1,112,072
—	—	—	—	148	118,400	581	2,574,158
44	11,000	165	8,250	462	369,600	47	208,236
8	2,000	40	2,000	630	504,000	63	279,126
—	—	—	—	—	—	—	—
33	8,250	59	2,950	11	8,800	306	1,355,753
—	—	—	—	—	—	165	731,043
—	—	—	—	4	3,200	165	731,043
—	—	—	—	—	—	86	381,028
—	—	—	—	10	8,000	47	208,236
—	—	—	—	26	20,800	243	1,076,627
—	—	—	—	1	800	157	695,598
—	—	—	—	—	—	196	868,390
2,109	1,356,450	865	55,750	3,278	2,622,400	4,064	18,005,811

産

用 材	新 材	竹 材		木 炭	
		數 量	價 格	數 量	價 格
—	—	—	—	—	—
—	—	—	—	—	—
—	—	—	—	—	—
—	—	—	—	—	—
1,800	1,400,000	436,800	150	45,000	96,835
780	520,000	96,000	100	30,000	—
1,120	572,000	—	—	—	—
—	—	—	—	—	—
65	65,000	—	50	15,000	—
—	—	—	50	15,000	—
551	325,300	2,182,500	—	—	89,444
—	—	238,200	—	—	924
6	6,000	72,000	70	21,000	11,117
4,307	2,094,850	100,500	—	—	19,386
992	532,800	118,500	—	—	72,585
—	—	—	—	—	—
—	—	430,200	300	90,000	81,549
150	90,000	867,000	—	—	9,601
—	—	562,500	300	90,000	8,414
—	—	—	—	—	3,210
—	—	—	620	186,000	5,771
—	—	—	—	—	38,240
56	56,000	520,800	—	—	24,848
—	—	371,400	—	—	61,313
9,827	5,661,950	6,917,100	1,680	504,000	525,011
—	—	—	—	—	71,664,002

(氣仙郡)

林 産 水

町 村 名 (22)	造林用苗木		公私有林野副産物	林産合計	海面	
	數量	價格	價格		魚 類	
					數量	價格
盛高氣大世末小	千本	円	円	円	實	円
田町	4	9,808	93,630	7,241,272	—	—
仙田	56	138,702	111,890	1,214,038	—	—
渡米	—	—	17,450	5,482,392	311,016	38,199,088
村	52	129,782	758,830	3,277,930	2,018,728	281,529,170
友村	19	46,588	—	19,242,389	—	—
村	—	—	119,970	2,014,648	625,530	86,483,240
村	—	—	—	1,709,970	16,474	2,225,275
村	—	—	14,460	1,952,460	1,257,666	144,238,356
村	—	—	—	1,314,900	1,633	206,460
村	2	4,904	609,370	22,707,420	—	—
村	—	—	245,660	929,986	—	—
村	—	—	158,860	9,375,331	—	—
村	2	5,460	1,002,850	6,249,849	—	—
村	1	2,452	599,700	14,698,285	—	—
市	27	66,204	308,720	19,476,463	—	—
村	22	53,944	719,670	6,431,151	—	—
村	104	255,978	616,680	7,673,669	—	—
村	—	—	314,850	1,539,045	30,369	4,340,755
村	13	31,876	—	9,153,518	287,209	61,662,547
村	29	71,108	809,570	15,300,438	143,473	35,308,805
村	58	142,216	1,886,055	11,925,563	33,774	9,446,090
村	—	—	311,810	12,939,132	37,966	7,340,765
計	389	959,022	8,700,055	184,849,849	4,763,838	670,980,551

水

町 村 名 (22)	海面漁業漁獲高		内 水 面 漁 業					
	計		魚 類		貝 類		その他の水産動物	
	數量	價格	數量	價格	數量	價格	數量	價格
盛高氣大世末小	實	円	實	円	實	円	實	円
田町	1,033	125,210	860	574,500	—	—	—	—
仙田	345,245	43,382,388	397	211,120	30	2,400	—	—
渡米	2,385,489	310,087,260	550	405,000	—	—	—	—
村	—	—	1,700	1,351,500	—	—	—	—
村	836,542	102,676,670	—	—	—	—	—	—
村	34,749	4,613,775	—	—	—	—	—	—
村	1,386,983	155,962,746	—	—	—	—	—	—
村	10,679	1,535,920	—	—	—	—	—	—
村	—	—	1,450	1,142,200	—	—	—	—
村	—	—	270	179,300	—	—	—	—
村	—	—	1,162	626,260	—	—	48	4,800
村	—	—	403	195,900	—	—	—	—
村	—	—	70	47,400	—	—	—	—
市	—	—	350	276,000	—	—	—	—
村	—	—	—	—	—	—	—	—
村	—	—	15	14,500	—	—	—	—
村	96,672	15,336,170	—	—	—	—	—	—
村	425,296	74,790,907	—	—	—	—	—	—
村	214,018	44,288,025	—	—	—	—	—	—
村	114,392	16,170,410	—	—	—	—	—	—
村	195,727	20,051,865	50	50,000	—	—	—	—
計	6,046,825	789,021,346	7,277	5,073,680	30	2,400	48	4,800

産

漁 業 漁 獲 高	魚 類		その他の水産動物		藻 類		
	數量	價格	數量	價格	數量	價格	
							數量
實	円	實	円	實	円	實	円
513	40,810	320	64,000	200	20,400	—	—
627	49,860	31,602	5,083,440	2,000	50,000	—	—
—	—	366,761	28,558,090	—	—	—	—
—	—	—	—	—	—	—	—
—	—	211,012	16,193,430	—	—	—	—
895	126,800	14,410	2,179,300	2,970	—	—	—
—	—	—	—	—	—	—	—
2,583	637,200	102,144	10,350,720	24,590	736,470	—	—
546	218,400	6,742	1,017,420	1,758	93,640	—	—
—	—	—	—	—	—	—	—
—	—	—	—	—	—	—	—
—	—	—	—	—	—	—	—
—	—	—	—	—	—	—	—
—	—	—	—	—	—	—	—
—	—	—	—	—	—	—	—
44,950	9,346,000	20,000	1,627,000	1,353	22,415	—	—
9,979	3,991,600	112,799	8,794,530	15,309	342,230	—	—
20,162	5,274,800	45,916	4,467	4,467	113,300	—	—
4,604	1,841,600	59,148	4,508,260	16,866	374,460	—	—
8,702	2,698,640	136,745	9,703,660	12,314	308,800	—	—
計	93,561	24,225,710	1,107,599	91,670,970	81,827	2,144,115	—

産

漁 獲 高	販賣用水産加工品		水 産 合 計			
	計		計			
	數量	價格	數量	價格		
實	円	實	円	實	円	
860	574,500	—	—	860	574,500	
—	—	—	—	1,033	125,210	
427	213,520	125,836	21,530,069	471,508	65,125,977	
550	405,000	626,001	111,635,764	3,012,040	422,128,024	
1,700	1,351,500	—	—	1,700	1,351,500	
—	—	147,453	36,158,622	983,995	138,835,292	
—	—	2,712	617,250	37,461	5,231,025	
—	—	—	—	—	—	
—	—	81,879	21,527,130	1,168,862	177,489,876	
—	—	1,349	237,945	12,028	1,773,865	
—	—	—	—	—	—	
1,450	1,142,200	—	—	1,450	1,142,200	
270	179,300	—	—	270	179,300	
1,210	631,060	—	—	1,210	631,060	
403	195,900	—	—	403	195,900	
70	47,400	—	—	70	47,400	
—	—	—	—	—	—	
350	276,000	—	—	350	276,000	
—	—	—	—	—	—	
15	14,500	—	—	15	14,500	
—	—	93,057	22,013,697	189,729	37,349,867	
—	—	27,828	7,786,050	153,124	82,576,957	
—	—	8,082	2,458,430	222,100	46,746,455	
—	—	12,530	2,189,300	126,922	18,359,710	
50	50,000	15,135	5,030,115	210,912	25,131,980	
計	7,355	5,080,880	1,141,862	231,184,372	7,196,042	1,025,236,598

(上閉伊郡)

町 村 名 (16)	農 作 物	養 蠶	畜 産	林 産	水 産	主 要 食 糧 作 物	
						稻	麥 類
		數 量	價 格	數 量	價 格	數 量	價 格
遠 野 町	20,219,303	207,277	6,563,520	2,763,838	142,000	1,278	6,016,876
大 槌 町	25,986,675	3,152,446	2,545,517	16,336,751	193,617,462	1,425	6,708,958
綾 織 村	52,052,362	966,408	2,168,220	7,497,335	-	7,180	33,803,733
小 友 村	26,371,207	2,452,347	2,728,313	14,280,871	-	2,319	10,917,946
鱒 澤 村	21,460,781	796,902	1,287,770	4,176,166	-	2,780	13,088,353
宮 守 村	43,273,338	1,881,175	2,884,750	11,334,350	94,000	4,872	22,937,574
達 會 部 村	29,097,307	760,232	1,219,965	5,349,896	-	2,730	12,852,951
附 馬 牛 村	21,597,524	683,571	2,783,006	21,877,553	-	2,740	12,900,033
松 崎 村	51,526,368	555,901	2,195,375	5,560,531	89,500	9,174	43,191,566
土 淵 村	46,784,760	1,190,975	2,198,966	16,469,736	-	6,431	30,277,410
青 笹 村	43,800,776	1,302,827	2,324,509	6,746,650	-	3,747	17,641,029
上 郷 村	63,947,287	1,682,932	2,316,912	9,787,407	-	5,870	27,636,199
甲 子 村	9,838,052	195,939	1,048,713	11,587,943	-	948	4,463,223
鷺 住 居 村	12,139,271	1,170,286	2,093,471	9,617,725	52,812,496	1,004	4,726,873
栗 橋 村	11,960,517	3,205,562	2,777,587	25,840,597	-	466	2,193,947
金 澤 村	6,042,768	3,547,200	3,342,433	10,641,571	-	181	852,155
計	486,093,296	23,752,030	40,479,027	179,868,920	246,755,458	53,145	250,203,826

農 作 物

町 村 名 (16)	主 要 食 糧 作 物							
	麥 類							
	小 麥		稈 麥		燕 麥		麥 類	
數 量	價 格	數 量	價 格	數 量	價 格	數 量	價 格	
遠 野 町	221	780,542	-	-	-	-	-	
大 槌 町	227	805,377	-	-	-	-	-	
綾 織 村	440	1,561,084	-	-	-	-	-	
小 友 村	307	1,089,211	-	-	-	-	-	
鱒 澤 村	213	755,706	-	-	-	-	-	
宮 守 村	382	1,355,305	-	-	-	-	-	
達 會 部 村	281	996,965	1	3,670	-	-	-	
附 馬 牛 村	357	1,266,607	-	-	-	-	-	
松 崎 村	325	1,153,073	-	-	-	-	-	
土 淵 村	672	2,384,201	-	-	-	-	-	
青 笹 村	814	2,888,005	-	-	-	-	-	
上 郷 村	586	2,079,080	-	-	-	-	-	
甲 子 村	106	376,079	1	3,670	-	-	-	
鷺 住 居 村	109	386,723	-	-	-	-	-	
栗 橋 村	167	592,502	-	-	-	-	-	
金 澤 村	61	216,423	-	-	-	-	-	
計	5,267	18,686,883	2	7,340	-	-	-	

農 作 物

礦 工 産 總 計	主 要 食 糧 作 物					
	稻			麥 類		
	數 量	價 格	數 量	價 格	數 量	價 格
66,822,624	96,718,562	1,278	6,016,876	142	332,851	
122,717,186	364,356,037	1,425	6,708,958	1,909	4,474,742	
2,224,183	64,908,508	7,180	33,803,733	772	1,809,587	
415,183	46,247,921	2,319	10,917,946	987	2,313,552	
3,279,090	31,000,709	2,780	13,088,353	588	1,378,286	
42,034,460	101,502,073	4,872	22,937,574	1,581	3,705,902	
1,065,430	37,492,880	2,730	12,852,951	891	2,088,526	
2,164,000	49,105,654	2,740	12,900,033	184	431,300	
6,508,230	66,435,905	9,174	43,191,566	197	461,773	
1,059,282	67,703,719	6,431	30,277,410	588	1,738,286	
4,309,556	58,484,318	3,747	17,641,029	460	1,078,251	
2,953,720	80,688,258	5,870	27,636,199	746	1,748,644	
410,658,954	433,329,601	948	4,463,223	624	1,462,671	
13,850,535	91,683,784	1,004	4,726,873	1,054	2,470,602	
630,155	44,414,418	466	2,193,947	1,533	3,593,389	
1,684	23,575,656	181	852,155	979	2,294,800	
630,694,272	1,657,648,003	53,145	250,203,826	13,235	31,023,162	

物

ラ イ 麥	薯 類						雜 穀	
	馬 鈴 薯		甘 薯		あ ず き			
	數 量	價 格	數 量	價 格	數 量	價 格	數 量	價 格
-	-	31,400	693,366	260	4,512	12	36,997	
-	-	65,415	1,444,475	-	-	59	181,902	
-	-	24,624	543,740	250	4,338	39	120,240	
.400	1,120	24,273	535,989	220	3,817	89	274,394	
-	-	12,177	268,889	738	12,804	59	181,902	
.700	1,959	33,744	745,125	2,259	39,194	86	265,145	
-	-	24,528	541,620	1,729	29,998	33	101,742	
-	-	18,648	411,780	210	3,644	51	157,237	
.700	1,959	17,936	396,058	964	16,725	20	61,662	
-	-	42,607	940,836	234	4,060	44	135,656	
-	-	40,767	900,205	3,744	64,958	6	18,498	
1.600	4,478	42,048	928,492	215	3,730	72	221,981	
.400	1,120	17,280	381,573	482	8,362	9	27,748	
-	-	36,000	794,942	723	12,544	28	86,326	
-	-	22,896	505,583	231	4,008	55	169,570	
-	-	24,157	533,428	221	3,834	20	61,662	
3.800	10,636	478,500	10,566,101	12,480	216,528	682	2,102,662	

(上閉伊郡)

農

作

町 村 名 (16)	雑 穀					
	あ わ		ひ え		そ ば	
	數 量	價 格	數 量	價 格	數 量	價 格
遠野町	石 29	円 59,666	石 251	円 214,482	石 4	円 7,039
大槌町	81	166,654	586	500,742	26	45,756
綾織村	142	292,158	1,172	1,001,484	1	1,760
小友村	232	477,329	1,100	939,940	19	33,437
鱒澤村	146	300,388	277	236,699	6	10,559
宮守村	377	775,659	149	127,322	4	7,039
達會部村	175	360,054	125	106,814	4	7,039
附馬牛村	72	148,136	114	97,414	10	17,598
松崎村	13	26,746	546	466,562	5	8,799
土淵村	109	224,262	1,266	1,081,808	37	65,114
青笹村	75	154,309	1,473	1,258,690	12	21,118
上郷村	122	251,009	1,619	1,383,450	40	70,393
甲子村	32	65,838	237	202,519	17	29,917
鵜住居村	59	121,390	362	309,332	3	5,279
栗橋村	94	193,400	1,063	908,343	19	33,438
金澤村	62	127,562	660	563,975	9	15,838
計	1,820	3,744,560	11,000	9,399,596	216	380,123

農

作

町 村 名 (16)	蔬 菜						果 實	
	き や べ つ		結 球 白 菜		そ の 他 の 蔬 菜 類		り ん ご	
	數 量	價 格	數 量	價 格	數 量	價 格	數 量	價 格
遠野町	實 16,744	円 669,760	實 7,311	円 299,751	實 19,877	円 343,205	實 69,036	円 6,908,600
大槌町	2,972	122,580	8,352	342,432	8,535	260,550	56,415	5,641,500
綾織村	13,657	546,280	775	39,975	4,601	101,020	60,410	6,041,000
小友村	2,049	84,035	4,989	204,549	4,505	126,460	2,950	295,000
鱒澤村	1,700	72,750	1,200	49,200	2,148	62,900	12,000	1,200,000
宮守村	6,500	288,500	6,731	275,971	7,800	340,250	21,000	2,100,000
達會部村	2,000	80,000	2,850	116,850	3,970	144,100	24,000	2,400,000
附馬牛村	13,000	520,000	5,430	222,630	4,958	257,070	455	45,500
松崎村	20,000	800,000	5,000	205,000	8,960	212,700	13,000	1,300,000
土淵村	21,030	853,200	9,673	396,593	12,615	243,720	36,000	3,600,000
青笹村	38,412	1,709,305	20,090	823,690	26,960	716,060	87,965	8,796,500
上郷村	31,000	1,395,000	16,800	688,800	23,336	541,950	198,000	19,800,000
甲子村	3,103	124,320	856	35,096	5,836	263,080	3,300	330,000
鵜住居村	325	13,400	1,833	75,153	5,515	193,540	4,200	420,000
栗橋村	885	35,400	1,824	74,784	5,588	148,739	4,115	411,500
金澤村	913	41,085	3,000	123,000	3,167	90,685	50	5,000
計	174,295	7,355,615	96,914	3,973,474	148,371	4,046,129	592,946	59,294,600

物

大	雑 穀		蔬 菜		菜 類			
	豆 (乾)		そ の 他 の 雑 穀		根 菜 類		蔬 菜 類	
	數 量	價 格	數 量	價 格	數 量	價 格	數 量	價 格
石 181	円 613,503	石 2	円 3,708	實 90,539	円 1,352,426	實 16,447	円 603,185	
345	1,169,385	7	12,796	123,873	1,586,954	29,534	760,612	
464	1,572,737	1	2,766	38,167	630,457	5,648	211,717	
553	1,874,405	5	10,480	48,276	533,018	7,747	217,675	
351	1,189,722	2	3,708	22,431	332,120	7,547	242,500	
655	2,220,136	10	19,749	71,450	854,100	28,872	743,238	
385	1,304,965	2	3,708	38,965	480,555	19,428	626,249	
410	1,389,703	2	3,708	41,808	618,645	19,125	642,010	
263	891,444	1	1,854	54,450	621,550	8,950	344,050	
572	1,938,805	152	324,552	34,970	538,560	6,635	222,625	
675	2,287,926	31	56,460	34,684	529,714	11,027	350,822	
770	2,609,932	11	21,603	70,464	986,216	22,085	635,581	
71	240,656	9	16,585	80,566	982,710	14,552	444,735	
208	705,020	5	9,269	62,136	749,566	16,841	381,752	
389	1,318,523	20	36,005	29,176	402,090	2,876	78,866	
215	728,747	14	26,099	8,999	162,738	5,331	131,957	
6,507	22,055,609	274	553,330	850,954	11,361,419	222,655	6,637,574	

物

ぶ	果 實				工 藝 農 作 物		
	ど う な		し		煙 草		
	數 量	價 格	數 量	價 格	數 量	價 格	
實 570	円 102,600	實 152	円 13,680	實 400	円 32,000	實 1,215	円 676,062
150	27,000	1,520	182,400	14,453	1,044,440	—	—
869	156,420	2,144	234,480	2,900	229,750	4,800	2,670,864
42	7,560	218	23,580	835	70,750	11,040	6,142,987
300	54,000	500	45,000	2,210	202,500	2,700	1,502,361
240	43,200	3,500	390,000	3,450	269,500	10,000	5,564,300
3,000	540,000	2,800	276,000	1,250	104,010	10,350	5,759,051
73	13,140	9	870	—	—	4,230	2,353,699
500	90,000	300	33,000	75	6,000	1,900	1,057,217
500	90,000	3,000	270,000	20	1,400	2,385	1,327,086
340	61,200	4,933	591,960	1,970	163,400	5,850	3,255,116
656	118,080	924	85,680	2,404	239,880	4,050	2,253,541
35	6,300	105	12,150	2,330	191,600	—	—
60	10,800	1,900	171,000	5,278	459,760	—	—
10	1,800	730	87,600	15,544	1,143,430	—	—
1	180	30	2,700	690	60,900	—	—
7,346	1,322,280	22,765	2,420,100	53,809	4,219,310	58,520	32,562,284

(上閉伊郡)

農

作

町 村 名 (16)	工 藝 農 作 物			綠 肥 飼 料 作 物			
	麻 類		その他の工 藝 物	綠 肥 用 作 物		飼 料 用 作 物	
	數 量	價 格		數 量	價 格	數 量	價 格
遠野町	—	—	20,800	20,322	101,610	14,179	28,358
大槌町	—	—	—	—	—	21,520	43,040
綾織村	—	—	300	79,650	398,250	8,936	17,872
小友村	90	58,500	6,000	—	—	—	—
鱒澤村	330	214,500	6,500	9,700	48,500	467	934
宮守村	100	65,000	112,700	2,250	11,250	7,610	15,220
達會部村	120	78,000	87,800	1,330	6,650	—	—
附馬牛村	38	24,700	72,100	—	—	—	—
松崎村	130	84,500	40,900	1,200	6,000	690	1,380
土淵村	442	268,950	4,800	480	2,400	15,938	31,876
青笹村	—	—	3,900	—	—	—	—
上郷村	—	—	10,400	24	120	1,576	3,152
甲子村	—	—	—	—	—	—	—
鶴住居村	—	—	—	—	—	—	—
栗橋村	—	—	1,300	4,500	22,500	1,900	3,800
金澤村	—	—	—	—	—	—	—
計	1,250	794,150	367,500	119,456	597,280	72,816	145,632

養

蠶

町 村 名 (16)	收 繭 高		桑 葉		そ の 他	養 蠶 合 計
	そ の 他		數 量	價 格		
	數 量	價 格			價 格	
遠野町	39,600	15,888	5,936	53,424	855	207,277
大槌町	224,170	92,553	87,750	789,750	1,000	3,152,446
綾織村	150,030	61,650	27,289	245,601	650	966,408
小友村	410,430	166,075	70,148	631,332	2,250	2,452,347
鱒澤村	145,000	59,950	22,565	203,085	1,500	796,902
宮守村	428,660	176,005	53,837	484,533	6,395	1,881,175
達會部村	183,360	76,685	21,597	194,373	2,115	760,282
附馬牛村	83,800	33,934	19,182	172,638	9,075	683,571
松崎村	105,900	42,660	15,808	142,272	6,500	555,901
土淵村	210,000	86,700	33,512	301,608	3,000	1,190,975
青笹村	331,350	136,740	37,666	338,994	10,000	1,302,827
上郷村	270,060	108,555	48,292	434,628	—	1,682,932
甲子村	71,550	28,677	5,838	52,542	877	195,939
鶴住居村	69,000	27,600	32,104	288,936	—	1,170,286
栗橋村	369,160	150,244	90,429	813,861	1,450	3,205,562
金澤村	250,000	100,000	100,165	901,485	—	3,547,200
計	3,342,040	1,363,916	672,118	6,049,062	55,667	23,752,030

物

・ 養 蠶

採種數量 價 格	そ の 他			農作物合計	收 繭 高	
	農産加工品 價 格	薬 工 品 價 格	そ の 他 價 格		上 繭	
					數 量	價 格
—	—	279,000	24,624	20,219,330	218,500	137,110
—	436,200	28,000	—	25,986,675	3,591,040	2,259,143
600	—	59,750	—	52,052,362	1,036,480	658,507
—	—	129,453	—	26,371,207	2,639,470	1,652,690
—	—	—	—	21,460,781	836,100	532,367
—	—	—	—	43,273,338	1,912,070	1,214,242
—	—	—	—	29,097,307	755,650	487,109
—	—	—	—	21,597,524	750,220	467,924
—	—	45,850	—	51,526,368	581,410	364,469
—	—	178,560	—	46,784,760	1,247,000	799,667
—	—	429,660	—	43,800,776	1,306,320	817,093
—	—	229,896	—	63,947,287	1,829,540	1,139,749
—	168,000	—	—	9,838,052	182,270	113,843
—	36,000	—	—	12,139,271	1,326,820	853,750
—	—	—	—	11,960,517	3,562,540	2,240,007
—	—	—	—	6,042,768	4,105,000	2,545,715
600	640,200	1,380,169	24,624	486,098,296	25,880,430	16,283,385

畜

産

牛				馬	
役 頭 數	肉 用 價 格	乳 用		頭 數	價 格
		頭 數	價 格		
—	—	—	—	8	103,496
17	360,200	19	208,200	48	603,686
1	24,400	—	—	76	988,152
—	—	3	33,200	124	1,431,358
—	—	1	9,000	55	705,360
—	—	—	—	125	1,606,010
4	79,400	1	12,100	42	545,824
34	665,800	4	39,100	96	1,266,652
—	—	3	30,100	73	938,226
16	326,700	3	33,200	51	663,492
1	24,400	4	45,300	78	1,014,026
—	—	9	96,500	77	987,504
—	—	1	9,000	51	653,612
24	494,600	5	54,300	10	129,370
37	702,600	28	292,300	47	601,864
21	430,500	53	573,100	34	444,798
155	3,108,600	134	1,435,400	995	12,883,430

(上閉伊郡)

畜

町 村 名 (16)	豚		山 羊		綿 羊		家 兔	
	頭 數	價 格	頭 數	價 格	頭 數	價 格	羽 數	價 格
遠 野 町	637	1,465,100	15	16,070	5	43,564	140	7,000
大 槌 町	193	443,900	19	24,430	2	22,224	125	6,250
綾 織 村	35	80,500	25	23,600	32	235,624	275	13,750
小 友 村	53	121,900	43	57,400	38	326,288	376	18,800
鱒 澤 村	28	64,400	5	6,630	—	—	275	13,750
宮 守 村	31	71,300	—	—	4	38,450	385	19,250
達 會 部 村	12	27,600	56	65,470	—	—	337	16,850
附 馬 牛 村	34	78,200	28	22,230	32	253,618	234	11,700
松 崎 村	—	—	—	—	45	338,094	143	7,150
土 淵 村	88	202,400	—	—	48	401,420	162	8,100
青 笹 村	31	71,300	2	360	—	—	157	7,850
上 郷 村	15	34,500	17	18,340	7	59,790	202	10,100
甲 子 村	—	—	47	54,300	2	16,226	91	4,550
鶴 住 居 村	406	933,800	14	13,980	2	10,228	93	4,650
栗 橋 村	74	170,200	40	30,120	4	38,450	157	7,850
金 澤 村	—	—	—	—	—	—	9	450
計	1,637	3,765,100	311	332,930	221	1,783,976	3,161	158,050

畜 産

町 村 名 (16)	牛 乳		蜂 密		そ の 他		畜 産 合 計
	數 量	價 格	數 量	價 格	價 格	價 格	
遠 野 町	12	56,106	156	70,200	—	750	6,563,520
大 槌 町	95	444,173	28	12,600	—	—	2,545,517
綾 織 村	4	18,702	8	3,400	2,000	—	2,168,220
小 友 村	6	28,053	44	19,800	1,250	—	2,728,313
鱒 澤 村	12	56,106	24	10,800	2,750	—	1,287,770
宮 守 村	24	112,212	16	7,200	250	—	2,884,750
達 會 部 村	10	46,755	—	—	1,500	—	1,219,965
附 馬 牛 村	28	130,914	—	—	—	—	2,783,006
松 崎 村	17	79,483	4	1,800	2,250	—	2,195,375
土 淵 村	4	18,702	24	10,800	1,000	—	2,198,966
青 笹 村	95	444,173	96	43,200	1,500	—	2,324,509
上 郷 村	28	130,914	80	36,000	750	—	2,316,912
甲 子 村	17	79,483	72	32,400	750	—	1,048,713
鶴 住 居 村	38	177,669	—	—	—	—	2,093,471
栗 橋 村	124	579,763	188	84,600	—	—	2,777,587
金 澤 村	389	1,818,773	12	5,400	—	—	3,342,433
計	903	4,221,981	752	338,400	14,750	—	40,479,021

産

鶏 卵	肉 類		皮 革 類		羊 毛		
	數 量	價 格	數 量	價 格	數 量	價 格	
1,082	499,884	6,193	4,161,050	520	63,500	96	76,800
817	377,454	—	—	—	—	53	42,400
1,016	469,392	—	—	120	6,000	375	300,000
922	425,964	10	2,500	213	10,650	38	30,400
777	358,974	93	23,250	—	—	75	60,000
2,169	1,002,078	—	—	—	—	35	28,000
693	320,166	20	5,000	50	2,500	121	96,800
591	273,042	16	4,000	35	1,750	45	36,000
956	441,672	34	8,500	98	4,900	42	343,200
846	390,852	50	12,500	100	5,000	156	124,800
975	450,450	26	6,500	37	1,850	267	213,600
1,247	576,114	—	—	—	—	458	366,400
316	145,992	101	25,250	111	5,550	27	21,600
477	220,374	90	22,500	112	5,600	33	26,400
545	251,790	42	10,500	87	4,350	4	3,200
126	58,212	—	—	—	—	14	11,200
13,555	6,262,410	6,675	4,231,550	1,483	111,650	2,226	1,780,800

林 産

用 材				薪 材		竹 材	
針 葉 樹		闊 葉 樹		價 格	數 量	價 格	數 量
數 量	價 格	數 量	價 格				
4,380	1,698,500	—	—	477,300	—	—	—
19,304	7,570,320	701	573,350	166,200	—	—	—
4,800	1,908,000	400	210,000	1,034,700	—	—	—
3,877	1,525,700	426	220,200	2,284,200	—	—	—
—	—	—	—	1,938,000	—	—	—
18,800	7,204,000	—	—	1,293,300	—	—	—
3,036	1,187,040	118	72,500	221,400	—	—	—
820	324,200	1,700	782,500	124,800	—	—	—
4,310	1,694,000	1,510	681,000	1,668,300	—	—	—
2,700	1,068,000	—	—	244,800	—	—	—
6,500	2,480,000	1,200	615,000	795,000	—	—	—
6,821	2,673,840	977	460,100	1,153,200	—	—	—
6,405	2,658,150	1,940	1,121,000	3,192,413	—	—	—
9,623	3,748,740	370	185,000	255,000	—	—	—
4,035	1,597,400	—	—	5,127,600	—	—	—
—	—	—	—	77,700	—	—	—
95,411	37,337,890	9,342	4,921,650	20,053,913	—	—	—

(下閉伊郡)

町村名 (23)	農作物	養蠶		畜産	林産	水産
		量	價			
山岩田	6,296,588	13,304	1,064,553	6,569,985	142,274,674	
田泉老山	16,648,159	5,195,236	17,947,221	26,419,949	1,269,000	
崎村	8,796,963	2,684,289	5,611,639	4,895,735	14,143,374	
小田野	4,571,223	383,428	474,538	8,372,539	3,446,690	
田代	10,970,236	1,468,150	7,372,636	7,096,264	8,327,470	
有藝	18,121,226	961,573	6,239,850	62,632,515	9,780,416	
安小大花茂刈川門	9,051,143	600,074	1,808,238	25,421,530	13,831,457	
家川輪市屋井馬	6,928,086	2,019,287	5,726,816	5,023,328		
村村	7,684,841	996,453	6,136,791	12,267,646	373,000	
村村	15,110,867	2,657,474	18,622,978	33,569,380		
村村	9,333,663	3,192,323	12,886,960	22,669,654		
村村	23,601,320	8,107,529	3,740,141	14,203,349		
村村	6,173,339	3,356,776	2,778,482	11,309,591	190,420	
村村	10,951,661	7,293,569	7,274,618	20,706,184		
村村	13,476,510	5,837,911	8,065,798	10,978,645		
村村	2,148,122		649,314	31,913,852		
小津重豐大織船	10,496,043	5,478,088	4,385,708	20,579,717		
村村	15,373,610	1,155,516	1,261,174	2,689,154	4,023,915	
村村	4,112,108	102,627	67,020	15,365,579	32,765,462	
村村	20,978,909	1,053,900	1,109,837	31,069,528	17,600	
村村	2,707,389	18,592	239,913	1,850,581	36,332,858	
村村	8,208,283	448,519	819,063	13,923,264	36,298,975	
村村	5,948,789	104,976	1,522,661	2,837,530	108,072,633	
計	237,689,078	53,129,594	115,805,949	392,365,499	411,147,944	

農作物

町村名 (23)	主要食糧作物							
	麥				燕			
	稈	麥	燕	麥	燕	麥	燕	
山岩田	63	223,519						
田泉老山	351	1,245,319						
崎村	183	649,269						
小田野	149	528,640						
田代	287	1,018,252						
有藝	531	1,883,944						
安小大花茂刈川門	215	762,802						
家川輪市屋井馬	84	298,025						
村村	182	645,721						
村村	622	2,206,805						
村村	245	869,240						
村村	365	1,294,990						
村村	115	408,011						
村村	185	656,365						
村村	171	606,694						
村村	8	28,383						
小津重豐大織船	191	677,652						
村村	379	1,344,661						
村村	69	244,806						
村村	495	1,756,219						
村村	45	159,656						
村村	138	489,613	1	3,670				
村村	71	251,903						
計	5,144	18,250,489	1	3,670				

農作物

礦工産總計	主要食糧作物				
	稻		麥類		
	數量	價格	數量	價格	
60,815,780	217,034,884	846	3,983,002	268	628,199
134,487,717	201,967,282	149	701,498	2,251	5,276,399
109,657,326	145,789,326	38	178,906	1,025	2,402,625
	17,248,418	70	329,563	628	1,472,047
4,503,840	39,738,596	39	183,614	1,135	2,660,468
533,164	98,268,744	65	306,023	1,054	2,470,602
24,763,678	75,476,120	45	211,863	450	1,054,811
	19,697,517	1	4,708	684	1,603,313
700,000	28,158,731	8	37,604	728	1,706,450
35,649,915	105,610,614	239	1,125,222	1,570	3,680,118
2,800,100	50,882,700	4	18,832	1,162	2,723,756
3,752,499	53,404,838	1,412	6,647,753	1,591	3,729,343
2,402,396	26,211,004	48	225,986	841	1,971,324
16,048,264	62,274,296	69	324,855	1,606	3,764,503
1,601,120	39,959,984	91	428,432	1,456	3,412,899
3,620,000	38,331,288			40	93,761
231,260	41,170,816	266	1,252,339	1,230	2,883,150
2,902,000	27,405,369	1,213	5,710,853	1,263	2,960,503
110,613	52,523,409	92	433,140	500	1,172,010
20,297,216	74,526,990	1,483	6,982,024	2,010	4,711,489
13,757,439	54,906,772	174	819,199	243	569,598
6,465,460	66,163,564	791	3,724,060	553	1,296,245
10,631,916	129,118,505	380	1,789,055	317	743,056
455,731,703	1,665,869,767	7,523	35,418,591	22,605	52,986,669

物

物類	諸類				雜穀	
	馬鈴薯		甘藷		あずき	
	數量	價格	數量	價格	數量	價格
21,290	470,120					
54,082	1,194,223	68	1,180	83	27,748	
57,848	1,277,383	602	15,650	24	255,896	
28,408	627,297	294	5,101	21	73,994	
41,330	912,637	1,019	17,680	75	64,745	
104,700	2,311,956	365	6,330	71	231,231	
54,200	1,196,829	1,057	18,339	42	218,899	
26,731	590,266			40	129,489	
36,538	806,822			62	123,323	
54,382	1,200,848			62	191,151	
41,795	922,905			172	530,290	
49,428	1,091,455	2,614	45,354	76	234,314	
25,534	563,835			50	154,154	
45,444	1,003,481			32	98,659	
29,755	657,041			32	98,659	
7,910	174,666			85	262,062	
28,662	632,906			70	215,816	
32,807	724,435	1,942	33,694	43	132,572	
17,632	389,345			18	55,495	
26,580	586,932	314	5,448	76	234,314	
13,215	291,811			8	24,665	
27,560	608,572			24	73,994	
29,419	649,622			14	43,162	
2,000	5,598	855,250	18,885,387	8,575	148,776	
				1,127	3,474,632	

(下閉伊郡)

農 作

町 村 名 (23)	雑											
	あ		わ		ひ		え		そ		ば	
	數量	價格	數量	價格	數量	價格	數量	價格	數量	價格	數量	價格
山岩田崎小田野	石 6	12,345	石 153	130,740	石 23	40,476	石 122	251,009	石 1,576	1,346,706	石 67	117,908
田泉老山本畑	129	265,411	1,160	991,230	55	96,791	28	57,608	447	381,965	24	42,236
村代	220	452,639	1,867	1,595,368	35	61,594	522	1,073,989	2,454	2,096,964	39	68,633
村有	344	707,763	858	733,169	67	117,908	338	695,418	1,260	1,076,681	76	133,747
安小大花茂刈川門	156	320,962	1,431	1,222,802	40	70,393	374	769,487	1,374	1,174,095	65	114,389
村馬	231	475,271	1,431	1,222,802	32	56,315	123	253,067	1,424	1,216,820	28	49,275
村井	49	100,815	437	373,420	31	54,555	52	106,987	851	727,187	25	43,996
村越	87	178,998	1,316	1,124,534	105	184,782	—	—	—	—	—	—
小津重豊大織船	177	364,169	1,113	951,068	86	151,345	51	104,930	1,159	990,376	8	14,079
村根	29	59,667	284	242,680	14	24,638	131	269,526	1,477	1,262,109	23	40,476
村越	11	22,632	113	96,559	1	1,760	37	76,126	375	320,442	12	21,118
計	3,262	6,711,404	22,756	19,445,201	863	1,518,733						

町 村 名 (23)	蔬 菜				果			
	きやべつ		結球白菜		その他の蔬菜類		りんご	
	數量	價格	數量	價格	數量	價格	數量	價格
山岩田崎小田野	實 400	17,000	實 150	6,150	實 92	4,900	實 1,800	180,000
田泉老山本畑	450	18,000	3,300	135,300	6,115	180,525	9,782	978,200
村代	3,000	120,000	4,500	184,500	3,950	164,500	450	45,000
村有	80	3,600	720	29,520	180	11,700	350	35,000
安小大花茂刈川門	1,225	49,000	3,050	125,460	2,150	46,900	5,475	547,500
村馬	7,200	294,000	16,500	676,500	2,530	64,830	5,000	500,000
村井	1,630	72,300	4,920	201,720	3,622	80,180	5,700	570,000
村越	2,360	94,400	991	40,631	3,283	142,165	252	25,200
小津重豊大織船	504	20,160	490	20,090	16,388	660,340	—	—
村根	2,250	90,000	3,060	125,460	350	21,700	5,475	547,500
村越	1,860	74,400	4,100	163,100	1,446	75,090	342	34,200
計	9,100	364,000	2,340	95,940	5,775	352,700	13,520	1,352,000
	182	8,190	1,425	58,425	4,261	124,610	1,545	154,500
	2,343	93,720	7,646	313,486	9,655	219,750	4,762	476,200
	700	28,000	3,998	163,918	12,923	337,720	21,240	2,124,000
	23,241	929,640	650	26,650	7,550	353,450	70	7,000
	600	27,000	1,600	65,600	3,150	137,250	960	96,000
	3,577	143,080	2,932	120,212	669	40,665	2,970	297,000
	447	19,065	1,565	64,165	275	16,375	465	46,500
	1,630	67,200	2,200	90,200	2,149	132,400	4,250	425,000
	324	12,970	233	9,553	765	17,595	120	12,000
	2,850	114,000	2,600	106,600	1,571	100,360	300	30,000
計	68,653	2,765,725	69,630	2,854,830	89,933	3,353,555	84,823	8,482,800

物

大	穀				蔬 菜				果 菜			
	豆 (乾)		その他の雑穀		根 菜 類		果 菜 類		根 菜 類		果 菜 類	
	數量	價格	數量	價格	數量	價格	數量	價格	數量	價格	數量	價格
石 72	244,045	石 29	6,987	實 5,611	115,795	實 3,687	87,982					
750	2,542,140	—	53,761	139,687	1,563,645	5,885	180,810					
305	1,033,804	—	—	59,880	982,100	5,615	181,050					
151	511,818	7	12,976	22,575	255,018	2,414	62,449					
478	1,620,191	86	164,062	65,513	796,260	2,301	207,540					
613	2,077,776	37	70,510	176,875	2,188,550	45,530	1,326,970					
425	1,440,546	53	100,279	69,854	1,000,034	17,250	456,711					
259	877,886	49	92,689	62,021	706,476	9,304	223,558					
320	1,084,646	18	33,369	42,820	490,040	5,552	121,611					
566	1,918,469	175	328,685	65,624	800,245	6,422	169,834					
377	1,277,849	41	78,698	61,297	792,370	7,690	200,621					
577	1,955,753	39	77,141	151,900	2,898,325	19,484	624,010					
218	738,915	17	31,515	61,140	714,410	6,411	186,229					
437	1,481,220	26	47,985	63,747	847,940	4,555	135,537					
462	1,565,958	44	81,354	73,750	884,720	16,617	403,508					
—	—	—	—	20,535	260,500	11,103	254,072					
396	1,342,250	26	47,878	44,573	489,330	14,158	360,560					
349	1,182,944	14	25,954	68,971	831,075	14,419	382,373					
178	603,335	7	12,762	46,545	490,370	3,239	78,235					
641	2,172,682	20	36,327	70,876	1,481,260	12,731	377,424					
50	169,476	1	1,854	16,621	338,310	1,698	43,401					
154	521,986	9	16,148	11,463	318,450	7,424	220,080					
134	454,196	4	7,309	82,898	920,380	7,529	197,260					
7,912	26,817,885	706	1,328,243	1,484,776	20,185,603	236,918	6,481,825					

ぶ ど り	實				工 藝 農 作 物			
	な し		その他の果實		煙 草			
	數量	價格	數量	價格	數量	價格	數量	價格
實 2	360	實 600	54,000	實 890	63,200	實 —	—	
100	18,000	846	76,140	2,496	200,720	—	—	
40	7,200	140	12,600	1,190	113,300	—	—	
3	540	80	7,500	1,370	131,900	—	—	
18	3,240	219	26,280	1,940	141,800	—	—	
—	—	3,000	270,000	1,100	80,000	—	—	
60	10,800	980	88,200	1,280	89,600	—	—	
6	1,080	35	3,150	377	26,390	—	—	
—	—	—	—	3,580	250,600	—	—	
18	3,240	219	26,280	3,340	267,800	—	—	
4	720	68	8,160	632	62,240	—	—	
50	9,000	6,282	581,040	9,185	775,200	—	—	
39	7,020	831	99,720	3,440	248,000	—	—	
225	40,500	2,611	248,820	3,186	241,020	—	—	
54	9,720	840	75,600	10,300	901,000	—	—	
—	—	—	—	—	—	—	—	
20	3,600	500	45,000	3,850	320,000	—	—	
15	2,700	770	69,300	2,776	239,320	—	—	
30	5,400	678	61,020	1,120	78,400	—	—	
12	2,160	298	26,820	2,400	179,000	—	—	
13	2,340	34	3,060	1,435	103,150	—	—	
50	9,000	250	22,500	1,622	126,040	—	—	
12	2,160	3,500	315,000	1,265	94,850	—	—	
771	138,780	22,711	2,120,190	58,774	4,733,530	—	—	

(下閉伊郡)

農 作

町 村 名 (23)	工 藝 農 作 物			緑 肥 飼 料 作 物			
	麻	類	その他の工藝作物	緑肥用作物		飼料用作物	
				數 量	價 格	數 量	價 格
山岩田	460	298,980	9,100	540	2,700	10	20
田泉老山本	—	—	1,300	—	—	175	350
町町村	210	48,660	10,400	—	—	24,730	49,460
村村村	430	84,300	2,600	3,000	15,000	16,400	32,800
野代藝	—	—	—	—	—	—	—
小田晋有	290	168,980	—	—	—	—	—
安小大花茂刈川門	—	—	1,800	—	—	110	220
家川川輪市屋井馬	—	—	10,400	—	—	—	—
村村村	—	—	1,300	—	—	18,240	36,480
村村村	—	—	13,600	250	1,250	2,000	4,000
村村村	—	—	5,200	—	—	—	—
村村村	225	73,050	5,200	—	—	600	1,200
村村村	135	43,830	1,300	—	—	175	350
小津重豐天織船	—	—	—	—	—	—	—
國石	160	58,830	14,300	—	—	—	—
輕茂根	—	—	19,500	—	—	—	—
澤笠越	—	—	1,300	—	—	—	—
計	1,940	776,630	121,300	3,790	18,950	65,129	130,258

蚕 畜

町 村 名 (23)	桑 葉			その他	養 蠶 合 計	牛			
	數 量	價 格	價 格			役 肉 用		乳 用	
						頭 數	價 格	頭 數	價 格
山岩田	380	3,420	50	13,304	3	55,000	7	75,400	
田泉老山本	148,810	1,339,290	13,780	5,195,236	2	39,700	87	931,800	
町町村	75,937	683,433	15,750	2,684,289	3	64,100	23	244,200	
村村村	10,942	98,478	2,890	383,428	3	64,100	—	—	
野代藝	41,638	374,742	9,300	1,468,150	21	403,200	91	995,700	
小田晋有	28,064	252,576	400	961,573	5	85,600	31	353,400	
家川川輪市屋井馬	17,027	153,243	—	600,074	13	244,400	21	238,600	
村村村	57,769	519,921	12,500	2,019,287	5	85,600	64	715,500	
安小大花茂刈川門	28,490	256,410	1,750	996,453	222	4,588,700	16	168,800	
家川川輪市屋井馬	76,155	685,395	5,000	2,657,474	—	—	101	1,054,700	
村村村	91,999	827,991	—	3,192,323	142	2,891,500	129	1,381,100	
村村村	223,917	2,015,253	56,415	8,107,529	29	552,900	13	138,700	
村村村	94,410	849,690	32,500	3,356,776	28	519,400	12	129,700	
村村村	199,180	1,792,620	373,385	7,293,569	9	174,100	34	374,200	
村村村	167,931	1,511,379	—	5,837,911	271	5,238,300	6	60,200	
小津重豐天織船	156,870	1,411,830	32,850	5,478,088	146	2,925,400	—	—	
國石	32,105	288,945	27,315	1,155,516	—	—	3	30,100	
輕茂根	3,018	27,162	—	102,627	—	—	—	—	
澤笠越	29,261	263,349	6,500	1,053,900	—	—	—	—	
計	1,499,713	13,497,417	601,635	53,129,594	911	18,078,800	648	6,997,600	

物 養

採種數量	そ の 他				農作物合計	收 穫 高			
	農産加工品	薬工品	その他	價格		上 籾		そ の 他	
						數 量	價 格	數 量	價 格
—	—	—	—	—	6,296,588	14,700	9,114	1,800	720
—	—	—	—	—	16,648,159	5,689,058	3,529,265	780,940	312,901
—	—	—	—	—	8,796,963	2,986,830	1,858,142	314,800	126,964
—	—	—	—	—	4,571,223	413,330	257,028	62,400	25,032
—	—	—	—	—	10,970,236	1,610,870	1,003,720	199,470	80,388
—	—	—	—	—	18,121,226	998,020	619,668	222,160	88,929
300	—	7,500	—	—	9,051,143	639,920	404,790	100,370	42,041
—	—	—	—	—	6,928,086	2,189,000	1,357,734	322,680	129,132
—	—	—	—	—	7,684,841	1,103,730	684,313	134,950	53,980
—	—	—	—	—	15,110,867	2,912,100	1,807,269	399,000	159,810
—	—	—	—	—	9,333,663	3,474,290	2,154,060	525,680	210,272
15,150	—	—	—	—	23,601,320	8,780,370	5,639,050	955,140	396,811
—	—	—	—	—	6,173,339	3,772,820	2,341,513	332,000	133,073
—	—	—	—	—	10,951,661	7,544,000	4,680,774	1,116,000	446,790
90	—	—	—	—	13,476,510	6,386,750	3,960,503	914,600	366,029
—	—	—	—	—	2,148,122	—	—	—	—
—	—	360,000	—	—	10,496,043	5,895,450	3,662,208	925,000	371,200
—	—	3,384	—	—	15,373,610	1,195,930	757,239	199,930	82,017
900	—	12,500	—	—	4,112,108	104,460	64,765	26,750	10,700
—	36,000	94,000	—	—	20,978,909	1,152,930	734,647	119,310	49,404
—	—	—	—	—	2,707,389	19,000	11,780	3,500	1,400
—	—	—	—	—	8,208,283	454,840	292,537	82,050	34,350
—	—	—	—	—	5,948,789	124,000	76,880	4,000	1,600
16,440	36,000	477,384	—	—	237,689,078	57,462,393	35,906,999	7,742,530	3,123,543

産

頭 數	價 格	豚		山 羊		綿 羊	
		頭 數	價 格	頭 數	價 格	頭 數	價 格
4	49,278	65	149,500	14	12,070	1	11,112
8	101,026	—	—	1	2,090	28	209,170
9	117,668	—	—	11	15,350	13	132,460
4	51,748	—	—	37	42,950	1	11,112
12	150,304	80	184,000	5	4,720	24	182,716
30	395,520	50	115,000	13	15,710	10	75,132
14	183,588	103	236,900	13	23,350	1	11,112
21	272,912	—	—	11	17,260	34	257,848
—	—	—	—	—	—	—	—
10	126,900	45	103,500	14	17,800	38	314,292
—	—	25	57,500	4	4,540	122	1,103,748
51	670,902	40	92,000	30	37,870	69	541,802
13	169,416	26	59,800	30	32,140	45	362,086
41	526,712	3	6,900	20	30,340	31	294,492
23	296,316	—	—	30	28,320	46	349,206
38	484,196	—	—	9	9,260	6	48,678
74	959,808	25	57,500	7	5,080	4	44,448
1	11,702	81	186,300	64	93,650	31	236,508
—	—	—	—	—	—	—	—
9	115,198	24	55,200	16	16,250	24	206,708
—	—	64	147,200	16	14,340	—	—
8	105,966	64	147,200	30	34,050	26	210,938
2	25,874	261	600,300	13	19,530	6	48,678
372	4,815,034	956	2,193,800	338	476,670	560	4,645,246

(下閉伊郡)

畜

町 村 名 (23)	家 兔		鶏 卵		肉 類	
	羽 數	價 格	數 量	價 格	數 量	價 格
山 田 町	11	550	487	224,994	5	1,250
岩 泉 町	71	3,550	906	418,572	1,307	984,500
田 崎 村	84	4,200	356	164,472	—	—
老 山 村	4	200	99	45,738	—	—
本 畑 村	79	3,950	526	243,012	—	—
小 野 畑 村	102	5,100	1,186	547,932	—	—
田 代 村	28	1,400	465	214,830	—	—
菅 有 村	62	3,100	362	167,244	6	1,500
安 家 村	74	3,700	328	151,536	46	11,500
小 大 川 村	123	6,150	645	297,990	—	—
花 輪 市 村	78	3,900	325	150,150	10	2,500
刈 屋 村	65	3,250	571	263,802	11	2,750
川 井 村	42	2,100	260	120,120	13	3,250
門 馬 村	142	7,100	286	132,132	—	—
國 石 村	44	2,200	841	388,542	—	—
輕 茂 根 村	44	2,200	115	53,130	—	—
重 豐 大 織 船 村	26	1,300	390	180,180	30	7,500
澤 笠 越 村	66	3,300	904	417,648	—	—
計	47	2,350	110	50,820	—	—
	72	3,600	637	294,294	4	1,000
	6	300	53	24,486	—	—
	44	2,200	140	64,680	14	3,500
	48	2,400	274	126,588	—	—
計	1,362	63,100	10,265	4,742,892	1,446	1,019,250

畜 産 林

町 村 名 (23)	そ の 他 價 格	畜 産 合 計	用 材			
			針 葉 樹		闊 葉 樹	
			數 量	價 格	數 量	價 格
山 田 町	—	1,064,553	3,400	1,316,000	240	138,000
岩 泉 町	1,500	17,947,221	7,283	2,823,520	24,742	14,476,650
田 崎 村	—	5,611,639	3,632	1,423,746	900	570,000
老 山 村	250	474,538	1,300	512,000	243	160,500
本 畑 村	500	7,372,636	1,271	489,800	—	—
小 野 畑 村	4,000	6,239,850	54,150	20,664,000	29,677	14,181,150
田 代 村	500	1,808,238	6,180	2,358,000	350	157,500
菅 有 村	—	5,726,816	590	231,280	1,378	599,450
安 家 村	—	6,136,791	200	76,000	1,000	612,000
小 大 川 村	750	18,622,978	1,272	490,180	—	—
花 輪 市 村	250	12,886,960	2,696	1,030,120	5,254	3,061,900
刈 屋 村	—	3,740,141	16,500	6,350,000	830	490,500
川 井 村	—	2,778,482	2,782	1,086,140	1,702	1,129,300
門 馬 村	250	7,274,618	5,615	2,176,500	8,135	4,668,500
國 石 村	250	8,065,798	1,300	509,500	8,851	4,188,400
輕 茂 根 村	250	649,314	—	—	25,761	12,789,600
重 豐 大 織 船 村	—	4,385,708	760	294,000	3,380	1,773,000
澤 笠 越 村	500	1,261,174	1,200	470,400	—	—
計	250	67,020	3,315	1,278,300	570	342,500
	—	1,109,837	49,480	19,288,200	5,750	2,770,500
	—	239,913	180	71,000	—	—
	—	819,063	19,000	7,480,000	—	—
	32,000	1,522,661	3,000	1,200,000	—	—
計	41,000	115,805,949	185,106	71,618,680	118,763	62,109,450

産

皮 革 類	羊 毛		牛 乳		蜂 蜜		
	枚 數	價 格	數 量	價 格	數 量	價 格	
—	—	—	—	—	—	—	
94	13,600	80	64,000	93	421,399	352	158,400
—	—	265	212,000	3,282	14,871,313	—	—
—	—	111	88,800	1,055	4,780,389	—	—
—	—	75	60,000	43	194,840	8	3,600
—	—	204	163,200	1,111	5,034,134	16	7,200
—	—	172	137,600	993	4,499,456	12	5,400
—	—	7	5,600	143	647,958	—	—
10	500	109	87,200	887	4,019,152	220	99,000
—	—	—	—	—	—	—	—
125	6,250	6	4,800	260	1,178,105	52	23,400
—	—	710	568,000	3,506	15,886,296	548	246,600
136	6,800	211	168,800	1,526	6,914,572	448	201,600
38	1,900	560	448,000	217	983,265	—	—
42	2,100	265	212,000	230	1,042,170	276	124,200
—	—	581	464,800	1,092	4,948,042	724	325,800
—	—	361	288,800	310	1,404,664	20	9,000
—	—	60	48,000	—	—	8	3,600
—	—	—	—	—	—	—	—
180	9,000	49	39,200	19	86,092	156	70,200
—	—	165	132,000	31	140,466	20	9,000
—	—	17	13,600	—	—	—	—
12	600	350	280,000	6	27,187	244	109,800
—	—	33	26,400	6	27,187	—	—
27	1,350	49	39,200	25	113,279	—	—
—	—	3	2,400	112	507,491	4	1,800
664	42,100	4,443	3,554,400	14,947	67,727,457	3,103	1,398,600

産

新 材	竹 材		木 炭		造 林 用 苗 木	
	價 格	數 量	價 格	數 量	價 格	數 量
—	—	—	—	—	—	—
923,1000	—	—	21,452	—	85	332,860
210,900	—	—	64,937	—	8	44,978
1,005,600	—	—	13,893	—	—	—
—	210	63,000	55,949	—	—	—
—	—	—	48,399	—	—	—
103,800	—	—	202,810	—	—	—
—	—	—	160,779	—	—	—
25,800	—	—	30,526	—	—	—
—	—	—	—	—	—	—
215,100	—	—	78,132	—	—	—
2,894,000	—	—	221,137	—	—	—
125,700	—	—	135,179	—	—	—
558,000	15	4,500	45,684	—	13	50,908
322,200	—	—	64,206	—	2	7,832
98,700	—	—	100,515	—	2	42,186
248,400	—	—	44,193	—	—	—
6,878,700	—	—	89,711	—	—	—
—	—	—	—	—	—	—
347,400	10	3,000	132,272	—	—	—
414,300	—	—	10,865	—	13	48,536
916,800	3,280	984,000	69,349	—	—	—
872,700	75	22,500	49,651	—	—	—
350,700	—	—	10,468	—	—	—
655,800	—	—	42,399	—	—	—
—	—	—	8,243	—	—	—
17,167,700	3,599	1,077,000	1,700,749	232,152,239	128	527,300

(下閉伊郡) 林 産 水

町 村 名 (23)	公私有林野副産物 價 格	林 産 合 計	海 面			
			魚 類		貝 類	
			數 量	價 格	數 量	價 格
山岩田崎小田曹有	931,827	6,569,985	196,665	27,958,398	36,906	7,955,970
田泉老山本畑	—	26,419,949	—	—	—	—
町町村村	—	4,895,735	19,237	5,353,219	14,254	5,701,600
家川輪市屋井馬	—	8,372,539	3,754	516,025	2,150	860,000
安小大花茂刈川門	—	7,096,264	13,206	2,693,110	5,735	2,294,000
野代藝	959,696	62,632,515	4,022	511,450	7,559	3,023,600
村村	—	25,421,530	13,550	1,953,250	1,000	400,000
村村	—	5,023,328	—	—	—	—
家川輪市屋井馬	699,528	12,267,646	—	—	—	—
村村	—	33,569,380	—	—	—	—
村村	—	22,669,654	—	—	—	—
村村	513,576	14,203,349	—	—	—	—
村村	—	11,309,591	—	—	—	—
村村	—	20,706,184	—	—	—	—
村村	—	10,978,645	—	—	—	—
村村	—	31,913,852	—	—	—	—
小津重豐大織船	107,189	20,579,717	—	—	—	—
國石	272,846	2,689,154	2,247	1,069,815	105	23,100
輕茂	2,377,840	15,365,579	63,880	17,324,150	13,631	5,358,800
間根	1,338,266	31,069,528	—	—	—	—
村村	—	1,850,581	23,503	6,384,580	422	163,400
村村	—	13,923,264	96,011	12,677,575	3,916	933,400
村村	512,362	2,837,530	323,120	33,662,083	495	80,190
計	7,713,130	392,365,499	759,195	111,103,655	86,173	26,794,060

水

町 村 名 (23)	内 水 面 漁					
	魚 類		貝 類		その他の水産動物	
	數 量	價 格	數 量	價 格	數 量	價 格
山岩田崎小田曹有	2,580	1,269,000	—	—	—	—
田泉老山本畑	—	—	—	—	—	—
町町村村	237	113,760	—	—	—	—
家川輪市屋井馬	—	—	—	—	—	—
安小大花茂刈川門	600	373,000	—	—	—	—
村村	—	—	—	—	—	—
村村	—	—	—	—	—	—
村村	401	190,420	—	—	—	—
村村	—	—	—	—	—	—
村村	—	—	—	—	—	—
小津重豐大織船	5,035	2,414,000	—	—	—	—
國石	—	—	—	—	—	—
輕茂	35	17,600	—	—	—	—
間根	—	—	—	—	—	—
村村	—	—	—	—	—	—
村村	—	—	—	—	—	—
計	8,888	4,377,780	—	—	—	—

産

漁 業 漁 獲 高					
その他の水産動物		藻 類		計	
數 量	價 格	數 量	價 格	數 量	價 格
789,500	57,094,780	—	—	1,023,071	93,009,148
—	—	—	—	—	—
2,278	319,370	10,169	246,295	45,938	11,620,484
2,476	253,440	12,713	315,360	21,093	1,944,825
24,334	2,037,200	36,000	905,000	79,275	7,929,310
8,343	1,435,120	—	—	19,924	4,970,170
3,100	607,000	11,000	275,000	28,650	3,235,250
—	—	—	—	—	—
—	—	—	—	—	—
—	—	—	—	—	—
—	—	—	—	—	—
—	—	—	—	—	—
—	—	—	—	—	—
—	—	—	—	—	—
—	—	—	—	—	—
600	42,000	50	7,500	3,002	1,142,415
31,580	2,156,000	155,040	3,869,800	264,131	28,708,750
—	—	—	—	—	—
214,148	15,667,140	32,600	798,200	270,673	23,013,320
165,250	12,511,000	18,000	1,230,000	283,177	28,351,975
592,631	42,833,330	151,084	3,454,330	1,067,330	80,029,933
1,834,240	134,956,380	426,656	11,101,485	3,106,264	283,955,580

産

業 漁 獲 高		販賣用水産加工品		水 産 合 計	
計		數 量	價 格	數 量	價 格
數 量	價 格				
—	—	144,528	48,265,526	1,167,599	142,274,674
2,580	1,269,000	—	—	2,580	1,269,000
—	—	13,160	2,522,890	59,098	14,143,374
—	—	6,950	1,501,865	28,043	3,446,690
237	113,760	7,330	1,284,400	86,842	8,327,470
—	—	22,464	4,810,246	42,388	9,780,416
—	—	59,055	10,596,207	87,705	13,831,457
—	—	—	—	—	—
600	373,000	—	—	600	373,000
—	—	—	—	—	—
—	—	—	—	—	—
401	190,420	—	—	401	190,420
—	—	—	—	—	—
—	—	—	—	—	—
—	—	—	—	—	—
5,035	2,414,000	1,618	467,500	9,655	4,023,915
—	—	21,638	4,056,712	285,769	32,765,462
35	17,600	—	—	35	17,600
—	—	46,500	13,319,538	317,173	36,332,858
—	—	34,410	7,947,000	317,587	36,298,975
—	—	135,540	28,042,700	1,202,870	108,072,633
8,888	4,377,780	493,193	122,814,584	3,608,345	411,147,944

(九戸郡)

農

作

町村名 (18)	農作物	養蠶	畜産	林産	水産	生産額					
						円	円	円	円	円	円
久慈町	19,047,946	418,997	998,040	1,902,127	9,870,495						
輕米内村	64,384,951	2,464,006	5,517,183	32,006,114							
長内村	24,363,639	277,112	1,654,838	3,096,031	18,708,029						
宇内村	14,130,701	269,099	2,317,550	7,910,065	20,968,895						
野田村	15,659,953	—	3,216,186	20,527,745	9,635,265						
山根村	8,429,106	1,198,690	2,663,491	20,507,860							
大山目村	21,806,832	368,506	10,420,467	170,374,436							
大川目村	15,338,460	786,702	2,459,696	10,407,035	76,800						
夏井村	15,405,091	646,240	1,896,940	5,748,528	1,519,543						
侍中種	12,578,368	—	1,501,337	5,118,693	4,178,745						
野市村	8,494,074	105,037	1,331,768	12,785,387	4,086,245						
野市村	36,163,232	307,697	4,420,868	19,892,360	8,459,506						
大小晴江	33,572,123	256,662	2,444,072	35,322,499	—						
輕米山家	31,941,195	577,454	2,787,019	19,727,575	—						
江刺家	41,080,311	893,729	2,700,684	12,041,964	—						
江刺家	15,670,100	630,346	648,200	4,632,502	—						
伊保内村	35,183,759	347,609	2,873,426	13,805,462	—						
伊保内村	20,071,652	1,254,801	1,798,340	11,015,268	—						
計	433,321,493	10,802,687	51,650,110	406,821,651	77,503,523						

農

作

町村名 (18)	主要食糧作物					
	麥類					
	小麥		裸麥		燕麥	
數量	價格	數量	價格	數量	價格	
久慈町	380	1,348,209	—	—	—	—
輕米内村	3,344	11,864,237	—	—	0.8	1,121
長内村	384	1,362,400	—	—	—	—
宇内村	275	975,677	—	—	—	—
野田村	245	869,240	—	—	—	—
山根村	267	947,294	1	3,670	—	—
大山目村	1,179	4,182,995	—	—	—	—
大川目村	432	1,532,700	—	—	—	—
大夏井村	275	975,677	—	—	—	—
侍中種	350	1,241,771	1	3,670	—	—
野市村	267	947,294	—	—	—	—
野市村	2,261	8,021,842	—	—	—	—
大小晴江	1,015	3,601,136	1	3,670	4.0	5,604
輕米山家	1,672	5,942,762	1	3,670	—	—
江刺家	2,739	9,717,747	3	11,010	—	—
江刺家	1,058	3,753,697	1	3,670	—	—
伊保内村	1,517	5,382,192	—	—	5.5	7,705
伊保内村	1,045	3,707,574	—	—	—	—
計	18,708	66,374,444	8	29,360	10.3	14,430

物

鑛工産總計	主要食糧作物					
	稻			麥類		
	數量	價格	價格	數量	價格	價格
19,837,361	52,074,966	1,939	9,128,891	573	1,343,126	
24,389,227	128,761,486	3,273	15,409,417	661	1,549,400	
84,800,640	132,900,289	2,071	9,750,352	1,617	3,790,287	
40,659,765	86,256,075	644	3,031,978	631	1,479,079	
25,121,976	74,161,125	1,075	5,061,144	1,337	3,133,960	
195,080	32,994,155	—	—	718	1,683,009	
8,005,474	210,975,715	214	1,007,521	1,308	3,065,984	
6,610,770	35,679,463	712	3,352,125	1,016	2,381,529	
19,206,521	44,422,863	1,388	6,534,761	747	1,750,986	
9,944,690	33,321,833	152	715,622	493	1,155,604	
103,000	26,905,511	344	1,619,566	77	180,490	
25,671,357	94,915,020	2,489	11,718,313	307	719,615	
4,218,071	75,813,427	1,817	8,554,510	555	1,300,933	
11,673,040	66,706,355	1,586	7,466,953	239	560,222	
5,956,405	62,673,093	1,646	7,749,435	480	1,125,132	
5,765,740	27,346,888	948	4,463,223	224	525,063	
10,681,309	62,891,565	2,701	12,716,418	232	543,814	
430,000	34,570,061	1,096	5,160,013	416	975,114	
303,270,426	1,283,369,890	24,095	113,440,242	11,631	27,263,347	

物

麥類	馬鈴薯		甘藷		雜穀	
	數量	價格	數量	價格	數量	價格
	石	円	圓	圓	圓	石
2.500	6,997	56,687	1,251,746	—	8	24,665
—	—	92,588	2,044,502	—	43	132,573
—	—	70,867	1,564,865	—	39	120,240
.841	2,353	140,867	3,110,585	—	23	70,911
—	—	74,763	1,650,895	—	43	132,573
—	—	38,400	847,938	—	5	15,415
—	—	108,116	2,387,387	—	103	317,557
—	—	45,238	998,933	—	26	80,160
—	—	69,278	1,529,777	—	18	55,495
—	—	163,757	3,616,035	—	90	277,477
—	—	80,918	1,786,808	—	21	64,745
—	—	237,009	5,233,565	—	105	323,723
5.000	13,995	134,388	2,967,518	—	20	61,662
—	—	39,520	872,669	—	41	126,406
6.000	16,794	44,604	984,933	—	23	70,911
2.300	6,438	13,671	801,879	—	25	77,077
2.300	6,438	21,335	471,113	—	20	61,662
—	—	23,760	524,662	—	22	67,828
18.941	53,015	1,455,766	32,145,810	—	675	2,081,080

(九戸郡)

農 作

町 村 名 (18)	雑 穀		え		そ ば	
	あ	わ	ひ	え	そ	ば
	數 量	價 格	數 量	價 格	數 量	價 格
久 慈 町	石 10	円 20,575	石 694	円 593,029	石 6	円 10,559
輕 米 内 村	528	1,086,334	6,055	5,174,051	504	886,954
長 米 内 部 村	56	115,217	888	758,804	11	19,358
宇 米 内 部 村	6	12,345	491	419,560	26	45,756
野 田 村	82	168,711	855	730,605	17	29,917
山 根 村	75	154,309	748	639,173	15	26,397
大 川 目 村	245	504,075	2,702	2,308,883	529	930,950
	72	148,134	733	626,355	9	15,838
夏 井 村	43	88,473	1,200	1,025,411	9	15,838
侍 濱 野 市 村	111	228,377	1,892	1,616,731	77	135,508
中 野 市 村	22	45,264	931	795,548	25	43,996
種 野 市 村	45	92,585	3,315	2,832,697	192	337,887
大 野 村	224	460,869	4,382	3,744,457	100	175,983
小 輕 米 村	225	462,926	3,493	2,984,799	126	221,739
晴 山 家 村	504	1,036,955	4,824	4,122,150	440	774,325
江 刺 家 村	181	372,399	1,820	1,555,206	243	427,639
伊 保 内 村	281	578,143	2,348	2,006,387	154	271,014
戸 田 内 村	120	246,894	2,068	1,767,124	186	327,328
計	2,830	5,822,585	39,439	33,700,970	2,669	4,696,986

農 作

町 村 名 (18)	蔬 菜		果					
	き や べ つ	結 球 白 菜	そ の 他 の 蔬 菜 類	り ん ご				
	數 量	價 格	數 量	價 格				
久 慈 町	實 4,800	円 192,000	實 9,650	円 935,650	實 1,520	円 76,100	實 13,000	円 1,300,000
輕 米 内 村	11,137	445,480	7,622	312,502	34,981	1,383,450	49,596	4,959,600
宇 部 村	8,829	353,160	5,700	233,700	6,090	207,950	10,500	1,050,000
野 田 村	2,260	90,400	1,672	68,552	12,755	714,270	1,420	142,000
山 根 村	6,000	240,000	1,200	49,200	5,450	122,250	600	60,000
大 山 形 村	850	34,000	14,600	598,600	4,050	234,500	89	8,900
山 大 川 目 村	7,494	299,760	5,950	243,950	2,080	84,480	1,683	168,300
夏 井 村	2,981	119,240	7,861	322,301	5,586	320,760	2,000	200,000
侍 濱 野 市 村	4,087	163,480	6,060	248,460	10,032	373,650	2,754	275,400
中 野 市 村	3,900	156,000	2,400	98,400	2,710	73,550	3,350	325,000
種 野 市 村	11,636	465,440	11,356	465,596	6,132	137,820	855	85,500
	11,664	466,560	7,910	324,310	15,185	724,710	3,450	345,000
大 野 村	21,500	860,000	24,800	1,016,800	33,930	1,522,600	2,800	280,000
小 輕 米 村	5,270	210,800	8,000	328,000	19,243	801,730	23,820	2,382,000
晴 山 家 村	9,875	395,000	1,080	44,280	22,454	631,150	36,240	3,624,000
江 刺 家 村	4,620	184,800	1,440	59,040	3,162	129,930	6,000	600,000
伊 保 内 村	4,451	178,040	1,881	77,121	7,577	312,265	23,664	2,366,400
戸 田 内 村	5,040	201,600	1,350	55,350	3,686	156,920	2,984	298,400
計	126,394	5,055,760	120,532	4,941,812	195,623	8,058,085	184,705	18,470,500

物

大 豆 (乾)	雑 穀		蔬 菜		果 菜 類			
	豆 (乾)	そ の 他 の 雑 穀	根 菜 類	果 菜 類	果 菜 類	果 菜 類		
	數 量	價 格	數 量	價 格	數 量	價 格		
石 412	円 1,396,482	石 2	円 3,708	円 78,494	円 1,066,676	円 13,220	円 414,200	
1,753	5,941,829	46	86,507	213,926	3,066,930	63,821	1,829,681	
738	2,501,466	8	14,402	74,337	1,182,010	18,016	573,068	
318	1,077,867	—	—	140,189	2,237,110	18,097	485,480	
636	2,155,735	6	11,123	18,500	496,300	9,300	256,800	
588	1,993,038	5	8,733	45,650	574,300	9,870	271,720	
1,228	4,162,331	1	1,854	101,726	1,226,600	11,454	331,293	
610	2,067,607	3	5,347	54,692	708,080	15,041	392,159	
310	1,050,751	3	5,562	48,036	661,184	10,331	349,853	
558	1,891,352	10	18,324	41,770	602,350	11,004	281,927	
249	843,991	17	30,551	30,334	490,678	7,465	209,023	
630	2,135,398	26	46,699	95,226	1,554,298	32,128	931,162	
1,035	3,508,154	178	356,151	137,837	1,919,215	57,121	1,552,620	
822	2,786,186	34	64,074	103,710	1,364,950	17,870	532,710	
1,396	4,731,770	56	99,889	50,119	682,217	14,665	440,791	
600	2,033,712	8	14,831	26,552	359,050	7,834	229,772	
1,088	3,687,798	6	10,908	49,025	765,508	14,603	438,963	
1,005	3,406,468	49	88,051	52,711	732,115	16,994	496,705	
計	13,976	47,371,935	458	866,714	1,362,834	19,689,571	348,834	10,017,927

物

實						工 藝 農 作 物			
ぶ ぶ		ど う		な し		そ の 他 の 果 實		煙 草	
數 量	價 格	數 量	價 格	數 量	價 格	數 量	價 格	數 量	價 格
實 5	円 900	實 1,107	円 99,630	實 2,310	円 166,000	實 —	円 —	實 —	円 —
288	51,840	1,062	95,580	10,180	889,400	11,610	6,460,152	—	—
100	18,000	5,700	549,000	2,669	194,430	—	—	—	—
34	6,120	780	70,200	1,080	88,700	—	—	—	—
200	36,000	1,380	129,600	3,300	238,200	—	—	—	—
9	1,620	321	33,390	3,560	251,000	—	—	—	—
40	7,200	402	36,180	7,606	535,120	—	—	—	—
68	12,240	11,729	1,055,610	3,368	236,660	—	—	—	—
17	3,060	2,059	187,380	1,290	97,800	—	—	—	—
17	3,060	595	53,550	696	48,720	—	—	—	—
12	2,160	1,200	108,000	840	58,800	—	—	—	—
29	5,220	1,849	176,160	2,352	164,640	—	—	—	—
40	7,200	500	45,000	3,770	313,400	—	—	—	—
242	43,740	2,600	283,500	4,865	412,550	7,089	3,944,532	—	—
120	21,600	370	35,100	6,000	537,200	6,095	3,391,442	—	—
58	10,440	46	4,740	4,760	431,200	—	—	—	—
1,480	266,400	1,800	162,000	8,090	610,300	5,680	3,160,522	—	—
67	12,060	384	37,800	5,961	492,520	2,300	1,279,789	—	—
計	2,827	508,860	33,884	3,161,820	72,697	5,766,640	32,774	18,236,437	—

(九戸郡)

農 作

町 村 名 (18)	工 藝 農 作 物			緑 肥 飼 料 作 物			
	麻	類	その他の工 藝 物	緑 肥 用 作 物		飼 料 用 作 物	
				數 量	價 格	數 量	價 格
久 慈 町	15	2,430	—	5,400	27,000	520	1,040
輕 米 町	150	46,260	156,200	—	—	—	—
長 内 村	15	2,430	1,300	—	—	—	—
宇 部 村	9	1,458	300	—	—	—	—
野 田 村	—	—	—	—	—	—	—
山 根 村	—	—	3,900	—	—	1,100	2,200
大 川 目 村	37	5,994	337,300	—	—	456	912
夏 井 村	—	—	2,900	—	—	132	264
侍 濱 村	—	—	24,000	—	—	5,670	11,340
中 野 村	—	—	110,100	—	—	1,352	2,704
種 市 村	—	—	5,500	—	—	—	—
大 野 村	130	40,580	34,900	8,050	40,250	56,500	113,000
小 輕 米 村	107	32,950	7,800	—	—	27,000	54,000
晴 山 村	368	118,176	80,400	—	—	—	—
江 刺 家 村	7	1,134	46,300	1,500	7,500	2,500	5,000
伊 保 内 村	41	6,642	28,400	—	—	3,883	7,766
戸 田 村	21	3,402	18,200	—	—	1,150	2,300
計	900	261,456	861,000	14,950	74,750	113,757	227,514

養 蚕 畜

町 村 名 (18)	桑 葉			養 蠶 合 計	牛			
	數 量	價 格	價 格		役 肉 用		乳 用	
					頭 數	價 格	頭 數	價 格
久 慈 町	11,526	103,734	1,950	418,997	—	—	—	—
輕 米 町	70,626	635,634	9,025	2,464,006	45	834,100	—	—
長 内 村	7,407	66,663	350	277,112	3	55,000	—	—
宇 部 村	7,751	69,759	2,000	269,099	22	427,600	—	—
野 田 村	—	—	—	—	57	1,117,800	—	—
山 根 村	34,033	308,097	7,575	1,198,690	10	198,500	—	—
山 形 村	10,180	91,620	4,250	368,506	352	6,978,100	—	—
大 川 目 村	22,083	198,747	—	786,702	6	110,000	9	99,600
夏 井 村	17,595	158,355	6,290	646,240	1	15,300	3	33,200
侍 濱 村	—	—	—	—	1	24,400	1	12,100
中 野 村	3,013	27,117	—	105,037	—	—	—	—
種 市 村	8,362	75,258	1,400	307,697	68	1,331,600	13	141,800
大 野 村	7,279	65,511	1,510	256,662	4	79,400	—	—
小 輕 米 村	16,670	150,030	2,425	577,454	8	149,700	3	33,200
晴 山 村	25,322	227,898	3,170	893,729	25	519,000	5	54,300
江 刺 家 村	16,698	150,282	18,760	630,346	—	—	5	54,300
伊 保 内 村	9,934	89,406	435	347,609	3	55,000	6	66,400
戸 田 村	36,057	324,513	1,325	1,254,801	—	—	—	—
計	304,736	2,742,624	60,465	10,802,687	605	11,895,500	45	494,900

物 養 蠶

採種數量	そ の 他			農作物合計	收 入			
	農産加工品	薬 工 品	そ の 他		上		そ の 他	
					數 量	價 格	數 量	價 格
—	—	—	—	—	—	—	—	—
—	—	185,330	—	19,047,946	441,410	287,867	59,715	25,446
—	—	503,954	—	64,384,951	2,609,090	1,632,555	461,610	186,792
—	1,200	—	—	24,363,639	310,044	204,939	12,000	5,160
—	—	—	—	14,130,701	250,000	160,740	87,000	36,600
—	—	—	—	—	—	—	—	—
—	3,000	84,700	—	15,659,953	—	—	—	—
—	96,000	—	—	8,429,106	1,319,710	818,958	160,000	64,060
—	—	—	—	21,806,832	415,300	261,521	27,300	11,115
—	198,000	194,400	—	15,338,460	852,436	543,189	107,720	44,766
—	—	8,929	—	15,405,091	666,080	439,155	98,900	42,440
—	—	—	—	12,578,368	—	—	—	—
—	—	—	—	8,494,074	116,000	71,920	15,000	6,000
—	—	3,348	—	36,163,232	336,480	219,605	27,100	11,434
—	—	1,071,916	—	33,572,123	245,440	159,846	71,050	29,795
—	—	49,527	—	31,941,195	589,070	369,800	135,710	55,199
—	—	587,904	—	41,080,311	967,728	608,721	133,220	53,940
—	—	66,960	—	15,670,100	709,250	454,341	16,750	6,963
—	—	1,059,840	—	35,183,759	377,060	235,623	54,850	22,145
—	—	13,435	—	20,071,652	1,364,880	847,798	202,500	81,165
—	293,200	3,830,243	—	433,321,493	11,569,972	7,316,578	1,679,425	683,020

産

馬		豚		山 羊		綿 羊	
頭 數	價 格	頭 數	價 格	頭 數	價 格	頭 數	價 格
—	—	—	—	—	—	—	—
6	75,152	54	124,200	—	—	—	—
184	2,454,508	593	1,363,900	50	73,940	—	—
44	584,048	—	—	3	4,360	6	42,680
26	333,892	268	616,400	4	4,540	66	535,458
69	916,118	289	664,700	12	13,620	7	53,792
27	338,184	—	—	28	33,690	134	1,165,116
146	1,881,392	134	308,200	36	38,950	31	260,500
41	524,242	70	161,000	14	19,710	58	530,534
44	566,758	88	202,400	16	2,9620	53	474,974
87	1,116,874	—	—	2	4,180	—	—
27	355,474	83	190,900	25	36,970	27	204,056
110	1,447,770	331	761,300	45	59,670	1	11,112
94	1,216,078	110	253,000	42	49,580	15	130,692
99	1,301,758	138	317,400	21	26,700	6	48,678
36	465,732	206	473,800	17	18,340	1	5,114
10	129,370	85	195,500	4	4,540	—	—
72	928,994	406	933,800	9	7,350	—	—
84	1,089,178	30	69,000	—	—	—	—
1,206	15,725,522	2,885	6,635,500	328	425,760	405	3,462,706

(九戸郡)

畜

町 村 名 (18)	家 兔		鶏 卵		肉 類	
	羽 數	價 格	數 量	價 格	數 量	價 格
久 慈 町	—	—	899	415,338	209	146,300
輕 米 町	189	9,450	1,419	655,578	102	25,500
長 内 村	179	8,950	1,148	530,376	27	6,750
宇 部 村	67	3,350	530	244,860	—	—
野 田 村	68	3,400	713	329,406	70	17,500
山 根 村	59	2,950	540	249,480	20	5,000
大 形 村	134	6,700	1,097	506,814	13	3,250
川 目 村	145	9,250	602	278,124	67	16,750
夏 井 村	138	6,900	823	380,226	18	4,500
待 濱 村	36	1,800	658	303,991	—	—
中 野 市	48	2,400	839	387,618	—	—
種 市 村	83	4,150	1,166	538,692	—	—
大 野 村	206	10,300	1,256	580,272	13	3,250
小 輕 米 村	108	5,400	761	351,582	24	6,000
晴 山 村	167	8,350	1,346	621,852	5	1,250
江 刺 家 村	50	2,500	418	193,116	—	—
伊 保 内 村	157	7,850	724	334,488	—	—
戸 田 村	62	3,100	522	241,164	21	5,250
計	1,896	94,800	15,461	7,142,982	589	241,300

畜 産 ・ 林

町 村 名 (18)	そ の 他 價 格	畜 産 合 計	用 材			
			針 葉 樹		闊 葉 樹	
			數 量	價 格	數 量	價 格
久 慈 町	1,250	998,040	1,246	482,750	212	117,700
輕 米 内 村	1,500	5,517,188	16,411	6,241,780	300	135,000
宇 部 村	750	1,654,838	10	3,880	14	6,900
野 山 村	250	2,317,550	7,000	2,670,000	—	—
山 田 根 村	250	3,216,186	15,000	5,700,000	6,340	3,587,000
大 形 村	250	2,663,419	45	17,300	140	73,500
山 川 目 村	1,500	10,420,469	191,250	72,680,000	50,200	27,900,000
大 夏 井 村	—	2,459,696	3,130	1,207,400	680	334,000
待 濱 村	500	1,896,940	1,684	640,120	185	88,500
中 野 市	—	1,501,337	370	143,000	11	4,950
種 野 市 村	750	1,331,768	1,945	1,023,650	900	405,000
大 野 市 村	750	4,420,868	13,569	5,217,180	977	740,600
小 野 米 村	2,500	2,444,092	10,370	3,989,600	3,980	1,791,000
晴 山 村	240,250	2,787,091	9,775	3,722,000	155	78,250
江 刺 家 村	—	2,700,684	5,800	2,214,000	200	90,000
伊 保 内 村	—	648,200	3,050	1,170,000	—	—
戸 田 村	250	2,893,426	6,391	2,453,750	1,036	484,200
	250	1,798,340	3,900	1,482,000	1,550	705,000
計	251,000	51,650,110	290,946	111,058,400	66,880	36,541,600

産

皮 革 類		羊 毛		牛 乳		蜂 密	
數 量	價 格	數 量	價 格	數 量	價 格	數 量	價 格
枚	円	斤	円	石	円	升	円
16	2,400	276	220,800	—	—	28	12,600
256	12,800	22	17,600	5	23,312	100	45,000
34	1,700	458	366,400	10	46,624	16	7,200
—	—	180	144,000	—	—	16	7,200
200	10,000	112	89,600	—	—	—	—
50	2,500	740	592,000	12	55,949	44	19,800
32	1,600	226	176,000	17	79,261	396	178,200
186	9,300	630	504,000	35	163,186	80	36,000
65	3,250	186	148,800	5	23,312	16	7,200
—	—	30	24,000	3	13,987	—	—
—	—	192	153,600	—	—	—	—
—	—	72	57,600	10	46,624	44	19,800
52	2,600	132	105,600	—	—	24	10,800
35	1,750	80	64,000	30	139,873	224	100,800
112	5,600	53	42,400	60	279,746	456	205,200
85	4,250	—	—	10	46,624	40	18,000
170	8,500	14	11,200	96	447,594	160	72,000
36	1,800	26	20,800	48	223,798	320	144,000
1,329	68,050	3,423	2,738,400	341	1,589,890	1,964	883,800

産

新 材	竹 材		木 炭		造 林 用 苗 木	
	價 格	數 量	價 格	數 量	價 格	數 量
円	—	—	—	—	—	—
150,300	—	—	8,435	1,151,377	—	—
141,000	—	—	186,079	25,399,784	35	88,550
627,900	—	—	17,301	2,361,586	24	55,545
142,800	—	—	37,287	5,089,675	3	7,590
274,500	—	—	76,407	10,429,556	—	—
—	—	—	148,922	20,327,853	—	—
279,900	—	—	509,264	69,514,536	—	—
2,182,500	—	—	44,717	6,103,871	—	—
1,589,800	—	—	25,129	3,430,108	—	—
573,900	—	—	30,112	4,110,288	121	286,555
1,646,400	—	—	71,138	9,710,339	—	—
2,099,100	—	—	86,338	11,785,137	5	11,525
3,411,950	—	—	184,694	25,210,732	—	—
103,800	—	—	99,021	13,516,366	41	103,505
4,916,350	30	9,000	28,045	3,828,142	—	—
375,000	—	—	21,927	2,993,036	—	—
438,600	—	—	40,917	5,585,170	17	43,010
—	—	—	59,141	8,072,747	—	—
18,953,800	30	9,000	1,674,874	228,620,301	246	596,280

(二戸郡)

町 村 名 (15)	農 作 物	養 蠶 畜 産		林 産	水 産
		産	産		
福 岡 町	14,188,351	1,143,071	4,652,859	864,500	—
一 戸 町	15,524,467	1,405,482	6,706,894	1,655,286	2,500
淨 法 寺 町	60,462,776	1,137,796	8,341,749	93,012,793	—
爾 薩 体 村	40,636,873	3,518,293	1,192,637	32,771,064	—
金 田 一 村	60,395,388	2,868,974	3,134,534	17,127,421	—
斗 米 村	42,873,357	2,872,708	1,823,305	15,853,106	—
石 切 所 村	20,861,935	2,387,350	1,623,522	8,827,250	—
浪 打 村	27,332,137	3,262,026	656,415	7,652,073	—
鳥 海 村	39,394,477	2,976,103	1,718,100	23,618,624	—
小 鳥 谷 村	50,864,885	1,909,834	1,966,524	42,300,655	—
姉 帯 村	9,220,751	1,479,689	1,463,846	1,229,867	—
田 部 村	10,469,629	2,031,953	5,953,690	10,220,293	—
御 返 地 村	36,054,640	1,896,607	1,815,975	10,778,167	—
荒 澤 村	29,451,244	133,320	3,780,523	30,055,973	18,000
田 山 村	17,703,083	—	1,610,301	69,057,710	—
計	475,433,933	29,023,206	46,450,874	365,024,782	20,500

農 作 物

町 村 名 (15)	主 要 食 糧							
	麥 類							
	小 麥		粟		燕 麥		麥	
數 量	價 格	數 量	價 格	數 量	價 格	數 量	價 格	
福 岡 町	902	3,200,222	—	—	—	—	—	
一 戸 町	753	2,671,582	—	—	—	—	—	
淨 法 寺 町	831	2,948,320	—	—	—	—	—	
爾 薩 体 村	1,813	6,432,375	—	—	—	—	—	
金 田 一 村	2,829	10,037,059	2	7,340	—	—	—	
斗 米 村	2,140	7,592,544	—	—	—	—	—	
石 切 所 村	992	3,519,534	—	—	—	—	—	
浪 打 村	1,156	4,101,393	—	—	—	—	—	
鳥 海 村	855	3,033,470	—	—	—	—	—	
小 鳥 谷 村	815	2,891,553	—	—	—	—	—	
姉 帯 村	317	1,124,690	—	—	—	—	—	
田 部 村	359	1,273,702	—	—	—	—	—	
御 返 地 村	1,165	4,133,324	—	—	—	—	—	
荒 澤 村	140	496,708	—	—	—	—	—	
田 山 村	21	74,506	—	—	—	—	—	
計	15,088	53,530,932	2	7,340	—	—	—	

農 作 物

農 工 産 總 計	主 要 食 糧 作 物					
	稻 米			麥 類		
	數 量	價 格	價 格	數 量	價 格	價 格
194,133,739	214,982,520	174.8	822,966	104	243,779	
93,890,904	119,185,533	890	4,190,156	706	1,654,881	
7,451,500	170,406,614	6,917	32,565,518	458	1,073,563	
2,622,800	80,741,667	1,620.9	7,631,263	444	1,040,747	
15,258,620	98,784,937	3,263.5	15,364,221	245	574,286	
96,200	63,518,676	3,468.6	16,330,310	340	796,968	
18,004,787	51,704,844	1,104.3	5,199,060	261	611,790	
297,350	39,200,001	1,084	5,103,516	1,394	3,267,570	
52,347,871	120,055,175	2,876	13,540,325	1,457	3,415,245	
9,894,735	106,936,633	2,794	13,154,266	1,243	2,913,622	
642,700	14,036,853	336	1,581,902	661	1,549,400	
1,171,116	29,856,681	43	202,446	718	1,683,009	
7,984,170	58,529,559	2,556	12,033,752	508	1,190,764	
10,369,250	73,808,310	3,664	17,250,261	46	107,825	
2,733,730	91,104,824	2,737	12,885,907	—	—	
416,899,472	1,332,852,827	33,529.1	157,855,899	8,585	20,123,449	

物

作 物	諸 類						
	馬 鈴 薯		甘 藷		あ ず き		
	數 量	價 格	數 量	價 格	數 量	價 格	
—	—	23,630	521,792	181	3,140	12	36,997
—	—	32,670	721,410	—	—	12	36,997
—	—	34,048	751,838	—	—	189	582,702
—	—	23,040	508,763	181	3,140	55	169,569
1,600	4,478	36,180	798,916	724	12,561	30	92,492
2,300	6,438	26,108	576,504	543	9,422	70	215,816
2,300	6,438	16,124	356,046	—	—	9	27,748
—	—	60,681	1,339,941	—	—	92	283,643
—	—	75,670	1,670,925	—	—	106	326,807
12,400	34,707	91,012	2,009,702	—	—	134	413,133
—	—	38,184	843,168	—	—	27	83,243
—	—	32,160	710,148	—	—	46	141,822
—	—	20,294	448,126	—	—	12	36,997
11,700	32,748	35,868	792,027	—	—	39	120,240
—	—	32,190	710,812	—	—	42	129,490
30,300	84,809	577,859	12,760,118	1,629	28,263	875	2,697,696

(二戸郡)

農

作

町 村 名 (15)	雑					
	あ		わ		ほ	
	數量	價格	數量	價格	數量	價格
福岡町	石 80	194,596	石 1,046	円 93,816	石 7	12,319
一戸町	85	174,883	1,411	1,205,712	32	56,315
淨法寺町	684	1,407,296	4,900	4,187,093	451	793,683
爾薩体村	263	541,110	2,955	2,425,073	135	237,577
金田一村	302	621,350	3,046	2,597,707	120	211,180
斗米村	103	1,034,898	4,218	3,604,318	460	809,520
石切所村	108	222,205	1,431	1,222,802	66	116,149
浪打村	194	399,145	2,739	2,340,499	142	249,896
鳥海村	176	326,112	5,655	4,832,247	179	315,009
小鳥谷村	327	672,786	3,604	3,079,650	254	446,997
姉帯村	99	203,688	1,174	1,003,193	79	139,027
田部村	112	230,434	1,411	1,205,712	153	269,254
御返地村	138	283,928	2,309	1,973,061	141	248,136
荒澤村	99	203,688	1,719	1,468,900	222	390,682
田山村	94	193,400	578	493,906	42	73,913
計	3,264	6,715,519	38,190	32,633,689	2,483	4,369,657

町 村 名 (15)	蔬 菜						果	
	きやべつ		結球白菜		その他の蔬菜類		りんご	
	數量	價格	數量	價格	數量	價格	數量	價格
福岡町	貫 6,894	円 308,160	貫 5,172	円 212,052	貫 2,440	円 105,800	貫 15,800	円 1,580,000
一戸町	17,300	735,000	8,110	332,510	2,763	151,830	9,250	925,000
淨法寺町	19,874	794,960	6,874	281,834	23,600	604,200	54,115	5,411,500
爾薩体村	30,800	1,232,000	22,190	909,790	6,084	257,390	45,330	4,533,000
金田一村	77,000	3,080,000	24,800	1,016,800	6,500	310,500	95,752	9,575,200
斗米村	14,840	593,600	8,680	355,880	11,302	387,380	25,000	2,500,000
石切所村	44,800	1,792,000	8,000	328,000	5,830	237,350	33,500	3,350,000
浪打村	10,640	425,600	18,800	770,800	1,264	69,260	27,600	2,760,000
鳥海村	5,420	241,050	3,600	147,900	4,325	235,800	22,403	2,246,300
小鳥谷村	194,106	7,764,240	12,614	517,174	2,330	106,300	1,463	146,400
姉帯村	1,760	70,400	3,000	123,000	1,095	60,450	5,400	540,000
田部村	218	8,720	227	9,307	613	24,680	252	25,200
御返地村	22,680	907,200	13,420	550,220	10,868	404,030	65,000	6,500,000
荒澤村	45,000	1,800,000	8,700	356,700	15,110	548,800	15,000	1,500,000
田山村	16,620	664,800	2,520	103,320	9,695	279,765	624	62,400
計	507,952	20,417,730	146,707	6,014,987	103,819	3,783,535	416,550	41,655,000

物

大 豆 (乾)	穀				蔬 菜			
	豆 (乾)		その他の雑穀		根 菜 類		果 菜 類	
	數量	價格	數量	價格	數量	價格	數量	價格
石 455	円 1,542,232	石 34	円 60,244	貫 93,903	円 1,269,280	貫 13,914	円 480,435	
524	1,776,109	18	33,262	12,830	446,810	9,340	240,050	
1,744	5,911,323	60	114,833	85,260	1,095,806	14,272	449,314	
1,189	4,030,140	17	33,608	75,319	1,231,446	26,130	787,380	
1,485	5,033,438	10	18,110	760,750	8,256,050	32,820	1,028,080	
1,080	3,660,682	8	14,295	81,468	1,428,410	36,083	1,185,852	
536	1,816,783	—	—	41,475	706,750	10,760	365,710	
1,110	3,762,368	15	27,701	53,582	803,060	18,565	513,380	
1,097	3,718,304	51	89,080	59,102	860,185	13,238	387,940	
1,470	4,982,595	168	314,435	102,833	1,696,172	10,806	276,530	
388	1,315,134	—	—	30,580	389,010	3,550	110,410	
480	1,626,970	130	240,999	47,892	2,318,840	1,941	56,020	
933	3,162,421	11	21,580	82,437	1,076,495	34,978	660,865	
564	1,911,689	28	59,616	47,200	741,500	19,800	572,600	
250	847,380	26	53,089	48,149	716,720	11,597	303,451	
13,305	45,097,568	576	1,080,852	1,622,780	23,036,504	257,794	7,718,035	

實						工 藝 農 作 物	
ぶ ど り		な し		その他の果實		煙 草	
數量	價格	數量	價格	數量	價格	數量	價格
貫 1,100	円 198,000	貫 10,400	円 984,000	貫 18,290	円 1,362,300	—	—
15	2,700	5	450	1,153	112,210	—	—
675	121,500	824	98,880	6,892	684,250	—	—
387	69,660	3,510	350,100	9,951	826,470	—	—
596	107,280	2,400	264,000	6,270	620,900	—	—
423	76,140	1,840	165,600	4,954	425,480	—	—
1,000	180,000	370	34,800	7,672	694,040	—	—
250	45,000	750	67,500	1,150	85,500	1,500	834,645
50	6,000	2,300	216,000	2,100	245,000	320	178,058
10	1,800	552	49,680	2,426	175,820	1,560	868,031
25	4,500	30	2,700	250	19,000	—	—
10	1,800	70	6,300	1,020	71,400	600	333,858
190	34,200	900	108,000	1,055	88,050	1,860	1,034,959
250	45,000	350	31,500	1,664	165,380	—	—
1	180	27	2,880	152	15,560	—	—
4,982	896,760	24,328	2,382,390	65,001	5,591,360	5,840	3,249,551

(二戸郡)

農 作 物

町 村 名 (15)	工 藝 農 作 物			緑 肥 飼 料 作 物			
	麻 類		その他の工藝作物 價 格	緑 肥 用 作 物		飼 料 用 作 物	
	數 量	價 格		數 量	價 格	數 量	價 格
福岡町	5	810	86,300	—	—	5,000	10,000
一戸町	—	—	33,800	—	—	11,400	22,800
淨法寺町	840	497,200	45,400	—	—	18,231	36,462
爾薩体村	—	—	104,200	—	—	—	—
金田一村	—	—	461,400	—	—	1,170	2,340
斗米村	1,200	720,000	233,200	20	100	—	—
石切所村	—	—	74,700	—	—	—	—
浪打村	—	—	31,500	—	—	—	—
鳥海村	—	—	35,900	—	—	—	—
小鳥谷村	—	—	79,200	11,380	56,900	71,796	143,592
姉帯村	24	6,816	—	—	—	400	800
田部村	—	—	7,800	—	—	—	—
御返地村	578	342,516	169,500	—	—	120	240
荒澤村	560	324,960	13,500	—	—	167,300	334,600
田山村	155	88,550	2,600	—	—	227	454
計	3,362	1,980,852	1,379,000	11,400	57,000	275,644	551,288

蚕 畜

町 村 名 (15)	桑 葉 其 他			養 蠶 合 計	牛			
	數 量	價 格	價 格		役 肉 用		乳 用	
					頭 數	價 格	頭 數	價 格
福岡町	32,342	291,078	—	1,143,071	—	—	—	—
一戸町	40,866	367,794	14,355	1,405,482	—	—	—	—
淨法寺町	32,322	290,898	15,075	1,137,796	155	3,035,800	—	—
爾薩体村	102,582	923,238	4,445	3,518,293	—	—	1	9,000
金田一村	81,460	733,140	17,700	2,868,974	—	—	—	—
斗米村	80,765	726,885	12,130	2,872,708	—	—	—	—
石切所村	67,468	607,212	31,500	2,387,350	27	558,700	—	—
浪打村	93,524	841,716	17,250	3,262,026	—	—	—	—
鳥海村	86,722	780,498	46,557	2,976,103	20	378,800	—	—
小鳥谷村	54,846	493,614	22,300	1,909,834	5	103,800	1	12,100
姉帯村	42,084	378,756	13,750	1,479,689	33	632,300	2	21,100
田部村	58,339	525,051	4,650	2,031,953	149	2,980,400	17	184,000
御返地村	55,407	498,663	2,800	1,896,607	11	204,700	—	—
荒澤村	4,140	37,260	2,500	133,320	33	668,700	3	30,100
田山村	—	—	—	—	15	320,500	—	—
計	832,867	7,495,803	205,012	20,023,206	448	8,883,700	24	256,300

物 養

そ の 他					農作物合計	收 繭 高			
採種數量		農産加工品	薬工品	その他		上 繭		そ の 他	
數量	價格	價 格	價 格	價格		數 量	價 格	數 量	價 格
—	—	24,000	65,093	—	14,183,351	1,267,290	795,326	138,900	56,667
—	—	—	—	—	15,524,467	1,403,000	872,607	383,800	15,726
—	—	—	5,301	—	60,462,776	1,224,290	759,393	181,000	72,430
—	—	—	7,182,072	—	40,636,873	3,580,090	2,235,310	880,000	355,300
—	—	120,000	179,700	—	60,395,388	3,077,230	1,929,499	464,500	188,635
—	—	38,400	111,600	—	42,873,357	3,224,450	2,018,469	287,080	115,224
—	—	—	—	—	20,861,935	2,556,400	1,597,028	377,000	151,610
—	—	—	50,220	—	27,332,137	3,516,160	2,182,117	550,100	220,943
—	—	—	3,288,120	—	39,394,477	2,907,510	1,802,758	863,000	345,290
—	—	—	8,069,600	—	50,864,885	1,988,130	1,234,975	396,500	158,945
—	—	—	50,220	—	9,220,751	1,613,700	1,000,700	216,020	86,483
—	—	—	21,208	—	10,465,629	2,205,490	1,369,522	331,000	132,730
—	—	—	346,306	—	36,054,640	1,920,000	1,193,764	489,000	196,380
—	—	—	182,320	—	29,451,244	98,000	60,760	82,000	32,800
—	—	—	—	—	17,703,083	—	—	—	—
—	—	182,400	19,551,760	—	475,433,993	30,581,740	19,058,223	5,629,900	2,264,163

産

馬		豚		山 羊		綿 羊		家 兎	
頭 數	價 格	頭 數	價 格	頭 數	價 格	頭 數	價 格	羽 數	價 格
—	—	352	809,600	22	28,790	—	—	482	24,100
2	25,874	152	349,600	54	46,010	—	—	77	3,850
148	1,966,546	441	1,014,300	56	67,380	95	821,718	200	10,000
1	14,172	244	561,200	48	54,480	—	—	356	17,800
24	310,488	791	1,819,300	129	107,260	23	225,586	242	12,100
37	484,844	101	232,300	16	16,250	—	—	576	28,800
1	11,702	119	273,700	75	91,810	33	270,728	160	8,000
—	—	113	259,900	24	23,420	—	—	40	2,000
42	548,294	72	165,600	2	2,270	—	—	154	7,700
54	706,008	120	276,000	23	28,970	5	43,564	275	13,750
13	171,886	171	393,300	10	11,350	2	16,226	40	2,000
97	1,248,714	194	644,200	12	17,440	—	—	30	1,500
28	369,646	129	296,700	62	62,730	30	219,398	185	9,250
142	1,849,404	154	354,200	61	64,760	26	210,938	403	20,150
57	746,054	—	—	35	38,770	11	92,242	260	13,000
646	8,453,632	3,153	7,251,900	629	661,390	225	1,900,400	3,480	174,000

(二戸郡)

畜

町 村 名 (15)	鶏 卵		肉 類		皮 革 類		羊 毛	
	數 量	價 格	數 量	價 格	枚 數	價 格	數 量	價 格
福岡町	564	260,568	4,420	3,090,800	724	77,300	25	20,000
一戸町	371	171,402	7,157	5,051,800	547	81,850	17	13,600
淨法寺町	2,074	958,188	—	—	—	—	165	132,000
爾薩体村	989	456,918	12	3,000	21	1,050	54	43,200
金田一村	1,068	493,416	20	5,000	120	6,000	12	9,600
斗米村	1,655	764,610	74	18,500	15	750	184	147,200
石切所村	436	201,432	48	12,000	110	5,500	124	99,200
浪打村	669	309,078	—	—	—	—	38	30,400
鳥海村	903	417,186	—	—	120	6,000	150	120,000
小鳥谷村	1,077	497,574	40	10,000	50	2,500	160	128,000
姉帯村	325	150,150	30	7,500	—	—	24	19,200
田部村	278	128,436	3	750	12	600	8	6,400
御返地村	1,050	485,100	—	—	164	8,200	129	103,200
荒澤村	992	458,304	—	—	30	1,500	130	104,000
田山村	557	257,334	—	—	—	—	97	77,600
計	13,008	6,009,696	11,804	8,199,350	1,913	191,250	1,317	1,053,600

林

町 村 名 (15)	新材	竹 材		木 炭		造 林 用 苗 木	
	價 格	數 量	價 格	數 量	價 格	數 量	價 格
福岡町	134,400	—	—	3,000	409,500	—	—
一戸町	132,000	—	—	427	58,286	—	—
淨法寺町	1,476,900	—	—	231,036	31,536,414	138	566,620
爾薩体村	693,000	1,200	360,000	14,019	1,913,594	25	60,433
金田一村	1,336,000	—	—	46,866	6,397,209	66	167,075
斗米村	4,200	7	2,100	74,215	10,130,347	—	—
石切所村	2,832,950	—	—	8,686	1,185,639	75	187,230
浪打村	75,300	—	—	10,336	1,410,864	—	—
鳥海村	3,886,800	—	—	78,365	10,696,823	35	86,405
小鳥谷村	13,152,175	—	—	129,315	17,651,496	18	42,678
姉帯村	72,000	620	186,000	6,695	913,867	—	—
田部村	543,600	—	—	56,581	7,723,307	—	—
御返地村	3,462,000	—	—	35,769	4,882,469	17	74,800
荒澤村	5,912,700	—	—	117,019	15,973,094	23	101,200
田山村	5,377,200	—	—	195,098	22,535,877	—	—
計	39,091,225	1,827	548,100	977,427	133,418,786	397	1,286,441

産

林 産

牛 乳	蜂 密	その他	畜 産 合 計	用 材					
				針 葉 樹		闊 葉 樹			
				數 量	價 格	數 量	價 格		
12	55,551	80	36,000	2,000	4,652,859	810	320,600	—	—
31	143,508	200	90,000	—	6,706,894	1,800	700,000	1,700	765,000
4	18,517	704	316,800	500	8,341,749	64,300	24,894,000	66,860	34,183,000
4	18,517	24	10,800	2,500	1,192,637	9,000	3,470,000	—	—
8	37,034	240	108,000	750	3,134,534	17,500	6,680,000	557	282,000
12	55,551	160	72,000	2,500	1,823,305	11,130	4,329,600	3,000	1,350,000
—	—	200	90,000	750	1,623,522	12,000	4,560,000	—	—
4	18,517	28	12,600	500	656,415	8,380	3,232,000	1,119	553,100
—	—	160	72,000	250	1,718,100	19,300	7,494,000	1,850	832,500
31	143,508	—	—	750	1,966,524	14,020	5,377,500	3,029	1,527,650
8	37,034	4	1,800	—	1,463,846	150	58,000	—	—
205	949,000	—	—	250	5,963,690	275	107,610	176	107,800
12	55,551	—	—	1,500	1,815,975	4,450	1,741,000	360	175,000
4	18,517	—	—	250	3,780,523	15,336	5,977,480	1,188	673,800
12	55,551	20	9,000	250	1,610,301	28,621	10,883,740	61,491	29,723,300
347	1,606,356	1,820	819,000	12,750	46,450,874	207,072	79,825,530	141,350	70,173,150

産

水 産

公有林野副産物	林 産 合 計	内 水 面 漁 業 漁 獲 高							
		魚 類		貝 類		その他の水産動物		計	
		數 量	價 格	數 量	價 格	數 量	價 格	數 量	價 格
—	864,500	—	—	—	—	—	—	—	—
—	1,655,286	25	2,500	—	—	—	—	25	2,500
355,859	93,012,793	—	—	—	—	—	—	—	—
26,274,037	32,771,064	—	—	—	—	—	—	—	—
2,265,137	17,127,421	—	—	—	—	—	—	—	—
36,859	15,853,106	—	—	—	—	—	—	—	—
61,431	8,827,250	—	—	—	—	—	—	—	—
2,380,809	7,652,073	—	—	—	—	—	—	—	—
622,096	23,618,624	—	—	—	—	—	—	—	—
4,549,156	42,300,655	—	—	—	—	—	—	—	—
—	1,229,867	—	—	—	—	—	—	—	—
1,737,976	10,220,293	—	—	—	—	—	—	—	—
442,898	10,778,167	40	18,000	—	—	—	—	40	18,000
1,417,699	30,055,973	—	—	—	—	—	—	—	—
537,593	69,057,710	—	—	—	—	—	—	—	—
40,681,550	365,024,782	65	20,500	—	—	—	—	65	20,500

昭和 26 年 3 月 10 日 印刷

昭和 26 年 3 月 20 日 発行

岩 手 縣

印刷者 岩手縣盛岡市穀町 267

吉 田 茂 治

印刷所 岩手縣盛岡市穀町 267

有 限 公 司
吉 田 印 刷 所

