

類別	出品人員	出品點數	名譽大賞牌	名譽賞牌	金	牌	銀	牌	銅	牌	褒狀	計	出品人員ニ對スル百分比
第三十二類	一一	二五										一七	三五・〇
第三十三類	二〇	六六										一七	一四・三
第三十四類	七	三〇										一七	一四・三

第四部(保健衛生)類別授賞表

類別	出品人員	出品點數	名譽大賞牌	名譽賞牌	金	牌	銀	牌	銅	牌	褒狀	計	出品人員ニ對スル百分比
第二十四類	五一	一八〇										二二	四三
第二十五類	三九	一七八										二二	二六
第二十六類	五八	一三三										二一	三六
第二十七類	一九	六七										四	四
第二十八類	一一	二二										一〇	二六
第二十九類	一〇	一四										一〇	二六
第三十類	一一	九三										二〇	三六
第三十一類	一一	七三										一〇	三五
計	二八八	七八七	七	四	五	一五	九	三	一	二	三六	一四三	五〇

第三部(社會事業)類別授賞表

類別	出品人員	出品點數	名譽大賞牌	名譽賞牌	金	牌	銀	牌	銅	牌	褒狀	計	出品人員ニ對スル百分比
第十九類	二〇	二〇五										二二	三六
第二十類	一八	一八二										二二	三六
第二十一類	七九	七九										二二	三六
第二十二類	一〇	一〇										一〇	一七
第二十三類	一七	二二										一〇	一七
計	六四八	七〇〇										一八四	二八・四

第二部(美術)類別授賞表

計	七九二	三、六二二	五	七	一四	五七	七九	一五八	三二〇	三九・九
---	-----	-------	---	---	----	----	----	-----	-----	------

類別	出品人員	出品點數	名譽大賞牌	名譽賞牌	金	牌	銀	牌	銅	牌	褒狀	計	出品人員ニ對スル百分比
一	四	一三										二五	二五
二	七九	一六二										二一	二六
三	二六	九三										二一	二六
四	一七	二七										二一	二六
五	一〇	五										二一	二六
六	三〇	三九										二一	二六
七	三三	五〇										二一	二六
八	四八	一六八										二一	二六
九	三九	八九										二一	二六
十	一一	二九										二一	二六
十一	一一	二九										二一	二六
十二	一一	二九										二一	二六
十三	一一	二九										二一	二六
十四	八	二九										二一	二六
十五	八	二九										二一	二六
十六	九〇	四六六										二一	二六
十七	九五	三九三										二一	二六

(二) 審査各部類別授賞統計表
第一部(教育及學藝)類別授賞表

類別	出品人員	出品點數	名譽大賞牌	名譽賞牌	金	牌	銀	牌	銅	牌	褒狀	計	出品人員ニ對スル百分比
十五 建築	一、三四〇	三、〇五五										一〇九	三八・〇
十六 土木及交通	二六	一〇〇										二九	四六・〇
十七 航空及運輸	一九一	一、三六一										二八	四八・〇
協賛	七五、〇五六	一四〇、九九八										二六	三五・二
陳列裝飾褒賞												二二	二二
私設陳列館褒賞												二二	二二
合計	七五、〇五六	一四〇、九九八	八	二	一九六	一五七	八〇	一八一	一八一	四二	五八	一四、六四九	二六、六六八

類別	出品點數	出品人員	名大	名	金	銀	銅	褒	計	出品人員ニ對スル授賞割合
第三十六類	一八	二〇一							二七・八	
第三十七類	一〇〇	四四							五〇・〇	
第三十八類	三九二	二、一三八							四二・〇	
第三十九類	二	三							五〇・〇	
第四十類	二九	六八							五二・一	
第四十一類	二	六八							二〇・〇	
第四十二類	四、八八	二、八六五							四〇・四	
計									一九七	

第五部(食料)類別授賞表

四二六

類別	出品點數	出品人員	名大	名	金	銀	銅	褒	計	出品人員ニ對スル授賞割合
第四十五類	二、二八八	二、一四五							八五・五	
第四十六類	二、〇七五	一、八二七							八二・四	
第四十六類ノ二	二九五	二〇八							七三	
第四十七類	二七七	一六二							六六	
第四十八類	一、四三六	一、二七七							六六	
第四十九類	三三	二五							一〇	
第五十類	三三七	二八四							一〇	
第五十一類	四八六	三七四							一〇	
第五十二類	七四九	五九四							一〇	
第五十三類	一、三二〇	八〇九							一〇	
第五十四類	五〇六	三九五							一〇	
第五十五類	一六〇	一六							一〇	
第五十六類	三三九	三三〇							一〇	
第五十七類	七二三	三二〇							一〇	
第五十八類	三三四	一一二							一〇	
合計	一一、〇五八	八、八七八							三、七六七	

第六部(農業)類別授賞表

類別	出品點數	出品人員	名大	名	金	銀	銅	褒	計	出品人員ニ對スル授賞割合
第六十一類	二、二五二	二、六二三							六四・一	
第六十二類	一七七	一九〇							七六	
第六十三類	六八八	六九〇							二二三	
第六十四類	六四六	七〇一							二八四	
第六十五類	一一二	一一五							五二	
第六十六類	九六〇	一、四〇一							二九五	
第六十七類	一、二一八	一、三三〇							三九六	
第六十八類	一九	一九							九	
第六十九類	一、三一七	一、六六〇							三九七	
第七十類	七、〇六二	七、三三四							一、六八〇	
第七十一類	三一	三二							二一〇	
第七十二類	四一四	四一四							二一〇	
第七十三類	二〇〇	九〇一							一八四	
第七十四類	二二六	三一							一〇七	
第七十五類	二五八	六〇六							一〇七	
第七十六類	二七	九二							二〇	
第七十七類	一、〇〇五	一、三五二							三三六	
第七十八類	一一六	一一六							八二	
第七十九類	三三、一一一	三三、二二九							九、五一一	
計									二八・七	

第七部(林業)類別授賞表

類別	出品人員	出品點數	名大	名	金	銀	銅	褒	計	出品人員ニ對スル授賞割合
第八十類	五六	七四							一七五	
第八十一類	五六	八一五							一七五	
第八十二類	一一	二六							九	
第八十三類	八二七	二、二八三							三四九	
第八十四類	一、四五	一、七九九							五二七	
第八十五類	一一五	二〇八							一一二	
計	二、九二一	五、二〇五							一、二二四	

第八部(水産業)類別授賞表

四二七

類別	出品人員	出品點數	名譽大賞	名譽賞牌	金	銀	銅	牌	褒	狀	計	出品人員ニ對スル百分比
第百二十二類	九五	四三三									三四	三五・八
第百二十三類	一二	五四		二							七	五八・三
第百二十四類	一〇	六六									四	四〇・〇
第百二十五類	六一	六六									一	四〇・〇
第百二十六類	三一	五九									一	四一・一
第百二十七類	二八	五九									一	四一・一
第百二十八類	二八	九三									一	四四・四
第百二十九類	一一	一六									七	六八・〇
計	一一一	一六	二								七	六三・六

第十二部 化學工業類別授賞表

類別	出品人員	出品點數	名譽大賞	名譽賞牌	金	銀	銅	牌	褒	狀	計	出品人員ニ對スル百分比
第百十二類	四八	二四三									一八	三八
第百十三類	四四	四八一									一	二五
第百十四類	二二	九七									一	三六
第百十五類	七	二四									一	一四
第百十六類	二八	二九									一	三九
第百十七類	三二	三五九									一	四四
第百十八類	二七	三〇									一	三〇
第百十九類	一八	二四〇									二	三三
第百二十類	二七	二〇八									二	三三
第百二十一類	二八	一八二									二	三三
計	二二六	一、八二三	四								七	三三

第十一部 電氣工業類別授賞表

類別	出品人員	出品點數	名譽大賞	名譽賞牌	金	銀	銅	牌	褒	狀	計	出品人員ニ對スル百分比
第百八類	一〇	一五									二	二四
第百九類	二〇	六									一	一〇
第百十類	一七	三九									七	一〇
第百十一類	三〇	七二〇									二	二五
計	六七	七二〇	二								一〇	二四

類別	出品人員	出品點數	名譽大賞	名譽賞牌	金	銀	銅	牌	褒	狀	計	出品人員ニ對スル百分比
第百三類	二二	五六									一	一七
第百四類	九〇	五七六									三	五九
第百五類	六八	七九三									四	四五
第百六類	五七	一四五									三	四四
第百七類	四三	九〇									二	三四
計	二二〇	一、七二〇	二								一〇	一七

第十部 (機械工業) 類別授賞表

類別	出品人員	出品點數	名譽大賞	名譽賞牌	金	銀	銅	牌	褒	狀	計	出品人員ニ對スル百分比
第百九十二類	一四	二七									一	七一
第百九十三類	一八	一三〇									二	五〇・〇
第百九十四類	三〇	一四五									二	七〇・〇
第百九十五類	三三	八六									二	六八・八
第百九十六類	二二	七〇									一	一〇〇・〇
第百九十七類	二四	一〇九									一	五四・二
第百九十八類	一八	五二									一	一六・七
第百九十九類	一六	五五四									一	五五・六
第百十類	二六	二六									一	六二・五
計	二二四	一、二九六	六								一〇	四七・二

第九部 (鑛業) 類別授賞表

類別	出品人員	出品點數	名譽大賞	名譽賞牌	金	銀	銅	牌	褒	狀	計	出品人員ニ對スル百分比
第八十六類	一四一	三九四									六三	
第八十七類	四九二	五〇〇									一、八九七	
第八十八類	一五	一六一									一、〇五二	
第八十九類	四七	五九									二、二五八	
第九十類	九九	一九一									二、四六	
第九十一類	三七	四七									二、〇六五	
計	五、二五一	六、三五二	一								二、〇六五	

類別	出品人員	出品點數	名譽獎牌	金牌	銀牌	銅牌	褒狀	計	出品人員ニ對スル百分比
第三百三十類	二〇五	三六一	—	—	—	—	—	二〇五	四〇・八
第三百三十一類	一〇三	四三〇	—	—	—	—	—	一〇三	四六・六
第三百三十二類	一〇九	九四〇	—	—	—	—	—	一〇九	四五・〇
第三百三十三類	一一二	六八〇	—	—	—	—	—	一一二	三四・八
第三百三十四類	二〇〇	一九二	—	—	—	—	—	二〇〇	五〇・〇
第三百三十五類	七四	一〇〇四	—	—	—	—	—	七四	五〇・〇
第三百三十六類	三三	三四五	—	—	—	—	—	三三	八七・五
第三百三十七類	三	七	—	—	—	—	—	三	六六・六
第三百三十八類	一,三四六	二,一五七	—	—	—	—	—	一,三四六	三九・七
第三百三十九類	七三	一,〇四四	—	—	—	—	—	七三	四三・八
第三百四十類	八〇〇	三,〇〇七	—	—	—	—	—	八〇〇	四〇・六
第三百四十一類	一一二	二九〇	—	—	—	—	—	一一二	三九・三
第三百四十二類	四八	四〇三	—	—	—	—	—	四八	四一・七
第三百四十三類	七九	一五七	—	—	—	—	—	七九	三九・四
第三百四十四類	一六	二一五	—	—	—	—	—	一六	三九・二
第三百四十五類	二二	四五	—	—	—	—	—	二二	三九・九
計	三,四〇二	一二,八〇〇	一三	二〇	四四	一九三	三九七	一,四一〇	四一・四九

第十三部(染織工業)類別授賞表

類別	出品人員	出品點數	名譽獎牌	金牌	銀牌	銅牌	褒狀	計	出品人員ニ對スル百分比
第四百四十六類	三,九七四	七,五二五	—	—	—	—	—	三,九七四	一,五七八
第四百四十七類	三,〇七五	六,〇二七	—	—	—	—	—	三,〇七五	一,一九六
第四百四十八類	七二七	一,二五四	—	—	—	—	—	七二七	二五・三
第四百四十九類	八七	三八六	—	—	—	—	—	八七	一五・三
第四百五十類	三〇八	七四九	—	—	—	—	—	三〇八	一四・四
第四百五十一類	八四	二二五	—	—	—	—	—	八四	三・〇
第四百五十二類	六九六	二,三七二	—	—	—	—	—	六九六	三〇・〇
第四百五十三類	六三二	七三七	—	—	—	—	—	六三二	二五・五
第四百五十四類	二一一	六四〇	—	—	—	—	—	二一一	三〇・〇
第四百五十五類	四一〇	一,一四四	—	—	—	—	—	四一〇	二五・五
第四百五十六類	八八七	三,二八〇	—	—	—	—	—	八八七	一六・五
計	一一,一七九	二四,五五四	八	四一	二〇二	六六七	九二	四,四三二	二四・七

類別	出品人員	出品點數	名譽獎牌	金牌	銀牌	銅牌	褒狀	計	出品人員ニ對スル百分比
第五百五十七類	二六	六五	—	—	—	—	—	二六	二四
第五百五十八類	六一	一五〇	—	—	—	—	—	六一	三九・六
計	八七	二一五	—	—	—	—	—	八七	六四

第十四部(製作工業)類別授賞表

類別	出品人員	出品點數	名譽獎牌	金牌	銀牌	銅牌	褒狀	計	出品人員ニ對スル百分比
第五百五十九類	九八七	三,四九一	二	—	—	—	—	九八七	三八五
第六十類	一三四	九七九	—	—	—	—	—	一三四	五〇
第六十一類	五八	八一	—	—	—	—	—	五八	二四
第六十二類	二四九	一,八八七	—	—	—	—	—	二四九	八二
第六十三類	八五二	二,二一〇	—	—	—	—	—	八五二	三四五
第六十四類	六	五八	—	—	—	—	—	六	三
第六十五類	三五八	三,九一四	—	—	—	—	—	三五八	一三八
第六十六類	七六	二九七	—	—	—	—	—	七六	三二
第六十七類	一,四七二	八,〇四四	—	—	—	—	—	一,四七二	五九五
第六十八類	七〇四	一,五八五	—	—	—	—	—	七〇四	二七〇
第六十九類	二六	一四二	—	—	—	—	—	二六	一一
第七十類	二八〇	一,二六三	—	—	—	—	—	二八〇	一一四
第七十一類	五六一	一,七五一	—	—	—	—	—	五六一	二二二
第七十二類	五,七七二	二六,四七一	—	—	—	—	—	五,七七二	二,二七五
計	一一,一七九	四四,四七一	二	六	二一	三三	一一	一一,一七九	四,四三二

第十五部(建築)類別授賞表

類別	出品人員	出品點數	名譽獎牌	金牌	銀牌	銅牌	褒狀	計	出品人員ニ對スル百分比
第七十三類	一八	一八	—	—	—	—	—	一八	一五
第七十四類	〇	〇	—	—	—	—	—	〇	〇
第七十五類	一九	一〇	—	—	—	—	—	一九	〇
第七十六類	二九	五四	—	—	—	—	—	二九	〇
第七十七類	〇	〇	—	—	—	—	—	〇	〇
第七十八類	三〇	三三	—	—	—	—	—	三〇	二
計	三三	三三	—	—	—	—	—	三三	二〇

府縣名	出品人員	出品點數	名譽大賞牌	名譽賞牌	金牌	銀牌	銅牌	褒狀	計
東京府	一六,〇〇九	五〇,〇一九	四二	七九	二七二	八〇八	一,四八八	三,一〇三	五,七九二
大阪府	二,〇一〇	三,六九二	一〇	一〇	四一	一三五	二二二	三三八	七五七
京都府	五九九	四,三二三	一	八	三七	八〇	九六	八三	三一四
神奈川縣	一,四九七	二,七九二	六	七	三四	九三	一五八	二四九	五三八
兵庫縣	四一六	七九三	一	一	二七	二二	六一	一三	九一
長崎縣	二,四五九	三,六四八	一	一	二九	三四	六一	六七	一七一
新潟縣	三,九八二	五,六四一	一	一	二二	八七	二二二	四四四	七七五
群馬縣	二,〇六四	三,〇九八	一	一	二二	九二	二〇六	四四四	七七一
千葉縣	三,五七一	三,九八一	三	三	二四	九二	二〇六	四四四	七七一
茨城縣	二,三九九	三,九八一	一	一	一六	八二	二〇六	四四四	七七一
栃木縣	一,一三二	二,六三五	一	一	一六	八二	二〇六	四四四	七七一
奈良縣	二九二	一,九三二	一	一	一〇	七二	一八〇	二三五	四四四
三重縣	八五一	六八八	一	一	一〇	七二	一八〇	二三五	四四四
愛知縣	二,〇九六	三,七六三	二	二	三三	一七	一〇五	二三五	四四四
靜岡縣	三,八五三	五,三〇六	一	一	三三	一七	一〇五	二三五	四四四
山梨縣	一,〇〇五	一,三三〇	一	一	三三	一七	一〇五	二三五	四四四
滋賀縣	八五四	一,三九六	一	一	三三	一七	一〇五	二三五	四四四
岐阜縣	八六二	一,一七〇	一	一	三三	一七	一〇五	二三五	四四四
長野縣	三,七六〇	四,三八一	一	一	三三	一七	一〇五	二三五	四四四
富山縣	一,五六〇	二,二二二	一	一	三三	一七	一〇五	二三五	四四四
福島縣	一,八〇七	二,三八七	一	一	三三	一七	一〇五	二三五	四四四

四三三

(三) 府縣別授賞統計表

類別	出品人員	出品點數	名譽大賞牌	名譽賞牌	金牌	銀牌	銅牌	褒狀	計
第二百一類	一〇	八八							九八
第二百二類	一一	一一							二二
第二百三類	三三	七六							一〇九
第二百四類	三三	七六							一〇九
第二百五類	一一	一一							二二
計	一九一	一,三六一	二	八	一八	一八一	一九	二八	九三

第十七部(航空及運輸)類別授賞表

類別	出品人員	出品點數	名譽大賞牌	名譽賞牌	金牌	銀牌	銅牌	褒狀	計	出品人員ニ對スル百分比
第九十三類	一一三	八五							七一	八四%
第九十四類	二二	三六九							一一	三六%
第九十五類	二二	六四							〇	五〇%
第九十六類	四	二二							二	四九%
第九十七類	一〇七	六一五							三三	四九%
第九十八類	六	三一							一	五四%
第九十九類	七	三三							一	五四%
第一百類	二七	三五							三	四一%
計	二七六	二,五二五	二	二	七	一八一	一九	二八	五三	

第十六部(土木及交通)類別授賞表

類別	出品人員	出品點數	名譽大賞牌	名譽賞牌	金牌	銀牌	銅牌	褒狀	計	出品人員ニ對スル百分比
第七十九類	二二三	二九							一	
第八十類	二二	一〇一							一	
第八十一類	五五	二二二							一	
第八十二類	五七八	一,二一〇							一	
第八十三類	二五	二六							一	
第八十四類	三九二	六七四							一	
第八十五類	二五	三六							一	
第八十六類	一四	五三							一	
第八十七類	五二	七六							一	
第八十八類	一〇五	四〇一							一	
計	一,三四〇	三,〇五五	一	六	四	二二	五八	一〇九	二九五	

四三二

北	樺	青	滿	臺	朝	神	鹿	宮	熊	佐	大	福	高	愛	香	德	和	山	廣	岡	島	島	富	石	福	秋	山	青	岩	
海	太	島	鐵	灣	鮮	繩	兒	崎	本	賀	分	岡	岡	媛	川	島	山	口	島	山	根	取	山	川	井	田	形	森	手	
道	民	政	政	督	督	縣	縣	縣	縣	縣	縣	縣	縣	縣	縣	縣	縣	縣	縣	縣	縣	縣	縣	縣	縣	縣	縣	縣	縣	
廳	署	署	社	府	府	縣	縣	縣	縣	縣	縣	縣	縣	縣	縣	縣	縣	縣	縣	縣	縣	縣	縣	縣	縣	縣	縣	縣	縣	
七五、〇五六	五二六	二〇二	二二五	六二二	二二五	一五八	一三〇	一三〇	七三〇	六八一	四四七	七四六	七五	五三九	四八九	五〇一	六六一	六八二	一一五	一、三三七	一、六一一	一、三三七	六九九	二二七	七〇六	七五五	五三四	八五七	二、六〇九	一、二八六
一四〇、九九八	八一七	三三一	一六二	七一	一、三四一	一、三四一	二、〇二七	八三一	八八五	九一二	一、〇二五	一、一七六	九六三	一、三三三	七七一	一、〇五六	一、二七五	一、五二二	一、三二四	一、九一〇	一、〇七七	四三九	一、〇五八	一、四三六	九八八	一、二八五	三、六〇一	九〇〇	一、七八〇	
八〇	一			四				一																						
一八一	五	一		一七五									七	一	一															
九六一	一九	六	一	一三	一〇	二二	〇	六	二	八	八	一六	八	四	五	六	八	一三	一八	一八	三	四	一五	一四	一〇	二四	一	一	一	八
三、四九〇	六〇	八	三	八	二七	五七	七	七	二二	三四	三四	三三	四七	三五	三〇	三〇	三三	四二	八六	四七	一七	八	三三	四四	二二	四二	一〇	三六	四五	四五
七、一八六	八五	二一	一	一	三七	八九	一四	六九	八二	六一	八七	九〇	七二	六二	五六	六〇	七二	一一	一六八	一〇八	五九	二二	七	九〇	五二	八六	二二六	七九	一一九	
一四、五三二	一一七	五〇	四	一八	六〇	二九	三〇	二六	一四七	一四七	九四	一五一	九七	一〇四	一〇五	一五八	二四一	三二一	二八五	一五〇	六五	一四八	一五七	九五	一七三	五〇七	一三六	二七〇	四四二	
二六、四三〇	二八七	八六	一六	四一	一四五	三〇三	五二	四八七	二七六	一九九	二七九	三〇八	二一三	二〇五	一九七	二四四	二七〇	四〇九	四五〇	二二六	九九	二五七	三〇九	一八六	三一二	八六四	二六二	四四二	四四二	

備考 本表ニハ協賛賞、陳列裝飾褒賞及私設陳列館褒賞ヲ加算セズ

第二節 褒賞ニ關スル事務

審査終了後直ニ賞狀ノ様式其他ヲ決定シ不動文字ヲ石版印刷ニ附スルト同時ニ淨書人ヲ選定シ先ヅ褒賞授與式當日ニ授與スヘキ名譽大賞牌ニ對スル賞狀八十二枚ノ秘密淨書ヲナシ名譽賞以下二萬六千五百九十枚ハ授與式舉行後各賞狀署名審査官名簿ヲ整理シタル上十五枚以上同一ノモノニ萬五千九百七十四枚ハ不動文字ト共ニ之ヲ印刷シテ品名府縣名及出品人ノミヲ淨書シ十一月末全部ノ淨書並照合ヲ終リ(別掲賞狀淨書内規及淨書人心得ニ依リ)十二月初其發送ヲ了シタリ即チ他府縣ノ分ハ各所轄廳へ囑託シ東京府ノ分ハ市内ニ屬セルモノハ各區役所、郡島ニ屬セルモノハ各郡島ヲ經由シテ夫々交付ヲ完了セリ

(1) 賞狀淨書内規

- 一、賞狀淨書ヲ甲種ト乙種トニ區別ス
 - 甲種ハ署名審査官ノ位階、動等、氏名ヲモ淨書スル分トス
 - 乙種ハ品名、府縣名、出品人名ノミヲ淨書スル分トス
 - 一、淨書料ハ一枚ニ付甲種金四十錢、乙種金十錢トス
 - 三、淨書料ハ毎月二十日迄ノ分ヲ計算シ毎月二十五日之ヲ支拂フ
- (2) 賞狀淨書人心得
- 一、淨書ハ部類又ハ褒賞ノ一種別毎ニ區分シテ之ヲ爲スベシ
 - 二、淨書文字及其位置ハ(別紙様式ノ通り)左記ノ如ク之ヲ定ム
- (1) 書體ハ楷書トシ略字ヲ用ヒザル事
- (2) 品名及受賞者名ノ文字ハ署名審査官名ヨリ小ナラザル事
- (3) 品名ノ頭字ハ賞狀中央上部ノ賞別名ヨリ、受賞者名ノ頭字ハ署名審査官ノ位階頭字ヨリ高カラザル事

(4) 受賞者名ノ肩書ハ府縣名ノミトス

- 一、淨書人ハ規定ノ用紙受領票ニ夫々記入ノ上受領印ヲ押捺シ之ヲ引換ニ係員ヨリ賞狀用紙ノ交付ヲ受クルモノトス但シ自宅ニテ淨書ヲ爲サントスル時ハ其旨ヲ係員ニ申出ヅル事ヲ要ス
- 二、淨書原簿ノ出入ハ規定ノ出入表ニ依リテ之ヲ爲スベシ(原簿受領ノ際一應署名審査官分類表ヲ閱覽スベシ)
- 三、淨書人ハ淨書ノ都度左ノ標記ヲ爲スベシ
- (1) 各淨書賞狀ノ裏面へ其類別ヲ(鉛筆ニテ)記入スル事
- (2) 淨書原簿へ淨書済ノ標記ヲ爲ス事
- 六、一區分ノ淨書ヲ了リタル時ハ淨書人ハ責任ヲ以テ左ノ照合ヲ爲スベシ

(1) 淨書人相互間ニテ淨書文字ヲ淨書原簿ニ照合スル事

- (2) 淨書ノ賞別數ヲ賞狀部類別表ニ照合シ照合済ノ捺印ヲ爲ス事
- 七、一區分ノ淨書ヲ了リタル時ハ五拾枚以内ヲ適宜一括シテ之ニ帶紙(備付品)ヲナシ各帶紙毎ニ其部類別、賞別、枚數、照合済否及淨書人名ヲ記スベシ
- 但シ同一區分ニシテ一括以上トナリタルモノハ其順次番號ヲ帶紙ニ記ス事
- 八、照合未済分及用紙殘分ハ各特設ノ場所ニ置キ其旨ヲ係員へ報告スベシ
- 九、以上ノ手續ヲ了シタル時ハ規定ノ淨書枚數票ニ夫々記入シ淨書賞狀ト共ニ之ヲ係員ニ差出シ其檢印ヲ受クベシ但シ照合未済分ハ檢印ヲ受クル事ヲ得ズ

十、淨書人ハ淨書内規ニ依リ毎月貳拾日迄ノ淨書分ニ對シ淨書料支拂
請求書ヲ係員ニ差出スベシ

第三節 感謝狀及記念牌

本會ノ開設ニ方リ率先此ノ舉ニ贊同シ本會ニ援助シ其盛況ニ寄與セラ
レタル所多大ナルモノニ對シテハ夫々感謝狀及記念賞牌ヲ贈呈シタリ
之ヲ類別スレバ左ノ如シ

機械館全國出品者總代
電氣工業館全國出品者總代
動力館全國出品者互選委員
交通館出品人會
航空館出品人會
外國館出品人會常務理事
文化村家屋出品人
私設陳列館出品人
日本赤十字社東京支部
各種組合
農業館及蔬菜園藝館出品幹旋團體
府縣即賣店組合
梅田仙吉
插花寄贈者
協贊會
外國館出品人

以上ノ類別ニ依リ氏名及感謝狀ヲ記載セバ左ノ如シ

機械館全國出品者總代

豐田織機株式會社 株式會社 東京機械製作所
三井礦山株式會社 株式會社 佐藤製衡所
永田メリヤス機械株式會社 同 日本絹織機製作所
合資會社津田製作所 同 池貝鐵工所
東京製鋼株式會社 同 新潟鐵工所
東京鐵工機械同業組合 同 壽製作所
福島山太郎 同 電業社原動機製造所
合資會社新田帶革製造所 同 日立製作所
電氣工業館全國出品者總代
古河電氣工業株式會社 沖電氣株式會社
東京電燈株式會社 藤倉電線株式會社
東京電氣株式會社 帝國蓄電池株式會社
三菱電機株式會社 日本碍子株式會社
東海電極製造株式會社 株式會社 川北電氣企業社
東京電氣瓦斯器商組合 同 奧村電機商會
東京電氣業組合 同 東京計器製作所
動力館全國出品者互選委員
合資會社清水商會 伴野麵機店川口治之丞
同 栗辻商店 鈴江近太郎
山中善亮 アイデア商會久米吉之助
芳賀朔一 淺井岩雄
交通館出品人會
理事長 小菅恭太郎

航空館出品人會

理事 宮田榮助
同 株式會社雨宮製作所
同 同 石川島造船所
同 同 日米商會
同 玉村勇助
同 片山廣斗
同 日本郵船株式會社
同 井川石五郎
同 日向東一郎
同 豐川順彌
同 東洋汽船株式會社
理事長 帝國飛行協會矢木亮太郎
理事 三田土ゴム製造合名會社
同 藤倉工業株式會社
同 東京瓦斯電氣工業株式會社
同 佐藤喜三郎
同 日本特殊鋼合資會社
同 中島飛行機製作所
同 川西龍三
同 梁瀬商事株式會社
同 日本精工株式會社
同 廣瀬太次郎
同 日本計器製造株式會社

理事 航空事業婦人後援會
同 伊藤飛行研究所
平和記念東京博覽會ヲ開設スルニ方リ率先其舉ヲ贊同シ進テ出品協會
ヲ組織シ以テ優良ノ出品ヲ選抜陳列シ斬新ナル裝飾ヲ加ヘテ克ク觀覽
者ノ注意ヲ促シ本會ノ盛況ニ寄與シタル所大ナリ仍テ茲ニ感謝ノ意ヲ
表ス

外國館出品人會常務理事

オフフォース
佐藤友太郎
三輪末彦
藤本祐一
平和記念東京博覽會ヲ開設スルニ方リ率先其舉ヲ贊同シ進テ出品協
會ヲ組織シ以テ優良ノ出品ヲ選抜陳列シ斬新ナル裝飾ヲ加ヘテ克ク觀
覽者ノ注意ヲ促シ本會ノ盛況ニ寄與シタル所大ナリ仍テ茲ニ感謝ノ意ヲ
表ス
文化村家屋出品人

宏達彌
吉永京藏
日本セメント工業株式會社
建築興業株式會社
島田藤吉
株式會社あめりか屋
小澤慎太郎
飯田徳三郎

私設陳列館出品人

- 合資會社錢高組
- 前田 錦藏
- 上遠 喜三郎
- 東京材木問屋同業組合
- 生活改善同盟會
- 樋口 久五郎
- 住友合資會社
- 三輪 善兵衛
- 伊東 榮
- 中山 太陽堂
- 寺田 合名會社
- 東京文具卸商同業組合
- 東京萬年筆製造同業組合
- 三共 株式會社
- 日本羊毛工業會
- 齋藤 省三
- 日本光學工業株式會社
- 東京タイル業組合
- 合資會社淺沼商會
- 東京酒問屋組合
- 東洋麻絲紡績株式會社
- 合資會社竹内金庫店
- 同 穴原商會

- 伊藤 角太郎
- 株式會社篠崎インキ製造所
- 金原 巳三郎
- 野田銚子醬油釀造組合
- 旭硝子株式會社
- 岡山 縣
- 東京醫料機械工業組合
- 守谷 定吉
- 青雲堂印刷所
- 關西電氣株式會社
- 日本香料株式會社
- 東京鐵工機械同業組合
- 清水 仁三郎
- 西原 修三
- 鳥淺 太郎
- 瀧本 八十八
- 木村 清兵衛
- 平元 良作
- 友齋 茂樹
- シーベルヘグチル商會
- アーサーバクニ

平和記念東京博覽會開設ニ方リ率先其舉ヲ贊同シ巨費ヲ投シテ特ニ陳列館ヲ建設シ輪奐壯麗ノ美ヲ竭シタルノミナラス出品物ノ優良裝飾ノ善美整然トシテ克ク會場ニ異彩ヲ放チ本會ノ盛況ニ寄與シタル所大ナ

リ仍テ茲ニ感謝ノ意ヲ表ス

日本赤十字社東京支部

平和記念東京博覽會ノ開設ニ方リ率先之ニ贊同シテ救護所ヲ設置シ觀覽人中不時ノ傷病者ニ對シ懇切ニ應急診療ヲ施サレタルハ本會ノ救護上其ノ效益洵ニ大ナリトス仍テ茲ニ深厚ナル感謝ノ意ヲ表ス

- 各種組合及出品斡旋團體
- 東京樂器商組合
- 東京度量衡協會
- 東京寫真同業組合
- 東京木彫彫刻業同業組合
- 東京醬油釀造業組合
- 東京府茶業組合聯合會議所
- 東京洋酒釀造同業組合
- 大日本清涼飲料水協會
- 京濱菓子商切手共通組合
- 東京近海乾海苔問屋組合
- 羽田浦漁業組合
- 大森町同
- 大井町御林浦濱川町同
- 品川獵師町同
- 金杉浦同
- 築地浦同
- 深川浦同
- 葛西浦同
- 東京理化學器械同業組合
- 東京印刷同業組合
- 東京博物標本組合
- 東京計量器同業組合
- 東京菓子同業組合
- 東京洋酒業組合
- 大日本醬詰同業組合聯合會
- 東京海藻問屋組合
- 東京乾海苔問屋組合
- 大日本蠶絲會
- 梶谷浦漁業組合
- 不入斗同
- 南品川同
- 芝浦同
- 芝港町同
- 佃島同
- 砂村同
- 石關技功會

- 東京銘木指物製造聯合團
- 東京覺製造同業組合
- 東京覺表花莖同
- 東京佛具商組合
- 唐木細工銘木指物製作組合
- 東京醫料器械工業組合
- 東京莫大小同業組合
- 東京織物製造同
- 八王子織物同
- 東京染物同
- 東京洋服商工同
- 東京袴睦組合
- 大日本織物協會
- 東京玻璃器商同業組合
- 東京護謄同
- 東京產紙同
- 曹達晒粉同業會
- 東京輸出金屬器同業組合
- 東京挽物製造同
- 東京鉛筆製造同
- 東京靴商工同
- 東京洋傘問屋同
- 東京セルロイド商工同
- 東京洋傘製造同
- 東京筆筒商同業組合
- 東京運動具製造販賣組合
- 東京織物問屋同業組合
- 東京吳服太物同
- 青梅織物同
- 東京足袋同
- 東京絲問屋同
- 日本羊毛工業會
- 東京硝子製造同業組合
- 東京漆商同
- 東京陶磁器商同
- 東京石鹼製造同
- 東京金物商同
- 東京牙彫商同
- 東京文具卸商同
- 東京紙函製造同
- 東京小間物同
- 東京貴金屬品製造同
- 東京帽子製造同
- 東京小間物製造同
- 東京筆筒商同業組合
- 東京運動具製造販賣組合
- 東京織物問屋同業組合
- 東京吳服太物同
- 青梅織物同
- 東京足袋同
- 東京絲問屋同
- 日本羊毛工業會
- 東京硝子製造同業組合
- 東京漆商同
- 東京陶磁器商同
- 東京石鹼製造同
- 東京金物商同
- 東京牙彫商同
- 東京文具卸商同
- 東京紙函製造同
- 東京小間物同
- 東京貴金屬品製造同
- 東京帽子製造同
- 東京小間物製造同

- 東京小間物化粧品卸商同業組合
- 東京時計附屬品製造同
- 東京輸出玩具製造同
- 日本金工協會
- 東京小間紙卸商組合
- 東京草履問屋組合
- 東京傘 同
- 東京毛筆製造業組合
- 東京畫用繪具製造業組合
- 東京美術竹細工同
- 東京刷子刷毛信用購買販賣組合
- 東京塗下駄卸商組合
- 東京爪掛製造業組合
- 東京卸商厚和會
- 東京地張傘製造組合
- 京濱造花商工組合
- 東京材木問屋同業組合
- 東京薪炭問屋 同
- 東京府畜産會
- 大島産牛畜産組合
- 東京馬匹商同業組合
- 中央家禽協會
- 小島商組合
- 東京履物商 同業組合
- 東京金屬玩具製造同
- 東京藤商工 同
- 東京鑄金會
- 東京漆器問屋組合
- 東京鼻緒 同
- 東京提灯 同
- 東京玩具商同業組合
- 東京印刷業組合
- 東市養物煙草具製造販賣組合
- 東京靴問屋組合
- 東京南部表製造卸商組合
- 東京草履商工組合
- 東京黃楊櫛出品聯合組合
- 東京履物工業組合
- 東京雛人形製造組合
- 東京美術竹工會
- 東京材木商同業組合
- 莊原材木商組合
- 東京牛乳畜産組合
- 八丈島産畜牛畜産組合
- 帝國家禽協會
- 內國家禽協會
- 東京畜牛商同業組合

- 東京牛乳商同業組合
- 中央畜大協會
- 井上 四一
- 鈴木理三郎
- 農業館及蔬菜園藝館出品幹旋團體
- 東京府農會
- 豐多摩郡農會
- 南足立同
- 北多摩同
- 西多摩同
- 園藝出品協會
- 東京雜穀問屋同業組合
- 平和記念東京博覽會ノ開設ニ方リ率先其ノ舉ヲ翼贊シ組合員ヲ督勵シテ斬新優秀ナル生産品ヲ選抜出品シ其ノ陳列裝飾モ亦善美ヲ竭シ克ク衆目ヲ惹カシメ本會ノ盛況ヲ助ケタルノミナラス産業ノ發展向上ニ寄與シタルコト洵ニ大ナリトス仍テ茲ニ感謝ノ意ヲ表ス
- 府縣卸賣店組合
- 東京府卸賣店組合役員
- 洋傘問屋組合
- 玩具卸商同業組合
- 織物問屋同業組合
- 吳服太物同業組合
- 小間物商同業組合
- 文具卸商同業組合
- 理事長 土屋忠太郎
- 理事 小島百藏
- 理事 西澤善七
- 同 古谷徳兵衛
- 同 松田幸次郎
- 同 長尾乙吉
- ジャパントクルル俱樂部
- 內國畜大協會
- 杉田留五郎
- 荏原郡農會
- 北豐島同
- 南葛飾同
- 南多摩同
- 八王子市農會
- 人造肥料聯合會
- 東京種子同業組合

四四〇

- 英大小同業組合
- 理事 松岡文次郎
- 同 葛西虎次郎
- 相談役 齋藤武雄
- 同 田玉徳三
- 同 天野忠三郎
- 同 丸山時次
- 代表者 峯岸久次郎
- 平和塔内賣店組合
- 他府縣卸賣店組合役員
- (京都) 理事長 山田小三郎
- (大阪) 理事 大口周三郎
- (三重) 副理事長 市瀬浩次
- (岡山) 理事 片山阪四郎
- (愛知) 同 近藤元治
- (徳島) 同 下尾虎藏
- (北海道) 同 北村正
- (山形) 同 筒井信夫
- (埼玉) 同 飯島太二
- (新潟) 新潟縣出品協會長 安藤文祐
- (栃木) 栃木縣卸賣店
- (九州館) 山内春吉
- (同) 池上九州男
- (青島) 副理事長 塚田播次郎

平和記念東京博覽會ノ開設ニ方リ率先之ニ贊同シテ卸賣店組合ヲ組織スルヤ推サレテ役員ニ就任シ協力一致克ク組合ノ秩序統一ヲ圖リ機宜

ノ施設ヲ爲シ以テ其ノ信用ヲ保持シ本會ニ援助セラレタル所洵ニ大ナリトス仍テ茲ニ深厚ナル感謝ノ意ヲ表ス

平和記念東京博覽會開設ニ方リ平和館樓上ニ懸垂ノ「平和の鐘」ヲ無償貸與セラレ爲ニ所期ノ目的ヲ達成シ本會ノ盛況ニ寄與スル所尠カラズ仍テ茲ニ感謝ノ意ヲ表ス

插花寄贈者

- 友齋 茂樹
- 石垣 もよ
- 金子 豊子
- 新島 鶴遊
- 石井 きん子
- 梅田 仙吉

平和記念東京博覽會ノ開設ニ方リ率先之ニ贊同シテ場又ハ内外貴賓臨場ノ際其ノ休憩所ニ清楚瀟灑タル插花ヲ寄贈シ以テ裝飾ノ美觀ヲ添ヘタルノミナラス喧囂雜沓ノ中ニ在テ清新閑逸ノ趣ヲ盡シ本會ノ盛況ニ寄與シタルコト洵ニ大ナリトス仍テ茲ニ感謝ノ意ヲ表ス

協賛會

平和記念東京博覽會協賛會

會長 子爵 澁澤 榮一

本府主催平和記念東京博覽會開設ニ際シ率先協賛會ヲ設ケ巨額ノ資金ヲ集集シテ特殊ノ施設ヲ爲シ一般觀覽者ノ爲メ至大ノ便宜ヲ計リ又内外貴顯ノ臨場ニ當リテ赤誠ヲ披瀝シテ奉迎ノ遺憾ナキヲ期スル等直接間接本會ノ盛況ヲ援ケラレシハ感謝ニ堪ヘサル所ナリ從テ入場者無慮一千二百萬ノ多數ヲ算シ我國博覽會中ニ於ケル最高ノ記録ヲ作り産業

四四一

文化ノ上ニ好影響ヲ與ヘタルモノ尠カラス是偏ニ會長及役員諸氏ノ深厚ナル同情ト多數會員ノ翼贊ニ依ルモノニシテ博覽會カ善ク有終ノ美ヲ收メタルモノ一ニ貴會ノ賜ト謂ハサルヘカラス今ヤ事務終了スルニ當リ貴會ノ致サレタル後援ノ偉績ヲ痛感シ茲ニ厚ク感謝ノ意ヲ表ス

外國館出品人

外國館ニ出品シタルモノニシテ其ノ出品物ノ優良ナルモノニ對シテハ外國製產品出品規則ニ依リ感謝狀及記念賞牌ヲ贈呈シタルカ之ヲ甲乙ノ二分テリ即チ左ノ如シ

甲、直接申込ヲ爲シ出品シタルモノニシテ其ノ出品物ノ優良ナルモノニ對シテハ感謝狀ニ記念賞牌ヲ添ヘ贈呈シタリ

乙、委任出品ニ係ル原出品人ニシテ其ノ出品物ノ優良ナルモノニ對シテハ感謝狀ヲ贈呈シタリ

以上甲乙二分チタルモノノ所在地、國籍、及出品人氏名ヲ示セバ左ノ如シ

甲ノ部

所在地	出品人氏名
横濱市	在日本佛蘭西商業會議所
同	ランベル、メーグル商會
同	オツベテメール、エ、コムパニー
神戸市	帝國酸素アセチレン會社
横濱市	ルイ、スゾール會社
大阪市	株式會社稻畑商店
横濱市	ビラ商會
同	コムパニー、ジェネラル、フランセーズ、ブル、ル、コンメルス、エ、レンヂュストリー

東京市	共益商社
横濱市	ビー、ドリール商會
同	メサチユリー、マリチーム會社
神戸市	エツチ、メレキ
東京市	日佛銀行工業部
横濱市	大正ガレーヂ
同	清水レビー、ソリアノ商會
巴里市	ソゼコ株式會社
東京市	柳田諒三
同	高島直介
同	十字屋樂器店
同	ハイインリッヒ、ウエルクマイステル
同	米國貿易株式會社
同	合資會社高田商會
同	ルードラテイエン商會
同	高島屋飯田株式會社
同	株式會社モーターボート商會
同	高峯商事株式會社
同	日獨電気自轉車商會
同	米國ウォルサム時計會社
同	共同貿易株式會社
横濱市	株式會社島津製作所
大阪市	平林甚輔
東京市	セール、フレザー株式會社

東京市	シンガー、ミシン裁縫機械會社
横濱市	ゼ、クラウンコルク會社
東京市	合名會社天賞堂
横濱市	紐育スタンダード石油株式會社
東京市	小西六本店
同	株式會社ガデリウス商會
横濱市	アルフレッド、ハーバート、リミットテッド
東京市	イーアーチェルベルヂエトソンス合資會社
同	瑞典公使館
同	シー、ビー、マルファシア
同	チエッコ
東京市	スラヴァキア
同	山武商會
同	合名會社玉屋商店
同	丸善株式會社
同	吉田勝恵商店
横濱市	ハー、アーレンス織績社
東京市	株式會社柴田商店
同	大倉商事株式會社
同	合資會社泰明商會
同	ジー、ファーブル、ブランド
横濱市	太平洋貿易株式會社
同	張多記
東京市	日瑞貿易株式會社
同	シニミット商店

東京市	株式會社後藤風雲堂
同	フォン、クノール
同	株式會社鈴木洋酒店
同	同 東洋工業社
同	バブコック、エンド、ウハコックス株式會社
同	會田吉次郎
横濱市	範多商店
大阪市	株式會社ヒーリング商店
東京市	日本アラナーモンド、コンパニリーリミット
横濱市	尾張屋本店
東京市	日高屋商店
同	三谷足平
同	伴商店
同	ハンズウォルフ商會
神戸市	本庄種治郎
東京市	エル、レイボルト商館
同	合資會社建材社
同	羅甸亞米利加協會
同	善積武太郎
同	東京自動車販賣者聯合會
同	帝國興業株式會社
同	東京瓦斯電気工業株式會社
同	日本商事自動車株式會社
同	合資會社水嶼商會

合資會社高田商會自動車販賣所
 東京市 同 梁瀬自動車株式會社
 同 日本自動車株式會社
 同 内外興業株式會社
 同 日印協會
 同 山口勝藏
 同 岩谷松藏
 同 塚本商事株式會社
 同 齋藤省三
 大阪府 株式會社川北電氣企業社
 東京市 龜屋商店杉木鶴五郎
 同 大和貿易株式會社
 同 シーメンス、シュッケルト電氣株式會社
 横濱市 株式會社丸石商會
 東京市 シーベル、ヘグナー、エンド、コムパニー
 大阪府 日瑞貿易株式會社
 神戸市 シー、エンド、イー、ファール、ブランド
 横濱市 イー、ゼルヴェガー株式會社
 東京市 淺野物産株式會社
 同 日本トラスコン鋼材株式會社
 同 東洋電業株式會社
 同 白楊社
 同 アーサー、バクチー商會
 伊國トリノ市 マルチニー、エ、ロッシー會社

神戸市 日印貿易火曜會
 東京市 海南産業株式會社
 大阪府 日本棉花株式會社
 東京市 興東貿易株式會社
 同 株式會社日本銃砲店
 マンチエスター市 メトロポリタン、ヴィッカーズ
 横濱市 ウキトコスキー商會
 同 アイザック商會
 東京市 株式會社岩井商店
 同 岩本藤吉
 横濱市 ケーリー、エンド、ウエルシユ、リミッター
 同 サミュエル、サミュエル商會
 同 ストローン商會
 同 タムソン商會
 神戸市 アーサー、アール、バチエット
 大磯 合資會社山中商店
 大阪市 ダブリュー、エッチ、アーレン父子會社
 東京市 プロクン、ヒル、アッソシエーテッド
 同 プロブライエタリー、リミッター
 横濱市 加奈陀太平洋汽船會社
 同 ドッド、ウエル商會
 東京市 ハムモンド商會
 同 範英商會
 神戸市 橋本商會
 同 ライセツト、サドル合名會社
 東京市 株式會社米井商店

横濱市 コードリーエ商會
 同 トリエジエル商會
 佛 國 デレズム
 佛 國 ローチェ、フェース
 横濱市 マックス、バベンデク
 平和記念東京博覽會ノ開設ニ方率先之ニ贊同シ斬新優良ナル出品ヲ
 爲シ獨リ本會ノ盛況ヲ助ケタルノミナラス産業上寄與シタル所頗ル大
 ナリ仍テ茲ニ平和記念東京博覽會總裁大勳位功二級載仁親王殿下ノ命
 ヲ奉シ記念賞牌ヲ添ヘ感謝ノ意ヲ表ス
 (英文)
 Diploma
 We by order of H. I. H. Prince Kotohito
 Honoring President of The Tokyo Peace Exhibition hereby express our
 high appreciation of your interesting Exhibits which proved to be val-
 uable object lessons to our people and for your prompt and hearty Co-
 operation in this Exhibition which added greatly to its success.
 We hereby present you a Commemorative
 Medal with our grateful thanks.
 July 10th 1922.
 Katsuo Usami.
 Governor of the Tokyo Prefecture.
 President of the Tokyo Peace Exhibition.

乙ノ部
 所在地
 東京市 海外興業株式會社
 横濱市 加藤合名會社
 東京市 株式會社カフエーパウリスタ

英國 ナショナル、ガス、エンヂン、コンパニー
 同 トーザ
 同 スペンサー、ボンコート
 同 エッチ、シー、スリングスビー
 同 パワー、ガス、コーボレーション
 同 ワットソン、エンド、ソンス
 同 イー、デント
 同 クックソン、エンド、コンパニー
 同 原出品人名
 米 國 インガー、ソルランド會社
 同 アリスチャルマース會社
 同 スタートヴァント會社
 同 ウキーラー會社
 同 ゴ、ナシヨナル、キャツシユ、レヂスター、
 同 コムパニー
 同 レミングトン、タイブライター、コムパニー
 同 ホルベック、エンヂニヤリング、コムパニー
 同 ヒーナン、エンド、フロード、リミッター
 同 フリードリッヒ、クルップ株式會社
 同 エ、ビ、エム、テイ、エム、リミッター
 同 ビルター、マヌファクチャーリング、コムパ
 同 ニー
 同 アメリカン、ラヂエーター、コムパニー
 同 サミュエル、フォックス、エンド、コムパニー
 同 エタプリシユマン、フューモンズ
 同 ウエスチングハウス、エレクトリック、エ
 同 ンド、マヌファクチャーリング、コムパニー

佛 同 同 同 同 同 同 同 同 同 同 同 同 同 同 同 同 同 同 同 獨 同 獨 同 逸

ソシエテ、ド、ブチック、エ、ド、メカニクック
ド、オート、ブレジション
シユナイデル會社
コムバニー、ナシヨナル、ド、マチエール、
コロラント、エ、ド、プロヂュー、シミック
プロジェクトル(ジレ、エ、フヒース)
ソシエテ、コンメルシャル、デ、ボタス、ダル
ザース
アシユ、エルノール
コムバニー、ゼチラル、デレクトリシテ
タンノリー、リヨンチーズ
ユエ、エ、コンバニー
ソシエテ、アンデュストリエル、デ、テレ
フオーヌ
コムバニー、ゼチラル、デ、カール、ド、
リヨン
マニユファクチュール、デゾラン、エ、オブ
ジニ、ムーレ
ウルトラマリヌ、ブリユール、ギメ
ソシエテ、アンデュストリエル、フランセ
ズ、ダツパレイユ、モジユール
ガ ビ ヤ
アミルカール、コムバニー
ソシエテ、アノニム、デ、オートモビル、
ル、ゼーブル
ランソン、コンバニー
シモン、コンバニー
デキスター、フォルダー會社
ゼ、プリンティング、マシナリー會社
サートリウス、ウエルケ
ドクター、ジーベルト、キューン

獨 同 同 同 同 同 同 同 同 同 同 同 同 同 同 同 同 同 同 獨 獨 獨 獨 獨 獨 獨 獨 獨

ルイス、ショッパ
エレクトリック、ヒーディング、アバラタス
コムバニー
シエバード、エレクトリック、クレイン、
アンド、ホイスト會社
ケンブスミス製造會社
S K F ボールベヤリング會社
サンドヴィケン製鋼所
サブロー會社
シー、イー、ヨハンソン會社
ハスクヴァーナー會社
スカンヂヤ發動機會社
ニールセンウインター會社
チダン 會社
ブリッヂツシニ、スチール、バイリング、
コムバニー
ルノール工場
カデラック自動車會社
エー、ハーバー、ソンス、アンド、ビーン會社
香港製鋼株式會社
ノラ製鋸會社
ウワイラーテルメーア
英國ピアスエンヂニヤリング株式會社
テロー株式會社
ハーリー、マシン會社
ボリンダース、エンヂニヤリング、ウオー
クス

獨 逸 瑞 典 同 同 同 佛 同
ゼ、スエデイシユ、ダイヤモンド、ドリリ
ング會社
ベンタ、モーター、マニユファクチュアリン
グ、コンバニー
エリクソン、テレフォオン、マニユファクチュ
アリング、コンバニー
ホーファース、スチール、ウオークス
ル
スチュルメー、アーチャー、ギーヤース、
リミテッド

(英文)

Commemorative Diploma

We by order of H. I. H. Prince Kotohito

Honorary President of The Tokyo Peace Exhibition hereby express our high appreciation of your interesting Exhibits which proved to be valuable object lessons to our people and for your prompt and hearty Cooperation in participating in this Exhibition which added greatly to its success.

We hereby present you a Commemorative

Diploma with our grateful thanks.

July 10th 1922.

Katsuo Usami,

Governor of The Tokyo Prefecture.
President of The Tokyo Peace Exhibition.

香 屋 閣 下



第十七章 行啓及台臨

第一節 皇后陛下行啓

其一

曩ニ皇太子殿下英國皇太子殿下行啓並ニ梨木、久邇、北白川、朝香各宮殿下台臨ノ光榮ヲ荷ヒタル本會ハ今回又産業御獎勵ノ御恩召ヲ以テ皇后陛下ノ行啓ヲ仰キ奉ルベキ内意ヲ奉ジタルヲ以テ下檢分ノ爲メ宮内省ヨリ本會ニ侍從ノ出張アリ宇佐美會長以下ト共ニ實地檢分ノ上迎賓館ニ於テ種々申合セテ爲シ次テ五月十日宮内大臣ヨリ總裁宮殿下ヘ左ノ御沙汰アリタリ

通牒

皇后陛下來十三日午前九時御出門其ノ會ヘ行啓可被爲在旨被仰出追テ午後六時三十分平和塔御發還御ノ御豫定ニ有之候尙當日雨天ノ節ハ本月二十日ニ御變更可被爲在候

右ノ御沙汰ニ接シタルヲ以テ會長以下感激措ク能ハズ夫々部署ヲ定メ諸般ノ準備ニ著手シ行啓ヲ待チ奉リシガ

皇后陛下ニハ畏クモ豫テ仰出サレタル如ク五月十三日午前九時宮城御出門本會ヘ行啓アラセラル沿道ハ一般拜觀者堵列シ上野廣小路ヨリ東叡山下袴腰附近ハ堵ノ如キ奉迎者ヲ以テ滿タサレ本會委員及職員協贊會役員地方廳關係者新聞記者等ハ第一會場正門ヨリ迎賓館ニ至ル沿道ニ整列奉迎シテ御著輿ヲ待チ奉レリ是レヨリ先キ總裁閑院宮殿下ニハ武官ヲ隨ヘテ御先著アラセラレ次デ柳原二位局及女官等迎賓館ニ先著ス之レト相前後シテ會長、審査總長、副會長、事務總長、警備部長、

府會議長、常任委員長、審査總長、協贊會長、副會長、市長、警視總監、植民地長官、地方長官等ハ迎賓館北入口左側ニ各審査部長ハ同右側ニ整列ス同九時二十分 陛下ノ御召自動車ハ肅々トシテ御順路正門内ヨリ迎賓館ヘ御著總裁宮殿下以下ノ奉迎ヲ受ケサセラレ御降車直ニ會長ノ御先導ニテ便殿ニ入御アラセラル總裁宮殿下ニ御對顔會長、審査總長、市長、市助役、協贊會長ニ拜謁ヲ賜ヒ副會長、事務總長、警備部長、府會議長、同副議長、市部會議長、同副議長、郡部會議長、同副議長、常任委員長、審査部長、協贊會副會長、警視總監、植民地長官、特設館ヲ有スル地方長官、滿鐵社長等ニ御座所前ニ於テ特ニ列立拜謁ヲ賜ヒ委員理事審査官等ニ對シテモ奉迎位置ニ於テ列立拜謁ヲ賜フ畢リテ會長ヨリ本會概要ニ就キ言上シ言上書、會場圖、及出品部類別點數表ヲ捧呈セリ同九時四十分便殿出御會長ノ御先導ニテ大森皇后宮大夫、千種典侍以下ノ供奉員ヲ隨ヘサセラレ御徒歩ニテ化學工業館ニ成ラセラル染織別館、平和館、染織館、羊毛工業館、麻絲工業館、設陳列館、文化村、製作工業館等順次御觀覽ノ後製作工業館入口ヨリ自動車ニ乘御美術協會ニ行啓便殿ニ御休憩御著餐ヲ召サセラレ畢リテ午後一時三十分再ビ會長ノ御先導ニテ教育館ニ玉步ヲ運バセ給ヒ同館内社會館蔬菜園藝館ヲ御巡覽ノ後自動車ニテ建築館ニ向ハセラレ同館及丸見屋、文具、三共會社、光學工業、クラブ、中外商業新報社等ノ各私設陳列館、蠶絲館、衛生館、御巡覽次デ美術館ニ入ラセラレ第三室ニテ二十分間御休憩ノ後同館内食料館、水産館、金魚陳列、農業館等ヲ御巡覽次デ自治會館ニ成ラセラレ後藤市長ノ御先導ニテ館内限ナク御觀覽ノ後再ビ迎賓館ニ入御遊バサレ御休憩六時二十分自動車ニ召サセラレ平和塔ニ臨御塔畔ヨリ第二會場ノ電光燦トシテ輝ク不忍池畔

不夜城ノ壯觀タル夜景ヲ御觀覽六時三十六分關係諸員及ビ一般拜觀者ノ奉迎裡ニ御機嫌最モ麗ハシク還啓遊バサレタリ

此ノ日 陛下ノ御通路ハ館内二十九町館外二十二町計五十一町ノ長距離ニ亘リ八時四十分ノ長時間ヲ要シタルモ各館ノ出品物ニ對シテハ詳細ニ台覽ノ榮ヲ賜ハリ特ニ御注目ノ上微ニ入り細ニ涉リタル御下問アリタルハ産業御獎勵ノ優渥ナル大御心ノ程コソ拜察スルダニ最ト畏キ極ミナレ

當日 皇后陛下ヨリ思召ヲ以テ宇佐美會長大海原副會長遠藤事務總長ニ對シ御下賜品及本會理事以下職員ニ對シ御下賜金アリタリ

皇后陛下御巡覽ノ際隨從シタル者ハ本會長、審査總長、警備部長、當該審査部長、上野警察署長、阿部、早崎、前田各理事、山本農相、警視總監、東京市長(自治會館ノミ)等ナリ

皇后陛下御巡覽御案内ノ順序左ノ如シ

御先驅

上野署長 御先導 審査部長
出品課長 事務總長 會長

總裁宮殿下 女 宮 供奉員 國務大臣
皇后陛下 皇后太夫 審査總長

商務局長 警備部長
警視總監 早崎理事 警察官
大臣秘書官 前田理事

但シ審査部長ハ受持館内隨從ノコト。各館主任ハ其館内隨從ノコト
製作工業館ヨリ御便殿迄自動車ヲ要スルモノ

宮内省關係外一臺其ノ際ノ乗用者左ノ如シ

會長

事務總長

警備部長

警視總監

蔬菜園藝館ヨリ建築館迄自動車ヲ要スルモノ

宮内省關係外二臺其ノ際ノ乗用者左ノ如シ

會長

事務總長

警備部長

審査總長

上野署長

出品課長

單獨拜謁

皇后陛下ニ獻上シタル品目左ノ如シ

一、化粧品 盛籠 七個

一、文具 壹組

一、鑄鋼製花瓶 壹個

皇后陛下ニ拜謁ヲ賜ハリタルモノ左ノ如シ

本會長東京府知事 宇佐美勝夫

本會審査總長樞密顧問宣 男爵 後藤新平

本會協贊會長 平山成信

列立拜謁 子爵 澁澤榮一

本會第五部審査部長 丹波敬三

警視總監 岡 喜七郎

本會第三部審査部長 窪田靜太郎

藤山雷太

杉原榮三郎

本會協贊會副會長

本會協贊會常任常議員長

皇后陛下御巡覽順路及豫定時間等左ノ如シ

迎賓館御著 午前九時二十分 御休憩

迎賓館ヨリ化學工業館迄 午前九時四十分出御

御入館 御出館

化學工業館 午前九時四十三分 午前十時二十二分 三十九分

染織別館 十時二十二分 十時三十分 八分

平和館 十時三十分 十時四十分 十分

染織館 十時四十分 十一時十七分 三十七分

羊毛工業館 十一時十七分 十一時二十二分 四分

文化 村(麻絲工業私設陳列館ヲ含ム)

十一時二十二分 十一時五十三分 三十二分

製作工業館 十一時五十三分 零時三十分 三十七分

製作工業館ヨリ美術協會迄 四分(自動車)

美術協會 零時三十四分 入御御休憩

教育館社會館 午後一時三十分 午後二時二十分 五十分

蔬菜園藝館 二時二十分 二時二十七分 五分

蔬菜園藝館ヨリ建築館迄 五分(自動車)

建築館 午後二時三十三分 午後二時五十五分 二十二分

丸見屋私設陳列館 二時五十五分 三時 五分

文具私設陳列館 三時 三時五分 五分

三共會社私設陳列館 三時五分 三時十分 五分

同第十一部審査部長

同第十二部審査部長

同 第六部審査部長

同 第一部審査部長

同 第十部審査部長

同第十六部審査部長

同 第九部審査部長

同第十三部審査部長

同 第七部審査部長

同 第四部審査部長

同第十四部審査部長

同 第二部審査部長

南滿洲鐵道株式會社社長

東京市助役

本會警備部長

本會副會長

本會事務總長

東京府會館議長

東京府會館副議長

東京府市部會議長

東京府市部會議長

本會常任委員長

東京府會市部會議長

東京府會市部會議長

山川義太郎

高松 豐吉

横井 時敬

赤司 鷹一郎

斯波 忠三郎

塚 本 靖

黒岩 休太郎

吉武 榮之進

白澤 保美

潮 惠之輔

野間 譽雄

福原 隼二郎

早川 千吉郎

永田 秀次郎

縣 忍

大海原 重義

遠藤 柳作

花井 源兵衛

中野 勇治郎

堀江 正三郎

伊藤 祐治

大塚 榮吉

大野 菊三

川野 濱吉

光學工業私設陳列館

三時 十分	三時 十七分	五分
クラブ私設陳列館 三時十七分	三時十八分	一分
中外商業新報私設陳列館	三時十八分	一分

蠶絲館 三時二十分	三時四十一分	二十一分
衛生館 三時四十一分	四時	十九分
美術館 四時	五時 九分	一時九分

同館内第三室ニテ二十分御休憩

食料館水産館 五時 九分	五時二十四分	十五分
金魚陳列 此間二分	五時二十六分	八分
農業館 五時二十六分	五時三十四分	八分
自治會館 五時三十五分	五時五十八分	二十三分
迎賓館 二十二分御休憩		
迎賓館ヨリ平和塔迄 六時二十分出御 三分(自動車)		
平和塔 御還啓六時三十六分		

(一) 御休憩室準備

皇后陛下行啓ニ際シ奉迎送ニ關スル事務及處務ノ大要左ノ如シ

一、午前ニ於ケル迎賓館

(1) 御座所

一、御座所ハ階上貴賓室ヲ以テ之ニ充ツ(當日ハ迎賓館ハ一般使用ヲ差控ユルコト)

二、御座所ニハ御料ノ卓子椅子及屏風ヲ備付ク右ハ前日搬入宮内省側ニ於テ備付ク

三、同室内ニ生花ノ裝飾差支ナシ

四、御座所ハ消毒ヲ行フ

五、御飲料ハ用意ニ及バズ

(2) 供奉員控室

一、供奉高等官控室 御座所ニ向テ右側ノ室ヲ以テ之ニ充ツ

二、女官控室 御座所ニ向テ左側ノ室ヲ以テ之ニ充ツ

三、供奉員用御茶煙草等ハ東洋軒ニ命ジ置キ宮内省ノ取扱ニ任ス

(3) 總裁宮殿下御休憩室

一、御休憩室ハ廣間ニ隣接セル小室東側ニアルモノヲ以テ之ニ充ツ

二、御卓子二個御椅子等ハ現在ノ貴賓室ニアルモノヲ用フ

三、御茶ハ東洋軒ニ命ジ用意セシム

(4) 一般控室

一、總裁宮殿下御隨員、單獨拜謁者及特別列立拜謁者ノ控室ハ廣間トス

二、現在ノ卓子椅子ヲ適宜利用スルコト

三、接待ハ協贊會給仕女ニ依頼スルコト

(5) 御調度器具等ノ上箱ヲ置ク場所ハ自治館ト打合セ廣間ノ一部分(六疊位ノモノ一室)ヲ以テ之ニ充ツ

二、美術協會便殿

(1) 御座所

一、現在ノ御座所ノ儘利用シ絨緞ヲ敷ク

二、屏風ハ前日御料ノ卓子椅子ハ當日朝搬入宮内省側ニテ備付ク

三、生花ノ裝飾差支ナシ

四、御畫餐ノ用意ハ一切宮内省側ニ於テ施行ス

五、御座所ノ隣室ハ他ニ使用セズ

六、玄關ヨリ御座所ニ御座所ヨリ御側ノ室(御座所ノ裏ノ小室ニ至ル間ノ廊下ニハ白布ヲ敷ク

七、特ニ御化粧ノ室ヲ要セズ

(2) 供奉員控室

一、女官控室 御座所ノ隣室ニ隣ル一室ヲ以テ之ニ充ツ

二、男子供奉員控室 女子供奉員控室ニ隣ル室ヲ以テ之ニ充ツ

三、右二室ニハ何レモ絨緞ヲ敷ク

四、椅子三十脚卓子五個事務用テーブル一個用意ノコト但シ卓子掛ハ宮内省ニテ用意ス

五、女官控室ノ一部供進所ニ充ツ

六、美術協會事務室入口ヲ入りテ左右兩側ノ室ヲ供奉員第二ノ控室トス何レモ卓子椅子ヲ備付ク

七、入口突當リノ室ハ美術協會役員室其左室ヲ本會職員控室トス

八、本會職員控室ニハ卓子椅子ヲ用意ス

九、供奉員用トシテ御茶用意ノコト

十、供奉員ノ畫餐ハ宮内省ニテ用意ノコト

十一、便殿入口ニ面スル事務局ノ窓ニハ幕ヲ張ルコト

三、正午ニ於ケル迎賓館

一、總裁宮殿下御休憩室ハ午前ト同斷

二、總裁宮殿下御畫餐室 御座所ニ向テ左側ノ室ヲ以テ之ニ充ツ

三、御畫餐ノ際御陪食ハ御附武官、副會長、審查總長、協贊會長(又ハ副會長、國務大臣、市長

四、美術館内御休憩所

一、美術館内第三室ヲ以テ御休憩室ニ第四室ヲ御側ノ室ニ充ツ

二、御料ノ卓子及椅子ハ當日朝搬入御使用前宮内省側ニ於テ備付ク

三、御休憩室入口ニ屏風一雙ヲ備付ク

四、御休憩室ノ隣室ヲ供奉員休憩室トシ椅子小卓子用意ノコト

五、總裁宮殿下ノ御休憩室ハ第五室トシ御椅子ヲ用意ス

六、總裁宮殿下ノ御側、女官、供奉員ノ便所ハ丸見屋ノ分ヲ利用スルコト

五、午後ノ迎賓館

一、大體午前同様ナルモ御座所ニ向テ右側ノ室ニ御側ヲ置ク

二、御座所ニ向テ左側ノ室ヲ男女供奉員控室トス

(一) 事務分擔

一、御休憩係

一、奉迎奉送ニ關スルコト

二、御休憩ニ關スルコト

三、拜謁ニ關スルコト

四、御畫餐ニ關スルコト

五、拜謁名簿捧呈書等作製ニ關スルコト

六、總裁宮殿下ニ關スルコト

- 七、供奉員ノ休憩及接待ニ關スルコト
- 八、其ノ他宮廷ニ關スルコト
- 九、記録ニ關スルコト
- 十、撮影ニ關スルコト
- 十一、其ノ他係ニ屬セザル事項
- 二、御案内係
 - 一、御先行ニ關スルコト
 - 二、御説明ニ關スルコト
 - 三、御列車馬ニ關スルコト
 - 四、隨從者ノ混雜ヲ防グコト
 - 五、審査總長及部長ヘノ通知其ノ他交渉ニ關スルコト
 - 六、館内ノ掃除出品物ノ整頓ニ關スルコト
 - 七、各館事務員看守人等ヘ注意ニ關スルコト
 - 八、其ノ他御案内ニ關スルコト
- 三、受付係
 - 一、受付ニ關スルコト
 - 二、受付所ヨリ適當ノ位置マデ案内ノコト
 - 三、奉迎奉送者ノ車馬ニ關スルコト
- 四、庶務係
 - 一、豫算ニ關スルコト
 - 二、通信ニ關スルコト
 - 三、餘興ニ關スルコト
 - 四、精養軒ニ於ケル晝餐ニ關スルコト
 - 五、徽章ニ關スルコト

- 六、御通路ノ清掃撤水其ノ他掃除衛生ニ關スルコト
 - 七、場内飲食店興行物等ニ奉迎奉送ノ注意ヲ與フルコト
 - 五、工營係
 - 一、會場圖作製ニ關スルコト
 - 二、御通路ノ修理及砂敷ニ關スルコト
 - 三、奉送迎者ノ位置其ノ他標示ニ關スルコト
 - 四、御料ノ車馬及一般ノ車馬置場ニ關スルコト
 - 五、裝飾其ノ他工營ニ關スルコト
 - 六、會計係
 - 一、徽章其ノ他物品ノ調度ニ關スルコト
 - 二、人夫ノ調達ニ關スルコト
 - 三、支拂ニ關スルコト
 - 七、警備係
 - 一、御先驅ニ關スルコト
 - 二、御警衛ニ關スルコト
 - 三、場内取締ニ關スルコト
- (三) 招待狀ヲ發シタル範圍左ノ如シ
- 本會 長
 - 審査總長
 - 本會副會長
 - 事務總長
 - 警備部長
 - 府會議長
 - 本會常任委員長

- 協贊會會長
 - 協贊會副會長
 - 警視總監
 - 本會常任委員
 - 本會理事
 - 東京市長
 - 植民地長官
 - 南滿洲鐵道株式會社社長
 - 審査部長審査官及審査囑託府會議員
 - 在京新聞記者及通信員
 - 協贊會職員
 - 合計
- 右招待員ニ對シテハ五月八日ヲ以テ左ノ招待狀ヲ發送セリ
- 一
 - 一
 - 二九
 - 一〇
 - 一
 - 一
 - 五
 - 一
 - 四八九
 - 三八
 - 一一四
 - 九四
 - 七九一

謹啓愈御清移ノ段奉賀候陳者來ル十三日午
前九時二十分 皇后陛下本會ニ行啓第一會
場ヲ御巡覽被遊候間此段御通知申上候
右ニ付キ當日奉送迎被成候ハ別紙注意
書御承知被下度尙御來否御回示之程願上
候

大正十一年五月八日
平和記念東京博覽會會長 宇佐美勝夫
殿

備考
用紙厚洋紙金
緣縱五寸二分
横三寸六分

招待狀ニ左記ノ注意書ヲ添付シタリ
御注意書

- 一、第一會場正門受附ニテ御通知狀御示ノ上徽章御受取被下度候
- 一、奉迎ノ場所ハ第一會場正門内ヨリ迎賓館北入口前ニ至ル道路側ニ相定メ候
- 一、奉迎者ハ午前八時五十分迄ニ必ズ右ノ場所ニ御參集相成度候
- 一、陛下迎賓館著御ノ上御休憩約二十分ノ後列立拜謁有之筈ニ付夫レ迄奉迎ノ位置ニ御留リ相成度候
- 一、還啓ハ午後六時二十分頃ノ御豫定ニ付キ六時迄ニ奉迎ノ際ト同一ノ場所ニ御參集相成度候
- 一、陛下御巡覽ノ際隨從ノ儀ハ混雜ヲ避クル爲メ特ニ御願致候方ノ外ハ御遠慮相成度候
- 一、上野精養軒ニ御休憩所ヲ相設ケ置候間奉迎後隨意御立寄被下度尙正午ハ同所ニ粗餐用意致置候
- 一、服裝ハ「フロックコート」「シルクハット」ニ御承知相成度候
- 一、當日雨天ノ際ハ行啓御取止メ相成見込ニ有之候
- 一、新聞記者通信員ニ對シテハ左ノ注意書ヲ添付シタリ
- 御注意書
 - 一、午前八時五十分迄ニ第一會場正門受附マデ御通知狀御示ノ上徽章御受取被下度候
 - 一、陛下御巡覽ノ際隨從ノ儀ハ混雜ヲ避クル爲メ特ニ御遠慮相成度候
 - 一、上野精養軒ニ御休憩所ヲ相設ケ置候間奉迎後隨意御立寄被下度尙正午同所ニ粗餐用意致置候

一、當日雨天ノ際ハ行啓御取止メ相成見込ニ有之候

(四) 饗宴

正午來賓一同ヲ上野精養軒ニ案内シ午餐ヲ饗シタリ

(五) 餘興

軍樂隊ハ音樂堂ニ於テ附近御通過ノ際奏樂又ハ煙花ヲ打上ゲ御興ヲ添へ奉レリ

其二

皇后陛下ニハ五月十三日第一會場御巡覽アラセラレタル後更ニ殖産工業御獎勵ノ思召ヲ以テ第二會場御巡覽ノ爲メ本會ヘ臨御アラセラレベキ内意ヲ奉ジ本多侍從下檢分ノ爲メ本會ヘ出張アリ宇佐美會長以下ト共ニ實地檢分ノ上迎賓館ニ於テ種々申合セラシ尋デ十八日宮内大臣ヨリ本會長ヘ左ノ御沙汰アリタリ

通牒

皇后陛下來二十日午後一時三十分御出門其ノ會ヘ行啓可被爲在旨被仰出

追テ午後六時三十分第二會場正門御出門ノ御豫定ニ有之候尙當日雨天ノ節ハ本月二十二日ニ御變更可被爲在候

右ノ御沙汰ニ接シタルヲ以テ本會ニ於テハ前行啓ノ時ノ例ニ依テ奉迎送ノ準備ニ著手シ行啓ヲ待チ奉リシガ

皇后陛下ニハ畏クモ豫テ仰出サレタル如ク五月二十日午後一時三十分正親町權典侍御陪乘大森大夫以下供奉員ヲ隨ヘサセラレ自動車ニテ宮城御出門一時五十分本會長、山本農相、關係地方長官、外本會役職員協賛會役職員新聞記者等奉迎(奉迎ノ位置前行啓ノ時ニ同ジ)ノ

裡ニ迎賓館著御同階上貴賓室ニ御休憩御先著ノ總裁閑院宮殿下、山本農相、本會長、平山審査總長ニ拜謁仰付ケラレ畢リテ同館ヨリ自動車ニ乘御北海道館へ著御本會長平山審査總長ノ御先導ニテ同館、樺太館、關東廳滿鐵會社出品館、臺灣館、朝鮮館ヲ御巡覽朝鮮階上貴賓室ニテ二十分間御休憩次デ同館出御英國館、外國館、住友館、電氣工業館、動力機械館ヲ順次御巡覽同館ヨリ池塔ヲ經テ廣島縣特設館ニ入御二十六分間御休憩ノ後航空交通館、林業礦産館御巡覽各館ニ於テ一々御懇切ナル御下問アリ礦産館ヨリ再ビ廣島縣特設館ニ入御十六分間御休憩夕刻各館電燈ヲ一齊ニ點ズル頃同館ヲ出デサセ給ヒ池畔ニ映ズル壯觀ヲ御賞覽アラセラレ地塔下ヨリ觀月橋ヲ御徒歩ニテ通御打揚ケル花火、仕掛花火ニ御興深ク同七時第二會場正門ヨリ自動車ニ乘御諸員奉送裡ニ御機嫌麗ハシク御還啓遊ハサレタリ

此ノ日 陛下御巡覽ノ際隨從シタル者ハ本會長、審査總長、副會長、事務總長、警備部長、當該審査部長、上野警察署長、阿部、早崎、前田各理事、山本農相、警視總監等ナリトス

皇后陛下第二會場御巡覽御順序時間等左ノ如シ

迎賓館御著	午後一時五十五分	迎賓館御著	午後一時五十五分
御休憩	十五分	御休憩	十五分
迎賓館ヨリ北海道館迄(自動車)	五分	迎賓館ヨリ北海道館迄(自動車)	五分
御入館	御出館	御入館	御出館
北海道館	二時 五分	北海道館	二時 二十四分
樺太館	二時 二十五分	樺太館	二時 四十五分
關東廳滿鐵會社出品館	二時 四十六分	關東廳滿鐵會社出品館	三時 六分
			二十分

臺灣館 三時 七分 三時 二十七分 二十分

朝鮮館 三時 二十八分 四時 十一分 二十四分

御休憩(朝鮮館) 二十分 (午後四時十二分)

英國館 四時 十五分 四時 二十一分 六分

外國館別館共 四時 二十二分 四時 五十五分 三十三分

外國館ヨリ住友館迄 四時 五十七分 五時 三分 六分

住友館ヨリ電氣工業館迄 五時 五分 五時 十五分 十分

電氣工業館 五時 十五分 五時 二十八分 十三分

動力機械館別館共 五時 十五分 五時 二十八分 十三分

機械館ヨリ池塔ヲ經テ廣島縣特設館迄 二十六分(午後五時五十七分)

廣島縣特設館 御休憩 二十六分(午後五時五十七分)

航空交通館 五時 五十七分 六時 二十分 二十三分

林業礦産館 御簡陳列共 六時 二十分 六時 三十六分 十六分

林業礦産館ヨリ廣島縣特設館迄 十六分 三分

廣島縣特設館 御休憩 十六分 (午後六時五十五分)

廣島縣特設館ヨリ觀月橋ヲ經テ第二會場正門迄 五分

第二會場正門前ヨリ還啓 (午後七時)

皇后陛下行啓ニ際シ奉迎送ニ關スル事務及處務ノ大要左ノ如シ

(一) 奉迎

會長、審査總長、副會長、事務總長、警備部長、府會議長、常任委員長、協賛會長、同副會長、市長、警視總監、植民地長官、特設館ヲ有スル地方長官

右迎賓館北入口向ツテ左側ニ整列奉迎

各審査部長

右迎賓館北入口向ツテ右側ニ整列奉迎

委員、理事、警視廳本會關係者、協賛會常任常議員、常議員、同理事、審査官、審査囑託、植民地道府縣高等官主任

右迎賓館北入口道路側ヨリ正門ニ至ル間ノ道路北側ニ整列奉迎

本會一般職員

右正門内西側ニ整列奉迎

出品人

適當ノ場所ニ於テ隨意整列奉迎

(二) 御休憩室準備

一、迎賓館

(1) 御座所

一、御座所ハ階上貴賓室ヲ以テ之ニ充ツ(當日ハ迎賓館ハ一般使用ヲ差控ユ)

二、御座所ニハ御料ノ卓子椅子及屏風ヲ備付ク右ハ宮内省側ニ於テ備付ク

三、同室内ニ生花裝飾差支ナシ

四、御座所ハ消毒ヲ行フ

五、御飲料ハ用意ニ及バズ

(2) 供奉員控室

一、男子供奉員控室 御座所ニ向ツテ右側ノ室ヲ以テ之ニ充ツ

二、女官控室 御座所ニ向ツテ左側ノ室ヲ以テ之ニ充ツ

三、供奉員用御茶煙草等ハ東洋軒ニ取扱ハシム

四、卓子椅子ハ現在ノモノヲ用フ

(3) 總裁宮殿下御休憩室

一、御休憩室ハ廣間ニ隣接セル小室東側ニアルモノヲ以テ之ニ充ツ

二、御卓子(二個)御椅子等ハ現在ノ貴賓室ニアルモノヲ用フ
三、御茶ノ用意ハ東洋軒ヲシテ取扱ハシム

(4) 一般控室

一、總裁宮殿下御隨員其ノ他貴賓ノ控室ハ廣間トス
二、現在ノ卓子椅子ヲ適宜利用スルコト
三、接待ハ協賛會給仕女ニ依頼スルコト

二、朝鮮館内御休憩所

朝鮮館階上上ツテ右側貴賓室ヲ御座所トシ左側休憩室ヲ供奉員高等官及女官ノ控室トス

但シ設備ハ朝鮮總督府ニ於テ施行ス

三、臺灣館内御休憩所

臺灣館階上ヲ 總裁宮殿下御休憩室トシ御附武官、國務大臣、審査總長、協賛會長等ノ爲ニ椅子五六脚用意ノコト

四、廣島縣特設館(宮島館)内御休憩所

中央ノ室ヲ御座所トシ其ノ一部ニ御用ヲ置ク向テ入口ノ室ヲ女官控室トシ供奉高等官控室ハ特ニ設備セズ

控室用トシテ椅子十個小卓子二個及ベンチ四個卓子(現在ノモノ)四個ヲ用意ス

供奉員用茶菓約二十人分用意シ置クコト
宮島館附屬社職船ヲ會長、審査總長、國務大臣等ノ控室トシ卓子

及椅子若干ヲ備ヘ茶菓ノ接待ヲ爲ス

五、交通館内御休憩所

交通館内鐵道省出品所内ヲ 總裁宮殿下ノ御休憩所トシ二枚折屏風一双、卓子、椅子及茶菓ヲ用意シ置クコト

(三) 事務分擔

一、御休憩所係

- 一、奉迎送ニ關スルコト
- 二、御休憩ニ關スルコト
- 三、總裁宮殿下ニ關スルコト
- 四、供奉員ノ休憩及接待ニ關スルコト
- 五、其ノ他宮廷ニ關スルコト
- 六、記録ニ關スルコト
- 七、撮影ニ關スルコト
- 八、其他他係ニ屬セザル事項

二、御案内係

- 一、御先行ニ關スルコト
- 二、御説明ニ關スルコト
- 三、御列車馬ニ關スルコト
- 四、隨從者ノ混雜ヲ防グコト
- 五、審査總長、及部長ヘノ通知其ノ他交渉ニ關スルコト
- 六、館内ノ掃除出品物ノ整頓ニ關スルコト
- 七、各館事務員看守人等ヘ注意ニ關スルコト
- 八、其他御案内ニ關スルコト

三、受附係

(四) 招待狀ヲ發シタル範圍左ノ如シ

- 本會長 一
- 審査總長 一
- 本會副會長 一
- 事務總長 一
- 警備部長 一
- 府會議長 一
- 本會常任委員長 一
- 協賛會長 一
- 協賛會副會長 一
- 警視總監 一
- 本會常任委員 一
- 本會理事 一〇
- 東京市長 一
- 植民地長官 一
- 南滿洲鐵道株式會社社長 一
- 審査部長審査官及審査囑託府會議員 四八九
- 在京新聞記者及通信員 三八
- 協賛會議員 一四
- 東京市各區長 一五
- 東京府下各郡市長 九
- 警視廳關係者 三〇
- 府縣高等官外主任 一三二

四、庶務係

- 一、受付ニ關スルコト
- 二、受付所ヨリ適當ノ位置マデ案内ノコト
- 三、奉迎送者ノ車馬ニ關スルコト

一、豫算ニ關スルコト

二、通信ニ關スルコト

三、餘興ニ關スルコト

四、精養軒ニ於ケル晚餐ニ關スルコト

五、徽章ニ關スルコト

六、御通路ノ清掃撤水其ノ他掃除衛生ニ關スルコト

七、場内飲食店興行物等ニ奉迎送ノ注意ヲ與フルコト

五、工營係

一、御通路ノ修理及砂敷ニ關スルコト

二、奉迎送者ノ位置其ノ他標示ニ關スルコト

三、御料ノ車馬及一般ノ車場置場ニ關スルコト

四、裝飾其ノ他工營ニ關スルコト

六、會計係

一、徽章其ノ他物品ノ調度ニ關スルコト

二、人夫ノ調達ニ關スルコト

三、支拂ニ關スルコト

七、警備係

一、御先驅ニ關スルコト

二、御警衛ニ關スルコト

三、場内取締ニ關スルコト

合計

一、〇六五

右招待員ニ對シテハ五月十八日ヲ以テ左ノ招待狀ヲ發送セリ

謹啓愈御清穆ノ段奉賀候陳者來ル二十日
 (當日雨天ノ) 午後一時五十分
 (際ハ二十二日) 皇后陛下本會ニ行啓第二會場ヲ御巡覽被遊
 候間此段御通知申上候
 右ニ付當日奉送迎被成候ハハ別紙注意書
 御承知被下度候
 大正十一年五月十八日
 平和記念東京博覽會長 宇佐美勝夫
 殿

備考
 用紙厚洋紙金
 縁縦五寸二分
 横三寸六分

招待狀ニ左ノ注意書ヲ添付セリ

御注意書

- 一、第一會場正門受附ニテ御通知狀御示ノ上徽章御受取被下度候
- 一、奉迎ノ場所ハ第一會場正門内ヨリ迎賓館北入口前ニ至ル道路側ニ相定メ候
- 一、奉迎者ハ午後一時二十分迄ニ必ズ右ノ場所ニ御參集相成度候
- 一、午後六時三十分頃第二會場ヨリ還啓ノ御豫定ニ候
- 一、奉送ノ場所ハ平和塔下ニ相定メ候
- 一、陛下御巡覽ノ際隨從ノ儀ハ混雜ヲ避クル爲メ特ニ御願致候方ノ外ハ御遠慮相成度候

一、上野精養軒ニ御休憩所ヲ設ケ置候間奉迎後隨意御立寄被下度尙同所ニ奉送後粗餐用意致置候

一、服裝ハ「フロツクコート」「シルクハット」ニ御承知相成度候

一、二十二日モ亦雨天ニ候ハハ行啓ノ御日程ハ更ニ御通知可申上候

(五) 饗宴

奉送後來賓一同ヲ上野精養軒ニ案内シ晚餐ヲ饗シタリ

(六) 餘興

軍樂隊ハ音樂堂ニ於テ附近御通過ノ際奏樂又ハ煙火ヲ打上ゲ御興ヲ添へ奉レリ

第二節 皇太子殿下行啓

其一

皇太子殿下ニハ本會へ行啓ニ付三月二十四日東宮職ヨリ下檢分アリ次テ同月二十五日東宮大夫伯爵珍田捨巳ヲ經テ本會長へ左ノ御沙汰アリタリ

通牒

皇太子殿下來ニテ七日午前七時三十五分御出門貴博覽會へ行啓可被爲在旨被仰出候

一、午後零時御發還啓ノ御豫定

三月二十七日 皇太子殿下ニハ豫テ仰出サレタル如ク午前七時三十五分自動車ニテ霞ヶ關御所御出門入江侍從長御陪乘本多侍從以下供奉シ奉リ同八時本會正門ヨリ迎賓館北口ニ御著御先著ノ總裁閑院宮殿下ヲ始メ奉リ本會長以下委員職員協贊役員新聞記者等ノ奉迎ヲ受ケサセラレ先ヅ迎賓館階上貴賓室ニテ御少憩ノ後本會長、審査總長、本會副會



皇太子殿下

長、事務部長、警備部長、府會議長、常任委員長、審査部長、協賛會
 長、同副會長、市長、警視總監、國務大臣、臺灣總督、北海道長官、
 樺太長官、滿鐵社長、關東廳長官ニ拜謁ヲ賜ヒ常任委員、本會理事、
 協賛會常任常議員、同會理事等ニ列立拜謁ヲ賜フ次デ宇佐美會長ハ言
 上書、會場圖、出品部類別點數表、本會職員名簿ヲ捧呈シ具ニ會況ヲ
 言上セリ

八時十五分迎賓館ヲ出御 總裁閑院宮殿下ト御同列御徒歩ニテ各員ヲ
 隨ヘサセラレ正門内噴水側ヲ通御第一會場各館ヲ順次御巡覽アラセラ
 レタル後自動車ニテ正門ヨリ平和塔ニ至リ御下車御徒歩ニテ第二會場
 各館ヲ御巡覽ノ後觀月橋ヲ渡ラセラレ午後零時十分平和塔下ヨリ自動
 車ニ召サレ本會職員、府會職員、協賛會員、新聞記者及ビ附近一帶塔
 ノ如ク群集セル一般民衆ノ奉送ヲ受ケサセラレ御機嫌最モ麗ハシク還
 啓遊ハサレタリ

當日 皇太子殿下ヨリ思召ヲ以テ宇佐美會長、大海原副會長、遠藤
 事務總長ニ對シ御下賜品及本會理事以下職員ニ對シ御下賜品アリタ
 リ

- | | |
|-----------------------|---------|
| 皇太子殿下ニ單獨拜謁ヲ賜ハリタル者左ノ如シ | 宇佐美勝夫 |
| 本會會長 | 男爵 後藤新平 |
| 東京市長 | 平山成信 |
| 本會審査總長 | 子爵 澁澤榮一 |
| 本會協賛會長 | 丹波敬三 |
| 本會審査部第五部長 | 窪田靜太郎 |
| 同 第三部長 | 山川義太郎 |
| 同 第十一部長 | |

- | | |
|--------------------------|---------|
| 同 第十二部長 | 高松豐吉 |
| 同 第十七部長 | 寺野精一 |
| 同 第一部長 | 赤司鷹一郎 |
| 同 第十部長 | 斯波忠三郎 |
| 北海道廳長官 | 男爵 宮尾舜治 |
| 同 第十五部長 | 塚本清 |
| 同 第十六部長 | 近藤虎五郎 |
| 本會顧問 | 鶴見左吉雄 |
| 樺太廳長官 | 永井金次郎 |
| 本會審査部第九部長 | 黒岩休太郎 |
| 同 第十三部長 | 吉武榮之進 |
| 同 第七部長 | 白澤保美 |
| 同 第四部長 | 潮 惠之輔 |
| 同 第十四部長 | 野間譽雄 |
| 同 第二部長 | 福原隼二郎 |
| 同 第八部長 | 伊谷以知二郎 |
| 南滿洲鐵道株式會社社長 | 早川千吉郎 |
| 本會警備部長 | 縣 忍 |
| 本會副會長 | 大海原重義 |
| 本會事務總長 | 遠藤柳作 |
| 東京府會議長 | 花井源兵衛 |
| 本會常任委員長 | 大塚榮吉 |
| 本會協賛會常任常議員長 | 杉原榮三郎 |
| 行啓ニ就キ奉迎送ニ關スル事務及處務ノ大要左ノ如シ | |

一、奉迎
會長、審查總長、副會長、事務總長、警備部長、府會議長、常任委員長、協贊會長、同副會長、市長、警視總監、臺灣總督、北海道長官、樺太長官、滿鐵社長、同副社長、關東廳長官
右迎賓館北入口側ニテ整列奉迎
審查部長、委員、理事、協贊會常任常議員、同理事
右迎賓館北入口前道路側ヨリ正門ニ至ル間道路北側ニ於テ整列奉迎
本會一般職員ハ正門内西側ニ出品人ハ正門外西側ニ列立シテ隨意奉迎
二、御休憩
御休憩室ハ迎賓館内階上貴賓室ヲ以テ之ニ充テ
總裁官殿下モ御同室アラセラレ
御休憩ニ向テ右側ノ室ヲ隨員控室トス
紅茶ハ精養軒ニ命ジテ用意セシメ器物ハ煮沸水ニテ消毒セシム
三、奉送
曩ニ奉送シタルモノハ平和塔附近道路ニ於テ整列奉送
四、餘興
軍樂隊ハ音樂堂ニ於テ其ノ附近御通過ノ際奏樂ヲ演ジ御興ヲ添ヘ奉レリ
五、會場各館内ハ殿下ノ御巡覽ヲ終ラセララルル迄一般觀覽ヲ停止シタリ
六、會場内及會場外附近ノ取締ハ警視廳ト協議シ警察官ヲシテ取締ラシメタリ

七、會場内ノ掃除ハ豫メ其ノ方法ヲ定メ其ノ清潔ヲ保持スルニ努メタリ
八、白戸、小栗、伊藤ノ各民間飛行場ニ於ケル飛行機三機ヲ會場ノ上空ニ飛翔セシメ以テ御歡迎ノ意ヲ表セリ
皇太子殿下御巡覽アラセラレタル各館左ノ如シ
第一會場
迎賓館、染織館、羊毛館、製作工業館、化學工業館、染織別館、建築館、平和館、文具館、蠶絲館、衛生館、美術館、水産館、食料館、農業館、蔬菜園藝館、教育館、社會館
第二會場
北海道館、樺太館、關東廳滿鐵會社出品館、朝鮮館、臺灣館、外國館、住友館、電氣工業館、動力館、機械館、林業館、礦産館、交通館、航空館
皇太子殿下御巡覽ノ際隨從シタルモノノ左ノ如シ
會長、副會長、事務總長、警備部長、府會議長、常任委員長、協贊會長、同副會長、審查總長、警視總監、東京市長、國務大臣
各館ノ入口ニ於テ各審査部長ハ補助者ト共ニ御待受申上テ御説明ノ任ニ當レリ
其二
皇太子殿下ニハ五月三十日再ビ本會ニ行啓アラセラレバキ御沙汰ニ接シタルヲ以テ本會ニ於テハ前行啓ノ時ノ例ニ依テ奉迎送ノ準備ニ著手シ行啓ヲ待テ奉リシガ 皇太子殿下ニハ畏クモ豫テ御沙汰アラセラレタル如ク五月三十日午後零時四十分奉員ヲ隨ヘサセラレ御朝路ヲ

經テ同一時第一會場内迎賓館ニ御著、總裁官殿下ヲ始メ奉リ本會長以下本會關係諸員ノ整列奉迎ヲ受ケサセラレ階上貴賓室ニ入御本會長及審查總長ニ拜謁仰付ケラレ畢リテ本會長ノ御先導ニテ迎賓館階下ノ陳列品ヲ台覽後藤市長ノ御説明ヲ聞召サレ水道ノ模型東京全市電車線等ノ大模型ニ御感深ク次テ化學工業館ヨリ文化村、平和館、御巡覽動物舍ニ於テハ北海道及各縣産出ノ優秀ナル馬匹二十頭ヲ一頭ツツ順次御前ニ引出シ台覽ニ供シタリ次テ水産館、食料館、農業館御巡覽ノ後迎賓館ヨリ自動車ニ乘御第二會場平和塔ニ著御 閑院宮殿下ト共ニ塔ノ最高部ニ上ラセ給ヒ全會場及市内ノ光景ヲ飽カズ御眺覽アラセラレ次デ北海道館、樺太館、關東廳滿鐵會社出品館御巡覽ヲ畢リ英國館前廣場ニ於テ米人オスカ、パフコックノ自轉車宙返リ、空中滑走等ノ冒險的妙技ニ御感興斜メナラズ爾ハセラレタル後朝鮮館、臺灣館、英國館、外國館、住友館、電氣館、動力機械館ヲ順次御巡覽池塔ヲ經テ林業館、礦産館、航空交通館ヲ御覽宮島館ニ御休憩觀月橋ヲ御徒歩ニテ通御探照燈電飾ノ光燦トシテ天空ヲ照シ池水ニ映ズル不夜城ノ壯觀ヲ御賞覽アラセラレ御機嫌最ト麗ハシク午後七時第二會場正門前ヨリ自動車ニテ還啓アラセラレタリ
皇太子殿下各館御巡覽ノ順序時間等左ノ如シ
迎賓館御著 午後一時
御休憩 五分
御入館 御出館
自治會館 十五分
化學工業館 一時三十五分 一時五十二分 十七分
化學工業館ヨリ文化村迄 五分

文化村	五分(午後二時二十二分)
文化村ヨリ平和館迄	五分
平和館	二時二十二分
平和館ヨリ動物舍迄	五分
動物舍	五分
動物舍ヨリ水産食料館迄	五分
水産食料館	二時五十五分
農業館	三時 五分
農業館ヨリ迎賓館前迄御徒歩	五分
同所ヨリ自動車乘御平和塔へ	五分
平和塔	七時(午後三時二十二分)
北海道館	三時三十分
樺太館	三時三十分
關東廳滿鐵會社出品館	三時三十七分
朝鮮館	三時三十七分
御休憩	三時四十七分
臺灣館	四時三十分
英國館	四時四十分
外國館	四時四十五分
住友館	四時四十五分
電氣館	五時三十三分
動力館機械館	五時三十三分
機械館ヨリ池塔ヲ經テ林業館迄	五時四十八分
	六時 八分
	二十分
	五分

林業館礦産館 六時十三分

六時二十八分 十五分

航空館交通館 六時二十八分

六時四十分 十二分

廣島特設館御休憩

十分(午後六時五十分)

廣島特設館ヨリ觀月橋ヲ經テ

第二會場正門前迄御徒歩

十分

午後七時第二會場正門ヨリ自動車乘御御還啓

皇太子殿下行啓ノ際ニ於ケル事務ノ概要左ノ如シ

一、奉迎 前同様ノ位置トス

二、隨從者 前回ニ準ズ

三、徽章 隨從者ニ限り之ヲ交付ス

四、迎賓館御休憩所

1、總裁宮殿下ハ御同室ノコト

2、御隨員控室ハ左側ノ室トス

3、本會職員ハ右側ノ室トス

4、御休憩室ニハ現在ノモノヲ使用シ兩殿下御用卓子及椅子各二個用意ノコト

5、御茶ノ用意ハ東洋軒ニ命ズ給仕人ノ健康診斷ハ警視廳衛生部ト打合セノコト

五、國旗掲揚ノ箇所

第一及第二會場正門、文化村入口、動物舍前、平和塔、宮島館入口、觀月橋兩端

六、御通路

御通路ニハ砂ヲ敷クコトヲ要セザルモ平和館ヨリ動物舍ニ至ル道路ハ特ニ其ノ昌岡ヲ整理スルコト

七、動物舍ノ設備

1、動物舍前ニ天幕張ヲ爲シ御用ノ卓子及椅子各二個用意シ同所前向ノ建物ハ紅白ノ幕ニテ之ヲ覆フコト

2、右御用ノ卓子上ニ台覽ニ供スル馬匹ノ產地年齡身長名稱其ノ他特長ト認ムベキ點ヲ記載シタル帳簿ヲ備付ク

3、動物舍御觀覽ノ際ハ馬匹ノ優秀ナルモノ約二十頭ヲ一頭ツツ順次ニ御前ニ引出シ台覽ニ供ス

4、馬丁ノ服裝ハ不敬ニ涉ラザル様出品課ヨリ關係府縣ニ打合セノコト

八、宮島館御休憩所ノ設備

1、御休憩所ハ 皇后陛下台臨ノ際ニ於ケル御休憩室ト同一ノ室ト卓子一個椅子二脚用意ノコト

2、總裁宮殿下ハ御同室ニテ御休憩

3、御隨員及本會隨從職員ハ女官ノ休憩サレタル室ト卓子椅子ハ同所備付ノモノヲ使用ス

4、紅茶約二十人分ヲ東洋軒ニ命ジ牡蠣船中ニテ用意セシム

5、本會一部職員ノ休憩所ハ牡蠣船ヲ以テ之ニ充ツ

6、宮島館廻廊ノ周圍ニ紅白ノ幕ヲ張ルコト

九、奉送

奉送所ハ平和塔下附近トス

十、餘興

1、第二會場内米人オスカ、パフコッタノ自轉車宙返リ、空中滑走ノ曲技ハ當日午前ノ成績ニ徴シ安全ト認メタルヲ以テ朝鮮館入御ノ前佳文館前庭ニ於テ台覽ニ供シケリ

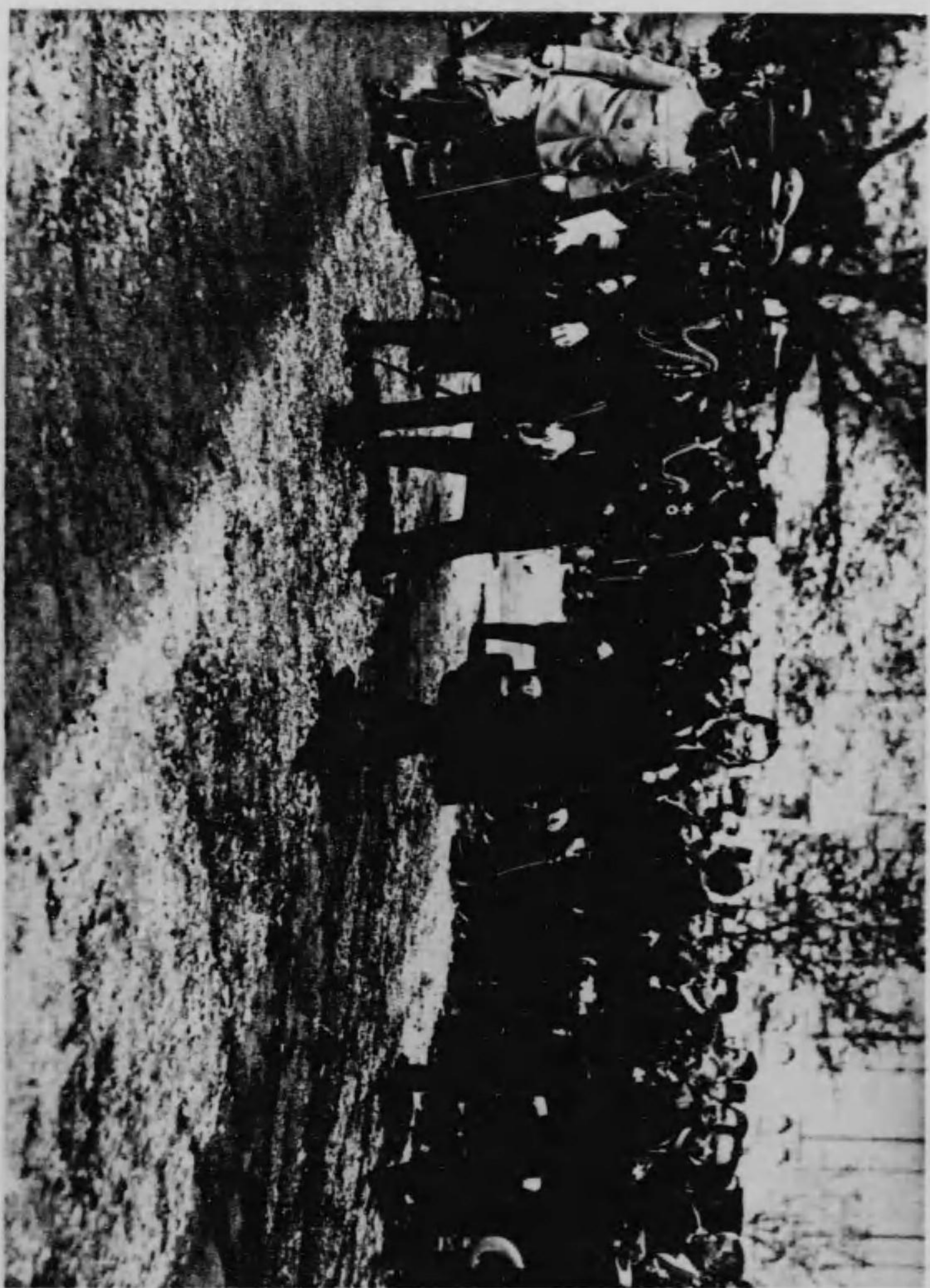

下殿子天皇國英

2、台覽ノ箇所へ御用ノ椅子ニ脚準備ス

十一、事務分擔

1、御休憩所係

一、御休憩所ニ關スル件

二、奉迎送者整列ニ關スル件

三、撮影ニ關スル件

四、記録ニ關スル件

五、他ノ係ニ屬セザル事項

2、庶務係

一、通報ニ關スル件

二、徽章ニ關スル件

三、新聞記者ニ關スル件

四、館外衛生ニ關スル件

3、御案内係

一、御案内御説明ニ關スル件

二、隨從者ニ關スル件

三、台覽馬匹名簿作製ニ關スル件

4、工營係

一、設備及車馬ニ關スル件

二、裝飾ニ關スル件

三、道路修理ニ關スル件

5、會計係

一、調度ニ關スル件

第三節 英國皇太子殿下台臨

國賓タル英國皇太子殿下ニハ本會ニ台臨アラセラルル事ニ決定セラレタルニ付本會事務所ニテハ四月九日階上會議室ニ理事會ヲ開キ奉迎準備ニ就テ協議スル所アリ準備萬端相整フヤ同月十八日台臨アラセラレタリ此日天晴レ氣澄ミ會場正門ニハ日英大國旗高ク空中ニ翻リ御道筋ハ塵一ツナキ迄ニ清掃セラレ殿下ノ台臨ヲ待チ奉レリ奉迎式場ニ充テラレタル平和館内ニハ午前九時五十分第一鐘ニテ本會委員其ノ他職員協贊會役員、國務大臣、東京市長、地方長官、府下郡市區長島司、府縣委員、出品人總代、協贊會員、新聞記者等立錫ノ地ナキ迄ニ著席セリ式場ハ圓柱ヲ悉ク薄色ノ布ニテ覆ヒ上部ハ白、桃色ノ「スキトビー」ニテ美シク飾ラレ正面式壇中央ニハ錦繡ノ「クロス」ヲ掛ケタル卓子ニ燭漫ト咲キ亂レタル櫻花ノ花瓶ヲ置キテ裝飾セリ廳テ定刻ニ近クヤ陸軍大將ノ御制服ヲ召サレタル總裁閑院宮殿下ニハ平和館入口ニテ宇佐美會長ト共ニ殿下ヲ奉迎遊ハサル午前十時二十分ニ至ルヤ陸軍大佐ノ通常禮服ヲ召サレタル英皇太子殿下ニハ、東伏見宮殿下ト自動車ニ御同乘御著總裁宮殿下ト御挨拶ヲ交サレ會長ノ御先導ニテ隨員ト共ニ式壇ニ上ラセ給フ此ノ時軍樂隊ノ英國國歌ヲ奏スルヤ總員起立曲終ルヲ待チテ宇佐美會長ハ式壇ニ上リ奉迎文ヲ捧呈スレバ殿下ニハ御詞ニ御署名遊ハサレ御手ヅカラ親シク會長ニ下賜セラレ此間總員起立是ニテ式全ク終ルヤ殿下ニハ奏樂ノ中ニ總裁宮殿下、會長、事務總長等ノ御先導ニテ御退場直チニ第一會場染織館、製作工業館、化學工業館、染織別館、蠶絲館、美術館、水族館、食料館、農料館等ヲ順次御巡覽ノ後迎賓館ニ入ラセラレ御少憩アリ次テ本會長、副會長、事務總長、審

查總長、警備部長、府會議長、常任委員長、協贊會長、同副會長、警視總監、北海道廳長官、樺太廳長官、滿鐵社長、地方長官、東京市長、東京市助役、國務大臣等ニ拜謁ヲ賜フ終リテ献上品及傳獻品御上覽ノ後迎賓館樓上ニ陳列セル浮世繪ヲ御覽遊バサレ其レヨリ第二會場ヘ台臨アラセラレ北海道館、樺太館、朝鮮館、關東廳滿鐵會社出品館、臺灣館、英國館、外國館、電氣工業館、動力館、機械館等ヲ御巡覽ノ後觀月橋御通過平和塔側ニテ御乘車諸員奉送裡ニ御機嫌麗ハシク御歸還遊バサレタリ

當日本會長ヨリ捧呈シタル奉迎文及ビ殿下ヨリ賜ハリタル御詞左ノ如シ

奉迎文

我帝國臣民ノ欽仰措カサル

大英國皇太子殿下ニハ本日特ニ

台駕ヲ本會ニ柱クサセタマフ感悅曷ソ任ヘム伏シテ惟フニ我國ト

貴國トノ國際關係ハ其淵源甚ク遠ク十七世紀ノ初早ク既ニ通商ノ端ヲ開キシニ寛永領國令出テテ交通杜絶セシカ明治維新ニ至リテ開國ノ鴻謨確立シ締約通商茲ニ五十餘年英語ノ普及年ヲ經テ益々廣ク經濟ニ文化ニ

貴國ノ提攜誘掖ヲ蒙ルコト多シ故ニ國交彌々親善ヲ加ヘテ遂ニ兩國ノ同盟ト爲リ以テ東洋ノ平和ヲ保障スルコト年久シク彼ノ歐洲ノ大戦亂モ太平洋ノ波瀾ヲ簸蕩スルコト能ハス今ヤ一變シテ四國協商ト爲レリト雖兩國ノ親交ハ依然トシテ渝ラス客歲我

東宮ノ

貴國皇室ヲ往訪セラルルヤ誠ヲ竭シテ歡待セラル共情誼ノ厚キハ我全

國民ノ感銘忘レサル所ナリ況ンヤ今因 殿下ノ命ヲ衛ミテ答訪シ給フニ於テヤ朝野遠近歡欣セサル莫シ

殿下公誦鑾會惟レ日モ足ラス乃チ應酬ノ暇ヲ以テ辱クモ

寵臨ヲ賜フ洵ニ光榮ノ至ナリ抑モ本會ト素ト東京府ノ主催スル所ニ係ル唯大戰ノ終想ヲ慶シ平和ノ福祉ヲ記念シテ以テ文化ノ長進ニ資セント欲スルノミ規模ノ大ナラサル蒐集ノ博カラサル恐クハ

台覽ニ供スルニ足ラス但時ハ陽春ニ際シ花笑ヒ鳥語リ園林ヲ裝飾シテ韶光駘蕩タリ庶クハ以テ旅情ヲ慰メ奉ルヲ得ム謹ミテ

光顧ノ恩ヲ謝シ恭シク歡迎ノ悃ヲ表ス區々微衷伏シテ

台鑒ヲ希フ

大正十一年四月十八日

平和記念東京博覽會長 東京府知事 宇佐美勝夫

Your Royal Highness.

With profound reverence and respect which is shared by all the subjects of this realm, I beg to express to Your Royal Highness my deep joy and gratitude for the high honour you have conferred upon this Exhibition by your gracious visit to-day.

The origin of intercourse between Great Britain and Japan goes far back to the beginning of the seventeenth century, but it was not till the time of the Restoration, over fifty years ago, that the two countries entered upon

those happy relations of trade and friendship which were never to be interrupted during the succeeding years. During

this memorable period of our history, our progress was immensely facilitated by the spread of the English language among us, and it gives me pleasure to say that we owe your great people a deep debt of gratitude for the assistance and guidance we received from them in the furtherance of our economic and cultural development. The natural result was a steady growth of the friendship between the two nations until it ripened into an Alliance which for many years has assured peace and tranquillity in the Orient. It was this Alliance that kept the waters of the Pacific free from menace during the late great war.

This historical Alliance is now to be succeeded by the Quadruple Treaty, but much as we may regret its termination we look forward with confidence to the continuation of the same friendly sentiments as have existed between the two nations in the past.

When our Crown Prince visited your country last year, the warmth of the reception which your Royal Family gave him deeply touched the grateful hearts of the Japanese people in whose memory the event will ever remain fresh. Great was the rejoicing in this country, therefore, when

it became known that Your Royal Highness was coming to return that visit.

Your Royal Highness has, indeed, granted us a great favour by coming here to-day when a multitude of important events, social and official, claim every minute of your brief sojourn. The Exhibition is being held at the instance of the Prefectural Government of Tokyo to commemorate the return of peace after the disastrous world war and in the interest of the advancement of civilization. Limited as it is both in its scale and in the variety of its exhibits, it offers, I fear, but little that is worthy of Your Royal Highness's inspection and we must look to the cherry trees, for which this part of our city is so justly noted, to provide some consolation for what is otherwise lacking.

Permit me to express once more our deep gratitude to Your Royal Highness for the great honour you have done us by your visit.

I humbly hope that our welcome, such as it is, may not be altogether unacceptable to Your Royal Highness.

KATSUO USAMI,

Governor of Tokyo Prefecture &
President of the Tokyo Peace Exhibition

英國皇太子殿下御詞 (譯文)

閣下

予ハ閣下カ 予ヲ平和博覽會ニ招待セラレタル好意ヲ謝ス
予ハ貴國ノ凡ユル地方ヲ訪問シ得サルカ爲メ貴國各地方ニテ生産、製
造セラレタル諸種ノ物産カ一堂ニ集メラレシテ見得ルノ絶好ノ機會ヲ
與ヘラレシヲ幸福トス
予ハ古來其ノ優秀ノ美ニヨリ稱讃ヲ博セル絹、漆器其他ノ物産ノミナ
ラス、驚嘆スヘキ發達ヲ遂ケタル近代工業ノ製品ヲモ巡覽觀察スルヲ
喜フ

且ツ日本ノ指導ノ下ニ偉大ナル發達ヲ遂ケタル植民地ノ著名ナル世界
的產物ヲモ、珍奇ナル建物内ニ見得ルヲ興味多シトス
博覽會共モノカ予ニ取りテ興味多キモノナリトハ云ヘ會カ世界ニ名高
キ櫻花ノ爛漫タル上野公園ニ建設セラレタルハ予ニ取り一層感興ヲ多
カラシムル所以ナリ

最近貴國ノ有力ナル商工代表者諸君ハ我國ヲ訪問セラレタリ、予ハ該
商工團ノ訪問ト今次ノ博覽會カ政治的ノ協同ト共ニ常ニ親密ナリシ兩
國ノ通商關係ヲ今後一層緊密ニスルヲ信セントス
閣下最後ニ予ハ、目出度クモ名ツケラレタル平和博覽會ノ後、平和永
續シ、日本ノ商工業隆昌トナリ、夫ニヨリテ益々日英兩國ノ通商ノ發
達ヲ來サンコトヲ願フテ止マス
一千九百二十二年四月十八日

東京 エドワード

Your Excellency.

It is with great pleasure that I have accepted Your Excellency's kind invitation to this Peace Exhibition.

As I shall be unable to visit all the parts of your great Empire I deem myself singularly fortunate in being given this opportunity of seeing gathered together in one place the many and varied commodities grown and manufactured in your country.

I hope I may have the pleasure of making a tour of the exhibits and of inspecting not only articles of Silk, of Lacquer and such like, which since ancient times have been so justly celebrated for their exquisite beauty, but also the products of the more modern industries which you have developed to such an astonishing degree.

Furthermore I shall look forward to seeing in some of these quaint roofed buildings the world famous products of those Colonies which have made such great progress under Japanese guidance.

But interesting though the Exhibition is in itself it is rendered particularly attractive to me by its situation amidst the lovely cherry blossoms of Ueno which are renowned the world over.

Quite recently a mission of distinguished representatives of Japanese industry and commerce visited my country and

I trust that their visit and this Exhibition will help to increase our commercial relations, which equally with the political associations, have always been of so intimate and close a nature.

In conclusion, Your Excellency, may I express the hope that this Exhibition, which is so happily named, will be followed by many years of Peace and Prosperity for the commerce and industry of Japan and that it will lead to a great development of trade between our two countries.

EDWARD.

Tokyo, April 18th, 1922.

英皇太子殿下ニ拜調ヲ賜ハリタルモノ左記ノ如シ

- | | |
|-------------|----------|
| 本會長東京府知事 | 宇佐美勝夫 |
| 本會審査總長樞密顧問官 | 平山 成信 |
| 本會協贊會長 | 子爵 澁澤 榮一 |
| 北海道廳長官 | 宮尾 舜治 |
| 樺太廳長官 | 永井金次郎 |
| 青島民政長官 | 秋山雅之介 |
| 福岡縣知事 | 安河内麻吉 |
| 群馬縣知事 | 大芝 惣吉 |
| 千葉縣知事 | 折原巳一郎 |
| 岩手縣知事 | 柿沼 竹雄 |
| 關東廳事務總長 | 土岐 嘉平 |
| 朝鮮總督府殖産局長 | 西村 保吉 |
| 東京憲兵隊長 | 小山 介藏 |

- | | |
|---------------|----------|
| 山形縣知事 | 森 本 泉 |
| 南滿洲鐵道株式會社社長 | 早川 千吉郎 |
| 本會警備部長警視廳警務部長 | 縣 忍 |
| 本會副會長東京府內務部長 | 大海原重義 |
| 警視廳刑事部長 | 馬場 一 衛 |
| 同 衛生部長 | 福 永 尊 介 |
| 同 保安部長 | 笹井 幸 一 郎 |
| 本會事務總長東京府產業部長 | 遠藤 柳 作 |
| 警視廳官房主事 | 正力 松 太 郎 |
| 東京府會議長 | 花井 源 兵 衛 |
| 本會常任委員長 | 大塚 榮 吉 |

英國皇太子殿下各館御巡覽所要時間左ノ如シ

- | | |
|--------------------|-----|
| 第一會場 | 十二分 |
| 一、平和館内儀式 | |
| 一、平和館ヨリ染織館へ(以下御徒歩) | 一分 |
| 一、染織館内御巡覽 | 三分 |
| 一、製作工業館御巡覽 | 三分 |
| 一、製作工業館ヨリ化學工業館へ | 一分 |
| 一、化學工業館御巡覽 | 二分 |
| 一、染織別館御巡覽 | 二分 |
| 一、染織別館ヨリ蠶絲館へ | 二分半 |
| 一、蠶絲館御巡覽 | 二分 |
| 一、美術館御巡覽 | 七分 |
| 一、水族館食料館御巡覽 | 二分半 |

- 一、農業館御巡覽 二分
- 一、農業館ヨリ迎賓館へ 二分
- 一、迎賓館御休憩 十八分

計 一時間

第二會場

- 一、迎賓館ヨリ自動車ニテ平和塔迄 三分
- 一、平和塔ヨリ北海道館へ(以下御徒歩) 二分
- 一、北海道館御巡覽 二分
- 一、樺太館御巡覽 一分半
- 一、關東廳滿鐵會社出品館御巡覽 三分
- 一、朝鮮館御巡覽 二分
- 一、臺灣館御巡覽 二分
- 一、英國館御巡覽 二分
- 一、英國館ヨリ外國館 一分
- 一、外國館御巡覽 七分
- 一、外國館ヨリ電氣館へ 一分
- 一、電氣、動力、機械各館御巡覽 六分
- 一、機械館ヨリ外國館庭前 一分
- 一、外國館庭前ヨリ自動車ニテ第二會場正門へ 二分

計 三十五分半
合計 一時三十五分半

英皇太子殿下台臨ニ際シ奉迎送ニ關スル事務及處務ノ大要左ノ如シ

英小國旗ヲ舉ゲ非常口ノ場所ニ綠門ヲ設ケ WELCOME ノ文字ヲ入ル

- (5) 平和塔 平和塔「アーチ」ノ入口前後ニ箇所ニ日英國旗ヲ交叉ス
- (6) 池 塔 池塔入口及池塔前兩側入口ニ各日英國旗ヲ交叉ス
- (7) 各 館 各館出入口ニ日英國旗ヲ交叉又ハ並立ス
外國館屋上左右旗竿二本ニ日英國旗ヲ掲グ
殿下通路ニ當ル特設館其ノ他ノ建物ニハ日英國旗ヲ掲ク
- (四) 奉迎順序
1 英皇太子殿下ニハ午前十時二十分平和館ニ御著ナルヲ以テ總裁宮殿下ニハ午前九時十分迄ニ御先著平和館内ノ休憩室ニテ御休憩
各係長ハ午前七時迄ニ會長室ニ其他ノ係員ハ係長ノ指定セル場所ニ參集上司ノ指揮ニヨリ各々部署ニ就キ諸般ノ準備遺漏ナキヲ期スルコト
守衛ハ警備部長ノ命ズル場所ニ參集指揮ヲ受クルコト
參列者ハ午前八時五十分迄ニ平和館式場ニ參著
受付ハ正門及平和館ノ入口ニ設ケ通知狀又ハ徽章ニヨリ入場ス
徽章ハ一般來賓ヲ白色新聞記者ヲ綠色出品人總代ヲ黃色本會係員ヲ赤色トス
- (2) 奉迎位置
平和館式場ニ參列セザル本會及協贊會職員ハ正門ヲ入りテ左側

- (一) 日 時 四月十八日
- (二) 場 所 奉迎式ハ平和館御休憩所ハ迎賓館
- (三) 設 備

- (1) 式場 壇上ニハ無地花筵ヲ敷キ階上階下ノ柱ハ色布(卵色)ヲ以テ絞狀ニ卷キ綴張上ニハ日英國旗ヲ交叉ス
平和館入口ニ日英國旗ヲ交叉ス
階下座席中央約一間通り通路ヲ取り兩側前方ニ上等椅子百脚ヲ準備シ其ノ他ハ現在ノ共同ベンチヲ充用ス
階上映寫室前ニ布幕ヲ引廻シ裝飾ス
平和館東側入口外ニ奏樂用天幕ヲ張ル
第一壇上ニハ前方ニ卓子一個及英國皇太子殿下御用御椅子左右ニ東伏見宮、閑院宮兩殿下御用御椅子ヲ配置シ其ノ後方ニ御隨員御接伴員用椅子約二十五脚用意ス
第二壇上ニ奉迎文安置ノ小卓子一個ヲ置ク
- (2) 沿道裝飾
現在沿道裝飾街燈上ニ日英國旗ヲ交五ニ樹ヲ袴腰下ニ於ケル裝飾柱列ニハ日英國旗ヲ掲グ
- (3) 第一會場正門
現在旗竿四本ノ内中央ノ二本ニ英國國旗外側二本ニ日章旗ヲ掲グ「アーチ」及樹廻リノ輪廓ニハ杉葉ヲ以テ兩面ヲ裝飾ス正門中央ノ上部ニ WELCOME ノ文字ヲ色布ニテ作り張付ク
- (4) 第二會場正門
現在二本ノ旗竿ニ日英國旗ヲ掲ゲ三十六本ノ鐵「パイプ」ニハ日

- (3) 式 場 前掲ノ通り
- (イ) 平和館設備
- (ロ) 參列者

- (一) 會長、副會長、事務總長、警備部長、審査總長、審査部長、委員、理事、顧問、評議員
- (二) 出品人總代
- (三) 協贊會長、副會長、理事、常任常議員、顧問、常議員 (壹千圓以上寄附者)
- (四) 東京市長、助役
- (五) 地方長官
- (六) 府下郡市區長島司
- (七) 府縣委員一名宛
- (八) 國務大臣其ノ他關係者
- (九) 新聞記者
- 五 式ノ順序
(イ) 會長ノ御先導ニテ式場ニ台臨
會長ハ第二壇上迄御案内シ階下ニ退キ向テ右側ニ立ツ
三殿下ハ正面ヨリ御上壇、御隨員及御接伴員ハ左右兩側ノ階段ヨリ上壇、副會長其ノ他ハ階下ノ位置ニ就ク
(ロ) 音樂隊ハ館東入口側ニ天幕ヲ張りタル内ニ位置シ英國國歌奏樂 (總員起立)
(ハ) 會長奉迎文捧呈 (總員起立)
會長第二壇上ニ進ミ豫メ用意シアル奉迎文ヲ殿下ノ上御机上ニ

捧呈シ第二壇上ニ留マル

(ニ) 殿下御詞ヲ賜フ (總員起立)

(ホ) 殿下御退場 奏樂 (總員起立)

(ハ) 參列者退場

(六) 御休憩

第一會場ノ御巡覽ヲ終ラレタル後御休憩

御休憩室ハ迎賓館貴賓室以テ之ニ充ツ

兩宮殿下ハ御同室 御休憩室ニ向テ左側ノ室ヲ傳獻品陳列室右側

ノ室ヲ御隨員及御接伴員控室ニ充ツ

廣間へ拜謁者等ノ控室トシ兼テ御隨員等ノ控室豫備トス廣間ト貴

賓室トノ間ノ控室ニ室中西側ノ室ハ宮内省、本會協賛會關係者ノ

控室、東側ハ國務大臣等ノ控室ニ充ツ

御休憩室ニハ精養軒ニ命ジ茶菓煙草等ヲ準備セシム

(七) 獻上品 傳獻品御上覽

御休憩室ニ向テ左側ノ陳列室ニ陳列シ御上覽ニ供ス

浮世繪ヲ御上覽ニ供ス浮世繪陳列ハ東京市ノ企劃ナリ

(八) 御巡覽ノ際隨從スルモノ

上記拜謁者、上野警察署長、阿部理事、早崎理事、前田理事

(九) 事務分擔

(1) 庶務係

一、豫算ニ關スル件

二、案内狀ニ關スル件

三、徽章ニ關スル件

四、通信ニ關スル件

五、傳獻品ニ關スル件

六、衛生ニ關スル件

(2) 儀式係

一、奉迎文捧呈書等ニ關スル件

二、式場整理其ノ他學式ニ關スル件

三、御休憩室ニ關スル件

四、拜謁ニ關スル件

五、奉迎者整列ニ關スル件

六、撮影ニ關スル件

七、記録ニ關スル件

八、其ノ他他係ニ屬セサル件

(3) 御案内及餘興係

一、御案内ニ關スル件

二、御説明ニ關スル件

三、各道府縣植民地官廳トノ連絡交渉ニ關スル件

四、餘興ニ關スル件

(4) 設備係

一、場ノ内外各館ノ裝飾ニ關スル件

二、道路ノ修理ニ關スル件

(5) 受付係

一、受付(正門)ニ關スル件

二、徽章及式次第書配布ニ關スル件

(6) 調度係

一、調度一切ニ關スル件

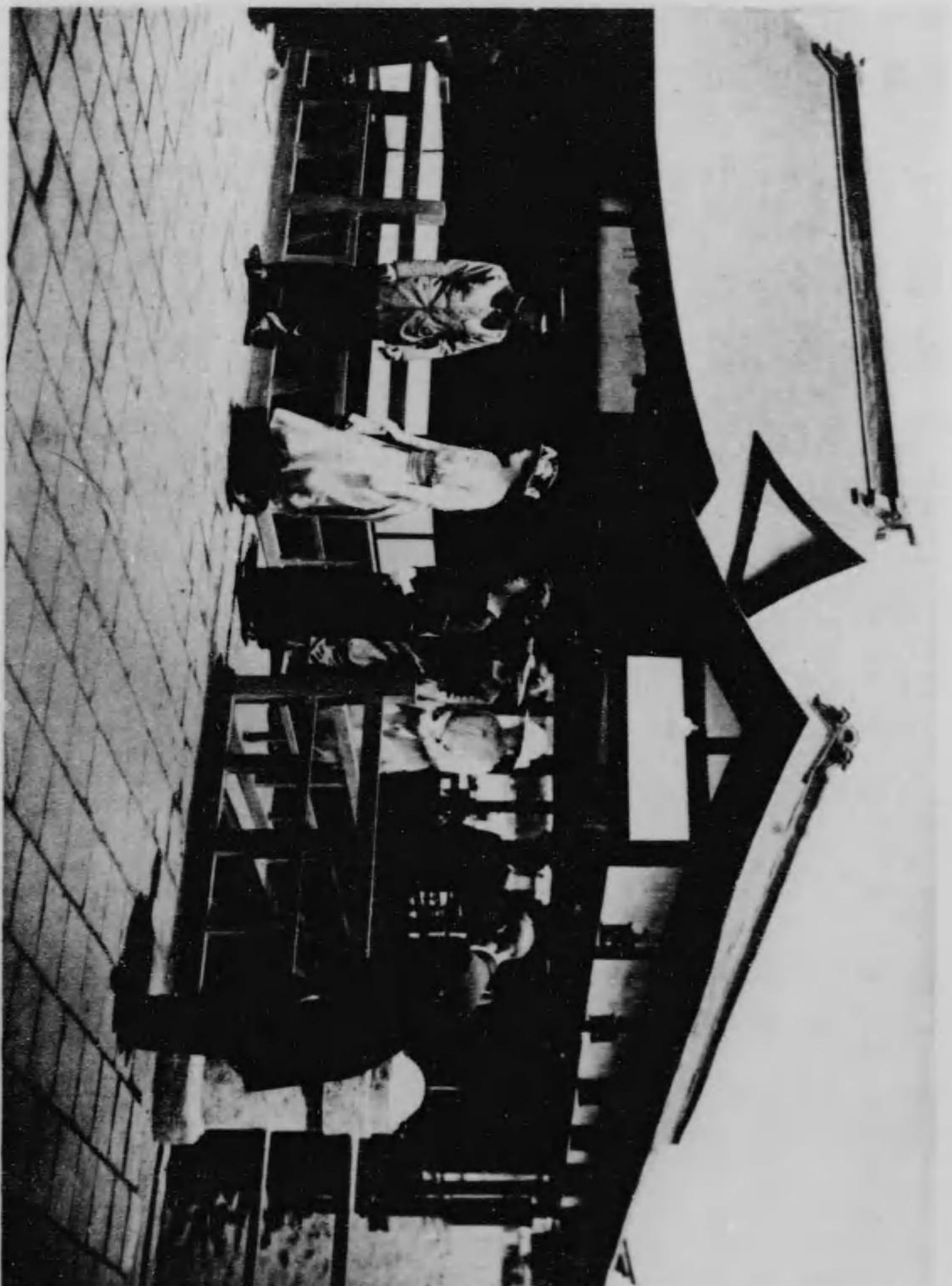

下 殿 宮 香 朝

(7) 車馬係

一、車馬合符ニ關スル件

二、車馬ノ配置ニ關スル件

三、車馬ノ序列ニ關スル件

英國皇太子殿下ニ傳獻シタル品名及氏名等左表ノ如シ

英國皇太子殿下傳獻品及氏名

大 幅 縮 緬	東京	久保田織物工業株式會社
羽二重刺繡手巾	同	中西儀兵衛
絹製メリヤス短袴下	同	東京莫大小同業組合
純銀製羊置物	同	山崎龜吉
置 時 計	同	服部金太郎
七 寶 花 瓶	同	安藤藤重壽
臘銀製金銀赤銅象嵌富士連山額面	同	合名會社天賞堂
桑木製卷煙草入貝	同	前田南齋
鼈 甲 製 手 箱	長崎	江崎榮造
紋パーレースクレープ	群馬	兩毛整織株式會社
絞サムズクレープ	同	共立機業株式會社
キンコウクレツプ	栃木	足利織物同業組合
眞岡眞珠胸ボタン	三重	御木本幸吉
綠 茶	静岡	静岡縣茶業組合會議所
輸 出 絹 紬	岐阜	岐阜縣絹紬同業組合
生 絲	長野	長野縣生絲同業組合聯合會
鑄 鐵 製 花 瓶	岩手	南部鐵瓶同業組合
總縫取ジョセツト	富山	株式會社富山縣織物模範工場

博 多 人 形 福 岡 博 多 人 形 組 合	洋 茶 器 及 花 瓶	佐 賀 深 川 製 磁 株 式 會 社
熊 皮	北 海 道 北 海 道 廳	
漆 器	和 歌 山 紀 州 漆 器 同 業 組 合	
紅、白、青 絹	埼 玉 埼 玉 縣 織 物 組 合 同 業 聯 合 會	
珊 瑚 彫 刻 置 物	高 知 井 上 作 次 郎	
羽 二 重	福 島 福 島 羽 二 重 株 式 會 社	
二 六 燒 花 瓶	愛 媛 愛 媛 縣 出 品 協 會	
臘 納 獸 皮	樺 太 樺 太 廳	
紅 蓼、白 蓼	朝 鮮 朝 鮮 總 督 府	
銀 製 神 仙 爐	朝 鮮 朝 鮮 總 督 府	
烏 籠	臺 灣 臺 灣 總 督 府	
樟 腦	臺 灣 臺 灣 總 督 府	

第四節 皇族殿下台臨

三月二十三日

閑院宮殿下ニハ第一第二會場へ台臨アリタリ

四月六日

梨本宮妃殿下、同則子女王殿下ニハ第一第二會場へ台臨アリタリ

五月十二日

久邇宮殿下、北白川若宮殿下、朝香若宮殿下ニハ第一第二會場へ

五月二十四日

淳宮殿下ニハ午前八時第一會場へ台臨正午御歸還遊バサレタリ

五月二十五日

淳宮殿下ニハ午前八時第二會場へ台臨正午御歸還遊バサレタリ
朝香宮殿下、朝香宮、竹田宮、北白川宮、東久邇宮各内親王殿下ニ
ハ午前八時第一會場へ台臨正午御歸還遊バサレタリ
當日台臨アラセラレタル各殿下ノ隨員左ノ如シ

朝香宮殿下ノ隨員 折田事務官、武官、御用取扱 三名
竹田宮殿下ノ隨員 古川事務官、御用取扱 二名
北白川宮殿下ノ隨員 山邊事務官、御用取扱 二名
東久邇宮殿下ノ隨員 金井事務官、御用取扱 二名

六月五日

朝香若宮殿下、北白川若宮殿下ニハ午前八時第一會場へ台臨正午御
歸還遊バサレタリ

六月七日

朝香宮殿下、同妃殿下、東久邇宮妃殿下、竹田宮妃殿下、北白川宮
妃殿下ニハ第一第二會場へ午前七時四十五分台臨正午過御歸還遊バ
サル、當日ノ御隨員十六名

六月十七日

閑院宮殿下 御四方
東伏見宮殿下 御一方
山階宮殿下 御四方
賀陽宮殿下 御一方
梨本宮殿下 御三方
朝香宮殿下 御五方
東久邇宮殿下 御三方

四七八

北白川宮殿下 御五方
竹田宮殿下 御三方

隨員 四十名

各宮殿下ニハ同日午後七時半本會第二會場臺灣館樓上ニ御同列行啓
アラセラレ八時頃ヨリ臺灣施政二十七年記念ノ爲メ打揚ゲタル彰化
仕掛花火ヲ御觀覽ノ後九時御機嫌麗ハシク御歸還アラセラレ

七月二十一日

閑院宮殿下 御二方
閑院姫宮殿下 隨員 五名

隨員 御一方

北白川姫宮殿下

隨員 御一方

朝香姫宮殿下

隨員 御一方

七月二十四日

各宮殿下ニハ同日午前七時五十分第一及第二會場へ台臨アラセラレ
正午御歸還アラセラレ

七月二十九日

伏見姫宮殿下 御二方
同日午前九時第一及第二會場へ台臨正午御歸還アラセラレ
高松宮殿下ニハ傳育官及武官各一名ヲ隨へ午前十一時第一及第二會
場へ台臨午後七時御歸還アラセラレ
當日關係職員一同へ御下賜金アリ

第五節 御下賜金

本會開催中 皇后陛下皇太子殿下各宮家行啓及台臨セラレタル折辱ク
モ特別ノ恩召ヲ以テ御下賜金アリタリ左ノ如シ

金貳百圓 三月二十七日皇太子殿下台臨下賜
金五百圓 五月十三日皇后陛下行啓下賜
金百五十拾圓 五月二十四日淳宮殿下台臨下賜
金百五十拾圓 七月二十九日高松宮殿下台臨下賜
金貳百五十拾圓 伏見宮、東伏見宮、山階宮、久邇宮、梨本宮、朝

香宮、東久邇宮、竹田宮、北白川宮ノ九家ヨリ下賜
計金壹千貳百五十拾圓

右恩召ヲ永遠ニ記念スベク木杯ヲ調製シ會長以下職員雇傭人ニ至ル迄
直接關係者全部及府會議員、郡區長、島司、警備部員(最高)並ニ行啓
台臨ノ際御休憩所ニ充テラレタル臺灣、朝鮮、宮島館等ニ對シ縁故ア
ル關係者ニ迄之ヲ及ボシ總個數壹千參百拾六個ヲ贈呈シタリ木杯ノ圖
面左記ノ如シ

表



裏



備考

地朱塗文字及マー
ク金蒔繪黃紺木綿
楸紗付桐箱入

第六節 御買上品

本會出品物ニシテ宮内省ヨリ御買上ノ御沙汰ヲ蒙リタルモノノ詳細ヲ
左ニ列記シテ出品人ノ名譽ト本會ノ光榮トヲ傳ヘントス

四七九

七五 一八 一二 四五 九五 九 七五 五

同 同 宮 熊 同 佐 同 大 同 同 福 同 高 同 愛 香 德 和 山 同 廣 岡 島 同 鳥 同 富 同 石 同 福
崎 本 賀 分 岡 知 媛 川 島 歌 口 鳥 山 根 取 山 川 井
縣 縣 縣 縣 縣 縣 縣 縣 縣 縣 縣 縣 縣 縣 縣 縣

鹽 瀨 白 羽 二 重
鳳 模 樣 花 瓶
菊 蒔 繪 手 箱
佛 蘭 西 縮 緬
花 瓶 組 合
總 縫 取 シ フ オ ン
半 瑞 璃 製 寫 眞 掛
白 瑞 璃 製 寫 眞 掛
瑪 瑙 風 鏡 二 幅 對
香 緞 緞 大 櫛
紺 緞 大 櫛
シ ル ク ケ ヲ ヲ タ オ ル
水 指
綿 廣 申 瓦 斯 格 子
綿 乾 漆 衣 裳 盆
白 紋 正 布
大 千 代 紙
八 留 米 緞
珊 瑚 カ ウ ス ボ タ ン 及 テ ク タ イ ビ ン
久 留 米 緞
博 多 緞 女 廣 帶
小 倉 縮 白 地
花 葎 フ ン コ
推 葎 フ ン コ
尺 八 花 生
松 浦 漬 (鯨 燕 骨 漬)
縞 白 小 倉 緞
硯 茶
一 一 二 二 一 一 一
斤 個 反 斤 組 卷 打 組

一八五〇〇〇
一五〇〇〇〇
一五〇〇〇〇
四〇〇〇〇〇
七二〇九〇〇
三八〇〇〇〇
一五〇〇〇〇
一〇〇〇〇〇
七〇〇〇〇〇
三五〇〇〇〇
一七〇〇〇〇
四七〇〇〇〇
一七〇〇〇〇
時白一三二〇〇
一三三八〇〇〇
一八〇〇〇〇
一三〇〇〇〇
一三〇〇〇〇
三二五〇〇
六〇六〇〇
九〇〇〇〇
一三〇〇〇
五八〇〇〇
三五〇〇〇
六五〇〇〇
一五〇〇〇
一四〇〇〇
一〇〇〇〇
二六〇〇〇
三〇〇〇〇
三〇〇〇〇
六〇〇〇〇

白 崎 仁 三 郎
福 井 縣 絹 綉 精 練 株式 會 社
由 良 孤 舟 齋
中 西 東 齋
金 城 物 會 社
米 富 堂
富 山 縣 織 物 機 織 工 場
上 田 松 太 郎
岡 田 長 太 郎
越 前 野 林 一 郎
備 前 野 林 一 郎
合 名 會 社 和 田 百 商 會
淺 野 德 太 郎
坂 高 麗 左 衛 門
松 太 綸 布 株式 會 社
美 馬 儀 一 郎
村 川 儀 一 郎
阿 部 株 式 會 社
岡 田 織 布 株式 會 社
中 田 鹿 次 郎
合 名 會 社 井 上 珊 瑚 店
松 本 喜 次 郎
兒 島 紀 七 郎
神 田 安 兵 衛 郎
桐 野 安 太 郎
姫 野 佐 四 郎
川 口 勝 四 郎
山 下 善 市 郎
熊 本 織 物 同 業 組 合
原 口 梅 組 合
家 代 購 買 販 賣 利 合 組 合
近 畿 喜 八

鹿 兒 島 縣
同 沖 繩 縣
同 朝 鮮 縣
同 臺 灣 縣
北 海 道
同 同 同 同
同 同 同 同
同 同 同 同
青 島 蒙 古

花 大 島 緞
大 上 布
中 花 瓶 青 礮 高 麗 燒
屏 中 花 瓶 青 礮 高 麗 燒
楠 木 衛 立 毛 柿 臺 附 風
十 字 毛 狐 皮
麻 卓 子 掛
蟹 籠 詰
鱒 籠 詰
貝 籠 詰
ボヘミアン クリスタル 切子 井 三 重
絹 柱
一 一 一 二 二
對 雙

一五〇〇〇〇
一〇〇〇〇〇
七五〇〇〇
一三〇〇〇〇
一五〇〇〇〇
二五〇〇〇〇
九〇〇〇〇
五五〇〇〇
六五〇〇〇
三三二〇
四二五〇
一二〇〇〇〇
三〇〇〇〇

慶 田 彦 熊 輔
重 信 用 作
石 垣 儀 作
富 田 盛 三 郎
私 立 進 明 女 子 高 等 普 通 學 校
竹 內 盛 三 郎
東 洋 養 蠶 株式 會 社
帝 國 製 麻 株式 會 社
根 室 千 島 海 產 物 雜 詰 同 業 組 合
藤 野 辰 次 郎
紋 別 水 産 組 合
南 滿 鐵 道 株 式 會 社
青 島 守 備 軍 民 政 部

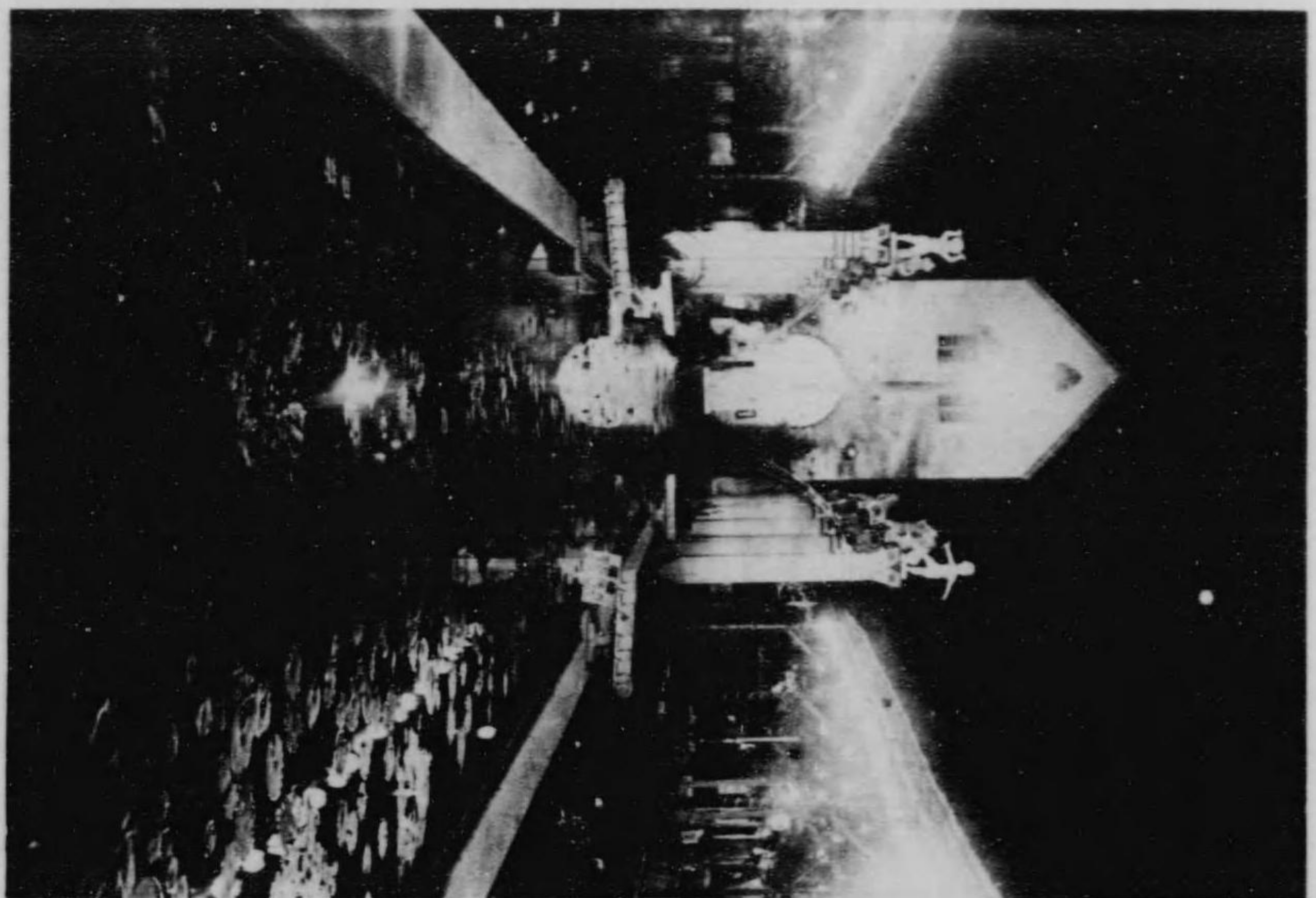

景 夜 前 館 和 平



△ 望 マ 火 煙 ヲ 前 館 和 平

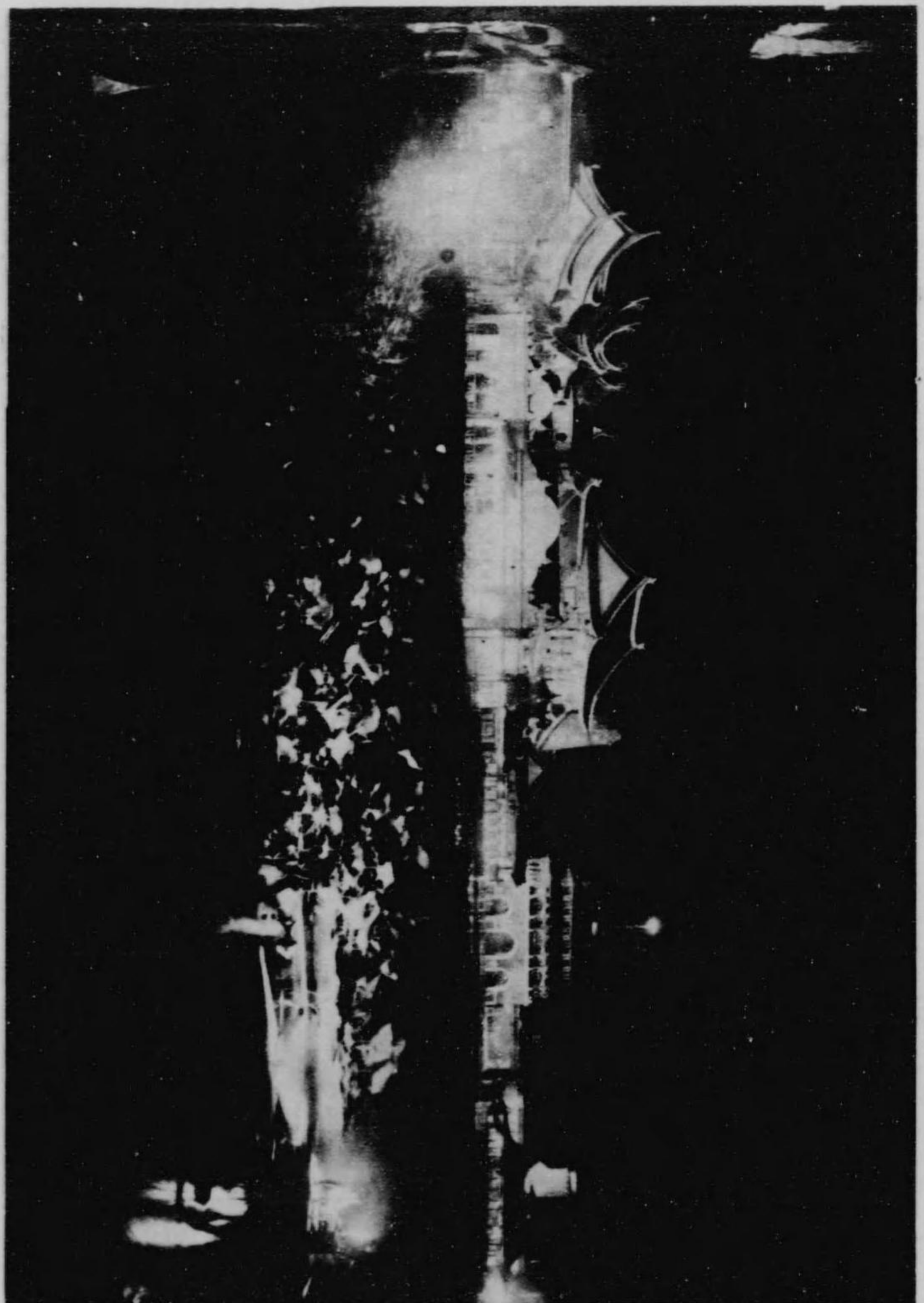

景 夜 場 會 二 第

第十八章 夜間開場

第一節 夜間開場ニ關スル規程

本會ハ開期中一般公衆ノ觀覽ヲ多數ナラシメ且ツ其ノ殷盛ヲ期スル爲メ夜間開場ヲ企劃シ會則中ニ其ノ規程ヲ設ケタリ左ノ如シ

第四章中

第五十九條 觀覽時間ハ毎日午前八時ヨリ午後五時迄トス但シ時宜ニ依リ之ヲ伸縮シ又ハ觀覽若ハ入場ヲ差止ムルコトアルベシ又夜間開場ノ場合ニ於ケル入場券ノ發行及其ノ料金ハ觀覽料規則中ニ定メタリ左ノ如シ

第四條 夜間開場ノ場合ニ於テハ觀覽時間後ニ入場スル者ニ對シ特ニ入場券ヲ發行ス其ノ料金ハ金參拾錢トス

夜間開場ノ場合ニ於ケル觀覽時間ハ大正十一年三月七日東京府告示第八十七號第一條ヲ以テ定メラル左ノ如シ

各門並ニ各館閉場時間

各門開扉 午前七時三十分

各館閉扉 午前八時

各館閉扉 午後六時 (但三月中ハ午後五時)

各門閉扉 午後七時 (但三月中ハ午後六時)

各門開扉 午後六時

各館閉扉 午後九時

各門閉扉 午後十時

櫻花季節特ニ夜間開場ヲ行ヒ其ノ期間並開館シタル陳列館其他左ノ如

四月一日ヨリ四月十五日迄 自午後六時 至午後十時

第一會場

染織別館 平和館

第二會場

外國館 電氣工業館 機械館 動力館

各種民地即賣店

右期間ノ中四月十三日ハ強雨ノ爲メ夜間開場ヲ中止シタリ

五月十三日ヨリ閉會ニ至ルマデ左記ノ通夜間開場ヲ施行シタリ

閉場時間 午後六時開門 午後十時閉門

第一會場

平和館 自治會館 染織館 染織別館

衛生館 水産館 食料館

第二會場

外國館 電氣館 機械館 動力館

航空館 交通館

右各館共開門ト同時開館、

閉館ハ午後九時

六月十日、七月四日ハ雨天ノ爲メ夜間開場ヲ中止ス七月九日ハ褒賞授與式準備ノ爲メ七月三十一日ハ閉會式舉行ノ爲メ夜間開場ヲ中止シタリ而シテ開場中止ノ場合ニ於テハ豫メ之ヲ揭示シテ一般周知ノ方法ヲ執リタリ

第二節 夜間開場ノ施設

本會陳列館中四月一日ヨリ十五日迄及五月十三日ヨリ閉會ニ至ル迄夜間開場ヲ施行シテ觀覽セシメタルハ前節記載シタル如クニシテ何レモ各館ニ電燈ノ設備ヲ施シタリ其他第一會場内平和館前葡萄棚、農産館前瓢箪棚、音樂堂前絲瓜棚、文化村瀧、潛水池、第二會場内音樂堂前絲瓜棚、外國館中庭菖蒲池等工營(詳細ハ第七章第六節ニ掲記ス)ニ屬スルモノハ本會ニ於テ之ヲ構成シ多數ノ電飾ヲ施シ夜間ノ光景ニ美觀ヲ添ヘタルノミナラズ併セテ夜間納涼ノ便ニ供シタリ但シ前記ノ棚及池等ノ電飾ハ協賛會ニ於テ其ノ費用ヲ負擔シ實施シタルモノナリ以上ノ外夜間開場ヲナシタル私設陳列館ハ勿論飲食店興行物等モ亦電飾ヲ施シ雪洞、燈籠、岐阜提燈ヲ點綴シテ或ハ艶麗或ハ清涼綠樹電光ニ戰クアリ又不忍池中ニ於ケル土屋足袋廣告噴水塔、カテイ石鹼廣告噴水塔ノ如キハ九天ノ上ヨリ五彩ノ噴霧落下シ電光燦トシテ人目ヲ眩スルノ壯觀ヲ現ハシ平和塔ノ電燈、池塔ノ投光器ハ高ク天ヲ摩シテ星光ト其ノ美ヲ競フノ偉麗ヲ呈シ時ニ或ハ煙火ヲ打揚ゲ又池畔ニ仕掛煙火ヲ催スアリ尙海軍省ヨリ特ニ貸與セラレタル探照燈(詳細ハ第七章第六節ニ掲記ス)ヲ第二會場音樂堂橫、池畔ニ面セル場所ニ据着ケ開會以來連夜會場内ハ勿論東京市ノ上空ヲ照射シタルハ本會電氣設備中夜間開場ニ於テ一異彩ヲ放チタルモノト云フベク之ヲ要スルニ夜間ノ裝飾ハ主トシテ電氣ノ作用ニ由リ一大不夜城ヲ現出セシメ雲霞ノ如キ觀覽者ヲシテ歡呼セシメタルニアリ

第十九章 觀覽

第一節 觀覽ニ關スル規程

本博覽會觀覽ニ關スル規程ハ博覽會規則中第四章ニ規定シテ第二章第一節ニ掲記セルヲ以テ茲ニ省ク

一、入場者注意事項

觀覽ニ關スル事項ハ上記ノ如ク博覽會規則中ニ規定シアリト雖モ觀覽者利便ヲ圖リ其ノ要ヲ摘ミ入場者注意事項トシテ本會揭示場ニ之ヲ公示セリ即チ左ノ如シ

入場者注意事項

- 一、本會ハ大正十一年三月十日ヨリ同年七月三十一日マデ開設ス
- 一、觀覽時間ハ毎日午前八時ヨリ午後五時マデトス但シ時宜ニ依リ之ヲ伸縮シ又ハ觀覽者クハ入場ヲ差止ムルコトアルベシ
- 一、畜類ヲ牽キ又ハ荷物ヲ攜帶シテ入場スルコトヲ得ズ但シ小形ノ手提又ハ風呂敷包ノ類ハ此ノ限ニアラズ
- 一、看守人又ハ係員ノ承諾アルニ非レバ陳列品ニ手ヲ觸ル、コトヲ得ズ
- 一、陳列館内ニ於テ喫煙スルコトヲ得ズ醉狂瘋癲又ハ惡疾ノ者若クハ嫌疑ノ感ヲ生ゼシムルモノト認ムル時ハ入場ヲ謝絶シ又ハ退場ヲ促スコトアルベシ

一、觀覽券入場券其ノ他入場ノ證票ニ付テハ係員ノ検査ヲ拒ムコトヲ得ズ若シ其検査ヲ拒ミ若クハ出場ノ際觀覽券入場券等ノ引渡ヲ爲サザル者ニ對シテハ相當ノ料金を申受ケ又ハ退場ヲ促スコトアルベシ

一、故意ニ無効ノ觀覽券入場券其ノ他入場證票ヲ使用シタルモノニ對シテハ觀覽券又ハ入場券ノ料金を倍額ヲ申受ケルモノトス

觀覽料(觀覽ノ種類及料金)

- 平日觀覽券 六拾錢
- 日曜祭日觀覽券 同
- 軍人觀覽券 四拾錢(但シ制服ヲ着用シタル現役下士卒ニ限ル)
- 子供觀覽券 參拾錢(但シ五歳以上十二歳未満ノモノニ限ル)
- 回数觀覽券 五回券 五圓九拾錢、十回券 十一圓七拾錢(但シ夜間開場ノ日ニ於テ晝間觀覽時間後ニ入場セントスルモツニ限ル)
- 夜間入場券 參拾錢(晝間觀覽時間内ニ入場シ引續キ場内ニアルモノハ之ヲ要セズ)
- 子供夜間入場券 拾五錢(五歳以上十二歳未満ノモノニ限ル)
- 一、團體觀覽者及大會參列者ニ對シテハ別ニ定ムル所ニヨリ觀覽料ノ割引ヲナス
- 一、既納ノ觀覽料ハ事由ノ如何ニ拘ラス之ヲ返還セザルモノトス

以上 平和記念東京博覽會

英文左ノ如シ

NOTICE TO THE VISITERS.

1. The Tokyo Peace Exhibition shall be held from 10th to July 31st 1922.
1. The hours for visitors admission shall be 8 a.m. to 5 p.m. daily. The hours may be altered and the admission may be suspended should the Exhibition administration deem it necessary.
1. Visitors are not allowed to take in to the Exhibition grounds any domestic animals, baggage, small bags or parcel wrapped in cloth wrapper are excepted.
1. Visitors are not allowed to touch or handle any exhibit without the permission from the attendant or person in charge of the exhibit.
1. Smoking is prohibited in the exhibition buildings. Drunken persons, deranged and disorderly persons and persons suffering from infectious disease may be expelled from the exhibition grounds or may not be admitted into the Exhibition grounds.
1. Visitors must not refuse the inspection of the admission tickets and any other passes and those who do not give up this admission tickets or passes upon leaving the Exhibition grounds may be ordered to pay the due amount or he may be expelled from the grounds.
1. Visitors who have purposely used the invalid admission tickets and

passes must pay the double amount of admission tickets or passes.

The prices of admission tickets are fixed as follows:—

- 100 sen for admission ticket on ordinary days.
- 60 sen for admission ticket on Sundays and holidays.
- 40 sen for admission ticket for noncommissioned officers, petty officers and for soldiers and sailors in uniform.
- 30 sen for admission ticket for children of under 12 years and over 5 years of age. Children under 5 years of age free.
- Commutation ticket.
- 3 yen for 5 admissions.
- 5 yen and 30 sen for 10 admissions.
- 11 yen and 70 sen for 20 admissions.
- Night admission ticket.
- 20 sen for adult who enter into the exhibition grounds after the day admission hour. Those who are on the grounds free.
- 15 sen for children under 12 years and over 5 years of age.

The rate of discount for a party or numbers of congress shall be specially fixed by the Exhibition administration.

Money paid for admission shall not be refunded under any circumstance.

BY ORDER
THE TOKYO PEACE EXHIBITION.

一、平和記念東京博覧會觀覽料規則

本會觀覽料規則ハ府縣制第六十八條第二號ニ依リ府參事會ノ議決ヲ經テ大正十一年二月十八日東京府令第三號ヲ以テ左ノ通り定メラレタリ

平和記念東京博覧會觀覽料規則

- 第一條 博覧會ヲ觀覽セントスル者ハ本規則ニ定ムル料金ヲ支拂ヒ觀覽券又ハ入場券ヲ受クルヲ要ス但シ五歳未満ノ小兒ハ之ヲ免除ス
- 第二條 觀覽券ノ種類及料金左ノ如シ

平日觀覽券	六拾錢
日曜祭日觀覽券	八拾錢
軍人觀覽券	四拾錢
子供觀覽券	參拾錢
回数觀覽券	五回券 參圓
	十回券 五圓九拾錢
	二十回券 拾壹圓七拾錢
- 第三條 平日觀覽券又ハ回数券ヲ所持スル者ニシテ、第二、第四、第五日曜日又ハ祭日ニ該當スル日ニ入場セムトスルモノハ更ニ補助券ヲ受クベシ
- 補助券ノ料金ハ金貳拾錢トス
- 第四條 夜間開場ノ場合ニ於テハ觀覽時間後ニ入場スル者ニ對シ特ニ入場券ヲ發行ス其ノ料金ハ金參拾錢トス
- 第五條 團體並ニ大會參列者ニ對シテハ觀覽料ヲ左ノ通り割引スルコトアルベシ
 - 一、本會ニ於テ團體ト認ムルモノニシテ五十名以上ハ二割引三百名

以上ハ三割引

- 二、教員引率セル三十名以上ノ小學校兒童團體ハ一人ニ付拾五錢
 - 三、教員ノ引率セル前項以外ノ三十名以上ノ學生生徒團體ハ一人ニ付金參拾錢
 - 四、教育、學藝、宗教、産業其他公益ノ増進ヲ圖ル爲メ開催スル諸大會〔本會ニ於テ豫メ割引承〕參列者ハ三割引以内
 - 第六條 前條ノ觀覽券ハ本會指定ノ日ニ限り有効トス
 - 第七條 既納ノ料金ハ事由ノ如何ニ拘ラズ之ヲ還付セズ
 - 第八條 會長ハ本會事業上ノ必要其ノ他特別ノ事由アル者ニ對シ無料入場券ヲ交付スルコトヲ得
 - 第九條 觀覽券及入場券等所持者ハ入場ノ際該券ニ改缺ヲ受ケ出場ノ際係員ニ之ヲ交付スルモノトス
 - 第十條 係員ノ請求アル場合ニ於テ觀覽券入場券及其ノ他入場ノ標章等ノ檢査ヲ拒ミ若クハ出場ノ際觀覽券又ハ入場券ノ引渡ヲ爲サザル者ニ對シテハ相當料金ヲ支拂ハシメ又ハ退場ヲ命ズルコトアルベシ故意ニ無効ノ觀覽券又ハ入場券ヲ使用シタル者ニ對シテハ觀覽券又ハ入場券倍額ヲ支拂ハシムルモノトス
 - 第十一條 會長ハ本規則施行ニ關シ別ニ細則ヲ定ムルコトヲ得
- 本則中改正ノ必要ヲ認メタルヲ以テ府縣制第六十八條第二號ニ依リ東京府參事會ノ議決ヲ經テ大正十一年六月一日東京府令第三十一號ヲ以テ左ノ通り改正ヲ加ヘラレタリ
- 第二條中「日曜祭日觀覽券八拾錢」〔第二、第四、第五日〕ヲ削ル
 - 第三條削除
 - 第四條ニ左ノ但書ヲ加フ

但五歳以上十二歳未満ノ子供ハ金拾五錢トス

第五條ノ二 會長ニ於テ必要アリト認メタルトキハ「指定ノ日ニ限リ」平日觀覽料金ヲ金四拾五錢迄ニ減額スルコトヲ得

第六條中「前條」ヲ「前二條」ニ改ム

第六條ノ二 福引券附又ハ福袋附觀覽券ハ發賣當日ニ限り有効トス

附 則

本令ハ發布ノ日ヨリ之ヲ施行ス

三、平和記念東京博覽會觀覽料施行細則

觀覽料施行細則ハ大正十一年三月二日東京府告示第八十號ヲ以テ左ノ通り定メラレタリ

五月六日東京府告示第七十一號ヲ以テ本則中第一條及第二條觀覽月日（一日間ニ限ル）ヲ（三日間ニ限ル）ト改正シ又第二條ニ「第二條ノ二」ヲ加ヘタリ

六月一日東京府告示第二百七號ヲ以テ本則中第六條ヲ加ヘタリ

平和記念東京博覽會觀覽料施行細則

第一條 團體ニシテ團體割引ヲ受ケントスルモノハ前日迄ニ左ノ事項ヲ記載シタル書面又ハ口頭ヲ以テ團體代表者ヨリ本會事務局ニ申出デ其ノ承認書ヲ受ケラルベシ

一、團體代表者ノ住所氏名

一、觀覽月日（三日間ニ限ル）

一、團體ノ員數

第二條 諸大會ニシテ大會割引ヲ受ケントスルモノハ一週間前ニ左ノ事項ヲ記載シタル書面ヲ大會代表者ヨリ本會事務局ニ提出シ其ノ承認書ヲ受ケラルベシ

一、大會名及其ノ性質

一、大會代表者ノ住所氏名

一、佩用スベキ一定ノ章標

一、觀覽月日（三日間ニ限ル）

一、大會參列者ノ員數

大會割引ノ承認ヲ受ケタルトキハ大會ニ於テ左記雛形ノ割引證ヲ作製セラルベシ

平和記念東京博覽會觀覽料割引證

參列者	住所氏名
觀覽月日	
割引率	割
大會名	名

裏

一、大會割引觀覽券ハ割引證ト引替ニ正門一定ノ賣場ニ於テ販賣ス
一、觀覽券購入及入場ノ際ハ必ず會ノ徽章ヲ佩用セラルベシ
一、割引觀覽券ハ表面指定ノ日ニ觀覽セサレハ無効トス

第二條ノ二規則第五條ニ依ル團體又ハ大會割引ハ平日ノ觀覽料ニ依リ計算ス

第三條 團體引率者ニ對シテハ左ノ通り無料入場ヲ許ス

一、兒童及學生生徒團體ニ對シテハ三十名毎ニ一人其ノ端數ニ對シテモ亦同ジ

二、其他ノ團體ニ對シテハ五十名毎ニ一人其ノ端數ニ對シテモ亦同



第三銀行臨時出張所

第四條 團體代表者ハ承認書ト引換ニ大會參列者ハ割引證ト引換ニ割引觀覽券ヲ購入セラルベシ但シ大會割引觀覽券ハ第一會場正門一定ノ賣場ニ於テ販賣ス

第五條 大會參列者入場ノ際ハ大會ニ於テ定メラレタル章標ヲ佩用セラルベシ

第六條 規則第五條ノニ依ル觀覽券ハ發賣ノ日ヨリ三日間有効トス

本會ノ觀覽券ハ株式會社第三銀行ニ依託シテ之ヲ販賣セシメタリ該銀行ニ對スル命令書左ノ如シ

命令書

株式會社 第三銀行

平和記念東京博覽會觀覽券販賣ヲ其ノ銀行ニ命令候條左記條項ヲ遵守スベシ

第一條 觀覽券ハ本府ニ於テ調製シ豫メ交付スベキニ依リ指定ノ場所ニ於テ販賣スベシ

第二條 觀覽券賣捌所ハ本府ニ於テ設備スベキモ執務上必需品等ハ其ノ銀行ニ於テ設備スベシ

第三條 觀覽券ヲ販賣セシトキハ別ニ定ムル所ノ規定ニ依リ直ニ府金庫ヘ納付シ賣上報告表ヲ日々博覽會事務局會計課ヘ提出スベシ

第四條 觀覽券取扱ノ費用トシテ金四萬圓ヲ大正十一年四月及七月ノ兩期ニ各半額ヅツ交付ス

但シ別紙豫定賣捌口數四十六箇所ニ増減ヲ生ジタルトキハ右取扱費用ヲ増減スルコトアルベシ

第五條 府金庫命令書第一條第十二條第十四條乃至第十六條ハ之ヲ準用ス

大正十年十月十五日

東京府知事

觀覽券賣捌所調

第一會場分

- 一、正門 二十口 片側十口ヅツ
- 一、停車場口 二口
- 一、博物館前 二口
- 一、動物園前 二口
- 一、鶯谷 三口
- 一、事務局前 三口
- 計 三十二口

第二會場分

- 一、平和塔前 八口 片側四口ヅツ
 - 一、外國館横 二口
 - 一、林鑛館前 四口 片側二口ヅツ
 - 計 十四口
 - 合計 四十六口
- 賣捌所ハ後左ノ二ヶ所ヲ増設ス
- 一、觀月橋
 - 一、池塔

第一條 金庫事務ノ取扱ニ關シテハ府ノ定ムル財務規程金庫事務取

面裏上同

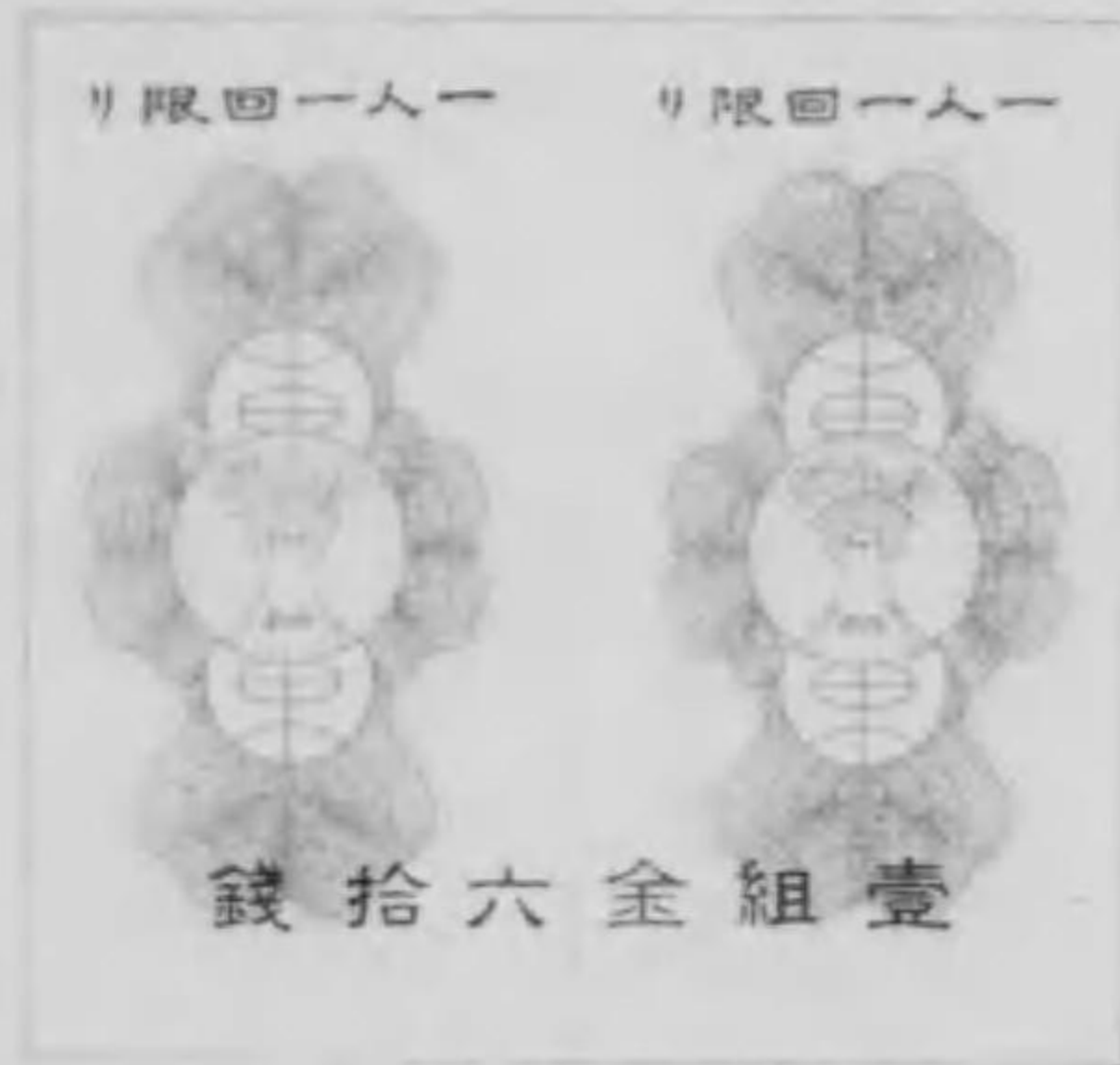

壹組全拾六錢

面表券覽觀日平



面表券覽觀日平付券引福

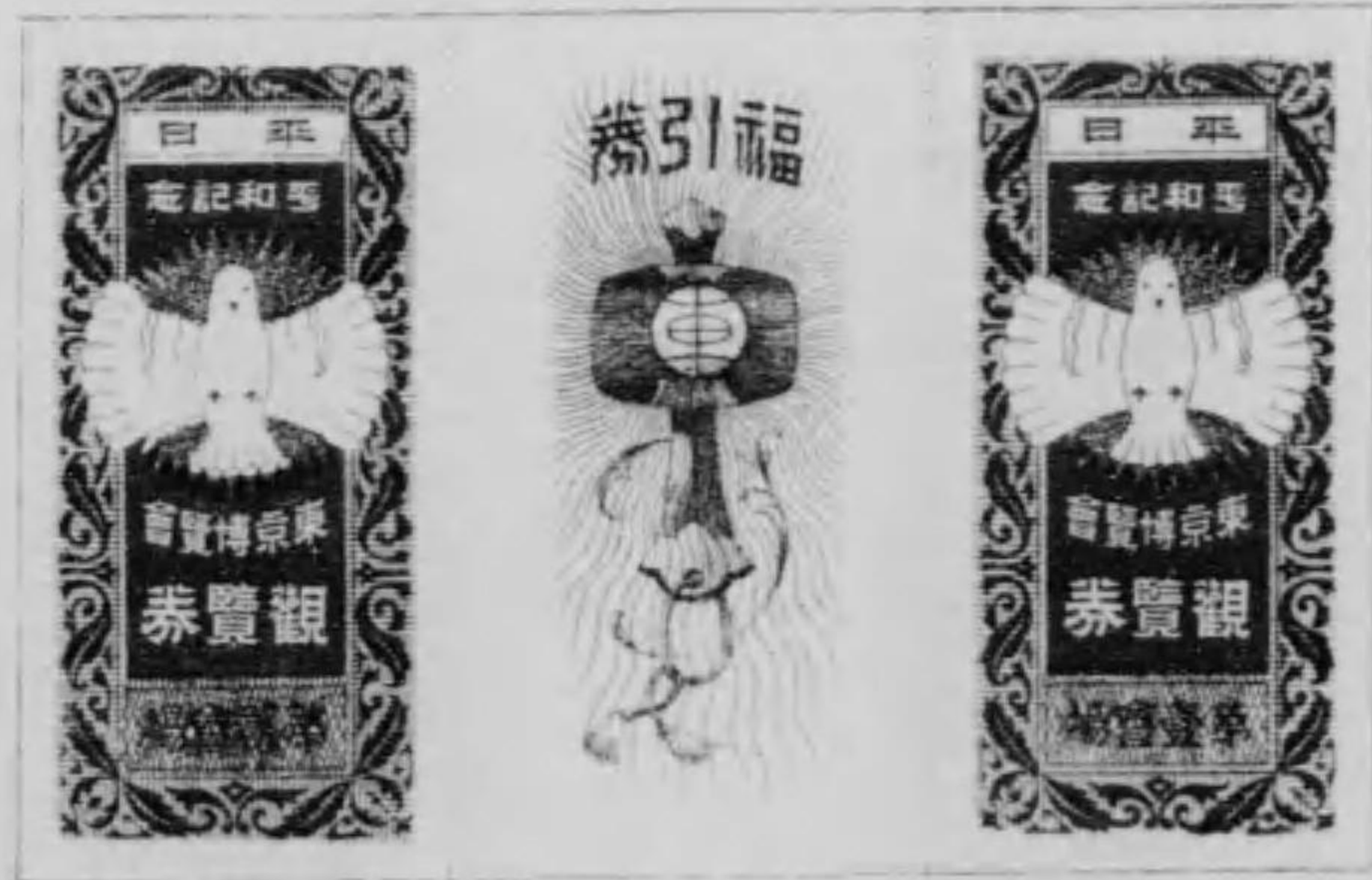

面裏上同

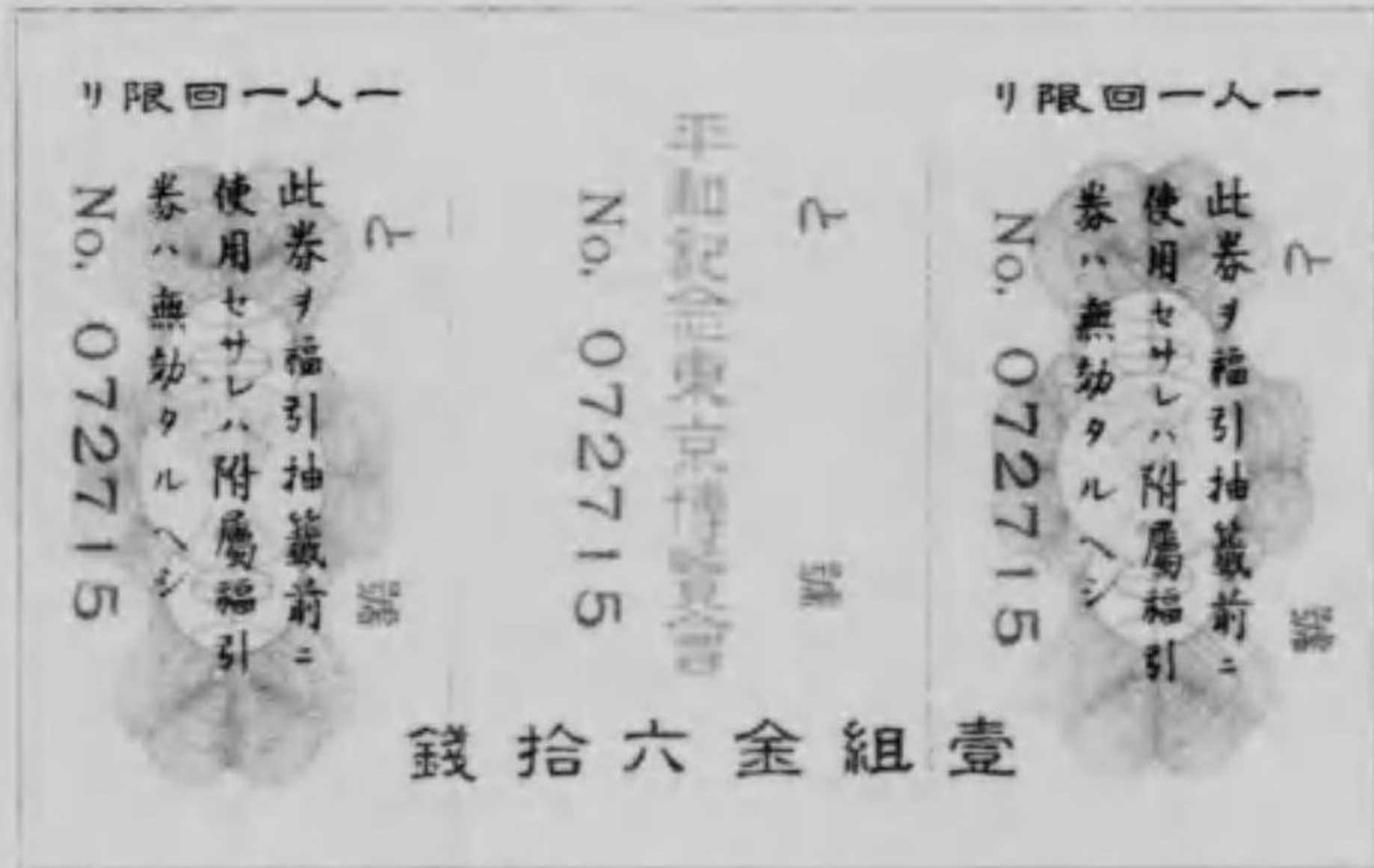

壹組全拾六錢

扱規程其ノ他金庫ニ關スル諸規程ヲ遵守スベシ

第十二條 本命令ニ違背シ又ハ不可抗力其ノ他何等ノ事故ニ拘ラズ
金庫事務取扱上府ニ損害ヲ生ゼシメタルトキハ其ノ責ニ任ズルモ
ノトス

第十四條 本命令ハ知事ニ於テ必要アルトキハ何時ニテモ解除又ハ
變更スルコトアルベシ之ニ因リ金庫ニ於テ損害ヲ生ズルコトアル
モ府ハ賠償ノ限リニ非ズ

第十五條 金庫ニ於テ本命令ノ解除ヲ乞ハントスルトキハ三ヶ月以
前ニ知事ニ申シ出ヅベシ

第十六條 第十四條及第十五條ニ依リ命令ヲ解除シタルトキハ知事
ノ定メタル期日內ニ明細書及證書類ヲ添ヘ保管金ヲ返還スベシ
此場合ニ於テハ速ニ第八條ノ利子ヲ納付スベシ

觀覽券ノ發賣枚數及金額ヲ示セバ左ノ如シ

種類	枚數	金額
平日券(六十錢)	三、六四七、四五二	二、一八八、四七〇、六〇
平日券(四十五錢)	五五、五五九	二五、〇〇一、五五
福引券	五、一三三、三三九	三〇七、九四三、四〇
日曜祭日券	二八〇、二一八	二二四、一七四、四〇
軍人券	五五、六二四	二二、二四九、六〇
子供券	三四一、一七一	一〇二、三五一、三〇
五回券	一三三、九三五	八〇、三六一、〇〇
十回券	九六、〇〇〇	五、六〇〇、〇〇

(九、六〇〇部)

二十回券	七九、〇六〇	四六、二五〇、一〇
夜間入場券	二七八、二八四	八三、四八五、二〇
夜間子供券	一九、五七四	二、九三六、八五
補助券	五〇、五七八	一〇、一一五、六〇
兒童團體券	九三八	五、九七七、七三
學生券	一、七五九	一九、六一七、〇〇
平日二割引	三三九	一〇、八六九、四四
平日三割引	四三六	一四、九三九、五四
祭日二割引	一一二	四七三、六〇
祭日三割引	二	四〇二、六四
大會二割引	三〇五	一四六、四〇
大會三割引	二六、一四九	一〇、九八二、五八
祭日三割引	一三五	七五、六〇
計	五、五八〇、七六八	三、二二三、四六四、一三

備考 割引券ハ團體ニ屬ス
觀覽券ノ見本左ノ如シ

第二節 特別觀覽

特別觀覽ニ屬スル徽章、優待券及特待券ノ規定ハ特別觀覽ニ屬セザル
門鑑、出品人入場證、特別入場券ノ規定ト共ニ大正十一年二月十四日
東京府告示第六十三號ヲ以テ定メラレ第十三章第二節ニ掲記シタルヲ
以テ茲ニ之ヲ省ク

附記

面 裏 上 同

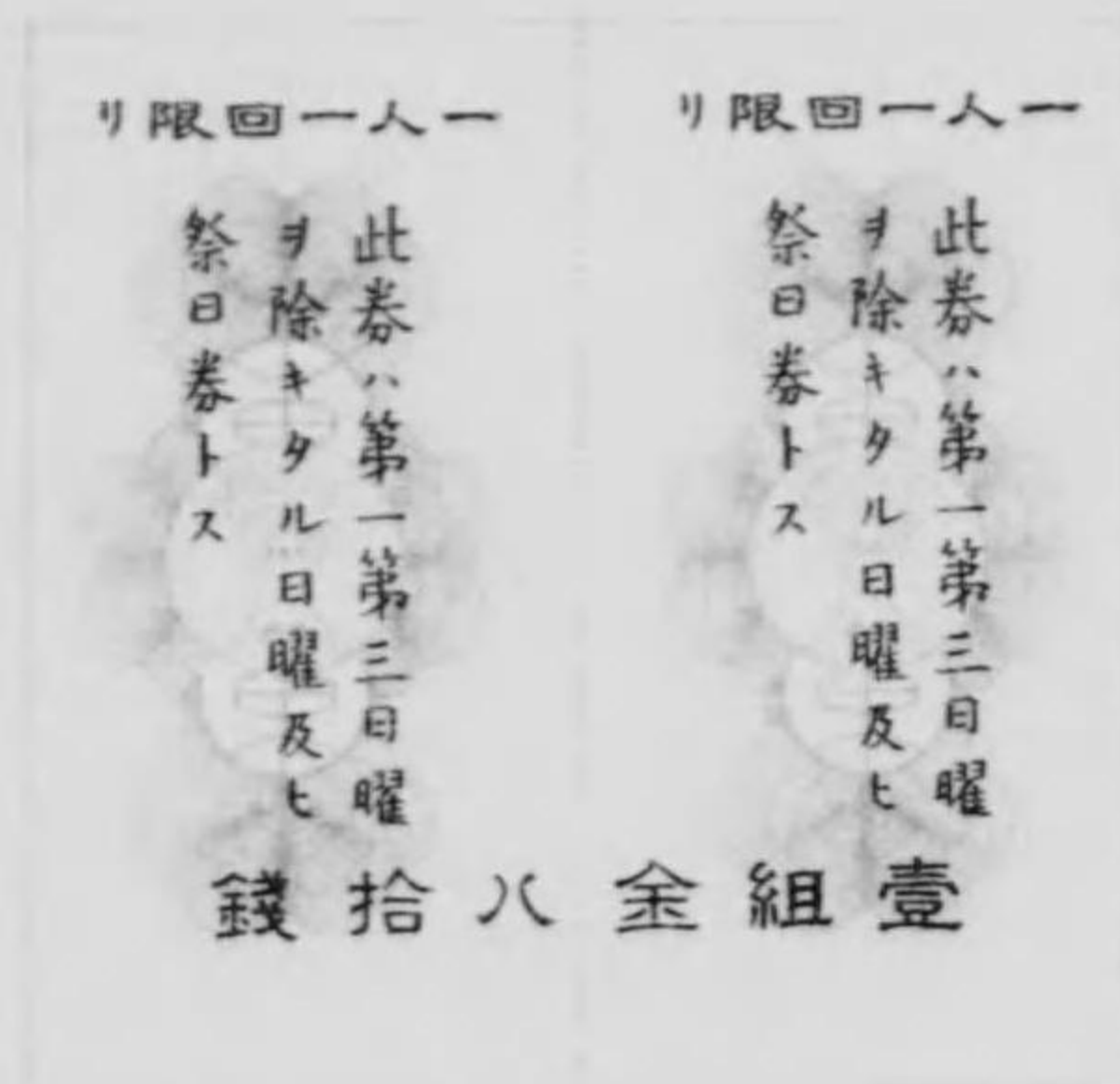

面 裏 上 同

リ 限 回 一 人 一



面 裏 上 同

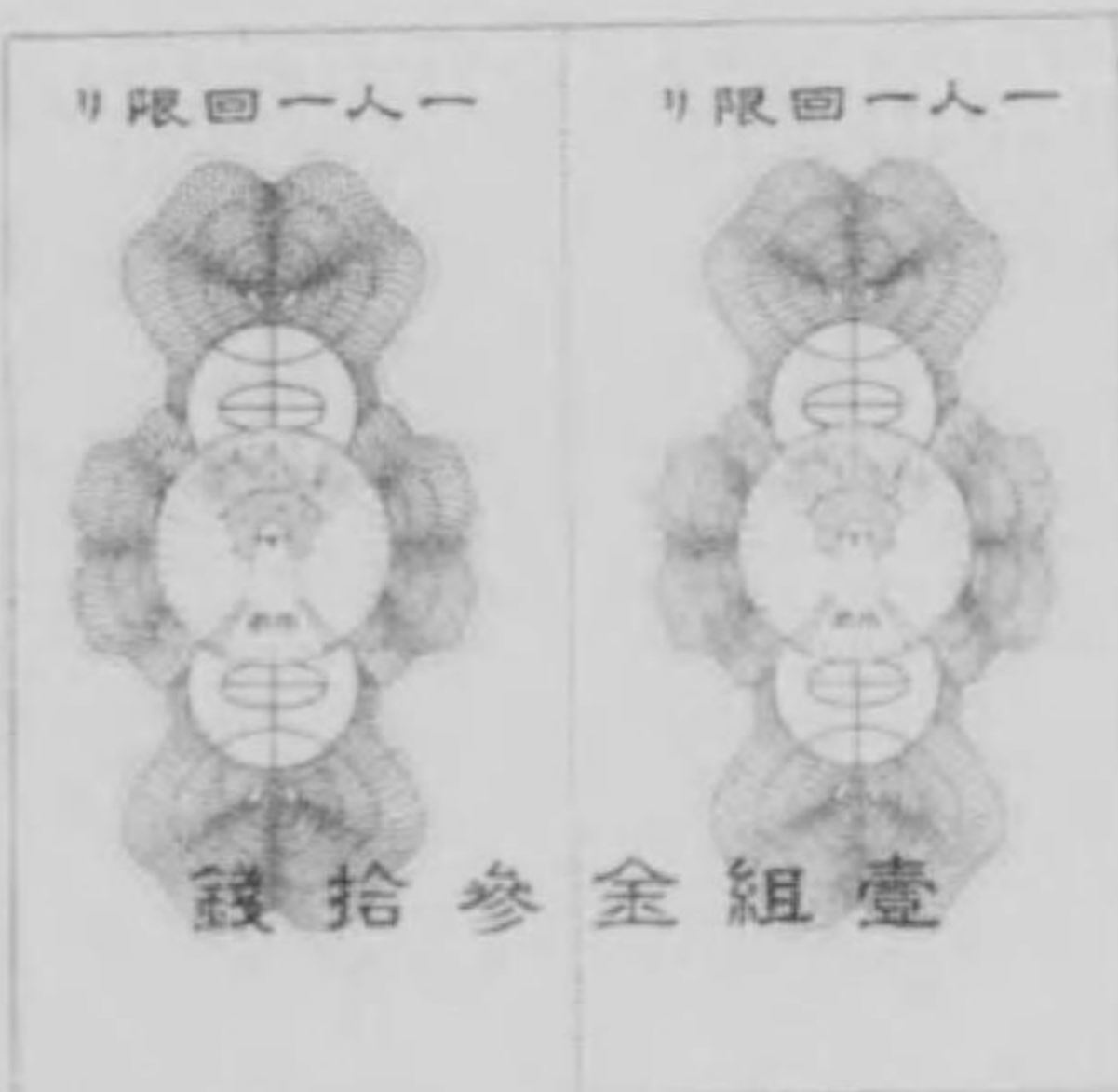

面 表 券 覽 觀 日 祭 曜 日



面 表 券 覽 觀 人 軍



面 表 券 覽 觀 供 子



面 裏 上 同

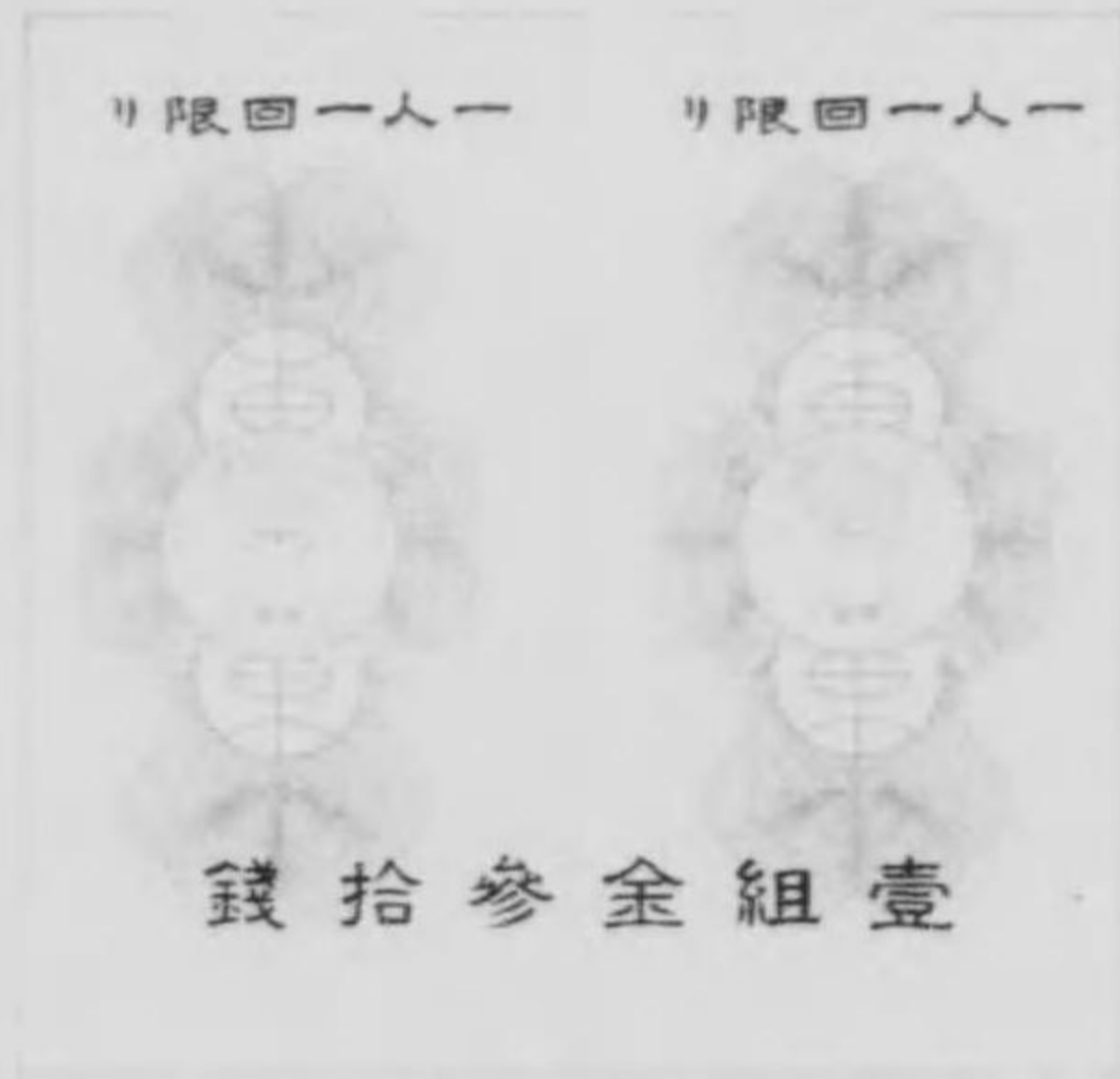

面 表 券 場 入 間 夜



面 裏 上 同



面 表 券 場 入 間 夜 供 子



面 裏 上 同



面 表 券 助 補



面 裏 上 同

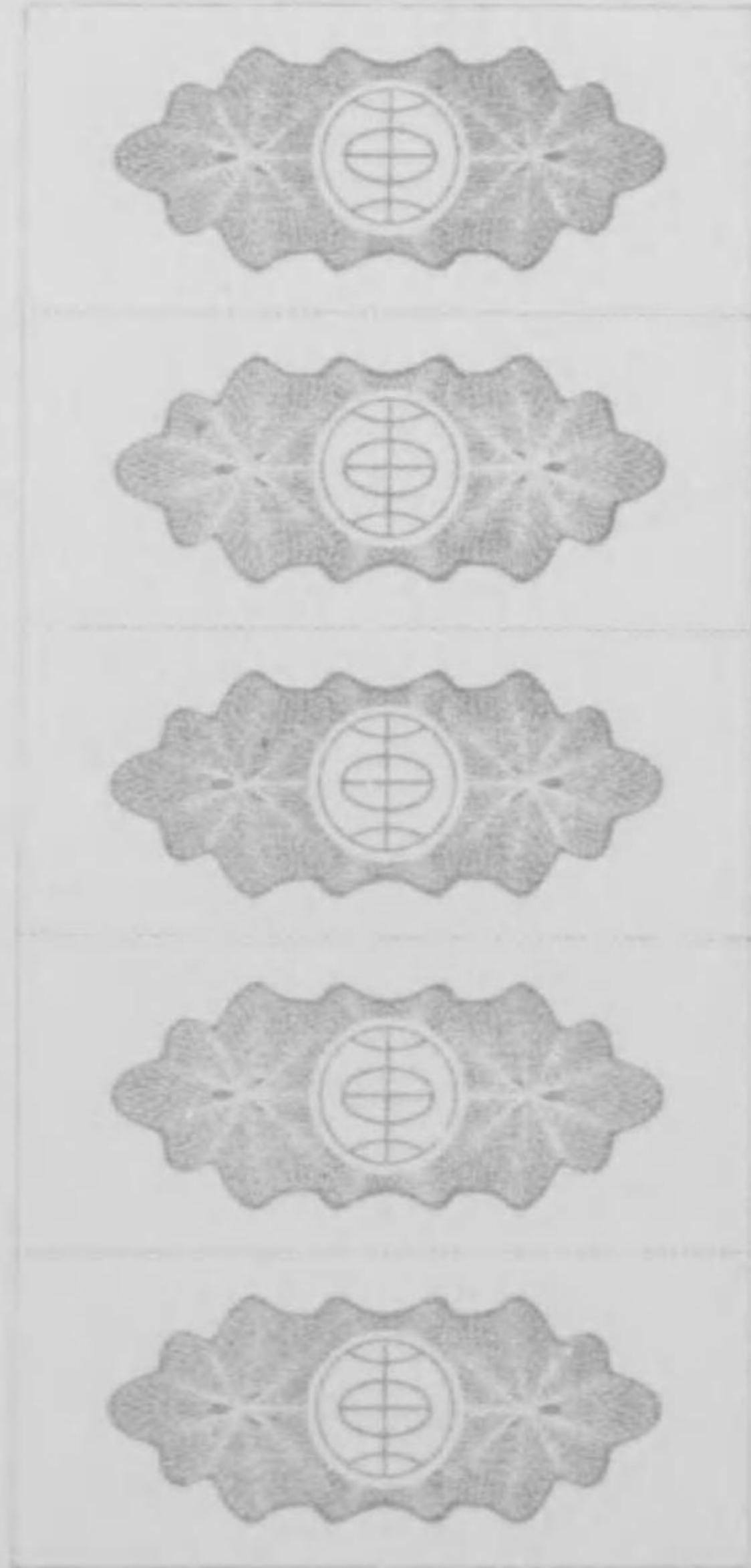

面表券數回場會一第



面 裏 上 同

面表券數回場會二第



兒童團體割引觀覽券表裏面

兒童團體割引觀覽券	
第一會場	兒童 人
一人員	職員 人
	引卒者 人
平和記念東京博覽會	
第二會場	兒童 人
一人員	職員 人
	引卒者 人
平和記念東京博覽會	

一本券ハ表面指定ノ日ニ
觀覽セサレハ無効トス

同上裏面

一本券ハ表面指定ノ日ニ
觀覽セサレハ無効トス

學生生徒團體割引觀覽券表裏面

學生生徒團體割引觀覽券	
第一會場	學生 人
一人員	職員 人
	引卒者 人
平和記念東京博覽會	
第二會場	學生 人
一人員	職員 人
	引卒者 人
平和記念東京博覽會	

一本券ハ表面指定ノ日ニ
觀覽セサレハ無効トス

同上裏面

一本券ハ表面指定ノ日ニ
觀覽セサレハ無効トス

面表券覽觀引割二體團日平

面裏上同

團體割引觀覽券

第一會場 平日 大人 一人 小人 一人 引率者 一人

第二會場 平日 大人 一人 小人 一人 引率者 一人

平和記念東京博覽會

一本券ハ表面指定ノ日ニ
觀覽セサレハ無効トス

一本券ハ表面指定ノ日ニ
觀覽セサレハ無効トス

面表券覽觀引割三體團日平

面裏上同

團體割引觀覽券

第一會場 平日 大人 一人 小人 一人 引率者 一人

第二會場 平日 大人 一人 小人 一人 引率者 一人

平和記念東京博覽會

一本券ハ表面指定ノ日ニ
觀覽セサレハ無効トス

一本券ハ表面指定ノ日ニ
觀覽セサレハ無効トス

日曜日祭園二割引観覧券表裏面

團體割引観覧券	
第一會場 日曜日及祭日	大人 一人 小人 一人
第二會場 日曜日及祭日	大人 一人 小人 一人
引率者	二人
平和記念東京博覽會	

一本券ハ表面指定ノ日ニ
観覧セサレハ無効トス

同上裏面

一本券ハ表面指定ノ日ニ
観覧セサレハ無効トス

日曜日祭園三割引観覧券表裏面

團體割引観覧券	
第一會場 日曜日及祭日	大人 一人 小人 一人
第二會場 日曜日及祭日	大人 一人 小人 一人
引率者	二人
平和記念東京博覽會	

一本券ハ表面指定ノ日ニ
観覧セサレハ無効トス

同上裏面

一本券ハ表面指定ノ日ニ
観覧セサレハ無効トス

平 日 大 會 二 割 引 觀 覽 券 表 面

第一會場 平日 貳割引

大會割引觀覽券

平和記念東京博覽會

第二會場 平日 貳割引

大會割引觀覽券

平和記念東京博覽會

同 上 裏 面

一本券ハ表面指定ノ日ニ

觀覽セサレハ無効トス

一本券ハ表面指定ノ日ニ

觀覽セサレハ無効トス

平 日 大 會 三 割 引 觀 覽 券 表 面

第一會場 平日 參割引

大會割引觀覽券

平和記念東京博覽會

第二會場 平日 參割引

大會割引觀覽券

平和記念東京博覽會

同 上 裏 面

一本券ハ表面指定ノ日ニ

觀覽セサレハ無効トス

一本券ハ表面指定ノ日ニ

觀覽セサレハ無効トス

日曜日祭大日會二割引觀覽券表面

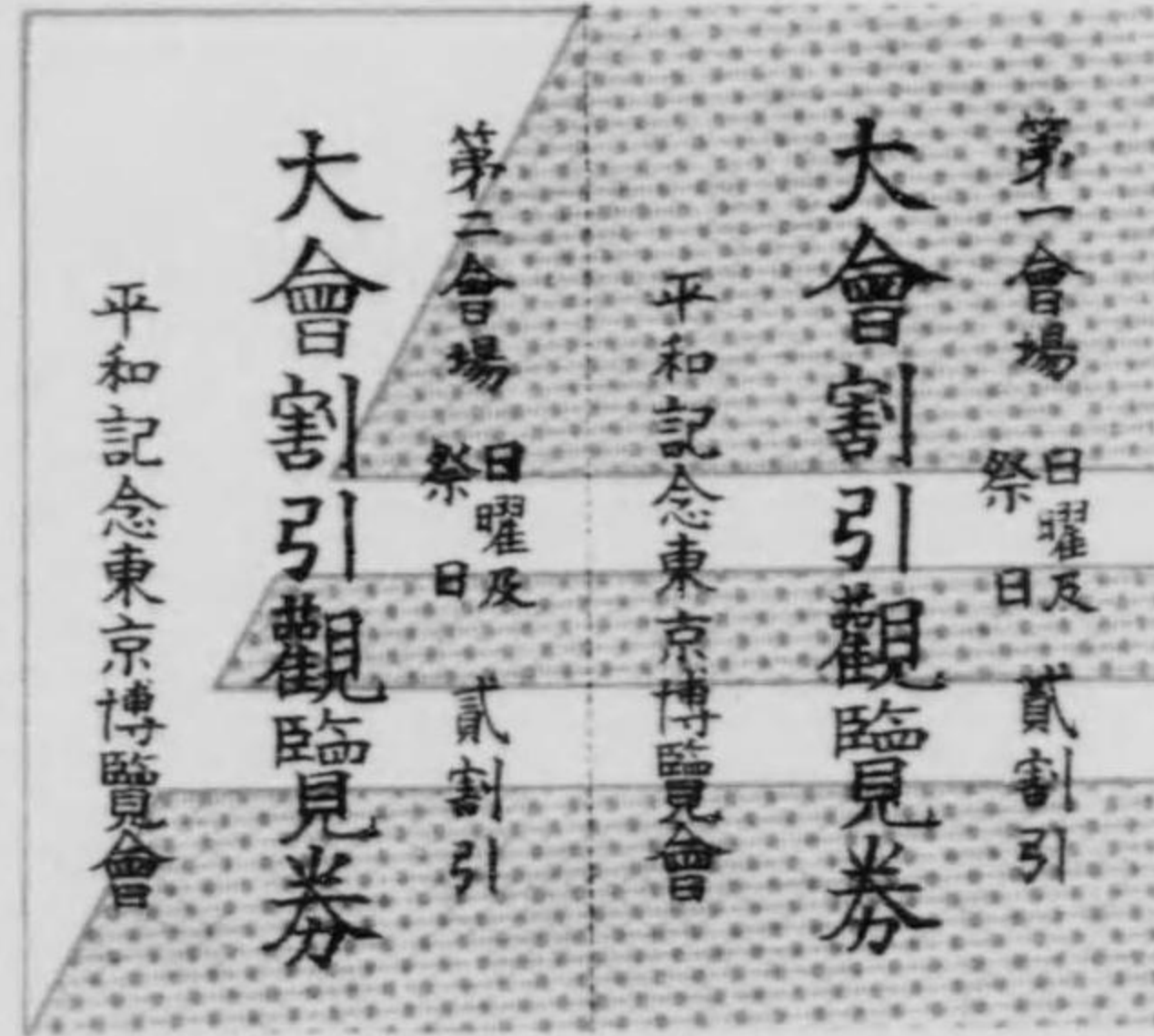

一本券ハ表面指定ノ日ニ
觀覽セサレハ無効トス

一本券ハ表面指定ノ日ニ
觀覽セサレハ無効トス

同 上 裏 面

日曜日祭大日會三割引觀覽券表面

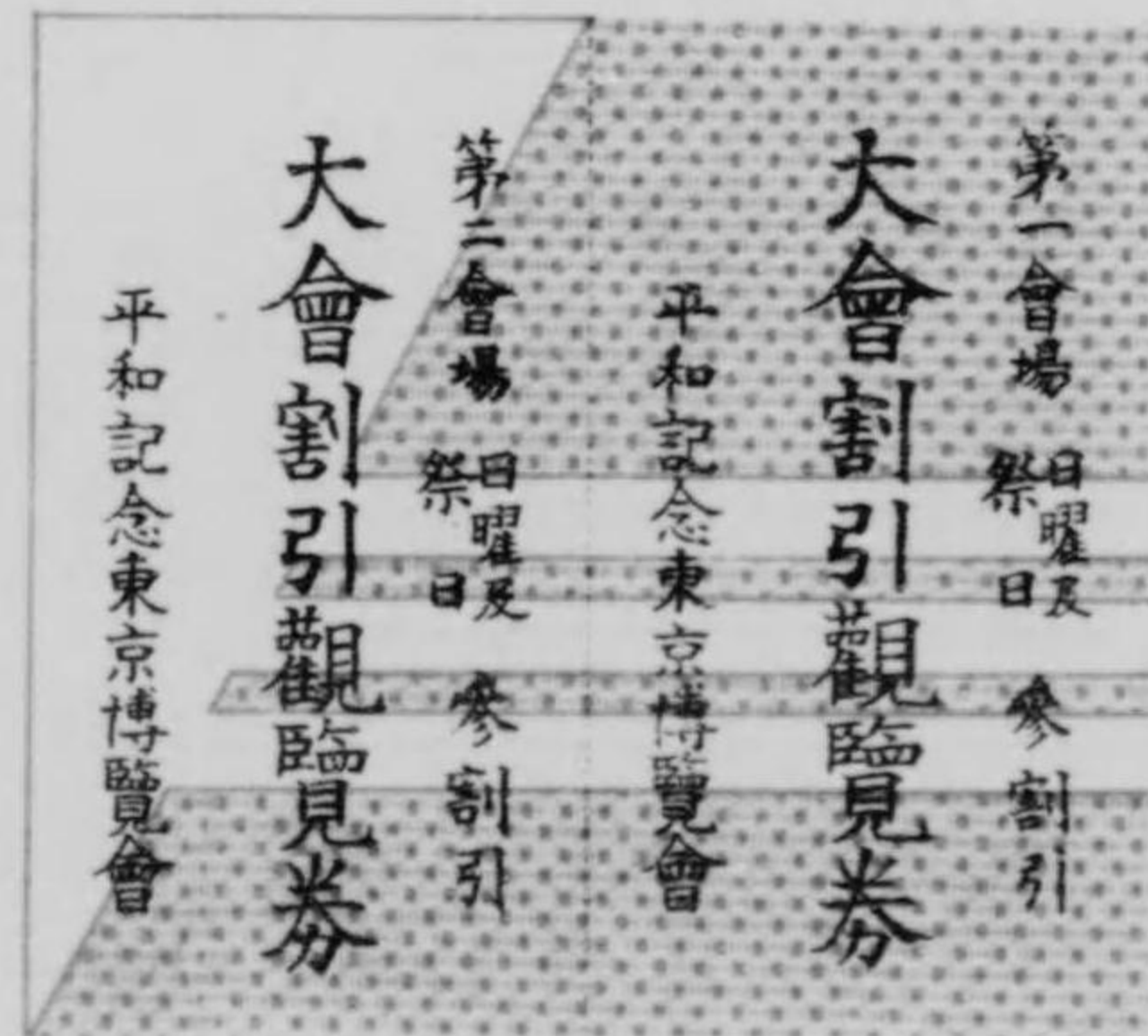

一本券ハ表面指定ノ日ニ
觀覽セサレハ無効トス

一本券ハ表面指定ノ日ニ
觀覽セサレハ無効トス

同 上 裏 面

徽 章 色 別 表



事務員
技術員
囑託員



理事



事務總長



副會長



會長



審査部長



審査總長



通譯



郡市區
事務員



他廳府縣
事務員



委員



評議員



顧問



審査書記
審査補助



審査主事
審査官
審査囑託

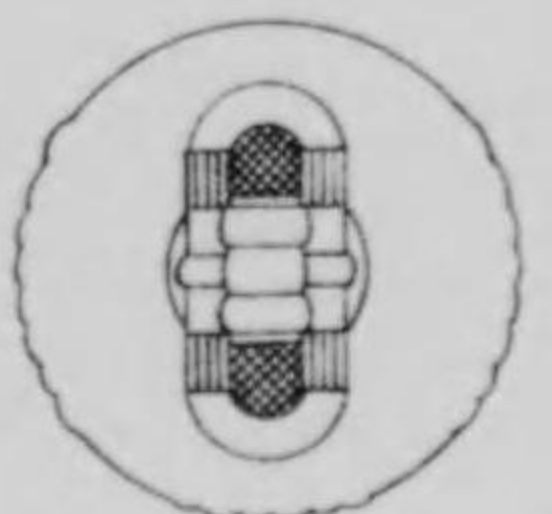

裏面



看守人
(裏面安全針)



本會關係者



一般記者



專務記者

回限り有効ノモノヲ發行シテ之ヲ贈呈シタリ而シテ優待券ハ一回限りノモノヲ除クノ外凡テ之ヲ記名及番號附本人及令夫人連名宛トス但シ有効期限附ノモノハ令夫人名ヲ附セズ記名者ノ外使用スルヲ得ザラシム其使用中汚損シテ記名又ハ番號等ヲ認ムルコト能ハザルニ至リタルトキ若クハ毀損シテ原形ヲ失ヒタルトキ紛失遺失等ノ届出アリタルトキハ之ヲ無効トシタリ

又左記ノ者ノ家族ニ對シテハ優遇ノ意味ヲ以テ一回限りノ優待券ヲ贈呈シタリ

- 一、本會委員
 - 一、本會關係ノ記者協會加盟ノ新聞社及通信社記者
 - 一、協贊會會長以下理事
 - 一、本會職員及特殊ノ關係アルモノ
- 優待券贈呈ノ範圍及贈呈數併ニ形式左ノ如シ

優待券贈呈ノ範圍

- 一、東宮職高等官以上(宮内省ニ準ス)
- 一、皇子傅育官長、傅育官
- 一、澄宮御養育掛長、御養育掛
- 一、親王家別當家令並王家家令
- 一、府下親任官、同待遇者及内閣各省、貴衆兩院事務局勅任官秘書官副官
- 一、農商務省、内務省、文部省、宮内省高等官以上
- 一、警視總監、警視廳主事其他高等官以上
- 一、贊同各地方長官、部長、產業關係課長
- 一、朝鮮總督府、臺灣總督府、關東都府府民政長官(樺太廳、青島、

南洋ヲ含ム勅任官、秘書官、副官

- 一、贊同各地方出品協會會長、副會長
- 一、贊同各道府縣會議長、副議長
- 一、前東京府知事
- 一、東京府高等官以上(同待遇者)
- 一、貴衆兩院議員
- 一、東京市會議長、副議長、東京商業會議所會頭、副會頭
- 一、東京市長、參與、助役、收入役、市各局長、電車部長、電燈部長技師長、各課長以上
- 一、東京府會議長、副議長、市部會議長、郡部會議長
- 一、東京府會議員、東京市會議員(同待遇者)
- 一、東京府各島司、郡長、東京市各區長、八王子市長、警察署長、消防署長
- 一、府下各新聞雜誌通信社長及全國主要新聞社長
- 一、各國大使館、公使館員及領事館員(商務官ヲ含ム)
- 一、著明銀行會社頭取其他著明實業家(府下實業家ニシテ協贊會ニ對シ金五百圓以上ノ寄附者ヲ標準トス)
- 一、日本赤十字社長、副社長(東京支部長同副支部長)
- 一、愛國婦人會長、副會長(東京支部長同副支部長)
- 一、篤志看護婦人會長、副會長(右ニ同シ)
- 一、濟生會長、副會長
- 一、勞資協調會理事以上
- 一、帝國教育會長、東京府教育會長、東京市教育會長
- 一、帝國博物館主事、部長、部次長

表



裏

一、御出入ノ際ハ本券ヲ係員ニ御示シ相成度

一、本券ハ御本人限御使用相成度

一、迎賓館ニ御休憩ノ際ハ本券ヲ係員ニ御示シ相成度

平和記念東京博覽會

備考

- 一、寸法ハ縦二寸九分横一寸九分トス
- 一、用紙ハ厚洋紙白色ニシテ金線トス
- 一、徽章ハ表面打出ニテ金色トス

表



裏

一、御出入ノ際ハ本券ヲ係員ニ御示シ相成度

一、本券ハ御本人限御使用相成度

一、迎賓館ニ御休憩ノ際ハ本券ヲ係員ニ御示シ相成度

平和記念東京博覽會

備考

- 一、寸法ハ縦二寸六分、横一寸九分トス
- 一、用紙ハ厚洋紙ニシテ薄茶網模樣トス
- 一、徽章ハ印刷トス

表



裏

一、迎賓館ニ御休憩ノ際ハ本券ヲ
係員ニ御示シ相成度

平和記念東京博覽會

備考

- 一、寸法ハ縦二寸七分横一寸六分トス
- 一、用紙ハ厚洋紙ニシテ網紋模様トス
- 一、徽章ハ印刷トス

表



裏

一、本券ハ御入場ノ際
係員ニ御示シ相成
御出場ノ際係員ニ
御渡シ相成度

一、迎賓館ニ御休憩ノ際ハ
係員ニ御示シ相成度

平和記念東京博覽會

一、本券ハ御入場ノ際
係員ニ御示シ相成
御出場ノ際係員ニ
御渡シ相成度

平和記念東京博覽會

備考

- 一、寸法ハ縦一寸八分横三寸トス
- 一、用紙ハ厚洋紙ニシテ網紋模様トス

表



特待券

No.

殿

裏

一 御出入ノ際ハ本券ヲ
 係員ニ御示シ相成度
 一 本券ハ御本人限御使
 用相成度
 平和記念東京博覽會

備考

- 一、寸法ハ縦二寸九分横一寸九分トス
- 一、用紙ハ厚洋紙ニシテ水色銀縁トス
- 一、徽章ハ表面打出トス

一、府下文部省直轄學校長(帝國大學ハ各學部長、私立大學校長ヲ含ム)

一、東京府各郡會議員 但シ郡會正副議長ニ限ル

一、東京市各區會議員 但シ區會正副議長ニ限ル

一、東京府各町村長

一、東京府郡農會長、副會長

一、商業會議所議員(東京全部)八王子並全國商業會議所正副會頭

一、東京府直屬各廳長、全生病院長

一、贊同各地方道府縣六大都市助役並產業關係課長(福岡ヲ含ム)

一、運賃割引鐵道汽船會社社長

一、本會審査總長、部長、主事、審査官、審査囑託

一、協贊會指定人

一、東京、汐留、上野、秋葉原、新宿、飯田町、兩國橋各驛長

一、東京憲兵隊長

一、贊同府縣事務所

一、近衛第一兩師團長、旅團長、參謀長

一、本郷、麻布、兩聯隊區司令官

一、府下官國幣社宮司(明治神宮權宮司ヲ含ム)

一、以上ノ外特ニ本會ニ關係アル者

優待券贈呈數

一、優待券

一、一回限優待券

一、期限附優待券

優待券贈呈ノ際別紙ノ注意書ヲ附シタリ

七千〇二十二

四萬三千二百四十

七百四十

本會優待券贈呈致候ニ付

裏面記載要項ニ依リ隨時

御觀覽ノ榮ヲ賜リ度候也

追テ本券ハ再發行不致候ニ付御了

承相成度申添候

大正十一年三月 日

平和記念東京博覽會

三、特待券

本會事務局員、東京府廳員及本會ト特別ノ關係ヲ有スル者ニ對シテハ特別ノ待遇ヲ爲スタメ特待券ヲ發行シテ之ヲ贈呈シ會期中本會各會場ヲ通ジテ無料入場セシメ隨時觀覽スルコトヲ得セシメタリ而シテ特待券ハ之ヲ記名トシ本人及令夫人連名宛トシ一々之ニ番號ヲ附シ本人ノ外使用スルコトヲ得サラシメ紛失又ハ遺失等無効ニ歸シタル場合ニハ本券贈呈ノ範圍及贈呈數形式等ハ左ノ如シ

特待券贈呈ノ範圍

一、本會職員(警備部員、事務囑託ヲ含ム)

一、本會審査書記、審査補助

一、東京府廳員(判任以下)(府會事務局員)

一、東京府直屬各廳、全生病院、東京市各區役所

一、東京市役所各課

一、警視廳各課

一、以上ノ外特ニ本會ニ關係アル者

特待券贈呈數
 一、特待券 二千七百五十
 四、新聞通信雜誌記者ニ對スル徽章、優待券、及特別入場券

本會ノ開催ヲ機トシテ報知新聞社外十四新聞社及帝國通信社外三通信社發起シ東京夕刊新聞社外四新聞社及内外通信社外二十三通信社之ヲ贊同シテ平和記念東京博覽會記者協會ヲ設立シ事務所ヲ本會事務局内ニ置キ専務記者ヲ配置シテ日々本會各般ノ狀況ヲ敏速ニ報導セラルヲ以テ此等記者ニ對シテ本會役員ニ準ジ本會所定ノ徽章及會期中有効ノ優待券ヲ交付シタリ其ノ發起社名及贊同社名左ノ如シ

一、發起社名

報知新聞	東京朝日新聞	中外商業新報
讀賣新聞	やまと新聞	國民新聞
都新聞	時事新報	萬朝報
東京毎夕新聞	中央新聞	東京毎日新聞
東京日々新聞	二六新報	帝國通信
日本電報通信	中央通信	自由通信
一、贊同社名		
東京夕刊新聞	大勢新聞	帝國新報
運輸日報	平和博新聞	内外通信
豐國通信	東京時事通信	東京演藝通信
大正通信	大日本通信	日本聯合通信
東方通信	朝野通信	晝夜通信
英文通信	東洋通信	東京通信

日々通信 寫眞通信 大東通信
 千代田通信 日本通信 日本紡織通信
 日本經濟通信 商工通信 日露貿易通信
 太陽通信 日本工業通信

神戶又新日報東京支局外十六社ノ東京支局ハ相互ノ親睦融和ヲ計リ且ツ地方新聞ノ使命ヲ全ウセント期スルヲ以テ目的トシ大正十一年一月申地方新聞在京記者會ヲ組織シタルニヨリ本會開催ヲ機トシ前記ノ記者協會ト同心協力シテ本會ノ爲メニ各般ノ狀況ヲ敏速ニ報導セラルルヲ以テ此等記者ニ對シテモ亦本會所定ノ徽章ヲ交付シタリ其ノ組織社名左ノ如シ

一、發起社名

神戶又新日報	伊勢新聞	北海タイムス
中國民報	朝鮮新聞	小樽新聞
河北新報	橫濱貿易	臺灣日々新報
臺灣新報	名古屋新聞	滿洲日々
京城日報	高知新聞	信濃毎日新聞

新愛知新聞

又前記ノ記者協會及地方新聞在京記者以下ノ東京新聞記者地方日刊新聞社ノ東京支局長、著名ナル雜誌記者ヨリ無料入場ヲ請求シ來リタルモノニ對シテハ本會ニ於テ豫メ記者徽章交付標準ヲ定メ置キ此ノ標準ニ照合シ適當ト認メタル場合ニハ會期中有効ノ新聞通信雜誌記者特別入場券ヲ交付シタリ又本會各般ノ狀況ヲ調査スル事情ニ依リ相當期間ノ入場ヲ要スト認メタルモノニ對シテハ有効期間付特別入場券ヲ交付シ無料入場ノ便ヲ與ヘタリ其ノ形式及交付數等左ノ如シ

表



新聞通信雜誌記者

特別入場券

殿 No.

裏

一、御出入ノ際ハ本券ヲ係員ニ御示シ相成度
 一本券ハ御本人限御使用相成度
 平和記念東京博覽會

備考

- 一、寸法ハ縦二寸九分横一寸九分トス
- 一、用紙ハ厚洋紙水色ニシテ金線トス
- 一、徽章ハ打出ニテ金色トス

有効期限

大正十一年三月末日迄



特別入場券

殿

有効期限
大正十二年四月末日迄



特別入場券

殿

備考

- 一、寸法ハ縦二寸五分横一寸五分トス
- 一、用紙ハ厚洋紙ニシテ桐餅ニ月桂樹ヲ交又シタル模様トス
- 一、四月ヨリ七月マテノ分ハ單ニ月桂樹ヲ交又シ色彩ヲ異ニセリ
- 一、徽章ハ印刷トス

有効期限
大正十年六月末日迄



特別入場券

殿



有効期限
大正十年五月末日迄



特別入場券

殿



平和記念東京博覧會

有効期限
大正十一年七月末日迄



特別入場券

殿



五、特殊小學校兒童無料入場ノ件

東京市直營ノ特殊小學校ノ兒童ハ何レモ同市ヨリ學用品ヲ給與セラレ居ル者ニシテ何レモ相當救助ヲ要スル者ニシテ大正博覽會ノ前例モアリテ同市當事者ヨリ當該校兒童ノ無料觀覽方ノ申出アリタル爲同上小學校ノ兒童並其引卒者タル教職員ニ限り特ニ無料入場ヲ認メタリ又私立同善尋常小學校モ其ノ性質ハ東京市直營ノモノト同等以上ト認メ同様ニ之ヲ扱ヘリ而シテ右ニヨリ入場シタル校數十一校兒童數二千三百十五名教職員二百三十八名ナリ

六、門鑑

本會ハ出品人ノ使用人及會場使用者即チ飲食店休憩所興行物等ノ各營業主又ハ其ノ使用人ニ對シ規程ニ示スガ如ク無料入場證トシテ門鑑ヲ交付セリ而シテ開會前ハ大正十一年三月九日限り有効ノ臨時門鑑ヲ交付シ開會中ハ本門鑑及臨時出入者ニ對スル有効期限附臨時門鑑ヲ交付シタルガ開會中ハ其ノ濫用ヲ防遏スル爲メ臨時門鑑ハ五日又ハ六日(五日目毎ニ改メタルガ大ノ月ハ最終六日トナル)間ノ有効期限ノ改マル毎ニ色彩ヲ更ニシタリ閉會後ニ及ビテハ會場跡取締ノ爲メ別ニ入場證及臨時入場證ヲ制定シテ交付シタリ
門鑑ノ種類左ノ如シ但シ本門鑑ハ木製トシ臨時ノモノハ總テ紙製トセリ

- 一、開會前臨時門鑑
- 二、會期中有効門鑑(第一會場第二會場ノ二種ニ分ツ)
- 三、有効期限付臨時門鑑(同上)
- 四、一人一回限臨時門鑑
- 五、當日限臨時門鑑

六、閉會後入場證

七、閉會後臨時入場證(一人一回限)
門鑑請求書ノ様式ハ左ノ如シ

關係課長印	館主任印
門鑑請求書	
使用人員	
入場ヲ要スル會場及館名	
門鑑使用期間	
門鑑希望數	
右之通門鑑交付相成度願出候也	
大正十一年 月 日	
住所	
職業	
氏名	

平和記念東京博覽會長宇佐美勝夫殿

開會前ヨリ閉會後迄ニ交付シタル門鑑及ビ入場證ノ數ハ左ノ如シ

種別	交付數	事由
開會後臨時門鑑	四二、八九八	開會前交付
會期中本門鑑(第一會場)	五、二七七	開會中交付
同(第二會場)	三、一四四	同

五日又ハ六日間有効臨時門鑑(第一會場) 九一、九八五 同
 (第二會場) 六〇、四一一 同
 一人一回限有効臨時門鑑
 閉會後入場證 八二、三九三 同
 閉會後臨時入場證 一五、七九九 閉會後交附
 三四、〇三四 同
 今各種類ヲ標示スレバ左記ノ如シ

開會前門鑑 (紙製)

(表)



(裏)

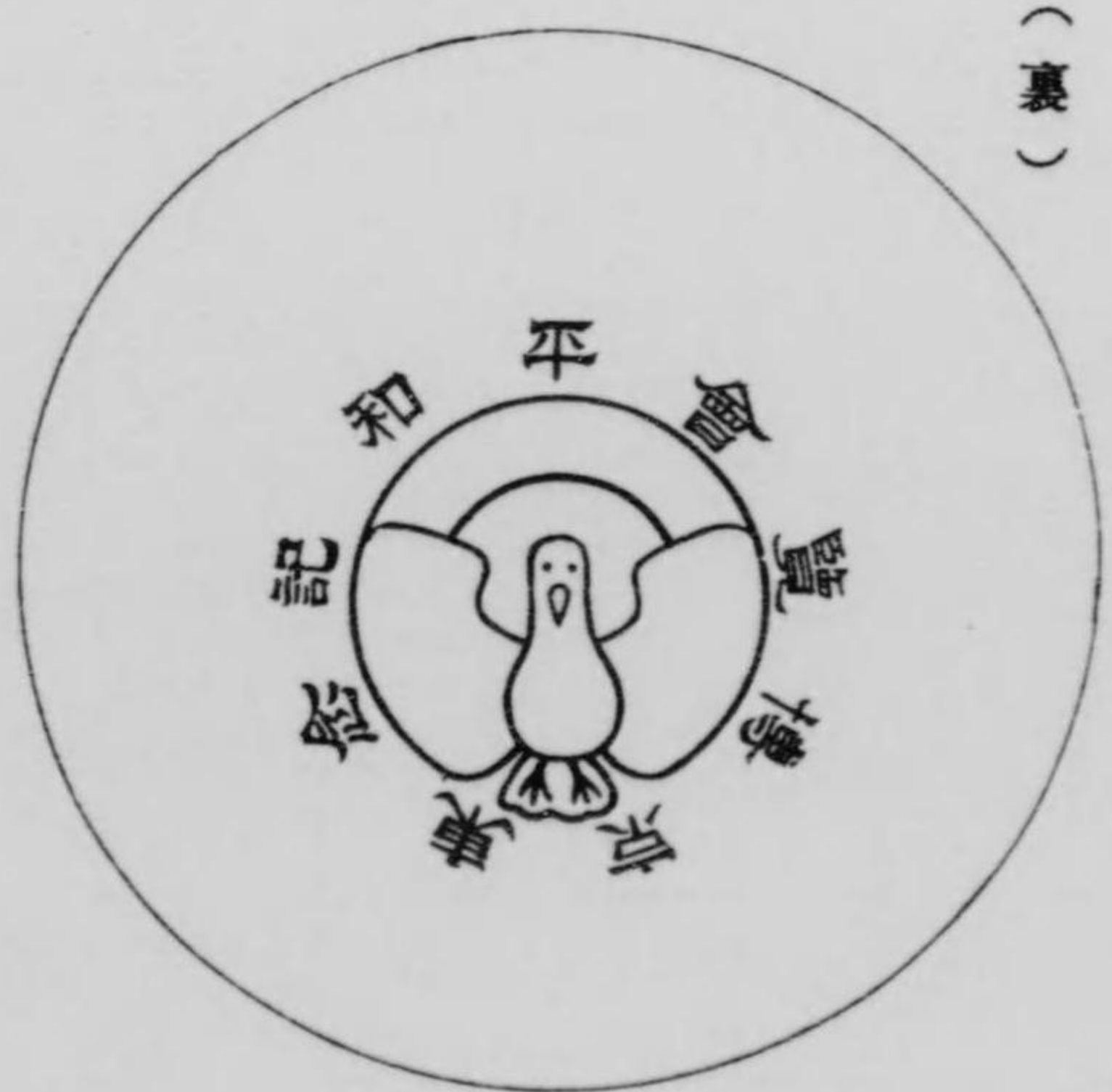

備考 棒色 直徑二寸四分

本門鑑 (木製)



第一會場 (表裏)

備考

直徑一寸九分
厚二分
文字及標章八倍印

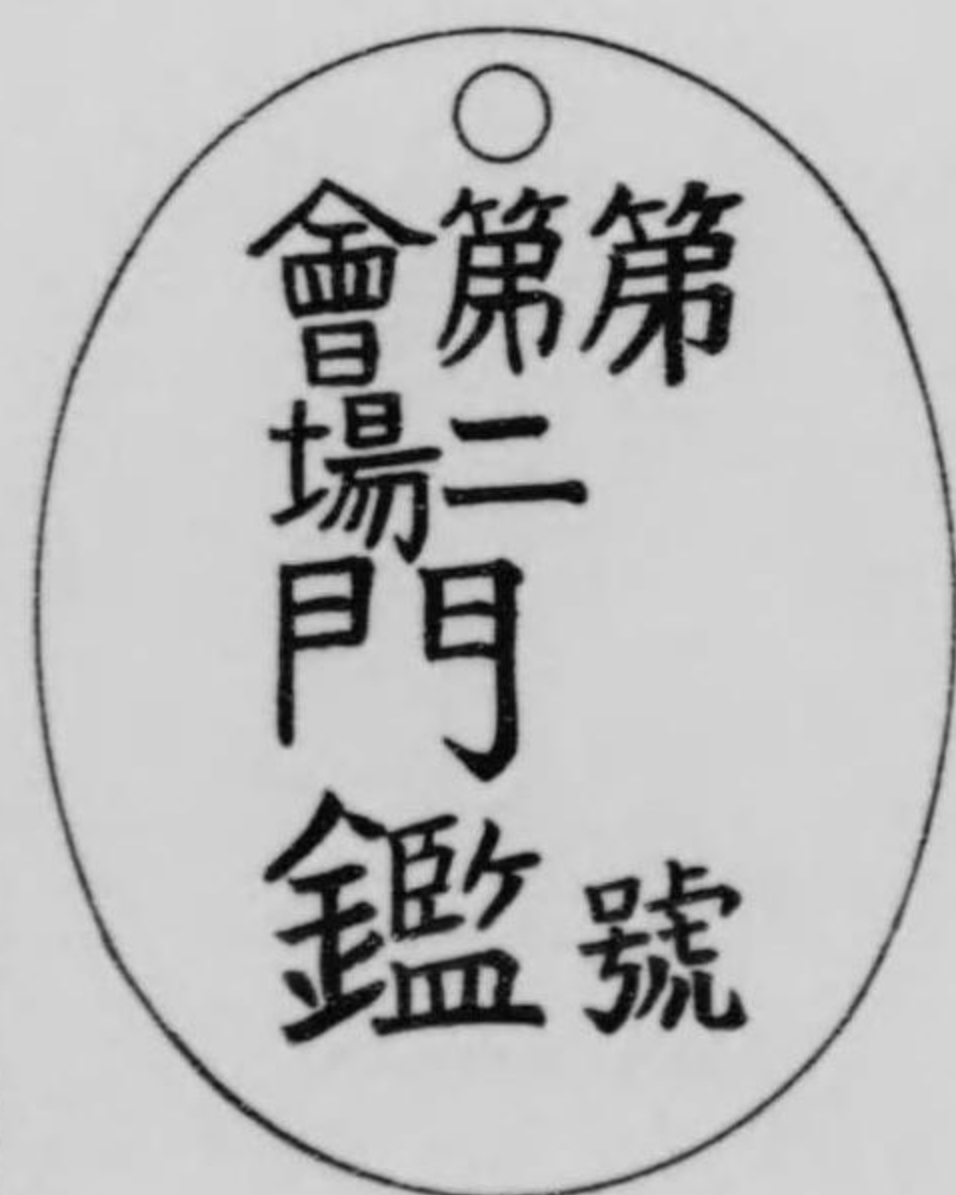

第二會場 (表裏)

備考

縱一寸九分
橫一寸五分
厚二分五厘
文字及標章八倍印



臨時門鑑
殿
(二人一回限)
會覽博京東念記和平

臨時門鑑
殿
(二人一回限)
會覽博京東念記和平

臨時門鑑
殿
(限回一人一)

臨時門鑑 (紙製)

當日限臨時門鑑
有效
月 日
平和記念東京博覽會

平和記念東京博覽會

有效期
大正十一年三月十五日



第壹會場
臨時門鑑

平和記念東京博覽會

有效期
大正十一年三月十五日



第貳會場
臨時門鑑

平和記念東京博覽會

有效期
大正十一年三月二十日



第壹會場
臨時門鑑

平和記念東京博覽會

有效期
大正十一年三月二十日



第貳會場
臨時門鑑

平和記念東京博覽會

有效期限 大正十一年四月十日

臨時門鑑

平和記念東京博覽會

有效期限 大正十一年四月五日

第壹會場 臨時門鑑

平和記念東京博覽會

有效期限 大正十一年三月三十一日

第壹會場 臨時門鑑

平和記念東京博覽會

有效期限 大正十一年三月二十五日

第壹會場 臨時門鑑

平和記念東京博覽會

有效期限 大正十一年四月十日

第貳會場 臨時門鑑

平和記念東京博覽會

有效期限 大正十一年四月五日

第貳會場 臨時門鑑

平和記念東京博覽會

有效期限 大正十一年三月三十一日

第貳會場 臨時門鑑

平和記念東京博覽會

有效期限 大正十一年三月二十五日

第貳會場 臨時門鑑

平和記念東京博覽會



大正十一年四月參拾日

第壹會場

臨時門鑑

平和記念東京博覽會



有效期限 大正十一年四月貳拾五日

第壹會場

臨時門鑑

平和記念東京博覽會



有效期限 大正十一年四月貳拾日

第壹會場

臨時門鑑

平和記念東京博覽會



有效期限 大正十一年四月十五日

臨時門鑑

平和記念東京博覽會



有效期限 大正十一年四月參拾日

第貳會場

臨時門鑑

平和記念東京博覽會



有效期限 大正十一年四月貳拾五日

第貳會場

臨時門鑑

平和記念東京博覽會



有效期限 大正十一年四月貳拾日

第貳會場

臨時門鑑

平和記念東京博覽會



有效期限 大正十一年四月十五日

第貳會場

臨時門鑑

平和記念東京博覽會



第壹會場 臨時門鑑

平和記念東京博覽會

有效期限 大正十一年五月二十日



第壹會場 臨時門鑑

平和記念東京博覽會

有效期限 大正十一年五月二十日



第貳會場 臨時門鑑

平和記念東京博覽會

有效期限 大正十一年五月二十日



第貳會場 臨時門鑑

平和記念東京博覽會

有效期限 大正十一年五月二十日



第壹會場 臨時門鑑

平和記念東京博覽會

有效期限 大正十一年五月十日



第壹會場 臨時門鑑

平和記念東京博覽會

有效期限 大正十一年五月五日



第貳會場 臨時門鑑

平和記念東京博覽會

有效期限 大正十一年五月十日



第貳會場 臨時門鑑

平和記念東京博覽會

有效期限 大正十一年五月五日

有效期限 大正十一年五月二十五日



第壹會場 臨時門鑑

平和記念東京博覽會

有效期限 大正十一年五月二十五日



第貳會場 臨時門鑑

平和記念東京博覽會

有效期限 大正十一年五月三十一日



第壹會場 臨時門鑑

平和記念東京博覽會

有效期限 大正十一年五月三十一日



第貳會場 臨時門鑑

平和記念東京博覽會

有效期限 大正十一年六月五日



第壹會場 臨時門鑑

平和記念東京博覽會

有效期限 大正十一年六月五日



第貳會場 臨時門鑑

平和記念東京博覽會

有效期限 大正十一年六月十日



第壹會場 臨時門鑑

平和記念東京博覽會

有效期限 大正十一年六月十日



第貳會場 臨時門鑑

平和記念東京博覽會

期限 大正十一年六月十五日



第壹會場 臨時門鑑

平和記念東京博覽會

期限 大正十一年六月十五日



第貳會場 臨時門鑑

平和記念東京博覽會

有效期限 大正十一年六月二十日



第壹會場 臨時門鑑

平和記念東京博覽會

有效期限 大正十一年六月二十日



第貳會場 臨時門鑑

平和記念東京博覽會

有效期限 大正十一年六月二十五日



第壹會場 臨時門鑑

平和記念東京博覽會

有效期限 大正十一年六月二十五日



第貳會場 臨時門鑑

平和記念東京博覽會

有效期限 大正十一年六月三十日



第壹會場 臨時門鑑

平和記念東京博覽會

有效期限 大正十一年六月三十日



第貳會場 臨時門鑑

平和記念東京博覽會

有效期限 大正十一年七月二十日



第壹會場
臨時門鑑



平和記念東京博覽會

有效期限 大正十一年七月十五日



第壹會場
臨時門鑑

平和記念東京博覽會

有效期限 大正十一年七月十日



第壹會場
臨時門鑑



平和記念東京博覽會

有效期限 大正十一年七月五日



第壹會場
臨時門鑑



平和記念東京博覽會

有效期限 大正十一年七月二十日



第貳會場
臨時門鑑



平和記念東京博覽會

有效期限 大正十一年七月十五日



第貳會場
臨時門鑑

平和記念東京博覽會

有效期限 大正十一年七月十日



第貳會場
臨時門鑑



平和記念東京博覽會

有效期限 大正十一年七月五日



第貳會場
臨時門鑑



平和記念東京博覽會

臨時入場證
 平和記念東京博覽會
 (限同一人一)

入場證
 平和記念東京博覽會

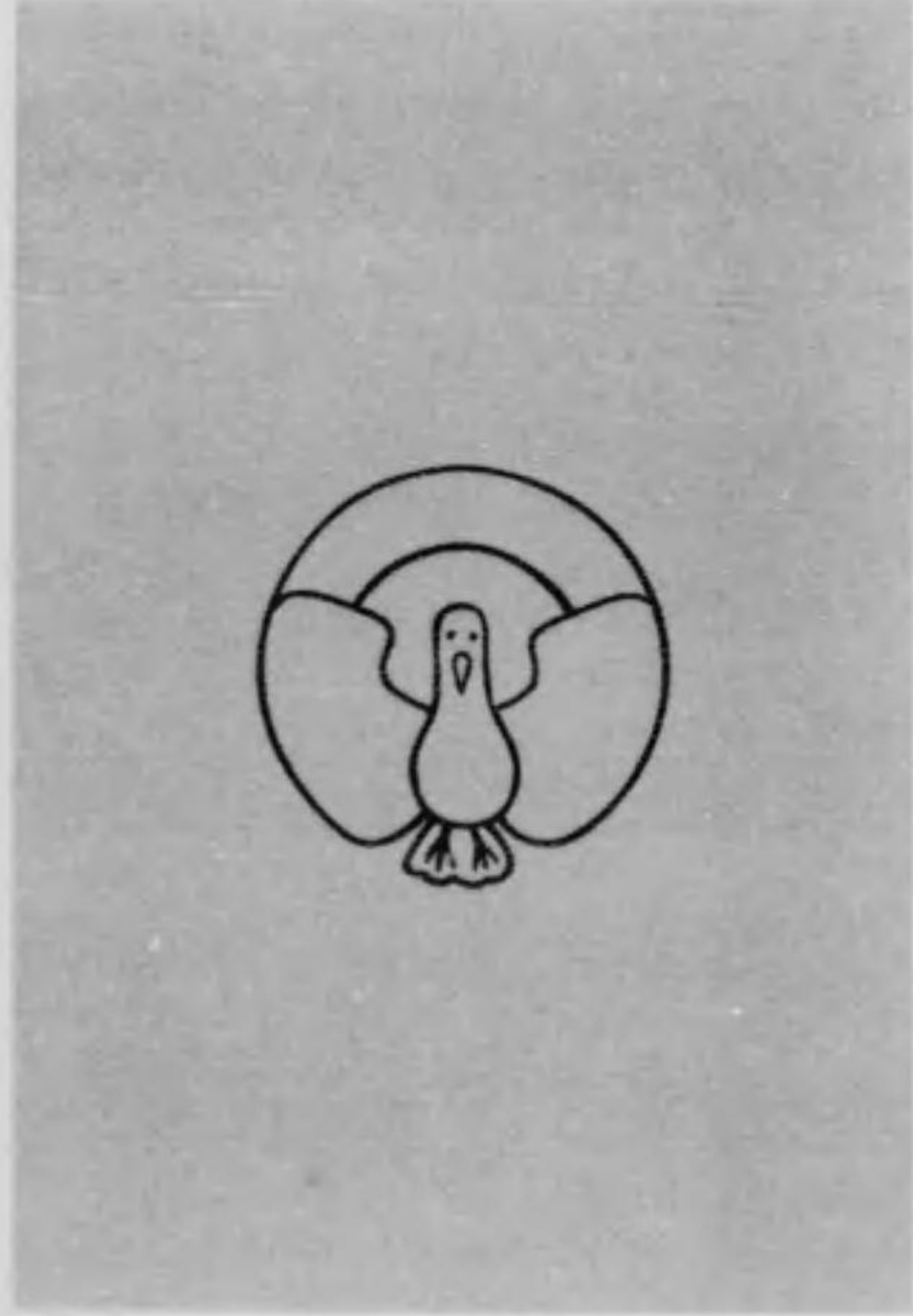
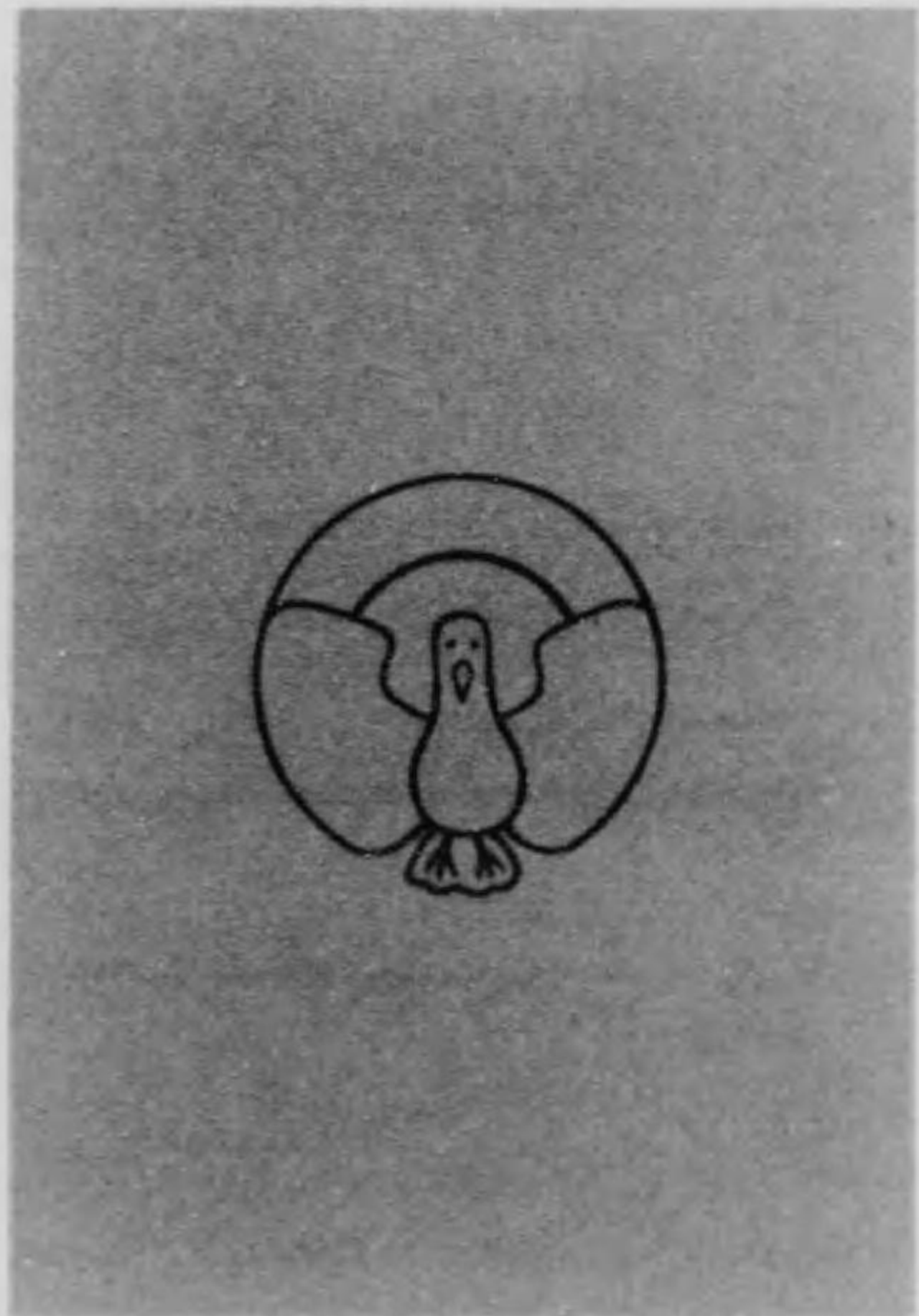

閉會後ノ入場證

有效期限 大正十一年七月三十一日
 第一會場 臨時門鑑
 平和記念東京博覽會

有效期限 大正十一年七月二十五日
 第一會場 臨時門鑑
 平和記念東京博覽會

有效期限 大正十一年七月三十一日
 第二會場 臨時門鑑
 平和記念東京博覽會

有效期限 大正十一年七月二十五日
 第二會場 臨時門鑑
 平和記念東京博覽會

内 面

<p>○ No. _____</p> <p>出品人入場證 (第 部)</p> <p>本證ハ引換ノ外再發行セス 殿 歳</p> <p>平和記念東京博覽會</p>	<p>○ 注意事項</p> <p>一、本證ハ記名人ニ限り有効トス</p> <p>一、記名人以外ノ者使用シ又ハ使</p> <p>一、用セントスルヲ發見シタルト</p> <p>一、キハ係員ニ於テ收受スヘシ</p> <p>一、出入ノ際ハ必ず定メラレタル</p> <p>一、出入口ニ於テ本證ヲ係員ニ提</p> <p>一、示セラルヘシ</p> <p>一、本證ヲ失ヒ又ハ毀損シタル際</p> <p>一、ハ直ニ其旨ヲ本會事務局ニ届</p> <p>一、出ラルヘシ</p>
---	---

備考

- 一、寸法ハ縦二寸六分横三寸四分トス
- 一、切表紙折疊トシ外面ハ黒色トス
- 一、外面裝飾ハ月桂樹并ニ本會徽章ヲ附シ金字トス

外 面

<p>出品人入場證</p> 	<p>平和記念東京博覽會</p>
---	------------------

- 一、内面ハ白紙石版刷ヲ貼付ス
- 一、折目ノ上部ニ二箇ノ小穴ヲ穿テ之ニ細紙ヲ通シ携
- 一、帶上ノ便ヲ計レリ

甲種

表

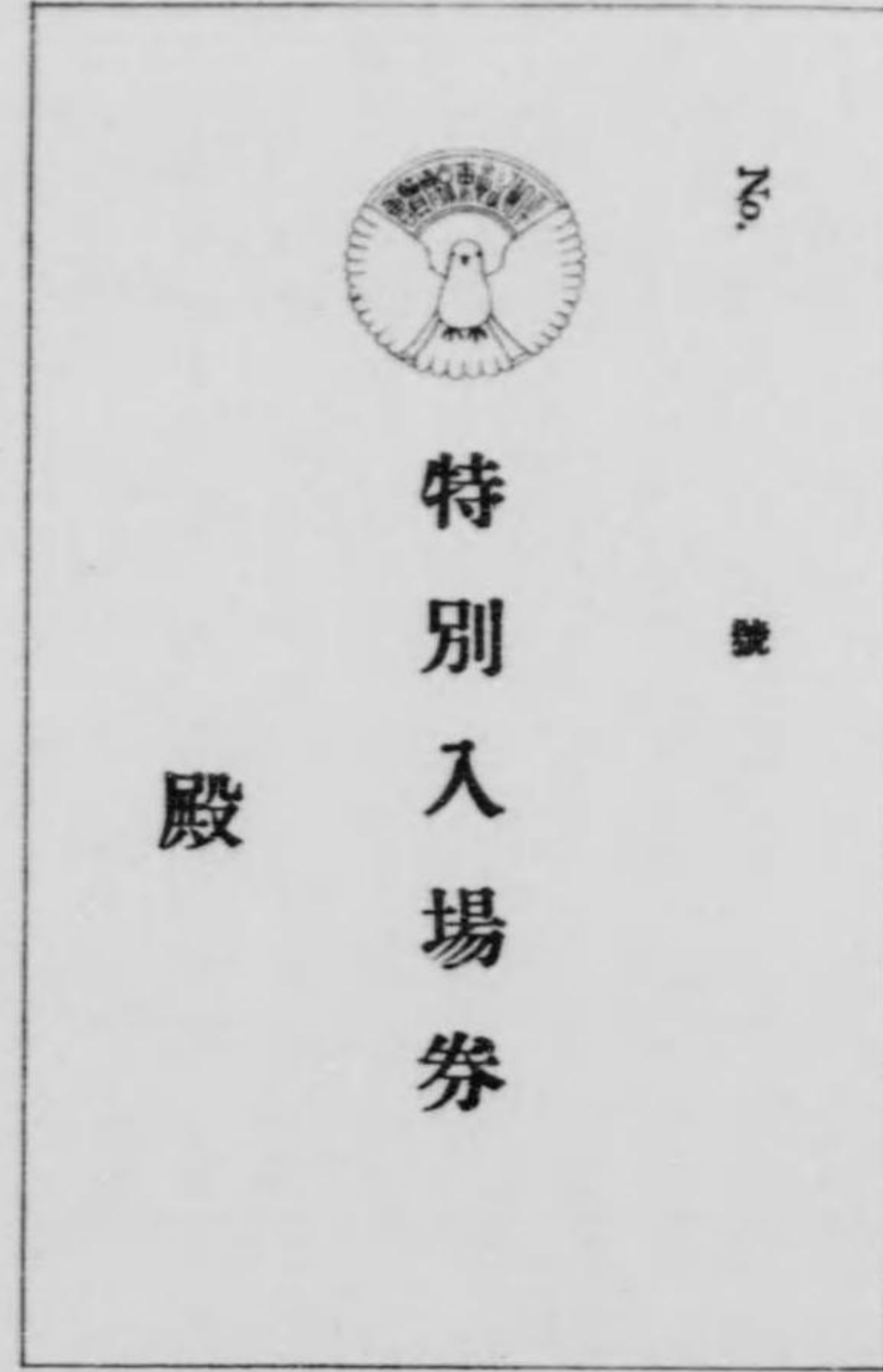

裏

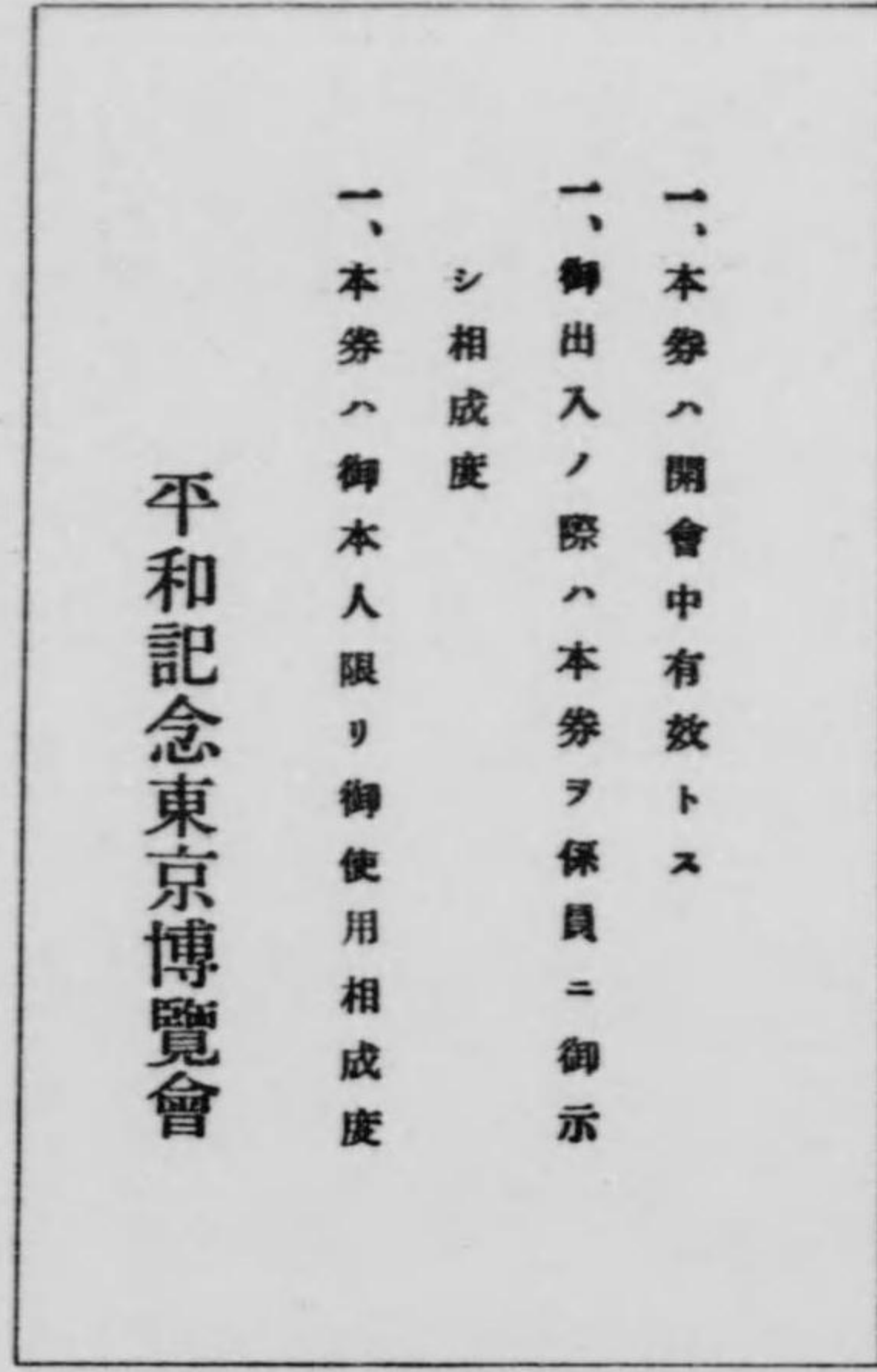

備考

- 一、寸法ハ縦二寸九分、横一寸八分トス
- 一、用紙ハ厚洋紙白色ニシテ金線トス
- 一、徽章ハ印刷トス

乙種

表



裏

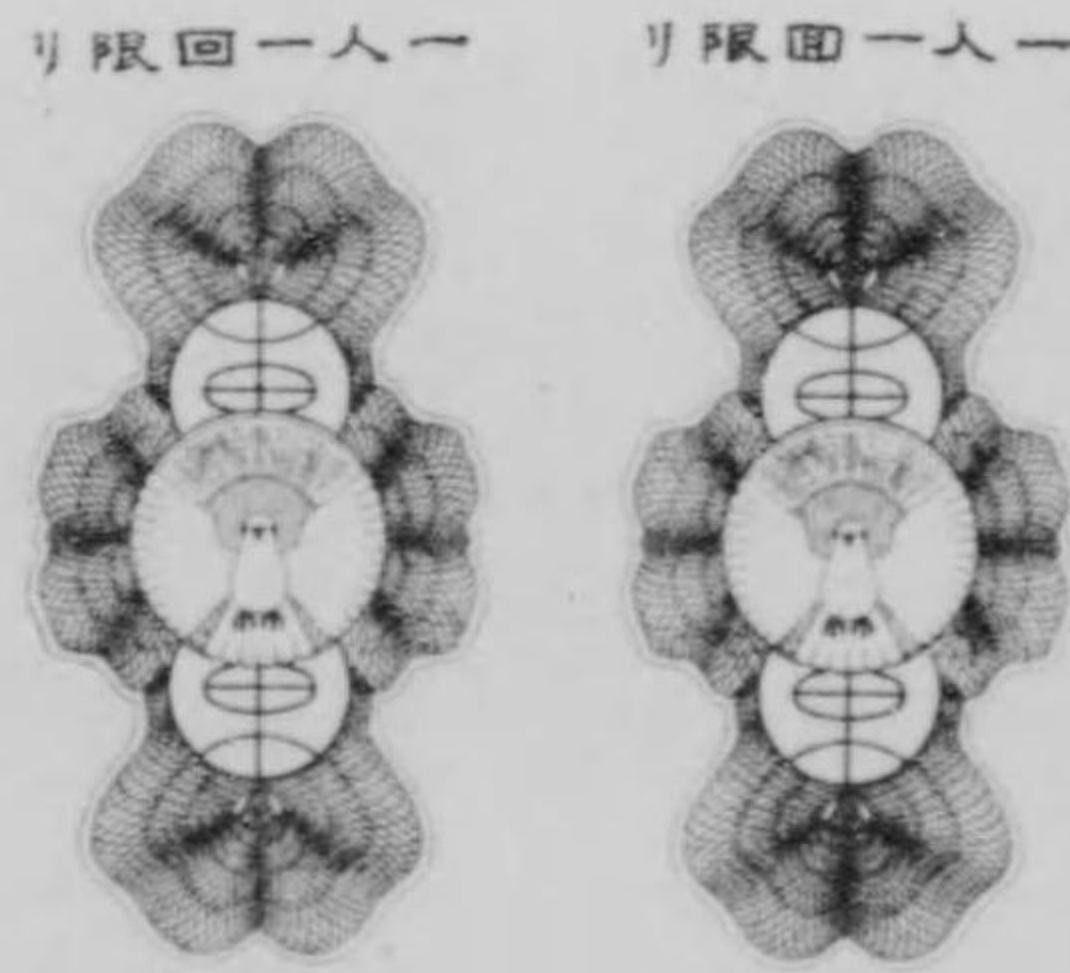

備考

- 一、寸法ハ縦一寸九分、横一寸九分トス
- 一、用紙ハ薄洋紙ニシテ色彩ヲ施シ第一第二兩會場用ニ分ツ

七、出品人入場證及特別入場券

本會出品人又ハ其ノ代理人ニシテ出品ニ關スル用務ノ爲メ出入スル場
合ニハ其ノ請求ニ依リ本會所定ノ出品人入場證又ハ一人一回限り有効
ナル乙種ノ特別入場券ヲ交付シタリ出品人入場證ハ會期中有効トシ之
ニ出品部名、記名、年齢及番號ヲ記入シ手数料金壹圓ヲ徴シタル上之
ヲ交付シ書換ノ外ハ再交付ヲ爲サズ乙種ノ特別入場券ハ無料交付シタ
リ而シテ孰レモ之レガ交付ヲ受ケントスルモノハ出品許可證寫、居住
地、氏名、生年月日等ヲ記載シタル請求書ヲ提出セシム但シ出品人入
場證ノ請求ハ東京府管外在住ノ出品人又ハ其ノ代理人ニ在リテハ住所
地ノ道府縣等ノ地方官廳又ハ本會ノ認ムル出品協會若ハ其ノ出張事務
所ヲ經由シ出品人又ハ其ノ代理人タルノ證明添申ヲ爲サシム

甲種特別入場券ハ會期中有効トシ左記ノ者ニ交付シタリ

- 一、出品ニ關係ヲ有スル用務ノ爲メ出入スル諸官廳、會社、公共團
體
- 一、都下ノ公私立大學、專門學校、中等學校
- 一、府下ノ各小學校
- 一、府下ノ町村役場
- 一、府下ノ町村農會
- 一、其ノ他公務上常ニ出入スベキ用務アルモノニシテ特ニ本會ニ於
テ必要ト認メタルモノ

出品人入場證及甲種特別入場券ハ本人以外ノ者之ヲ使用シタルトキハ
之ヲ無効トシ入場ヲ拒絕シタリ其ノ他無効ノ場合ハ優待券ニ同ジ
又乙種特別入場券ハ本會事務局員、東京府廳員、及本會關係者ノ家族
ニ之ヲ贈呈シテ特別ノ待遇ヲ爲シタリ

又左記ノ者ノ家族ニ對シ優遇ノ意味ヲ以テ乙種特別入場券ヲ贈呈シタ
リ

- 一、協贊會事務局員
 - 一、東京商業會議所事務局員
 - 一、實業組合聯合會事務局員
 - 一、竹之臺郵便局員
 - 一、第三銀行上野出張所員
 - 一、竹之臺出張所警察官
- 出品人又ハ其ノ代理人ノ出品人入場證及特別入場券ニ關スル請求書樣
式及交付數形式等左ノ如シ
- 一、出品人入場證 一五、九五五枚
 - 一、特別入場券 二、二五三枚

●注意 東京府管外在住ノ出品人又ハ其ノ代理人ニ在リテハ證明欄ニ
住所ノ地方官廳又ハ本會ノ認ムル出品協會若ハ其ノ出張事
務所ノ證明(出品人タルコト)添申ヲ受クルヲ要ス

出品人入場證 請求書

出品人入場證 御交付被成下度別紙出品許可證寫
相添此段及請求候也

大正十一年 月 日

(居住地)
(氏名)
(生年月日)

平和記念東京博覽會長宇佐美勝夫殿

欄明證



第一會場雜踏



第二會場雜踏

博出收第

出品許可證寫

東京府 郡區 村町 番地

記

一、出品 外 點

大正十一年 月 日

平和記念東京博覽會

一、出品部類第 部

備考

出品部類ノ記入ヲ要ス

第三節 入場者

本會ハ會期中開會式、褒賞授與式、閉會式舉行當日各午後二時マデ及
 ビ 皇后陛下皇太子殿下ノ行啓英國皇太子殿下ノ台臨ニ際シ御巡覽中
 一般公衆ノ觀覽ヲ停止シタル外連日觀覽ヲ許シ其ノ開場日數百四十四
 日間兩會場ヲ通ゼル觀覽人一千一百三萬二千五百八十四人ヲ算シ之ヲ
 東京大正博覽會ニ比スレバ三百五十六萬九千八百八十四人ノ増加ヲ示シ
 殊ニ最終ノ毎夕新聞デー舉行ニ當リテハ一日二十五萬餘ヲ吞吐シ會期
 中非常ノ盛況ヲ見タルハ又一大成成功タルヲ失ハザルベシ

今觀覽人ヲ種類別トシテ示セバ左ノ如シ

五〇〇

總 無 夜	體 團						軍 小 大
	會 大	引 割	三 割	引 割	學 兒	人 人 人	
計 料 間	二 割 引	一 割 引	小 大	小 大	徒 童	人 人 人	
計	一、〇三二、五八四	九、〇四六、八二二	七二、九二八	四四、〇五一	一三八、五一八	七、五八四、九二二	
		一、九八五、七六二	五五二	六三二	七八、二八〇	五六六、八三八	
		四三六、七一			九九、一四一		
		三三、七〇一					
		四〇八					

觀覽人ヲ第一第二會場、有料無料及月別ニ分チ東京大正博覽會ノ比較
 ト共ニ之ヲ示セバ左ノ如シ

入場人員調

第一會場

三月	五五三、〇六四人	一、二三五、一四六人	九〇六、六三一	八四三、六九五	一、一九〇、八九六	四、七二九、四三二
四月	二四三、三二九	三二二、七八五	二六九、二四九	一九五、四八三	二〇六、八一四	一、二三八、六二〇
五月	七九六、三九三	一、五五八、九三一	一、一七五、八八〇	一、〇三九、一七八	一、三九七、七一〇	五、九六八、〇五二
計						

第二會場

有料	四七八、五七九	一、一六、九五七	八三七、八一六	八〇四、六一六	一、〇七九、四二二	四、三一七、三九〇
無料	九一、六三四	一五八、二一二	一六八、七八五	一四九、八七八	一八〇、六三三	七四九、一四二
總計	五七〇、二一三	一、二七五、一六九	一、〇〇六、六〇一	九五四、四九四	一、二六〇、〇五五	五、〇六四、五三二
東京大正博覽會トノ比較	一、三六六、六〇三	二、八三四、一〇〇	二、一八二、四八一	一、九九三、六七二	二、六五七、七六五	一一、〇三二、五八四
大正博	七、四六三、四〇〇人					三、五六九、一八四人

更ニ會期中ニ於ケル詳細ナル統計ヲ表示スレバ左ノ如シ

月	日	天	第 二 會 場													無 料	計		
			普 通		夜 間	體 育						大 會		無 料	計				
			大 人	小 人		軍 人	兒 童	學 生	二 割 引		三 割 引		二 割 引					三 割 引	
									大 人	小 人	大 人	小 人							
三十	三	日	金	雨	3,982	16		84									5,043	9,031	
三十	一	日	土	晴	11,562	407		55			95	66				86	12,010	24,277	
三十	二	日	日	晴	15,603	2,058		520	31	150	70						13,778	32,210	
三十	三	日	月	曇	10,300	211		31	71		55						12,315	23,531	
三十	四	日	月	火	雨	7,158	160		20	74	177	142					12,442	20,174	
三十	五	日	月	水	晴	16,475	366		40	215	70						10,696	27,962	
三十	六	日	月	木	晴	16,130	471		34	226	374	122					14,241	31,641	
三十	七	日	月	金	晴	12,651	263		35	392	165	225					10,235	23,962	
三十	八	日	月	土	晴	15,377	723		66	447	234	227		33			10,226	23,176	
三十	九	日	月	日	晴	30,304	4,125		846	222		372					14,418	50,237	
三十	十	日	月	月	晴	24,003	899		93	1,508	414	196					10,975	33,241	
三十	一	日	月	火	晴	23,744	2,858		1,075	115		255					11,320	39,367	
三十	二	日	月	水	晴	24,196	1,143		64	1,029	143	138					9,636	36,414	
三十	三	日	月	木	晴	20,746	1,109		57	133	174	432		1,238			9,503	33,437	
三十	四	日	月	金	晴	19,093	1,346		33	385	237	234					9,173	30,561	
三十	五	日	月	土	晴	30,425	3,410		111	1,308	369	267					13,223	51,113	
三十	六	日	月	日	晴	23,055	4,856		722	238		81		734			11,038	45,784	
三十	七	日	月	月	晴	35,430	7,463		262	945	246	500	15				7,581	52,442	
三十	八	日	月	火	晴	37,692	8,598		113	1,546	160	1,019		1,145			17,802	68,076	
三十	九	日	月	水	晴	34,085	6,320		127	1,069	39	631					8,076	50,347	
三十	十	日	月	木	晴	35,521	7,666		620	805	97	349		320			8,173	53,551	
三十	一	日	月	金	雨	14,623	1,443		236	425	112	185					8,754	25,833	
三十	二	日	月	土	晴	43,004	6,242	3,337	624	420	238	212	5	1,300			8,266	63,638	
三十	三	日	月	日	晴	80,513	13,061	6,843	2,793		164	430	43				14,787	118,794	
三十	四	日	月	月	晴	50,522	7,491	5,980	2,134		136						14,460	80,673	
三十	五	日	月	火	雨	59,833	3,165	484	264	39	228	132			42		9,832	72,013	
三十	六	日	月	水	晴	42,044	2,627	3,646	297			662		1,321			9,123	59,720	
三十	七	日	月	木	晴	44,931	2,640	3,432	323	31	193	447	7	1,919			71	12,272	66,338
三十	八	日	月	金	雨	23,996	695	休	612		133	342	13				247	6,163	34,246
三十	九	日	月	土	曇	37,338	1,767	3,943	235	49	107	154		908			231	14,955	59,303
三十	十	日	月	日	晴	41,781	5,492	3,240	1,952			171					124	15,639	63,339
三十	一	日	月	月	晴	49,064	1,390	3,214	134		57	103					96	8,540	61,641
三十	二	日	月	火	雨	31,634	744	585	529			231		547				8,130	42,450
三十	三	日	月	水	晴	31,497	720	2,454	871		86	139					34	19,215	55,046

月	日	天	第 二 會 場													無 料	計	合 計		
			普 通		夜 間	體 育						大 會		無 料	計					
			大 人	小 人		軍 人	兒 童	學 生	二 割 引		三 割 引		二 割 引						三 割 引	
									大 人	小 人	大 人	小 人								
三十	三	日	金	雨	1,888	50		33										1,956	3,927	12,958
三十	一	日	土	晴	9,732	687		40			156						106	2,237	13,003	37,235
三十	二	日	日	晴	13,382	1,731		511	31	150	70						144	5,469	21,488	53,638
三十	三	日	月	曇	9,412	212		23	71	53								4,006	13,777	37,359
三十	四	日	月	火	雨	6,876	108		23	74	125							2,446	9,653	23,527
三十	五	日	月	水	晴	14,126	430		44	66	70							3,943	19,579	46,441
三十	六	日	月	木	晴	14,749	436		23	196	243	122						4,780	20,654	52,302
三十	七	日	月	金	晴	11,561	261		34	467	139	230						3,430	16,141	40,103
三十	八	日	月	土	晴	14,868	670		51	351	165	169						3,312	19,584	47,760
三十	九	日	月	日	晴	25,983	1,702		727	222	56	110						4,330	33,140	83,427
三十	十	日	月	月	晴	20,010	897		108	1,654	414	374						6,134	29,651	67,892
三十	一	日	月	火	晴	19,571	2,354		911	115		308		306				5,056	29,621	67,988
三十	二	日	月	水	晴	20,417	974		57	939	143	254						3,747	26,535	62,549
三十	三	日	月	木	晴	18,019	1,023		50	165	142	492		1,238				4,430	25,558	59,016
三十	四	日	月	金	晴	16,690	1,078		34	385	237	234						4,536	23,254	55,915
三十	五	日	月	土	晴	24,097	2,441		67	1,220	369	367						3,439	32,050	83,163
三十	六	日	月	日	晴	24,354	3,947		643	232	34	81		734				5,525	35,435	81,269
三十	七	日	月	月	晴	30,000	6,043		235	812	315	405	15					6,622	44,497	96,939
三十	八	日	月	火	晴	31,926	7,475		114	767	219	659		1,145				2,462	44,766	112,941
三十	九	日	月	水	晴	31,350	6,430		113	1,668	39	855						7,633	49,038	98,445
三十	十	日	月	木	晴	32,166	6,765		491	659	64	464						4,002	44,611	98,162
三十	一	日	月	金	雨	12,786	1,230		266	432	112	185						2,074	17,135	42,968
三十	二	日	月	土	晴	40,502	5,346	3,083	677	365	288	143	5	1,300				4,789	56,492	125,196
三十	三	日	月	日	晴	67,197	10,305	8,206	2,553	55	164	504	43					10,331	99,418	218,212
三十	四	日	月	月	晴	40,580	5,948	6,202	1,983		134	53						5,351	60,154	140,827
三十	五	日	月	火	晴	41,911	4,061	577	458	39	145	72				25		4,232	51,441	123,460
三十	六	日	月	水	晴	39,053	2,962	3,927	236		74	722		1,321				5,718	53,913	113,633
三十	七	日	月	木	晴	42,496	2,422	3,967	502	31	193	447	7	1,919			49	4,844	56,767	123,155
三十	八	日	月	金	雨	22,572	624	休	593	101	236	455	13				98	2,859	27,551	61,837
三十	九	日	月	土	曇	35,545	1,530	5,003	392	49	125	154		908			141	6,398	50,240	110,043
三十	十	日	月	日	晴	38,680	4,508	3,907	2,031		54	114					108	5,231	55,135	123,532
三十	一	日	月	月	晴	42,445	1,642	4,235	156			55					44	6,546	55,171	116,919
三十	二	日	月	火	晴	30,160	733	502	499		57	231		547				6,841	39,560	82,010
三十	三	日	月	水	晴	30,359	1,393	3,458	195			189					10	5,120	40,705	95,749

月	七	天	第一會場															無料	計
			普通		夜間	團體								大會					
			大人	小人		軍人	兒童	學生	二割引		三割引		二割引	三割引					
									生徒	大人	小人	大人			小人				
四月十三日	木	雨	37,750	1,106	1,979	791	—	—	338	—	—	547	—	—	—	—	8,076	50,647	
四月十四日	金	雨	11,950	214	休	123	—	—	202	—	—	—	—	—	—	—	8,543	21,042	
四月十五日	土	晴	42,580	2,511	4,763	1,433	—	131	305	23	854	130	—	—	—	—	13,268	66,064	
四月十六日	日	晴	60,344	7,387	—	1,681	96	232	51	—	—	—	—	—	—	216	13,500	83,557	
四月十七日	月	晴	44,822	1,504	—	2,108	116	248	102	—	1,473	3	—	—	—	—	10,619	60,886	
四月十八日	火	晴	20,545	630	—	1,081	—	613	100	—	300	—	—	—	—	—	14,840	33,118	
四月十九日	水	晴	37,821	1,422	—	1,264	112	174	—	—	1,530	—	—	—	—	—	7,878	50,201	
四月二十日	木	晴	33,349	1,633	—	1,312	—	160	86	—	471	—	—	—	—	12	9,330	51,479	
四月廿一日	金	晴	23,278	810	—	427	—	515	83	3	—	—	—	—	—	64	16,914	47,069	
四月廿二日	土	晴	31,247	2,123	—	357	—	380	143	—	—	—	—	—	—	3,978	5,639	43,972	
四月廿三日	日	晴	26,303	4,007	—	1,365	—	130	63	—	—	—	—	—	—	8	12,033	43,969	
四月廿四日	月	雨	17,646	416	—	172	133	253	76	—	—	—	—	—	—	—	16,108	34,865	
四月廿五日	火	晴	23,510	713	—	102	—	103	104	—	—	—	—	—	—	32	13,150	37,714	
四月廿六日	水	晴	21,771	728	—	176	—	823	215	—	—	—	—	—	—	—	5,885	23,538	
四月廿七日	木	晴	22,021	879	—	117	234	203	123	—	—	—	—	—	—	—	7,163	30,746	
四月廿八日	金	晴	17,920	542	—	200	203	341	51	—	1,225	—	—	—	—	—	6,185	26,577	
四月廿九日	土	晴	13,733	1,253	—	241	—	213	—	—	—	—	—	—	—	246	6,466	27,202	
四月三十日	日	雨	16,131	2,033	—	972	—	103	120	—	—	—	—	—	—	53	17,668	27,130	
五月一日	月	晴	26,129	1,278	—	295	—	660	464	—	—	—	—	—	—	16	6,844	33,686	
五月二日	火	晴	21,325	647	—	278	143	708	216	—	275	50	—	—	—	2	5,557	23,203	
五月三日	水	晴	21,230	733	—	245	76	936	939	—	619	30	209	—	—	—	14,372	33,505	
五月四日	木	晴	21,957	676	—	227	158	1,211	472	—	—	—	—	—	—	—	6,732	31,433	
五月五日	金	雨	22,583	772	—	435	238	2,417	331	—	—	—	—	—	—	2	5,808	32,686	
五月六日	土	晴	23,554	1,823	—	338	62	1,072	878	2	648	—	—	—	—	—	11,716	46,084	
五月七日	日	晴	47,140	5,901	—	1,036	235	772	377	62	—	—	—	—	—	2,027	10,521	63,071	
五月八日	月	晴	23,231	1,010	—	103	503	920	97	12	—	—	—	—	—	1,107	6,919	33,786	
五月九日	火	晴	13,437	700	—	93	310	1,054	740	—	1,084	42	—	—	—	1,224	8,075	31,759	
五月十日	水	晴	22,831	1,046	—	95	613	1,368	162	—	304	—	—	—	—	572	8,472	35,469	
五月十一日	木	晴	21,810	777	—	82	1,336	1,654	353	—	600	—	—	—	—	386	6,778	33,852	
五月十二日	金	強	15,557	314	—	162	1,546	1,122	271	—	—	—	—	—	—	153	14,178	33,303	
五月十三日	土	晴	13,154	1,205	2,234	132	571	1,050	75	—	—	—	—	—	—	4	8,279	32,814	
五月十四日	日	晴	30,826	4,522	2,374	1,716	202	602	—	—	—	—	—	—	—	12	9,959	50,113	
五月十五日	月	晴	30,200	2,033	2,335	76	824	1,435	532	35	—	—	—	—	—	6	15,607	53,083	
五月十六日	火	強	19,051	643	635	211	586	860	172	11	334	—	—	—	—	—	7,235	23,858	

月	七	天	第二會場															無料	計	合計	
			普通		夜間	團體								大會							
			大人	小人		軍人	兒童	學生	二割引		三割引		二割引	三割引							
									生徒	大人	小人	大人			小人						
四月十三日	木	雨	33,050	962	3,331	800	—	—	364	—	547	—	—	—	—	—	5,397	44,451	95,088		
四月十四日	金	雨	11,363	182	休	86	—	—	202	—	—	—	—	—	—	—	4,779	16,712	37,754		
四月十五日	土	晴	38,300	1,739	7,152	1,555	—	131	247	23	854	130	—	—	—	—	6,438	56,574	122,633		
四月十六日	日	晴	52,222	6,495	—	2,208	96	232	133	—	—	—	—	—	—	190	10,228	71,954	155,411		
四月十七日	月	晴	41,766	1,603	—	2,086	116	172	102	—	1,473	3	—	—	—	—	4,569	51,930	112,336		
四月十八日	火	晴	19,776	611	—	1,086	—	34	100	—	300	—	—	—	—	—	3,268	25,175	63,234		
四月十九日	水	晴	33,434	989	—	1,207	112	746	—	—	2,001	—	—	—	—	—	6,194	44,733	94,934		
四月二十日	木	晴	36,067	1,455	—	1,403	—	57	96	—	—	—	—	—	—	—	7	4,546	43,615	95,084	
四月廿一日	金	晴	26,503	779	—	452	—	296	63	—	—	—	—	—	—	—	50	4,238	32,434	79,503	
四月廿二日	土	晴	22,710	1,895	—	374	—	416	143	—	—	—	—	—	—	—	3,234	5,477	40,309	84,181	
四月廿三日	日	晴	23,498	3,273	—	1,418	—	85	63	3	—	—	—	—	—	—	2	5,434	33,763	77,732	
四月廿四日	月	雨	15,535	362	—	182	133	234	76	—	—	—	—	—	—	—	—	3,513	20,085	54,960	
四月廿五日	火	晴	20,740	595	—	115	—	208	189	—	—	—	—	—	—	—	7	4,606	26,460	64,174	
四月廿六日	水	晴	20,112	635	—	185	—	781	215	—	—	—	—	—	—	—	7	3,754	25,688	65,237	
四月廿七日	木	晴	20,159	657	—	147	234	269	71	—	—	—	—	—	—	—	15	3,900	25,352	66,093	
四月廿八日	金	晴	17,949	508	—	211	203	191	51	—	1,225	—	—	—	—	—	—	4,304	25,241	51,913	
四月廿九日	土	晴	16,985	992	—	242	—	365	51	—	—	—	—	—	—	—	—	107	4,136	22,882	50,084
四月三十日	日	雨	14,015	1,632	—	948	—	142	120	—	—	—	—	—	—	—	—	83	4,388	21,388	43,578
五月一日	月	晴	24,152	1,177	—	373	—	532	464	—	—	—	—	—	—	—	—	42	5,287	32,080	67,766
五月二日	火	晴	18,437	435	—	358	145	472	216	—	275	50	—	—	—	—	—	4	4,420	24,862	54,065
五月三日	水	晴	19,740	617	—	250	76	1,160	822	—	619	30	127	—	—	—	—	5,157	23,698	68,203	
五月四日	木	晴	19,534	574	—	208	158	1,334	549	—	—	—	—	—	—	—	—	2	4,301	26,660	68,093
五月五日	金	雨	20,253	577	—	455	200	1,913	331	—	—	—	—	—	—	—	—	3	4,413	23,133	60,879
五月六日	土	晴	27,210	1,578	—	362	38	1,757	825	2	648	—	—	—	—	—	—	—	5,976	38,297	84,391
五月七日	日	晴	38,805	5,305	—	1,072	266	765	404	62	—	—	—	—	—	—	1,264	5,746	53,689	121,760	
五月八日	月	晴	26,084	990	—	46	452	605	91	12	—	—	—	—	—	—	—	947	4,412	33,648	73,445
五月九日	火	晴	17,336	500	—	91	453	936	744	—	—	—	—	—	—	—	—	824	3,446	24,330	56,089
五月十日	水	晴	21,556	848	—	99	239	1,278	337	—	304	—	—	—	—	—	—	421	4,440	23,622	65,081
五月十一日	木	晴	19,985	681	—	94	1,233	1,433	189	—	600	—	—	—	—	—	—	506	4,821	23,658	63,510
五月十二日	金	強	14,001	382	—	170	1,154	943	397	—	—	—	—	—	—	—	—	6	3,950	20,993	54,236
五月十三日	土	晴	17,124	848	2,967	118	768	1,322	75	—	—	—	—	—	—	—	—	13	6,012	23,347	62,161
五月十四日	日	晴	23,131	4,720	4,317	878	247	450	—	—	—	—	—	—	—	—	—	31	8,344	47,118	97,231
五月十五日	月	晴	27,980	1,967	2,724	68	730	1,276	487	35	—	—	—	—	—	—	—	8	4,927	40,102	93,185
五月十六日	火	強	18,438	629	1,124	138	730	923	155	11	384	—	—	—	—	—	—	—	4,721	27,303	67,161

月	日	天	第 二 會 場												無 料	計			
			普 通		夜 間	團 體						大 會							
			大 人	小 人		軍 人	兒 童	學 生	二 割 引		三 割 引		二 割 引	三 割 引					
									大 人	小 人	大 人	小 人							
五十七	月	水	晴	22,204	814	1,521	40	594	1,235								8,308	34,722	
五十八	月	木	晴	20,207	1,056	1,536	70	849	1,533	211		350					6,541	32,352	
五十九	月	金	晴	19,190	911	746	61	1,235	1,908	128						408	7,339	31,936	
六十	月	土	晴	22,912	1,765	2,430	62	101	1,964	43		1,658				404	8,544	40,230	
六十一	月	日	晴	102,303	9,719	2,495	736	134	204	99						1,347	20,451	157,468	
六十二	月	月	曇	21,800	1,031	1,161	63	97	1,956							140	6,732	33,005	
六十三	月	火	雨	8,717	196	895	61	402	1,360							276	4,723	16,620	
六十四	月	水	晴	18,953	790	1,225	81	844	1,406	71						888	8,970	33,229	
六十五	月	木	晴	18,490	845	1,310	163	302	633	47	4	336				120	6,955	23,170	
六十六	月	金	晴	16,076	190	1,180	57	1,203	1,660	62						101	7,000	27,529	
六十七	月	土	晴	19,775	1,711	2,409	170	112	1,174							493	9,729	35,648	
六十八	月	日	晴	23,505	5,038	2,262	674		336	50						1,323	8,541	41,734	
六十九	月	月	晴	14,064	877	1,355	159	696	535	69						611	7,104	25,470	
七十	月	火	晴	11,671	511	1,223	190	235	439	51		300				74	6,523	21,272	
七十一	月	水	雨	6,835	199	休	123		356	272						15	4,911	12,716	
七十二	月	木	晴	18,010	1,031	1,952	140	436	767	95		760					10,105	33,346	
七十三	月	金	晴	13,701	1,437	2,037	39	653	1,453	57	1	1,235	70				5,901	25,304	
七十四	月	土	晴	14,903	1,541	2,642	51	924	2,772	251		1,543	21				6,253	30,601	
七十五	月	日	晴	42,111	8,276	3,670	834	109	700	410	14	470					10,945	67,439	
七十六	月	月	晴	18,377	1,035	1,573	175	456	1,979			787					7,923	32,251	
七十七	月	火	晴	13,920	650	1,124	324	396	1,812	230	27	1,131	2				6,357	26,023	
七十八	月	水	晴	68,430	1,006	538	61	521	546	199		462					7,938	79,702	
七十九	月	木	雨後晴	10,324	342	1,133	196	167	1,890			454					4,638	19,196	
八十	月	金	晴	14,136	650	1,310	46	761	1,000			956					6,116	24,976	
八十一	月	土	雨	10,538	633	休	112	414	1,434			956					4,497	19,674	
八十二	月	日	晴	35,009	6,400	2,072	667		375			416					8,734	53,724	
八十三	月	月	晴	13,834	753	1,442	107	100	360	54		1,323				64	5,261	23,238	
八十四	月	火	晴	57,161	1,044	1,899	39	177	353	55						9	7,494	68,220	
八十五	月	水	晴	15,420	687	1,773	167	237	1,174			710					12	5,773	26,003
八十六	月	木	晴	17,880	1,157	2,145	61	785	225	65							16	6,703	29,037
八十七	月	金	雨	12,700	537	599	77	360	691	102							4	3,972	19,032
八十八	月	土	晴	20,634	813	1,789	163	254	677	135		423					1	8,336	34,237
八十九	月	日	曇	63,730	7,029	1,885	648	33				490						10,503	49,319
九十	月	月	晴	18,672	1,470	1,908	162	632	210	55							13	6,407	29,389

第 二 會 場														無 料	計	合 計						
普 通		夜 間	團 體						大 會													
大 人	小 人		軍 人	兒 童	學 生	二 割 引		三 割 引		二 割 引	三 割 引											
						大 人	小 人	大 人	小 人													
20,232	791	2,344	50	662	956											5,829	30,314	65,636				
19,320	826	2,203	69	706	1,470	211		350									5,541	30,635	63,047			
19,073	808	1,088	58	962	1,945	123										532	5,529	30,123	62,119			
16,906	506	3,541	33	342	1,746	359		1,000									556	7,777	32,771	73,001		
84,013	7,645	3,950	781	218	597	170		608									986	10,121	108,989	246,457		
20,584	903	2,067	61	40	1,504												65	5,003	30,237	63,242		
9,424	238	1,231	53	233	1,528													141	3,771	16,769	33,379	
19,693	711	1,661	193	1,024	1,967	71											467	5,256	23,945	53,173		
13,455	712	1,423	124	433	882	47	4	300									230	4,538	27,200	56,370		
15,363	703	2,063	66	1,234	1,662	62												133	5,927	27,268	54,797	
13,439	1,470	3,188	162	112	1,005													234	6,054	30,714	66,357	
22,352	4,696	2,900	708		351	50												514	7,237	38,968	60,602	
13,734	840	1,730	158	605	381	120												376	6,539	24,483	49,953	
10,963	537	1,904	178	221	413			300										129	4,977	19,522	40,794	
7,633	279	休	116	196	511	272												62	2,433	11,519	24,223	
17,089	891	2,636	131	617	533	95		561											4,976	27,529	60,975	
17,537	973	2,037	51	961	1,490	69		1,531	70										4,830	23,609	54,913	
14,633	1,307	3,117	52	448	2,073	251		1,560	21										5,890	23,344	59,945	
41,517	7,414	5,333	787	88	1,075	410	14	470											8,476	65,634	133,073	
20,139	1,438	2,333	165	358	1,873			779											5,409	32,559	64,810	
14,198	711	1,533	220	498	2,042	235	14	1,133											4,606	25,300	51,823	
54,910	947	727	54	327	828	250		462											7,048	66,463	145,135	
12,031	320	1,619	200	239	1,408			454											4,440	20,731	39,927	
14,413	676	1,943	57	612	1,376			956											5,362	25,407	53,332	
8,525	516	休	89	565	957			937											2,989	15,637	34,311	
32,657	6,051	2,055	681		415	51		316											8,152	50,378	104,102	
14,667	1,134	3,053	135	100	265	54		1,323											5	4,775	25,561	48,859
52,530	1,337	2,235	57	138	631														7	6,490	63,475	131,695
17,330	625	2,078	151	505	1,006	55		710											13	4,013	26,536	52,539
13,046	1,134	2,770	62	424	334	167													14	4,751	27,702	56,739
12,540	539	893	80	503	434														5	4,272	19,316	39,348
18,311	7,711	733	183	237	990			1,323											1	6,651	36,142	70,423
60,634	6,952	2,142	668	33		195													2	6,786	77,412	161,730
17,512	1,242	2,562	133	320	54	55													4	4,725	27,206	56,737

第二十章 諸團體ノ施設

第一節 新聞社ノ施設

東京日々新聞、中外商業新報、平和博新聞、都新聞、大勢新聞、東京
毎夕新聞、國民新聞、東京朝日新聞、報知新聞、東京毎日新聞、中央
新聞、婦女新聞、商工通信等ノ各新聞社ニ於テハ本會ノ趣旨ヲ宣傳シ
且ツ其ノ盛況ヲ助クル爲メ各種ノ施設ヲ爲シ以テ一般觀覽者ノ便益ヲ
計リタルコト頗ル多大ナルモノアリ今之ヲ叙記スレバ左ノ如シ

一、東京日々新聞社

東京日々新聞社ハ外國電報其ノ他緊急重大事件ノ揭示ヲナシ入場者ニ
速報スル爲メ場内ニ揭示板ヲ設置シタリ
揭示板ハ高サ地盤ヨリ頂部マデ十四尺表面幅八尺奥行一尺八寸伊太利
亞レニエサアンス式木造セメント、モルタル塗仕上掘建構造トス電燈
ハ間接的投光裝置ニシテ管形電球ヲ採用ス第一會場ニケ所第二會場三
ヶ所ナリトス

同社ニテハ開期中第一會場正門側ニ大サ三間ヲ有スル鯨形繫留氣球ヲ
掲揚シ夜間ハサーチライトヲ使用シタルガ該球ハ從來製作セラレタル
モノト其趣ヲ異ニシ工夫ヲ凝シタルモノナルヲ以テ空間ニ頗ル異彩ヲ
放チ衆目ヲ惹ケリ

同社ハ開期中會場内ニ於テ博覽會案内圖ヲ十數名ノ人夫ヲシテ臨時撤
布セシメ一般入場者ニ頗ル便宜ヲ與ヘタリ

同社ハ開期中素質善良ナルモノヲ選ビ各館入口ニ一名ノ案内夫ヲ配置
シテ懇切丁寧ニ一般入場者ノ案内其他隨機ニ入場者ノ便宜ヲ圖リタリ

同社ハ各館ノ位置方向ヲ一般入場者ニ知ラシムル爲メ指道標ヲ設置シ
タルガ該標ハ特ニ美術的意匠又ハ實用的裝置ニ意ヲ用ヒ各標毎ニ其ノ
意匠考案ヲ異ニシタルモノナリ

同社ハ一般入場者ノ觀覽ニ供スル爲メ平和館内ニ於テ活動寫眞宣傳ヲ
催シタルコト二十二回ノ多キニ及ビ又東京自治會館内ニ於テモ同ジク
七回開催シタリ

二、株式會社中外商業新報社

中外商業新報社ハ會場内ニ於ケル一般公衆ノ便利ニ供スル爲メ新聞特
報臺ヲ設置シタリ位置ハ第一會場正門内左側銅像前ノ一角及蠶絲館橫
ノ該社特設館ト向ヒタル地點ノ二ヶ所ニシテ特報臺ハ高サ十尺幅十二
尺木造ノ構造トス

同社ハ一般入場者ニ我國勢ノ常識ヲ涵養セシムル爲メ第一會場内蠶絲
館側ニ陳列館ヲ設置シ壁面ニ我國産業經濟殖産等ノ國勢狀態ヲ最モ通
俗的ニ表示シタリ

館外ノ正面壁上ニハ自働仕掛ノ畫面ヲ掲ゲ觀覽者ノ興味ヲ唆レリ
該館ハ木骨漆喰塗ニシテ要部ニ色彩的裝飾ヲ施セリ

同社ハ國技館相撲勝負付並ニ取組揭示ノ目的ヲ以テ第二會場入口平和
塔昇降所ノ中間ニ揭示板一ヶ所ヲ設置シタリ尙相撲取組ノ終ヘタル後
ハ本會ノ施設事業ヲ便宜揭示スルコトニ轉用セリ

三、平和博新聞

慶應義塾大學内三田新聞學會ハ本會開期中平和博新聞ヲ發行シテ本會
開催ノ趣旨ヲ宣傳シ其ノ効果ヲ一層顯著ナラシムルト共ニ開期中本會
ニ關スル日常時事ノ報道ニ任ジ且ツ東京機械株式會社ノ出品ニ係ル輪
轉機ノ實演ヲ第二會場機械館内ニテ行ヒ毎日三萬部ヲ印刷シテ一般入

場者ニ配付シタリ本紙ノ内容ハ普通新聞紙四頁大ノモノニシテ博覽會ニ關スル諸種ノ報道即チ博覽會及出品物ニ就キ名士ノ感想及各專門家ノ意見論說等ヲ掲載シ尙紙面ノ一部ヲ割キテ特ニ地方人觀覽者ノ爲ニ諸種ノ注意事項及東京名所案内等ヲ附記シタリ編輯事務所ノ位置ハ第一會場内園藝館側ニシテ桁行十五尺梁間十二尺木造塗屋建家屋一棟此建坪五坪ナリトス

同社ニ於テハ東京自治會館内ニ於テ學生大會ヲ開催シタリ
同社ハ七月二日中等學校マラソン競争ヲ舉行シタリ當日參加選手約六十名日比谷公園内音樂堂ニ集合シ午後二時出發音樂堂ヨリ電車通リニ出テ櫻田本郷町ヨリ右折シ虎ノ門、赤阪見附、四谷見附、市ヶ谷、飯田橋、水道橋ヲ經テ萬世橋ヲ渡リ上野廣小路ニ出デ第一會場正門ニ午後三時半到着シタルガ沿道應援者非常ニ多ク觀者蟻集頗ル盛況ト混雜トヲ極メタリ

四、都新聞社

都新聞社ハ社會奉仕ノ一端トシテ燐寸五萬個ヲ左記方法ニ依リ入場者ニ無料贈與シテ便宜ヲ與ヘタリ

- 一、場内ノ賣店例ヘバ煙草店、珈琲喫茶店、飲食店等ヘ依頼シ其ノ店頭ニ置クコト
- 一、場内無料休憩所等多數公衆ノ集合スベキ場所ニ(壹箇宛御持ち下さい)ト云フ札ヲ張り自由ニ取ラシメタリ

五、大勢新聞社

大勢新聞社ハ開期中場内ニ於ケル遺失物並遺留品ヲ登載シタル新聞號外ヲ公示スル爲メ掲示板ヲ設置シ且ツ其ノ新聞紙ヲ場内ニテ無料配付シ以テ入場者ニ便利ヲ與ヘタリ掲示板ハ高サ十二尺幅六尺木造欄建ノ

構造ニシテ第一會場内ニ五箇所第二會場内ニ二箇所即賣店側ニ二箇所ヲ設置シタリ

六、東京毎夕新聞社

東京毎夕新聞社ハ社會ニ於ケル突發事故ヲ速報シ且ツ入場者相互ノ便宜ノ爲メ告知板ヲ設置シタリ設置箇所ハ第一會場内三箇所第二會場内二箇所トス

同社ハ七月三十日毎夕新聞デーヲ舉行シタリ

七、國民新聞社

國民新聞社ハ第一會場内正門向ツテ右側ニ案内所ヲ設置シ日々發刊ノ新聞紙ヲ無料配付シ以テ一般入場者ノ案内ニ便宜ヲ與ヘ且ツ本會ノ宣傳ニ努メラレタリ案内所ハ間口二間半奥行二間軒高サ表側十一尺裏側七尺五寸木造平家建(正面兩隅切)一棟ニシテ此建坪約五坪ナリトス尙同社ハ開期中驟雨ノ際雨具ヲ携帯セザルモノニ對シテハ無料ニテ貸傘ノ需メニ應シ入場者ノ便利ヲ圖リシコト多大ナリ

同社ハ學術講演會及機業家大會等ヲ東京自治會館ニ於テ開催シタリ其他國民デーヲ開催セリ

八、東京朝日新聞社

東京朝日新聞社ハ外國電報其ノ他緊急重大事件ノ揭示ヲ爲シ入場者ニ速報スルタメ場内ニ掲示板ヲ設置シタリ設置箇所ハ第一第二會場共各一ヶ所トス掲示板ノ構造及裝置ハ前掲ノ東京日々新聞社ト同一ナルヲ以テ之ヲ略ス

同社ハ一般入場者ノ觀覽ニ供スル爲メ平和館内ニ活動寫眞宣傳ヲ開催シタルコト一回ニ及ベリ

同社ハ三月二十五日朝日デーヲ開催シタルガ當日ハ多數入場者ノ爲メ

ニ輪ヲ爲メ第一會場正門赤十字救護所ノ隣ニ天幕張四坪ノ救護班ヲ設置シタリデー終了後ハ直ニ之ヲ撤廢シタリ

九、報知社

報知社ハ一般入場者ノ觀覽ニ供スル爲メ平和館内ニ活動寫眞宣傳ヲ開催シタルコト十二回ニ及ベリ

又民衆娛樂ニ供スル爲メ平和館内ニ音樂會ヲ一回開催シタリ

同社ハ東京自治會館内ニ於テ講演會ヲ四回活動寫眞會ヲ三回音樂會ヲ一回開催シタリ

十、東京毎日新聞社

同社ハ四月二日東京自治會館内ニテ毎日デーヲ開催シ演藝館おみやげ券ヲ觀覽者ニ寄贈シタリ

十一、中央新聞社

同社ハ六月十一日東京自治會館内ニテ中央デーヲ開催シ福引景品トシテ博覽會繪葉書ヲ觀覽者ニ寄贈シタリ

十二、婦女新聞社

同社ハ東京自治會館内ニ於テ七月二十九日婦人文化大會ヲ開催シタリ

十三、商工通信社

商工通信社ハ一般入場者ノ自由案内ヲ爲ス目的ヲ以テ輒近歐米諸國ニテ盛ニ施設ヲ見ツ、アル自由案内函ヲ會場内ニ數ヶ所設置シ函内ヨリ博覽會案内書ヲ一葉ツ、拔キ取ラシメ汎ク入場者ノ便宜ヲ計レリ該函ハ高サ六尺幅一尺五寸角、板製ペンキ塗トシ函ノ上部正面ニハ道德宣傳ノ標語ヲ掲ゲ公衆道德ノ涵養ニ資セシメタリ

第二節 特種團體ノ施設

帝國美術社ニテハ民衆清談ノ一助タラシムル趣旨ヲ以テ本會開期中第一會場凌雲院境内ニ於テ俳畫及小品繪畫ヲ出陳シテ俳畫展覽會ヲ開催シテ一般ノ觀覽ニ供シ以テ本會ノ盛況ヲ助ケタリ

第二十一章 宣傳振作

第一節 各種宣傳及通信

本會ノ開設ニ關シ宣傳ノ最モ緊切ナルハ第十一章第一節ニ叙記シタル如ク最モ力ヲ致シ本會ノ盛況ヲ援ケ其ノ目的ヲ達成セザルベカラザルモノアルヲ以テ左ノ各種宣傳ヲ爲シタリ

一、開會前東京府廳内自治研究會及有樂俱樂部ノ二者中心トナリ東京市内各日刊新聞社ヨリハ前記俱樂部加盟記者各一名、博覽會專務記者各一名、美術記者各一名、寫眞班各一名、合計五名宛其ノ他ノ新聞通信社ハ各一名乃至三名ヲ出シ平和博覽會ヲ組織シ開會ト同時ニ博覽會事務局内ニ移轉シタルヲ以テ之ニ二室ヲ提供シ内一室ニハ各社ノ申込ニヨリ特設電話室(各社專有)ヲ作製シテ便宜ヲ與ヘタル外秘書課ヨリ事務員一名ヲ簡派シテ常務ノ任ニ當ラシメ毎日數回ニ亘リ新聞記事ノ材料ヲ發表シタリ而シテ同協會ハ七月二十八日ヲ以テ總會ヲ開キ解散シタリ

二、平和博覽會トシテ六月中「博覽會の歌」(中内蝶二作、本居長世作曲)ヲ作製シ演藝館ニ帝劇女優音羽兼子ヲシテ獨唱セシメタル外市井ニ宣傳スル爲メ會場内外ニ之ヲ歌唱セシメタリ博覽會の歌左ノ如シ

博覽會の歌

中内蝶 二作歌

西の國から

また東から

みんなみにきた

博覽會へ つづく大路の
電車は滿員 上野行 あの人のみ

鳥がなくなるに 夜が明けたのに うちのママさん
まだ目がさめぬ 家庭改造 ありや夢の夢
女中廢止は 口ばかり

二人つれ立ち 博覽會へ おべべ買はうか
リングにせうか わたしの理想は あの文化村
簡易生活 ヴェリーゲード

みんなねたのに 夜が更けたのに うちのパパさん
後引き上戸 生活改善 ありや夢の夢
禁酒宣傳 口ばかり

三、鐵道ニ對シテハホスターヲ配附セル外汽車辨當ノ包紙ニ廣告シ更ニ市内電車内ニ平和博覽會ヲ廣告セリ

四、平和博覽會及各種デーヲ一般ニ周知セシムル方法トシテ五月以降十日目毎ニ市内發行日刊新聞ニ對シ廣告シタリ

五、四月十八日英國皇太子殿下御來觀ニ當リ供奉艦乗組員ニ對シ英文「パンフレット」ヲ印刷頒布シタリ

六、來觀外人ノ手引トシテ「ジャパンタイムス」社發行英文平和博覽會社等ニ配附スル外迎賓館及外國館ニモ亦之ヲ備附ケタリ

七、六月十七日音樂デーニ際シ都下小學校幼稚園ニ於ケル音樂教師各

新聞社音楽記者等音楽關係者ヲ招キ博覽會歌ノ宣傳ニ勉メタリ博覽會歌及作曲左ノ如シ

平和記念東京博覽會歌

五一六

小林愛雄作歌

平和記念東京博覽會歌

山田源一郎作曲



忍ぶが岡の黎明に
平和の鐘の鳴るときよ
並ぶ館の扉はひらき
文化のすがた此處に見る。
一
不忍池の薄暮に
まばゆき燭光照るときよ
時のながれをさながらに
科學の光眼を奪ふ。
二
忍ぶが岡の花散れき
匂ふは人の世のたくみ
國の榮えのいろざりを
合せて此處にくらべ見る。
三
不忍池の暗の夜も
かがやく人の世の灯
國の譽れを集めたる
都の誇り此處に見る。
四

八、夏期ニ入りテ第一會場文化村ニ夜間時々三萬乃至五萬宛ノ燈ヲ放チ觀覽者ヲシテ自由獲取セシメタリ

九、開會式當日ハ煙火中ニ生ケル鳩數羽ヲ仕掛ケテ之ヲ煙火ト共ニ打揚ゲ爆發ト同時ニ美事空中ニ飛翔セシメ喝采ヲ博シタリ

第二節 ポスター

本會宣傳ニ供スベキポスター圖案ハ之ヲ懸賞トナシ大正十年一月三十一日東京各新聞ニ廣告シテ應募シタルニ遠キハ北海道朝鮮ヨリ應募シタルモノアリ殆ンド全國ニ及ビ其數百二十四名ニ達シタルヲ以テ悉ク之ヲ審査シ同年三月十六日其ノ結果ヲ發表シタリ即チ入選者一等等二等選外一等等三等ニシテ此ノ中入選ノ一等等及二等ヲ採用シ絢爛麗麗眼ヲ眩セン許リ「オフセット」版ニ附シ八月十日ヨリ内地及植民地海外各地ニ之ヲ多數配附シ以テ本會ノ宣傳ニ努メタリ
審査ヲ依囑シタル諸氏左ノ如シ

美術學校長 正木直彦
工學博士 塚本 靖
松岡 壽

懸賞募集條項左ノ如シ
平和記念東京博覽會開催ニ付之ガ廣告「ポスター」ヲ左記條項ニ據リ募集ス

大正十年一月三十一日

東京府

記

第一條 平和記念東京博覽會ヲ表徴スベキ「ポスター」圖案ヲ募集ス
第二條 應募圖案ニ記入スベキ文字ハ邦文及歐文トシ左ノ通り定ム

東京上野公園
Ueno Park Tokyo

平和記念東京博覽會

The Tokyo Peace Exhibition

大正十一年三月十日ヨリ大正十一年七月三十一日迄
March 10th to 31st 1922

第三條 應募圖案ノ大キサハ左ノ通り定ム

縱 三尺五寸
横 二尺五寸

第四條 應募者ハ圖案ニ説明書ヲ添付シ大正十年三月十日迄ニ東京府産業部博覽會係宛差出スベシ

第五條 應募圖案ハ審査ヲ行ヒ左記賞金ヲ贈與ス

壹等 五百圓 壹名
貳等 貳百圓 壹名
參等 百圓 壹名

第六條 受賞圖案ノ印刷出版其他使用ニ對スル一切ノ權利ハ東京府之ヲ取得スルモノトス

第七條 應募圖案ニ就テハ審査其他ノ原因ニ依ル亡失毀損汚染其他一切ノ損害ニ對シ其責ニ任ゼズ

第八條 應募圖案ノ荷造及運送費ハ應募者ノ負擔トス

第九條 受賞セザル圖案ニ對シテハ審査發表後二ヶ月以内ニ請求アルモノニ限り之ヲ返還ス

此場合ニ於テハ其荷造及返送費ハ請求者ノ負擔トス
應募者中ノ入選者等級別及住所氏名左ノ如シ

五一七



採用シタル一等及二等ボスターハ各府縣ヨリノ申込數ヲ査定シテ之ヲ各府縣ニ配附シ更ニ之ヲ大會社、大商店、公共團體、旅館、料理店、湯屋、床屋等ニ夫々配附セシメタルガ其ノ數一萬一千二百枚、二等八千九百五十枚計二萬百五十枚トス尙東京市内及府下ニ於ケル大會社、大商店、公共團體、旅館、料理店、湯屋、床屋等及内地植民地等ノ各驛ニモ亦之ヲ配附シタリ其ノ數一等八千八百枚、二等六千五百枚計一萬四千八百五十枚ニシテ之ヲ合計スレバ一等二萬枚二等一萬五千枚總計三萬五千枚ノ多數ニ達シタリ今各府縣ニ配付シタル内譯ヲ示セバ左ノ如シ

府縣名	申込數		査定數	内譯	
	大(一等)	小(二等)		大(一等)	小(二等)
北海道	五〇〇	七〇〇	六〇〇	三〇〇	三〇〇
京都府	三九〇	一、九七〇	一、二〇〇	八〇〇	四〇〇
大阪府	一、〇〇〇	三、四〇〇	一、五〇〇	六〇〇	九〇〇
神奈川	二、五〇〇	三、〇〇〇	一、五〇〇	三〇〇	一、二〇〇
兵庫	二〇〇	二〇〇	三〇〇	二〇〇	一〇〇
長崎	三、五〇〇	一、〇〇〇	一、三、五〇〇	三〇〇	七〇〇
新潟	二、五〇〇	二〇〇	四、五〇〇	三〇〇	一、五〇〇
埼玉	一、三〇〇	三、五二七	三、六五七	二、五〇〇	二、五〇〇

千葉	一、二〇〇	五五〇	一、七五〇	三〇〇	二〇〇
群馬	一、〇〇〇	一、二〇〇	一、三〇〇	一、〇〇〇	一、〇〇〇
茨城	五〇〇	一、〇〇〇	一、五〇〇	一、〇〇〇	一、〇〇〇
栃木	二〇〇	一、〇〇〇	一、二〇〇	一、〇〇〇	一、〇〇〇
奈良	三〇〇	一、〇〇〇	一、三〇〇	一、〇〇〇	一、〇〇〇
三重	一、五〇〇	二〇〇	一、七〇〇	一、五〇〇	一、五〇〇
愛知	五〇〇	七〇〇	一二〇〇	一、〇〇〇	一、〇〇〇
静岡	六、六四	四、七七	一一、四一	一〇、〇〇	一、四一
山梨	一、七三五	六、六〇	八、三五	八、三五	八、三五
滋賀	五〇〇	五、〇〇〇	五、五〇〇	五、〇〇〇	五、〇〇〇
岐阜	五〇〇	五、〇〇〇	五、五〇〇	五、〇〇〇	五、〇〇〇
長野	一、三五	一、三五	三、〇〇	一、三五	一、三五
宮城	一、三五	一、三五	三、〇〇	一、三五	一、三五
福島	一、二七	一、二七	二、五四	一、二七	一、二七
岩手	一、二七	一、二七	二、五四	一、二七	一、二七
青森	一、二七	一、二七	二、五四	一、二七	一、二七
山形	一、二七	一、二七	二、五四	一、二七	一、二七
秋田	一、二七	一、二七	二、五四	一、二七	一、二七
福井	一、九八	一、九八	三、九六	一、九八	一、九八
石川	二、五	二、五	五、〇	二、五	二、五
富山	二、五	二、五	五、〇	二、五	二、五
鳥取	二、五	二、五	五、〇	二、五	二、五
島根	二、五	二、五	五、〇	二、五	二、五
岡山	二、五	二、五	五、〇	二、五	二、五
広島	二、五	二、五	五、〇	二、五	二、五
山口	二、五	二、五	五、〇	二、五	二、五
和歌山	二、五	二、五	五、〇	二、五	二、五
徳島	二、五	二、五	五、〇	二、五	二、五
香川	二、五	二、五	五、〇	二、五	二、五
愛媛	二、五	二、五	五、〇	二、五	二、五
高知	二、五	二、五	五、〇	二、五	二、五
福岡	二、五	二、五	五、〇	二、五	二、五

會覽博京東念記和平

園公野上京東

日十月三十一正大
日一月七十一正大



Ueno Park Tokyo

THE TOKYO PEACE EXHIBITION

March 10 - July 31 1922

此の展覧會は、東京の平和を記念して、東京公園に於て、三月十日から七月三十一日まで、開行する。其の趣意は、平和の精神を普及せしめ、人類の幸福を期するに在り。其の規模は、空前の巨制にして、世界各國の美術工芸品、科学技術品、及び各種の展示品を、大規模に陳列する。其の場所は、東京公園の中心部に在り、交通の便が極めて便利である。其の時間は、毎日午前九時から午後六時までである。其の料金は、大人二角、小児一角である。其の場所は、東京公園の中心部に在り、交通の便が極めて便利である。其の時間は、毎日午前九時から午後六時までである。其の料金は、大人二角、小児一角である。

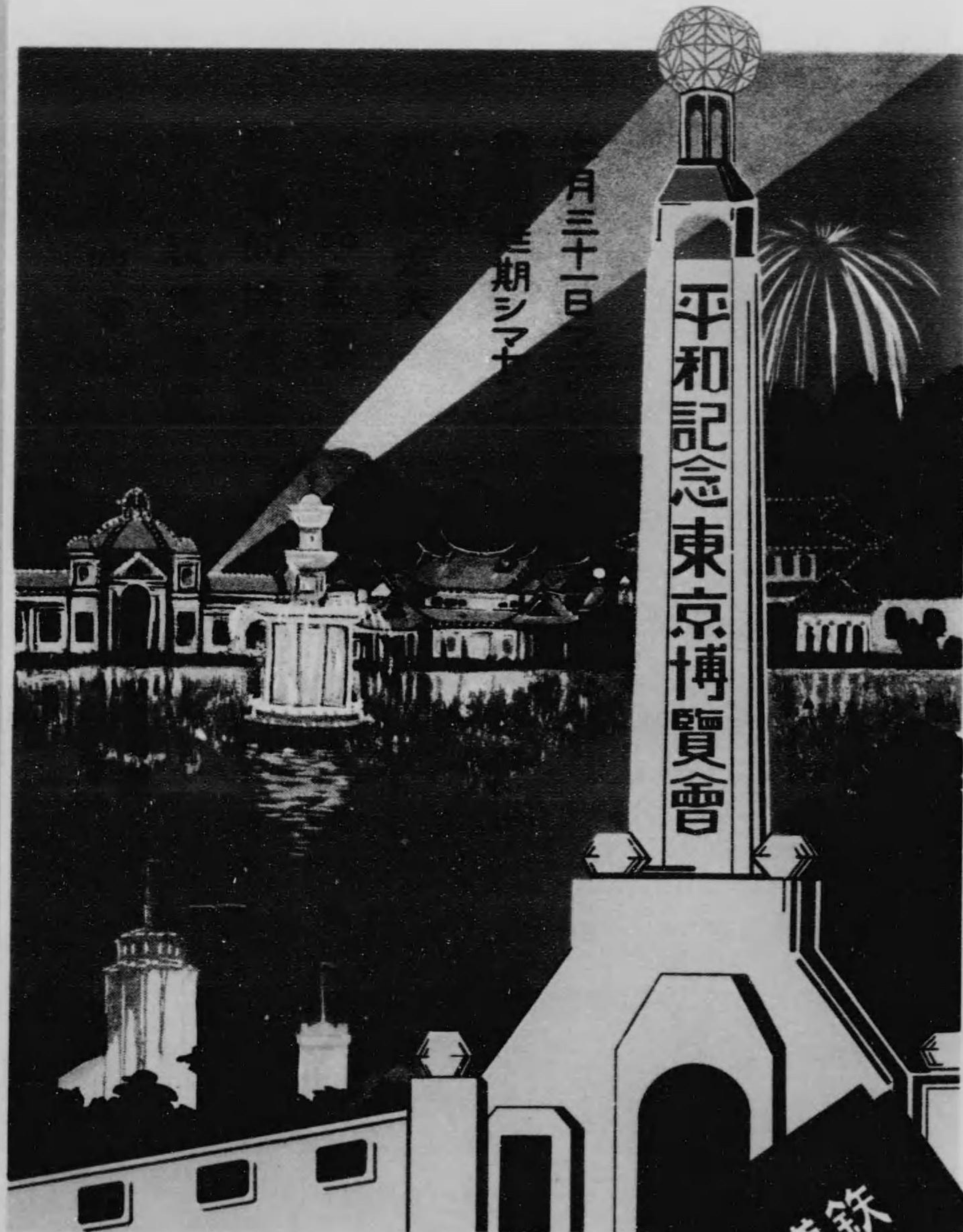

月三十一日
期シマナ

鐵道引割

鐵道運賃大割引

特別團體(七月中)

官立私立學校學生生徒
教職員、工場労働者
五人以上(二人以上、五人以下
二割券、三割、四割

普通團體(七月中)

相當責任代表者引率
五人以上、二割、三割、五割、六割
一割、二割、三割

此期ヲ逸スルナカレ!!!

七月三十一日まで
會期八延期シマセン
規模宏大
出品豊富
理想的博覧會
納涼設備完成
余興澤山

平和記念東京博覧會

鐵道引割

鐵道運賃大割引
特別團體（七月中）
官立私立學校學生生徒
教職員 工場労働者
五人以上 二割以上 五割以上
二割五分 三割 四割
普通團體（七月中）
相當者仕込者引率
五人以上 二割五分 五割五分
一割 一割五分 二割
此期ヲ送スルナカシ!!!

第三種立札

厚五分巾三寸

五寸

板剛

三寸

板剛

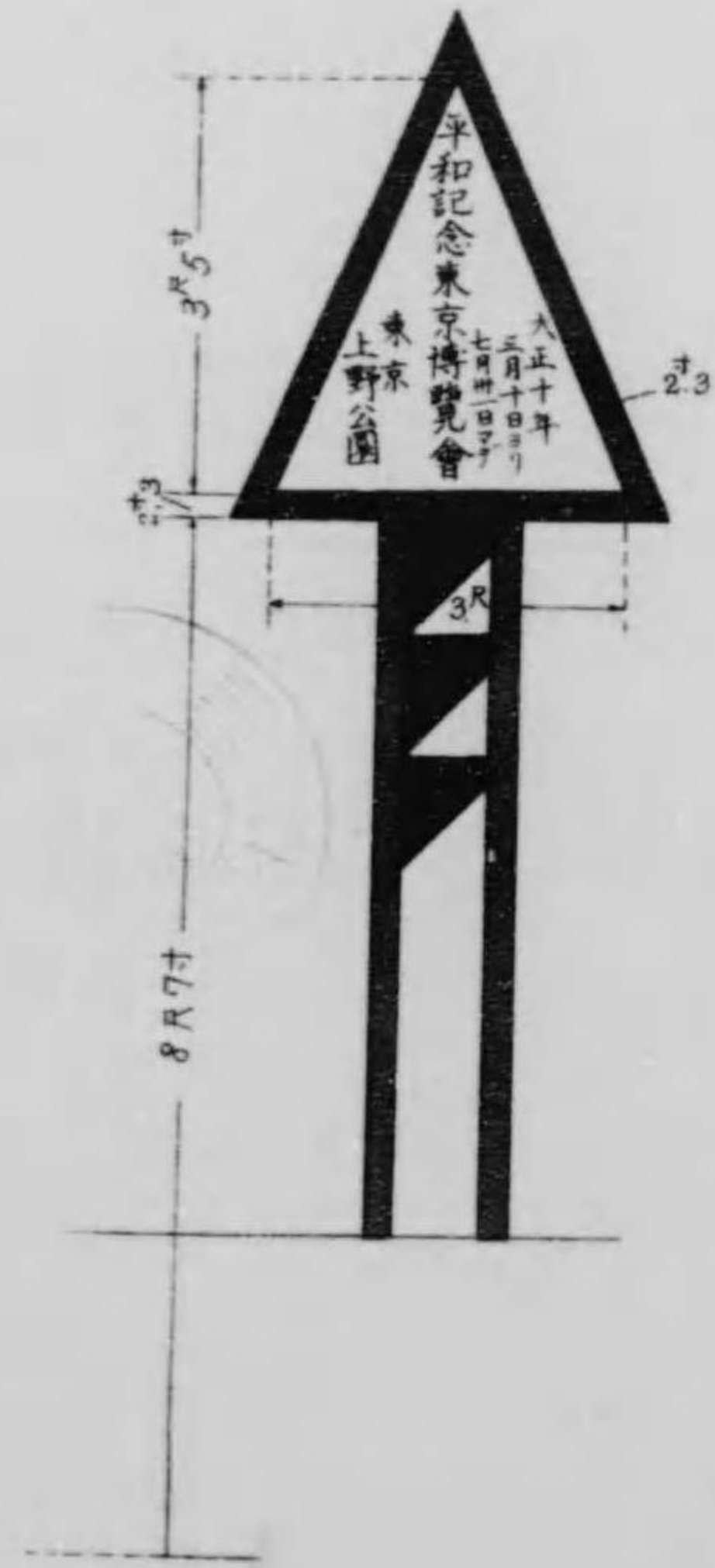

平和記念東京博覧會宣傳用立札
縮尺二十分の一設計圖

第二種立札

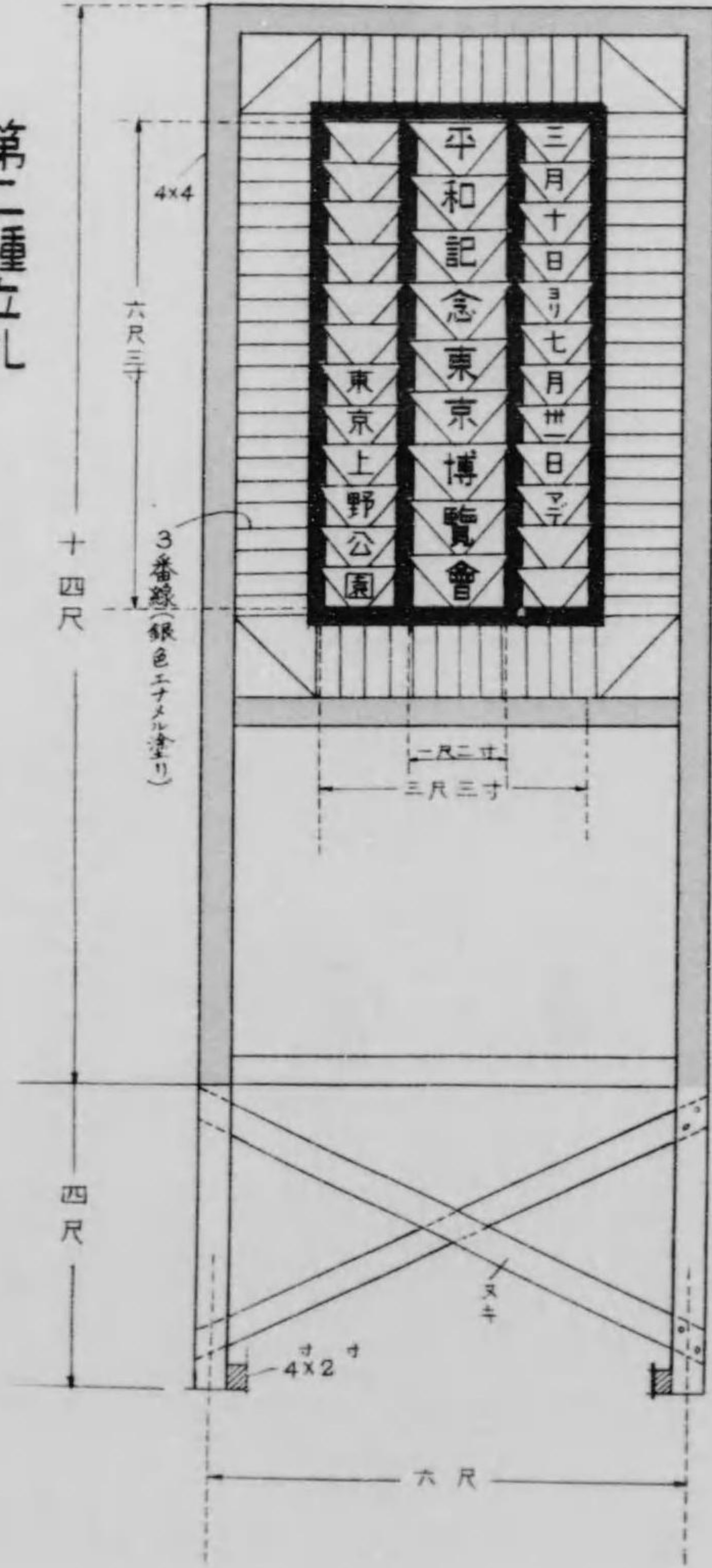

第一種立札

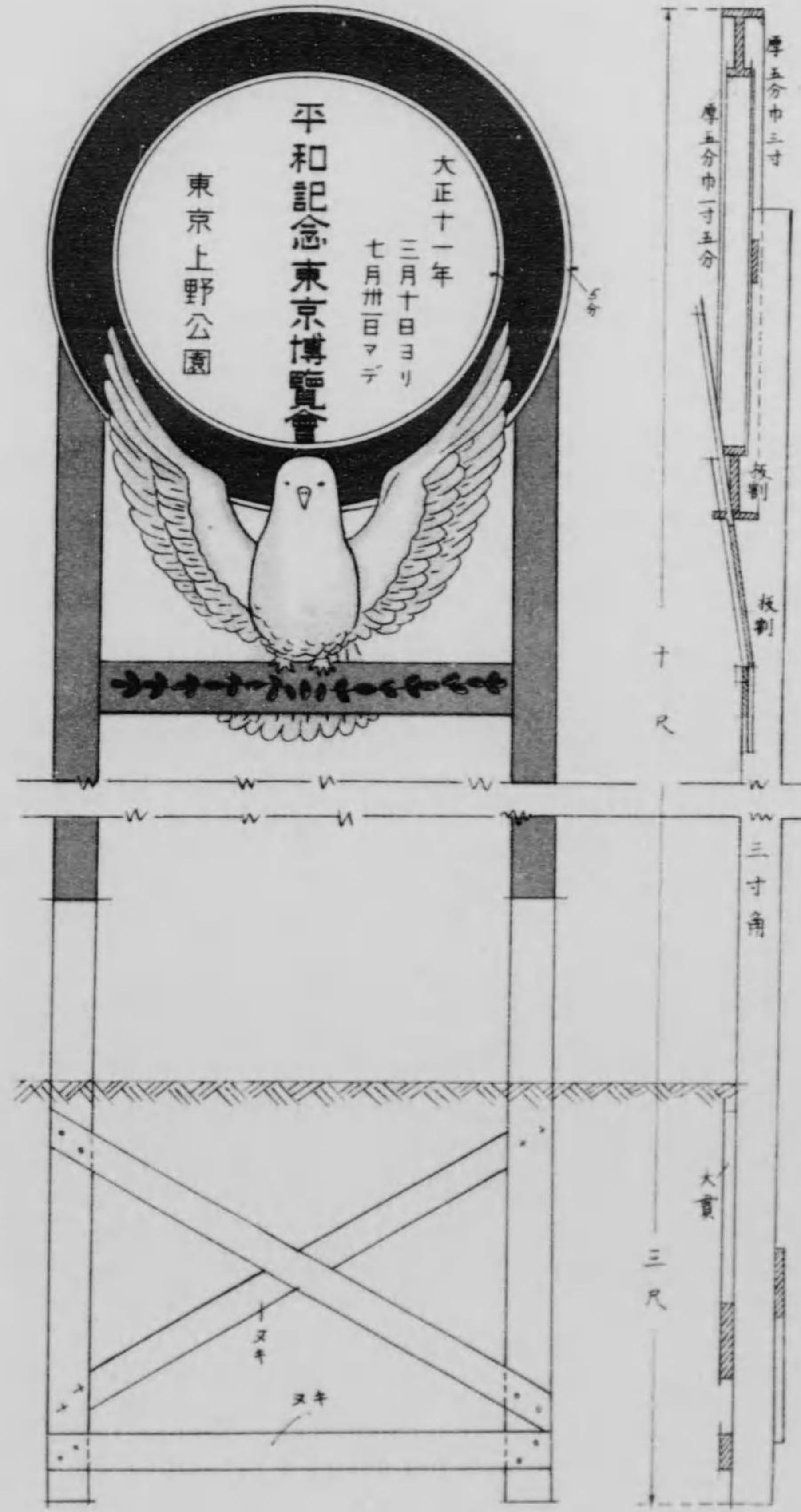

第三種立札

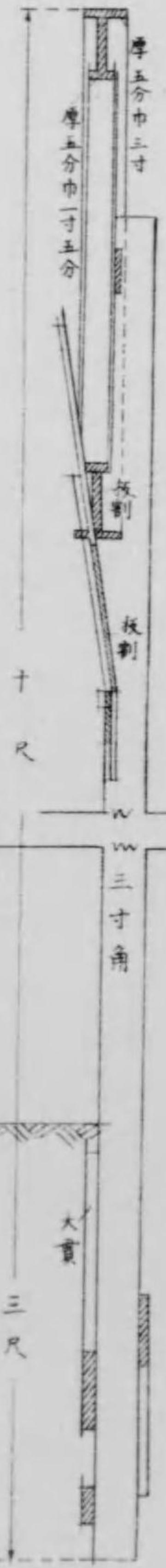

大分	三〇〇	一〇〇	一〇〇
佐賀	五〇〇	二〇〇	一〇〇
熊本	五〇〇	二〇〇	一〇〇
宮崎	三〇〇	二〇〇	一〇〇
鹿兒島	一〇〇	二〇〇	一〇〇
沖繩	一〇〇	一〇〇	五〇
朝鮮	一、五〇〇	一、二〇〇	三〇〇
臺灣	三〇〇	六〇〇	二〇〇
關東	一	五〇〇	三〇〇
樺太	二〇〇	二〇〇	一〇〇
計	六〇、六七七	二〇、一五〇	一、二〇〇

ボスターハ一等二等ノ外更ニ家庭用小形ノモノヲ調製シテ之ヲ配附シ
タリ其ノ數一萬五千枚トス尙開會式及福引宣傳用トシテ六種類ノボス
ターヲ調製配附シテ専ラ宣傳ニ努メタリ其ノ種類、枚數及調製印刷會
社名等左ノ如シ

種 類	枚 數	印刷會社名
ボスター(大形)	二〇、〇〇〇枚	凸版印刷株式會社
ボスター(小形)	一五、〇〇〇	同
家庭用(小形)	一五、〇〇〇	同
開會式ボスター	一、〇〇〇	同
朝鮮デーパーボスター	二、〇〇〇	同
食料館水産館デーパーボスター	二、〇〇〇	小林銀之助
染織館デーパーボスター	二、〇〇〇	同
交通航空館デーパーボスター	三、〇〇〇	同
美術學藝デーパーボスター	二、〇〇〇	同
計	六二、〇〇〇	

懸賞ボスターノ外宣傳用立札ヲ入札ノ結果株式會社東京作畫協會ニ調

製セシメ之ヲ東京市内ニ建設シタル外各府縣殖民地ニ配付シ縣廳前、
公園、主ナル各驛停車場等樞要ノ地ニ建設方ヲ依囑シ以テ本會開設ノ
宣傳ヲ爲シタリ而シテ閉會後ハ各府縣殖民地ニ於テ隨時之レガ撤去方
ヲ依頼シタリ立札ハ之ヲ第一種第二種第三種ノ三ニ分テリ其ノ形狀ノ
概要左ノ如シ

第一種立札
形狀ノ概要 長方形ニシテ柱掘建トス木材ハ米松ヲ用ヒ金屬材ハ
亞鉛引鐵板三十番、亞鉛引鐵線八番ヒートン銀太鼓鍍ボルト其
ノ他ニテ總體ベンキ三回塗但隅三角板及鐵線ハエナメル塗トス

第二種立札
形狀ノ概要 柱掘建トナシ根柢及筋違等ヲ以テ組立テ上部三角梓
柄差シベイント塗仕上トス

第三種立札
形狀ノ概要 柱掘建トナシ根柢及筋違等ニテ組立テ上部圓形梓其
下ニ鳩ヲ取付ケベイント塗仕上トス

府 縣 別	第一種	第二種	第三種	計
東 京	二二	六	七	五三
大 阪	五	九	七	一三
神 奈 川	一一	一〇	九	一四
兵 庫	五	七	七	一七
長 崎	四	四	四	一二
新 潟	四	四	四	一二
計	五一九	五一九	五一九	五一九

島	島	富	石	福	秋	山	青	福	岩	宮	長	岐	滋	山	靜	愛	三	奈	栃	茨	千	群	埼
根	取	山	川	井	田	形	森	島	手	城	野	阜	賀	梨	岡	知	重	良	木	城	葉	馬	玉
三	三	二	二	三	二	二	二	五	二	五	二	二	三	二	五	五	三	二	五	二	四	四	
1	1	2	2	2	2	2	2	3	2	4	2	2	4	1	5	5	3	4	2	5	2	4	3
三	三	四	四	五	四	四	四	八	四	九	四	四	七	三	〇	〇	八	七	四	〇	四	八	七

臺	樺	關	朝	北	沖	鹿	宮	熊	佐	愛	高	香	德	大	福	和	山	廣	岡
灣	太	州	鮮	道	繩	島	崎	木	賀	媛	知	川	島	分	岡	山	口	島	山
計																			
二〇〇	三	三	三	五	五	二	三	二	三	三	二	三	三	三	五	三	三	五	五
一六〇	1	1	1	2	2	2	2	2	2	2	1	1	1	3	2	2	3	3	
三六〇	三	三	三	五	七	二	五	二	五	五	二	四	四	三	八	五	五	八	八

第三節 福引及購買券規程

本規程ハ大正十一年六月六日東京府告示第二〇九號ヲ以テ定メラレ更

ニ同月二十三日東京府告示第二四〇號ヲ以テ改正シタリ而シテ最初ハ福引券ト稱シタルモ後ニ福袋ト改稱シタリ即チ左ノ如シ

福引券及購買券規程

- 第一條 會長ハ其ノ指定シタル日ニ於テ福引券付平日觀覽券ヲ發行スルコトアルヘシ
- 前項ノ福引券ハ觀覽券一枚ニ付一枚ヲ付スルモノトス
- 第二條 福引券付觀覽券ニハ記號及番號ヲ付シ各記號毎ニ五萬枚ヲ以テ一組トシ一回ニ三組ヲ賣出スモノトス但シ最終賣出ノ場合ハ此ノ限りニアラス
- 前項福引券ノ抽籤ハ毎回賣出締切ノ翌々日（日曜又ハ毎月一日ニ該當ノ場合ハ其ノ翌日）之ヲ行フモノトス
- 第三條 抽籤ハ抽籤器ニ依リ警察官、協賛會職員、新聞記者立會ノ上之ヲ行フモノトス
- 第四條 當籤番號決定シタルトキハ適當ノ場所ニ揭示シ又ハ新聞紙ヲ以テ廣告スルモノトス
- 第五條 福引券付觀覽券ハ發賣當日之ヲ使用スヘシ
- 第六條 當籤福引券所持者ハ當籤ノ翌日ヨリ大正十一年七月二十五日迄ニ購買券ト引換交付ヲ受クヘシ
- 第七條 福引券一組毎ニ對スル當籤者ニ交付スヘキ購買券ノ等級、種類、枚數左ノ如シ

等級	購買券種類	枚數
壹等	五百圓券	壹枚
貳等	貳百圓券	貳枚
參等	壹百圓券	參枚

- 四等 五十圓券 五枚
- 五等 拾圓券 拾五枚
- 六等 五圓券 參拾枚
- 七等 參圓券 五拾枚
- 八等 貳圓券 百枚
- 九等 壹圓券 千枚
- 第八條 購買券使用ノ期限ハ博覽會會期中トス
- 第九條 購買券ハ博覽會出品物ノ賣約代金支拂トシテ使用スルノ外効力ヲ有セス但シ購買券額面五圓以下ニ限り本會即賣店又ハ本會ノ許可シタル飲食店、興行物、雜品販賣店等ノ支拂ニ使用スルコトヲ得
- 第十條 購買券ヲ以テスルノ支拂ニ對シテハ釣錢ノ要求ヲ爲スコトヲ得サルモノトス
- 第十一條 購買券ハ裏書其ノ他ノ方法ニ依リ數度ノ支拂ニ使用スルコトヲ得ス
- 第十二條 當籤者ノ希望又ハ本會ノ都合ニ依リ五拾圓以上ノ購買券ハ拾圓購買券ニ、五圓以下ノ購買券ハ五拾錢購買補助券ニ分割交付スルコトアルヘシ
- 第十三條 購買券交付ノ場所ハ第一會場正門前トス
- 第十四條 購買券及購買補助券ノ様式ハ左ノ通りトス

景光踏雜引福ルケ於ニ外門正場會一第

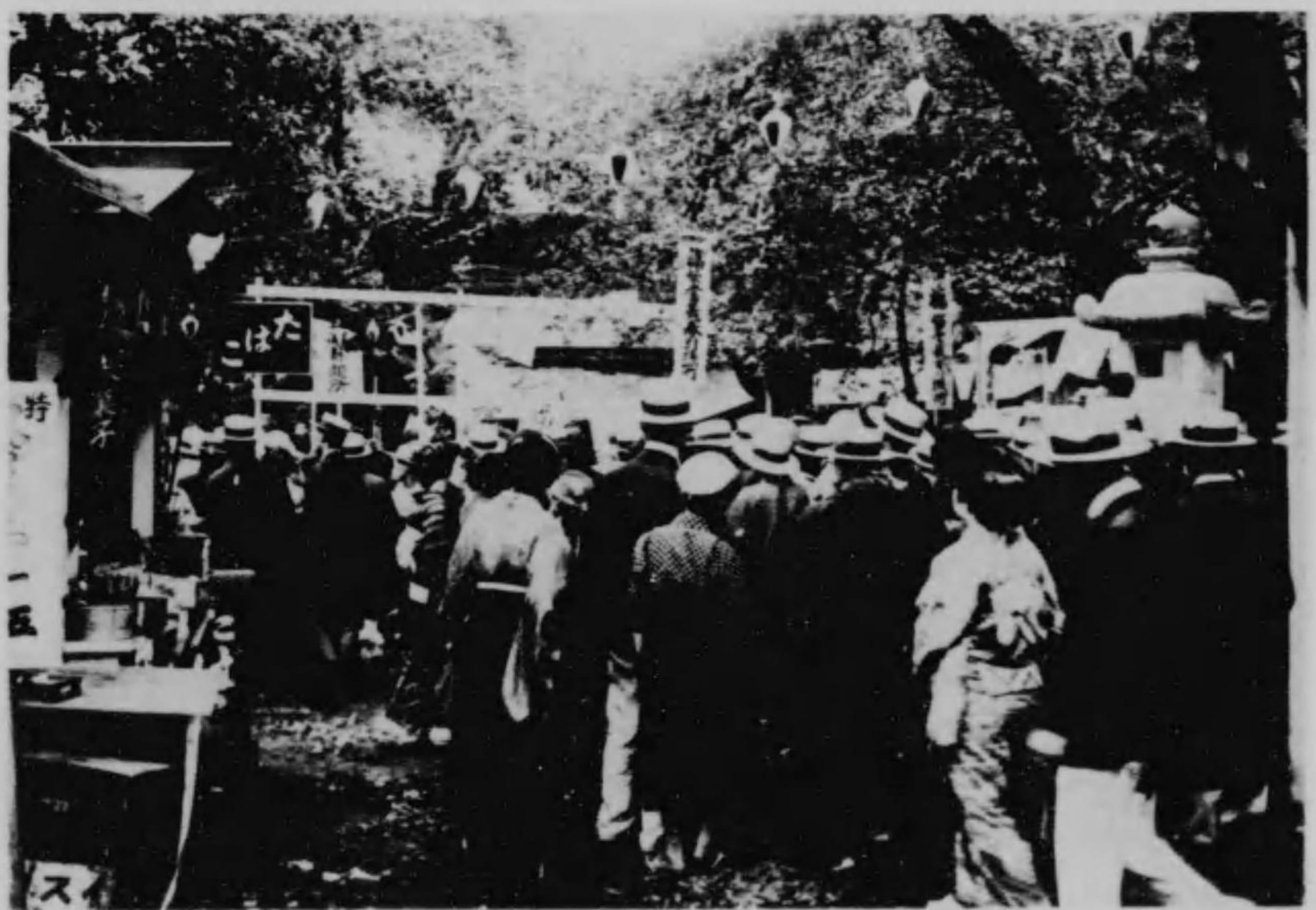

所換引券引福

第一號形式

表

<p>購買券</p> <p>金 圓也</p> <p>大正十一年 月 日</p> <p>平和記念東京博覽會</p>
--

裏

<p>購買券用法</p> <p>一、此ノ券ハ本會出品物ノ賣約代金ノ支拂トシテ使用スルノ外効力ハアリマセヌ</p> <p>一、此ノ券ノ有効期間ハ大正十一年七月三十一日限りデス</p> <p>一、此ノ券ニテ購買シ釣錢ヲ受取ルコトハ出来マセヌ</p> <p>一、此ノ券ヲ使用シタルトキハ賣約取扱者又ハ營業者ニ渡シテ下サイ</p>

表

<p>平和記念東京博覽會</p> <p>購買補助券</p> <p>(金五拾錢)</p>

第二號形式

裏

<p>一、此ノ券ハ本會出品物ノ賣約代金支拂又ハ本會ノ許可シタル即賣店、飲食店、雜行物及雜品販賣店ニ於ケル支拂ニ使用出来マス</p> <p>一、此ノ券ニテ購買シ釣錢ヲ受取ルコトハ出来マセヌ</p> <p>一、此ノ券ノ使用期間ハ大正十一年七月三十一日限りデス</p> <p>一、此ノ券ヲ使用シタルトキハ賣約取扱者又ハ營業者ニ渡シテ下サイ</p>
--

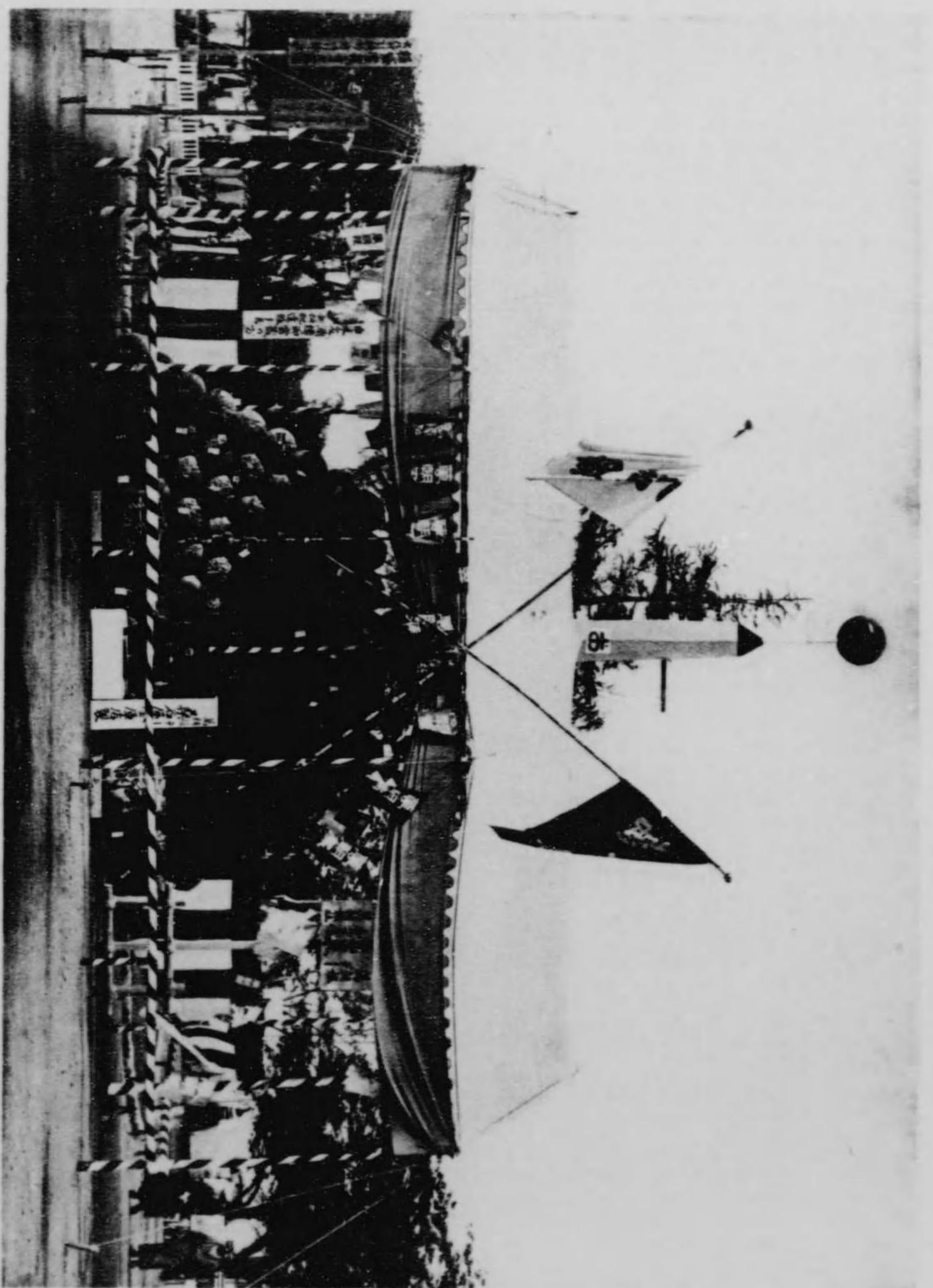

萬朝一第會正門內依米

改正規程左ノ如シ

福袋及購買券規程

第一條 會長ハ其ノ指定シタル日ニ於テ福袋付觀覽券ヲ發賣スルコトアルヘシ

前項ノ福袋ハ觀覽券一枚ニ付一枚ヲ付スルモノトス

第二條 福袋付觀覽券ハ五萬枚ヲ以テ一組トシ一回ニ一組乃至三組ヲ賣出スモノトス

第三條 福袋ニ當籤券挿入ノ際ハ警察官協會職員新聞記者立會ノ上之ヲ行フモノトス

第四條 ヲ削ル

第五條 福袋付觀覽券ハ發賣當日之ヲ使用スヘシ

第六條 福袋ニ依リ當籤シタルモノハ其ノ日ヨリ大正十一年七月二十五日迄ニ購買券ト引換交付ヲ受クヘシ

第七條 福袋一組毎ニ對スル當籤者ニ交付スヘキ購買券ノ等級、種類、枚數左ノ如シ

等級	購買券種類	枚數
一等	五百圓券	壹枚
二等	貳百圓券	貳枚
三等	壹百圓券	參枚
四等	五拾圓券	五枚
五等	拾圓券	拾五枚
六等	五圓券	參拾枚
七等	參圓券	五拾枚
八等	貳圓券	壹百枚

九等 壹圓券 壹千枚

第十三條 ヲ削ル

購買券及購買補助券ノ雛形左記ノ如シ

第四節 福引

福引券ハ最初第一、第二會場觀覽券ニ福引券ヲ附シタル三枚連續シタルモノヲ發行シ五萬枚ヲ一組トシ抽籤ノ上當籤番號ヲ定メ購買券ヲ交付スルノ方法ナリシガ斯クテハ現品ヲ即時ニ交付シ得ザルト抽籤ヲ定ムル爲完全ナル抽籤器ヲ要スルト抽籤場所、設備等容易ナラサル不便アルノミナラズ一般人場者ノ興味ヲ殺グ嫌ヒアルヲ以テ後之ヲ改メ切符發賣ノ際觀覽券一枚ニ付福袋一枚ツ、ヲ添付スルコトトセリ福袋中ニハ購買券金額及景品名ヲ明記シ開封セバ直チニ其ノ如何ナルモノガ當籤セルカヲ明カナラシメタリ

一、振興會ノ組織

本會ハ掉尾ノ盛況ヲ企圖センガ爲メ四月二十九日振興會ヲ組織シ會長副會長、事務總長、本會理事、協贊會理事、本會常任委員及本會事務員、囑託ヲ以テ會員トシ協議ヲ重マルコト十五回ニ及ビ振作宣傳ニ努メ専ラ福引事項ニ關シテ協議シ豫期ノ成果ヲ收ムルコトニ最善ノ努力ヲ盡シタリ

二、福引概況

本會ハ五月以降福引景品デーヲ開催シ出品物觀覽以外更ニ興趣ヲ添フル計畫ヲ立テ警視廳ノ許可ヲ受ケ五月二十一日第一次外國館デーヲ施行シ次テ別表ノ通り福引景品デーヲ舉行シタリ各デー共人氣頗ブル良好ニシテ入場者少クモ四、五萬ヨリ多キ時ハ二十五萬餘ニ達シ回ヲ重

ヌルニ從ヒ混雜ヲ呈セリ毎回入場者殺到シテ午前四時五時ヨリ正門前
 共ノ他入場口ニ佇立シテ開門ヲ待チ開門時刻ノ近クヤ正門ヨリ上野迄
 約五六町間或ハ二列トナリ或ハ四列六列等トナリテ整列シツ、數萬ノ
 入場者ハ開門ト同時ニ潮ノ寄スルガ如ク雪崩ヲ打チテ入場スル雜踏ハ
 漸ク警官並ニ守衛ノ警戒ニ依テ整理調節セラレ其ノ盛況名狀ス可ラズ
 而シテ毎回開門時間ヲ繰上ゲ午前七時トシ切符ノ發賣ヲ開始シ豫定ノ
 發賣終ルヤ切符賣捌所ニハ「本日ノ福引券全部賣切」ノ揭示ヲ爲シタリ
 五拾圓以上ノ購買券及貴重品ニ當籤シタル者ハ直ニ福引事務所側揭示
 所ニ其ノ住所氏名ヲ揭示セリ

時恰モ盛夏ノ候十數萬ノ入場者ニ殺到セラレ一層暑熱ヲ感ジ流汗溢ル
 ルガ如キ中ニ懇切丁寧ニ其ノ福引事務ニ關與シタル係員ノ氷片ヲ嚙ミ
 テ僅ニ喝ヲ慰シタル勞苦ハ多大ナリト云フベク又本會ノ福引景品ニ付
 テ贊助セラレタル各館關係者ヨリ十數萬點ノ物品ヲ寄贈セラレタル篤
 志家ノ厚意ニ對シテハ本會ノ深ク感謝スル處ナリ
 福引事務ニ關シテハ左ノ係ヲ設ケテ之ニ當レリ

- 一、福引券調査及保管ニ關スルコト
- 一、景品ノ授受及保管ニ關スルコト
- 一、臨時係員配置及各關係方面通知依頼及交渉ニ關スルコト
- 一、宣傳建札廣告揭示ニ關スルコト
- 一、景品引換ニ關スルコト
- 一、觀覽券賣場監督ニ關スルコト

三、福引券ノ作製
 福引券ハ毎回各種デームヲ記入シ毎回異ナルモノヲ用ヒ空籤(あたり
 ません)ハ本會看守人ヲ以テ日々調製シ貴重品其ノ他ニ對シテハ其ノ

都度印刷ニ附シ本會常任委員及理事、警察官、新聞記者立會ヲ爲シ檢
 閱濟ノモノハ一枚毎ニ係員捺印ヲ爲シ袋中ニ容レ嚴封ノ上枚數ヲ檢シ
 タル後所定ノ空籤券ヲ全部山ノ如ク積ミ購買券貴重品數及當籤券ヲ順
 次混入シテ上下左右ニ攪キ混ぜ之ヲ特製行囊ニ容レ封緘ノ上警察官ニ
 保管ヲ依頼セリ之レガ作製ニ關シテハ係員ノ大努力ヲ以テ毎回徹宵事
 務ニ從事シ遺憾ナキヲ期シタリ

四、警 備

福引券發賣場及福引景品引換所ノ混雜ハ少數ノ係員及本會守衛ヲ以テ
 整理警戒シ得ベキニアラズ殊ニ五萬乃至十萬以上ノ大群集時ニ正門ニ
 押寄せ負傷等ノ椿事ヲ惹起スルコトナキヲ保セザルガ故ニ引換所ハ會
 場中最モ混雜セザル文化村ヲ撰ミ十數棟ノ移動式ノ建物トシ通路ニ塔
 ヲ設ケ且ツ通路ト通路トヲ區別シ尙警戒ヲ監視廳ニ依頼シ上野警察署
 ノ應援ヲ求メ數百名ノ巡查ヲ配置シ署長自ら指揮ノ任ニ當リ其ノ制止
 ニヨリ數列トナリテ整列シ順次入場スルコトヲ得セシメ混雜雜踏ヲ見
 ルナク毎回幸ニ事ナキヲ得タリ

五、結 果

本會ハ五月二十一日外國館デームヲ始メテ福引ヲ施行シ爾來實施豫
 定表ニ依リ十七回ノ多キニ及ベリ時ニ驟雨ノ襲フアリ又財界ノ不振依
 然トシテ止マザル爲メ豫期ノ好果ヲ收メ得ルヤヲ疑ハシメタリ然ルニ
 毎回盛況ヲ持續シ殊ニ七月中ニ至リテハ別表ノ如ク入場者多數ニ上リ
 豫想以上ノ成績ヲ齎シ盛況裡ニ結了ヲ告ゲタルハ掠尾ノ活動タル福引
 宣傳ニ基因セルヤ明ラケシ
 尙福引舉行ニ際リ深厚ナル援助ヲ蒙リタル大方各位ニ對シテハ左記
 ノ挨拶狀ヲ夫々發送シタリ

面 表 券 買 購



面 裏 上 同

購 買 券 用 法

- 一、此ノ券ハ本會出品物ノ賣約代金ノ支拂トシテ使用スルノ外効力ハアリマセヌ
- 一、此ノ券ノ使用期間ハ大正十一年七月三十一日限リデス
- 一、此ノ券ニテ購買シ釣銭ヲ受取ルコトハ出來マセヌ
- 一、此ノ券ヲ使用シタルトキハ賣約取扱者又ハ營業者ニ渡シテ下サイ

面 表 券 助 補 買 購

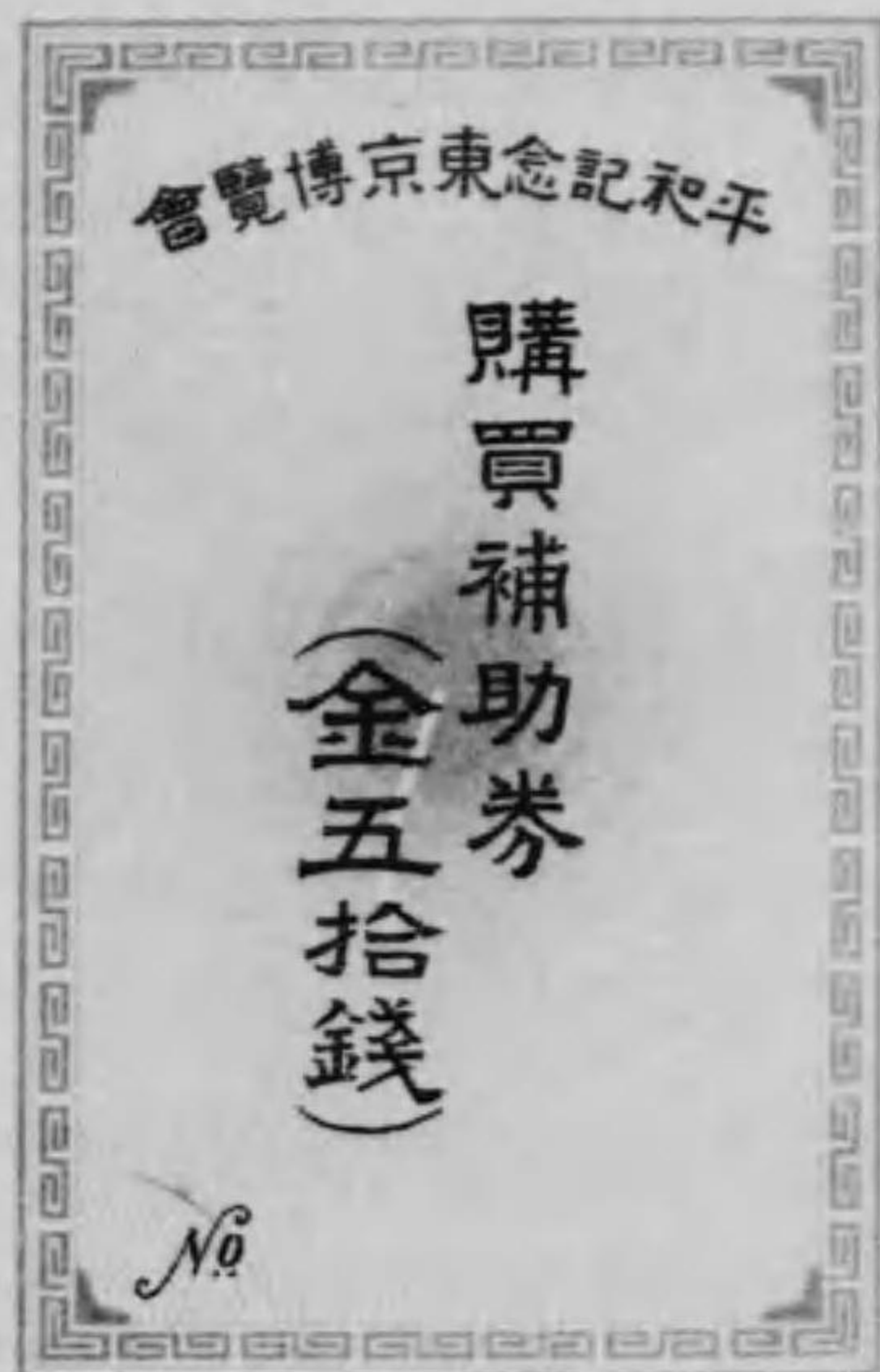

面 裏 上 同

- 一、此ノ券ハ本會出品物ノ賣約代金支拂又ハ本會ノ許可シタル即賣店、飲食店、興行物及雜品販賣店ニ於ケル支拂ニ使用出來マス
- 一、此ノ券ニテ購買シ釣銭ヲ受取ルコトハ出來マセヌ
- 一、此ノ券ノ使用期間ハ大正十一年七月三十一日限リデス
- 一、此ノ券ヲ使用シタルトキハ賣約取扱者又ハ營業者ニ渡シテ下サイ

前啓

時下殘暑酷シキ折柄益々御清穰奉慶候陳者本會開會以來常ニ深厚ナル御援助ヲ蒙リ候段感謝ノ至リニ奉存候殊ニ振興ノ一策タル福引舉行ニ關シテハ多額ノ御寄贈ヲ辱フシ以御蔭本會掉尾ノ光彩ヲ添ヘ豫期以上ノ盛況裡ニ閉會ヲ告ゲ目的ノ達成上些ノ遺憾ナキヲ得候次第本懐ノ至リニ不堪候茲ニ謹デ御禮申述度如斯ニ御座候 敬具

大正十一年八月二十五日

平和記念東京博覽會

會長 宇 佐 美 勝 夫

六、福引景品デ一施行表

月日	名 稱	入場人員	福袋發賣數	備 考
五月廿一日	外國館デ一	二二五、九〇五	一〇〇、〇〇〇	景 品 付
六月七日	化粧品デ一	一三〇、一六八	一〇〇、〇〇〇	同
同 十三日	本會福引デ一	一一七、七三一	一五〇、〇〇〇	購買券三組
同 十七日	臺灣デ一	一四四、四四一	七〇、〇〇〇	景 品 付
同 十八日	本會福引デ一	四四、六六四	五〇、〇〇〇	購買券一組
同 廿五日	同	一一五、五六六	七〇、〇〇〇	景 品 付
同 廿八日	染織別館デ一	一〇〇、四九二	一〇〇、〇〇〇	同
七月二日	製作工業館デ一	二一三、七三五	一五〇、〇〇〇	同
同 八日	本會福引デ一	五一、〇七二	七〇、〇〇〇	同
同 十二日	食料水産館デ一	四六、〇七二	一〇〇、〇〇〇	景 品 付
同 十五日	萬朝報デ一	一九〇、七七二	一五〇、〇〇〇	購買券一組
同 十六日	染織館デ一	一八五、五九二	一〇〇、〇〇〇	購買券一組
同 十八日	朝鮮デ一	六九、四〇五	五〇、〇〇〇	景 品 付
同 二十日	交通航空館デ一	一一八、三九二	一〇〇、〇〇〇	購買券一組
同 廿三日	美術學藝デ一	一四〇、三七一	一五〇、〇〇〇	購買券二組
同 廿六日	聯合景品デ一	一三五、八四四	一二〇、〇〇〇	景 品 付
同 卅日	毎夕新聞デ一	二五一、二六〇	一五〇、〇〇〇	同

計

備考 一組ノ購買券ハ五萬枚トス

第一次 外國館デ一

五月二十一日ハ本會最初ノ試ミタル外國館デ一ニシテ天氣頗ル快晴ナリシト貴重景品ノ多數ナルトニ由リ人氣頗ル集中シ非常ノ盛況ヲ來シ入場者二十一萬五千九百人餘ノ多數ニ達シ本會デ一中ノ第二位ヲ占ムルニ至リ混雜甚シカリシモ各員ノ努力ニ依リ午後二時十萬枚ノ福袋ヲ賣リ盡シタリ景品ハ全部寄贈品ニシテ一萬三千點ナルガ即日之レガ交付ヲ了シタリ其ノ重ナルモノヲ舉グレバ自動車、スキット自動車、ホーナーハーモニカ、セントルイス、キヤツシユ、レヂスター、電球、ノイズレス、タイプライター、マイクロ、メーター、刺繍ハンケチ、ウオルサム金時計、同銀時計、同ニツケル時計、絹石鹸、ハーモニカ、ベスタロッヂ、中形反物、點火栓、自轉車、ダイヤモンド入金指輪、寶石入金指輪、金製ネクタイピン、十八金時計(十六形)、十八金側婦人用腕時計、米國ムーヤ會社製飾付萬年筆、ダイヤモンド印レモン、兎印洗濯粉(百匁入)、コーヒー、シロツブ、ボクツト入ウキスキー、軍人印靴クリム、電氣扇風器、ウオータン電球、スター、ヴァイブレーター、金屬製古佛像、M型手動莫大小機械、チューブ入煉齒磨、メリヤス靴下等ナリトス

第二次 化粧品デ一

六月七日化粧品デ一ヲ舉行ス此ノ日曇天ニシテ時々少雨アリタルモ朝來入場者陸續トシテ絶エズ午後一時半十三萬六百人餘ノ多數ニ達シ十二萬ノ福袋ハ全部賣盡セリ景品ハ各化粧品組合ノ寄贈ニ係リ其ノ數三萬四千五百點ナリトス其ノ重ナルモノヲ舉グレバ、金時計、八十

三回五千圓附勸業債券、ライオン煉商磨(チューブ入)ライオン水磨、花王石鹼、原料香水オリヂナル、美顔洗粉、美顔ユーマー、御園煉白粉、御園ナデシコ、御園の花、クレームレット(小瓶)レット粉白粉、フット石鹼、クラブ煉白粉、クラブ齒磨、カテイ石鹼、ミツワ石鹼、ミツワ實用石鹼等ナリ

第三次 本會福引デー

六月十三日本會福引デーヲ舉行ス購買券三組即チ十五萬枚ヲ發行シ抽籤ニ依ルノ方法ヲ執リタルモ即日全部ヲ交付スルノ運ビニ至ラズ爲ニ興味ヲ殺ギタルノ嫌ヒアリ此ノ日快晴ナリシニ拘ラズ入場者十一萬七千七百三十一人ナリシヲ以テ其ノ殘部ハ十四、十五ノ兩日ニ涉リテ發賣シ賣切レト同時ニ係員立會ノ上抽籤ヲ行ヒ揭示及新聞紙上ヲ以テ其ノ當籤番號ヲ廣告シタリ今回發賣シタル購買券總額九千參百圓ナリトス

第四次 臺灣デー

六月十七日臺灣デーヲ舉行ス此ノ日臺灣施政記念日ニ相當シタルヲ以テナリ朝來微雨後曇リタルニモ拘ラズ前日ヨリ入場者多ク陸續絶エズ十四萬四千四百人餘ノ多數ニ達セリ景品ハ二萬一千點ニシテ臺灣特產物ヲ臺灣館ヨリ寄贈セラレタルモノナリ其ノ重ナルモノハ臺灣米、樟製筆筒、鏡臺、針箱、バスケツト、椅子、烏龍茶、樟腦、砂糖等ナリ

第五次 本會福引デー

六月十八日本會福引デーヲ舉行シ購買券一組ヲ發行シタリ此ノ日曇天時々少雨アリタルヲ以テ入場者四萬五千六百六人餘ニシテデー舉行中ノ最少數ナリ

第六次 本會福引デー

六月二十五日本會福引デーヲ舉行シ發行シタル購買券一組ニシテ景品

鏡、ネクターイピン、置時計、邦文タイプライター、瓦斯應用料理機械、帽子類、傘類、履物類、袋物類、萬年筆、花籠類、風呂桶、文房具等參萬點ノ多キニ及ベリ

第九次 本會福引デー

七月八日本會福引デーヲ舉行ス購買券一組及製作工業館デーノ殘部六百點ヲ混合發賣シタルガ朝來雨天ナリシヲ以テ入場者極メテ少ク僅カニ五萬一千七十八人餘ナリトス

第十次 食料水産館デー

七月十二日食料水産館デーヲ舉行ス夜來ノ降雨霽レ曇天ナリシヲ以テ入場者僅ニ四萬六千七十八人餘ノ少數ナリシ景品ノ重ナルモノ左ノ如シ
清酒、味淋、葡萄酒、麥酒、醬油、味噌、味ノ素、金時計、大時計、五十圓及十圓勸業債券、鯉節籠、銀製菓子器、眞珠入金指輪、眞珠入金製白金入帶止、冷蔵庫、菓子類、水産食料品等ニシテ參萬貳千點ナリ

第十一次 萬朝報デー

七月十五日萬朝報デーヲ舉行ス折悪シク曇天ナリシモ恰モ敷入日ニシテ入場料六拾錢ヲ四拾五錢ニ割引シタルト萬朝報ノ新聞宣傳宜シキト先著者十萬ニ對シテハ空籤ナカリシヲ以テ人氣ヲ呼ビ豫想以上ノ入場者アリ十九萬七百人餘ノ多數ヲ見ルノ盛況ヲ呈シタリ景品ノ重ナルモノハ白米、清酒、醬油、金價懷中時計、銀側腕卷時計、金側婦人用時計、置時計、女帶側、十八金寶石入指輪、子供用ハンモック寢臺、浴衣地反物、半襟、手拭、精米機、寫眞機、金庫、繪葉書、齒磨粉、味ノ素、石鹼、守田寶丹、鳥瞰圖、菓子類、博覽會福袋、デパートメント書簡用紙等ナリ

ハ前回交付ノ殘數八千點ナリ此ノ日快晴ニシテ入場者十二萬五千五百六十人餘ノ多數ニ及ビ盛況ヲ呈セリ景品トシテ夜間入場券、日本橋甘酒、鳥瞰圖、博覽會案内書、同記念繪葉書、同會場繪葉書、電球、手拭、角砂糖、石鹼等ヲ添加セリ

第七次 染織別館デー

六月二十八日染織別館デーヲ舉行ス本デーハ市内有數ノ吳服店ヨリ出陳裝飾ノ人形ニ著ケタル衣裳其ノ他各商店ノ厚意ニ依リ多大ノ寄贈ヲ受ケタル反物帶地等景品トシテ提供シ之ニ購買券一組ヲ混入シタリ朝來曇天微雨斷續シタルニモ拘ラズ人氣集中シ非常ナル盛況ト混雜トヲ呈シ入場者十萬四百人餘ノ多數ニ上レリ
出陳物景品ハ一萬四千點ニシテ本會閉會後引換ヲ爲シ他ハ即日交付ナリシタリ

出陳物景品ノ重ナルモノハ三越、白木屋、高島屋、小川屋、伊勢丹、布袋屋、越後屋、村越、松坂屋、日本橋通四丁目松屋、京橋區竹川町松屋、神田區今川橋松屋等ヨリ出陳シタル人形ニ著ケタル衣裳三十七組其ノ他各吳服商店ノ絹、錦紗縮緬、廣幅御召、縮縮緬、友仙鹽瀬廣帶、刺繡半襟、袴、手拭等ナリトス

第八次 製作工業館デー

七月二日製作工業館デーヲ舉行ス此ノ日夜來ノ微雨霽レテ快晴トナリ殊ニ貴重品ノ景品點數最モ多ク購買券一組ヲ合セ發賣シタルヲ以テ人氣昇リ多大ノ興味ヲ以テ歡迎セラレ入場者二十一萬三千七百七人餘ノ多數ニ達シ本會福引デーニ於ケル第二位ヲ占ムルノ盛況ヲ呈シタリ重ナル景品左ノ如シ
白金時計、金庫、花瓶、置物、蔦繪文庫、鏡臺、白金指輪、寶石入金指輪、水晶觀音像、白金彫刻ダイヤ入帶止、出納器、眞球入替、双眼

第十二次 染織館デー

七月十六日染織館デーヲ舉行ス此ノ日晴天ニシテ敷入日ナルト購買券一組ニ織物類ノ景品點數多キ爲メニ各階級者ノ入場アリ實ニ十八萬五千五百九十人餘ノ多數ニ上リ本會福引デーノ第五位ヲ占ムルニ至リ非常ノ混雜ト盛況トヲ呈シタリ景品ノ重ナルモノハ綴織無雙羽織地、錦紗御召、絹袴地、羽織地、上布、友仙、博多帶、座布圍地、風呂敷地、敷布、手拭、ハンカチーフ、婿入仕度一式、嫁入仕度一式、夜具地、各種反物、前掛、腰卷、女帶揚、子供兵兒帶、羽織紐、煙草入、運動靴、靴下、鼻緒、扇子、猿股、博覽會畫報、及案内書等ナリ

第十三次 朝鮮デー

七月十八日朝鮮デーヲ舉行ス景品ハ全部朝鮮總督府ヨリノ寄贈ニシテ朝鮮ニ於ケル特產物ヲ網羅シ寄贈品五萬點ヲ先著者ニ空籤ナク提供シタリ此ノ日曇天ニシテ時々微雨アリタル爲メ入場者ハ六萬九千四百人ノ少數ニ止マリシハ遺憾ナリ景品ノ重ナルモノハ虎皮、豹皮、獺皮、鹿皮敷物、高麗燒花瓶、同茶碗、同一輪挿、同德利、同湯吞、神仙爐、朝鮮扇子、鶴簀(箱入)朝鮮白米、羽二重、紬、麻布、麻洋服地、白木綿、人蔘エキス、人蔘砂糖漬、白蔘、菜葉、栗、甘栗羊羹、螺鈿硯箱、同煙草革製靴、金剛山寫眞帖、朝鮮風俗寫眞帖、朝鮮繪葉書、朝鮮協贊會繪葉書、朝鮮事情、栗袋入、朝鮮案内等ナリ

第十四次 交通航空館デー

七月二十日交通航空館デーヲ舉行ス此ノ日曇リ後晴ル本デーハ航空思想ノ發達ヲ促進スルヲ以テ目的トシ陸軍航空隊ニ交渉シ十數臺ノ飛行機ヲ本會上空ニ飛翔セシメ陸軍飛行將校ノ巧妙ナル操縦ニ依リテ壯觀