۵ میلیون رای موافق

بموجب آخرین آمار وزارت کشور مجموع آراء موافق ۵،۵۹۸،۷۱۱ است

● در قزوین وحومه ۱۱۵۹۴۲ نفر رای موافق و ۸۶۲ نفر رای مخالف دادند

● فیروز آبادفارس با ۲۲۰۱۵ رای موافق اصلاحات مملکت را تصویب کرد

● بزرگترین رقم آراء زنان مربوط به آباده است که ۱۸۵۷۲ رای موافق داده‌اند

جمع آراء مخالف در سراسر کشور ۴۱۱۵ وجمع آراء بانوان ۲۷۱ر۱۷۹ میباشد

مردم رشت برای ریختن آراء خود بصندوق در جلو یکی از حوزه های اخذ رای صف بسته اند .
شرح درصفحه سیزدهم

شاهنشاه در پیامی بمناسبت پایان مراجعه به آراء عمومی فرمودند :

انقلاب ملی

بوسیله ملت ایران که قوای مملکت ناشی از آنهاست تصویب شد

در تحول عظیمی که در ایران انجام شد خون از دماغ کسی جاری نگردید

● زن و مرد ایرانی دوشادوش یکدیگر برای ساختن ایران نوین و مترقی خواهند کوشید

● دراین انقلاب روح تعلیمات عالیه اسلامی و عدالت و انصاف محفوظ گردیده است

بقیه در صفحه آخر ستون اول

اطلاعات

سال ۳۷ - دوشنبه هشتم بهمن ماه ۱۳۴۱ شماره ۱۱۰۱۰ - تکشماره ۳ ریال

جریان روز

بعد از تصویب ملی..

کار مراجعه بآراء عمومی وتصویب لوایح ششگانه با استقبال خارج از

بقیه در صفحه ۱۳

یکی از دوشیزگان قبل از ریختن رای خود بصندوق برای خواهران خود صحبت میکند

نخست‌وزیر دریك مصاحبه رادیوئی اعلام کرد :

جنبش زنان غیر قابل تصور بود

● موضوع مالیاتها وحمایت صنایع و کشاورزی در کنفرانس اقتصادی روشن میشود

دیروز خلاصه‌ای از مصاحبه رادیوئی آقای نخست وزیر در چاپ دوم روزنامه درج شد و اینك متن این مصاحبه از نظر اهمیتی که دارد در صفحات ششم وپانزدهم باستحضار خوانندگان میرسد.

اعلامیه رسمی وزارت کشور درباره :

نتیجه کلی تصویب ملی

وزارت کشور بدینوسیله باطلاع عموم هموطنان عزیز می رساند که نسبت بمواد ششگانه ای که ازطرف

بقیه در صفحه آخر ستون چهارم

زنان سپاه دانش تشکیل میدهند

شرح در صفحه ۱۳

منظره ای از اجتماع انبوه دهقانان خراسان در پای یکی از صندوقهای اخذ رای

معاون نخست‌وزیر امروز گفت :

وضع کارمندان غیر رسمی در لایحه جدید استخدام سرو صورت پیدا کرده است

● کمیته استخدام شورایعالی اداری مشغول تهیه آئین نامه های مختلف قانون استخدام است

بقرار اطلاع روز پنجشنبه این هفته هیات رئیسه شورایعالی اداری کشور برای بررسی نهائی طرح قانون استخدام تشکیل جلسه خواهدداد احتمال می رود در دویاسه جلسه آینده که مجموع ساعات آن ازپنج یاشش ساعت تجاوز نخواهد کرد کار قانون مزبور بکلی پایان یابد و برای تصویب نهائی تسلیم هیات دولت شود .

درحال حاضر بیشتر مذاکرات اعضای هیات رئیسه صرف تطبیق وضع

بقیه در صفحه سیزدهم ستون پنجم

زلزله دیشب تهران را بشدت تکان داد

● شدت زلزله بحدی بود که دستگاههای زلزله سنج نتوانستند مرکز آن را ثبت کنند

در صفحه ۱۳

پیام شهبانو

بمناسبت روز بین‌المللی جذام

هموطنان عزیزسال گذشته چنین روزی را که مصادف با ۲۸ ژانویه وروز بین المللی جذام است من در کشور خودمان روز جذامی ها اعلام کردم و از شما برادران و خواهران خواستم که دست عطوفت بسمت این محرومین دراز نموده و از کمك های مادی و معنوی در حق این دسته از مردم که گرفتار بلای جذام شده‌اند دریغ

بقیه در صفحه ۱۵ ستون چهارم

روزنامه پراوداگزارش میدهد:

خیام کاشف یکی از تئوریهای بزرك ریاضی منتسب به نیوتن است

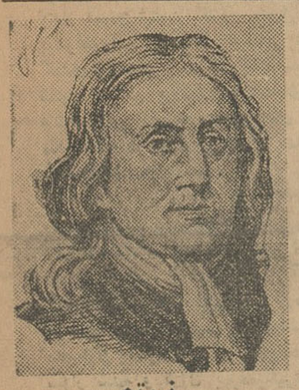

نیوتن

خیام

مسکو ـ ۲۷ ژانویه ـ روزنامه «کومسومولسکایاپراودا» نوشته‌است یك تئوری مهم ریاضی که تاکنون تصور میشد کاشف آن نیوتن باشد، متعلق به عمر خیام شاعر وریاضی دان بزرك قرن ششم هجری ایران است .

پروفسور روزنفلد استاد دانشگاه مسکو که مشغول ترجمه کتاب «الجبر» خیام به زبان روسی است متوجه شده است که آنچه بنام تئوری دو جمله‌ای نیوتن مشهوراست، از طرف شاعر و دانشمند ایرانی مطالعه و مدون شده است .

دانشمندان اکنون منتظر نسخه کتاب مزبور میباشند تا در باره این مسئله تحقیق کنند .

خیام دانشمند ایرانی در حدود ششصد سال پیش از نیوتن زندگی میکرده است .

یك خروار تریاك خالص در تهران کشف شد

شرح درصفحه حوادث

جانشین سلطان نفت ایتالیا برای مذاکره بامقامات ایرانی وارد تهران شد

از راست بچپ آقای مهندس فرخان رئیس قسمت توسعه عملیات نفتی شرکت ملی نفت ، پرفسور مارچلو بلدرینی رئیس شرکت نفت آجیپ منیراریا و آقای دکتر فرهنگ مهر مدیر کل نفت وزارت دارائی درفرودگاه مهر آباد دیده می شوند .

● شرکت نفت ایران وایتالیا برای سرمایه‌گذاری جهت بهره‌برداری از چاههای نفت خلیج فارس تقاضاهائی تسلیم شرکت ملی نفت کرده است

آقای پرفسور مارچلو بلدرینی جانشین «ماته‌ئی» سلطان نفت ایتالیا باتفاق خانم خود برای اقامت ده‌روز دیشب وارد تهران شد .

در فرودگاه نمایندگان شرکت ملی نفت ووزارت دارائی و چند تن از مقامات سفارت ایتالیا وشخصیت های نفتی از ایشان استقبال کردند.

ماته‌ئی که یکی از شخصیت های مقتدر و متنفذ نفتی جهان بود و سلطان نفت ایتالیا لقب گرفته بود بدنبال یك سلسله فعالیت های پرسر و صدای نفتی در یك حادثه هوائی مرموز کشته شد .

بقیه در صفحه سیزدهم

نمایندگان ایران و شوروی درباره تعیین بهای سنك سرب صادراتی ایران مذاکره میکنند

● امروز برای رسیدگی باین مطلب کمیسیونی باحضور وزرای بازرگانی وصنایع ونمایندگان شوروی تشکیل شد

● شوروی‌ها پیشنهاد کرده‌اند که قیمت سنك سرب صادراتی ایران بشوروی تقلیل یابد

امروز جلسه ای در اطاق کارآقای دکتر جهانشاهی وزیر بازرگانی با حضور نمایندگان بازرگانی شوروی تشکیل شد که آقای دکتر ضیائی‌وزیر صنایع و معادن هم در آن شرکت داشت .

در این جلسه موضوع قیمت سنك سرب‌مورد بررسی قرار گرفت چندی

بقیه در صفحه آخر ستون سوم

فیدل کاسترو در اختلافات مسکو و پکن میانجیگری می‌کند

در صفحه ٤

در بیشتر شهرستانها

باران میبارد

گزارشهای رسیده از خبرنگاران مادر شهرستانها حاکیست که ازپریروز در اکثر شهرستانها بارندگی های شدیدی شروع شده است و دربعضی نقاط برف و تگرگ باریده و خساراتی ببار آمده است .

برف در سقز

پریروز بر اثر انقلاب ناگهان هوا برزش برف و باران در شهرستان سقز و قراء تابعه شروع شد و اهالی در زیر برف و باران شدید در تصویب ملی شرکت کردند

تگرگ شدید در اندیمشك

ظرف چهل و هشت ساعت اخیر بارندگیهای شدیدی دراندیمشك رویداد . وبعد از ظهر پریروز تگرگ درشتی در اندیمشك وحومه بارید

در قزوین

طبق گزارش خبر نگار ما درقزوین دو روز است که هوای قزوین وحومه بارانیست وزیرش باران در این منطقه هنوز هم ادامه دارد . و خوشبختانه این بارندگی خساراتی نداشت .

در رودسر

خبر نگار ما درودسر گزارش میدهد دو روز است که هوای رودسر بارانیست و براثر ریزش باران‌های سیل آسا در خیابانها و معابر عمومی سیلاب جاری شده است بقرار اطلاع درشهرستانهای رشت، بندر پهلوی ، لاهیجان ، لنگرود و نقاط ساحلی دریای مازندران نیز باران میبارد

آسوشیتدپرس ازقول نخست‌وزیر ایران گزارش داد :

مستغلات تقسیم نمیشود

وب ـ مکنلی مفسر خبر گزاری که بدست آمده نشان میدهد که آسوشیتد پرس در خاور میانه و مردم ایران در این جنبش بزرك از شمال افریقا که برای تهیه گزارش لوایح ششگانه اصلاحی پشتیبانی های مربوط به‌تصویب ملی به‌تهران کامل کرده‌اند و در برابر دو هزار آمده است مینویسد : رای مثبت فقط یك رای منفی داده گرچه هنوزنتیجه کامل تصویب شده است .

ملی بسبب ریزش برف ازشهرستانها اسدالله علم نخست وزیر ایران به تهران نرسیده است ولی نتایجی

بقیه در صفحه ۱۵ ستون سوم

بدنبال مخالفت سخت فرانسه باعضویت انگلیس در بازار مشترك اروپائی گفته شد :

فرانسه از بازار مشترك کنار گذارده میشود

وزیر خارجه بلژیك گفت مخالفت فرانسه ناگزیر مسئله بازارمشترك بدون شرکت آن کشور رامطرح میسازد

● آمریکامقارن آغاز کنفرانس تاریخی بازار مشترك از عضویت بریتانیا در این بازار بشدت جانبداری کرد

● دوگل عقیده دارد اگر انگلیس واردبازارمشترك شود پای آمریکا را باین بازار باز میکند

در صفحه ۳

اطلاعیه وزارت کار

امروز آقای وزیر کار وخدمات اجتماعی بموجب این اطلاعیه بکلیه کارفرمایان کشور اعلام نمودند چون بعضی از کارفرمایان که مولدهای بخار خطرناك خودرا درنتیجه اقدامات وزارت کار وخدمات اجتماعی به وسایل بی‌خطر تبدیل کرده‌اند این دستگاه های خطرناك و فرسوده را بدیگران میفروشند تادردهات واطراف شهر مورد استفاده قرار گیرد. چون ادامه کار اینگونه دستگاه طبق ماده پنجاه قانون کار بکلی ممنوع است بدینوسیله اعلام میدارد درصورتیکه دستگاههای مولد بخار توصیف شده مذکور در محل دیگری مورد استفاده قرارگیرد علاوه بر صاحب فعلی آنها مالك اصلی نیز شدیدا تحت تعقیب قانونی قرار خواهد گرفت

وزیر کار وخدمات اجتماعی ـ عطاءالله خسروانی

آ ـ ۳۱٦٤

پشمبافی جهان

شعبه ـ طاقه فروشی سرای امیر

روغن نباتی جهان

شماره سوم از دوره جدید

انگلیسی قدم بقدم

درسراسر کشور منتشر شد

چیت جهان چیت بهترین چیت جهان است

فروشگاه خیابان بوذرجمهری غربی نزدیك گلوبندك

جریان روز

روز های حساس

بموجب آماری که مرتبا از ولایات میرسد تقریبا یك‌چهارم مردم ایران به لوایح ششگانه رای مثبت داده‌اند وباینترتیب ملت تکلیفی راکه برعهده داشت ایفا کرد، حالا نوبت دولت است که آستین بالابزند ونوران جدید مسئولیت راشروع کند.

دولت روزهای حساسی در پیش دارد. ارائه‌طریق باشاه بود انتخاب راه باملت و ادامه آن بعهده دولت است . مصاحبه رادیوئی آقای نخست‌وزیر را امروز در روزنامه ما میخوانید و خوشبختانه این مصاحبه نشان‌میدهد که‌شخص رئیس دولت باهمیت نقش آینده دولت توجه دارد کما اینکه ایشان میگویند جنبش مردم وپاسخ مثبت آنها به طرحهای اصلاحی تاثیر مستقیم دارد در طرز کار و حتی طرز فکر ما.

بعدازاین رایی که‌مردم در صندوقها ریختند هر رای دهنده‌ای خودش را در اوضاع مملکت مسئول حس‌میکند ، زیرا یك وقتی بودکه مردم در تعیین‌مقدرات مملکت مداخله‌ای نداشتند نه مستقیم ونه غیر مستقیم زیرا وکیلی هم که بنام مردم انتخاب میشد و بمجلس میرفت و درسرنوشت کشور موثربود اغلب بستگی‌با مردم نداشت ومردم اورانفرستاده بودندکه مسئول‌اعمالش باشند . مقدرات مملکت‌را طبقه بخصوصی که اصطلاحا حاکمه خوانده میشود درید اختیار داشت وهرچه میخواست‌میکرد. بدوخوبش نیزپای آن طبقه بود،بنابر این مردم خودشانرا مسئول نمیدانستند ونگران این نبودند که فلان تصمیم چه نتیجه ببار می‌آورد.امروز این پنج میلیون نفری‌که رای داده‌اند وراه‌آینده‌مملکت رامشخص‌کرده‌اندهرکدام بنوبه خود نگران این‌هستند که‌فردا چه میشود و آیا تاریخ بر تشخیص آنها صحه خواهد گذارد یاخدای‌نخواسته بعدهاورد ملامت‌خواهند بود که دستتان دردنکند بااین‌راهی‌که انتخاب‌کردید !

اما انصاف بایدداد که‌مردم‌راه‌بدی انتخاب‌نکرده‌اند ومن هرچه نگاه میکنم درانتهای این راه‌بن‌بستی نمی‌بینم مگراینکه ماراه راعوضی برویم یادستی خودمانرا بچاله بیندازیم ویا درنیمه راه از رفتن بمانیم . اینها فرع است برهمت واراده مایعنی کاروان سالار ماکه دولت است .

بعدازین دولت بایك برنامه مترقی‌وانقلابی مواجه استواجرای این برنامه باسیستم لاك پشتی وروش‌ها وتاکتیك هائی که تا امروز ملاك عمل بوده ممکن‌نیست. حتی امکان ندارد‌که یکنفر بایك دستگاه باکوشش طاقت فرسا بجای‌دیگران هم کارکند و نتیجه یکی‌باشد. درست است که مواد مشخص‌ومحدودی دربرنامه‌اصلاحات تصویب شده وشاید دربدایت امر چنین بنظر آید که‌مسئولین مشخص ومحدودی بایدزحمت اجرای این موادرا بکشند ولی هرگاه دقیقتر توجه کنیم خواهیم دید برنامه ظاهری شش ماده‌ای بوسیله تارهای‌نامرئی بتمام امورو شئون کشور متصل است وهمانگونه که پیشرفت این برنامه‌ها درسایر شئون تاثیر میگذارد کندی ونارسائی و حرکت بطئی سایر دستگاهها درسایر شئون نیز در پیشرفت برنامه‌های ذکرشده اثرخواهد داشت واین کالسکه راه سربالای آینده رانخواهد پیمود مگر آنکه هر چهار چرخ آن بتناسب همدیگر بچرخند وفعالیت داشته باشند .

بنابراین مرحله حساس ودشواری درپیش‌داریم بدست آوردن پیروزیها بمراتب آسانتر است تانگهداری آنها شمادیدید که انتقال زمین ازمالك بزارع چه‌آسان صورت گرفت، نه‌خون ازدماغ کسی آمدو نه‌آب از آب تکان خورد . لکن این تازه قدم‌اول‌است وایکاش قدمهای بعدی‌هم بهمین سهولت انجام پذیر بود اما متاسفانه تامرحله‌ای که یقین حاصل شودزارع برزمین سوار شده و ازآن بهره‌میگیرد وزراعت کشور دچار مشکلات وروستاها دچار اختلال نشده‌است‌ودر عین‌حال اطمینان یابیم که‌مالك دیروز گرسنه و بیکار ودرمانده نشده وبرای قوت لایموت لااقل دستش بدم گاوی‌بند است واین قشر ازنیروی انسانی مملکت یکلی عاطل وبی‌حاصل نگشته ،روزهای دشواری درپیش‌است وبار دشواریها بیشتراز همه بدوش دولت سنگینی میکند زیرا دولت مسئول زندگی تمامی مردم ومسئول نظم و نسق تمام کشور است .اگر فردا، آردیا نخود یا برنج درتهران کم شود مردم گریبان دولت میچسبند ودیگر بگوششان فرونمیرود که نتیجه قهری اصلاح ارضی مثلا تاچندسال‌نکث زراعت‌و نقصان محصول‌است.همانطور دولت نخواهد توانست بنشیند و مالکین‌یاخرده‌مالکین سابق راغرق دربدبختی‌و بحال نکبت وفلاکت ببیند و بگوید بگذار آنقدر گرسنه بمانند تاجانشان درود. پس دولت‌میباید تمام مشکلات احتمالی راباکوشش‌همه جانبه ولاینقطع خود از میان بردارد و به‌نوقعات سایر طبقات محروم که میخواهند مثل دهقانان اززندگی‌مرفه تری برخوردار شوند پاسخ مساعد بدهد درعین حال مواظب باشد که تزلزلی درسایر ارکان اقتصادی واز جمله تجارت وداوستد ومعاملات مردم پیش‌نیاید. الان تزلزلی که‌خوددولت ازآن غافل نیست باعث رکودی در امر سرمایه گذاری شده‌است والبته اینراهمه کس‌میداند که چرخ مملکت راپول میچرخاند واگر قرارشد پول‌از مملکت فرارکند ولو آنکه صدها برابر اراضی کنونی زمین داشته باشیم وآنرا میان تمام جمعیت‌کشور تقسیم کنیم برای نان شب‌محتاج خواهیم‌بود. اینست دشواریها واینست روزهای حساسی که‌درمقابل داریم وبرعهده دولت است‌که عاجلا برای برطرف کردن مشکلات وایجاداعتماد واطمینان میان تمام طبقات وامیدوار ساختن بروزهای خوش آینده اقدام کند.

مجالس ترحیم و یاد بود

بسمه تعالی

بمناسبت درگذشت حضرت علیین رتبت **آیت‌اله آقای میرزا محمد ثقةالاسلام** طاب ثراه مجلس تذکری از ساعت سه تاپنج بعدازظهر روز سه شنبه نهم بهمن ماه درمسجد مجد متعقد میباشد از عموم حضرات حجج ومومنین انتظار دارد باشرکت درترحیم موجبات شادی روح آن مرحوم را فراهم سازند .

العبد محمدالموسوی‌البهبهانی عفی‌عنه ـ الاحقر مسیح طهرانی ـ الاحقر بهاءالدین‌نوری

بسمه تعالی

بمناسبت وفات حضرت علیین رتبت **آیت‌اله آقای میرزا محمد ثقةالاسلام** طاب ثراه روز سه شنبه نهم بهمن ماه‌ازساعت سه تاپنج بعد از ظهر مجلس ترحیمی در مسجد مجدمنعقد خواهد شد از حضرات علماء اعلام و برادران دینی‌خواهشمنداست برای تعظیم شعائراسلامی درمجلس مذکور شرکت فرمایند

الاحقر نورالدین شریعتمدار ـ الاحقر سید کاظم طباطبائی ـ الاحقر سیدمهدی انگجی ـ الاحقر سیدمرتضی علم ـ الاحقر محمد غروی ـ الاحقر یحیی عبادی طالقانی ـ الاحقر سیدمهدی کماری ـ الاحقر سید صادق شریعتمدار الاحقر حسن احقاقی

بمناسبت درگذشت حضرت علیین رتبت **آیة‌الله آقای‌میرزا محمد ثقةالاسلام** اعلی‌اله‌مقامه روز سه شنبه نهم بهمن ماه از ساعت سه‌تا پنج بعد از ظهر مجلس ترحیمی در مسجد مجد منعقد است از دوستان محترم تمنا میشود به پاس خدمات‌آنمرحوم درمجلس مذکور شرکت‌فرمایند سرپرست‌مجلس‌سنا. **دکترسعیدمالك(لقمان‌الملك)**

بمناسبت وفات حضرت علیین رتبت **آیت‌اله آقای میرزا محمد ثقةالاسلام** اعلی‌اله‌مقامه روز سه شنبه نهم بهمن ماه ازساعت سه تا پنج بعداز ظهر مجلس ترحیمی در مسجد مجد منعقد است از عموم دوستان محترم و همشهریهای ارجمند آذربایجانی تمنی میشود بپاس خدمات آنمرحوم درمجلس مذکور شرکت فرمایند

سیدحسن تقی‌زاده ـ محمد ساعد ـ دکتر عباس ادهم (اعلم‌الملك) ـ اسداله مامقانی ـ علی هیئت ـ دکتر رضازاده شفق ـ دکتر اسمعیل فیلسوفی ـ دکتر موسی عمید ـ نورالدین‌امامی

مجلس ختم حضرت **آیت‌الله آقای میرزا محمد ثقةالاسلام** روز سه شنبه نهم بهمن ماه از ساعت سه تا پنج بعد از ظهر در مسجد مجد منعقد برای شادی روح آنمرحوم با شرکت در مجلس مذکور قرین امتنان فرمائید

علی وکیلی ـ چایچی ـ چیت‌ساز ـ حاج محمدرضا مسگرزاده ـ حاج نصیر نصیری ـ حاج میرهاشم اسکندانی ـ حاج عبدالحسین هومانی ـ عباس جورابچی ـ ابوالقاسم‌رضائیان حاج علی‌اصغر پرتوی ـ حاج غلامحسین‌باقرزاده حاجی صفرعلی موتمنی

بمناسبت رحلت حضرت علیین رتبت **آیت‌الله‌آقای‌میرزامحمد ثقةالاسلام** اعلی‌اله‌مقامه روز سه شنبه نهم بهمن ماه از ساعت سه‌تا پنج بعد از ظهر مجلس ترحیمی در مسجد مجدبرقرار می باشد .

الاحقر فتح‌اله ثقةالاسلام ـ الاحقر الحاج عبداله ثقةالاسلامی ـ علی مولوی ـ علی اصغر ثقةالاسلامی ـ عبدالحسین ثقةالاسلامی ـ شفیع ثقةالاسلامی ـ مسعود ثقةالاسلامی ـ دکترابوالفتح ثقةالاسلامی ـ مهندس سعید ثقةالاسلامی ـ محمدعلی نصیرپور ـ تقی‌عامری ـ دکتر باقر نصیرپور ـ جعفر چایچی ـ ابراهیم چایچی ـ غلامحسین امیرمولوی ـ حسین چیت ساز ـ عباسقلی منیعی ـ میرسلیمان فرداد ـ علی‌اصغر بینا ـ فتحعلی افشار ـ سراجی ـ سرتیپ‌آصفی مهندس احمد افشار ـ نظمی‌افشار ـ سرهنك صدوقی ـ مصطفی وکیلی ـ مهندس توکلی ـ مهندس رضی‌محتشمی ـ حسن دولو قاجار ـ امیر شقاقی ـ مهندس یحیی بصیرپور ـ مهندس طباطبائی وکیلی ـ سرتیپ امیرپاشا امیرپرویز سرهنك امیرحاجبی ـ سلیمان صارمی ـ ابوتراب ضیائی ـ دکتر علی امیرکبیریان ـ محمدحسن توفیق ـ دکتررحیم‌پور ـ نجفعلی‌فخیم ـ مرزآبادی اسماعیل کاغذچی ـ مهندس اهری ـ مهندس اشتری ـ جوادی ـ فخیمی

آ ـ ۲۰۸۹۱

بجامعه روحانیت بویژه بازماندگان آن مرحوم مصیبت وارده را تسلیت میدهیم

بمناسبت درگذشت شادروان سرکار**سرگرد بازنشسته رضا (زند)** افسر بازنشسته ارتش مجلس ترحیم آن فقید روز سه شنبه نهم برج جاری ساعت ۹ صبح الی ۱۱ در مسجد خانم حاجیه فخرالدوله منعقد خواهد بود بدینوسیله مراتب جهت اطلاع افسران بازنشسته‌میرساند که در ساعت مزبور در مجلس ختم آنمرحوم حضور بهمرسانید .

کانون افسران بازنشسته ارتش ـ ژاندارمری ـ شهربانی

بانهایت تاسف درگذشت‌سرکار**سرگرد رضازند** افسر بازنشسته ارتش‌را بفامیل و دوستان اطلاع میدهد . مجلس ترحیم در ساعت ۹ صبح روز سه شنبه نهم بهمن تاساعت یازده در مسجد خانم فخرالدوله و ختم زنانه در منزل آنمرحوم واقع در خیابان شاه غربی چهارراه جمشید از ساعت سه تا پنج بعد از ظهر همانروز منعقد خواهد شد .

ملوك زند ـ منیر زند ـ فخری زند ـ دکتر نهاوندی ـ ابوالقاسم افشین ـ مهندس طاهر شفیعی ـ اصغر شفیعی ـ ارسلان شفیعی ـ مهندس حسین شفیعی ـ محمد زندی نژاد ـ حاج حسن زندی نژاد ـ عبدالحسین زندی نژاد ـ ضیاء کسائی

مصیبت وارده را بعموم بازماندگان آنمرحوم تسلیت می دهیم

خانواده های **افشار طوس ـ زرین کفش ـ امیرسلیمانی ـ حجازی ـ زرین‌نعل ـ نورافشار ـ سنائی باقرزاده ـ درخشانی ـ خورشید** درگذشت مرحوم **محمد افشار طوس (خان خانان)** را اعلام و مجلس تذکر آنمرحوم روزسه شنبه ۹ بهمن ماه ازساعت ۹تا یازده در مسجد مجد و مجلس تذکر زنانه از ساعت سه تا پنج بعد از ظهر در منزل جناب‌آقای زرین کفش خیابان پهلوی‌مقابل بیمارستان‌شماره ۱ ارتش برگزار می باشد .

مرحوم محمد افشار طوس فرزند مرحوم‌حاج حسن خان‌شبل‌السلطنه درسال ۱۲۷۷ شمسی در تهران متولد شده و پس از طی تحصیلات ابتدائی‌درمدارس‌تربیت وسنت لوئی در سال ۱۳۰۰ بخدمت ارتش مفتخرو درجنگهای‌میرزا کوچك خان شرکت داشت و در حوادث آذربایجان و بلوچستان خدمات ذیقیمتی‌انجام داد وبعد مدتی رئیس کتابخانه دانشگاه جنك و بعد فرمانداری شهرستان های غرب را عهده‌دار بود وسپس بوزارت دارائی منتقل و در ادارات چای‌و قند و شکر و اموال دولتی سمت معاونت داشت وپس از آنکه بازنشسته شد برای سرپرستی فرزندان خود بامریکا و شهر بستن رفت و در تاریخ ۲۷ر۱۰ر۴۱ به سکته قلبی درگذشت جنازه مرحوم به تهران حمل و امروزدراین‌بابویه دفن گردید .

با نهایت تاثر و تاسف فوت ابوی **بویوك‌خان بیگلری خازن نظام** افسر بازنشسته ارتش را به اطلاع فامیل و آشنایان خود میرساند . مجلس ختم آنمرحوم روز سه شنبه از ساعت ۳ تا ۵ بعد از ظهر در مسجد ولی عصر واقع درحشمت‌الدوله خاکی منعقد خواهد بود و مجلس ترحیم زنانه از ساعت ۵ و نیم الی ۸ بعد از ظهر همان روز در منزل شخصی واقع در خیابان ایزنهاور مابین چهارراه بیمارستان و چهارراه نواب کوی پیرامان پلاك ۱۱ برپا خواهد بود .

سرهنك علی اصغر بیگلری ـ جعفر بیگلری اسمعیل بیگلری ـ سروان حمید بیگلری ـ جلیل بیگلری ـ وخانواده های انصاری ـ نیکخواه ـ سنائی ـ قوجه بیگلو ـ وزیری قائم مقامی ـ فرهت

هوالحی الذی لایموت

فوت مرحوم خلد آشیان آقای **حاج ابراهیم عامری** را باطلاع میرساند مجلس ختم روزچهارشنبه ۱۰ر۱۱ر۴۱ ازساعت ۳ الی ۵ بعد از ظهر در مسجد توفیق واقع در خیابان صدرالاشراف منعقد می باشد امید است برای طلب مغفرت عموم مومنین شرکت فرمایند .

الاحقر حاج سیدزین‌العابدین خنخانی ـ الاحقر الحاج سیدآقاخاخالی

خانواده های . **عامری ـ عسکری ـ احمدی زاده ـ طباطبائی ـ قره‌باغی ـ نصیراوغلی ـ کیوان شکوهی ـ یزدان بخش ـ اقبالی ـ النك تهرانی ـ خانلر خانی ـ صالحی ـ عرب زاده ـ شمسائی ـ میرزائی ـ حسینی ـ جمشیدی ـ رشیدی ـ شجاعی شیخ‌الاسلامی ـ یزدانی ـ رضازاده ـ نصرالله‌زاده ـ میران زاده ـ جعفرزاده .**

فوت ناگهانی مرحوم حاجی ابراهیم‌عامری را باطلاع عموم بستگان‌و دوستان و آشنایان میرسانند . مجلس ختم آنمرحوم روز سه شنبه ۹ر۱۱ر۴۱ازساعت سه الی پنج بعد از ظهر در مسجد حاجی ابوالفتح واقع در میدان شاه منعقدو ختم زنانه آنمرحوم در منزل شخصی واقع در خیابان صدرالاشراف خیابان درخشنده برپا می باشد .

صنف بنگاهداران وسرایداران تجارتی تهران

فوت ناگهانی مرحوم **حاج ابراهیم عامری** را باطلاع‌عموم همکاران محترم میرساند مجلس‌ختم آنمرحوم ازطرف‌صنف‌روزچهارشنبه ۱۰ر۱۱ر۴۱ ازساعت ۹ الی ۱۱ صبح در مسجد انبار واقع در خیابان ری منعقد می باشد .

رئیس هیئت مدیره صنف سرایداران‌و بنگاه داران حاج حسین شیخ‌الاسلامی

بمناسبت فوت ناگهانی مرحوم **حاج‌ابراهیم عامری** مجلس ختمی از طرف کسبه و ساکنین خیابان صدرالاشراف‌در روزچهارشنبه ۱۰ بهمن ماه جاری از ساعت ۳ الی ۵ بعد از ظهر درمسجد توفیق واقع در خیابان صدرالاشراف منعقد می باشد از کلیه دوستان و علاقمندان آن مرحوم دعوت می شود در مجلس مزبور شرکت‌و روح‌آن مرحوم‌را شاد فرمایند .

از طرف کسبه و ساکنین‌محل حاج حسن‌عبدلی ظفر قندی ـ حاج اسماعیل‌قربانی ـ حاج محسن بداغی ـ برادران صابری ـ حاج سید عباس جعفرزاده ـ محمد دانش طلب ـ حاج حسین رجبی ـ حاج‌ماشاءالله‌عبدالهی ـ برادران‌لاجوردی مرتضی ترابی

بعموم بازماندگان آنمرحوم مصیبت وارده را تسلیت می دهیم

باطلاع دوستان و آشنایان‌میرساند

که بمناسبت درگذشت مادر عزیزم حاجیه خانم زند در هرات مجلس یادبود زنانه روز سه شنبه نهم بهمن درساعت هفت تانه بعد از ظهر منعقد خواهد بود .

نشانی امیریه آخرمهدیه‌شماره۷ عفت‌الملوك یکانی

بدینوسیله فوت مادر و خواهر گرامیان‌بانو **حمیده غفار تهرانی** را باطلاع دوستان وآشنایان میرساند . مجلس ختم مردانه روز سه شنبه ۹ بهمن ماه از ساعت ۳ تا ۵ بعد از ظهر واقع در خیابان برق مسجد سراج برگزار و ختم زنانه‌در منزل شخصی آنمرحومه خیابان برق کوچه کتابه منزل غفاری از ساعت چهار تا ۶ بعد از ظهر برقرار است .

احمد غفار تهرانی ـ محمود غفار تهرانی مدیر روزنامه مرد میهن و بازرس کل وصول تهران ـ اسد آذر ـ محسن غفار تهرانی ـ محمد کاتوزیان عباس کاتوزیان ـ علی غفار تهرانی ـ سید رضا سادات خوانساری ـ رضا رنجبر ـ علی شکوفنده سید حسن خوانساری ـ فریدون غفار تهرانی

مصیبت وارده‌را بعموم‌بازماندگان آنمرحومه تسلیت میدهیم

در مسجد « نو » قم

خانواده های تیموری ، غفاری ، مهدوی و بهرام نراقی بدینوسیله فوت نابهنگام **آقای‌غلام محمد تیموری نراقی** را باطلاع اقوام و آشنایان می رسانند . مجلس ختم در قم برگزارو مراسم شب هفت از ساعت ۷ تا ۹ بعد از ظهر روز جمعه ۱۲ بهمن ماه ه در مسجد « نو » قم انجام خواهدشد

آ ـ ۳۳۱۶۸

سپاسگزاری

حضور محترم علماء اعلام و خویشان و سروران گرام بویژه ذوات معظم جنابان آقایان دکتر غلامحسین جهانشاهی وزیربازرگانی وعلی فرداد مدیر کل گمرك که در مراسم ختم پدر اینجانبان شرکت و یا با ارسال مرقومه وتلگراف ابراز همدردی فرمودند تشکرات قلبی خودرا بدینوسیله تقدیم نموده سعادت و سلامت همگی را از آستان باریتعالی خواستاریم .

چنانچه در اثر تالمات روحی عرض جوابهای جداگانه و شرفیابی حضور آقایان به تعویق افتد پوزش طلبیده و رجاء واثق دارد که این معذرت مورد قبول افتد . **خانواده فزونمایه**

سپاسگزاری

بدینوسیله از سروران گرام و بستگان و دوستان ارجمند و همکاران محترم بخصوص تیمساران معظم سپهبد امیر عزیزی وزیرمحترم کشور و سپهبد آزموده و جناب آقای رفیع‌معاون محترم وزارت راه که در فوت پدر بزرگوارم شادروان **علی اکبر آگاه** نسبت باینجانب اظهار لطف‌و همدردی فرموده‌اند صمیمانه تشکر نموده واز خداوند متعال توفیق کلیه سروران معظم‌را مسئلت می نمایم . **دکتر سیاوش‌آگاه**

از کلیه دوستان و بستگان و ذوات محترمی که در مصیبت‌وارده‌مرك دوشیزه‌ناکام **زهرا تیمور آبادی** اظهار همدردی ومحبت فرمودند بدینوسیله مراتب سپاسگزاری خود را تقدیم و اگر بعلت تالمات روحی در شرفیابی و عرض تشکر تاخیری رخ دهد معذورم خواهید داشت.

آ ـ ۲۰۹۰۱ **علی اکبر تیمور آبادی**

تسلیت

جناب آقای دکتر منصور افلاطون بانهایت تاثر مصیبت وارده را به آن دوست ارجمند تسلیت عرض نموده دوام عمر و عزت خاندان گرامتان را از خداوند متعال خواستارم

آ ـ ۲۰۹۱۷ **دکتر حسین حسینی**

مصیبت‌وارده را به آقایان حاجی مهدی‌توجه وسید محمد و سید اصغر نقلی و مهدی‌سهیلی وخانواده محترمشان تسلیت عرض سلامتی را از درگاه حضرت احدیت مسئلت دارد .

غلامعلی اقوامی پناه کارمند شهربانی

مرکز فرهنگی ایتالیا درتهران

آقای شجاع‌الدین شفا رایزن فرهنگی دربارشاهنشاهی و دبیر کل شورای فرهنگی سلطنتی ایران ، روز چهارشنبه ۱۰ بهمن‌ماه ۱۳۴۱ درباره «بیست قرن‌روابط‌فرهنگی ایران و ایتالیا وفعالیت های ایرانشناسی‌در ایتالیای کنونی » بدو زبان فارسی و ایتالیائی درتالار «استودیوم» خیابان‌فرانسه(جنب کلیسای کاتولیك) سخنرانی خواهند کرد . ورود آزاد است .

آ ـ ۳۳۰۴۴ ۱ ـ ۲

اطلاعیه مؤسسه تعلیم زبان

انگلیسی ـ آلمانی ـ ماشین‌نویسی

(فارسی ولاتین) دوره‌کامل SHORT - HAND

برای کسانیکه درترمهای گذشته بعلت کمبودجا موفق به ثبت‌نام نشده‌اند بدینوسیله این‌موسسه باطلاع داوطلبان میرساند باتوسعه مکان قادر است هر پانزده روزیکبار **کلاسهای جدید (مبتدی متوسطه ـ عالی)** تشکیل‌دهد. **(برای امتحان قوه ونام‌نویسی هروز صبح وعصر آماده میباشد)** باطلاع دانش‌آموزان دبیرستانهامیرساند که کلاسهای‌فوق‌العاده تقویتی زبان‌انگلیسی **(کلیه‌کتب درسی‌دبیرستانها)** ازدوازدهم بهمن‌ماه تشکیل میشود تاعقب‌ماندگی درکلاس جبران شود ودر امتحانات موفق گردید. دوره سه‌ماه‌کلاسهای انگلیسی و ماشین‌نویسی.

فقط ۴۵۰ ریال

آدرس جدید: خیابان شاه چهارراه‌آشیخ هادی تلفن ۶۵۹۲۴

مهرگان

حاوی مسائل فیزیك شیمی ریاضیات و درسی از طبیعی برای دانش آموزان و داوطلبان مسابقات ورودی دانشکده‌ها را ازروز سه‌شنبه ۹بهمن‌ماه از روزنامه فروشهاتهیه‌فرمائید

۳ ـ ۱ آ ـ ۳۲۹۶۶

کتاب مناجات نامه راجی همایونشهری اصفهانی

بانضمام اشعار ناصرالدین شاه قاجار و دوازده بند محتشم کاشانی بخط سید حسین قدرت با بهترین اسلوب‌و چاپ رنگی منتشر گردید .

ناشر : موسسه مطبوعاتی بهار تهران بوذرجمهری چهارراه سیروس ۲ ـ ۱ آ ـ ۳۳۰۸۴

دکتر پرویز ایمانی متخصص امراض اعصاب وروان

بعد از یازده سال با دیپلم ناسیونال فرانسه به ایران مراجعت و در مطب خود واقع‌در خیابان شاهرضا (چهار ـ راه‌کاخ) شماره ۷۱ طبقه فوقانی عکاسی‌پلازا .

ساعت ٤ تا ۸ بعد از ظهر پذیرائی مینماید.

تلفن : مطب ۶۷۴۲۲ منزل ۸۲۱۲۵۹

۳ ـ ۲ آ ـ ۲۰۵۰۹

بیماریهای آمیزشی ـ مجاری ادرار ـ سستی وناتوانی مردان خیابان صفی‌علیشاه دکتر یحیی صدری .

قابل توجه سخنوران مذهبی

بافرارسیدن ماه مبارك رمضان خرید کتابهای سرمایه سخن نشریه اداره کل اوقاف درسه جلد زرکوب و شمیز بهترین سرمایه برای سخنوران مذهبی است .

محل فروش بنگاه مطبوعاتی علی‌اکبر علمی خیابان شاه‌آباد و ناصر خسرو وسایر کتابفروشیهای معتبر :

۳ ـ ۱ آ ـ ۳۳۰۹۲

انتشار بهترین تفسیر فارسی قرآن‌مجید

از سلسله انتشارات اداره کل اوقاف

کتاب تفسیر شریف لاهیجی تالیف شیخ بزرگوار بهاءالدین محمدابن علی شریف‌اللاهیجی که ازعلمای بنام قرن ۱۱ هجری میباشد باتصحیح آقایان دکتر ابراهیم آیتی و سیدجلال‌الدین محدث استادان دانشکده معقول و منقول در چهار جلد و در حدود چهارصد صفحه چاپ ومنتشر ودرتمام کتابفروشی‌های شهرستان‌وتهران(مخصوصا مغازه‌های شاه‌آباد و ناصر خسرو **مؤسسه مطبوعاتی علی‌اکبر علمی** موجود وبهاء هرجلد چهار صد ریال میباشد)

۳ ـ ۱ آ ـ ۳۳۰۹۰

اطلاعات کودکان روزهای سه‌شنبه منتشر میشود

مطب فیزیوتراپی

باحداقل درآمد ماهیانه ۸۰۰۰۰ ریال بعلت مسافرت واگذار میشود.

تلفلفن : ٤٥٣٣٦ ۱ ـ ٥

دکترجناب‌زاده

دارای گواهینامه از دانشکده طب فرانسه درمان بیماریهای مجاری ادرار ، سوزاك تازه و کهنه ، ورم پروستات وتقویت قوای‌تناسلی خیابان منوچهری مقابل کوچه ژاندارك مسجد وعصر .

اگر مذاکرات مربوط به عضویت بریتانیا در بازار مشترك به‌نتیجه نرسد

بازار مشترك فرانسه را کنار میگذارد؟

بروکسل ـ ۲۷ ژانویه ـ رویتر ـ آسوشیتد پرس ـ یونایتد پرس ـ خبرگزاری فرانسه ـ ادوارد هیث مهردار سلطنتی بریتانیا در جریان یك مهمانی با «لودویك ارهارد» معاون آدنائر در باره پیشنهاد آشتی طلبانه آلمان برای ورود انگلیس به بازار مشترك مذاکرات سودمندی کرده است.

منابع آلمان غربی میگویند این بحث صریح در آستانه تشکیل شورای وزیران بازار مشترك که باید به تقاضای انگلیس رسیدگی کند بعمل آمد. هیث باوزیرخارجه آلمان هم دراین باره مذاکره‌خواهد کرد.

منابع نزدیك به هیئت‌نمایندگی آلمان میگویند که پیشنهاد آلمان راه حل متعادلی برای مسائلی که هنوز حل نشده در بردارد وممکن است از کمیسیون بازار مشترك خواسته شود راه حلهای دیگری نیز برای مسئله ورود انگلیس به‌بازار مشترك بیابد.

گفته میشود هیئت نمایندگی انگلیس حاضر است هر نوع‌فرمول سازشکارانه‌ای را به‌پذیرد بشرط آنکه مذاکره برای ورودانگلیس به بازار مشترك به تعویق نیفتد.

● باز هم مخالف است

امروز مذاکرات تاریخی درباره ورود انگلیس به بازار مشترك‌شروع میشود وتقریبا حتمی‌است که‌فرانسه باز هم باورود انگلیس مخالف‌خواهد بود وتقاضا میکند مذاکرات برای مدت نا محدودی به تعویق‌بیفتد.

ادواردهیث موقع‌ورود به‌بروکسل گفت عقیده دارد که مذاکرات‌باید ادامه یابد. مهم این است که در واقع در باره آینده اروپا تصمیم گرفته میشود، باید اروپائی‌نیرومند وثروتمند بوجود آید،و مامیخواهیم به ساختن چنین اروپائی کمك کنیم.

هیث بلافاصله مذاکرات غیر رسمی خود رابا همه نمایندگان دول عضو بازارمشترك‌بجز فرانسه‌شروع کرد.

● اختلاف نظر

پنج دولت دیگرعضو بازارمشترك جز فرانسه، پشتیبان ورود انگلیس به بازار مشترك هستند اما برای رسیدن به این هدف اختلاف نظر دارند. آلمان و ایتالیا خواستارپیدا کردن راه حل ساز شکارانه ای هستند که در مقابل نظر قطعی و مخالفت فرانسه قرار دهند.

امابلژیك و هلند و لوکزامبورك میخواهند بدون توجه به نظریات فرانسه مذاکرات ادامه یابد. حتی حاضرند برای مقابله، در برابر فرانسه در راه عضویت وابسته ۱۸ مستعمره سابق فرانسه در بازار مشترك اشکال فنی بتراشند و بدین ترتیب فرانسه را مورد «شانتاژ ـ اقتصادی» قرار دهند.

● مسکوت بماند

منابع فرانسوی میگویندبهترین امیدی که انگلستان میتواند داشته باشداین است که موضوع عضویت وی تا مدتی مسکوت بماند.

ژنرال دوگل گفته است او نمی خواهد انگلیس مانند «اسب تروا» باشد که باورودخود به بازارمشترك پای آمریکا را به اروپا باز ترکند، و تهدیدی برای رهبری فرانسه در اروپای غربی بشمار رود.

● تصمیمات محرمانه

امروز در لندن تصمیمات‌محرمانه کابینه انگلیس در این باره منتشر شد، دراین تصمیمات گفته میشود که اعتماد به دوستی فرانسه در آینده غیر عاقلانه‌خواهد بود. هیچ چیز نمیتواند این حقیقت را بپوشاند که در فرانسه از ما خوششان نمی‌آید، بجز در مواردیکه‌بتواند استفاده‌ای از ما ببرند.

روزنامه ساندی تایمز در سر ـ مقاله خود نوشته است شرکت کنندگان در مذاکرات بروکسل باید محکم بایستند، و نگذارند ژنرال دوگل عقاید و شرایط خود رابه آنها دیکته کند.

ساندی تلگراف مینویسد فرانسه دو پهلو بازی میکند. اما بریتانیا نباید کاری کند که اتحاد اروپا بخطر بیافتد.

ساندی اکسپرس که مخالف‌بازار مشترك است میگوید: انگلیس‌باید اصلا از این ماجرا دست بردارد.

● فرانسه مقصر است

امروز ادوارد هیث‌مسئول مذاکرات بازار مشترك انگلیس در اعلامیه‌ای گفت مابرای پیشرفت درمذاکرات و با چیزی شبیه به پیشنهاد دوگل باینجا آمده‌ایم، یعنی بجای آنکه عضو کامل بازار مشترك باشیم‌عضو وابسته آن شویم، موافقت نخواهیم کرد، بریتانیا خواهان‌تصمیم‌سریع استو اگراین‌تصمیم گرفته نشود فرانسه را مقصر میداند.

● تشویق وترغیب

دین‌راسك وزیر امور خارجه‌شب گذشته طی یك مصاحبه تلویزیونی گفت برای امریکا سیاست دیگری جز سیاست تشویق و ترغیب وحدت اروپا و استقرار پیوند های نزدیك‌تر بین دوساحل اتلانتیك وجود ندارد.

وزیر امور خارجه امریکا افزود تازمانیکه تهدید کمونیست وجود دارد وضع جهان ایجاب میکند که امریکا چنین سیاستی را ادامه‌دهد. من نمیتوانم فکر کنم که مذاکرات کنونی ممکن است با شکست‌روبرو گردد.

● تهدید شوروی

وزیر امور خارجه امریکا گفت حضور نیروهای امریکا دراروپابعلت تهدید شوروی است زیرا اگر اروپای غربی امنیت نداشته باشد امریکا نیز امنیت نخواهد داشت. اروپای غربی برای دفاع‌خود احتیاج به شرکت نیروهای امریکا دارد.

دفاع از امریکا با دفاع از اروپا جدائی ناپذیر است. حقایق انکار ناپذیر عصر ما چنین است، وهرگز ممکن نیست آنرا دگرگون ساخت

دین راسك افزود چنانچه روزی شوروی به سیاست تهدید خودپایان دهد ودرموردمسئله خلع‌سلاح‌عمومی توافق شود آنوقت میتوان‌سیاست دیگری برگزید اما تازمانی که خطر تصادم نیروها وجود داردادامه سیاست دیگری جز آنکه‌امریکا برگزیده و طی سالهای اخیر آنرا دنبال کرده است وجود ندارد.

● اروپای متحد

دین راسك یادآور شد بحرانی که‌درسال ۱۹۴۵ بدنبال‌تصمیم‌پارلمان فرانسه دایر به ایجاد طرح جامعه دفاع اروپا بوجود آمد مانع‌ساختمان یك جامعه اروپای متحد نگردید

دین راسك افزود ما امیدواریم که دکتر ادنائر صدراعظم آلمان غربی در سفر اخیر خود به پاریس‌در برابر دو راهی که مجبور شده باشد یکی‌را انتخاب کند قرار نگرفته باشد.

بمعنی بهتر امیدواریم که دکتر ادنائر بین قبول وحدت اروپایاآشتی فرانسه وآلمان قرار نگرفته باشد که اجبارا دومی را انتخاب کرده باشد.

پل‌هانری اسپاك وزیر خارجه‌بلژیك امروز اظهار داشت اگر راه حلی برای عضویت‌بریتانیا دربازارمشترك پیدا نشود، آنوقت ناگزیر باید مسئله بازار مشترك بدون فرانسه را مورد بحث قرار داد.

وی اضافه کرد تصمیم به طرح مسئله عضویت بریتانیا باتفاق آراء توسط کشورهای عضو گرفته شده ونمیتوان مسکوت گذاردن آنرافقط به‌پیشنهاد یك کشور عملی ساخت

دوشبکه خرابکاری در کوباکشف شد

هاوانا ـ خبرگزاری فرانسه ـ ۲۷ ژانویه ـ بموجب اخبار منتشره در جراید کوبا پلیس آن کشور موفق به کشف دو شبکه مهم جاسوسی و خرابکاری گردید که‌در تمام‌ایالات شرقی کوبا شعباتی داشته است.

اخبار منتشره در جراید کوبا حاکی از آنست که یکی از این شبکه ها مستقیما توسط سرویس های اطلاعات امریکا رهبری میشده و شبکه دیگر با پایگاه امریکائی «گوانتانامو» در خاك کوبا ارتباط داشته است.

این دوشبکه که مستقل ازیکدیگر کارمیکردند دارای‌یك هدف‌مشترك بودند:قتل رهبران‌کوبا وخرابکاری در تاسیسات نظامی جهت آماده کردن زمینه برای تجاوز جدید به کوبا.

اعضای این‌شبکه‌ها ماموربوده‌اند که‌باند های ضد انقلابی در سراسر خاك کوبا تشکیل دهند. این دو شبکه ضمنا مقادیر زیادی سلاح و مواد منفجره داشته‌اند.

اخبار منتشره در جراید کوبا حاکی از آنست که بدنبال کشف شبکه های مذکور تاکنون بیش از یکصد نفر بازداشت شده‌اند.

اعضای «سیا» بی‌پول شده‌اند!

واشنگتن ـ ۲۷ ژانویه ـ یونایتد پرس ـ کمیته اطلاعاتی وابسته به ریاست جمهوری امروز توصیه‌کرد که بایستی پول بیشتری در اختیار آژانس‌اطلاعاتی‌امریکا (سیا) گذارده شود تا آژانس مزبور بتواند وظایف خود را در کشور های خارجی بنحو موثرتری انجام دهد.

کمیسیون پنج نفره مشاور امور اطلاعاتی تحت ریاست «لئوناردرینج» اظهار نظر کرد اکنون هر سال‌بیش از سال گذشته‌کار مندان اداره اطلاعات مبالغی از جیب خود خرج میکنند تا تماسهای مهم خارجی‌خود را امکان پذیر سازند و کارمندان این آژانس بیش از پیش از لحاظ مالی تحت فشار قرار میگیرند.

کمیسیون توصیه میکند بایداین اشکالات را برطرف ساخت و به کارمندان مزبور اطمینان داد که میتوانند تا عالیترین مقامات دولتی ترقی نمایند.

اولین نخست‌وزیر کویت

قاهره ـ خبرگزاری‌فرانسه ـ ۲۷ژانویه خبرگزاری خاورمیانه شب گذشته اعلام کردعبداله سالم‌الصباح امیر کویت برادرخود شیخ‌صباح‌السالم الصباح‌رابه نخست‌وزیری کویت منصوب کرد. این نخستین باراست که‌در کویت‌نخست وزیر انتخاب میشود پس از انتخابات اخیر کویت شکل حکومتی این‌کشور تغییر کرده‌است.

آماده باش قسمتی از نیرو های انگلیس

لندن ـ خبرگزاری فرانسه ـ ۲۷ ژانویه ـ یك سخنگوی وزارت جنك انگلستان شب گذشته اعلام کرد قریب دو هزار تن از افراد ذخیره استراتژیکی ارتش انگلستان ازروز شنبه گذشته بحال آماده باش‌اند. سخنگوی وزارت جنك انگلستان ازهرگونه تفسیری در مورد مقصد این نیرو ها خود داری کرد.

بموجب بعضی شایعات تائیدنشده اغتشاشات تازه‌ای در برونئی روی داده است و مقصد نیرو های تازه نفس انگلستان نبردبا استقلال‌طلبان برونئی است.

٤ متر برف در ژاپن

قطعات بزرك یخ که روی‌دریای شمال را پوشانیده است یك کشتی آلمانی را از لنگرگاه خودخارج‌ساخته و دو کیلومتر ازساحل دور کرد. در این کس کشتی‌آلمانی در میان‌توده‌های یخ دیده می شود.

توکیو ـ ۲۷ ژانویه ـ رویتر ـ پلیس ژاپن امروز گزارش داد در نتیجه کولاك وبرف اخیر که درتاریخ ژاپن سابقه نداشته است حداقل ۵۸ نفر بقتل رسیده‌و۵۲تن زخمی شده و۹ تن‌ناپدید هستند.

اکنون طوفان سخت ووحشتناکی درسواحل ژاپن در منطقه «هونشو» عرصه رابمردم تنك کرده است.

بسیاری از شهرها و دهات درزیر برف ضخیمی مدفون شده‌اند وراهها وراه‌آهن ها در نتیجه بارش برف سنگین مسدود گردیده‌است.دربعضی نقاط ضخامت برف بین سه تا چهار متراست. بیشتر تلفات براثر آن بوده‌که سقف خانه‌ها تاب سنگینی برف رانیاورده وفرونشسته است.

آمریکا تسلیحات هند را تقویت میکند

واشنگتن ـ خبرگزاری فرانسه ـ ۲۷ ژانویه ـ وزارت امور خارجه امریکا طی اعلامیه که شب گذشته صادر کرد خاطر نشان کرد امریکا مایل است برای توسعه صنایع تسلیحات هند جهت مقابله با تهدید چین کمونیست به آن‌کشور کمك کند.

در اعلامیه وزارت امور خارجه امریکا گفته‌شده‌است‌بدرخواست‌هند ایالات متحده در اوائل ماه آینده یك هیئت از کارشناسان تولید سلاح های دفاعی‌رابه هند میفرستد هیئت مزبوربا مقامات مسئول‌اجرای برنامه هند برای توسعه ظرفیت تولید سلاح های‌دفاعی تماس‌حاصل خواهد کرد تا به افزایش روزافزون قدرت کشور در زمینه تسلیحات پاسخ گویند.

گفته میشود هیئت مزبور چند هفته در هند توقف میکند.

در واشنگتن گفته میشود که اعضای هیئت امریکا همگی از کارمندان وزارت دفاع هستند.

از امشب در

سینما ب.ب B.B.

لوکس ترین سینمای خاورمیانه

رنه کلمان کارگردان نامدار یک کمدی عشقی وانتقادی را تقدیم میکند

شادیهای زندگی

وایداسکرین دوبله بفارسی

QUELLE JOIE DE VIVRE

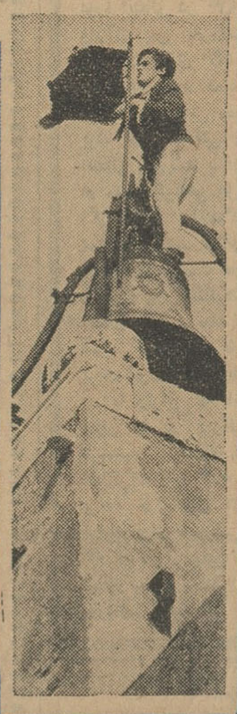

آلن دلون

باربارالاس

کشف جدید سینمای فرانسه

شروع سئانسها ۱۵ر۱۰ ـ ۳۰ر۱۲ صبح ۳۰ر۲ ـ ۳۰ر۴ ـ ۳۰ر۶ ـ ۳۰ر۸ بعد ازظهر

خیابان شاهرضا ـ جنب سینمارویال (تلفن ۴۹۷۸۵)

آلونک

از صبح پنجشنبه

برای جلوگیری از ازدحام فوق‌العاده و رفاه اهالی محترم تهران برای تهیه بلیط طولانی‌ترین روز گیشه سینما آسیا هر روز از ساعت ۹ الی ۱۲ صبح آماده رزرو بلیط برای عصر همانروز و روز بعد میباشد.

طولانی ترین روز

باشرکت: رابرت‌میچام ـ جان‌وین و ۴۲ هنرپیشه بین‌المللی سینما

ارزش بلیط های فیلم «طولانی‌ترین روز» از نخستین روز شروع تا خاتمه دوره نمایش ثابت و تغییر ناپذیر است.
ارزش بلیط ۶۰ـ۵۰ـ۴۰ ریال

بعلت‌طولانی بودن فیلم‌شروع سئانسها بدینقرار است ۳۰ر۱۰ ـ ۲ ـ ۵ ـ ۱۵ر۸

مسواك امپایر

باموی طبیعی سفید وسیاه

عمده فروشی: دالان ماهوت فروشها کنگاوری ـ جزئی فروشی دروازه دولت داروخانه رخشا ـ خیابان پهلوی داروخانه مدیکال ـ مخبرالدوله داروخانه صلواتی ـ ناصر خسرو عمده فروشی دانشجو و کلیه داروخانه‌ها

حراج کفش فردوس

فقط درشعبه‌خیابان‌فردوسی تا۳روزدیگرادامه‌دارد

کفشهای ۷۰۰ الی ۸۵۰ ریالی

فقط ۴۸۰ ریال

کفش فردوس ـ خیابان فردوسی ـ مقابل سوم اسفند

پارکینك در ایام‌حراج درمحل پارکینك این شعبه‌مجانی است.

۱ـ۲ آ ـ ۳۲۵۸۵۸

پیام کندی به ملك سعود

قاهره ـ ۲۷ ژانویه ـ خبرگزاری آلمان ـ خبرگزاری خاورمیانه از قول رادیو مکه گفت که ملك سعود پادشاه عربستان سعودی که اینك در یکی از بیمارستانهای سویس بستری است سفیر ایالات متحده در آن کشور را بحضور پذیرفته است.

سفیر آمریکا حامل پیامی از جانب کندی برای ملك سعود بوده است جزئیات پیام مزبور هنوز افشا نشده است.

میانجیگری بین الجزایر و تونس

تونس ـ ۲۷ ژانویه ـ یونایتدپرس ـ وزیر خارجه مراکش احمد بالافرج از اظهار نظرخاصی در باره ملاقاتش با مقامات تونسی بمنظور میانجیگری و جلوگیری از تفرقه بین الجزایر و تونس خود داری کرد.

اما قبل از حرکت بسوی الجزایر به خبرنگاران گفت از تفاهمی که پرزیدنت بورقیبه در باره مسائل مشترك بین تونس و الجزیره و مراکش نشان داده است راضی است بالا فرج و هیئت او روز جمعه وارد تونس شدند.

سلطان حسن دوم پادشاه مراکش شخصا او را بمیانجیگری برگزیده است. بالافرج شب گذشته وارد الجزایر شدو در اینجا هم با مقامات مسئول مذاکره خواهد کرد.

با توجه به پیشرفت هائی که درمورد مذاکرات منع آزمایش های اتمی بعمل آمد:

قرارداد منع آزمایشهای اتمی امضامی شود

واشنگتن ۲۸ ژانویه ـ رویتر ـ خبر گزاری آلمان ویلیام فوستر رئیس آژانس خلع آمریکا گفت وی معتقد است که مذاکرات جاری بین سه دولت اتمی جهان در مرحله‌ای منجر بانعقاد نوعی قرار داد میشود.

وی که در یك مصاحبه تلویزیونی شرکت داشت گفت احتمال دارد قبل از انعقاد چنین قرار دادی لازم باشد کندی و خروشچف درمذاکرات شرکت نمایند.

فوستر گفت مبادله نامه‌های اخیر خروشچف و کندی خودنشانه بارزی است از تمایل این دو رهبر برای عقد قرار دادی در زمینه منع آزمایشهای اتمی. درنامه خروشچف مطالب جدیدی بچشم میخورد و رئیس دولت شوروی موافقت کرده است کمسالیانه دو یا سه بازرسی اتمی از خاك شوروی بعمل آید و این قدم بزرگی بجمو است.

● خشنود هستیم

فوستر گفت: امریکادر سالهای قبل پیشنهاد بازرسی رادرمذاکرات خود مطرح مینمود ولی در دو سال اخیراز این مقوله صحبتی بمیان نمی آمد و حالا ماازپیشنهادخروشچف دراین باره خوشنودیم. ولی باید گفت تعداد بازرسی بیشتری مورد نیازاست مسئله دیگری که باید روشن شوداین است که آیا بازرسی های مزبورمی تواند یك زلزله معمولی را از آزمایشهای اتمی در زیر زمین مشخص سازد یانه؟

● وضع فرانسه

وی در مورد قدرت اتمی چین گفت ممکن است چین در ظرف امسال یا سال آینده چند بمب اتمی منفجر سازد ولی هنوز از تبدیل شدن بهیك قدرت اتمی فاصله زیادی دارد.

وی اضافه کرد اصرار آقای گرومیکو که فرانسه نیز باید ازقرار داد منع آزمایشها تبعیت کند ممکن است مانع تازه‌ای در راه قرارداد مزبور بوجود آورد.

در شرایط فعلی ژنرال دوگل قرار داد منع آزمایشها را نخواهد پذیرفت و اگر شوروی آنرا شرط جدیدی برای مذاکرات نماید کار مشکل تر میشود.

ضمنا باید توجه نمود که انحلال پایگاه های آمریکا در ایتالیاوترکیه همزمان باپذیرش بازرسی اتمی از جانب شوروی بوده است.

● سیاست خردمندانه

«ایزرور» روزنامه مستقل روزهای یکشنبه در شماره اخیر خود مینویسد که آمریکا و شوروی از سیاست ـ خردمندانه‌ای در مورد منع آزمایشات اتمی تبعیت میکنند. چنین رویه‌ای میتواند منجربه انعقاد قرار داد منع آزمایشها گردد ایزرور اضافه میکند موافقت خروشچف با دو یا سه بازرسی بین المللی از خاك شوروی امید تازه‌ای بوجود آورده است.

رهبر حزب کمونیست آلمان شرقی گفت:

همزیستی مسالمت آمیز بهتر از پیمان صلح است

برلن ـ ۲۷ ژانویه ـ یونایتدپرس ـ یك رهبر کمونیست آلمان شرقی بنام پل ورنر به آن عده از اعضای حزب که طرفدار امضای پیمان صلح با آلمان هستند حمله کرد و گفت وعده امضای پیمان صلح جداگانه چهارسال پیش از طرف شوروی به آلمان شرقی داده شده است. پل ورنر گفت همزیستی مسالمت آمیز از پیمان صلح مهمتر است و کسانی را که خواهان امضای پیمان صلح هستند جنگ افروز نامید.

نطق اونشان میدهد که پس از وقایع کوبا فشار کمونیستها برای امضای پیمان صلح تخفیف یافته و شوروی موقعیت جدیدی در برلن اتخاذ نموده است.

ورنر که در یك کارخانه الکترونیك برلن شرقی برای اعضای حزب سخن میگفت دربرابر این سئوال که کی پیمان صلح امضاء میشود گفت کسانی که امروز خواهان پیمان صلح هستند همان هائی هستند که ۱۸ ماه پیش یا چنین پیمانی مخالف بودند و آنرا موجب عمیق تر کردن تجزیه آلمان میدانستند.

این اعلام کمونیستها در واقع تائید نظریات ویلی برانت شهردار برلن غربی بود که گفته بود روسها در حال حاضر خیال ندارند متفقین غربی را از برلن بیرون کنند.

اما در مسکو روزنامه ستاره سرخ ارگان وزارت دفاع شوروی نوشت که حل و فصل مسئله آلمان و برلن باوجود آنکه غربی ها آنرا فوری نمی دانند فوریت خودرا ازدست نداده است.

در اختلافات ایده‌ئولوژیك مسکو ـ پکن:

کاسترو میانجی میشود

هاوانا ـ ۲۷ ژانویه ـ آسوشیتدپرس ـ در محافل سیاسی امروز گفته میشود که فیدل کاسترو نقش میانجی را در مناقشات چین وشوروی بعهده گرفته است.

کاسترو که بارها خواستار پایان دادن به اختلاف در اردوی کمونیسم شده است، روز دوم ژانویه باردیگر نگرانی حزب ودولت خود را از اختلاف در مورد اعمال اصول مارکسیسم ـ لنینیسم اعلام داشت و گفت وظیفه ما کار برای ایجاد وحدت در خانواده سوسیالیسم است.

دو هفته بعد کاسترو در حالیکه برای اجتماعی از زنان سخنرانی میکرد گفت حق داریم که خواستار وحدت باشیم. کاسترو که اکنون بین چین و شوروی بی طرف است میداند که توسعه شکاف بین چین و شوروی به این بیطرفی او پایان خواهد داد.

کاسترو هم مانند مائوتسه تونك به انقلابات توده‌ای معتقد است ومیگوید وقتی شرایط عینی و ذهنی برای انقلاب‌ها آماده باشد این انقلاب‌ها اجتناب ناپذیر است اما در عین حال باشوروی روابط بسیار دوستانه‌دارد.

۴۰۰ کارشناس شوروی

درهاوانا رسما اعلام شد اتحاد شوروی موافقت کرده‌است که چهارصد نفر ازکارشناسان خودرا در سه‌ماهه اول سال جاری بکوبا اعزام دارد تا درپیشرفت کشاورزی آنکشور همکاری نمایند.

فرمانده سابق ارتش سرخ در استالین‌گراد مینویسد:

استالین در جنك استالین گراد نقشی نداشت

مسکو ـ ۲۷ ژانویه ـ خبر گزاری فرانسه ـ مارشال آندره یرمنکو فرمانده سابق نیروهای ارتش شوروی در استالین گراد در مقاله ایکه امروز در پراودا منتشر ساخته است می‌نویسد: باید این افسانه را که استالین در فتح نبرد استالین‌گراد نقشی داشته است ازیاد برد.

مارشال یرمنکو مینویسد در اوت ۱۹٤۲ استالین دستور داد دفاع از ولگاگراد (استالین گراد سابق) در دو جبهه صورت گیرد و این امرهدف دفاعی نیرو های شوروی رابسی مشکل‌کرده و فرصت های ذیقیمتی راما از دست دادیم بدینجهت چند روز بعد فرماندهی واحد برای ولگا گراد تعین شد.

همراه مقاله مارشال یرمنکوعکسی چاپ شده است که خروشچف رادر کنار نقشه ای هنگام جنگ نشان میدهد

یرمنکو مینویسد خروشچف در پیروزی نبرد استالین‌گرادنقش بسیار مهمی ایفاء نمود.

در شوروی چاهی بعمق ۱۵ کیلو متر حفر میشود

مسکو ـ ۱۷ ژانویه ـ رویتر ـ فرینسکی» گفت چاه ۱۵ کیلو متری آژانس خبر گزاری شوروی اعلام کرد مزبور با تکنیك جدیدی در جنوب که دولت شوروی قصد دارد چاهی جزیره ساخالین یادر جزیره دیگری بعمق ۱۵ کیلو متر حفر نماید. چاه در منطقه «کورل» حفر خواهد شدو مزبور از سری عمیق‌ترین چاههائی برای بدست آوردن اطلاعات دقیق است که حفر میشود. خبرگزاری درباره مرکز کرهزمین مورد استفاده مزبور از قول پروفسور «سولود ـ قرار خواهد گرفت.

رویای «بناپارتیسم»

امروز حساسترین مرحلهٔ مذاکرات انگلستان و شش کشور بازارمشترك آغاز می‌شود. درحالی که‌سایهٔ مصاحبهٔ مطبوعاتی غیر عادی دوگل برمذاکرات افتاده کمتر کسی امیدوار است که هیئت نمایندگی فرانسه ذره‌ای دروضع خصومت آمیزش تعدیل کند. ژنرال باصراحت تمام خودرا در مورد جلوگیری ازورود انگلستان به‌بازار مشترك متعهد ساخته‌است. چنانکه‌او گفت انگلیس یك‌جزیره است و ساختمان اقتصادیش با اروپا فرق دارد و نمی‌تواند درشمار اعضای بازار مشترك درآید.

لحن سخت او وپافشاری کووه‌مرویل وزیر خارجه‌اش برای‌بهم زدن مذاکرات بروکسل کار رابه جائی رسانده که هر توافقی بر سر عضویت انگلستان به شکست شخصی ژنرال تعبیر خواهد شدو همه چیز حکم می‌کند که فرانسویان از هروسیله‌ای دراختیار دارند برای سدکردن راه انگلستان استفاده کنند. آنها هم اکنون دست خودرا بازکرده‌اند که در مخالفت خود بیشتر دلائل سیاسی دارند تا دلائل فنی مربوط به‌حفظ پیمان رم.

مذاکراتی که‌درهفتهٔ گذشته‌قطع شدبا توافق نهائی فاصلهٔ چندان نداشت. پس‌از آنکه هیئت نمایندگی انگلیس موافقت کرد دورهٔ انتقالی در ۱۹۷۰ پایان‌پذیرد وازآن پس مقررات واردات کالا های کشاورزی انگلیس بار دیگر کشورهای بازار هماهنك شوددیگر مسئله غیر قابل حلی باقی‌نمانده بود. جزئیات فنی مربوط به‌دورهٔ انتقالی رامی‌شد با ادامهٔ مذاکرات در مدت کوتاهی حل‌و فصل کرد. اگر هیئت نمایندگی فرانسه به دستور مستقیم دوگل در آخرین لحظات درخواست تعویق مذاکرات رانکرده بود گفتگوهای امروزبخوبی امکان‌داشت مرحلهٔ نهائی وموفقیت آمیز کوششهای طولانی انگلستان برای پیوستن به‌اروپاباشد.

اما ژنرال که اخبار توافقهای پیایی را در بروکسل بانگرانی می‌شنید سرانجام تصمیم گرفت مذاکرات رابه گفته اروپائیان «ازدر بزند» خرابکاری آشکار او جای تردید برای هیچکس نگذاشته‌است که دوگل سخت در رویاهای «بناپارتیسم» مستغرق شده‌است و سودای تسلط بر اروپا رادرسر می‌پروراند. بهانه هائی که‌اوبرای مخالفت با عضویت انگلیس می آورد قانع کننده نیست. اقتصاد انگلستان باشش کشورعضو تفاوت اساسی ندارد و اقتصاد کشوری مانند هلند دربازار مشترك به انگلستان وابسته تراست تافرانسه. وانگلیسها برای کشورهای مشترك المنافع رویهمرفته بیش ازمزایائی که‌فرانسویان برای مستعمرات سابق آفریقائی خود گرفته‌اند چیزی نمی خواهند.

دلائل سیاسی ژنرال که کوودو مرویل در هفتهٔ گذشته به اکراه دربروکسل عنوان کرد اعتباری بیش از دلائل اقتصادیش ندارد. او توافق کندی و ملك‌میلان را در ناسائو لطمه‌ای به منافع اروپامی داند و انگلیس و آمریکا رامتهم میسازد که‌می‌خواهند برلین رابه روسها تسلیم کنند. او همچنین ازمخالفت آمریکا وانگلستان با وحدت اقتصادی اروپا وآفریقاظهار نگرانی می‌کند. ولی‌در پشت همهٔ اینها جاه طلبی وعظمت جوئی‌ژنرال نهفته است که خواب یك اروپای تحت تسلط فرانسه را می‌بیند و طبعا از وجود وزنه تعدیل کنندهٔ انگلستان راضی نیست.

آنچه شایدبه تصور دوگل نمی گنجد عکس العمل سخت همهٔ اعضای‌دیگر بازار مشترك ازجمله آلمان غربی بود. او آدنائر رامتحد نزدیك خود می‌داند و ایتالیا رابیش ازآن ازنظر اقتصادی نیازمندبازار مشترك می‌بیند که دربرابرفرانسه بایستد و برای بلژیك و هلندنیز اهمیت چندان قائل نیست. اما آدنائر در آلمان امروز همه چیز نیست وشرودروارهارد در وزارت خارجه واقتصاد عقاید مستقل‌خود راادارند و افکار عمومی آلمان‌غربی قویا پشتیبان‌ورود انگلیس به بازار است.

ایتالیائیها نیز آماده‌اند در مخالفت با فرانسه تاهمه‌جابروند. مقاومت سخت ۵ کشور عضو بازار مشترك تاکنون طرحهای‌دوگل رابرهم زده است و کوششی راکه برای تعویق مذاکرات از جانب فرانسه می‌شد عقیم گذاشته است. ولی اروپائیان نمی‌توانند از اعمال حقوتوی فرانسه جلوگیری کنند وبه نظرمی‌رسد که باوجود همهٔ عوامل‌مخالف، دوگل برای برداشتن این قدم آخری نیز آماده است.

داریوش همایون

ستاره سرخ مینویسد:

زیر دریائیهای اتمی شوروی از زیر دریائیهای آمریکائی نیرومندتر است

مسکو ـ ۲۷ ژانویه ـ یونایتد پرس ـ شوروی امروز ادعا کرد که زیر دریائی‌های اتمی وی میتوانند بهمه‌جای دنیا بروند واز لحاظ قدرت بر زیر دریائی‌های مشابه آمریکائی برتری دارند این ادعا در مقاله‌ای درروزنامه سرخ عنوان‌شده است. بعد ازبازگشت موفقیت آمیز زیر دریائی اتمی شوروی از سفر در زیر یخهای قطب شمال. روزنامه مزبور نوشته است ما اکنون زیر دریائی‌های اتمی نیرومندتری در اختیار داریم که از لحاظ مدل برزیر دریائی‌های خارجی برتری دارند.

خلاصهٔ اخبار

● کلمون (کارولین جنوبی) انتظار میرود فردا هنگام اجرای قانون ورود سیاهپوستان به‌دانشگاه کلمون که تاکنون اختصاص به سفید پوستان داشت اغتشاش واحتمالا حوادث‌خونینی دردانشگاه کلمون روی‌دهد.

● نیویورك ـ بارانداز بنادرشرقی آمریکا پس‌از ۳٤ روز اعتصاب از دیروز شروع‌بکار کردند.

درنیویورك بارانداز امروز دوازده ساعت‌کار کردندو قراراست روزانه چندین ساعت اضافه کار کنند تا بتوانند هزاران تن کالا راکه در کشتی هامانده‌است تخلیه کنند.

● قاهره ـ هدی عبدالناصردختر جمال عبدالناصر بدعوت دخترخروشچف نخست‌وزیر شوروی برای یك دیدار دوهفته‌ای از شوروی وارد مسکوشد.

بزودی در سینما های
میامی ـ سعدی ـ دیانا ـ تهران
نابغه فقید سینما
چارلز لاتون
درشاهکار جاودانی
ویکتور هوگو
گوژپشت نتردام

آگهی اداره کل باستان شناسی

اداره کل باستانشناسی در پیرو آگهی های قبلی باطلاع کلیه تجار عتیقه می رساند چون تسهیلات قانون برای خرید و فروش و یا صدور اشیاء عتیقه به خارج شامل حال کسانی خواهد بود که پس از انجام تشریفات قانونی پروانه تجارت عتیقه رااز وزارت فرهنك دریافت داشته باشند لذا برای این که آنعده از تجار عتیقه که‌تاکنون موفق به اخذ پروانه نشده‌اند بتوانند ازاین تسهیلات بهره‌مند گردند برای‌آخرین مرتبه قبول درخواست آنان جهت اخذ دفتر مخصوص از اداره کل باستانشناسی تاپایان بهمن ماه ٤۱ تمدید میشود تا کسانی که مایل به تجارت اشیاء عتیقه باشند در طول مدت مذکور در فوق اشیاء عتیقه موجودی خودرا دردفتر مزبور ثبت‌و سپس برای اخذ پروانه تجارت عتیقات اقدام نمایند ضمنا در صورتی که توضیحات بیشتری را بخواهند کسب نمایند می توانند مستقیما به اداره کل باستان شناسی مراجعه و کسب اطلاع نمایند. الف ٦۳۰۱ ۱ـ۲ آ ـ ۳۳۰٦۸ وزارت فرهنك

آگهی مناقصه شماره ٤۱ر۳۹

اداره کل کار پردازی وزارت پستو تلگراف و تلفن هفتصد و نود و هفت (۷۹۷) کیلو متر کابل تلفنی و متعلقات و هشتاد کیلو متر کابل مسلح و سربی ارتباطی با متعلقات مربوطه را طبق برك شرایط و طرح قرار داد و مشخصات فنی از طریق مناقصه خریداری می نماید داوطلبان شرکت در مناقصه می توانند به اداره کل کار پردازی واقع درخیابان کوشك مراجعه و مدارك مناقصه رادریافت و بارعایت مفاد برك شرایط وطرح قرار داد پیشنهادات خودرا جوف سه پاکت بشرح مندرج دربرك شرایط تاساعت ۹ صبح روز شنبه ۱۷ر۱ر٤۲ بدفتر این اداره کل‌تسلیم داشته و رسید دریافت دارند پیشنهادات رسیده درساعت ۱۰ صبح همان روز باز و قرائت خواهد شد. الف ٦۲۷٤ ۱ـ ۲ آ ـ ۳۳۰۷۲

از صبح چهارشنبه درسینما های
ایفل ـ آستارا (تجریش)
پلازا ـ سهیلا ـ حافظ
ماجرای نیرون
باشرکت:
گاری کوپر
گریس کلی
تهیه کننده:
استانلی کرامر
کارگردان:
فرد زینه مان
رنگی ـ سینماسکوپ ـ دوبله بفارسی

آگهی وزارت فرهنك

در پیرو آگهی شماره ۲۹۸۲ ر ب م مورخ ۸ر٦ر٤۱ قبلی به اطلاع کلیه دارندگان اشیاء عتیقه و کلکسیونر ها میرساند چون امکان دارد بعضی از صاحبان اشیاء عتیقه و مجموعه داران خصوصی از مفاد آگهی سابق مطلع نشده و یا فرصت کافی برای تهیه و ارسال صورت اشیاء خود بدست نیاورده باشند به اداره کل باستانشناسی برای رعایت حال آنان و بمنظور اجرای کامل ماده ۱۲ آئین نامه اجرای قانون عتیقات که عینا در زیر درج می شود:

ماده دوازدهم ـ عتیقات منقولی که از لحاظ تاریخ ملی حائز اهمیت بوده در ایران در تصرف مالکین خصوصی باشد بارعایت مقررات ماده ۳ قانون (ماده ۳ قانون مربوط بمقررات ثبت می باشد) در فهرست مخصوصی به ثبت خواهد رسید این فهرست موسوم به فهرست آثار ملی منقول خواهد بود عتیقه منقول ممکن است در هرموقع به ثبت فهرست برسد نتایج ثبت در تغییر ایادی نسبت به آن مال ثابت و برقرار خواهد بود (توضیح ـ آنکه بموجب ماده پنجم قانون عتیقات ثبت این قبیل اشیاء در فهرست آثار ملی مالکیت مالك را متزلزل نخواهد کرد).

مدت مقرر در آگهی پیشین را از تاریخ ۸ر۷ر٤۱ بمدت شش ماه تمدید نموده و یادآور می شود که‌از این پس برای صدور اشیاء عتیقه از کشور کسانی می توانند از تسهیلات قانونی موجود استفاده نمایند که‌در طول مدت مقرر درآگهی صورت اشیاء خودرا در مرکز به اداره کل باستانشناسی و در اصفهان و شیراز و تبریز به اداره باستانشناسی ودر سایر شهرستان ها به ادارات فرهنك محل تسلیم دارند. الف ٦۳۰۲ ۱ـ۱۲ آ ـ ۳۳۰۷۰ وزارت فرهنك

از امشب در سینما چارلی
بهترین فیلم کمدی که موفقیت خارق العاده آن باعث شده سه سال متوالی در بزرگترین سینما های جهان نمایش داده شود
زیر پرچم جوانان
پل نیومن ـ جوآن وودوارد
جون کالینز
رنگی ـ سینماسکوپ ـ دوبله بفارسی

دوگل

میلیتاریسم آلمان را احیا میکند!

نوشته: والترلیپمن ـ نیویورک هرالد تریبون

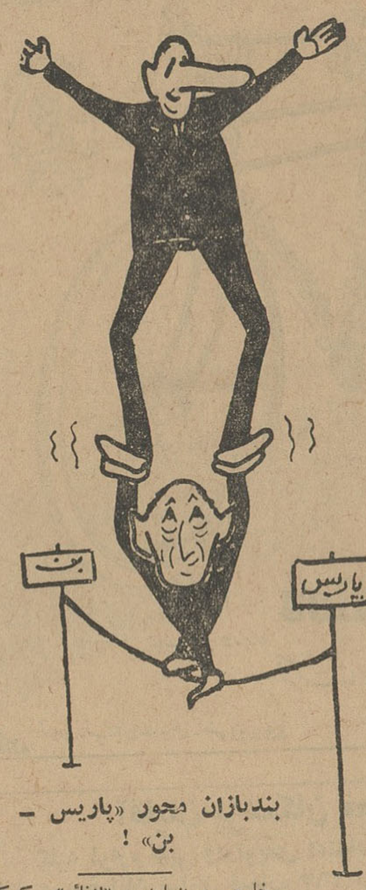

بندبازان محور «پاریس ـ بن» !

پیمان همکاری بین فرانسه و آلمان غربی که سه‌شنبه گذشته در پاریس بامضاء رسید اولین قدم مهم بمنظور عملی نمودن نظریات دوگل ، پس از کنفرانس مطبوعاتی اخیر رئیس جمهوری فرانسه است که بمنصه ظهور رسیده .

دوگل در کنفرانس گذائی خود راه رابروی ورود انگلیس ببازار مشترك بست و هرگونه نظریه پشتیبان همکاری و تشریك مساعی اروپا و امریکا رامردود شناخت اکنون باپیمان جدید فرانسه ـ آلمان روابط نزدیکتری بین دوکشور مزبور ،در کادر اروپای کوچك مرکب از شش کشور برقرار شده است .

بدنبال انعقاد این قرارداد باید دید کار رهبری اروپا، بچه‌شکلی درمی‌آید .

قرار است پاریس و بن در تمام مسائل مهم ، قبل از اخذ تصمیم ، با یکدیگر مشورت نمایند. ولی ظاهرا این مسئله شامل قضیه شرکت انگلستان در بازار مشترك وروابط امریکا و اروپا نمی‌شود در این مورد هرکدام ازدو کشور میتوانند آزادانه تصمیم بگیرند .

ژنرال دوگل یك هفته قبل ازورود دکتر «ادنائر» بپاریس تصمیم خودرا در مورد مسائل فوق مشخص نموده‌بود. باوجود این ژنرال بنحوی قدم برمیدارد تا «ادنائر» را در مقابل امر انجام شده‌ای قرار دهد واو را مجبور بتبعیت از خود در کلیه مسائل مهم سیاست خارجی ، بنماید . «ادنائر» کم‌کم می‌فهمد در چنان دسته بندی شرکت نموده است که‌ه ورد پسند هیچ یك از احزاب آن‌کشور نیست . بخاطر اهمیتی که دوگل به پیمان اخیرفرانسه وآلمان میگذارد بخصوص باید به قسمت نظامی قرار داد توجه خاص نمود. ظاهر امر چنین مینماید که آلمان غربی قصد دارد منابع مالی خودرا بمصرف ایجاد ارتشی بزرك تحت رهبری و کنترل فرانسه برساند.

پاراگراف نظامی پیمان مزبورچندان روشن ومشخص نیست ولی بنظر میرسد برطبق این پیمان «ادنائر» موافقت کرده است که پول تکنولوژی قدرت تولیدی ونیروی انسانی ،آلمان را بسیج نماید تاارتشی مستقل ازناتو ، مستقل از مردم «پرحرف» انگلستان و نیزمستقل از سایر کشورهای عضو جامعه اروپائی سازمان دهد.

دوعلت مهم که باعث شد زمان کنفرانس مطبوعاتی دوگل وانعقاد قرارداد آلمان ـ فرانسه در چنان موقعی تعیین شود عبارتند از :

۱ـ اولین دلیل مذاکرات بروکسل در مورد ورود انگلیس ببازار مشترك وپیدایش نشانه‌هائی حاکی از موفقیت کنفرانس مذکور در این مورد بود .

۲ـ دلیل دوم این است که «ادنائر» دیگر به پارلمان وحتی به حزب خود اعتماد ندارد ، بخصوص که بیش از چند ماه دیگر برسر کار نخواهدبود.

باید دانست که پائیز سال گذشته قرار بود« ادنائر »از کار کنار رودفقط حیثیت فراوان او در میان احزاب کشور توانست او را برکرسی زمامداری ثابت نگهدارد . در سال گذشته هنگامیکه مسئله «اشپیگل» پیش آمد سران احزاب استعفای اورا خواستار شدند .

ولی‌درعین حال همانها مایل‌نبودند «ادنائر» را که در گذشته خدمات ذیقیمتی بکشورش نموده است ، در چنان شرایطی سرنگون سازند.

همه رهبران احزاب از جمله رهبران سوسیال دمکرات معتقد بودند که گذشته درخشان‌او نباید با «تاریکی یك جنجال پایمال شود».

این‌ها دلایلی است که ایجاب‌میکند قبل‌ازآنکه‌انگلستان استحقاق عضویت

گودیر

بیشتر از هر سازنده ای در جهان لاستیکهای هواری تهیه میکند

GOOD YEAR

Saridon

قرص ساریدون

«روش»

مُسکّن فوری وقابل اعتماد

در موقع خرید ، بکلمهٔ «ساریدون» توجه فرمائید

تبلیغات سینا

معمای مرد نیمه‌جان!

اسرار فاش نشده از جریان تاریخی دادگاه نورنبرگ

ترجمه: احمد عرشی

ـ۶۹ـ

یك پرده تآتر حسابی بازی میکرد . نه . از خبر خود کشی‌او تعجبی بمن دست نداد در غیر اینصورت هم از فرط میخوارگی بهمین‌سرنوشت دچار میشد .

سایر متهمین سلول های زندان نورنبرگ باستثنای (اشترایشر) که

صحنه‌ای ازبازجوئی درنورنبرك

دراین عکس بازپرسان متفقین «هس» را مورد بازجوئی قرار داده‌اند.

گرم است . فوری به بدن او دو آمپول، یعنی یك‌سانتیمتر مکعب«گاردیازول»ویك‌سانتیمتر مکعب(لوبولین) تزریق کرد .

وآنوقت بکمك دکتر هوخ مشغول ماساژ دادن و بجریان انداختن‌خون در بدن دکتر لی شدند .

ولی هرچه کوشیدند نتیجه ای حاصل نشد . سرهنگ رنه ژوهلی بزشك آمریکائی زندان وقتی از راه رسید کاری جز تصدیق قطعی مرگ دکتر رابرت لی نکرد معذلك برای اینکه همه‌گونه تشریفات قانونی‌انجام شده باشد دستور داد برای کالبد شکافی جسد را به بیمارستان انتقال دهند در آنجا بود که بالاخره جواز دفن صادر گردید .

بدستور سرهنگ اندریوز افسر مسئول ، امنیت زندان‌خبر خودکشی رابرت‌لی بشدت مخفی‌نگهداشته شد. زیرا سرهنگ میترسید مباداچگونگی خود کشی رابرت‌لی‌مانند یك‌ناخوشی مسری بسایر زندانیان هم سرایت نماید .

باوجود همه تلاش هائی که بکار رفت خبر خود کشی بسرعت برق بگوش همه زندانیان‌رسید و برخلاف تصور اولیای زندان چندان تاثیر نامساعدی در آنان بجای نگذاشت . وقتی خبر به گوش گورینگ رسید صمیمانه‌ترین دوست دکتر لی بشمار میرفت . از خود کشی او نفس آسوده‌ای کشیدند و مرگ او راعلی‌السویه تلقی نمودند . اشترایشر تنها دوستی بود که لی بین متهمین داشت . بدینترتیب جای‌دکتر رابرت لی در دادگاه نورنبرگ خالی ماند رابرت جکسون اعلام‌جرم کننده‌اصلی دادگاه بعدا در نطق افتتاحیه اش گفت :

ـ رابرت‌لی ، فیلدمارشال جنگ‌ضد

اظهار عقیده کرد :

ـ خدارا شکر .

آنوقت به جیلبرت روانشناس دادگاه گفته بود :

ـ خوب شد که مرد . همه‌اش از این بیم داشتم که وضع او در برابر دادگاه چگونه خواهد بود .رویهمرفته آدمی بود گیج ، مغشوش ، درآنوقت نطقهای خیالبافانه و آتشینی ایراد میکرد . بعقیده من،در پیشگاه‌دادگاه

ـ اوهوی ، دکترلی ؟

جوابی داده نشد . نگهبان فوری به افسر نگهبان خبر دادواو بلافاصله همراه دوسرباز از راه رسید . در سلول را گشودند وچهارنفری بدرون رفتند در گوشه سلول منظره جان‌خراشی بنظر میرسید . لی درخود فرو رفته و با چهره ای کبود روی لگن مستراح نشسته بود .از زیپ بلوز آمریکائی اش حلقه ای درست کرده و بدسته سیفون مستراح محکم بسته بود سپس رشته‌های بریده‌شده یك پتو را بصورت طناب درآورده، خودش را بدار زده بود . سربازان فوری طناب را بریده، لی را روی بسترش خواباندند .

به پزشکان خبر دادند . دهان لی پر بود از قطعات بریده بریده شده زیر شلواریش . بیچاره لی برای‌آنکه مبادا در لحظات خفقان گلویش به خرخر بیفتد و همین صدا توجه نگهبان را بخودجلب‌کند زیرشلواریش را بریده بریده کرده قطعه پارچه ها را در دهانش چپانده بود. حتی با فتیله‌های پارچه ای‌سوراخ‌های بینی و گوشهایش را نیز مسدود نموده بود .

چند دقیقه پس‌ازکشف خود کشی دکتر لودویگ پفلوکر پزشك آلمانی زندان نورنبرگ‌را به‌سلول رسانید و چند ثانیه بعد از او نیز دکتر (هاینس هوخ) دندانساز .

پفلوکر احساس کردکه بدن‌لی‌هنوز

کارگری به اتهامات ما با خود کشی جواب گفت : ظاهرا جوابی بهتر از این نداشت .

البته جای لی ، تنها جای خالی دادگاه نورنبرگ نبود و دونفر دیگر هم گریز پائی پیشه کردند . ایندوتن عبارت بودند از :

گوستاو گروپ فن بوهلن اوند هالباخ و مارتین بورمن مرموز .

متفقین قصد داشتند با محاکمه کروپ دستگاه تسلیحاتی آلمان را محکوم کنند در ادعا نامه اتهامات‌زیر براو وارد شده بود :

ـ ... او موجبات زمامداری توطئه گران نازی و تثبیت قدرت آنان را به آلمان فراهم نموده است نامبرده در تهیه و تنظیم نقشه های جنگی و اقتصادی و تدارك جنگهای تجاوز ـ کارانه بوسیله توطئه گران نازی و جنگهای ناقص قرار داد ها وموافقت نامه ها و عهد نامه های بین‌المللی شرکت داشته جنایات‌جنگی ،تبهکاری های علیه انسانیت مخصوصا بهره کشی و استفاده های غیر انسانی از مردم برای کار وادامه جنگهای تجاوز کارانه را تصویب و رهبری‌می نموده در آنها شرکت داشته است .

رونوشت ادعانامه‌موقعی بدست‌کروپ داده شد که وی در کاخ (بلوهن باخ) نزدیك (ورفن) واقع در اطریش توی بستر بیماری افتاده بود . وضع او بقدری وخیم‌بود که ابدا قادر نمیبود موقعیت رادرك کند ، دریك گزارش رسمی حال کروپ خوب توجیه شده است .

دکتر (والترپیك) آمریکائی پزشك هنگ ۲۳۲ پیاه نظام پس از معاینه کروپ چنین گزارش داده بود :

ـ نامبرده به‌بیماری‌انسدادشرائین مبتلی میباشد . فعلا باید بستری باقی بماند ، تقویت شود واز طرف پرستاران مورد مراقبت قرار بگیرد. او موقعیت خودش رادرك نمیکند وابدا بخودش‌نیست حتی‌قادر نیست حرف بزند یا حرف بشنود .

(دکتر اوتوگرکه) پزشك خانوادگی کروپ وضع بیماریش را اینطور تشریح نموده بود :

ـ بیمار فعلا بکلی بی حس و گنگ است زبانش بند آمده ، نه میتواند راه برود و نه بایستد . حتی قادر به رفع مختصر ترین احتیاجش هم نیست آقای فن بوهلن نه حواسش سر جاست ونه وضعش‌آنقدر مناسب که مورد بازجوئی قرار گیرد .

ناتمام

آگهی احضار

در پرونده ۱ـ۸۷ـ۴۱ کیفری استان به اسداله فرخ سرشت‌فرزند عباس فعلا مجهول‌المکان‌درخصوص اتهام شما و پژوهشخواهی آقای دادستان شهرستان از رای‌شماره ۸۸ـ۴۱ بطرفیت شما مراتب سه نوبت متوالی در روزنامه رسمی کشور شاهنشاهی و یکی از جراید کثیرالانتشار آگهی‌میشود که‌ظرف مدت سه‌ماه‌پس‌ازنشرآخرین آگهی در دادگاه استان بلوچستان و سیستان زاهدان حاضر شده در صورت عدم حضور دادگاه غیابا رسیدگی و رای مقتضی‌صادرخواهد نمود بعدا چنانچه ابلاغی بوسیله آگهی لازم شود فقط یکنوبت و دریك‌روزنامه‌خواهدبود . الف۶۱۵۹ مستشار دادگاه استان بلوچستان وسیستان ـ طباطبائی

۳ـ۱ آ ـ ۳۲۴۲۲

در مولن روژ ها

از صبح پنجشنبه

از صبح پنجشنبه

ویکتور ماتیور

ایوان دوکارلو

خشم ...! خون .... ! حادثه ... ! مرك

پرشور ترو

تکان دهنده‌تر از آنچه تاکنون قدرت تماشایش را داشته‌اید

تیمبوکتو

TIMBUKTU

دوبله بفارسی در استودیو مولن روژ

انتقاد

از : صفاءالدین جهانبانی

کلاغها ...

درمثل آمده است که مردی دراثر ناپرهیزی وپرخوری دچار اختلال دستگاه گوارش شدو خیلی باید ببخشید ،در اثر دل بهم خوردگی شکوفه کرد ! همین اوقات مگس بیگناهی از آنطرفها پرواز کرد، و مرد پیش خود گفت :

ـ لابد از دهان من بیرون آمده است. رفت که موضوع را برای زنش تعریف کند. اما قبل از ملاقات زنش دید فی‌الواقع خروج یکدانه مگس ازدهان مرد قویهیکل بلند بالائی مثل او شاهکاری نمی‌تواند محسوب شود ، مغز خودش را تکاند و بالاخره بکمك شیطان‌رجیم، ازآن بیخ‌مغز ، دروغ شاخداری پیدا کرد و تحویل زنش داد :

ـ چه‌نشسته‌ای ، امروز که حال من بهم خورد یکدانه کلاغ از دهانم‌بیرون پرید ! البته موضوع بسیار جالبی‌بود . گوآنکه زنك خودش هم باور نمیکرد که چنین اتفاقی افتاده باشد اما بهر حال ، برای تعریف کردن در جمع زنهای همسایه ، آنرا قصه مناسبی میشمرد ، زود چادر شلخته رابسر انداخت و بسراغ زن همسایه رفت :

ـ خواهر ، چه‌نشسته‌ای ؟... فکر کرد که‌بگوید یکدانه کلاغ ازدهان شوهرم پریده است اما کسر شانش آمد ! شوهرمن و فقط یکدانه کلاغ؟! ناچار فی‌البداهه کلاغها را تکثیر کرد:

ـ شوهرم امروز حالش بهم خورد و پنج‌تاکلاغ از گلویش بیرون پرید ! زن همسایه خیلی تعجب کرد . هنوز مهمانش از در خارج نشده بود که‌راه افتاد و اینبار ، بااطمینان خبر پریدن ده کلاغ از دهان مرد همسایه رابمردم داد . مختصر درمحاورات و گفتگو های بعدی دانه دانه بتعداد کلاغها اضافه شد تاآنجا که روزبعد ، همکارهمان آقای اولی درراه اورا دیدو گفت :

ـ شنیدی چه شده است ؟ دریکی از محلات شهر مردی حالش بهم‌خورده ودانه‌دانه چهل‌تا کلاغ چاقو چله از دهانش بیرون آمده‌اند !! مردبیچاره فقط زیر لب گفت :

ـ خدایا، یك کلاغ‌وچهل کلاغ؟وهمین ناله آن‌مرد، ضرب‌المثل‌شدودرمیان مردم ماند .

همین چندروز پیش ، یکنفر با اطمینان واعتماد کامل خبر میداد که فلان‌کس‌را کشته‌اند ! گفتیم اخوی ، مگرشهر هرت است ؟ نمیشود قبول کردکه برسر اختلافات جزئی یا کلی کسی جرات بکند دراین موقعیت دست بخونریزی بزند . گفت :

ـ من نمی‌دانم . فلان کس که از مطلعین واشخاص وارد بشمارمی‌آید ازراه رسیده و میگوید از کسی که اخبارش موثق است شنیده‌ام چنین اتفاقی افتاده است !! گفتم :

ـ مثل‌اینکه حکایت همان حکایت یك کلاغ و چهل‌کلاغ باشد . مثلا یکنفر درجائی گفته است‌که من از قیافه فلان‌آدم خوشم نمیاد . بعد در تعریف این مطلب ، گفته‌اند فلانی میخواهد سربتن دشمنش نباشد ـ فلانی تصمیم دارد اگر بشود دشمن‌را بکشد !فلانی بدشمنش سوءقصد کرده وآخرسر مطلب باینصورت درمی‌آید که مخالفین، فلان‌کس را کشتند !!

فردای آنروز ، دلایل عینی نشان‌داد که نه‌تنها یك کلاغ را چهل کلاغ کرده‌اند ، بلکه یحتمل از اول هم‌اصلا کلاغی وجود نداشته است . ازاین نمونه ها زیاد است . میشنوید که میگویند فلان روز ، سه نفر کشته شده‌اند !! فلانجا، خونریزی است ، درفلان قتل قاتل حقیقی فلان آدم‌است و خلاصه در هرلحظه دورسرما بجای چهل کلاغ، چهل هزار کلاغ پرواز میکنند بی‌آنکه بدانیم واقعا کلاغی‌در میان بوده است یاخیر .

این امر دودلیل عمده دارد :یکی اینکه ماذاتا آدمهای شایعه‌پرست و جنجال پسندی هستیم و میان دو خبر سعی داریم‌آنراکه‌جنجالی ترومحرمانه ترو شایعه مانند تراست بپذیریم . دیگر آنکه سیستم آگاهی واطلاع مردم از قضایا صحیح‌نیست یعنی‌مجال بشایعه سازان و شایعه پردازان‌میدهد. مثلا می‌بینید که امروز شایعه‌ای‌خیلی هم بی‌اهمیت باماخذ یابی ماخذ در دهانها میافتد و بعد مقامات مسئول بشدت آنرا تکذیب میکنند و پس‌فردا همان شایعه بصورت یك امرواقعی از طرف خود مسئولین عنوان میشود . نتیجه آنکه فردا شایعه‌ای با اهمیت بیشتر برسرزبانها میافتد که واقعا پایه‌ای ندارد اما دهان بدهان و گوش بگوش میگردد زیرا مردم تصورمی‌کنند بشایعه بی اساس بیشتر از تکذیب قرص و محکم مقامات باید توجه کرد . یا در جای دیگر میبینید که‌مردم خواه‌ناخواه از کم و کیف یك واقعه مطلع میشوند اما کوشش‌میشود که اززبان مسئولین امر دراین مورد چیزی گفته‌نشود .درنتیجه مردم‌بانتظار حرف موثق و صحیح نمی‌نشینند و چشم‌هارا بدهانها میدوزند . درست است که‌اینجا شایعه خریدار دارد اما اگر کالای حقیقت رابوفور دربازار بریزیم، بازار شایعه تراشی خودبخود کساد خواهد شد .

گفتگوی تلفنی

۳۰۰۱۰

شماره تلفنی است که اهالی محترم تهران میتوانند وسیله آن مشکلات روز مره زندگی خودرا باما در میان بگذارند، مادرددلهاوگرفتاری های اهالی تهران رادرهمین ستون برای اطلاع مقامات مسئول درج میکنیم .

● بکی باید گفت ؟

بموجب فیش شماره ٤٦٥٩٤ در تاریخ ۱۰ر۹ر۳۹ مبلغ ده هزارریال بشرکت محترم تلفن پرداخت‌نموده‌ام که در آن قید شده است پس از دوسال به‌بنده تلفن خواهند داد خواستم وسیله آن‌روزنامه که مدافع حقوق‌ملت میباشدسئوال‌نمایم آیا به کدام مرجع‌و مقامی میتوان شکایت کرد که این شرکت را بوظایف قانونی خود آشنا نماید .

مسعود علی‌آبادی

● چراغ راهنما لازم است

چهارراه چهل دستگاه مسیرخیابان سمنگان درنارمك‌احتیاج‌به چراغ‌راهنما دارد اغلب‌دراینجاتصادفهای وحشتناك روی میدهد .

محمدیان‌پور

● آیا ما رسمی میشویم؟

بارهااین سئوال درمورد معلمین روزمزد پیش‌آمده که آیا اینعده از کارکنان فرهنك مشمول قانون استخدام میشوند یانه ، یعنی‌عنوان آنها ازروزمزدبرسمی‌تبدیل میگردد یاخیر ؟ البته اگر تبدیل شود این جمع پریشان هم‌بیشتربکار تدریس علاقمند میشوند .

وجیه ـ ن

● آثار تاریخی گوهرشاد درتهران!

من‌دانش‌آموز دبیرستان گوهرشاد هستم این مدرسه یك ساختمان داردکه جنبه تاریخی پیدا کرده ! گویا روی اسمی که دارد و با وجه تسمیه‌ایکه‌بامسجدگوهرشاد معروف دارد روی آن اشتباه شده و تجدید بنای آنراگویاباستانشناسان‌تحریم کرده‌اند دیوار های‌این‌بنای تاریخی دارد توی‌سرما اطفال معصوم خراب میشود ویکی‌هم‌پیدانمیشود خلق‌الله را از اشتباه درآورد .

شاگردمدرسه

● آیا کافی نیست

دوسال ونیم است درانتظار نصب تلفن فیش‌شماره ٤٦٢٨٢بسر میبرم آیا بنظرشرکت تلفن اینقدر انتظار کافی نیست ؟

محمدکی‌نژاد

● قسم بولای علی

بفرمائید مامردم برای خریدنان چقدر باید توی سرو کله هم بزنیم ومرتب بادکاندار ونانوا طرف‌شویم وکارمان بکلانتری بکشد ، دولت نرخ نان را کیلوئی ۵۰ر۷ ریال اعلام کرده دکاندار ها صنار از ۱۱ ریال کمتر نمیدهند بولای‌علی روزی پنج‌تومان پول نان میدهم ، چرابااین وضع‌نان مان خاتمه نمیدهند .

اصغر افتدفزون

● جریان ماست مالی !!

عرض‌کنم بحضورانورتان‌این‌ناراحتی مخلص رادرچند جمله توی‌روزنامه بنویسید تا مردم بدانند اگر قرار باشد یك موضوع ماست مالی شود! چطور میشود ؟جریان از اینقرار است که ۱۵ روز پیش سر باغشاه اتومبیلی باتومبیل من خورد و راننده‌اش گازداد وفرار کرد شماره ماشین رابرداشتم بامید اینکه‌می‌توانم توی این‌مملکت کاری ازپیش ببرم دردسرتان ندهم ۱۵ روز تمام توی دادگستری و شهربانی دویدم بالاخره بمن گفتند یارو پارتی‌دارد خیلی اگر دنبالش را بگیری یك چیزی هم بدهکار خواهی شد ،یك چشمه از این جریان را حضورتان عرض میکنم، درپرونده اولیه میزان خسارت هزارو پانصد تومان ذکر شده بود وقتیکه پرونده بدادسرا رسید هزارو پانصد تومان نمیدانم چطور به صدو پنجاه تومان تبدیل شده بود .

دکتر ـ ۱

● راهی بخانه بخت !

بنده یك جوان دیپلمه هستم سه سال است ورق‌پاره‌ام را گرفته‌ام‌بهر دری که میزنم کاری بمن نمیدهند در عوض‌بهراداره که مراجعه‌میکنم، میبینم یك‌مشت‌خانم‌جوان نشسته‌اند دورهم ومسابقه بیست سئوالی انجام میدهند لااقل مارا استخدام کنند که این دختر خانمها راببریم بخانه بخت کی گفته که ماشین نویس درجائی مثل من جوانی بیکار است باید خانم باشد .

دیپلمه !

● کلی پیاده روی !

ایستگاه انتهائی خط ۲۲ رابرای دهمین‌بارعوض کرده‌اند نتیجه اینکه من باید کلی راه پیاده بروم تا به دبیرستانم دارالفنون برسم .

اکبر جعفری

متن مصاحبه رادیوئی نخست وزیر

دیروز آقای اسدالله علم دریك مصاحبه رادیوئی پیرامون « تصویب ملی» سخن گفت .

آقای نخست‌وزیر در این مصاحبه درباره نظر خوددر مورد نتیجه‌تصویب ملی گفت :نتیجه آراء تمام نقاط مملکت هنوز به تهران نرسیده وامیدوارم تا امروز عصر یا دو ونیم بعد از ظهر موقع اخبار از همه نقاط مملکت نتایج برسد یا لااقل نتایج اغلب نقاط برسد ولی چنانکه میدانید نتیجه اخذآراء در تهران دیشب‌معلوم شد که در حدود ۵۲۰ هزار است و بنظر من این نتیجه درخشان است .

در تهران

آماری داشتیم از اداره آمارتهران که‌جمعیت‌تهران‌وحومه‌درحدود۲ میلیون و ۳۰۰ هزار نفراست از این ۲میلیون و۳۰۰هزارنفر عده ای که‌میتوانستند رای بدهند از ۱۸سال ببالا را درحدود ۶۰۰ هزار نفر حساب کرده بودند و من فکر می کنم که ۵۲۰ هزار یك نتیجه فوق‌العاده درخشانی است که از صدی نود و پنج هم بیشتر است و من واقعا خوشحالم چنانکه میدانید در هیچیك از انتخابات گذشته یك چنین آرائی ریخته نمی شدو این‌صحنه هائی که ما دیروز می دیدیم بقدری حقیقتا گاهی بانسان احساسات دست می داد که وصف ناشدنی است در حقیقت این عمل تصویب ملی یك جوابی بود که مردم به شاهنشاه خود می دادند و بنظر من مردم‌ایران‌مجتمعا نشان دادند که چه علاقه ای و چه بستگی بین آنها و پادشاهشان‌وجود دارد .

شاهنشاه ایران

هیچ قوه‌ای قابل نیست و قدرت ندارد که این دو قوه را از هم‌جدا بکند درست است که ما شاهنشاهی ۲۵۰۰ ساله داریم ، درست است که‌ما به اصول سلطنت‌مان پای بند هستیم، درست‌است که‌این‌امرجزو تراد یسیونهای ملی است اینها همه را من قبول دارم ودرست است .

بهر صورت در دنیای امروز ملت بندای پادشاهی جواب میدهد که احساس می‌کند حقیقتا با منافعش با منافع ملتش با منافع مملکتش قدم برمیدارد وحتی بطوریکه قابل تصور برای طبقاتی که همیشه خیال میکردند که مملکت باید بیك صورت خیلی کهنه وقدیمی پیش برود واداره بشود اصلا زمین تا آسمان فرق دارد وقتی‌که اعلیحضرت دستور دادند در ۱٤ سال پیش که املاکشان بین زارعین تقسیم بشود و بعد همینطوردنباله این‌فکرهای مترقیانه جلو آمد در وهله اول‌بهرکس که عنوان میشد اصلا به گوششان بطوری سنگین می‌آمدکه فکرمیکردند قابل شنیدن نیست ولی طبقه‌ای که این افکار را می‌شنید وباورش‌نمی‌آمد قاطبه ملت ایران نبود.

ملت ایران دیروز قضاوت خودش را کرد من همیشه گفتم و باید تکرار بکنم ممکن نیست ملت ایران در قضاوت خودش اشتباه بکند و دیروز یکی‌از روز های تاریخی بودکه باز هم قضاوت ملت ایران نسبت به آنچه‌که در راه سعادتش می شود یکدفعه دیگر بروزو ظهور کرد .

خبرنگار خبرگزاری پارس سئوال کرد بنظر جنابعالی بعد از اینکه‌نتیجه کلی کار تصویب ملی‌تمام شدمملکت چه‌استفاده‌ای‌ازاین‌نتیجه‌خواهدبرد .

نتیجه تصویب ملی

آقای نخست‌وزیر در پاسخ این سئوال که مملکت چه نتیجه ای از تصویب ملی خواهد گرفت اظهار داشتند دیروز من هنگام دادن رای خودم گفتم که من خداوند را بشهادت می گیرم که بانهایت‌ایمان رای مثبت خودم‌را بصندوق می اندازم برای‌اینکه اعتقاد دارم که مملکت بعد ازتصویب این مواد ششگانه اعلیحضرت روز نوی در پیش دارد به یادم می‌آید که چند نفر از این زارعین ودهقانان در نقاط مختلف منجمله در مراغه وقتی که‌سندمالکیت‌ازدست‌اعلیحضرت همایونی می گرفتند می گفتند که به نظر می آید که ما الان تازه از مادر متولد شده ایم بعد از تصویب این شش ماده تاریخی اعلیحضرت‌همایونی واقعا من معتقدم که در مملکت ما نظم جدیدی بوجود می آید نظمی که بکلی با آنچه در گذشته بود فرق دارد برای قاطبه ملت ایران روز نو و سرنوشت نو پیدا شده است . طبقه‌ای که بحساب نمی‌آمده بحساب آمده است واین اکثریت ملت ایران است کارگرمان که بحساب نمی‌آمده بحساب آمده نتیجه بهبود حال این دو طبقه در تمام شئون ما در طبقات‌دیگری که مستقیم و غیر مستقیم زندگیشان بازندگی این دو طبقه ارتباط دارند. مثل اصناف مثل تجار و صاحبان‌حرف دیگر تمام این طبقات صورت تازه‌ای پیدا می کنند.

وبنابر این مسلم‌هست که درمملکت یك جهش عظیم بوجود آمده واین جهش طوری بوده که ماکه الان در داخل آن هستیم هنوز احساس نمی کنیم بنابراین‌باجرات می‌توان گفت که‌دیروز در تاریخ ایران یك روز تاریخی بود یك‌تحول تازه پیدا شد حالا اسمش را انقلاب یاهرچه میخواهید بگذارید بهر صورت این تحول پیدا شده‌است واین نظم جدید براساس جدید بوجود می‌آید و اساس جدیدش هم همانطور که‌گفتم‌بحساب آمدن‌طبقاتی است که‌اولاجزو حساب هرگزنبودند ثانیا بهبود وضع آنها تمام این‌طبقات دیگر را تحت تاثیر و سوق بطرف بهبودی قرار میدهد .

وظائف تازه دولت

حالا در اینجا واقعا من فکرمیکنم که برای دولت هم وظائف تازه‌ای پیش میآید دولت‌باید حقیقتا خودش را بااین جهش بزرگ بطرف جلو هماهنگ بکندوچه در دستگاه‌خودش چه در طرز اداره خودش چه دروضع کارمندان خودش .

بهر حال من فکر میکنم که از امروز باین مرحله‌جدیدوارد میشویم واز امروز وظائف سنگینی بعهده دولت و حتی‌طرز فکر ماقرار میگیرد که بی نهایت مهم است از دیشب تا حالا که نتیجه آراء معلوم شده فکر میکنم که بچه صورت واقعا بایدچرخ های دولتی را با یکدیگر هماهنگ کرد بااین تصمیم شاه و ملت ایران در دستگاههای قضائی امنیتی و عمرانی خودمان اصولایك روش‌جدید و حتی گفتم در طرز فکرمان یك روش جدید باید بوجود بیاوریم من آنچه را که الان بصورت مبهم در نظرم هست بعد از آنکه یك خورده بآن سر و صورت قابل تشریح دادم در یك مصاحبه مطبوعاتی با مردم ایران در میان خواهم گذاشت .

بقیه در صفحه ۱۵

مثال بوده است

درشماره ۱۰۹۹۵ ضمن انتقادی‌بقلم آقای سهیلی تحت عنوان «مفتخور های سازمانی» ذکر شده‌بود : «فی‌المثل آقائی است که‌سالها کارمند رسمی وزارت پست و تلگراف بوده وبرفرض مثال‌مامور وزارت پستو تلگراف در اداره آب شده است ....»

باوجود آنکه نویسنده تصریح کرده است فی‌المثل وبرفرض مثال وازقدیم گفته‌اند درمثل مناقشه نیست برای مزید اطمینان اولیای محترم این دو سازمان و محض اطلاع خوانندگان محترم یادآور میشود که‌این مثال‌صرفا مثال‌بوده و بس و چنانکه ذکر شد در مثل مناقشه نیست .

تودیع

چون بواسطه ادامه تحصیل عازم آلمان غربی میباشم بدینوسیله از تمام دوستان خداحافظی نموده توفیق‌همگی را ازایزدمتعال مسئلت‌مینمایم

پرویز ـ بهمن‌پور

نامه‌های مردم

مقررات قانون کار

کارگران کارخانه کفش از وزارت کار تقاضا مینمایند مقررات قانون‌کار از لحاظ ساعات کارو دستمزد و تامین بهداشت کارگران رعایت گردد .

اشتغال مجدد

آقای سید هادی نامداری مینویسد پس‌از ۱٤ سال خدمت در ارتش از اول تیرماه سال گذشته بدون‌تقصیراخراج شدم برای اشتغال مجدد ۱۸ ماه‌است تقاضا میکنم وبا نامه نویسی مقابل پستخانه بسختی هزینه خودو طفلم‌را تهیه مینمایم استدعا دارم بخدمت پذیرفته شوم

محل بهداری میبد

اهالی بلوك میبد تقاضا دارند ساختمان‌نیمه تمام بهداری که مرجع ۳۵ هزار جمعیت ۳۰ قصبه این حوزه میباشد تکمیل گردد لوازم ضروری و سهمیه دارویی ارسال شود

دکانی جهت پاره دوزی

از آمل آقای غلامعلی صادقی لاریجانی مینویسد پدر پیرم که ده سر عائله دارد و از طریق پینه دوزی امرار معاش میکند دکانی جهت‌کسب خود ندارد و مجبور است زیر برف و باران با مشقت و زحمت کار کند ضمنا در شهر آمل دکاکینی است‌که دستور داده‌شده‌باشخاصی که‌استحقاق دارند واگذار شود تقاضا دارم مقرر گردد محل کسبی به پدر پیرم اعطا گردد .

دعوی تصرف عدوانی

آقای عابدین سلطانیان ساکن‌قلعه براز جان تقاضا مینماید به شکایت او نسبت به تصرف عدوانی اراضی‌متصرفی خود سریعا رسیدگی بعمل آید .

دسترنج ۲۵ ساله

از قریه ریزلنجان احمد کرهلن شکایت میکند ۲۵ سال قطعه زمین هفتهزار و پانصد متری را در اجاره داشتم و با چرخ‌و طناب از آب چاه درختهای آنرا آبیاری نمودم چهار سال‌است‌که دهبان محل قریب بیست هزار تومان دسترنج مرا غصب نموده تقاضا دارم مراجع صالحه احقاق حق نمایند .

کارمندان ریشه کنی

کارمندان ریشه‌کنی مالاریای‌استان آذربایجان تقاضا مینمایند در تدوین لایحه استخدامی‌جدید به‌وضع کارمندان مالاریا نیز عطف توجهی گردد وعده‌ای را که‌در اجرای این برنامه بهداشتی سهم بسزائی دارنداز نگرانی‌مستخلص سازند .

جاده شهر بابك

از شهر بابك مینویسند تسطیح ومرمت جاده شهر بابك و توسعه بهداری و تاسیس بانك کشاورزی در این شهرستان پنجاه هزار نفری از خواسته های عمومی وضروری است چنانچه این راه با مختصر مخارجی مرمت گردد ۳۶۰ کیلو متر جاده‌یزد به بندر عباس نزدیکتر خواهد شد.

پیراهن ریچموند ـ زیباترین کراوات جوراب ، کلاه و سایر اجناس‌لوکس

برای آقایان شیك‌پوش

چهارراه شیخ‌هادی (خیابان‌شاه) کوچه شهریار شماره ۲۱طبقه‌پائین شوبرت

آ ـ ۳۳۰٤۸ ۱ـ۳

افتتاح سرای فیض‌اله بیگی درسقز

آقای رشید کیخسروی یکی از محترمین طایفه فیض‌الله بیگی باابتکارات و مکانیزه‌نمودن زمین‌های کشاورزی خود توانست در ظرف چندسال در ردیف ثروتمندان قرار گیرد . اینك به‌پیروی از منویات اعلیحضرت همایونی کوشش خودرا در کارهای عمرانی در شهر شروع و بااحداث یك میدان عمومی و ساختمان ٤۰ مغازه و نصب یك کارخانه (آردخردکنی و بوجاری و پوست‌گیری که در شبانه روز ۳٤ تن گندم را تبدیل به‌آرد میکند . موجب عمران شهر شده و طی تشریفاتی باحضور روسای دوایر روحانیون و محترمین‌شهر وسیله آقای محمد ادهمی فرماندار این شهرستان بنام نامی اعلیحضرت همایونی محمد رضاشاه‌پهلوی و قطع نوار سه رنك بهره‌برداری از میدان ومغاره ها و افتتاح کارخانه شروع گردید .

آقایان رشید کیخسروی ومهندس یوسفیان متخصص نصب ماشین آلات زمین در طرف‌راست عکس دیده می‌شوند .

آ ـ ۳۲۷۶۸

هرکولس

قهرمان جاده‌ها

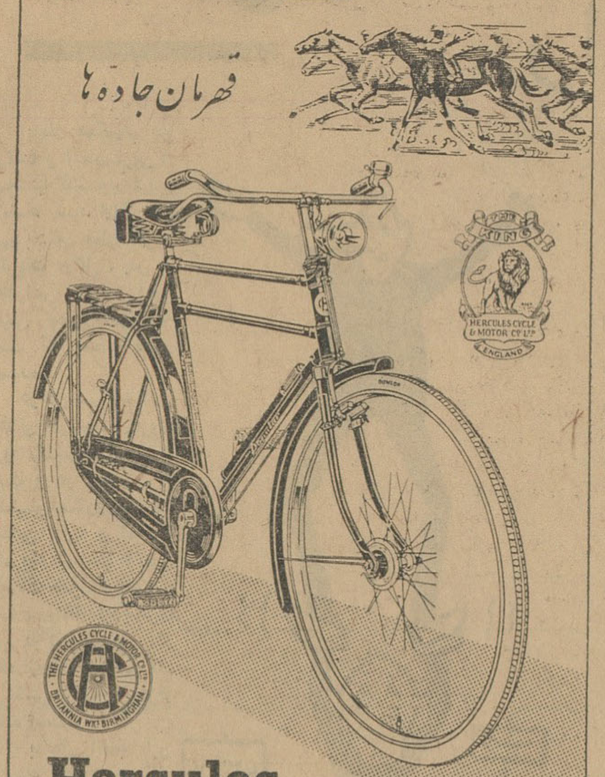

Hercules

نماینده انحصاری در ایران

شرکت سهامی بازرگانی تبرک

تهران ـ خیابان فردوسی ـ تلفن ۳۵۵۵۶ مشهد ـ خیابان خسروی تلفن ۲۳۲۷

آوازه

آقایان پزشکان محترم

کلیه لوازم طبی وارتوپدی اعتماد قائم‌مقامی از ناصر خسرو به‌خیابان پهلوی شماره ۳۶۳ نزدیك حشمت‌الدوله

تلفن ـ ٦٤٨۰۸ در «ایران‌آرتو» منتقل‌گردید.

۱ـ٤ آ ـ ۳۳۰۷٦ اعتماد قائم مقامی

آگهی مناقصه شماره ۷۵

نیروی هوائی تعداد ۱۱ قلم باطری های مورد نیاز خودرا از طریق مناقصه خریداری مینماید . داوطلبین میتوانند بامراجعه بدایره تدارکات ماتریل ستاد فرماندهی نیروی هوائی (خیابان آیزنهاور چهارراه بیمارستان) برك شرائط رابرایگان دریافت وپیشنهادات خودرا تاساعت ۹صبح روز یکشنبه ۲۱ر۱۱ر٤۱ بدفتر ستاد فرماندهی تحویل و رونوشت پیشنهادات نیز باید تاهمانموقع باداره بازرسی مالی ارتش‌واقع در خیابان سوم‌اسفند تسلیم گردد. پیشنهادات واصله در ساعت ۱۰ صبح همانروز در حضور کمیسیون متشکله در ستاد فرماندهی نیروباز وقرائت شده و نیروی هوائی درقبول یارد یك یاکلیه پیشنهادات مختار است .

آ ـ ۳۲۸٦۰ ۱ـ۲ نیروی هوائی

STRICK & ELLERMAN LINE

خط کشتیرانی استریك والرمن

حالت کشتیهای استریك والرمن دربنادر انگلستان وآنتورپ بخرمشهر

نام کشتی	نام بندر بارگیری	تاریخ تقریبی حرکت ازآخرین بندر بارگیری	تاریخ تقریبی ورود بخرمشهر
تنگستان	گرنج موت میدل اسبورك ـ لندن	۲فوریه	۱٤ مارچ
بالتستان	گلاسگو ـ کاردیف ـ منچستر	۱۲ فوریه	۳۰ مارچ
گرگستان	آنتورپ ـ لندن	۱۵ فوریه	۵ آوریل
سیتی‌اف‌خرطوم	آنتورپ ـ لندن	۱۵ فوریه	۵ آوریل

برای‌کسب اطلاعات‌بیشتر خواهشمند است بآدرس این شرکت مراجعه فرمائید

نمایندگان تهران

شرکت گری مکنزی محدود

خیابان فردوسی ـ ساختمان امینی

تلفنهای ۳۰٤۲٦۰ ـ ۳۵۱۸۳ ـ ۳۳۵۰۷

خرمشهر

شرکت گری مکنزی محدود

صندوق پستی شماره ۳

شمارا بخدا

هرگز اعتصاب نکنید

روز چهارشنبه گذشته، بانوان برای اعتراض باینکه حق دخالت دراظهار رای عمومی را ندارند اعتصاب کردند ، روز قبل از آن، مادرهمین صفحه دلایل آنها را ذکر کرده وازجانب خدا آرزو کرده بودیم که آنها در اثبات حقانیت وبدست آوردن اجازه شرکت در اظهار نظر عمومی موفق شوند . اما بعد همانطورکه خبر شدید سرجنبانان جمعیتهای زنان اعتصاب اعلام کردند وروز چهارشنبه رابرای این منظور انتخاب نمودند .

ما بااینکه همیشه طرفدارحقوق بانوان بوده و بلندگوی صادق عقاید آنها بوده‌ایم اینبار برخلاف روش خود ، میگوئیم که بانوان خوبست هرگز اعتصاب نکنند، وخطاب بآنها همانطور که در عنوان نوشته‌ایم میگوئیم : شما را بخدا هرگز اعتصاب نکنید! چرا ؟دلیل ساده‌ای دارد .

شما صبح‌ازخواب برمیخیزید، قبل‌از هرکار دراندیشه مرتب کردن صبحانه اهل خانه هستید همسرو بچه های شما بیدارمی‌شوند، یکی لباسش‌را میخواهد، یکی بدنبال کتابی که دیشب نمی‌داند کجا گذاشته است حیران مانده و دیگری عقیده دارد که تا شما نباشید نمیتواند جوراب خودرا پیدا کند . آقا اکثرا ازپیدا کردن دستمال‌جیب و کراوات مناسب خود هم‌عاجز است. خلاصه هرکدام التماس دعائی دارند.وقتی به‌سلامتی‌همگی دست بسر شدند بچه کوچکی که‌در منزل است . بشما اتکا دارد . از هر سه کلام حرفش‌دو تای آن «مامان» است !بااینحال، ظهر همه‌این افراد برمیگردند و ناهار میخواهند .اگرشما کارمند اداره،معلم یا شاغل شغل‌دیگری باشید در محل کارتان بوجود شما احتیاج استواگر زن‌خانه باشید قوام ونظم و ترتیب خانه بدست شمااست .

فکر کنید که اگر واقعااعتصاب شما همه‌گیرو طولانی‌بود وبااین حسن نیت‌بزودی خاتمه پیدانمی‌کرد تکلیف آقایان ، همینهائی که‌با عقاید شما مخالف هستند چه‌بود ؟ از فردا یکی بی‌کراوات باداره میرفت. دیگری مجبوربود منزل بماندو بچه‌داری کند . سومی بناچار نیمروی ناهارش‌را خودش درست میکرد و چهارمی از شدت فریاد ها و تقاضای مکرر بچه ها سرسام میگرفت! درست نمیتوان شرح‌داد . خود بهتر میدانید که چه بی‌نظمی عجیبی درخانه حکمفرما میشد ـ البته اعتصاب شماهم پایانی‌داشت وآنوقت بعداز ده روز هم که‌شده باز مجبور میشدید بار تمام بی‌نظمی های این مدت رابدوش بکشید ودر اصلاح وضعی که‌در فرمان اعتصاب شما بوجود آمده است دچار زحمت بشوید . برای اینستکه پیشنهاد میکنم اعتصاب نکنید و بخاطر بچه‌های معصوم وبخاطر سرگیجه آقا، البته از قول خودایشان، قسم میدهیم که «شمارا بخدا ، هرگز اعتصاب نکنید!»

زنان و کارهای سخت

این بانوی فنلاندی مهندس تعمیرات دیزل است!

چند روز قبل خبری در روزنامه منتشر شده بود مبنی براینکه در شیراز ، زنی که‌صاحب یك‌تعمیرگاه است آمادگی خود را برای تقسیم منافع و سهام باکارگران اعلام کرده است . در مرحله اول نکته جالبی که دراین اطلاع بچشم می خورد قبول یك کار سنگین‌ومردانه از طرف یك زن بود ، عده‌ای‌متعجب شده بودند که چطور زن ، با این ظرافت و لطافت‌در راس‌یك‌تعمیرگاه اتومبیل مشغول بکار است .

برای اینکه تعجب را دراین‌مورد غیر لازم نشان بدهیم باید نمونه‌هائی ارائه کنیم که‌خوانندگان گرامی متوجه شوند زن شیرازی اولین‌زنی نیست که بچنین کارهای سنگین میپردازد . در باره زنهای خلبان ، زنهای چترباز و حتی زنان فضانورد قبلا مطالبی خوانده‌اید اما چون این بار صحبت از موتور وماشین است بدنیست یك زن فنلاندی را که بعد از طی دوره مهندسی اخیرامتخصص موتورهای دیزل شده است معرفی کنیم .

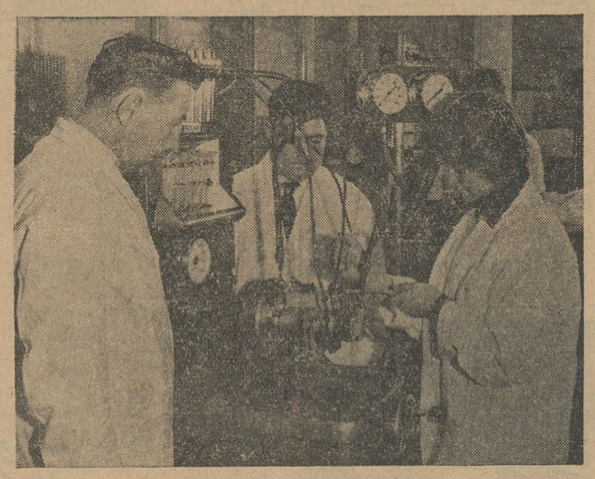

بانو کریستی کالاجا هنگام کارآموزی

او «کریستی کالاجا» نام دارد . قبلا در کشور ورزش دوره مهندسی مکانیك راکه رشته سخت و پر زحمتی است بپایان رسانده وسپس برای ادامه تحصیلات در رشته تعمیرات موتورهای دیزل‌بانگلستان میرود . او اکنون با موفقیت دوره را تمام‌کرده وبنام مهندس‌متخصص دیزل شناخته شده است .

تنها اونیست . بسیاری از بانوان در چهار گوشه دنیا چنین کار های سختی را انتخاب کرده و بخوبی‌از عهده برآمده‌اند و جوداین نمونه ها ثابت میکند که ببهانه «ضعف» جامعه زنان را از هیچ امتیازی نمی توان محروم کرد .

۳ میلیون گل و ۵۰ هزار میل‌راه برای تهیه نیم کیلو عسل

باحسابی که کرده‌اند برای تهیه نیم‌کیلو عسل هر زنبور باید روی سه‌میلیون‌گل‌بنشیند و ۵۰هزار میل راه طی‌کندیعنی دومرتبه دورکرهٔ زمین بگردد. کوشش و تحمل زحمت را علاوه برمورچه از زنبور عسل نیز باید فرا گرفت .

مرك هنرمند

آیرماگراماتیکا هنرمند بزرك تاتر ایتالیا ، چند روز قبل درسن نودودوسالگی‌در فلورانس درگذشت ایرما برای اولین بار در سال۱۹۲۹ قدم به عالم هنر گذاشت .وی در آن سال به اتفان خواهر خود که‌اما نام دارد گروهی هنری تشکیل‌داده به اجرای نمایشنامه نویسندگان بزرگی همچون گابریل دانونزیو نویسنده نامدار ایتالیائی ، اپسن نمایشنامه نویس بزرك سوئدی و دیگر نویسندگان معروف پرداخت ودرسن هشتادوشش سالگی درگذشت .

جدول کلمات متقاطع شماره ۲۰۳۹

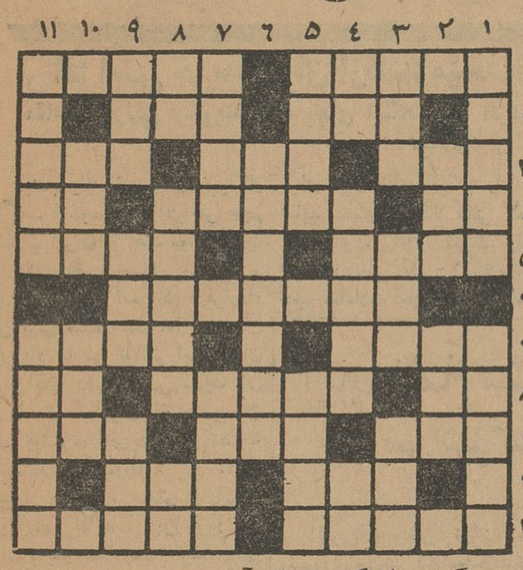

افقی :۱ـ همراه اغنام می‌آید ـ از گوشه‌های دستگاه‌های موسقیی ایران ۲ـ خانه ـ قصری‌سست بنیاد ۳ـ با یکی طاق می‌شود ـ جور و ظلم ـ مجلسی بیاد از دست رفتگان ٤ـ ضمیری است ـ انتقاد و بدگوئی ـ بلی بزبان خارجی ۵ ـ لولای‌پا ـ نباتی آمده وبازا رحیوانی راشکسته ٦ـ از شهر های کشور آسمانی۷ـ نغمه‌اش آب‌را از جریان و مرغ‌رااز طیران بازمیداشت ـ گیاهی که‌رنك قرمزمیدهد ۸ ـ هدف بوسه‌شیرین‌ـ شامه را مینوازد اگر خوش‌باشد ـ اثری از آب برآن هست ۹ ـ گوشه خلوت برای نشستن و گپ زدن ـ نقطه مقابل اثبات ـ آنطرف ۱۰ـ از حیوانات بانجابت ـ حرفی از زبانش نخواهید شنید۱۱ـ سوراخ کوچك ـ میگویند باهرکس بدنیامی‌آید .

عمودی :۱ـ سخن به‌اختصار گفتن ـ دل باو سپرده‌اند ۲ ـ آخر عاقبت همه‌چیز وهمه‌کس ـ آقازاده ۳ـ گاهی خبردار هم می‌شود ـ بالیدن ـ دمبك فرنگی !٤ـ اگر باشد ـ چیز هائی که بندرت وزحمت بدست می‌آید ـ رودی در اروپا ۵ـ به‌صورت‌میزنند که شناخته نشوند ـ از ترشی‌ها ٦ـ از نویسندگان معروف روس ۷ـ شعر ـ روباه بسیار دارد ۸ـ زیاد نجوئید کم است ـ شعله آتش ـ دهان کودك تازه حرف ۹ ـ تاپایان ـ شهر عشق وموسیقی ـ نویسنده دانشمند و خیال پرداز انگلیسی ۱۰ـ وسیله‌ای برای بریدن ـ آنقدر سبك است که بی‌پروبال بهوا می‌پرد ۱۱ـ شهر قالی ـ یك سروگردن بالاتر ازهمه .

حل جدول شماره ۲۰۳۸

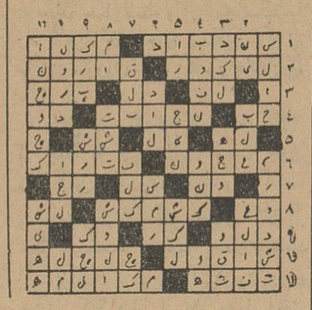

آگهی انتخاب یکنفرعضو هیئت‌مدیره بجای‌عضو مستعفی ودارندگان حق امضاء در شرکت سهامی صنعتی علاءالدین درایران ثبت شده بشماره ٦۵۰٦ باسرمایه‌یکصد وده میلیون ریال

برابر نامه مورخ ٤ر۱۱ر۱۳٤۱ که‌به‌پیوست‌صورت جلسه مجمع عمومی فوق‌العاده مورخ ۳دیماه ۱۳٤۱ شرکت سهامی صنعتی علاءالدین در ایران بوده‌است آقای محمودپور قدیری از سمت خود در هیئت مدیره استعفاء دادند و آقای علی خسروشاهی بجای ایشان برای بقیه مدت به‌عضویت هیئت مدیره انتخاب گردید .و برابر صورت جلسه هیئت مدیره‌شرکت مزبور مورخ ۳ دیماه ۱۳٤۱ دارندگان حق‌امضاء بشرح زیر می‌باشند

۱ـ کلیه مدارك چکها و اسناد تعهدآور و موافقتنامه‌ها و قراردادها باید بامضای دونفر از آقایان ربرت جیمزایمبر ـ جلیل خویلو ـ علی‌خسروشاهی ـ یروان‌د.پاپازیان‌ـ مکسیملیان‌ویلیك‌ـ اریك ساموئل‌ایتون و جان دسموندسیدبرسد .در صورتیکه لازم شود شرکت مبلغ پنجاه‌هزارریال یابیشتر پرداخت نماید یکی از دوامضای لازم می‌بایستی امضای آقای مکسیمیلیان ویلیك یاآقای جان‌دسموند سید باشد .

۲ـ بعلاوه هریك از آقایان محسن خاتمی ـ هوشنك مصلح ونوراله فرهومندی میتوانند اسناد فوق‌الذکر را بایکی از هفت نفر اشخاص فوق‌امضاء نمایند .

۳ـ هریك از ده نفر آقایان نامبرده میتوانند مکاتبات عادی شرکت را بتنهائی امضاء نمایند .

مراتب طبق ماده ۲۰۰ قانون تجارت به‌ثبت رسیده و برای اطلاع عموم در روزنامه رسمی کشور شاهنشاهی ایران و یکی از جرائد کثیرالانتشار یومیه تهران آگهی میگردد.

رئیس اداره ثبت شرکتها ومالکیت صنعتی مهدی نراقی

آ ـ ۲۰۸۵۹

تلفن های آلمانی

نشانه‌ای از ذوق وصنعت ،ظرافت ودقت

کانون آگهی زیبا

تلفن های ساخت آلمان

- در رنگهای متنوع و دارای دستگاه مخصوص کنترل زنگ .
- هیچگاه آب و بخار دهان دستگاه گوشی تلفن را ضعیف نمیکند .
- صدای آن همیشه صاف و رسا است .
- تلفنهای رنگارنگ بقیمت ۱۳۰۰ ریال و تلفنهای سیاه ۱۱۰۰ ریال .

فروش در : شرکت سهامی پخش رادیو ـ خیابان فردوسی ـ ساختمان امینی

(جوراب الگانت یك جوراب‌ظریف وتضمین شده)نمایندگان پخش ـ قدیشاه دالان ماهوت‌فروشها ـ افشار ـ ابراهیمی ـ مرتاضی بازار سلطانی

۱ـ۱۵ آ ـ ۳۲۷۳۰

فقط با دو ریال حمّام گرم

بوسیلهٔ شوفاژهای مادون قرمز AKO سرمای ناراحت کننده زمستانی فضای حمّام خود را بگرمای مطبوع وسالم مبدل واز گرفتاری حمّام خارج رهائی یابید

نماینده انحصاری شرکت تجارتی بصر کوچه فروشگاه فردوسی شماره ۳۰ تلفن ۳۶۳۲۷

دندان سفید دهان خوشبو

فقط با خمیر دندان

BINACA بی ناکا

ساخت کارخانه سیبا ـ سویس — طرح از احمد رضوی

آ ـ ۳۲٤۸٤ کاسپین

سهامداران محترم شرکت تعاونی فرهنگیان

باتوجه باطلاعیه هیئت مدیره شرکت که در شماره روز یکشنبه ۳۰ دیماه ٤۱ روزنامه‌اطلاعات بچاپ رسیده است برای روشن شدن اذهان و از نظر وظیفه قانونی ووجدانی که بعهده اینجانب‌محول است مراتب ذیل ر اباستحضار میرساند :

۱ـ طبق اساسنامه موقع تجدید انتخاب اعضاء هیئت مدیره و بازرسان فروردین‌ماه٤۱بوده واعضاء هیئت مدیره فعلی باعلم باین مطلب که مجدداانتخاب نخواهند شد بعناوین مختلف مدت ده‌ماه انتخابات را بتعویق انداخته و جلسات مجمع عمومی را ترك ومانع انجام انتخابات گردیده‌اند .

۲ـ د رجلسه مورخ ۲۵ر۱۰ر٤۱ نیز بعلت اینکه گزارش اینجانب مطبوع طبع آنان نبوده و حقایقی را آشکار میساخت وبعلاوه نتوانستند عقیده خودرا تحمیل و از انتخاب آقای علی زارع منشی مورد علاقه شرکاء جلوگیری کنند ناچار جلسه راترك کردند . مسلما سهامداران و کلیه صنوف فرهنگی نظری جز انتخاب افراد بیطرف وبیغرض و اصلاح امور شرکت و برقراری اصول تعاون و جلوگیری از گرانفروشی و اعمال و اغراض‌هیئت عامله نظری ندارند و ایجاد تشنج و جلوگیری از ادامه کار مجمع بوسیله شرکاء موجبی نداشته و صحیح نیست .

۳ـ اینجانب بامقامات مربوطه در تماس هستم تابادرنظر گرفتن طریقی صحیح و قانونی در اولین فرصت ممکن انتخابات عملی گردد و در صورت لزوم شخصا بدعوت مجمع عمومی بمنظور اجرای وظائف خود واجراء اوامر و دستورهای‌شرکاءمحترم اقدام خواهم کرد .

آ ـ ۳۲۹٦۸ بازرس شرکت تعاونی فرهنگیان ـ عبدالعلی نخعی

آگهی انتخاب یکنفر عضو هیئت مدیره بجای عضو مستعفی ودارندگان حق‌امضاء درشرکت سهامی بازرگانی علاءالدین درایران ثبت شده بشماره ٦۵۰۷ باسرمایه پنج میلیون ریال

برابرنامه مورخ ٤ر۱۱ر۱۳٤۱ که به‌پیوست‌صورت جلسه مجمع عمومی فوق‌العاده مورخ ۳دیماه ۱۳٤۱ شرکت سهامی بازرگانی علاءالدین درایران بوده‌است آقای محمودپور قدیری از سمت خود در هیئت مدیره استعفاء دادند و آقای علی خسروشاهی بجای ایشان برای بقیه مدت به‌عضویت هیئت‌مدیره انتخاب گردید . و برابر صورت‌جلسه هیئت مدیره‌شرکت مزبور مورخ ۳دیماه ۱۳٤۱ دارندگان حق امضاء بشرح زیر می‌باشند .

۱ـ کلیه مدارك چکها و اسناد تعهدآور و موافقتنامه ها و قراردادها باید بامضای دونفر از آقایان ربرت‌جیمزایمبر ـ علی خسروشاهی ـ مکسیمیلیان‌ویلیك ـ اریك‌ساموئل ایتون و جان دسموندسیدبرسد .در صورتیکه لازم شود شرکت مبلغ پنجاه هزار ریال یابیشتر پرداخت نماید یکی ازدوامضای لازم‌می‌بایستی امضای آقای‌مکسیملیان ویلیك یاآقای جان دسموندسیدباشد .

۲ـ بعلاوه هریك از آقایان محسن خاتمی ـ هوشنك مصلح ونورالله فرهومندی میتوانند اسناد فوق‌الذکر را بایکی از پنج نفر اشخاص فوق‌امضاء نمایند .

۳ـ هریك از هشت نفر آقایان نامبرده فوق میتوانند مکاتبات عادی شرکت را بتنهائی امضاء نمایند .

مراتب طبق ماده ۲۰۰ قانون تجارت به‌ثبت رسیده و برای اطلاع عموم در روزنامه رسمی کشور شاهنشاهی ایران و یکی از جرائد کثیرالانتشار یومیه تهران آگهی میگردد.

آ ـ ۲۰۸٦۱ رئیس اداره ثبت شرکتها و مالکیت صنعتی مهدی نراقی

مسکینگ تیپ اسکاچ

برای نقاشی و رنگ آمیزی

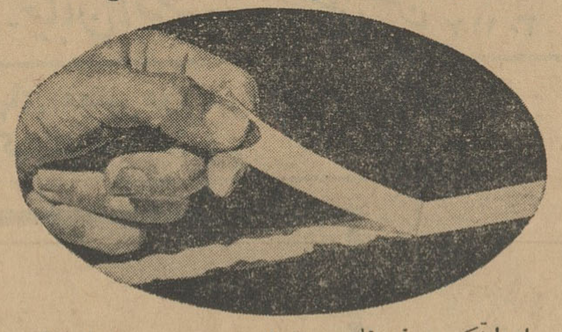

برای اینکه درموقع نقاشی بعضی ازقسمتها تمیز بماند مثلا لبه‌های شیشه دستگیره‌ها وغیره یادر نقاشی اتومبیل قسمتهای ورشو ـ بهترین وسیله مسکینگ تیپ اسکاچ است همچنین با کمك مسکینگ تیپ اسکاچ میتوان یك لبه رنگ را صاف و بدون زحمت بدست‌آورد اول مسکینگ تیپ اسکاچ راروی محلی که میخواهید بچسبانید و بعد رنگ آمیزی را شروع کنید پس از آنکه رنگ خودش راگرفت مسکینگ تیپ را بردارید ویك لبه بسیار صاف و تمیز بدست‌میآید

مشخصات	بهای حلقه (ریال)
۱/۲ اینچ X ۶۰ یارد	۸۰
۳/۴ اینچ X ۶۰ یارد	۱۰۰
۱ اینچ X ۶۰ یارد	۱۳۵
۱ ۱/۲ اینچ X ۶۰ یارد	۲۰۰
۲ اینچ X ۶۰ یارد	۲۷۰
۲ ۱/۲ اینچ X ۶۰ یارد	۳۴۰
۳/۴ اینچ X ۳۰۰ اینچ	۳۵

برای خرید عمده مراجعه فرمائید به

نماینده کل شرکت شبرنگ

خیابان فردوسی کوی اتابك تلفن ۳۲۲۸۷ ـ ۳۰۲۲۹۱

Scotch® BRAND Masking Tape

کلاسهای زبان

انجمن دوشیزگان وبانوان

انجمن دوشیزگان وبانوان برای‌کمك ببانوان ودوشیزگان درآموختن‌زبانهای بین‌المللی اقدام بتاسیس وتشکیل کلاسهای‌انگلیسی وفرانسه کرده است که زیرنظر استادان تحصیل‌کرده اروپا بامتد صحیح و علمی شما رادر کمترین‌مدت بااین زبانها آشنامیسازد برای‌نامنویسی همه روزه‌صبح وعصر بدبیرخانه‌انجمن مراجعه فرمائید .

نشانی : شاهرضا ـ خیابان فرصت ـ شماره۷۳

تلفن ٦۹۷۱۵

آگهی حراج

ادارات گمرك خرمشهر کلیه کلی پستیها وانواع کالاهائی را که تاتاریخ یکم فروردین ۱۳٤۱ وارد کشور شده ومدت ۸ ماه توقف قانونی آنها در انبارهای گمرك سپری گشته وقانونا مشمول مقررات متروکه گردیده وبصاحبان‌مال ویانمایندگان آنهایا کشیترانی‌های‌حامل واداره پست محل نیز اخطار شده پس ازمدت یکماه از تاریخ انتشار این آگهی طبق مقررات درحراج همگانی بفروش خواهد رسید . صاحبان کالا میتوانند کالای خودرا باپرداخت حقوق وعوارض گمرکی تاقبل از مدعد حراج از گمرك مرخص نمایند . الف٦۲۱۷

مدیرادارات گمرك خرمشهر ـ محمدعلی شریفی

یك مقام هندی بخبرنگارما گفت:

هندخواهان افزایش حجم معاملات باایران است

افزایش خرید ایران ازهند موجب افزایش خرید هند ازایران خواهد شد

مقامات دولتی میگویند هند بجای اینکه بفکر افزایش صادرات چای خود بایران باشد میتواند افزایش حجم مبادلات را باصدورکالاهای دیگر تامین کند

دیشب یك مقام هندی بخبرنگار ما گفت هندوستان با افزایش حجم معاملات ایران با هند موافق است در حال حاضر میزان واردات و صادرات در حدی است که درقرارداد پیش بینی شده است اما طبق همان قرار داد ما می توانیم این میزان را افزایش دهیم منتهی شرط آن این است که ایران از هندوستان چای بیشتری خریداری کند تا هندوستان هم بتواند در مقابل خشکبار و انقوزه بیشتر از ایران خریداری نماید . زیرا قرار داد ایران و هندوستان در حقیقت نوعی پایاپای است میزان خرید طرفین باید باهم تطبیق بکند .

امروز یك مقام دولتی در همین زمینه به خبرنگار ما گفت ما مخالف افزایش حجم معاملات با هندوستان نیستیم منتهی دولت هندوستان تقاضای خرید چای دارد در حالیکه احتیاج بازار از نظر چای تقریبا تامین است چون علاوه بر آنکه محصول خود ایران افزایش یافته از سیلان هم در مذاکره خرید هستیم و اگر ۳ هزار تن چای از هندوستان وارد کنیم بازار دیگر به چای خارجی احتیاجی نخواهد داشت بنا براین اگر هندوستان بجای چای اقلام دیگر را منظور نماید بخصوص کالا هائی که باب ایران بوده و هم اکنونهم واردمی شود در نظر بگیرد امکان توسعه حجم معاملات فعلی بیشتر خواهدبود

اطلاعات اقتصادی

آئین‌نامه مشترك ترانزیت ایران‌وشوروی

بین شرکت معاملات خارجی ایران‌ونمایندگی بازرگانی شوروی امضاء میشود

آئین نامه مشترك ترانزیت‌ایران وشوروی بین‌شرکت معاملات‌خارجی از طرف ایران و نمایندگی‌بازرگانی شوروی در تهران از طرف دولت شوروی به زودی منعقد میشود.

قرار داد ترانزیت ایران و شوروی در سابق منعقد شده و آئین نامه مزبور نحوه عمل‌ترانزیت بین دو کشور را مشخص می کند.

بااجرای این قرار داد بعضی از کالا های صادراتی ایران به اروپا از طریق شوروی به اروپا حمل خواهد شد .

همچنین کالا های ترانزیتی شوروی برای هندوستان و سایر کشور های همجوار ایران از طریق ایران حمل خواهد شد .

کالا ها از طریق آذربایجان به جلفا حمل شده و از آنجامستقیما راه آهن کالا های مذکور را از طریق شوروی به کشور های‌اروپا حمل می کند .

این مقام اضافه کرد محل کالا از جلفا تا اروپا ثابت است چون راه آهن شوروی سراسری است و بدین جهت واگن حامل کالا از جلفا تا مقصد مستقیما حمل میشود

از خط ترانزیتی ایران‌وشوروی بیشتر کالا هائی از نظر حمل ونقل باراه آهن و راه های زمینی مقرون بصرفه باشد حمل خواهد شد از جمله اخیرا مقادیری لامپ های‌رادیو از هلند از طریق شوروی به ایران حمل شده و ۱۲روزه بجلفا رسیده است .

استقبال صادر کنندگان دو طرف از این خط بواسطه ارزانی کرایه و سالم رسیدن کالا ، می‌باشد و بیش از خط جنوب مقرون بصرفه است .

نماینده ایران درکنفرانس نمایندگان اطاق های بین‌المللی عازم بانکوك شد

آقای حکیم زاده

دیروز آقای رضا حکیم زاده برای‌شرکت درکنفرانس‌نمایندگان اطاقهای بین‌المللی‌عازم بانکوك پایتخت تایلند گردید .

آقای رضا حکیم زاده که عضو کمیته ایرانی اتاق های بازرگانی بین المللی می باشد تحصیلات متوسطه رادرسال ۱۳۱۶ در کالج امریکائی تهران تمام کرده واز دانشکده حقوق در رشته‌های حقوق واقتصاد درسال ۱۳۲۰ فارغ‌التحصیل شدو رشته تخصصی در اداره‌صنایع بزرك رادر امریکا گذراند و دراثر سالها اقامت در آمریکا و اروپا تجربیات‌بسیاری دراموراقتصادی‌بین المللی بدست آورد .

آقای حکیم زاده مدیریت چند شرکت بزرك صنعتی را در ایران داردو تعدادی‌از صنایع وکارخانجات ایران بوسیله ایشان پایه گذاری وبراه افتاده است .

کشتی‌ها

کشتی آجیپ امیلیا ایتالیائی با ۲۰ تن کالا به خرمشهر واردشد .

کشتی آزوماسان مارو ژاپنی با ۵۱۹ تن کالا به خرمشهر وارد شد .

کشتی آل‌چیبا هلندی بخرمشهر وارد شد .

کشتی قاسم عراقی به‌خرمشهر وارد شد .

کشتی استیو لبنانی با ۲۰۰۰ تن کالا به خرمشهر وارد شد .

کشتی لیبن فلس آلمانی با۳۲۰ تن کالا از خرمشهر خارج شد .

بخاطر اجرای دستور نخست‌وزیر

ازفروش ماهی بمردم بندرپهلوی خودداری شد

اداره شیلات شمال با تقاضای اطاق بازرگانی بندر پهلوی دائر بر اینکه وزانه صدالی‌پانصد عدد ماهی‌سفید در شهر بندر پهلوی بمعرض فروش گذارده شود موافقت نکرد و در نامه جوابیه خود نوشت «طبق دستور آقای نخست وزیر و هیئت مدیره شرکت شیلات محصول ماهی‌سفید برای‌توزیع در معابر تهران ارسال میشود وبدین لحاظ قبول تقاضای اطاق بازرگانی متاسفانه میسر نیست» این نامه در جلسه اطاق قرائت شد و بشدت‌مورد انتقاد اعضای اطاق قرار گرفت .

اعضای اطاق این امر را عادلانه و صحیح نمیدانند که ماهی شهری‌را برای شهر دیگر ببرند آنوقت قیمت ماهی در آن شهر به دو برابر برسد.

حق اینست که مازاد مصرف آن شهر بخارج صادر شود اعضای اطاق مجددا تقاضا کردند که برای تثبیت قیمت ماهی در بندر پهلوی شیلات باید برای آنشهرستان سهمیه‌ای تعیین کند تا مردم مستمند بندر پهلوی که بماهی بیشتراحتیاج دارندقادربخرید آن باشند .

۱٫۸ میلیون متر پارچه

و ۸۰ هزار عدد پتو بکارخانجات داخلی‌سفارش‌داده‌شد

امروز اطلاع حاصل شد شرکت معاملات خارجی در حدود یك‌میلیون و ۸۰۰ هزار متر پارچه و قریب ۸۰۰۰۰ پتوی مورد نیاز سازمان‌های انتظامی در سال آینده رابکارخانجات داخله کشور سفارش داده است .

از میزان پارچه‌ای که برای‌سازمان های انتظامی سفارش داده شده‌در حدود یك میلیون متر پارچه های مختلف از کارخانجات خصوصی‌داخلی تامین میشود و ۸۰۰۰۰۰ متر بقیه از انواع پارچه های نخی شرکت کارخانجات نساجی دولتی است .

بالغ بر ۵۰ در صد بهای این منسوجات بعنوان پیش پرداخت به کارخانجات پرداخت‌میشود و تولید آن بر حسب شرائط و نوع پارچه تولیدی هر کارخانه بکارخانجات مختلف سفارش داده میشود .

فرآورده های
شرکت رنگسازی ایران
عالیترین و مرغوبترین رنگ درایران شناخته شده
ارزان . باصرفه . بادوام
در ۲۴ نوع ورنگهای مختلف دراختیارشماست
شرکت رنگسازی ایران ـ خیابان ناصرخسرو کوچه دکتر مسعود تلفن ۳۰۲۳۱۸ ـ ۳۰۱۱۷
در تمام‌رنك فروشیهای معتبردر تهران و شهرستانها
محصول این شرکت عرضه‌میشود

نفت و خوزستانیان
جلد اول
بقلم کاظم افشین
فشار تعدیات کنسرسیوم نفت دراین کتاب پیش‌بینی شده است با ارسال ۳۰ریال بصندوق پست ۱۳۴ اهواز تهیه نمائید .
۲ـ۲ آـ۲۲۸۱۲

کارخانه
نئون لامپ
اصفهان
NEON LAMP ISFAHAN
سازنده بهترین تابلو های نئون
از شهرستانها سفارش و نماینده فعال میپذیرد دروازه‌دولت پاساژ اقبال تلفن ۵۲۰۵
۸ـ۶ آـ۳۱۰۴۴

تمرکز مطالعات اقتصادی کشور

درسازمان برنامه دراین هفته درجلسه هیئت عالی برنامه مورد بررسی نهائی قرار میگیرد

قرار است روزسه‌شنبه‌جلسه‌هیئت عالی برنامه در سازمان‌برنامه‌تشکیل شود دراین جلسه آقایان‌علم‌نخست‌وزیر ، بهنیا وزیر دارائی ،دکتر جهانشاهی وزیر بازرگانی ، عبدالله انتظام مدیر عامل شرکت ملی نفت ایران ، حسنعلی منصور مدیر عامل شرکت بیمه ایران و دکتر محمد نصیری اعضای هیئت عالی برنامه حضور خواهند داشت در جلسه آینده هیئت عالی مسائل جاری سازمان برنامه و از جمله مسائل اداری و اقتصادی سازمان مورد بررسی قرار خواهد گرفت .

طرح جدیدی که دنباله بحث آن در هیئت عالی برنامه ادامه پیدا خواهد کرد مسئله بررسی ها و مطالعات اقتصادی کشور می‌باشد که قرار است درسازمان برنامه تمرکز پیدا کند .

بموجب این طرح متخصصین و کارشناسان سازمان برنامه کلیه مسائل و تصمیمات اقتصادی کشور را مورد مطالعه و بررسی‌قرارخواهند داد وباین ترتیب پس از تعطیل شورای عالی‌اقتصاد ضرورت وجود سازمانی که بتواند کارهای شورای عالی اقتصاد را انجام دهد بدون‌آنکه بودجه‌ای بردولت تحمیل گردد مورد تائید قرار گرفت .

کلیه طرحهای اقتصادی پس از مطالعات لازم به‌تصویب هیئت عالی برنامه خواهد رسید .

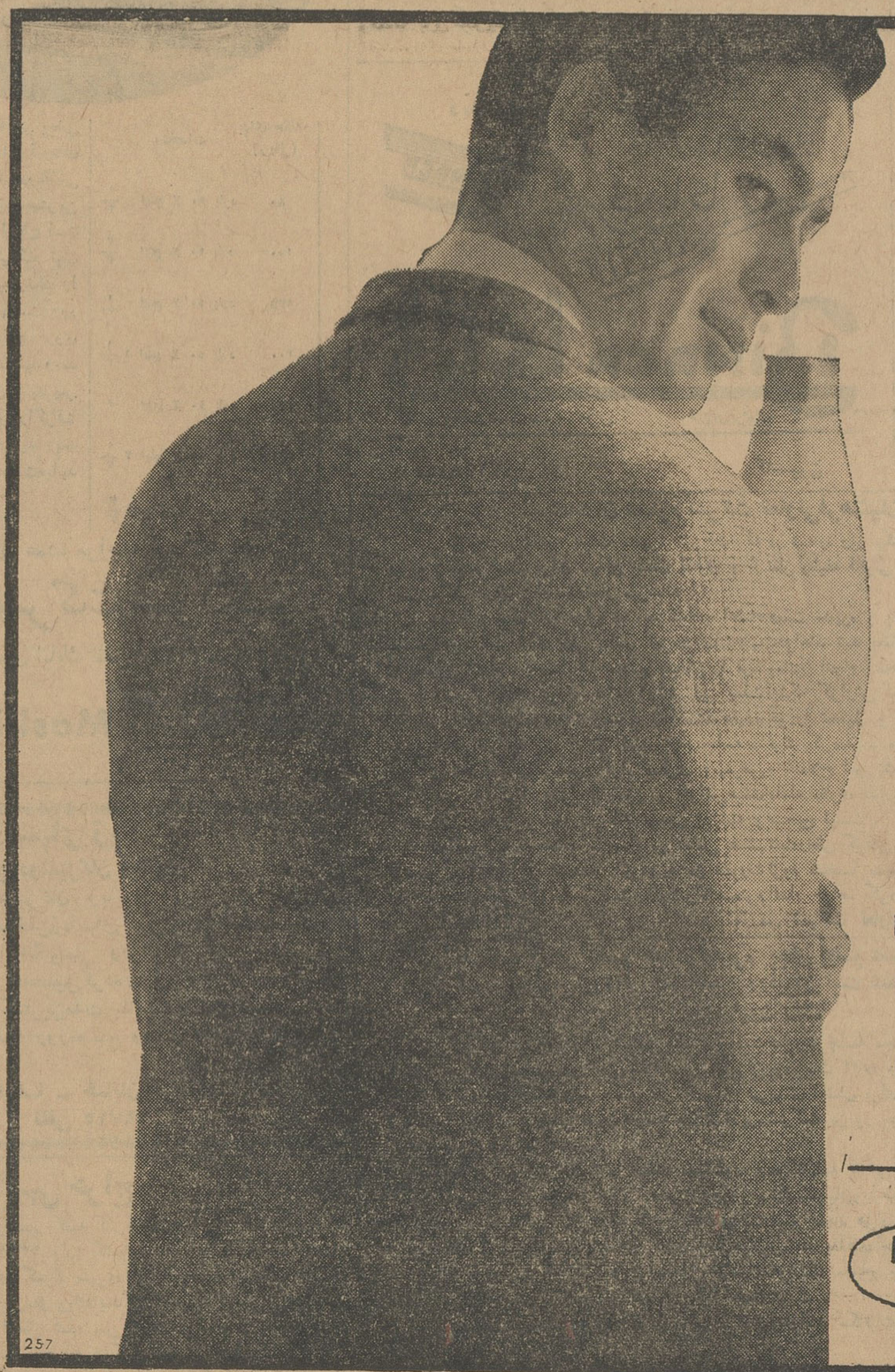

هیچ نخ دیگری قدرت و زیبائی **تئی‌جین** ساخت‌تتورون رانداردوشما چه برای پیراهن و چه برای البسه زیرو یارو از آن استفاده کنید ، در هر حال
پارچه‌های بافته‌شده **تئی‌جین**
چروك نمیشود
اطو نمی‌خواهد
با دوام است
همواره علامت **تئی‌جین** وکارخانه‌تتورون‌را انتخاب‌کنید، با این نشانه اعتماد شما به پارچه های دست بافت ژاپنی و انتخاب شیك پوشی ، راحتی و برازندگی است
TEIJIN
Tetoron
(Polyester)
علامت ثبت‌شده
TEIJIN LIMITED
TEIKOKU RAYON CO., LTD. سابقا
Osaka 53, 1-chome, Fdobori, Nishi-ku, Osaka, Japan
TEIJIN OSAKA
Tokyo 22, 2 chome, Uchisaiwai-cho, Chiyoda-ku tokyo, Japan
TOKYOTEIJIN TOKYO
257

امروز این خبر صفحه اول جراید جهان بود

افتضاح بزرگی که افکار عمومی مردم برزیل را بهیجان درآورده‌است

دربرزیل تادیروز گدایان رامیسوزاندند

جراید امروز برزیل افشاکردندکه تادیروزپلیس آن‌کشور بعوض آنکه‌گدایان را بمراکز تعلیماتی وحرفه‌ای راهنمائی کند باردوگاههای‌مرگ برده وآنهارا زنده زنده میسوزاند.

تمام جراید امروز ریودوژانیرو اعترافات یك راننده اداره پلیس را مبنی‌براینکه افراد انتظامی گدایان شهر «ریودوژانیرو» را به‌قتل می‌رسانیدند درج کرده‌اند .

جراید ریودوژانیرو مینویسند : افراد پلیس در ظاهر گدایان رابه مراکزتعلیماتی وحرفه‌ای‌مخصوصی راهنمائی میکردند در حالیکه از گدایان جز اجسادشان چیزی‌بجای نمی‌ماند و مرکز کشتار گدایان درچند کیلومتری شهرریودوژانیرو قرار دارد .

روزنامه «اوگلوبو» در سرمقاله خود دراین زمینه مینویسد دولت برزیل که بدون تردید درجریان این کشتار عظیم قرار داشته‌است روشنی خشن‌تر از جلادان هیتلری برگزیده است .

یکی از جراید پرتیراژ برزیل موفق شده چندتن از خبرنگاران خودرا بمراکز کشتارگدایان فرستاده و رپورتاژی از این‌افتضاح بزرك تهیه کنند.

روزنامه «اولته ماهورا» حتی عکس‌هائی از صحنه های فجیع کشتار گدایان بچاپ رسانیده .

روزنامه «اولته‌ماهورا» مینویسد: در حالیکه عصر هیتلری بسرآمده است معذلك نمونه‌های زنده‌ای از اردوگاه های مرك رامیتوان در برزیل یافت .

روزنامه اولته‌ماهورا عکسهائی چاپ کرده است که در زیر آنها نوشته‌است «اطاق‌های شکنجه»این روزنامه مینویسد افراد پلیس در این شکنجه‌گاهها از گدایان سند مرگشان را بزور میگرفته‌اند.

مردم برزیل بدنبال انتشار این اخبار شدیدا برضد پلیس دست‌به تظاهرات زدند و رئیس جمهوری‌آن کشور قول داده است در اسرع‌وقت باین‌موضوع رسیدگی کند .

خبرگزاری‌های‌جهان

تازه‌های پزشکی

درانگلستان فقط۱۸ نوع بیماری‌وجوددارد

مقامات بهداشتی انگلستان اعلام‌نموده‌اند که در سال‌گذشته هیچیك از حالات مرض دیفتری در انگلستان مشاهده نشد . در امریه مزبور ذکر گردیده که مبارزه با مرض دیفتری‌از سال ۱۸۹۱ درانگلستان‌شروع گردید ولی عوامل اصلی‌مبارزه با این مرض و سایرامراض دو عامل است ۱- بالا رفتن سطح بهداشت مردم ۲- بهتر شدن زندگی عمومی مردم‌طبق آماری که در اعلامیه مزبور ذکر گردیده در سال ۱۹۳۲ در حدود ده هزار نوع مرض در انگلستان وجود داشت‌در صورتیکه در ابتدای‌سال۱۹۶۳ فقط در حدود ۱۸ نوع مرض در انگلستان وجود دارد .

«ابزرور»

عبور از پنج قاره

تازه‌های علم و دانش

نقشه جدید کره ماه

منجمین و دانشمندان‌شوروی‌اعلام نمودند که چند روز قبل بوسیله مدرن ترین دستگاه‌های الکتریکی از رویه های مختلف کره ماه عکس های‌جدیدی تهیه نموده اند که‌از عکس های قبلی بسیارجالبتر و دقیق تر است در نظر است بر اساس عکس های تهیه‌شده‌جدید از کره ماه نقشه‌تازه‌ای از سطح کره مزبور تهیه نمایند

«ابزرور»

درپس پرده سینما

پولیتکا چاپ ورشومینویسد:

سینمای لهستان درشرق ناشناخته است

دوازده نفر از روشنفکران‌لهستانی طی مقاله‌ای در هفته نامه «پولیتکا» چاپ ورشو از نحوه روابط فرهنگی میان کشورهای سوسیالیستی انتقاد کرده‌اندکاوالردویچ کارگردان‌لهستانی میگوید :«هنرسینمای لهستان برای سایر کشورهای سوسیالیستی چیز ناشناخته ئی است .در حالیکه مردم کشورهای غربی اروپا بدان آشنائی بیشتری دارند .»

این روشنفکران‌ازاینکه‌نویسندگان نقاشان ،آهنگسازان و سایر هنرمندان کشور های سوسیالیستی با یکدیگر تماس ندارند ابراز تاسف کرده‌اند.

این عده برای رفع‌این عیب پیشنهادات متعددی کرده‌انداز جمله: از میان بردن موانع بورو کراتیك، بکاربستن یك روش دوستانه تر و انجام برخوردهای مداوم بین هنرمندان و تشکیل کنفرانسهای‌بین المللی باشرکت هنرمندان شرق و غرب.

فرانس سوار

گلاش در راه تسخیر فضا

اطلاعات تازه‌ای پیرامون مریخ یکم

کشتی فضائی‌که بسوی کره مریخ پیش میرود ۸۹۳۵۰ کیلوگرم وزن دارد

دانشمندان شوروی برای پی‌بردن به اسرار مرموز ترین ستاره‌منظومه شمسی کوششی بزرك و دامنه دار را آغاز کرده اند و اولین کشتی فضائی را بسوی سیاره مرموزمریخ فرستاده‌اند .

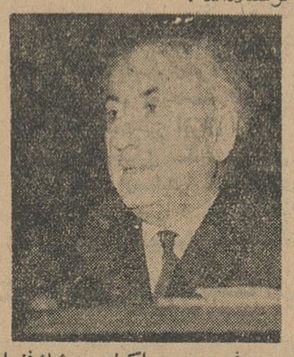

پرفسور سیساکیان پزشك‌فضا نوردان شوروی

اکنون یك کشتی فضائی که ۸۹۳۵۰ کیلو گرم وزن دارد ، با سرعت یازده کیلو متر و چهارصد متر در ثانیه بسوی مریخ پیش می رود . این کشتی فضائی طبق‌پیش بینی دانشمندان در عرض هفت‌ماه هفتاد میلیون کیلومتر فاصله ای‌که زمین‌را از کره مریخ جدا می کند پیموده واز فاصله یازده هزار کیلو متری آن عبور خواهد کرد .

کشتی مزبور که مریخ یکم نام دارد ، در فضای تهی پیش رفته به کمك سلول هائی که از خورشید کسب نیرو می کند ، اطلاعاتی از فضای مجهول برای دانشمندان شوروی مخابره می کند .

هنگامی که کشتی مزبور به مریخ نزدیك گردد ، بشر ازاندازه و قطر صحیح کره مزبور ، ازساعات روز این کره که گفته می شود ۳۷ دقیقه کمتر از روز زمین می باشد وهمچنین از سال آنجا که حدس زده می شود ۶۸۷ روز باشد . و نیز از وضع جو مریخ که‌حدس زده می شود ترکیبی از انیدرید کربنیك ، ازت و فاقد اکسیژن ، ازن و بخار آب می باشد و برای بشر قابل تنفس نیست . اطلاعات دقیقی بدست خواهد آورد .

ضمنا از مسئله مهمی نیز پرده برداشته می شود ، و معلوم خواهد شد که آیا این کره مسکون می باشد یا خیر ، زیرا از سال ها قبل از این یعنی از سال ۱۸۷۷ در باره ساکنین مریخ سخن گفته می‌شود و دراین‌مدت حتی عده‌ای ادعای ملاقات ساکنین‌مریخ‌رانیز کرده‌اند اماتمام اینها افسانه ای بیش‌نیست و مریخ یکم نشان خواهد داد که آیا در این کره سکنه‌ای وجوددارد یاخیر ؟ در هنگامی که مریخ‌یکم به کره مریخ نزدیك خواهد شد ، با فرمانی که از زمین ارسال می گردد دستگاه عکسبرداری و فیلم برداری سفینه مزبور بکار افتاد ، فیلم هائی به زمین مخابره خواهد کرد . نکته مهم دیگری نیز در این میان کشف خواهد شد وآن این‌که آیادو کره فوبوس‌و دیموس که‌دراطراف مریخ ودرفاصله ۶۱۱۰ و ۲۰۳۰۰ کیلو متری آن وجود دارند همانطور که‌پرفسور چلووسکی ادعا می نماید سفینه هاوا قماری هستند که بدست‌اهالی مریخ‌ساخته شده ودر فضا رها گردیده است یا آنها هم ستارگانی مستقل بشمار می روند؟ این اسرار بهمراه اسرار فراوان دیگری که در باره مریخ وجود دارد به زودی کشف خواهد شد .

ژور دو فرانس

خبرسازان

دوست یول براینر اورا سرزنش کرد

مجله «سینمای شوروی» درآخرین شماره خودنامه یکی از دوستان دوران کودکی «یول‌براینر» را خطاب باین هنرپیشه بزرك منتشر کرده است .این‌دوست درنامه‌خود یول‌براینر رابخاطر بازی در فیلم‌های ضدشوروی مورد نکوهش قرارداده‌است .

نویسنده این نامه‌که اسوتلاتووا نام‌دارد‌میگوید که‌درسالهای بعداز انقلاب بایول‌براینر وخانواده‌اش در یکجازندگی‌میکرده‌است‌اسوتلاتووا که‌درتاشکندزندگی‌میکند یول براینر را بخاطر آنکه فرزندش را ازروسی حرف زدن منع کرده سرزنش نموده و خطاب باومی‌نویسد :«مگر تو فراموش‌کرده‌ئی که در روسیه بدنیا آمده‌ئی و زبان مادریت روسی است ؟»

این‌دوست زمان کودکی براینر رابخاطر بازی‌درفیلمی که‌درآن نسبت بیك سرباز روس توهین‌شده مورد ملامت قرارداده است .بنظر میرسد که مقصود اوفیلم (سفر) باشد که‌درآن یول براینر نقش یك افسر روسی رابازی میکرد که قصدداشت بمخالفین دولت‌مجارستان که‌درسال۱۹۵۶ میخواستندحکومت کمونیستی رادر این‌کشور واژگون سازند کمك نماید .

فرانس سوار

ادی‌فیشر منکرجدائی ازلیز تایلورست

ادی فیشرخواننده مشهورهالیوودکه شایعه جدائی‌اواز لیزتایلور برسرزبانهاست خطاب بخبرنگاران گفت: «لیزهنوز همسرمن میباشد و هیچ مطلبی‌درباره شایعه‌جدائی ازاو نشنیده‌ام »

درهالیوود این شایعه برسرزبانهاست که لیز تایلور ازادی فیشر جدامیشود و ریچاردبرتن هم همسرش راطلاق‌میدهد وبعد ایندو ازدواج خواهندکرد .

ادی فیشر چندماه پیش بوسیله منشی خوداعلام‌کرده بود که قصد دارد از لیزتایلور جداشود ولی بخبرنگاران گفت قصدندارد اینکاررا باین زودیها انجام‌دهد .

خبرگزاری‌فرانسه

دوستی فقط در زمان جنگ

فقط حاصل خان و یك نگهبان مسلح که بوسیله فرماندار قوچان فرستاده شده‌بود مرا همراهی میکردند . چند کیلو مترمانده به باجگیران و در جنوب آن، از یك جاده فرعی که‌به بالای گردنه‌ای می‌پیوست بالا رفتیم ، بعد از تیفه کوهها گذشته بطرف شرق پیچیدیم . معلوم بودکه این راه‌بعد از اشغال خراسان مورد استفاده ایرانی ها قرار نمیگیرد و من می ترسیدم که‌باران های شدید آنرا شسته باشند اما اینطور نبود وجاده قابل عبور بود وما خوب پیش میرفتیم . در این راه فقط یك نفر آدم دیدیم و آنهم یك ترکمن یموت کردنشین بود که پوستینی سیاه پوشیده سوار بر الاغی میرفت . بزودی از آخرین تیفه کوه گذشتیم واولین دهکده دره درجز را زیر پای خود دیدیم ، بعد از آن تپه هائی‌بود که کم ارتفاع میشد و به دشتی بارنگ قهوه ای روشن میپیوست . البته این‌دشت خیلی روشن نبود اما واحه هائی که درسر راه راه‌آهن ماوراء خزر دیده میشدبخوبی مشخص مینمود . حاصل خان که بهیجان آمده بود فریاد زد : «روسیه ! روسیه!» وژاندارم بعلامت ابراز نفرت زانو زد و تفنگش را بطرف راه آهن دور دست‌قراول رفت . برای من این یك لحظه احساس غربت بود، افکارم بسوی منظره‌ای شبیه‌ای اما وسیع تر که بیست سال پیش که‌همراه همسرم هنگام رفتن از کشمیر به ترکستان چین دیده بودم پرواز کرد . آن‌بار هم ما از گردنه‌های فراوان گذشتیم و باتصوری وصف ناپذیر به دشت های آسیای میانه رسیدیم و واحه هائی را که در راه سه هزار کیلو متری کاشغر به مغولستان داخلی قرار دارند ، بچشم دیدیم !

بخشدار درجز بار دیگر مارا بگرمی پذیرفت .او بخاطرنداشت‌که یکنفرانگلیسی را تاکنون در این ناحیه دیده باشد . بعد از سلام وتعارفات متداول و نوشیدن سه فنجان چای ، من موضوع تماس با روسها را پیش کشیدم .

بخشدار گفت : «آنها گاهگاهی میآیند و سر من و کلانتر لطف‌آباد داد و فریاد می کشند . آنها همیشه دهقانان مارا متهم می کنند که از قنات لطف‌آباد که‌بعضی از دهکده های ما و آنها هردو رامشروب میکند ، زیاد آب میبرند . بعلت تقاضا های آنها قسمتی از اراضی ما از کشت افتاده‌است . آنها همچنین سراینکه عده‌ای ازایران به شوروی رفته اند مزاحمت ایجاد میکنند ومارامتهم مینمایند که‌پناهگاه جاسوسان هستیم . گاهگاهی آنها بدنبال پناهندگان بخاك ما میآمدند و میگفتند این پناهندگان را برای رسیدگی به جرائمشان لازم دارند ، اما حالا دیگر نمیآیند و گمان میکنم این در اثر جنگ است .»

من پرسیدم که تا مرز چه‌قدر راهست و آیا من میتوانم به آنجا بروم . بخشدار کار میکرد پیش میرفت . هیچ جای پائی از انسان و حیوان روی این نوار دیده نمیشد . من حیرت زده ماهیت این‌نوار را از بخشدار پرسیدم. او گفت : بله، این‌خط مرزی است . هیچکس اجازه ندارد از این طرف به آن طرف برود ، حتی شبانی که بز و گوسفندش را گم کرده‌است. تا چهار پنج سال پیش دهاتی های این‌منطقه که همه از یك قبیله اند باهم مراوده و رفت و آمد داشتند ، اما روسها ناگهان راه را بستند و در تمام خط مرزی ایران و ترکمنستان شوروی این نوار هارا شخم زدند.»

پس این همان پرده آهنین بود ! گذشتن از آن آسان مینمود ، اما من حس میکردم که همراهان من عصبی هستند کی میداند که چه چشمهای نهانی در همین لحظه مواظب ماست ! من تا لب نوار رفتم و با دوربین چشمی دشتی راکه جلومان بود بررسی کردم . در حدود پرتاب تیر تفنگ هیچ آدمی یا نشانی از دفاع نظامی دیده نمیشد . امادو سه کیلومتر در طرف شمال راه آهن ماوراء خزر بخوبی مشهود بود و ساختمان ها و برجهای آب آن بخوبی بچشم میخوردند ! از تجربه ای که‌بابررسی نقشه هند داشتم فهمیدم که این دهکده «آرتیق» است و دژی هم دارد و در ۹۵ کیلو متری مشرق عشق‌آباد واقع است در طرف‌شرق حرکت چیزی نظرم را جلب کرد، یك ترن نفتکش طولانی بود که آهسته بطرف مغرب میآمد . چه خوب ! وقت آن بود که عدسی تلسکوپی را روی دوربین فیلمبرداریم بگذارم و عکسی از آن بگیرم! نتیجه این کاریکی‌از بهترین فیلمهائی است که من برداشته ام :

پنجاه نانکر نفتکش بزرگ ودو لوکوموتیو آنها آهسته از ایستگاه آرتیق میگذرند و بسوی سمرقند یادورتر برای گرفتن نفت حمل شده از باکو میروند ! جاده زرین تاریخی در نیمه قرن بیستم !

من به بخشدار گفتم : «میخواهم یکی‌دو دقیقه ای از مرز بگذرم»

-۹۵-

جواب داد : در حدود سه کیلومتر است، اما خواهش میکنم اتومبیلتان را به نزدیکی مرز نبرید چون توجه آنهارا بخود جلب خواهد کرد و بعد ممکن است در این‌باره از من سئوال و بازخواست بکنند .»

بخشدار و کلانتر لطف‌آباد بااتومبیل بیوك ما آمدند . من بتقاضای آنها اتومبیل را پشت انبوهی بوته گذاشتم و چند صد متر باقی را تاپاسگاه مرزی پیاده رفتیم. هیچکس در آنجا بچشم نمیخورد و اداره گمرك و پاسگاه پلیس و غیره مخروبه و متروك بود و چنین مینمود که سالهاءورد استفاده قرار نگرفته است .

جلو رفتیم ، به نواری از زمین که شخم خورده بود رسیدیم . عرض این نوار در حدود ده متر بود، ازروی جاده میگذشت‌و از هر طرف با پیچ و خم های آرامی تاچشم

دوغن موتور همیسفریو کره نشان

نماینده انحصاری : پاسارگاد صدقی‌زاده تجارتخانه سیدابوالحسن وسیدمحمد علی مرتضوی - تلفن : ۳۰۴۲۷۷

مرکز فرهنگی ایتالیا

آقای شجاع الدین شفا

رایزن فرهنگی دربار شاهنشاهی و دبیر کل شورای فرهنگی سلطنتی ایران روز چهارشنبه ۱۰ بهمن ماه ۱۳۴۱ ساعت ۶ بعد از ظهر درباره «بیست قرن روابط فرهنگی ایران و ایتالیا و فعالیت های ایرانشناسی درایتالیای کنونی» بدوزبان فارسی و ایتالیائی در تالار استودیوم خیابان فرانسه (جنب کلیسای کاتولیك) سخنرانی خواهندکرد

ورود برای عموم آزاد است

۱-۲ آ-۳۲۸۵۰

آگهی مناقصه شماره ۴۴۳

شهربانی کل‌کشور هفده هزاررشته کمربند چرمی قهوه‌ای و ششصد رشته کمربند چرمی سفید ودوهزاروپانصد عدد جلد اسلحه والترومارب (قهوه‌ای)مصرفی‌سال ۴۲ راطبق نمونه‌های مربوطه ومشخصات آنها از طریق مناقصه خریداری مینماید. داوطلبان میتوانند برای‌دیدن نمونه‌ها و دریافت برك شرایط باین اداره مراجعه و پیشنهادات خود را درپاکت لاك و مهرشده تاآخر وقت اداری روز ۲۲ر۱۱ر۴۱ بدائره دفتر تسلیم و رسید دریافت دارند پیشنهادات رسیده در ساعت ۱۷همان روز (۲۲ر۱۱ر۴۱) در کمیسیون خرید باز ورسیدگی خواهد شد . حضور پیشنهاددهندگان در کمیسیون خریدالزامی است الف ۶۲۵۷

رئیس اداره کاربردازی - سرهنگ ناظمی افشار

۱-۲ آ-۳۲۷۷۶

برنامه امشب سینماها

* آستارا (تجریش) - دام مخوف - دوبله بفارسی - ادی کنستانتین - دیانا دورس - ۱۱-۳۰-۲ر۳۰-۴ر۳۰-۶ر۳۰-۸ر۳۰ (تلفن ۸۴۰۲۲)

* آسیا - دام مخوف - دوبله‌بفارسی - ادی کنستانتین - دیانادورس - ۱۱-۳-۵-۷-۹ (تلفن ۴۲۹۰۹)

* ادئون - دام والدین - رنگی - دوبله بفارسی - مورین اوهارا - بریان کیت - ۱۱-۳۰-۲ر۴۵-۴-۷-۹ر۱۵ (تلفن ۳۸۱۱۸)

* امپایر - جهنم روی رودخانه‌زرد - اسکوپ - رنگی - دوبله بفارسی - آنیتا اکبرگ - ژرژ مارشال ۱۱-۳۰-۳ر۳۰-۵ر۳۰-۷ر۳۰-۹ر۳۰ (تلفن۴۹۰۸۱)

* ایران - اولیس بر علیه هرکول - اسکوپ - رنگی - دوبله بفارسی - ۳۰ر۱۰-۳۰-۲ر۳۰-۴ر۳۰-۶ر۳۰-۸ر۳۰ (تلفن ۳۶۳۵۴)

* اسکار - حمله فیلها - رنگی - دوبله بفارسی - الیزابت تیلور - پیتر فینچ ۳۰ر۱۰ - ۳۰ر۲ - ۳۰ر۴ - ۳۰ر۶ - ۳۰ر۸ (تلفن ۴۵۷۹۷)

* ایفل - دام والدین - رنگی - دوبله بفارسی - مورین اوهارا - بریان کیت - ۱۰-۲-۱۵ر۴-۳۰ر۶-۴۵ر۸ (تلفن ۳۷۲۷۷)

* پلازا - دام مخوف - دوبله بفارسی - ادی کنستانتین - دیانادورس - ۱-۳-۵-۷-۹ (تلفن ۴۴۲۵۵)

* تهران - وراکروز - اسکوپ - رنگی - دوبله‌بفارسی - برت‌لنکستر - گاری‌کوپر - ۳۰ر۱۰-۳۰ر۲-۳۰ر۴-۳۰ر۶-۳۰ر۸ (تلفن ۳۸۱۶۵)

* حافظ - دام مخوف - دوبله بفارسی - ادی کنستانتین - دیانادورس - ۳۰ر۱۰-۳۰ر۲-۳۰ر۴-۳۰ر۶-۳۰ر۸ (تلفن ۳۴۰۷۴)

* دیانا - وراکروز - اسکوپ - رنگی - دوبله بفارسی - برت‌لنکستر - گاری کوپر ۱۱-۳-۵-۷-۹ (تلفن ۴۲۰۱۰)

* دنیا - اولیس برعلیه هرکول - اسکوپ - رنگی - دوبله بفارسی - ۳۰ر۱۰-۳۰ر۲-۳۰ر۴-۳۰ر۶-۳۰ر۸ (تلفن ۳۳۸۱۲)

* رادیوسیتی - دام والدین - رنگی - دوبله بفارسی - مورین اوهارا - بریان کیت - ۱۱-۳۰-۲ر۴۵-۷-۹ر۱۵ (تلفن ۴۳۳۲۰)

* رکس - جهنم روی رودخانه‌زرد - اسکوپ - رنگی - دوبله‌بفارسی - آنیتا اکبرگ - ژرژ مارشال ۳۰ر۱۰-۳۰ر۲-۳۰ر۴-۳۰ر۶-۳۰ر۸ (تلفن۳۴۱۶۹)

* رویال - جهنم روی رودخانه‌زرد - اسکوپ - رنگی - دوبله بفارسی - آنیتا اکبرگ - ژرژ مارشال ۳۰ر۱۰-۳-۵-۷-۹ (تلفن ۴۹۷۸۵)

* سانترال دنیای دلباختگان - سینما سکوپ - رنگی - دوبله بفارسی ۱۱ - ۳ - ۵ - ۷ - ۹ تلفن ۴۶۳۰۵

* سعدی - وراکروز - اسکوپ - رنگی - دوبله‌بفارسی - برت‌لنکستر - گاری‌کوپر - ۳۰ر۱۰-۳۰ر۲-۳۰ر۴-۳۰ر۶-۳۰ر۸ (تلفن ۳۶۴۶۸)

* سهیلا - دام مخوف - دوبله بفارسی - ادی کنستانتین - دیانادورس - ۳۰ر۱۰-۳۰ر۲-۳۰ر۴-۳۰ر۶-۳۰ر۸ (تلفن ۳۶۴۲۴)

* کریستال - حمله فیلها - رنگی - دوبله بفارسی - الیزابت تیلور - پیترفینچ ۳۰ر۱۰ - ۳۰ر۲ - ۳۰ر۴ - ۳۰ر۶ - ۳۰ر۸ (تلفن۳۷۶۷۵)

* مولن روژ - حمله فیلها - رنگی - دوبله بفارسی - الیزابت تیلور - پیترفینچ ۱۱-۳-۵-۷-۹ (تلفن ۷۲۹۲۹)

* مهتاب - حمله فیلها - رنگی - دوبله بفارسی - الیزابت‌تیلور - پیترفینچ ۱۱-۳-۵-۷-۹ (تلفن ۴۷۷۷۷)

* مترو پل - جهنم خونین مونتانا - رنگی - دوبله - بفارسی - هریجاردوید مارك ۳۰ر۱۰ - ۳۰ر۲ - ۳۰ر۴ - ۳۰ر۶ - ۳۰ر۸ (تلفن ۳۹۴۱۰)

* میامی - وراکروز - اسکوپ - رنگی - دوبله بفارسی - برت‌لنکستر - گاری‌کوپر - ۳۰ر۱۰-۳۰ر۲-۳۰ر۴-۳۰ر۶-۳۰ر۸ (تلفن ۷۴۳۲۹)

* نیاگارا - جهنم روی‌رودخانه‌زرد - اسکوپ - رنگی - دوبله بفارسی - آنیتا اکبرگ - ژرژ مارشال ۳۰ر۱۰-۳-۵-۷-۹ (تلفن ۶۵۳۰۷)

* همای - جهنم روی رودخانه‌زرد - اسکوپ - رنگی - دوبله‌بفارسی - آنیتا اکبرگ - ژرژ مارشال ۱۰-۲-۴-۶-۸ (تلفن ۳۰۲۱۶۹)

* سیلوانا - جادوگر بت‌پرست - دوبله بفارسی - مهی پال - چیترا ۳-۵-۷-۹ (تلفن۳۳۷۷۷)

* فری - اولیس برعلیه هرکول - اسکوپ - رنگی - دوبله - ژرژ مارشال ۳۰ر۳ - ۳۰ر۵ - ۳۰ر۷ - ۳۰ر۹ (تلفن ۲۷۸۹۳)

* برلیان - حمله فیلها - رنگی - دوبله بفارسی - الیزابت تایلور - پیترفیچ ۱۰-۲-۴-۶-۸ (تلفن ۳۳۵۳۵)

* زهره - حمله فیلها - رنگی دوبله بفارسی - الیزابت تیلور - پیترفینچ ۱۰-۲-۴-۶-۸ (تلفن ۳۰۴۸۰۸)

* رامسر - اولیس برعلیه هرکول - اسکوپ - رنگی - دوبله بفارسی - ۱-۳-۵-۷-۹ (تلفن ۵۲۰۶۰)

* رزیتا - جنگ و صلح - اسکوپ - رنگی - دوبله بفارسی - ادری هپبورن - مل‌فرر - ۲ - ۵ - ۸ (تلفن ۸۲۰۱۳۸)

* فردوسی - اولیس‌برعلیه هرکول - اسکوپ - رنگی - دوبله بفارسی - ۳۰ر۱۰-۳۰ر۲-۳۰ر۴-۳۰ر۶-۳۰ر۸ (تلفن ۳۵۷۸۴)

* کارون - اولیس برعلیه هرکول - اسکوپ - رنگی - دوبله بفارسی - ۳۰ر۱۰-۳۰ر۲-۳۰ر۴-۳۰ر۶-۳۰ر۸ (تلفن ۴۰۰۶۵)

* مراد - اولیس بر علیه هرکول - اسکوپ - رنگی - دوبله بفارسی - ۱۰-۱۲-۲-۴-۶-۸ (تلفن ۷۳۳۸۲)

* ژاله - اولیس برعلیه هرکول - اسکوپ - رنگی - دوبله بفارسی - ۱-۳-۵-۷-۹ (تلفن ۳۰۴۱۲۰)

* فلور - اولیس برعلیه هرکول - اسکوپ - رنگی - دوبله بفارسی - ۱-۳-۵-۷-۹

* پارك - سیرك وحشت - رنگی - دوبله‌بفارسی - اریکاربمبرك - آنتوان‌دیفرینك ۳۰ر۱۰ - ۳۰ر۱۲ - ۳۰ر۲ - ۳۰ر۴ - ۳۰ر۶ - ۳۰ر۸ تلفن۳۹۶۳۷

* پرسپولیس - جادوگر بت‌پرست - دوبله بفارسی - مهی پال - چیترا - ۱۰-۱۲-۲-۴-۶-۸ (تلفن۵۸۱۰۸۳)

* تخت جمشید - گناهکار بزرك - دوبله بفارسی - اواگاردنر - گریگوری پك - ۳-۵-۷-۹ (تلفن ۴۳۵۵۰)

* چارلی - زیر پرچم‌جوانان - اسکوپ - رنگی - دوبله بفارسی - پل نیومن ۱۱-۳-۵-۷-۹ (تلفن ۶۸۴۶۱)

* آربا - ربوبراو - اسکوپ - رنگی - دوبله بفارسی - جان‌وین - دین مارتین ۱۱-۲-۱۵ر۴-۳۰ر۶-۴۵ر۸ (تلفن ۳۹۸۸۴)

* المپیا - جادوگر بت‌پرست - دوبله بفارسی - مهی‌بال - چیترا ۳۰ر۱۰ - ۳-۵-۷-۹ (تلفن ۶۵۷۹۸)

* مونت کارلو - یکشنبه‌ها هرگز - دوبله بفارسی - ملینا مرکوری - ژول داسن ۳۰ر۱۰ - ۳۰ر۲ - ۳۰ر۴ - ۳۰ر۶ - ۳۰ر۸ (تلفن۷۹۷۴۱)

* پردیس - پل‌رودخانه‌کوائی - اسکوپ - رنگی - دوبله بفارسی - ویلیام هولدن - لك گینس ۳۰ر۱۰ - ۳۰ر۲ - ۳۰ر۵ - ۳۰ر۸

* البرز - شب‌نشینی درجهنم - فارسی - وثوق - ارحام صدر ۳۰ر۱۰ - ۳۰ر۱۲-۳۰ر۲-۳۰ر۴-۳۰ر۶-۳۰ر۸

* مشعل - مرید شیطان - دوبله‌به‌فارسی - برت لنکستر - کرك‌داگلاس - ۱۱-۳۰ر۲-۳۰ر۴ - ۳۰ر۶ - ۳۰ر۸ (تلفن ۳۳۸۲۶)

* جهان - آخرین روزهای‌رود - اسکوپ - رنگی - دوبله‌بفارسی - روری کالهون ۳۰ر۲-۳۰ر۴-۳۰ر۶-۳۰ر۸

* خورشید - جادوگر بت پرست - دوبله بفارسی - مهی‌بال - چیترا ۳۰ر۱۰ - ۳۰ر۲ - ۳۰ر۴ - ۳۰ر۶ - ۳۰ر۸ (تلفن۳۳۵۷۸)

خبرنگاران ما در شهرستانها خبر میدهند

کنت قلابی!؟

مقامات عالیرتبه جهان نامهٔ فدایت‌شوم برایش نوشته بودند ولی میخواست بکویت برود، راهش ندادند!

خبرنگار ما در خرمشهر مینویسد چند روز قبل جوان شیك‌پوش و بظاهر خارجی بادر دست داشتن یکدستگاه دوربین عکاسی و کارت جغرافیائی درحالیکه شباهت زیادی به‌توریست‌های خارجی داشت ببانك ملی خرمشهر مراجعه کرد و اظهار داشت . یکبرك چك پانصد پوندی از «میدلندبانك» دارم که میخواهم معادل آن لیره استرلینك دریافت کنم ولی متصدیان مربوطه از تبدیل پوند به‌لیره استرلینك خودداری کردند و گفتند : فقط میتوانیم هم ارز چك پانصد پوندی شما ریال پرداخت کنیم جوان مذکور اظهار داشت : من مبلغ زیادی ریال دارم و فقط لیره استرلینك میخواهم ولی هنگامیکه متصدیان مربوطه از پرداخت لیره استرلینك بوی‌خودداری کردند جوان مذکور باناراحتی‌بانك را ترك کرد . روز بعد مجدداً ببانك مراجعه کرد و تقاضای خودرا مبنی برتبدیل چك پانصد پوندی خود به لیره استرلینك تکرار کرد وگفت: در صورتیکه تقاضایم در این‌مورد انجام نشود مستقیما به میدلندبانك شکایت خواهم کرد . آنوقت جوان مذکور خودرا باین ترتیب معرفی کرد و گفت : من یك تاجرالوار در شهر «آدانا» ترکیه می‌باشم‌واز ایتالیا آمده‌ام و در کویت معاملاتی انجام میدهم اسم من «احسان کنت» است و در هتل کارون خرمشهر اقامت دارم .

بااینهمه متصدیان بانك ملی خرمشهرازانجام تقاضای آقای‌احسان کنت خودداری کردند و او ناچار ببانك ایران و انگلیس مراجعه کرد ولی در آنجا نیز به‌تقاضای وی در این‌باره جواب رد دادند . پس از آن احسان کنت ببغداد عزیمت کرد و در غیاب وی سه نفر کویتی ناشناس‌به‌خرمشهر آمدند و باادعای اینکه پنجهزار روپیه از احسان‌کنت طلبکارند سراغ اورا گرفتند و بالاخره دریافتند که وی به‌بغداد و از آنجا به‌بیروت عزیمت کرده است .

پس از این جریان گویا احسان کنت دوباره به‌خرمشهر آمد و عزم کویت را داشت ولی‌مسئولین‌مربوط از ورود او بکویت جلوگیری کردند و سرانجام چند روز قبل در تهران دستگیر شد .

خبرنگارما اضافه میکند شخص مذکور درخرمشهر اظهارمیداشت که فقط بزبان ترکی استانبولی میتوانم صحبت کنم ولی بعد ها معلوم شد که به‌زبان‌های فرانسه ، انگلیسی و عربی کاملا آشنائی‌دارد.

ضمن بازرسی اطاق وی کارت های تبریکی که از طرف مقامات‌عالیرتبه جهان بعنوان وی ارسال شده بود بدست آمد و معلوم شد که وی باعده‌ای از مقامات عالیرتبه جهان ارتباط داشته است در یکی از نامه ها اورا سروان هوائی ترکیه یحیی ترك‌کنت خطاب کرده‌بودند و در بعضی‌نامه‌ها نیز عنوان وی مدیر کمپانی کنت ذکر شده بود از طرف خاخام‌یهودیان‌ایتالیاویکی‌ازشخصیت های نظامی فرانسه هم به‌آدرس او کارتهائی فرستاده شده بود در تحقیقاتی که بعمل آمد معلوم شد که این آقای شیك‌پوش که هرجا خودرا بیك عنوان معرفی کرده‌است مبلغی به‌مدیر هتل کارون خرمشهر بدهکار شده و فرار را برقرارترجیح داده و سرانجام در تهران دستگیر گردیده است .

باگشایش دستگاه بهره‌برداری شماره یك نفت‌اهواز یك منطقه بزرك نفتی برمناطق نفتخیز ایران‌افزوده‌شد

خبرنگار مادر اهواز گزارش میدهد پریروز دستگاه شماره یك بهره‌برداری از نفت اهواز طی مراسمی بنام شاهنشاه توسط آقای دکتر پیراسته استاندار خوزستان گشایش‌یافت . در این مراسم نمایندهٔ مدیرعامل ورئیس هیئت مدیرهٔ شرکت‌ملی نفت ایران در حوزهٔ قرارداد و آقای برلین مدیر عامل ورئیس هیئتهای مدیره شرکت های عامل نفت ایران ، فرمانده لشکر خوزستان و عدهٔ زیادی از مقامات لشکری و کشوری و شخصیت هـای برجستهٔ نفتی و خبرنگاران جراید حضور داشتند این دستگاه در فاصلهٔ ۳۵ کیلومتری اهواز واقع گردیده و باافتتاح آن یك منطقه بزرك نفتی دیگر برمناطق نفت‌خیز ایران افزوده شد . هنگام افتتاح دستگاه بهره‌برداری شماره یك منطقه اهواز آقای مهندس چنگیز سفری رئیس شرکت سهامی اکتشاف و تولید نفت ایران در منطقه‌اهواز گزارشی باستحضار رسانید وسپس آقای دکتر پیراسته استاندار خوزستان باقطع نوار سه‌رنك بنام‌شاهنشاه دستگاه مزبور را افتتاح کرد واز قسمتهای مختلف آن بازدید بعمل آورد . در عکس بالا استاندار خوزستان باقطع نوار سه‌رنك دستگاه بهره‌برداری شماره یك نفت اهواز راافتتاح میکند.

تیم قهرمان مسابقات فوتبال دبیرستانهای پسرانه‌شمیران

خبرنگار مادر شمیران گزارش میدهد مسابقات فوتبال دبیرستانهای پسرانه شمیران که‌بطوردوره‌ای انجام میشد پایان یافت و در نتیجه تیم دبیرستان نیکی‌علا مرکب از آقایان مهرداد‌یزدانی ، منصور کاشانی ، احمد اختری ، محمود احمد رشتی ، سعیدقاضی ، حسین آزادی ، اعتمادزاده ، سعید شجاع، حسین کلائی ، حسین تکیه‌ای ، کریـم یزدانی ، روشن منیری ، ابوطالب شفیعی ،طاهری واولیائی قهرمان مسابقات فوتبال دبیرستان های پسرانه شهرستان شمیرانات شناخته شد . درعکس بالا ردیف نشسته اعضای تیم قهرمان مسابقات‌فوتبال دبیرستانهای پسرانه شمیران وردیف ایستاده‌اعضای تیمی که رتبهٔ دوم این مسابقات را احراز کرده است دیده میشود.

پایان سربازگیری

خبر نگار ما در داران گزارش میدهد چند روز پیش کار رسیدگی به پرونده های مشمولین داران‌بپایان رسید و آخرین دسته مشمولین‌آماده بخدمت به اصفهان اعزام شدند.اعضاء دادگاه سیار نظام وظیفه نیز پس از پایان کار خود باصفهان مراجعت کردند .

سمنان پیروز شد

خبرنگار مادر گرمسار مینویسداخیرا تیم کلنی والیبال دبیرستان های سمنان برای انجام مسابقات دوستانه باتیم دبیرستان آفتاب گرمسار باین شهرستان واردشدندوباحضور عدهٔ زیادی از روسای ادارات دولتی و محترمین شهر و اولیای دانش‌آموزان مسابقـهٔ دوستانه‌ای در زمین‌والیبال‌دبیرستان آفتاب گرمسار انجام دادند . در این مسابقه تیم والیبال سمنان‌پیروز شد .

ارتباط تلگرافی

بین بوشهر وجزیره خارك

طبق گزارش خبرنگار مادربنادر جنوب چندروز قبل با اقدامات‌آقای اسمعیل هندسی رئیس پست و تلگراف وتلفن بندر بوشهر وبنادر جنوب ارتباط تلگرافی بین بندر بوشهر و جزیرهٔ خارك طی‌مراسم باشکوهی افتتاح شد . در ایـن مراسم عدهٔ زیادی از روسای‌ادارات دولتی و محترمین شهر حضور داشتند و بنام شاهنشاه ارتباط تلگرافی بین بندر بوشهر و جزیرهٔ خارك برقرار گردید. عموم اهالی مخصوصا بازرگانان این شهرستان از این اقدام مفید اظهار خشنودی مینمایند .

توسعه برنامه

گزارش خبرنگار ما در سبزوار حاکیست چندروز پیش برای مذاکره درباره توسعه برنامه های جالب‌رادیو لشگر۱۱خراسان درفرمانداری سبزوار جلسه‌ای تشکیل گردید در این جلسه ضمن مذاکرات دراین مورد‌تصمیماتی گرفته شد .

پیرمرد از کار افتاده

چشمهایش معیوب شده واندوخته‌ای هم ندارد

خبرنگارما در اصفهان مینویسد پیر مرد آبکشی که دوران‌جوانی را باشغل آبکشی به‌پیری رسانیده و درآمدش آنقدر ناچیز بود که بزحمت کفاف معاش وی را میکرده است حالا که به‌پیری رسیده و اندوخته‌ای ندارد از کار افتاده و اخیرا هم چشمهایش معیوب شده است . پیر مرد بینوا که رنج‌روزگار

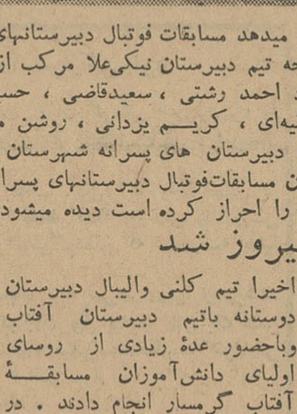

ورا از کار باز داشته است‌میگوید: شرم‌دارم که دست گدائی بسوی‌این و آن دراز کنم خبرنگارما اضافه میکند اگر نیکوکاران و موسسات خیریه برای کمك باین پیر مرد از کار افتاده که بناباظهار پزشکان تادوسال دیگر چشمهایش قابل معالجه نیست اقدام کنند بسیار بجاخواهد بود این پیر مرد را همه ساکنین اطراف سبزه‌میدان اصفهان می‌شناسند و گاهگاهی باو کمك هم میکنند و لی ...

مجروح شدند

خبرنگار مادر شهر ری گزارش میدهد پریروز اتوبوس شمـاره ۸۳۸۵۸ برانندگی محمدجوسست که از سه‌راه ورامین در شهر ری بطرف فیروزآباد میرفت در فاصله یك کیلومتری قریهٔ فیروزآبادبعلت نامعلومی واژگون شد . در ایـن حادثه ۱۱نفر سرنشینان آن‌مجروح گردیدند وبه بیمارستان فیروز ـ آبادی انتقال یافتند . چهار نفر آنان بستری شدند و بقیه پس از پانسمان مرخص گردیدند . فعلا قضیه تحت تعقیب است .

عروسی اجباری ..!

یکشب‌عروس‌رابزور بخانه‌دامادبردندو... شب دیگر عروس را دزدیدند !

خبرنگارما در تفرش گزارش دزدیدند !

میدهد یکی از شبهای هفته‌گذشته مشروح جریان از این قرار است: دختری از اهالی قریه« طا » از سال گذشته یدالله یکی ازجوانان توابع تفرش را که بعقد جوانی از قریهٔ «طا» از توابع تفرش که هنوز اهالی همان قریه درآمده بودبزور دوران تحصیلی‌را میگذرانیدخواهان بخانه داماد بردند و یکشب بعد از دختری از ساکنین همان قریه شد عروسی دخترك را از خانه داماد و از پدرش درخواست کرد که بخواستگاریش برود و دخترك را برایش عقد کند . والدین دختربا وجود « حاجی» پدر یدالله باین وصلت رضایت دادند و دختر خودرا بایدالله نامزد کردند بامید اینکه یدالله تحصیلاتش پایان یابدوکاری برای تامین معاش در نظر بگیرد .

چندماهی از این جریان نگذشته بود که حاجی پدر یدالله طی‌کسالتی جانسپرد و خانواده عروس بااین وضع درانجام این وصلت‌دچارتردید شدند .برادران یدالله‌بهرترتیب بود دختر مورد نظر را برای یدالله‌عقد کردند ولی در پایان سال تحصیلی متاسفانه یدالله در امتحانات مردود شد وخانواده عروس بکلی از انجام این وصلت منصرف گردیدند و طلاق دخترشان را از یدالله تقاضا کردند و دختر را بتهران اعزام داشتند . یدالله که این چنین دید پیغام دادکه حاضر است دختر را طلاق گوید و باین منظور خانواده عروس دختر خودرا بقریه «طا» بازگردانیدند تادر ده زمینه طلاق‌را فراهم آورند . ولی هفته گذشته باایجاد موقعیتی مناسب یدالله و برادرانش موفق شدند عروس را به خانه‌خود ببرند و پس از انجام اینکار اقوام داماد باساز و دهل نوای عروسی را براه انداختند .همینکه خانواده عروس از این جریان‌مطلع گردیدند مادرعروس بظاهر از در مسالمت‌درآمد و پس از دلجوئی‌زیاد ازخانواده داماد باین عروسی‌رضایت داد. اما یکشب بعد ، عروس که برای قضای حاجت از اطاق بیرون رفته بود دیگر بازنگشت وهرچه گشتند از وی اثری نیافتند . صبح روز بعد اقوام داماد و برادرانش مدعی شدند که عروس را کسانش دزدیده‌اند ولی خانواده عروس میگویند دختر ما باین وصلت‌راضی نبود وخودش بپای خود فرار کرده و شاید خودکشی کرده باشد ! خبرنگارما اضافه میکند که آنچه مسلم است عروس کاملا سالم‌است و شاید در ده مخفی شده و یا بتهران اعزام شده باشد .

دونفر از اولیای دانش آموزان بعضویت شورایعالی فرهنك تعیین‌شدند

قبلا اطلاع داده شد ، روسای انجمنهای همکاری خانه ومدرسه آموزشگاههای ساوه بمنظور جلوگیری از ادغام دبستانهای استیجاری ودولتی ، قرار است جلساتی تشکیل دهند تا دراین باره تصمیماتی اتخاذ کنند واین جلسات باحضور رئیس فرهنك ساوه یکی پس از دیگری تشکیل گردید .

اینك خبرنگار مادر ساوه مینویسد : چندروز پیش بدعوت آقای خضرائی رئیس فرهنك ساوه ، روسای انجمنهای خانه و مدرسه آموزشگاههای ساوه بهمین منظور در جلسه دیگری دردبستان چهارم آبان شرکت کردند . دراین جلسه ابتدا دونفر آقایان محمد حسین صالحی وسیداحمد حجت‌الاسلامی جهت شرکت در جلسات شورای عالی فرهنك انتخاب شدند واتخاذ تصمیم درباره موضوع مورد نظر بجلسه بعد موکول گردید . درپایان این جلسه قرار شد آقایان صالحی و حجت‌الاسلامی از اولیای دانش‌آموزان دعوت کنند تاضمن شرکت در جلسه‌ای جهت ساختمان یکباب دبستان مساعدت بعمل آورند .

نمایندگان اطلاعات در خدمت مردم

بخش آذرشهر تبدیل بشهرستان نمیشود؟

عده ای ازاهالی آذرشهر بامراجعه بدفتر نمایندگی اطلاعات گفتند ازدوسال قبل مقدمات تبدیل بخش آذرشهر به‌شهرستان فراهم گردیده و این موضوع درشورای بخش واستان بتصویب رسیده وبمرکز هم پیشنهاد شده است ولی پس‌از دوسال هنوز هم ازتبدیل بخش آذرشهر به‌شهرستان خبری نیست وما اهالی ناچاریم برای انجام کارهای اداری اغلب‌چندین فرسنگ راه طی کنیم وبمرکز استان (تبریز) برویم وپس‌از چندین روز معطلی وسرگردانی کار خودرا انجام دهیم اینعده تقاضا داشتند پیشنهاد تبدیل بخش آذرشهر به شهرستان هرچه زودتر مورد توجه قرار گیرد و عملی گردد .

درمانگاه نصیرآباد زرند پزشك و وسیله ندارد

جمعی از نمایندگان اهالی قراء نصیرآباد ، قاسم‌آباد ، دستجرد ، تقلیدآباد ، رضی‌آباد ، شکرآباد ، وحکیم‌آباد وچندین قریه دیگر بدفتر نمایندگی اطلاعات درزاویه.زرند آمدند وضمن تسلیم طوماری بامضای بیش از دویست نفراز اهالی مبتنی برتقاضای خود گفتند : چندی قبل بهزینه بانو نصرت‌الحاجیه گرجی یکی از زنان‌نیکوکار درمانگاهی مجهز در قریه نصیرآباد زرند ایجاد وتحویل وزارت بهداری گردید که وسیله معاون وزارت بهداری افتتاح شد و پزشك ودارو برای این درمانگاه فرستاده شد ولی تنها یکنفر پزشك نمیتواند جوابگوی بیماران ومراجعه ۲۶ هزار نفر ساکنین دهات این منطقه باشد وبرای معالجه وبستری کردن بیماران دراین درمانگاه وسیله‌ای نیست تاپزشك مربوطه بدهات اطراف رسیدگی کند وبیماران را ازنزدیك معاینه ومعالجه کندواینعده تقاضا داشتند اکنونکه این درمانگاه مجهز ایجاد و به رایگان تحویل بهداری شده است لااقل تعدادی تختخواب برای بستری کردن بیماران ویکدستگاه آمبولانس در اختیار آن قرار گیرد ویکی دونفر پزشك دیگر نیز بدرمانگاه مزبور اعزام شود

تلفن خودکار گرگان چطور شد ؟

عده ای از نمایندگان اهالی و محترمین شهر گرگان ومعتمدین‌محلی بدفتر نمایندگی اطلاعات آمدند وضمن تسلیم طوماری مبنی برتقاضای‌خود گفتند : سه چهار سال پیش ازطرف شرکت تلفن برای نصب دستگاه تلفن خودکار درگرگان تقاضای پرداخت ودیعه از متقاضیان ومشترکین تلفن شهری این شهرستان شد ومبلغ‌پنج‌میلیون ریال ودیعه‌های ماخوذه بحساب شرکت تلفن در بانکملی واریز گردیدبرای اطمینان کامل‌شرکت تلفن انجمن شهر گرگان رسما تعهد کردکه بقیه ودیعه‌های اهالی پرداخت شودوباین ترتیب راه هرگونه علر وبهانه‌ای برای ایجاد تلفن خودکار گرگان مسدود گردید ولی تاکنون از طرف شرکت تلفن برای ایجاد تلفن شهری خودکار گرگان هیچگونه اقدامی بعمل نیامده ومتقاضیان ومشترکین نمیدانند چکار کنند و به‌کی مراجعه کنندکه‌این خواسته آنان انجام پذیرد .

اثاثیه مسروقه درچاه خانه‌ای کشف شد

خبرنگار مادر پلشت‌ورامین اطلاع میدهد : چندشب پیش منزل آقای حسین پازوکی ساکن پلشت ورامین مورد دستبرد قرار گرفت ومقداری اثاثیه بسرقت رفت . جریان به‌پاسگاه ژاندارمری مامازان اطلاع داده شد وباقداماتی که بعمل آمد ، اثاثیه مسروقه از چاهی‌واقع در منزل شخصی بنام محمدرضا قلی‌کشف گردید . محمد در بازجوئی های اولیه ضمن اعتراف باین سرقت وچند فقره سرقت دیگر افزود، چهارنفر باسامی حضرتقلی ، محمد ،غلام وقلی نیز باوی همدست‌بوده‌اند. بدستور رئیس پاسگاه ژاندارمری مامازان چهارنفر همدستان محمد دستگیر شدند و تحت بازجوئی قرار گرفتند . اهالی پلشت از فعالیتهای رئیس و معاون پاسگاه ژاندارمری مامازان اظهار خشنودی میکنند و انتظار دارند بادستگیری سارقین مذکور از سرقتهای این منطقه جلوگیری شود.

ورود فرماندار کل

خبرنگار مادر بندرعباس گزارش میدهد چندروز قبل آقای نواب فرماندار کل بندرعباس و بنادربحر عمان وارد بندرعباس شد واز طرف فرماندار وعدهٔ زیادی از روسای ادارات دولتی و محترمین شهرمورد استقبال قرار گرفت. آقایان‌فرماندار وشهردار خیر مقدم گفتندوفرماندار کل بندرعباس وبنادر بحر عمان بلافاصله پس از ورود مشغول کار گردید.

نمودار آراء مأخوذه درشهرستانها

نام شهر	مجموع آراء ماخوذه	آراء موافق	آراء مخالف	آراءبانوان
اندیمشك	۵۹۷۱	۵۹۷۱	–	۳۶۹
کرج	۵۰۳۶۴	۵۰۳۶۱	۳	–
ساری	۷۸۹۲	۷۸۸۴	۸	۳۹۳
پلشت‌ورامین	۱۰۲۳	۱۰۲۳	–	۱۴۷
آمل	۲۸۲۸۰	۲۸۲۸۰	۱	۱۲۸
جیرفت	۶۰۰۰	۶۰۰۰	–	۶۶۴
سراب	۳۱۱۸۹	۳۰۵۶۰	۶۲۹	۱۵۲
پل‌دختر	۴۳۷۶	۴۳۷۶	–	–
ایرانشهر	۱۶۰۰۰	۱۶۰۰۰	–	–
زابل	۱۰۷۶۰	۱۰۷۶۰	–	–
خاش	۲۰۰۱	۲۰۰۱	–	–
سراوان	۵۴۰۰	۵۴۰۰	–	–
چاه‌بهار	۷۸۱	۷۸۱	–	–
نصرت آباد	۵۹۰	۵۹۰	–	–
میرجاوه	۷۸۰	۷۸۰	–	–
میانکنگی	۳۵۰۶	۳۵۰۰	۶	–
رضائیه	۲۵۴۳۸	۲۵۴۳۸	–	۱۰۹۷
انار	۱۴۲۴	۱۴۲۴	–	–
بم	۵۷۹۱	۵۷۹۱	–	۱۴۱۳
حومه بم	۱۰۵۶۰	۱۰۵۶۰	–	۲۰۸۹
شمیران	۲۵۹۶۰	۲۵۹۲۶	۳۵	۱۲۹۸
سیرجان	۱۹۲۹۹	۱۹۲۹۹	–	۴۸۶۷
بندرعباس	۵۹۴۰	۵۹۴۰	–	۷۹۳
تبریز	۸۱۹۴۸	۸۱۹۰۰	۴۸	۱۳۱۶
مسجدسلیمان	۱۴۲۸۰	۱۴۲۸۰	–	۱۶۱۳
شاهرود	۴۸۶۶	۴۸۶۶	–	۳۰۵
گرگان	۱۱۹۷۴	۱۱۹۷۴	–	۲۹۱
اهواز	۶۲۲۹۲	۶۲۲۷۹	۱۳	۱۵۰۸
شاهی	۲۴۷۷۱	۲۴۷۷۱	–	–
سوادکوه	۱۳۶۶۳	۱۳۶۶۳	–	–
قزوین	۱۶۹۲۸	۱۶۸۸۱	۴۷	–
نوبران	۱۲۱۷۷	۱۲۱۷۷	–	–
شادکان	۱۷۱۶۰	۱۷۱۵۹	۱	–
لوشان	۱۰۰۰	۱۰۰۰	–	۳۰
رضوانده	۱۰۰۰۰	۱۰۰۰۰	–	۳۰۰
رفسنجان	۲۷۵۸۹	۲۷۵۸۱	۸	–
شهربابك	۱۰۰۰۰	۱۰۰۰۰	–	–
ساوه	۵۱۹۶۲	۵۱۹۵۹	۳	–
پل سفید	۱۸۰۲	۱۸۰۲	–	–
زیرآب	۴۶۴۱	۴۶۴۱	–	–
ورسك،سلدوز ،شیرگاه				
چاه‌باغ و هتل ایران	۱۳۶۲۰	۱۳۶۲۰	–	–
مشهد	۶۸۰۴۲	۶۷۸۴۷	۱۹۵	۱۶۵۹
طرقبه	۶۰۰۰	۶۰۰۰	–	–
فریمان	۴۳۴۸	۴۳۴۸	–	–
چناران	۸۹۲۳	۸۹۱۴	۹	–
سرخس	۳۷۸۹	۳۷۸۹	–	–
بندرپهلوی	۳۸۳۴۷	۳۸۳۴۷	–	۷۷۱۴
آستارا	۸۰۶۱	۸۰۶۱	–	۱۸۶۸
یزد	۸۴۱۴۵	۸۴۱۴۵	–	۴۶۱۲
آبادان‌وحومه	۱۰۳۷۳۴	۱۰۳۶۹۴	۴۰	۴۴۰۳

گشتاورزان شهرستانها

سیرجان خبرنگارما در سیرجان گزارش میدهددومین نوبت آگهی اصلاحات ارضی از طرف اداره کشاورزی شهرستان سیرجان انتشار یافت و مالکین این منطقه برای دریافت اظهارنامه بیکدیگر سبقت میجویند تاکنون عده‌ای از مالکین مشمول قانون اصلاحات ارضی این منطقه اظهارنامه های خودرا تنظیم و مسترد داشته‌اند .

رفسنجان طبق گزارش خبرنگارما در رفسنجان اکیپ آمارگیری اصلاحات ارضی شهربابك‌ازتوابع رفسنجان بسرپرستی آقای افخمی آمارگیری از دهات مشمول قانون اصلاحات ارضی در آن حوزه را شروع کرده و درآخرین روز مهلت ۳۵ اظهارنامه وسیله مالکین بدفتر اصلاحات ارضی تسلیم شده‌است ضمنا در آخرین روز فرصت در رفسنجان تعداد ۸۰ برك اظهارنامه از طرف‌مالکین این شهرستان بسازمان اصلاحات ارضی این منطقه تسلیم گردید .

مازندران درحدود دوهزار نفر از کشاورزان حومه آمل، بابل‌وساری‌ضمن تقاضانامه‌ای که بسازمان شهرستانهای موسسه اطلاعات ارسال داشته‌اند نوشته‌اند : در این موقع که نهضت اصلاحات‌ارضی‌درسراسر کشور شروع گردیده‌است ما کشاورزان املاك خالصه مازندران مشمول این قانون نشده و صاحب ملك و آب نگشته‌ایم تاکنون هم تقاضاهای متعددی دراین‌باره ازمقامات مربوطه کرده و بدریافت پاسخی نائل نشده‌ایم ممکن است بحال ما کشاورزان حومه ساری ، بابل و آمل هم فکری شود ؟

نیازمندیها

استخدام

آموزشگاه شیك پوشان

بکسی که دارای امتیاز رسمی وزارت فرهنك بوده و لااقل چند سال سابقه کار داشته نیازمندیم طالبین بخیابان شهباز مقابل آتش نشانی خیاطخانه شیك پوشان تلفن ۵۵۶۶۷ مراجعه فرمایند

کاریابی تهران

به‌چندنفر خدمتکار ـ پرستار ـ اطاقدار زن نیازمند است تلفن ۳۷۳۳۱ ۷۱۴۰۲

۱ـ۳ آ ـ ۴۶۷۰

دکتر داروساز یامجاز فولتایم برای تهران استخدام میشود تلفن ۲۹۹۸۷

داروساز

چندنفر دکتر داروساز ویا داروساز مجاز برای کار در داروخانه های تهران بطور تمام وقت با شرایط مناسب لازمست سازمان داروکار صندوق پستی ۲۶۳۰ وتلفن ۳۰۳۰۴۵

«بچندنفر فروشنده

جهت عرضه مواد غذائی درتهران نیازمندیم داوطلبان بایستی خدمت نظام را انجام داده و یا برك معافی از خدمت در دست داشته باشند.

داوطلبان از ساعت ۵ تا ۷ بعداز ظهر بشرکت سهامی خوراك خیابان فردوسی بالا شماره ۶۹۵ مراجعه فرمایند

استخدام میشود

بیك دوشیزه و یا بانوی دیپلمه باضامن معتبرکه با ماشین نویسی فارسی و لاتین آشنائی داشته باشد نیازمندیم.

داوطلبین بین ساعت ۹ تا ۱۱ صبح بفروشگاه صندوق نسوز خرم واقع در فردوسی شمالی جنب اداره روابط فرهنگی ایران و انگلیس مراجعه فرمائید

آگهی استخدام

شرکت ملی نفت ایران برای خدمت درجنوب بافراد زیر نیازمند است:

۱ـ استاد و رئیس اداره مهندسی دانشکده فنی‌آبادان دارای درجه‌دکترا دریکی از رشته های مهندسی‌عمومی راه و ساختمان ـ شیمی ـ برق و مکانیك با داشتن هفت سال سابقه تدریس که حداقل سه سال آن تدریس در رشته های مهندسی در دانشگاه باشد.

۲ ـ انالیست ارشد امور اداری دارای تحصیلات دانشگاهی دریکی از رشته‌های مهندسی صنایع‌ـمهندسی عمومی ـ مدیریت و یا امور اداری باداشتن ۷سال‌سابقه‌کار درمهندسی صنایع ـ طرح تشکیلات ـ امور سازمانی ـ مدیریت امور اداری و یا صنایع متقاضیان باید بزبان انگلیسی آشنا باشند.

داوطلبان میتوانند همه روزه از ساعت ۸ الی ۱۲ تا پایان روز ۱۸ر۱۱ر۱۳۴۱ با در دست داشتن مدارك لازم باداره استخدام‌وکاریابی شرکت ملی نفت ایران واقع در خیابان تخت‌جمشید چهارراه روزولت مقابل سفارت آمریکا مراجعه نمایند

۱ـ۲ آ ـ ۳۳۰۶۶

بیکنفر دکتر داروساز

جهت ویزیت در شهرستانهای شمال برای تمام وقت نیازمندیم. داوطلبان بایستی خدمت نظام را انجام ویا برك معافی از خدمت را در دست داشته باشند. داوطلبان از ساعت ۵ تا ۷ بعداز ظهر بشرکت سهامی خوراك خیابان فردوسی بالا ۶۹۵ مراجعه فرمایند.

بیمارستان پارس

احتیاج به پرستار دیپلمه دارد واجدین شرایط صبحها بمحل بیمارستان واقع در خیابان فرانسه شماره ۶۷ بناظمه فنی بیمارستان مراجعه نمایند

۱ـ۲ آ ـ ۲۰۸۷۷

جویای کار

راننده درجه ۲ همگانی

تهران جویای کار است براهنمای شماره ۸۴۵ مراجعه فرمائید

خانم اروپائی دیپلمه

چهار زبان و تعلیم اطفال آماده‌کار دریك خانواده می‌باشد طالبین به شماره ۸۴۶ اطلاعات مراجعه نمایند

صاحب امتیاز و مدیر مسئول: عباس مسعودی
جای اداره خیابان خیام چاپخانه اطلاعات

فروش اتومبیل

بازرگانی امیر کبیر

اتومبیل دلخواه شمارا تهیه یا معاوضه می نماید مقابل کوچه میرزا محمودوزیر تلفن ۸۱۴۹۹ مرتضوی یزدی

۱ـ۲۶ آ ـ ۴۶۰۶

فروشگاه جبهه دار

اتومبیل و لاستیك هکهنه شما را بعنوان پیش بها قبول و بجای آن اتومبیل و لاستیك های نو تحویل میدهد سپه نرسیده بباغشاه ۶۱۰۰۲

فروشگاه اتومبیل‌حکیمی

مرکز خرید و فروش ومعاوضه اتومبیلهای تمیز و بی عیب خیابان پهلوی مقابل کافه شهرداری تلفن های ۶۸۹۴۸ و ۶۵۶۰۶ ط

خریدار و فروشنده اتومبیل شما بعد از ظهر ها ۴۸۲۹۷

۱ـ۲۶ آ ـ ۴۶۱۵

لندرورمدل جدید ۱۹۶۲

نماینده: شرکت مرتب تلفن ۳۲۳۴۹

سرویس وتعمیرگاه مجهز

تلفن **اپل** ۷۰۵۷۸

ولوازم‌یدکی اوپل خیابان‌شمیران خیابان دانشگاه پلیس تعمیرگاه خوبیان

سپرسازی سوپر

کارخانه سپرسازی سوپر مجهز به پرس آخرین‌سیستم

تعمیرات

رادیو تلویزیون مامبو

تعمیرات رادیوو تلویزیون درمنازل ونصب رادیو گرام اتومبیل اکباتان سه‌راه وزارت فرهنگ تلفن ۳۳۳۰۷

۱ـ۲۶ آ ـ ۴۵۸۲

تعمیر یخچال ـ کولر

زیر نظر متخصص ورزیده باقیمت مناسب انتهای ایرانشهر ـ فروشگاه مبادی تلفن ۸۲۰۴۲۰

سرویس رادیو غرب

تحت نظر متخصصین از آلمان

تعمیر تلویزیون . رادیو گرام ضبط صوت . یخچال با سرویس مجهز سه راه تخت جمشید ۷۵۲۱۷

Graetz RADIO TELEVISION

تعمیرگاه تلویزیون گرتس ۳۲۵۶۶

۱ـ۳۰ ۱ـ۴۵۷۴

الکتریکی فروزان تلفن ۶۱۱۱۱۵

خیابان هاشمی خرید و فروش تلویزیون و یخچال دست دوم قبول لوله کشی و سیم کشی ساختمان

۱ـ۵ آ ـ ۴۶۳۷

تعمیرگاه یخچال سازی آرشاك

متخصص فنی سابق یخچالهای نورژ ۷۵۰۴۸

گم شده

۱۳ فقره چك بانك‌پارس

شعبه رودکی از شماره ۱۸۹۷۸۷ الی ۱۸۹۸۰۰ از حساب شماره ۸۶۵ محمدعلی عبدالمحمدی(وهشت برك‌آن مهر خورده بوده) گمشده از درجه اعتبار ساقط است

۵ پاکت بهم بسته شده

محتوی چك‌های چك ۱۲۵۰ ریالی‌و ۲۵۰۰ریالی عهده بانکهای بیمه ـ صادرات و معادن پارس و تهران‌روز شنبه ۲۹ر۱۰ از یکنفر تماشاچی‌در سینما سانترال گمشده چکها بکلی بلامحل است از یابنده خواهش می شود بعداز ساعت ۱۰ صبح آنها را بدفتر سینما سانترال تحویل و دو هزار ریال مژدگانی دریافت دارد.

مستغلات

نارمك ـ تهران پارس ـ تهران نو معاملات املاك‌وپول شرطی بازرگانی امینی ۷۹۰۰۹۰

ابتکار جدید

اگر تا بحال موسسه مطمئنی‌برای امور معاملات و معاوضه املاك ـ پول تلفن و اتومبیل خود نداشتید خانه املاك بطرز بیسابقه شروع بکارنمود تلفن شبانه روزی خانه املاك ۷۲۶۳۸

۱ـ۱۰ آ ـ ۴۵۳۰

خانه با اتومبیل

دوباب خانه واقع در جاده تهران‌نو هریك بمساحت ۷۰ متر مربع بااتومبیل معاوضه می شود بتلفن ۷۵۵۹۱۵ مراجعه فرمائید.

۱ـ۵ آ ـ ۴۶۰۰

۱ـ منزلی درخیابان پهلوی‌کوچه فیروزگر که در دست جهان کودك است ششصد و پنجاه متر سالنهای بزرك هم بفروش و رهن تصرف واگذار میشود.

۲ـ منزلی درتهران پارس نبش میدان‌سوم دست‌راست مقدارمختصری نیمه تمام است دارای شوفاژ استخر شنا ۱۲۰۰ متر سالنهای بزرك به اجاره و فروش و رهن تصرف‌واگذار میشود طالبین ۷ صبح تا ۹ و ۱۲تا ۴ بعداز ظهر بتلفن ۷۹۱۷۱۷مراجعه فرمایند

آ ـ ۲۰۸۵۵ ۱ـ۳

بفروش میرسد

خانه فروشی نوساز

دارای چهار اتاق ـ زیر زمین و برق وسایر متعلقات درخیابان‌شهباز جنوبی ـ فوری بعلت انتقال به مبلغ ۱۴ هزار تومان بفروش میرسد به راهنمای شماره ۸۴۳ اطلاعات مراجعه شود.

۱ـ۳ آ ـ ۲۰۶۹۹

وسائل اداری بفروش‌میرسد

بشرکت ساختمان جونز نزدیك شرکت گلف در سلطنت آباد یا بتلفن ۸۶۶۳۸ داخلی ۹۶ مراجعه فرمایند

۱ـ۱۴ آ ـ ۲۰۵۸۳

سر قفلی یا فروش

خیابان بهارستان چهارراه دروازه شمیران دو باب مغازه مدرن که از هر حیث آماده جهت فروشگاه ها و موسسات می باشد با داشتن دوبرق وآب و تلفن بعلت مسافرت بقیمت مناسب بفروش میرسد تلفن ۳۲۵۲۰

۱ـ۱۰ آ ـ ۴۶۱۷

شاهرضا دونبش رامسر

یکدستگاه مستقل دو طبقه ونیم هرطبقه باتمام لوازم برق و تلفن بقیمت ۱۵۰۰۰۰ تومان مقطوع به فروش میرسد ۶۹۲۲۷

۱ـ۱۰ آ ـ ۴۶۵۹

یك قطعه باغچه

بمساحت ۱۶۰۰ متر محصور با ساختمان و چاه آب‌واقع درپل رومی بعلت مسافرت بفروش‌میرسد طالبین به تلفن ۴۲۶۹۸ مراجعه فرمایند.

۱ـ۵ آ ـ ۴۵۷۸

خیابان سیمتری ـ تخت‌طاوس

زمینی ۳۹۰ متر با تلفن بعلت مسافرت بفروش میرسدتلفن ۴۰۴۶۷

۱ـ۵ آ ـ ۴۶۶۹

خیابان پهلوی

روبروی هیلتون‌هتل بر خیابان پهلوی دو باب مغازه بابرق و آب بفروش میرسد طالبین بتلفن ۳۶۷۶۳ ویا اول لاله‌زارنو مصنوعات برات فورت روبروی بانك صادرات ومعادن مراجعه فرمایند

۱ـ۲ آ ـ ۴۶۶۸

خانه فروشی مستقلاتی سه طبقه نزدیك روزولت

سیصد وچهل متر هرطبقه چهار اطاق ـ هال باسرویس مخصوص رجوع فرمائید لاله‌زار نزدیك توپخانه ۳۹۷۸۴ به: **بنگاه کوشان**

۱ـ۲ آ ـ ۳۲۹۹۲

خانه فروشی امیرآباد خیابان گیو بقیمت ۲۲۰ هزار تومان

بمساحت پانصدمتر بابنای دوطبقه هشت اطاق ـ دوهال دو سرویس کامل با تلفن ـ آب ـ برق ـ دواطاق خدمه رجوع فرمائید لاله‌زارنزدیك توپخانه ۳۹۷۸۴ به **بنگاه کوشان**

۱ـ۲ آ ـ ۳۲۹۹۴

یك ویلای ۵۷۰ متر

۱۲۰ متر زیر بنا نوساز با آب لوله‌کشی و برق درعظیمیه کرج‌مبلغ سی‌هزار تومان بفروش میرسد تلفن ۶۴۷۵۹

واگذار میشود

دوباب مغازه مدرن

در سه دهنه دو نبش در دو طبقه با آب و برق اول خیابان ویلا واگذار طالبین بنگاه فخیم اول ویلا تلفن ۴۵۸۸۸ مراجعه فرمایند.

۱ـ۶ آ ـ ۲۰۵۳۳

خیابان قصرالدشت

یکباب مغازه آهن فروشی باسابقه ۶ ساله باکلیه آهن‌آلات و غیره و تلفن بعلت نداشتن وقت کافی‌واگذار میشود ضمنا کسانیکه در اینمورد وارد بوده و وقت کافی هم داشته باشند حاضر بشراکت میباشیم تلفن ۶۶۹۸۲

۱ـ۵ آ ـ ۴۶۵۶

دروازه شمیران

دوباب مغازه‌با زیرزمین باویترین وبدون‌ویترین‌واقع در دروازه‌شمیران اول خیابان هدایت واگذار می شود تلفن ۳۷۲۴۱

آ ـ ۳۳۰۴۰

اجاره داده می شود

خیابان شمیران قدیم

خیابان شادمان‌کوچه دکترحاتمی‌زاده سه اطاق طبقه اول باتمام لوازم‌اجاره داده میشود کاشی ۹۸ تلفن ۷۰۰۵۹

آ ـ ۲۰۸۵۷

معاملات پول

ازده هزار الی یکمیلیون‌تومان

درمقابل‌مبیع‌ارزنده نیازمندیم ۷۳۲۴۲

تومانی دوشاهی‌و نیم‌مستقیما

با سند مالکیت‌مراجعه فرمائید ۷۳۲۴۲

۱ـ۲۶ آ ـ ۴۳۶۶

به چند فقره پول از ده هزار تا پانصد هزار تومان مورد نیاز فوری است تلفن ۶۹۲۲۷

پول‌شرطی‌ارزان همیشه‌موجوداست تلفن ۶۹۲۲۷

۱ـ۱۰ آ ـ ۴۵۹۶

پول‌شرطی نیازمندیم ۵۳۷۳۸

۱ـ۵ آ ـ ۴۶۵۷

پول

ارزانتر از همه جا از پنجاه هزار تومان تا دومیلیون تومان پول‌شرطی بدون سرگردانی همیشه موجود است تلفن ۶۱۱۱۳۳

۱ـ۵ آ ـ ۴۶۶۲

معاملات تلفن

فیش تلفن خریداریم ۵۳۸۴۰

تلفن باقساط فروشنده‌ایم ۵۶۳۲۹

تلفن نقد خریداریم ۵۳۸۴۰

تلفن ۲ و ۵ خریداریم ۵۶۳۲۹

آ ـ ۲۴۴۱۲

تلفن نقدا خریداریم ۲۳۰۳۰

تعمیرات تلفن پذیرفته میشود ۵۳۰۳۰

تلفن نقدواقساط فروشنده‌ایم ۲۳۰۳۰

۱ـ۳۰ آ ـ ۴۳۸۹

خریدار و فروشنده تلفن شما بعد از ظهر ها ۴۸۲۹۷

۱ـ۲۶ آ ـ ۴۶۱۶

«قابل توجه داروخانه‌ها»

چون قیمت چند قلم دارو های محصول کارخانجات گایگی سویس تقلیل یافته و بشرح زیر تعیین گردیده:

توفرانیل ۱۰ آمپولی ۵۰ر۲۵۴ریال
توفرانیل ۵۰ آمپولی ـر۱۱۶۰ریال
توفرانیل ۵۰ قرصی ۱۵۹ریال
توفرانیل ۶۰ قرصی ـر۱۱۳ریال
توفرانیل ۲۵۰ قرصی ۵۰ر۴۰۱ریال
دلتابوتازولیدین ۳۰قرصی ـر۲۶۵ریال
سیوستران ۲۵۰قرصی ـر۴۵۲ریال
هیگروتون ۱۵ قرصی ۵۰ر۱۳۳ریال
تندریل ۳۰ قرصی ـر۱۲۵ریال

متمنی است جهت تعویض‌قیمت باین نمایندگی مراجعه فرمایند.

شرکت نسبی برادران شکور ـ تهران

خانه فروشی

درشمال شهر درشرق شهناز به مساحت ۱۹۰ متر شمالی نوساز ماشین‌رو دارای ۸ اطاق. برق وآب وتلفن‌چندین‌سرویس توالت‌آشپزخانه حمام دیوترم وان که ۱۵۰ هزارتومان برای مالك تمام شده بمبلغ ۱۰۰هزار تومان نصف نقد و باقی باقساط طولانی بفروش‌میرسد بتلفن ۷۵۸۲۰۱ مراجعه فرمائید

آموزشگاههای فنی و فرهنگی

هنرستان مهران یك‌آلبوم گلسازی را مجانا می‌آموزد

بکسانیکه در کلاس خیاطی با متد گرلاوین هنرستان مهران تحت نظر خانم مرضیه جاسمی مدیره هنرستان یا کلاس آرایش بانو زاهدی درمحل هنرستان نام نویسی نمایند می توانند یك آلبوم کلاس گلسازی را مجانا بیاموزند برای کسب‌اطلاع‌بیشتر با تلفن ۵۳۹۴۱ صحبت فرمایند شاهپور اول ارامنه

۱ـ۶ آ ـ ۴۶۳۵

تدریس فرانسه ـ انگلیسی ـ ایتالیائی

توسط خانم اروپائی

خیابان میراشرافی پلاك ۶۴ از ساعت ۵ الی ۷ بعد از ظهر

آ ـ ۲۰۷۴۷ ۱ـ۳

کلاس رادیو و تلویزیون دوره ۳۸

مدرن‌ترین لابراتوار رادیو و تلویزیون زیرنظر مهندسین فاضل در اختیار محصلین ماست. کلاس جدید از روز شانزدهم بهمن ماه تشکیل میشود.

کاخ دانش

خیابان نادری ـ پاساژ معتمد
خیابان فرانسه ـ کوچه مرجان

کلاس حسابداری دوره ۲۰

دوره جدید کلاس حسابداری از روز نهم بهمن ماه زیر نظر آقای اعتمادیه تشکیل میشود. قبلا نام نویسی کنید.

کاخ دانش

خیابان نادری ـ پاساژ معتمد
خیابان فرانسه ـ کوچه مرجان

آ ـ ۳۳۰۱۸

سالن مد و آرایش

سالن آرایش ادئون

زیر نظر بانوی دیپلمه آرایش با وسائل مجهز و مدرن‌آماده پذیرائی شماست ـ خیابان‌جمشیدآبادشمالی کوچه اعزازی شماره ۳ تلفن ۶۶۰۸۰

سالن آرایش و زیبائی مهین

زیر نظر متخصص و دیپلمه اروپا باجدیدترین وسائل ازشما پذیرائی می شود خیابان وصال شیرازی ۴۲۱۸۱

سالن آرایش نگین‌افتتاح شد

مژده باهالی محترم خیابان‌سلسبیل سالن آرایش نگین زیر نظر متخصص ودیپلمه فن آرایش با حداقل قیمت از شما پذیرائی می‌نماید.

چهارراه وثوق سلسبیل

۱ـ۳ آ ـ ۴۶۴۱

درسالن آرایش راشل

میزانپلی ۵۰ریال ـ تونی ۳۰۰ریال دکولوره ۳۵۰ ریال رنك ۳۰۰ ریال کوپ ۳۰ ریال

خیابان شاه‌چهارراه‌فروردین‌شماره ۳۰۳

۱ـ۳ آ ـ ۴۶۳۸

سالن‌آرایش وزیبائی‌اسکار

بامدرنترین اسلوب‌وحد اقل‌قیمت افتتاح شد ـ رشدیه بالاتر از سینما اسکار تلفن ۶۸۰۲۱

سالن آرایش کاتینو

بامدرن ترین وسائل و بهترین آرایشگران آماده پذیرائی شماست خیابان‌فردوسی ۶۴۳۲۳

سالن آرایش وزیبائی ۱۰۶

دیپلمه لندن با آخرین متد درمدت یکماه با ۳۰۰ تومان بشما تعلیم می دهد. تلفن ۴۲۱۲۳ امیر آباد فرصت

درسالن آرایش ونیز

میزانپلی عالی با تافت ۶۰ ریال میدان بهارستان ـ کوچه نظامیه‌جنب دبستان سعدی دخترانه ۵۴۱۴۱

آ ـ ۴۶۶۴

درسالن آرایش سریر

میزانپلی فقط ۵۰ ریال ـ شمیران جاده‌پهلوی‌خیابان پسیان تلفن ۸۴۱۷۹

۱ـ۱۳ آ ـ ۴۶۶۶

آموزشگاه آرایش ماهرخ

ویژه تعلیم بانوان و دوشیزگان با امتیاز رسمی وزارت فرهنك زیر نظر متخصص فن آرایش‌گیسو دیپلمه از (پاریس و هامبورك) هنرجو میپذیرد دراین آموزشگاه میزانپلی ۵۰ ریال کوپ ۵۰ ریال فرتنی ۲۵۰ ریال‌رنك ۲۵۰ ریال.

آدرس ـ خیابان شمیران قدیم باغ صبا ایستگاه سلیم تلفن ۷۳۰۱۳

۱ـ۲ آ ـ ۴۶۶۷

آگهیهای متفرقه

جرثقیل جاسب

تلفن ۲۷۸۱۸ و ۲۵۷۶۳

سشوار کادوس

فروشگاه کادوس تلفن ۴۴۵۷۷

جرثقیل توکل

میدان شاه تلفن ۵۵۸۲۸ـ۵۰۶۹۱

سشوار ایندولا

مرکز پخش لوازم آرایشگاه و سشوار ایندولا بمحل جدید خیابان شاهرضا مقابل دبیرستان البرزمنتقل شد. ۶۶۲۷۷

بیسکویت ماه گرم‌و تازه

همه روزه ازساعت ۱۰صبح برای مصرف کنندگان محترم حاضر است تهران خیابان بهارستان مقابل بانك بازرگانی تلفن ۲۱۸۵ ۳

۱ـ۱۰ آ ـ ۴۶۰۱

یك ابتکار جدید مبلهای کثیف بوسیله‌تلفن ۲۷۳۶۱ سرجای خود شسته

نمونه کارخانهٔ ۵ تنی در ۲۴ ساعت

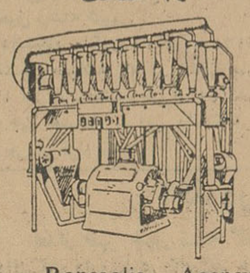

Roncaglia - Agency

تحول عظیم در صنعت آرد سازی جهان

آخرین وجدید ترین نوع کارخانه تمام اتوماتیك پنماتیك (هوائی) یك طبقه آرد سازی بارتفاع ۵ر۳ که‌به وسیله کمپانی معظم

رونکاگلیا ـ ایتالیا

ساخته شده است تحول عظیمی در صنعت آرد سازی جهان پدید آورده است. اشغال فضای کم ـ ساختمان یکطبقه ـ صرفه جوئی در تعدادکارگر ومیزان مصرف برق‌ـضمانت‌ده ساله‌ـ آرد مرغوبتر و قیمت نازل همچنین شرایط معامله باقساط طویل‌المدت‌از برتری و امتیازات فنی کارخانه های آرد سازی **رونکا گلیای ایتالیا** میباشد. کارخانه های مذکور با ظرفیت های ۵ تا ۱۰۰ تنی در مدت دو ماه نصب و آماده بهره‌برداری می باشند.

برای کسب توضیحات بیشتر و اخذ کاتولوك مشروح بنمایندگی‌کمپانی (رونکاگلیا ـ ایتالیا) مراجعه شود.

آدرس ـ کارخانه صنعتی عصراتم مهندس لازار جاده قزوین ـ سلیمانیه تلفن ۵۷۵۸۱

کاغذهای دیوار بلژیکی

انواع رنگهای مدرن و آخرین‌مد سال اروپا مستحکم و قابل‌شستشو که اخیرا رسیده برای اطلاع بیشتر باتلفن ۳۸۷۵۸ خیابان سعدی‌شماره ۵۶۵ رجوع فرمائید

نهال سیب لبنانی

سرخ و طلائی و گیلاس پیوندی عصر تلفن ۷۱۸۱۶

قپان‌حدادزاده

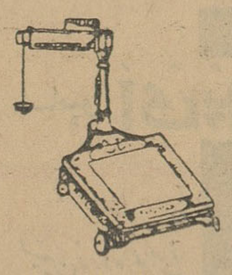

تهران. بازار حداد ها تلفن ۲۸۰۴۴

آ ـ ۴۶۲۵ ۱ـ۱۵

سالن آرایش بت‌آرا زیر نظر مسیو سامسون ۶۶۰۷۵

۱ـ۳۰ آ ـ ۴۶۵۵

میزانپلی فقط ۴ تومان ۴۲۱۲۳

سالن آرایش ولا

زیر نظر بانوی دیپلمه آرایش از شما پذیرائی می شود. امیرآبادنصرت کوچه شهناز پلاك ۱۹

آموزشگاه آرایش هنگامه

دیپلمه پاریس و رم فقط با ۴۰۰ تومان هنرجو میپذیرد و در مدت یکماه دیپلم آرایش میدهد

نشانی ـ خیابان شاه چهار راه گلشن جنب ایران کالا خیابان دقیقی ساختمان شماره ۱۵۵

راهنمای پزشکی اطلاعات

دکتر معانی

امراض مقاربتی مجاری ادرار معالجه قطعی سوزاك تازه و کهنه ورم پروستات و سستی وناتوانی ضیق مجرا خیابان فردوسی مقابل بانکملی مرکز

دکتر دانشگر

امراض مقاربتی و جلدی وسوزاك تازه و کهنه ورم پرستات ضیق‌مجرا سستی وبواسیر امراض زنانه‌ونازائی خیابان سپه مقابل پستخانه ۳۰۲۴۱۶

دکتر عباس نیك‌نژاد

متخصص‌ا زدانشکده پاریس‌بیماری های معده روده ـ کبد ـ لوزالمعده درمان بواسیر بدون عمل ـ فیستول ـ فیستور بامتد موثر دروازه شمیران خیابان گرامی پذیرائی ۳تا۷ بعدازظهر

پلی کلینك دکترمجاهدی دکترصدیقی

روزیدنت سابق‌بیمارستان های‌امریکا پزشك‌سازمان بیمه های اجتماعی کارگران بیماری های داخلی اطفال مقاربتی ـ ترك تریاك و سایر مواد مخدره ترك الکل مجهز بدستگاههای رادیواسکپی لانتازول‌تراپی ـ انروسل تراپی ـ دیاترمی و بخور پنی سیلین‌و غیره پذیرائی بعد از ظهر هاخیابان شاه روبروی‌مسجد سجادتلفن ۴۹۵۲۶

ترك‌تریاك دکتر رحمانی

متخصص امراض اعصاب و روح از دانشگاه لندن خیابان پهلوی‌بالاتر از چهار راه امیراکرم تلفن ۴۵۱۱۴

دکتر در طب پولوسا

متخصص بیماریهای مقاربتی (سوزاك تازه و کهنه وسفلیس) امراض مجاری ادرار و تناسلی ـ خیابان فردوسی شمالی کوچه صادق پذیرائی ۹تا ۱۲ و ۵ تا ۸ تلفن ۴۶۵۸۹

دکتر محمد رضا مسدد

دارای گواهی‌نامه از بروك‌مدیکال امریکا درمان بیماری‌های مقاربتی ـ زنان ـ دروازه دولت رو بروی‌کمپانی فیات پذیرائی عصر ها ۵ تا ۸ تلفن ۳۰۲۵۴۸

دکتر رفیعی

متخصص بیماری های معده و کبدو روده ازپاریس درمان نواسیرو بواسیر بدون عمل پذیرائی ۵تا۸ بعد از ظهر خیابان جامی کوچه پاریس.

دکتر جمال هدایتی

متخصص امراض ریوی (بویژه سل ریوی و آسم) از دانشگاه ویلز انگلستان خیابان لاله‌زار نو ـ چهارراه مهنا از ۴ ـ ۸ بعداز ظهر

دکتر سیاوش ورجاوندی

متخصص‌و جراح دستگاه ادراری ـ تناسلی از امریکا خیابان رازی(شیخ هادی شمالی) شماره ۱۲۴ پذیرائی ۴ تا ۷ بعد از ظهر تلفن ۴۸۷۰۵

دکتراحتیاطی دارای‌گواهینامه‌ازامریکا

درمان امراض مقاربتی ـ رماتیسم سیاتیك ـ ضعف اعصاب ـ ناتوانی جنسی باروش جدید قصرالدشت ـ چهارراه هاشمی ـ صبح و عصر

۱ـ۱۵ آ ـ ۴۶۵۴

دکتر فرنوش

داخلی، مقاربتی، سفلیس، سوزاك تازه و کهنه و عوارض آنها دیپلم دانشگاه پاریس امیریه اول منیریه ۴۸۵۵۵

۱ـ۲۶ آ ـ ۴۶۴۶

دکتر محمد حاتمی زاده

جراح عمومی و قلب و ریه‌خیابان شمیران نرسیده بتخت جمشید ساختمان تبرك بعد از ظهر ها ۷۰۰۶۰ـ۷۰۰۷۳

دکتر بابایان

پزشك بیماریهای دهان و دندان بعداز ظهر ها از ساعت ۴ تا ۸ دروازه دولت خیابان شاهرضانرسیده ببهار تلفن ۷۵۶۵۹۱

۱ـ۱۰ آ ـ ۴۶۷۲

پزشکان‌شبانه‌روزی

دکتر کرامت‌الله فرهودی

بعداز ظهرها و همه شب تا صبح شاهرضا پل چوبی تلفن ۷۵۶۲۸۳

مطب شبانه روزی دکتر سید علی مظفری

خیابان حشمت‌الدوله عربی چهار راه پیروزبالای داروخانه شبانه روزی جاودان تلفن ۶۶۹۷۸

۱ـ۳۰ آ ـ ۴۵۹۷

فروش اثاثیه

نمایشگاه ایران کالا اولین موسسه بازار خرید و فروش لوازم منزل‌دست دوم درایران خیابان شاه چهار راه گلشن تلفن های ۴۵۶۸۶ـ۴۵۶۸۹

همه روزه مقداری لوازم منزل که از منازل ایرانی و خارجی خریداری مینماید باسود بسیار ناچیز بفروش میرساند چنانچه شما تصمیم بخرید لوازم منزل از قبیل ـ قالی ـ قالیچه یخچال ـ تلویزیون ـ رادیو گرام ـ ضبط صوت ـ اجاق گاز ـ سرویس اطاق خواب ـ سرویس اطاق‌پذیرائی مبل ـ اشکاف ـ میزوصندلی ـ تختخواب و غیره دارید قبلا باین نمایشگاه مراجعه نموده و لوازم منزل مورد نیاز خود را که بسیار نو و آخرین مدل سال میباشد با نازلترین قیمتی که باو رنمیفرمائید خریداری نمائید یا اشیائیکه لازم ندارید با اثاثیه‌مورد لزوم خود تعویض کنید پس خرید و فروش و معاوضه لوازم منزل فقط درایران کالا تلفنهای ۴۵۶۸۶ و ۴۵۶۸۹ احتیاجات‌شمار اتامین مینماید

آنتن تلویزیون

نمایشگاه و فروشگاه ایران کالا خیابان شاه چهارراه گلشن تلفن ۴۵۶۸۹ و ۱۴۵۶۸۶ آنتن تلویزیون بسیار قوی و حساس قیمت ۶۵ تومان

آنتن تلویزیون‌راگران نخرید

آنتن تمام کانال تلویزیون فرنگی‌با سیم ودکل وحق‌نصب فقط ۷۰ تومان فروشگاه آمپر خیابان شاه چهارراه اسکندری تلفن ۴۹۴۹۸

۱ـ۱۰ آ ـ ۴۵۸۱

خرید اثاثیه

نمایشگاه و فروشگاه‌ایران کالا اولین موسسه خرید و فروش لوازم منزل درایران تهران خیابان شاه‌چهارراه گلشن تلفن ۴۵۶۸۹ـ ۴۵۶۸۶

هرنوع لوازم منزل از قبیل قالی ـ قالیچه ـ تلویزیون ـ یخچال ـ رادیو گرام ـ اجاق گاز ـ ضبط‌صوت واشیاء دیگر منزل را بهر اندازه و مبلغی که باشد نقد خریداری میشود.

هموطنان عزیزچنانچه تصمیم‌دارید لوازم منزل خودرا طوری بفروشید که مغبون نشوید فقط به نمایشگاه ایران کالا مراجعه فرمائید چون ما سعی مینمائیم چه در خرید چه در فروش و چه در معاوضه رضایت مراجعین محترم را فراهم نمائیم پس خرید ـ فروش ـ معاوضه لوازم منزل فقط در ایران کالا تلفن های ۴۵۶۸۹ ـ ۴۵۶۸۶

فروشگاه و نمایشگاه آسیا

تلفن ـ ۶۱۲۸۳۳

تلویزیون ـ یخچال ـ اجاق‌گاز ـ بخاری وسایر لوازم منزل رابقیمت عادلانه خریداریم خیابان شاه چهار راه پیروز

۱ـ۲۰ آ ـ ۴۵۱۸

فروشگاه ونمایشگاه‌فروردین

قالی ـ یخچال ـ تلویزیون ـ ضبط‌صوت رادیو گرام

وسایرلوازم منزل شما را نقدا عادلانه خریداریم. خیابان شاه ـ فروردین شمالی ـ شماره ۱۱۴ ـ تلفن ۶۱۱۶۵۵

فروشگاه پارس تلفن ۶۱۳۸۴۷

فقط این فروشگاه میتواندیخچال تلویزیون ـ قالی ـ قالیچه واجناس خانگی شمارا بقیمت عادلانه‌خریداری کند. خیابان آذربایجان ایستگاه آسیاب.

فروشگاه حاجیان

یخچال ـ قالی ـ تلویزیون ـ رادیوگرام ضبط صوت

وسایر لوازم دیگر شما را عادلانه خریداریم. سه‌راه امین‌حضور ۳۸۸۳۸

فروشگاه منوچهر ـ تلفن ۷۵۷۶۸۵

خریدار هرنوع یخچال و تلویزیون

فروشگاه محمد حسان

تنها فروشگاهی‌است که‌میتواند کلیه اثاثیه‌منزل‌شمارابقیمت عادلانه نقدا خریداری کندتلفن ۵۸۱۵۵۸

تقویم اطلاعات

دوشنبه هشتم بهمن ۱۳۴۱
دوشنبه دوم رمضان ۱۳۸۲
دوشنبه ۲۸ ژانویه ۱۹۶۳
توپ سحر ۵ و ۳۳ دقیقه
طلوع آفتاب‌ساعت ۷ و ۸دقیقه
ظهرشرعی‌ساعت ۱۲و۱۷دقیقه
توپ‌افطار ساعت ۵ و ۴۵دقیقه

ضمن‌خرید مایحتاج‌خود(انواع‌خواربار ـ لبنیات ـ گوشت ـ مرغ ـ جوجه‌کباب ـ ماهی ـ شیرینی ـ سبزی ومیوه)

از چلو کباب مطبوع وسایر غذا های گرم وسرد سوپر کاخ

دررستوران جدید تمام سوپر کاخ خیابان کاخ روزوشب استفاده نمائید بالاتراز شاه تلفن ۶۱۱۹۶۹

در مسابقات کشتی مدال طلای اطلاعات

بهترین کشتی گیر ستاره طلا میگیرد

همانطور که اطلاع داده شد از تاریخ اول تاهفتم اسفند ماه مسابقات بزرك کشتی مدال طلای اطلاعات بابتکار سرویس ورزشی روزنامه و زیر نظر فدراسیون کشتی کشور انجام میشود .

بامشورتی که سرویس ورزشی روزنامه اطلاعات با آقای سرهنك معروفخانی رئیس فدراسیون کشتی بعمل آورد تصمیم گرفته شد بقهرمانان شهرستانها که دراین مسابقه شرکت خواهند کرد اگر مقام اول تا سوم این مسابقات را بدست بیاورند علاوه بر جوایز معمولی مبلغ دو هزار ریال بابت ایاب و ذهاب و هزینه توقف به آنها داده خواهد شد .

جوائز مسابقات

سرویس ورزشی روزنامه اطلاعات و کمیته برگزاری مسابقات مدال طلای اطلاعات تصمیم گرفته است که به نفرات اول هشت وزن مدال طلا و به نفرات دوم تا ششم جوائز ورزشی اهداء نماید .

ستاره طلا

فدراسیون کشتی کشور وسرویس ورزشی روزنامه اطلاعات در نظر دارد به بهترین کشتی گیر این مسابقات به تشخیص کمیته فنی یك ستاره طلا بدهد البته اگر بهترین کشتی گیر مقام و امتیازی نیز بدست بیاورد برنده ستاره طلا خواهدشد.

اطلاعات برای جوانان

درمسابقات فوتبال دوره‌ای باشگاه های تهران

شعاع ـ تهران جوان مساوی کردند

بعداز ظهر پنجشنبه دنباله مسابقات فوتبال قهرمانی باشگاه های تهران زیر نظر فدراسیون فوتبال درامجدیه انجام شد و نتایج زیر بدست آمد تیم فوتبال تاج بانتیجه ۱ـ۸ دیهیم راشکست دادو شاهین بانتیجه چهار برهیچ برنادر پیروز شد .

جمعه

روز جمعه بعلت میتینك دهقانان در امجدیه برنامه مسابقات بطور کامل انجام نگردید و فقط شعاع باتهرانجوان مسابقه داد این مسابقه بداوری دانائی فر انجام شد .

هردو تیم برای پیروزی تلاش کردند ولی بالاخره بانتیجه ۳ـ۳ مساوی زمین را ترك کردند .

مجسمه طلا بود

در شماره شنبه خبری بود که یکی ازدانشجویان دانشکده هنرهای تزئینی بنام آقای مقصودی هنگام دادن رای بلوایح ششگانه مجسمه برنز زیبائی تسلیم آقای پهلبد ریاست هنرهای زیبا نمود تابعنوان حقشناسی تقدیم شاهنشاه گردد . توضیحا یاد آور میشود که مجسمه مزبور از طلابوده است .

والیبال تسلیحات

اخیرا مسابقات والیبال تشویقی بین تیمهای والیبال سال سوم و دوم هنرستان تسلیحات باحضور جمعی از افسران اداره تسلیحات ارتش انجام گردید و تیم والیبال سال سوم برنده شد .

میهمانی استاد

بطوریکه خبرنگار ما ازامریکا گزارش میدهد عده ای از دانشجویان ایرانی مقیم دانشگاه «فیرلایت دیکنس» در میهمانی ناهارآقای دکتر «پیترسامار ـ تینو» رئیس دانشگاه شرکت کردند.

این دانشجویان عبارت بودند از خانم پری قیصری دانشجوی رشته پرستاری آقایان محمد برادران محصل رشته برق ، مجید ثقفی مهندس رشته مهندسی میکانیك ورفیع الله ناظر زاده محصل رشته شیمی .

دانشگاه مذکور دارای ۱۶۰۰۰ نفر دانشجو میباشد که در سال جاری ۱۷۳ نفر از دانشجویان از ۴۱ کشور خارجی هستند . این دانشگاه در نیوجرسی قرار دارد .

تیم والیبال دانشگاه

در اصفهان ۲ برد داشت

تیم والیبال دانشگاه طبق دعوت تربیت بدنی اصفهان روزچهار شنبه عازم اصفهان شد .

اولین مسابقه را باتیم دانشگاه اصفهان در روز پنجشنبه انجام داد وسه بریك بنفع دانشگاه تهران خاتمه یافت .

تیم والیبال دانشگاه در دومین روز اقامت خود باتیم باشگاه شاهین اصفهان روبرو شد که سه بر هیچ پیروز شد. دانشجویان اصفهانی از دانشجویان دانشگاه تهران بخوبی پذیرائی کردندو قهرمانان روزشنبه بتهران بازگشتند .

مسابقه بسکتبال دانشگاه ساعت شش بعداز ظهر روز سه شنبه بین یازده تیم از یازده دانشکده آغاز خواهدشد .

شطرنج

مسابقه شطرنج دانشگاه درتاریخ ۱۵ بهمن آغاز میگردد .در این مسابقه یازده تیم هر تیم شامل ده نفر شرکت دارند .

کاپ فرهاد

از روز هفدهم بهمن مسابقات فوتبال حذفی کاپ فرهاددردانشگاه آغاز میگردد .

در این مسابقات کلیه دانشکده‌ها وموسسات تابعه دانشگاه ومحصلین که کارت دانشجوئی دارند می‌توانند شرکت کنند .

اخذ درجه دکترا

بعداز ظهر چهار شنبه گذشته دوشیزه اکرم طاهر پور دانشجوی دانشکده داروسازی دانشگاه طی یك جلسه امتحان بصورت مصاحبه به اخذ درجه دکترا نائل آمد .

پایان نامه تحصیلی وی در مورد توبلی فلورها نوشته شده بود که از طرف هیئت ژوری مورد تصویب قرار گرفت .

سرپرست تبلیغات

اخیرا انتخابات انجمن ورزشی دانشسرایعالی انجام گردید وآقای محمود ضرابیان با اکثریت آراءبه سمت سرپرست تبلیغات ورزشی دانشسرایعالی انتخاب گردید

آقای ضرابیان باسرویس ورزشی روزنامه اطلاعات نیز همکاری نزدیك دارد

دو خبر از باشگاه سپه

باشگاه ورزشی سپه بمنظور توسعه ورزش دوومیدانی یك مسابقه دوصحرا نوردی بمسافت پنج کیلومتر ترتیب دادو روز جمعه پنجم بهمن ماه درنارمك زیر نظر فدراسیون دوومیدانی کشور برگزار گردید ودر نتیجه آقایان غلامحسین رئیسی ، بهره‌مند ،نصرالله رضویان ،بیژن میلانی ، حسن رئیس دانا و حسین محمدی اول تاششم شدند .

پینك پنك

ساعت سه بعداز ظهر روز شنبه یکدوره مسابقه پینك پنك تشویقی بین ۳۰ نفر از بازیکنان باتجربه باشگاه سپه بسرپرستی آقای محمود صادقی در محل باشگاه انجام شد و در نتیجه آقایان : محمود نوائی، محمود آرمنده ،ایرج آذر ، مهدی تابع قانون ، هوشنك تاجداری ، ابوالقاسم آذری اول تاششم شدند .

جوائز دو دسته قهرمانان دو صحرانوردی و پینك پنك در جشن ورزشی سالیانه باشگاه اهداء خواهد شد .

فرش لاستیکی

شهوند

نرم مثل مخمل
زیبا مثل مرمر

نمی سوزد
قابل شستشوست
احتیاج بواکس نداره
نمی شکند
عایق رطوبت است

زیباترین و باصرفه ترین پوشش لاستیکی برای کف منازل مسکونی ـ هتل ها ـ بیمارستانها ـ ادارات و دفاتر تجارتی .

تخت جمشید چهارراه فیشرآباد
تلفن : ۶۰۸۸۵

وارتا

بابرق قویتر و دوام بیشتر

VARTA

مدرن

عالیترین پرده کرکره آمریکائی

پرده کرکره
Modern
مدرن

مدرن : خیابان حافظ بالاتر از چهارراه یوسف آباد ـ مقابل بانك ایرانیان ـ تلفن ۴۸۷۵۵

آگهی مناقصه شماره ۲۷ـ۱۳۴۱

بنگاه برق تهران تعدادی لامپ ساده ـ جیوه ـ فلورسنت (مجموعا ۱۲۳۲۰ عدد) تحویل انبار بنگاه برق واقع در میدان ژاله از طریق مناقصه خریداری می نماید .

داوطلبان شرکت در مناقصه می توانند بامراجعه به اداره معاملات واخذ برك شرایط و مشخصات پیشنهادات خودرا تا ساعت ده صبح روز ۱۹ر۱۲ر۱۳۴۱ بصندوق مناقصه ها بیندازند . الف ۶۲۶۲

۱ـ۲ آـ۳۲۷۸۲ بنگاه برق تهران

بواردکنندگان دام های کشته شده

شهرداری تهران وسیله این آگهی باطلاع عموم واردکنندگان دام های کشته شده و متصدیان سردخانه های تهران میرساند که از تاریخ انتشار این آگهی هرنوع گوشتی که بااخذ پروانه ورود از کشور های خارجی بایران وارد می‌شود بایستی پس از تحصیل پروانه گمرك وپرداخت حقوق و عوارض گمرکی مستقیما از گمرك بکشتارگاه تهران حمل شود ؛ تاپس از معاینه بهداشتی و اخذ عوارض مربوط بکشتار بمقصد حمل ومصرف گردد.

بدیهی است شهرداری تهران باتوجه بوظائفی که درباره سالم بودن گوشتهای وارده و تامین سلامت و بهداشت مصرف کنندگان وهمچنین وصول عوارض متعلقه بخود دارد چنانچه گوشتهای وارده از خارج در مسیر دیگری غیر از مسیر گمرك تهران و کشتارگاه تهران مشاهده گردد آنها را در حکم قاچاق محسوب داشته و ضبط خواهد نمود .

آـ۲۳۰۴۲ شهردار تهران

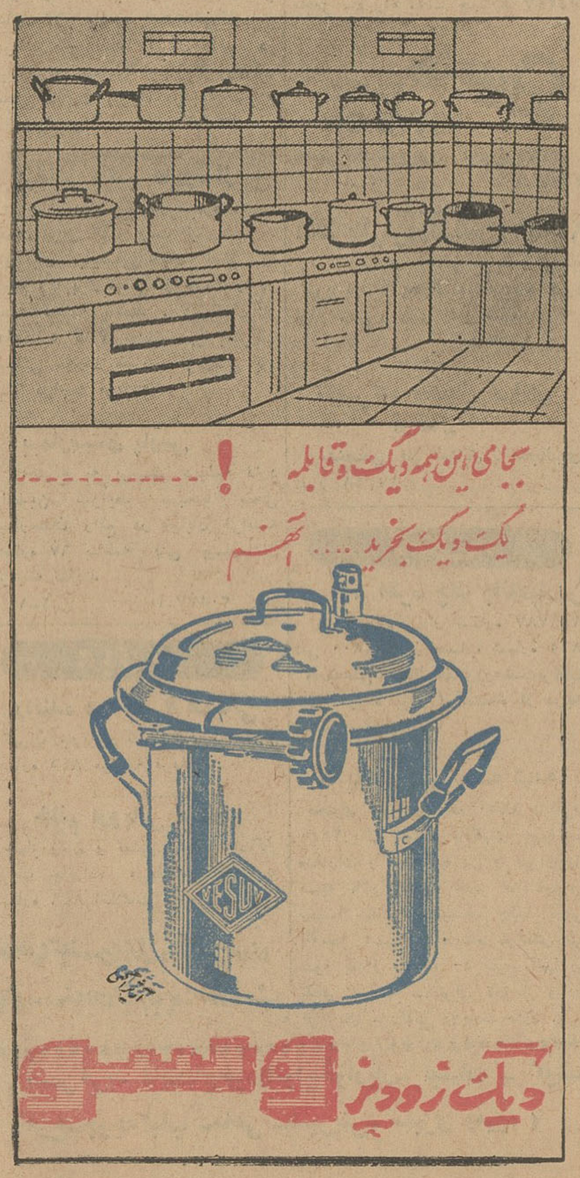
بجای این همه دیگ و قابلمه !
یک دیگ بخرید ..... آنهم
دیگ زودپز وسو

جناب آقای دادستان محترم شهرستان همدان

دراین چندماهی که باادارات تماس گرفتم یکی شخص جنابعالی و دیگر جناب آقای رفیعی رئیس محترم دادگستری است که باقلبی پاك و بدون هیچ منظوری به‌جامعه خدمت و انجام وظیفه میفرمائید از اینرو من بنوبهٔ خودم اظهار تشکر وامتنان میکنم و موفقیت آنجنابان عالیقدر را ازخدا مسئلت مینمایم .

مبین

آـ۳۲۹۸۴

شرکت سهامی رادیو تلویزیون ایران

سرویس وتعمیر انواع گیرنده های تلویزیون
تحت نظر متخصص کارآزموده
مجهزترین تعمیرگاه تلویزیون ایران
تلفن ۶۳۴۶۶ـ۶۳۴۶۵
خیابان ایزنهاور ـ خیابان جیحون ـ جنب پپسی کولا

آگهی مناقصه

اداره کل حسابداری سازمان تربیت بدنی خرید مقدار ۳۰۰ بسته کاغذ کاهی وپلی کپی و ۲۰۰ بسته کاغذ سفید پلی کپی و ۲۰۰ بسته مرکب پلی کپی و ۲۰۰ بسته کاغذ مومی پلی کپی از نوع پلیکان ۴۸ برگی و مقدار ۱۹۲ بند کاغذ کاهی ۵ر۴ ورقی سوئدی روزنامه و ۳۲ بند کاغذ ۹۰ گرمی ۴½ ورقی و ۵ بند کاغذ سفید ۷۰ گرمی ۴½ ورقی را از طریق مناقصه خریداری مینماید .

۱ـ داوطلبان در مناقصه میتوانند همه‌روزه در ساعات اداری نمونه هارا دراداره کارپردازی سازمان ملاحظه نمایند.

۲ـ شرکت کنندگان در مناقصه باید مبلغ پنجاه هزار ریال بعنوان سپرده بصندوق اداره حسابداری سازمان پرداخت و رسیدآنرا ضمیمه پیشنهاد خود درپاکت لاك ومهرشده تاآخر وقت اداری روز ۲۰ بهمن ۴۱ بدفتر اداره حسابداری تحویل ورسید اخذ نمایند.

۳ـ پیشنهادات درساعت ۱۰ صبح روز ۲۱ بهمن ماه با حضور کمیسیون باز وقرائت خواهد شد .

۴ـ به‌پیشنهاداتی که بعد از موعد مقرر برسد یامشروط یافاقد سپرده ومبهم باشد به‌هیچوجه ترتیب اثر داده نخواهدشد.

۵ـ حضور پیشنهاددهندگان درجلسه مناقصه آزاد و اداره کل حسابداری دررد یاقبول یك یاکلیه پیشنهادات مختار است .

۶ـ در صورتیکه برنده مناقصه به‌نحوی از انحاء از انجام معامله خودداری نماید سپرده اوبنفع سازمان ضبط خواهد شد .

۷ـ پرداخت هرگونه مالیات بردرآمد وعوارض وهزینه نشرآگهی وثبت قرارداد بابرنده مناقصه میباشد الف ۶۲۶۲

اداره کل حسابداری سازمان تربیت بدنی وتفریحات سالم ایران

۱ـ ۲ آـ۳۲۷۸۶

شامپو ای پون
از لیستین زرده تخم مرغ ساخته میشود
Eipon
EI-LECITHIN-KOPFWASCHE
WELLA
یک قطره شامپو ای پون برابر با یک زرده تخم مرغ بموی شما خدمت میکند

آگهی حراج شماره ۷۶

۱ـ نیروی هوائی تعدادی حلب و بشکه خالی موجود خودرا بشرح زیر از طریق حراج حضوری بفروش میرساند .

الف ـ تعداد ۳۷۲۴ حلب و ۴۳۰ عدد بشکه خالی موجود درپادگان قلعه مرغی ساعت ۳۰ر۸ صبح روز شنبه ۲۰ر۱۱ر۴۱

ب ـ تعداد ۶۲۴۶ حلب و ۵۵۰ عدد بشکه خالی موجود درپادگان جنوبی دوشان تپه (تیپ فنی) ساعت ۳۰ر۸ صبح روزیکشنبه ۲۱ر۱۱ر۴۱

ج ـ تعداد ۱۹۵۳ حلب و ۹۸ عدد بشکه خالی موجود درپادگان مهرآباد ساعت ۳۰ر۸ روز دوشنبه ۲۲ر۱۱ر۴۱

۲ـ داوطلبین خرید میتوانند در راس ساعت مقرره در روزهای معینه در محل های مذکور در بالا برای خرید حضور بهمرسانند .

۳ـ ارزش حلب و بشکه‌های فروخته شده فی‌المجلس نقدا دریافت و برك خروج جنس صادرخواهد شد.

۴ـ خریداران باید بلافاصله حلب و بشکه‌های ابتیاعی خودرا از پادگان خارج نمایند .

۵ـ هزینه حمل و هرگونه مالیات و عوارض قانونی بعهده خریداران است .

نیروی هوائی

آـ۳۲۸۶۶ ۱ـ۲

آگهی مزایده

اداره مهندسی ارتش مقداری وسائل و قطعات مختلف را از طریق مزایده کتبی بارعایت آئین‌نامه معاملات دولتی وتوجه بشرائط زیر بفروش میرساند .

۱ـ پیشنهاددهندگان میتوانند همه روزه ازساعت ۸ تا ۱۲ بدایره دپو این اداره واقع در باغشاه از درب غربی مراجعه ووسائل مزبور را مشاهده و در صورت تمایل بادریافت اوراق مشخصات وسائل مزبور در مزایده شرکت نمایند .

۲ـ پیشنهاددهندگان بایستی صدی پنج مبلغ پیشنهادی را بعنوان سپرده به‌حساب ۱۲۰۹ دارائی شماره ۳ در بانك ملی مرکز پرداخت نمایند.

۳ـ پیشنهاددهندگان بایستی پیشنهادات خود را در دونسخه تهیه که یك نسخه آن باداره بازرسی مالی ارتش تسلیم و رسید آنرا بانضمام سپرده بانکی و نسخه دیگر پیشنهاد در پاکت لاك ومهر شده تاساعت ۱۳ روز ۲۹ر۱۱ر۴۱ بدفتر دایره دردپوتحویل نمایند .

۴ـ به‌پیشنهادات مبهم و مشروط یاپیشنهاداتیکه بعد از تاریخ معینه واصل شود ترتیب اثرداده نخواهد شد .

۵ـ پیشنهادات واصله در ساعت ۱۰ روز ۳۰ر۱۱ر۴۱ در محل مزبور و در حضور کمیسیون باز و برنده مزایده اعلام میگردد. برنده مزایده بایستی از تاریخ ابلاغ حداکثر تاظرف مدت ۷ روز تمام وجه مورد مزایده را بحساب ۱۲۰۹ دارائی شماره ۳ پرداخت ووسائل را تحویل و از انبار خارج نماید .

۶ـ چنانچه برنده مزایده از تحویل وجه در تاریخ معینه خودداری نمود سپرده او بنفع ارتش ضبط خواهد شد

۷ـ اداره مهندسی ارتش در رد یاقبول یك یاکلیه پیشنهادات مختار بوده و حضور پیشنهاددهندگان در کمیسیون مزبورآزادمیباشد.

۸ـ هزینه آگهی و هرگونه مالیات و عوارض مربوطه بعهده برنده مزایده خواهد بود .

اداره مهندسی ارتش

آـ۳۲۸۶۲ ۱ـ۲

۵ میلیون رای موافق

بقیه از صفحه اول

دیروز نتایج استخراج و قرائت آراء تصویب ملی را در قسمتی از شهرستانها و مناطق مختلف کشور که خبرنگاران ما بتهران گزارش‌داده بودند باستحضار خوانندگان رساندیم. وصول گزارش خبرنگاران اطلاعات در شهرستانها در این باره ادامه‌دارد و در زیر گزارشهائیکه امروز بسرویس شهرستانهای روزنامه اطلاعات رسیده است باطلاع خوانندگان میرسد :

در گناباد
آراء موافق ۱۲۷۴۶رای
آراء موافق بانوان ۷۵۵ رای
آراء مخالف ۲ رای
در طبس
آراء موافق ۸۲۸۷ رای
آراء موافق بانوان ۵۹۶رای
آراء مخالف ۶ رای
در گرمسار
آراء موافق ۶۴۵۸ رای
آراء موافق بانوان ۳۴۰رای
در بندر شاهپور
آراء موافق ۲۵۸۳ رای
در شاهرود
آراء موافق ۲۲۷۸۸رای
آراء موافق بانوان ۳۰۵رای
آراء مخالف ۵رای
در کازرون
آراء موافق ۹۶۵۶ رای
آراء مخالف ۴رای
آراء موافق بانوان ۳۱۷رای
در توابع کازرون
آراء موافق ۱۵۳۳۳رای
آراء مخالف ۱۸رای
آراء موافق بانوان ۱۰۸۸رای
در تفت
آراء موافق ۷۰۰۲رای
آراء موافق بانوان ۵۶۴رای
درسنگر
آراءموافق ۲۸۱۷ رای
در هفتگل
آراءموافق ۵۰۱۲ رای
آراء موافق بانوان ۴۹۸رای
در شاه پسند
آراء موافق ۲۰۱۴رای
در گنبد کاوس
آراء موافق ۱۱۴۳۴رای
آراء موافق بانوان ۲۸۲رای
درزوره
آراء موافق ۱۹۵۸رای
آراء موافق بانوان ۴۸۲ رای
در کاشمر
آراء موافق ۱۱۲تمام‌رای
آراء مخالف ۱۲رای
در اردستان
آراء موافق ۱۲۴۷۳ رای
آراء موافق بانوان ۶۳۴ رای
بندر معشور
آراء موافق ۱۲۲۵۲ رای
آراء مخالف ۳رای
در فردوس
آراء موافق ۹۰۰۰ رای
در این حوزه بعضی از کشاورزان انگشت خودرا بریدند و دفتر انتخابات راباخون خود امضاء کردند .
در جهرم
آراء موافق ۲۱۷۱۴رای
آراء موافق بانوان ۶۸۱۹ رای
چند تن از بانوان جهرم نیز انگشت خودرا بریدند و با خون خود دفتر انتخابات را امضاء نمودند
در فسا
آراء موافق ۲۰۰۷۶ رای
آراءموافق بانوان ۷۳۸ رای
در پهلویدژ
آراء موافق ۷۸۲۱ رای
در دامغان
آراء موافق ۱۹۶۷۴ رای
در جلفا
آراء موافق ۶۴۰۸ رای
آراء موافق بانوان ۵۸۴ رای
آراء مخالف ۴ رای
در هشترپر
آراء موافق ۳۱۸۶۷ رای
آراء موافق بانوان ۵۳۶ رای
آراء مخالف ۱۰ رای
در دزفول
آراء موافق ۳۳۰۰۰ رای
آرا موافق بانوان ۱۰۰۰ ۱رای
آراء مخالف ۱۰ رای
در حوزه های دزفول
آراء موافق ۶۶۰۰ رای
در مرند
آرا موافق ۳۱۱۳۵ رای
آراء موافق بانوان ۱۳۸۳ رای
آرا مخالف ۱۲۹ رای
در شیروان
آراء موافق ۵۴۹۴ رای
آرا موافق بانوان ۴۰۷ رای
در ماهان
آرا موافق ۴۷۸۳ رای
آراء موافق بانوان ۱۹۲۲ رای
در خانه
آراء موافق ۴۷۲۲ رای
در شاه آباد
آرا موافق ۱۱۲۳۶ رای

در بروجرد
آرا موافق ۳۰۵۲۸ رای
آراء مخالف ۶۰ رای
درآستانه اشرفیه
آراء موافق ۷۱۷۳ رای
آراء موافق بانوان ۳۲۵رای
در سبزوار
آراء موافق آقایان ۶۸۴۰۹ رای
آراء موافق‌بانوان ۷۳۸۵ رای

در فیروز آباد

آراء موافق ۲۲۰۱۵ رای
آراء موافق بانوان ۳۱۸۵ رای
درکردکوی
آراء موافق ۷۶۱۱رای
دراشنویه
آراء موافق ۳۶۹۶ رای

در گرگان

آراء موافق‌آقایان ۶۹۶۹۲ رای
آراء موافق بانوان ۱۸۷۹ رای
درسرپل زهاب
آراء موافق ۲۵۰۰ رای
مرماهیدشت
آراء موافق ۴۹۹۳رای
آراء موافق بانوان ۹۳۴ رای
درسقز
آراءموافق ۶۷۷۳رای
آراءموافق بانوان ۷۰۶ رای
درصحنه
آراء موافق آقایان ۱۹۴۴۹ رای
آراء موافق بانوان ۱۰۹۸رای

کرمانشاه

آراء موافق ۴۱۳۹۲رای
آراء موافق بانوان ۲۲۸۶ رای
درحومه کرمانشاه
آراء موافق ۱۰۰۷۸رای
آراء موافق بانوان ۲۰۰۰رای
درکنگاور
آراء موافق ۶۹۷۸رای
درد روجن
آراء موافق ۹۴۴۸رای
در لرزجان
آراء موافق ۷۷۷۸ رای

قصر شیرین و حومه

آراء موافق ۲۳۷۵۴ رای
آراء موافق بانوان ۲۲۷۳ رای

ساری و قراء اطراف

آراء موافق ۳۸۲۲۷ رای

شهسوار

آراء موافق ۲۵۶۰۹ رای
آراء مخالف ۳ رای
آراء موافق بانوان ۶۷۳ رای
در نوشهر
آراء موافق ۱۸۹۶۰ رای
درنور
آراء موافق ۱۶۸۶۲ رای
آراء موافق بانوان ۲۵۶رای
بهشهر
آراء موافق ۲۱۶۳۴رای
آراء موافق بانوان ۴۹۰ رای

مرودشت

آراء موافق ۲۳۲۴۵ رای
آراء موافق بانوان ۴۹۰رای

شهرضا

آراء موافق ۲۸۶۳۶ رای

نیشابور

آراء موافق ۴۸۱۲۰ رای
آراء موافق بانوان ۵۷۳۳ رای

مهاباد و حومه

آراء موافق ۲۶۱۰۸ رای
آراء مخالف ۱ رای
در اسد آباد وحومه
آراء موافق ۱۷۴۴۰رای
آراء موافق بانوان ۱۲۱۹رای
در حومه همدان
آراء موافق ۹۹۶۸۰رای
آراء مخالف ۶رای
در دماوند
آراء موافق ۱۳۱۸۰ رای
در فیروز کوه
آراء موافق ۴۶۲۴رای
ایلام
آراء موافق ۳۷۷۵۶ رای
آراء موافق بانوان ۷۷۷رای

پاوه

آراء موافق ۴۵۱۲۷ رای
آراء موافق بانوان ۴۱۹۲ رای
در شاه آباد غرب
آراء موافق ۳۶۶۳ رای
آراء موافق بانوان ۴۳۵۸رای

سنقر کلیائی

آراء موافق ۲۴۷۰۷ رای
آراء موافق بانوان ۱۱۰۴ رای
درهشترود
آراء موافق ۳۹۹۶۰ رای
در خلخال
آراء موافق ۲۴۴۱۶ رای
آراء موافق بانوان ۱۷۵ رای

قزوین و حومه

آراء موافق ۱۱۵۹۴۲ رای
آراء مخالف ۸۶۲ رای
در تاکستان
آراء موافق ۴۴۸۵ رای
در باغبادران
آراء موافق ۵۰۰۰ رای
در تیران
آراء موافق ۲۱۰۰ریال
در دولت آباد
آراء موافق ۲۷۹۸ رای
در گرمسار
آراء موافق ۶۴۵۸ رای

زنجان وحومه

آراء موافق ۱۲۲۸۹۲ رای
آراء مخالف ۹۳ رای
آراء موافق بانوان ۳۱۱۳ رای
درزاویه زرند
آراء موافق ۱۳۵۴ رای

در شیراز

آراء موافق ۱۲۴۸۴۲ رای
آراء مخالف آقایان ۱۴ رای
آراء موافق آقایان ۱۲۷۰۱ رای
درممسنی
آراء موافق ۰
آراء موافق بانوان ۵۲۹۶۳ رای

منوچهر از خطر رست

امروز خبرنگار اطلاعات از لندن تلگرافی اطلاع داد که منوچهر قیصر بیمارسازمان نیکوکاری اطلاعات که برای معالجه بلندن فرستاده شده‌است پس ازمعالجه کامل از بیمارستان مرخص شد .

منوچهر قیصر بعلت رشد نامتناسب قد که‌زندگی‌او را در معرض مخاطره قرار داده بود بکمك مردم نیکوکار وسیله سازمان نیکوکاری اطلاعات بلندن اعزام شد .

درلندن منوچهر قیصر دربیمارستان های «ملی» و «ایتالیا» مورد معاینه دقیق پزشکان طراز اول قرارگرفت و دو عمل جراحی مهم روی مغزاو انجام شد و غده چرکینی که درمغز او قرار داشت خارج گردید.

پزشکان لندن اظهارعقیده کرده‌اند که با معالجاتیکه بعمل آمده دیگر خطری سلامت منوچهر قیصر راتهدید نمیکند .

اسکناس ۵۰۰ ریالی

تا ماه آینده بجریان گذاشته میشود

امروز ازبانك مرکزی ایران کسب اطلاع شدکه تاپایان سال جاری‌اولین سری **اسکناسهای جدید پانصدریالی** بایران رسیده وبجریان گذارده‌خواهد شد .

اسکناسهای پانصد ریالی دارای رنگ‌خاکستری سیر بوده و اندازه آن ازبیست تومانی کمی بزرگتر واز صد تومانی قدری کوچکتراست .

افزایش درآمد راه‌آهن

بقرار اطلاعی‌که از راه‌آهن‌رسیده در اثر کوشش و فعالیت‌مداوم کارکنان راه آهن میزان درآمد و فعالیت باربری بنحو محسوسی افزایش یافته وجمع درآمد دی ماه ۴۱راه آهن در حدود ۳۲۸ میلیون ریال‌می باشد که‌نسبت بماه گذشته (آذرماه ۴۱) در حدود ۶۲ میلیون ریال و نسبت بماه مشابه سال گذشته در حدود ۶۳ میلیون‌ریال افزایش در آمد داشته است .

زنان سپاه دانش تشکیل

بقیه از صفحه‌اول

خبرنگار ما گزارش میدهد که بدنبال استقبال زنان در سراسر کشور از تصویب ملی از طرف جمعیت های زنان اقداماتی صورت گرفته‌است و از مقامات دولتی درخواست شده‌است که‌طی‌تصویب نامه‌ای آراء زنان رابحساب‌آورندو بعدا بتصویب مجلسین برسانند .

خبرنگار ما در گزارش خود میافزاید هنوز از طرف‌مقامات‌دولتی درباره این تقاضای جمعیت های زنان پاسخ مثبت یا منفی داده نشده است بهر حال رهبران جمعیت‌های زنان به اقدامات خود امیدوار هستند .

ساعت یازده صبح امروز چندتن از بانوان عضو جمعیت های زنان در منزل خانم بدرالملوك‌بامدادبرای اتخاذ تصمیم جدی تری تشکیل جلسه دادند . این جلسه بدنبال ملاقات چند تن از رهبران جمعیت های زنان باوزیر کشور وفرماندار تهران در روز گذشته تشکیل شد.

امیدوار شده‌اند

دو نفر از رهبران جمعیت های بانوان ، خانم صفیه فیروز و خانم دولتشاهی ، امروز بخبر نگار ما گفتند :

جمعیتهای زنان از موقعیتی که زنان کشور ما در سراسر مملکت در جریان تصویب ملی بدست آوردند به آینده امیدوار شدند و از زنان ایران دعوت میشود که مبارزه خود را ادامه دهند تاآنجا که بتمام حقوق حقه خود برسند .

شرکت در سپاه دانش

خبرنگار ما گزارش میدهد که از طرف شورایعالی جمعیتهای‌زنان ایران فعالیتهائی آغاز گردیده که در آینده نزدیك زنان نیز بتوانند در نهضت مبارزه با بیسوادی از طریق سپاه دانش شرکت جویند .

یکی از رهبران زنان در این مورد بخبرنگار ما گفت :

در مورد تشکیل سپاه دانش‌زنان مذاکراتی با مقامات دولتی بعمل آمده است ، و اگر مقامات مزبور هم بزنان اجازه ندهنددر سپاه‌دانش شرکت کنند و خواهران روستائی خود را از جهل و بی دانشی نجات دهند ما خود سپاه دانش تشکیل خواهیم داد ، باین ترتیب که از دوشیزگان وبانوان‌جوان‌شهرستانی تقاضا خواهیم کرد که همبستگی و آمادگی خودرا ظرف مدت کمی اعلام کنند و طی جلساتی که در شهرستانها تشکیل میدهند ترتیب شرکت در این جنبش عظیم ملی را بدهند از بانوان فرهنگی نیز دعوت خواهد شد که برای رهبری واحد های سپاه دانش زنان به شهرستانها بروند و در این امر بزرك شرکت جویند .

بدنبال این تصمیم جمعیتهای زنان در نظر دارند برای پشتیبانی از معلمین زن سازمانی تشکیل دهند و کسانی را که آماده خدمت در سپاه دانش‌زنان‌میشوندپشتیبانی و مساعدت نمایند .

زلزله دیشب

امروز آقای دکتر کشی افشار رئیس موسسه ژئو فیزیك دانشگاه بخبرنگار ما اظهار داشت : درساعت ۱۹ر۳۶ر۳۲ بوقت گرینویچ معادل ساعت ۳۲ر ۶ر۲۳ بوقت تهران‌زلزله شدیدی در تهران بوقوع پیوسته است .شدت این زلزله پنج بوده وتا مسافت پانصد کیلو متر اثرگذاشته است .

آقای دکتر کشی‌افشار اضافه‌کرد: مرکز زلزله هنوز معلوم نیست چون زلزله بقدری شدید بوده که علائم درهم ضبط‌شده‌و دستگاه‌هانتوانستند دقیقا مرکز زلزله را معین کنند وتا رسیدن خبر از دستگاههای سایر شهرستانها نمی‌توانیم‌محل بخصوصی را نام ببریم .

زلزله دیشب از نوع قائم بوده است .

درروندسر

طبق گزارش تلفنی خبرنگارما، روندسر مقارن ساعت یازده و نیم‌دیشب زلزله شدیدی‌نیزدر روندسروقراءتابعه این شهرستان حادث شد

بعد از تصویب

بقیه از صفحه‌اول

تصوری بپایان رسید و احتمالاظرف امروز وفردا نتایج کلی آراء ماخوذه در سراسرکشوررسماًاعلام میگردد

تصویب لوایح ششگانه شاهنشاه از جانب ملت در حقیقت مرحله‌اول ضمانت اجرائی این لوایح بود وبقول مجلسی ها لوایح مذکور بتصویب ملت رسید ولی مرحله دوم که بدان قوت قانونی خواهد داد ـ مانند هر لایحه‌ای که در مجلس بتصویب میرسد ـ توشیح آنهااز طرف‌شاهنشاه است که بنظر میرسد دولت در این زمینه طبق سنن پارلمانی عمل کند بدین معنی که لوایح تصویبی ملت ر. برای توشیح به پیشگاه پادشاه مملکت تقدیم کند تا پس از توشیح قدرت قانونی پیدا کند و همانطور که شاهنشاه بارها تاکید نمودند از این جهت لوایح مذکور به رای ملت واگذار گردید که در آینده مجلسین نتوانند آنهارا بلااثر بگذارند . این جریان د رجلسه امشب هیئت دولت مطرح خواهد شد و آقای نخست وزیر گزارشی در این زمینه تقدیم دولت خواهد کرد و درجلسه امشب دولت تصمیم نهائی در این مورد اتخاذ خواهد شد .

مردم ایران بااکثریت عظیمی به انجام این تحولات عمیق اجتماعی رای مثبت داد و حال که کار قانونی این‌لوایح تقریبا بپایان رسیده انظار متوجه نحوه اجرا و چگونگی انجام این تحول تاریخی است و بدنیست که تك‌تك لوایح ششگانه را که در حقیقت باید آنهارا قوانین ششگانه نامید یکبار دیگرنیزبتدریج مورد بحث قرار دهیم :

وزارت کشاورزی‌آئین‌نامه‌قسمت جدید قانون اصلاحات ارضی را که در مراجعه بآراءعمومی موردتصویب ملی قرار گرفته است طبق ماده۵همین قانون تهیه خواهد کرد .

بموجب‌آئین نامه مذکور معین‌خواهد شد که چه کسانی باید اظهار نامه از سازمان اصلاحات ارضی دریافت‌نموده ووضعیت مالکیت خود را اطلاع‌دهند آئین نامه مذکور طوری تنظیم‌خواهد شد که کسانی که در املاك خوددارای رعیت هستند مشمول قانون باشند و زارع آنها بتواند صاحب زمین‌ملکی و یا اجازه‌ای‌شود .

در ضمن‌چون تاموعدبرداشت‌محصولی که فعلا زیر خاك است برای اینکار وقت باقی است لذا این آئین نامه‌با توجه دقیق بوضع تمام طبقات خرده مالك وزارعین تهیه خواهدگردید

اصلاحات ارضی

در مورداصلاحات‌ارضی که‌مهمترین مسئله خرده مالکین‌موردتوجه است. وانقلابی ترین ماده‌لوایح مذکوراست

فروش کارخانجات

بموازات اتمام کار اصلاحات ارضی در کشور ، مسئله فروش کارخانجات دولتی بعنوان پشتوانه‌این کار پیش میآید یعنی بزودی برای اداره کارخانجات دولتی یك هیئت مدیره واحد از طرف وزارتخانه های کشاورزی ، دارائی و صنایع ومعادن تشکیل میگردد و این هیئت‌اداره کلیه کارخانجات دولتی را بعهده می گیرد و بعد این کارخانجات‌ازطرف کارشناسان دولتی و حسابداران قسم خورده ارزیابی میشودووقتی ارزش آنها معلوم شد سهام کل‌کارخانجات اعلام میشود و همین سهام است که بابت پول املاك تقسیم شده بمالکین داده میشود .

در مورد سهیم کردن کارگران در سود کارگاههای تولیدی وصنعتی امروز کسب اطلاع شد که‌دعوتنامه های لازم برای تشکیل کمیسیون مربوطاز طرف وزارت کار برای وزارتخانه‌های دارائی ، صنایع و معادن ، دادگستری و یکنفر مطلع در امور اقتصادی و اجتماعی فرستاده شده است .

وقتی‌قبولی و معرفی‌نمایندگان‌مذکور اعلام گردید کمیسیون‌عالی تشکیل جلسه خواهد داد و تاریخ اجرای مقررات قانون سهیم کردن کارگران در سود کارگاهها را اعلام خواهد کرد .

وبدنبال‌آن بترتیب‌کارگاههای‌تولیدی وصنعتی کشور را که مشمول این قانون میشوند تعیین واعلام خواهد کرد.

با این ترتیب مسئله سهیم کردن کارگران در سود کارخانجات نیز وارد مرحله عمل میشود .

انتخابات

یکی دیگرازموادلوایح‌ششگانه تغییر بعضی ازموادقانون‌انتخابات‌است در تصویبنامه ایکه چندی پیش از طرف دولت صادر گردید ودر مراجعه به آراء عمومی روز ششم بهمن از طرف مردم تائید و تصویب گردید مسئله تغییر آئین نامه انتخابات است در تصویبنامه پنج ماده‌ای مذکور پیش بینی شده است که«وزارت‌کشورمامور تهیه آئین‌نامه جدیدانتخابات‌میباشد»

دراین زمینه نیز وزارت کشور دست بکار شده و کمیسیون مامور تهیه آئین نامه جدید انتخابات شده است

همچنین قرار است از پس‌فردا کمیته مخصوص مرکب ازمعاونان‌وزارتخانه ها در وزارت کشور تشکیل‌جلسه‌بدهد تادر موردسیستم کارت‌الکترال‌مذاکره و اتخاذ تصمیم کند بنظر خبرنگار سیاسی ما مسئله انتخابات در دستور کار وزارت کشور قرار دارد و فعالیتهای مربوط به تهیه آگهی‌نامه جدید انتخابات واجرای سیستم‌کارت الکترال مؤید این امر است .

جانشین

بقیه از صفحه‌اول

پرفسور بلدرینی‌صبح امروز به ترتیب با آقایان عبداله انتظام مدیر عامل شرکت ملی نفت ، عبدالحسین بهنیا وزیر دارائی و اسدالله علم نخست وزیر ملاقات نمود .

شرفیابی بحضور شاهنشاه

صبح فردا رئیس شرکت اجیب مینراریابه حضورشاهنشاه شرفیاب میشود پرفسور بلدرینی ازشخصیت های‌بزرك نفتی جهان‌است بخصوص در قاره اروپا یك مقام متنفذ نفتی محسوب میشود .

در حال حاضر شرکت (سیریپ) که شرکت مختلط نفتی ایران و ایتالیا است بموفقیت‌های قابل‌توجهی رسیده و موفق شده تا حدبازرگانی نفت از منطقه مورد امتیاز خود استخراج کند .

امروز آقای انتظام در پاسخ خبرنگار ما که پرسید آیا شرکت سیریپ تقاضای سرمایه گذاری در کار استخراج و فروش نفت تولیدی منطقه امتیاز خودرا کرده است یا نه گفت : هم شرکت سیریپ و هم شرکت ایپاك چنین تقاضائی را از ما نموده اند زیرا چاههای آنها از خلیج فارس به منابع تجاری نفت رسیده است . بطوری که میدانید در دو شرکت مذکور سهام داران خارجی آنها یعنی اچیپ مینراریا و پان امریکن تاکنون سرمایه گذاری کرده اند و طبق قانون و قراردادفیمابین‌میبایستی شرکت ملی نفت پس از اینکه میزان تولید نفت چاههای اکتشافی به حد بازرگانی رسید در آن شرکت سهم خود را بپردازد.

وضع کارمندان غیررسمی

بقیه از صفحه اول

کارمندان موجود دولت بامقررات‌جدید میشود زیرا دولت ومقامات شورای عالی‌اداری کشور دقت میکنند که‌در عین تسریع در تصویب قانون‌استخدام ترتیبی داده‌شود که قانون مزبور از هرجهت بدون عیب وایراد باشد و شرایط کلیه کارمندان دولت ووضع آنها درنظر گرفته شود .

کارمندان غیررسمی

امروز آقای دکتر گودرزی معاون نخست‌وزیر بخبرنگار ما گفت :بنابه توصیه دولت از افشاو انتشار قانون جدید بشدت خودداری‌میشود ولی‌آنچه میتوانم بگویم اینست که درمقررات جدید که‌دولت برای تصویب واجرای آن‌نهایت علاقه رادارد وضع کلیه کارمندان دولت و بخصوص‌کارمندان غیررسمی سرو صورتی خواهد گرفت وآنچه که‌از طرف دستجات وگروههای مختلف مثلا جمعیت اتفاق ملی و کارمندان غیر رسمی ودیگر مقامات اظهار میشود به ۹۵ درصد آنها توجه شد و کلیه مسائل مربوطه در نظر گرفته شده است .

کمیته استخدام شورایعالی اداری

اکنون مشغول‌تهیه آئین‌نامه‌های‌مختلف قانون استخدام میباشد که تعدادآنها بین۱۰ تا۱۵ آئین نامه خواهد بود.

تاکنون در حدود ده آئین نامه استخدامی بوسیله کمیته مزبور تهیه شده‌است .

بدینوسیله باطلاع کلیه صاحبان سهام شرکت سهامی گروه فرهنگی باختر میرساند

چون بعلت استعفای یکی از بازرسان ومسافرت بعضی از صاحبان سهام و عدم حصول اکثریت تصویب بیلان شرکت بتاخیر افتاده است خواهشمند است درساعت ۷ بعدازظهر روز یکشنبه ۱۴ر۱۱ر۴۱ در محل شرکت واقع درخیابان فرصت غربی دبیرستان دخترانه باختر حضور بهمرسانند .

دستور جلسه :
۱ـ استماع گزارش هیئت مدیره
۲ـ تصویب بیلان کارکرد سال قبل
۳ـ تجدید انتخاب هیئت مدیره
۴ـ انتخاب بازرسان شرکت
۵ـ تغییر برخی مواد اساسنامه شرکت

رئیس هیئت‌مدیره ومدیر عامل گروه‌فرهنگی‌باختر ـ یمین

از قصر همایونی

پاسخ ۱۲۴ ـ ۲۵ر۱۰ر۴۱

بانو آذر میدخت شرقی رئیس دبیرستان آزرم

تلگراف دایر برتائید لوایح ششگانه که‌به‌پیشگاه‌مبارك‌شهریاری مخابره نموده بودید موجب خشنودی و مسرت خاطر خطیر ملوکانه گردید

رئیس دفتر مخصوص شاهنشاهی ـ هویدا

پیشگاه مبارك اعلیحضرت همایون شاهنشاهی

برای جان نثار موجب بسی افتخار است که ازطرف خودو دبیران وکارمندان ودانش آموزان دبیرستان آزرم اصول ششگانه مندرج در فرمایشات ملوکانه راکه برای سعادت و ترقی ملت با عظمت ایران است وبفرمان شاهنشاه محبوب به‌آراء عمومی گذارده شده تائید وسلامتی ذات‌مقدس همایونی وعلیا حضرت شهبانوی ایران وولایتعهد والاگهررا از درگاه حضرت باریتعالی مسئلت نمایم

رئیس دبیرستان آزرم ـ آزرمیدخت شرقی

پیشگاه مبارك اعلیحضرت همایونی شاهنشاه ایران

کارفرمایان و کارگران شرکت برق بین‌المللی موفقیت کامل و تاریخی روز ششم بهمن رابه پیشگاه شهریار محبوب و معظم خودصمیمانه تبریك عرض مینماید

کتاب هفت اقلیم

اثر امین احمد رازی ـ ۱۰ر۱۰ با تصحیح و تعلیق مرحوم جواد فاضل منتشر ناشر بنگاه مطبوعاتی علی اکبر علمی ـ خیابان شاه‌آباد ناصر خسرو :

۳ـ۱ آ ـ ۳۳۰۸۸

تبریکات

جناب آقای سرهنك نصرت‌الله معینی

انتصاب جنابعالی رابریاست اداره گذرنامه واقامت اتباع خارجه صمیمانه تبریك عرض مینمائیم

هیئت حسینی زنجانیهای مقیم تهران

THE NATIONAL INSTITUTE OF ENGLISH LANGUAGE

برای اطلاع اعلام میدارد :

۱ـ موسسه ملی زبان انگلیسی به چهارراه پهلوی (شاهرضا) جنب ساختمان جدید بانك تهران انتقال‌یافت.

۲ـ موسسه ملی زبان انگلیسی در هیچ نقطه از تهران شعبه ندارد .

۳ـ یك کلاس اول جدید و ۲ کلاس فشرده در محل جدید افتتاح شده و ثبت نام ادامه‌دارد .

رئیس موسسه ملی زبان انگلیسی ـ حری

فارغ‌التحصیل انستیتوی تعلیم و تربیت دانشگاه لندن ـ تلفن ۴۴۶۸۴

۴ـ۱ آ ـ ۳۳۱۴۶

پیرو آگهی شماره ۱۶۷۶ مورخ ۲۷ر۱۰ر۴۱

نظر باینکه کمیسیون ساختمانی لشگر ۸ بجای ۱۱ر۱۱ر۴۱ در روز ۱۵ر۱۱ر۴۱ تشکیل خواهد شد . بنابراین داوطلبین بایستی پیشنهادات خودرا با رعایت سایر شرایط مشروحه در آگهی قبلی تا آخر وقت اداری روز ۱۴ر۱۱ر۴۱ بشعبه مهندسی تسلیم و در روز ۱۵ر۱۱ر۴۱ در کمیسیونی که تشکیل خواهد شد شرکت نمایند .

آ ـ ۳۳۱۸۳۸

آگهی بنگاه برق تهران

بنگاه برق تهران تصمیم دارد کار مزد ترخیص لوازم کارخانجات برق و شبکه و تاسیسات خود رااز ادارات گمرکات جنوب (خرمشهر ـ اهواز ـ بندرشاهپور) یا جلفا و احیانا بندر پهلوی که به تدریج ازخارج می رسد و در حدود یکهزار تن در سال تخمین می گردد همچنین حمل آنهارا بکارخانجات و انبار های بنگاه در تهران میدان ژاله ـ طرشت ـ فرح آباد ـ بمناقصه می گذارد .

شرایط مناقصه بعدا بواجدین شرایط تسلیم خواهد شد .

بنگاه ها و شرکت هائی که دراین مناقصه شرکت خواهند کرد.

۱ـ باید لااقل دارای پنجسال سابقه عمل در امور ترخیص و حمل کالا بوده و مدارکی که‌وجود این سوابق را مدلل سازد در دست داشته باشند .

۲ـ شرکت رسمی به ثبت رسیده بوده و یا دارای بنگاه باربری شناخته شده از طرف سندیکای باربری بوده و شعبات یا نمایندگی در تهران واماکن مشروحه بالا داشته باشند .

از شرکت ها و بنگاه هائی که واجد این شرایط می باشند دعوت میشود که اسناد و مدارك خودرا بشرح ذیل .

۱ـ شرکت نامه و مدارك تاسیس

۲ـ مدارك و در صورت امکان فتوکپی قرارداد کارهائی که انجام داده‌اند .

۳ـ نشانی کامل قانونی خودو صورت شعبات‌و نمایندگی های‌تابعه.

۴ـ هرنوع‌مدارك‌و اسنادی که‌ممکن است‌بشناسائی آنها کمك‌نماید

منتهی تا آخر وقت اداری روز ۲۸ر۱۱ر۱۳۴۱ به نشانی بنگاه برق تهران میدان ژاله ارسال دارند تا مورد بررسی قرار گرفته و از واجدین شرایط دعوت بمناقصه شود . الف ۶۳۰۳

۲ـ۱ آ ـ ۳۳۰۶۴ **بنگاه برق‌تهران**

تسلیت

با قلبی مملو از اندوه فوت ناگهانی بانو افسرالملوك اشراقی همکار ارجمند خودرابیدر ومادر و خواهر داغدیده آن مرحومه تسلیت میگوئیم .

از طرف کارمندان دبستان هنام معصومه حاجی زاده شریفی

با کمال تاسف فوت مرحوم حاج‌محمود اطمیشی را بعموم بازماندگان و بخصوص جناب آقای حاج مصطفی اطیشی و سرکار سرهنك عزیزالله اطیشی صمیمانه تسلیت عرض‌مینمایم

سرتیپ محمد علی ایمانی

یک خروار تریاك خالص در تهران کشف شد

قاچاقچیان یك‌خانه‌مجهز دراختیارداشتند وبرای آنکه‌بوی تریاك‌پخش‌نشود عودمیسوزاندند وپیازداغ‌میکردند!

این‌عده‌ازطرف‌مامورین‌باتهام‌قاچاق‌وشرکت در عملیات‌قاچاقچیان دستگیر شده‌اند

وقتی‌مامورین وارداطاقهاشدند مشاهده‌کردندکف‌آنهاپوشیده‌از تریاکهای (لول) میباشدکه‌برای خشك شدن پهن‌شده‌بود

دیشب ناحیه‌یك ژاندارمری مرکز ازخانه‌ای مقدار ۲۶۸ کیلو گرم تریاك خالص و نزدیك به پنجاه تا شصت‌کیلو گرم مواد مخلوط بدست آوردند .

این خانه عمارتی است سه طبقه که نمای خارج آن سفید است و در انتهای خیابان‌های جیحون ـ طوس‌در کوی داودی قرار گرفته است .

وقتی خبرنگار ما وارد این خانه شد ، تیمسار سرتیپ خسروانی فرمانده‌ناحیه‌یك ژاندارمری درآنجا حضور داشت .خبرنگار ما ازتیمسار سرتیپ خسروانی سئوال کرد که چگونه موفق به کشف تریاکها و دستگیری قاچاقچیان شده‌اند .

از قاچاقچیان میپرسند

فرمانده ناحیه یك گفت : در نتیجه مطالعاتی که بعمل آوردم‌باین نتیجه رسیدم که بعلت عدم کشت تریاك در داخل کشور تمام تریاك مصرفی درایران از کشور های ترکیه و افغانستان وارد میشود و چون در آنجا وسائل‌تر یاك مالی وجود ندارد، تریاك بصورت شیره نمالیده وارد ایران میشود و در اینجا بصورت «لول» در می‌آید و مالیدن تریاك نیز ازدست هرکس ساخته نیست وعده معدودی‌شغلشان تریاك مالی است و آنها نیز بعلت ترس از قاچاقچیان هیچگاه بفکر «لو» دادن آنها بر نمی‌آیند .ماپس از تحقیقات فراوان سر دسته‌تریاك مالهارا پیداکردیم و متوجه شدیم که قاچاقچیان بزرك این شخص‌را می‌بینند و او چند کارگر تریاك مال استخدام میکند . باینجهت نتیجه گرفتیم اگرکسی رئیس‌تریاك مالهارا تعقیب کند همه تریاك مالها را می‌شناسد و باتعقیب تریاك مالها به تریاکها پی میبرد .

قسم خورده‌اند

فرمانده ناحیه افزود توقیف این شخص برای ما نفعی نداشت زیرا نه مدرکی بدستمان میافتاد و نه او حاضر باعتراف بود . زیرا تریاك مالها قسم خورده‌اند که اسرار قاچاقچیان را فاش نکنند باینجهت به«تریاك مالهای قسم خورده» معروف هستند !

بالاخره پس از مدتی ما متوجه شدیم که سر دسته تریاك مالها اتومبیلی دارد باینجهت چند شب پیش من یکی از مامورینم را به گاراژی که این اتومبیل در آنجا بودفرستادم و اوبدون‌جلب توجه دسته‌تریاکها‌مالهارابازکردوداخل‌آن گاراژدار صندوق عقب اتومبیل‌سر‌شدوسوراخی در صندوق عقب‌ایجاد کرد که‌بتواند مسیر حرکت‌اتومبیل را به‌بیند

تعقیب مشکل

ماازاین عمل نتیجه خوب گرفتیم و در یك روز سه‌نفر از تریاك‌مالها را که محمد حسین سود خری ، محمدعلی بهار ورضا سید خسروی بودند شناختیم و از روز بعد آنها را تعقیب‌کر دیم . البته تعقیب این عده مشکل است برای اینکه دائم پشت سر خود را نگاه میکنند حتی وقتی که در تاکسی سوار هستند مراقب اتومبیل پشت سر خود می‌باشند و اگر اتومبیلی را در تعقیب تاکسی دیدند . پیاده میشوند وچون چیزی همراه ندارند نمیشود آنها را دستگیر کرد آنها غالبا شبهاحرکت میکنند و روز بهیچوجه از خانه‌ایکه تریاك می‌مالند یا خانه‌های خودشان خارج نمیشود .

دود میکردند

تیمسار خسروانی گفت: ما به تعقیب خود ادامه دادیم آنها دیشب ساعت ده شب وارد این خانه شدند مامورین ما نیز بدنبال آنها وارد شدندوآنها را توقیف کردند و به بازرسی اطاقها پرداختند .در طبقه دوم خانه یك دستگاه «فر» تریاك خشك کنی و یك دستگاه تریاك مالی‌و ۵۰ تا ۶۰ کیلو گرم مواد مخلوط پیدا کردند و بطبقه بالاتر رفتند و دیدند در آنجا مقداری عود دود میکنند و یك ماهی تابه پراز پیاز داغ روی چراغ است مامورین میدانستند که قاچاقچیان برای بر طرف کردن بوی تریاك از عود و پیاز داغ استفاده میکنند بهمین‌جهت وارد سایر اطاقهاشدند و در آنجاتا دلتان بخواهد تریاك پیدا کردند .

درطبقه اول ساختمان زیر یك‌کرسی دومرد نشسته بودند یکی خود را حمزه خوش فکر معرفی کردوگفت این خانه را من از معماری اجاره کرده‌ام و در اختیار اینمرد گذاشتم تاتریاك بمالد وروزانه مبلغ‌زیادی‌از اومیگرفتم . مامورین از مرد دیگر که محمود نریمان پورنام داردسئوال کردندتو چکاره‌ای ؟او جواب داد تریاکها‌متعلق‌بمن استولی‌مامورین این اعتراف صریح را باورنکردند زیرا میدانستند این تریاکها‌متعلق به‌شخصی بنام «حسن کوچیکه » است باینجهت در گوشه حیاط مخفی شدند .ساعتی بعد تاکسی شماره ۷۴۵۱۸ مقابل خانه متوقف شدو حسن کوچیکه وارد حیاط گردید . مامورین او را گرفتند در اتومبیل تاکسی حسن خواهر او زهرا آگاهی و خواهر زاده‌اش‌رضا بربوبند سوار بودند که آنها نیز دستگیر شدند .

طرز نجات سردسته قاچاقچیان

فرمانده ناحیه یك افزود :قاچاقچیان بزرك هیچگاه خودشان اعتراف نمی کنند بلکه عده‌ای را در اختیاردارند که هروقت دستگیر شدند آنها خودشان را صاحب تریاك معرفی میکنند و سردسته قاچاقچی ها نجات پیدا میکند بهمین جهت‌اساس قاچاق تریاك بهم نمیخورد و رئیس دوباره شروع بکار میکند !این بار نیز محمود خود را صاحب‌تریاك معرفی کرده است ولی ما ثابت خواهیم کرد که صاحب تریاك‌حسن کوچیکه است‌و تحقیقات خود راتا شناختن وارد کننده تریاك بکشور دنبال خواهیم کرد .

تیمسار خسروانی گفت: طبق گفته خواهر حسن، او یك بار باتهام قتل خواهرش و چند باربجرم حمل تریاك بزندان افتاده است و دوباره دست بکار شده است اما این بار بچنك من افتاد و تاتمام همکاران‌او راپیدا نکنیم ومدرك و دلیلی‌تحویل دادگستری ندهیم دست‌بردارنیستیم

میزان خالص

صبح امروز تریاکها توزین شد واز انواع آنها نمونه برداشته شدتا درآزمایشگاه ژاندارمری تجزیه‌شود مقدار خالص تریاك ۲۶۸ کیلوبود که همراه متهمین ودستگیرشدگان بدادسرا ارسال شد .

این بزرگترین میزان تریاك خالص است که ه‌درسالهای اخیردر تهران کشف شده است .

شوهر پروین‌از قاتل زنش ۱۰۰تومان خسارت خواست

امروز کسب‌اطلاع شد پس ازآنکه‌علی‌گودرزی (اله‌وردی) متهم بقتل بانو پروین پژهان وکیل مدافع خود رابدادگاه معرفی کرد از طرف آقای هوشنك زاد پرور همسرپروین لایحه حقوقی بمبلغ‌هزار ریال بعنوان ضرر و زیان ناشی از وقوع جرم‌بدفترشعبه ۵دادگاه دیوانعالی جنائی تسلیم شد .

۶ نفر مجروح

در ۲۴ساعت گذشته ۴نفرباسامی منصور دریائی فرزند ابراهیم ۷۰ ساله‌مهدی‌همه جوانی فرزندغلامرضا ۲۰ ساله، بهمن طباطبائی فرزندمحمد ۲۳ ساله وعوض معصومی فرزند شیر علی در اثر حوادث رانندگی و دو نفر باسامی صفیه میرایوب۲۰ ساله ، علی پناه یاری بعلت چاقو خوردگی مجروح شدند .

یك انگلیسی پیرزنی‌رادر تصادف کشت

*ساعت ۷ بعد از ظهر دیروز اتومبیل شماره ۴۹۹۰۶ برانندگی جان دالبی فرزند السن ۳۴ ساله تبعه انگلستان که از جاده قدیم شمیران عبور میکرد با پیر زن۷۰ ساله‌ای تصادف کرد دراین تصادف پیرزن کشته‌شدو راننده دستگیر گردید. هنوز نام پیر زن معلوم نشده است .

از صبح چهارشنبه

همای ـ رکس ـ رویال

(عروس)

برای‌مادرشوهرچاقوکشید

امروز بازپرس دادسرا درباره عروسی‌که باکارد آشپزخانه مادر شوهر خود رامجروح کرده بود قرار صادر کرد .

دیروز بین مادر شوهری بنام هاجربغدادی فرزند نقی ۶۰ ساله‌و عروس ۲۶ساله‌اش بنام حلیمه فکری فرزند علی نزاعی درگرفت وهاجر باضربه کارد آشپزخانه از ناحیه سربسختی مجروح گردید این عروس و مادر شوهر در یکی از خانه‌های شهر ری سکونت دارند .

حلیمه در تحقیقاتی که‌در کلانتری‌شهر ری‌ازوی شده گفته‌است که روز قبل دویست ریال پولی که برای لباس عید بچه‌هایش جمع کرده بود مفقود شد و موقعی که زیر فرشها را برای پیداکردن پول جستجو میکرد مادر شوهرش گفته : «واقعا عروس بی‌عرضه‌ای هستی » حلیمه با شنیدن این کلمات به هاجر پرخاش‌کرده وجواب داده چون تو بامن دشمنی داری این پول رابرداشته‌ای و بدنبال این‌گفتگو کارشان به نزاع و چاقو کشی انجامید ولحظه‌ای بعد مادر شوهر ۶۰ساله‌درحالیکه خون ازسرورویش جاری‌بود بکلانتری‌شهر ری‌آمد و علیه عروس جوان شکایت کرد مامورین حلیمه راباکارد آشپزخانه خونی بکلانتری آورده و پس‌از بازجوئی‌بدادسرا فرستادند بازپرس پس از مطالعه پرونده وشنیدن اظهارات دو طرف ، هاجر را برای معاینه‌باداره پزشکی قانونی‌فرستادوپس از رسیدن اظهار نظر پزشك قانونی درباره حلیمه قرار صادر کرد .

تصادف در خیابان سیروس

* دیشب اتومبیلی که فرارکرده است در خیابان سیروس با مرده۵۵ ساله‌ای بنام ابراهیم شومیر فرزند سلیمان تصادف کرد که در این حادثه ابراهیم کشته شد .

از زندان بیرون آمد و بزندان رفت !

*دیشب مردی که به تازگی از زندان آزاد شده است بخانه مادر زنش رفت و با چاقو همسر ۲۰ساله و یکی از بستگان زنش رامجروح کرد . این مرد یکسال در زندان بسر برده است این شخص توسط مامورین دستگیر شدوبدادسرااعزام گردیدو دوباره زندانی شد.

گمشده

علیرضا کشاورزی ۱۱ساله بلوز قهوه‌ای‌پیراهن‌شطرنجی‌شلوارمشکی‌لاغر اندام ۶روز است گمشده‌است بستگان او درخواست دارند در صورت اطلاع ازوی بنشانی خیابان شکوفه سه‌راه ناصری جنب کوچه پارسا خواربار فروشی صفری یا تلفن ۵۱۳۵۸ خبر دهند .

نام‌جوراب‌فوق‌رابه‌آدرس روزنامه اطلاعات اطاق شماره یك حداکثر تا روز۱۶ بهمن‌ماه بفرستید . از میان جوابهای رسیده بحکم‌قرعه سه نفرهموزن دوجفت جوراب‌پلاتین خالص داده خواهد شد .

از امشب در سینماهای

سعدی ـ تهران ـ میامی ـ دیانا

آلونک

متن مصاحبه رادیوئی نخست وزیر

بقیه از صفحه ششم

آقای نخست وزیر آنگاه درباره برنامه کار دولت پس از تصویب ملی گفت :

همانطور که گفتم کار اساسی ما اینست که بطور قطع دستگاه دولت باید با این برنامه بزرگ و وسیع شاه و مردم هماهنگ بشود والاخورد میشود این برنامه اساسی ما است و البته حالا در مغز من مطلب بخوبی فرم و شکل نگرفته ولی عرض کردم شاید یك هفته دیگر بتوانیم یك شکلی بطرز فکرم بدهم باین فکری که احساس میکنم ولی هنوز متشکل نیست اما البته یك کارهائی فوری داریم که باید حتما انجام بگیرد اولین مطلب مهم موضوع کنفرانس اقتصادی است . کنفرانس اقتصادی که بنظرم هشتم اسفند تشکیل خواهد شد این کنفرانس بوسیله اعلیحضرت همایونی افتتاح خواهد شد و واقعا برای تولید یك اعتمادی در مردم بوجود خواهد آورد برای اینکه در همین جهش که پیدا شده واقعا باید در همه جهات پیشرفت پیدا بشود منجمله در کار های اقتصادی و کار اقتصادی جز با ثبات ممکن نیست نسبت به خیلی مسائل از جمله باید بوجود بیاید مسله باید متناسب باشد با همین جنبش عظیم ملت ایران آن ثبات را ما حسابش را خواهیم کرد در کنفرانس اقتصادی نسبت به خیلی مسائلی از جمله مالیاتها ـ حمایت های صنایع کارهای دهقانی بخصوص که از حالا کارش شروع میشود یعنی واقعا باید یك قسمتی از وضع سازمان برنامه مان هم منطبق بشود براین پیشرفت کار دهقانها و کار های عمرانی که مربوط بکار دهقانهاست همانطور که گفتم بتمام صنوف مملکت بالنتیجه مرتبط هست تمام این مسائل را ما باید در کنفرانس اقتصادی بررسی بکنیم و در نتیجه یك برنامه و ثباتی بوجود بیاید که از طرف اعلیحضرت همایونی هم بیك صورتی تضمین بشود و مردم بروند بدنبال کار و فعالیتی که تا کنون در مملکت بی سابقه بوده و قطعا این پیش خواهد آمد من بازدر اینجا لازم میدانم تکرار بکنم این بدبختهائی که بهیچ صورت هیچ نوع عملشان برای کار شکنی در راه عظمت ملت ایران به نتیجه نرسید دیگر مثل خیلی اشخاص بیچاره شروع کردند بشایعه پراکنی شنیدم که نفته اند منازل را تقسیم میکنند شنیدم که گفته اند حساب بانك را بر میدارند چه و چه که واقعا اینها قابل ذکر نیست و انشاءالله بهرحال این کار هم در کنفرانس اقتصادی روشن خواهد شد مردم تکلیف شان بکلی روشن خواهد شد ثبات بیسابقه ای در مملکت بوجود میآید و آنوقت با کارهائی که دارد بتدریج شروع می شود مثل ساختمان های بنادر ساختمان های منازل که در دست اقدام است راه سازیها سایر کارهای عمرانی نتیجه ساختمان سد ها که کم کم دارد به وجود میآید بعداز یکسال من خیال میکنم که نتیجه اینهمه مقدمه چینی کم کم خودش را نشان خواهد داد و آنوقت حقیقتا مملکتی خواهیم داشت آباد با مردمی آزاد و مرفه و سربلند

سعادت ملت ایران

سپس از آقای نخست وزیر سئوال شد : قبل از اینکه مردم سراسر کشور رای خودشان را بشش لایحه شاهنشاه بدهند جنابعالی پیش بینی میفرمودید که مردم تا این حداز این کار استقبال خواهند کرد .

آقای علم گفت :

البته برای من دو مطلب روشن بود یکی اینکه این مواد شتابزده فقط و فقط در راه سعادت ملت ایران است البته برای من روشن بود که هر کس بخواهد واقعا فکر مخالفی هم در مغز خودش بکند اگر واقعا وجدان خودش را قاضی قرار بدهد خجالت خواهد کشید این مطلب است مطلب دوم اینکه پیشنهاد کننده شاه مملکت بود دولت که نبود و پیشنهاد کننده خودش را در ظرف سالهای زیاد بمردم نشان داده است من اینجا نمیخواهم این مسائل را تکرار کنم که در قضیه آذربایجان چه کرده در سایر پیش آمدهائی که واقعا مملکت را به پرتگاه نیستی میبرد چه فداکاریها کرده ولی بهر حال آنچه مسلم هست وآنچه هم که باز برایمان روز بروز روشن تر میشود اینست که اعتقادی است و روابطی است که بین شاه ومردم برقرار است که حتی فکرش هم از حدود شاید این جلسه ما خارج باشد که بتوانم من این مطلب را تشریح بکنم .

نتیجه درخشان

این دو مطلب بهر حال برایم روشن بود وبنابر این پیش بینی میکردم که نتیجه تصویب ملی درخشان باشد اما حقیقتش را بشما بگویم تا این حد هم حساب نمیکردم والان می بینم نتیجه تهران فوق العاده است گزارشهائی هم که از بعضی از ولایات بما میرسد فوق العاده است حتی این حرکتی که در آن چند ساعت بانوان کردند با اینکه متاسفانه رای شان را جدا خواندند و اعلام خواهد شد حقیقتا یك جنبش غیر قابل تصوری بود من دیروز شاید بصد صندوق سر زدم ضمن آنکه از بازار بر میگشتم و یا از محلیکه خودم رای داده بودم برمیگشتم صحنه هائی دیدم که برای من غیر قابل تصور بود یك زارعی را سر راه دیدم از او پرسیدم شما رای خودت را دادی یا نه بقدری عصبانی بود که چون اهل بختیاری است باو گفتند که ممکن است رای شما را قبول نکنیم که من وظیفه خودم دانستم که گفتم برو آنجارای بده واین نمیرسید برود آنجا رای بدهد رفتم توصیه کردم که بهرحال زارعی است که در تهران هست میخواهد رای بدهد با این صحنه های عجیبی که از رادیو میشنیدیم واقعا انسان را تکان میداد و بهر حال معلوم بود که یك جنبش عظیمی هست که تمام طبقات مردم با این صورت در دنبالش هستند .

عرض کردم من از دیروز احساس کردم که دستگاه دولتی باید منطبق بشود بر این جنبش ملی واز دیشب باین فکر افتادم که واقعا چه باید کرد بهر حال پیش بینی تا این حدود میکردم ولی نه باین اندازه .

کارهای دیگر

آقای نخست وزیر سپس درباره کار های فوری دیگر دولت گفت : دولت در چند کار فوری در پیش دارد که باید حتما انجام بشود یکی لایحه استخدام است که باید تمام بکنیم خیلی لازم است برای اینکه سر همه مستخدمین بریك بالینی قرار بگیرد چه از لحاظ ارتقاء از لحاظ حقوقشان مسئله بودجه هست که باید پیش از عید آنرا تمام بکنیم یك مطالعه ای است در برنامه های سازمان برنامه از لحاظ منطبق کردن آن با امور بیشتر عمرانی مخصوصا دهقانی بعد یکی دو تا مسافرتی که لازم میدانم خودم بروم یك ملکی داشتم بزارعین آنجا به خراسان و بعد مرز شرقی ایران و مسافرتی باید بخوزستان بکنم خیال میکنم جلوتر باشد از مسافرت به خراسان اینها یك مسائل خیلی فوری است که خیال میکنم در اینجا قابل ذکر نباشد و چیز های جزئی و کار های دیگر

آقای نخست وزیر سپس در مورد قانون اصلاحات ارضی و تقسیم اراضی خود اظهار داشت : هم مادرم مشمول بودند و هم خودم با اینکه یك مقدار هم باقی مانده بود این را هم خواهم داد به زارعین الان مشغول تنظیم اسنادش هستند درضمن یك دیدنی دارم راجع بامور مرز هایمان که مرز های شرقی ایران را باید به بینم بااینکه خودم اهل آنجا هستم و تمام دهات کوچك مرز را میشناسم ولی ایندفعه برای برنامه آبادائی آنجا میروم و اینها کارهای مهمی نیست که ذکر بکنم خیلی متشکرم .

آقای نخست وزیر در پایان اظهار داشت واقعا من عاجزهستم از اینهمه احساسات مردم که دیدید در نخست وزیری و اینهمه گلی که آوردند تشکر کنم ولی مردم بنظرم یك اشتباهی کردند آن اینست ما باید به آنها تبریك بگوئیم و واقعا من این موفقیت ملت ایران و این عظمت ملت ایران این بستگی شاه و ملت را بهردو طرف هم به اعلیحضرت همایونی هم بملت تبریك میگویم و نتایج این تصمیم تاریخی ملت را هم مثل روز میبینیم که چه صورتی در این مملکت پیدا خواهد شد .

عروس و داماد شهر تهران بماه عسل رفتند

شهردار تهران درمرکز تی‌بی‌تی عروس وداماد خوشبخت را بدرقه کرد

شرکت تی‌بی‌تی درآمده است از این شرکت بزرك که در سراسر ایران و اکثر کشور های جهان سرویس مسافربری دایر نموده قدردانی نمود .

بنا بابتکار شرکت مسافرتی تی‌بی‌تی و در تعقیب برنامه های عام‌المنفعه این شرکت که ازبدو تاسیس آن اجرا میگردد در ساعت ۹ صبح روز جمعه جمع کثیری از بانوان و آقایان علاقمند در دفتر مرکزی شرکت تی‌بی‌تی گرد آمده و از عروس و داماد شهر تهران که بهزینه شرکت تی‌بی‌تی برای گذراندن ماه عسل عازم اصفهان بودند بدرقه نمودند در این مراسم آقای نفیسی شهردار تهران وجمع کثیری از روسای ادارات شهرداری و علاقمندان بامور اجتماعی حضور داشتند پس از تشریح اقدامات شهرداری و تشکر از مسئولین پرورشگاه مدیر شرکت تی‌بی‌تی ضمن خیر مقدم شمه‌ای ازاقدامات اختصاصی شرکت تی‌بی‌تی برای بهبود وضع مسافرت و پیشرفت های همه جانبه مطابق اصول موسسات مسافربری جهان باستحضار مدعوین رسانید سپس آقای شهردار پشت میکروفون قرار گرفته و ضمن یادآوری از تغییرات مهم و قابل ملاحظه ایکه چند سال اخیر در وضع شرکت های مسافربری و تبدیل گاراژ های قدیمی بصورت شرکت مسافربری معظم و منظمی مانند نطق شهردار با کف زدن های ممتد مواجه شد دراین هنگام پس از پذیرائی ازمیهمانان آقای شهردار ضمن بازدید از اتوبوس های آخرین سیستم تی‌بی‌تی عروس و داماد شهر تهران را بدرقه نمود .

عروس و داماد شهر تهران برای گذراندن ماه عسل خود در میان ابراز احساسات حضار عازم اصفهان شدند .

در عکس بالا آقای نفیسی شهردار تهران عروس وداماد شهر تهران را قبل از عزیمت بدرقه مینماید . آقای باقرزاده مدیر شرکت تی‌بی‌تی در گوشه چپ دیده میشود .

مستغلات تقسیم نمیشود

بقیه از صفحه اول

مالکان ، تجار ، ملاها سیاست مداران منفی باف جبهه ملی مشترکا بمبارزه با تصویب ملی پرداختند آنها مردم را تحریك بانجام تظاهرات کردند و میخواستند بازار مشهور تهران را بعنوان اعتصاب به بندند ولی شماره آراء نشان داد که آنها در میان مردم پشتیبان و هوادار زیادی ندارند .

در تصویب ملی زنها برای نخستین بار در تاریخ ایران رای دادند ولی چون کار تصویب ملی برابر قانون انتخابات انجام شده بود تصمیم گرفته شد رای بانوان جداگانه محسوب شود .

نخست وزیر گفت : مخالفان برای جلو گیری از تصویب ملی شایع کرده بودند که دولت میخواهد املاك شهر ها مانند آپارتمان و ساختمانها را نیز تقسیم کند ولی دولت میخواهد بنگرانی هائی که ممکنست این شایعات ایجاد کرده باشد پایان دهد .

تیم های فوتبال آلمان غربی و چکسلواکی بتهران می‌آیند

بعداز ظهر روز چهارشنبه تیم فوتبال بینك استرویا قهرمان اول باشگاههای کشور چك اسلواکی بدعوت باشگاه تهرانجوان وارد تهران میشود .

تیم مزبور روز جمعه با تیم فوتبال شاهین مسابقه میدهد وطی مدت ده روز اقامت در تهران چهار مسابقه خواهد داد .

ضمنا تیم آلمان غربی بدعوت فدراسیون فوتبال کشور روز چهار شنبه وارد تهران میشود و ساعت دو ونیم بعداز ظهر روز پنجشنبه با تیم فوتبال مختلف باشگاههای تهران مسابقه میدهد .

پیام شهبانو

بقیه از صفحه اول

اینك به شما که به پیام من پاسخ مثبت داده اید و در ظرف سال گذشته از کمك های خود مضایقه نکرده اید درودمی فرستم و سعادت و توفیق شما را در این امر خیر که رضای خداوند وخوشنودی جمعی از هموطنان ما را شامل است خواستارم ضمنا بکلیه جذامی ها در هر کجای دنیا که باشند بدین وسیله پیام می‌فرستم و آنها را بآتیه امیدوار ساخته و بآنان اعلام می‌دارم که باهمت و کمك نیکوکاران جهان و موسسات بهداشتی و بین‌المللی که شب وروز در فکر شما ها بوده و از هیچگونه فداکاری برای بهبود وضع شما خود داری ندارند و با دارو و درمانهائی که کشف شده که این مرض را از صورت غیر قابل علاج بودن بیرون آورده نباید از زندگی و آتیه خود ناامید باشند در کشور خود ما هم جمعیت کمك به جذامی ها که تحت ریاست خود من میباشد وظیفه خاصی دارد که از هیچگونه فداکاری در راه بهبود وضع زندگی جذامی های کشور خودداری ننموده و تا آنجاکه مقدورات مالی آن اجازه دهد از انجام وظیفه مقدسی که بآن محول شده کوتاهی نخواهد نمود .

انتصابات

در وزارت دارائی

از طرف وزارت دارائی آقای فرامرز فرزام بسمت رئیس اداره کل کارپردازی آن وزارتخانه منصوب گردید .

رئیس کل بهداری راه

امروز آقای دکتر یحیی باختر از طرف وزیر راه بسمت رئیس کل بهداری وزارت راه منصوب گردید و آقای دکتر لواسانی رئیس سابق این اداره بسمت مشاور عالی بهداشتی

دفتر وکالت
دکتر ملك ناصر نوبان
وکیل دادگستری و مشاور حقوقی
پذیرائی : خیابان نصرت امیرآباد کوی شهناز
شماره ۱۲ انتقال یافت ـ تلفن : ۴۵۹۷۹

تقدیر از رئیس نمایشات درآمد شهرداری

آقای شهردار تهران به پیشنهاد آجودانی کل نیروی زمینی از خدمات آقای پروین برخوردار رئیس نمایشات اداره کل درآمد شهرداری بمناسبت همکاری ایشان با کمیسیون سمینار و نمایشات ارتش قدردانی نمودند .

آگهی افتتاح باجه

بدینوسیله باطلاع عموم میرساند که باجه خیابان قزوین بانك بین‌المللی ایران وژاپن از روز شنبه ۶ بهمن ماه جاری درخیابان قزوین جنب گاراژ مرندی افتتاح گردیده و برای انجام امور مشتریان محترم آماده است .

بانك بین‌المللی ایران و ژاپن
آ ـ ۳۲۸۹۲ ۲ـ۱

قابل توجه پزشکان محترم
جوراب واریس دکتر شول
همه نوع باندازه های مختلف وارد شد
نمایندگی دکتر شول خیابان فردوسی چهارراه اسلامبول فردوسی.
۵ـ۱ آ ـ ۳۵۲۵۰۸

دارندگان وسائط نقلیه مسئولند

امروز اطلاعیه زیر از طرف اداره پلیس تهران انتشار یافت چون مشاهده میشود د راغلب موارد کهرانندگان وسائط نقلیه از طرف ادارات دولتی احضار میگردند بعلت تعویض محل سکونت خود و یا تغییر شغل معرفی آنها امکان پذیر نیست و این امر تولید اشکالاتی برای مامورین احضار مینماید علیهذا بدینوسیله باطلاع مالکین ودارندگان و سائط نقلیه موتوری میرساند که در صورت عدم توانائی در معرفی رانندگانیکه روی وسائط نقلیه آنها کار کرده اند راسا مسئول اداره پلیس تهران خود آنها رابجای رانندگان بمقامات مربوطه معرفی و اعزام خواهد نمود .

معاون ثابت وزارت راه

به پیشنهاد آقای مهندس رجبی وزیر راه و تصویب هیئت دولت آقای مهندس حسن شالچیان معاون وزارت راه بسمت معاون ثابت اداری آن وزارت خانه منصوب شده است .

معاون ثابت وزارت راه امور طرحهای برنامه سوم ، کمیسیون طبقه بندی مقاطعه کاران و هیئت مدیره بهداری کل وزارت راه را بعهده خواهد داشت .

برنامه امشب

تلویزیون ایران

۶٫۱ تدریس زبان آلمانی
۶٫۳۰ خردسالان
۷ اخبار
۷٫۱۵ نغمه‌ها و ترانه‌ها
۷٫۳۰ بانوان (آشپزی)
۸ هنرهای زیبا
۸٫۳۰ کارآگاه خصوصی
۹ اخبار
۹٫۱۵ صفحه اول اطلاعات
۹٫۳۰ فیلم موزیکال
۱۰ پایان برنامه

برنامه امشب

تلویزیون آمریکا

۶٫۳۰ لاك آپ
۷ تی . بی . ا (تی ـ بی ـ ۲۹)
۷٫۳۰ مردی از تکزاس
۸ تماشا خانه ذزیلو (فیلم سینمائی)
۹ تبهکاران
۱۰ فیلم سینمائی بنام «نانسی درو وبلکان مخفی)
۱۱ پایان برنامه

پیش بینی وضع هوا

پیش بینی وضع هوای ایران تا ۲۴ ساعت آینده بدین قرار است .
هوای سواحل دریای مازندران و شهرستانهای غربی و جنوب غربی و شمالی و تهران ابری همراه بابارندگی است .
هوای شهرستانهای مرکزی وشمال غربی و شمالشرقی نیمه ابری که بتدریج بارانی خواهد بود .
حد اکثر درجه حرارت تهران در ۲۴ ساعت گذشته ۱۹ و حد اقل آن ۱۰ درجه بالای صفر بوده است .
گرمترین نقاط در ۲۴ ساعت گذشته آغاجاری با حد اکثر ۲۸ درجه وسرد ترین نقطه رضائیه باحداقل ۲ درجه زیر صفر گزارش شده است .

از امشب در سینماهای
نیاگارا ـ امپایر
B-B
سینما ب.ب
وبرنامه افتتاحیه
رنه کلمان کارگردان نامدار یک کمدی عشقی وانتقادی را تقدیم میکند
شادیهای زندگی
وایداسکرین دوبله بفارسی
QUELLE JOIE DE VIVRE

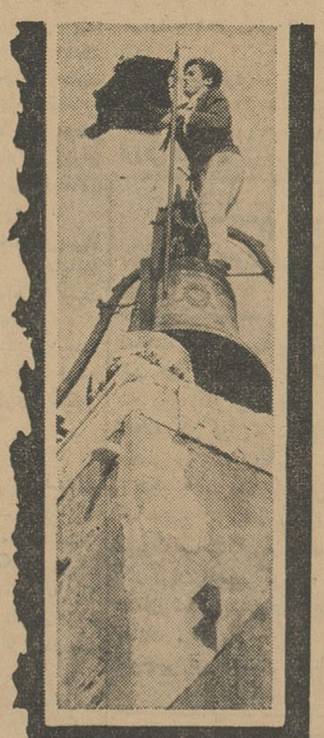
آن دلون
با بارالاس
گنج جدید سینمای فرانسه
شروع سانسها در سینما ب.ب ۱۰ر۱۵ ـ ۱۲ر۳۰ صبح ۲ر۳۰ـ۴ر۳۰ـ۶ر۳۰ـ۸ر۳۰ بعد از ظهر و در سینما نیاگارا ۱۰ر۴۵ صبح ۳ـ۵ـ۷ـ۹ بعد از ظهر و در سینما امپایر ۱۱ر۱۵ صبح ـ ۳ر۳۰ـ۵ر۳۰ـ۷ر۳۰ـ۹ر۳۰ بعداز ظهر

اطلاعات

دوشنبه
دوم رمضان‌المبارك ۱۳۸۲
بیست‌وهشتم‌ژانویه ۱۹۶۳
سال سی وهفتم
شماره ۱۱۰۱۰

پس از پایان کنفرانس اقتصادی در اواسط اسفندماه

کنگره سرمایه گذاری کشور تشکیل میشود

- **نمایندگان‌سازمانهای‌دولتی و موسسات ملی درکنگره شرکت میکنند**
- چندتن از کارشناسان برجسته خارجی در امر سرمایه‌گذاری برای‌شرکت در جلسات بایران می‌آیند

خبرنگارمااطلاع میدهد دراواسط اسفند ماه کنگره سرمایه گذاری در تهران تشکیل خواهد شد .

در این کنگره علاوه بر مقامات دولتی صاحبان صنایع و نمایندگان دو اطاق صنایع و معادن وبازرگانی و همچنین جمعی از شخصیت های ایرانی که در امر سرمایه گذاری صاحب نظر هستند شرکت خواهند داشت و چند تن از کارشناسان خارجی نیز برای این منظور بایران دعوت خواهند شد .

در این کنگره در باره مسائل مربوط‌به‌سرمایه گزاری های‌داخلی و خارجی و مشکلات آن و همچنین سیاستی که باید در آینده در این زمینه‌اتخاذشود بحث خواهدگردید. باپیدا شدن شرایط جدیداقتصادی در زمینه های کشاورزی و صنعتی‌و اختصاص قسمتی از برنامه پنجساله عمرانی کشور به سرمایه گزاری ورفع موانع آن از مسائل مهم و قابل مطالعه میباشد .

مدت کنگره سه روز خواهد بود و در روز چهارم یك جلسه میزگرد تشکیل خواهد شد تا مذاکرات و مطالعات سه روزه کنگره مورد ارزیابی قرار گیرد و بر اساس آن قطعنامه هائی صادر گردد واجرای آنها بدولت پیشنهاد گردد .

این کنگره‌تو سط بانك توسعه صنعتی ومعدنی ایران تشکیل‌میشود وسازمانهای دیگر که در امرسرمایه گذاری ومسائل‌مربوط‌به آن‌ذیعلاقه هستند در آن شرکت خواهند داشت .

یك مقام مطلع امروز به‌خبرنگار ماگفت که کنگره سرمایه گذاری بعد از کنفرانس اقتصادی تشکیل خواهد شد تا اگر کنفرانس در زمینه سرمایه گذاری توصیه هائی بعمل آورد کنگره بتواند با در نظر گرفتن آن توصیه ها بررسی های خود را انجام دهد .

پیام شاهنشاه

بقیه از صفحه اول

ملت ایران

قلب من سرشار ازسروری است‌که از پاسخ مثبت شما بندای خودم در خویش احساس میکنم من از شما خواسته بودم‌که‌در باره مسائل‌مشخصی که باسرنوشت این‌کشور ارتباط‌حیاتی مستقیم دارد نظر خودرا بصورتی‌صریح وقاطع ابراز دارید وشما بارای خویش نشان دادید که مفهوم این تصویب‌ملی واهمیت آن را باکمال‌خوبی دریافته‌اید همین حسن تشخیص شما است که ایمان واعتماد مرا نسبت به‌آینده این مملکت ازهروقت دیگر استوارتر و تزلزل ناپذیرتر میسازد .

ملت عزیز من ـ از امروز ماباهم تاریخ ایران راورق زده‌ایم این‌تاریخ پیش از این نیز پر از صفحات‌درخشان وپرافتخاری بود که در طول قرون‌و اعصار بادست مردم فداکاروطن پرست وپاك‌دل این سرزمین نوشته شده‌است ولی شاید در این دوران ممتدهیچوقت اتفاق نیفتاده بودکه بنیاد جامعه‌ایرانی بصورتی چنین عمیق واساسی‌دگرگون گردد واین اجتماع کهن بدین طریق براساس عدالت اجتماعی ودر راه ترقی در آید

مادر این منطقه از دنیا بخواست خداوند وبا همت شما چنان مملکتی خواهیم ساخت که از هر جهت با پیشرفته ترین ممالك جهان برابری کند مملکتی خواهیم ساخت که‌کشور آزادگان و سرزمین آزاد مردان و آزاد زنان باشد واز این نبوغ‌ایرانی بتواند در محیطی بارور و منزه و دور از فساد قدرت و خلاقیت جاودانی خویش را که راز بقای‌این ملك و ملت است بهتر وبیشتر از هروقت دیگر جلوه‌گر سازد . زیرا دیگر زنجیر های اسارت گسسته شده و ۷۵در صد از جمعیت این مملکت که پیش ازاین در قید بسر میبردند از نعمت آزادی برخوردار شده‌اند.

این عده‌وسایر افراد ملت‌خواهند توانست در انتخابات آینده برای نخستین بار با احساس آزادی‌رای دهند ، و در تعیین سرنوشت‌خویش با اختیار کامل شرکت جویند شك نیست که در آینده مرد و زن ایرانی با استفاده از شرایط جدید اجتماعی دوشادوش یکدیگربرای ساختن ایرانی نوین ، آباد ومترقی خواهند کوشید این تحول اجتماعی و ملی که امروزدر ایران‌روی داده است در واقع انقلاب بزرگی است که هم قانونی وهم مقدس است ، قانونی است برای اینکه شاه شماکه حق وضع قانون رادارد‌تصویب آنرا ازشماخواست وشما یعنی ملت ایران که بموجب قانون اساسی قوای مملکت ناشی از اراده وخواست شماست این انقلاب قانونی وملی را‌تصویب کردید وبارای قاطع وشکننده خود برآن صحه‌نهادید وبدین ترتیب تحولی بس عظیم انجام گرفت بی‌آنکه خونی‌از دماغ کسی جاری‌شود ویاکمترین‌تزلزلی دراساس کهن ملی ما که بعکس صد چندان قائم تروا‌ستوارتربرجای مانده است پدید آید .از جانب دیگر این‌انقلاب انقلابی مقدس است برای اینکه‌هم اساس وروح تعلیمات عالیه اسلامی یعنی عدالت وانصاف وهم مترقی‌ترین اصول و آرزوهای‌اجتماع متمدن‌امروزی در پیشنهادها ولوایحی که اساس‌این تحول بوده ملحوظ گردیده است.

معهذا من بعنوان پادشاه ومسئول سرنوشت این کشور تذکر این‌حقیقت راالزام میدانم که من وشما در عین اینکه نائل به‌بزرگترین افتخارات‌فردی وملی شده‌ایم نباید آنی مغرور شویم وچنان پنداریم که وظیفه و کارما بپایان رسیده‌است بلکه لازم است بیش‌ازهرموقع‌دیگر باروحیه‌ای‌نیرومند وعزمی استوار باکوشش و تلاشی بیش‌از گذشته بکار خلاقه بپردازیم تاهرفردی‌از هر طبقه که‌باشد بتواند مطابق قوانین مصوبه در حدود کارو سرمایه‌خود باانجام وظیفه خویش‌بیشتر وبهتر به‌ایران آینده خدمت‌کندبهمان نسبت نیز ازمواهب‌وامکانات‌مملکت‌خود بهره‌مند گردد .

برای امکان پیشرفت بیشتر درامور کشاورزی مابابد در برنامه آبادانی پنج‌ساله سوم خودمان درباره سرمایه گذاری بیشتری در دهات و روستاهای ایران تجدیدنظر بکنیم و امیدوارم‌که مردم‌ایران نیز بسرمایه گذاری در صنایع کشور توجه زیادتری بنمایند راهی‌که بشما نشان دادم تنها راه صحیح‌و منطقی و شرافتمندانه‌ای‌است که‌ما همه برای تامین آینده خود وفرزندان خویش و پیشرفت وترقی واقعی این کشور کهن و پرافتخار درپیش داریم و من یقین دارم که‌همه شما بارشدو پختگی اجتماعی که از خودنشان داده‌اید و باروح‌ملیت عمیق واستواری که در نهادیکایك ازافراد این‌مملکت نهفته است بخاطر سعادت خود ونسل‌های آینده بدین ندای من عملاپاسخ مثبت خواهید داد .

پیش بسوی آینده‌ای‌که ایران و ایرانی را باوج عظمت وسعادت‌خواهد رسانید خدای ایران همواره پشت‌وپناه شماباد .

آراء ایرانیان مقیم خارجه

بقراری‌که از وزارت خارجه اطلاع حاصل شد ایرانیان مقیم خارجه نیزدر تصویب ملی شرکت جسته اند و نتیجه آراء ایرانیان مقیم خارج از کشور بزودی اعلام خواهد شد .

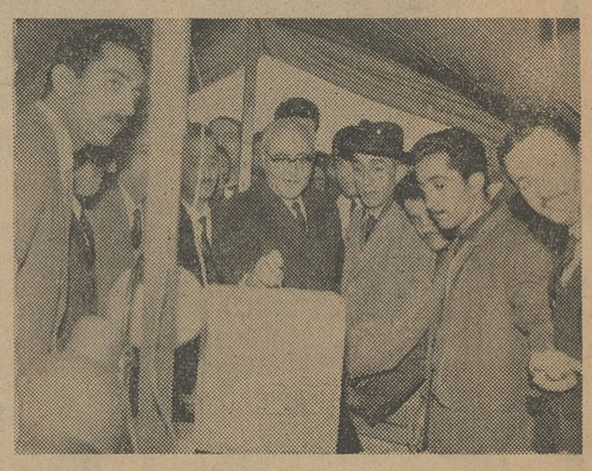

در روز ششم بهمن ماه آقای وزیر بهداری در حوزه وزارت بهداری حاضر و ضمن دادن رای به‌کارمندان وکسانیکه ازساعتها پیش درانتظار بودند گفتند علاوه برآنکه خودتان رای میدهید بدوستانتان نیز توصیه کنید رای بدهند راجع به مثبت یامنفی صحبتی نمی‌کنم چون مطمئنم که‌هرایرانی باشرف جز جواب مثبت بندای شاهنشاه نخواهد داد .

برای تصادف دو نفر کشته‌شدند

طبق گزارش خبرنگار ما در ملایر دیروز اتومبیل فولکس شماره۴۰۲۳۱ برانندگی هوشنك مقیمی ۲۴ساله‌اهل نهاوند ،هنگامیکه از سه راهی‌نهاوند ملایر میگذشت با کامیون متعلق به ژاندارمری برانندگی کریم‌دیلمی زندی تصادف کرد .در این حادثه هوشنك مقیمی کشته شد ولی بدونفر سرنشینان اتومبیل فولکس آسیبی نرسیده

اعلامیه رسمی وزارت کشور

بقیه از صفحه‌اول

اعلیحضرت همایون‌شاهنشاهی به‌ملت ایران پیشنهاد و تقاضای استقرارآنها شده است .

در کلیه نقاط کشور اخذ رای عمومی بعمل آمد و آراء ماخوذه طبق گزارشهای‌واصله بشرح زیر اعلام می شود .

۱) استان مرکزی شامل تهران و شهرستانهای تابعه موافق ۱۰۴۸۴۴۴ مخالف ۲۱۹۴ بانوان ۳۲۰۱۴

۲) استان گیلان موافق ۲۷۹۳۲۸ مخالف ۲۳ بانوان ۳۱۴۹۸

۳) استان مازندران‌موافق۳۸۳۸۰۰ مخالف ۴۳ بانوان ۷۰۴۸

۴) استان آذربایجان شرقی موافق ۵۷۸۱۶۳ مخالف ۱۰۶۶ بانوان ۸۹۸۶

۵) استان آذربایجان غربی موافق ۳۲۴۵۱۰ مخالف ۷ بانوان ۳۶۵۱

۶) استان کرمانشاهان موافق ۲۸۴۹۶۰ مخالف ـ بانوان ۳۱۹۰۹

۷) استان‌خوزستان‌موافق۳۸۴۳۳۸ مخالف ۸۰ بانوان ۱۹۴۱۵

۸) استان فارس موافق ۳۷۱۹۲۷ مخالف ۶۸ بانوان ۵۵۷۶۸

۹) استان کرمان موافق ۱۷۸۷۸۱ مخالف ۱۸ بانوان ۱۴۳۱۱

۱۰) استان‌خراسان‌موافق۵۱۳۷۱۷ مخالف ۲۶۸ بانوان ۳۸۶۶۰

۱۱) استان اصفهان موافق۳۵۵۷۷۳ مخالف ۳۷ بانوان ۱۱۷۵۹

۱۲) استان‌کردستان موافق۸۳۶۱۶ مخالف ـ بانوان۴۰۶۴۰

۱۳) استان بلوچستان موافق ۱۱۸۹۵۵ مخالف ۴۱ بانوان ۶۶

۱۴) فرمانداری کل سمنان موافق ۵۷۸۴۴ مخالف ۶ بانوان ۱۰۴۵

۱۵) فرمانداری کل بندر عباس موافق ۷۱۰۶۸ مخالف ۳۱ بانوان ۱۵۸۸

۱۶) فرمانداری کل لرستان‌موافق ۱۱۷۰۳۶ مخالف ۶۵ بانوان ۶۳۵

۱۷) فرمانداری کل بختیاری موافق ۷۰۹۱۱ مخالف ۳۰ بانوان ۳۹۴۴

۱۸) فرمانداری کل بوشهر موافق ۶۰۰۰۵ مخالف ۳ بانوان ۷۲۲۳

۱۹) فرمانداری کل همدان موافق ۲۰۹۵۱۶ مخالف ۴۲ بانوان۱۳۶۲۹

۲۰) فرمانداری یزد موافق۸۴۱۴۴ مخالف ۱ بانوان ۵۲۷۳

۲۱)فرمانداری‌زنجان‌موافق۱۳۲۹۸۵ مخالف ۹۳ بانوان ۳۱۱۷

جمع کل موافقین ۵۵۹۸۷۱۱ جمع کل مخالفین ۴۱۱۵ جمع کل بانوان ۲۷۱۱۷۹

ضمنانتیجه استخراج‌آراءماخوذه‌حوزه در کلیه نقاط کشور (اراك . یك حوزه آذربایجان غربی یك حوزه . کردستان سه حوزه) بعلت انسداد راه‌ترسیده‌است. وزیر کشور

از محل صرفه‌جوئی دبیرستانهای ملی

برای تهیه ساختمان برای مدارسی که درمحل استیجاری هستند استفاده میشود

امروز از طرف آقای خانلری وزیر فرهنگ بکلیه ادارات فرهنگ استانها وشهرستانها باستناد ماده دوم‌قانون تاسیس دبستانها و دبیرستانهای ملی مصوب مجلسین دستور داده شد در پایان سال ترازنامه درآمد و مخارج قطعی دبستانها و دبیرستانهای ملی هر شهرستان را منضم به فیش بانك باداره کل تعلیمات متوسطه ارسال دارند .

در این‌دستور تذکر داده‌شده است چون عواید این قبیل دبیرستانها صرفاباید در تهیه و تامین وسائل تربیتی‌و توسعه و تکمیل ساختمان صرف شود از خرید هرگونه وسائل تجملی‌و لوکس باید مطلقا خودداری گردد و بصور کلی از عواید حاصله از وجوه شهریه دانش آموزان هر دبیرستان پس از وضع هزینه های تربیتی مستمر در هر سال بمیزان‌سی در صد نیز برای تامین سایر مایحتاج پیش بینی شده در قانون و آئین نامه اختصاص دهند و مازاد راصرفه جوئی نمایند و مبلغ آنرا گزارش دهند تا دستور مصرف آن داده شود .

وزیر فرهنگ در این دستور تذکر داده است چون تهیه قسمت های ثابت یا وسائل سنگین درآزمایشگاه در ساختمانهای استیجاری مالا بزیان وخسارت دبیرستان منتهی می شود حتی الامکان از تهیه وسائل‌آزمایشگاه گران قیمت خودداری نمایند تا از پولی که صرفه جوئی می شود برای ایجاد دبیرستان استفاده شود .

آئین نامه داخلی اطاق صنایع بتصویب رسید

ساعت پنج بعد از ظهر دیروز جلسه عمومی اطاق صنایع و معادن‌در محل اطاق تشکیل گردید .

دراین جلسه‌آئین‌نامه داخلی اطاق مورد بررسی‌قرار گرفت‌وبه تصویب رسید .

مطابق این آئین‌نامه وضع داخلی اطاق و وظایف تشکیلات مختلف‌آن روشن شده است. کار ثبت اطاق صنایع نیز قریبا پایان خواهد یافت و با تهیه یك محل مستقل کار اطاق صنایع و معادن وارد مراحل جدی تری خواهد شد .

شکایت کارگران روغن نباتی قو از کمی دستمزد

امروز چند تن از نمایندگان کارگران کارخانه روغن نباتی قو در مورد کمی دستمزد روزانه و عدم پرداخت اضافه کار از طرف کارفرما باداره روزنامه مراجعه کردند .

نمایندگان مزبور اظهار داشتند : ما سیصد نفر کارگر زن‌و مردهستیم که صاحب کارخانه روغن نباتی قو بدون توجه بمقررات قانون کار ازما روزی ۱۲ ساعت کار میکشد بدون اینکه اضافه کاری بدهد روز های جمعه هم‌که مطابق قانون بایدتعطیلی داشته باشیم ۱۸ ساعت کار میکنیم مابه تمام مقامات مسئول شکایت کرده‌ایم و از آنان خواسته‌ایم که کارفرمای مارا واداربه‌اجرای مقررات کند .

مقامات وزارت کار اظهار میدارند مطابق قانون کار گران باید در روز هشت ساعت کار کنند چنانچه کارفرمائی بیش از ۸ ساعت خواست از کارگر کارگاه خود استفاده کند باید اضافه کار بپردازد و کارگران نیز میتوانند باستناد قانون درمقابل دریافت مزدبیش‌از۸ساعت کار نکنند وروز های جمعه اگر کارفرما اضافه کار نپرداخت کارگاه را تعطیل‌نمایند

مقامات‌مزبور افزودندشکایت‌کارگران کارخانه روغن نباتی قودر اداره کار استان‌تهران موردرسیدگی قرار میگیرد و حکم لازم پس‌از اخذتصمیم در شورایعالی حل اختلاف صادر خواهد شد ، این حکم پس از صدور لازم‌الاجرا خواهد بود .

نمایندگان ایران و شوروی

بقیه از صفحه اول

قبل شوروی ها اعلام کردند که‌باید قیمت سنك سرب ایران تقلیل پیدا کند . صاحبان معادن متقابلا اعلام داشتند که اگر قیمت سنك سرب تقلیل پیدا کند برای آنها استخراج وصدور آن ممکن نیست این مشکل در جلسه امروز مورد مذاکره وزرای بازرگانی و صنایع و معادن‌ونمایندگان بازرگانی شوروی قرار گرفت .

نمایندگان بازرگانی شوروی پس‌از مذاکرات مفصل قول دادند که تاپایان مذاکرات با ایران ، اقدامی‌در جهت تقلیل قیمت بعمل نیاورند .

در این مذاکرات همچنین قرار شد که برای بررسی کامل روی قیمت سنك سرب جلسات دیگری تشکیل شود .

تصمیم شوروی ها

در تماسی که خبرنگار ما بامقامات مربوطه حاصل نمود کسب اطلاع‌کرد که شورویها ا خیرا تصمیم‌داشتندکه از قیمت سنگهای سرب ایران که عیار آن از ۵۰ در صد به بالا می‌باشد ۱۲ در صد و سنگهای از۵۰ در صد بپائین را بین ۶ تا ۷ در صد کسر نمایند .

طبق قرارداد تا ابتدای سال۱۹۶۳ نحوه ارزیابی سنك هائی که عیار آنها از ۳۰ تا ۴۰ در صد بوده هر واحد ۹۹و از ۴۰ تا ۵۰ درصد هر واحد ۱۰۸ و از ۵۰ تا ۶۰ هرواحد ۱۱۸ و از ۶۰ به بالا هر واحد ۱۲۸ تعیین گردیده بود . باین معنی که بطور مثال اگر عیار سنگی ۳۰ می باشد باید در ۹۹ ضرب شود تا ارزش سنك مزبور بریال بدست آید

ششم بهمن

عیدکارگران‌و دهقانان

روز ششم بهمن در تاریخ این مملکت مقام و موقعیت شایانی‌دارد، این جانب پیشنهاد میکنم این روز بنام روز کارگرو دهقان نامیده‌شود و همه کارگران و دهقانان این روز مقدس را جشن بگیرند .

توام با این پیشنهاد عرضه‌میدارم که جشن اول ماه مه‌کارگران که مربوط بملت ایران نیست ازاعیاد کارگران حذف گردد و کارگر و دهقان ششم بهمن را عید بزرك‌خود بدانند .

منوچهر بزرگمهری وکیل پایه یك دادگستری

عقیده علمای مصردرباره رؤیت‌هلال‌ماه‌رمضان

قاهره ـ ۲۸ژانویه ـ خبرگزاری فرانسه ـ امسال علمای مصر شیوه تازه ای برای اعلام رویت هلال ماه مبارك رمضان بکار بستند .

تاکنون رسم بر این بود که سه نفر رویت هلال ماه را به مفتی اعظم اطلاع‌می دادند و مفتی آغاز ماه‌رمضان را اعلام می کرد ولی امسال‌درسراسر مصر هوا ابری بود و هیکس‌نتوانسته بود هلال ماه‌را رویت کند . بنابراین تصمیم گرفته شد اگر در یك کشور اسلامی هلال رویت شده باشد آغاز ماه رمضان رسما اعلام شود .

انتقال مطب

مطب دکتر جهانگیروثوقی بخیابان بهرامی شماره ۱۲۶ انتقال یافت .

۱ـ۳ آ ـ ۲۰۷۰۱

تشکر فرمانداری تهران‌ازمردم پایتخت

برای تشکر از مردم پایتخت این‌اطلاعیه از طرف‌فرمانداری تهران صادر شد :

« دراین موقع که بمناسبت همکاری و معاضدت ساکنین محترم پایتخت فرمانداری تهران توانست برنامه « تصویب ملی» را بنحوی ترتیب‌دهد که عموم مردم براحتی و آزادانه درمدت کوتاهی بتوانند عقیده و نظر خود را ابراز فرمایند لازم میداند از مساعدتها و همکاری عموم طبقات بالاخص شورایعالی و اعضاء انجمنهای محلی و شورایعالی اصناف و اطاق بازرگانی‌وکارمندان دولت ابراز تشکر و قدردانی نماید فرمانداری تهران همانطوری که کرارا اظهار داشته همواره برای‌انجام‌مراجعات و رفع گرفتاری های اهالی محترم پایتخت در حدود اختیارات قانونی خود آماده و بانجام این خدمتگذاری افتخار دارد .

فرماندار تهران ـ صدری

ارزان‌ترازهمه

سیمان تهران

مرغوب‌ترین و باصرفه‌ترین سیمانها

خیابان شاهرضا ـ کوچه فتوحی تلفن ۶۴۸۶۹

آوازه

برای اطلاع اهالی محترم

خوزستان

موسسه بین‌المللی آمریکانا بدینوسیله

آقایان داویدیان ،برلاوی‌و فتوحی رابعنوان نمایندگان خود معرفی مینماید. آقایان مذکور با اهل علم‌و ادب دراین مناطق تماس خواهندگرفت تا اطلاعاتی در باره عضویت در موسسه‌تحقیقاتی بین‌المللی آمریکانا دراختیار آنان بگذارند ـ در صورتیکه موفق نشدید باآقایان تماس حاصل نموده و اطلاعات لازم‌را کسب فرمائید لطفابا

موسسه بین‌المللی آمریکانا ـ طهران خیابان شاه ـ ساختمان آلومینیوم ـ کنسرسیوم مناف زاده

مکاتبه فرمائید .

آ ـ ۳۳۰۲۴ گردونه

باطری برک قویترین باطریها

پردوام‌ترین باطری برای هرنوع رادیو ترانزیستوری وچراغ قوه

برك

ماشین حساب مونرو

تمام اتوماتیك دارای معروفیت جهانی برقی و دستی

ساخت آمریکا

در اندازه‌های مختلف

نماینده انحصاری شرکت بوتان خیابان سعدی‌کاشی۶۷۲

آ ـ ۳۳۰۸۶ ـ۱ـ

شرکت نسبی دکتر عبدالله رضاعی و برادران از محل سابق به خیابان تخت جمشید غربی ، روبروی دبستان فردوسی ، شماره ۹۴ انتقال یافت .

تلفن ۶۱۱۰۹۲ ـ ۶۱۱۰۹۱

۱ـ۴ آ ـ ۲۲۳۴۸

نوروز در اسپانیا و پرتقال

«بارسلن ـ پالما ـ مادرید ـ لیسبن »

اسپانیا و پرتقال آماده پذیرائی و تکمیل نشاط و سرور شما در ایام نوروز است .

از پروگرام ۱۴ روزه ماکه شامل بازدید ازبهترین نقاط دیدنی اسپانیا و پرتقال است استفاده نمائید

حرکت ازتهران سوم فروردین ماه ۱۳۴۳

مراجعت از لیسبن شانزدهم فروردین ماه ۱۳۴۳

برای‌اطلاع از پروگرام و قیمت به ...آژانس مسافرتی سمندری خیابان آیزنهاور شماره ۹۰ تلفن های ۴۹۲۷۴ و ۶۷۳۸۶ مراجعه‌فرمائید

فوتبال

مهیج‌ترین مسابقات فوتبال سال

برلن‌غربی باتهران

۵شنبه ۱۱ بهمن

چك‌استراویا ـ با ـ شاهین

جمعه ۱۲ بهمن

ساعت ۲ ونیم بعد از ظهر استادیوم امجدیه

بهای بلیت ۳۰ـ۵۰ـ۱۰۰ ریال

محل فروش جدی‌کار ـ لوفت هانزا ـ تی‌بی‌تی ـ امجدیه

اطلاعیه بانك اصناف ایران

چون سرمایه اصلی این بانك حاصل دسترنج طبقه بسیار شریف وزحمتکش اصناف کشور است که تجاوز به‌آن بهرعنوان که باشد از بزرگترین جرائم غیر قابل بخشایش ملی و اجتماعی است بنابراین به کلیه بدهکاران دوران گذشته اعم از متنفذ و غیر متنفذ اعلام میشود چنانچه در ظرف ده روز از تاریخ انتشار این اطلاعیه باداره وصول‌مطالبات درادارہ مرکزی و به شعب بانك درشهرستانها مراجعه و تکلیف‌پرداخت بدهی خود رأروشن نمایند ازحد اکثر تسهیلات در حدود امکان استفاده خواهند نمود ودر غیر اینصورت بحکم وظیفه امانت‌داری و بمنظور حفظ حقوق سهامداران و مشتریان که‌ازاساسی‌ترین وظائف وجدانی بانك میباشد علاوه براقدامات شدید قضائی واجرائی اسامی آنها بدون رعایت مقام وموقعیت بدهکاران باشرح کلیه مشخصات ومیزان بدهی وچگونگی آن از نظر سوء نیت برای اطلاع عموم مردم درجراید کثیرالانتشار در- خواهد شد .

آ ـ ۳۳۱۶۰

مرکز مد اروپا در مرکز تخت جمشید

بنام شرکت **تونیك** افتتاح شد

تونیك که میتوان‌آنرامرکز عالیترین کوپن‌از **پارچه های منحصر بفرد زنانه‌و مردانه** معروفترین مزون‌های **لندن و پاریس** نامیدافتتاح شد .

خانمهاو آقایان شیك پوش و باسلیقه‌مسلما به‌نفع شماست اگر پس از سرزدن به پارچه فروشی مورد نظر خود اگرپارچه‌دلخواه خودرا نیافتید به شرکت (تونیك) نیز سری بزنید .

در اینصورت قطعا تونیك با پارچه‌های‌غیر قابل رقابت خود که از میان عالیترین طرح های نوظهور و از میان بهترین اجناس‌جمع آوری شده شما را راضی وخوشحال خواهد ساخت .

شرکت تونیك بمدیریت عامل اطلس‌چی‌و مدیریت داخلی ارشد اداره میگردد .

تونیك تخت جمشید ـ بین ویلا و فیشرآباد تلفن ۶۴۷۸۴