اطلاعات

۲۰ صفحه

یکشنبه ۲۸ مهرماه ۱۳۵۳ ـ شماره ۱۴۵۳۷ تکشماره ۱۰ ریال

امروز در مجلس شورای ملی گفته شد :

مطالب نیوزویک «هذیان سیاسی» است

روزگاری که سرنوشت ما را تراست های نفتی تعیین میکردند گذشت

● بلندگویان استعمار از ایران «غول» میسازند

در صفحه۴ستون سوم

بجرم تمرد از دستور فرماندهان ارتش در جنگ با کردها

۵۲ افسر عراقی تیرباران شدند

★ توپخانه کرد ها صدهاتن از افرادارتش عراق را کشت .

★ راههای تدارکاتی ارتش عراق موردحمله پیشمرگان کرد قرار گرفت .

★ حمله عمومی پیشمرگان درچند جبهه آغاز شد

درصفحه۲ستون سوم

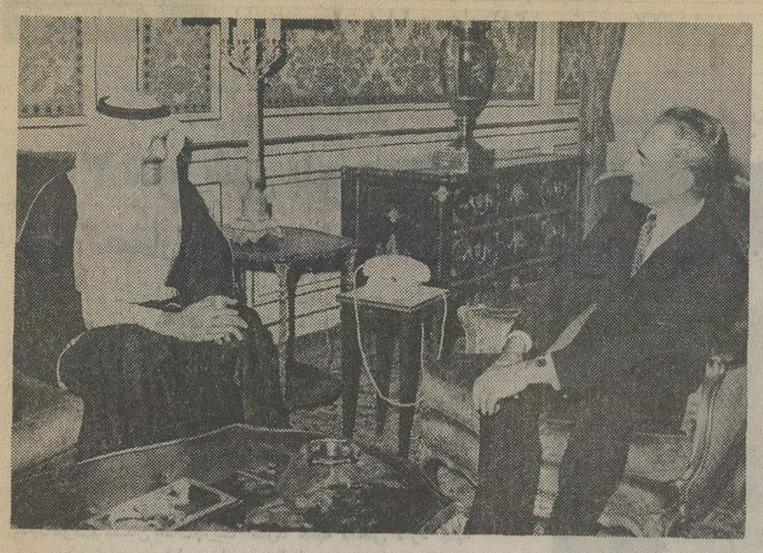

پیش ازظهر امروز اعلیحضرت همایون شاهنشاه آریامهر والاحضرت ترکی بن عبدالعزیز وزیر مشاور و معاون وزیر دفاع و نیروی هوائی عربستان سعودی را درکاخ سعدآباد بحضور پذیرفتند . دراین شرفیابی سفیر عربستان سعودی دردربار شاهنشاهی نیز افتخار حضور داشت .

در عکس، والاحضرت ترکی بن عبدالعزیز بهنگام شرفیابی درحضور شاهنشاه آریامهر دیده میشود.

نخست‌وزیر در مشهد « خانه جوانان حزب ایران «نوین» را گشود و طی نطقی اقلیت را متهم کرد که باعینك سیاه به مسائل مینگرد .

هویدا: انتخابات آینده زمان قضاوت مردم است

★ قضاوت مردم به‌ما امکان میدهد که در انتخابات آینده اکثریت قاطعتری بدست آوریم

★ مردم از ما کار های بیشتری میخواهند و حقشان هم هست .

★ دولت قادر است میلیاردهاتومان برای تثبیت قیمت مواد غذائی در کشور خرج کند .

در صفحه۱۷ ستون اول

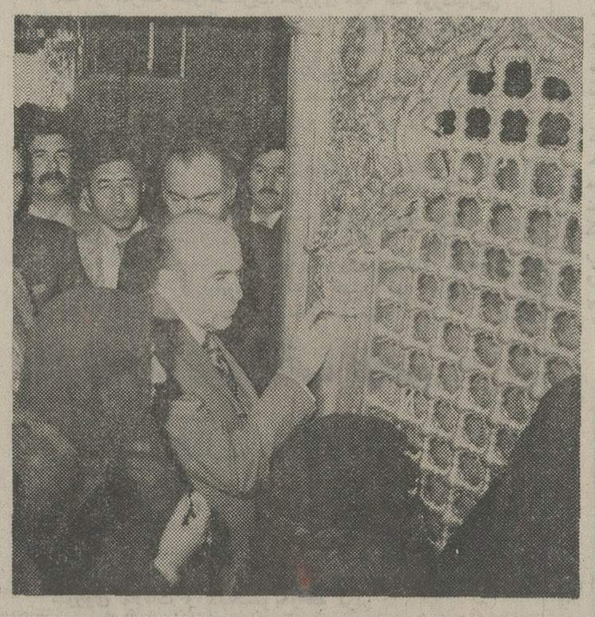

آقای هویدا نخست وزیر و همراهان پس از ورود به مشهد ـ صبح دیروز ـ به حرم مطهر حضرت رضا(ع) مشرف شدند و مرقد امام هشتم را زیارت کردند . درین عکس مادر آقای هویدا و تنی چند از بستگان نیز باوی ، بهنگام زیارت دیده میشود.

نقشه قتل عرفات

یاسرعرفات

از طرف فلسطینی‌ها واسرائیلی‌ها طرح شده است

★ دوستان عرفات اخطار کردند که نیویورك فرقی با تل‌آویو ندارد و رفتن به نیویورك برای رهبران نهضت فلسطین درحکم نوعی عملیات کوماندوئی است .

فلسطینی‌ها در دادگاه اسقف کاپوچی بمب گذاردند

★ بمب فلسطینی ها بقدری نیرومند بود که اگر منفجر میشد دادگاه و ساختمان های اطراف آنرا منهدم میکرد .

در صفحات ۲و۴

شرائط استفاده از صندوق رفاه دانشجویان اعلام شد

★ دانشگاهها یا موسسات عالی باید استحقاق دانشجویان متقاضی را تائید کنند .

در صفحه۴

کتابهای درسی دانشجویان ارزان میشود

★ دانشگاه ، از سال آینده روزی یك کتاب منتشر خواهد کرد .

★ حق تالیف و ترجمه کتابهای دانشگاهی افزایش می‌یابد .

در صفحه۱۷ستون چهارم

میان تجریش و بازار

یك خط کمربندی بوجود می‌آید

★ شهردار : حل مشکل ترافیك باید بطور کامل به شهرداری سپرده شود .

در صفحه۴ستون سوم

دبیر کل اقلیت در جلسه پنج ساعته شورای عالی حزب مردم گفت :

دوره انتخابات بی‌رقیب برای اکثریت سپری شده است

کنگره های احزاب اقلیت و اکثریت در هفته اول آذر ماه و دیماه آینده تشکیل میشود .

درصفحه۴ ستون اول

بهای عمده فروشی کالا کاهش یافت

در صفحه۴

در مجمع عمومی بیمه حافظ اعلام‌شد :

سازمانهای بیمه بادگرگونیهای اقتصادی باید همگام شوند

★ قاسم لاجوردی : اطمینان مردم‌وسرمایه گذاران به آینده جلب شده است .

★ بیمه حافظ در جهت توسعه صنعت‌بیمه خواهد کوشید .

در صفحه ۸

بدست مبارك شاهنشاه آریامهر

کارخانه‌های ریخته‌گری و موتورسازی ایران‌ناسیونال گشایش‌یافت. ساخت اولین موتور اتومبیل را در ایران بعموم هموطنان عزیز تبریك میگوید . عباس معصومی

تحت توجهات شاهنشاه آریامهر

کارگر ایرانی بافتخار تازه‌ای نایل آمد، افتخارساخت موتور اتومبیل در ایران. دست‌یابی باین افتخار بزرگ و فراموش نشدنی را بکلیه کارکنان و مدیریت‌کارخانجات ایران ناسیونال تهنیت می‌گوید . رمضان معصومی

مشهورترین جیب‌بر جهان در تهران بدام افتاد

شرح در صفحه حوادث

قابل توجه‌دارو سازان مسئول فنی

شرح در صفحه ۱۶

افتتاح کارخانه های ریخته‌گری و موتور سازی ایران ناسیونال راکه یک واقعه مهم وفراموش نشدنی درتاریخ‌صنایع اتومبیل‌سازی ایران‌است به‌کلیه‌کارگران و کارکنان و مدیران ایران ناسیونال تبریک گفته و توفیق بیشتر آنان را در راه خدمتگزاری به شاه وملت ازدرگاه خداوند متعال مسئلت دارد .

مصطفی نظری گلپایگانی

آ ـ ۹۶۵۱۸

جناب آقای دکتر عباس جالینوسی
جراح محترم بیمارستان طهران کلینیک

محترما بدین وسیله قدردانی و تشکر خود را ازاینکه جنابعالی در جراحی امیرطباخ از هیچگونه کوششی دریغ نفرموده‌اید سپاسگزاری نموده موفقیت شما را در راه خدمت به هم‌میهنان عزیز از درگاه ایزد پاك خواهانیم .

شرکت‌تولیدی و معدنی نیاسر کاشان ـ مهندس ضرابی

آ ـ ۹۶۹۵۴

جناب آقای دکتر عباس جالینوسی
جراح محترم بیمارستان طهران کلینیک

محترما بدین وسیله قدردانی و تشکر خود را از اینکه جنابعالی در جراحی امیرطباخ از هیچگونه کوششی دریغ نفرموده‌اید سپاسگزاری نموده موفقیت شما را در راه خدمت به هم‌میهنان عزیز از درگاه ایزد پاك خواهانیم .

کارمندان و کارکنان اتوبار سیمان

آ ـ ۹۶۹۵۳

جناب آقای دکتر عباس جالینوسی
جراح محترم بیمارستان طهران کلینیک

محترما بدین وسیله قدردانی و تشکر خود را از اینکه جنابعالی‌درجراحی‌اینجانب‌امیرطباخ‌ازهیچگونه‌کوششی‌دریغ نفرموده‌اید سپاسگزاری نموده موفقیت شما را در راه خدمت به هم‌میهنان عزیز از درگاه ایزد پاك خواهانیم .

شرکت سهامی خاص فلوبارین ـ امیر طباخ

آ ـ ۹۶۹۵۲

افتتاح کارخانه های ریخته‌گری و موتور سازی ایران ناسیونال راکه یک واقعه مهم وفراموش نشدنی درتاریخ‌صنایع اتومبیل‌سازی ایران‌است به‌کلیه‌کارگران و کارکنان و مدیران ایران ناسیونال تبریک گفته و توفیق بیشتر آنان را در راه خدمتگزاری به شاه وملت ازدرگاه خداوند متعال مسئلت دارد .

نمایندگی کارخانجات صنعتی ایران ناسیونال در استان اول ـ اسمعیل متقالچی

آ ـ ۹۶۸۹۷

جناب سرهنگ شهیدی

انتصاب جنابعالی را بریاست کلانتری ۱۱ تبریک عرض نموده موفقیت‌جنابعالی رادرراه خدمت به‌شاهنشاه آریامهر وهم‌میهنان عزیز ازدرگاه ایزدمنان خواهانم .

کارمندان و کارکنان اتوبار سیمان
عباس طباخی

آ ـ ۹۶۹۵۶

جناب سرهنگ شهیدی

انتصاب جنابعالی را بریاست کلانتری ۱۱ تبریک عرض نموده موفقیت‌جنابعالی رادرراه خدمت به‌شاهنشاه آریامهر وهم‌میهنان عزیز ازدرگاه ایزدمنان خواهانم .

فردوسی‌زاده

آ ـ ۹۶۹۵۷

جناب سرهنگ شهیدی

انتصاب جنابعالی را بریاست کلانتری ۱۱ تبریک عرض نموده موفقیت‌جنابعالی رادرراه خدمت به‌شاهنشاه آریامهر و هم‌میهنان عزیز ازدرگاه ایزدمنان خواهانم.

امیر طباخ

آ ـ ۹۶۹۵۵

صاحبان صنایع وبازرگانان کشور

الاخاء

تنها مجلهٔ عربی زبان ایران از گروه نشریات مؤسسهٔ اطلاعات باداشتن نمایندگی در ۱۶ کشور عربی، روزهای شنبه منتشر میشود

آدرس جدید

مهندسین مشاور سایپی

خیابان پهلوی بالای میدان ونك خیابان اسفندیار شماره ۷۹ تلفنهای ۸۹۲۸۷۹ ـ ۸۹۲۰۱۴

اطلاعیه

شرکت آ ـ س ـ پ
(کوی نوبنیادونك)

چون کارهای ساختمانی وتجهیزاتی آپارتمانهای کوی نوبنیاد ونك در شرف اتمام میباشد ، از خریداران محترمیکه قبلاازآپارتمانهای مذکور «رزرو» فرموده‌اند تقاضا میشود بمنظور انعقاد قرارداد نهائی در تاریخی که طی دعوتنامه ارسالی تعیین گردیده است بدفتر شرکت تشریف بیاورند .

ایرانشهر شمالی ـ نبش خیابان سپند ـ شماره ۱۱ طبقه ششم

تلفن : ۸۳۱۱۸۱

دفترفروش آ ـ س ـ پ

جناب آقای محمود خیامی

افتخار بی‌نیازی کشور ازموتورهای اتومبیل ساخت خارج باگشایش کارخانه‌های ریخته‌گری و موتور سازی ایران ناسیونال نصیب کارگران ایران ناسیونال شد ما این پیروزی درخشان را به‌عموم ملت ایران به همه کارگران و صاحبان صنایع و به مدیریت کارخانجات ایران ناسیونال تبریك وتهنیت میگوئیم .

نماینده فروش محصولات ایران ناسیونال دراصفهان

بانك روس وایران

بدینوسیله باطلاع عموم می رساند که شعبه اصفهان این بانك فعالیت خودرا از تاریخ دوم آبان ماه ۱۳۵۳ شروع وآماده انجام کلیه امور بانکی خواهدبود.

آدرس : اصفهان خیابان چهارباغ بالاشماره ۱۱ر۹

گیله‌مرد

آقای تقی فداکار

تقی فداکار یکباطری‌ساز جوان ساکن رشت است،کارش‌را با دقت و علاقمندی انجام میدهد ، در عین حال‌از شانس هم غافل نیست . و هر هفته شانس خودش راهم ازمایش میکند ، بخصوص که این ازمایش شانس برای او نه‌زحمتی دارد، نه وقتش را میگیردو نه‌بجریان کارروزانه او لطمه ای میزند ، برای این منظور تنها چند بلیط اعانه ملی میخرد . ازطریق‌همین آزمایش ساده ،چندی قبل یکی از جوایز ده هزار تومانی‌اعانه ملی را برنده شد . از آن پس همه دوستان و آشنایان معتقد شدند که او ،آدم خوش‌شانسی است وپاداش‌خوش‌شانسی‌خود راهم گرفته است ووقتی‌میدیدند او هر هفته با علاقمندی بیشتر تعداد زیادتری بلیطخریداری‌می‌کند ،باو یادآور میشدند دیگر برای چه بلیط میخری فکرمیکنی بازهم برنده شوی ؟» آنها نمی‌دانستند که شانس‌حساب‌وکتابی ندارد و فقط نصیب‌کسانی می‌شود که خودرا دردایره شانس قرار داده باشند ولازمه این‌کار هم در مورد جوایز اعانه ملی ، فقط داشتن‌یک یاچندبلیط‌است. آقای تقی فداکارخودرا هرهفته در دایره این شانس قرار میدادو بار دیگر از این حسابگری خود نتیجه گرفت ، این بار نتیجه بسیار درخشان‌ترو خیره‌کننده‌تر بود ،این بار یکی از بلیطهایش جایزه ممتاز صدهزار تومانی را نصیب او ساخت .

این گیله مرد جوان وقتی در بنگاه اعانه ملی چک جایزه ۱۰۰ هزار تومان را در جیبش می‌گذاشت با شور و هیجان‌میگفت: «من‌ازاین پس هر هفته تعداد زیادتری بلیط خریداری‌میکنم. و از این طریق برای این که‌بازهم جوایز اعانه ملی را برنده‌شوم، شانس خود رازیاد میکنم .»

قابل توجه پزشکان وداروخانه‌های محترم

Guigoz

شیر خشک گی گز به مقدارکافی‌رسید و توزیع‌گردید.

و در دسترس مصرف کنندگان محترم قرار دارد.

مرکز پخش، شرکت خوراک ـ تهران

در تمام مدت شورش ۱۴۲
سرباز دولتی نیز کشته شدند

۲۴۱ شورشی بلوچستان پاکستان کشته شدند

راولپندی ـ رویتر ـ دولت پاکستان طی کتاب سفیدی که دیروز درباره وقایع ۱۸ ماه اخیر بلوچستان انتشار داداعلام کرد که در این مدت بیش از ۶۰۰ نفر ازنظامیان و ماموران پلیس پاکستان و افرادعشایری بلوچ در جریان جنگ چریکی استان مذکور بقتل رسیده ویا زخمی شده‌اند . طبق ارقام کتاب سفید دولت پاکستان تلفات چریک های یاغی بلوچ در ۱۸ ماه گذشته ۲۴۱ نفر بوده است و علاوه براین ۶۲ نفر از آنان نیز زخمی شده‌اند در حالیکه نیرو های دولتی پاکستان ۱۴۲ کشته و ۱۸۸ زخمی داده‌اند .

ارتش پاکستان در این مدت ۴۸ فقره عملیات بزرگ برای سرکوبی شورش عشایر یاغی بلوچ انجام داده وعده‌ای از بلوچ ها خود را تسلیم نیرو های دولتی کردند . کتاب سفید دولت پاکستان هنگامی انتشار یافته که چهار روز قبل از آن ذوالفقار علی‌بوتو نخست‌وزیر این کشور اعلام کرده است که غائله بلوچستان پایان یافته و دولت پاکستان به تمام یاغیان عفو عمومی داده است . در کتاب سفید که ۵۶ صفحه دارد شرح داده شده که دولت بوتو بچه دلایلی در بلوچستان مداخله نظامی کرد و برای آینده این سرزمین چه فکر هائی دارد.

افغانستان درکتاب سفیدمتهم شده است که از مدت ها قبل دست به تلاش هائی زده تا به مسئله بلوچستان و مسائل برخی دیگر از نقاط این کشور که صرفا جنبه داخلی دارد جنبه بین‌المللی بدهد ولی تقلاهای افغانستان در این راه از ابتدا نیز محکوم به شکست بوده است .

در کتاب سفید صریحا اعلام شده که در تمام ۱۸ ماه‌گذشته نیروی هوائی پاکستان حتی یک بار برای بمباران روستاها ویا مواضع بلوچ های یاغی وارد عمل نشده است . طبق مندرجات این کتاب نیروهای ارتش پاکستان با وجود پایان یافتن غائله بلوچستان گماگان در نواحی مورد سکونت عشایر بلوچ معری‌بوگتی ـ بنگال و خلاوان که کانون های اصلی شورش چریکی بوده‌اند باقی خواهد ماند .

عامل سوءقصد به اعدام محکوم شد

دادگاه نظامی سئول یک جوان کره‌ای را که اخیرا بسوی رئیس جمهوری این کشور تیراندازی کرد ودر جریان آن همسر رئیس جمهوری بقتل رسید به اعدام محکوم کرد. در عکس« مون‌سه‌کوانگ» جوان مذکور در حالیکه حکم اعدام خودرا می شنود در دادگاه دیده میشود.
عکس رادیوئی آسوشیتدپرس

آمریکا ۲ر۲ میلیون تن غله‌به شوروی‌میفروشد

واشنگتن ـ یونایتدپرس ـ ویلیام‌سایمون‌وزیرخزانه‌داری آمریکا که اخیرا ازشوروی دیدن کرده است اعلام کرد که طبق توافق دو کشور اتحاد شوروی لااقل تا تابستان آینده خرید غله‌خود را از آمریکا محدود خواهد کرد و در این مدت بیش از ۲ میلیون و ۲۰۰ هزار تن غله از آمریکا نخواهدخرید. شوروی بقیه غله موردنیازش را ازکشور های دیگرخواهد خرید. طبق اظهار وزیر خزانه‌داری آمریکا ـ دو ابرقدرت موافقت کرده‌اند که نوعی سیستم مبتنی بر موعد و تاریخ های روشن که سر آن عوامل عرضه و تقاضا به حساب آورده شودبوجود آورند تا کشورها بتوانندغله مورد نیاز خود را هماهنگ با عرضه جهانی غله تامین کنند .

رئیس جمهورآمریکااخیرا از فروش ۵ر۳ میلیون‌تن غله که قرارداد آن بین دوشرکت آمریکائی و اتحاد شوروی به ارزش ۵۰۰میلیون دلار بسته شده بود جلوگیری کرد در اظهارات سایمون گفته شده‌است که ۲ر۲ میلیون تن غله‌ای که تا تابستان اینده به شوروی فروخته خواهد شد جزئی از ۵ر۳ میلیون‌تن غله‌ای خواهد بود که‌قرارداد های فروش آنها بوسیله‌کاخ سفید لغو شده است

فورد وبرژنف باهم ملاقات میکنند

توکیو ـ خبرگزاری‌فرانسه ـ خبرگزاری « ژاپنی کیودو» گزارش داد که پرزیدنت جرالد فورد در ماه نوامبر پس از یک دیدار رسمی از ژاپن و کره جنوبی درشهر «ولادی‌وستوک» با لئونید برژنف‌دبیرکل حزب‌کمونیست شوروی ملاقات و گفتگو خواهد کرد.

خبرگزاری ژاپن از قول یک منبع روسی در توکیو اضافه کرده است که برنامه کنفرانس عالی سران آمریکا ـ شوروی روز۲۳ اکتبربمناسبت سفر هنری کی‌سینجر به مسکو رسما اعلام خواهد شد .

پرزیدنت جرالد فورد روز ۱۸ نوامبر وارد توکیو می‌شود و روز ۲۲ همان ماه پایتخت ژاپن را بسوی‌سئول ترک میکند بنا بر این ملاقات رهبران دو کشور آمریکا و شوروی ممکن‌است بین ۲۳ و ۲۴ نوامبرصورت گیرد .

سوئیس ۵۰۰ هزار خارجی را اخراج میکند

ژنو ـ رویتر ـ دررفراندمی که از چهارشنبه گذشته در سوئیس آغاز شده است و امروز پایان خواهد یافت اکثریت بزرگی از کسانی که حق دادن رای دارند شرکت کرده‌اندواین رفراندوم‌بزرگ ممکن است به اخراج نیم میلیون نفر از خارجیان از کشور سوئیس ظرف سه‌سال آینده منجر شود .

ازپایان‌جنگ دوم جهانی تاکنون هیچ مسئله‌ای به اندازه‌قضیه‌اخراج خارجیان باعث برپا کردن جنجال سیاسی در سوئیس نشده است . مبتکر فکر برپا کردن رفراندم یک حزب کوچک دست راستی افراطی بنام حزب اقدام ملی برضد نفوذ بیگانگان و محدود کردن موالید است . این حزب خواستارآن است که از۱ر۱ میلیون خارجیانی که در سوئیس زندگی می کنند تا پایان سال ۱۹۷۰ جمعانیمی اخراج شوند .

اوگاندا تاکنون تنهاکشور خارجی است که علنا از رفراندم‌سوئیس برای اخراج خارجیان پشتیبانی کرده است .

راکفلر یک‌میلیون دلاربدهی‌مالیاتی دارد

نیویورک ـ خبرگزاری فرانسه ـ نلسون راکفلر معاون منتخب رئیس‌جمهوری آمریکا پس از آنکه روز جمعه میزان مالیات عقب افتاده خود را که بالغ بریک میلیون دلار است انتشارداد دیروز لیست هدایائی را که از سال ۱۹۵۷ تا ۱۹۷۴ به موسسات خیریه و موسسات فرهنگی هنری داده‌و جمعا بالغ بر بیست و پنج میلیون دلار میشود منتشر ساخت این لیست بعنوان سناتور «هاواردکانون » رئیس کمیسیون تحقیق در باره معاونت ریاست جمهوری راکفلر فرستاده است .

در بین هدایای مهمی که راکفلر به موسسات مختلف داده یک رقم شش میلیون و پانصد هزار دلاری وجود دارد که به موسسه «هنرهای ابتدائی » نیویورک اهدا شده است . این موزه را راکفلر بیاد بود فرزندش که در گینه نو بقتل رسیدتاسیس کرده است . راکفلر ضمنا دو میلیون و پانصد هزار دلار نیز به موزه هنری های مدرن نیویورک که توسط مادرش تاسیس شده اهداء کرده است .

داروی «ضدبچه» اختراع شد

دهلی‌نو ـ خبرگزاری‌آلمان ـ یک گروه‌پزشکی هندی‌دیروز در دهلی نو اعلام کرد که نوعی سرم « ضد بچه »برای جلوگیری از باردار شدن زنان را اختراع‌وبا موفقیت آزمایش کرده است که تنها یکبار تزریق آن ممکن است دو تا سه سال از آبستنی جلوگیری کند .

این‌گروه هندی‌که‌ازعده‌ای پزشک و دانشمند متخصص شیمی زیستی « بیوشیمی » تشکیل شده‌است در دهلی‌نو کار میکند و ریاست آن را دکتر « تالوار » عضو بخش بیوشیمی انستیتوی علوم پزشکی هند عهده‌دار است. ادعای‌دانشمندان هندی در مورد اختراع سرم جدیدضد بارداری‌دیروز در یکسمینار جهانی کنترل موالید که در دهلی‌نو برپا شده بود عنوان گردید . پزشکان هندی‌مدعی هستند که تزریق این سرم‌به توانائی جنسی زنان و یا سلامت آنها به هر شکل دیگر لطمه‌ای وارد نمیکند . این سرم ابتدا بروی‌جانوران آزمایشگاهی و سپس روی شش زن داوطلب آزمایش شده است .

سرم جدیدی که هندیها برای جلوگیری از حاملگی اختراع کرده‌اند حتی به عادت ماهانه زنان نیز تاثیر نمی‌گذارد و آن را مختل نمی‌کند . هزینه تولید این سرمها نیز ناچیز است و یک پرستار معمولی میتواند آن را تزریق کند .

سوء استفاده از نفت،اعراب را با فاجعه بزرگی روبرومیکند

بومدین: امریکا و اسرائیل در بن بست کامل قرار گرفته‌اند

قاهره ـ خبرگزاری فرانسه ـ سرهنگ هواری بومدین رئیس جمهوری الجزایر کشور های عربی را به تشکیل یک کنفرانس نفتی فوق‌العاده دعوت نمود و اخطار کرد که سوء استفاده از منابع نفت ملت عرب را با فاجعه بزرگی روبرو خواهد ساخت .

بومدین در دومین قسمت مصاحبه خود با الاهرام‌این مطلب را عنوان کرد و گفت این کنفرانس فوق‌العاده ماموریت خواهد داشت برنامه‌ای براساس مقیاس های علمی و با در نظر گرفتن جنبه های واقع بینانه و نکات ضعف جهان عرب تهیه کند .

بومدین تاکید کرد که انرژی واقعیت جدیدی درجهان بوجود آورده و اگر ما نتوانیم از آن به خوبی استفاده کنیم ممکن است برای اعراب فاجعه‌ای ببار بیاورد .

رئیس جمهوری الجزایر ضمن بحث از بحران‌خاورمیانه گفت فلسطین اساس مسئله راتشکیل‌می‌دهد چه مسئله‌صحرای سینا یا ارتفاعات جولان سرانجام روزی بطور غیر قابل اجتناب حل خواهد شد اگر ملک حسین از ما بخواهد که‌از میان اردن و انقلاب فلسطین یکی را انتخاب کنیم مابی‌تردید و بیدرنگ انقلاب فلسطین را انتخاب خواهیم کرد .

رئیس جمهوری الجزایر بار دیگر پشتیبانی الجزایر را از هدف استراتژیکی انقلاب فلسطین برای ایجاد یک کشور دموکراتیک که در آن تبعیض نژادی راه نداشته باشد اعلام کرد و گفت جهان عرب اکنون مرحله فوق‌العاده حساسی را در مبارزه علیه امپریالیسم و صهیونیسم میگذراند و اسرائیل و ایالات متحده در بن‌بست کامل قرار گرفته‌اند . با اینحال امکان یک راه حل قابل قبول و نسبتا شرافتمندانه وجود دارد . ما اعراب و جهان سوم آماده‌ایم با دولت های بزرگ براساس تساوی حقوق و منافع مشترک رفتار کنیم .

بومدین ضمن بحث از ایالات متحده گفت تغییر روش آمریکا جنبه تاکتیکی دارد نه استراتژیکی بنابراین ما بایدروش واشنگتن را بیازمائیم و از آمریکائیها بخواهیم که روش‌خود را درباره دو مسئله روشن کنند .

۱ـ تاریخ عقب نشینی کامل اسرائیل از سرزمین های اشغالی .

۲ـ موجودیت ملی و استقلال فلسطین .

رئیس جمهوری الجزایر اضافه کرد که این مطلب رادر مذاکراتش با هنری کی‌سینجر بمیان گذاشته است . بومدین ضمن اشاره به روابط اعراب با شوروی گفت تجربه نشان داده است که در لحظات دشوار صرف نظر از برخی‌اختلافاتی که ممکن است درباره پاره‌ای از مسائل بوجود آید شوروی یک دوست واقعی است درباره چین نیز باید بگویم که جمهوری خلق چین یک نیروی عظیم سیاسی و دوست‌اعراب است که ما نمی توانیم از تحکیم روابط خود با آن غافل شویم .

وزیر خارجه فرانسه باعرفات ملاقات کرد

بیروت ـ خبرگزاری فرانسه ـ ژان سوانیارگ وزیر امور خارجه فرانسه بعد از ظهر دیروز برای یک دیدار رسمی دوروزه وارد لبنان شد .پس از استقلال لبنان در سال ۱۹۴۳ این نخستین‌بار است که یک وزیر امور خارجه فرانسه بطور رسمی از لبنان دیدن می‌کند .

وزیر امور خارجه فرانسه که در فرودگاه ازطرف وزیر خارجه و شخصیت های‌لبنانی مورد استقبال‌قرار گرفت‌ضمن نطق کوتاهی اظهار اطمینان کرد که گفتگوهای وی با رهبران لبنان پایه های‌دوستی و همکاری دوکشور را بیش‌از پیش تحکیم خواهد کرد .

دیشب ازطرف وزیر امور خارجه لبنان ضیافت شامی بافتخار سوانیارگ ترتیب‌داده شده بود وزیر امور خارجه فرانسه امروزبس از مذاکرات طولانی باهمتای لبنانی خود در کاخ ریاست جمهوری با پرزیدنت فرنجیه ملاقات و گفتگو کرد .

وزیر خارجه فرانسه عصر امروز برای دیدار رسمی ۲۴ ساعته‌از اردن هاشمی بیروت را بسوی عمان ترک می‌کند.

وزیر امور خارجه فرانسه قبل از عزیمت از بیروت با یاسرعرفات رئیس کمیته اجرائیه سازمان‌آزادی بخش فلسطین نیز ملاقات و گفتگو کرد .

در پاریس «عزالدین‌کالاک» نماینده سازمان آزادی بخش فلسطین در فرانسه در یک مصاحبه اختصاصی با مجله «نوول‌ابسر وانور» اهمیت مذاکراتی را که بین عرفات و سوانیارگ انجام میشود تاکید کرد و گفت ماامیدواریم که این‌مذاکرات برای کشور های عضوبازار مشترک‌بهترین سرمشق حسن‌تفاهم نسبت به مسئله فلسطین باشد .

نماینده سازمان آزادی بخش فلسطین اضافه کرد که این مذاکرات به وزیر امورخارجه فرانسه فرصت میدهد تا برای رفع نگرانی برخی از دوستان فرانسه پاسخ های روشنی بدست آورد .

ازطرف دیگر دبیر کل «کنفرانس جهانی مسیحیان برای فلسطین» ضمن نامه‌ای که بعنوان رئیس جمهوری فرانسه فرستاده از روش فرانسه در مجمع عمومی سازمان ملل متحد نسبت به مسئله فلسطین اظهارقدردانی کرده است .

نماینده فرانسه در جلسه اخیر مجمع عمومی سازمان ملل متحد به قطعنامه مربوط به دعوت از سازمان آزادی بخش‌برای شرکت درمذاکرات مربوط به فلسطین رای‌موافق داد .

مقابله‌باشورش نژادی در آمریکا

براثر ادامه زد و خورد های نژادی در بوستون در امریکا سربازان گارد ملی ایالت ماساچوست بحال آماده‌باش درآمدند تا از وخامت بیشتر اوضاع جلوگیری کنند. عکس گروهی از سربازان گارد ملی رادر حال تمرین عملیات ضد شورش نشان میدهد
عکس رادیوئی یونایتدپرس

۳۰۰ هزار اسرائیلی قطعنامه ادامه اشغال ساحل غربی رود اردن را امضاء کردند

تل‌اویو ـ خبرگزاری فرانسه ـ «مناهم‌بگین» رهبر جبهه ملی «لیکود » در یک مصاحبه رادیوئی‌گفت‌ضمن قطعنامه‌ای از دولت اسرائیل دعوت کرده است که حتی یکوجب ازخاک ساحل غربی‌رودااردن رابه اعراب پس ندهد.ظرف پنج روز سیصد هزار نفراز مردم اسرائیل از جمله‌ژنرال دایان و دوستانش این قطعنامه را امضاء کرده‌اند .

بگین گفت که از دولت خواسته است این مسئله در پارلمان اسرائیل مورد بحث قرار گیرد.

بگین ضمن اشاره‌به‌قطعنامه مجمع‌عمومی‌سازمان‌ملل‌متحد در باره دعوت از سازمان آزادی‌بخش فلسطین برای شرکت در مسئله فلسطین گفت‌این‌موضوع نبایداسرائیل را تحت تاثیر قرار دهد .

از سوی دیگرموج‌مخالفت عمومی با تخلیه ساحل‌غربی رود اردن پیوسته‌دراسرائیل بالا میگیرد . دیروز دوازده هزار نفر در مرکز تل‌اویو به پشتیبانی از «کولون های وحشی » که میخواهند بزور در اراضی ساحل غربی رود اردن مستقر شوند دست به تظاهرات زدند .

تظاهر کنندگان ضمن مخالفت با تخلیه این قسمت از سرزمین های اشغالی از دولت اسرائیل خواستند که باین عده اجازه داده شوددر ساحل غربی اردن مستقر شوند

کاسترو از کشور های نفت‌خیز تقاضا کرد به جهان سوم کمک کنند

هاوانا ـ رویتر ـ فیدل کاسترو نخست وزیر کوبا از کشور های تولید کننده نفت خواست تا به کشور های فقیر جهان سوم که توسعه اقتصادی آنها براثر گران شدن قیمت نفت و ماشین آلات و مواد غذائی وارداتی‌شان به خطرافتاده است کمک مالی بدهند .

کاسترو طی سخنرانی در برابر رهبران‌اتحادیه های کارگری ۷۰ کشور جهان که تعدادشان در حدود ۲۰۰نفر بود و درهاوانا گرد آمده بودند اظهار داشت که‌وظیفه کشور های ثروتمند تولید کننده نفت است تا بادرآمد های ارزی‌سرشاری که‌دارند یک استراتژی جهانی برای کمک به توسعه اقتصادی کشور های فقیر جهان سوم تنظیم کنند

صدها نفر از سربازان عراقی در جنگ کشته شدند

۵۲ افسر عراقی بعلت خودداری ازجنگ باکردها تیرباران شدند

بیروت ـ آسوشیتدپرس ـ منابع مطلع کرد در بیروت دیروز گفتند که در هفته اخیر حملات شدید توپخانه پیش مرگان کرد در شمال عراق تلفات سنگینی به ارتش این کشور وارد کرده است .

گزارشهای تازه رسیده از میدانهای جنگ کردستان حاکی است که توپخانه پیش مرگان کرد ضربات سختی به نیرو های عراقی در نبردبرای مسلط‌شدن برکوه‌استراتژیکی زازک وارد کرده است .

این کوه مشرف برمدخل دره چومان است که ستاد مرکزی فرماندهی پیش‌مرگان کرد در آن قرار دارد و شاهرگ حیاتی تدارکات پیش‌مرگان کرد از درمذکور عبور می‌کند .

منابع مطلع کرد در بیروت اظهار داشتند که روز چهار شنبه اخیر در یک جنگ ۵ ساعته توپخانه پیش مرگان کرد یک خردان عراقی را که مواضع مقدم جبهه در دامنه های پائین دست کوه زازک بوسیله آنان اشغال شده بود تارومار کرده است .

دولت بغداد دوهفته قبل ادعا کرد که نیرو های عراقی کوه زازک را تصرف کرده‌اند اما اظهارات شهود عینی که اخیرا از ناحیه مذکور دیدن کرده و اکنون به بیروت رسیده‌اند حاکی است که نیروهای عراقی تنها قسمتی‌از دامنه های کم ارتفاع کوه زازک را تصرف کرده‌اند ولی در عوض تلفات سنگینی داده‌اند .

گرچه ارقام دقیقی درباره تلفات ارائه نشده است ولی طبق برآورد کردها تلفات عراقیان از کشته و زخمی طی دوهفته گذشته صدها نفربوده است .

دراینحال اطلاعاتی که از منابع دیپلماتیک بدست آمده است حکایت از این دارد که در حدود ۵۲ نفر از افسران و نفرات ارتش عراق دراوایل اکتبر جاری به جرم تمرد کردن تیرباران شده‌اند بنابرگزارشهای مذکور این‌عده از دستور پیشروی بطرف مواضع کردها سرپیچی کرده بودند . این تمرد هنگامی‌روی داد که تنها چند روز قبل از آن جنگ سختی درگرفته ودر جریان آن یک تیپ عراقی متحمل تلفات سنگینی ازکشته و زخمی شده بود .

از ماه مارس گذشته که ژنرال بارزانی‌طرح پیشنهادی دولت بغداد را دایر براعطای خودمختاری آغاز شد دولت عراق بطورعمده درباره وقایع و تحولات این جنگ سکوت کرده است .

منابع کرد در بیروت گزارش داده‌اند که پیش‌مرگان‌کرد در چندین جبهه دست به تعرض عمومی زده و برراه های تدارکات ومواضع ارتش‌عراق درنواحی مختلف ضرباتی وارد آورده‌اند .

با اینحال گزارشهائی درباره وضع عمومی جنگ کردستان ـ درخارج از جبهه کوه زازک رسیده که نشان میدهد پیشروی سریع و پرتحرک نیروهای عراقی در اوت گذشته که پیش مرگان کرد را در تمام طول یک‌جبهه ۷۰ میلی وادار به عقب‌نشینی کرده اکنون متوقف شده است .

منابع کرد در بیروت تائید کرده‌اند بهرحال جنگ برای سال جاری هنوز پایان نیافته است آنهاخاطر نشان‌کرده‌اند که فصل برف فلج کننده کردستان عراق‌انتظار نمی‌رود تادویاسه هفته‌دیگر آغازشود. به محض فرارسیدن فصل بارندگی برف و باران انتظار میرود که تحرک نیروهای زرهی عراق متوقف شود و تجدید تدارکات نیرو های عراقی‌درکردستان دردسرهای تازه‌ای برای ارتش این‌کشور ایجاد کند .

توطئه تجزیه ایالت کرواسی در یوگسلاوی

● بلگراد ـ خبرگزاری‌فرانسه ـ در بلگراد رسما اعلام شدکه بدنبال متلاشی شدن یک سازمان خرابکار کرواسی شانزده نفر دستگیر شده‌اند این عده به اتهام اقدام علیه تمامیت ارضی کشور دریک دادگاه ایالت کرواسی تحت محاکمه‌قرار خواهندگرفت. بیشتر متهمان از استادان‌و دانشجویان دانشکده های «زاگرب» و «زادار» هستند. این عده یک سازمان مخفی بنام «ارتش آزادیبخش کرواسی»تشکیل داده‌بودند که هدف نهائی آن تجزیه ایالت کرواسی ازیوگسلاوی بود .

محاکمه دستگیر شدگان از ماه نوامبرآینده آغازخواهد شد .

زدوخورد در سودان

● خرطوم ـ خبرگزاری فرانسه ـ براثرزدوخورد شدیدی که بین نیرو های امنیتی و دانشجویان در شهر «جویا» در جنوب سودان روی داد دو نفر کشته و دویست نفر از تظاهر کنندگان بازداشت گردیدند . در این شهر ناگهان‌شایع شده بود که ۲ میلیون مصری وارد سودان شده‌اند .

اخبار کوتاه جهان

حمایت چین از وحدت دو آلمان

● پکن ـ خبرگزاری‌فرانسه ـ جمهوری خلق چین به مناسبت سفر یک هیئت پارلمانی‌آلمان‌غربی علنا وبطور بی‌سابقه پشتیبانی خودرااز وحدت دوآلمان اعلام داشت .

نیروهای ذخیره قبرس احضار شدند

● نیکوزیا ـ خبرگزاری‌فرانسه ـ « دولت کلری‌دس» دیروز قسمت دیگری از نیرو های ذخیره قبرس را بخدمت‌زیر پرچم فرا خواند .

از طرف دیگر دولت قبرس دیروز توجه دولت امریکا را به تجاوز هواپیماهای نظامی ترکیه به قلمرو فضائی قبرس جلب کرد .

امیرکویت با سادات ملاقات کرد

● قاهره ـ خبرگزاری‌فرانسه ـ شیخ صباح‌السالم الصباح امیر کویت که برای یک دیداریک هفته‌ای‌وارد قاهره شده است از دیشب‌مذاکرات مقدماتی خود را با پرزیدنت انورالسادات آغاز کرد و پس از آن در ضیافت‌شامی که به افتخار وی ترتیب‌داده شده بود شرکت نمود. مذاکرات رسمی سران دو کشور از امروز در کاخ قبه آغاز شد .

چوئن‌لای در بیمارستان با نخست‌وزیر دانمارک ملاقات کرد

● هنگ‌کنگ ـ رویتر ـ چوئن لای نخست وزیر بیمارچین دیروز باپل‌هارتینگ‌نخست وزیر دانمارک در یکی از بیمارستان های‌پکن که خود در آن بستری است ملاقات کرد . چوئن‌لای که ازه ماه قبل بیمار شده بدستور پزشکان باید از دیدار کردن با میهمانان خودداری کندو بهمین دلیل هفته گذشته نتوانست « جیم کایونز » معاون نخست وزیر استرالیا را بپذیرد .

فلسطینی ها در دادگاه اسقف کاپوچی بمب گذاردند

اورشلیم ـ خبرگزاری فرانسه ـ خبرنگارادیو اسرائیل گزارش داد گارد های ویژه اسرائیل دیروز در جریان‌یک بازرسی عادی در دادگاه اورشلیم که اسقف«کاپوچی» در آنجا محاکمه میشود مقادیرزیادی مواد منفجره کشف کردند . اگراین مواد منفجر میشد دادگاه‌اورشلیم و ساختمان های مجاور آن را با خاک یکسان می‌کرد .

گارد ها هنگام بازرسی در دادگاه از دیدن یک بسته بزرگ بشک افتاده و بلافاصله‌اطراف ساختمان را تخلیه کرده و کارشناسان پلیس را بیاری خواستند . بسته که محتوی بمب ساعت شمار فوق‌العاده نیرومندی بود بوسیله کارشناسان بموقع بی‌اثر شد .

خبرگزاری وفا اعتراف کرد که بمب ساعت شمار بوسیله فدائیان فلسطین در دادگاه‌منظامی‌مرکزی اورشلیم کارگذاشته شده بود .

خبرگزاری «وفا» اضافه کرد که کارشناسان‌پلیس ناچار شدند بمب را در یک محوطه‌بازمنفجر کنند و شدت‌انفجار بحدی بود که تمام منطقه را بشدت‌تکان داد و ترس و وحشت شدیدی در بین ساکنان اورشلیم بوجود آورد .

ضمنا یک سخنگوی نظامی در تل‌اویو اظهار داشت که سرویس های امنیتی اسرائیل روز گذشته یک گلوله «بازوکا» در شهر نابلوس در ساحل غربی رود اردن کشف کرده و توانستند قبل از انفجار آن را بی اثر کنند .

آمریکا حاضر شد بابت تخلیه چاه های نفت سینا به اسرائیل خسارت بدهد

شیکاگو ـ خبرگزاری فرانسه ـ روزنامه شیکاگو تریبون نوشت‌که‌هنری کی‌سینجر وزیر امور خارجه آمریکا در دیدار اخیر خود از خاورمیانه بدولت اسرائیل وعده داده است که اگر قرار دادی در باره عقب‌نشینی نیرو ها از سرزمین هائی که در جنگ ۱۹۶۷ در صحرای سینا بدست آورده امضا کند دولت آمریکا حساراتی که براثر از دست دادن منابع نفتی این منطقه باسرائیل وارد میشود جبران خواهد کرد .

شیکاگو تریبون یادآور میشود که اسرائیل از معادن نفتی «ابورودیس» در صحرای سینا روزانه در حدود یکصد هزار بشکه نفت خام استخراج می ـ کند باین ترتیب نیمی از نیازمندی های نفتی‌خود را از منابع صحرای سیناتامین می‌کند .

یک منبع‌وابسته بوزارت امور خارجه آمریکاحاضرنشد گزارش روزنامه‌شیکاگو تریبون را تفسیر کند .

هنگام شرکت عرفات در سازمان‌ملل

فلسطینی هاواسرائیلی‌ها درصددقتل عرفات‌هستند

بیروت ـ آسوشیتدپرس ـ یاسرعرفات رئیس سازمان آزادیبخش فلسطین ماه‌آینده در مجمع عمومی سازمان ملل سخنرانی خواهد کردولی‌درنظر وی‌رفتن‌به‌نیویورک کمقر سازمان ملل درآن قراردارد ازانجام یک حمله چریکی در داخل خاک اسرائیل خطرناکتر است . دکترنبیل شعث که اخیرا در راس یک هیئت نمایندگی فلسطینی به سازمان ملل رفته بود اظهار داشته است که نیویورک فرقی باتل‌آویو ندارد و رفتن به‌نیویورک برای عرفات و سایر رهبران ملت فلسطین در حکم نوعی عملیات واقعی چریکی و کوماندوئی است. عرفات درنطق خود طرح تشکیل دولت‌فلسطین را مطرح خواهد کرد .

منابع دیگر گزارش داده‌اند که برای حفظ جان عرفات هنگام سفروی‌به‌نیویورک تدابیر احتیاطی دامنه‌داری‌بکار بسته‌خواهد شد چون جان وی نه‌تنها از جانب جمعیت بزرگ یهودیان نیویورک بلکه از طرف گروه هائی از فلسطینی های متعصب و افراطی نیز در خطر است . در نظر این عده از فلسطینی ها عرفات مردی است که حاضر است با اسرائیل درباره طرحی که معنای آن شکست وتسلیم برای ملت‌فلسطین خواهدبود مذاکره کند. از ۱۹۶۹ که‌عرفات بریاست سازمان آزادیبخش فلسطین رسیده تاکنون سه‌بار به‌جان‌وی سوء قصد شده است . در اوایل سال جاری یک گروه‌بی‌نام از فلسطینی‌های افراطی اعلامیه هائی پخش کرد که در آنها از عرفات بعنوان یک خائن به ملت فلسطین نام برده شده بود چون عرفات ابراز تمایل کرده‌بود که در مذاکرات صلح خاورمیانه در ژنو شرکت کند. این گروه تهدید کرده بود که اگر عرفات درهر کنفرانس صلحی شرکت کند بوسیله فلسطینی‌های مبارز و تسلیم‌ناپذیر به‌قتل خواهد رسید. چهارهفته پیش‌گروه مارکسیستی جبهه خلق برای آزادی‌فلسطین از سازمان آزادیبخش فلسطین خارج شدو دسته بندی جدیدی ایجاد کردکه نام آن را «جبهه‌امتناع» گذاشت.

سه گروه دیگر از سازمان های‌افراطی فلسطین که بوسیله عراق حمایت‌میشوند نیز از «جبهه‌امتناع» پشتیبانی کرده‌اند. با اینحال عرفات دو حامی نیرومندارد که یکی ازآنها مصر و دیگری شوروی است .

روز جمعه گذشته مصر و شوروی‌در یک بیانیه مشترک اعلام کردند که ازشرکت نمایندگان جبهه آزادیبخش فلسطین در کنفرانس ژنو و از بوجود آوردن یک کشور مستقل فلسطینی در غرب رود اردن ونوار غزه پشتیبانی میکنند. عرفات اکنون به عربستان سعودی رفته است تاملک‌فیصل پادشاه این کشور را نیز راضی کند که‌از سازمان آزادیبخش فلسطین در برابر ملک حسین پادشاه اردن حمایت نماید . درسال گذشته فیصل به عرفات قول داد که اگر چریکهای فلسطینی درصدد سرنگون کردن دولت اردن برنیایند از ثروت‌نفتی عربستان سعودی استفاده خواهد کردتا بطورموثر مبارزات فلسطینی هارا حمایت کند .

موزائیک ماشینی ناهید
تلفن ۶۲۱۰۵۲ - ۶۲۱۰۵۳

برای قرعه‌کشی فوتبال‌المپیک، اوفارل به‌سویس میرود

۱۹ تیم آسیائی ، برای ۳شانس کمین کرده‌اند !

فرانک اوفارل سرمربی تیمملی فوتبال ایران برای حضور در مراسم قرعه‌کشی مسابقات مقدماتی فوتبال بازیهای المپیک سال ۱۹۷۶ مونترال، ماه آینده به‌سویس خواهد رفت .

در ماه نوامبر فدراسیون جهانی فوتبال در مرکز اروپائی خود در سویس، ۹۲ کشور شرکت کننده در مسابقات فوتبال بازیهای المپیک آینده را برای برگزاری مسابقات مقدماتی و انتخاب ۱۴ تیم فینالیست در ۱۴گروه تقسیم خواهد نمود. دوتیم حاضر دیگر درمرحله نهائی مسابقات فوتبال المپیک بازیهای مونترال درسال ۱۹۷۶ تیم‌های ملی فوتبال کانادا بعنوان کشور میزبان ولهستان بعنوان تیم قهرمان المپیک قبل میباشند .

رکورد

تعداد ۹۲ تیم شرکت‌کننده در این دوره از مرحله مقدماتی مسابقات فوتبال المپیک از نظر تعداد تیم های شرکت‌کننده درتاریخ بازیهای المپیک یک رکوردمحسوب می‌شود .

این ۹۲ تیم بترتیب ۲۴ تیم اروپائی، ۲۴ تیم‌افریقائی، ۲۳ تیم امریکای لاتین، ۱۹ تیم آسیائی‌و ۲ تیم ازاقیانوسیه می‌باشند .

از قاره آسیا که در المپیک گذشته تیم‌های ملی ۳ کشور ایران، برمه و مالزی در دور نهائی بازی های المپیک مونیخ حضورداشتند، این‌بار ۱۹تیم‌ثبت‌نام‌کرده‌اند که در قرعه‌کشی ماه‌آینده فیفا در سویس، برای‌برگزاری مسابقات مقدماتی به‌۳گروه تقسیم خواهند شد .

این ۱۹ تیم عبارتند از ویتنام جنوبی ، ایران ، اسرائیل، کره شمالی، برمه،سنگاپور، تایلند، مالزی، کره جنوبی، اندونزی، ژاپن، عراق، کویت، سوریه، بحرین ، کامبوج، هند، پاکستان .

برای بازیهای المپیک گذشته، ۳ تیم ایران، برمه و مالزی بترتیب بافتح مسابقات گروه مربوط بخود راهی مونیخ شدند. برمه که‌در گروه خود اسرائیل را داشت در فینال تایلند راشکست داد. مالزی برژاپن وکره‌جنوبی پیروز شد وبالاخره ایران پس از ۳دیدار با کره شمالی باشکست این‌تیم به‌المپیک راه پیدا کرد .

پرافتخارترین تیم‌آسیائی در تاریخ بازیهای المپیک، تیم ملی فوتبال ژاپن میباشد که در بازیهای سال ۱۹۶۸ مکزیک پس از مجارستان و بلغارستان موفق به کسب مدال برنز گردید .

مهرشاد شریف پیشتاز شطرنج قهرمانی ایران

مهرشاد شریف، شطرنج‌باز تیم ملی‌و پیشاهنگ مسابقات‌شطرنج قهرمانی ایران، شب گذشته دور هفتم مسابقات را نیز با پیروزی پشت سر گذارد . او اکنون با ۷ امتیاز صدر نشین جدول مسابقات میباشد. حریف شب گذشته‌اوسرژیک کارامیان بود که‌مقابل شریف تن‌بشکست داد .

نزدیک‌ترین تعقیب‌کننده شریف، کامران شیرازی نیز شب پیش صاحب پیروزی دیگری شد . شیرازی نیز با شکست مهدی ماموری امتیازات خود را به‌۵ر۱ رسانید. او ۵ر۱ امتیاز از دست دادمرابا شکست‌مقابل شریف و تساوی برابر محسن عقلانی از دست داده است.

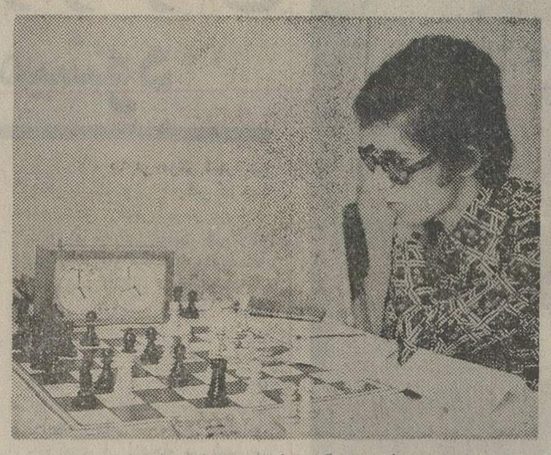

مهرشاد شریف‌پیشاهنگ مسابقات شطرنج قهرمانی ایران

در دورنهائی مسابقات شطرنج قهرمانی ایران که از روز ۱۸ مهر آغاز گردید ۲۹نفر مبارزه میکنند. در مکان سوم جدول رده‌بندی مهدی ماموری‌واسماعیل صفرزاده هریک باه امتیازقرار دارند. نتایج‌مسابقات دورهفتم از این قرار است .

مهرشادشریف- سرژیک‌کارامیان، برنده شریف

کامران‌شیرازی- مهدی‌ماموری، برنده شیرازی

محسن عقلانی- بدیعی ، برنده عقلانی

کیخسرو کیهائی - انوش‌مهر، برنده کیهائی

سالور- بنکدار، برنده سالور.

میرجانی - بهروزی ، برنده میرجانی .

سوادکوهی - آرامیان، برنده سوادکوهی

سامانی - میرسعیدی ، برنده سامانی

معتمدی- غلامی، برنده معتمدی

مظفری - اثنی‌عشری ، برنده مظفری

حسینی - خلیلی، برنده حسینی

دیدار بدیعی و جدلی مساوی پایان یافت .

داوران بازی امروز

ساعت پنج بعد از ظهر امروز تیم های تاج و آب و برق آخرین دیدار هفته پانزدهم مسابقات فوتبال‌جام تخت‌جمشید را در استادیوم امجدیه انجام خواهند داد. تاج در حال حاضر با ۲۵ امتیاز از ۱۴ بازی‌صدرنشین جدول مسابقات است و آب و برق با ۶ امتیاز مشترکابا تیم ذوب‌آهن در مکان آخر جدول قرار دارد. بازی‌رفت دو تیم با تنها گل رضا عادلخانی مهاجم ملی تاج ۰ ـ ۱ بسود تیم پیشاهنگ پایان گرفت .

قضاوت‌مسابقه امروز برعهده داود حیدری است . محسن زمانی و محمود خوشخوان کمکهای او میباشند .

تلویزیون بلر جام جهان‌نما

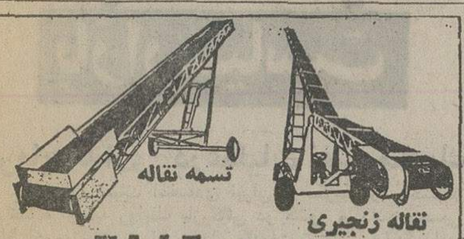

ساخت شرکت وزنا
اولین سازنده و پرفروش‌ترین تسمه نقاله در ایران
خیابان آیزنهاور ۶۴۶ تلفن ۴ـ۹۵۰۰۸۱

مجله دختران وپسران
شنبه‌هامنتشر میشود

فوتبال گروه اول باشگاههای تهران

نفت وافسر هم ۴ امتیازی شدند

درنیمه راسومین روز مسابقات فوتبال قهرمانی گروه اول‌باشگاه های تهران ، دیروز نفت وافسر نیز ۴امتیازی شدند واز سوی دیگر برای پیام ودژبان‌زنگ خطر بیش‌از روز پیش بصدا درآمد.

پیام که در دیدار بانفت آمده بود حداقل یک امتیاز در کف میدان را ترک کند، نه‌تنها دراین کار توفیق نیافت ، بلکه بجهت خشونتی که یاران این تیم پیشه کردند، داور امر به‌اخراج ۳ تن از بازیکنان این تیم بنام های ستار نصیری ،حسن ربانی ونادر صبری کرد. هرچنددراین‌خشونت ودرگیری دوگانه نفتی ها نیززیاد بی‌طرف نماندند و داور یک بازیکن آنهارا نیز از میدان‌بیرون فرستاد.

گل مودت

نفت نظیر دیدار هفته پیش‌خود مقابل این حریف نیز فقط با یک گل پیروزی رالمس کرد واین‌گل پیروزی بخش‌نیز پس از تساوی بدون گل در وقت اول، درنیمه دوم ودر دقیقه ۶۸ باشلیک محمد مودت بدست آمد.

عباس مقدس زاده داوراین مسابقه بودکه بخوبی‌از عهده‌کار قضاوت این دیدار پر برخورد برآمد ،کمال سراجیان و مصطفی ممیز کمک های او بودند .

دیدار دومی‌که بعداز ظهردیروز در استادیوم امجدیه انجام‌گرفت بین تیم‌های افسر و دژبان بود. هردو تیم از۲شکست غیر منتظره در هفته پیش باصطلاح زخمی بودند و پیروزی در این نبرد می‌توانست التیامی بر شکست‌آنها درهفته پیش باشد. بخصوص دژبان که روز دوم در مقابله با برق در عین برتری غفلتا مغلوب یک گل حریف شدو با شکست میدان را ترک گفت.

اما خلاف انتظار دژبان مقابل افسر هیچ نشانی از آنهمه قدرت نمائی و برتری جوئی بازی قبل‌را نداشت وافسر که بتدریج‌حکومت خود را بر بازی برحریف دیکته کرد سرانجام دردقیقه ۱۳ نیمه‌دوم باکسب یک گل ، طعم پیروزی را نیز چشید. رضا قصاب مدافع شماره پنج افسر دراین‌لحظه‌زننده گل پیروزی تیم خود بود .

افسر بجزاین گل، ۲ـ۳ باردیگر نیز شانس گشودن دروازه‌حریف را داشت، اما آسودگی خاطر حاصل از همان یک گل ، اجازه دقت‌عمل بیشتر برای کسب گلهای بعدی را به یاران این تیم نداد.

دژبان که در آغاز فصل تکیه‌بر نامهای بزرگی که در خدمت‌دارد، نوید یک مدعی خوب و قدر را برای دیگر بزرگان میداد ، طول ۳بازی انجام شده خود بیش از هرچیز از ناهماهنگی تیمی رنج برده است . شکست مقابل افسر دومین باخت پی‌درپی این تیم‌بود.

رده‌بندی کلی

از جمع بازی های روز سوم ، امروز پیش‌از دیدار تاج ـ آب و برق یک دیدار دیگر بین تیم های حمید و برق انجام خواهد شد. برق در صورت پیروزی نخستین تیم ۶ امتیاز جدول خواهد بود . برق ودارائی هر یک با ۴ امتیاز از ۲ پیروزی پیشتازان روز دوم بودند .

دارائی فردا با تهرانجوان‌روبرو خواهد شد و شهباز ـ آرارات آخرین دیدار هفته سوم مسابقات گروه اول تهران را انجام‌می ـ دهند.

نتایج بازی های انجام شده روز سوم تاکنون ازاین قرار است :

شهربانی ـ اقبال ۱ـ۰

بانک سپه ـ بوتان ۱ـ۰

نفت ـ پیام ۱ـ۰

افسر ـ دژبان ۱ـ۰

رده بندی : ۱ـ دارائی ، برق، افسر ،نفت ،شهربانی ، بانک سپه ۴امتیاز ۷ـ تهرانجوان ، پیام، آرارات ، دژبان ،اقبال ۲امتیاز ۱۲ـ حمید بدون امتیاز .

گلزنها : هادی‌آهنگران (تهران‌جوان)، حمید مشتری (دارائی)، صادق دشتی (شهربانی) ۲ گل .

«تور» آمریکای جنوبی برای تیم ملی فوتبال

تیم ملی فوتبال ایران در راه تدارک‌خودجهت شرکت در مسابقات مقدماتی فوتبال المپیک سال ۱۹۷۶مونترال و بازیهای‌مقدماتی جام‌جهانی ۷۸ ، سال آینده مسیحی (۱۹۷۵) دست به یک تور یکماهه در آمریکای جنوبی خواهد زد .

این خبر را مجله فرانسوی فرانس فوتبال ، این هفته از قول فرانک اوفارل مربی ایرلندی تیم ملی ایران نقل کرده است .

تیم ملی فوتبال استرالیا ، نماینده آسیا در جام جهانی ۷۴ مونیخ نیز طی ۴ سال گذشته برای تدارک بیشتر جهت راهیابی به مسابقات جام جهانی ۲ بار دست به چنین سفرهائی زد که یکبار در آسیا و یکبار هم دراروپا و آمریکای جنوبی مسابقات متعددی را با تیم های ملی فوتبال کشور های مختلف این مناطق انجام داد .

پنگوئن ساخت فرانسه
بیل هیدرولیکی بامزایای فراوان وبازدهی دوبرابر
جرثقیل ساختمانی مانوبت
شرکت پارت موتور ـ سعدی جنوبی ۵۸۸ تلفن ۹-۳۰۲۲۰۷
۵۲۴۲۳

شرکت‌سهامی‌نمایشگاههای بین‌المللی ایران
بدینوسیله از کلیه صاحبان صنایع وبازرگانان و علاقه‌مندان دعوت‌مینماید که‌ازپدیده های نوین‌صنعت بسته‌بندی در
اولین نمایشگاه بین‌المللی لوازم وماشین آلات بسته بندی
۹ تا ۱۵ آبانماه ۱۳۵۳
بازدید فرمایند

بتون آماده
تهران بتون
«وابسته به‌گروه صنایع ساختمانی آکام»
بتون آماده . قابل تحویل در مدت ۲۴ ساعت
پمپاژ بتون تا ارتفاع ۱۰۰ متر
دفتر: سپهبدزاهدی (فیشرآباد) شماره ۲۸۵
تلفن: ۸۲۹۰۶۹

بیمارستان قدس اراک
بیمارستان قدس اراک جهت افزایش کادر پزشکی خود متخصصین ذیل را بصورت فولتایم بهمکاری دعوت مینماید ، حقوق و مزایا و پورسانتاژ از کارکرد و بطور کلی حداقل دریافتی ماهیانه هرمتخصص طبق توافق طرفین تعیین‌وازطرف بیمارستان تامین و پرداخت میگردد برای کسب اطلاع بیشتر به تلفن ۶۸۱۶۴۱ (ساعت ۹صبح تا ۶ بعداز ظهر بجز روز های تعطیل) مراجعه نمایند .
۱ـ متخصص جراح عمومی یکنفر
۲ـ متخصص امراض داخلی یکنفر
۳ـ متخصص بیماریهای کودکان یکنفر
۴ـ متخصص بیهوشی یکنفر
۵ـ متخصص جراحی زنان و زایمان یکنفر
۶ـ متخصص پاتلژی یکنفر
۷ـ متخصص چشم پزشکی یکنفر
۸ـ متخصص گوش و حلق و بینی یکنفر
۹ـ متخصص علوم آزمایشگاهی یکنفر
۱۰ـ متخصص ارتوپدی
داوطلبان میتوانند همه روزه از ساعت ۴ تا ۷ بعداز ظهر به خیابان پهلوی روبروی پارک ساعی پلاک ۶۷۰ مراجعه فرمایند .

سوم آبان
سینمای خانوادگی انجمن دوشیزگان وبانوان بافیلم مشهور
«تیلی» افتتاح میشود
تجلیل از سلطان جاز ایران
ویگن
فیلم انتخابی سال همراه با یك شو جنجالی با شرکت خوانندگان روز ...
برای رزرو بلیط و اطلاع بیشتر با تلفن های ۸۲۴۸۳۱ ـ ۸۲۳۷۳۸ تماس حاصل نمائید .

در کاباره کوباکابانا
موزیك پزوکی ـ موزیك یونانی ـ موزیك‌پزوکی
تونی ونیکی (دوئو استیل)
شادی و نشاط شما را در محیطی مجلل تضمین میکند
کوباکابانا خیابان تخت‌جمشید شرقی تلفن ۶۶۷۵۱۹

کاباره مدامی
کاباره مدامی
کاباره مدامی
کاباره جنجالی سال
هایده (از دهه آبان)
مهستی
عقیلی
عارف
و
شماعی زاده
زندوکیل
دینامیك
و برادران رسولی
باد کوراسیون جدید
وبااستفاده ازآخرین وسایل نورو صدا
همپای بزرگترین کاباره‌های جهان
تلفن رزرو ۶۲۰۲۰۰

تاریخ ۲۱ر۷ر۵۳ شماره ش ن ر۹۴۱۲
آگهی از شرکت مخابرات ایران
بمنظور گسترش و فراهم‌آوردن امکانات بیشتر برای واگذاری شماره های‌جدید قسمتی از کابلهای منطقه زیر مربوط بمرکز تلفن قصر بعلت ضرورت فنی از تاریخ ۲۷ر۷ر۵۳ برگردان میشود و ناگزیر اختلالاتی در ارتباط تلفنی مشترکان محترم روی خواهد داد . (شماره تلفن مشترکان گرامی تغییر نخواهد کرد)

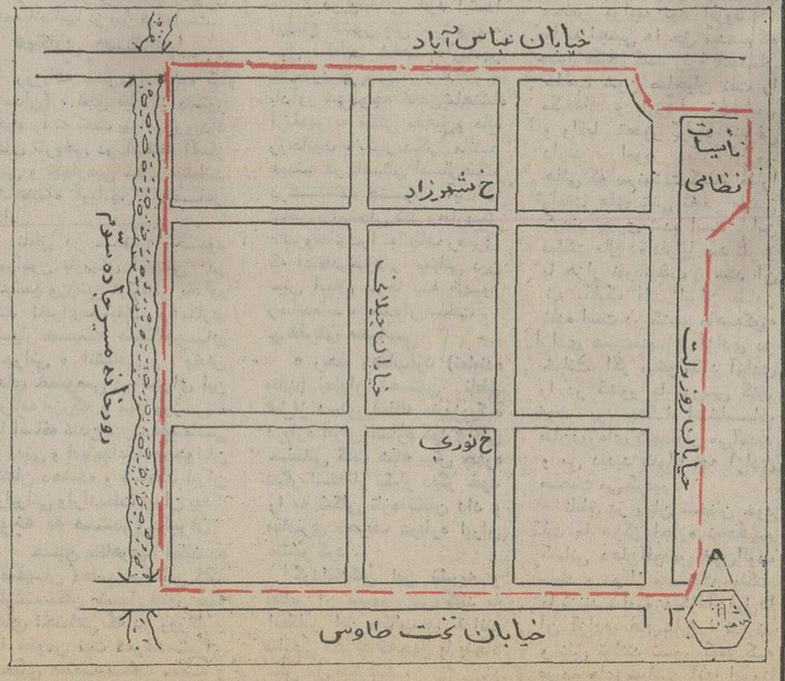

اداره نصب شبکه مخابرات ایران

دنیای ورزش
روزهای شنبه
منتشر میشود

فیلمی بیسابقه که تهران در انتظار نمایش آن‌است
ازصبح چهارشنبه فقط
سینما امپایر
یك پدیده نو ظهور ـ یك اثر اعجاب‌انگیز یك فیلم بزرگ از «ترنس‌یانك» کارگردان ارزنده و جنجالی سینما .

رنگی
زنهای ضدمرد
باشرکت: ۵۰۰۰ زن و.... تعدادی مرد
فیلمی از: «ترنس یانك»
گیشه سینما برای رزرو بلیط آماده است

برنامه آینده سینما
پولیدور
یك‌اثر حیرت‌انگیز پلیسی و جنائی از ماجرا های‌زن‌سیاه پوست که با سازمان جنایتکاران درمی‌افتد و پرده سینمارا از هیجان‌و دلهره‌به آتش می‌کشد .
کلئوپاترا جونز
تامارا دابسون
شلی وینترز
برنی کیسی

اخبار، رویدادها، شایعات و گفتگوها در

بازار سیاست

سرمایه‌گذاری درعملیات نفتی مکزیك

سفر اخیر هیات اقتصادی ایران به مکزیک را محافل آگاه نشانه توسعه روابط بازرگانی دو کشور می‌دانند وجمعی از ناظران معتقدند در این دیدار مقدمات تعیین سرمایه‌گذاری ایران در مکزیک نیز مورد بررسی قرار میگیرد. انستیتو بازرگانی خارجی مکزیک که خبر ورود هیات اقتصادی ایران را اعلام داشت خاطر نشان ساخت دیدار گروه اعزامی ایران به این کشور پیوند های جدیدی رابین ایران و مکزیک بوجود می‌آورد و باحتمال قوی روابط اقتصادی و بازرگانی دو کشور وارد مرحله تازه‌ای خواهد شد . گفته میشود سوای مسائل مختلف‌در این دور مذاکرات بویژه در زمینه بهره‌برداری و سرمایه‌گذاری در عملیات تجسسی نفت نیز گفتگوهائی انجام می‌پذیرد . دکتر طاهر ضیائی‌رئیس هیئت نمایندگی ایران امروز دورنمای‌برقراری روابط سیاسی بین دو کشور را تایید کرد و یادآور شد کسال آینده یک هیات اقتصادی مکزیک نیز از ایران دیدن خواهد کرد .

کاهش کمك کشورهای ثروتمند

«مکنامارا » رئیس بانک جهانی از کشور های ثروتمند جهان خواست حتی به بهای کاهش سطح عالی زندگی خودبه کشور های فقیر کمک کنند . وی همچنین ارقامی را بهشورای اقتصادی و اجتماعی سازمان ملل متحد ارائه داد که نشانه کاهش کمک های کشورهای ثروتمند مانند آمریکا ، آلمان‌فدرال، ایتالیا، انگلیس و فرانسه به بانک جهانی بود . « مکنامارا » افزود که کشور های تولید کننده نفت طی ماههای اخیر نهایت همکاری را با بانک جهانی بعمل آورده‌اند و حدود دو میلیارد دلار تعهد قبول کرده‌اند که ایران ۴۰۰ میلیون از این رقم را می‌پردازد .

تحویل سلاح عربستان سعودی بمصر

والاحضرت ترکی‌بن‌عبدالعزیز برادر ملک فیصل و معاون وزارت دفاع عربستان سعودی در ضیافتی که دیشب بافتخار وی از طرف ابراهیم بکر سفیر عربستان سعودی در یکی از هتل های تهران ترتیب یافته بود ، باروش سیاستمدارانه‌ای به یک سئوال سیاسی‌پاسخ دادمعاون‌وزیردفاع سعودی که بزبان‌انگلیسی تسلط زیادی دارد ، درضیافت دیشب فقط عربی حرف میزد و سفیر عربستان گفته های او را ترجمه می‌کرد . او در جواب به این سئوال که عربستان‌سعودی چه مقدار از سلاح های‌خریداری شده از خارج را بمصر میدهد ، بلافاصله گفت : عربستان و مصربعلت مناسبات برادرانه خود تقریبا با هم شریک هستند . اخیرا گزارشهائی حاکی از این‌مسئله بود که عربستان تعدادی از هواپیما های میراژ خریداری شده از فرانسه را بمصر می‌سپارد . پاسخ معاون وزیر دفاع عربستان سعودی هرچند این شایعه را مستقیما تائید نمی‌کرد ولی برای شنوندگان قابل تعبیر و تفسیر بود.

سفرای جدید ایران در اروپا و چین

در محل وزارتخارجه باتوجه به پایان یافتن دوره ماموریت برخی از سفرا شایعاتی در زمینه پاره‌ای تغییرات در کادر سفرا و نیز پست هائی در مرکز برسر زبانهاست . در این محافل گفته میشود که دوتن از مقامات عالیرتبه این وزارتخانه کمکمان میرود در سطح‌معاون باشند ، بعنوان سفیر به دو پایتخت‌اروپای غربی خواهند رفت . از سوی دیگر با پایان دوره ماموریت محمد رضا امیرتیمور سفیر ایران در مسکو ، برخی ازشایعات حکایت از آن دارد که امیرتیمور احتمالا با عنوان سفیر به یک پایتخت اروپائی غربی خواهد رفت و بجای وی یکی از سفرای ایران در یکی از پایتخت های ممالک سوسیالیستی به مسکو میرود . در محافل مورد بحث گفته میشود که برای عباس آرام سفیر ایران در چین که هم‌اکنون در تهران بسر میبرد ، نیز جانشینی در نظر گرفته شده است . ظاهرا سفیر تازه ایران در چین یکی از دیپلمات های جوان ایرانی است که در یک کشور عربی در آفریقا انجام وظیفه میکرد و در یکی از کابینه های پیشین هم عضویت داشت .

پایگاه فرانسه دراقیانوس‌هند

تصمیم فرانسه راجع به احداث یک پایگاه نظامی دراقیانوس هنددر محافل مختلف مورد گفتگو است.براساس گزارش‌خبرگزاری ها، دولت فرانسه طی بیانیه‌ای به پارلمان این کشور اطلاع داده است که قصد دارد یک پایگاه عظیم نظامی ، در مجمع الجزایر «کومورو» واقع در اقیانوس هند تاسیس نماید و هماهنگبااین اقدام به جزایر مورد بحث خود مختاری و استقلال‌دهد درمجمع‌الجزایر کومورو که متشکل از چهار جزیره است ۳۰۰ هزار نفر زندگی میکنند .اقتصاد این جزیره براساس کشت اسانسهای عطرو ادویه‌جات در یک محدوده کوچک ۸۳۹ میل مربعی استواراست. این مجمع‌الجزایر که از نظر سوق‌الجیشی واجد اهمیت فراوان است بین موزامبیک و قسمت شمالی ماداگاسکار قرار گرفته‌است.

● خلیل‌الخلیل سفیر لبنان در دربار شاهنشاهی کمچندی پیش برای استفاده از مرخصی بکشورش رفت دیشب در شهر صور واقع‌درلبنان ازدواج‌کرد . همسر سفیر لبنان دخترد‌کتر بیصار میباشد و قرار است که قبل از رفتن بماه عسل ، خلیل الخلیل چند روزی به تهران بیاید . در ماه آینده قرار است طی یک ضیافت این ازدواج در تهران نیز در حضور سفیر لبنان و عده کثیری از مقامات مملکتی جشن گرفته شود.

دوره انتخابات بی‌رقیب برای اکثریت ،سپری شده

دوحزب ایران نوین‌ومردم‌برنامه های سنگینی درپیش دارند . تشکیل شورای مرکزی و هیات اجرائی حزب‌حاکم درنیمه دوم آبانماه ، تشکیل کنگره چهارم حزب مردم درهفته اول آذرماه ، برگزاری کنگره‌سوم‌حزب اکثریت در دیماه آینده ، از جمله برنامه های وسیع دوحزب رقیب ، پیش ازانتخابات تابستان آینده است .

دیروز اجلاسیه پنج ساعته حزب مردم ، همرامبانطق مشروح ویرنکته ، ناصر عامری دبیرکل این حزب ، تشکیل شد واعضاء شورا ، در مورد تاریخ برگزاری کنگره‌حزب و تغییر بعضی از مواد اساسنامه و مرامنامه حزب، به توافق رسیدند و قرار شد ، کنگره حزب مردم از روز دوم تا پنجم آذرماه ، درتهران برگزار شود. دستور جلسه کنگره‌اقلیت تصویب اساسنامه و مرامنامه جدیدوانتخابات اعضاءشورایعالی وتعیین خط‌مشی‌حزب‌درانتخابات آینده است .

★ حمله دبیرکل اقلیت

ناصر عامری‌دبیرکل‌حزب‌مردم در جلسه شورای عالی حزب درنطق مفصل خود ، زیرکانه به دولت و حزب حاکم حمله کرد و همچنان از انتخابات شهسوار انتقاد کرد و گفت :

« در انتخابات شهسوار،باوجود آنکه شاید از طرف فرماندارمحل در انتخاب انجمن نظارت بر انتخابات ، دانسته یا ندانسته قصور شده بود وانجمن نظارت به نفع رقبای ما تشکیل شده‌بود، ولی حزب مردم‌فعالیت‌همه‌جانبه‌ای داشت » .

دبیرکل اقلیت در قسمت‌دیگر نطق خود ضمن اشاره به‌آمادگی همه جانبه حزب در انتخابات آینده گفت : «رقبای ما بخوبی مرگ کرده‌اند آن روزگاری که انتخابات میان دوره‌یی رابدون داشتن رقیب و باانتخابات سراسری کشور را حتی بدون داشتن رقیب جدی انجام دهند ، گذشته است . »

عامری دربخش دیگری از نطق خود ضمن اشاره به‌فعالیتهائی که‌حزب جهت گردآوری‌کارگران واصناف و روستانشینان دارد اظهار کرد :

« ماهمه میدانیم که شرکتهای تعاونی ومسئولین این شرکت‌ها که عضو وزارت تعاون و امور روستاها هستند ، بدستور دولت تضییقاتی برای کشاورزان که مایل هستند در حزب مافعالیت داشته باشند ، فراهم می کنندو ماموران وزارت آموزش‌وپرورش گاهی اوقات از وظیفه اصلی و بسیار خطیری که درمملکت‌دارند منحرف میشوند »

★ تدارکات اکثریت

دراین میان ، حزب حاکم در تدارک برگزاری شورای مرکزی وهیات اجرائی حزب در مرکز آذربایجان شرقی‌است و کلیه رهبران آن قرار است روز بیستم آبانماه رهسپار تبریز شوند.

تشکیل دو اجلاسیه شورای مرکزی وهیات‌اجرائی‌برای حزب اکثریت ، اهمیت زیادی داردزیرا تشکیل کنگره‌میانه‌حزب وانتخاب دبیرکل و برنامه های انتخاباتی منوط به تصمیمات شورای عالی وهیات اجرائی است.نکته‌دیگری که درتشکیل اجلاسیه تبریز مورد توجه رهبران حزب است ، مربوط به انتخاب رئیس جدید شورای مرکزی و نایب‌رئیس شوراست زیرا ناصر یگانه که هشت سال ، ریاست شورای مرکزی حزب ایران نوین را عهده‌دار بوده، کرسی ریاست شورای مرکزی حزب را به یکی دیگر از مقامات حزب واگذار خواهدکرد .

بین تجریش و بازار اتوبوسرانی کمربندی دائر میشود

شهردار تهران ، امروز گزارش کارشناسان اداره مهندسی‌ترافیک شهرداری‌رادر دسترس‌خبرنگاران قرار دادوضمن برشمردن‌مشکلات ترافیک مرکز تهران گفت : برای ازبین بردن این مشکل ، احداث بزرگ راه ها در مرکز شهر غیر ممکن‌نیست، ولی این‌کار موجب فلج شدن زندگی مردم می‌شود ازاین‌رو چاره‌یی نیست جز آن‌که بخشی از بار ترافیک دراین‌منطقه به‌زیرزمین انتقال داده شود .

شهردار در گفت و شنود خود با خبرنگاران افزود : ساکنان شیمرانات با اتومبیل های متعدد شهر را شلوغ کرده‌اند ، روی این اصل برای آسوده شدن ترافیک شمالی ـ جنوبی تهران و جلوگیری از ازدحام در شهر و بی‌نیاز کردن مردم از آوردن اتومبیل های سواری به خیابان ها، دوخط اتوبوسرانی کمربندی تندرو ومعکوس بین‌میدان‌تجریش وبازار کشیده خواهد شد .

شهردار تهران افزود : برای اصلاح ترافیک نخست باید دو هزار اتوبوس جدید با اتوبوسهای قراضه تهران‌تعویض گردد و بین شمال و جنوب و شرق و غرب‌خطوط اتوبوسرانی کمربندی تندرو و معکوس دایر گردد تا مردم ازآوردن‌اتومبیلهای سواری برای رفت و آمد بین محل کار وخانه بی‌نیاز شوند و شهر از این دشواری رهائی یابد .

شهردار خاطرنشان ساخت : درشهر تهران باید قسمتی از خیابان‌ها برای حرکت اتوبوس‌ها اختصاص داده شود و خطوط و علائم راهنمائی اصلاح گردد . از همه مهمتر آنکه در مرکز تهران بطور قطع باید مترو ، مونوریل یا وسیله تندرو دیگری ایجاد شود . در حومه تهران باوجود ساخته شدن بزرگ راهها ، دشواریهای ترافیک از مرکز شهر کمتر است و باساخته شدن‌پلها وتونلها این مشکلات بازهم کمتر خواهد شد .

شهردار‌درپایان‌گفت: دشواری موجود کار ترافیک از آنست که قسمتی از مسئولیت این کار با شهرداری است و بخشی راهم واحد های دیگر اداره میکنند و افزود که با خان‌نایب شهرداری نمیتوان ترافیک را اصلاح کرد و افزود که آخرین‌راه‌حل اصلاح این مشکل یک کاسه کردن مسئولیت و سپردن کار ترافیک به‌شهرداری است .

اجاره‌بهای مدارس

توسط دوکارشناس دادگستری تعیین میشود

امروزترتیب تعیین اجاره‌بهای مدارس غیر دولتی که دارنده اجازه‌نامه، مالک ساختمان‌است روشن شد .

طبق دستوری‌که از طرف‌مدیر کل‌آموزش‌وپرورش تهران‌خطاب به‌مدارس صادر شده است‌برای تعیین اجاره بهای مدارس غیر دولتی مشمول فرمان، باید از دوکارشناس رسمی دادگستری دعوت به عمل آید که از محل دیدن کنند و اجاره بها را تعیین کنندتا هیئت امناء مدرسه بتواند بپردازد .

اجاره محل‌مدارس غیردولتی مشمول فرمان که در آنها هیئت امناء تشکیل شده است باید بوسیله این‌هیئت‌پرداخت شود.

پول لازم را اداره کل‌آموزش و پرورش‌تهران پس از تصویب شورای آموزش‌و پرورش‌پایتخت دراختیارهیئتهای امناء گذارده است که پس‌از تعیین اجاره بها محل مدارسی که دارنده اجازه‌نامه مالک آن‌است ، به صاحبان آنها پرداخت میشود .

بانك ملی ایران ۷۵ میلیون دلار به یك شركت آمریكائی وام میدهد

نیویورک ـ خبر گزاریها ـ شرکت هواپیما سازی امریکائی «گرونمان» اعلام کرد ۹ بانک امریکائی‌و بانک ملی ایران وامی به‌مبلغ ۲۰۰ میلیون دلار در اختیاراین شرکت میگذارند. ازاین مبلغ بانک ملی ایران پرداخت ۷۵ میلیون دلار را تعهد کرده شرکت «گرونمان» اخیرا با مشکلات مالی‌روبرو شد و برای رفع بحران مالی خود از کنگره ۱۰۰ میلیون دلار پیش پرداخت برای ساختن هواپیما های اف‌ـ ۱۴ تقاضا کرد، ولی سنای امریکا بااین تقاضا موافقت نکرد وشرکت « گرونمان» ناگزیر با موسسات‌خصوصی تماس گرفت. بهره وامی که به «گرونمان»داده میشود بیشتر از نرخ بهره ممتاز است. بهره ممتاز نرخی است‌که بانکها به امضا های درجه اول میدهند.

دفاع‌فرانسه ازاستقلال و تمامیت‌لبنان

بیروت ـ خبرگزاری فرانسه‌ـ ژان‌سوانیارگ وزیرامور خارجه فرانسه دیشب در ضیافت شامی که از طرف فواد نفاح وزیرامور خارجه لبنان به افتخار اوترتیب داده شده بود یار دیگر علاقه فرانسه را به حفظ تمامیت ارضی لبنان تاکید کرد .

سوانیارگ گفت : روش فرانسه در صورتی‌که تمامیت ارضی‌لبنان مورد تهدید قرار گیرد بار ها اعلام شده است . ژنرال دوگل باقدرت وپرستیژی که از آن برخوردار بود این مطلب رابار ها تاکید کرد و در حال‌حاضر نیز سیاست فرانسه دراین مورد تغییری نیافته است .

وزیر امور خارجه فرانسه سپس اهمیتی‌را که دولت‌فرانسه برای برقراری صلح درین منطقه براساس حقوق و احترام‌متقابل و ایجاد شرائطی‌که در آن‌هر یک ازکشور ها بتواندباطمینان خاطر در امنیت زندگی کنند ، قائل است ، تاکید کرد و گفت فرانسه به مسائل‌و مشکلاتی که لبنان با آن‌روبرو است وجریان حوادث اخیر نیز مزید بر علت شده به‌خوبی‌آگاه است‌و آرزومند است که این مشکلات بسرعت‌از پیش پای لبنان برداشته شود. وزیر امور خارجه فرانسه پس‌از اشاره به موقعیت استثنائی لبنان از لحاظ تاریخی واقعیت های انسانی در خاورمیانه گفت علاقه لبنان به ارزش های اسلامی و مسیحیت این کشور را بصورت یک منبع الهام بخش اخلاقی و روشنفکری درآورده است .

بهای عمده فروشی کالا کاهش یافت

بطوریکه بانک مرکزی ایران گزارش میدهد شاخص هفتگی بهای عمده فروشی کالاها در ایران در هفته منتهی به جمعه ۱۲مهرماه ۱۳۵۳ نسبت به‌هفته ماقبل آن معادل دودهم درصد پائین آمده است .

پائین آمدن شاخص بهای‌عمده فروشی کالاها ناشی‌از دودهم درصد کاهش‌شاخص بهای‌کالا های تولید و مصرف شده در کشور و ۵دهم درصد تنزل شاخص قیمت کالاهای‌صادراتی بود .

کاهش شاخص بهای کالاهای تولید و مصرف شده در کشور در درجه اول ناشی از تنزل قیمت غلات بود. در این‌گروه قیمت سبزیهای ریشه‌ای و بوته‌ای گوسفند زنده و پنبه تصفیه شده نیز پائین آمد.

علاوه‌برآن رقم شاخص بهای محصولات کشاورزی ودامی‌در هفته مذکور نسبت به هفته‌قبل ازآن ۶دهم درصد کاهش‌نشان می‌دهد .

بطور کلی رقم شاخص‌قیمت کالاهائی که بطور هفتگی قیمت‌گیری میشود رویهمرفته نسبت به هفته قبل از آن ۴ دهم درصد تنزل یافته است .

عباسعلی خلعتبری وزیر خارجه در فرودگاه مهرآبادبادکتر تاجبخش معاون وزارتخارجه صحبت میکند. بهمن آهنین‌رئیس تشریفات این وزارتخانه نیز دیده میشود .

وزیر امور خارجه دربازگشت به ایران گفت :

غیراتمی کردن خاورمیانه یك‌مسأله جهانی است

طرح پیشنهادی شاهنشاه آریامهر ، در زمینه ایجاد یک منطقه عاری از سلاح های هسته‌ای در خاورمیانه ، مورد تائید و پشتیبانی کشور های عضو سازمان ملل قرار گرفته است . این نکته را عباس خلعتبری وزیر خارجه دیشب دربازگشت ازسفر سیزده روزه خود به نیویورک و رم اظهار داشت .

خلعتبری درفرودگاه مهرآباد به خبرنگاران همچنین گفت : «تعیین حدود منطقه غیر اتمی، مساله اساسی و مهمی است‌که دولت‌ایران‌آنرا به عهده‌سازمان ملل گذاشته است زیرا هر چند که از نظر جغرافیائی این‌مسئله باخاورمیانه‌ارتباط‌دارد ولی از دیدگاه سیاسی یک امر جهانی است و باید خارج از اوضاع منطقه‌ای‌موردتوجه قرارگیرد.»

خلعتبری در باره تضمینی که برای اجرای این طرح لازم است،گفت : «ما هیچ‌پیشنهادی درین مورد نداده‌ایم،امامعتقدیم که یک بازرسی همه جانبه بین‌المللی برای اجرای صحیح این طرح لازم است . »

در مورد مذاکرات ایران و عراق،خلعتبری گفت که‌گفت‌وگو های ایران و عراق در آینده نزدیک‌ازسرگرفته‌خواهد شد .

وزیر خارجه ، همچنین خاطر‌نشان ساخت که در نیویورک ، با همتای عراقی خود پیرامون از سرگرفته شدن مذاکرات ، دوبار گفت‌وگو کرده است .

خلعتبری در مورد فلسطین و طرح این مساله در سازمان ملل،گفت :«کلید صلح‌خاورمیانه تعیین سرنوشت مردم فلسطین است و اعراب و اسرائیل باید به آن توجه کنند . »

وزیر خارجه در مورددیدار خودازایتالیا و مذاکره بارئیس جمهوری این کشور ، یادآور شد که در دیدار سه روزه‌اش از ایتالیا ، با رئیس جمهوری این‌کشوربیرامون توسعه‌روابط دوکشور تبادل نظر هائی بعمل آورده ، و با توجه به بحران سیاسی‌موجود در ایتالیا ، سفر رئیس جمهوری این کشور به ایران‌برعهده‌تعویق افتاده‌است.

شرائط استفاده ازصندوق رفاه دانشجویان

شرائط و نحوه استفاده ازکمک های صندوق رفاه دانشجویان دانشگاه ها و موسسات عالی آموزشی ، همراه آیین‌نامه این صندوق ، امروز انتشار یافت.

کمکهای این صندوق فقط به دانشجویانی تعلق خواهد گرفت که دارای این شرائط باشند.

● در یکی از دوره های روزانه ، مرتبا به تحصیل اشتغال داشته باشند .

● دانشگاه یا موسسه آموزشی‌عالی محل تحصیلشان، استحقاق مالی آنها را برای دریافت کمک از صندوق تائید کند .

● از هیچ گونه بورسی یا وام یا کمک هزینه یا کار دانشجویی استفاده نکنند و شایستگی آنهاازلحاظ‌انضباطی و اخلاقی مورد تائید دانشگاه یا موسسه آموزشی عالی محل تحصیلشان باشد . فرم تعهد را پیدا کنند .

● در دوره فوق دیپلم یا لیسانس تحصیل کنند .

● دانشجویان گروه پزشکی تا اخذ درجه دکتراودانشجویان رشته های علوم و فنی که‌دوره تحصیلشان ، بدون توقف ، به فوق لیسانس ختم می‌شود ، یا دانشجویانی که طبق مقررات دانشگاهها بلافاصله پس‌ازختم دوره لیسانس ، در دوره فوق لیسانس پذیرفته میشوند ، با احرازسایر شرایط اساسنامه صندوق های رفاه ، از کمک های صندوق تا پایان دوره تحصیلی استفاده خواهند کرد.

● اینگونه کمکها فقط به دانشجویانی تعلق می‌گیرد که پیشرفت تحصیلی آنها مورد تائید دانشگاه یا موسسه عالی محل تحصیلشان باشد .

● به دانشجویان فوق‌دیپلم حداکثر۴نیمسال ـ دوره‌لیسانس ۸ نیمسال کمک هزینه تعلق می‌گیرد . در موارد اضطراری مثل بیماری دانشجو ، یا تصویب شورای دانشگاه ، می‌توان تا دو نیمسال اضافه ، به این کمک هزینه ادامه داد .

● کمک‌های‌مالی‌به‌دانشجویان عبارت است از کمک هزینه تحصیلی و کمک هزینه مسکن که کمک هزینه تحصیلی برای تامین قسمتی از هزینه های شخصی دانشجو پرداخت میشود . میزان این کمک در هرسال از طرف‌کمیات امناء تعیین میشود . کمک هزینه مسکن برای کمک به پرداخت اجاره مسکن آن دسته از دانشجویانی پرداخت میشود که از خوابگاه دانشجوئی دانشگاه استفاده نکنند و در عین حال درشهرهائی تحصیل کنند که محل اقامت خانواده آنها نباشد .

● چنانچه دانشجوییحائز شرائط نباشد ، موسسه محل تحصیل او به بانک ملی اطلاع خواهد داد تا کمک به‌اوقطع شود .

● کمک به دانشجویان در قبال تعهد خدمت بادریافت حقوق پس از اتمام تحصیل خواهد بود.چنانچه دانشجویان حاضر بانجام خدمت نباشند ، موظف هستند کلیه کمک های دریافتی را بابهره ۱۲ درصد‌ـ پس از انجام خدمت وظیفه یا معافیت ازخدمت وظیفه به صندوق مربوط واریزنمایند.

★ دانشگاههای غیر دولتی

همزمان، آئین نامه صندوق رفاه دانشجویان دانشگاهها و موسسات آموزش عالی غیر دولتی نیز امروز انتشار یافت.

این‌آئین نامه نیز بجزیک‌مورد مانند آئین نامه دانشگاهها و موسسات آموزش عالی دولتی است . بنابراین تفاوت : کمک به‌دانشجویان‌این قبیل موسسات از نیمسال سوم به بالا، بترتیب اولویت میانگین ، به آن‌دسته از دانشجویان تعلق‌میگیرد که در نیمسال های اول و دوم ، جمعا ـ حداقل ۳۲ واحد را گذرانیده باشند و میانگین‌واحد های مزبور از ۲٫۵ کمتر نباشد. در نیمسال‌های بعد بترتیب اولویت میانگین و اینکه در هیچیک از نیمسال ها کمتر از ۱۶ واحد نگذرانیده باشد و میانگین آنها کمتر از ۲٫۵نباشد دانشجویان سالهای اول این قبیل موسسات که جزء ۲۰ درصد اول قبولشدگان ورودبه موسسه های آموزش‌عالی‌هستند برحسب اولویت ، و با احراز سایر شرایط ، از کمک های صندوق رفاه دانشجویان‌استفاده خواهند کرد.

مطالب نیوزویک هذیان سیاسی است

بحث پیرامون مقاله «نیوزویک» و پیرامون اثرات و نتایج سفر شاهنشاه آریامهرو علیاحضرت شهبانو ، توجه به رفاه‌مستمری‌بگیران بازنشسته بیمه های اجتماعی ، گزارشی از سفر نخست وزیر به خراسان و افتتاح خانه حزب ایران نوین در مشهد از مسائلی بود که امروز در نطق های پیش‌از دستور نمایندگان مجلس مطرح گردید .

* جلسه علنی‌مجلس شورای ملی ساعت ۹ بامداد بریاست آقای مهندس عبدالله ریاضی تشکیل گردید . در این‌جلسه چهار لایحه دولت مطرح و مورد بررسی قرار گرفت و تصویب شد و دکتر هوشنگ رشید یاسمی(نماینده کرمانشاه) هنگام بررسی لایحه اصلاح قانون استخدام‌پزشکان پیشنهاد کرد تا بموجب آن دولت‌بتواند کادر فنی بازنشسته را بصورت قراردادی ، طبق آئین‌نامه‌ای استخدام ودر موسسات درمانی از آنها استفاده نماید .

★ بلندگوی استعمار

منوچهر سعید وزیری(نماینده ابهر) که از سفرژاپن وشرکت در کنفرانس بین‌المجالس به تهران باز گشته است ، در نطق پیش از دستورامروز خود بعد از اشاره به ترقیات ژاپن گفت : در دنیا برای ایران و شاه ما احترام فوق‌العاده‌ای‌قائل هستند با نمایندگان نیوزلاند و هندوستان که صحبت میکردم باکمال احترام و علاقه از سفر شاهنشاه به آن کشورها ، یاد میکردند .

منوچهر سعید وزیری در اشاره به سفر های شاهنشاه، به درخشندگی رهبری‌ها و راهنمائی های معظمله درمقیاس جهانی‌کمبرای‌ایران کسب‌حیثیت و قدرت می‌نمایند گفت : درست بهمین دلیل است که بیگانگان ناراضی شده و یکدفعه می‌بینیم که بلندگویان استعمار از قبیل (نیوزویک) ها و امثال آن ،از ایران غول میسازند .

ناطق افزود البته ما میخواهیم قوی شویم و چرا که نشویم ؟ خارجی‌ها از اول میل نداشتند که ایران حق خود را از نفت و از سایر منابع خود استیفا کند و بعدا هم‌میل ندارندکه‌اگر پولی بدست ایران رسید ، آنرا در راه منافع‌ملی‌و کسب‌عظمت خرج کند . ملت ایران این صداهای استعمار را بخوبی می‌شناسد و فرد فرد ملت‌ایران پشت سر شاهنشاه خود ایستاده‌اند تا قدم به قدم با پیشبرد برنامه های انقلابی و سازندگی رهبر خود ، به آن تمدن بزرگ برسند که در آن همه ملت‌ها با دیده تحسین و تکریم به خط مشی ملت ما بنگرند و آنروز خواهند فهمید که شاه ما یک رهبر جهانی است که همواره با فقر وبیماری و جهل و عقب ماندگی به نفع همه انسانها ، مبارزه کرده و آثار استعمار واستثمار رابرای همه انسانها از بین برده‌است.

★ همکاری دستگاهها

روح‌الله جعفری (نماینده بهار همدان) ، نطق قبل از دستور خود را به بحث پیرامون‌رویداد های تاریخی در آستانه آغاز سی و چهارمین سال سلطنت شاهنشاه آریامهر اختصاص داد .

ناطق در سخنان خود پیرامون بازیهای آسیائی در مجتمع ورزشی آریامهر، یادآور شد اجرای‌مسابقات وهمکاری بسیار صمیمانه دستگاههای اجرائی و انتظامی و بخش های خصوصی در اجرای این برنامه بزرگ و مهم ورزشی ، با اضافه شدن قدرت جسمانی و بدنی و استعداد های جوانان نشان دهنده و شناخت ایران وایرانی واراده‌ملت ایران بود.

توجه به مستمری‌بگیران

حسین مظاهری (نماینده اصفهان) طی سخنانی گفت بازنشستگان مشمول قانون بیمه های اجتماعی که در روزگاری با خلوص نیت کمرخدمت‌برای احیای صنعت مملکت بسته و گروهی هم برای سلامتی طبقه کارگرجوانی خود را دراداارات بیمه های اجتماعی گذرانده و بافتخار بازنشستگی‌نائل‌شده‌اند، باید مورد توجه بیشتر قرار گیرند . وزارت رفاه اجتماعی باید گوشه‌ای از توجه خود را مصروف رفاه زندگی اجتماعی کارکنان و مستمری بگیران‌بیمه های اجتماعی بنماید .

ناطق افزود حقوق بازنشستگی مستمری‌بگیران‌بیمه‌های‌اجتماعی بسیار ناچیز است بطوریکه حتی قادر به اداره یک‌خانواده دونفری‌هم‌نمی‌باشند . جادارد اینک که بفرمان شاهنشاه آریامهر وزارت رفاه اجتماعی بمنظور حمایت از کلیه طبقات تاسیس گردیده ، این خواسته معقول و بحق مستمری بگیران بیمه های اجتماعی را مورد توجه قرار دهد .

★ توجه شاهنشاه

دکتر حمید کفائی نماینده مشهد در سخنان خود ابتدا اوضاع کشور طی سی و سه سال سلطنت شاهنشاه‌آریامهر را مورد بررسی قرار داد و یادآور شد توجه خاص‌شاهنشاه آریامهر به مبانی مذهبی‌و عالم روحانیت ، یکبار دیگر مانند همیشه در تابستان امسال‌هنگام درگذشت حضرت آیت‌الله شاهرودی‌متجلی شد و باردیگر عالم‌روحانیت‌را به‌الطاف رهبری که اعتقاد خود را بمبانی دین مبین اسلام بارها به ظهور رسانده‌اند ، امیدوار ساخت .

★هذیان سیاسی

* رحیم زهتاب‌فرد (نماینده بناب) بعنوان نخستین ناطق قبل‌از دستوربه‌مقاله «نیوزویک» درباره ایران اشاره کرد و طی سخنانی گفت هفته پیش چهره دیگر استعمار یکبار دیگر خود را به شکلی تازه نشان داد و مقادیری تحریف درباره ایران منتشر کرد .

گردانندگان این نشریه و نظایر آن تصور می کنند با انعکاس این مطالب می توانند نتایجی بگیرند که‌چهل یا پنجاه سال قبل میگرفتند .

ناطق افزود : بی‌پروائی که درباره مقاصد شوم استعماری دراین مجله بکار برده‌شد واقعا بی‌سابقه بود . زیرا علنی عنوان گردید که برای ادامه استعمارباید یا نفاق افکندو یا دست به ترور و ارعاب زد . آنها باید بدانند که امروزدیگر دوره تهدید و دوره اجیرکردن چاقوکش و مزدور کاری را ازپیش نمی برد.گذشت آنروزی که در اطاق های‌دربسته دستور صادر میشد . گذشت آنروزی که کشور ما فقط یک مهندس داشت امروز صنایع کشور بوسیله مهندسین جوان ایرانی اداره میشودوبه بسیاری‌ممالک، متخصص اعزام‌میداریم . مجله نیوزویک با انتشار این‌تحریفات گوئی به هذیان سیاسی دچار شده است .

★ دهان آلوده ها

زهتاب‌فرد در سخنان‌مشروح خود که با تصدیق نمایندگان مجلس مواجه بود افزود : ما به اجنبی ها حق میدهیم که چنین فکری کنند زیرا آنهاسال هاست خون صاحبان نفت را مکیده‌اند و باورشان شده بود و واقعا تصور کردند نبوغی دارند امروز دیگر آن‌روز هائی که سرنوشت کشور ما را تراست های نفتی تعیین می کردند سپری شده است . این مملکت مال ده نفر یا صد نفر و یا هزار نفر نیست . سند آن بنام یکایک ملت ایران صادر شده است.در کشور ماهمه‌گونه آزادی هست‌منهای آزادی در خیانت. اگر میخواستید آزادی را در کشور ما بررسی کنید خوب بود بهنگام انتخابات میان‌دوره‌ای شهسوار می‌آمدید و می دیدید که‌مابا چه آزادی صحبت می کردیم .

ناطق در پایان سخنان خود گفت ما هرگز اجازه نمیدهیم کسانی دهان‌آلوده‌و خون‌آلوده بیایند و دم از مصلحت مملکت ما بزنند . امروزدیگر آن‌غول‌ها آن آزادی های‌سابق‌را ندارند و نمی توانند تصور کنند که عربده های سیاسی آنها امروز دیگر اثری در ملت ایران نمی‌گذارد .

خبرهای کوتاه

استقرار روابط سیاسی بین ایران و بوروندی

دولت شاهنشاهی ایران و دولت جمهوری بوروندی که متساویا علاقمند به توسعه مناسبات دوستانه‌بین‌دو کشور میباشند موافقت کردند که به استقراررو ابط سیاسی‌درسطح سفارت مبادرت‌و هرچه زودتر سفیر مبادله نمایند.

وزیربازرگانی عازم بلغارستان شد

فریدون مهدوی وزیر بازرگانی که در راس یک هیئت مهم برای شرکت در اجلاس مشترک ایران و چکسلواکی به پراک رفته بود ، امروز این کشور رابه قصد بلغارستان ترک کرد.

وزیر بازرگانی و اعضای هیئت اقتصادی ایران در صوفیه ، در هفتمین اجلاس مشترک وزیران ایران و بلغارستان شرکت میکند . سفر وزیر بازرگانی باین دو کشور ده روز طول خواهد کشید.

دعوت ستاره شناسان

به منظور ایجاد هماهنگی بین فعالیتهای علمی محققان رشته ستاره شناسی وزارت علوم و آموزش عالی از کارشناسان و محققان این رشته که در دانشگاهها و موسسات‌آموزش عالی‌فعالیت دارندبرای‌تشکیل یک جلسه عمومی دعوت کرده است .

در این جلسه که روز ۲۰ آبان ماه در وزارت علوم تشکیل می‌شود اعضاء هیئت موسسین‌انجمن ستاره‌شناسی ایران انتخاب‌خواهندشد.

حواله کمکهای غیرنقدی

وزارت‌بهداری‌امروز اعلام داشت۵۷میلیون‌و۸۲۴هزارو ۳۰۰ریال‌حواله اعتبار کمک های غیر نقدی کارمندان بهداریهای شهرستانها را ارسال داشته است .

همچنین کمک های غیر نقدی‌شش ماهه اول ۱۰۸۵۳ کارمند و عائله آنها بوسیله شرکت تعاونی کارمندان این وزارتخانه انجام گرفته

ضیافت بافتخار نویسنده معروف فرانسوی

بدعوت آقای شجاع‌الدین شفا معاون فرهنگی دربار شاهنشاهی و مدیرعامل‌کتابخانه پهلوی ، روز گذشته ضیافتی بافتخار آقای اوژن یونسکو نویسنده معروف فرانسوی و عضو آکادمی فرانسه ترتیب یافت که در آن اعضای شورای فرهنگی سلطنتی ایران ، روسای دانشگاهها ، سفیرفرانسه در دربار شاهنشاهی و عده زیادی از شخصیتهای فرهنگی ایرانی و خارجی شرکت داشتند.

در این عکس آقای شفا هنگام مذاکره با آقایان اوژن‌یونسکو وپرفسور هانری‌کربن دانشمند معروف فرانسوی دیده می شوند.

تحصیلات رایگان برای با استعداد ها

در آینده ، تحصیلات رایگان برای کسانی خواهد بود که استعداد داشته باشند و سرمایه‌ای را که بکار میرود هدرندهند. آقای دکتر شریفی وزیر آموزش و پرورش این مطلب‌رادرمراسم گشایش سمینار روسا و مسئولان سپاه دانش کشور بیان داشت . این سمینار که از امروز در باشگاه معلمان تهران آغاز بکار کرد چهار روز طول میکشد .

آقای دکتر شریفی از شرکت کنندگان در سمینار خواست که مشکلات را بشکافند ، راه حلها را پیدا کنند و پیشنهاد لازم را تسلیم دارند.

انتصابات

آقای علی‌اصغر صعوه بسمت معاون اداری موسسه تحقیقات جنگلها و مراتع منصوب شد.

★ ★ ★

از طرف وزیر کار آقای شرف‌الاسلامی بسمت‌مدیر کل بودجه و تشکیلات آن وزارتخانه تعیین شد.

سخنرانی

بعد ازظهرفردا دکترجواد مجابی در انجمن ادبی کمال درباره«درقلمرو طنز»سخنرانی خواهد کرد . این جلسه در تالار کتابخانه عمومی پارک شهر تشکیل می

ایران به صف ممالک تولید کننده اتومبیل پیوست

اولین اتومبیلی که قسمتهایی از آن ایرانی بود ، درسال ۱۳۴۶ به بازار عرضه شد

اولین اتومبیل توی گاراژ گیر کرد !

کمتر از ۳۰ سال پیش ، ساختن یك اتومبیل در ایران، رویایی دست نیافتنی بود

ایرانیها اتومبیل را مخلوق اجنّه میدانستند

از دیروز نخستین کارخانه موتور سازی و ریخته گری ایران آغازبکار کرد وماهم به صف تولید کنندگان اتومبیل‌دنیا پیوستیم . تا هفت سال دیگر ـ ۱۳۶۰ شمسی ـ نه فقط تمامی قطعات اتومبیل در ایران ساخته میشود ،که تولیداتومبیل ازلحاظ کمی وکیفی نیز چنان توسعه خواهد یافت که یك قلم عمده صادراتی مارا انواع اتومبیل تشکیل میدهد

روزی که اولین اتومبیل به ایران رسید ، مردم با وحشت باو نگریستند و «کالسکه دودی» نامش نهادند .

واردکننده اولین اتومبیل به ایران ، مظفرالدینشاه بود. او در آغاز سلطنتش ـ پس از بازگشت ازنخستین‌سفر اروپائی خود، به‌سعدالدوله وزیرمختار ایران در بلژیک دستور دادیک دستگاه اتومبیل بخرد و به ایران بفرستد. سعدالدوله‌چنین کرد، اما چون می‌دانست در ایران‌کسی‌که‌ازعهده راندن‌اتومبیل برآید وجود ندارد ، راننده‌ای بلژیکی نیز استخدام‌کرد وهمراه اتومبیل به ایران فرستاد.

کالسکه دودی

هنگامی که اتومبیل حرکت میکرد، دودی غلیظ از لوله «اگزوست» آن بیرون می‌زد . حرکت یک وسیله‌بی‌جان که از عقب آن دود بیرون می‌زد ، مردم ایران را که تا آن‌زمان اتومبیل ندیده بودند و راجع به‌آنهم‌چیزی نمیدانستند، سخت بوحشت انداخت . برای همین مردم بر اتومبیل «کالسکه دودی» نام نهادند .

کالسکه دودی مظفرالدینشاه تا هنگامیکه راننده بلژیکی آن‌در ایران‌بود، کار میکرد، اماروزی که راننده به وطن خویش بازگشت، اتومبیل نیز از کار افتاد .

بعدها ، اشراف وثروتمندان ایران‌بتدریج‌کالسکه‌دودی وارد کردند و همچنانکه شیوه‌ایشان در سایر زمینه‌ها بود، در این مورد هم به رقابت و چشم و همچشمی پرداختند . درحالی که نامدرویش‌خان ـ موسیقیدان بلندآوازه معاصر ـ به عنوان اولین قربانی تصادفات اتومبیل در ایران، ثبت شده بود.

روند رشد واردات اتومبیل به‌ایران تاسال۱۳۰۸ ناچیز بود ولی از اینسال، باشروع‌اجرای پروژه‌های عمرانی و لزوم گسترش ارتباطات داخلی و خارجی، واردات انواع‌اتومبیل فزونی گرفت. از این زمان تا سال‌های بعدازجنگ جهانی‌دوم، بازار اتومبیل ایران درانحصار کمپانیهای فورد، دوج، بیوک (امریکایی) ـ هامبر ، لیلاند (انگلیسی)ـ زیس(روسی) بود.

آمار گمرکی حکایت میکند : از اول سال ۱۳۰۸ تا مرداد ۱۳۳۵ جمعا۸۳۳۰۰ اتومبیل از انواع مختلف بوسیله مردم به کشور وارد شده است که این رقم در مقایسه با ارقام اتومبیل های وارداتی با تولید حتی یکی دو سال اخیر اتومبیو های وطنی سخت‌ناچیزو حقیرجلوه میکند .

رشد تعداد وسائل نقلیه موتوری ایران ،درسالهای‌اخیر و بواسطه افزایش مداوم‌قدرت تولید کارخانه های داخلی و واردات انواع اتومبیل‌سواری، باری ، مینی‌بوس و اتوبوس حیرت انگیز شده است .کافی است اشاره شود که درهفت ماهه اول سال‌جاری فقط در تهران ۶۰ هزار دستگاه‌اتومبیل جدید رانمره گذاری کرده‌اند.

از مونتاژ تاساخت

حتی در نخستین سال های دهه ۱۳۳۰تصورساخت‌اتومبیل ایران اندیشه‌یی محال بنمود، اما در نیمه دوم این دهه ، امید به اینکه روزی ایران سازنده اتومبیل شود و بتواند با رفع احتیاجات خود دراین زمینه ، جلوی خروج‌سالیانه میلیارد ها ریال ارز را بگیرد، دردل هازنده شد . تاسیس متوالی سه کارخانه مونتاژ اتومبیل در ایران این امید را بوجود آورد. این کارخانه‌ها قطعات یدکی جیپ‌وایز ،لندرور وفیات را مونتاژ میکردند . در سالهای دهه ۱۳۴۰ تعدادی کارخانه دیگر برای‌مونتاژانواع وانت ، کامیون ، اتوبوس و مینی‌بوس شروع بکار کرد : کارخانه های مونتاژ و ساخت اتومبیل های «ولوو»،«ماگروس دویتس» «لیلاند» ونیسان .

شروع تاریخ واقعی صنعت اتومبیل سازی ایران را باید سال ۱۳۴۶ ـ که نخستین دستگاه اتومبیل پیکان به‌بازار عرضه شد ـ دانست . این اولین اتومبیلی بود که قسمت هایی از آن در ایران ساخته شده بود . در سال های بعد، دوکارخانه اتومبیل سازی دیگر در ایران تاسیس شد :ژیان‌ـ آریا و شاهین که اولی نوع سیتروئن فرانسوی ودومی رامبلر امریکن امریکائی را تولید کردند . تولید اتومبیل های آریا و شاهین بعدا متوقف شد و کارخانه سازنده ان ها با اخذ اجازه از جنرال موتورز امریکا ، درحال حاضراتومبیل شورلت ایران رامی سازد .

اولین اتومبیلساز

عده کمی میدانند که‌مخترع اتومبیل ، هنری‌فوردامریکائی نبوده است . داستانی درافواه شایع است که وقتی هنری فورد نخستین اتومبیل‌راساخت چون قبلا در کار گاهش‌راهی برای خارج کردن آن‌پیش‌بینی نکرده بود ، ناچار شد دیواررا خراب کند و راهی برای‌عبور اتومبیل بگشاید.براساس‌شهرت این داستان عوماًبخطا می پندارند که فورد پدر اتومبیل است ، حال آنکه دهها سال پیش از او ، کسانی دیگر نخستین اتومبیل هارا ساخته بودند : اتومبیلهائی که بابخار آب کار میکرد و یا با بنزین .

میگویند: اولین وسیله‌خود روراه‌نیوتون‌ساخته‌است.ساخته اویک‌موتورعکس‌العملی بوده‌است، بدین ترتیب که بخار آب با فشار از قسمت عقب وسیله خود رو خارج می‌شده و آن رابه حرکت در می‌آورده‌است .

از خودروی نیوتون نقشه‌یا سابقه‌یی برجای نمانده است ، اما تقریبا محقق است :درهمان ایامی که مخترعین انگلیسی لکوموتیوبخار، گرم تکمیل اختراع خود بوده‌اند عده‌ای از مخترعین دیگرانگلیسی طرحهای خودرابرای ساختن اولین‌اتومبیل بخاری‌تکمیل می‌کرده‌اند درسال ۱۸۲۸یک انگلیسی بنام «کارنی»اتومبیلی ساخت که بانیروی بخارحرکت میکرد و سرعت آن پانزده‌کیلو متر درساعت بود . درسال‌های بعد ، عده‌یی دیگر خود روهایی ساختند که به «دلیجان‌بخار» معروف شد و دررشته های مختلف مورد استفاده قرار گرفت . سرعت این خودروها تاسی‌کیلومتردرساعت نیزرسید.

اولین موتور های انفجاری جهان رانیز یک فرانسوی (لنوار) ، ویک آلمانی(زیگفرید مارکوس) ساختند .«لنوار»حتی اختراع خود را به اداره‌ثبت اختراعات فرانسه ارائه کرد. درمتن نامه او به این اداره، طرز کار موتور چنین شرح‌داده شده است :

«طرز عمل اختراع من ، مبتنی براصل انفجار مخلوط (گازروشنائی) و هواست که بوسیله جرقه الکتریکی مشتعل میشود . حرارت وانبساط حاصله از گاز ، نیروی‌محرکی بوجود می‌آورد .»

بعد از این دو ، کسان دیگری نیز موتور های‌انفجاری ساختند اما کار هیچکدامشان قابل ملاحظه نبود . وضع به همین روال ادامه یافت تاعصر اتومبیل های بنزینی‌فرارسید.

«بنز» که امروز نام یک مارک معروف اتومبیل ـ کامیون ـ اتوبوس‌و مینی‌بوس است ، در حقیقت نام یک آلمانی بودکه ادعا میکرد اولین موتوربنزینی جهان را ساخته است ، در حالیکه این عنوان حق غیر قابل انکار یک فرانسوی بنام «دلامارددبوئو» است «که درسال ۱۸۸۳ نخستین موتوربنزینی‌را تکمیل‌کرد،حال‌آنکه«بنز»سه‌سال بعد ـ در ۱۸۸۶ ـ چنین توفیقی را یافت .

تولید صنعتی اتومبیل

بازهم برخلاف پندار عمومی ، اولین تولید کننده صنعتی اتومبیل امریکائیها نبوده‌اند. یک آلمانی بنام «دایملر» که نام او بانام هموطن دیگرش « بنز » عنوان واحدی را برای یک نوع اتومبیل آلمانی(وایلربنز) تشکیل‌داده‌است ـ اولین کسی بودکه تولیدصنعتی اتومبیل را آغاز کرد .

اتومبیل های اولیه از حیث شکل ظاهری ، وسائل وسرعت در حکم کاریکاتور اتومبیل های امروزی بود. سه چرخ لاستیکی توپر (بدون تیوب) داشتند، سقف نداشتند وسرعتشان محدود و تولیدشان محدودتر بود، وچون وسائل‌یک‌نوع اتومبیل درکارخانه های متعدد تولید میشد ، قیمت تمام شده آنها نیز فوق‌العاده‌گران درمی‌آمد .

هنری‌فورد اختراع دیگران را تکمیل کرد وطرح اولیه اتومبیل های کنونی را ریخت. هم او و سپس دیگرامریکائیان‌تولیداتومبیل را گسترش دادند وعصری راکه طی آن جهان به تسخیر اتومبیل درآمد، آغاز کردند .

از آن زمان صعت اتومبیل ـ سازی پیایی رشد کرده است ، هرسال هم برتعداد کارخانه های اتومبیل سازی افزوده شده‌است وهم برظرفیت تولیدآن‌ها. بطوری که اینک هرسال در جهان‌حداقل ۲۷٫۲۹۷٫۸۴۰ دستگاه اتومبیل‌و ۷٫۴۵۳٫۲۸۰ دستگاه اتوبوس و کامیون تولید میشود .

ازطرفی اتومبیل هزاران رشته شغلی ازقبیل‌تعمیرکاری، صافکاری تودوزی ، سرویس‌کاری ، رنگ امیزی، لاستیک‌سازی، پنچرگیری، سیم‌کشی و... ایجاد کرده است.

آینده اتومبیل

صنعت اتومبیل سازی اینک بخش حساسی از اقتصادبسیاری از کشورها را تشکیل میدهد . از همین رو باشروع بحران‌انرژی در جهان این نگرانی پیش آمد که بموجودیت این صنعت لطمه وارد آید. اولین اثر بحران این بودکه آمریکائیها، این سازندگان اتومبیل های بزرگ وپرمصرف ، به‌اندیشه تولیداتومبیل‌های‌کوچک وکم مصرف افتادند . گرانی سوخت از یکسو و رقابت صدها کارخانه اتومبیلسازی از سوی دیگر موجب شده است که‌تولید کنندگان عمده اتومبیل نتوانند بین‌آهنگ رشد تولید خود وبازار مصرف ، تعادل برقرار کنند ، همچنانکه فی‌المثل چند هفته‌پیش در همین روزنامه گزارشی درج شد که حکایت میکرد: دهها‌هزار دستگاه اتومبیل فیات بواسطه نبودن بازار فروش، زیر باد و باران و آفتاب ، و روی دست تولید کنندگان مانده است.گرچه ظاهرا فروش اتومبیل امسال‌نسبت به سال قبل رشد نشان میدهد ، اما اگر رشد جمعیت جهان به حساب آید در حقیقت صنایع اتومبیلسازی یا رشد دلخواه نداشته‌اند ویا درجا توقف کرده‌اند . از سویی بعلت تورم جهانی، قیمت اتومبیل بالا رفته است. بعنوان مثال جنرال‌موتورز اعلام کرده قیمت اتومبیل‌های‌مدل ۱۹۷۵ این کمپانی ده درصد گرانتر از قیمت مدل های سال ۱۹۷۴ خواهد بود (حدود ۵۰۰ دلار برای هردستگاه) شد. جز بحران انرژی و گرانی قیمت بنزین ، عوامل دیگری نیزصنایع اتومبیل سازی را مورد تهدید قرار داده است :

ـ آلودگی هوا که ازسوخت بنزین وگازوئیل در موتوراتومبیل ناشی میشود .

ـ تراکم گیج کننده ترافیک شهرها .

ـ سروصدا وسرسام ناشی از غرش میلیونها موتور .

برای مقابله بااین خطر ، دانشمندان و کارمندان علمی کارخانه‌های اتومبیل سازی‌درصدد یافتن راه چاره هستند .

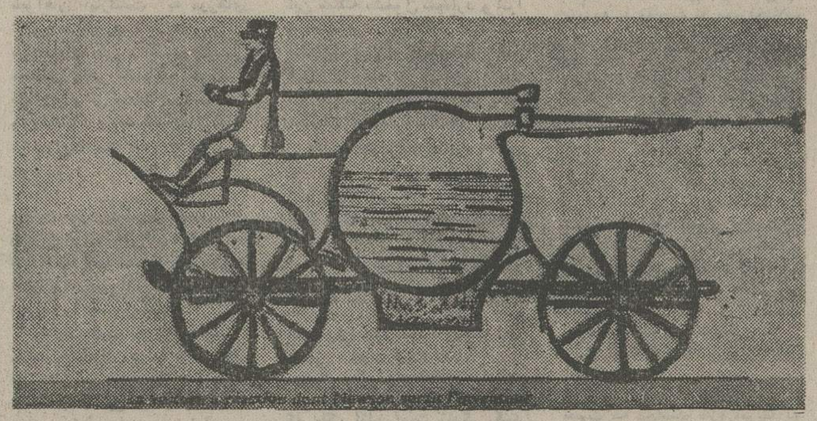

دیروز : طرحی از تولید اتومبیل جهان که‌می‌گویند « نیوتون »ریاضی‌دان معروف انگلیسی ساخته است . در وسط دستگاه دیگ بزرگی دیده‌میشود که آب در آن بخار میشده وسپس بافشاراز لوله‌ای که‌در سمت راست طرح ووصل به دیگ دیده‌میشود ، بیرون میزده و خودرورا به حرکت‌در می آورده است (موتور عکس‌العملی)

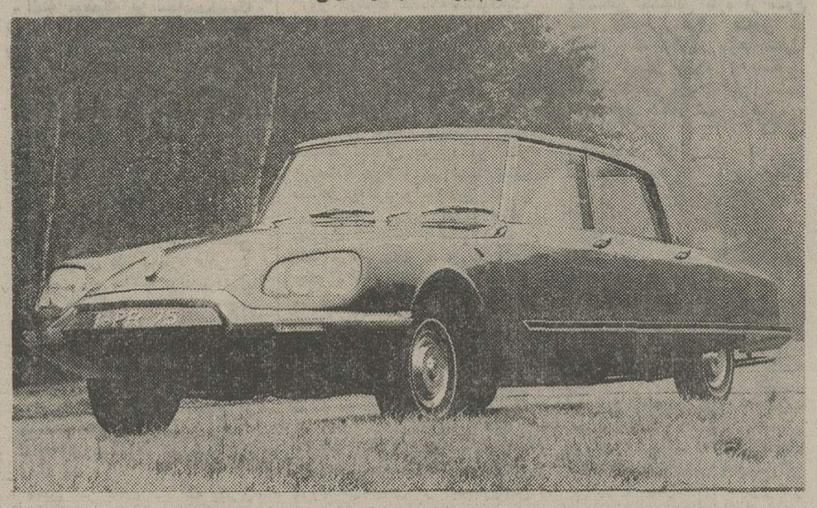

امروز: یک اتومبیل سیتروئین که در سال ۱۹۷۵به بازار عرضه خواهد آمد.این‌اتومبیل به مدرنترین‌تجهیزات ایمنی وراحتی مجهز است. ... واکنون ،ایران به صف ممالک سازنده اتومبیل پیوسته است در حالی که تازمانی نه چندان دور ، ایرانیها از اتومبیل میگریختند و آن‌را مخلوق« اجنه» و « ارواح‌خبیثه» می پنداشتند!

آمار تولیداتومبیل درجهان

تولید اتومبیل در بسیاری از کشورهای جهان دائما رو به رشد است. آمار زیر که مربوط به تولید سال ۱۹۷۲ ملت‌های اتومبیلسازاست و درسال۱۹۷۳ ازسوی سازمان ملل متحد انتشار یافته قدرت تولید هریک از این کشورها به تفکیک نشان میدهد.

کشور	اتومبیل سواری	اتوبوس‌وکامیون	جمع
ایالات متحده	۸۸۲۰۰۰۰	۲۴۴۸۰۰۰	۱۱۲۶۸۰۰۰
آرژانتین	۲۰۳۰۴۰	۳۵۷۶۰	۲۳۸۸۰۰
استرالیا	۳۸۷۶۰۰	۷۶۸۰۰	۴۶۴۴۰۰
اتریش	۳۶۰	۶۰۰۰	۶۳۶۰
برزیل	۴۳۶۶۸۰	۱۷۶۷۶۰	۶۱۳۴۴۰
کانادا	۱۱۵۴۴۰۰	۳۲۰۴۰۰	۱۴۷۴۸۰۰
چکسلواکی	۱۵۴۸۰۰	۳۶۹۶۰	۱۹۱۷۶۰
فرانسه	۲۹۹۲۸۰۰	۳۳۶۰۰۰	۳۳۲۸۸۰۰
آلمان شرقی	نامعلوم	نامعلوم	نامعلوم
آلمان غربی	۳۵۱۶۰۰۰	۳۰۳۶۰۰	۳۸۱۹۶۰۰
مجارستان	نامعلوم	۱۱۶۴۰	۱۱۶۴۰
هندوستان	۵۲۶۸۰	۳۳۹۶۰	۸۶۶۴۰
ایتالیا	۱۷۳۲۸۰۰	۱۰۷۴۰۰	۱۸۴۰۲۰۰
ژاپن	۴۰۲۲۴۰۰	۲۲۷۵۲۰۰	۶۲۹۷۶۰۰
هلند	۷۸۹۶۰	۱۲۸۴۰	۹۱۸۰۰
لهستان	۸۹۸۸۰	۶۱۸۰۰	۱۵۱۶۸۰
رومانی	آماری دردست‌نیست	–	–
اسپانیا	۶۰۹۸۴۰	۸۴۳۶۰	۶۹۴۲۰۰
سوئد	۳۲۴۰۰۰	–	۳۲۴۰۰۰
انگلستان	۱۹۲۱۲۰۰	۴۰۸۰۰۰	۲۳۲۹۲۰۰
شوروی	۷۲۹۶۰۰	۶۴۹۲۰۰	۱۳۷۸۸۰۰
یوگسلاوی	۷۰۸۰۰	۱۸۶۰۰	۸۹۶۰۰
کل‌تولیدات‌درجهان	۲۷۲۹۷۸۴۰	۷۴۵۳۲۸۰	۳۴۷۰۱۱۲۰

مرسدس بنز ۷۴
باضافه ۱۵۰ هزار تومان اسکناس

جایزه
آبان ماه امسال
اعانهٔ ملّی

قرعه‌کشی ۱۰ روز دیگر

شرکت ملی گاز ایران

رعایت مقررات ایمنی از حوادث انفجار و آتش‌سوزی ناشی از گاز مایع جلوگیری می نماید

۱ـ بکودکان و مستخدمین خانه خطرات ناشی ازنشت گاز مایع را بیاموزید و اجازه ندهید اشخاص ناوارد از دستگاه گاز سوز استفاده نمایند.
۲ـ از قرار دادن گاز سوز در مسیر جریان باد جلوگیری کنید.
۳ـ از سر رفتن غذا روی گازسوز جلوگیری نمائید.
۴ـ گاز مورد نیاز خود را فقط از شرکتهای توزیع کننده تامین نمائید و از دریافت گاز از توزیع کنندگان غیرمجاز خودداری نمائید.
۵ـ در هنگام دریافت گاز کارگر توزیع کننده موظف است شخصا سیلندر را بگاز سوز متصل کرده و با کف صابون آزمایش‌نشتی از اتصالات بعمل آورد. (بکار بردن کبریت برای این منظور مطلقا ممنوع است).
۶ـ از وسائل گاز سوز که مجهز به شمعک میباشند استفاده کنید و مراقبت نمائیدکه همیشه اجاق گاز تمیز و شمعک آن روشن باشد.
۷ـ مامورین توزیع شرکتهای توزیع کننده گاز مایع بایستی دارای کارت شناسائی شرکت مربوطه باشند.
۸ـ از شرکت توزیع کننده خود بخواهید که ازسیستم گاز مایع شما متناوبا بازدید و بازرسی به عمل آورند ووسائل‌گازسوز را سرویس نمایند.
۹ـ شرکتهای توزیع کننده گاز مایع مکلفند که وزن‌گاز مایع محتوی سیلندر ووزن خالص سیلندر رادرشت و خوانا برروی سیلندرها منعکس نمایند .
۱۰ـ هرگونه شکایت از نقص گاز رسانی شرکتهای توزیع کننده را به‌اداره مرکزی شرکت ملی گاز ایران درتهران امور فروش گاز مایع تلفنهای (۸۲۸۱۵۱تا ۸۲۸۱۵۵ و در شهرستانهای اهواز ۲۶۹۲۱ـ اصفهان ۲۱۰۰۶ـ شیراز ۲۶۱۸۱ در مشهد ۲۹۸۲۵ اطلاع‌فرمائید.
مالف ۱۴۶۳۲

اطلاعات
سال چهل و نهم
بنیانگذار : عباس مسعودی
صاحب‌امتیاز ومدیر : فرهاد مسعودی
سردبیر : احمد شهیدی
محل اداره : خیابان خیام . ساختمان اطلاعات . تهران
تلفن : ۳۱۱۰۷۱ تا ۳۱۱۰۷۹
تلکس : ۲۳۳۶ ـ تلگرافی : اطلاعات ـ تهران

صنایع اتومبیل سازی

در مرحله وداع با مونتاژ

دیروز در حضور شاهنشاه و شهبانو ، قسمت ریخته‌گری و موتورسازی «ایران ناسیونال» گشایش یافت و بدین ترتیب ، صنایع اتومبیل سازی ایران به مرحله جدیدی از تکامل قدم نهاد .

تولید موتور ، مهمترین رکن صنعت اتومبیل سازی است که کاری بس دقیق و حساس بشمار می‌آید و برتوانایی فنی و قدرت عمل و تجربه کارخانه و مهارت کارگران دلالت میکند . وقتی در صنایع اتومبیل سازی یک کشور مرحله تولید موتور آغاز شد ، میتوان گفت که آن کشور دوره «مونتاژ» وسوار- کردن قطعات ساخته شده را وداع گفته و به معنای واقعی‌کلمه دارای صنعت اتومبیل سازی شده است .

درجریان افتتاح کارخانه ریخته‌گری وموتورسازی «ایران‌ناسیونال» وزیر صنایع ضمن گزارشی که معروض داشت ، ازین واحد بعنوان «نمونه ارزنده ثمرات انقلاب اجتماعی و اقتصادی ایران» یاد کرد . درین عبارت ، نکته ظریفی نهفته است . یعنی‌براستی میتوان تاسیسات ایران‌ناسیونال را نمونه با اهمیتی از ثمرات «اقتصادی» و «اجتماعی» انقلاب ایران دانست . میدانیم که از عمر کارخانجات صنعتی ایران ناسیونال بیش از دوازده‌سال نمیگذرد و صنایع عظیمی که امروزه بااین نام و عنوان مشخص میشود ، درسال ۱۳۴۱ بصورت کارگاه کوچکی که هرهفته یک اتاق اتوبوس میساخت ، موجودیت پیدا کرد . رسیدن به این درجه از وسعت و پیشرفت کمی و کیفی ، طی زمانی‌چنین کوتاه که غالبا حتی برای پاگرفتن و به‌بار نشستن یک درخت نیز کفاف نمیدهد ، سند متقن و مجسم پیشرفتهای سریع‌اقتصادی و صنعتی ایران درطول سالهای انقلاب شاه و مردم است . امانکته‌مهمتر آنست‌که‌تاسیسات‌ایران‌ناسیونال مولودسرمایه‌گذاری هنگفت نیست و پایه‌گذاران این موسسه دو برادر بودند که با حداقل سرمایه کار خود را شروع کردند و در ابتدای امر نه‌اسم و رسمی داشتند و نه به کسی و جایی متکی بودند . نقطه اتکاء آنها درکاری که آغاز کردند ، محیط مساعد و امنیت وثبات کشور و حمایت رهبر مملکت از فکر های خلاق و مردان کار و عمل بود. محیطی که امروزبهترین فرصت را دراختیارجوانان باهمت و مبتکر و معتقد به عظمت و پیشرفت و بی‌نیازی و سربلندی کشور قرار داده است و از همه کسانی که فکر مثبت و سازنده درسر دارند و به معجزات همت و اراده معتقدند دعوت میکند قدم در میدان گذارند وبخت خودرا درراه خدمت و مآلا موفقیت بیازمایند .

درهمین حال ، تشکیلات‌کارگری ایران‌ناسیونال وامتیازاتی که کارگران این موسسه از آن برخوردارند ، بنوبه خودجنبه دیگری‌از مآثر اجتماعی‌انقلاب ایران‌رامنعکس میسازد . مدیرعامل ایران ناسیونال دیروز درگزارشی به حضور شاهنشاه معروض داشت که امروز بیش از پنج هزار کارگر بطور مستقیم و بیست هزار کارگر غیرمستقیم با این سازمان کار میکنند و از آن منتفع میشوند . کارگرانی که مانند همه کارگران ایران از شرایط زندگانی آبرومندانه و کار توام با حسن تفاهم و علاقه و احترام دوجانبه بین کارگروکارفرما سهم بردن‌از سود و شرکت در سهام کارخانه و بهداشت و درمان‌ومسکن و امتیازات دیگر برخوردار میشوند . درپایان مراسم شاهنشاه خطاب به کارگران‌ایران - ناسیونال فرمودند : «هرچقدر این دستگاه از لحاظ فنی پیشرفت کند و هرچقدر از لحاظ اجتماعی و ایجاد خدمات اجتماعی مثل مسکن ، درمانگاه و میدانهای ورزشی بادرنظر گرفتن‌شرکت همه جانبه شما در سهام کارخانه و درسود کارخانه ، جلو برود یک محیط سالم ، یک محیط خانوادگی بین مدیریت و کارفرما و کارگر دراین مملکت درست شده است که خواهید دید شاید درآینده مورد تقلید بسیاری از جوامع بین‌المللی قرار خواهد گرفت» .

امریکا در میان مصر وشوروی

درسفر اخیر اسمعیل فهمی‌به شوروی‌و درديداری که‌قرار است لئونیدبرژنف‌رهبر حزب کمونیست شوروی احتمالا در نیمه اول ژانویه آینده ازقاهره‌انجام‌دهدپای‌مسائل متعددی درمذاکرات رهبران دوکشور در میان بوده‌است‌وخواهد بوداین‌مسائل‌منحصرا جنبه های سیاسی و نظامی نخواهد داشت . کوششهایی که‌در حال حاضر برای بوجود آوردن پیوند های جدید دوستی میان مصر و شوروی - از هردوطرف بخرج داده میشود بدون‌تردید بی‌نتیجه نخواهد ماند ولی از آنجا که بعد از جنگ اکتبرگذشته امریکا نیز سهمی در دوستی با اعراب و خصوصا مصریان بدست آورده است - احتمالا نمیتوان انتظار داشت‌که دوستی مصرو شوروی باهمان طراوت و ویژگیهایی که تا قبل از جنگ اکتبر گذشته داشت اعاده شود .

اگر انورسادات رئیس جمهور مصر اکنون اصرار روز افزونی به بهبود روابطش باشوروی نشان میدهد - مهمترین انگیزه وی نومیدی از ناچیز بودن نتایجی است که از دوستی خود با امریکا گرفته است . این انگیزه رامیتوان بعنوان چار چوب بزرگی که شاید تمام هدفهای ماموریت اخیر اسمعیل‌فهمی به مسکو درآن به‌آسانی جایگیرد قبول کرد .

سادات از ماه آوریل سال جاری تاکنون پافشاری کرده است که برای یافتن راه‌حل های اختلافات مصرو شوروی کنفرانسی در سطح سران دوکشور تشکیل شود وباین وسیله‌از بوجود آمدن سوءتفاهمات تازه در روابط دوکشور نیزاجتناب گردد سادات با اینحال پافشاری کرد که محل برگزاری این کنفرانس قاهره باشد وبرژنف به مصر بیاید چون خودسادات از سپتامبر ۱۹۷۰ که بریاست جمهوری کشورش رسیده تاکنون چهار بار به شوروی سفر کرده است .

در اواخر آوریل گذشته برژنف‌جواب داد که‌شوروی آماده ومایل است تابه مصر دررسیدن به هدفهایش که آزاد کردن اراضی اشغال شده اعراب از چنگ اسرائیل‌مقدم برتمام‌آنهاست کمک کند .

اکنون که سرانجام مسافرت فهمی به شوروی انجام‌گرفته است بدون تردید نمی توان انکار کرد که بالاخره‌گامی‌نه‌چندان کوچک در راه دوستانه ترکردن مناسبات مسکو وقاهره صورت گرفته است ، معهذا ذهن کارشناسان مسایل خاورمیانه امروز بیش از هر زمان دیگر متوجه یافتن جواب مطمئنی برای این پرسش است که عادی کردن روابط دوکشور تاچه‌اندازه‌آسان خواهد بود ؟

تغییر سیاست فرانسه

دولت‌فرانسه به‌بازار مشترك اروپا سلسله پیشنهادهایی ارائه‌داده است‌که دست‌کم باندازه کنفرانس لاهه اهمیت تاریخی‌دارند.

در سالهای گذشته شرکای فرانسه دربازار مشترك از این قبیل پیشنهاد ها بگرمی استقبال میکردند.در حالیکه‌امروز آنها رابسردی می‌پذیرند. جواب اروپائیان دیگربه فرانسه‌این است که برای سخن گفتن درباره وحدت سیاسی اروپازمان تا مناسبی انتخاب‌شده‌است چون مسائل فوری‌تری وجود دارد که اروپائیان باید آنها راحل کنند. برعکس -دولت فرانسه عقیده دارد که «مستحکم‌تر کردن پیوند های سیاسی۹ کشور عضو بازار مشترك شرط قبلی برای غلبه اروپابربحران‌کنونی است جوابی که‌اکنون اروپائیان دیگر به فرانسه‌میدهند برای نشان دادن اهمیت تغییری که برای سیاست خارجی فرانسه پدید آمده است‌نیز کفایت میکند.

فیگارو

شوروی و کنگره آمریکا

کنگره امریکا خودرابه یکی ازطرفهای پیمانی تبدیل کرده‌است که‌بموجب آن‌اگر دولت شوروی ظرف۱۸ماه آینده آزادی های وسیع‌و کافی برای مهاجرت یهودیانش به‌اسرائیل ویا یهودیان وغیر یهودیان اهل‌شوروی به کشورهای دیگر ایجاد کند-لوایحی که در آنها امتیازات بزرك بازرگانی واز جمله امتیازات تاشی‌از اصل «ملت کاملة‌الوداد» برای دادن به شوروی پیش بینی‌خواهدشد ازتصویب کنگره امریکاخواهد گذشت درصورتی که این مصالحه جامه عمل بپوشد باید نتیجه گرفت که کنگره آمریکاپیروزی بزرگی بدست آورده است. اما گرچه اتحاد شوروی برای بار اول احتمالا ازاین‌بابت رنج چندانی نخواهد دید که دیون خودرا با دادن حقوق‌بشری یاتماعش‌پرداخت کند. معهذا تعداد دولت‌هاو ممالکی که‌حاضر باشند تابزور و دربرابر ستیزه‌جویی دیگران چنین امتیازاتی بدهند انگشت شمار است .

گاردین

احسان عبدالقدوس

الاهرام

اسرائیل میخواهد مصر و سوریه را اشغال کند

درهر گفتگوئی که هر مسئول دیپلماسی برای رسیدن‌به راه‌حل مسئله‌ای آغاز میکند نیاز دارد که نظر ومنطق هر طرف را به طرف دیگر عرضه دارد.

حال‌باید به‌بینیم منطق اسرائیل که به هر مسئول امریکائی‌ارائه میدهد تا با مسئولان عربی کهبا آنها گفتگو میکند مطرح سازد چیست ...

مهمترین نکات منطق اسرائیل بشرح زیر است.

مسئولان عرب امروزه خواستار بازگشت به مرزهای سال ۱۹۶۷ هستند ولی مرزهای دیگری هم وجود دارد که ممکن است‌روزی مدعی آن شوند، گرچه امروز آنرا نادیده میگیرند واین مرزها همان مرزهائی است که طبق قطعنامه تقسیم فلسطین بسال ۱۹۴۸ تعیین گشت ... و شاید دورتر از آن یعنی مرزهای قبل‌از سال ۱۹۴۸ که هنوز اسرائیل بوجود نیامده بودحال چه‌قدرتی تضمین میکند که اگر اسرائیل‌به مرزهای ۱۹۶۷ عقب‌نشینی کرد ناچار نشود که تا مرزهای ۴۸ و بعد از آن به مرزهای قبلی‌و به سرحد فنای خویش هم‌عقب- نشینی کند.

گرچه مسئولان عرب در تماس های رسمی خود این مشکل را نادیده میگیرند ولی بعضی ازآنها در گفتگوهای غیر رسمی خویش خواهان بازگشت به مرزهای تقسیم فلسطین‌هستند. علاوه‌برآن سازمانهای ملی و ناسیونالیستی فلسطین و غیر فلسطینی خواهان تشکیل دولتی مرکب از مسلمانان و یهودیان و مسیحیان‌یعنی لغو موجودیت حکومت صهیونیسم هستند.

این امر راتاکنون هیچیک از رهبران عرب (حتی‌اگر تاییدنکرده است) رد ننموده‌است پس‌چگونه اسرائیل میتواند قراردادهای مختلف را تضمین نماید.

رهبران عرب خواهان لغو حالت جنگ‌میان‌اعراب و اسرائیل هستند ولی معنی پایان دادن‌به حالت جنگ این نیست که حالت صلح برقرار میشود و ادامه میابد ... پایان دادن به حالت جنگ فقط مرحله‌ایست ازمراحل آتش‌بس ولی صلح واقعی نیاز به‌بیش از این دارد... به‌شناسائی کامل ...وگشودن درهای‌همکاری سیاسی و اقتصادی و اجتماعی نیازمند است ... هیچیک از رهبران عرب در باره این وضع که زمینه را برای صلح‌دائم فراهم میسازد سخن بمیان نمیاورد ... بلکه حتی انورالسادات اظهار داشت که فکر خود را در باره این مسئله مشغول نمیدارد و آنرا به نسلهای آینده‌واگذار مینماید.. اسرائیل امروز با نسلهای آینده گفتگو نمیکند و بهمین جهت ناچار است انتظار آنان ... یعنی نسلهای آینده را بکشد.

فلسطینیها بعنوان یک ملت‌و یک دولت به فلسطین‌باز میگردند زیرا این امر حق طبیعی آنان است . آنان امروزفقط خواهان اراضی ساحل غربی رودخانه اردن که تاکنون تحت حاکمیت اردن هاشمی‌بوده‌است می‌باشند. اگر این امر حق طبیعی آنان است پس چرا خواهان بقیه حق طبیعی خود نمیشوند. چگونه ممکن است‌اهالی «رام‌الله» حق داشته باشند که در شهری که ملک آنان است زندگی کنند درحالیکه‌اهالی یافا یا حیفا راضی شوند در سرزمینی که‌حق طبیعی آنان است ولی ملک آنان‌نیست باقی بمانند و سکوت کنند .. چه قدرتی میتواند به اسرائیل درصورتیکه بخواهد اراضی را تقسیم کند تضمین دهد .. بهمین جهت اسرائیل ممکن است تقسیم را با دولتی غیر فلسطینی پذیرا شود همچنانکه قبلابااردن ومصر تقسیم کرد ولی حاضر نشد با اهالی آن تقسیم نماید .

درمورد سوریه ... اسرائیل معتقد است که روابط آنان با سوریه با مقایسه با مصراختلاف دارد .. زیراسر اسرائیل‌مستقیما زیر لگد سوریه است درحالیکه صحرای کاملی آنرا از مصرجدا میسازد.. اسرائیل میتواندزندگی کند و منتظر هرگونه احتمالی برای جنگ در صحرای سینا باشد ولی نمیتواند درحالیکه‌سر آن زیر پاهای سوریه است به زندگی خویش ادامه دهد .

گذشته از این بعضی ازعشایری که در اسرائیل زندگی میکنند مکمل عشایری هستند که در سوریه اقامت دارند و همین امر باعث ادامه برخورد و مناقشات میان دو کشور میشود.

این است گوشه‌هائی از منطق اسرائیل .

منطق اسرائیل همچنین مایل نیست که سیاست تازه امریکا به راه‌حلی برسد . اسرائیل این منطق را امروز بکار میبرد تااز فرصت بهره‌برداری‌نماید و بتواند سیاست امریکا را بوضع قبل از ششم اکتبر بازگرداند .

البته موقعیکه بر سیاست‌امریکا تسلط یافت بدون شک به جنگ بازمیگردد تا تسلط خود را بر منطقه تحمیل کند و بهانه‌اش‌این خواهد بود که این‌بار میخواهد جهانیان را دربرابر صاحبان‌چاه های نفت درامان نگهدارد .

شاید سیاستمداران امریکائی این حقیقت را بخوبی درک‌میکنند و آنرا با تقاضاهای مجدانه اسرائیل پیوند میزنند .. اسرائیل تا امروز خواهان کمکهای نظامی فوری معادل یک میلیارد دلار و همچنین وام سالانه برای‌پنجسال آینده هرسال دو میلیارد و نیم دلار شده است تا از طریق آن سلاح وارد کند .

امریکائیان میدانند آن مقدار اسلحه‌ای که اسرائیل امروز دراختیار دارد برای دفاع از خویشتن کافی است ولی‌اسرائیل اسلحه‌ای میخواهد تابوسیله آن جنگ کند .

همین امر باعث شد که هنری کیسینجر روز ششم سپتامبر گذشته در جلسه ویژه‌ای که با صاحبان صنایع مادر تشکیل‌داد گفت که احتمال بروز جنگ در هشت ماهه‌آینده بیش از احتمال رسیدن به صلح میان اعراب و اسرائیل میباشد .

درهرحال آنچه را که‌اسرائیل این روزهاازطریق هنری‌کیسینجر ارائه داده است آن میباشد که یک عقب‌نشینی جزئی دیگری صورت دهد .. البته نه بعنوان گام‌دیگری در راه عقب نشینی کامل ، بلکه بدین عنوان که بتواند زیر فشار سیاست امریکا قدرت بیشتری کسب کند و با استفاده از آن همان سیاست یعنی سیاست امریکا را عوض کند و بر آن مسلط شود و در پرتو آن مجددا بر تمام منطقه دست یابد .

اگر این‌بار موفق شود (که البته خواهد شد) دیگر سینا وجولان و ساحل غربی برایش کافی نخواهد بود .

تظاهرات و اغتشاش در آلمان غربی

در جریان تظاهرات عناصر دست چپی در فرانکفورت آلمان غربی بین‌تظاهرکنندگان و افراد پلیس زدوخورد های شدیدی روی داد و ۲۳۰نفر از تظاهر کنندگان دستگیر شدند . در عکس افراد پلیس درکنار یک کامیون نظامی که توسط تظاهر کنندگان‌واژگون شده دیده میشوند .

عکس رادیوئی یونایتدپرس

گزارش علی اکبر کسمائی نویسنده اطلاعات درخاورمیانه عربی

مصر بر سر دوراهی

امریکاوشوروی قرار گرفته‌است

کیسینجر دریافته است که دولت‌های عرب بویژه مصر در مورد جدی بودن کشور های متحد امریکا برای حل مسالمت آمیز مساله اعراب و اسرائیل و تصفیه سیاسی قضیه خاورمیانه‌عربی، کم بیش گرفتار شک و تردید هائی شده‌اندو بیم آن دارند که سیاست نوین امریکا مضمون جنگ رمضان و نتایج آنرا نادیده گیرد .

کیسینجر دریافته است که دولت های عرب و بویژه‌مصر در پی چنین شک و تردید هائی که گروهی ازاعراب تندرو و مخالف راه حل مسالمت آمیز بدان دامن میزنند ، طبعا بتجدید روابط باشوروی و بهبود مناسبات با این کشور کشیده می شوند تا از این رهگذر، اگر بگشایش های تند اقتصادی نائل نیامده‌اند دست کم بسلاح های‌نو دست یابند .

اما کیسینجر در عین حال ، این نکته را نیز دریافته است که شک و تردید کشور های عربی بویژه مصر نسبت‌به امریکا تا مرحله یاس و نا امیدی نرسیده است و از اینرو درسفر اخیرش بخاورمیانه عربی که هفتمین سفرش در خلال یکسال باین منطقه بود، کوشید که اگر شک و تردیدی در مصر پیدا شده آنرا برطرف سازد و یادست‌کم از گرایش بسوی یاس نسبت به سیاست آمریکا جلوگیری کند .

از اینرو ، گروهی‌از ناظران امور سیاسی خاورمیانه عربی معتقدند که سفر اخیر کیسینجر بدین منطقه پیش از هر چیز برا ی‌اثبات وجود امریکا و جلوگیری از احساس غیاب سیاست امریکائی و دلگرمی دادن بدوستان‌نوین عرب بوده است . اما گروهی دیگر معتقدند که این دلگرمی های جداگانه که کیسینجر در هر کشور عربی بنحوی نسبت بسیاست امریکا پدید اورده موجب دلسردیهائی میان خود اعراب و حتی مایه تضاد ها و پراکندگی هائی میان آنان شده است :

مصر بسوریه فشار می‌آورد که با عقب نشینی اسرائیل از سینا در مرحله جدید موافقت کند و با سختگیریهای خود انجام این برنامه را هر چند در طریق حل‌نهائی قضیه نیست، مانع نشود .

عربستان سعودی بمصر فشار می آورد تا تحرک جدید سیاست امریکا را بپذیرد و بار دیگر دست بدامان شوروی نبرد و در گرایش بدانسو شتاب نورزد .

سوریه باردن فشار می آورد تا تنها و جداگانه با اسرائیل بجدا سازی نیرو ها نپردازد و موجب اختلاف شدید در پیرامون قضیه فلسطین نگردد و بهانه بدست اسرائیل برای حمله به سوریه و لبنان ندهد .

سازمان آزادیبخش فلسطین بسایر سازمان های مقاومت فلسطین هشدار میدهد تا دست‌از تعارض و دوگانگی در شرایط حساس کنونی بردارند ویگذارند فلسطینیها یکصدا در سازمان ملل متحد حضور یابند ویکدل و یکجهت احقاق حق کنند ...

.... و در خلال این فشارها ازقدرت تحرک دیپلماتیکو ازهم‌آهنگی اعراب‌کاسته میشود واین کاهش در کنگره سران عرب اثر منفی میگذارد.

کیسینجر پیش از آنکه بهفتمین سفر خود درخاورمیانه‌عربی پایان‌بخشد، درست چندساعتی پیش‌از آنکه اسماعیل فهمی‌وزیر خارجه مصربسوی مسکو پرواز کند، در سر راهش به الجزایروارد قاهره شد وچند ساعتی باو بصحبت نشست تا اورا متقاعد سازد که در این سفر ، سفر کیسینجر به خاورمیانه ، مانند سفرهای گذشته ، موفق بوده است . در قاهره شایع است که اصرار کی‌سینجر برای دیدار مجددش با اسماعیل‌فهمی پیش از سفر وی به مسکو برای آن بوده که به همکارو دوست‌صمیمی خود سفارش کند که با سران شوروی زیاد گرم نگیرد و در مذاکرات باآنان‌به راههای دور ودرازی نرود زیرا آنچه مصر انتظار دارد، از سیاست امریکا ساخته است و مصرنیازی به پشتیبانی شوروی ندارد .

میگویند کوشش کی‌سینجر برای آنست‌که امکانات بهبود مجددروابط اعراب و شوروی را از میان‌ببرد و همچنان‌قهرمان حل‌مسالمت‌آمیز قضیه اعراب‌واسرائیل باقی بماند زیرا گرچه این راه‌حل بسیار دور و دراز جلومگر شده و دورنمای کنفرانس ژنو نیز رفته‌رفته رنگ باخته‌است ولی‌کوششهای کیسینجر اگر در برقراری صلح عادلانه و دائمی در خاورمیانه عربی تاثیری نداشته باشد، دستکم مقام او را در وزارت امور خارجه امریکا که پس از روی‌کار آمدن «فورد» بدرخشندگی روزگار‌نیکسون‌نیست تثبیت میکند ودرعین‌حال مدتی از حالت انفجاری منطقه عربی میکاهد و به برژنف که خود را برای دیدار باسادات درقاهره آماده میکند، نشان میدهد که خاورمیانه بخلاف گفته او آنقدرها هم برسر باروت قرار نگرفته و بانفتی‌کردن سیاست میتوان از سیاسی‌شدن‌نفت جلوگیری کرد ورسیدن شعله نفت را به انبار باروت جنگ پنجم به تاخیر انداخت .

کیسینجر گرچه خود را دوست‌اعراب معرفی میکند ولی با آن ضرب‌المثل عربی که میگوید: «در تاخیر آفاتی وجوددارد» موافق نیست و با این ضرب‌المثل ایرانی موافق است که میگوید «ازاین ستون به‌آن ستون فرج است».

میلز در چنگ خبرنگاران

وقتیکه دو روز قبل«ویلبور میلز» برای نخستین‌بار بعد از حادثه جنجال سکسی خوددر ملاء عام ظاهر شدخبرنگاران و مردم دور او را گرفتند وسئوال‌پیچش کردند بطوریکه «پولی» همسر «میلز» ناچارشد او را بزور از میان جمعیت خارج کند . در عکس همسر میلز درحالیکه دست‌شوهرش را گرفته واو را میکشاند و خبرنگارانی که آنها را تعقیب‌میکنند دیده میشوند .

عکس رادیوئی آسوشیتدپرس

نیوزویك

«میلز» به بهانه کمک به‌جرالدفورد به‌خانه‌رقاصه کاباره‌میرفت

روز دوشنبه گذشته‌هنگامیکه‌یک اتومبیل مجل لینکلن کنتیناتال‌در نزدیکی بنای یادبود جفرسون بسرعت و با چراغهای خاموش در ساعت ۲ بعد از نیمه شب حرکت میکرد ، دو مامورپلیس به راننده علامت دادند که به محوطه «تایدال بازین» در کنار رودخانه برود و در آنجا توقف کند . دو مرد و سه زنی که از این اتومبیل بیرون آمدند همگی مشروب نوشیده بودند و درمیان آنها مرد سالخورده‌ای به چشم میخورد که بینی خونالودی‌داشت و آثار چند خراش بر صورتش جلب‌توجه میکرد در کنار او زنی جوان و بلند بالا که زلفان‌بلوند و چشمهای سیاه و رفتاری صرع‌آمیز و مهاجم داشت قرار گرفته بود و اندکی پس از پیاده شدن از اتومبیل این زن ناگهان پا به فرار گذاشت و خود را به داخل رودخانه کم‌عمق «پوتوپاک» پرتاب کرد یکی از افسران‌پلیس به داخل رودخانه شیرجه رفت زن فراری را گرفت ، او را بعد از آوردن به خشکی‌به‌بیمارستان منتقل کرد و بقیه سرنشینان اتومبیل روانه‌خانه‌هایشان شدند. تنها کاری که پلیس انجام داد این بود که گزارشی درباره‌این حادثه پیش‌پا افتاده تنظیم کرد و در آن اسمی از هیچیک از کسانیکه پایشان در ماجرا بود به‌میان نیاورد .

سرونه قضیه ممکن بود به‌همین سادگی بهم بیاید ، اما بشرط آنکه از بخت بد یک فیلمبردار کشیک شبانه تلویزیون تصادفادر صحنه ماجرا حضور نداشت واز صحنه‌های آن فیلمبرداری نکرده بودوی‌هنگامیکه‌مشغول فیلمبرداری بود شنید که یکی از افسران پلیس به مرد سالخورده‌ای که بینی خونالود داشت میگفت : بفرمائید جناب نماینده کنگره . دون‌شان شماست که در این‌باره «رسوائی بپاشود» دو روز بعد کند قضیه درآمد و در محافل واشنگتن جنجالی تازه از نوع همان رسوائی های قدیمی و آشنائی که تاکنون بارها سابقه داشته است بوجود آمد .

معلوم شد که مرد سالخورده در این ماجرا آقای «ویلبور میلز» ، یکی از سرداران نام‌آور کنگره بوده است که از ۱۷ سال‌پیش تاکنون‌ریاست‌کمیته «طرق‌ووسائل» مجلس نمایندگان‌امریکاراعهده‌دار است .

گزارش پلیس دایر بر اینکه «ویلبورمیلز» هنگام متوقف شدن اتومبیل حامل وی مست بوده و ظاهرا در نتیجه گلاویزی ودعوا کردن با یکی از زنان داخل اتومبیل عینکش شکسته و بینی و صورتش خونالود شده بود رسوائی را بزرگتر کرد. اکنون تمام این وقایع و گزارشها دست بدست یکدیگر داده‌اندو به‌شانس پیروزی «میلز» در انتخابات‌آینده کنگره که بدون این قبیل‌رسوائی ها نیز ، بقدر کافی دشوار و بیرحمانه خواهدبودلطمه‌ای‌بسیار سخت وارد کرده است . علیرغم توضیحات ضدو نقیضی که از طرف منشی‌مطبوعات «ویلبورمیلز» برای پاک و بی‌گناه جلوه دادن وی داده شده ، داستانهای‌پشت پرده درباره زندگی خصوصی و شبانه سیاستمدار سالخورده و رئیس قدیمی‌کمیته «طرق‌ووسائل» مجلس نمایندگان امریکا اکنون عملا به یکی از خوراکهای لذیذ روزنامه‌ها و سایر وسائل ارتباط جمعی امریکا تبدیل شده است. سخنگوی میلز بار اول طی یک اعلامیه تکذیب کرد که اربابش‌در صحنه ماجرای حضور نداشت واز بینی خونالود داشت میگفت : خود میلز اعتراف کرد که پایش دراین ماجرا درمیان بوده‌است، منشی وی ناگزیر شدتا اظهارات قبلی خودرا نزد خبرنگاران‌چنین اصلاح کند که توضیحات‌نخستین «ویلبور میلز» منشی مطبوعاتی وی را دچار اشتباه کرده بود .

بطوریکه دوستان نزدیک «میلز» حکایت کرده‌اند زن زیبا وبلوندی که در حال مستی در اتومبیل میلز دیده شده و مورد بازجوئی مختصر پلیس نیز قرار گرفت رقاصه ۲۷ ساله‌ای است که‌اصلا در بعضی از کاباره‌های رقص عریان شدن (استریپ‌تیز) انجام میدهد بموجب روایتهای دیگر میلز به بهانه اینکه میخواهدیکی از دوستان و همسایگان نزدیکش را قبل از بازگشت به کشور زادگاهش آرژانتین در یک پارتی خداحافظی پذیرائی‌کند ،همسرش را که حال خوشی هم نداشت‌در خانه تنها گذاشت و بعدبه‌چندین کاباره سر کشید .

صورت حسابی که تنها در یکی از کاباره‌ها در آن شب بوسیله ویلبور میلز پرداخت شد ۱۷۰۰ دلار بود. وی‌به دوستان‌نزدیکش درباره غیبتهای مکرر خود از خانه و دوریش از همسر و خانواده چنین توضیح داده بود که از هنگام روی کار آمدن جرالد فورد رئیس جمهور جدید امریکا سخت در واشنگتن و در کنگره گرفتار است تا به فورد کمک کند .

بعضی از همکاران‌میلز درکنگره اظهار نظر کرده‌اند که به‌احتمال فراوان خود «ویلبور میلز» نیز بقول معروف فید دوپره انتخاب شدن به عضویت مجلس‌نمایندگان را زده است وی چندی قبل هنگامیکه بدلایل مختلف‌وشخصی و از جمله ابتلاء به بیماری کمر و بستری شدن در بیمارستان به کنگره بازگشت بروشنی احساس کرد که بکلی نفوذ و قدرت‌سابق را در کنگره‌و حتی‌در مقام‌ریاست کمیته طرق و وسائل کنگره از دست داده است .

اما علیرغم همه این تفاصیل درمیان دوستان و همکاران میلز بازهم کسانی وجود دارند که به عقیده آنان وی میتواندطلسم رسوائی «تایدال بازین» رابشکند و باردیگر به کنگره راه یابد . یکی از همکارانش که دارای چنین عقیده‌ای است گفته است: خود من اگر یک روز به آینه نگاه کنم ممکن است کاملامتوجه شوم که چندان آدم پاکو منزهی نیستم .

هادی خرسندی

رفع مشکل کمبودگاو ؟

مطلب دیشبیکی‌ازهمکارانم را سرذوق آورد . یکخبر هنری را در یکی از مجلات پر تیراژ نشانم داد کهنوشته بود جمال وفائی خواننده معروف گاوش مریض شده و بیماری گاو وفائی موجب ناراحتی خود او هم شده

این خبر البته زیاد نگران کننده نبود برای اینکه ازنحوه نوشتن آن معلوم بود که گاو آقای وفائی حالش‌رضایتبخش است شاید هم اصلا مریض نبوده و برای اینکه اسمش توی مجله‌ها برود و معروف شود خودش را به مریضی زده بوده حال این همکاربنده میگفت : ماشاالله ما که این همه خواننده داریم اگر این خوانندگان عزیز که روز بروز هم زیادتر میشوند مثل آقای وفائی هرکدام یک گاو بخرند و پرورش بدهند در عرض یکسال ما میتوانیم کمبود گاو استرالیا را هم جبران‌کنیم .

گفتم : پیشنهاد خوبیست ولی یک خطر هم دارد که هر گاوی که توسط خواننده‌ای خریداری شد و زیر نظر او قرار گرفت بعد از چند روز خودش هم ادعای خوانندگی کند .

همکاربنده‌گفت : اگراینطور باشد پس چرا گاو آقای وفائی حالا خواننده نشده ؟ بعد خودش جواب خودش را داد : خوب این بیچاره‌مریض است لابد سرماخورده‌صدایش گرفته نمیتواند بخواند !

خلقه اول

نوشته: الکساندر سولژنیتسین
ترجمه: ناصر خطیر

۳۴

اتاقهای وزارتخانه از اتاق دربان تا اتاق وزیر بتدریج و با بالا رفتن مقام میز نشین آن وسیع‌تر و مجلل‌تر میشد و میز کار آنها نیز بهمین ترتیب بزرگتر بود ولی از همه مهمتر تصویر «فرمانده بزرك کل‌قوای‌شوروی» بود که با بزرك شدن اتاقها بزرگتر میشد ولی حتی در اتاقهای بازجوئی عکس استالین از اندازه های طبیعی بزرگتر بود و در دفتر کار اباکومف تصویر« درخشانترین فرمانده‌تمام‌دوران های تاریخ و تمام ملتهای جهان » یك پرده نقاشی به ارتفاع پنج متربود که از نوك چکمه تالبه کاسکت نظامیش که علائم درجه مارشالی بر آن می- درخشید پر زرق و برق بود و تمام نشانها و مدالهائی که خود به‌خویشتن اهداء کرده بود و یا روسای کشور های دیگر به او داده بودند در این نقاشی برسینه استالین میدرخشید جز نشانهای یوگسلاوی که دستور داده بودند محو شود با اینحال چنان به‌نظر میرسید که «اباکومف» به این پرده نقاشی عظیم اکتفا ندارد و برای‌اینکه در هر لحظه از دیدن روی «بهترین دوست ماموران ضد اطلاعات » الهام بگیرد یك عکس بزرك استالین رانیز روی دفتر کار خودجلوی چشمش‌قرار داده بود ، در روی یکی از دیوار های اتاق‌عکس «بریا» مافوق‌مستقیم‌اباکومف دیده میشد .

بمحض اینکه رئیس اداره «۰۱» از اتاق خارج شد قائم مقام‌وزیر «سواستیانف» و پشت سر او سرلشگر «اوسکولویف» مسئول بخش ویژه فنی و مهندس کل‌این‌بخش یعنی سرهنك مهندس «یاکونوف» یکی پشت‌سر دیگری وارد شدند و بردیف یك‌بطرف میز اباکومف حرکت کردندبطوریکه وزیر فقط قائم‌مقام خود «سواستیانف» را میدید . «سواستیانوف» تنها معاون وزیر بود که لباس شخصی میپوشید وی مسئول ارتباطات و امور دقیق فنی بود و در کار تحقیقات و بازجوئیها و عملیات دیگر سازمان مداخله نمی کرد و بهمین جهت نیز در شورای وزارتخانه کمتر ازنه‌نفر معاونین‌دیگر وزارتخانه مورد خطاب و عتاب قرار میگرفت «سوستیانف» وقتی به‌نزدیك میز کار «اباکومف» رسید روی‌صندلی نشست و با نشستن او سرلشگر «اسکولویف» پیش چشم‌اباکومف‌ظاهر شد و «یاکونوف» سعی میکردجثه‌چاق خودرا پشت‌سر«اسکولویف» مخفی‌سازد.

اباکومف نگاهی به سرلشگر «اسکولویف» انداخت و نسبت به او احساس علاقه کرد اسکولون در تمام مدت خدمت فقط سه بار با وزیرروبرو شده بود «اسکولویف» نیز چاق بود ، یقه اونیفورمش گلویش‌رامیفشرد وقتی به علامت خضوع سر خود را پائین می‌آورد غبغب او از همه طرف روی‌یقه اونیفورم گسترش می‌یافت.اسکولویف با اینهمه قیافه‌ای شریف ـ ساده و درستکار داشت و معلوم بود مرد عمل است نه روشنفکر .

اباکومف ازبالای سراسکولویف دیده‌به‌دیده یاکونوف دوخت وپرسید:

ـ تو کی‌هستی ؟

اسکولویف بتصور اینکه وزیر با او سخن میگوید و او را نشناخته است بیشتر خم شد و گفت :

ـ من ؟

با اشاره وزیر یاکونوف قدمی نزدیکتر نهاد و در حالیکه سعی می - کرد شکم بزرگش را به عقب بکشد بنوبه خود پرسید :

ـ من ؟

اباکومف بالحنی متغیر گفت:

ـ بلی تو ، تو مگر مسئول‌طرح ماورینو نیستی ؟ خوب بنشینید .

همه نشستند .

اباکومف‌با صدائی تهدید آمیز گفت :

بگوئید ببینم ازچه‌مدت تاکنون مرا ریشخند کرده‌اید ؟ دو سال ؟بر اساس طرح اولیه شما پانزده ماه‌وقت داشتید و حالا مدتی است مهلت تمام شده است دستگاهها که حاضر می-

بقیه درصفحه ۸

بحث یونسکو بادانشجویان تئاتر در تالار مولوی

من نه انقلابی‌ام ، نه مسئول بدبختی بشر !

من به نویسندگان تبلیغاتچی اعتقاد ندارم

پیرامون ما پر از بدبختی است ، دیوانه‌وار آرزو میکنم دمی خوشبخت باشیم

بی اعتنائی به آثار گذشته تحقیر انسانهای سازنده آن آثار است

دیشب «اوژن یونسکو» نمایشنامه نویس معروف فرانسوی در تالار مولوی در جمع دانشجویان وعلاقه‌مندان تاتر حاضر شد تا بسئوالات آنان درباره تئاتر معاصر خاصه تئاتر پوچی که او را نماینده‌اش میدانند پاسخ گوید:

یونسکو در آغاز گفت:

من اکنون دلواپسم ، چون بنظرم می آید آمده‌اید تا ازمن چیزی بیاموزید ، اما آنچه را که باید بگویم درکتابهایم نوشته‌ام.

بعضی ازشما درباره من بیش از من میدانید، اما آنچه که برایم مهم است دیدار شماست .

من همواره از مردم چیز هائی می آموزم . از خودمی پرسم ، چه میتوانم بشما بیاموزم به شما که بزرگترین فلاسفه صوفیان و شاعران را درکشور خود داشته‌اید. بیشک آنچه را که من از دیدار شماخواهم آموخت درکتابهایم انعکاس خواهد یافت . درباره این سئوال‌که : چه انگیزه هائی شما رابنوشتن واداشته است گفت : ادبیات را دردهسالگی کشف کردم ، هنگام‌نوشتن یک انشاء که موضوعی اختیاری داشت . اما ادبیات رادوباره با اثری از فلوبر شناختم ،من باخواندن اثری از فلوبرآموختم که در ادبیات قصه‌مهم نیست آنچه که اهمیت دارد شیوه بیان است . من از کودکی شوقی به نوشتن داشتم ، همچنانکه بسیاری از هنرمندان بزرگ از کودکی نوشته‌اند ، اما هنرمندان بزرگ شاهکار هائی بوجود آوردند که من نتوانستم .من درهیچ زمینه زندگی توفیقی نیافتم جز در ادبیات . بجستجوی خویش برآمدم وبدنبال شناخت جوهر ذات خود بودم که موضوعی همگانی بود .

یونسکو سپس گفت :

من از شما سئوال میکنم شما چرا باینجا آمده‌اید ؟

کسی گفت : برای شناختن شما ! یونسکو گفت : اگربرای بهترشناختن من آمده‌ایداشتباه کرده‌اید زبان من زبان ادبیات وتاتر است وقتی که از خود سخن میگویم انگار مترجم‌حرف هایم به زبانی که آنرا درست نمی دانم . هستم .

تضادهای درونی

سئوال : بنظر شما تئاتر چه مفهوم و هدفی دارد ؟

یونسکو گفت : تئاتر یک شیوه بیانی است ، یعنی‌بهترین وسیله بیانی که با خلق‌وخوی من سازگار است .

پیش از این داستان ورساله می‌نوشتم اما دریافتم که تصویر کردن تضاد هائی که‌درمن‌هست جز باپراکندن آن درگفت وگوها وشخصیت های مختلف امکان پذیر نیست هرکدام از ما چند شخصیت در درون خودداریم نمایشنامه است که در آن این شخصیت ها روبروی‌یکدیگر یا درکنار هم قرار میگیرند ،جدل می‌کنند .

این تضاددوچندگانگی حرف ها ورفتار ها را درکار فلاسفه نیز می بینیم و کار مریدان و مفسران آنها ، هموار کردن این تناقضات است .

پرسیده شد آیا تصویرکردن این تضاد ها نتیجه‌ای را هم در بر داشت ؟

یونسکو : من پیغمبر نیستم ونمیتوانم پیامی داشته باشم و راه‌حلی پیشنهاد کنم . نویسنده‌ای که راه حل های قطعی پیشنهاد می کند خودش راخیلی جدی گرفته است این دست بالا گرفتن خطرناک هم هست زیرا با مابه افراد شعار هائی می‌آموزیم که بدون اینکه به آن بیاندیشند آنرا تکرارمی کنند

دانشجوئی پرسید ـ چرا شخصیت « برانژه » در تمام آثار شما تکرار میشود ؟

یونسکو شما کجا خواندید یاشنیدید که من برانژه‌هستم ؟ همه جا این سئوال را از من می‌کنند همانقدر من برانژه هستم که فلوبر ، مادام بوواری (قهرمان یکی از کتابهای او) است ؟

برانژه کسی است که در نمایشنامه کرگدن تبدیل به کرگدن نمیشود ، همانطورکه تماشاگر این نمایشنامه نمی خواهد کرگدن بشمار آید ، منهم ترجیح میدهم برانژه‌باشم وکرگدن نباشم .

دوست ندارم کشته شوم

به‌تناقضات سیستم فکری او اشاره شد او گفت : سستم اندیشگی تمام فلاسفه پراز تناقض است ، در جهان و در همه تناقض وجوددارد .

من دنیای کوچکی در قلب یک‌دنیای بزرگ‌هستم‌وتناقضات جهانی را منعکس میکنم .

یکی از دانشجویان گفت : شما به نویسندگان شعاردهنده تاختید لطفا یکی از آنها رانام ببرید !

یونسکو گفت :من قصدندارم بدست چند نویسنده زندشعار دهنده کشته شوم یامریدان و دوستان آنها از من برنجند .

ضد تئاتر چیست ؟

دانشجوی دیگری پرسید : آثارشمارا ضد تئاتر می‌نامند ، ضد نمایش بنظر شما چیست ؟

ـ یونسکو: شکسته نفسی من میتواند نمونه باشد .

وقتی من «آوازخوان طاس» را نوشتم ، فکر کردم این یک نمایش نیست اسمش را گذاشتم «ضدتئاتر» پاسخ دیگری هم‌دارم این‌نمایش یک دهن‌کجی بودبه‌نمایش های بولوار . اگر نمایشهای‌بولوار ـ مثل‌تئاترهای لاله‌زاری ـ واقعا تئاتر بود ، اثرمن‌ضدتئاتر میشد ، اما آنها

اوژن یونسکو

را تئاتر بحساب نیاوردند . در سالهای ۵۰ تا ۵۵ ما چند نفر بودیم‌که درپاریس ضدنمایشنامه می نوشتیم «بکت» به سال ۵۳ درانتظار«گودو» را اجرا کرد و من بی‌آشنائی با او«صندلی‌ها» رانوشته بودم . که همان مساله رامطرح‌میکردمیشداسم‌نمایشنامه مراهم«درانتظارگودو» گذاشت‌این آثار ساختمانی نمایشنامه های عادی ومرسوم را نداشتند .

شخصیت هادر انتظار گودو هویج‌میخوردند کفش خودرااز پا درمی‌آوردند تماشاگر می ـ پرسید اینکار ها یعنی چه اما پاسخ در رفتار آنها بود.

این ما هستیم که‌انتظار می کشتیم این‌ماهیم که در نومیدی خود غرقه هستیم ، چیزی اتفاق نمی‌افتد مگر سیل و زلزله و آدمکشی و انقلاب و مسائل کوچکی از این گونه .

دانشجوئی پرسید : پس از دهسال پرداختن به تئاتر پوچی ، چگونه «کرگدن» را نوشتند که یک نمایشنامه متعهد است ؟

یونسکو گفت : تمنا میکنم که درباره تئاتر پوچ از من سئوال نکنید ،این اصطلاح حاصل برداشت منتقدان است نه نظر من ، من «تئاتر پوچ» را نمی‌ـ شناسم .

مردی‌بنام«مارتین‌اسلین»کارهای مار را تئاتر پوچ نام نهاد و چون ترجمه آثار من سی هزار فروش داشت و اثر ایشان از صد و پنجاه هزار بیشتر چاپ شد ، این بود که حرف او در نامگذاری‌مکتب ما ، به کرسی نشست ، غیرممکن است که یک‌نمایشنامه راآگاهانه بصورت پوچی بنویسید ، این پوچی‌که در دنیا می بینم تظاهر ناتوانی ادراک ماست .

نویسندگان‌تبلیغاتچی

دانشجوئی درباره تعهد و مسئولیت در تئاتر سخن گفت و یونسکو پاسخ داد :

بیشتر نویسندگان متعهد آنچه را که میخواهندبگویند بمردم دیکته میکنند ، میخواهند رامرسنگاری‌رابدیگران بنمایانند آنها تبلیغاتچی هستند . اما نویسندگان بزرگ هیچوقت تبلیغاتچی نبوده‌اند، مدروشنفکری عصرما اینست که مردم متوجه فاجعه زندگیشان عشقشان و گناهانشان نیستید پابند ایدئولوژیهائی هستند که با گذشت زمان دگرگون میشود و کهنه میگردد .

بعضی میخواهند از تئاتر یک ابزاروسلاح بسازند البته اینکار گاهی خوب است ، اما مهمتر از همه پرداختن بزندگی شخصیت‌هاوبدبختی آنهاست.

پیراندللو میخواست نوعی روانشناسی را در آثارش پیاده کند ، اما امروز مردم آثاراورا بخاطر شناختن‌آنگونه روانشناسی نمیخوانند، ارزش های ادبی و تئاتری آن مردم را جلب میکند ، همانطور درکتاب «ننه‌دلاور» برشت ایدئولوژی‌او دیگر مطرح نیست ، برای لذت بردن از این نمایش سقوط و مرگ و انحطاط لازم نیست که افکار سیاسی او را بشناسیم . معابد ، اکنون بیشتر بخاطر ارزشهای معماریشان اهمیت دارند .

سئوال شدآیا به خوشبختی معتقد است و میکوشد سهمی در خوشبخت کردن مردم داشته باشد ؟

یونسکو گفت : به‌پیراموتنان بنگریدو روزنامه ها رابخوانید ، دنیا پر از بدبختی و نومیدی است با اینهمه من دیوانه‌وار آرزو میکنم‌که بتوانیم‌خوشبخت باشیم مثل همین حال که من‌با شماسخن میگویم‌و خوشبختم . یکی از بزرگترین خوشبختی های‌زندگی‌من بازی‌کردن است من‌اغلب با همه چیز تفریح کرده‌ام‌حتی‌ازبدبختی ها باسهای دیگران اثری پرداخته‌ام درباره اهمیت آثار اوسخن گفته شد.

یونسکو گفت :

در عرض ۱۰ سال‌اخیر آثاری که درباره من نوشته‌اند بیک کتابخانه‌راتشکیل میدهد، انگار من بزرگترین فیلسوف زمان هستم !

ـ روابطتان با کارگردان ها چیست ؟ او در پاسخ‌گفت:

دلم میخواهد نسبت به اثر من وفادر باشند ، اما گاهی‌این وفاداری چنانکه‌در بلژیک اتفاق افتاد چنان تاثیری دارد که میخواستندبازیگران راسنگساز کنند .

من انقلابی نیستم

دانشجوئی پرسید : هدفتان از آمدن بایران چیست شما که میهمان‌تلویزیون‌و دانشگاه‌هستید از مردم ایران چه شناختی خواهید داشت با شرکت درچند میهمانی و سفر برای دیدن کاشیکاریهای اصفهان چی می ـ اندوزید ؟

یونسکو گفت : اگر کسی کاشیکاری ها را که دستکار انسانهای پیشین است دوست نداشته‌باشد به‌انسانهای سازنده آنها بی‌احترامی کرده‌است .

من با اشتیاق بایران آمده‌ام‌که شما را بشناسم و بعد آثار کشورتان را ببینم ، من فرصت کافی ندارم که شرایط اجتماعی این کشور را بشناسم یا درباره آن داوری کنم، بنظر من تمام جوامع‌ناقصند من هیچ اجتماع قابل‌قبولی‌رانمی‌شناسم،کاشیکاری که‌برای‌شما مضحکه است آثار تمدنی است که‌من آنرا ستایش میکنم .

من زمان گذشته را برحال ترجیح نمیدهم ، چون زمان حال دنباله گذشته است ، در تمام جوامع انقلابی حتی روسیه ، آثار تاریخی را حفظ میکنندکسی با آن مخالف نیست !

در طول عمرم من تجربه چند انقلاب راداشته‌ام،آنچه‌ناخوشایند است‌در تمام جوامع ناخوشایند و پلید است من در این بحثها تخصصی ندارم .

من یک نویسنده تئاترهستم مرد انقلابی نیستم و نه حتی یک ضدانقلابی ، اما خواهش میکنم بگونه‌ای با من رفتار نکنیدکه‌گوئی گناه خرابی جهان و جوامع بشری بگردن من است .

برنامه‌اول

یکشنبه

۱۸ـ۰۰ اخبار
۱۸ـ۱۰ روستائیان ـ کشاورزان
۱۸ـ۳۵ کودکان ـ ما وشما
۱۹ـ۰۰ اخبار ورزشی
۱۹ـ۱۰ چهره ایران
۱۹ـ۳۵ خانواده دیویس
۲۰ـ۰۰ موسیقی ایرانی
۲۰ـ۳۰ اخبار
۲۱ـ۰۰ آیرونساید
۲۲ـ۰۰ اندیشه‌های روبرو
۲۲ـ۳۰ آقای شهردار

نیمروز دوشنبه

۱۲ـ۰۰ اخبار
۱۲ـ۰۵ بچه‌ها، بچه‌ها
۱۲ـ۳۰ موسیقی محلی
۱۳ـ۰۰ وکلای جوان
۱۴ـ۰۰ اخبار

برنامه‌دوم

یکشنبه

۱۹ـ۳۰ موسیقی و تصویر
۲۰ـ۰۰ اتاق اخبار
۲۰ـ۰۵ مجموعه فیلمهای جغرافیائی ملی
۲۰ـ۵۰ واریته
۲۱ـ۰۰ مرزهای دانش
۲۱ـ۳۰ اخبار از برنامه دوم
۲۲ـ۰۰ تسخیرناپذیران
۲۲ـ۵۰ موسیقی کلاسیک

تلویزیون آموزشی

برنامه صبح دوشنبه

۸ـ۱۵علوم ۱
۸ـ۴۰ علوم ۲
۹ـ۰۵ تاریخ ۲
۹ـ۳۰ تاریخ ۱
۹ـ۵۵ زنگ تفریح
۱۰ـ۱۵ انگلیسی ۱
۱۰ـ۴۰ انگلیسی ۲
۱۱ـ۰۵ علوم اجتماعی۲
۱۱ـ۳۰ علوم اجتماعی ۱

برنامه بعد از ظهر

۱۴ـ۳۰ حرفه و فن ۲
۱۴ـ۵۵ حرفه و فن ۱
۱۵ـ۲۰ ادبیات فارسی ۲
۱۵ـ۴۵ ادبیات فارسی ۱

توضیح :

عددهای ۱ مربوط به‌دوره‌اول راهنمائی

عددهای ۲ مربوط به‌دوره‌دوم راهنمائی

تلویزیون امریکا

۱۶ـ۰۰ اخبار
۱۶ـ۰۵ خیابان سسام
۱۷ـ۰۰ سرزمین جادوئی
۱۷ـ۳۰ کمپانی برق
۱۸ـ۰۰ اخبار
۱۸ـ۳۰ بحث وگفتگو
۱۹ـ۰۰ سورنها و سنجاقها
۱۹ـ۳۰ سانی و شر
۲۰ـ۳۰ تعقیب
۲۱ـ۳۰ ماد
۲۲ـ۰۰ مشروح اخبار
۲۲ـ۱۵ شرلوک‌هولمز
۲۳ـ۰۰ شو امشب

ستاره بخت شما

فروردین: در مورد انجام‌کاری با مقامات یکی از افراد خانواده روبرو میشوید.

اردیبهشت ـ همفکری شما با اعضاء خانواده‌نتیجه‌مطلوبی دارد .

خرداد ـ نامه یا سندمهمی را امضاء میکنید .

تیر ـ موفقیت کوچک اما جالبی بدست می ـ آورید .

مرداد ـ در ترتیب دادن یک مهمانی شرکت دارید .

شهریور ـ فعالیت شماگسترش می‌یابد و نتیجه بهتری عاید می‌گردد .

مهر ـ شخص مورد علاقه‌تان به کمک فکری شما نیاز دارد .

آبان ـ از نظر مالی بامشکل کوچکی روبرو میشوید .

آذر ـ با شخص مورد علاقه‌تان به تفاهم و توافق میرسید .

دی ـ موفقیت‌کوچک اماجالبی بدست می‌آورید.

بهمن ـ اگر در صدد تغییری در کار هستید بهتر است اندکی صبر کنید .

اسفند ـ از بیان اسرار دیگران خودداری کنید .

گروه فرهنگی آذر

آخرین سری کلاسهای زیر رااز اول‌آبان تشکیل میدهد .

۱ـ کلاسهای کنکور پزشکی وعلوم طبیعی ـ فنی و علوم ریاضی ـ اقتصاد وعلوم اجتماعی

۲ـ کلاسهای ششم ریاضی‌وطبیعی

داوطلبان میتوانند همه روزه‌ازساعت ۴ الی ۸½ بعداز ظهر برای ثبت نام به محلهای زیر مراجعه نمایند .

۱ـ دبیرستان‌شماره۱ آذر- خیابان نادری ، چهار راه قوام‌السلطنه تلفن ۶۶۷۱۷۰

۲ـ دبیرستان‌شماره۲ آذر- بهارستان ، اول صفی‌علیشاه تلفن ۳۱۸۴۸۱ ـ ۳۰۱۱۰۶

۳ـ دبیرستان‌شماره۳آذر- تقاطع کریم‌خان زند ، بهجت‌آباد تلفن ۶۶۴۶۷۱

۱ـ۲

کاشی سعدی
کاشی سعدی
پیشرو صنعت سرامیک ایران

لیبهر

بیل هیدرولیکی
۸ چرخ لاستیکی و زنجیری
مدل آ ۹۱۱ بی و ۹۲۱
بقدرت‌های مختلف

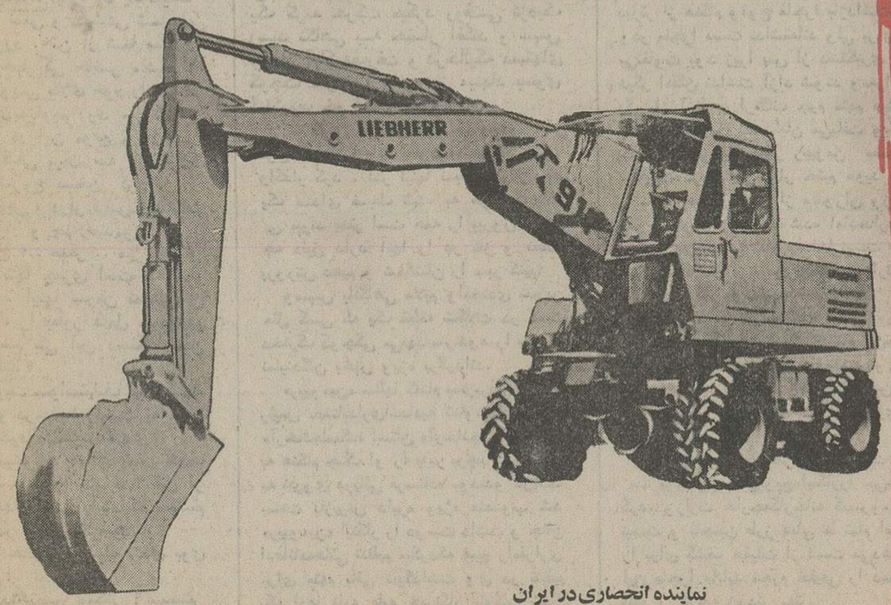

نماینده انحصاری در ایران
شرکت سهامی خاص هاماراگ
تهران : خیابان تخت طاووس شماره ۵ ساختمان آرک تلفنهای ۵ ـ ۸۳۱۶۵۳

بدعوت سازمان جشن هنر
آنسوی برهنگی
نمایشی از گروه تئاتر پلان‌کا ـ بلژیک
از ۶ تا ۱۰ آبان ، ساعت ۸ بعداز ظهر
استودیو ۱۱ تلویزیون ملی ایران ـ خیابان پهلوی ـ خیابان جام‌جم محل فروش بلیت: روابط عمومی سازمان جشن هنر ـ نبش روزولت و تخت‌طاووس ساختمان رادیو تلویزیون‌ملی‌ایران
تئاترشهر ـ چهارراه‌پهلوی

آگهی مناقصه

مجری طرح احداث مرغداری حصارک وابسته بوزارت کشاورزی ومنابع طبیعی کلیه تجهیزات و تاسیسات و ماشین آلات و سایر لوازم و همچنین نصب و بکار انداختن و آزمایش آنها را برای مرغداری حصارک که در کیلو متر ۱۷ شاهراه کرج بقزوین قرار گرفته از طریق آگهی مناقصه خریداری مینماید.

از کلیه فروشندگان لوازم مزبور تقاضا دارد که‌برای دریافت صورت مشخصات از تاریخ یکشنبه ۲۸ مهرماه ۱۳۵۳ لغایت آخر وقت سوم آبانماه ۱۳۵۳ بدفترشرکت انماک مهندس مشاور این طرح به آدرس خیابان حافظ شماره ۴۵ مراجعه و صورت مشخصات اسناد مناقصه را خریداری و پیشنهادات خود را حداکثر تا ساعت ۱۰ صبح روز دوشنبه بیستم آبانماه ۱۳۵۳ در دو پاکت جداگانه بشرح زیر:

پاکت الف ـ محتوی ضمانتنامه
پاکت ب ـ محتوی پیشنهادات

بدفتر سازمان دامپروری کشور واقع در تقاطع بلوار الیزابت وخیابان امیرآباد تسلیم و رسید دریافت‌دارند.

پیشنهادات واصله در ساعت ۱۱ صبح همانروز باز و قرائت خواهد شد. حضور نمایندگان معرفی شده پیشنهاد دهندگان بامعرفی نامه کتبی درجلسه بلامانع است. م‌الف ۱۴۶۵۰

مصطفی محمدی مجری طرح مرغداری حصارک

محصولات مکالئوم
درخدمت زیبائی ساختمانها
کاغذهای دیواری
کفپوش پلاستیکی فلورتایل
پرده عمودی لوردرابه
موکت مکالئوم
شرکت مکالئوم ایران
خیابان شاه ساختمان آلمینیوم
تلفنهای ۶۶۰۲۰۱ ـ ۶۶۰۰۳۵
MEKALEUM.CO. مکالئوم

قابل توجه جویندگان کار

از جویندگان کار برای مشاغل زیردعوت میشودجهت مصاحبه و راهنمائی شغلی تا تاریخ ۲۰ر۷ر۵۳ به‌مرکز کاریابی و اشتغال بندرماهشهر واقع در کوی سعدی جنب مستغلات شرکت سهامی شیمیائی شاهپور ودر شهرستانها به نزدیکترین مرکز کاریابی و اشتغال‌محل سکونت خود مراجعه نمایند ، کارگران ماهر ونیمه‌ماهر که دارای گواهینامه مهارت حرفه‌ای از مراکز آموزش حرفه‌ای ذیصلاح باشند حق تقدم خواهند داشت .

ردیف	نام شغل	جنس	سن	تحصیلات	سابقه کار	تعداد
۱ـ	کارمندارشد	ـ	۳۵ سال	حداقل‌دیپلم	سه سال سابقه کار و تسلط کامل بزبان انگلیسی	۱ نفر
۲ـ	انباردار	ـ	۳۵ سال	حداقل‌سوم‌متوسطه	۲ سال سابقه کار وتسلط کامل بزبان انگلیسی	۱ نفر
۳ـ	بازرس‌اجناس	ـ	۳۵ سال	حداقل دیپلمه	» » »	۱ نفر
۴ـ	تحویل‌دهنده‌جنس	ـ	۳۵ سال	حداقل دیپلمه	» » »	۱ نفر
۵ ـ	کارمند انبار و کاردکس	ـ	۳۵ سال	حداقل دیپلمه	» » »	۱ نفر
۶ـ	مامورایمنی	ـ	۳۵ سال	حداقل دیپلمه	» » »	۱ نفر
۷ـ	طرح‌وبرنامه‌ریز	ـ	۳۵ سال	فوق دیپلم	» » »	۱ نفر
۸ـ	مهندس‌نقشه‌بردار	ـ	۳۵ سال	تحصیلات‌عالی‌در رشته‌مربوط	تسلط کامل بزبان انگلیسی	۱ نفر
۹ـ	مهندس‌مکانیک‌وجوشکاری‌ـ ولوله‌کشی		۳۵ سال	تحصیلات عالی در رشته‌مربوط	تسلط کامل بزبان انگلیسی	۱ نفر
۱۰ـ	سرپرست‌امورجوشکاری‌ـ و لوله‌کشی		۳۵ سال	ـ	حداقل دو سال سابقه کار و تسلط کامل بزبان انگلیسی	۱ نفر
۱۱ـ	حسابدارصنعتی	ـ	۳۵ سال	ـ	» » »	۱ نفر
۱۲ـ	حسابدار دستمزد و پرداخت	ـ	۳۵ سال	حداقل دیپلم	» » »	۱ نفر
۱۳ـ	مامورخرید	ـ	۳۵	آشنائی کامل‌بامور خرید اجناس	تسلط بزبان انگلیسی	۱ نفر

م‌الف ۱۴۶۱۶ آـ۹۶۸۲۲ اداره کل اشتغال ـ وزارت کار و امور اجتماعی

بنیاد فرهنگ ایران
دستور الافاضل
به‌کوشش
دکتر نذیر احمد
درسال ۷۴۳ نوشته شده و از نظر قدمت چهارمین فرهنگ زبان فارسی است.

درمجمع عمومی بیمه حافظ اعلام شد :

سازمانهای بیمه باد گرگونیهای اقتصادی باید همگام شوند

قاسم لاجوردی : اطمینان مردم و سرمایه گذاران به آینده جلب شده است

بیمه حافظ در جهت توسعه صنعت بیمه خواهد کوشید

هیات رئیسه مجمع به ترتیب از راست به چپ آقایان مهندس سیاوش ارجمند ، حسن ملک‌نیا ، قاسم لاجوردی ، ابراهیم بهمنی

★ آقای قاسم لاجوردی رئیس مجمع عمومی ، هدفهای بیمه را برای اعضای مجمع تشریح کرد .

اعضای هیأت مدیره

★ قاسم لاجوردی
★ حاج محمد تقی برخوردار
★ بانک بین‌المللی ایران و ژاپن
★ امیرحسین امیرصالح
★ مهندس سیاوش ارجمند
★ حمید نوشیروانی
★ علی خسروشاهی
★ دکتر قاسم طاهباز
★ احمد غضنفر
★ شرکت بیمه رویال انگلستان
★ شرکت بیمه کنتیننانتال آمریکا

بازرسان :

★ بازرس اصلی شاهرخ بهنام
★ بازرس علی‌البدل پرویز جواهری

بزرگترین شرکت خصوصی بیمه کشور دیروز با تشکیل اولین مجمع عمومی خود و انجام انتخابات اعضای هیات مدیره رسما فعالیت خویش را آغاز کرد.

جلسه مجمع عمومی موسس بیمه حافظ (شرکت سهامی عام در شرف تاسیس) ساعت پنج بعدازظهر دیروز با شرکت بیش از چهار پنجم سهامداران در محل بانک بین‌المللی ایران و ژاپن تشکیل گردید.

اعتماد عامه

ابتدا موسسین بیمه حافظ به آقای قاسم لاجوردی ماموریت داد تاوی در باره نظرات و هدفهای آنان در مورد تاسیس شرکت بیمه حافظ توضیحاتی بدهد .

آقای قاسم لاجوردی ضمن خیرمقدم به سهامداران گفت : اگر اوضاع اقتصادی و اجتماعی ایران در ادوار مختلف مورد بررسی قرار گیرد به قاطعیت میتوان گفت که ده سال گذشته که طی آن تحولات عمیق اقتصادی و اجتماعی جامعه ایرانی رابسرعت وارد مراحل تکامل اقتصادی و اجتماعی کرده در صدر تمام دوره ها قراردارد . رشد سریع و مداوم اقتصادی طی ده سال گذشته موجب شده است که امروز کشور ایران درمیان ممالک جهان موقعیت ممتازی را پیدا نماید. وضع اقتصادی و اجتماعی کشور که پایه‌های آن برهبریهای خردمندانه اعلیحضرت همایون شاهنشاه آریامهر طی برنامه‌های عمرانی مختلف استوار گردیده بدانگونه است که اعتماد و اطمینان قاطع و بی‌حدی در عامه مردم و سرمایه‌گذاران نسبت به موقعیت فعلی و آینده کشور بوجود آورده و مجاهدت در راه به ثمر رسانیدن اصول انقلاب شاه و مردم که همواره سرلوحه برنامه های بخش دولتی و بخش خصوصی قرار داشته پیشرفتهای شگرفی را در زمینه‌های مختلف باعث شده است.

دوران جدید صنعتی

آغاز انقلاب اجتماعی ایران با شروع دوران جدید صنعتی‌شدن کشور همزمان بود. بخش دولتی علاوه برپی‌ریزی و استوار ساختن شانوده‌های مهم اقتصادی و اجتماعی توانسته است ازطریق کمکهای موثر موجبات تقویت بخش خصوصی را در هرزمینه فراهم آورد. نتایج حاصل از اجرای این برنامه‌ها موجب گردید که بخش خصوصی نیز بنوبه خود مسئولیتهای بزرگی را در اجرا و به ثمر رساندن برنامه های عمرانی و سازندگی کشور تقبل کند.

امروزه فعالیت بخش خصوصی در کلیه بخشهای اقتصادی خاصه در امور کشاورزی ، صنایع و خدمات بانکی و بیمه‌گری بخوبی مشهود است و خوشبختانه با تسهیلات لازمی که در امر سرمایه‌گذاری دراین زمینه‌ها فراهم شده گسترش و فعالیت چشم‌گیری دراین رشته‌ها مشاهده میگردد.

دگرگونیهای مهم

استفاده منطقی ازمنابع طبیعی کشور و اعمال حق حاکمیت ملت ایران برمنابع نفت و گاز که با ابتکار شاهنشاه آریامهر نصیب کشور گردید دگرگونیهای مهمی را در برنامه عمرانی پنجم بوجود آورد و ایران را از کشوری وام گیرنده به کشوری وام دهنده و یاری‌کننده تبدیل نمود . بطوریکه کشور ما علاوه بر کمکهای مالی به سازمانهای مختلف بین‌المللی از کمکهای مستقیم به کشورهای دوست نیز دریغ ننموده است .

در حال حاضر کشور ما نه تنها در برنامه‌های اقتصاد ملی خود فصلهای نوینی مانند آموزش رایگان و بهداشت رایگان را آغاز نموده است ، بلکه در جهان نیز بنیانگزار افکار نو وجدیدی شده است . پیشنهادهای شاهنشاه آریامهر مبنی بر تاسیس صندوق مخصوص برای کمک به کشورهای درحال توسعه و تثبیت قیمت نفت در سطح بین‌المللی براساس تغییرات شاخص قیمت سایر کالاها نمونه های بارز این امر میباشند .

جلب سرمایه‌گذاران

ایران با خرید سهام صنایع بزرگ کشورهای توسعه یافته صنعتی نظیر کروپ آلمان و همچنین برنامه‌های سرمایه‌گذاری مستقیم دیگر در خارج از کشور و جلب سرمایه‌گذاران خارجی جهت مشارکت در سرمایه ـ گذاریهای داخلی آمادگی هر چه بیشتر خود را برای صنعتی شدن و استفاده از تکنولوژی جدید اعلام نموده است و با تلاش و پی گیری که برای رسیدن به مرز های تمدن بزرگ آغاز کرده باعث سرافرازی هر فرد ایرانی شده است .

دگرگونیهای اقتصادی و اجتماعی کشوردر چندسال گذشته ایجاب می نماید که نظام بیمه‌ای و سازمان های بیمه‌کشور نیز با آن سازگار گردد و در قالب برنامه های رفاه اجتماعی بشکلی سازمان یافته و بصورت هماهنگ و منطبق برمعیار های عملی درآید.

نقش بیمه

شاهنشاه آریامهر درفرمایشات خود بمناسبت روز بیمه چنین فرمودند :

« گذشته از بیمه های اجتماعی که لازمه تحقق انقلاب ایران است ، از نظر صنعتی و اقتصادی نیز نقش بیمه در حیات ملی بسیار مهم است زیرا این بیمه ها لازمه قطعی توسعه این قبیل فعالیت ها هستند ، و بهمین دلیل می بینیم که در جوامع مترقی هرقدر پیشرفت اقتصادی و صنعتی بیشتر باشد فعالیت های سازمان های مختلف بیمه نیز گسترش زیادتر دارد .»

خوشبختانه بمنظور تنظیم و تعمیم هدایت امر بیمه در ایران در جهت سازندگی بیشتر اقتصاد کشور وهمچنین حمایت بیمه‌گر ها و بیمه‌گزار ها و صاحبان حقوق آنها قانون مربوط به تاسیس سازمان بیمه مرکزی ایران در سال ۱۳۵۰ به تصویب رسید و از آن زمان. تاکنون فعالیت های مثمری در زمینه هماهنگ نمودن امور بیمه وبیمه گری به معنای واقعی خود انجام گرفته است و همانطور که مشاهده میگردد باعث گسترش فعالیت بیشتر موسسات بیمه موجود و ایجاد شرکت های جدیدی مانند بیمه حافظ شده است .

نو آوری

تاسیس این شرکت بدانجهت نیست که سهمی از بازار موجود بیمه را به خود تخصیص دهد . بلکه انگیزه اساسی آنست که با استفاده از راهنمائیهای مرکزی بیمه ایران و با همکاری سایر شرکت های بیمه ـ که از لحاظ تطبیق خود با سایر فعالیت های اجتماعی و اقتصادی وظیفه سنگین و دشوار ولی لازمی را در پیش دارند ـ صنعت بیمه را توسعه داده و از طریق رقابت سالم و با نوآوری افکارجدید ، امور بیمه و بیمه‌گری را بصورت یک صنعت هم آهنگ شده و سازمان یافته چه از لحاظ کیفی و چه از نظر کمی ، در بیاورد و از این رهگذر بتواند پا بپای سایر فعالیت های کشور نقش اساسی خود را درشکوفان ترشدن اقتصاد کشور ایفاء نموده و ازطریق منابع مالی خود بتدریج به نقش مهم و حساس سرمایه گذاری بخش خصوصی کمک نماید .

ما اعتقاد راسخ داریم که موسسات بیمه کشور بایددست بدست یکدیگر داده و از طریق بهبودکیفی وکمی خدمات خود، امور بیمه و بیمه‌گری را نه تنها بصورت یک صنعت فعال و سازنده در داخل کشور در بیاورند ، بلکه درز مان مناسب خدمات خود را در عرصه جهان نیز عرضه نمایند .

پس از اظهارات آقای لاجوردی ، اخذ رای برای رئیس مجمع و دو تن ناظر و منشی به عمل آمد و آقای قاسم لاجوردی بسمت رئیس و آقایان مهندس سیاوش ارجمند و حسن ملکنیا بعنوان هیات نظار و آقای ابراهیم بهمنی بسمت منشی انتخاب شدند .

آنگاه رئیس مجمع، رسمیت جلسه را اعلام کرد و منشی دستور جلسه را قرائت نمود

گزارش موسسین

بعدا گزارش موسسین توسط منشی و به شرح زیرقرائت شد و باتفاق آراء به تصویب مجمع رسید .

در تاریخ ۱۳۵۲/۱۲/۴ سازمان بیمه مرکزی ایران تحت شماره ۱۷۸۲۱ اجازه تاسیس بیمه حافظ (شرکت سهامی عام در شرف تاسیس) را صادر نمود .

سرمایه شرکت بالغ بر یک میلیارد ریال منقسم به یکصد هزار سهم با نام ده هزار ریالی میباشد . موسسین ۷۷ در صد سهام (هفتصد و هفتاد میلیون ریال) را تعهد نموده و مبلغ سیصد و هشتاد و پنج میلیون ریال که معادل پنجاه در صد سرمایه تعهدی است نقدا به حساب جاری شماره ۳۶۵۰ بانک بین‌المللی ایران و ژاپن (شعبه مرکزی) پرداخت نموده‌اند.

بمنظور استفاده از تجربیات کمپانی های معروف بیمه دنیا و همچنین تسهیل در ایجاد ارتباط بازار های بیمه جهانی و موسسات بیمه اتکائی و شناسائی سریعتر بیمه حافظ درسطح بین‌المللی پس از تماس با تعدادی از شرکت های معروف بیمه در اروپا و آمریکا ، موسسین با شرکت بیمه «رویال» از انگلستان و شرکت بیمه «کنتیننانتال» از آمریکا که هر دو از شرکت‌های بیمه معروف و فعال بین‌المللی هستند توافق نمودند که در شرکت بیمه حافظ شریک شده و هرکدام ۱۰ در صد سهام شرکت را قبول نمودند.

پذیره نویسی

پس از تصویب اساسنامه شرکت و انجام سایر تشریفات توسط سازمان بیمه مرکزی اجازه انتشار اعلامیه پذیره نویسی برای ۲۳ در صد از سهام باقیمانده از طرف اداره ثبت شرکت ها و مالکیت صنعتی تهران تحت شماره ۱۰۸۸۰ در تاریخ ۱۳۵۳/۶/۳۰ صادر و از تاریخ ۱۳۵۳/۷/۷ سهام برای فروش عرضه گردید و طبق گواهی شماره ۷۵۱ و ۱۷۰۹ و ۱۵ مورخ ۱۳۵۳/۷/۱۴ بانک بین‌المللی ایران و ژاپن کلیه سهام در تاریخ ۱۳۵۳/۷/۷ بفروش رسید و نتیجتا مبلغ پانصد میلیون ریال که برابر پنجاه در صد کل سرمایه شرکت است پرداخت گردیده است .

لذا با توجه به مراتب فوق و با اعلام قبولی پذیره نویسی کلیه افرادی که در تاریخ فوق به بانک مراجعه و سهام شرکت را پذیره نویسی کرده‌اند دستور دعوت و تشکیل مجمع عمومی موسس در ساعت ۵ بعد از ظهر روز شنبه ۱۳۵۳/۷/۲۷ در ساختمان بانک بین‌المللی ایران و ژاپن واقع در خیابان تخت جمشید جنب کلانتری ۷ پلاک ۵۷ طبقه دوم (ساختمان شماره ۲ سابق اطاق بازرگانی و صنایع و معادن) صادر و اعلام میگردد .

دستور جلسه :

★ استماع گزارش موسسین و تصویب آن .
★ رسیدگی و احراز پذیره نویسی کلیه سهام .
★ تصویب اساسنامه شرکت .
★ انتخاب اعضای هیئت مدیره .
★ انتخاب بازرس اصلی و علی‌البدل .
★ انتخاب روزنامه جهت درج هرگونه دعوت و اطلاعیه برای صاحبان سهام .تا تشکیل مجمع عمومی سالیانه .
★ تفویض اختیار جهت به ثبت رساندن شرکت .

مقرر است مراتب مذکور جهت اطلاع دعوت کلیه سهامداران در روزنامه های اطلاعات و کیهان درج و این گزارش از تاریخ ۱۳۵۳/۷/۱۷ در محل شرکت واقع در خیابان سپهبد زاهدی پلاک ۲۸۵ طبقه دوم در اختیار علاقمندان گذارده شود .

تصویب اساسنامه

پس از تصویب گزارش موسسین پذیره نویسی سهام مورد بررسی قرار گرفت و تائید شد که کلیه سهام شرکت صحیحا تعهدگردیده و ۵۰ در صد بهای سهام نیز در حساب جاری شماره ۳۶۵۰ بانک بین‌المللی ایران وژاپن پرداخت شده است .

آنگاه اساسنامه شرکت مطرح شد و باتفاق آراء تصویب گردید.

سپس انتخابات اعضای هیات مدیره و انتخاب بازرسی اصلی و علی‌البدل بعمل آمد و اعضای مذکور انتخاب شدند .

هنگام انتخاب اعضای هیات مدیره آقای کاظمی که یکی ازسهامداران جزء شرکت است در تائید اعضای هیات مدیره و بازرسان و نقش صنعت بیمه مطالبی بیان داشت، در پایان آقای ابراهیم بهمنی برای به ثبت رساندن شرکت مامور شد .

حلقهٔ اول

بقیه از صفحه ۶

شود ؟ بمن دروغ نگوئید، من از دروغ متنفرم .

هر سه نفر قبل از ورود به اتاق کار وزیر میدانستند که وی برای همین مطلب آنها را احضار کرده است و بهمین جهت پاسخها را قبلا آماده کرده بودند و قرار بود سرلشگر اسکولوپف به سئوالها پاسخ دهد .

سرلشگر بانگاهی که اعتماد و اطمینان در آن دیده میشد بوزیر انگریست و گفت :

ـ رفیق وزیر ، به شما اطمینان میدهم که ماموران طرح ماورینو ازهیچ سعی و کوششی ... آباکومف باتعجب سخن او را قطع کرد و گفت :

ـ خیال میکنید با کی حرف می زنید ؟ فکر میکنید اینجا هم یك متینك حزبی است ؟ سعی و کوشش شما بچه درد من میخورد . من از شما سئوال میکنم دستگاهها کی حاضر میشود ؟ و سپس خودنویس طلای خود را بدست گرفت و با آن به تقویم روی میز کارش اشاره کرد . در این موقع و باز بر اساس قرار قبلی میان سه تازه وارد «یاکونوف» شروع بسخن کرد .

ـ رفیق وزیر ، درفرکانس ارتعاشات تا هر دو هزار و چهارصد موج ....

ـ موج ، موج ؟.. صفر .. میز . صفر موج !.. این تنها چیزی است که شما برزبان دارید . اینها سرمن نمیشود من این دو دستگاه را بطور کامل میخواهم واز شما میپرسم کی این دستگاه تلفن را تحویل میدهید ؟

حالا دیگر نوبت سواستیانف بود که سخن بگوید و درحالیکه دست به میان موهای سفید خود میکشید گفت:

ـ «ویکتورسمینویچ» ممکن است هدف نهائی خود را بوضوح بگوئید ؟ قبل از تکمیل دستگاههای تلفن باید یک سیستم دقیق رمز هم در نظرگرفته شود...

آباکومف در حالیکه نگاه تندی بوی می‌افکند گفت :

ـ تو مرا احمق تصور میکنی ؟ سیستم رمز دیگر چیست ؟

پانزده سال پیش وقتی هیچکس حتی خود آباکومف نمیتوانست تصور کند که وی روزی وزیر شود آباکومف یک جوان نیرومند باانداام متناسب بود و بعنوان چاپار در سازمان ان . کا . و . د» خدمت میکرد فقط چهار سال در مدرسه ابتدائی درس خوانده بود و سپس بورزش پرداخته و در باشگاه ورزشی «دینامو» در این رشته مدارجی را بویژه در «جودو» طی کرده بود، بعدا درجریان سالها خدمت در سازمانهای امنیتی ماموفهای او دریافته بودند که آباکومف با استفاده از نیروی بدنی دربازجوئیها موفقیتهای جالبی بدست می‌اورد و بتدریج آباکومف بمقام ریاست سازمان «سمرش» «بخش ضد اطلاعات» ارتقاء یافته بود واکنون پست وزارت داشت و در تمام این مدت هرگز احساس نکرده بود که تحصیلاتی ناقص داردو همیشه طوری رفتار میکرد که افراد زیردستش بفقر علمی او پی نبرند .

در این لحظه باردیگر در باز شدو مرد کوتاه قدی باگونه های سرخ و صورتی چون فرشتگان وارد اتاق شد ، او «میخائیل ریبومین» بود که در تمام وزارتخانه او را در غیابش «مینکا» می‌نامیدند «ریبومین» نرم و آهسته مانند یک گربه حرکت میکرد ووقتی نزدیک رسید نگاهی به حضار افکند و سپس بسوی آباکومف رفت و درحالیکه دستهای کوچک خود را روی میز مینهاد بسوی آباکومف خم شد و گفت :

ـ گوش کن «ویکتورسمینویچ» این نوع کارها را باید بخود «سواستیانویچ» واگذار کرد . اگر اینها نمیتوانند از روی یک صدای ضبط شده به هویت‌گوینده پی ببرند بهتر است همه را بیرون بریزیم چه دلیل دارد آنها را در ناز و نعمت پرورش دهیم و شمکشان را سیر کنیم؟

وسپس بانگاهی ملایم ولبخندی شیرین مثل کسی که یک قطعه شکلات در دست دخترک کوچکی می‌نهد سرخود را بسوی نمایندگان بخش ویژه برگرداند.

«ریبومین» سالها گمنام بسربرده بود وی رئیس حسابداری اتحادیه تعاونیهای مصرف «آرخانجلسک» استان «آرخانجلسک» بود. به هنگام جنگ او را بزیر پرچم احضار و به نیروی دریائی فرستاده بودند درآنجا بسمت بازپرس دایره ویژه منصوب شد «ریبومین» اینکار را دوست داشت و چنان ادعانامه‌هائی تنظیم میکردکه هیچ راه‌فراری برای متهم باقی نمیگذاشت وی در تنظیم یک ادعا نامه علیه خبرنگار ناوگان شمال شوروی که کاملا بی‌گناه بود چنان استادی ومهارت بخرج داد که دفتر دادستانی موضوع را به آباکومف گزارش کرد واز وی خواست تا «ریبومین» را توبیخ کند ولی آباکمف بجای اینکه او را توبیخ کند پست ریاست بازجوئی قسمت ویژه «سمرش» را بوی محول کرد واز آن تاریخ ببعد ستاره اقبال «ریبومین» درخشید.

ریبومین در دنباله سخنان خود به آباکومف گفت:

ـ بگذار من به کاراینها رسیدگی کنم وقتی کار من تمام شد باید استخوانهای اینها را با جارو وخاک انداز جمع‌کنند.

سه‌نفر حاضران چون مجرمین سرخود را پائین انداختند «ریبومین» ادامه داد:

ـ من مذاکره ضبط شده را به آنها خواهم داد و آنها باید بروند و کارخود را انجام دهند.

آباکومف پرسید:

ـ کسی راهم دستگیر کرده‌ای ؟

ریبومین با لبخندی نمکین پاسخ داد:

ـ البته ! چهار نفر را در نزدیکی ایستگاه مترو «آربات» دستگیر کردیم.

سایه یک نگرانی برچهره رومن ظاهر شد زیرا میدانست که آن چهار نفر خیلی دیرتر از هنگام وقوع ماجرا بازداشت شده ودر ماجرا دست نداشته‌اند ولی برای او بی‌تفاوت بود زیرا پس از دستگیری آنها دیگر امکان نداشت آزاد شوند وسرانجام یکی از آنها به ارتکاب جرم متهم میشدو بدین ترتیب پرونده پایان می‌یافت وبهمین جهت وقتی بار دیگر ریبومن بصحبت پرداخت درصدایش آثار خشم هویدا بود.

ـ من صدای نیمی از ماموران وزارت امور خارجه را ضبط شده آماده‌دارم ولی احتیاج به بررسی تمام صداها نیست فقط شش هفت نفر از ماموران این وزارتخانه در جریان کار بوده‌اند.

آباکومف با غضب گفت :

ـ پس منتظر چه هستی ؟ تمام این‌سگها را بازداشت کن . هفت نفرا شوروی یک کشور بزرگ است ما احتیاج به این هفت نفر نداریم و با بازداشت آنها چیزی کم نمی‌آوریم.

ریبومن با لحنی اعتراض‌آمیز گفت:

ـ «ویکتور سمینویچ» اینکاررا نمی‌شود کرد، وزارت خارجه کارخانه کنسروسازی نیست و باچنین طرز عملی ما تمام امیدها را برای کشف حقیقت از دست می‌دهم در این ماجرا ماباید مجرم حقیقی را دستگیر کنیم و هرچه زودتر بهتر.

آباکومف مثل اینکه با خود فکر میکند گفت:

ـ صداهای ضبط شده را باید باصدائی که از تلفن شنیده شد تطبیق کردبالاخره یک روز ماباید باین تکنیک جدید دست یابیم.

سپس رو بمعاون خود کرد و گفت:

ـ «سواستیانوف» آیا شما میتوانید از عهده اینکار برآئید ؟

سواستیانوف پاسخ داد :

ـ ویکتور سمینویچ من هنوز نمیدانم موضوع چیست.

ـ چه موضوعی ؟ مطلب مهمی نیست . یک بیشرف ، یک خوک ! بدون تردید یکی ازدیپلماتهای خودمان امروز به‌پرفسور تلفن کرد اسمش از یادم رفته ...

ریبومین آهسته در گوشش گفت:

ـ «دوبرواومف» ...

ـ . ج ... بلی «دوبرواومف» یک پزشک که اخیرا از سفر فرانسه بازگشته و در مدت اقامتش در آنجا این بیشرف به همکاران فرانسویش قول داده‌بود داروهای تازه‌ای که در شوروی ساخته شده‌بعنوان هدیه برای آنهابفرستد و اسمش رامبادله تجربیات علمی گذاشته است هیچ بفکر اولویت کشفیات علمی شوروی نیست.وقتی ما از جریان اطلاع حاصل کردیم تصمیم گرفتیم ترتیبی داده شود که وی بوعده خود عمل کند و او را به هنگام تحویل داروها بازداشت کنیم و باتهام خیانت به میهن او را تحت محاکمه قرار دهیم . یک دادرسی سیاسی بزرگ ! حالا یک خوک کثیف تمام نقشه‌های ما را بهم‌ریخته و با تلفن به پرفسور دوبرواومف اطلاع داده است که نباید داروها را تحویل دهد البته این موضوع کوچکترین اهمیتی ندارد زیرا بهرحال ما پرفسور را بازداشت و طبق برنامه محاکمه سیاسی او را آغاز خواهیم کرد ولی هرچه هست موضوع کمی خراب شده است بهمین جهت از شما میخواهم کسی را که به پرفسور تلفن کرده پیدا کنید درصورت موفقیت همگی تشویق خواهید شد .

سرلشگر «فوما کوزیانویچ اسکولوپف» که برداشتی شخصی از وظایف خودداشت و نمیخواست فقط بیک نقش تشریفاتی در دستگاه اکتفا کند و باوجود آنکه فقط هفت سال به مدرسه رفته بود خود را از همه دانشمندتر تصور میکرد متوجه استفاده‌ای که درصورت موفقیت نصیبش خواهدشد گردید و گفت :

ـ رفیق وزیر ، ما قادریم مرتکب را پیدا کنیم .

سواستیانف که بکلی خود را باخته بود فریاد زد :

ـ کجا ؟ در کدام آزمایشگاه ؟

اسکولوپف گفت :

ـ خوب معلوم است در آزمایشگاه دستگاه های تلفن «ماورینو» .

سواستیانف گفت :

ـ در «ماورینو» طرحهای مهمتر دیگری در دست مطالعه است .

اسکولوپف جواب داد :

ـ اهمیت ندارد ما افرادش را پیداخواهیم کرد بالاخره سیصد کارشناس ومتخصص در «ماورینو» مشغول تحقیقات هستند. و این مطلب یک کار غیر ممکن نیست .

آباکومف چیزی نگفت ولی پیدا بود که از گفته های اسکولوپف خوشنود است.

ـ بسیار خوب ! سخنی شایسته بود ! قبل از هرچیز باید به فکر مصالح عالی کشور بود و بعد در اندیشه مسائل دیگر. موافقید ؟

ـ کاملا درست میفرمائید رفیق وزیر،کاملا درست .

ریبومین که از جریان این گفتگوهامتعجب بنظر نمیرسید رو به سواستیانف کرد و گفت :

ـ فردا با شما تماس خواهم گرفت .

سپس چشمکی به آباکومف زد و بدون صدا از اتاق خارج شد .

آباکومف چونانکه تمام این ماجراها را فراموش کرده است باردیگر مسئله قبلی‌را کنار کشید و از حاضران پرسید :

ـ خوب .. دستگاه کی حاضر میشود ؟ از مدتها قبل سعی کرده‌اید مرا ریشخند کنید اول قرار بود دستگاه برای یکم ماه اوت حاضر شود بعد گفتید در جریان جشن‌های ماه نوامبر حاضر خواهد شد و بالاخره وعده دادید که تا آخر سال دستگاه را تکمیل کنید ، حالا چه میگوئید ؟

آنوقت نگاه تند خودرابه چشمان یاکونوف دوخت تا او را وادار به دادن پاسخ کند .

یاکونوف که از تنگی یقه رنج میبردسری به راست و سپس به چپ گردانید به بالا نگاه کرد بعد در چشمان وزیر خیره شد و باردیگر سر خود را به پائین افکند .

یاکونوف میدانست که مردی کاردان است و باز میدانست که افرادی بی‌اندازه کاردان‌تر و دانشمندتر از او روزی چهارده ساعت بدون تعطیل در ماورینو مشغول کار و تحقیق‌اند تا این دستگاه لعنتی را تکمیل و آماده تحویل کنند . یاکونوف میدانست که هزاران مشکل از سر راه برداشته‌شده‌است و با اینحال بخود میگفت که هنوز اول کار است و تا شش روز دیگر که مهلت بپایان خواهد رسید هیچ کار اساسی ازپیش نخواهد رفت وامیدیگری هم نیست که از این نبوه گوشت که او نیفورم وزیر به تن دارد! مهلت تازه‌ای گرفته شود . زیرا از آغاز کار « خدای دانش» (استالین) فقط یک مهلت یکساله برای کاری که لااقل دهسال فرصت لازم داشت تعیین کرده بود .

در دفتر سواستیانف این سه نفر قرار گذاشته بودند که یک مهلت جدید ده روزه بخواهند ولی یاکونوف که میدانست با چنین مهلتی کار به پایان نخواهد رسید و او نیز بسرنوشت سرهنگ «مامورین» گرفتار خواهد شد و بصورت ماسک آهنین دیگری به‌ماورینو اعزام خواهد گردید دل به دریا زد و با اول فوریه .

صدائی خفه گفت :

ـ یک ماه دیگر به ما مهلت بدهید ، تا التماس میکند به چهره آباکومف دوخت .

و سپس نگاه خود را چون سگی که

اطلاعیه

سازمان رادیو تلویزیون ملی ایران مهندس ناظر ساختمان برای خدمت در چاه‌بهار و ایرانشهر با حقوق مکفی استخدام میکند . برای کسب اطلاع بیشتر با تلفن ۶۳۴۱۷۷ از ساعت ۹ الی ۱۶ تماس بگیرید .

آگهی مناقصه شهرداری شهریار

شهرداری شهریار زیرسازی و آسفالت ۵۵۰۰ متر مربع سطح سواره‌رو قسمت غربی خیابان ۲۵ شهریور شهر شهریار را تا حدود یکمیلیون وپانصد هزار ریال بمدت سه ماه از طریق مناقصه واگذارمی‌نماید. داوطلبان دارای صلاحیت از دفتر مهندسی استان مرکز می‌توانند ضمن مراجعه بشهرداری و اطلاع کامل از شرایط مناقصه پیشنهادات خود را تا ساعت ده‌صبح روز چهار شنبه ۱۳۵۳/۸/۸ تسلیم نمایند .

شهردار شهریار ـ عبدالله عظیمی

آ ـ ۹۶۳۰۰

دانشگاه تهران

دانشکده پزشکی پهلوی

دعوت برای شرکت در سمپوزیوم

باطلاع همکاران گرامی و دانشجویان پزشکی میرساند که سمپوزیوم کولون و رکتوم از تاریخ ۲۹ مهر ماه ۱۳۵۳ به مدت چهار روز در تالار میر بیمارستان پهلوی برگزار میگردد .

بدینوسیله از همکاران ارجمند و دانشجویان علاقمند دعوت میشود که در سمپوزیوم یادشده شرکت نمایند.

م‌الف ۱۴۵۹۹

از لندن با عشق:

پرنسس الیزابت جانشین الیزابت تیلر شد

★ مردم ژنو به ریچارد برتن و معشوقه‌جدیدش اعتنا نکردند !

★ ریچاردبرتن : درسویس درکنار دلدارم ،لذت «معمولی بودن» راحس کردم

در فرودگاه ژنو ، ریچاردبرتون و معشوقه جدیدش ـ پرنسس الیزابت ۳۸ ساله ـ را که یك‌شاهزاده‌خانم یوگسلاو است، هیچکس نشناخت: هنرپیشه نام‌آور و توانای انگلیسی ، باهواپیمای شخصی خود از لندن‌به ژنو رفت ، در فرودگاه ژنو پیاده شد، بازوبه بازوی معشوقه جدیدش به‌راه افتاد و مسافران ،دسته‌دسته از کنار آنها گذشتند ، بی‌آنکه چهره آشنای برتون‌توجهشان را برانگیزد .

تنها چند خبرنگار ،این‌چهره‌آشنای سینمارا ـ که‌از هژده‌سال پیش‌تاکنون‌باهنرخودبارهاوبارها پرده بزرگترین سینماهای جهان را به‌تسخیر درآورده است شناختند وبه‌سویش رفتند .

ریچارد برتون بی‌آنکه‌توجه کسی را برانگیزد ، با آنها به گفت‌وگو پرداخت و خواهش کرد طوری رفتار کنندتاهیچکس اورا نشناسد . او گفت :

«من و عشق تازه‌ام از شهر بارانی‌لندن ، به شهر آفتابی ژنو آمدیم تا از طراوت مطبوع این شهر لذت ببریم . اما حالا من از یکجهت دیگر، بیش از آفتاب و هوای‌ژنولذت می‌برم : مردم اینجا ، کاری به کار من ندارند و چنان آرام ازکنارم میگذرند ، که حس میکنم توی خانه خودم از این سو به آنسو میروم ...»

لذت معمولی بودن

ریچارد برتون ـ که تاکنون بهرجا قدم گذاشته ، با هجوم سیل طرفدارانش مواجه شده است ـ در فرودگاه ژنو به خبرنگاران همچنین گفت :

«سالها بود که آرزو داشتم مثل هرآدم معمولی ، آسوده از میان مردم‌بگذرم ، به گردشگاه های دلخواهم بروم، دررستوران دلخواهم بنشینم بی‌آنکه هجوم سیل طرفدارانم که خواه‌ناخواه همانطورکه لذت‌بخش است‌آزار دهنده نیز هست ، آرامشم را بهم بریزد . و حالا پس ازسالها درژنو به این‌آرزو رسیده‌ام.»

بیشترخبرنگاران معتقد بودند رفتار آرام و موقرانه برتون موجب آسایش او درفرودگاه ژنو شده است ، وکیل او می گفت وقار و ادب مردم ژنو علت این آرامش است ، امایک خبرنگار که چندی پیش هنگام طلاق برتون و الیزابت تیلر با ریچارد برخوردی پیدا کرده بود ، گفت :

«علت اصلی آسایش برتون در فرودگاه ژنو این است که دیگر الیزابت تیلر همراه او نیست . او پیش از این به هر کجا قدم میگذاشت،الیزابت‌تیلر نیز همراهش بودوبخاطر همو بود که‌مردم آنها را احاطه می‌کردند . و آقای برتون خیال میکرد مردم بخاطر او هجوم آورده‌اند !

بهرحال ، اینک برتون و معشوقه جدیدش (که بزودی هر دوسومین همسریکدیگر خواهند شد) در ژنو هستند و آنطور که وکیل برتون گفته است : آنها قصد دارند پانزده روزدرویلای اختصاصی برتون‌ـ درنزدیکی ژنوـ یک زندگی کوتاه عاشقانه یادرحقیقت یکماه عسل‌پیش‌از ازدواج را بگذرانند .

عشق دریك نگاه !

ریچارد برتون ، شش سال پیش بود که برای اولین‌بار پرنسس الیزابت راملاقات کردو با او آشنا شد . در آن زمان برتونو همسرسابقش‌ـ لیزتیلورـ به یوگسلاوی رفته بودند که پرنسس الیزابت و شوهرش ـ نیل‌بالفور ـ آنها را به خانه خود دعوت کردند .

پرنسس الیزابت که یکسال پس ازجدایی‌ازشوهر اولش ، بتازگی با «نیل‌بالفور» بانکدار سی ساله ازدواج کرده بود ، بمناسبت‌ازدواج دوم‌خودضیافت بزرگی‌برپاکرده بود . شاهزاده خانم یوگسلاو ، وقتی شنیدکه برتون و تیلور در یوگسلاوی هستند از آنها نیز دعوت‌کرد تادراین ضیافت شرکت کنند. برتون میگوید :

«راستش من در همان ملاقات حس کردم که دیدار پرنسس الیزابت دگرگونم کرده است . من هرگز به عشق در یکنگاه معتقد نبوده‌ام ، ولی حالا که پس از شش سال به اولین ملاقاتم با پرنسس الیزابت‌فکر میکنم ، به روشنی درمی‌یابم که در حقیقت من همان شب و در همان ملاقات اول عاشق او شده بودم !»

گرچه پس از آن ملاقات ، برتونو شاهزادمخانم یوگسلاو، هرچندگاه یکبار با یکدیگردیدار های کوتاهی داشتند ، ولی برتون پس‌ازجدایی از لیزتیلور حس کرد بطرز شگفتی‌آوری‌به سوی شاهزاده خانم کشیده می شود : ملاقات های مقطع و کوتاه مدت‌به‌دیدار های‌پی‌درپی وطولانی مبدل شد و ناگهان این دیدار ها ، رنگ عشق و شیفتگی گرفت ، چرا که حالا دیگرشاهزادمخانم ازشوهر دوم خود نیز طلاق گرفته‌بود ودیگر مانعی بر سر راه عشق آنها وجود نداشت .

گردش با رولز ـ رویس کرایه‌یی !

ماجرای عشق برتون و پرنسس الیزابت ، هنگامی بر سر زبان ها افتاد ، که پرنسس الیزابت پنجشنبه گذشته سوار بر «رولزرویس» کرایه‌یی برتون به گردش در لندن پرداخت درحالیکه‌لبخند، لحظه‌یی از لبانش دور نمیشد خیابان‌های شلوغ لندن را پشت‌سر گذاشت. از آنجاکه اخیرا ، ماجرای عشق برتون و پرنسس الیزابت جستو گریخته از اینجا و آنجا شنیده میشد، مردمی که او رادر «روازرویس» برتون می‌دیدند ، یقین کردند که ماجرای این‌عشق حقیقت دارد وحتی عده‌ای گفتند: لبخند دائمی‌پرنسس، نشان‌میدهد که عشق ریچارد برتون او را به اوج خوشبختی رسانده است.

در همین زمان اعلام شد که پرنسس الیزابت و برتون هفته گذشته‌را میهمان‌پرنسس‌الکساندریا (دخترعموی پرنسس الیزابت) بوده‌اند و دور از چشم دیگران، روزهای عاشقانه سرمستی‌بخش را گذرانده‌اند . و همین خبرها باعث شد تا طرفداران هنرپیشه پرقدرت انگلیسی، یقین کنند که بزودی خبر ازدواج‌پرسروصدای سلطان سینمای‌انگلیس وشاهزاده خانم یوگسلاو را نیز درمطبوعات خبری جهان خواهند دید .

سلام وبدرود با زناشوئی

پرنسس الیزابت ، پنجشنبه گذشته، پس ازگردش درخیابان‌های لندن، با همان رولزرویس کرایه‌یی برتون، همرادختر‌سیزده ساله‌اش ـ کاترین ـ به‌خانه‌شوهر سابق خود «نیل‌بالفور» سی‌ساله رفت تا خبر ازدواج قریب‌الوقوع خودرا به او نیزبدهد.

پس‌ازآن، شاهزاده خانم‌راهی هتل «دورچستر» لندن ـ که ریچارد برتون ـ علاوه برخانه‌اش در حومه لندن ـ در آنجا نیزیک آپارتمان‌مستقل اجاره‌کرده است‌ـ رفت درحالیکه صدها نفر جلوی هتل ازدحام کرده بودند تاهمسر آینده برتون را از نزدیک ببینند.

نیل‌بالفور ، شوهردوم پرنسس الیزابت‌که‌ازطرف حزب‌محافظه‌کار انگلیس نامزد نمایندگی از«هیس» و «هارلینگتون» شده بود ، در انتخابات اخیر انگلیس شکست خورد، اما وقتی خبر ازدواج برتون و پرنسس را شنید، گفت: شکست وافعی را، ازدواج این دو برزندگی من وارد آورد . چون تا امروز خیال می‌کردم بار دیگر پرنسس الیزابت به‌سوی من باز میگردد تا زندگی زناشوئی‌مان را ازسر بگیریم ، ولی حالامطمئن هستم که برتون اورا برای‌همیشه ازدست من گرفته است .

شاهزاده خانم عتیقه فروش

پرنسس الیزابت که دو دختر دارد از طرف مادرش ـ پرنسس الگا، پرنسس یونان ـ با دربار انگلیس خویشاوندی دارد : مادر او، سالها پیش باپرنسس پل ـ شاهزاده یوگسلاو ـ که با دربار انگلیس خویشاوندی‌دارد، ازدواج کرد و بدینگونه دختر او نیز با دربار انگلیس نوعی همبستگی‌پیدا کرد .

پرنسس الیزابت اخیرا دریک عتیقه‌فروشی درمحله«چلسی»لندن کار می‌کرد ، اما حالا مدتی‌است که‌به این‌عتیقه‌فروشی قدم‌نگذاشته است. صاحب عتیقه‌فروشی می‌گوید: پرنسس الیزابت به‌مرخصی رفته است، ولی ما دیگر انتظار بازگشت اورا نداریم، چون‌میدانیم که بزودی باریچاردبرتون ازدواج خواهد کرد واطمینان داریم کسی که با برتون ازدواج می‌کند، دیگر هرگز از مرخصی بازنخواهد گشت !

★ پرنسس الیزابت (معشوقه جدید ریچاردبرتون) وقتی سوار بر روازرویس کرایه‌یی هنرپیشه پرقدرت انگلیسی، در خیابانهای لندن گردش می‌کرد، چنان با تمام وجودمی‌خندید که مردم لندن گفتند : این خنده‌ها نشان میدهد که عشق ریچاردبرتون او را به اوج خوشبختی رسانده است ...

★پرنسس الیزابت که شش سال پیش با ریچاردبرتون آشنا شد ، اکنون با او زندگی عاشقانه‌یی دارد، اما دختر سیزده‌ساله‌اش ـ کاترین ـ نیز همه جا باآنهاست. ظاهرادخترک‌سیزده‌ساله نیز ازاینکه پدرخوانده معروف ومحبوبی چون ریچاردبرتون داشته‌باشد ، راضی‌وخوشحاو بنظر میرسد ...

مد پاییز و زمستان لباس خانمها به تهران رسید

زمستان امسال، شنل بپوشید

لباسهای جدید خانم‌ها، بار دیگر «زنانه» شده است

باحضور سرکار علیه‌بانو فریده دیبا و جمعی‌از خانم های شیک پوش و باسلیقه تهرانی . فرشته زندی(طراح وخیاط معروف) کلکسیون لباسهای پائیزی و زمستانی خود را نمایش داد .

دراین کلکسیون ،۱۵دست‌لباس توسط چهار مانکن عرضه شد که یکی از آنها پیراهن جالبی برای عروس خانمها بود .این لباس‌که‌از «ارگانزا»ی سفید همراه باگلهای یاس سپید تهیه شده بود ،توسط یک عروس خانم واقعی (فیروزه خوشنویسان کـه‌سه روز قبل به خانه بخت‌رفت.) نمایش داده شد و مورد توجه فرا وان قرار گرفت.

نیمی از طرح لباسهای کلکسیون خانم زندی متعلق بخود او بود ـ که آنها را بطور اختصاصی و با توجه به فرم اندام خانمهای‌ایرانی تدارک دیده است‌ـونیمدیگر از «ژان‌پاتو» و «پی‌یرپالمن» طراحان معروف فرانسوی‌که فرشته زندی نماینده آنان‌در ایران است .

بقیه درصفحه ۱۵

پایز و زمستان ...آخرین مدهای لباس خانمها برای این دوفصل به تهران رسید ودیشب به‌نمایش گذاشته شد.لباس خانمها، امسال بار دیگر زنانه شده است .

ژیان

احتیاج به‌آب نداره

اداره و نمایشگاه مرکزی:
خیابان آیزنهاور ـ شماره ۵۵۳ تهران
تلفن ۵-۹۷۲۰۷۱

دانشگاه ملی ایران

آگهی استخدام

دانشگاه ملی ایران بافراد زیر جهت خدمت در دانشکده ها و بیمارستانها و سایر واحد های تابعه دانشگاه که علاوه بر داشتن شرایط عمومی استخدام از ۲۰ سال کمتر و از ۳۵ سال بیشتر سن نداشته باشند، بشرح زیر نیاز دارد :

عنوان‌شغل	تعداد	حداقل شرایط احراز شغل
۱ـ راننده	۱۰ نفر	داشتن مدرك تحصیلی دوره ابتدائی و گواهینامه ۲ همگانی
۲ـ نگهبان	۲۰ نفر	داشتن مدرك دوره اول‌متوسطه‌وگذراندن خدمت زیر پرچم
۳ـ خدمتگزار	۵۰ نفر	داشتن مدرك دوره ابتدائی

داوطلبین میتوانند از تاریخ نشر این آگهی لغایت چهارشنبه ۱۵ آبان ۵۳فرم زیرراتکمیل کنند وبه‌اداره‌کل کارگزینی دانشگاه (اوین) ارسال دارند . بتقاضاهائیکه بعدازتاریخ مذکوربرسد ترتیب اثر داده نخواهد شد .

دانشگاه ملی ایران

«دانشگاه‌ملی‌ایران»

برگ‌درخواست کار

نام نام‌خانوادگی شماره شناسنامه
تاریخ‌تولد آخرین مدرك تحصیلی
مدت سابقه تجربی در شغل‌موردتقاضا
آدرس :خیابان کوچه پلاك
شماره تلفن تاریخ محل امضاء

آگهی تغییرات در شرکت سهامی خاص ایران‌و غرب ثبت شده بشماره ۱۷۹۵

باستناد صورت جلسه مجمع‌عمومی‌عادی مورخ ۳۰ر۳ر۵۳تصمیمات زیر اتخاذ شد :

۱ـ ترازنامه سال ۵۲ بتصویب رسید .
۲ـ آقای عباس صرافیان بسمت بازرس اصلی و آقای دکتر حسین محقق بسمت بازرس علی‌البدل برای مدت یکسال تعیین شد .
۳ـ روزنامه اطلاعات جهت درج آگهی های شرکت تعیین گردیده شد .

مدیر کل ثبت‌شرکت ها و مالکیت صنعتی

آ ـ ۱۰۳۸۹

تجدیدآگهی مناقصه شماره ۵۳ر۱۸۹

راه آهن دولتی ایران سه دستگاه جرثقیل‌موتوری چرخ لاستیکی مورد نیاز را برطبق مشخصات وشرایط مربوطه از طریق مناقصه تحویل تهران انبار مرکزی ج خریداری مینماید .

داوطلبان شرکت در مناقصه میتوانند در ساعت اداری جهت دریافت اسناد یا تسلیم فیش بانکی بمبلغ پانصد ریال بحساب ۱۰۳۹ راه‌آهن نزد بانک مرکزی مناقصه باداره کل کارپردازی مراجعه فرمایند شرکت کنندگان در مناقصه باید مبلغ ۹۰۰۰۰۰ نهصدهزار ریال بعنوان سپرده شرکت در مناقصه به حساب ۱۰۹۵ راه آهن نزد بانک مرکزی ایران‌پرداخت نموده و فیش آن یا معادل همان مبلغ ضمانت نامه بانکی صادر یکی از بانکهای مجاز ایران که لااقل یکماه اعتبار داشته باشد بضمیمه پیشنهاد خود تا ساعت ۹ صبح روز ۲۰ر۹ر۵۳ در صندوق پیشنهادها واقع در اداره کل کارپردازی بیاندازند . پیشنهاد های واصله ساعت ده روز مزبور باز وقرائت‌خواهدشد.حضور پیشنهاددهندگان یا نمایندگان مجاز آنهادر جلسه مناقصه آزاد است و راه‌آهن در رد و یاقبول هر یک یا تمام پیشنهادها مادامیکه قرارداد مبادله نشده است جزا و کلا مختار میباشد به پیشنهاد فاقد سپرده و مشروط و مبهم و پیشنهادیکه بعد از موعد مقرر برسدترتیب اثر داده نخواهد شد سپرده برنده اول و نفر دوم مناقصه‌نگهداری و در صورت استنکاف از انجام معامله بدون تشریفات بنفع راه‌آهن ضبط خواهد شد . مالیات متعلقه وهرگونه عوارض دیگربعهده برنده مناقصه میباشد . راه آهن میتواند تا صدی‌بیست و پنج از میزان معامله کسر یا اضافه نماید.

راه آهن دولتی ایران

م‌الف ۱۴۴۷۴

نیازمندیهای اطلاعات تلفنی آگهی قبول میکند

۳۱۱۲۲۵-۳۱۱۲۲۴
۳۱۱۲۳۰-۳۱۱۲۲۹

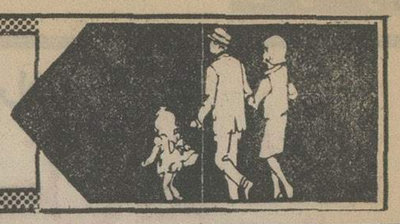

اثاثیه

فروش دست اول

ملت غیور شاهدوست ایران
تمثالهای مبارک خاندان جلیل سلطنت را از نمایشگاه شاهدوست تهیه فرمائید یوسف‌آباد نبش بیستون و فیروزه کیخسرو خدادادی ۲۳۸۵۱۷
۱ـ۲ آـ ۱۵۱۱۱

کاپ مینک سافایر
ازهاردزلندن نو بفروش میرسد تلفن ۸۴۸۸۷۰
آـ ۱۵۱۳۱

فروش دست‌دوم

مزون شهرام لباس پائیزملباس حاملگی و پالتو پوست مشکی بره سایز ۴۲ رسید آریامهر شماره ۲۵۰
آـ ۱۵۱۸۴

اکازیون
بعلت مسافرت لباسهای‌خارجی نو و دست دوم از ۷٫۲۹ الی ۸٫۱ به قیمت مناسب از ساعت ۳ بعد از ظهر حراج میشود تلفن ۷۷۲۹۰۴
آـ ۱۰۳۶۱

لباسهای خارجی نو مردانه و زنانه بفروش میرسد تلفن ـ ۸۵۱۳۱۰
آـ ۱۵۱۳۰

خرید

بازرگانی فرش کیهان ۸۳۰۹۰۴ و ۸۲۳۷۷۶
خریدار نقدی‌همه رقم فرش کهنه‌ونوجهت صادرات‌روزولت میدان ۲۵ شهریور .

نمایشگاه‌فرش شایان تلفن ۶۶۱۰۶۹ بهترین خریدار فرش وقالیچه های کهنه و نو با قیمت عادلانه جهت صادرات

گالری فرش کارلو فرشهای شما را ارزیابی وبیش‌ازدیگران‌خریداریم تلفن ۴۲۶۴۱

ایران فرش ۷۷۴۹۷۲
فرشهای‌کهنه و سایرلوازم‌منزل بهرمبلغ نقدا بیشتر ازسایرین خریداریم تلفن ۷۷۷۰۲۵

جهان کالا ۹۲۵۴۵۸
خریداریخچال‌تلویزیون و لوازم منزل شما .

فروشگاه‌آستارا ۹۲۶۴۰۲
بهترین خریدار یخچال برقی و نفتی .تلویزیون و غیره ...

فروشگاه آسیا۹۲۲۸۳۲
خریدارفرش یخچال‌برقی و نفتی تلویزیون وغیره

فرش کرمانشاهی ۸۴۶۵۲۴
خریدار و فروشنده انواع‌فرش

فروشگاه آریا۹۲۹۳۹۳
خریدارفرش و سایرلوازم‌منزل

فروشگاه‌بختیاری‌تلفن۷۵۹۳۲۹
بهترین خریدارکلیه لوازم‌منزل
آـ ۱۴۳۹۹

فرش زنجانی ۳۴۹۴۳۸

کرایه

تایپ ناصر
کرایه انواع ماشین تحریرتلفن ۸۲۶۲۰۵ دروازه‌دولت مقابل سعدی

شستشوی‌مبل وفرش

دوراکلین‌سرویس‌امریکا باتکنیک برترگرانتر مطمئن‌تر تلفن‌های ۸۴۸۳۹۵و۸۴۸۳۹۶و ۸۴۵۶۸۳

کلین سرویس
خشکشوئی مبل فرش موکت‌با دستگاه وپرده بانصب مجانی تلفن ۹۵۲۵۴۶

کارخانه‌قالیشوئی‌اطلس
تلفن ۹۵۲۵۴۶ و ۹۷۵۴۳۰

سرویس‌آلمان بزرگترین
خشکشوئی مبلمان فرش‌موکت پرده
در محل ۷۹۵۳۰۷

کارخانه قالیشوئی ادیب
تلفن های ۹۵۶۵۶۵ ۹۵۸۹۵۰ و ۹۵۲۴۵۴

خشکشوئی مبلمان‌ادیب
یکدست ۵۰ تومان
خشکشوئی پرده‌پارچه وکرکره بانصب مجانی۹۵۶۵۶۵

قالیشوئی و رفوگری
شمسائی تلفن ۳۱۲۸۱۹
۱ـ۴ آـ ۱۵۱۳۷

آنتن‌تلویزیون

نصب آنتن
تمام کانال ضد زنك با ضمانت نامه ۷۵۴۵۸۹

تعمیرات

تلویزیون

تعمیرگاه تلویزیون الکترون با تائیدوزارت کار۷۶۳۶۸۲
تعمیرتلویزیونهای R.C.A-R.T.I شاوب‌لورنس . فیلیپس.سیپرا تلفونکن و سایر مارکهاسرویس مجهز سیار درشهروشمیرانات

سرویس تلویزیون
گارانتی تلفن ۶۲۸۳۷۱
سرویس‌سیار R.C.A-R.T.I سیپرا مدیاتور جنرال الکتریک وگراندیک بویژه شمیرانات

تعمیر تلویزیون
نصب آنتن تمام
کانال ۷۶۴۱۹۳

تعمیرگاه مجاز شماره ۱۱
شاوب لورنس
سرویس سیار فوری برای کلیه نقاط تهران و شمیرانات
تلفنهای ۶۶۷۱۷۱ ۶۶۹۵۱۴ ۴۲۷۳۳
SCHAUB-LORENZ

JOINT TECHNICAL SERVICES ORGANISATION

موسسه فنی
سرویس مشترك
تعمیر شاوب‌لورنس R.T.I فیلیپس ـبلر ـ غیره و
سیستم رنگی
توجه
جی‌ـ بی‌ـسی‌اعلان‌میکند مارکهای دیگری را بجای جی‌ـ بی‌ـ سی ۸۰تومان نخرید
نصب‌آنتن های‌تمام‌کانال وضدزنگ‌جی‌ـبی‌ـ سی
با ۱۰۰ تومان
۳۴۵۶۶۱
۹۶۳۵۸۷

SCHAUB-LORENZ
شاوب لورنس
سرویس فوری۸۸۳۲۶۲

تعمیرگاه تلویزیون های تلفنکن ،شاوب‌لورنس ، فیلیپس ، آر،تی،ای و سایر مارکها ۷۷۶۹۴۴

شوفاژ

سرویس‌ونصب‌ونگهداری شوفاژ شبانه روزی
تلفن ۷۹۳۸۹۷

عامل نصب و سرویس کولر ـ آبگرمکن نفت سوز وگازسوز ـ اجاق گاز ـ یخچال ـ ماشین لباسشوئی ـ کانال‌کشی ساختمان
تلفن ۸۳۱۸۰۷

سرویس‌بخاری‌وآبگرمکن فوری ـ تلفن ۳۴۶۷۰۱

شرکت رام‌شین‌نصب و نگهداری شوفاژ تلفن ۹۳۹۷۳۲و۳۱

نصب‌وسرویس‌نگهداری شبانه روزی شوفاژ ۷۹۶۱۰۳

سرویس شوفاژ
۸۳۶۸۳۶
۸۳۶۸۳۷
۸۲۱۰۶۱

تکنیکال شوفاژ
تعمیر وگارانتی تهویه مطبوع، تهویه سیستم ابی ، گوره هوای گرم شوفاژ .
تلفن۷۹۳۸۱۱

نصب شوفاژ ـ تهویه و تاسیسات آبرسانی‌وبرق ساختمان اکتیویته تلفن ۶۶۵۰۷۵

سرویس و رنك بخاری آبگرمکن ، شوفاژ فوری ۳۱۸۴۱۴

سازمان فنی ۱۱۰
سرویس آبگرمکن رنك و سرویس بخاری ۷۶۰۹۹۳ و۷۶۳۷۸۵

سرویس شوفاژ
تلفن ۸۳۶۸۳۷ و۸۳۶۸۳۶ و ۸۲۱۰۶۱
آـ ۱۵۰۲۹

سرویس آبگرمکن ۴۷۷۹۹

سرویس آبگرمکن‌فوری ۷۶۵۲۴۴

تعمیر شوفاژ وازگن ۸۴۶۷۹۳
۱ـ۳۰ آـ ۱۴۹۳۶

سرویس شوفاژ فوری ۷۶۳۷۸۵ ـ ۷۶۰۹۹۳

کارگاه فنی ویگن
تعمیر وسرویس‌شوفاژ‌آبگرمکن کولرودستگاه‌رختشوئی۸۳۸۵۴۴

کولر

تعمیرگاه مجاز ۱۳۱ ارج
سرویس نصب رنگ‌آمیزی آبگرمکن بخاری و روکش برزنتی کولر و کانال‌کشی ساختمان عباس‌آباد نظامی ۸۵۲۵۶۸ و ۸۴۱۱۲۵

سرویس‌مجازارج
نصب و تعمیر همه نوع کولر آبی کانال کشی ساختمان آبگرمکن ۵۴۷۹۰۴

نصب و سرویس‌کولرو یخچال در کمترین مدت ۳۴۰۱۰۶

سرویس و نصب کولر کانال‌کشی‌فوری۷۹۶۱۰۳

روکش برزنتی جهت هر نوع کولر تلفن۷۶۵۲۶۴

سرویس کولر ۴۷۷۹۹

یخچال

تعمیرات یخچال‌سردخانه نصب‌و نگهداری شوفاژ
تلفن ۷۹۳۸۹۷

تعمیرگاه سیدحسین
تعمیرهمه‌نوع‌لباسشوئی یخچال‌آبگرمکن۸۸۲۴۳۸

تعمیرگاه‌یخچال‌فریجیدر
اثاث‌یدکی موجودتلفن۸۴۸۷۵۶

تعمیر یخچال‌فریژیدر۸۳۹۲۲۵

فروشگاههای اتومبیل

فروشگاه‌برادران گلپایگانی
مرکز فروش اتوبوس و مینی بوس تلفن ۲۷۹۰۰ و ۵۳۶۳۰۱

پیکان
پیکان نو اماده نقد و اقساط شاهرضا چهارراه گرگان‌پلاك ۱۰۶۸

پیکان‌نو آماده نقد و اقساط یا تعویض با اتومبیل شما شاهرضا اول نظام‌آباد شمالی پلاك ۵۸

فروش اتومبیل

بی.ام.و ۲۰۰۲
مدل ۱۹۷۴
شرایط مناسب‌بفروش میرسد
تلفن ۸۴۴۹۷۲

پژه ۵۰۴ مدل ۷۲
دنده گیربکس
رنك آلبالوئی بابیمه‌بدنه بی واسطه بفروش می رسد ساعت ۹تا۱۰صبح تلفن۶۳۵۲۹۷و۹۷۹۷۳۸

پژو استیشن واگن ۷۲ فوق‌العاده تمیز بدون واسطه بفروش میرسد تلفن ۶۶۴۵۷۵

پژو ۵۰۴ مدل ۷۱
تلفن ۳۰۴۳۷۲

بنز ۲۸۰ مدل ۶۸
باکولر فرمان‌هیدرولیک شیشه اتوماتیک تلفن ۸۵۲۸۸۱
۱ـ۳ آـ ۱۰۲۹۵

یك‌بنز ۷۳فوق‌العاده‌تمیز فقط ۲۳۰۰۰ کیلومتر بدون واسطه بفروش می رسد تلفن ۶۶۴۵۷۵

اتومبیل بنز ۲۰۰مدل۷۱ رنك شیری بسیار تمیز بدون واسطه بفروش می رسد . تلفن‌ـ۸۳۸۸۵۰ـ ۶ تا۸ بعداز ظهر

بنز ۲۲۰ مدل ۷۲ گمرك نشده بدون واسطه‌تلفن ۷۷۰۷۰۸

شورولت ایمپالا مدل ۷۴ دانشجوئی گمرك شده ونمره شده دودرب فروشی تلفن ـ ۷۷۹۰۰۷
۱ـ۳ آـ ۱۵۱۳۶

ایل ۶۴ ۱۷۰۰ ـ ۴ درب بسیار تمیز با رادیو بدون واسطه نقد ۱۹۵۰۰ تومان ۴ تا ۶ بعد از ظهر با تلفن ۶۲۵۷۷۱ تماس بگیرید
آـ ۱۵۱۶۳

دوج گرونت ۷۲ شیری‌بارادیو در گمرك بدون بخاری وکولر کلا ۶۶ تومان تعویض با آریا ۷ تا۸ شب ۷۹۲۱۰۹
۱ـ۳ آـ ۱۴۹۵۲

مدل ۷۳
فورد کاپری ۱۳۳۰ مدل ۷۳ گمرك شده‌نمره‌نشده‌فروشی‌یا معاوضه بعدازظهرها ۸۵۱۳۲۶
آـ ۱۵۱۳۸

فوردکاپری‌مدل ۷۰
سفارشی GT ۱۷۰۰ رنگ بادمجانی کاملا تمیز و بدون عیب باکولر ورادیو پخش AM,FM قیمت ۴۵ هزار تومان نقدبدو ن واسطه‌تلفن۹۷۴۶۳۷
۱ـ۲ آـ ۹۶۶۷۶

کرایه

اتولوکس
اتومبیلهای تشریفاتی با راننده برای داخل و خارج از تهران میدان فردوسی تلفن ۸۲۱۲۷۰ و ۸۲۶۶۰۵

کالج بار
بارکش شهروحومه
۶۶۱۱۱۱-۴۱۱۱۱

گیتی بار
بارکش شهروشهرستان
تلفن ۹۵۶۴۰۵

تاکسی کلوپ سرویس
اتومبیلهای تشریفاتی برای داخل و خارج شهر در تمام ساعات شبانه روز آماده‌خدمت شماست تلفن ۸۵۰۰۵۱
۱ـ۳ آـ ۱۴۸۵۳

ماشین آلات

بیل هیدرولیکی پوکلین
کمپرسور ـ غلطك چرخ لاستیکی برای اجاره موجود است
شرکت ساریکا تلفن:
۹۵۷۴۰۹ـ۹۵۱۸۴۶

برك‌پرس ۲۵۰سانتیمتری وپرس ۱۵۰تنی ئیدرولیك خریداریم به تلفن ۶۳۳۲۳۷ و ۶۳۳۲۳۶ مراجعه شود

استخدام

دفتر اسناد رسمی ۲۴۴تهران احتیاج به دو نفر منشی‌خوش خط و تندنویس دارد.نشانی رودکی چهارراه وثوق فوقانی بانك سپه .

آگهی استخدام
۱ـ مترجم واردبامورباز‌رگانی وتایپ .
۲ـ حسابدار مسلط بامور بازرگانی و صنعتی .
۳ـ مدیر اموراداری‌وبازاریابی
۴ـ مدیرفنی کارخانه .
۵ـ کارگر نقاش اتومبیل .
۶ـ کارگر برقکار وباطری‌ساز اتومبیل .
۷ـ کارگر اسکلت‌سازاتومبیل.
۸ـ کارگر آهنکوب اتومبیل .
ازساعت ۵ تا ۷ بعدازظهر به آدرس بلوار الیزابت‌پلاك۳۰۸ مراجعه نمائید .
۱ـ۲ آـ ۱۵۰۹۵

یکنفر مرد که ماشین ـ نویسی فارسی و لاتین بداند تمام وقت‌موردنیاز است تلفن ۴۵۶۶۹
۱ـ۲ آـ۱۰۲۷۱

بیکنفر مهندس راه و ساختمان با حداقل سه سال سابقه کار و سه‌نفر نقشه‌بردار ورزیده با حداقل ۵ سال سابقه‌کار نیازمندیم از ساعت ۸ صبح تا ۵ بعداز ظهر با تلفن ۸۳۰۹۳۹ تماس بگیرید .
۱ـ۳

بیك نفر دوشیزه یا بانو جهت سکرتری‌نیازمندیم از ساعت ۷الی ۵باتلفن ۸۳۵۱۱۲ تماس‌بگیرید.

بچند نفر (دیپلمه رشته برق) تکنیسین واردبه امور برق فشار ضعیف‌و قوی داخلی ساختمان و نقشه خوانی با حقوق مکفی برای خارج‌ازتهران نیازمندیم .
شرکت سهامی مرکوری خیابان پهلوی سه راه تخت‌طاووس شماره۳۷۴ بین ساعت ۱۴ الی ۱۶ مراجعه نمائید .
۱ـ۲ آـ۱۵۱۹۴

اونیورسال
شرکت سهامی خاص
افراد ذیل را به همکاری‌دعوت مینماید .
۱ـ سرپرست کنترل‌ومرغوبیت کالا با داشتن سابقه
۲ـ بازاریاب با دارا بودن اتومبیل شخصی‌و آمادگی‌برای مسافرت بشهرستانها و حداقل سه سال تجربه
۳ـ حسابدار
۴ـ سری‌تراش‌وصفحه‌تراشکار واجدین شرایط‌باداشتن برگ خاتمه خدمت و معافی دائم غیرپزشکی به‌کارگزینی شرکت واقع در انتهای‌سیمتری‌نارمك خیابان چهل جنب‌دانشکده‌علم و صنعت مراجعه فرمایند .
ماشین نویس تمام‌وقت‌نیازمندیم بعدازظهرها بخیابان پهلوی ساختمان اطباء شرکت فنی مهندسی .
۱ـ۳ آـ ۱۴۹۱۹

کمك‌دارو ساز برای کار تمام وقت مورد نیاز است صبحها تلفن ۶۶۸۸۸۸
۱ـ۳ آـ ۱۵۱۵۰

توجه توجه
به تعدادی بازار یاب با تجربه در کار های بیمه با حقوق ثابت و مزایای بسیار بسیار عالی نیازمندیم تلفن۶۲۳۷۸۰
۱ـ۳ آـ۱۵۲۰۰

بچند نفر دوشیزه یا بانو جهت کنترل تریکو نیازمندیم تلفن ۳۰۳۲۷۲
آـ ۱۵۲۲۰

بیك بانو یا دوشیزه جهت صندوقداری یک فروشگاه جدیدالتاسیس که ماشین‌نویسی فارسی و لاتین نیز بدانند نیازمندیم بتلفن ۶۲۵۸۶۳ مراجعه فرمایند

بتعدادی بهیار و کمك بهیار نیاز است بتلفن۴۹۴۵۷ مراجعه شود

آگهی استخدام
شرکت هادکو به دو نفر کارمند با شرایط زیر نیازمند است
۱ـ برای سرپرستی دایره تحریرات با آشنا بودن به طرز کار ماشین پلی‌کپی و فتوکپی
۲ـ برای امور خدمات‌با حداقل یکسال سابقه
از واجدین شرایط‌در صورتیکه‌برك‌خاتمه‌خدمت یا معافی غیر پزشکی نظام داشته باشند ـ خواهشمند است به‌اداره پرسنل این شرکت‌واقع در خیابان تهران نو ایستگاه دفتر مراجعه نمایند .
۱ـ۳

استخدام کارگر زن‌ومرد تلفن ۹۵۴۷۸۴

انباردار
یك نفر انباردار فنی با تجربه و وارد به امور تدارکات با تحصیلات حدود دیپلم وحداکثرسن ۲۷ سال با حقوق مکفی استخدام میشود واجدین شرایط به کارگزینی شرکت ایران ژنراتوردر خیابان آریامهر سه راه کاج مراجعه نمایند .

استخدام سکرتروبایگان
دونفر دوشیزه یا بانو جهت سکرتری و بایگانی استخدام می‌شود تلفن ۳۱۹۷۵۵
۱ـ۲ آـ ۱۵۱۴۸

آگهی استخدام
کارخانجات مقدم به تعدادی دیپلمه فنی در رشته برق از هنرستانهای تهران با شرایط ذیل نیازمند است .
۱ـ حداکثر سن ۳۰ سال .
۲ـ داشتن معافی (غیرپزشکی) یا برگ خاتمه خدمت .
واجدین شرایط میتوانند با دردست داشتن کلیه مدارك استخدامی دریکی از روزهای شنبه،دوشنبه‌وسه‌شنبه‌ساعت۴ بعدازظهربه‌بعد به‌آدرس‌خیابان پهلوی (سه‌راه‌شاه) کوچه سیمرغ پلاك ۲۴ـ ۲۶اداره تدارکات مراجعه نمایند .
۱ـ۳ آـ ۹۶۸۳۰

به تعدادی دست دوز دوشیزه یا بانونیازمندیم تلفن ۳۰۳۸۳۵ خیابان اسلامبول پاساژ کمپانی طبقه‌چهارم‌تولیدی‌ونوس شماره ۳۴۳

کارگرزن شبانه روزی باضامن نیازمندیم تلفن ۷۷۹۴۴۷
۱ـ۲ آـ ۱۴۹۶۸

جهت نظارت امور راه‌سازی
مهندس با سابقه کاره تا ۱۰ سال در امر راه سازی و نقشه برداری‌و تکنیسین فارغ‌التحصیل انستیتو تکنولوژی‌رشته راه و ساختمان مورد احتیاج است واجدین شرایط‌باتلفن ۸۴۹۷۱۹ تماس حاصل فرمایند .
۱ـ۳ آـ۱۴۹۱۸

خدمتکار زن شبانه روزی
جهت نگهداری بچه و نظافت منزل با حقوق مکفی با ضامن معتبر مورد نیاز است جهت وقت ملاقات به ضلع شمالی سه‌راه آذری شرکت شیمیائی هرکولس مراجعه نمایند .
آـ ۱۵۱۸۶

شرکت کارفه
تکنیسین باسابقه درجه یک تهویه . برق . آسانسور تلفن وجریان ضعیف اتوکلاو و دستگاههای استریل با حقوق مکفی برای شهرستان رشت استخدام مینماید . متقاضیان به شماره ۱۹ کوی بهرام‌چوبی خیابان سپهبد زاهدی مراجعه نمایند .
آـ ۱۵۱۵۸

یک شرکت بزرگ‌تجارتی
احتیاج به یک سکرتر جهت استخدام فوری برای بایگانی خارجی و تلفن که واجد شرائط زیر باشند دارد .
۱ـ آشنائی به تایپ فارسی و لاتین .
۲ ـ آشنائی به زبان‌انگلیسی درسطح مکالمه عادی.
دارندگان دیپلم از یکی از مدارس بازرگانی مقدم خواهند بود .
متقاضیان درخواست خود را همراه با فتوکپی مدارك و خلاصه سابقه کاری به آدرس صندوق پستی ۱۵۶ تهران ارسال دارند .
آـ ۹۹۰۵

بچندنفرکارگرسیم‌کش‌ساختمان نیازمندیم آدرس خیابان‌خوش جنب بیمارستان لولاگر رادیو تلویزیون فیروز ۴ الی ۸ بعد از ظهر .
آـ ۹۶۸۳۵

استخدام
دوشیزه ماشین نویس که آشنائی بزبان انگلیسی داشته باشد مورد نیاز است کسانی که دارای گواهینامه‌منشی‌گری باشند حق تقدم دارند .
شمال ساختمان شرکت نفت ـ خیابان رودسر ـ پلاك۸۵طبقه چهارم
آـ ۱۰۳۹۹

استخدام کارگر
تعدادی کارگر مبتدی جاب جهت:اشینهای‌ملخی‌ـ افست‌ـ سیلندری مورد نیاز است داوطلبین میتوانند جهت کسب اطلاع بیشتر همه روزه از ساعت ۵٫۱۷الی۱۶ بدفترشرکت واقع‌درجاده قدیم کرج‌کیلومتر ۱۱ جنب بیمارستان شماره۲ بیمه های اجتماعی مراجعه نمایند .
۱ـ۲ آـ ۹۶۷۵۲

تعدادی دوشیزه و یابانو جهت ارائه محصولی با حقوق ثابت و پورسانت نیازمندیم تلفن۵۳۹۷۴۶

آگهی استخدام
دختر بسته‌بند
به تعدادی دوشیزه که سواد خواندن و نوشتن را داشته باشند برای‌کار های بسته بندی باحقوق مکفی استخدام‌میشوند. متقاضیان بعد از ظهر ها از ساعت ۲٫۵ الی ۵ به آدرس‌جاده قدیم‌شمیران روبروی کاخ جوانان داروسازی ویرا مراجعه نمایند .
۱ـ۲

تعدادی فوق‌دیپلم راه وساختمان
که خدمت نظام انجام داده‌یامعاف دائم باشند جهت کار در خارج از تهران مورد نیاز است‌متقاضیان‌با راهنمای شماره ۱۲۷۸ روزنامه اطلاعات مکاتبه فرمائید .

دوشیزه یا بانو
فوق‌العاده شیك پوش وخوش بیان جهت فروشندگی‌با حقوق مکفی فوری نیازمندیم تلفن ـ ۸۲۶۱۲۶
۱ـ۳ آـ ۱۴۹۳۵

شرکت‌سهامی کارخانجات کمك فنرسازی ایندامین به یکنفر تراشکار باسابقه جهت استخدام فوری نیازمند است . واجدین شرایط به کارگزینی شرکت‌واقع درجاده مخصوص کرج کیلومتر ۲۰ مراجعه نمایند .
تلفن ۹۴تا ۹۷۰۰۹۱
آـ ۱۵۰۲۳

استخدام‌مهندس
بدو نفر مهندس راه و ساختمان با ۳سال‌تجربه برای‌نظارت دربندرعباس مورد نیاز است‌ازواجدین شرایط تقاضا میشودبه تلفن های ۹ـ۸۳۱۱۴۸ مهندسین مشاوربرآیند مذاکره نمایند

بیانوئی خدمتکار که آشپزی بداند برای خدمت شبانه‌روزی باضامن نیازمندیم۸ـ۵۴۵۴۵۷
۱ـ۲ آـ ۱۵۱۱۸

متخصص
آزمایشگاه، دارو ساز یا طبیب
کار کرده در آزمایشگاه با تحصیلات کشور انگلیسی زبان با حقوق بسیار جالب مورد نیاز است تلفن ۸۳۷۰۰۴
۱ـ۲ آـ۱۵۱۳۹

چند نفر کارگر ساده با سواد جهت انبارمورد نیاز است .
به آدرس‌خیابان شمیران جنب‌سینما مولن‌روژ شماره ۴۵۱ مراجعه نمائید .

SECRETARY REQUIRED FOR IMMEDIATE EMPLOYMENT
Applicants must be well qualified in typing and fluent in conversing English (preferably also Farsi language). Salary depending on experience and other qualifications. Please call 311697 from 10 a.m. – 12 noon for interview.

کارخانه‌های صنعتی
آزمایش
استخدام مینماید
۱ ـ تکنیسین شیمی با تحصیلات فوق دیپلم و دو سال سابقه کار در رشته مربوطه .
۲ ـ نقش کش قالب با تحصیلات دیپلم فنی یا فوق دیپلم و دو سال سابقه کار .
۳ ـ تراشکار درجه یک با حداقل ۱۰ سال سابقه کار .
۴ ـ فرزکار درجه یک با حداقل ۱۰ سال سابقه‌کار
۵ ـ مونتاژ کار قالب درجه یک با حداقل ۱۰ سال سابقه کار .
داوطلبین به کارگزینی کارخانه ها واقع در کیلومتر ۱۲ جاده آبعلی مراجعه نمایند .

شرکت بلاك‌اند دکر ایران
جهت‌قسمت امور مالی خود بیکنفر دوشیزه دیپلمه با تسلط کامل به تایپ فارسی و لاتین‌و حداقل دوسال سابقه‌کار نیازمند است .
متقاضیان میتوانند جهت اطلاعات بیشتر و تعیین وقت‌مصاحبه‌با تلفن ۴۱۲۷۶ تماس‌بگیرند.

بیك خانم ایرانی یا خارجی شیك‌پوش وبرازنده (در صورت خارجی بودن زبان فارسی رادرحد مکالمه خوب بداند)که‌به‌زبان انگلیسی مسلط بوده و سابقه کار روی تلکس داشته باشد.
برای یك کار تمام وقت (صبح‌وعصر) باحقوق خوب مورد نیاز است علاقمندان بعداز ظهر ها به‌آدرس میدان فردوسی ابتدای سپهبد زاهدی ساختمان کاوه شماره۱۹طبقه‌اول مراجعه‌نمایند.

استخدام مهندس وتکنسین راه وساختمان
مهندسین‌مشاوراستادکارجهت‌نظارت‌راه‌سازی در منطقه کرمان تعدادی مهندس و تکنیسین راه‌و ساختمان استخدام مینماید.
آدرس خیابان روزولت خیابان نامجو شماره ۳۱ تلفن ۸۲۸۰۴۳

هواپیمائی بریتانیا به چند نفر راننده و باربر نیاز دارد . داوطلبان تقاضای کتبی خودرا باذکر مشخصات وسابقه کار به شرکت ایرتوك ۳۲۳ خیابان‌شاهرضا تهران‌ارسال‌دارند

یك شرکت خصوصی
برای کار بین شهرستانها راننده تریلراستخدام میکند . متقاضیان باتلفن۹۶۲۰۵۷تماس‌حاصل نمایند

استخدام تکنسین رادیولژی
برای ویزیت مراکز رادیولوژی و عرضه‌و فروش فیلم ـ مواد شیمیائی ودستگاههای‌مربوطه بیکنفر تکنیسین ورزیده که‌آشنائی‌بزبان‌انگلیسی داشته باشد در یکی از شرکتهای معروف ومعتبر باحقوق مکفی استخدام میشود .
داوطلبین میتوانند مشخصات کامل و سوابق خود را همراه یك‌قطعه عکس و آدرس کامل به صندوق پستی شماره ۲۲۹۷ تهران ارسال‌دارند.

بیمارستان الوند
جهت اولین دوره آموزشگاه بهیاری با شرایط زیر داوطلب می پذیرد .
۱ ـ داشتن گواهینامه سال‌سوم متوسطه .
۲ ـ داشتن سن بین ۱۶ تا ۲۶ سال .
۳ ـ داشتن دو نفر معرف‌مورد اعتماد آموزشگاه که حسن اخلاق داوطلب را گواهی نمایند .
۴ ـ دوره تحصیلی آموزشگاه بهیاری دو سال است .
۵ ـ برنامه آموزشگاه بهیاری شامل دروس نظری و علمی است که به تصویب شورای عالی آموزش و پرورش رسیده است .
۶ ـ امتحانات آموزشگاه با نظارت اداره پرستاری وزارت بهداری و اداره کل امتحانات وزارت آموزش و پرورش خواهد بود .
۷ ـ به فارغ‌التحصیلان گواهینامه آموزشگاه‌بهیاری داده خواهد شد .

تعمیرگاه های مجاز تلویزیون
شماره ۱ شاوب‌لورنس. فیلیپس سلطنت آباد ۷۷۸۰۹۳
شماره ۲ آر‌ـتی‌ـآی سه‌راه‌ضرابخانه ۷۷۵۳۰۸
شماره ۳ ناسیونال گیشا ۶۳۲۸۴۳
شماره ۴ آر‌ـتی‌ـآی آلستوم ۹۷۷۳۵۵
شماره ۵ گروندیك .تلفنکن عباس‌آباد ۸۵۰۳۱۴
شماره۶ شاوب لورنس‌ـ آر‌ـ تی‌ـ آی بهبودی ۹۷۹۹۵۵
شماره ۷ شاوب‌لورنس ـ بلر شادمان ۹۷۱۵۱۶
شماره ۸ شاوب لورنس . فیلیپس شاه ۹۲۱۲۹۶
شماره ۹شاوب‌لورنس. آر‌ـ تی‌ـآی‌نواب سالار۵۴۰۹۵۳
شماره ۱۰ شاوب‌لورنس . فیلیپس نظام‌آباد ۸۵۴۷۹۴
شماره ۱۱ شاوب‌لورنس . آر ـ تی‌ـ آی‌فرح ۸۴۵۰۲۷
شماره ۱۲شاوب لورنس ـ بلر تهران نو ۷۹۵۱۷۷
شماره۱۳شاوب‌لورنس.آر‌ـ تی‌ـآی‌سیمتری‌نارمك۷۹۱۴۰۲
شماره ۱۴ شاوب‌لورنس. آر‌ـ تی‌ـآی‌تهران‌نو ۷۹۳۹۵۶
شماره ۱۶ بلر ـتلفنکن تهران‌نو ۷۸۲۶۵۰
شماره ۱۷ شاوب‌لورنس ـ بلر شاه اردیبهشت ۶۶۰۶۶۹
شماره ۱۹ شاوب‌لورنس ـ بلرشمیران ۸۷۰۰۸۵
شماره۲۰ گروندیك‌ـناسیونال شهباز ۳۴۸۶۵۳
شماره ۲۱ گروندیك ـ بلرامیرآباد ۶۳۱۵۵۶
شماره ۲۲ توشیبا‌ـ شاوب‌لورنس ـ مازندران ۷۵۶۶۱۵
شماره ۲۳ شاوب‌لورنس ـ گروندویک ـ شاهرضا ۴۸۸۷۷

یك شرکت بزرك تولیدی
افراد زیر را جهت کار درشهر صنعتی البرز (نرسیده به قزوین) استخدام مینماید .
۱ـ چند نفر شیمیست که‌آشنائی‌کامل‌بزبان انگلیسی داشته باشند .
۲ـ یکنفرمهندس شیمی یا شیمیست‌باه‌سال سابقه کار و آشنائی کامل بزبان انگلیسی‌جهت سرپرستی تولید
۳ـ چند نفر تکنیسین ، فارغ‌التحصیل یکی از مداراس فنی .
متقاضیان میتوانند جهت وقت برای مصاحبه با تلفن ۸۳۶۲۱۳ تماس بگیرند .

سوپر کلین‌سرویس
تنها موسسه خشکشوئی و سرویس موکت مبلمان ، پرده ، فرش و تشك اتومبیل بطور شبانه روزی بدون‌تعطیل در محل با استفاده از آخرین تکنیك‌آمریکائی‌تلفن ۸۴۱۲۴۶ و۸۴۶۱۴۶ و ۸۵۲۷۹۳
۱ـ ۲

نقشه بردار
جهت کار در داخل شهر با حقوق‌مکفی‌تعدادی نقشه‌بردار با حداقل ۵ سال سابقه‌کار موردنیاز است .لطفا بین ساعتهای ۸ الی۱۳ با تلفن ۸۲۸۲۵۷ یا ۸۲۱۸۰۸باآقای موافق‌تماس‌بگیرید.

استخدام‌ویزیتور
ما بشما آموزش میدهیم تا در کار بازار یابی وویزیتوری‌تجربه‌ای کسب‌نموده و ضمن ازدیاد فروش ما بتوانید درآمد خود رانیز افزایش‌دهید. چنانچه خصوصیات زیر را دارا هستید بامامکاتبه فرمائید .
۱ـ سن بین ۲۳ تا ۲۸ سال
۲ـ انجام خدمت وظیفه عمومی یا معافیت دائم غیر پزشکی
۳ـ دارا بودن حداقل دیپلم متوسطه
۴ـ آشنائی بنقاط مختلف تهران
۵ـ خوش برخورد و اجتماعی
دارا بودن وسایل نقلیه شخصی و همچنین سابقه قبلی درامر ویزیتوری یك امتیاز محسوب میشود .
افراد واجد شرایط پس از طی یکدوره آموزش دوماهه و هزینه شرکت ما از حقوق و مزایای مکفی برخوردار شده و در زمینه شغلی‌خودقابلیت ترقی وپیشرفت فراوان خواهند داشت .
درخواست خود را همراه یك قطعه عکس برای ما بفرستید
آدرس ما:تهران‌صندوق پستی ۳۲۱۳ میباشد.

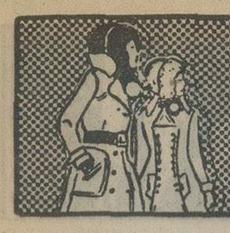

نیازمندیهای اطلاعات تلفنی آگهی قبول میکند

۳۱۱۲۲۵-۳۱۱۲۲۴
۳۱۱۲۳۰-۳۱۱۲۲۹

بتعدادی فروشنده مرد
با تجربه وارد به امور بازاریابی جهت فروش باحقوق مکفی وپورسانتاژفوری استخدام میشوند متقاضیان باتلفن ـ ۸۵۰۵۰۵ بعدازظهرها ساعت ۵تا۷ تماس بگیرند .
۱ـ۲ آ ـ ۱۵۱۱۷

بچند نفر پسر حدود معلومات ششم ابتدائی برای کار نظافت در لابراتور تمام وقت نیازمندیم فردوسی شمالی ۱۳۶
۱ـ۲

استخدام کارگر خیاطی
خیاطی سالاری احتیاج به ده نفر خیاط روز مزد دارد . داوطلبان به کریمخان زند خیابان سنائی جنب بیمارستان شماره ۲ کمک ، خیاطی و مزون سالاری مراجعه و یا با تلفن ۸۲۵۹۴۰ تماس بگیرند.
آ ـ ۹۶۹۷۸

انستیتو می‌ماکس
برای فروش ماشین حساب بعده‌ای سلزمن‌ورزیده‌وباتجربه با حقوق مکفی و پورسانتاژ نیازمند است .
ساختمان آلومینیم طبقه‌چهارم ازساعت ۹صبح‌الی۵بعدازظهر
۱ـ۳ آ ـ ۱۴۶۹

آگهی استخدام
به ۵نفر کارگر ساده و ۵نفر کارگر پرده‌مکرکره نیازمندیم . آدرس خیابان برق آلستوم مقابل کارخانه برق دفترکرکره آریا تلفن ۹۷۶۷۶۴
۱ـ۲ آ ـ ۱۴۹۰۶

یکنفر مهندس با تجربه حداقل سه سال در راه سازی برای کارگاهی‌در نزدیکی تهران استخدام میشود متقاضیان باتلفن ۸۲۲۷۰۸ مذاکره‌نمایند.

به دیپلمه فنی تمام وقت یکسال سابقه درکارهای تاسیساتی نیازمندیم ۸۲۶۸۰۹
۱ـ۳ آ ـ ۱۴۹۰۲

کالری گاز
تعداد ۲۰ نفرکارگرساده ۳ نفر نقطه‌جوش کار و یکنفر کنترلر محصولات گازی با حقوق مکفی نیازمند است.جاده‌آبعلی یك کیلومتر بالاتر از سه راه تهران پارس نرسیده به پمپ بنزین
۱ـ۲ آ ـ ۱۵۰۷۳

استخدام منشی
یک سازمان بزرگ اقتصادی ومالی چند نفر منشی‌باحداقل یکسال تجربه‌درامور منشیگری ودفترداری و آشنائی بماشین نویسی فارسی ولاتین‌استخدام مینماید . داوطلبان با تلفن‌ ۸۳۷۸۱۵ تماس حاصل‌نمایند.

پوشاك‌شهناز
به چندنفر فروشنده دوشیزه‌با تجربه نیازمندیم تلفن ۴۱۰۲۷
۱ـ۳ آ ـ ۱۴۹۹۹

استخدام‌دوشیزه‌بسته‌بند
۲۰ نفر دوشیزه برای کار بسته‌بندی لوازم آرایش که دارای تحصیلات چهارم‌ابتدائی و حداکثر ۲۵ سال داشته باشند استخدام میشوند . با در دست داشتن ۴ قطعه‌عکس و یک برگ رونوشت شناسنامه بکارخانه بلنداکس جاده قدیم شمیران بالاتر از سه‌راه ضرابخانه کوی لاجوردی مراجعه فرمایند .
آ ـ ۹۶۹۱۵

دفترفنی اردشیر استخدام مینماید
دیپلمه هنرستان واردبه نقشه کشی پرس‌پکتیو تلفن۷۵۳۳۶۰و۷۵۱۴۳۹
۱ـ۳ آ ـ ۱۵۰۶۷

آگهی استخدام
داروخانه نادر نارمك به دوشیزه یا بانوئی وارد به امور لوازم آرایش نیازمند است .
تلفن ۷۹۲۴۴۶

استخدام سرپرست برای یك کارخانه‌تولیدی تلفن ۹۵۴۷۱۱

نقشه کش تاسیساتی با یکسال سابقه کار تمام وقت‌موردنیازاست‌خیابان ایران نوین مقابل‌سازمان آب شماره ۳۲۵ شرکت ابداع‌۴تا۷ مراجعه شود
۱ـ ۲ آ ـ ۱۵۳۱۵

یک نفر برای نصب آنتن نیازمندیم‌دارندگان‌موتورسیکلت حق تقدم دارند ازساعت ۶ بعدازظهر ببعد تماس گرفته شود تلفن ۳۴۵۶۶۱
۱ـ۲ آ ـ ۱۴۹۳۹

استخدام پیشخدمت
دوشیزه یا خانم سن‌بین ۱۸ تا۲۵ سال جهت استخدام در یک خانواده فرانسوی مورد احتیاج است لطفا با تلفن ـ ۸۲۷۰۵۷ تماس حاصل‌فرمایند
۱ـ۳ آ ـ ۱۵۰۵۵

ماشین نویس فارسی فرانسه استخدام میگردد تلفن های ـ ۸۲۸۵۶۴ و ۸۳۲۷۸۷
۱ـ۱۰ آ ـ ۱۰۶۷۹

خانم یا آقائی جهت سکرتری که به تایپ فارسی و لاتین و زبان انگلیسی کاملا مسلط باشد استخدام میشود ۵ر۸تا ۱و۴ تا۶ر۶ تلفن ۹۲۱۷۰۵
۱ـ۲ آ ـ ۱۵۰۴۲

گلدوز
بچند بانو که تسلط به‌کارهای دستی داشته باشند تمام وقت نیازمندیم جاده پهلوی خیابان توانیر خیابان نظامی گنجوی مقابل دانشکده‌زبان طبقه دوم دردوی مراجعه شود .
آ ـ ۱۵۲۲۶

بچند کارگر زنانه دوز کاملا وارد و چندین دست دوز نیازمندیم با تلفن ۴۵۰۹۵ تماس بگیرید .

آگهی استخدام
کارخانه پارس متال تعدادی استادکار ریخته‌گری با سواد که سن آنان از۴۰ سال‌تجاوز ننماید برای سرپرستی‌استخدام مینماید واجدین شرایط میتوانند بین ساعت ۸ صبح تا ۴ بعد از ظهر به کارگزینی کارخانه واقع در کیلومتر ۱۴ جاده مخصوص کرج ایستگاه شهوند خیابان رنگین مراجعه نمایند .
آ ـ ۱۵۲۲۱

بیک دوشیزه یا بانوی باسواد جهت مطب دندانپزشکی نیازمندیم تلفن ۷۹۳۸۵۸

کارمند دفتری خانم یا آقا
وارد به امور اداری، بایگانی و تایپ برای نیمه وقت‌صبحها یا تمام وقت استخدام‌میشود. متعنی است در تقاضاهای‌خود تحصیلات ، سابقه کار،ادرس و شماره تلفن مرقوم و به آدرس صندوق پستی شماره ۳۰۴۷ تهران ارسال فرمائید.
آ ـ ۱۵۱۹۲

به یکنفر فروشنده خواروبار احتیاج است به تلفن۳۹۳۴۳۴ مراجعه شود .
آ ـ ۹۶۹۲۲

چند نفر فروشنده زن و مرد برای قسمت پوشاک نیازمندیم توماجیان سه‌راه شاه
آ ـ ۹۶۸۹۹

یک شرکت تجارتی احتیاج به یکنفر مهندس متخصص‌سیستم های مختلف آبیاری دارد .
تلفن: ۹۷۲۸۷۶ـ ۹۷۰۳۳۱
آ ـ ۱۵۱۹۱

بچند نفر دیپلمه مرد بطورتمام وقت نیازمندیم از ساعت ۱۲ الی ۳ با تلفن ۸۳۶۳۵۷ تماس حاصل نمائید .
آ ـ ۱۵۱۸۰

بچند نفر دیپلمه مرد بطورتمام وقت نیازمندیم از ساعت ۳ تا ۷ باتلفن ۸۳۶۳۵۷تماس‌حاصل نمائید .
آ ـ ۱۵۲۲۳

کارگر لوله‌کش درجه‌یك مورد نیاز است به تلفن ۶۳۳۲۳۷ ـ۶۳۳۲۳۶ مراجعه شود

سرویس کار شوفاژ نیازمندیم تلفن۷۹۳۸۱۱

چهارنفر سیم‌کش تابلو های فشار ضعیف برق نیازمندیم تلفن ۸۲۶۹۴۳
آ ـ ۱۵۲۳۱

تعدادی کارگر ساده و جوشکار نیازمندیم . اسلامبول اول لاله‌زار جنب‌سینمامتروپل‌پاساژ کیدفر طبقه زیر زمین

تعداد زیادی کارگر ساده
و چدن‌کار مورد نیاز است آدرس کیلومتر ۳ جاده قدیم کرج ایستگاه جنرال ذوب فلز تلفن ۹۵۱۰۰۳
آ ـ ۱۵۱۹۹

تلفنچی زن وارد به اموردفتری و ماشین نویسی با ضامن‌مورد نیاز است تلفن ۳۰۵۱۴۶
آ ـ ۱۵۲۰۴

دوشیزه یا بانو
وارد به امور حسابداری و ماشین نویسی مورد نیازشرکت تولیدی میباشد تلفن ۸۳۴۴۶۲ بین ساعت ۸ر۵ صبح الی ۱۲
آ ـ ۹۶۹۴۳

شریک

متخصص الکترو موتور
برای مشارکت در شرکتی نیازمندیم باتلفن ۸۳۸۱۱۱
۱ـ۴ آ ـ ۱۴۸۸۲

جویای کار

لیسانسیه علوم اجتماعی آشنا به امور حسابداری و بایگانی بعدازظهرها جویای کار است صبحها باتلفن۶۲۰۳۰۰بوسیله آقای‌نادر ی .
آ ـ ۱۵۱۴۱

ترجمه انگلیسی
ترجمه نامه‌های‌تجارتی توسط تحصیل کرده انگلستان‌تلفن ـ ۳۴۷۶۵۶
آ ـ ۱۵۰۷۰

با۲۵ سال‌سابقه
آموزشی‌وغیره‌حاضرم موسسه بزرگ آموزشی را اداره‌نمایم تلفن ۷۹۱۱۷۱ و ۳۴۹۳۴۲
آ ـ ۱۰۲۷۷

آموزشگاهها

ماشین‌نویسی ربانی
شما را بابهای‌کم درزمانی‌کوتاه برای‌استخدام آماده‌میکندشام‌ـ آبادمقابل‌سینماحافظ ۳۱۷۱۳۵

ماشین نویس
بیژن همتاندارد
میتوانید امتحان‌کنیدمیدان‌ژاله تلفن ۳۴۸۳۸۴

تدریس خصوصی

استاد خارجی
ماهی ۱۰۰ تومان
۸۳۳۳۱۹

انگلیسی کنتراتی
تضمینی
۸۳۳۳۱۹

انگلیسی توسط بانوی انگلیسی ۴۷۱۴۱

انگلیسی فرانسه‌آلمانی
۸۳۳۳۱۹

تدریس شیمی توسط لیسانسیه شیمی تلفن
۸۴۷۵۰۷
۱ـ۳ آ ـ ۱۵۱۴۴

ریاضیات فیزیک‌شیمی
توسط دانشجوی سال چهارم مکانیک پلی‌تکنیک ساعتی۳۰ تومان تلفن ۸۳۹۷۴۴ معینی اطاق ۵۰۴
آ ـ ۱۵۰۶۳

تدریس فیزیك ، شیمی، ریاضیات ، ادبیات ،زبان خارجه‌وسیله‌دانشجویان دانشگاه تهران تلفن ۶۱۱۲۶۶۹ ـ۹۳۴۵۰۰ م‌الف۱۴۶۱۰
۱ـ۱۰

زبان
انگلیسی فرانسه‌آلمانی
۹۳۶۱۸۱

کلیه دروس دبیرستانی تضمینی ـ توسط دانشجویان‌با چهار سال سابقه تدریس تلفن ۹۲۶۱۲۷

ریاضیات فیزیك وشیمی دبیرستان تلفن۸۲۱۳۶۱

تدریس خصوصی ـ مکالمه ـ قرائت ـ گرامر ـ در سطح متوسطه و عالی . چه درمنزل و محل کارتان و چه درکلاس خصوصی تلفن ۹۵۴۹۴۲
آ ـ ۱۰۳۶۹

تدریس‌ریاضیات‌وفیزیك توسط دبیر دبیرستانها ۷۷۱۱۸۰

فیزیك شیمی ریاضیات ودوره راهنمائی تضمینی ـ ۶۶۳۰۳۴
۱ـ۴ آ ـ ۱۴۹۹۸

املاك‌ومستغلات

فروش

خانه فروشی
خانه های ویلائی ومستغلاتی‌از ۶۰۰هزار تومان ببالا موجود است ۸۵۳۷۳۶ و ۸۴۷۹۸۲

منزلی مستغلاتی واقع در خیابان سی متری ـ (حشمت‌الدوله غربی) کوچه‌عطیفه بمساحت۲۶۶ متر دو طبقه هر طبقه ۵ اطاق و هال بسیاربزرك و زیر زمین با تلفن و شوفاژ روشن ـ نوساز و حیاط‌ماشین‌رو بفروش میرسد . طالبین میتوانندباتلفن۹۲۵۷۸۳ از ۴ الی ۷ بعداز ظهر نماس حاصل نمایند .
۱ـ۳ آ ـ ۱۵۱۳۲

حوالی میدان ثریا
خانه‌ای به مساحت ۲۴۰متر ۴اطاق با سرویس بالا وپائین حمام تلفن و کوکروبردمکرکره قیمت مقطوع ۲۵۰ هزارتومان تلفن ۸۴۲۲۵۷
۱ـ۳ آ ـ ۱۵۱۲۵

یک باب خانه ۴ اطاقی در انتهای خیابان دانش‌کوچه‌ثریا بفروش میرسد تلفن ۷۵۷۵۴۴
۱ـ۳ آ ـ ۱۵۱۲۳

خانه های فروشی شمال شهر ویلائی مستغلاتی و آپارتمانی ۷۷۰۴۰۸

خانه‌ای دو طبقه به مساحت ۲۴۰ متر و زیربنا ۳۵۰ متر نوساز مجهز روکار سنگ‌واقع در انتهای تهران‌نو ۲۰ متری بصیر ۳۷۰ هزار تومان تلفن ۷۸۴۲۵۴
آ ـ ۱۵۱۷۳

واقع در خیابان دولت قلهك
ایستگاه نشاط جنب دبستان تهمینه مساحت ۱۷۰۰ متر دو بنا یک مستغلاتی و یک شخصی متری ۱۵۰۰ تومان تلفن ۸۶۶۲۲۵
آ ـ ۱۵۱۶۷

تهران پارس‌خانه‌های‌مستغلاتی و ویلائی وآپارتمانهای فروشی ۷۸۲۱۲۸
آ ـ ۱۵۲۰۹

خانه ویلائی ۲برشمالی نوساز ۶ اطاقه با ۱۰۰تومان‌وام‌بانکی پرده کرکره موکت ۲ کولر تهران پارس بیواسطه ۵۲۰ تومان ۳۹۳۰۵۸
آ ـ ۱۵۲۰۷

خیابان قدیم شمیران خواجه عبدالله انصاری خانه جنوبی
بمساحت ۲۷۰ متر یکطبقه دارای ۵ اطاق باسرویس تلفن بعلت مسافرت مقطوع ۳۷۰ هزار تومان بفروش‌میرسدتلفن ۸۴۵۵۴۴
۱ـ۳ آ ـ ۱۵۱۱۶

خانه های نوساز تهران پارس ۴ تا ۱۲ اتاقه با وام بانکی ۷۸۱۹۱۸

مستغلاتی نومهندسی‌ساز در خیابان پهلوی جنب چاتوناگا بمساحت ۵۵۰ متر ۱۹۰۰ متر زیر بناء طبقه ۳ میلیون تومان تلفن۸۳۰۸۳۵و۸۲۸۳۴۹

خانه های ویلائی در تهران پارس تلفن ۷۸۱۵۱۹

خانه قدیمی شمیران
حوالی پل تجریش ۳۴۰۰متر مشجر قابل تفکیک باسه قطعه تلفن ۴۰۰۰۰ و ۶۶۰۰۰۰
۱ـ۳ آ ـ ۱۴۸۵۱

جمشید آباد جنوبی کوچه‌کاج شماره ۳ر۲۷ دو طبقه شمالی ماشین‌رو ـ آب ، برق ،تلفن کولر ، کف مکالئوم و مبله‌بدون واسطه ۴۵۰ هزار تومان ۹۲۳۷۵۲
آ ـ ۱۵۱۸۸

میدان ۲۵ شهریور خانه دو طبقه شمالی مستغلاتی‌ماشین‌رو ۲۴ر۴×۱۰ با تلفن و ذولر بدون واسطه مقطوع چهارصد و پنجاه هزار تومان ۵ تا ۹ بعد از ظهر تلفن ۸۳۰۷۸۵
آ ـ ۹۶۹۳۶

سیدخندان خواجه عبداله انصاری
خانه‌ای جنوبی ۱۳۲ متر ۴ اطاق در یک طبقه تلفن کولر سرویس کامل تلفن ۸۲۵۸۱۸
آ ـ ۱۵۱۹۵

خیابان نادری خانه دونبش مساحت ۴۲۰ متر تخلیه ۱۲ اطاق زیرزمین و یک انبار بزرگ و با محوطه حیاط تلفن و کولر کاغذ دیواری و کفپوش تلفن ۳۱۱۶۴۳
آ ـ ۱۵۲۰۸

یکباب مستغلات ۵طبقه با اجاره برگشت‌ماهیانه ۲۱۷۰۰ تومان فوری بفروش میرسد تلفن ۸۳۲۷۴۱ ـ۸۳۴۵۷۰

یك منزل ویلائی به مساحت ۵۰۰ متربا‌تلفن و شوفاژ خیابان‌شمیران حوالی ظفر بفروش می رسد تلفن ۸۵۰۴۵۰ و ۸۴۹۶۶۳
۱ـ۵

در الهیه شمیران خانه
یکطبقه و دو طبقه فروشی ـ ۸۶۴۹۵۱
۱ـ۱۰ آ ـ ۱۵۰۳۷

فرمانیه‌ساختمان‌مستغلاتی
۷۰۰ متر با استخر سه طبقه مجزا و مجهز و سرویس کامل و شوفاژ با موقعیت عالی تلفن ۴۰۰۰۰ و ۶۶۰۰۰۰
۱ـ۳ آ ـ ۱۴۸۵۱

چند دستگاه ساختمان ویلائی و مستغلاتی در شمال شهر آماده فروش لانه ۸۳۶۸۵۹

یکباب‌منزل جنوبی دو طبقه و نیم بمساحت پانصد متردرسلطنت‌آباد بفروش میرسد تلفن ۸۵۰۴۵۰ و۸۴۹۶۶۳

ساختمان‌مستغلاتی ۴طبقه
منطقه فرعی‌تخت‌طاوس‌هرطبقه ۵ اطاق با سرویس کامل تلفن ۴۰۰۰۰ و ۶۶۰۰۰۰
۱ـ۳ آ ـ ۱۴۸۵۱

خانه‌ویلائی۳نبش نوساز لوکس
۳۶۰متر۶اطاق‌هال‌درمستغلاتی تهرانپارس بیواسطه ۵۲۰تومان ۳۹۳۰۵۸
آ ـ ۱۵۱۱۲

آپارتمان فروشی
آپارتمانهای لوکس فروشی
۲و۳و۴و۵ اطاقه‌برای‌فروش موجود است‌تلفنهای۸۵۳۷۳۶و ۸۴۷۹۸۲
۱ـ۱۰ آ ـ ۱۴۱۵۴

آپارتمان وخانه‌های
مدرن بهر قیمت موجود ۶۳۴۲۵۵

آپارتمان فروشی
ایده‌آل‌برای خانواده‌های ایرانی پهلوی بالاتر از رستوران چاتانوگاکوی شناسا پلاك ۱۸ تلفن ۶۸۲۸۲۷

آپارتمان‌های‌مجهزحوالی نادری مجاور پارك هتل آماده‌فروش‌شد۶۶۵۵۱۹

لطفا توجه فرمائید
آپارتمان های
۳و۴و۵ اطاقی نو ساز مدرن‌با شوفاژ روشن وگاراژ و حیاط وتراس و بالکن و بعضی‌بدون شوفاژ به قیمت های ۱۶۰ و ۱۷۰ و ۱۸۰ و ۱۹۵ و ۲۰۰ و ۲۱۰ و ۲۳۰ و ۲۳۵ هزار تومان در فلکه اول تهران‌پارس‌وخیابانهای‌سرسبز ادامه ۴۵ متری سیدخندان‌و فرجام و هفت‌حوض تارمک با سه امتیاز ارزانی ومرغوبیت وعدم کمیسیون بفروش‌میرسد
تلفن ۷۹۱۵۵۴
۱ـ۶ آ ـ ۱۵۱۰۷

آپارتمان های فروشی نقدواقساط بابهره‌بانکی چهار راه شاه سیمتری ۴۵۴۲۶

چند دستگاه آپارتمان
لوکس مهندسی ساز با دواطاق خواب و سالن‌پذیرائی‌وناهارـ خوری و شوفاژ روشن با سرویس کامل مقطوع ۱۶۵ هزار تومان در حوالی چهلو پنج‌متری سید خندان بفروش میرسد تلفن ۷۹۴۶۶۹ آقای سریری .
۱ـ۵ آ ـ ۱۵۱۰۳

آپارتمان ۳ اطاقی
باشوفاژ وحیاط‌دربهترین‌نقطه بفروش میرسد تلفن ۹۷۹۴۰۰
۱ـ۳ آ ـ ۱۵۱۱۰

آپارتمان نوساز ۴ اطاق خواب پذیرائی . نهار خوری ، شوفاژ ، کولر، تلفن، گاراژشمیران‌اوایل خیابان دولت ۸۲۸۳۴۷ وزین‌پور
۱ـ۲

آپارتمان فروشی
خیابان گاندی ۶۳۳۶۰۱ و ۶۳۳۴۲۶ و ۶۳۰۲۷۴

آپارتمانهای‌مدرن وشیك درگیشافروشی۶۳۹۳۱۵

آپارتمان ۲ اطاقه و سه اطاقه با مغازه و زیرزمین شاه‌آباد اول ظهیرالاسلام‌بفروش‌میرسد تلفن ۳۱۱۴۸۲
آ ـ ۱۵۱۷۴

آپارتمان فروشی
۳ اطاقه و ۴ اطاقه باوسیله کامل درنارمک تلفن ۷۹۴۶۵۴
۱ـ۴ آ ـ ۱۴۹۲۷

ویلای فروشی
ویلا های کوی ارم کرج نقد و اقساط ۳۱۶۹۲۱

ویلای فروشی در دریاکنار مبله ، مشجر تلفن ۶۲۷۶۴۳
آ ـ ۱۵۱۶۸

زمین فروشی
زمین‌فروشی‌با۱۷دستگاه نقشه ساختمان بین ویلا و آبان شمالی خیابان شرکت به تلفن های ۶۶۵۲۳۱ و ۴۶۰۴۲ مراجعه شود .

۱۲ کیلو متری میدان شهیاد زمین باقساط
۲۵ماهه
متری ۶۰ تومان
۹۷۳۲۶۴

۱۰۰۰ هکتار زمین در بهترین موقعیت برجاده در تاکستان قزوین به فروش میرسد ۴۵۱۴۲

بینظیراست
۷۲ قطعه زمین
ولدآباد کرج
قطعات۹۵۷ تا ۱۲۵۰متر بر خیابان های اسفالته کاملا مشجر با درختان میوه ۳ ساله دارای آب‌و برق و سند مالکیت جداگانه برای هر قطعه
نقد واقساط
لطفا با تلفن۳ـ۸۳۸۱۸۲ برای‌اطلاع‌بیشتروزایای آن با ما تماس‌بگیرید.

قطعه زمینی بمساحت ۶۴۵متر بر جنوبی ۴۵ متری‌سیدخندان ۴ نبش با تراکم متوسط‌بدون واسطه فروخته میشود تلفن ۹۲۸۲۹۹ ـ۹۳۴۶۹۸
آ ـ ۱۵۱۶۴

خیابان پهلوی بالای پارك‌وی خیابان خیام یك قطعه زمین‌بمساحت۴۵۰ متر بفروش میرسد دفتر منصور ۸۷۱۱۳۵

قطعه زمین ۱۰۵۶ متری‌درفاز ۳مهرشهر کرج بابدهی بفروش میرسد تلفن ۵۴۸۵۹۶ ساعت ۴الی۸ بعدازظهر .
۱ـ۲ آ ـ ۱۰۳۳۹

دوهکتارزمین‌باسنددرشاهدشت بفروش میرسد تلفن ۷۵۷۵۴۴
۱ـ۳ آ ـ ۱۵۱۲۲

زمینی جنوبی بانقشه جواز بعرض ۱۲ر۵ متر و مساحت ۳۹۳ متروواقع در جاده قدیم شمیران حسینیه ارشاد کوچه لاجوردی بفروش میرسد تلفن ۸۹۴۹۴۸
۱ـ۳ آ ـ ۱۵۱۰۶

زمین فروشی جاده کرج
بیست هزارمتر بر اسفالت ـ ۳۱۹۷۸۴ بنگاه کوشان .
۱ـ۲ آ ـ ۹۶۷۰۸۲

الهیه چند قطعه زمین
فوری بفروش میرسد تلفن ـ ۸۶۴۹۵۱
۱ـ۱۰ آ ـ ۱۵۰۴۰

۷۰۰ مترزمین فروشی
تهران پارس رجوع فرمائید ۳۱۹۷۸۴ به بنگاه کوشان
آ ـ ۹۶۷۹۲

کرج وحومه
برای خریداراضی‌وباغات بویژه در کرج و حومه‌آن با ما در تماس‌باشیدتلفن ۴۸۶۷۱
۱ـ۵

۸۰۰ متر زمین فروشی بر خیابان شاه رجوع فرمائید ۳۱۹۷۸۴ به بنگاه کوشان
آ ـ ۹۶۹۳۷

مژده مژده
بهترین منطقه‌باغ‌فیض‌وشهران جنب ساختمانها قطعات ۳۰۰ متری وکلیه اراضی شمال‌غرب تهران بهنازلترین قیمت‌بفروش میرسد فلکه دوم‌آریاشهر دفتر ثلاث‌تلفن ۹۷۰۸۱۸و۹۷۶۸۶۶
۱ـ۲ آ ـ ۱۴۷۵۷

بنفع شماست
قطعات ۹۰۰ و ۵۰۰متری اقبالیه کرج متری ۱۷ تومان زمین های‌شهر پرسپولیس کرج متری ۶۰ ریال ببالا قطعات ۱۰۰۰ متری سلطان‌آباد کرج مقابل مهر شهر نقد و اقساط
۳۱۶۹۲۱
موسسه ساختمانی‌زمین‌ومسکن مقابل‌درب‌شمالی‌کاخ‌دادگستری طبقه فوقانی بانک صادرات .

فروش زمین بین جاده رشت‌و پهلوی مقابل دهکده‌ساحل‌زمین بمساحت ۱۱۳۴۰ متر باسند مالکیت دیوارکشی‌شده ۸۸متر برجاده اصلی بفروش میرسد طالبین باتلفنهای ۶۶۰۶۹۶ و ۶۶۹۷۱۸ تماس حاصل‌نمایند.
۱ـ۳ آ ـ ۱۴۸۶۵

فروش سرقفلی
مغازه واگذاری
اکازیون فروش سرقفلی
مغازه لبنیاتی با جوازو بدون جواز در فرح شمالی بعلت مسافرت بفروش میرسد تلفن ۸۴۱۲۱۵
آ ـ ۱۵۱۸۹

سرقفلی یکباب مغازه
دربهترین خیابانهای تهران بمبلغ پنج میلیون ریال واگذار میشود با آقای اخوان تلفن ۶۲۲۹۹۶ تماس گرفته شود.

یکباب مغازه‌خشك‌شوئی بمساحت ۱۱۰ متر مربع با تمام وسایل مدرن در عباس‌آباد بفروش‌میرسد تلفن۸۵۰۴۵۰و۸۴۹۶۶۳

بعلت مسافرت بخارج بوتیکی در خیابان آریامهر به فروش میرسد ۶ تا ۸ بعد از ظهر تلفن : ۳۴۶۴۰۸
آ ـ ۱۵۱۹۳

معدن
واگذار میشود ۵ببعد تلفن ـ ۹۳۸۹۶۹
آ ـ ۱۵۱۰۹

ابتکار جالب
بجای پرداخت سرقفلی‌واجاره مالک مغازه خودشوید۴۰۵۷۸

برای نمایشگاه ماشین‌آلات و شعب بانکها
یك نمایشگاه بمساحت ۱۲۰ متر و یك زیرزمین بمساحت ۱۴۰ متر در خردمند جنوبی واگذار میشود تلفن ۸۲۵۴۸۷

سالن غذا خوری باجواز رستوران بعلت مشغله کاری واگذار میشود نادری پاساژ عباسیان تلفنهای ۶۶۱۵۷۷ و ۶۶۶۱۵۵ داخلی ۴۵
۱ـ۲ آ ـ ۱۵۱۲۴

کارگاه آهنگری درب و پنجره سازی بمساحت ۹۰ متر با سند مالکیت و تمام وسائل و برق سفاز بفروش میرسد تلفن ۳۴۳۲۶۷
آ ـ ۱۴۷۵۹

فروش‌تعمیرگاه‌وتوقفگاه و ملك صبحها ۲۷۵۹۹ عصر ها ۸۷۴۴۶۶

اجاره‌داده‌میشود

قابل توجه شرکتها و دکتر ها
آپارتمان ۲ تا ۱۵ اطاقه در خیابان پهلوی ـ تخت‌جمشید ـ تخت‌طاوس ـ وزراء مبله وغیر مبله با سرویس کامل وتلفن مستقل جهت اجاره تلفن ۶۲۴۶۱۳

آپارتمانهای ۳ الی ۵ اطاق خوابه در خیابانهای عباس‌آباد وزراء گاندی جردن ونکبرای اجاره موجود است تلفن‌های ۶۲۲۰۶۵ و ۶۲۰۱۰۷
شرکت تهیه مسکن آسیانکو
آ ـ ۱۵۱۶۶

۱ تا ۲۰۰
آپارتمان ۱ تا ۲۰۰ اطاقه در بهترین نقطه تهران جهت دفتر کار و سکونت برای اجاره وزراء نرسیده به خیابان یازدهم ساختمان ۱۳۸ طبقه سوم سازمان دریچه تلفن ۶۲۲۹۵۴

چندین دستگاه
آپارتمان مبله و غیر مبله ۲ تا ۱۰ اطاقه در بهترین نقطه شمیران جهت سکونت آماده برای اجاره تلفن ۶۲۴۶۱۳ ـ ۶۲۲۹۵۴

اجاره
آپارتمان۳و۴اطاقی باسرویس شوفاژ ـ تلفن بدون واسطه اجاره داده میشود تلفن ـ ۹۷۷۷۶۹
۱ـ۲ آ ـ ۱۵۰۶۸

درب‌بازکن برقی
اف‌اف‌اکس
بدون‌قفل‌برق اف‌اف
ساخت آلمان غربی
باگوشی نشکن و مغناطیسی منحصر بفرد
نماینده انحصاری ومرکزپخش ، شرکت‌کاردود میدان ۲۵شهریور
باتلفنهای : ۸۲۲۳۸۴ - ۸۲۳۶۹۸ - ۸۳۱۸۷۷
سفارش دهید تا در اسرع وقت نصب و تحویل گیرید .

Sales Assistant

An American Company manufacturing and selling consumer products, located in Tehran, require a sales assistant reporting to the sales managcr in the marketing department of the company.
His responsibilities (for which he will be trained) will involve all aspects of sales promotion and advertising. A good personality is a must and some exposure to sales will be an asset but not essential. Further requirements are : -

1— Iranian Nationality
2— Military exemption
3— Age max. 28
4— College degree, preferably in commerce.
5— Fluent in English both oral and written.

Only those willing to work hard and learn, need apply. Further prospects for the right man are excellent Apply to P.O. Box 14/1143 - Tehran (Please attach one recent photograph).

دوباب منزل درتهران
که دارای حداقل ۱۰ اطاق و تجهیزات لازم باشد و بتواند به‌منظور شبانه‌روزی برای عده‌ای در حدود ۴۰تا۵۰ نفر دانش آموز مورد استفاده قرار گیرد مورد نیاز میباشد برای کسب اطلاع بیشتر در تمام ساعات اداری ایام هفته به‌تلفن ۳۱۸۹۰۲ مراجعه فرمایند .

آگهی استخدام
نیروی هوائی شاهنشاهی تعدادی غیرنظامی که دارای مدرك تحصیلی لیسانس یافوق لیسانس‌در رشته(حسابرسی، حسابداری صنعتی ، بازرگانی ، مدیریت بازرگانی،اقتصاد و بانکداری) باشند استخدام مینماید .
داوطلبان واجد شرایط میتوانند از تاریخ ۶ر۸ر۵۳روز های زوج از ساعت ۸ الی ۱۱ با در دست داشتن مدارك تحصیلی به ستاد فرماندهی نیروی هوائی شاهنشاهی(مدیریت کارگزینی) واقع در خیابان فرح‌آباد ژاله مراجعه نمایند.
م‌الف ۱۴۵۷۲
نیروی هوائی‌شاهنشاهی

مرکز راهنمائی دانشجویان
اخذ پذیرش از دانشگاه ها و دبیرستان های آمریکا ـکانادا ـ انگلستان وسوئیس برای‌دوره های دبیرستان ـلیسانس و فوق لیسانس در کمترین مدت تلفن ۶۶۱۷۹۸ بین ساعات ۳ الی۷ بعداز ظهر .

اطلاعیه مهم بلوك آپارتمانی کوروش‌بزرك
واقع در محل ییلاقی تهران (امامزاده قاسم شمیران)به علت استقبال فوق‌العاده دوستان و مشتریان محترم‌تصمیم گرفته شده ظرف حدود یک ماه بین کلیه مراجعه کنندگان گذشته و آینده قرعه‌کشی شود که جای گله‌ای‌برای عدم فروش آپارتمان ها باقی نماند . خواهشمند است‌مشتریان محترم‌که مراجعه کرده‌اند یا نکرده‌اند با تلفن ۶۶۱۸۲۵تماس حاصل فرمایند .
ساختمان کوروش بزرك

شرکت بلاك‌اند دکر ایران
بچند نفر دیپلمه هنرستان صنعتی جهت امور نمایشگاه خود نیازمند است داوطلبانی که‌دارای سابقه کار بوده و موانع‌استخدامی نداشته‌باشند با حداقل حقوق ۲۰۰۰۰ ریال استخدام خواهند شد متقاضیان میتوانند روزهای‌یکشنبه‌ودوشنبه در ساعات اداری به‌آدرس خیابان شاه بین ۲۰ متری دوم و فخر رازی شماره ۲۲۹ مراجعه نمایند .

آگهی استخدام
تعدادی تکنیسین الکترونیك و الکتریك که دارای مشخصات زیر باشند استخدام میشود.
۱ـ تحصیلات فوق دیپلم الکترونیك یاالکتریك
۲ـ حداقل دو سال سابقه کار
۳ـ دارای برك پایان‌خدمت یامعافی غیر پزشکی
۴ـ آشنا بودن بزبان انگلیسی یا آلمانی
متقاضیان میتوانند شخصا با دردست داشتن کلیه مدارك استخدامی به شرکت ترانس‌پیك‌واقع در کیلومتر ۲۴ جاده کرج مراجعه فرمایند.

استخدام بانو برای خانه داری
۱ـ آشنائی و تخصص در لباسشوئی ، اطوکشی ونظافت خانه
۲ـ سن بین ۲۵ الی ۴۰ سال
۳ـ سابقه کار در خانواده های اروپائی
۴ـ داشتن معرف و ضامن
۵ـ آمادگی اقامت درخارج از کشور
۶ـ تحصیلات ششم ابتدائی
۷ـ احتیاجی به دانستن زبان خارجه‌نیست
۸ـ حقوق ماهیانه از ۱۰۰۰۰ ریال به بالابا واجدین‌شرایط‌بین‌ساعت ۹صبح‌الی۷بعدازظهربا شماره ۳و۹۲۹۱۰۲ تماس حاصل نمایند .

سرآشپز
کارخانه اتومبیل سازی خاور
یك‌نفر سرآشپز راجهت کادر پرسنلی رستوران خود باشرائط زیر استخدام مینماید.
۱ـ حداقل ۱۰سال سابقه‌کار مفید
۲ـ حداکثر سن ۳۵سال
۳ـ داشتن برك معافیت نظام یا خاتمه خدمت .
۴ـ داشتن سواد خواندن و نوشتن
داوطلبان واجد شرائط بایك قطعه عکس‌به ک

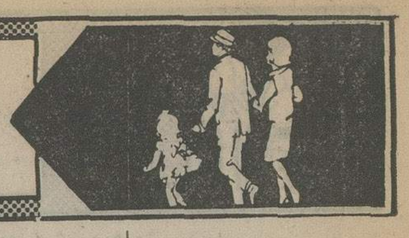

نیازمندیهای اطلاعات تلفنی آگهی قبول میکند

۳۱۱۲۲۴-۳۱۱۲۲۵
۳۱۱۲۲۹-۳۱۱۲۳۰

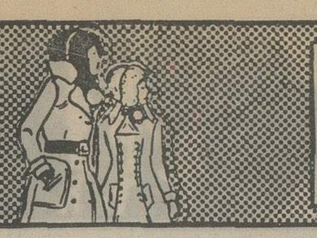

آپارتمان در طبقه اول‌باه‌اطاق خواب سالن نهارخوری ارکاندیشن‌باگاراژواستخرواقع در خیابان میرداماد اجاره داده میشود تلفن ۷۷۴۰۸۷
۱ـ۲ آ ـ ۱۵۰۶۹

اجاره داده میشود
یکدستگاه آپارتمان دارای ۶۰ اطاق و دوسالن بزرگ واقع درخیابان ۲۱آذر غرب‌دانشگاه تهران اجاره داده‌میشودطالبین به‌تلفن‌های ۹۳۵۰۱۲و۹۲۱۸۲۱ مراجعه نمایند .

آپارتمان درعباس‌آباد ٤ اطاق خواب هال‌پذیرائی‌ناهارخوری شوفاژ کولر تلفن اجاره‌داده میشود ٤تا۷ باتلفن ۷۷۰۹۸۷ تماس بگیرید .
آ ـ ۱۵۱٤۹

ویلای اجاره

جهت اجاره ویلاهای مدرن با سازمان تهیه مسکن‌دریچه‌تماس بگیریدتلفن٦۲۲۹٥٤و ٦۲٤٦۱۳

رهن و اجاره در داودیه خانه‌ای بمساحت‌دویست متر واقع در داودیه جنوبی اول جلفا رویهم چهار اطاق با گاراژ ، هال ،تراس وسیع و زیرزمین‌ـ کولروآبگرمکن تلفن ۳۱۱۲۳۸ (سه تا پنج بعداز ظهر) ۱ـ۳

موردنیازبرای اجاره

دفترکاری ۲یا۳اطاقه باشوفاژ و تلفن از شاهرضا ببالا جهت شرکت باسابقه مهندسی مورد نیاز است تلفن ٦۸٤٤۹۲ و ۸۳۳۱۷۲
آ ـ ۱۵۱٤۳

یک اطاق‌برای‌خانمی دانشجو نزدیک به دانشگاه تهران‌مورد نیاز تلفن ۸۲۰٤٥۱ مراجعه
آ ـ ۱۵۱۳۳

موردنیازبرای خرید

مرکز خرید آپارتمان ٤٥۱٤۲

زمین

اراضی تهران پارس خریداریم ۷۸۰۰٦۱

اراضی تهران پارس خریداریم تلفن ۷۸۸٤۹

زمینهای‌افسریه‌شاه‌آباد شرق‌مشیریه خریداریم ۳٥۹٤۰۸

یکقطعه زمین درشمیران خریداریم ۸۷۱۱٥۳

خریدار زمین تهران‌پارس تلفن ۷۸۱۹۲٦

خریدار زمین تهران‌پارس ـ ۷۸۱٥۹٥

خریدار زمین تهران‌پارس ـ ۷۹۱۳٦٦
۱۲ـ۱ آ ـ ۱۳۹۷٦

زمین تهران‌پارس خریداریم‌تلفن ۷۹۳۰۲۰

خریدار زمین تهران پارس ۷۸۱٤۳٤
آ ـ ۱٤٥۲٥

زمین افسریه‌خریداریم۳٤۱۳٥۹

خریدار اراضی‌ساحلی‌و جنگلی شمال تلفن ٦٦۲٤٥۹و٤٥۱٦۸

بنگاههای معاملات املاک

زمین صنعتی کارخانه و انبارجاده قدیم کرج،جاده مخصوص ، جاده ساوه خریدار و فروشنده‌ایم تلفن ۹٥۹۷٥٥

برای خرید وفروش‌خانه و زمین و مستغلات و آپارتمان بیش از یک میلیون تومان با ماتماس بگیرید ٦٦۰۲۰۰ ـ ٦٦٤٦۱۸ و٦٦٦۲٦۳

دفتر مرکزی جلالی
خرید اراضی سعادت‌آباد و عباس‌آباد و دره قشلاق و شمیرانات و مبارک‌آباد تلفن‌ـ ٦٦٦٤۱۱ ـ ٦۲٤۱۹۳

خانه های دست دوم و نوساز شمال شهر را خریدار و فروشنده‌ایم .
۹۳۷۰٦۲
۹۳۸٤٤۹

تهران پارس
معاملات زمین و خانه۷۸۱۹٥۷ فرامرزپور
آ ـ ۱٥۱۷۳

مهرشهر بزقش‌آباد و گلشهر سرحدآبادخریداروفروشنده‌ایم ٤۲٦۸۲
آ ـ ۱٥۱۱٤

اگر خریدار یا فروشنده املاک ساحل بحرخزر یا تهران و شمیران باشید
صبح‌ها با ۳۱۹۷۸٤ یا پست لاله‌زار به بنگاه‌کوشان‌بفرمائید
۱ـ۲ آ ـ ۹٦۷۸۱

بورس املاک شمیران
دفترپراتی ۸۷۳٥۷٥ـ۸۷۷۸۷٥

نیازمندیهای اجاره

سازمان نیازمندیهای خارجیان
خانه‌بخارجیان اجاره میدهد
۸۲۳۱٥٥ ۸۲۳۹۳۹
۸۲۸۱۰٦

اجاره‌خانه بخارجیان

موسسه
نیازمندیهای‌خارجیان
خانه بخارجیان اجاره میدهد
۸۳۰۰۸۱ ـ ۸۳۰۰۸۲
۸۲۱۸۱۱ ـ ۸۲۱۷۲۳
۳٦۱ تخت جمشید مقابل سفارت آمریکا

موسسه امپایر ۷۷۷٥۰۰
خانه بخارجیان اجاره میدهد
۷۷۸۹٥٥ـ۷۷۲۲۲۲

موسسه امور خارجیان
مرکزاجاره تخت جمشید جنب بهار ۵۰۹۲
۷٥۱۷۸۲ـ۷٥۲۳٥۸

موسسه تلفن ۷۷۷۷٤٦
خانه بخارجیان اجاره میدهد
۷۷۸٦۰۰ـ۷۷۸٥۸۹

مرکز اجاره بخارجیان
منزل شما رادرکمترین‌مدت با بهترین شرایط مطمئن‌بخارجیان اجاره میدهیم ۷۷٦٦۲٥
۱ـ۷ آ ـ ۱٤۸۸۹

سازمان مسکن پارس
مرکز ۸٥۳۸٥۳
۸٤۸٤۲٤
اجاره ۸٥۷٥۸٥
بخارجیان

۲٤ ساعته
سازمان نیازمندیهای بین‌المللی
اجاره بخارجیان
۷۷۸۷۹۹
۷۷۹۱۱۸

موسسه کوئیک
خانه بخارجیان اجاره میدهد
۸٥٥٥٥٦ـ۸٥٥٦۰٥

شرکت سلحشور
باگروه مهندسی خوشی خیلی سریع اجاره بخارجیان
٦۲۳٦۷٤ و ٦۲۷٤٥٥

۸۲۹۷٦٦ ـ ۸۲٥۱۳۰
سازمان کورش
اجاره منازل بخارجیان

آژانس بین‌الملل
جهت خارجیان منزل‌واپارتمان های شما را درشهروشمیرانات مبله و غیر مبله اجاره میدهد ۸۳۰۸٤۱ـ۸۳۰۸٤۲ـ۸۳۰۸٤۳

معاملات پول

پول موجود
پول
در مقابل چك کارمندی ملك ـ تلفن ـ اتومبیل
٤۳٥۲۸

پول
فوری ارزان روی خانه‌و مستغلات تلفن ۸۳۰۸۳٥

پول
بپول راکد شما در مقابل چك و سفته‌معتبرهزاری ۸۰ تومان بهره میدهیم
۸۳٦۷۳٥

وام
قبل‌ازاینکه‌میخواهید از موسسه‌ای روی
چك کارمندی
تلفن ـ اتومبیل ـ ملک خود وام بگیرید با ماتماس حاصل فرمائید
بنفع شماست
تلفن ٦٦۷۸۸٤
آ ـ ۱٤٦٤٦

پول‌فوری بابهره‌ارزان در مقابل خانه‌ومستغلات ۸۳۹٥۰۰

پول ارزان

مقابل اتومبیل تلفن و ساختمان‌هزاری۱۲تومان ۸۳۲٥٥۸ ـ ۸۲۲۳٤۱
شاهرضا مقابل لاله‌زارنو موسسه جهان .

پول فوری با سود بانکی

به اتومبیل ، تلفن ،ملك، چك کارمندی
۷٦۳۸٤۰

برای تهیه وام از یك میلیون ریال ببالا با ما تماس بگیرید پاکپور ٦٦۰۲۰۰ ـ ٦٦٤٦۱۸ و ٦٦٦۲٦۳
۱ـ٤

بپول راکد شما باانتقال مبیع هزاری ٥۰ تومان سود میدهیم ۷٥٦٤۲٥

پول فوری با بهره‌بانکی روی‌سند ملکی واتومبیل وچك کارمندی۷٥٦۰۲۳

وام بهر طریق
۹۳۱۷۳۱

پول فوری با سودبانکی در مقابل خانه مستغلات ۹۲۸٤٦٥

وام درمقابل تلفن قبض بانکی وفرش .
تلفن ٤٤۹۸۱
آ ـ ۱٤۷٥۱

قلك وام میدهد
درمقابل مبیع ارزنده قلکفورا وام میدهد تلفن ۷٦٥۷٤٥

پول شرطی باسودبانکی در مقابل خانه و تلفن : ۹۲۳٥۰٤

پول ارزان و فوری
موجود است‌دفترسام ۸۲۲٦٥۹

خانه پول ـ فرح شمالی مرکز معاملات پول تهران ۸٤۸۳۸۸

بورس پول شرطی تلفن ٦٦۷۱۰۸

وام به اتومبیل و چك ٤٤۲۲۰

پول٥ر۱ شاهی٦۲٤۸۷۳

مورد نیاز

پول شرطی با بهره عالی نیازمندیم۷٥٦۰۲۳

بپول راکد شما درمقابل سفته و چك‌معتبرهزاری ۸۰ تومان‌بهره‌با تضمین میدهیم تلفن۹۳۱۷۳۱ ـ ۹۳۱۷۳۱ و ۹۳۱۸۲۱

پول شرطی درمقابل‌خانه مستغلات فوری‌نیازمندیم ۹۲۸٤٦٦

موسسه همکاریهای بنیادی توکل پول شمارا در مقابل سند ساختمان زمین اتومبیل بمعامله می دهد
تلفن ٦۳۰۸۲٦
۱ـ۱٥ آ ـ ۱٥۱٥٤

بپول راکد شما هزاری ٥۰ تومان سود میدهیم ۷٦۳۸٤۰

پول در مقابل خانه نیازمندیم‌تلفن ۷٦۳۸٤۰

پول شرطی نیازمندیم ۸۲۸۳٤۹

پول درمقابل خانه‌ارزنده نیازمندیم ۷٥٦٤۲٥

پول شرطی نیازمندیم ۸۳۹٥۰۰

پول شرطی نیازمندیم ۸۲۲٦٥۹

قبوض

وام درمقابل
فرش و جواهر و مازادارزیابی قبوض فرش زمین و مستغل و جواهر بانک کارگشائی تلفن‌ـ ٤٥۱٦۸ و ٦٦۲٤٥۹ و٤۳٤۹۹

خریدارقبوض‌شهرداری ٤٥۹٥۷

معاملات تلفن

تلفن‌در هر منطقه خریدار با نصب فروشنده‌ایم . ۸٥۳۰۳۱

هرنوع تلفن خریدار و با نصب فروشنده‌ایم ٦۳۱۲۱۲

خرید فروش هر نوع شماره تلفن با نصب ۸۲۰۸٤۱

خرید و فروش تلفن ۳۱۷٤۳۷ سلامبول کمپانی ۱۷و۲

خریدو فروش‌انواع‌تلفن با نصب ٦٦۷۸٥۰

بورس تلفن شاهین ۳۱۱۷۷۱

فروش

فروش هر نوع شماره تلفن با نصب فوری ٦٦٥۷٥۷

فروش تلفن در هرمکان فوری تلفن ۷۷۰۰٥۸

فروش تلفن ٥۳۳۰۳۰
تلفن با نصب فروشنده‌ایم ۹٦۰۱۰۲

خرید

خرید هر نوع تلفن ٦٦٥۷٥۷

تلفن ۳و۷و٦۲ خریداریم ۳۰۳۲۳۷

تلفن ٤ و ٦ و ۸۹ خریداریم ۸۹٤۰٥۰

تلفن ۲ و ٥ فوری خریداریم ٥۳٥۷٤٤

خرید تلفن در هر مکان فوری تلفن ۷۷۰۰٥۸

خریدار تلفن ۲۳۰۳۰

تلفن خریداریم تلفن ۹٦۰۱۰۲

تزئینات‌ودکوراسیون

با۳تومان
با روزی سه تومان منزل‌ومحل کار خود را با بهترین انواع کاغذ دیواری ، پرده گرگره ، موکت و کفپوش تزئین‌فرمائید **تزئینات مارال۹۷٥٥۱۸**

دلخواه

فقط با یک تلفن در اسرع‌وقت متخصصین ماازنزدیکترین‌شعبه شرکت پلاستر دراختیار شما میباشند و شما میتوانید با شرایط دلخواه منزل و محل کار خود را با بهترین انواع کاغذ دیواری ، موکت،کفپوش

پلاستر
تزئین نمائید شعبه‌مرکزی‌پهلوی بالاتر از چهارراه امیر اکرم ساختمان‌شرکاء جنب‌کوچه‌بیدی
تلفن ٦٦٦٦٦٥
٤٤۰٤۱،٤۸۷٥۱
شعبه بازار بازار بین‌الحرمین بازار تحریر پاساژ زردوز
تلفن ٥۳۳۷۹۷
شعبه‌کیشا ـ سی‌متری‌اول‌کیشا **٦۳۱۹٤۷ و ٦۳۲۹۱٤**
شعبه باغشاه سی متری سپه میدان باغشاه
تلفن ٦٦۰۷۷۲
۸۷٤۳۰۲

نقد و اقساط

تزئینات الهام
پرده کرکره آمریکائی‌با نصب متر مربعی ٤۷۰ ریال کاغذ دیواری‌و موکت ایرانی و خارجی با ۲۰ در صدتخفیف پرده پارچه‌با دوخت ۰ نصب مجانی ، اف اف درب کشوئی با تخفیف کلی تلفن ۹٥٦۹۸۰

موسسه پیشرو تزئینات شما را نقد و اقساط‌می پذیرد ٦٦۰٤۷۹

تزئینات‌ساحل۸٤۳۱۹٦
کلیه بنائی رنگ‌امیزی‌ساختمان

شرکت کاپیتال
برای تزئینات‌منزل‌ودفترکارتان فقط باتلفن ۷٦۰۷٦۳ تماس بگیرید .
آ ـ ۱٥۰۸۰ ۱ـ٥

برای ساختمان شما

پاکتان
انجام کلیه امور نظافتی نقاشی و دکوراسیون ساختمان ۸۳۸۱۷۲ و ۷٥٤۷٥۳

۳تومان
با روزی ۳ تومان و بایک‌تلفن انواع کاغذ دیواری‌ـ موکت ـ کفپوش وسایرمحصولات‌تزئینی ساختمان برای منزل‌ومحل‌کار شما نصب میشود تلفن های ٦٦۰۷۷۲ و ٤۸۷٥۱ ٥۳۳۷۹۷ و ٤٤۰٤۱ ٦۳۲۹۱٤ و ٦۳۱۹٤۷ ۸۷٤۳۰۲

سرامیک آسیا
تولید کننده انواع سرامیك لعابی ، جاده ساوه کیلو متر ٦املاك بختیاری تلفن ۹٥۹۱۹۱

بنائی ـ نقاشی آسفالت تلفن : ۷٥۹۷۲۱

تعمیرات ساختمان‌و اسفالت در اسرع وقت تلفن ۹٥۳٥۰٤

اکوستیک
فروش و نصب سقفهای کاذب صادکو تلفنهای ۸۱ـ۷٦۱۲۸۰

شرکت ساختمانی آسیا
سازنده اپارتمان ویلا بیمارستان در تهران و شهرستانها تلفن ۸٤۷۲۸۸

اسفالت وعایق
شمیران قلهك ـ تلفن
۸٦۱۳۲۷

آسفالت نقد و اقساط ۹۷۹٤۱۳

ایزولاپ پشت‌بام
اسفالت راه با تضمین
۸٥٤۸۲٥ ـ ۷۷۲۳۳۸

اسفالت و تعمیرات پیشروتلفن ٦٦۰٤۷۹

آسفالت و نقاشی ٦۲٥۷۳۲
آ ـ ۱۳۷۲۱

لوله‌بازکنی

لوله‌بازکنی‌ولوله‌کشی مقدم ۹۲٥۳۷٤

لوله بازکنی فوری تلفن ۸٥۲٥٦۸ و ۸٤۱۱۲٥

لوله بازکنی یکساعته ۷٦٥۲٤٤

لوله بازکنی ولوله‌کشی دروازه دولت ۸۲۷٤۰۸

تخلیه چاه
تخلیه چاه و لوله‌بازکنی فوری ۸۷۰٥۹۱
آ ـ ۱۲۷٥٦

تخلیه‌چاه
ولوله بازکنی
تلفن: ٥۳۷۱۸۳

تخلیه‌چاه
ولوله بازکنی
تلفن: ٥۳۲٥٥۰

تخلیه‌چاه
و لوله باز کنی پات با تخفیف مخصوص
تلفن ٤۷٦۳٤

تخلیه‌چاه
ولوله بازکنی
تلفن : ٥۳۱۷۰٥

تخلیه چاه فوری
تلفن ۹۲۳۳٥۹

تخلیه هر نوع چاه ارزانتر از همه جا
٦٦۹۸٦٥

لوله بازکنی ،لوله‌کشی تخلیه چاه تلفن
۷٥۹۷۲۱

شرکت نشتگیر
تعیین و تعویض محل اسیب‌ـ دیدگی لوله های آب۸۲۷٤۰۸

تخلیه چاه لوله کشی تعمیرات
کانال کشی اسفالت نقاشی ٥٤۹٦۱۱

تخلیه فوری حفر چاه لوله بازکنی نصب بخاری آبگرمکن شوفاژ ٥٤۹٦۱۱

تخلیه چاه خیلی مناسب
لوله بازکنی لوله‌کشی فوری ٥٤۹٦۱۱
آ ـ ۱٥۱٦۲

گاز

پرستی گاز
گازوسرویس
ازساعت ۷ صبح الی ۱۰ شب
۹٦۳۰۲۱ـ٦
۹٥۰۰۰۱ـ٦
سرویس‌وتعمیرات اجاق
۹٦۳۰۳۰

بوتان گاز
BUTANE
قبول‌سفارشات‌کازازلا صبح‌تالاشب
باشماره‌های ٥۹ـ۹٥۳۰٥۱
صدورکارت‌اشتراك ۳۱۳۱٦۳
سرویس‌وتعمیرات ۲ـ۳۱۳۱٦۱
دفترمرکزی‌وفروش ۱٥ـ۳۰٤۷۱۱
شکایات‌کازرسانی ۹٦۲۰٦۰
بوتان

گمشده

یک جلد سندمالکیت‌زمین‌شماره ۷۹۸٤۲ بمساحت٦۱۷٫٤۰ متر بنام بانو عزت نوراني حسینی و یک جلد فتوکپی آن‌بانضمام ۲ برگ وکالت نامه بنام امیر هوشنگ صباغیان و فتوکپی اوراق‌مفاصاحساب‌عوارض‌شهر و نوسازی ومالیات سطح‌شهر و یک کارت جواز ساختمان بشماره ۱٥۲٦۱ و ۷۹۲٥ شهرداری شمیران ویک برگ ضمانت‌نامه مهندس جلال آزمایش (مهندس ناظر)داخل یک‌پاکت مقوائی کرم‌رنگ‌مفقود شده خواهشمند است جوینده بتلفنهای۷٦۲٦۲۸ و ۷٦۲٤۷٦ و۳۰٥۱٤۱اطلاع‌دهدومژدگانی فوق‌العاده دریافت نماید.ضمنا هرگونه‌معامله شرطی و قطعی روی‌آن ازدرجه اعتبار ساقط است .

مفقود شد
دانشنامه موقت پزشکی شماره ۳۲۸ دانشگاه اصفهان متعلق باینجانب مهدی نیکبخت مفقود گردیده از یابنده تقاضا دارد به آدرس شیروان‌خیابان‌جامی ارسال و مژدگانی دریافت دارند .
آ ـ ۹٦۹۳٥

سه برگ سفته به شماره‌های ٦۹٤٤٤۱ و ٦۹٤٤٤۲ و ٦۹٤٤٤٤ بسر رسید های ۱ر۸ر٥۳و ۱ر۹ر٥۳و۱ر۱۰ر٥۳ هریک به مبلغ ۲۰۰٫۰۰۰ریال بامضای شرکت ساختمانی‌ریل و ظهرنویسی شرکت فنی بنا مفقود گردیده از درجه اعتبار ساقط است .
آ ـ ۱۰۳٥۱

گذرنامه و مدارک اینجانب ابوالقاسم شاهرخی گم شده یابنده لطفا بتلفن ۸۷۷۷٤۳ مراجعه و مژدگانی دریافت دارد .
آ ـ ۱۰٤۰۱

بدین وسیله به اطلاع‌میرساند
کارت بازرگانی شرکت سهامی خاص ترانسکوـ اکسپرس به شماره ـ ۲٦۹۲۱ بنام فردی ـ فریتس ابرت که مفقود گردیده از درجه اعتبار ساقط می باشد .

گمشده

گواهینامه رانندگی پایه ۲ شخصی اینجانب نوراله میرمحمدی صادره از کلپایگان در مورخه ۲۷ر۷ر٥۳ مفقود گردیده از یابنده تقاضا میشود بتلفن ۳٥۰۹۰۳ اطلاع داده مژدگانی دریافت دارند .
آ ـ ۱٥۱٦۰

مژدگانی

سگی بنام بلوندا BELINDA از نژاد BASSCTT.... HOUND شش ساله رنگ قهوه‌ای سفید و مشکی پای کوتاه دورگردن قلاده جرمی قرمز که آدرس بروکسل نوشته شده از یابنده خواهشمند است با تلفن ۳ـ۸٥۱۷۳۲ و ۸۹۰۹۸۲ و یا به آدرس خیابان پهلوی نبش کوچه ریویرا کوچه فرحناز پلاک ۱۳٥ مراجعه فرمایند .
آ ـ ۱٥۱۹۷

آگهیهای متفرقه

اسناد صعب‌الوصول شما را خریداریم بعد از ظهرها تلفن‌ـ ٦۰٤۷۹

چاپخانه

برای خرید چاپخانه و ماشین های چاپ و جعبه سازی و صحافی به‌تلفن های۳٤٥۹۲و٥۳۰۹٤۷ آقای خوشقدم مراجعه فرمائید .

اخذ پذیرش‌زبان‌جهت‌انگلستان در اسرع وقت . مراجعه از ساعت ۱۷ الی ۲۰ تلفن ۷۷۷۹۷۱
آ ـ ۱٥۲۲۷

B.K.D
در بازکن برقی
بکد ۲٥۰ تومان
بوسیله تلفن سفارش دهید . شرکت بکد الکتریک تلفن ۱٥ الی ۶۸۱۰۱۱
فروش درکلیه الکتریکی‌ها درتهران وشهرستانها

آگهی استخدام

شهرداری پایتخت برای خدمت در سازمان سردخانه و کشتارگاه پایتخت بخدمات شش نفر تکنیسین درجه یک که دارای درجه فوق دیپلم فنی باشند باحقوق و مزایای ماهانه حدود نوزده هزار ریال ۱۹۰۰۰ نیازمند میباشد داوطلبین میتوانند تا پانزدهم آبانماه همه روزه در وقت اداری برای ثبت نام به سازمان مذکور واقع در خیابان نازی‌آباد مراجعه نمایند.
۳الف ۱٤٦۰۹
شهردار پایتخت

PROFIT MINIMUM 25% (12% bank guaranteed rent annually — 3 years in advance contracts).
... buy reasonably-priced, well-constructed, modern apartments, houses, villas, hotel suites in Spain's *sunny Costa Del Sol and French Riviera overlooking* Mediterranean. Price from 5,000 dollars cash or 20% deposit. Rest up to 20 years. All facilities. Tel. 822293-822991. Home 833466.

جالینوس برای ششم طبیعی
درسه نوبت جداگانه ـ صبح ـ ظهر ـ شب ـ ثبت نام میکند .
ضمناً آخرین دورهٔ کلاسهای سوم متوسطه نیزدایراست
جالینوس: چهارراه شاه کوی وزیری تلفن: ٤٦۹۱۱
وسایرکلاسها

آگهی حراج

شرکت سهامی کل معادن و ذوب فلزات ایران‌محصول استخراجی سنگ فیروزه خام‌معدن فیروزه نیشابور رادرتاریخ های پنجشنبه دوم آبان و چهارشنبه هشتم آبان و پنجشنبه شانزدهم آبان و چهارشنبه بیست و دوم آبان ماه سال‌جاری از طریق حراج بفروش میرساند .
شروع حراج در روز های فوق در ساعت یک بعد از ظهر میباشد و محل حراج شهر مشهد خیابان پیش آهنگی خانه پیش آهنگ انجام خواهد شد .
داوطلبان شرکت در حراج میتوانند برای کسب‌اطلاعات بیشتر در تهران به امور بازرگانی شرکت واقع در خیابان تخت جمشید شماره ٤٦۷ و یا در مشهد به اداره معادن خراسان واقع در خیابان پهلوی اول خیابان جنت مراجعه فرمایند .
م‌الف ۱٤٤۷۳
شرکت سهامی کل معادن‌و ذوب فلزات ایران

آگهی استخدام

ژاندارمری کشور تعدادی مهندس باحداقل مدرک تحصیلی لیسانس و تخصص های مشروحه زیر بطورپیمانی وموقت استخدام مینماید
۱ـ مهندس راه و ساختمان با حداقل سه سال‌سابقه‌کار
۲ـ مهندس تاسیسات با حداقل پنجسال سابقه کار
۳ـ مهندس آرشیتکت با حداقل پنجسال سابقه کار
داوطلبان میتوانند با در دست داشتن فتوکپی آخرین مدرک تحصیلی و سابقه کار و برگ معافی یا خاتمه خدمت وظیفه تا تاریخ ۱۰ر۸ر٥۳ باداره مهندسی ژاندارمری کشور واقع در خیابان چهل متری نواب نبش‌ساسان جهت ثبت‌نام و آگاهی بیشتر مراجعه نمایند.
ژاندارمری کشور

آگهی استخدام مهندس راه وساختمان

اداره کل مسکن و شهرسازی آذربایجان‌غربی سه نفر مهندس راه و ساختمان را بصورت پیمانی استخدام مینماید .
داوطلبین در تهران به کارگزینی وزارت‌مسکن و شهرسازی و در رضائیه به اداره‌کل مسکن‌و شهرسازی مراجعه نمایند.

آگهی استخدام

وزارت کشاورزی و منابع‌طبیعی جهت‌خدمت‌درمرکز آموزش کشاورزی‌استانها نیاز به افراد زیر دارد :
۱ـ مربی‌آبیاری لیسانس‌کشاورزی در رشته آبیاری ٤ نفر
۲ـ مربی ماشینهای کشاورزی لیسانس کشاورزی دررشته‌ماشین آلات کشاورزی ۳نفر
۳ـ مربی باغبانی لیسانس‌کشاورزی در رشته باغبانی ٤ نفر
٤ـ مربی‌ورزش لیسانس در رشته تربیت بدنی ٥نفر
٥ـ مربی علوم ریاضی لیسانس در رشته ریاضیات ٥ نفر
داوطلبان واجد شرایط میتوانند فتوکپی مدارك خود را همراه با دو قطعه عکس ٤ × ٦ وبرك معافیت نظام‌وظیفه حداکثر تا تاریخ٥ر۸ر٥۳ به اداره کل‌آموزش وزارت‌کشاورزی ومنابع طبیعی واقع در میدان کندی تسلیم دارند .
مصاحبه در روز سه شنبه هفتم‌آبان ماه در اداره مذکور انجام خواهد گرفت . م‌الف ۱٤۸٦۱ وزیر کشاورزی و منابع‌طبیعی

درغبار روبی ضریح مطهرحضرت‌رضا (ع) ، نذورات آستان قدس گردآوری شد

۳۴ کیسه انباشته از اسکناس و جواهر

امسال در دومین بار غبارروبی ضریح مطهر حضرت امام رضا (ع) ، سی و چهار کیسه بزرگ پراز اسکناس ، طلا و جواهرات از داخل ضریح جمع‌آوری شد. این مقدار که ارزش آن به دهها میلیون تومان سرمی‌زند، درعرض سه‌ماه گذشته، توسط هزاران‌زائرمسلمان ایرانی و خارجی به ضریح مطهر اهدا شده است .

براساس یک سنت دیرینه ، درهای ضریح مطهر حضرت امام رضا (ع) امام هشتم شیعیان ، هر سه‌ماه یکبار طی مراسم خاصی گشایش می‌یابد و ضمن غبارروبی این ضریح مطهر ، هدایای شیفتگان آن حضرت از داخل ضریح جمع‌آوری میشود.

در دومین بار غبارروبی امسال ـ که‌بامداد روزجمعه‌گذشته صورت گرفت ـ نیز مانند همیشه، روحانیون طراز اول مشهد ـ نایب‌التولیه آستان قدس و استاندار خراسان ـ روسا و مدیران ادارات ـ امراء و افسران ارشد ارتش، ژاندارمری و شهربانی ، و شخصیت‌های محلی خراسان حضور داشتند.

پیش از گشودن قفل‌های ضریح‌مطهر، ابتدا آقای سیدمرتضی‌ذبیحی مداح‌آستان قدس، دعای اذن‌دخول را خواندو آنگاه حضار وارد حرم شدند و گرد آن‌حلقه زدند . در این هنگام، یکی از قاریان‌حرم به‌تلاوت آیاتی از قرآن مجید پرداخت و همزمان، پنج‌تن‌ازبرجسته‌ترین روحانیون مشهد ـ آقایان شاهرودی ، سبزواری ، میلانی، قدس و انوار ـ درمیان صلوات دستجمعی حاضران سه قفل مخصوص ضریح را گشودند و داخل شدند .

دریای جواهر

در مدخل ضریح مطهر که نمای‌بسیار جالبی دارد، انبوهی ازاسکناس‌های ریز و درشت ، سکه‌های طلاونقره، سنگهای قیمتی وانواع جواهر به‌چشم میخورد . پس از آنکه پنج روحانی یادشده به‌داخل ضریح قدم گذاشتند ، به جمع‌آوری این نذورات گرانبها پرداختند و آنها را در کیسه‌های برزنتی‌مخصوص قراردادند و بیرون آوردند .

به‌دنبال بستن قفل و زیپ و بست کیسه‌ها، بنا بریک سنت دیرینه ، رئیس خزانه آستان قدس آنها را لاک و مهر کرد. در دومین بار غبارروبی ضریح مطهر جمعا ۲۹ کیسه بزرگ برزنتی برای جمع‌آوری نذورات پیش‌بینی‌شده بوداما بزودی معلوم شد که مقدار نذورات بیش از ظرفیت کیسه‌هاست ازاین‌رو، بدستور نایب‌التولیه آستان‌قدس، پنج کیسه‌بزرگ دیگر نیز به داخل ضریح حمل شد وبقیه نذورات در آنها قرار گرفت .

گرد وغبار گرانبها

پس از جمع‌آوری نذورات غبارروبی ضریح مطهر آغاز شد و پنج روحانی عالیقدر مشهد ، با جاروبهای ویژه ، درحالیکه چیات کلام‌الله مجید را تلاوت می‌کردند ودعای جمعی‌حضار طنین‌افکنده بود، بادقت و ظرافت ضریح مطهر را غبارروبی کردند .

(غبارروبی ضریح حضرت امام‌رضا(ع) همیشه با شیوه‌یی به‌یادگارمانده ازدوران کهن صورت میگیرد. زیرا هر ذره ازاین گردوغبارها ، مشتاقان و خواستاران فراوانی دارد که در بیرون ضریح مطهر گرد می‌آیند تا از فیض برکت غبارروبیده بهره گیرند و نفسی با آن تازه کنند . برای‌همین دوستداران، گردوغبار روبیده را دربسته‌های کوچک دوگرمی می‌پیچند و بین آنان توزیع می‌کنند.)

درهای ضریح‌قفل‌میشود

پس از آنکه کار غبارروبی پایان یافت ، پارچه سبزرنگی بر مرقد مطهر حضرت‌امام رضا (ع) گستردند و نسخ قرآن‌هائی را که از روی مرقد مطهر حضرت‌امام‌رضا(ع) جمع‌آوری شده بود به‌جای خود بازگرداندند.

بازگرداندن نسخ‌قرآن برمرقدمطهر، آخرین مرحله غبارروبی ضریح‌مطهربود. دربی آن، پنج روحانی عالیقدر از ضریح بیرون آمدند و بار دیگر درهای ضریح قفل شد .

آنگاه آقای ولیان نایب‌التولیه آستان قدس و استاندار خراسان به هریک از حاضران یک اسکناس نو پنجاه ریالی هدیه داد. این اسکناس‌ها در غبارروبی قبلی، داخل ضریح قرارداده شده وتبرک یافته بود . سپس از کیسه‌های محتوی نذورات و هدایای زائران حضرت امام رضا (ع) صورت برداری شد که نایب‌التولیه آستان قدس و کمیسیون نذورات زیر آن را امضاء کردند . این نذورات ، پس‌ازیک‌هفته، تحت‌نظرمقامات مسئول‌واعضای کمیسیون‌نظارت شمارش خواهد شد وهدایای نقدی به حساب آستان‌قدس ، به بانک واریز خواهدشد. جواهرات و مصنوعات گرانبها در انبار خزانه آستان قدس نگهداری میشود تا بمصارف مورد نیاز برسد.

مشهد ـ خبرنگار اطلاعات

هدایای سه‌ماهه مسلمانان جهان به ضریح مطهر امام هشتم : ۳۴ کیسه انباشته از اسکناس، طلا و جواهر ...

از دیروز تا امروز

چهل سال قبل درهمین روز

کنفرانس آقای رئیس الوزراء : فرهنگستان چیست ؟

بدیع‌الزمان «فروزانفر»

ساعت شش‌ونیم بعدازظهر دیروز آقای فروغی رئیس‌الوزراء کنفرانس‌مفصلی راجع به معناو مقصود از فرهنگستان در دانشکده علوم معقول ومنقول ایراد کردند که یکساعت و نیم طول‌کشید. بدوا آقای‌بدیع‌الزمان استاد دانشکده معقول شرح مختصری ایراد کردند و گفتند: باید از آقای رئیس‌الوزراء تشکر کنیم که باوجودگرفتاری و مشاغل زیاد قبول دعوت فرمودند . چیز تازه در کنفرانس امشب موضوع فرهنگستان است. فرهنگستان‌یک چیز تازه‌ایست‌که در کشورتاسیس گردیده است و چون هر شیئی تازه را حکماء باید تعریف کنند، حکیمی برای تعریف آن بهتر از آقای رئیس‌الوزراء سراغ نکردیم.

فرهنگ اختصاصی

فروغی

سپس آقای رئیس الوزراء پشت‌میز خطابه قرار گرفتند و طی کنفرانس مفصلی اظهار داشتند : فرهنگستان یکی از مهمترین موسسات اعلیحضرت پهلوی است . اعلیحضرت شاهنشاهی مقیدند به اینکه اهل این مملکت حقیقتا ایرانی باشند و بعبارت اخری تربیت و معارف ایرانی متمایز و جلوه‌گر شود. هر ملتی همچنان‌که حق حیات پیدا میکند تکلیفی هم برعهده او وارد می‌آید و آن اینست که در جامعه بشریت‌عامل ترقی باشد و برای آنکه این وظیفه‌را اداکند ناچار بایدمعارف وتمدن وتربیت مخصوصی داشته باشد تا چنان‌که‌از دیگران‌استفاده میکند مورداستفاده دیگران هم بشود. اینستکه ایران هم‌فرهنگی مخصوص به خود باید داشته باشد و فرهنگ ایرانی دارای آن مقام باشد که با فرهنگهای ملل دیگر همقدم شود .

آسیائی و اروپائی

البته شنیده‌اید که اروپائیها میگویند آسیائی‌ها حیف است اروپائی شوند. این حرف غالبا از کسانی شنیده میشود که‌مغرض یا نادانند و این قسم تاویل‌میکنند که آسیائیها نباید احوال خودرا تغییر دهند و حتی مثلا کارخانه و راه‌آهن نباید بسازند . سخافت این سخن مسلم است ولی ممکن است آن کسی که روز اول این حرف را زده مقصود صحیحی داشته یعنی آسیائی‌ها نباید عینا اروپائی شوند و در وجود آنها مستهلک گردندو باید از خودشان هویت داشته باشند . من از اروپائیها کسانی را دیده‌ام که این نظر را اظهار کرده‌اند و بهمین ملاحظه طرفدار استقلال ملل آسیا بوده‌اند اما طرفداری از توقف آنهادر راه ترقی‌نمیکردند بلکه همواره مترصد بودند که آسیائی‌ها در فرهنگ خود چه پیشرفتی کرده و چه چیز تازه‌ای بظهور آورده‌اند ؟

فارسی زنده است

آقای رئیس‌الوزراء بعد از این مقدمات وارد در مبحث اصلاح زبان شدند و گفتند : چون‌احوال و روحیه و افکار مردم مظهرش زبان است پس زبان هم ناچار تغییر و تحول می‌یابد و میتوان گفت زبانی که بر یک حال باقی بماند آنست که کسی بدان تکلم نمی‌کند و مرده است چنان که زبانهای یونانی‌ولاتین‌وسانسکریت و فرس قدیم و اوستا اینحال را دارند. زبان فارسی ما بحمدالله زنده است چون ملت ایران زنده است و انشاء الله زنده خواهد بود و این زبان بهمین دلیل که زنده است معرض تغییر و تحول است . مثلها تغییر اگرچه لازمه زندگی است ولی ممکن است همه وقت بخوبی واقع نشود . تغییر وتحولی‌که در زبان‌ها واقع میشود بعضی در تلفظ و لهجه است بعضی نسبت بمخط و املاء است، بعضی مربوط بقواعد زبان است ، بعضی متعلق به چگونگی تعبیرات و ترکیب کلمات است ، بعضی‌راجع‌به‌الفاظ واصطلاحات. مراقبت در حسن جریان کلیه‌این احوال در زبان فارسی در آینده وظیفه فرهنگستان است ولیکن از گذشته هم نمیتوان غافل بود و اگر اموری بر خلاف مصلحت و منافی حسن و زیبائی زبان واقع شده باید اصلاح کرد.

تصفیه زبان

اقدام ما در اصلاح و تکمیل زبان فارسی مستلزم آن نیست که الفاظ خارجی را بکلی از زبان خودمان بیرون کنیم یا زبانهای متروک باستانی‌را زنده کنیم . ما میخواهیم زبان خودمان را تصفیه کنیم. یعنی جلوگیری از افراط و اسراف در استعمال بی‌جای الفاظ و عبارات خارجی و بعبارت آخر آنچه میخواهیم ترک کنیم الفاظ و عبارات بیگانه‌ایست که حقیقتا به آنها محتاج نیستیم‌و میخواهیم عناصر خارجی چنان درزبان ما غلبه نداشته باشد که‌آنرا ازهویت خود بیندازد و مخصوصا ساعی خواهیم بود که شیوه زبان‌و بیان فارسی را حفظ کنیم و نگذاریم از اسلوب صحیح خارج شود .

«نقل ازاطلاعات ۲۸مهر۱۳۱۴»

تجدید آگهی مناقصه

پیرو آگهی شماره ۲۱۰۳ ـ ۵۳٫۷٫۸ چون در وقت مقرر فقط یکنفره پیشنهاد بشهرداری رسیده بود لذا برطبق ماده ۷ آئین‌نامه مالی شهرداریها عملیات موزائیک فرش خیابانهای (سازمانی ـ روشن ـ بهداری شمسی و قسمتی از پهلوی) بمساحت ۱۲۰۰۰ متر و بمبلغ ۲۱۶۰۰۰۰ ریال با همان شرایط قبلی بمدت ۱۰ روز دیگر از تاریخ ۵۳٫۷٫۲۵ لغایت ۵۳٫۸٫۴ تجدید میشود ـ شرکت کنندگان درمناقصه بایستی پس از اخذ مدارک وصلاحیت فنی از دفتر مهندسی و پرداخت سپرده معادل ۵ درصد پیشنهادات خود رادر دوپاکت الف و ب لاک و مهر نموده و تا آخر وقت اداری‌روز ۵۳٫۸٫۵ بدفتر شهرداری تسلیم ورسید دریافت دارند پیشنهادات رسیده در ساعت ۱۰ صبح مورخ ۵۳٫۸٫۶ باحضور اعضاء کمیسیون باز و قرائت خواهد شد.

آ ـ ۹۶۹۳۴

شرکت ملی نفت ایران

امور پخش

قابل توجه صاحبان دستگاههای حرارت مرکزی

بدینوسیله از کلیه دارندگان دستگاههای حرارت مرکزی (شوفاژ) که تاکنون کارت اشتراک دریافت نداشته‌اند درخواست مینماید برای راهنمائی و ترتیب صدور کارت اشتراک از طرف عاملین توزیع نفت گاز حرارتی بین ساعات ۸ تا ۱۲ صبح و ۱ تا ۴ بعدازظهر روزهای شنبه الی چهارشنبه بوسیله تلفنهای شماره ۷۵۴۲۱۵ و ۷۵۳۲۱۷ بامسئولان مربوط در ناحیه فروش تهران امور پخش شرکت ملی نفت ایران تماس حاصل فرمایند.

ضمناً بمنظور جلوگیری از تراکم درخواستهای حمل نفت گاز از عموم مصرف کنندگان درخواست میشود از هم اکنون بامراجعه بعاملینی که کارت اشتراک از آنها دریافت نموده‌اند نسبت به پر کردن مخازن دستگاههای حرارتی خود در اسرع وقت وقبل از شروع فصل بارندگی وسرما اقدام فرمایند.

اگر در

بانک رهنی ایران

پس انداز کنید، شش ماه بعد یک برابر پس انداز خود تا مبلغ

۲،۵۰۰،۰۰۰ ریال وام مسکن

۲۰ ساله با کمترین بهره طبق جدول زیر دریافت خواهید کرد..

مبلغ وام	نرخ بهره وکارمزد برای سازندگان	برای خریداران
تا ۶۰۰،۰۰۰ ریال	۷/۵	۸
۱۲۰۰،۰۰۰	۸/۵	۹
۲۰۰۰،۰۰۰	۹/۵	۱۰
از ۲۰۰۰،۰۰۰ ریال بالا	۱۰/۵	۱۱

آگهی استخدام رسمی

انستیتو پاستور ایران طبق مفاد قانون استخدام کشوری ۲ نفر را از طریق امتحان و مسابقه بشرح زیر برای خدمت در تهران در گروه قطعی چهار استخدام میکند.

ردیف عنوان شغل	حداقل شرط تحصیلی لازم	تعداد مورد نیاز
۱ـ حسابدار یک	دیپلم کامل متوسطه وطی دوره حسابداری مقدماتی	۱
۲ـ جمعدار جنسی دو	دیپلم کامل متوسطه وطی دوره کارآموزی مربوط	۱

داوطلبان واجد شرایط میتوانند برگ درخواست زیر این آگهی را تکمیل کنند و با دو قطعه عکس ۴×۳ ورسید بانکی مبنی بر پرداخت مبلغ ۳۵۰ ریال که باید در یکی از شعب بانک ملی ایران بحساب ۹۸۰ خزانه نزد بانک مرکزی ایران بعنوان حساب حق ثبت نام داوطلبان استخدام پرداخت شده باشد را حداکثر تا تاریخ ۵۳/۸/۱۱ باپست سفارشی به نشانی اداره کارگزینی انستیتو پاستور ایران ارسال دارند. به مدارکی که بعد از این تاریخ بپست تحویل داده شود یا فاقد رسید بانکی باشد ترتیب اثر داده نخواهد شد. پروانه ورود بجلسه امتحان و مسابقه در تاریخ ۵۳/۸/۲۵ در محل فوق بین داوطلبان توزیع خواهد شد. تاریخ و محل امتحان و مسابقه در پروانه مذکور درج شده است.

انستیتو پاستور ایران

برگ درخواست شغل از انستیتو پاستور ایران

نام خانوادگی ـ نام ـ نام پدر

شماره شناسنامه ـ محل صدور ـ تاریخ تولد

مدرک و رشته تحصیلی ـ وضع خدمت وظیفه

داوطلب شغل (فقط یک شغل)

نشانی کامل. شهر ـ خیابان ـ کوچه

شماره منزل ـ شماره تلفن ـ امضاء داوطلب

م الف ۱۴۶۳۶ آ ـ ۹۶۸۲۱

آگهی مزایده

شرکت سهامی کارخانجات اتکا محصولات فرعی کارخانجات روغنکشی شماره ۱ و ۲ ورامین و کارخانجات قند میاندوآب و شاه‌آباد غرب را بشرح زیر:

۱ـ پوست تخم پنبه	۲۸۰۰ تن
۲ـ کنجاله تخم پنبه	۴۲۰۰ تن
۳ـ پنبه لینتر کارخانه شماره ۱ ورامین	۲۱۵ تن
۴ـ پنبه لینتر درجه ۱ کارخانه شماره ۲ ورامین	۳۶۰ تن
۵ـ تفاله چغندر کارخانه قند میاندوآب	۷۰۰۰ تن
۶ـ تفاله چغندر کارخانه قند شاه‌آباد غرب	۲۸۰۰ تن
۷ـ جلوچین	۸۰ تن

از طریق مزایده بفروش میرساند، طالبین میتوانند برای دریافت برگ شرایط مزایده به امور بازرگانی شرکت واقع در خیابان سپه، باستیون سازمان اتکا، طبقه پنجم مراجعه نمایند و پیشنهاد خود را تا ساعت ۱۰ صبح روز ۵۳/۸/۱۸ در پاکات سربسته لاک و مهر شده بدفتر شرکت تسلیم و رسید دریافت دارند.

م الف ۱۴۶۸۵

شرکت سهامی کارخانجات اتکا

تاریخ ۵۳/۷/۲۴
شماره: م ت ر ۲۳۸۳۲ ر ۲۳۴۶۳

آگهی مناقصه شماره ۵۲ ر ۵۳

شرکت مخابرات ایران تعداد ۵۰۰۰ عدد رکاب آلومینیومی با پیچ و مهره مورد نیاز را طبق نمونه موجود در اداره کل خرید و طرح قرارداد و شرایط معامله تحویل انبار خانی‌آباد واقع در اول جاده آرامگاه سرپل راه‌آهن از طریق مناقصه خریداری مینماید.

داوطلبان شرکت در مناقصه پس از رویت نمونه میتوانند همه روزه بجز ایام تعطیل در ساعات اداری بدبیرخانه اداره کل خرید واقع در خیابان کوروش کبیر ـ محوطه بیسیم پهلوی مراجعه و با ارائه رسید مبلغ پانصد ریال (بحساب شماره ۹۰۰۱۸ شرکت مخابرات ایران نزد بانک ملی ایران شعبه فرح) اسناد مناقصه را که عبارت از شرایط معامله و طرح قرارداد میباشد دریافت و با توجه کامل به مندرجات آنها را امضاء نموده بضمیمه پیشنهاد خود در دو پاکت الف و ب بوصف مشروحه در شرایط معامله تا آخر وقت اداری روز سه شنبه ۷ آبانماه ۵۳ بدبیرخانه کل شرکت بنشانی فوق الذکر تسلیم و رسید دریافت دارند.

پیشنهاد های رسیده تا موعد مقرر در ساعت ده صبح روز چهارشنبه ۸ آبانماه ۵۳ در اطاق ۳۰۳ ساختمان مرکزی شرکت بنشانی بالا باز و خوانده خواهد شد.

مدت تحویل کلیه کالای مورد معامله شش ماه میباشد. حضور پیشنهاد دهندگان یا نماینده مجاز آنها در کمیسیون معاملات آزاد و شرکت مخابرات ایران در رد یک یا تمام پیشنهاد های رسیده مختار است.

م الف ۱۴۶۷۷ شرکت مخابرات ایران

آگهی تغییرات در شرکت سهامی خاص ایجاد و تولید ثبت شده بشماره ۷۱۷۷

طبق صورتجلسه مورخ ۵۳/۴/۱۹ مجمع عمومی عادی شرکت سهامی خاص ایجاد و تولید تغییرات زیر در شرکت نامبرده به عمل آمده است:

۱ـ ترازنامه و حساب سود و زیان سال مالی ۱۳۵۲ بتصویب رسید.

۲ـ آقای مهندس علی معین برای مدت یکسال بسمت بازرس قانونی شرکت انتخاب گردید.

۳ـ روزنامه اطلاعات جهت درج آگهی های شرکت تعیین شد.

م الف ۱۴۷۰۷

مدیر کل ثبت شرکت ها و مالکیت صنعتی ـ حمید جمشیدی

آ ـ ۹۶۹۶۷

دنیای ورزش منتشر شد

آگهی مناقصه

انجمن توانبخشی عملیات لاروبی، کولکشی و طوقه چینی قنات گلستانک واقع در امیرآباد کرج را از طریق مناقصه بشرکتها و افراد واجد شرایط واگذار مینماید.

مبلغ کار حدود ۱،۵۰۰،۰۰۰ ریال برآورد گردیده است.

داوطلبان میتوانند برای دریافت مدارک و مشخصات مناقصه از روز ۵۳/۷/۲۷ لغایت ۵۳/۸/۳ در ساعت اداری به بخش کشاورزی انجمن توانبخشی واقع در خیابان شاهرضا بین کالج و ویلا کوچه سرشار پلاک ۳۴ مراجعه نمایند.

م الف ۱۴۶۰۸

آگهی انتخاب بازرس ـ تصویب ترازنامه و تعیین روزنامه شرکت تولیدی و صنعتی ایران و غرب (سهامی خاص) ثبت شده بشماره ۸۶۶۶

طبق صورتجلسه مورخ ۵۳/۳/۳۰ مجمع عمومی عادی سالیانه شرکت مذکور آقای عباس صرافیان بسمت بازرس اصلی و آقای دکتر حسین محقق بسمت بازرس علی‌البدل برای مدت یکسال انتخاب شدند و ترازنامه سال ۱۳۵۲ شرکت تصویب شد روزنامه اطلاعات جهت درج آگهی های شرکت تعیین گردید.

مدیرکل ثبت شرکتها ومالکیت صنعتی ـ حمیدجمشیدی

آ ـ ۱۰۳۸۰

کانون پرورش فکری کودکان و نوجوانان

نهمین فستیوال بین‌المللی فیلم‌های کودکان و نوجوانان ۹ تا ۱۶ آبان ۱۳۵۳

تهران

سینماشهر فرنگ ـ سینماشهر قصه

بمنظور ایجاد تسهیلات لازم برای علاقمندان باستفاده از برنامه های نهمین فستیوال بین‌المللی فیلمهای کودکان و نوجوانان، دبیرخانه فستیوال، مبادرت به چاپ بلیت های مخصوص استفاده از کلیه سئانس های نمایش در سینما شهر فرنگ نموده است که با درنظر گرفتن تخفیف لازم بفروش می رسد. قیمت بلیت ها برای استفاده از کلیه سئانسها پانصد ریال و برای دانشجویان با ارائه‌ی کارت دانشجویی سیصد ریال می‌باشد علاقمندان به تهیه بلیت می‌توانند بدبیرخانه فستیوال واقع در خیابان تخت طاووس ـ خیابان جم شماره ۳۱ مراجعه فرمایند.

آگهی ثبت نام امتحانات زبان اعزام دانشجو بخارج

الف: شرایط نام‌نویسی:

۱ـ داوطلبان می توانند با رعایت مقررات زیر برای شرکت در امتحان زبان اعزام دانشجو به خارج که در ساعت ۹ صبح روز جمعه هشتم آذرماه ۱۳۵۳ انجام خواهد یافت از طریق مکاتبه ثبت نام نمایند.

۲ـ داوطلبان باید مدارک زیر را تهیه نموده و به پیوست درخواست نامه که نمونه آن ذیلا درج گردیده است با خط خود و با پست سفارشی بدفتر امور دانشجویان خارج واقع در خیابان مدیری شماره ۲۶ (روی پاکت نوشته شود قسمت ثبت نام) ارسال دارند.

۳ـ درخواست نامنویسی بایستی تا آخر وقت اداری روز دوشنبه ۲۰ آبان‌ماه ۱۳۵۳ به پست تحویل داده شود.

۴ـ داشتن برگ پایان خدمت زیر پرچم یا معافیت دائم برای آقایان لیسانسیه و ببالا.

۵ـ خانم های دیپلمه و لیسانسیه که ترک تحصیل نداشته باشند بدون شرط سنی میتوانند ثبت نام کنند وهمچنین دارندگان معافی از سازمان خدمات اجتماعی زنان میتوانند نامنویسی نمایند.

۶ـ آقایان داوطلبان دیپلمه کامل دبیرستانی و فارغ التحصیلان هنرستان های سالهای قبل و خرداد ۱۳۵۳ در صورتی از آنها نام‌نویسی خواهد شد که تاریخ تولد آنها ۱۳۳۵ و ببالا باشد (متولدین سال ۱۳۳۵ نیز می توانند نام‌نویسی کنند).

۷ـ داوطلبان مشمول پسر که در شهریور ماه ۱۳۵۳ موفق به اخذ دیپلم دبیرستان یا هنرستان شده‌اند بدون در نظر گرفتن تاریخ تولد بشرطی که قبلا در دفترچه آماده بخدمت اخذ و ثبت نام نیز نموده باشند میتوانند نام نویسی کنند. این قبیل داوطلبان پس از موفقیت در این امتحان می توانند تا اول اسفند ماه ۵۳ با ارائه پذیرش معتبر و اخذ گذرنامه جهت ادامه تحصیل از کشور خارج شوند و بقیه بایستی طبق اعلام اداره وظیفه عمومی بموقع به خدمت اعزام گردند.

۸ـ دانش آموزانی که در خرداد ماه یا شهریور ماه سال ۱۳۵۴ موفق باخذ دیپلم دبیرستان یا هنرستان خواهند شد بدون شرط سنی می توانند نام نویسی نمایند.

ب: مدارک لازم برای نام نویسی:

۱ـ دو قطعه عکس جدید ۴×۳ برقی که مشخصات داوطلب در پشت آنها نوشته شده باشد.

۲ـ یک برگ فتوکپی صفحه اول شناسنامه یا یک برگ رونوشت شناسنامه.

۳ـ یک برگ فیش بانکی بمبلغ پانصد ریال بابت حق نام‌نویسی که بایستی به حساب ۸۸۸ بانک مرکزی حواله شده باشد پرداخت گردد.

۴ـ دیپلمه های سالهای قبل یک برگ فتوکپی دیپلم خود را ضمیمه نمایند.

توجه:

(داوطلبانی که دارای شرایط مندرج در این آگهی نمی‌باشند از ارسال مدارک نام‌نویسی خودداری نمایند زیرا چنانچه موفق بگذراندن امتحان زبان بشوند قبولی آنان اعتبار نخواهد داشت و مبلغی که برای شرکت در امتحان زبان دریافت میشود بهیچوجه مسترد نخواهد شد).

تقاضانامه

اینجانب نام ☐☐☐☐☐☐☐☐☐☐☐☐

نام خانوادگی ☐☐☐☐☐☐☐☐☐☐☐☐

فرزند ـ دارنده شناسنامه شماره ـ صادره از ـ متولد سال

که: (دیپلم خود را از دبیرستان ـ هنرستان ـ درخرداد ـ شهریور ماه سال اخذ نموده‌ام)

(دارنده لیسانس ـ از دانشکده ـ رشته ـ در سال ( ) می باشم.

دانش آموز کلاس ششم دبیرستان ـ می باشم با ارسال مدارک زیر:

۱ـ عکس دو قطعه ۲ـ فیش بانکی شماره ـ بمبلغ ۵۰۰ ریال

۳ـ فتوکپی صفحه اول شناسنامه یک برگ.

تقاضا دارم نام اینجانب را جهت شرکت در امتحان زبان فرانسه ☐ انگلیسی ☐

آلمانی ☐ ثبت نام فرمائید.

نشانی: شهر ـ خیابان ـ کوچه ـ پلاک

تلفن ـ امضاء

خیلی مهم:

۱ـ داوطلب بایستی با علامت × تعیین نماید چه زبانی امتحان خواهد داد.

۲ـ در تقاضا نامه نام و نام خانوادگی خود را بطور کامل و در خانه های مربوط با حروف مجزا بنویسید.

ج: یادآوری

۱ـ داوطلبان دیپلم دبیرستان و هنرستانها که دارای برگ معافیت موقت پزشکی و یا معافیت موقت کفالت باشند بشرطی میتوانند نام‌نویسی کنند که اعتبار اوراق معافیت آنان منقضی نشده باشد. این نوع داوطلبان بایستی یک برگ فتوکپی معافی خود را ضمیمه تقاضانامه ارسال دارند.

۲ـ آقایان لیسانسیه ها و دیپلمه دبیرستان ها و هنرستانها که خدمت وظیفه را انجام داده‌اند یا معافیت دائم دارند بایستی یک برگ فتوکپی از آن را ضمیمه تقاضانامه ارسال دارند.

۳ـ محل توزیع کارت ورود بجلسه امتحان بعدا در همین روزنامه باطلاع داوطلبان خواهد رسید و محل برگزاری امتحانات در موقع توزیع کارت آگهی خواهد شد.

۴ـ فقط امتحان از زبانهای فرانسه، انگلیسی و آلمانی بعمل خواهد آمد.

۵ـ دفتر امور دانشجویان خارج در مورد گرفتن پذیرش برای کسانیکه در امتحانات اعزام دانشجو پذیرفته شوند کمک و راهنمائی خواهد کرد.

داوطلبانی که یک بار در امتحانات اعزام پذیرفته می شوند نیازی به امتحان مجدد از نظر سازمان امور دانشجویان کشور ندارند.

م الف ۱۴۵۷۸ سازمان امور دانشجویان کشور

امشب در کسری: روسینای پیشخدمت

برنامه سینماها

تماشای فیلمهائی که با علامت (×) مشخص شده برای اشخاص کمتر از ۱۸ سال ممنوع است

★ **اژدها وارد می‌شود ـ رنگی ـ جان ساکون**
امپایر (۶۲۳۹۴۲) ۱۵ر۱۱ـ ۳۰ر۱ـ ۳۰ر۳ـ ۳۰ر۵ـ ۳۰ر۷ـ ۳۰ر۹

★ **ال‌سید ـ رنگی ـ چارلتون هستون**
گلدیس (۶۲۸۷۱۳) ۳۰ر۱۲ـ ۳۰ر۳ـ ۳۰ر۶

★ **بیا در آغوشم ـ رنگی ـ ششی کاپور**
همای (۳۱۱۶۶۹) ۳۰ر۱۰ـ ۳۰ر۲ـ ۳۰ر۴ـ ۳۰ر۶ـ ۳۰ر۸

★ **بازداشتگاه زنان ـ رنگی ـ اسکوپ**
دروازه‌طلائی (۳۵۲۱۶۰) ۹ـ ۱۱ـ ۱ـ ۳ـ ۵ـ ۷ـ ۳۰ر۹

★ **۵ مرد خشن ـ خشم مراکش**
البرز (۳۰۴۲۵۸) ۳۰ر۸ـ ۳۰ر۱۱ـ ۳۰ر۲ـ ۳۰ر۵ـ ۳۰ر۷

★ **تریتی ـ زن و شمشیر**
پردیس (۳۰۴۲۵۹) ۹ـ ۱۱ـ ۱ـ ۳ـ ۵ـ ۷ـ ۹

★ **چهره دیگر پدرخوانده ـ رنگی ـ الگیرونوچر**
گلدن‌سیتی (۶۶۳۲۶۹) ۱۵ر۱۱ـ ۳۰ر۳ـ ۳۰ر۵ـ ۳۰ر۷ـ ۴۵ر۹

★ **حرفه‌ای خشن ـ رنگی ـ جرج هیلتون**
برلیان (۳۹۳۵۳۵) ۹ـ ۱۱ـ ۱ـ ۳ـ ۵ـ ۷ـ ۹

★ **۱۲ مرد خبیث ـ رنگی ـ لی‌ماروین**
ماژستیک (۶۶۸۴۶۱) ۳۰ر۱۱ـ ۲ـ ۳۰ر۴ـ ۷ـ ۳۰ر۹

★ **دنیای مسخره جاسوسان ـ رنگی ـ الیوت گولد**
پارامونت (۴۸۳۲۱) ۱۵ر۱۱ـ ۳۰ر۳ـ ۳۰ر۵ـ ۳۰ر۷ـ ۳۰ر۹

★ **دو مرد در شهر ـ رنگی ـ آلن دلون**
پولیدور (۴۲۶۳۱) ۳۰ر۱۱ـ ۳۰ر۱ـ ۳۰ر۳ـ ۳۰ر۵ـ ۳۰ر۷ـ ۴۵ر۹

★ **دراکولا در ساعت ۲۴ ـ رنگی ـ جک پالانس**
سانترال (۹۲۸۶۸۶) ۱۱ـ ۱ـ ۳ـ ۵ـ ۷ـ ۱۵ر۹
متروپل (۳۱۹۴۱۰) ۹ـ ۱۱ـ ۱ـ ۳ـ ۵ـ ۷ـ ۹
رویال (۸۲۹۷۸۵) ۱۰ـ ۱۲ـ ۲ـ ۴ـ ۶ـ ۸ـ ۱۰

★ **دوست پدرخوانده ـ رنگی ـ ریچاردهریسون**
آریا (۳۱۹۸۸۴) ۹ـ ۱۱ـ ۱ـ ۳ـ ۵ـ ۷ـ ۹

★ **روسینای پیشخدمت ـ رنگی ـ اوائولین**
کسری (۸۲۶۹۳۹) ۳۰ر۱۰ـ ۲ـ ۴ـ ۶ـ ۸ـ ۱۰

★ **رابطه لطیف ـ رنگی ـ میافارو ـ توپول**
شهرقصه (۶۲۷۲۹۰) ۱۱ـ ۲ـ ۴ـ ۶ـ ۸ـ ۱۰

★ **رگبار مرگ ـ رنگی ـ ایزاک هیز**
رادیوسیتی (۴۳۳۲۰) ۱۵ر۱۱ـ ۱۵ر۱ـ ۱۵ر۳ـ ۱۵ر۵ـ ۱۵ر۷ـ ۱۵ر۹
شهرتماشا (۹۲۸۶۸۶) ۱۵ر۱۱ـ ۳۰ر۳ـ ۳۰ر۵ـ ۳۰ر۷ـ ۴۵ر۹

★ **زیر درخت نارون ـ رنگی**
تراس آتلانتیک ۸ـ۱۰

★ **زنجیر ـ رنگی ـ جایابهادری**
حافظ (۳۹۱۰۷۴) ۳۰ر۱۰ـ ۳۰ر۲ـ ۳۰ر۴ـ ۳۰ر۶ـ ۳۰ر۸

★ **زنهای استثنائی ـ اسکوپ ـ رنگی**
پارک (۳۱۹۶۳۷) ۹ـ ۱۱ـ ۱ـ ۳ـ ۵ـ ۷ـ ۹

★ **سه تفنگدار ـ رنگی ـ راکل ولش ـ اولیوررید**
دیاموند (۸۲۸۴۰۰) ۱۵ر۱۱ـ ۴۵ر۱ـ ۳۰ر۳ـ ۳۰ر۵ـ ۳۰ر۷ـ ۴۵ر۹

★ **سربلند ـ رنگی ـ جودون بیکر**
شهرفرنگ (۶۲۷۶۲۸) ۱۱ـ ۱ـ ۳ـ ۱۵ر۵ـ ۳۰ر۷ـ ۴۵ر۹

★ **سرحد قدرت ـ رنگی ـ جیم براون**
مولن‌روژ (۷۵۲۹۲۹) ۱۱ـ ۳۰ر۲ـ ۳۰ر۵ـ ۳۰ر۷ـ ۳۰ر۹
دیانا (۴۷۳۶۵) ۳۰ر۱۰ـ ۳۰ر۲ـ ۳۰ر۴ـ ۳۰ر۶ـ ۳۰ر۸

★ **شکست ناپذیر ـ فردین ـ آیلین ویگن**
کاپری (۹۲۸۴۰۱) ۱۱ـ ۱ـ ۳ـ ۵ـ ۱۵ر۷ـ ۳۰ر۹
نیاگارا (۶۶۵۳۰۷) ۱۱ـ ۱ـ ۳ـ ۵ـ ۷ـ ۱۵ر۹
رکس (۳۱۵۲۹۳) ۳۰ر۱۰ـ ۳۰ر۲ـ ۳۰ر۴ـ ۳۰ر۶ـ ۳۰ر۸
میامی (۷۵۴۳۲۹) ۱۱ـ ۱ـ ۳ـ ۵ـ ۷ـ ۹
الموند (۳۰۶۵۳۸) ۱۰ـ ۱۲ـ ۲ـ ۴ـ ۶ـ ۱۵ر۸
کیهان (۵۴۶۳۶۰) ۹ـ ۱۱ـ ۱ـ ۳ـ ۵ـ ۷ـ ۹
مارلیک (۹۶۳۶۱۶) ۱۰ـ ۱۵ر۱۲ـ ۳۰ر۲ـ ۴۵ر۴ـ ۷ـ ۱۵ر۹
اسکار (۹۲۰۸۸۸) ۱۰ـ ۱۲ـ ۲ـ ۴ـ ۶ـ ۸
ارانوس (۲۷۹۷۱) ۱۰ـ ۱۲ـ ۲ـ ۴ـ ۶ـ ۸
شهرام (۸۴۴۰۴۹) ۹ـ ۱۱ـ ۱ـ ۳ـ ۵ـ ۷ـ ۹
سیلوانا (۳۹۳۷۷۷) ۳۰ر۱۰ـ ۱ـ ۳۰ر۳ـ ۶ـ ۳۰ر۸
سیلورسینی (۸۶۱۲۰۵) ۳۰ر۱۰ـ ۲ـ ۱۵ر۴ـ ۳۰ر۶ـ ۴۵ر۸
ادئون (۳۱۸۱۱۸) ۱۰ـ ۱۲ـ ۱۵ر۲ـ ۳۰ر۴ـ ۴۵ر۶ـ ۹

★ **شب زفاف ـ قدرت یک مرد**
ستاره (۵۳۹۷۲۱) ۹ـ ۱۱ـ ۱ـ ۳ـ ۵ـ ۷ـ ۹

★ **عروس پا برهنه ـ بیک ایمانوردی ـ جمیله**
آسیا (۴۲۹۰۹) ۱۱ـ ۱ـ ۳ـ ۵ـ ۱۵ر۷ـ ۳۰ر۹
اروپا (۳۰۳۱۷۸) ۳۰ر۱۰ـ ۳۰ر۲ـ ۳۰ر۴ـ ۳۰ر۶ـ ۳۰ر۸
شهوند (۳۵۴۰۴۰) ۳۰ر۱۰ـ ۳۰ر۲ـ ۳۰ر۴ـ ۳۰ر۶ـ ۳۰ر۸
لیدو (۹۵۱۲۸۲) ۹ـ ۱۱ـ ۱ـ ۳ـ ۵ـ ۷ـ ۹
نپتون (۷۶۰۱۳۶) ۹ـ ۱۱ـ ۱ـ ۳ـ ۵ـ ۱۵ر۷ـ ۳۰ر۹
ژاله (۳۰۴۱۲۰) ۳۰ر۱۰ـ ۳۰ر۲ـ ۳۰ر۴ـ ۳۰ر۶ـ ۳۰ر۸
المپیا (۹۲۶۷۹۷) ۴۵ر۱۰ـ ۱ـ ۳ـ ۵ـ ۷ـ ۹
چرخ‌فلک (۹۵۰۰۵۸) ۱۰ـ ۱۲ـ ۲ـ ۴ـ ۶ـ ۸
توسکا (۵۳۹۰۴۴) ۳۰ر۱۰ـ ۳۰ر۲ـ ۳۰ر۴ـ ۳۰ر۶ـ ۳۰ر۸
پاسارگاد (۳۴۲۷۸۲) ۹ـ ۱۱ـ ۱ـ ۳ـ ۵ـ ۷ـ ۹
شرق (۵۳۴۰۲۴) ۳۰ر۱۰ـ ۳۰ر۲ـ ۳۰ر۴ـ ۳۰ر۶ـ ۳۰ر۸

★ **فرانکو کاراته‌باز ـ رنگی ـ فرانکو**
ایفل (۳۱۱۴۷۷) ۱۰ـ ۱۲ـ ۲ـ ۴ـ ۶ـ ۸ـ ۱۰

★ **(×) کاملیا ۲۰۰۰ رنگی ـ دانیل گوبر**
بب (۸۲۹۶۴۱) ۱۰ـ ۱۲ـ ۲ـ ۴ـ ۶ـ ۸ـ ۱۰

★ **کاراته و زنها ـ مصطفی لره**
آسمان آبی (۳۴۱۶۶۸) ۹ـ ۱۱ـ ۱ـ ۳ـ ۵ـ ۷ـ ۹

★ **(×) گناه ورهائی ـ رنگی ـ دیاناکیانر**
ونک (۶۸۴۱۱۶) ۳۰ر۱۱ـ ۲ـ ۴ـ ۶ـ ۸ـ ۱۰

★ **مشت زن کور ـ اسکوپ ـ رنگی**
سهیلا (۳۱۶۴۲۴) ۳۰ر۱۰ـ ۳۰ر۲ـ ۳۰ر۴ـ ۳۰ر۶ـ ۳۰ر۸
تاج (۳۱۳۸۶۴) ۱۰ـ ۱۲ـ ۲ـ ۴ـ ۶ـ ۸ـ ۱۰
پلازا (۴۴۲۵۵) ۱۵ر۱۱ـ ۳۰ر۳ـ ۳۰ر۵ـ ۳۰ر۷ـ ۳۰ر۹
داریوش (۲۶۲۶۵) ۹ـ ۱۱ـ ۱ـ ۳ـ ۵ـ ۷ـ ۹
شاهید (۳۴۹۵۰۹) ۱۰ـ ۱۲ـ ۲ـ ۴ـ ۶ـ ۸
مراد (۷۵۳۳۸۲) ۹ـ ۱۱ـ ۱ـ ۳ـ ۵ـ ۷ـ ۹

★ **مرگباران ـ رنگی ـ چارلز برونسون**
تخت‌جمشید (۴۳۵۵۰) ۱۱ـ ۲ـ ۴ـ ۶ـ ۸ـ ۱۰

★ **نخاله‌ها ـ المپیک ـ رنگی ـ گروه شارلو**
تراس امپایر ۷ـ۹

★ **ناجور ها ـ فردین ـ بیک ایمانوردی**
اونیورسال (۹۲۶۹۵۳) ۱۱ـ ۱ـ ۳ـ ۵ـ ۱۵ر۷ـ ۳۰ر۹
پاسیفیک (۷۵۳۳۱۱) ۱۵ر۱۱ـ ۳۰ر۳ـ ۳۰ر۵ـ ۳۰ر۷ـ ۳۰ر۹
ایران (۳۱۶۳۴۵) ۳۰ر۱۰ـ ۳۰ر۲ـ ۳۰ر۴ـ ۳۰ر۶ـ ۳۰ر۸
ساینا (۳۵۲۴۴۲) ۹ـ ۱۱ـ ۱ـ ۳ـ ۵ـ ۷ـ ۹
نیسفون (۹۵۸۸۸۲) ۳۰ر۱۰ـ ۳۰ر۲ـ ۳۰ر۴ـ ۳۰ر۶ـ ۳۰ر۸
رنگین کمان (۷۵۶۷۶۰) ۹ـ ۱۱ـ ۱ـ ۳ـ ۵ـ ۷ـ ۹
موناکو (۷۹۵۵۹۶) ۹ـ ۱۱ـ ۱ـ ۳ـ ۵ـ ۷ـ ۹
دریا (۳۴۱۷۴۶) ۳۰ر۱۰ـ ۳۰ر۲ـ ۳۰ر۴ـ ۳۰ر۶ـ ۳۰ر۸
پرسپولیس (۵۳۸۰۸۳) ۱۰ـ ۱۲ـ ۲ـ ۴ـ ۶ـ ۸
کارون (۹۵۵۱۶۵) ۳۰ر۱۰ـ ۳۰ر۲ـ ۳۰ر۴ـ ۳۰ر۶ـ ۳۰ر۸
آستارا (۸۷۴۰۲۲) ۳۰ر۱۰ـ ۳۰ر۲ـ ۳۰ر۴ـ ۳۰ر۶ـ ۳۰ر۸

★ **نیردبرلین ـ سینما سکوپ ـ رنگی**
ری (۲۲۵۷۸) ۹ـ ۱۱ـ ۱ـ ۳ـ ۵ـ ۷ـ ۹

★ **۱۰۰۱ خنده ـ لورل هاردی**
سینه‌موند (۴۸۳۲۲) ۱۱ـ ۳ـ ۵ـ ۷ـ ۹

★ **یک مرد وهزارحقه ـ رنگی ـ جولیانوجما**
ریولی (۷۵۷۷۷۷) ۱۱ـ ۳۰ر۳ـ ۳۰ر۵ـ ۳۰ر۷ـ ۳۰ر۹

★ **(×) یک مرد، یک زن، یک شب ـ رنگی**
آتلانتیک (۶۲۷۱۷۱) ۱۵ر۱۱ـ ۳۰ر۳ـ ۳۰ر۵ـ ۳۰ر۷ـ ۳۰ر۹

★ **(×) یکبار برای همیشه ـ رنگی ـ اورنلاموتی**
تاج (۳۱۳۸۶۴) ۱۰ـ ۱۲ـ ۲ـ ۴ـ ۶ـ ۸ـ ۱۰
بولوار (۶۶۰۲۹۲) ۱۱ـ ۱ـ ۳ـ ۵ـ ۱۵ر۷ـ ۱۵ر۹

سانس انگلیسی
گلدیس ساعت ۳۰ر۹ (ال‌سید)

قانون میگوید! تو شریفی اینها میگویند: دروغگوئی!

نوشته: محمد حیدری

مقررات قانونی که اصطلاحا به «قانون بیمه شخص ثالث» معروف شده است ،همانقدر که برای شرکت های بیمه سود و صرفه دارد به نفع مشمولین قانون‌نیز هست ، مثلاشخص بیمه شده‌ای به دلیلی که یا خارج از تقصیر اوست یا به علت سهل انگاری و سر به هوایی و یا به هر علت دیگر ، حادثه‌یی خلق میکند که به مرگ و جرح یک یا چند نفر می‌انجامد . بدنبال حادثه جنر حمایت‌بیمه، همبرسراو ،همبرسر آسیب‌دیدگان‌ویابازماندگان در گذشتگان گسترده میشود : بیمه هزینه درمان مجروحین رامیپردازدو یا به بازماندگان فوت شدگان مبلغی غرامت میپردازد . مسبب حادثه نیز خود به خود از تحمل فشار مالی برای مداوای مجروحین‌یاپرداخت‌غرامت درگذشتگان معاف میشود .

پاره‌یی از مقررات جنبی این قانون ـ بویژه برای مردم گرفتار و ماشین‌زده تهران ـ حکم مفر یک بن بست آزار دهنده را دارد . این‌مقررات که مبتنی بر حسن نیت شرکت های بیمه است ،اجازه میدهد تا در صورت وقوع تصادف بین دو وسیله نقلیه ـ چنانچه خسارت وارده کمتر از پانصدتومان باشد ـ طرفین بی آنکه‌به‌انتظار رسیدن افسرکارشناس بمانند و گروه ترافیک تهران را کورتر کنند ، پس از مبادله یک فرم مخصوص ، به شرکت بیمه مربوط بروند و خسارتشان را بگیرند .

قانون بیمه شخص ثالث هزار و یک حسن دیگر هم دارد . اما باوجود همه این محاسن ، مردم با اکراه و گاه با زور وسائط نقلیه خود را مشمول مقررات این قانون میکنند . اکراه مردم آنقدر زیاد است که شرکت های بیمه نزد پلیس و پلیس راه و ژاندارمری ریش گروه میگذارندتامانع حرکت‌وسائط نقلیه فاقد بیمه نامه شخص ثالث بشوند .

چرا مردم در برابر قانونی که به خیر و صلاح خودشان است ، مقاومت میکنند ؟

همه مردم آنقدر کوته بین و خود خواه نیستند که برای فرار از پرداخت‌سالی دویست ، سیصدتومان حق بیمه ، از منافع آتی خود بگذرند . پس عیب کار را باید در چیز دیگری جست و جو کرد : در طرز اجرای مقررات این قانون خوب و در شیوه عمل مسئولین اجرای آن .

حادثه‌یی که برای یکی از آشنایانم پیش آمده و شرحش را ذیلا از زبان خود او میخوانید یکی از دلائل عمده اکراه مردم مارا ازتن دردادن به مقررات این قانون خوب و همه قوانین خوب دیگر نشان میدهد :

«نیمه شب بود ، به خانه میرفتم که‌ناگهان موتور اتومبیلم از کار افتاد و هرچه کردم دیگر روشن نشد . چون تا منزلم رامچندانی باقی نبود ، تصمیم گرفتم اتومبیل را بافشار تنه به جلوی خانه‌ام ببرم ، در حالی که بایک دستم فرمان اتومبیل را گرفته بودم ، آن را قدم به قدم جلو بردم . چند لحظه بعد ،ناگهان دریک سراشیبی ،اتومبیل کمی دوربرداشت پیش از آنکه بتوانم متوقفش کنم سپر آن آهسته ـ خیلی آهسته ـ به در یک اتومبیل ـ که در حاشیه سوارمرو پارک شده بود ـ برخورد .

«اتومبیل من خسارتی ندید اما در اتومبیل دیگر مختصری فرو رفتگی ایجاد شد ، میتوانستم واقعه را نادیده بگیرم و بگذرم ، اما وجدانم اجازه نداد . برای همین ، در همان نیمه شب آنقدر جست‌وجو کردم تا صاحب اتومبیل را که در نزدیکی محل‌حادثه زندگی‌میکند، پیدا کردم . ماوقع را برایش شرح‌دادم و گفتم که آماده‌ام تا خسارتش را بپردازم . او که تحت تاثیر عمل من قرار گرفته‌بود، پرسید :اتومبیلتان بیمه است ؟ گفتم : بله . گفت: پس چرا شما خسارت را بپردازید ؟ از بیمه میگیرم ، مخصوصا که میزان خسارت‌کمترازپانصد تومان است . . . گفتم : شنیده‌ام گرفتن خسارت از بیمه تشریفات زیادی دارد و چون فردا گرفتارم ، ترجیح میدهم خسارت‌راخودم بپردازم. گفت : گمان نمیکنم آنقدرها سخت باشد . کافیست شما یک (تک) پا تا بیمه بیائید و گواهی کنید که مقصر حادثه بوده‌اید ، پی گیری تشریفاتش بامن. اتومبیلتان هم که خراب شده ، نشانی خانه‌تان را بدهید ، خودم می آیم دنبالتان .

«نشانیم را دادم و با تفاهم و صمیمیت از هم جدا شدیم .

«صبح روز بعد به در منزلم آمد به خیابان ایرانشهر ، اداره بیمه شخص ثالث شرکت سهامی بیمه ایران‌ـ که اتومبیلم نزد آن بیمه است ـ رفتیم. ازدحام مراجعین‌و محدودیت فضای این اداره‌وحشت آور بود . با یک نگاه میشد حدس زد که امکانات شرکت جوابگوی مراجعات نیست .

«همراه خسارت دیده‌ام بدون آنکه از دیدن آن همه جمعیت خود را ببازد ، از مسئول بی‌حوصله اطلاعات پرسید که برای دریافت خسارات کمتر از پنج هزار ریال باید به کجا مراجعه کرد . او اتاقی را نشان داد و نام شخصی را هم زیرلبی گفت . به آن شخص مراجعه کردیم وماجرا را گفتیم . به یک میز دیگر حواله‌مان‌داد . متصدی این میز خواست فرم مخصوصی را پرو امضاء کنیم ، که کردیم . باز به یک میز دیگر حواله شدیم . صاحب میز تازه‌چند کلمه روی کناره فرم نوشت و گفت : بروید عکس بگیرید . پرسیدیم : از چه چیزعکس بگیریم ؟ گفت : ازمحل وارد آمدن ضربه تصادف به اتومبیل ها و خود اتومبیل ها. پرسیدیم : حالا از کجا عکاس پیدا کنیم ؟ بابی‌حوصلگی جواب داد : جلوی اداره یک عکاس‌دورمگرد هست‌که‌عکس فوری‌میگیرد.

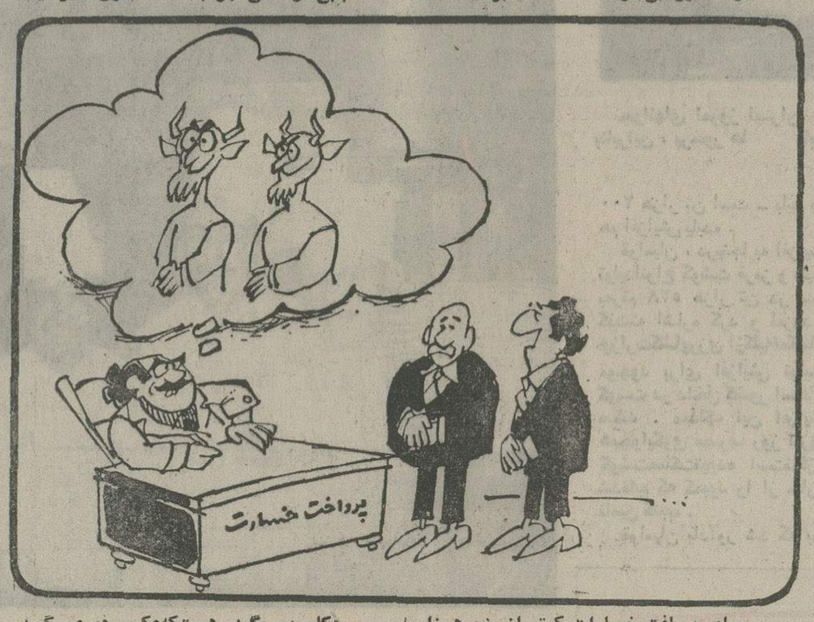

«به جلوی اداره ـ که از بوق دهها اتومبیل تصادف کرده و درجستجوی جای خالی برای توقف ، به‌جنگلی از آهن‌وپولاد مبدل شده‌بود ـ رفتیم . اما یافتن‌عکاس دورمگردی که‌عکسبرداری درآن منطقه را تیول خودش کرده و چون دست تنهاست باید در روز جوابگوی صدها مراجع‌باشد کار حضرت فیل بود ! سه ربع ساعت‌جست‌وجو کردیم تا این آقا را گیرآوردیم . آنقدر قربان‌صدقه‌اش رفتیم تا در ازای دریافت ۷۰ ریال دو قطعه عکس از اتومبیل خسارت دیده‌همراهم گرفت .

«به اداره بازگشتیم و عکسها را به‌متصدی مربوطه دادیم . او هم عکس ها را به پرونده چسباندو در حاشیه فرم فوق‌الذکر چیزی‌نوشت و تحویل متصدی یک‌میز دیگر داد. این متصدی هم‌چند کلمه‌یی برکلمات قبلی افزود و باز ما را به اتاقی دیگر ومیزی دیگر حواله داد . **دراینجا صاحب میز گفت : صبر کنید تا کارشناس بیاید و اتومبیل‌ها را معاینه کند . من توضیح دادم : اتومبیل‌من ، بشرحی که در فرم نوشته‌ام ، خسارت ندیده و من مدعی دریافت خسارت نیستم . بعلاوه اتومبیل‌من‌خراب است و نمی‌توانم به اینجامنتقلش کنم . گفت پس بروید و هروقت درست شد ، بیائید ! گفتم : آقاجان من گرفتارم ، ولابد این آقا هم گرفتار است ، لطفی بکنید و راهمان بیندازید ، گفت : نمیشود ، مقررات است . به همراهم گفتم : عرض کردم که این کار دردسر دارد . هنوز هم آماده‌ام خسارت شما راشخصا بپردازم و قال‌قضیه‌را بکنم . اما همراه خوشباور من با اصرار گفت : شما که تا اینجا آمده‌اید ، پس اجازه بدهید کار را تمام کنیم ...**

«ناچار با آنکه از توسل به این و آن برای انجام کارم در ادارات بیزارم ، به دوستی که در ادارات مرکزی شرکت سهامی بیمه ایران‌دوستانی متنفذ دارد ، متوسل شدم و تقاضا کردم تلفنی بزند و بخواهد فقط ازتشریفات معاینه اتومبیل خسارت ندیده من ، ما را معافمان کنند . دوستم گفت : گوشی دستت باشد تا من با تلفن دیگرم موضوع را فیصله بدهم .

«همچنان که گوشی به دست انتظار میکشیدم شنیدم دوستم با شخصی در اداره مرکزی بیمه تماس گرفت ، ماجرا را شرح داد و تقاضای تسهیل کار مرا کرد . وقتی مکالمه‌اش تمامشد ، گفت : بروطبقه‌سوم همان ساختمان و به‌آقای ... مراجعه کن . تشکر کردم و به اتاق آن آقا که رئیس اداره بود ، رفتم . او مرا به همان کارمند آخری حواله کرد . این کارمند ،سرم‌منت‌گذاشت و گفت : بسیار خوب ، لازم نیست اتومبیلتان را اینجابیاورید ، آدرس گاراژی را که‌اتومبیلتان را برای‌تعمیر درآنجا گذاشته‌اید ، بدهید تا ما خودمان امروز یا فردا کارشناس بفرستیم . توضیح دادم : نمیدانم عیب اتومبیلم چیست وهنوز نمی‌دانم باید در کدام گاراژ تعمیرش کنیم ... گفت : پس بروید وقتی معلوم شد ، بیایید خبر بدهید !

«بار دیگر به اتاق رئیس رفتم و ماوقع را گفتم ، با خونسردی گفت : چاره نیست،بایدهمین کار را بکنید .

«ناگهان منفجر شدم ، گفتم : مقررات پرداخت خسارات کمتر از پنج هزار ریال براساس حسن‌نیت و با فرض صداقت مردم تدوین شده است ، اما شمادرعمل‌همه مردم را دروغگو و پشت‌هم‌انداز می‌دانید و برای اثبات سوء نیت آن‌ها هم ، توهین میکنید ، و هم وقتشان را میگیرید .

«باخونسردی گفت : مقررات است !

«گفتم : برای من که یک ارباب‌رجوع‌ام اهمیتی نداردکه ، عیب از مقررات باشد یا ازکارمندان اشکالتراش بهانه‌گیر و فاقد ابتکار ... برای من وقت و شخصیت خودم مهم است . نصف روز مرا از کار و درنتیجه سیصدچهارصد تومان درآمدم انداخته‌اید که بگوئید فردا بیایم و پس از یک نصفه روز معطلی دیگر صدیاصدو پنجاه تومان خسارت طرفم را بپردازید ؟ با این طرز رفتار ، توقع دارید مردم برای بیمه کردن اتومبیلشان‌پشت در ادارمتان صف ببندند ؟ بفرمائید آقا ! این پرونده خدمت خودتان باشد ، می توانیدمختومه اعلامش کنید . چشمم کور ، خسارت را خودم میدهم . و منبعد هم اگر حتی کلاهم به اینجا بیفتد ، برای برداشتنش نمی‌آیم ، چه رسد برای تجدید بیمه اتومبیلم .»

فکر نمی کنم نیازی باشد که برگفته های دوستم چیزی بیفزایم مگر اینکه : تعجبی ندارد اگر کسی از خیر بیمه بگذرد و جریمه به پلیس بدهد اما خود را گرفتار چنین دردسرهایی نکند .

زمستان امسال

بقیه ازصفحه ۹

لباسهای روز کلکسیون شامل کت و دامن ، پیراهن، مانتو و پیراهن و بلوز و ژاکت همراه بادامنهای اسپورت تازیر زانو می شد .

زمستان و پاییز

پالتو ها بیشتر دررنگ های مشکی ،قهوه‌یی‌ژ،بنفش، سبز نیونی وقرمز بود .نمایش چند شنل با طرح ها و رنگ های جدید نیز نوید رواج آنرا در پاییز و زمستان ۱۹۷۵ میداد .

مدل پالتو ها راسته واز قسمت بالا گشاد و بایقه های انگلیسی و آستینهای «رگلان» همراه باچرخ‌دوزی پوست وگلهای پشمی بودکه هماهنگ بارنگ پالتو وکلاه جلب نظر میکرد .

لباسهای شب که‌بازگشتی به مدلهای سال ۱۹۳۲ بود از پارچه های شیفون،دانتل، مخمل و تور بسیار مجال تهیه شده بود که نموداری‌از ظرافت سلیقه در انتخاب طرح و پارچه بشمار می رفت و حالتی زنانه تر به خانمهایی بخشید .

قددامن لباسهای شب تاروی پا یا تاقوزکپا بود .

دامن‌های جدید

دامنها برچین انتخاب شده و کمرلباسها تنگ‌ویقه آنها باز ودکلته بود که با اشارپ و پرهای تزئینی‌جلوه خاصی داشت .

درلباسهای شب امسال‌کار دست به‌وفور مشاهده می شد : منجوق دوزی ،پولک دوزی وگلدوزی‌وکار دست‌با نوار های مخملی .

رویه‌مرفته آنچه در کلکسیون لباسهای پائیزی امسال بچشم می خورد ، شادی رنگها و زنانه بودن مدلها بود .دستمال گردن در رنگهای هماهنگ باپیراهن و پالتو وکلاه و همچنین استفاده از گلهای مصنوعی حتی برای پالتو وکت‌ودامن ازنکات تازه مد امسال‌بود.

طراحی کلاههای کلکسیون خانم زندی ، از خانم ژاله کلانتری بود که بیشتر از کلوشهای بزرگ و کوچک بوته و والت وبره تشکیل‌می شد . همچنین روسریهای شب درمد پائیز و زمستان امسال ، ره‌آورد دیگری‌برای خانمهای‌ایرانی‌خواهد بود. آرایش چهره وگیسوی‌مانکن ها را منیژه شهرستانی‌بعهده داشت .

آگهی مناقصه

این شرکت بمقدار ۸۰۰۰ کیلو چسب نواری ۶ـ۷ سانتیمترمرغوب جهت‌کارخانه‌قندمیاندوآب احتیاج دارد که‌از طریق مناقصه‌خریداری‌مینماید داوطلبان میتوانند برك شرایط مناقصه رااز امور بازرگانی شرکت واقع در خیابان سپه ، باستیون سازمان اتکا ، طبقه پنجم دریافت و پیشنهادات خودرا با تضمین بانکی تا آخر وقت اداری روز چهارشنبه ۵۳٫۸٫۸ آبانماه بدفتر شرکت تسلیم و رسید دریافت دارند.

م‌الف ۱۴۶۸۶

شرکت سهامی کارخانجات اتکا

آگهی افزایش سرمایه و تغییرات دیگر در شرکت مهست (سهامی‌خاص) ثبت شده بشماره ۱۳۰۷۸

طبق صورتجلسه مورخ ۵۳٫۷٫۲ مجمع عمومی فوق‌العاده شرکت مهست سهامی خاص تغییرات زیر در شرکت مزبور به عمل آمده‌است:

۱ـ سرمایه شرکت از مبلغ یک میلیون و دویست هزار ریال بمبلغ شش میلیون ریال منقسم به ۶۰۰ سهم ده‌هزارریالی‌بانام تقسیم شده و تمام پرداخت شده افزایش یافت و ماده ۷ اساسنامه بشرح فوق اصلاح شد و مابه‌التفاوت افزایش سرمایه بموجب گواهی شماره ۱۱۸٫۲۲ ـ ۵۳٫۷٫۶ بانک تهران شعبه شاه عباس تودیع گردیده است و ذیل ثبت از لحاظ امضاء در تاریخ ۵۳٫۷٫۲۱ تکمیل شد.

۲ـ طبق صورتجلسه مورخ۵۳٫۲٫۲۶ مجمع عمومی عادی‌شرکت مزبور ترازنامه سال ۵۲بتصویب رسیدو روزنامه‌اطلاعات جهت درج آگهی های شرکت تعیین شد و آقای جهانگیر امینی بسمت بازرس اصلی و آقای حسین نورائی بسمت بازرس علی‌البدل شرکت برای مدت یکسال انتخاب شدند و محل شرکت به خیابان شاه عباس‌شماره ۲۷ منتقل گردید در تاریخ ۵۳٫۷٫۲۱ امضاء ذیل ثبت تکمیل شد .

م الف ۱۴۷۰۶

مدیر کل ثبت شرکت ها و مالکیت صنعتی ـ حمید جمشیدی

آ ـ ۹۶۹۶۸

تجدید آگهی‌مناقصه شماره (۱۹) مورخ ۵۳٫۵٫۲

مدیریت مهندسی و تاسیسات نیروی دریائی شاهنشاهی تهیه و نصب و نگهداری سه ساله ۳۶ دستگاه الکترو پمپ‌آب موردنیاز خود را در بندر عباس و بوشهر طبق مشخصات و شرایط مربوطه از طریق مناقصه خریداری مینماید.

پیشنهاد دهندگان میتوانند از تاریخ شنبه ۵۳٫۷٫۲۷با در دست داشتن معرفینامه به مدیریت مهندسی و تاسیسات نیروی دریائی شاهنشاهی (دایره پیمان) واقع در خیابان تخت طاووس ، خیابان کوه‌نور مراجعه ، مشخصات و اسناد مناقصه را دریافت و پیشنهاد خود را طبق مفاد مندرج در شرایط معامله تنظیم و تاساعت ۹ صبح روز یکشنبه۵۳٫۸٫۲۶ بدفتر مدیریت مهندسی و تاسیسات نیروی دریائی شاهنشاهی تحویل و رسید دریافت دارند.

م‌الف ۱۴۶۹۹

آگهی مناقصه

اداره کل مهندسی زراعی با استفاده از اعتبارات مصوب سال جاری خود دوقلم لوازم‌و وسائل مربوطه‌به آبیاری‌بارانی موردنیاز خود را بمناقصه میگذارد.

داوطلبان شرکت در مناقصه میتوانند با دریافت شرائط مناقصه و صورت مشخصات فنی از دفتر اداره کل مهندسی زراعی واقع در خیابان پهلوی شماره ۱۹۶ نزدیک میدان بلوار و مطالعه آنها پیشنهادات خود را تاساعت ۹ صبح یکشنبه ۱۲ آبان ماه ۵۳ به اداره کل مهندسی زراعی تسلیم ورسید آنرا دریافت دارند پیشنهادات واصله در ساعت ۱۰ صبح همان روز در کمیسیون مناقصه باز و قرائت میشود. حضور پیشنهاد دهندگان یا نماینده آنها که کتبا معرفی‌شده باشند در جلسه مناقصه آزاد و کمیسیون در رد وقبول‌یک یا کلیه پیشنهادات واصله مختار است.

م‌الف ۱۴۶۶۷

اداره کل مهندسی زراعی

آ ـ ۹۶۹۷۷

آگهی مناقصه شماره ۹۱

نیروی هوائی شاهنشاهی تعدادی ملبوس بیمارستانی‌موردنیاز خود را از طریق مناقصه خریداری مینماید .

پیشنهاددهندگان میتوانند با مراجعه بستاد فرماندهی نیروی هوائی (خیابان فرح‌آباد) و دریافت برگ شرائط و مشخصات ، پیشنهادات خود را برطبق مفاد مندرج دربرگ شرائط تنظیم نموده وتاساعت۱۴ روز یکشنبه ۵۳٫۸٫۵ بدفترآجودانی ستادفرماندهی نیروی‌هوائی تسلیم نمایند .

م‌الف ۱۴۰۲۴ نیروی هوائی شاهنشاهی

آگهی مناقصه

بانك مرکزی ایران در نظر دارد در حدود۳۶۰ جفت کفش مردانه برمبنای تحویل بمستخدمین در بانك از طریق مناقصه خریداری نماید.

موسساتی که مایلند دراین مناقصه شرکت نمایند میتوانند برای دریافت برك‌شرایط‌شرکت در مناقصه و دادن پیشنهاد از تاریخ نشر این آگهی ظرف مدت یکهفته به دفتر اداره‌خدمات ـ بانك مرکزی ایران واقع در خیابان فردوسی مراجعه نمایند .

شماره ۶۳۷۰ تاریخ ۱۳۵۳٫۷٫۶

آگهی شهرداری تویسرکان نوبت سوم

شهرداری تویسرکان دراجرای ماده ۱۷ قانون نوسازی وعمران شهری طرح تعریض واحداث بلوار ورودی شهر ازمیدان کورش کبیر تا ابتدای سرابی «تصفیه‌خانه‌آب» رابعرض ۴۰ متروبطول ۱۵۰۰ متر بر اساس نقشه تفصیلی وفهرست ارزیابی که در جلسه‌مورخ ۵۳٫۶٫۳ بتصویب انجمن محترم شهررسیده‌و طی شماره ۱۳۰۷۹ـ۵۳٫۷٫۲ مورد تائید مقام معظم استانداری‌همدان قرار گرفته جهت اطلاع مالکین اراضی و مستغلات یا متولیان یا متصدیان موقوفه و یاقائم‌مقام ویانمایندگان قانونی آنان اعلام میدارد.

تاریخ‌شروع‌عملیات از انتشار نوبت‌اول این‌آگهی بمدت دوماه‌ومدت اجرای طرح ۳ماه خواهدبود نقشه‌و فهرست ارزیابی درمحل سالن شهرداری جهت‌ملاحظه الصاق گردیده.

مالکین مربوطه درصورت اعتراض به ارزیابی ویا مساحت ملك واقع‌در مسیر میتوانند موارد اعتراضی‌خود را کتبا باضمیمه نمودن فتوکپی اسناد مالکیت و قید نشانی کامل وروشن از تاریخ انتشار اولین آگهی بمدت دو ماه به دفتر شهرداری تسلیم ورسید دریافت دارندبه اعتراضاتی که بعداز مهلت مقرربرسد ترتیب‌اثر داده نخواهدشد، عدم مراجعه مالکین جهت واگذاری ملك و یا اعلام اعتراض مانع اجرای عملیات طرح مذکورنخواهد بود.

شهردار تویسرکان صمدی

آگهی تغییر یکی از اعضای هیئت مدیره شرکت‌سرمایه گزاری ایران (سهامی‌خاص) ثبت شده به شماره۱۰۹۱۶

طبق نامه مورخ ۵۳٫۷٫۱۷ پیوست تصمیمات سهامداران شرکت نامبرده‌مورخ ۵۳٫۶٫۲۷ آقای احمد تقوی بجای آقای دکتر فریدون مهدوی به‌عضویت هیئت مدیره شرکت انتخاب شدند .

م الف ۱۴۷۰۹

مدیر کل ثبت شرکت ها و مالکیت صنعتی ـ حمیدجمشیدی

آگهی انتخاب بازرس‌شرکت سهامی خاص مهندسین مشاور مدام ثبت شده‌به شماره ۱۱۵۸۵

طبق صورتجلسه مجمع عمومی عادی سالیانه مورخ ۵۳٫۳٫۲ شرکت مذکور خانم نفیسه وافی بسمت بازرس اصلی‌و خانم‌گلسرخ بزرگمهر بسمت بازرس علی‌البدل برای مدت یکسال انتخاب شدند ترازنامه سال۱۳۵۲ شرکت‌تصویب شد روزنامه اطلاعات جهت درج آگهی های شرکت تعیین گردید .

م‌الف ۱۴۷۰۸

مدیر کل ثبت شرکتها و مالکیت صنعتی ـ حمید جمشیدی

آ ـ ۹۶۹۶۶

گم شده

صاحب عکس فوق هوشنگ جهانگیری‌اصفهانی بشناسنامه۱۵۴ گم شده است‌از کسانی که‌اطلاعی از نامبرده دارند تقاضا میشود به آدرس اصفهان‌ـ خیابان شیخ بهائی پلاک ۲۲ اطلاع داده و مژدگانی دریافت دارند .

آ ـ ۹۶۹۳۸

فقط هواپیمائی بریتانیا میتواند اینهمه امکانات را برای پرواز به آمریکای شمالی از طریق لندن دراختیار شما بگذارد.

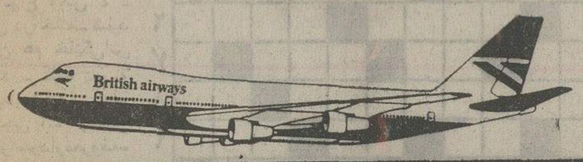

پروازهای روزانه از تهران
باهواپیمای جمبوجت ۷۴۷

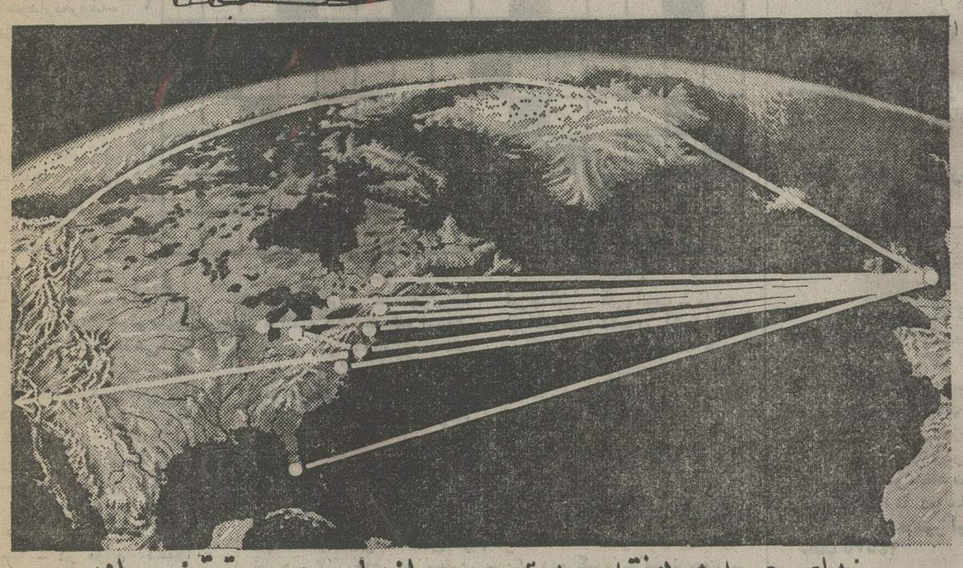

روزهای جمعه هرهفته سریعترین پروازهای بدون توقف به لندن

پروازهای روزانه ازلندن به نیویورک ، واشنگتن ، دیترویت ، میامی ، مونترال و تورنتو باجمبوجت ۷۴۷ ، همچنین پروازهای روزانه به بوستون ، فیلادلفیا ولوس آنجلس وپنج پرواز هفتگی به شیکاگو باجمبوجت ۷۴۷ ، برای کسب اطلاعات بیشتر باژانس مسافرتی خود ویا هواپیمائی بریتانیا تماس بگیرید .

British airways

ما از شما بیشتر مواظبت میکنیم

تهران : خیابان شاهرضا شماره ۳۲۳ ـ تلفن ۹ـ۳۰۱۶۲۵ ـ آبادان ، سان شاین آژانس ـ تلفن ۳۱۵۴ ـ ۲۴۷۱

آگهی انتخاب بازرس تصویب ترازنامه و تعیین‌روزنامه شرکت ایرغرب ماشین پارت (سهامی خاص) ثبت شده به شماره ۸۶۶۰

طبق صورتجلسه مجمع عمومی عادی سالیانه مورخ ۵۳٫۳٫۳۰ شرکت مذکور آقای دکتر حسین محقق بسمت بازرس اصلی و آقای عباس صرافیان بسمت بازرس علی‌البدل برای مدت یکسال انتخاب شدند ترازنامه سال ۱۳۵۲ شرکت تصویب شد و روزنامه اطلاعات جهت درج آگهی های شرکت تعیین گردید .

مدیر کل ثبت شرکتها و مالکیت صنعتی

آ ـ ۱۰۳۸۷

آگهی مناقصه

اداره راه و ترابری گرگان شن ریزی حدود ۳۰ کیلومتر راه‌خوش ییلاق ـ فارسیان واقع در محور شاهرود گرگان را طبق نقشه‌و مشخصات موجود در واحد راه و ساختمان اداره بشرح زیر و از طریق مناقصه واگذار مینماید.

۱ـ اعتبار عملیات مبلغ ۱۶۳۲۰۰۰ ریال میباشد.

۲ـ مدت انجام کار حداکثر یک ماه از تاریخ انعقاد قرارداد.

۳ـ پیشنهاد دهندگان میبایستی قیمت پیشنهادی خود را برمبنای ۱ـ متر مکعب کیلومتر۲ـ متر مکعب تهیه‌بارگیری وباراندازی تنظیم واعلام فرمایند.

۴ـ هزینه چاپ آگهی پرداخت مالیات حق بیمه و سایر هزینه‌های قانونی بعهده برنده مناقصه میباشد.

۵ـ شرکت کنندگان باید پیشنهاد خود را که همراه یکبرگ ضمانت‌نامه بانکی معادل ۵٪ اعتبار فوق میباشد در پاکت لاک و مهر شده حداکثر تا ساعت ۱۰ صبح روز ۵۳٫۸٫۵ بدفتر اداره راه و ترابری گرگان تسلیم نمایند.

۶ـ پیشنهادات واصله در ساعت ۱۱ صبح همان روز در دفتر راه وساختمان اداره باز وقرائت خواهد شد.

۷ـ اداره در رد ویا قبول یک یاکلیه پیشنهادات مختار است .

اداره راه و ترابری گرگان ـ احمد کمیلیان

آ ـ ۹۶۹۰۷

پرخوری ممنوع!

غذاهای کنسروشده جای باقلاپلووقرمه سبزی رامیگیرد

اگراسراف درخوراک ازبین نرود، کمبود موادغذایی درایران ادامه‌خواهدیافت

از: سیاوش‌سیروس

قوطی های کنسرو شده، از فروشگاهها یکراست به سر سفره شماخواهد آمد.

از دودکش آشپزخانه ها، دیگر دودی برنخواهد خاست. کدبانو هابادیك و دیگچه برای همیشه خداحافظی خواهند کرد چون مشکل آشپزی‌رایك کلید مخصوص گشودن در قوطی، برای همیشه حل خواهد کرد.

جامعه صنعتی امروز، دیگر حوصله غذا پختن، پاییدن ظرف غذا ـ که مبادا سر برود ـ، ظرفشویی و انبار کردن خواربار وترشی انداختن‌را ندارد. خانمها، چند دقیقه قبل از ناهارو شام، سری به‌فروشگاه نزدیک خانه میزنند و خوراک پخته تحویل میگیرند. اگر غذایی هم باب طبع یکی از بچه‌ها نباشد، میتواند شخصا به فروشگاه‌برود و غذایی را بخرد که دوست وارد.

ایران‌هم ـ با موجی که در جهان صنعتی غرب برخاسته ـ به‌سوی خوراکهای پیش ساخته وکنسرو شده میرود، به‌سوی خوراکهای کم حجم اما مقوی... این ارمغان جامعه‌های صنعتی است. باید باقلاپلو، سبزی‌پلو با ماهی و چلو خورش قرمه‌سبزی دستپخت کدبانوهای ایرانی را برای همیشه به بایگانی خاطره سپرد.

همه اینها را کارشناسان‌غذایی برای ایرانی پیش‌بینی کرده‌اند. این کارشناسان، در جلسه بعد ازظهر دیروز سمینار «توسعه صنایع غذایی» ـ که در اتاق بازرگانی وصنایع ومعادن‌تشکیل شد ـ بحثهای شورانگیزی را پیرامون خوراک و موادغذایی دنبال کردند. نکته اصلی این بحث‌ها بر«دگرگونی روش‌های تهیه غذا» ونیاز روز افزون‌مردم به‌مواد مقوی غذایی دورمیزد، در حالی که اسراف درخوردو خوراک نیز جای والایی درین بحث‌ها داشت.

آشپزها، خداحافظ!
اگر «امروز» کارشان در آشپزخانه رستوران پایان پذیرفت «فردا» در کارخانجات صنایع غذائی شروع بکار خواهند کرد. زیرا «هنرآشپزی» هرگز منسوخ نخواهد شد.

پرخوری ممنوع

در همین سمینار، محمد هادی نوامیان ـ معاون کشت وصنعت وزارت کشاورزی و منابع‌طبیعی پیرامون«نقش‌کشاورزی‌درتوسعه صنایع غذائی» سخنرانی کرد و به سئوالات شرکت کنندگان در جلسه پاسخ داد.

معاون وزارت کشاورزی در آغاز سخنرانی خود به‌سرمایه‌گذاران رشته صنایع غذائی هشدار داد که برای موفقیت صنایع غذائی، بخش خصوصی باید دوشادوش و همگام با برنامه‌های وسیع دولت پیش برود. قوامیان سپس به مصرف کنندگان مواد غذائی توجه‌دادکه از اسراف مواد غذائی بپرهیزند:

«در غیراین صورت، ناگزیر خواهیم بود که درسالهای آینده نیز احتاجات خود را از خارج برآورده کنیم.»

دربی این هشدار، قوامیان براین نکته نیز تائید کرد که:

نسل بادام وریاضت

«نسل امروز به غذای کافی و بیشتر نیاز دارد. بنابرین، کمبود مواد غذایی را ـ بهرطریق که باشد ـ باید از میان برداریم. در این راه، وزارت کشاورزی و منابع طبیعی، با بکارگرفتن برنامه های کوتاه و بلند مدت، خود را برای همگونه همکاری با بخش خصوصی و شراکت در سرمایه گذاری آماده کرده است. زیرا نسل جوان ضرب‌المثل (ریاضت‌کش به بادامی بسازد) را دیگرقبول ندارد. جوان‌امروزی کارمیکند و در مقابل، غذای خوب و ـ کافی میخواهد. برای همین جامعه ایران، علاوه بردرگیری با مشکل افزایش جمعیت، با رشدفکری، اقتصادی و فرهنگی مردم نیز روبروست.»

کمبود ادامه دارد

معاون وزارت کشاورزی، آنگاه، برنامه های در دست اجرای این وزارتخانه را برشمرد:

«تا ربع قرن پیش، نشانی از شیر پاستوریزه در مملکت نبود ولی امروز سیزده کارخانه شیر پاستوریزه با ظرفیت ۳۷۴ تن در روز داریم. با اینحال بنابراوامر شاهنشاه آریامهر درموردتغذیه‌رایگان‌دانش‌آموزان، پیش‌بینی تولیدشیر در پایان برنامه پنجم ـ که ۳ میلیون و ۲۰۰ هزار تن است ـ باید باز هم افزایش یابد».

قوامیان، درینجا به افزایش تولیدانواع گوشت قرمز و طیور به‌رقم ۵۳۸ هزار تن در سال گذشته اشاره کرد و افزود: «وزارت‌کشاورزی ازکلیه‌امکانات موجود برای افزایش تولید گوشت در داخل کشور استفاده میکند. معذلک این افزایش همجوابگوی مصرف روز افزون گوشت‌مملکت‌نبوده است‌ناگزیر شده‌ایم که کمبود را از خارج تامین کنیم».

قوامیان یادآور شد که به ایجاد مجتمع‌های‌کشت وصنعت و شیر و گوشت توجه خاص شده‌است‌و تاکنون ۲۱۱ مجتمع از این نوع توسط بخش خصوصی، دولتی و مختلط با سرمایه ۵۵ میلیون و ۶۵۸هزار ریال تاسیس شده که با اجرای این برنامه، ۱۰۴ هزار و ۲۶۴ هکتار زمین در بخش دولتی، و۲۳۸هزار و ۲۰۴ هکتار زمین در بخش خصوصی، باین طرح هااختصاص می‌یابد. در این مجتمع ها، سالی ۱۶۷ هزار و ۷۸تن گوشت قرمز و ۷۴هزارو ۳۴۰تن‌گوشت مرغ و ۴۹۲هزار و ۵۵۰ تن‌شیر و یکهزار و ۴۴۸ تن‌ماهی در مملکت تولیدخواهد شد.»

وی آنگاه با توجه به ارقام و آمار یادشده، نتیجه گرفت که مصرف سرانه گوشت مرغ در ایران (در مقام مقایسه با کشور هایی مثل استرالیا، فرانسه و امریکا حتی در آخر برنامه پنجم نیز کم است.

جوانهای امروز ایران، بنابراین، پرخور ها ضرب‌المثل«ریاضت‌کش به‌بادامی بسازد» را قبول ندارند. آنها باید از اسراف دست بردارند تا ناچار نباشیم کمبود مواد غذایی را همچنان از طریق واردات، جبران کنیم. کار میکنند و خوراک‌کافی می خواهند،

قابل توجه داروسازان مسئول فنی

انتخابات هیئت اجرائی کمیته مسئولین فنی روزچهارشنبه اول آبانماه ساعت ۲٫۳۰ بعد ازظهر در محل جامعه انجام میشود. برای حفظ منافع خود در این جلسه شرکت فرمائید.

جامعه داروسازان ایران

اصفهان

خانم‌دکتری حاضر است مسئولیت فنی داروخانه‌ای را بعهده بگیرد ویاشریك شود.

ساعت۳تا ٤ شماره تلفن ٤٢٧٦٠

آگهی احضار

به مهناوی یکم غلامرضا اللهوردی فرزند غلامحسین که‌محل اقامت او قبلا مشهد بازار حاجی‌آقاجان کوچه نایب‌علی‌اکبر خواروبارفروشی علی‌اکبر حضاری کاشی ۱۱۹ تعیین گردیده و فعلا مجهول‌المکان است ابلاغ میگردد که باتهام فرار از خدمت دراین بازپرسی تحت تعقیب میباشد. مراتب سه نوبت متوالی دراین روزنامه و روزنامه رسمی آگهی میگردد تا خود را بشعبه ۲ بازپرسی نیروی‌دریائی واقع درتهران خیابان‌قدیم شمیران چهارراه قصر ستاد نیروی دریائی شاهنشاهی معرفی نماید. در صورتی که تا دو ماه از تاریخ آخرین‌آگهی خود را معرفی ننماید بدون حضور او رسیدگی و اقدام قانونی بعمل خواهدآمد.

م‌الف ۱٤۵۷۵

آ ـ ۹٦٦۹٤ بازپرس شعبه ۲ نیروی دریائی شاهنشاهی

آگهی مناقصه حمل مشمولین وافراد ژاندارمری کرمانشاه

نوبت اول

ناحیه ژاندارمری کرمانشاه حمل مشمولین و مامورین وافراد ژاندارمری و سربازان خود را بشرح زیر:

۱ـ حمل نفرات از کرمانشاه، ایلام، قصر شیرین ـ نفت شاه به تهران.

۲ـ حمل نفرات از کرمانشاه، ایلام، قصر شیرین، نفت شاه، بکلیه نقاط کشور و مراکز آموزشی ارتش و ژاندارمری بمناقصه میگذارد.

پیشنهاد دهندگان میتوانند با مراجعه به ستاد ناحیه ژاندارمری کرمانشاه واقع در میدان لشگر و دریافت برگ شرایط و مشخصات معامله و نمونه پیمان پیشنهاد خود را طبق مفاد مندرج درشرایط معامله تنظیم و حداکثر تا ساعت ۱۰ صبح روز ۱۰ر۸ر۵۳ به دفتر کل ناحیه ژاندارمری کرمانشاه تسلیم نمایند.

م‌الف ۱٤۸۵۸

ناحیه ژاندارمری کرمانشاه

آ ـ ۹٦۹۷۵

آگهی مناقصه شماره ۱

نوبت اول تاریخ۲۷ر۷ر۵۳

پادگان مستقل مسجد سلیمان وسائل مورد لزوم باشگاه افسران خودرا برابر برگ شرایط و مشخصات معامله ازطریق مناقصه خریداری می نماید.

پیشنهاد دهندگان میتوانند با مراجعه به دفتر خدمات سربازخانه و دریافت‌برگ شرائط و مشخصات معامله پیشنهاد خود را طبق مفاد مندرج در شرائط معامله تنظیم و تا ساعت ۹ روز ۱۱ر۸ر۵۳ (یازدهم آبان ماه ۵۳) به دفتر خدمات سربازخانه تسلیم نمائید.

اداره مناقصه گذارپادگان مستقل مسجد سلیمان

داره دورمیزنه...

زبان درحداقل جا براحتی دورمیزنه

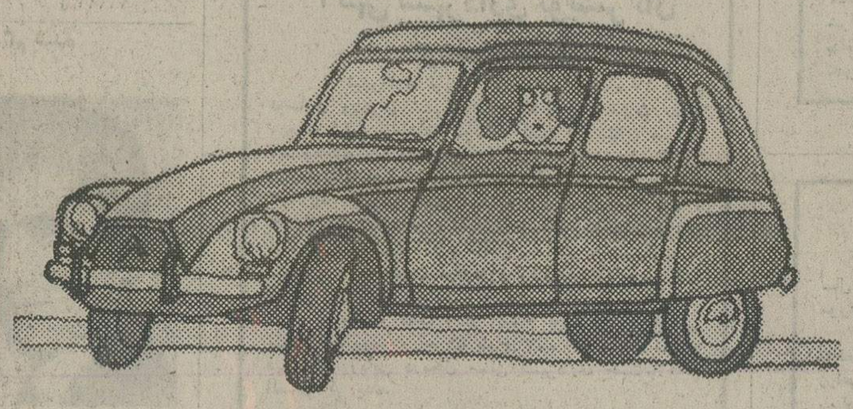

اداره و نمایشگاه مرکزی:
خیابان آیزنهاور ـ شماره ۵۵۳ تهران تلفن ۵-۹۷۲۰۷۱

جدول های اطلاعات

جدول عادی شماره ۷۸٦۷

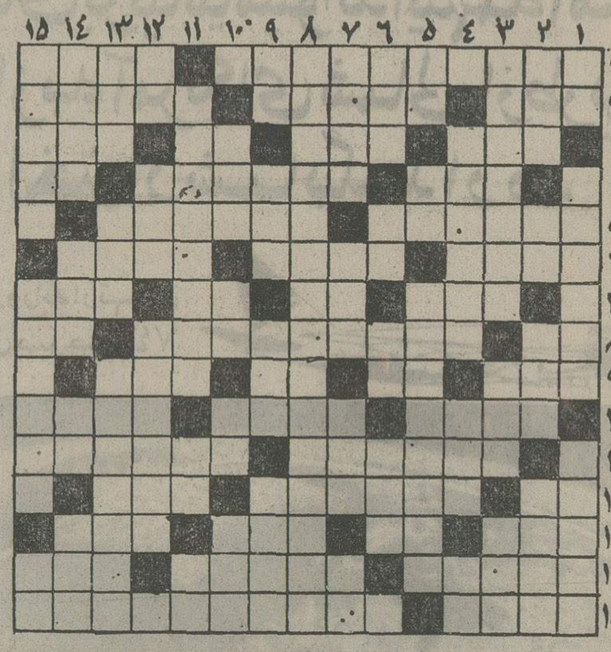

افقی:

۱ـ کوهی درآفریقا ـ خانه‌زیرش‌رابرمیدارد ۲ـ پدربزرگ‌شهری درآذربایجان ـ صفت فرزند باشد ۳ـ گاهی با رفت آید ـ جدا شده‌ـخاک‌کوزه‌گری ـ از انواع لباس ٤ ـ جایی در خانه‌ـ شاید بتوان هم خانگی‌اش خواند ـ کلمه تنبیه ۵ـ بسته‌شدن ـ خط مارپیچی ٦ـ پدر مازیار سردارمعروف ـ ستودمتر ـ صبح زود ۷ـ حرف شرط ـ کوشش ـ رودی در اروپا ـ هوا کم‌کم میشود ۸ـ حرف افسوس ـ یکی از وزارتخانه‌ها ـ حرفی از زبان موسیقی ۹ـ طنزگوی اروپائی ـ طرف ـ صدمترمربع ـ گاهی‌پس میشود ۱۰ـ اجازه داده شده ـ دانه‌ایست روغنی ـ در زمان هیتلر سمبل وحشت بود ۱۱ـ کلاهی‌که‌در موقع باران برسر می‌کشیدند ـ طلزی که به اشاره چکشی گرد میشود ۱۲ـ راز ـ بانکهابیشتر دارند ـ مجلس‌شیوخ ۱۳ـ گاهی اختیارش‌رامیگیرند ـ ضمیریست ـ از مشروبات خارجی ـ معمولا اسناد را چنین می‌کنند ۱٤ ـ مرد خدا برسر دارد ـ فلاتی در آسیا ـ در موقع دعوا می‌گیرند ۱۵ـ چوب‌میان چادر ـ اثری از گوگول.

عمودی:

۱ـ کوئی نزدیک تهران ـ در کنار دامادجاخوش میکند ـ آماده ۲ـ واحد پول کشور ایتالیا ـ بوی‌ماندگی ـ ناآزموده ـ نوعی بازی با ورق ۳ـ مهمل بهم می‌بافد ـ واحدی درطول ـ گاهی سر از آستین درآورد ٤ـ حرکت‌هوارانشان میدهد ـ دریاچه‌یی در ترکیه ـ بی‌کم و کاست ۵ـ مادر ـ میان‌چیزی ـ جایی برای تحصیل علم ٦ـ با خلوص نیت به بیمار خدمت میکند ـ بلی به زبان روسی ـ ترک می‌گوید بده ـ آنچه مایه بازی و سرگرمی باشد ۷ ـ جزیره‌یی در اقیانوس هند ـ عصری در ماقبل تاریخ ـ پسوندیست ـ حریف در قمار ۸ـ کریم‌خان‌زند مقطوع‌النسلش کرد ۹ـ قاعده و روش ـ شهر عرب ـ قدر و قیمت ـ ازشاعران معاصر ۱۰ـ کوچک ـ ازرفتنی‌ها ـ خرس به عربی ـ شهری‌زیبا در فرانسه ۱۱ـ همیشه آرزوی بی‌دردی آنرا کرده‌اند ـ بلی به زبان اروپائی ـ خداوند ۱۲ـ از موجودات خیالی ـ رسم و آئین ـ میزان‌الهوا ۱۳ـ درنده تیزچنگال ـ گلی است ـ فرزند ابراهیم نبی ۱٤ـ در آشپزخانه به کار آید ـ زدن شاخه های درخت ـ ضمیریست ـ اسم دوم ۱۵ـ سپرده‌ها ـ آزرده و اندوه زده ـ علامت جمع.

حل جدول شماره ۷۸٦٦

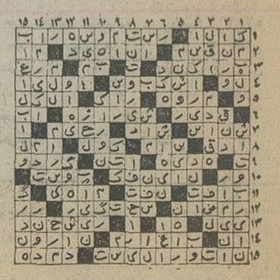

جدول ویژه شماره ۲۲۷

افقی:

۱ـ سمبل دمکراسی آمریکائیان ـ معبود ۲ـ ستاره‌یی در دب اصغر ـ در اصطلاح عوام درآمدهاست ـ از ماههای سال خارجی ۳ـ رودی در سیبری ـ یک دوم گره ـ پسوندیست ـ سالم به آن چه احتیاجش ٤ـ در آن چیزی نیست ـ نام جشنی و فرشته‌یی در دین زرتشت ـ عددیست ۵ـ وسیله‌نقلیه قطب‌نشین ـ درختی است که از گلهایش عطر میگیرند ٦ـ در چاپ روزنامه بکار می‌آید ـ منطقه‌ای بین آلمان وفرانسه ـ آبش دفع صفرا می‌کند ۷ ـ حرف تاکید به زبان آذری ـ حرف شرط ـ نفس ـ در آن غش نیست ۸ـ دماغ خارجی ـ آنچه مورد نزاع وکشمکش باشد ـ آب‌بند ۹ـ امتداد دودست درحالت ایستاده ـ قورباغه ـ از ضمایر انگلیسی ـ پدر بزرگ ۱۰ـ آسوده خاطر ـ گاهی برای خاطر فراهم آید ـ به آخر رسیده ۱۱ـ اثری از میخائیل شواوخوف ـ گاوباز ۱۲ـ شهری در ایران ـ خروس را گفته‌اند ـ بوزینه در لفظ تازی ۱۳ـ هنوز کسی به اسرارش پی نبرده ـ تکرار یکحرف ـ درخت کریسمس ـ اسب چاپار ۱٤ـ از برجسته ترین شعرای قرن نوزدهم‌آلمان‌که قطعه‌ای بنام فردوسی ساخته ـ با ماست می‌آمیزد تا مزه بساط چلوکباب باشد ـ قوی و عصبی ۱۵ـ اشاره ـ کارش امتحان و کنکور است.

عمودی:

۱ـ هادی الکتریسیته است ـ بی‌نیازی ـ آشکار و مدلل ۲ ـ نادانی ـ جهت ـ نزد و جلو ـ نویسنده کتاب وفای زن ۳ـ اصلی و مرکزی ـ گردن ـ آزرم ٤ـ کوشش کردن در کاری ـ مغرور بیشتر می‌زند ـ جنس زمخت ۵ـ قصد و اراده ـ ضمیر متصل ـ روش ساختن ساختمانهای بزرگ ٦ـ وظیفه مردان است! ـ دانه خوشبو ـ منقار ـ خلاف میل کسی رفتار کردن ۷ـ شاعر در میخانه سرخرو، ز «می» دیده بودش ـ یاری و دوستداری ـ از خبرگزاریها ـ میخوش ۸ـ اثر دیگری ازنویسنده کتاب مرد خندان ۹ـ خاطر و ضمیر ـ پسوندیست ـ از آلات طرب ـ موش خرما ۱۰ـ یکی از جنگهای صدر اسلام ـ مطرب به صدایش درآورد ـ عرق نیشکر ـ لباس‌مدروز خانم ۱۱ـ جز سفره‌عام‌خدا نیست ـ سفید به ترکی ـ نهم باران ۱۲ ـ ضمیر غایب ـ پراکنده کردن ـ بیماری عصبی ۱۳ـ لقبی در اروپا ـ انبوه و بسیار ـ از کاخهای‌ایران‌باستان ۱٤ ـ شتر تندرو ـ پیاله شرابخواری ـ بخرد ـ قلاده سگ ۱۵ ـ از زهرهای‌کشنده ـ با او مجالست جززیان چه آورد ـ ضمیرمفرد.

حل جدول شماره ۲۲٦

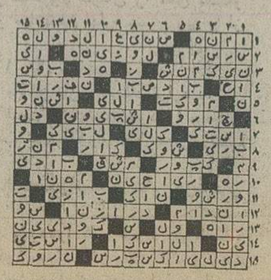

هویدا: انتخابات آینده زمان قضاوت مردم است

امروز ایران ، کشوری نیست که قدرتش در چهار چوب خطوط مرزیش باشد . ایران یک قدرتی است در منطقه و بزودی هم، یک قدرت‌بین‌المللی خواهد شد .

امیرعباس هویدا نخست‌وزیر، عصر دیروز در مراسم گشایش بنای‌نوبنیادکمیته استان‌خراسان حزب ایران‌نوین ، ضمن‌تشریح سیاست خارجی ایران افزود:

در این مدت دهسال که از انقلاب ایران میگذرد ودرهمین زمان کوتاه به‌بینید کجا بودیم و کجا هستیم ما از یک نقطه تاریک حرکت کردیم و به یک نقطه عطف رسیدیم .امروزایران تنها یک کشوری نیست که قدرتش درچهار چوب خطوط مرزیش باشد . ایران‌یک‌قدرتی است در منطقه و بزودی هم‌یک قدرت بین‌المللی خواهد شد . فلسفه‌ای که برهبری رهبرمان در چهار چوب کشورمان‌توسعه پیدا کرد در دنیائی که در آن زندگی میکنیم موثر خواهد بود. این فلسفه و سیاست صلح ، سیاست برادری،سیاست‌پیشرفت برای همه است . امروز رهبر ما تنها فرامینش برای پیشرفت کشورمان‌نیست بلکه فرامینشان برای توافق و برادری در دنیا است . هر پیشنهادی که‌معظم‌له فرموده‌اند ما را به تفاهم بین‌المللی نزدیکترکرده است‌چنانکه پیشنهاد فرمودند که باید بین کشور های غنی و کشور های فقیر این فاصله کم شود وایران کمک های‌شایانی به کشورهای در حال‌توسعه‌کرد و این‌کمک‌ها ادامه‌پیداخواهد نمودچون باز از بین بردن این فاصله است که میتوانیم در یک دنیای برادری زندگی کنیم مسلما قدم های زیادی‌برداشته‌شده است .آقای نخست وزیر در اینجا اضافه کرد ما باینجا آمده‌ایم تاخانه حزب را افتتاح کنیم . خانه زیبای حزب که بدست حزبیها ساخته شده است می‌بینیم چه زحماتی کشیده‌اند تا ما امروز در یک عمارت‌بسیار زیباگرد هم آمده‌ایم این خود نمونه خدمات حزبی در یک استان است . چه‌بسا که ما چنین عمارتهای زیبائی را بایددرتمام استان های ایران به‌بینیم این حزب است که این همبستگی را توسعه خواهد داد . این حزب است که میتواند واقعا این روحیه انقلابی رادرمملکت ما گسترش‌بدهد و گسترش هم خواهیم داد .

★ بطرف انتخابات

ما بطرف انتخابات میرویم و انتظار دارم از این انتخابات پیروزتر از انتخابات گذشته بیرون بیائیم . در این دهسال برای تمام قسمت های ایران کار شده است . در همین یک سال که‌گذشت فرمان آموزش رایگان وبهداشت رایگان از جانب شاهنشاه آریامهر صادر شد و امروز کودک ایرانی از کلاسهای ابتدائی تا راهنمائی از تحصیل رایگان و یک وعده غذای‌کامل استفاده میکند .آیا اینها کار های مهمی نیست ، من فکر میکنم هر فرد ایرانی باید از این پیشرفتها خوشوقت باشد،برای انجام‌این‌پیشرفت‌ها همه ما سرباز مملکت بوده‌ایم همه ملت ایران سربازپیشرفت‌و ترقی بوده‌اند نشانه‌اش هم در انتخابات آینده ظاهرخواهدشد، اطمینان دارم که ملت ایران بارای مثبت‌خود بنمایندگان‌حزب ایران‌نوین ثابت خواهد کردکه چطور با این برنامه‌ها موافق بوده‌اند و بدیهی است نباید از این همه پیشرفت مغرور باشیم چون این پیشرفت ها قدمی‌بوده است

★ سواد دیدن ندارند

هویدابهنگامی که ازهم‌مسلکان خودمیخواست تا در انتخابات تابستان آینده ، با قاطعیت‌برای پیروزی حزب‌تلاش کنند،تلویحا حزب اقلیت را مورد نکوهش قرار داد و گفت :

در جریان انتخابات شهسوار یکی از وکلای اقلیت گفته بود **که در مملکت ما سد و جاده و کارخانه‌ها ساخته شده‌است، اما دولت حزبی برای شمامردم شهسوار تاکنون چه کرده‌است.** هویدا افزود :این‌نوع قضاوتها **که از پشت عینک سیاه عنوان میشود ، چیزی نیست‌جز اینکه بگوئیم آنها،سواد دیدن‌پیشرفت های مملکت را ندارند .**

هویدا آنگاه گفت :در اجرای برنامه هائی که داشته‌ایم تاکنون مقدمهای بلندی درراه توسعه و پیشرفت مملکتمان برداشته‌ایم و خواهیم برداشت‌و میتوانیم‌اطمینان داشته باشیم‌که ملت ایران دراین باره قضاوت‌خوبی خواهدداشت واین قضاوت این امکان را بما خواهد داد که در مجلس آینده و سنا بتوانیم نه‌تنها اکثریت‌قاطع امروز را داشته باشیم بلکه‌اکثریت قاطع تری بدست آوریم‌که نماینده پیشرفت مملکت ماباشد . کافی است که‌این ترازنامه برای همما یک ترازنامه مثبتی باشد تا بیاد جمله‌ای‌از فرمایشات شاهنشاهمان بیفتیم که موقع افتتاح مجلسین فرمودند «سالی که گذشت یکی‌از بهترین سال های پیشرفت مملکت مابود» من اطمینان دارم باچنین جمله‌ای تمام خستگی افراد این ملت از بین رفت وشما پاسداران انقلاب ، شما افراد حزبی مومن وباشحرک میدانید که باید در سال آینده هم بانتظار چنین فرمایشی باشیم. لذا ماکار بیشتری خواهیم کرد تا به نتیجه بهتری برسیم .

★ خیالتان راحت باشد

ازلحاظ پیشرفت اقتصادی‌مملکتمان خیالتان راحت باشد امروز دولت میتواند میلیارد ها تومان صرف کند که قیمت مواد غذائی در مملکت ثابت بماند امروز دولت میتواند میلیارد ها تومان درسال خرج کند تا بچه‌های این مملکت بتوانند یک وعده غذای اضافی داشته باشند. امروز دولت می‌تواند میلیارد ها تومان خرج‌کند تابهداشت رایگان در اختیار همه گذاشته شود . بدیهی است که مردم کارهای بیشتری میخواهند وحقشان است‌که کارهای بیشتری بخواهند،پیشرفت بیشتربخواهند ووظیفه ماست چه دولت چه حزب که بیشترکار بکنیم تابتوانیم نظر آنها را تامین کنیم و ملت ایران بتواند واقعا یک زندگی بهتری داشته باشد مگر حزب ما نمیگوید زندگی بهتر برای همه ، ماهر سال میگوئیم زندگی بهتر برای همه وهرسال بیشتر کار میکنیم تازندگی بهتر برای همه بشود .

آقای نخست وزیر در اینجا افزودند امروز برای شما بجز پیشنهاد کار بیشتر چیز دیگری ندارم مادراین نسل باید کمبود گذشته ها را از بین ببریم . فراموش نکنید که ایرانیان در تاریخ ایران همیشه نشان داده‌اند که در یک نسل‌ممکن است از ضعف بقدرت برسند و ازبدبختی به خوشبختی، فراموش نکنیدکه مسلما امروز کسی دیگر فتوحات را نمیخواهد ولی صلح را دردنیا ایجاد خواهیم کرد و همیشه در این دوهزارو پانصد سال تاریخ شاهنشاهی ایران صدای برادری و همبستگی ازایران بلند شده است. فرمان کوروش را دربابل فراموش نکنید چرا اولین باربود که بانسانهاخوشبختی راپیشنهاد کرد. امروز هم شاهنشاهمان پیامشان به دنیا پیام صلح و برادری است که تنها در کتاب‌ها ضبط نخواهد شد، در بایگانی ها ضبط نخواهد شد زیرا این‌پیامی است که بدست خودشان اجرا خواهد شد . امروز صدای شاهنشاهمان در هر گوشه و کناری شنیده میشود امروزتهران شهریست که از تمام نقاط دنیا رو به‌آن میاورند برای چه می‌آیند؟ برای اینکه این پیام شاهنشاهمان پیامی بوده است که در قلوب افراد مردم دنیا جای ارزشمندی یافته است . ما مفتخریم که می‌توانیم سرباز هائی باشیم‌که در این زمان در جبهه جنگ علیه جهل و نادانی ، گرسنگی وعلیه مرض بجنگیم این جنگهائی است که امروز ارزش دارد این جنگ هائی است که مردم دنیارا باید بسیج بکنیم تابه‌نتیجه برسیم.

★ ۵۰ سد کوچك

خبرنگار ما گزارش میدهد ،در مراسم گشایش خانه حزب‌ایران نوین استان خراسان ، منوچهر کلالی دبیر کل حزب ایران‌نوین، عبدالعظیم ولیان نیابت تولیت عظمی و استاندار خراسان ، وزیران راه آموزش وپرورش‌و تعاون و امورروستا ها، دکتر سعید قائم‌مقام دبیر کل حزب ،جمعی از سناتور ها و نمایندگان مجلس شورای ملی و گروهی از شخصیت های‌محلی خراسان حضور داشتند .

در این مراسم ، عبدالعظیم‌ولیان ضمن بیان گزارش کوتاهی از برنامه های عمرانی استان ،اظهار داشت‌که بامطالعاتی‌که‌کارشناسان انجام داده‌اند، پیش‌بینی احداث ۵۰ سد کوچک در استان انجام شده است . ازسوی دیگر بلحاظ وجود معادن سنگ آهن ،طرح ایجاد یک کارخانه ذوب آهن‌نیز در برنامه های عمرانی و اقتصادی استان قرار گرفته است .

ثبت‌نام زائران حج در گروهها

از روز اول آبان آغاز میشود

★ قافله حج ایران امسال ۵۷ هزار نفر را بزیارت خانه خدا میبرد

★ کیفیت پذیرائی از زائران امسال تغییر کرده است

قافله‌حج امسال به ۵۷ هزار نفر رسید اضافه‌بار زائران بیت‌الله‌الحرام امسال با هواپیمای باری بتهران حمل خواهد شد . کیفیت پذیرائی از زائران امسال تغییر کرد . در هریک از شهر های سعودی برای هر زائر وسایل پذیرائی وتجهیزات لازم ترتیب داده میشود .

منوچهرآزمون معاون نخست‌وزیر و سرپرست‌سازمان اوقاف‌امروز اعلام داشت در سال جاری حدود ۲۵۰ هزار نفر از سراسر کشور تقاضای سفر حج کرده بودند و بهمین جهت سازمان اوقاف با توجه به امکانات خود و سهمیه‌ای که کشور سعودی برای ایران در نظر گرفته بود، مجبور شدیم برای هراستان از جهت تعداد زائر سهمیه‌ای تعیین کنیم . وی اضافه کرد براساس سهمیه‌مزبور و معاینات پزشکی که انجام گرفت تعداد زائران امسال به ۵۲ هزار نفر رسید که با توجه به خدمه کاروانها و ایرانیان مقیم خارج که تحت سرپرستی سازمان اوقاف به سفر حج مشرف می‌شوند ، قافله حج امسال از۵۷ هزار نفر تشکیل خواهد شد . وی در مورد پذیرائی از زائران یادآور شد : کیفیت و نحوه پذیرائی از زائران امسال نسبت بسالهای گذشته فرق کرده‌است باین معنی که در سال جاری‌در مدینه مکه‌برای هر زائروسایل وتجهیزات‌لازم ترتیب داده شده و دیگر کاروانها مجبور نیستند وسایل و تجهیزات را از شهری بشهر دیگر انتقال دهند .

ثبت‌نام زائران

از روز چهارشنبه اول آبان ماه‌کار ثبت‌نام‌زائران درگروههای حج آغاز خواهد شد .

زائران قبل از ثبت نام باید هزینه سفر خود را به ۳۴ شعبه بانک ملی ایران‌در تهران‌وشعب شهرستانها پرداخت‌کرده‌و سپس برای ثبت‌نام به سازمان اوقاف مراجعه کنند .

هدایای نخست‌وزیر برای سربازان مصری

وزیررفاه‌اجتماعی،یکی‌ازمعلولین مصری جنگ اکتبر که‌برای‌درمان در بیمارستان شفا یحیائیان بستری میباشد ، هدیه‌ای میدهد .

ظهر دیروز دکتر شیخ‌الاسلام زاده وزیر رفاه اجتماعی در بیمارستان توان بخشی‌شفا یحیائیان حضور یافت و ضمن عیادت از ۲۱ نفر سربازان مصری بستری شده در این بیمارستان هدایائی را که از طرف آقای نخست‌وزیر اهدا شده بود ، بین آنان توزیع کرد.

در مراسم‌مزبور که‌کاردار سفارت مصر نیز حضور داشت،سرهنگ هگل‌سرپرست سربازان مصری طی‌سخنانی از توجهات‌دولت شاهنشاهی ایران نسبت به مصدومین مصری جنگ‌اعراب‌و اسرائیل سپاسگزاری کرد.

خبرهای تلفنی شهرستانها

والاحضرت فاطمه‌پهلوی در اصفهان

قبل‌ازظهرامروز، والاحضرت شاهدخت فاطمه‌پهلوی‌ریاست عالیه هیئت امنای دانشگاه اصفهان ، با هواپیما وارد اصفهان شدند و در فرودگاه مورد استقبال قرار گرفتند .

والاحضرت ، پس از ورود به اصفهان ، از آسایشگاه امید ، مرکز مبارزه بابیماری سرطان و بیمارستانهای امیق ، خورشید و فیض این شهر دیدن کردند .

والاحضرت شاهدخت فاطمه پهلوی ، بعد از ظهر امروز . از ساختمان بیمارستان هفتصد و پنجاه تختخوابی دانشگاه اصفهان که در هزار جریب ساخته میشود ، دیدن خواهند کردوتاسیسات جدید دانشگاه اصفهان را مورد بازدید قرار خواهند داد .

نصیری رکورد شکست

شیراز ـ محمد نصیری قهرمان خروس وزن وزنه برداری جهان ، دیشب در شیراز ، در مجموع حرکت یک ضرب و دو ضرب ، با رکورد ۲۳۲ کیلو و پانصد گرم ، رکورد «پروزن»کارگران ایران را یکصد گرم ترقی‌داد.

مسابقات وزنه برداری کارگران ، با شرکت ۶۶کارگر از پنج منطقه‌کشور ، درسالن «نادر» شیراز انجام میشود .

تقاضای ۱۵ سال زندان

اصفهان ـ دادستان اصفهان برای مهربانو همسر دکتر پرویز کاتبی تقاضای پانزده سال زندان کرد .

دکتر کاتبی رادیو لوژیست معروف اصفهان خرداد ماه امسال در خانه مسکونی‌اش بقتل رسید . وی از مدتهاپیش باهمسر خود مهربانو اختلاف داشت‌و دلایل‌و شواهدموجود بازپرس را برآن داشت که درست روز بعد از فوت‌دکتر کاتبی مهربانو را باتهام قتل شوهرش بازداشت کند .

رسیدگی به پرونده برای روشن شدن علت مرگ دکتر که آیا در نزاع با همسرش کشته‌شده‌و یا مرگ اوتصادفی بوده است ادامه دارد .

استخدام کمك مربی

اصفهان ـ اعضای جدید هیات علمی دانشگاه اصفهان، دریدو استخدام ، چهارتاشش ماه حقوق خود را ، قبلا دریافت میکنند و این مبلغ ، بتدریج از حقوق ماهانه آنان کم خواهد شد .

این تصمیم در جلسه‌هیات امنای دانشگاه اصفهان ، که در حضور والاحضرت شاهدخت فاطمه‌پهلوی درکاخ سلطنتی والاحضرت ترتیب یافته بود ، گرفته شد .

همچنین‌در این‌جلسه ،چند پیشنهاد به تصویب رسید و مقرر شد ، فوق‌العاده اختصاصی استادان دانشگاه پرداخت شود . و ضمنا به تصمیم هیات‌امناء از این‌پس، دانشگاه اصفهان ، لیسانسیه های ممتاز را بعنوان کمک مربی استخدام خواهد کرد.

لوله‌کشی فاضلاب

اصفهان ـ کار نقشه‌برداری ولوله‌کشی فاضلاب‌همایونشهر، باحضور آقای مهندس‌ریاضی رئیس مجلس شورایملی‌وآقای اکبرزاد استاندار اصفهان آغاز شد .

این پروژه بطول ۹۷ کیلو متر و با هزینه یکصدوهفتاد میلیون ریال پیاده میشود .

هزینه ایجاد تصفیه خانه فاضلاب همایونشهردر مرحله اول برای یکصدو بیست‌هزار نفر جمعیت ، دویست میلیون ریال پیش‌بینی شده است . برای مرحله دوم توسعه‌تصفیه خانه فاضلاب همایونشهر که در طول ۲۵ سال آینده عملی خواهد شد ، ۳۸ میلیون‌ریال هزینه‌درنظر گرفته شده‌است.

ارتباط مسجد سلیمان

شرکت مخابرات ایران اعلام داشت ارتباط تلفنی مسجد سلیمان با سه کانال ماکرویو از طریق تلفنچی اهواز با سایر نقاط کشور برقرار گردید . ضمنا کوشش لازم بعمل می‌آید که با افزایش مدار های موجود مسجد سلیمان بتواند مستقیما باکلیه نقاطی که از سیستم ماکرویو استفاده‌می‌کنندارتباط‌برقرار نمایند .

تلفن سرویس حوادث ۳۱۱۲۱۲

زن کاراته‌باز، باضربه لگدزن همسایه راکشت!

یک زن جوان اصفهانی ، با استفاده از فن کاراته ، بایک‌لگد زن‌همسایه را کشت !

متهم بقتل عصمت مزدبیران نام دارد و زن همسایه که در نزاع بااو جان سپرد، فاطمه رنجبرنام داشت.

نزاع این دو زن ،درپی‌درگیری کودکان آنها، روی داد و عصمت که میخواست فاطمه را تسلیم‌کند، با استفاده از فن کاراته ،لگدی به زیر شکم فاطمه زد و همین ضربه، موجب مرگ زن‌همسایه شد.

خبرنگار اطلاعات در اصفهان می‌نویسد : عصمت که پس‌ازکشته شدن فاطمه، از محل گریخته‌بود، ساعتی بعد، وسیله ماموران پاسگاه مرکزی‌ژاندارمری‌اصفهان، دستگیر شد.

عصمت دربازجویی گفت:کودک فاطمه‌کودک‌مرامرتب اذیت‌میکرد، وقتی دیروز بسراغ فاطمه‌رفتم‌و از دست بچه‌اش شکایت کردم ، او برآشفت و بمن حمله کردو من‌هم فقط یک لگد بشکم اوزدم. تصور نمیکنم ضربه لگد من ،باعث مرگ او شده باشد.

این واقعه ،دیروز در جاده «زینبیه» ـ اصفهان روی‌داد.

زن ۱۸ شوهره طلاق میخواهد

زنی که‌تاکنون ۱۸ بار با ۱۸مرد ازدواج کرده است ،برای جدایی از هژدهمین شوهرخود به‌دادگاه شکایت کرد.

عصمت، زن ۱۸ شوهره ، در دادسرا گفت: من‌برای‌انتقامجویی ازمردان تاکنون ۱۸ مرد را به دام انداخته باآنهاازدواج‌کرده‌ام، اماپس از مدتی آزار و اذیت شوهران خود از آنها طلاق گرفته‌ام .

وی افزود : ولی‌حالا هژدهمین شوهر من‌دارد انتقام‌همه‌شوهران قبلی‌ام را از من می‌گیرد . اومرد ۲۷ ساله پولداری است که مدتی پیش مرا به عقدخود درآورد. اما وقتی‌به ماجرای زندگی گذشته من‌پی‌برد، چنان خشمگین شد که تصمیم‌گرفت انتقام شوهران‌قبلی‌ام را ازمن بگیرد . او مرا چنان‌رنج و شکنجه میدهد که از زندگی بیزار شده‌ام ، ولی هرچه میکنم حاضر نمی‌شود طلاقم را بدهد و راحتم کند. این است که برای جدایی ازاوبه دادگاه‌پناه‌آورده‌ام.

عصمت درمورد علت‌انتقامجویی عجیب خود از مردان گفت : وقتی ۱۴ ساله‌بوده‌ام مرا به‌مرد ۴۰ ساله‌یی شوهر دادند .این‌مرد بیماری آزار رسانی داشت و هر شب مرا با ضربه‌های مشت‌ولگد بیهوش می‌کرد . چند سال بعد از ازدواج دیگر طاقت آنهمه شکنجه‌را نیاوردم و هرطوربود ازاو طلاق گرفته‌و از آن پس تصمیم گرفتم انتقام اورا ازمردان دیگر بگیرم. این‌بودهرازچندی مردی‌را به‌دام می‌انداختم و پس از آزاراو، ناچارش می‌کردم‌طلاقم دهد. ولی آخرین شوهر من ، برخلاف تصورم طوردیگری ازکار درآمد و حالا این اوست که‌دارد ازمن انتقام می‌گیرد .

افزایش معافیت عوارض نوسازی

از طرف مردم محلات تهران درخواست شد

مالکان خانه های کوچک‌تهران، از شهرداری پایتخت خواستند که حدنصاب معافیت ازپرداخت عوارض را ـ برای‌کمک به مردم کم‌درآمدبالابرد زیراکارشناسان شهرداری ، در ارزیابی جدید خود ، ارزش‌بیشتری برای‌املاک و اراضی قائل شده‌اند .

بنابراین‌ارزیابی جدید،هزاران خانه در گوشه و کنار تهران مشمول مقررات عوارض‌نوسازی شده‌اند درحالی که این خانه‌ها، قبلا ازپرداخت این عوارض‌معاف بوده‌اند .

بدنبال‌ارزیابی جدیدشهرداری، نمایندگان دویست هزار نفرمالک خانه های نوار جنوبی ، شرقی وغربی تهران،دردیدار باخبرنگار اطلاعات، خواستار بالا رفتن‌حد نصاب معافیت‌از پرداخت‌عوارض شدند .

نمایندگان مردم محلات تهران که از شهرک‌های امامزاده‌محسن، کوی فلاح، نقی آباد، وصفنارد، جوایه ، یافت آباد ، مهرآباد جنوبی ، خزانه قلعه مرغی،نازی آباد ، علی آباد، اسدآباد ،رشید آباد ، خزانه فرح‌آباد ،گودها، شوش‌شرقی ، محله دباغها ، تیر دوقلو، محله‌سنگتراش ها،ری ، دولت آباد ، بی‌سیم نجف‌آباد، سید ملک‌خاتون ، مسگرآباد ،و دیگر مناطق شهر به اطلاعات‌آمده بودند ، همچنین گفتندکه‌ماموران ممیزی در ارزیابی جدید خود ، ارزشی دوبرابر بیش از گذشته برای خانه ها قائل شده‌اند و در نتیجه هزاران خانه را،مشمول پرداخت این عوارض کرده‌اند.

نمایندگان مردم محلات تهران افزودند که‌قانون سابق نوسازی پس از مطالعه و بررسی وضع زندگی خانواده های کم‌درآمد، خانه هائی کمترازسی هزارتومان را ازپرداخت‌عوارض معاف‌دانسته بود و به این قرار قانون‌نیزعمل شده است.اما بنابرارزیابی‌جدید، برای خانه های‌سی هزار تومانی سابق ، ارزشی دوبرابر قائل‌شده و در نتیجه آنها را نیز مشمول عوارض نوسازی کرده‌اند .

این‌نمایندگان درخواست‌کردند که خانه های‌تاپنجاه هزارتومانی از پرداخت عوارض معاف‌گردند شود .

تا پیش از ارزیابی جدید،فقط خانه های کمترازسی هزارتومانی ازپرداخت‌عوارض معاف‌بودند .

خبرنگار مامینویسد :بااجرای طرح‌جدید،میزان درآمدشهرداری از محل‌عوارض‌نوسازی ،درسال جاری به دوبرابر افزایش یافته است .

تولید نورد ایران به ۱۵ میلیون تن درسال میرسد

★ ایران از هند سنك آهن میخرد

تولید نورد ایران در اوایل برنامه ششم به ۱۵ میلیون تن در سال خواهد رسید ...

این مطلب را دکتر امین مدیر عامل شرکت ملی صنایع‌فولاد ایران در کنفرانس بین‌المللی آهن و فولاد در مونیخ (آلمان غربی) اعلام کرد .

کنفرانس بین‌المللی آهن‌و فولاد که همه ساله با شرکت روسای‌شرکت های فولادجهان در یکی از کشورها تشکیل میشود ، امسال‌در مونیخ‌برگزار شد و دکتر امین بدعوت کنفرانس ، در آن شرکت‌کرد وطی مطالبی هدفهای برنامه عمرانی پنجم ایران را تشریح کرد . وی در مورد تولید و مصرف فولاد گفت : براساس مصرف فعلی فولاد ایران ورشد آن در سال های آینده ، طرح هائی در دست اجراء است‌که بموجب آن تولیدات واحدهای تولید فولاد ایران در اوایل برنامه ششم به ۱۵ میلیون تن خواهد رسید .

امین آنگاه به طرحهائی که در این زمینه در دست اجراء است ویا بعدا بموقع اجراء گذاشته میشود اشاره کرد و گفت : در مرحله دوم توسعه شرکت ملی‌ذوب‌آهن ایران‌تولید آن به ۴ و ۶ میلیون تن در سال افزایش می‌یابد .

ذوب‌آهن گازی بندرعباس بظرفیت۲ تا ۳ میلیون تن‌ایجاد میگردد . علاوه‌برآن‌شرکت‌ملی صنایع فولاد ایران در اهواز یک مجتمع ۳ میلیون تنی ، در بوشهر و کنگان یک‌مجتمع ۲ تا ۳ میلیون‌تنی، دراصفهان یک مجتمع یک میلیون تنی‌و در خراسان یک مجتمع ۴۰۰ هزار تنی ایجاد می‌کند . ضمنا شرکت ملی صنایع‌فولاد ایران یک طرح ۳۵۰ هزارتنی فولاد مخصوص را بمرحله اجرا می‌گذارد .

امین گفت : براساس سیاست کلی امکان‌سرمایه گذاری‌بخش خصوصی داخلی و خارجی‌در کارخانه های نورد بعضی از این طرحهاوجودخواهدداشت.

مدیر عامل صنایع فولادافزود: برای تامین مواد اولیه برای این واحد های تولید فولاد ، از سنگ‌آهن معدن گل‌گهر بظرفیت سالانه ۵ میلیون تن و سنگ‌آهن معدن کودرموک هندوستان بظرفیت سالانه ۷٫۵ میلیون تن‌که‌دولت ایران‌اعتبار لازم برای استخراج و بهره برداری از آن را در اختیار هند میگذارد استفاده خواهد شد .

طرحهای مشترك موسسه استاندارد و دانشکده فنی

موسسه استاندارد وتحقیقات صنعتی ایران‌برای تجهیزنیروی انسانی خود با دانشکده فنی دانشگاه تهران طرح مشترکی اجرا میکند .

یک مقام موسسه استاندارد اعلام کردبه‌منظور همکاریهای فنی وتبادل‌نظر اطلاعات علمی و تحقیقات صنعتی واستفاده متقابل‌ازامکانات‌نیروی انسانی این موسسه با دانشکده فنی همکاری گسترده‌ای خواهد داشت .

علاوه بر آن‌هیئت آموزشی دانشکده‌فنی‌با کارمندان‌موسسه درتدوین‌استاندارد های‌مربوط به کالا های مصرفی همکاری خواهد کرد و کارشناسان مشاور مورد احتیاج موسسه استاندارد رادرکلیه رشته‌های تکنولوژی‌تامین خواهندنمود. همچنین طرفین برای انجام تحقیقات و بررسی مسائل و مشکلات فنی صنایع ، طرح های مشترکی‌رابه مرحله اجرا خواهند گذارد .

دوره‌جدید خدمات هتل‌داری

آزمایش ورودی دوره های خدمات هتل داری راهنمای جهانگردی استان تهران در مرکز آموزش خدمات جهانگردی وزارت اطلاعات و جهانگردی برگزار شد .

پذیرفته شدگان این آزمایش از صبح امروز دوره های تحصیلی سه ماهه‌نیم خود را آغاز کردند . همچنین از صبح امروز دوره دوماهه اطاقداری‌هتل در مرکزآموزش خدمات جهانگردی آغاز شد .

فرانسه به کشورهای نفتخیز زیردریائی می‌فروشد

شربورگ ـ فرانسه‌ـیونایتدپرس ـ طی مراسم مخصوصی با حضور وزیر دفاع در بندرشربورگ فرانسه ، نوع تازه‌ای از زیر دریائی های فرانسه بنام«اگوستا» به آب انداخته شد.

ژاک سوفله وزیر دفاع فرانسه طی سخنانی گفت این‌نوع جدید زیردریائی ممکن است مناسب نیاز های کشور های نفتخیز باشد .

وزیر دفاع فرانسه گفت کشور ما درعین حال حاضر است به کشور های دیگر در ساختن زیردریائی کمک کند مشروط بر اینکه زیردریائی هائی که با کمک فرانسه ساخته‌می شود ، حامل کلاهکهای هسته‌ای‌نباشند.

وزیر دفاع فرانسه خطاب به حدود ۳ هزار تن از مدعوین که در مراسم به آب انداختن اولین سری از چهار زیردریایی که با نیروی الکتریکی حرکت‌می‌کند، گفت فرانسه فروش‌اسلحه را به کشور های دیگر افزایش خواهد داد تاحدی که فروش فرانسه از این‌رهگذر سالانه به حدود ۳٫۵ میلیارد دلار بالغ گردد .

« ژاکسوفله » گفت تولید نوع اگوستا عصر تازه‌ای درنیروی ضربتی دریائی خواهد گشود . تولید این نوع زیردریایی‌ها در عین‌حال پیدایش نسل تازه‌ای از زیردریائی هائی راکه به نیروی هسته‌ای مجهزهستند ، نوید می‌دهد .

کتابهای درسی دانشجویان ارزان میشود

کتابهای انتشارات‌دانشگاه‌تهران ۲۰ درصد ارزان میشود .

این تصمیم بمنظور رفاه دانشجویان گرفته شده است و زیان ناشی از این امررادانشگاه تهران تقبل خواهد کرد.

هم‌اکنون دانشگاه تهران‌برای کتاب تالیف و ترجمه بزبانهای مختلف هرصفحه بین ۳۰۰تا۴۰۰ ریال میپردازد ولی‌باتجدیدنظری که خواهد شد این مبلغ به ۴۰۰ تا ۴۵۰ ریال افزایش‌خواهد یافت .

براساس طرحی که در دست مطالعه است، دانشگاه تهران به تالیف و ترجمه کتابهابویژه آنهائیکه مربوط بفرهنگ‌عمومی وایران‌شناسی میشود اقدام‌خواهد کرد . ترجمه های کتابهای علوم‌وکتابهای درسی دانشجویان وفلسفی و سیاسی نیز موردتوجه واقع خواهد شد . همچنین جابخانه دانشگاه توسعه خواهد یافت .

دانشگاه تهران در نظر دارد که درسال ۵۴ هرروز یک کتاب ودر ۵۵ هرروز دو کتاب منتشر کند و بگونه‌ای این کاررا انجام میدهد که کیفیت کتابها نیزتنزل نکند .

با تشکیل صندوق پس‌انداز کارکنان دولت

به‌باز نشستگان وام داده‌میشود

بررسی نهائی لایحه تشکیل صندوق پس‌انداز کارکنان دولت رو به پایان است و بزودی از طرف دولت برای تصویب به مجلسین تقدیم خواهد شد .

پس از تصویب این طرح کلیه موسسات دولتی غیر مشمول‌قانون استخدام کشوری درصورتیکه مقررات ویژه‌ای برای پس‌انداز کارکنان خود نداشته باشندباید حداکثر ظرف ششماه برای کارکنان خود براساس قانون‌تهیه شده صندوق پس‌انداز تشکیل دهند .

لایحه تشکیل صندوق پس‌انداز مستخدمین رسمی کشوری چندی قبل برای بررسی نهائی ازطرف سازمان امور اداری واستخدامی به هیات دولت تسلیم‌شدوهمانطور که در تاریخ ۱۹ شهریور ماه سال جاری در اطلاعات نوشتیم هدف از تشکیل این صندوق‌کمک بیشتر به کارمندان شاغل و بازنشسته‌و همچنین وظیفه‌بگیران و مستمری‌بگیران است .

اعتبار این صندوق از محل‌کمک های کارمندان و دولت تامین میشود که سهم کارمند و دولت هریک در هر ماه حدود ۳ درصد از حقوق کارمند در نظر گرفته شده است . ولی در هرحال مبلغی که از حقوق کارمند کسر میشود از ۱۵۰۰ ریال تجاوز نخواهد کرد.

بهره‌ای که به موجودی کارمند در صندوق پس‌انداز تعلق میگیرد تمامی به حساب پس‌انداز او افزوده میشود، از بهره‌ای که به سهم دولت تعلق میگیردهم دوسوم آن بحساب کارمند منظور شده‌و بقیه نیز طبق آئین‌نامه‌ای در حساب مخصوصی که در جنب صندوق بوجود می‌آید برای‌کمک به بازنشستگان ، وظیفه‌بگیران و مستمری‌بگیران منظور میشودتا در مواقع ضروری به آنان وام بدهد . پرداختی های هرکارمند و سهم دولت پس از پایان‌خدمت یکجا بوی‌مستردمیشودودرصورت فوت کارمند نیز بین وراث او تقسیم میگردد .

با موافقتنامه‌ای که با شرکت مسی‌فرگوسن امضاء شد

ایران سالی ۲۰ هزار تراکتور میسازد

ایران از سال آینده ۲۰ هزار تراکتور میسازد . امروز رسما اعلام شد ، بموجب قراردادی که برای‌ساخت تراکتور در ایران بین سازمان گسترش و نوسازی ایران و نماینده شرکت بین‌المللی مسی فرگوسن امضاء شد ، یک کارخانه تراکتور سازی دیگر به ظرفیت ۲۰ هزار دستگاه در سال در تبریز احداث میشود .

مطالعات فنی و اقتصادی‌مربوط بساخت تراکتور های مسی ـ فرگوسن در ایران که از مدتها قبل آغازشده بود، صبح امروز پایان یافت و موافقتنامه تشکیل یک شرکت مشترک برای ساخت انواع تراکتورهای مذکور بین سازمان گسترش‌و نوسازی‌صنایع ایران وابسته بوزارت صنایع و معادن بانک توسعه صنعتی و معدنی ایران از یک طرف و نماینده شرکت بین‌المللی مسی ـ فرگوسن از جانب دیگر ،بامضاء رسید.

براساس این موافقتنامه سالانه ۲۰ هزار دستگاه انواع تراکتور مسی‌فرگوسن بقدرت ۴۰ اسب به بالا در ایران ساخته خواهدشد. بموازات ساخت قطعات تراکتور های مسی‌فرگوسن ،ساخت‌موتور پرکینز نیز پیش‌بینی شده‌است . برای ساخت موتور و قطعات تراکتور مسی‌فرگوسن‌از هم‌اکنون مقدمات ایجاد واحد های ریخته گری بظرفیت۷۰ هزار تن درسال و آهنگری به ظرفیت ۱۰ هزار تن درسال درتبریز فراهم شده است .

تراکتور های مذکور ازسال آینده به‌بازار عرضه خواهد شد و قسمتی از ماشین آلات مورد نیاز نیز بخارج سفارش داده‌شده است ،براساس‌مطالعاتی‌که‌صورت گرفته۸۰ در صد قطعات تراکتور در داخل ساخته خواهد شد و ۲۰ درصد بقیه نیز (که درمرتبه دوم اهمیت قرار دارد) پس از تکمیل صنایع کمکی بتدریج در ایران ساخته خواهد شد .

جناب آقای خیامی

اجرای پروژه عظیم ریخته‌گری و موتورسازی ایران‌ناسیونال راکه‌تحت توجهات‌رهبربزرگ‌ایران موفق باجرای آن‌گردیده‌اید بشما و کلیه کارگران ایران ناسیونال تبریک گفته توفیق شما را از یکتا پروردگار توانا مسئلت داریم .

موسسین و کارکنان شرکت تولیدی دراگ ناسیونال

آگهی دعوت مجمع عادی عمومی

بدینوسیله ازصاحبان سهام شرکت کاریکس (سهامی‌خاص) دعوت می‌گردد روز یکشنبه ۱۳۵۳٫۸٫۱۲ درمحل اداره مرکزی شرکت حاضر شوند .

شرکت کاریکس (سهامی خاص)

دستور جلسه

۱ـ انتخاب هیئت مدیره و مدیر عامل جدید

۲ـ انتخاب بازرسان جدید

آگهی مؤسسه آموزش عالی آمار وانفرماتیك

فارغ التحصیلان دوره لیسانس و فوق‌لیسانس‌آمارشناسی این موسسه که دارای معافیت نظام وظیفه‌یا برگ پایان‌خدمت میباشند و آشنائی کامل بزبان انگلیسی دارند و مایل‌به‌استفاده از تعدادی بورس خارج از کشور بمدت دو سال در رشته انفرماتیک میباشند میتوانند برای اطلاع از شرایط کامل استفاده از این بورس حداکثر تا آخر مهرماه سال جاری به موسسه مراجعه نمایند.

الف ۱۴۶۴۸

موسسه آموزش عالی آمار وانفرماتیک

آگهی دعوت از صاحبان سهام شرکت تعاونی فرهنگیان تهران

چون درمجمع عمومی شرکت تعاونی فرهنگیان تهران در جلسه ۲۷ مهرماه جاری اخذ رای انجام نگرفت لذا باستناد تبصره ماده ۳۵ قانون شرکتهای تعاونی ج

تلفن سرویس حوادث ۳۱۱۲۱۲

وکیل مدافع مهین پدیدارنظر ، از رای دادگاه فرجام خواست :

راز قتل دخترلاهیجانی هنوزفاش نشده

مهین پدیدار نظر دختر لاهیجانی که بجرم قتل دوست دخترش محکوم به زندان ابد شد.
وکیل مدافع مهین، معتقد است که راز قتل زهرا هنوزفاش‌نشده است .

مهین بعلت حضور تماشاگران ، نتوانست از چگونگی قتل زهرا اقبال‌امین پرده بردارد

وکیل مدافع دختر لاهیجانی ـ احمد معتمدی ـ لایحه فرجامی موکل خودرا تقدیم دیوان‌عالی کشور، کرد .

وکیل مهین پدیدار نظر ـ دختر مردنمایی که دوست همکلاسی خود (زهرا اقبال امین) را در آذر ماه گذشته با پانزده ضربه کارد کشت، مطابق این لایحه ـ که در سیزده صفحه تنظیم شده است ـ رای دادگاه عالی جنائی استان گیلان را درهفت مورد مخدوش اعلام کرده‌است.

احمد معتمدی به اولین‌نکته‌ای که اشاره کرده ، وضع روانی مهین است :

«مهین از دوازده سالگی به بعد که در آستانه بلوغ بوده ، بعلت عدم ایجاد حالت زنانگی (عادات ماهانه) دچار نوعی انحراف شخصیت‌شده، وهمین اورا بصورت دختری غیرعادی درآورده، تا آنجا که اسیر عشقی ممنوع شده و همین عشق، اورا به‌ماجرایی‌اسفناک کشانده است.»

«مهین قبل از این وضع، از شاگردان ساعی و موفق بوده ولی از سن دوازده سالگی به دختری ناآرام مبدل شده تاجایی که به‌سوی پوشیدن لباس‌مردانه و کارهای مردانه مثل موتور سواری، دوچرخه سواری و حمل چاقو با خود، کشیده‌شده است» .

ناراحتی‌های مهین

با استناد به این نکته، معتمدی گفته‌است: «مهین دچار حالات روانی متزلزل و طوفانی شده و این همان مساله‌یی است که در مراحل تحقیق (از بازپرسی تا دادگاه) به آن توجه نشده و تنها به معاینات‌کوتاه و ابراز نظریات بدون مطالعه ، اکتفا شده است.»

معتمدی در این باب ۹ صفحه مطلب نوشته و در پایان از قضات دیوان‌عالی کشورخواسته است که با توجه باین‌استدلال، رای دادگاه جنائی‌را فسخ‌کنند.

معتمدی افزوده است : «مهین در دادگاه و در تحقیقات بازپرسی، اعظم (دوست‌مشترک مهین وزهرا) رامحرک‌ومعاون در قتل معرفی کرده و اظهار داشته که قبل از واقعه او را (مهین را) که تعادل روحی نداشته، در فشار معنوی‌شدیدی قرار داده تا جایی که دست به این جنایت زده است. از اینرو، مهین تحت اجبار معنوی اعظم بوده و بهمین لحاظ شخصا در وضعیتی نبوده که اراده‌ای داشته باشد . بنابراین درین مورد نیز رای دادگاه مخدوش است .

راز قتل

معتمدی در سومین دلیل‌لایحه فرجامی خود، بار دیگر ناراحتی های‌روانی مهین‌را پیش کشیده ودر عین حال متذکر شده که موکل‌اومتولد سال ۳۴ بوده و در هنگام دادرسی ۱۸ سال تمام نداشته است !

معتمدی، در عین حال به این که جلسه دادگاه ـ برخلاف خواست او ـ علنی‌اعلام شده، اعتراض کرده است: «من از ریاست محترم دادگاه جنائی تقاضا کردم‌که چون انگیزه قتل به‌مسائل جنسی و همجنس‌بازی مربوط میشود وچنین مسائل علاوه‌بر اینکه احساسات‌مذهبی را جریحه‌دار میسازد، مخالف اخلاق حسنه ونظم عمومی‌نیز هست، جلسه رسیدگی دادگاه را سری اعلام کنند. اماتاسفانه به‌این تقاضا ترتیب‌اثر داده‌نشد و در نتیجه موکله من (مهین پدیدار نظر) در دادگاه جنائی، از نظر فشار معنوی وحضور خبرنگار و تماشاچی ، آزادی بیان نداشت‌وبرای‌همین، انگیزه قتل و این که پیش از حادثه بین مهین و زهرا چه گذشته است ، روشن نشده است.»

معتمدی، گفته‌های ضدونقیض شهود عینی حادثه‌را به‌عنوان ششمین وهفتمین مورداعتراض، عنوان کرده، و در عین حال، دادگاه را از این جهت که به جوانی مهین، واینکه سابقه سوء نداشته ، بی‌توجه مانده مورد انتقاد قرار داده است.

زهرا اقبال امین، قربانی روابطی غیرعادی ... شهود گفتند: «مهین را دیدیم که زهرا را زیر ضربات چاقو گرفته بود.»

شاگرد راننده ، اتوبوس‌مسافری را دزدید!

اتوبوس مسافری ، پس ازسرقت وارد پیاده‌رو شد و سارق خودرا به دام انداخت ...

شاگرد راننده‌یی که‌یک‌اتوبوس مسافری راازخیابان‌بوذرجمهری سرقت کرده بود ، در خیابان جیحون ، پس از انحراف از مسیر وارد پیاده‌رو شد ودر حالیکه سر و صورتش مجروح و خون‌آلود شده بود ، دستگیر شد !

نزدیک ظهر دیروز ، اتوبوس مسافری شرکت اتوبنز کرمان ، که‌ازخیابان جیحون میگذشت، ناگهان وارد پیاده‌رو شد و با دیوار خانه‌یی بشدت‌برخورد کرد . در این حادثه قسمت جلوی اتوبوس متلاشی شد و راننده آن ـ حسن ـ آسیب دید .

پیش از آن که حسن بتواند از جای خود حرکت کند ، ماموران سر رسیدند و حسن را دستگیر کرده به کلانتری بردند .

در تحقیقاتی که بعمل آمد معلوم شد حسن ، شاگردراننده همان اتوبوس مسروقه است . ماموران ساعتی بعد راننده اتوبوس را به کلانتری فرا خواندند و او گفت که حسن اتوبوس را در غیاب او ، از خیابان بوذرجمهری سرقت کرده است .

صبح امروز ، حسن به اتهام سرقت اتومبیل ، تحویل‌آگاهی گردید .

صاحب خانه‌یی که سرایدار ۶۰ ساله‌اش کشته شده است :

اول سرایدار پیر خانه‌را کشتند بعدپول و جواهراتم‌را دزدیدند

مهندس آذری خامنه ، صاحب خانه‌یی که دو روز پیش جسد سرایدار ۶۰ساله‌اش ـ علی‌قلی جعفروند ـ رادرخانه‌مردمیافتند از مسافرت باز گشت و مسائل تازه‌یی را عنوان کرد .

باآن که گفته میشد در این حادثه خونین ، سارق یا سارقین ناشناس‌فقط به کشتن سرایدار پیر اکتفا کرده‌اند و دست به‌سرقت نزده‌اند مهندس خامنه به‌محض ورود صورتی از اشیائی که وسیله سارق یا سارقین ناشناس بسرقت رفته است ، تسلیم ماموران کلانتری ۱۸ کرد .

صاحبخانه در این لیست ده هزار تومان پول نقد و مقداری طلا و جواهرات را نیز جزء اشیاء دزدیده‌شده ، اعلام کرده است .

تاکنون ماموران انتظامی نتوانسته‌اند نشانه‌یی از قاتل یا قاتلین خانه‌خیابان۳۷ شهر آراء بدست آورند. شواهد و قرائن نشان میدهدکه‌سارق یاسارقین ابتدا ازدیوارخانه واردحیاط منزل مهندس‌خامنه شده وآنگاه به سرقت‌دست‌زده‌اند . احتمالا دراین‌فاصله علی‌قلی جعفروند، سرایدار ۶۰ساله‌خانه ازخواب بیدار شده و سارق یا سارقین برای جلوگیری از سر وصدا او را با چند ضربه چاقو کشته‌اند.

جریان حادثه ازاینقراراست که :

نیمه شب جمعه دو نفر از ماموران‌گشت‌کلانتری ۱۸تهران هنگامی‌که‌در خیابان شماره ۳۷ شهرآرا مشغول گشت بودند ، ناگهان متوجه شدند در خانه آقای مهندس باقر آذری خامنه نیمه باز است . ماموران گشت که فکر میکردند صاحبخانه فراموش کرده‌است‌در خانه‌اش رابیندد، فورازنگ‌خانه‌را بصدا درآوردند ، اما چون جوابی نشنیدند ناچار وارد حیاط‌خانه شدند. آنهادرحیاط خانه‌متوجه شدندکه چراغ‌های هال‌واتاقها روشن است‌از این‌رو از پشت شیشه به اتاق خواب نظر انداختند و مشاهده کردند که پاهای مردی‌اززیر ملافه بیرون است .

ماموران مجددا ضربه‌ای به شیشه نواختند تا مرد را از خواب بیدار کنند ، اما چون باز هم جوابی نشنیدند خود را به داخل هال رسانیدند و متوجه شدندکه‌جای‌چند ضربه چاقودربدن مرد دیده میشود . ماموران فورا جریان را به کلانتری اطلاع‌دادند و ساعتی بعد ماموران دیگر کلانتر خود را به محل رسانیدند و جریان را به دادسرای تهران اعلام کردند.

آقای کمالی بازپرس شعبه ۱۸ دادسرای‌تهران‌فورا جهت تحقیق‌به‌محل رفت‌ودر تحقیقاتی که بعمل آورد معلوم شد که آقای مهندس آذری خامنه ، صاحب خانه ، برای‌استفاده‌از دوروز تعطیل‌عیدفطر به«سیاه‌بیشه» رفته است و برای آنکه خانه‌اش مورد دستبرد سارقین قرارنگیردسرایدار محل کارش، علی‌قلی جعفروند ۶۰ ساله را به خانه‌اش آورده‌است.

در بازرسی های مقدماتی که‌ازخانه وی‌بعمل‌آمد مشاهده شد که سارقین بملوازم خانه دستبرد نزده‌اند اما یکی از بستگان صاحبخانه گفت که سارقین پول‌وجواهرات خانه رابسرقت برده‌اند . جریان این حادثه فورابه‌صاحبخانه اطلاع داده شد و جنازه علی‌قلی به پزشکی قانونی حمل گردید ، اما هنوز از قاتل یا قاتلین سرایدار پیر اثری در دست نیست .

مشهورترین جیب‌بر جهان در تهران بدام افتاد

بورامشهورترین جیب‌بر جهان‌اینك در شکوفه‌نو تهران برنامه دارد و کارهای حیرت‌انگیز اوواقعا تعجب‌آور است ما شما را برای دیدن برنامه‌های خارق‌العاده این جیب‌بر معروف دعوت میکنیم .

شکوفه‌نو

تلفن های رزرو ۵۴۴۰۴۴ ـ ۵۴۳۰۳۳

قاتل پسرخاله به ۱۲ سال حبس محکوم شد

ناصر غفاری ، مردی‌که پسرخاله خود را کشت

مردی که پسرخاله خود را با ضربات چاقو در خیابان خراسان به قتل رسانده بود به ۱۲ سال زندان محکوم شد.

جنایت براثر نزاعی‌که منجر به چاقوکشی گردید در مرداد ماه سال قبل درخیابان‌خراسان به وقوع پیوست و طی آن‌علی موذن ، بدست پسرخاله خود، ناصر غفاری ، کشته شد .

پس از حادثه ، ماموران ژاندارمری هاشم‌آباد برای دستگیری قاتل به تکاپو افتادند و ناصر غفاری پسرخاله مقتول را که بطور مشکوکی ازناحیه لب بشدت آسیب دیده و در بیمارستان سینا بستری شده بود ، تحت نظر گرفتند .

پرونده جنایت به بازپرس شعبه ۹ دادسرای تهران ارجاع شد و پس از تحقیقات دامنه‌دار ، معلوم شدناصرغفاری از مدتها پیش باپسرخاله‌اش اختلافاتی داشته که شب‌حادثه منجر به چاقوکشی بین آن‌دو و قتل علی موذن شده است .

دادرسان شعبه ۲ دادگاه جنائی پس از پایان آخرین جلسه دادرسی ، ناصر غفاری را به ۱۲ سال حبس جنائی درجه یک محکوم کرداد .

کارخانه یونجه خردکنی در آتش‌سوخت

صبح دیروز یک کارخانه بزرگ یونجه خردکنی ـ در جاده‌قدیم کرج ـ دچار حریق بزرگی‌شد و شش ساعت در میان شعله های آتش سوخت .

آتش سوزی ، ساعت یازده و سی دقیقه صبح دیروز روی داد و برای فرو نشاندن شعله های آتش ، دوتیم از ماموران آتش‌نشانی ، با ۹ رشته لوله، تا ساعت پنج و سی دقیقه‌بعد از ظهر ـ قریب ۶ ساعت ـ تلاش کرداد .

این کارخانه که در آتش سوزی دیروزخسارات فراوانی دید . پنج هزار مترمربع مساحت دارد و پنج نفر سهامدار آن هستند .

آگهی

تلفن جدید پارس نئون سازنده تابلو های نئون و پلاستیک ۷۹۳۶۹۱ می‌باشد .

یکروز درخشان و فراموش‌نشدنی در تاریخ‌صنایع‌اتومبیل‌سازی‌ایران

جاودانه شد

دراین روز تاریخی کارخانه های ریخته‌گری و موتورسازی ایران‌ناسیونال بدست‌مبارک شاهنشاه‌آریامهر افتتاح گردید و افتخار تازه‌ای نصیب کارگران ایران شد .

این موفقیت درخشان را کەنصیب کارخانجات‌ایران ناسیونال شده است بمدیریت و همه مهندسین و کارگران ایران ناسیونال تبریک و تهنیت میگویم .

رضاتجسیری ـ نماینده مجاز ایران ناسیونال

برنامه‌آینده بهترین گروه سینمائی پایتخت

اینست رویدادی بزرگ در سینمای ایران

بیمه آسیا به تماشاگران سومین مسابقات تنیس پروفسیونل کاپ آریامهر (گراندپری ۱۹۷۴) یکدستگاه پیکان سفارشی بقید قرعه هدیه مینماید.

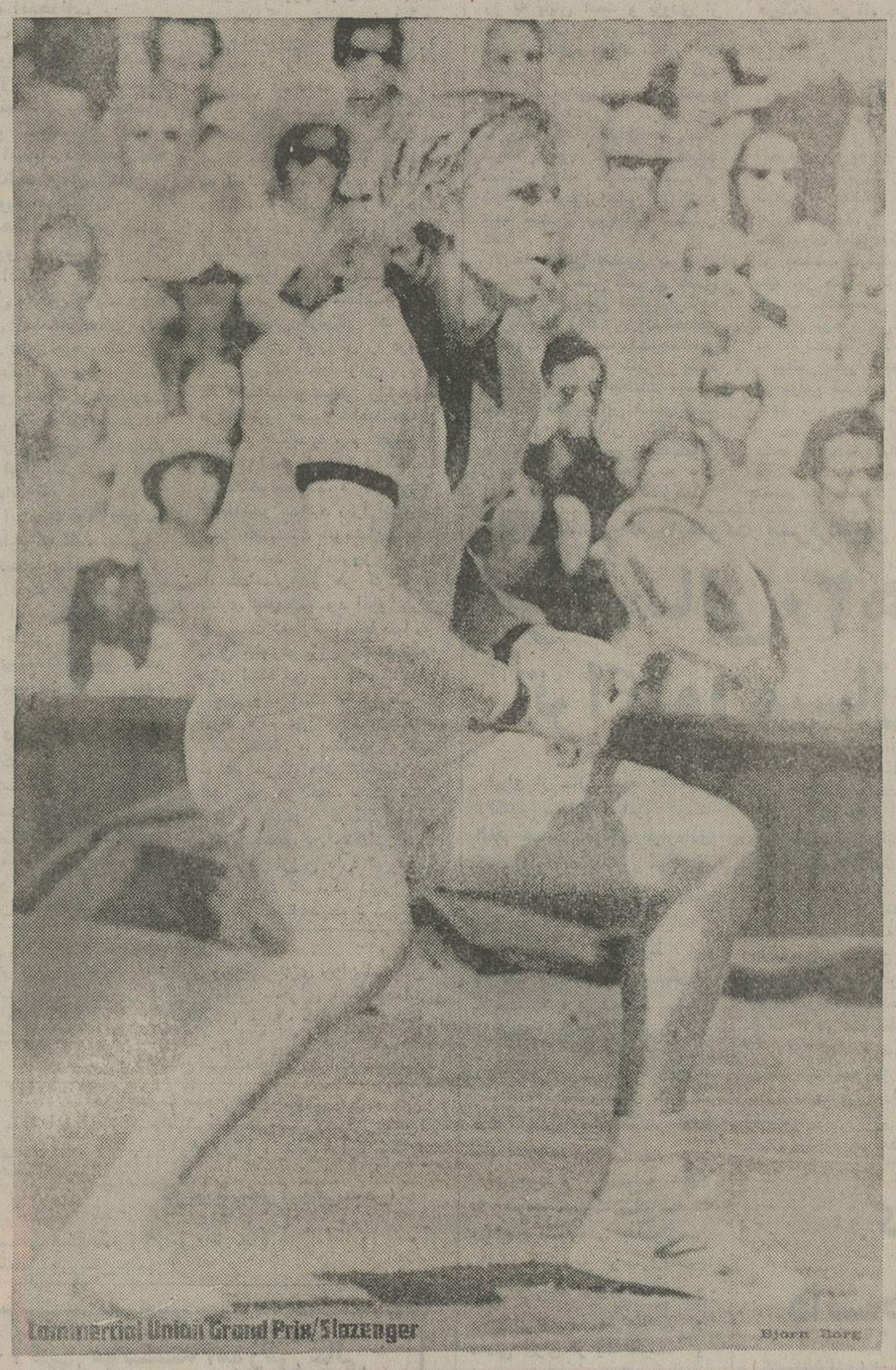

بیست و نهم مهر تا پنجم آبان ۱۳۵۳

در باشگاه ورزشی شاهنشاهی

ازخریداران بلیط کوپن تقاضا دارد تاپایان مسابقات بلیط‌های خودرا نگهدارند.

بیمه آسیا حافظ منافع شما

بخورید بخورید بخورید بخورید بخورید بخورید

هرچی دلتون میخواد

بخورید

انواع غذاهای ایرانی وفرنگی

فقط ۲۵۰ ریال دررستوران

هتل میامی

افتتاح .....؟

آخرین کلاس نهم

فضیلت

امیریه اول منیریه تلفن ۴۲۶۴۵

کلاس‌های کنکور برای تمام رشته‌ها

ششم طبیعی وششم ریاضی

فضیلت

خیابان امیریه نبش منیریه

آموزشگاه فضیلت

تلفن ۴۲۶۴۵

پهلوی

مقابل کاخ مرمر

دبیرستان سهند

تلفن ۴۳۰۵۹

در کلاسهای قراردادی کلیه شرکت کنندگان دریافت شده بکرد و دین در کنکور و امتحان نهائی شرکت داده شده

مجالس ترحیم

برای بزرگداشت از مقام روحانیت عالم ربانی حضرت آیةالله آقای حاج سیدمحمد امامی (امام‌جمعه‌خلخال) مجلس تذکری ازطرف اهالی کیوی خلخال مقیم مرکز ساعت ۵ تا۷ بعدازظهر روز دوشنبه ۵۳٫۷٫۲۹ در مسجد خلخالیها خیابان مولوی میدان اعدام بازارچه‌نو کوچه کردها منعقد می‌باشد عموم همشهریان عزیز و ارادتمندان با شرکت خود از مقام فضل و فضیلت آنحضرت تجلیل خواهند نمود .

اهالی کیوی خلخال مقیم مرکز

آ ـ ۹۶۵۲۶

باکمال تاسف و تاثر فوت مرحومه شادروان **هاجرناظمیان** خواهر گرامی خود را باطلاع دوستان و همشهریان محترم سمنانی وفامیل میرساند .

مجلس ترحیم زنانه و مردانه روز دوشنبه ۵۳٫۷٫۲۹ از ساعت ۱تا۳ بعدازظهر درخانقاه صفی‌علیشاه منعقد است.

ابوالحسن ناظمیان

خانواده‌های : ناظمیان. نعیمی. قدس. نصرالله‌زاده . سپهری زنگنه. شادانلو. اقوامی. توکلی. ریاضی . پناهی . نبوی. خسروانه. حسنیان. یغمائی. حقیقت.

بانهایت تاثر فوت شادروان **هاجر ناظمیان** راباطلاع دوستان وآشنایان و همشهریان محترم سمنانی می‌رسانند .

مجلس ترحیم زنانه و مردانه روز دوشنبه ۵۳٫۷٫۲۹ از ساعت ۱تا۳ بعدازظهر درخانقاه صفی‌علیشاه منعقد است.

آ ـ ۱۰۳۴۳

خانواده‌های : اسفندیاری . بیور. نوری اسفندیاری . کریمی. محسنی. سعیدی. خسروانی . حیدرنژاد امجدی . ایمانی . فزونی . شاهسون شهبازی . بهزادی . اخوان . امامی. حمزه . فلاح . روحانی‌زاده . جمشیدی . نصیری . معراجی. باقرپور. شکیبا. رزمجو.

بانهایت تاسف درگذشت **بانو فاطمه اسفندیاری** مادرگرامی بانوان: زیورتاج‌سکینه‌و نرگس‌اسفندیاری‌و تیمسارسپهبدمحمد هادی اسفندیاری راباطلاع کلیه دوستان وآشنایان‌میرسانند. مجلس ترحیم مردانه و زنانه آن مرحومه از ساعت ۳ تا ۵ بعد ازظهر روز دوشنبه ۲۹ مهر ماه جاری درمسجد الجواد واقع در میدان ۲۵ شهریور برگزار خواهد شد.

آ ـ ۱۰۳۷۵

بانهایت تاسف وتالم فوت ناگهانی بانوی پرهیزکار ومتقی **حاجیه فاطمه خطائی** (جوانمرد) را باطلاع اقوام ، دوستان و آشنایان می‌رساند .

مجلس ترحیم آن مرحومه روز دوشنبه ۱۳۵۳٫۷٫۲۹ از ساعت ۵ تا۷ بعداز ظهر در مسجد الجواد واقع درمیدان ۲۵ شهریور برگزار میگردد .

شرکت خانمها و آقایان محترم باعث شادی روح آن مرحومه وتسلی‌بخش خاطر بازماندگان میباشد .

ضمنا مراسم شب‌هفت برسرمزار آنمرحومه درحضرت معصومه (ع) مسجد بالاسر (موزه) از ساعت ۳ تا ۵ روز سه‌شنبه ۵۳٫۷٫۳۰ برگزار میشود .

خانواده‌های : جوانمرد. خطائی. فروزی . عابدی . وارسته. بهنیا. پروین. حلیمی‌نژاد وخانواده‌های وابسته .

آ ـ ۱۰۳۷۱

بانهایت تاسف و تاثر درگذشت مرحومه **بانو معصومه‌شریعتی (رضائی)** مادر آقای مصطفی رضائی را به اطلاع میرساند.

مجلس ختم آن مرحومه از ساعت ۷ تا ۹ بعد از ظهر روز دوشنبه ۱۳۵۳٫۷٫۲۹ در خانقاه صفی علیشاه برگزار خواهد شد .

بانک بین‌المللی ایران و ژاپن

آ ـ ۹۶۹۱۰

با تاثر و تاسف فراوان درگذشت **خانم معصومه شریعتی** را به آگاهی آشنایان و دوستان میرساند .

بهمین مناسبت مجلس ترحیمی از ساعت ۷ تا ۹ بعد از ظهر روز دوشنبه ۵۳٫۷٫۲۹ در خانقاه صفی‌علیشاه برپا خواهد بود .

آغابیگم شریعتی و خانواده های رضائی ـ پاشائی‌پور ـ جمشاد ـ هاشمی ـ جبلی ـ بلالی ـ بردبار ـ شکوهی ـ تاجیک ـ قدر ـ رفعت .

آ ـ ۹۶۹۰۹

با اندوه بسیار درگذشت مادرمان را به آگاهی میرساند : به همین مناسبت مجلس ختمی از ساعت ۷تا ۹ بعد از ظهر روز دوشنبه ۵۳٫۷٫۲۹ در خانقاه‌صفی‌علیشاه برپاخواهدبود.

مرتضی ـ مصطفی ـ محسن رضائی و دختران

آ ـ ۹۶۹۲۱

باکمال تاسف و تاثر فوت مرحومه شادروان **زهرا اصغری** خواهر گرامی خودمان را باطلاع دوستان و آشنایان محترم میرسانیم . مجلس ترحیم زنانه و مردانه روز دوشنبه ۱۳۵۳٫۷٫۲۹ از ساعت ٤ تا ٦ بعد از ظهر در مسجد مجد منعقد میباشد .

بانوان : سکینه ـ بی‌بی‌ماه ـ بی‌بی‌خدیجه و بی‌بی‌رباب ـ ابوالقاسم و علی‌اصغر اصغری .

و خانواده های : اصغری ـ باباحاجی ـ علوی ـ طبیب ـ اکبر ـ جاوید ـ قرینه ـ سیادت ـ ایرانی ـ نمازی .

آ ـ ۱۰۴۲۹

مصیبت وارده را بخانواده های عزادار تسلیت می‌دهیم .

با قلبی آکنده از غم و اندوه درگذشت ناگهانی مادر نازنین و خواهرمهربان‌وعزیزمان **بانو پروین پرچم(صحیحی)** را باطلاع‌دوستان و فامیل میرسانیم .

مجلس تذکر آن شادروان روز سه‌شنبه ۳۰ مهر ماه از ساعت ٤ الی ۸ بعد از ظهر در منزل آقای مهندس پیروزبخت خیابان جردن بن‌بست هایدپارک کاشی ٥٤ منعقد خواهد بود .

دکتر ترانه صحیحی (فیروزی) ـ شهلا صحیحی (بهکیش) ـ مهندس همایون صحیحی ـ اختر شفائی (صحیحی) ـ محمدحسین پرچم .

آ ـ ۱۰۳۷۹

بانهایت تاثر و تاسف ، درگذشت شادروان **ابوالقاسم معظمی** پدر همکار عزیزمان آقای مهندس فریدون معظمی را باطلاع می‌رساند . مجلس ترحیم آن مرحوم روز دوشنبه ۲۹مهرماه از ساعت ۳ الی ۵ بعد از ظهر در خانقاه صفی علیشاه منعقد میباشد .

شرکت سهامی ناوا

آ ـ ۱۰۴۰۳

بانهایت تاثر و تاسف درگذشت ناگهانی و جانگداز شادروان **ابوالقاسم معظمی** را به استحضار اقوام،دوستان‌وهمشهریان گلپایگانی و خوانساری میرسانیم . مجلس ترحیم زنانه و مردانه از ساعت ۳ تا ۵ عصر روز دوشنبه ۲۹ مهر ماه در خانقاه صفی علیشاه برگزار خواهد شد .

خانواده های : معظمی ـ حشمتی ـ سهرابی ـ نبوی ـ روحانی ـ فخرائی ـ انوری ـ صولتی ـ احمدی ـ هاشمی ـ کلانتری ـ شجاع ـ کروبی ـ اکبری ـ قاسمی ـ طباطبائی ـ اعتماد مقدم ـ غفاری .

آ ـ ۹۶۵۲۰

بانهایت تاثر و تاسف درگذشت ناگهانی و جانگداز همسر ویدروبرادرعزیزمان شادروان **ابوالقاسم معظمی**را باستحضار اقوام و دوستان میرسانیم . مجلس ترحیم زنانه و مردانه از ساعت ۳ تا ۵ عصر روز دوشنبه ۲۹ مهر ماه در خانقاه صفی علیشاه برگزار خواهد شد .

بتول ـ فریده ـ منوچهر ـ مهندس فیروز ـ مهندس فریدون ـ بهروز ـ محمدعلی و مهدی معظمی ـ صدیقه‌نبوی ـ زهرا سهرابی ـ حسین ـ دکتر حبیب‌الله مرتضی وغلامحسین معظمی .

آ ـ ۹۶۵۱۹

مصیبت وارده را بخانواده های عزادار بویژه بازماندگان آن مرحوم تسلیت می‌دهیم .

باانداوه‌فراوان درگذشت شادروان **محسن خرم پایور** ارشد این بانک را باطلاع می‌رساند .

مجلس ترحیم مردانه و زنانه آن مرحوم از ساعت ۵ تا ۷ بعدازظهر روزسه‌شنبه سی‌ام مهرماه ۱۳۵۳ درخانقاه صفی علیشاه برگزار می‌گردد .

بانک ایران و خاورمیانه

آ ـ ۹۶۹۵۸ ۱ ـ ۲

درگذشت تاسف‌انگیز انسان پرهیزکار، پدری مهربان و وجودی عزیز **محسن‌خرم** صاحب‌منصب عالیرتبه بانکملی‌ایران وبانک ایران و خاورمیانه و پدر بزرگوار آقای مهندس همایون خرم را باطلاع میرساند .

مجلس ترحیم زنانه ومردانه آن بزرگوار ، از ساعت ۵تا۷ بعدازظهر روز سه‌شنبه ۳۰مهرماه‌درخانقاه صفی علیشاه برگزار خواهد شد .

خانواده‌های : خرم. سرلشگر نعمتی. دانشور. باشی. چیذری سلمان. نیکوپور. خلیل‌پور. مولاپناه. توکل. طالبی. خجسته. اشرف جهانی.دبیری. خوشابی. گلشن‌بزرگ.گلشن. گلشنی. آذرفر. حکیمی. خلیقی. پیروان. مسعودی. ضرابی. کلاهی. مقدم.گوران. دانش.بهرامی. جاویدی. محسن‌زاده. سعادت. نواب. تاجبخش. قنبری. محجوب و خانواده‌های وابسته .

آ ـ ۱۰۴۲۳

مصیبت وارده را به‌عموم بازماندگان بویژه فرزند آنمرحوم آقای همایون خرم تسلیت میگوئیم .

هوالباقی

خانواده های : برهان آزاد ـ قوارآغاسی ـ وارسته ـ میرحسینی ـ ثقفی ـ جزایری ـ پژویان ـ عبدالصالحی ـ یوسفیان ـ صداقت‌بین ـ معصومی ـ ناظری فمی ـ لواسانی ـ تفنگچی ـ بخشافر ـ نیک‌آئین ـ عزیزی ـ وسایر فامیلهای وابسته .

بدین وسیله فوت مرحومه **بانو معصومه برهان آزاد** را باطلاع دوستان و آشنایان می‌رساند . مجلس ختم مردانه در تاریخ دوشنبه ۵۳٫۷٫۲۹ درمسجد خاتم‌الانبیاء (سنگی) واقع در خیابان ری خیابان ادیب‌الممالک از ساعت ۳ الی ۵ بعد از ظهر منعقد میباشد . ضمنا مجلس ختم زنانه در همان روز در منزل آن مرحومه خیابان ری کوچه دردار کوچه جباری بن‌بست جهانبانی پلاک ۳٤ برگزار می‌گردد .

آ ـ ۱۰۴۰۵

مصیبت وارده را بخانواده های عزادار تسلیت میدهیم .

با نهایت تاثر وتاسف درگذشت شادروان **بانو ایران رحیمی** مادر عزیزمان را باطلاع کلیه دوستان و آشنایان می رساند. مجلس ختم‌مردانه آن‌مرحومه روز دوشنبه۵۳٫۷٫۲۹ از ساعت ۲ الی ٤ بعدازظهر در مسجد مهدیه واقع درسه‌راه تهران ویلا برگزار خواهد شد .

از طرف فرزندان آن مرحومه : غلام و قاسم رحیمی و حبیب‌الله کریمی. مصطفی نوری .

آ ـ ۹۶۹۹۵

مصیبت وارده‌را بخانواده‌های عزادار تسلیت می‌دهیم

با نهایت تاسف وتاثر بدینوسیله درگذشت شادروان **دکتر روح‌اله حمزه‌مرندی** فرزند ارشدجناب آقای‌حاج‌سلطان حمزه مرندی پیش‌کسوت صنف حمل‌ونقل‌را به‌آگاهی‌دوستان و همکاران میرساند .

مجلس ترحیم فقید سعید روز سه‌شنبه سی‌ام مهر ماه از ساعت ۳تا ۵بعدازظهر درمسجد مجد برقرار است .

اتحادیه کامیونداران وموسسات حمل‌ونقل ایران

آ ـ ۹۶۹۸۷

با اندوه فراوان ضایعه درگذشت شادروان **دکتر روح‌اله حمزه مرندی** را درآلمان به‌استحضار میرساند . مجلس یادبود مردانه وزنانه فقید سعید روز سه‌شنبه سی‌ام مهر ماه ازساعت ۳تا ۵بعدازظهر درمسجد مجد برگزار خواهد شد.

حاج سلطان حمزه مرندی . مامابان حمزه مرندی . ایراندخت حمزه مرندی. حاج علی حمزه مرندی. روح علی حمزه مرندی. دکترفریدون. دکتر آفاق. زهره. فرنگیس.دکتر جواد . دکتر فرهاد. دکتر شهین. شهلا. مهندس جمشید . دکتر سعید. شهناز و شهرزاد حمزه‌ای .

آ ـ ۹۶۹۸۸

خانواده‌های : حمزه مرندی. حمزه‌ای. مشگریز. سرهنگ پورانصاری. سرلشگر چمن‌آرا. سرتیپ دکتر نعمتی . سرتیپ ساعدی . فرهگوزلو . مجاهدپور . کاشانیان . روح‌الامین . مصدافی. ساربانها. قندچی. کرمانیان. کاشانچی. صاحب . امان‌الهی. رشدی. سلطانی. سلامی. توائی. دکترفرهمندی. کلاشی . برخوردار . صلح‌طلب. ارشادی . نیری . احمدی. مرندی. پورنیان .

با تاسف فراوان بدینوسیله درگذشت شادروان **دکتر روح‌اله حمزه مرندی** را در آلمان به‌آگاهی عموم میرساند . مجلس یادبود مردانه وزنانه فقید سعید روز سه‌شنبه سی‌ام مهرماه از ساعت ۳تا۵ بعدازظهر در مسجد مجد برگزار خواهد شد .

آ ـ ۹۶۹۸۸

مصیبت وارده را بعموم افراد خانواده‌های عزادار بویژه بازماندگان آنمرحوم تسلیت میدهیم .

درگذشت مرحومه مغفوره **بانو حاجیه خانم مهدی‌زادگان** مادر آقایان اخوان مهدی‌زادگان که از بانوان با تقوی و نیکوکار وعلاقمند باهل‌بیت عصمت وطهارت بوده است به اطلاع میرساند مجلس ختم آن مرحومه روز دوشنبه پنجم شوال مطابق بیست ونهم مهرماه از ساعت۳ الی ۵ بعدازظهر درمسجد ارک برقرار انشاءالله مومنین جهت‌شادی روح‌آن مرحومه وتسلیت بازماندگان شرکت فرمایند .

محمود یاسری

آ ـ ۱۰۴۳۷

خانواده‌های محمد حسینی. گلابچی. صفائی. علامه . شفیعی. نائی. حقیقت‌خواه. اختری. زادبهگان . اسلامی . دکتر نرام. دکتر هنربخش. گیوه‌چی. فراهت. جابر انصاری. زندی. بهروزی. پندآموز. افروز.حسینی. انصاری.رحمانی. حبیبی. فخرزاده. میربهاء . جواهریان . ساعتچیان.جعفری. حکیم‌زاده. بلال. سراج . شیرازی . جابری‌پور . میلانی . کتابچی. ملک محمدی. گلور . جابری . شایان . اطهاری . جلالیان. مومنون.صیادیان. مالکیان. ذوالفقاری . شکیبا . غراب. پرستان.ایزدمنش.لواسانی.غیاثی. پورطبیب. مجتهدی. قناعت. ابوعطاء . شیبانی. کتائیان . بابازاده . خراسانی . کاشانی. حمزه‌ای. خدیری . صامت . جعفرزاده . مفیدی . ناظم‌زاده. نیک‌نفس.محجوب. روح‌افزا.تهرانی. کرباسچیان.

فوت مرحومه مغفوره **بانو حاجیه قمر مهدی‌زادگان** بزرگ فامیل مهدی‌زادگان را باطلاع عموم دوستان وآشنایان میرساند مجلس ختم مردانه روز دوشنبه پنجم شوال ـ مطابق ۲۹ مهرماه ازساعت ۳ الی ۵بعدازظهر در مسجدارک وختم زنانه همان روز درهمان ساعت در منزل آن مرحومه واقع در میدان شاه کوچه پیش‌نمازی پلاک ۱٦ برقرار امید است جهت شادی روح آن مرحومه درمجلس مزبور شرکت نرمائید .

آ ـ ۱۰۴۳۷

بدینوسیله درگذشت مادر گرامی عزیزمان را باطلاع دوستان و بستگان و آشنایان میرساند مجلس ختم مردانه‌آن مرحومه روز دوشنبه پنجم شوال المکرم مطابق ۲۹ مهر ماه از ساعت ۳ الی ۵بعدازظهر درمسجد ارک وختم زنانه‌همان روز در همان ساعت درمنزل آن مرحومه واقع درمیدان شاه کوچه پیش‌نمازی پلاک ۱٦ برپاست امیداست جهت شادی روح آن‌مرحومه شرکت فرمائید .

محمدتقی مهدی‌زادگان. هادی. مهدی‌زادگان . یحیی مهدی‌زادگان. روح‌اله مهدی‌زادگان .

آ ـ ۱۰۴۳۷

مصیبت وارده رابخانواده‌های عزادار بویژه‌بازماندگان آنمرحومه تسلیت میدهیم .

باکمال تاسف و تاثر فوت شادروان **محمد حقوقی** رئیس حوزه یک ناحیه دو منطقه ۳۵٤ دال لاینز بین‌المللی در ایران را به خانواده و فامیل محترم آنمرحوم تسلیت‌گفته و صبر و شکیبائی بازماندگان را ازخداوند متعال مسئلت دارم‌مجلس ترحیم آنمرحوم ازساعت ۱۵ الی ۱۷ روز سه‌شنبه ۳۰ مهرماه جاری درمسجد الجواد میدان ۲۵ شهریور برگزار خواهد شد .

محمد حسین احمدی رئیس منطقه ۳۵٤ ـ دال لاینز بین‌المللی در ایران

آ ـ ۹۶۵٤٦

شیرزنان و شیرمردان باشگاه لاینز تهران ـ آریا با نهایت تاسف فوت ناگهانی شیرمرد گرامی شادروان **محمد حقوقی** خزانه‌دار باشگاه را باطلاع کلیه شیرزنان و شیر مردان می رسانند مجلس ترحیم زنانه ومردانه آنمرحوم از ساعت ۱۵ الی ۱۷ روز سه‌شنبه ۳۰ مهرماه در مسجد الجواد میدان۲۵ شهریور برگزار خواهد شد .

دکتر محمد مهدی خسروی کردستانی.
رئیس باشگاه لاینز تهران ـ آریا

بعموم بازماندگان آنمرحوم مصیبت‌و اردمرا تسلیت‌میدهیم

باکمال تاسف درگذشت شادروان **عیسی امامی تبریزی** فرزند مرحوم حاجی میرزاعلی‌آقا امام‌جمعه تبریزی راباطلاع میرساند. مجلس ختم مردانه وزنانه آنمرحوم روز پنجشنبه دوم‌آبانماه درتبریز منعقد خواهد شد .

خانواده امامی تبریزی

آ ـ ۹۶۵٤۱

مصیبت وارده را بخانواده آنمرحوم تسلیت میدهیم

بانهایت تاثر فوت جانگداز بانوی جوانمرگ **نیکوکار فریدخت دولتشاهی** متعلقه سرهنگ بازنشسته احمد اخوان ذاکری و خواهر گرامی آقایان احمد و منوچهر و بهمن دولتشاهی را باستحضار میرساند مجلس ختم زنانه ومردانه از ساعت ۱٤ تا ۱٦ روز دوشنبه ۲۹ مهرماه در مسجد مجد منعقد است .

خانواده‌های : اخوان ذاکری. دولتشاهی. فیض مهدوی. جهانسوزی. روشن. مهدی‌پناه. ناجی.کتانچی. مهینی.کریمی. دانش‌رو. پروانه .

آ ـ ۹۶۹۹۸

مصیبت وارده‌را بخانواده‌های عزادار تسلیت می‌دهیم

باکمال تاسف رحلت حضرت **آقای نورعلی‌الهی** قطب سلسله اهل حق و قاضی عالیرتبه دادگستری را باطلاع عموم‌بستگان و دوستان و پیروان ایشان می‌رساند. مجلس ترحیم مردانه وزنانه آن‌بزرگوار روز پنجشنبه ۵۳٫۸٫۲ از ساعت ۵ تا۷ بعد از ظهر در خانقاه صفی‌علیشاه برگزار خواهد شد.

ملک جان. مریم. بدرالملوک الهی (مدیری) . حاج امین‌الله الهی. دکتر بهرام الهی. شاهرخ.فاطمه ، فرخنده. گیتی . گیتاالهی. خانواده های : مدیری . هشترودی . توکلی صبور. سیم چی . پالیزبان . انور. شاهرخی . میرقوامی . جزایری . برومند . معینی. جمهری. کار. دهبد.

آ ـ ۱۰۴٦۱ ۱ـ۲

مصیبت وارده را بخانواده های عزادار بویژه بازماندگان آنمرحوم تسلیت میدهیم

روز سعید عید فطر خواهرم **بانو دره کیائی** بعلت‌نارسائی قلب وریه در سن ٦۳ سالگی بدرود حیات گفت . مجلس ترحیم او دوشنبه ۲۹ مهر ماه از ۵تا۷ درخانقاه صفی‌علیشاه برگزار خواهد شد .

دکتر علاء کیائی

باکمال تاسف درگذشت **بانو دره‌کیائی تویسرکانی (سلیمی)** راباطلاع میرساند. مجلس ختم زنانه‌ومردانه آنمرحومه روز دوشنبه ۲۹ مهر از ۵تا۷ بعد از ظهر در خانقاه صفی علیشاه برگزار خواهد گردید .

فضل‌اله سلیمی . منصور سلیمی. فیروز سلیمی. مظفر سلیمی. لعبت سلیمی. ناصرسلیمی. میرهادی کیائی. سرهنگ سلیمان جهانگیری. حاج شمس‌اله کیائی. سرهنگ صادقی . خانواده‌های سلیمی. مجیدی. وکیل‌زاده. خسروی. شرفی.

آ ـ ۱۰۳۵۵

تسلیت

ارتحال حضرت حجت‌الاسلام والمسلمین آقای حاج سید محمد امامی رضوی خلخالی قدس سره را به آقازادگان‌کرام و بازماندگان محترم آن فقید صمیمانه تسلیت عرض مینمایم .

از بیمارستان شهرام ـ محمد رفیعی خلخالی

آ ـ ۱۰۴۱۹

سرکار خانم لطیفه فکری

مصیبت وارده را تسلیت گفته ، شکیبائی و سلامت آن خانواده ارجمند را آرزومندیم .

مهندسین مشاور همکار

آ ـ ۱۰۴۲۵

آقای اسمعیل مهران

همکاران شما در شرکت نفت ایران پان‌آمریکن بانهایت تاسف و تاثر مصیبت وارده را تسلیت‌گفته وسلامت وسعادت شما و خانواده محترم راازدرگاه خداوند متعال مسئلت‌دارد.

آ ـ ۱۰۴۰۹

جناب آقای دکتر قلیزاده
مدیر کل محترم دفتر فنی واحد آب وزارت آب و برق

بانهایت تاسف و تاثر فوت مرحومه مغفوره مادرگرامیتان را تسلیت عرض نموده وخود را در این اندوه بزرگ شریک میدانیم سلامتی شما و سایر بازماندگان را از خداوند بزرگ مسئلت مینمائیم .

حبیب‌اله جوادی ـ عباس فاطمی ـ داود جریری ـ فتحعلی ایزدپناه ـ محمدعلی شهامت ـ عبدالرضا سلیمانی ـ احمد عاشورپور ـ صادق کاوه ـ بهرام فرهمند ـ محمود خاکسار فرد ـ جلال میرزادگان ـ محسن نورصادقی ـ پرویززعیمی ـ مرتضی کلانتری ـ مهرانگیز زندی حقیقی ـ حسن نصیری ـ احمد برزگران ـ حسن شوق ـ محمد مهدی فتاحیان ـ هدایت‌اله تفوق ـ نصراله عشقی .

آ ـ ۱۰۴۱۲

هیئت مدیره و کارکنان بانک ایران و خاورمیانه

بانهایت تاثر و تاسف درگذشت شادروان محسن خرم همکار عزیز از دست رفته‌مان را به آقای مهندس همایون خرم و خانواده محترم تسلیت عرض نموده بقاء عمر بازماندگان را از درگاه ایزد متعال مسئلت دارد .

محمدحسین وکیلی ـ مدیر عامل

آ ـ ۹۶۹٦۰ ۱ ـ ۲

جناب آقایان جواد طباطبائی ـ سرهنگ اکبر طباطبائی ـ سرهنگ‌اصغرطباطبائی ـ محمدطباطبائی ـ ابوالفضل طیرانیان عظیمی و سرهنگ عبداله طباطبائی .

مصیبت وارده را بشما و کلیه فامیل تسلیت میگوئیم .

سرهنگ پرویز طاهری ـ سرهنگ حسین معینی طباطبائی ـ عزیزاله طاهری .

آ ـ ۱۰۴۳۵

آقای دکتر مصطفی مهران دانشیار دانشگاه تهران

همکاران شما از درگذشت پدر ارجمندتان سخت متاثر ومتالم گشته و این مصیبت بزرگ‌رابه‌آن‌جناب تسلیت‌میگویند.

دکتر سیدعلی افقهی. دکتر ملک سیروس امیرشاهی . دکتر حسین‌مهرکار. دکتر فریوراسکندری. دکتر علیرضاگینی. دکتر حسین سپاسگزاریان . دکتر ناصر سلامت. دکتر اصغر حسنین. دکتر منوچهر زرین‌کفش. دکتر علی‌نژاد هاشمی . دکتر فتح‌الله یاراحمدی . دکتر ابراهیم باقری‌زنوز . دکتر کمال‌الدین نوربخش . دکتر فریدون تابش . دکتر علی اکبر سالارالدینی .

آ ـ ۹۶۵۳۲

همکار عزیز آقای دکتر مصطفی مهران

همکاران شما ضمن عرض تسلیت از درگذشت‌پدرگرامیتان خودرا درغم شما شریک میدانند .

حکمتی. اجلالی. لامع. کازرونی. فیض. ملامد .

آ ـ ۹۶۵۲۹

هنرمند گرامی جناب آقای مهندس همایون خرم

بانهایت تاسف درگذشت پدر گرامیتان را تسلیت عرض نموده و از خداوند متعال برای شما و خانواده محترمتان صبر و شکیبائی آرزو می‌کنیم .

هوشنگ ابتهاج. مرتضی حنانه. بزرگ لشگری. تورج فرازمند. علی تجویدی. حبیب‌اله بدیعی . حسینعلی ملاح . یوسف رشیدی .

آ ـ ۱۰۴۴۳

سرکار خانم زهرا مصباقی

مصیبت وارده را ازصمیم قلب تسلیت عرض مینمایم.

خورو بیابانک ـ شاهین فاطمی مقدم

آ ـ ۹۶۵٤۰

جناب آقای رزاق فرزام

همکاران شما خودرا دراندوه شما شریک‌وسهیم میدانند.

طاهباز. گلشریفی. گنجی. شیخ‌آقائی. دریابار .

آ ـ ۱۰۴۳۱

بانهایت تاسف وتالم درگذشت نابهنگام همکار عزیز و گرامی خود مرحوم پرویز فانی را به خانواده محترم فانی تسلیت گفته بقای عمر و عزت بازماندگان را از خداوندمتعال مسئلت داریم .

اتحادیه فروشندگان مصنوعات نفت ـ گاز الکتریک

آ ـ ۱۰۴۵۱

جناب آقای حسن خطیبی

مصیبت وارده را به جنابعالی وخانواده محترمتان تسلیت عرض نموده از خدای بزرگ صبر و شکیبائی شما را آرزو مینمائیم .

حسن دماوندی ـ عبداله مژده‌ای ـ حسن‌زادپور ـ اسداله صفائی ـ ابراهیم اژدری ـ وکیل‌زاده ـ سیروس رحیم زاده ـ اسداله جهانگیری .

مصیبت وارده را به همکار گرام خود آقای دکتر عسگر حقوقی از طرف استادان ، کارکنان و دانشجویان موسسه عالی علوم سیاسی و امور حزبی تسلیت میگویم.

علی نیامی

آ ـ ۱۰۴۵۷

جناب سروان پناهی مقدم

بانهایت تالم و تاثر مصیبت وارده را تسلیت عرض نموده بقاء عمر و سلامت بازماندگان آنمرحوم را از خداوند بزرگ مسئلت مینمائیم.

کارمندان دایرت کارتوگرافی

آ ـ ۱۰۴۵۹

جناب آقای محمد رفیق احمد

بانهایت تاثر وتاسف مصیبت وارده را بجنابعالی و خانواده محترم تسلیت عرض مینمائیم .

حمید رضائی ـ غلامرضا بهمن‌پور ـ عبدالحسین شریفی ـ خسرو رحمانی ـ حبیب محی‌الدینی ـ ارژنگ اکبری ـ ابوالقاسم حاجیان ـ قربان اسفندیاری ـ شریفی .

جناب آقای حاجی محمود خادم هاشمی

بانهایت تاثر و تاسف مصیبت وارده را بشما و خانواده گرام تسلیت گفته بقا و سلامتی شما و بازماندگان را آرزومندیم .

حسین کریمی ـ اصغر کریمخانی ـ عبدالعلی کشاورز ـ نصراله کروری ـ احمد عراقی ـ منوچهر فاطمی ـ ذوالفقار حسینی ـ شیر محمد سعیدی ـ محمد کاظمی.

جناب آقای محمدعلی ابریشمی

مصیبت وارده را حضور جنابعالی تسلیت گفته بقاء و سلامتی شما و بازماندگان را آرزومندیم .

محمدحسین مینوئی ـ خسرو پرویزی ـ سیروس ناصری ـ ابوالقاسم بخری ـ نصر پرویزی ـ داود شهنازی ـ منصور گرجی ـ یداله ایوبی ـ سیروس برهانی .

جناب آقای منصور افشار

مصیبت وارده را بشما و خانواده محترم صمیمانه تسلیت می گوئیم.

محمود هرندی ـ زین‌العابدین باقری ـ حسین زاده ـ قاسم تویسرکانی ـ محمد امین زاده ـ قاسم احمدی ـ محمد تقی رحیمی ـ الیاس وکیلی ـ محمد نصرآبادی .

جناب آقای اسماعیل سراجی

بانهایت تاسف و تاثر مصیبت وارده را تسلیت میگویم .

غلامحسین جلیل زاده

جناب آقای دکتر فضل‌اله امید

باکمال تاثر مصیبت وارده را تسلیت میگوئیم .

محمود کلاهی ـ عباس بازجو ـ ملک صفیری ـ حسین محمودی ـ ابوالحسن مقصودی ـ حسینی ـ علی رحیمی ـ سعید مقدم ـ مرتضی رضوی .

جناب آقای مهندس احمد مفید

باکمال تاثر مصیبت وارده را به جنابعالی و خاندان گرام تسلیت میگوئیم .

علیرضا نادری ـ محمدولی ناصحی ـ باقر محمدی ـ سیروس نژادی ـ غلامرضا ناگهانی ـ علی اصغری ـ حسن نبوی ـ محمد نجفقلی ـ صادق فرشید.

جناب آقای عباس ناجی تهرانی

ما را در غم خود شریک بدان .

فرید کاشانی ـ علیرضا مطهری ـ ابوالفضل حمیدی ـ محمود کاظمی ـ پرویز عطرنیا ـ محمد مهدوی ـ عزیز نورائی ـ صالح مظلومی ـ مجید نصری .

جناب آقای مهندس فیروز همایون

با اندوه و تاسف فراوان مصیبت وارده را تسلیت عرض کرده بقای عمر بازماندگان را مسئلت دارد .

رسول محمدی ـ مهرداد نیاکی ـ علیرضا خورسندی ـ حسین مه‌نژاده ـ علی مدپور ـ فرخ بیدهندی ـ شکراله اشتری.

جناب آقای حسین سعادت

مصیبت وارده را به شما و فامیل محترم تسلیت عرض نموده برایتان آرزوی صبر و شکیبائی داریم .

محمدرضا موتمنی ـ فرح اسماعیلی ـ اسداله پژمان ـ حسین مجتهد زاده ـ حسین مجدی ـ مهدی طوسی ـ مهرداد مجلسی ـ محمد اصفهانی ـ مهدی عیوضی .

جناب آقای علی اصغر رحیمی نژاد

با کمال تاسف مصیبت وارده را تسلیت عرض نموده صبر وشکیبائی برای بازماندگان آرزو مینمائیم .

بهرام مهاجری ـ علیرضا فرشادی ـ سیاوشی ـ حجت‌اله مهری‌یاری ـ حسن میدانشاهی

آقای جواد رحیمی‌نژاد

بانهایت تاسف مصیبت وارده را به جنابعالی از صمیم‌قلب تسلیت عرض نموده صبر و شکیبائی آرزو مینمائیم .

محمد تهرانی ـ شهرام فروغی ـ محمد حسین فریدی ـ فضل‌اله روحی ـ باقر بوالحسنی ـ محمد رضا یونسی

جناب آقای رحیمی نژاد

با اندوه فراوان مصیبت وارده را به جنابعالی تسلیت‌عرض نموده از خداوند صبر و شکیبائی شما را آرزومندیم .

غلامحسین صداقت ـ کاظم جهرمی ـ جعفر بید آبادی ـ کیانوش امجدی ـ ابراهیم فرنگیسی ـ محمود آبادی ـ حسین شادرو ـ محمد افشاری ـ حسین ترانه

یادبود

بیاد دومین سال مرگ جانگداز مهندس محمد ایزدخواه

محمد خوبم : از آنروز مرگبار ۲۹ مهر که سانحه ماشین جانت را گرفت دو سال گذشت . در ماتم تو هنوز چشمان من و مادرت گریان است . تسکین ما اینست که هرصبح جمعه به بهشت زهرامی‌آئیم . ساعتی با پسر خوبمان ازغم‌سنگین دل گفتگو می‌کنیم . گل می‌گذاریم ، اشک میریزیم و افسرده حال برمی‌گردیم . در سالروزت هم همین کار را می‌کنیم .

پدر دلمرده تو ـ سرهنگ حمید ایزدخواه و مادرت

آ ـ ۱۰۳۹۱

سپاسگزاری

از کلیه سروران گرامی ، حجج‌اسلام و علمای اعلام و اساتید محترم دانشگاه‌آذرآبادگان و دوستان ارجمند واقوام و اهالی محترم تبریز که در مراسم تشییع و تدفین ومجالس ترحیم مرحومه مادرمان در تبریز شرکت فرموده ویا بوسیله تلگراف وتلفن ویا درج در جرائد ابراز مرحمت و همدردی نموده‌اند صمیمانه سپاسگزاری مینماید و بعلت تالمات روحی از عرض تشکر حضوری پوزش می‌طلبیم و ضمنا باستحضار می‌رساند که چون مجالس ترحیم آن مرحومه در تبریز برگزار شده در تهران دایر نخواهد گردید .

بتول میلانی (قلیزاده گنجه‌ای) ـ مهندس احمد قلیزاده گنجه‌ای ـ محمدباقر قلیزاده گنجه‌ای ـ دکتر نجف قلیزاده گنجه‌ای .

آ ـ ۱۰۴۱۵

از سروران گرامی ، دوستان وخویشان ارجمند که در کلیه مراسم شادروان **صفیه بهنام** مادر عزیزمان شرکت و ابراز همدردی فرموده ، کتبا یا حضورا موجبات تسلی مارا فراهم آورده‌اند نهایت تشکر و سپاسگزاری را داریم .

نصرت‌اله ـ امیراحمد ـ بهجت ـ فرح بهنام

بدینوسیله از جناب آقای فرماندار محترم سنندج و حضرات آقایان علمای عظام و قضات و کارمندان محترم دادگستری استان کردستان‌ودبیران و آموزگاران وکارمندان محترم اداره آموزش وپرورش وسایر ادارات و بازرگانان و کسبه و پیشه‌وران محترم شهرستان سنندج و دوستان ار

سال چهل و نهم ـ شماره ۱۴۵۳۷

اطلاعات

یکشنبه ـ بیست و هشتم مهرماه ۱۳۵۳
چهارم شوال ۱۳۹۴ ـ بیستم اکتبر ۱۹۷۴

باشروع ساخت موتور اتومبیل

صنعت اتومبیل سازی ایران وارد دوران جدیدی شد

موقعیت خاص ایران و حمایت بی‌دریغ مردم باعث توسعه سریع کارخانجات ایران ناسیونال شده‌است

شرعی ساعات

استخراج دکتر ریاضی کرمانی

اذان مغرب	ساعت ۵و۴۲ دقیقه
اذان‌صبح(فردا)	ساعت ۴و۴۵ دقیقه
طلوع‌آفتاب (فردا)	ساعت۶و۱۴دقیقه
ظهرشرعی(فردا)	ساعت۱۱و۵۰دقیقه

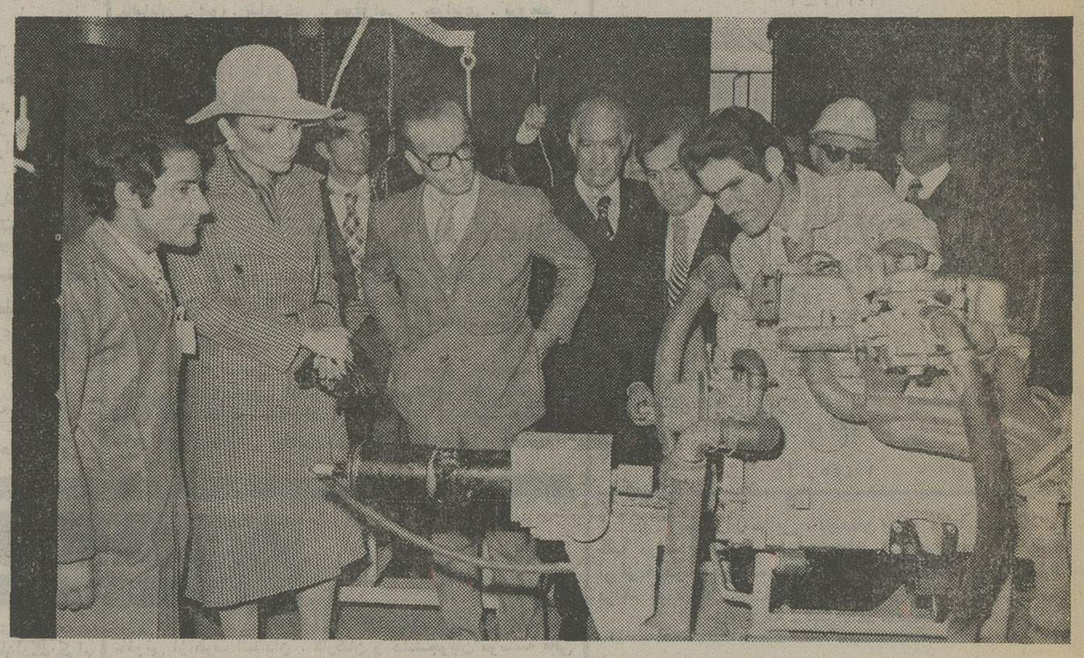

شاهنشاه آریامهر و علیاحضرت شهبانو به دقت از آزمایشات فنی‌یک موتور اتومبیل دیدن میفرمایند.
آقایان شریف امامی رئیس مجلس سنا، دکتر اقبال رئیس هیات مدیره ومدیر عامل شرکت ملی نفت ایران، ومحمود خیامی‌مدیرعامل کارخانجات ایران ناسیونال‌افتخارحضور دارند.

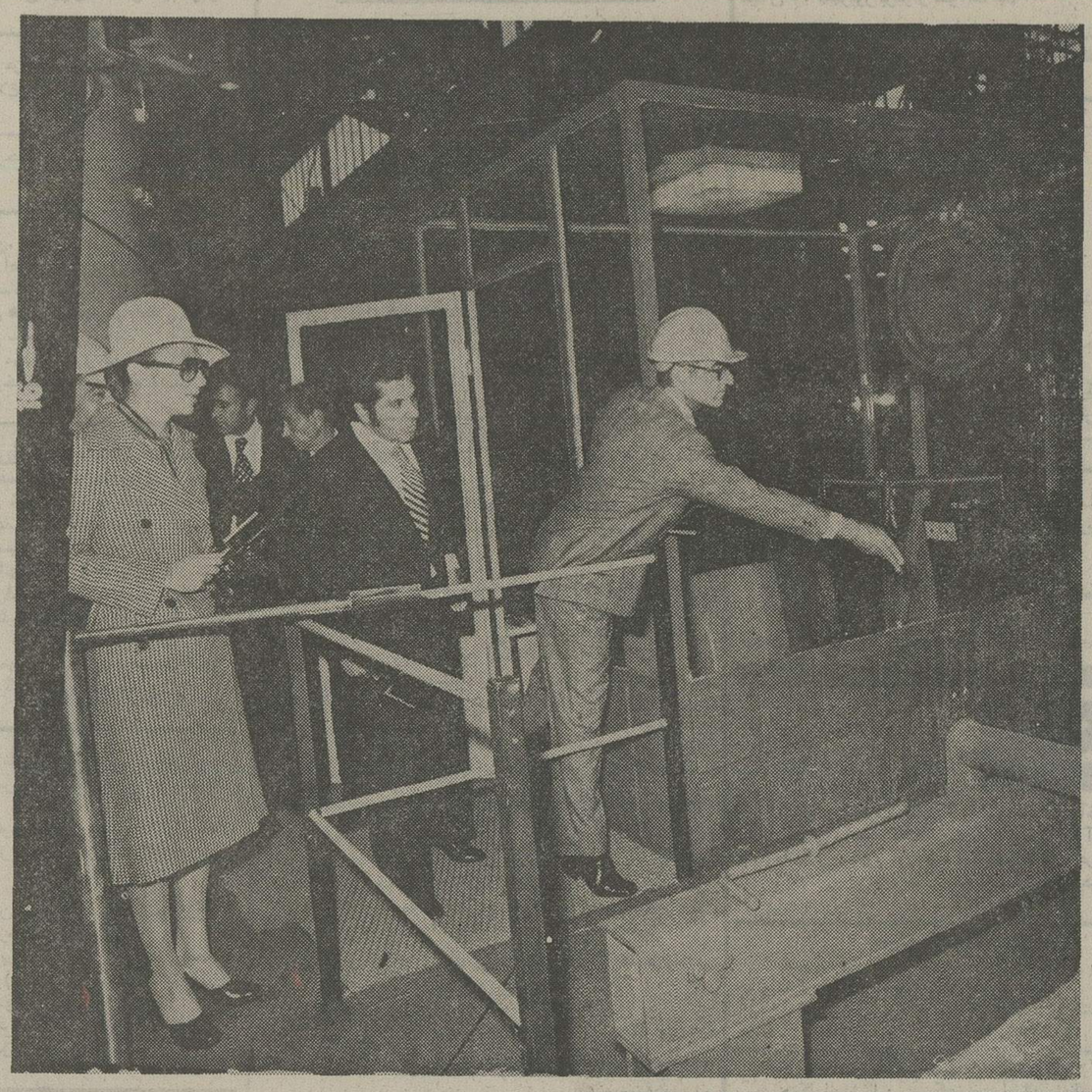

شاهنشاه آریامهر با ریختن سکه های پهلوی طلا به داخل کوره‌ذوب فلز اجازه بهره برداری از کارخانه ریخته‌گری را که‌موتور اتومبیل های پیکان در آن ساخته میشود، صادر فرمودند. علیاحضرت شهبانو ازاین صحنه تاریخی دیدن میفرمایند ، محمود خیامی‌مدیر عامل کارخانجات ایران ناسیونال افتخار حضور دارند .

شاهنشاه آریامهر ، رهبر بزرگ ملت ایران‌وطراح اندیشمند اقتصادی و صنعتی وطن ما همانطور که‌دیروز در پایان‌بازدید از تاسیسات کارخانجات ایران ناسیونال، در اجتماع ۶۲۰۰ نفری کارگران و کارکنان این واحد عظیم صنعتی خطاب به کارگران فرمودند :

« هفت سال از آخرین بازدید من از این دستگاه عظیم مملکتی میگذرد ، در آن روز برای شما صحبت کردم و آینده‌ای در نظر گرفتم که امروز خود با چشمان خویش آنرا می‌بینید ».

براستی هفت سال قبل برای کمتر کسی قابل پیش‌بینی و حتی قابل قبول بود که امروز وطن ما در این سطح پیشرفت‌و توسعه قرار گرفته باشد و ایران‌ناسیونال در حد یک شهر صنعتی عظیم ، با بیش از ۶ هزارکارمند و کارگر ، امسال ۸۰ هزار دستگاه و در دو سال آینده سالانه سیصد هزار دستگاه ، به خریداران و متقاضیان هموطن ما که‌روز بروز بر تعدادشان اضافه میشوداتومبیل عرضه کند .

اکنون صنعت کشور ما همگام با دیگر شئون اقتصادی و اجتماعی ، بسرعت در حال تغییر و تحول و ترقی و تعالی است و ایران ناسیونال یک نمونه و سمبل این پیشرفت است.

مدیران ایران ناسیونال این ترقی و توسعه رامعلول رهبریهای خردمندانه شاهنشاه آریامهر ، محیط‌مناسب صنعتی و آرامش و ثبات کشور و حمایت وپشتیبانی ملت ایران از کارخانجات ایران ناسیونال میدانند .شاهنشاه آریامهر دیروز کارخانه های ریخته‌گری و ساخت موتور اتومبیل کارخانجات ایران ناسیونال را افتتاح فرمودند. و باین ترتیب صنعت اتومبیل سازی ایران وارد دوران جدیدی شد .

اینک برای آنکه خوانندگان عزیز را که کم‌وبیش با سابقه کارخانجات ایران ناسیونال آشنائی دارند با فعالیتهای گذشته و آینده این واحد عظیم صنعتی بیشتر آشنا کنیم ، گزارشی تهیه دیده‌ایم که ذیلا درج میشود.

ایران ناسیونال‌به عنوان اثری از انقلاب‌اجتماعی ایران‌وهمزمان با آن با پروانه تاسیس مورخ ۱۲ مهر ماه ۱۳۴۱ ابتدا برای ساخت انواع اتوبوس و مینی‌بوس و کامیونت ایجاد و یک سال بعد یعنی در ۲۸ اسفند ماه ۱۳۴۲ بدست مبارک شاهنشاه آریامهر افتتاح شد .

با صدور این‌پروانه ، راه‌برای اتوبوس های مدل مرسدس بنز ایران ناسیونال در شهر های ایران گشوده شد و پس‌ازجواز تکمیلی‌مورخ ۲۵ر۱۲ر۱۳۴۴تولید در سال گذشته ۹۱ درصد کلیه گسترش یافت تابه‌جائی که‌تنها اتوبوس ها ومینی‌بوس هائی که به ثبت‌شماره‌شهربانی‌رسیده‌اند ، ساخت ایران ناسیونال بوده‌اند وکشور بطور کلی از وارد کردن اتوبوس از خارج بی‌نیاز شده است ، بلکه در سال ۱۳۵۳معادل بر ۵۰ درصد محصول اتوبوس ایران ناسیونال از کشورصادر شده است و این رقم عمده‌ای از صادرات کالاهای‌صادراتی کشور را تشکیل می دهد .

در حال حاضر ظرفیت‌تولیدی انواع اتوبوس‌و مینی‌بوس‌روزانه بالغ بر ۳۰ دستگاه مینی‌بوس و ۱۰ دستگاه اتوبوس میباشد که این ظرفیت از لحاظ تولید مقام دوم را در جهان دارد .

کشور هایی‌که‌ایران ناسیونال به آنها اتوبوس و مینی‌بوس صادر کرده بترتیب‌الفبا بشرح زیر میباشند :

رومانی، لهستان ، ابوظبی ، افغانستان ، بحرین ، پاکستان ، دوبی ، سوریه، عراق،عربستان سعودی ،قطر،کویت ،یمن،لسوتو، مصر .

ازسه به‌هفتادو پنج هزار

اجازه تاسیس کارخانه ساخت انواع اتومبیل سواری نوع‌چهار سیلندر در تاریخ ۲۰ شهریورماه ۱۳۴۵ به ایران ناسیونال داده شد . در ۲۳ اردیبهشت ۱۳۴۶ سالن تولید پیکان که با امتیاز ساخت گروه‌سواری رونس‌سابق وکرایسلر بریتانیای فعلی شروع به کار کرده بودبدست مبارک شاهنشاه افتتاح یافت و معظم‌له اوامر موکدی در زمینه افزایش تولیدومحتوای‌ملی صادرفرمودند که ازآن روز هدف و برنامه‌مدیران این شرکت‌بوده‌است‌بهمین منظور گرچه ظرفیت تولید در سال اول بیش از ۳ هزار دستگاه اتومبیل پیکان نبود ،درسال جاری‌ظرفیت تولیدی و برنامه ساخت به ۷۵ هزار دستگاه پیکان رسیده‌است. هم اکنون بیش از ۲۰۰ هزار اتومبیل پیکان در کشور نمره‌شده و محتوای ملی و ساخت داخلی از مرز ۶۰ درصد گذشته است‌و بخواست خداوند متعال بااجرای برنامه هایی که‌از نظر خوانندگان می‌گذرد تا سال ۱۹۸۰ دراجرای منویات اعلیحضرت همایونی و درچارچوب حمایت و سیاست اقتصادی دولت به هدف استقلال قطعی‌صنعت اتومبیل و ساخت صدر درصد اتومبیل در کشور نائل خواهیم شد . در آن سال تولید از مرز ۵۰۰۰۰۰ دستگاه در سال خواهد گذشت.

کارخانه مینی‌بوس سازی

با آمدن مدل مینی‌بوس ۳۰۹ مرسدس بنزبه بازار اروپادرسال ۱۳۴۷ ایران ناسیونال تصمیم گرفت مدل قدیمی مینی‌بوس‌راکنار گذاشته و مدل ۳۰۹جدید را به بازار ایران و بازار صادرات عرضه نماید . به این منظور کارخانه مینی‌بوس‌سازی ۳۰۹ را با ظرفیت تولید ۳۰ دستگاه‌مینی بوس در روز تاسیس کرد وباین ترتیب ایران ناسیونال در گروه اتوبوس ومینی‌بوس بنزمقام‌دوم را در جهان یافت . این کارخانه در تاریخ آبان ماه ۱۳۴۷ بدست مبارک شهبانو فرح پهلوی و والاحضرت ولایتعهد افتتاح‌گردید وبدین‌ترتیب کشوراز لحاظ مینی بوس از خارج‌بی‌نیاز شدواضافه ظرفیت‌موجودبه صادرات‌اختصاص یافت .

کارخانجات جنبی

با توسعه ساخت داخلی در همه جوانب هر سال به‌قطعاتی که در داخل کشور تولیدمیشوند افزوده میشود وباشروع فعالیت کارخانه ذوب آهن و تولیدورق آهن و با توجه به اینکه امروز کارخانه‌های ریخته‌گری‌و موتور سازی‌ایران‌ناسیونال بدست‌مبارک شاهنشاه آریامهر افتتاح میشود، تاحصول‌به‌استقلال مطلق‌اقتصادی وصنعتی در ایران ناسیونال‌راهی دیگر باقی نمانده است .تا امروز ایران ناسیونال با استفاده از دانش تجربی شرکت های بزرگ بین‌المللی و با مشارکت با آنها کارخانه هائی را در خارج از تهران برای‌ساخت‌قطعات اتومبیل برپا کرده است .

در حال حاضر کلیه‌موتور های دیزل‌گروه مرسدس بنز ایران ناسیونال و شرکت های کامیون‌سازی بنز از تبریز« شرکت‌ایدم» تامین می شود . یا با مشارکت شرکت سوئدی اس . کا. اف . قسمتی مهم ازاحتیاجات کشور به بلبرینگ مرتفع می شود .

در مشهد ، آستان قدس‌رضوی نه تنها رینگ‌ها و سپرهاوقطعات دیگر پیکان تولید می شوند، بلکه قراردادی‌بلندمدت برای صادرات به انگلستان قطعی شده‌است .

برنامه های همکاری باشرکت های پرقدرت‌وصاحب‌نام بین‌المللی درزمینه‌تولیدقطعات دیگر اتومبیل در ایران سریعا درحال پیشرفت است .قرارداد هائی با شرکت ماله برای پیستون‌سازی ، با شرکت بی . او . سی . برای الکترودو دستگاههای جوشکاری باشرکت اتوموتیوپرودکتس برای تولید کلاچ وترمز با لپله برای قالب‌سازی باشرکت‌دانابرای‌اکسل سازی‌با لوکاس یامارشال برای قطعات الکتریکی و چندین‌شرکت سرشناس دیگر یا امضاء شده یا در مراحل نهائی موافقت‌است. حداکثر تا دوسال دیگر کلیه این شرکتها که مدیریت واکثر سهام آنها متعلق به بانک‌توسعه‌صنعتی ومعدنی ودیگر بانکهای ایرانی و مردم کشور خواهد بود دراقصی نقاط کشور در مشهد ، تبریز، زنجان ، ساوه و اصفهان تولید را شروع خواهند کرد .

اینان که بزرگترین شرکتهای تولید کننده قطعات اتومبیل در آلمان ، انگلستان وایالات متحده می باشند همه تعهد صادرات از ایران را پذیرفته‌اندواین نشانه‌ای است که کیفیت ساخت استاندارد جهانی خواهد داشت‌وشک‌نیست که این کار باخودتحقیقات فنی وبتدریج استقلال تکنولوژیک به ارمغان خواهد آورد .

برنامه‌آینده

ایران ناسیونال با شرکت کرایسلرایالات متحده موافقت‌نامه‌ای امضاء کرده است که مسئولیت تحویل قطعات منفصله بعهده شرکت مزبور بوده و از کرایسلرامریکا ، کرایسلرفرانسه وکرایسلر انگلستان‌قطعات مربوط به گروه محرکه برای ایران ناسیونال حمل خواهد شد .

درچارچوب این موافقتنامه کارخانجات صنعتی‌ایران‌ناسیونال باهمکاری شرکت کرایسلر بین‌المللی نسبت به شناخت و تولید اتومبیلهای سواری تجدید نظر کلی نموده و درنتیجه برنامه ساخت برای استفاده بیشتروبهتر از اتومبیلهای کوچک و متوسط کرایسلر تغییر فراوانی یافته است .

★ ساخت انواع‌پیکان‌که‌هرسال بمنظور زیبائی واستحکام تغییرات عمده‌ای خواهد داشت بسبب محبوبیت پیکان در نزدمردم‌ادامه خواهد یافت و فعالیت های بیشتری برای‌افزودن‌مقدارساخت قطعات آن در ایران بعمل‌خواهد آمد .

● اتومبیل کوچکتر دیگری با نام ایرانی که طرح‌آن مخصوص ایران درنظر گرفته شده است‌در کنار پیکان وبرای‌استفاده عموم ببازار خواهد آمد .

★ اتومبیل استیشن برای آسایش بیشتر خانواده های پرجمعیت و احتیاج به این وسیله مخصوص ایران ساخته خواهد شد . این اتومبیل مجهز به تجهیزات ویژه‌ای است و نوع خاص آن حتی برای حمل باردر مراکز تراکم شهری وسیله‌ای ایده‌آل خواهد بود .

٤ـ برای تامین تقاضادر حوزه های بالاتر واتومبیل‌بزرگتروقویتر اتومبیل دیگری با طرحی کاملا مدرن مخصوص ایران به بازار عرضه‌خواهدگشت . این اتومبیل با دیفرانسیال جلو مشخصات‌فنی بهتر دارای خصوصیات عالی می باشدکه‌برای اولین‌بارهمزمان در ایران و اروپا وایالات متحده عرضه خواهد شد.

در جوار فعالیت های ایران ناسیونال برای افزایش ساخت داخلی صنایع وابسته به صنعت‌اتومبیل به نحوی‌گسترده ایجاد شده‌وبابرنامه های‌موجود تا انتهای برنامه گروهی در حدود صد و بیست هزار نفر کارگر و تکنیسین و مهندس و کارمند را به‌کار خواهد گمارد.

★ صنایع وابسته

در حال حاضر شرکت هایی که با ایران ناسیونال بصورت صنایع وابسته به اتومبیل‌سازی همکاری دارند به ترتیب الفبا بشرح زیرند :

آبکاری فرد،آب کاری‌قطعات‌اتحادیه، انواع چراغ اتومبیل‌و آرم ـآسیرکو ، مواد شستشوـ ایران‌بایکا ،کابل ـ ایران‌ابزار، قطعات فورجینگ لولای‌صندلی‌ـ ایران‌غرب ، اسفنج ـ ایران مافلر اگزوز ـایران موکت ، موکت ، آما ، الکترود ـایران یاسا ، فرش لاستیکی ـ ایدم ، موتوردیزل ـ بی.اف .گودریچ، لاستیک وتیوب ـ بوتان، فنر های صندلی ـ بوتان ، گاز مایع ، پارس آمریکا ، پروفیل موتوردیزل ـ پارس توشیبا ، لامپ ـ پخش کابل ، کابل ـ پروفیل لاستیکی فاضل ،انواع پروفیل لاستیکی ـ توزیع‌باطری نیرو ، باطری ـ توام ، قطعات لاستیکی ـ تولید و تصفیه‌روغن، انواع روغن ـ جنرال تایر و رابرایران ، لاستیک و تیوب ـ دادفر ، موکت ـ داگا ، گاز کربنیک ـ دایکو ، گلوشی باک بنزین‌ـرادیاتورایران،رادیاتورـ رضا ، رینگ و سپر و قالباق‌ـ زر ، فنر شمش ـ زرتشتی ، مشمع و فیبر روکش مشمع ـ زران ،پارچه‌پرده‌ای ـسلافیبر، تخته‌هفت‌لائی ـ سپنتا ، پروفیل آهنی‌ـشهوند ، فرش‌لاستیکی‌ـ شل‌اوئیل ایران ، انواع‌روغن‌ـ شمین ، ماسک ـ فیبر ایران ، فیبر ـ کوفرد ،رادیو ـلانکس، سوپر فوم ـ لحیم ایران، قلع ـ میرال ، شیشه ـ مارلین تکس ، موکت‌ـ مقوا سازی ایران ، مقوا ـ نوار ، نخ ـ نوباف ، نمد ـ ولکان ، آلومینیومی ـ پلاستی‌ران ، قطعات پلاستیکی ـ پلاسکوکار، پروفیل پلاستیکی ـ پلی‌رنگ ، رنگ‌وتینر ـ پارس توشیبا ، لامپ ـ پخش کابل ، کابل ـ پروفیل لاستیکی فاضل ،انواع پروفیل لاستیکی ـ توزیع‌باطری نیرو ، باطری ـ توام ، قطعات لاستیکی ـ تولید و تصفیه‌روغن، انواع روغن ـ جنرال تایر و رابرایران ، لاستیک و تیوب ـ دادفر ، موکت ـ داگا ، گاز کربنیک ـ دایکو ، گلوشی باک بنزین‌ـرادیاتورایران،رادیاتورـ رضا ، رینگ و سپر و قالباق‌ـ زر ، فنر شمش ـ زرتشتی ، مشمع و فیبر روکش مشمع ـ زران ،پارچه‌پرده‌ای ـسلافیبر، تخته‌هفت‌لائی ـ سپنتا ، پروفیل آهنی‌ـشهوند ، فرش‌لاستیکی‌ـ شل‌اوئیل ایران ، انواع‌روغن‌ـ شمین ، ماسک ـ فیبر ایران ، فیبر ـ کوفرد ،رادیو ـلانکس، سوپر فوم ـ لحیم ایران، قلع ـ میرال ، شیشه ـ مارلین تکس ، موکت‌ـ مقوا سازی ایران ، مقوا ـ نوار ، نخ ـ نوباف ، نمد ـ ولکان ، شیلنگ لاستیکی ـ همداد ، گاز اکسیژن ـ

ریخته‌گری و موتورسازی

گشایش کارخانه‌های ریخته‌گری و موتور سازی به‌دستور اعلیحضرت همایون شاهنشاه آریامهر و تحت حمایت دولت در جهت افزایش ساخت‌داخلی موتورهای پیکان انجام میگیرد. کارخانه ریخته‌گری ایران ناسیونال قدرت تولید قطعات مربوط به پیکان را دارد و با افتتاح این کارخانه صنعت اتومبیل سازی در ایران بطور قطع راه استقلال را خواهد پیمود و اتومبیلهای پیکان‌مجهز به موتور ساخت ایران خواهد شد . قدرت ذوب کوره های ریخته‌گری، دوکوره یونکربرقی هشت تن در ساعت و امکان ساخت ۳۰۰هزار دستگاه‌قطعات چدنی موتوراتومبیل پیکان رادر سال دارد و با در نظر گرفتن برنامه های توسعه تاسال۱۳۵۹ قدرت تولید در دو نوبت کار در شبانه‌روز به ۵۰۰ هزاردستگاه درسال خواهد رسید .

ظرفیت تولیدی موتور سازی در سال۱۳۵٤ معادل ۱۵۳هزار دستگاه موتور در سال ۱۳۵۵ بالغ بر ۳۶۰ هزار دستگاه‌می‌باشد و کارخانه موتور سازی نیز با گسترشی‌که دربرنامه‌ها پیش‌بینی شده‌است قدرت تولید ۵۰۰ هزاردستگاه انواع موتور چهارسیلندر را در سال‌خواهد یافت. ظرفیت سالن رنگ‌آمیزی که کاملا اتوماتیک کار میکند و سالن تزئینات و صندلی‌سازی براساس ۳۰۰ هزار دستگاه‌در سال بنا یافته است .

درخدمت کارکنان

ایران ناسیونال با داشتن حدود شش هزار نفر کارگر و کارمند یکی از بزرگترین واحد های صنعتی وتولیدی کشوروبزرگترین واحد بخش خصوصی محسوب می شود . با توجه به اینکه برای اجرای برنامه های تولیدی تا سال ۱۹۸۰ به نیروی انسانی معادل ۲۸۵۲۳ نفر در داخل‌خود نیاز خواهد داشت بطور قطع در سایر صنایع وابسته گروهی نزدیک به ۱۰۰ هزار نفر را به کار خواهد گماشت .

ایران ناسیونال پیوسته سعی نموده است برای بهره‌وری بیشتر نیروی انسانی شاغل با ایجاد یک نظام صحیح دستمزدواجرای طرحهای رفاهی مختلف‌اقدامات موثر وسود مندی در زمینه رفاه حال کارکنان خود بنمایدوبالطبع چون قطب صنایع وابسته به اتومبیل هست درصنایع مزبورنیز اثر بگذارد . باین منظور درجهات مختلف زیر اقداماتی‌اساسی‌کرده است :

- ارزیابی‌وطبقه‌بندی مشاغل.
- اجرای قانون کار و قانون سهیم‌کردن کارکنان درسود کارخانه و بیمه های اجتماعی کارگران .
- خدمات رفاهی .
- تهیه مسکن برای کارگران وایجاد شهرک کارگری ایران ناسیونال .
- وام بدون بهره مسکن .
- تشکیل شرکت تدارکات رفاهی و تخفیف ۲۵ درصد برای تهیه مواد خوراکی .
- وام ضروری .
- ورزش .
- خدمات بهداشتی و درمانی.
- آموزش و کارآموزی .
- فروش سهام به کارکنان و شریک کردن آنان از طریق عام کردن شرکت .
- مقررات جدید عائله‌مندی کارکنان ایران‌ناسیونال .

شهر کارگری

شهری است بمساحت حدود ۱۸۶ هزار مترمربع با۵۷ بلوک آپارتمان از ٤ تا ۱۳ طبقه شامل ۲۶٤ واحد مسکونی یک اطاقه ۳۲۶ واحد دو اطاقه ۵۵۲ واحد سه اطاقه ۵۵۲ واحد چهار اطاقه و ۱۶۰ واحد پنج اطاقه جمعا ۱۸۵٤ دستگاه‌آپارتمان‌برای سکونت ۸۷۳۶ نفر همه باحمام وآشپزخانه بافاضل‌آب وتاسیسات حرارت‌مرکزی و لوله‌کشی گاز و آب و برق و مرکز تلفن برای هر بلوک و ساختمان های عمومی مانند مرکز فرهنگی ، مرکز اجتماعات ، مسجد ، مغازه وسوپرمارکت ، مرکز درمانی ، حمام عمومی رستوران و کافتریا وسینما با امکان استفاده از تاسیسات ورزشی ایران‌ناسیونال که درچهار صد متری شهرواقع شده است و مدرسه و هنرستان صنعتی ایران ناسیونال . از این شهرک نیمی آماده بهره‌برداری است و نیم دیگر دردوسال آینده به پایان خواهد رسید .

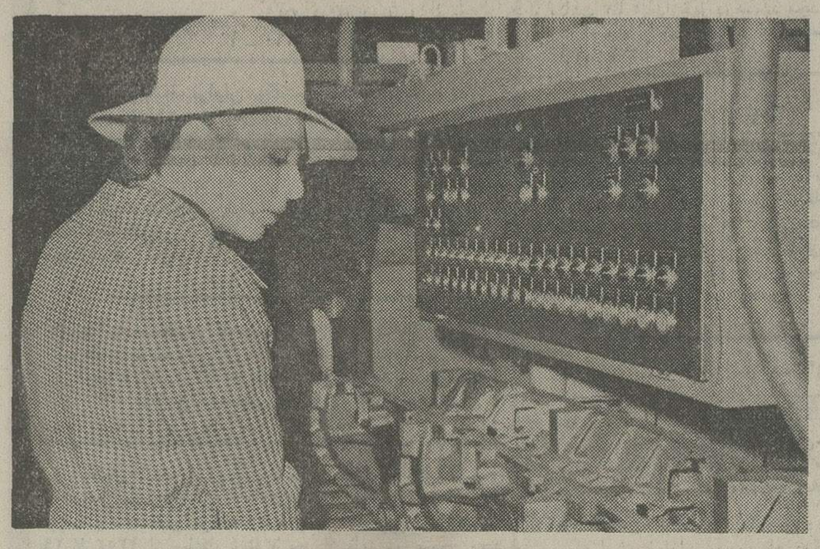

شهبانوی ایران در تمام مدت بازدید دیروز شاهنشاه آریامهر از کارخانجات ایران ناسیونال بادقت و توجه خاص به نحوه کار و تولید اتومبیلهای ایران ناسیونال توجه میفرمودند.

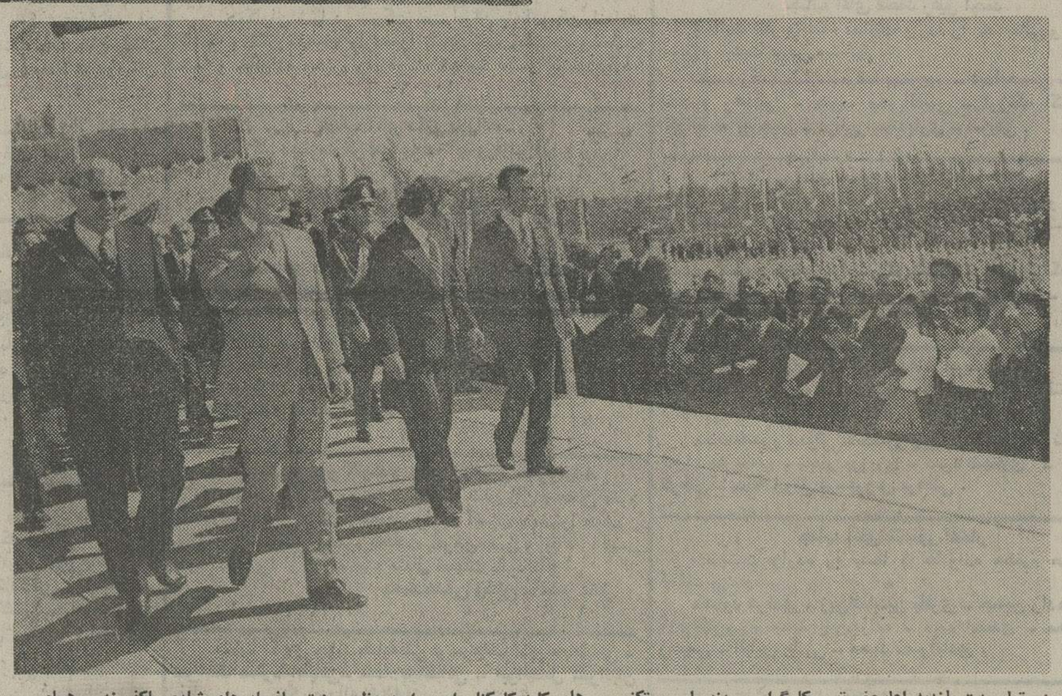

در تمام مدت بازدید اعلیحضرتین، کارگران، مهندسان ، تکنیسین هاو کلیه کارکنان این واحد عظیم صنعتی بافریاد های شادی باکف زدن های ممتد و باشعار های میهنی از رهبرکشوروشهبانوی عزیز ایران‌استقبال میکردند.

جدول نیروی انسانی مورد نیاز کارخانجات صنعتی‌ایران‌ناسیونال

	۱۳۵۳	۱۳۵٤	۱۳۵۵	۱۳۵۶	۱۳۵۷	۱۳۵۸	۱۳۵۹
مرحله اول توسعه کارگر تولیدی	۲۶۶۱	۳۹۰۷	۳۹۵۵	۳۹۵۵	۳۹۵۵	۳۹۵۵	۳۹۵۵
کارگر غیرتولیدی	۱۹۱۱	۲٤۸٤	۲۰۳۷	۲۰۳۷	۲۰۳۷	۲۰۳۷	۲۰۳۷
جمع	٤۵۷۲	۶۳۹۱	۶٤۹۲	۶٤۹۲	۶٤۹۲	۶٤۹۲	۶٤۹۲
مرحله دوم توسعه کارگر تولیدی	ـ	ـ	۱٤۱۵	۱٤۱۵	۱٤۱۵	۱٤۱۵	۱٤۱۵
کارگر غیرتولیدی	ـ	ـ	٤۲۷	٤۲۷	٤۲۷	٤۲۷	٤۲۷
جمع	ـ	ـ	۱۸٤۲	۱۸٤۲	۱۸٤۲	۱۸٤۲	۱۸٤۲
مرحلهٔ سوم توسعه کارگر تولیدی	ـ	ـ	۵٤	۳۰۷۱	۳۰۷۱	٤۱۷۸	٤۶۸۸
کارگر غیرتولیدی	ـ	ـ	۶۰	۱۱۶۷	۱۱۶۷	۱۳۳۰	۱٤۲۸
جمع	ـ	ـ	۱۱٤	٤۲۳۸	٤۲۳۸	۵۵۰۸	۶۱۱۶
مرحله چهارم توسعه کارگر تولیدی	ـ	ـ	ـ	۱۲۵۷	۱۲۵۹	٤۸۵۶	۶۳۷۶
کارگر غیرتولیدی	ـ	ـ	ـ	۱۳۸۳	۱۳۸۳	٤۵۱٤	۵۳۰٤
جمع	ـ	ـ	ـ	۲۶٤۰	۲۶٤۰	۹۳۷۰	۱۱۶۸۰
جمع نیروی انسانی تولیدی	٤۵۷۲	۶۳۹۱	۸٤٤۸	۱۵۲۱۲	۱۵۲۱۲	۲۳۱۲۲	۲۶۱۳۰
جمع نیروی انسانی : فروش امور اداری ـ حسابداری ـ مدیریت	۱۱۲۰	۱۲۹٤	۱۵۵۰	۱۷۸۰	۲۰۱۷	۲۲۲۳	۲۳۹۳
جمع کل	۵۶۹۲	۷۶۸۵	۹۹۹۸	۱۶۹۹۲	۱۷۲۲۹	۲۵٤۳۵	۲۸۵۲۳

جمع‌سرمایه‌گذاری در تولید پیکان

جمع سرمایه‌گذاری کارخانه شمالی	٤۵ر۵۹ میلیون دلار ـ
مرحله‌توسعه ۱	٤۱ر۶٤۲ میلیون دلار ـ
مرحله توسعه ۲	۳٤ر۲۱٤ میلیون دلار ـ
مرحله توسعه ۳	۳۶ر۸۸۱ میلیون دلار ـ
مرحله توسعه ٤	٤۲۰ر۷۸۸ میلیون دلار ـ
جمع کل	۵۷۹ر۱۱۵ میلیون دلار

۶۷ر۵ ریال = ۱ دلار
۳۹ر۰۳ میلیارد ریال