اطلاعات

پنجشنبه ۲۰ امردادماه ۲۵۳۶ ـ شماره ۱۵۳۸۵ تکشماره ۱۰ ریال

مقامات دولتی نباید به مردم وعده «سرخرمن» بدهند

نامه‌ای از شاهرود :

● پنجسال است به ما میگویند در «سال جاری» فلان کار را انجام میدهیم

نقشه جامع شهرها خاری است در چشم مردم

یك دانشجوی دانشگاه : هزاران دانشجو را برای حل مشکلات مردم بسیج کنید

برای ترافیک تهران هم فکر اساسی بکنید

● باید برای بررسی خواست‌های مردم و حل مشکلات آنها کمیسیونهائی تشکیل گردد

● کلنك ماده صد هنوز هم سر می‌شکند

درصفحات ٤ و ـ ٥ و ٢٧

اسامی ۲۲ هزار نفر قبولشدگان کنکور

در اطلاعات شنبه منتشر میشود

در صفحه ٤

از روز شنبه

خاموشی برق، سه روز در هفته میشود

در صفحه ٤

سقوط قیمت زمین و خانه در تهران و شهرستانها

قیمت زمین ۲۰ تا ٤۰ درصد و خانه ۱۰ تا ۳۰ درصد کاهش یافته است

★ باوجود ارزان شدن قیمت خانه و زمین، هنوز کسی حاضر به خرید نیست

★ در بعضی ازشهرها کرایه خانه هم پائین‌آمده است .

در صفحه ۳

حادثه بیسابقه‌صبح امروز در تصادفی یکاتومبیل بهوا وروی اتومبیل دیگری افتاد

شرح درصفحه ٤

۴ مهاجم در جاده قوچك دستگیر شدند

در صفحه ٤

۸۴۰۰ دانشجوی جدید در دانشسراهای هنرپذیرفته میشوند

در صفحه ۳

فروش کتابهای درسی از شنبه در تهران آغاز میشود

درصفحه ۲۹

۸۰۰ مأمور «سیا» اخراج شدند

در صفحه ۳

تبریك

جناب آقای دکتر کاظم خسروشاهی وزیرمحترم بازرگانی

انتخاب شایسته آن جناب رابه وزارت بازرگانی تبریك میگویم و توفیق‌شما رادرخدمت به شاهنشاه آریامهرو ملت ایران آرزومیکنم.

پرویز خضرائی

جناب آقای دکتر صالحی

انتصاب بجا و شایسته جنابعالی را بسمت‌وزارت راه و ترابری تبریک گفته و موفقیت آن جناب را در اجرای منویات رهبر عالیقدر شاهنشاه آریامهر ازخداوند مسئلت دارم.

هوشنگ دهقانی

جناب آقای نصر اصفهانی

انتصاب شایسته آنجناب را بمقام وزارت کشور جهت خدمت بیشتر به شاهنشاه آریامهر و مملکت صمیمانه تبریک عرض مینمایم . شیراز ـ لطفاله تسلیم

جناب آقای دکتر جمشید آموزگار نخست‌وزیر محبوب ایران

انتصاب شایسته وبحق جناب‌آقای علی فرشچی معاونت سابق وزارت کشورو خزانه‌دارکل حزب رستاخیز ملت ایران که‌از افراد دانشمند وتحصیل کرده‌وخدم شاهنشاه و ملت ایران میباشدبسمت معونت نخست وزیر و سرپرست‌سازمان کل اوقاف صمیمانه به‌آنجناب تبریك عرض‌نموده وموفقیت روزافزون جناب‌آقای فرشچی را از ایزد متعال‌خواستارم.

حاج سید آقا لاجوردی

جناب آقای دکتر نصر اصفهانی

انتصاب جنابعالی را به وزارت کشور تبریک‌عرض مینمایم.

پرویزحریری

جناب آقای تقی توکلی وزیر محترم نیرو

شهر تبریز بپاس خدمات آبادانی و صنعتی شماقلبا از ترفیع شایسته تان خوشحال است تبریکات مردم این شهرستان را با آرزوی موفقیت در خدمت به شاهنشاه آریامهر و ملت ایران بحضورتان تقدیم میداریم.

دکتر حمید وارسته ، شهردار تبریز

علی ستارزاده ، رئیس انجمن شهر

دانشگاه جندی شاپور

دانشکده علوم تربیتی و روانشناسی

آگهی پذیرش داوطلب برای آموزش ضمن خدمت دوره فوق لیسانس در رشته روانشناسی سازمانی و صنعتی و مشاوره و راهنمائی

شرح در صفحه ۹

کاشی ۲۰×۲۰ جدید ایرانا

مخصوص کف و دیوار ـ باستحکام فوق العاده

مناسبترین پوشش برای کف و دیوار

دوام کاشی جدید ۲۰×۲۰ ایرانا ابدی است

کاشی جدید ۲۰×۲۰ ایرانا برخوردار از زیباترین طرحهای کاشی درجهان

کاشی جدید ۲۰×۲۰ ایرانا همزمان باعمر ساختمان زینت بخش خانه شما خواهد بود

کارخانه چینی ایران

آگهی انتخاب دستیار رشته بیهوشی دانشکده پزشکی دانشگاه اصفهان شرح در صفحه ۱۱

دانشکده نفت آبادان

اسامی پذیرفته شدگان در صفحه ۲۳

از ذوات ارجمند ودوستان ونزدیکان که‌درمراسم‌تشییع باتشریف‌فرمائی خود ماراقسلی دادند ویابوسیله تلفن‌وتلگراف ونامه‌همدردی فرموده‌اند صمیمانه سپاسگزاری‌و تشکرمینمائیم چانچه بعلت تالمات روحی توفیق‌عرض تشکر وسپاس حضوری حاصل نگردد ازکلیه سروران عزیز پوزش میخواهیم واز خداوند متعال سلامتی وتوفیق‌همگی را مسئلت داریم.

خانواده‌های: جلیلی ـ خطیبی ـ قریب وخانواده‌های‌وابسته

آ ـ ۲٤۰۸۹

جناب آقای مهندس کیومرث صدیق وزیری

درگذشت مادر گرامیتان را صمیمانه تسلیت عرض نموده بقای عمر شما و خانواده محترم را از خداوند مسئلت دارم .

سیروس معتمدی

جناب آقای مهندس عبدالمجیداعلم

هیئت مدیره شرکت پرژام

مصیبت وارده راتسلیت عرض‌نموده طول‌عمر جنابعالی را ازخداوند مسئلت داود.

آگهی پذیرش‌دانشجو برای دوره های فوق در رشته های باغبانی ـ لیسانس (M.S.) بیوشیمی ـ پاتوبیولژی و فیزیولژی

شرح در صفحه ۲۱

دانشگاه‌اصفهان

آگهی دانشسرای عالی فنی بابل مربوط به‌پذیرش ذخیره‌های دوره‌لیسانس

بقیه در صفحه ۲

اطلاعیه موسسه‌عالی تکنیکوم نفیسی

درباره گزینش دانشجو برای دوره لیسانس در صفحه ۲۲

اطلاعیه آموزشگاه بهیاری پارس اهواز

در صفحه ۲۱

آگهی پرداخت سود سهام

از سهامداران محترم بیمه ساختمان و کار تقاضا میشود جهت دریافت سودسال ۲۵۳۵ خود بادارمحسابداری شرکت مراجعه نمایند .

بیمه ساختمان و کار شرکت سهامی‌عام

قابل توجه کلیه داوطلبان کنکور پلی‌تکنیك تهران

رشته معماری مدرسه عالی ساختمان

رجوع به صفحه۱۸

آموزشگاه کودکیاری جمعیت بهزیستی و آموزشی فرح‌پهلوی

در صفحه ۲۳

سازمان شاهنشاهی خدمات اجتماعی ۱۳۳۵

پذیرش دستیار درمرکز پزشکی رضاپهلوی

بقیه در صفحه ۲۲

آموزشگاه‌عالی خدمات‌اجتماعی

برای دوره دانشیابی (لیسانس) دانشجو می‌پذیرد

شرح در صفحه ۲۲

دانشگاه جندی شاپور

دانشگاه‌جندی‌شاپور مرکزپزشکی جندیشاپور

آگهی پذیرش دانش آموز بهیاری

شرح در صفحه ۲۰

دانشگاه‌تربیت‌معلم دانشکده‌علوم‌تربیتی

آگهی پذیرش دانشجوی فوق لیسانس مشاوره و راهنمائی

در صفحه ۲۸

CHRYSLER INTERNATIONAL

MITSUBISHI MOTORS CORPORATION

GALANT گالانت

تحویل رزرو شهریورماه

بدینوسیله از کلیه مشتریان محترمی که‌جهت شهریورماه۲۵۳٦ در این شرکت اتومبیل سواری گالانت‌رزرو نموده‌اند‌دعوت‌میشود تا جهت پرداخت بقیه بهای‌اتومبیل‌خود و گرفتن حواله تحویل اتومبیل به دفتر شرکت مراجعه نمایند .

شرکت‌سهامی خاص‌اتوتهران:

خیابان کورش کبیر (جاده قدیم شمیران) شماره ۳۵۳ تلفن ۲۰ـ۷۵۷۳۱۱

ساعات‌کار از ۸ صبح‌الی ۱۲٫۳۰ و ۲٫۳۰ الی ۵ بعد از ظهر

اسرائیل مأموریت ونس را باشکست روبرو کرد

اورشلیم- خبرگزاری فرانسه- آسوشیتدپرس- تلاش سایروس‌ونس وزیر امور خارجه امریکا برای پایان دادن باختلافات خاورمیانه با شکست روبرو شد.

سایروس ونس که در آخرین مرحله دیدار ازخاورمیانه وارد اورشلیم شده است دیروز دوبار با مناهم بگین نخست وزیر ودیگر مسئولان اسرائیل به گفتگو نشست و درپایان مذاکرات اعلام شد که اختلاف نظر واشنگتن و اورشلیم در باره چگونگی رامحل مسئله خاورمیانه بر طرف نشده‌است. اما در آخرین لحظه اسرائیلی‌ها باپذیرفتن یک درخواست‌ونس از برخورد نمایندگان دو طرف جلوگیری کرده‌اند.

ونس درخواست کرده است در مذاکرات ماه سپتامبر که در نیویورک انجام میشود مسائل فرعی کنار گذاشته‌شود وتنها اصل موضوع مورد بررسی قرار گیرد.

یک منبع امریکائی در اورشلیم اظهار داشت اختلافات بحال خودباقی است چرا که اسرائیل حاضر نشد حتی یک قدم بجلو گذارد. بگین اصل تاسیس یک کشورمستقل‌فلسطینی در ساحل غربی اردن و شرکت فلسطینی‌ها در کنفرانس ژنو را بطور جدی رد کرده است. آخرین پیشنهاد جیمی‌کارتر در باره قطعنامه ۲۴۲ شورای امنیت وامکان شناسائی موجودیت اسرائیل از جانب سازمان آزادی بخش فلسطین نیز رد شده است زیرا اسرائیل حاضر نیست در متن این قطعنامه بنفع فلسطین تجدید نظر شود.

اگر اسرائیل آخرین پیشنهاد ونس را دایر براینکه در مذاکرات نیویورک مسائل اصلی درباره خاورمیانه مطرح‌شود رد می‌کرد ممکن بود برخورد شدیدی میان دوطرف روی‌دهد. امریکائیها که تاکنون از وارد کردن فشاربه‌اسرائیل‌خودداری کرده‌اند قول دادند که از هرگونه تلاش برای تجدید نظر در قطعنامه شماره ۲۴۲ شورای امنیت به نفع فلسطین‌جلوگیری کنند. مناهیم بگین در یک مصاحبه مطبوعاتی گفت هرگونه تماس بین واشنگتن و سازمان آزادی بخش فلسطین برای اسرائیل یک حادثه تاسف‌آوری خواهد بود.

تماس امریکا و فلسطین

بگین افزود که تماس امریکا با سازمان آزادی بخش فلسطین به هیچ وجه ما را مجبور نخواهد کرد که بنوبه‌خود بافلسطینی‌ها وارد مذاکره شویم ویا از مخالفت با شرکت آنها در کنفرانس ژنو دست بکشیم.

اما آگاهان سیاسی در اورشلیم اظهارداشتندکه مذاکرات احتمالی امریکا و سازمان آزادی بخش فلسطین بروابط اسرائیل و امریکا لطمه زیادی وارد نخواهد کرد واز سوی دیگر انتظار نمی‌رود قبل از اصلاح قطعنامه ۲۴۲ سازمان آزادی‌بخش بخواهد با امریکا تماس بگیرد.

مناهم بگین در یک مصاحبه مطبوعاتی تاکید کرد که گفتگوهای امریکا واسرائیل در محیط دوستانه با روح‌حسن تفاهم متقابل انجام شد وبرخلاف آنچه که گفته میشود به هیچوجه امکان برخورد میان دو طرف وجود نداشت. وی تاکید کرد که اسرائیلی‌ها هرگز فکر دعوت فلسطینی‌ها رابه کنفرانس ژنو بخود راه نخواهند داد وامریکائیها بهیچوجه دراین مورد ما را زیر فشار قرار نخواهند داد.

بگین گفت پرزیدنت کارتر امکان مذاکرات بین امریکاو سازمان‌آزادی‌بخش را تحت شرایطی در نظر گرفته است. البته این‌کار مربوط به‌امریکاو فلسطین است‌ووضع ما دراین میان کاملا روشن‌است. آنهائی که‌درسازمان آزادی‌بخش گردآمده‌اند از نظر مایك باند آدم‌کشی تشکیل‌داده‌اند و جامعه بین‌المللی باید باآنها مانند راهزنان رفتار کندبگین تاکیدکرد که‌در جریان مذاکرات ونس هیچگونه فشاری‌به اسرائیل وارد نکرده‌است.

وزیر امور خارجه امریکا نیز در پاسخ خبرنگاران‌گفت پس‌از دیدار وی‌ازخاورمیانه درباره برخی مسائل نظرات‌اعراب و اسرائیل بیکدیگرنزدیك شده‌است. البته هنوز بسیاری از اختلافات درباره مسائل اصلی مربوط بخاورمیانه حل نشده و باید قبل از آنکه مذاکرات واقعی اعرابو اسرائیل آغاز شود این اختلافات ازمیان برداشته شود.

ونس گفت اسرائیلی ها هنوز روش خود رادرباره‌تاسیس یك کشور فلسطینی کاملا روشن نکرده‌اند و عجالتا باتشکیل چنین دولتی مخالفت میکنند. ونس‌از این‌که درنیویورك باز دیگر فرصت ملاقات بانوزیران امورخارجه کشورهای درگیر در اختلافات خاورمیانه راخواهد داشت اظهار خوشنودی کردو گفت اطمینان دارم که‌اعرابو اسرائیل خواهان صلح‌هستند و امیدوارم بتوانیم موضع آنها را بیکدیگر نزدیك کنیم.

ونس‌اظهار امیدواری کرد که‌مسئله تجدیدنظر در قطعنامه شماره ۲۴۲ شورای امنیت درمجمع‌عمومی سازمان ملل‌متحد مطرح نشود ونس‌اضافه کرد که‌دربازگشت به امریکا با سفیر شوروی ملاقات کرده‌و نتایج گفتگوهای خودرا در خاورمیانه باوی درمیان خواهدگذاشت. محافل سیاسی در بیروت اظهار داشتند که‌دیدار اخیر سایروس‌ونس‌ازخاورمیانه اختلافات اعرابو اسرائیل رادرباره چگونگی راه حل مسئله خاورمیانه شدیدتر کرده استو سرسختی بگین درباره‌مسئله فلسطین امیدبازگشائی کنفرانس ژنورا ازبین برده است.

در کویت ابوایادمرد نیرومند شماره۲ سازمان آزادیبخش فلسطین دریك مصاحبه مطبوعاتی گفت مقاومت فلسطین حاضر است باامریکا وارد مذاکره‌شود.

ابوایاد گفت ماحاضریم بخاطر پیشبرد آرمانهای خود حتی باشیطان هم‌گفتگو کنیم.اما درشرایط کنونی امیدی به حل مشکل خاورمیانه درمیان نیست.

سایروس‌ونس درروز پایان دیدار از خاورمیانه باردیگر به‌اسکندریه بازمیگردد تا نتایج گفتگوهای خودرا بارهبران عرب واسرائیل‌رابه‌آگاهی پرزیدنت انورسادات‌برساندو پس از آن دریك مصاحبه مطبوعاتی به پرسش خبرنگاران پاسخ خواهدداد.

عرفات : ماهرگز در برابر بگین زانو نمی‌زنیم

بیروت - آسوشیتدپرس - یاسرعرفات رهبر فدائیان فلسطین اعلام کرد که انقلاب فلسطین هرگز در برابر مناهم‌بگین نخست وزیر اسرائیل زانو نخواهد زدو شرایطاورابرای حل مسائل خاورمیانه نخواهد پذیرفت.

عرفات ضمن یک سخنرانی که دیروز در بیروت منتشر شده است گفت: بگذار بگین بداند که ما هرگز به زانو درنخواهیم آمد...تصمیم نهائی دراین منطقه (خاورمیانه) تصمیمی است که بوسیله تفنگ های فلسطین گرفته خواهد شد.

سخنرانی عرفات روز سه‌شنبه- پریروز- در مراسمی‌که بمناسبت فارغ‌التحصیل گروهی از نرس های فلسطینی در بیروت برپا شده بود ایراد گردیده است. ایراد این نطق همزمان باانتشار یافتن اعلامیه‌ای رسمی دردمشق است‌که‌در آن سیاست وشرایط سوریه برای برقراری صلح درخاورمیانه بیان شده‌است.

عرفات در سخنرانی خود گفت : بگین به ملت فلسطین، به سازمان آزادی بخش فلسطین وبه‌تقاضای مشروع مردم فلسطین‌که‌خواهان آنند تاکشوری‌مستقل برای خودداشته باشند جواب‌ردمیدهد ولی ما امروز می خواهیم به بگین - و به قدرتهایی که اوراحمایت میکنند بگوئیم که صلح در خاورمیانه بدون به حساب آوردن فلسطینی ها هرگز برقرار نخواهدشد.

هیکل : ممکن است شوروی با برخی کشورهای غربی درگیر شود

بیروت - یونایتدپرس-محمد حسنین هیکل سر دبیر سابق روزنامه مصری الاهرام در تفسیری که روز گذشته در روزنامه لبنانی الانوار منتشر شدازاعراب دعوت کرد خود را از شر توهمات مربوط به راه حل درگیری اعراب و اسرائیل نجات بخشند. هیکل نوشته است در صورت ادامه توهمات‌این خطر وجود دارد که شوروی بابرخی از کشور های عربی درگیر شود.

هیکل نوشته است کوشش هایی در جریان است تا دست شوروی را از تلاش های جاری صلح خاورمیانه کوتاه کنند. همچنین در حال حاضر برخی از کشور های عربی خواستار کمک های نظامی اتحادشوروی هستند درحالی که بعضی از کشور های عربی می‌کوشندتاشوروی‌بطور کامل از جهان عرب خارج شود.

هیکل می نویسد بمراتب خطرناکتر از احتمال درگیری دوابر قدرت بر سر خاورمیانه این مسئله است که شوروی باآن قبیل از کشور های عربی که تلاش میکنند دستشوروی ازخاورمیانه کوتاه شودبطور ناگهانی درگیر شود.

اخبار کوتاه جهان

دانشجوی ترك باگلوله عده‌ای ناشناس کشته شد

● استانبول - رویتر - یک دانشجوی ترک دیروزدر یکی ازمحله‌های‌استانبول بضرب گلوله عده‌ای ناشناس که در اتومبیل حرکت میکردند از پای درآمد . در این حادثه یک تن دیگر زخمی شد. به گفته یک منبع آگاه این سوء قصد شمار قربانیان قتل های سیاسی ترکیه از اوایل ماه اوت به اینطرف را به۱۶ تن رسانده است .

به گفته همین منابع ۴۵ ساختمان طی این دوره از عملیات تروریستی ترکیه براثر انفجار بمب و مواد منفجره آسیب دیده است .

کارشناسان نظامی بیشتر از شوروی وارد لیبی شدند

● بیروت - یونایتدپرس - روزنامه مستقل لبنانی البیرق گزارش داددرپی درگیری مسلحانه اواخر ژوئیه لیبی - مصرهیئتی از کارشناسان نظامی شوروی دراوایل ماه جاری وارد لیبی شده این روزنامه ازقول‌منابع دیپلماتیک دربیروت‌نوشت اعضای‌این هیئت‌در امور وسایل هدایت موشک- هواپیما و سلاح های پیشرفته تخصص دارند البیرق نوشت‌کارشناسان روسی درسه مرکز لیبی بخدمت گرفته شده‌اند.

یازدهمین کنگره حزب کمونیست چین تشکیل شد

● بلگراد - رویتر - خبرگزاری یوگسلاوی «تانیوگ »ازپکن‌گزارش داد که یازدهمین کنگره حزب کمونیست چین در پکن تشکیل شده است.

منابع چینی قبلا در پکن خاطرنشان ساخته بودند که کنگره قرار بود پس از پایان کاراجلاس‌کمیته مرکزی حزب در۲۱ژوئیه تشکیل شود .

بموجب گزارش‌خبرگزاری رسمی یوگسلاوی کنگره ابتدا گزارش « هوا - کوفنگ » رهبر چین‌را خواهد شنید سپس تغییرات به عمل آمدمدر حزب مطرح میشود و کنگره آنگاه کمیته مرکزی جدید حزب را انتخاب خواهد کرد .

مذاکرات چین و شوروی

● پکن - یونایتدپرس - منابع آگاه در پکن گفتند مقام های چین وشوروی دریک شهر دور افتاده مرزی با یکدیگر ملاقات کرده و هم اکنون‌سرگرم مذاکره پیرامون مسائل مربوط به کشتیرانی بر روی رودخانه‌استراتژیک مرزی اوسوی هستند

به گفته این منابع چین میخواهد رفت‌وامدکشتی های خودبین جزایر متعلق به این کشور را افزایش دهد .

حزب جدید در پاکستان

● کراچی - رویتر - ج - الف رحیم دبیرکل‌پیشین حزب مردم پاکستان در کراچی اعلام کردیک‌حزب تازه بنام‌اتحاددموکراتیک اجتماعی تشکیل داده است . رحیم در یک کنفرانس مطبوعاتی اعلام داشت که حزب تازه وی مبنی برسه اصل حقوق بشر - دموکراسی و عدالت اجتماعی خواهد بود .

حبس‌ابد برای یکی از رهبران کودتای قبرس

● نیکوزیا -رویتر-لفتریس پاپا دوپولوس یکی از رهبران سازمان‌تروریستی اـاوـکاب که‌یکسازمان تروریستی دست راستی یونانی‌های قبرس است‌به جرم شرکت در کودتای ژوئیه ۱۹۷۴ قبرس به حبس ابد محکوم شد .

پاپا دوپولوس دومین یونانی قبرس است که بخاطر شرکت درکودتای ۱۹۷۴ طرفداران الحاق قبرس به یونان به‌زندان دایم محکوم میشود . قبل از او نیکوس سامسون به زندان ابدمحکوم شده بود . سامسون‌بمدت‌کمی پس از فرار ماکاریوس فقید از قبرس رئیس جمهوری قبرس شده بود .

ملکه انگلستان درمیان امواج خشونت وارد ایرلند شد

بلفاست - خبرگزاریها - الیزابت دوم ملکه انگلستان دیروز اولین‌روز دیدارخود را از سرزمین آشوب زده ایرلند شمالی آغاز کرد و گرچه خاطرات این روز برای وی فراموش ناشدنی بود اما پذیرایی گرمی که ازوی بعمل آمدبکلی متفاوت ازچیزی بودکه‌تروریستهای ارتش‌سری جمهوریخواهان ایرلند وعده داده بودند . از طرف تروریستهای جمهوریخواه ایرلندی‌اخطار شده بود که عوامل آنان کاری‌خواهند کردکه خاطره تلخ دیدار از ایرلند شمالی هرگز فراموش نشود .

با اینکه همزمان باشروع دیدار ملکه الیزابت دوم از ایرلند شمالی بلوای‌کوچکی در یکی از خیابانهای‌بلفاست برپاشد و در چند نقطه این شهر نیز انفجارهایی روی دادولی‌این حوادث‌محصول تنها واکنشهای خشونت آمیزی بود که افراطیون جمهوریخواه ایرلندی توانستند در برابر سفر ملکه ابراز کنند .

ملکه انگلستان ظاهرا شجاعانه اندرزهای هشدار دهنده بسیاری از مشاوران امنیتی خود را نیز که به‌او توصیه کرده بودند از سفر کردن به ایرلند شمالی چشم بپوشد نادیده گرفته است.

بیش از ۳۲۰۰۰ نفر از ماموران پلیس و نیروهای ارتش انگلستان در ایرلند شمالی بسیج شده‌اند تاجان ملکه را در جریان دیدار دوروزه‌اش از این سرزمین بحران زده حفظکنند. دیدار وی ازایرلندشمالی بمناسبت سالگردسیمین دربارانگلستان صورت گرفته است .

الیزابت دوم ملکه‌انگلیس درآغاز سفر تاریخی‌دوروزه‌خود به ایرلند شمالی از برابر کودکان ایرلندی که‌پرچم های انگلیس دردست دارند عبور میکند . نظر به تهدید هائیکه ازسوی چریک های ارتش غیر قانونی جمهوری‌خواه ایرلند شمالی علیه جان ملکه انگلیس بعمل آمده دهها هزار پلیس و نیروهای امنیتی مسئولیت خطیر حفظ جان ملکه در سفر دوروزه را برعهده‌گرفته‌اند.

عکس‌رادیوئی- آسوشیتدپرس

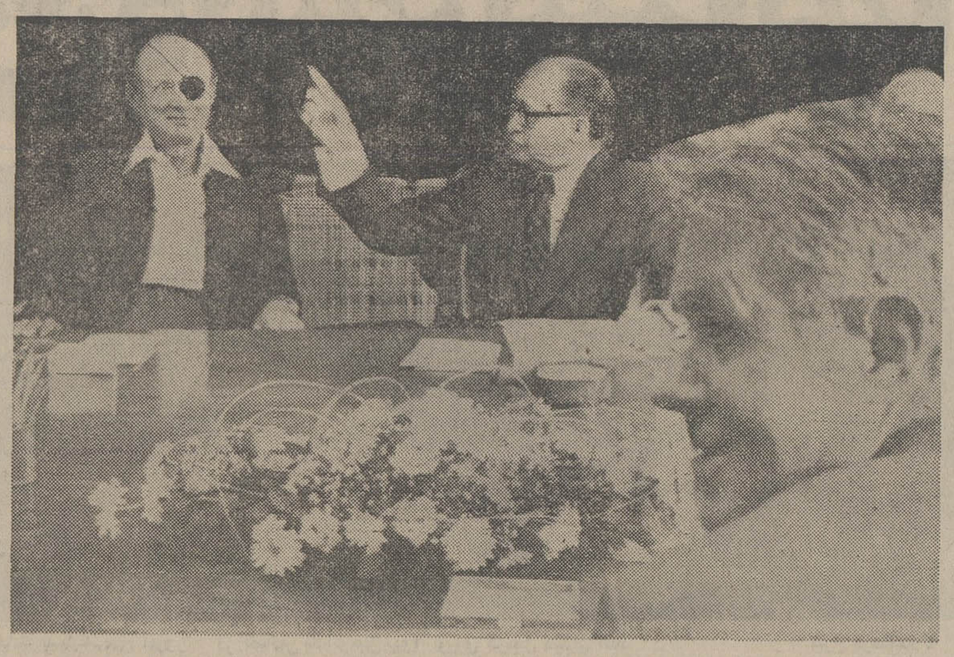

این عکس از دفتر کار «مناهیم بگین» نخست وزیر اسرائیل قبل از آغازآخرین مرحله گفتگو های سایروس وانس بارهبران اسرائیل مخابره شده است .بطوریکه در عکس دیده میشودمناهیم بگین با اشاره دست نکته‌ای را به موشه دایان وزیر خارجه اسرائیل‌گوشزدمیکند. نیمرخ وزیر خارجه آمریکا در قسمت‌جلوی‌سمت راست عکس نمایان است .

عکس‌رادیوئی- آسوشیتدپرس

سیا، کار گذاردن میکرفن در کاخ رئیس جمهوری کره‌جنوبی را تکذیب کرد

واشنگتن - آسوشیتدپرس- آستانفلیدترنر رئیس سازمان مرکزی ضد اطلاعات و جاسوسی آمریکا (سیا) دیروز در برابر خبرنگاران این اتهام را که عوامل سیا در «خانه‌کبود» - یعنی‌مقر ریاست‌جمهوری کره جنوبی در شهر سئول میکرفن ها و دستگاههای ضبط صوت مخفی کار گذاشته‌اند و گفتگوهایی را که در آنجا صورت گرفته است بطور غیر قانونی و پنهانی ضبط کرده‌اند تکذیب کرد.

ترنر خطاب به گروهی‌از خبرنگاران که به نزدش رفته بودند تاکید کرد که گزارشهای منتشر شده در باره ادعایی که موردتکذیب وی قرار گرفته بی‌اساس است . انتشار این گزارشها در چند روز اخیر مصادف و مرتبط با تحقیقاتی است که در واشنگتن در اطراف ماجرای‌رشوه دادن‌و اعمال نفوذ کردن مقامات دولت کره جنوبی برای خریدن عده‌ای از اعضای کنگره آمریکا - تاکنون صورت گرفته است .

رئیس سیا اضافه کردکه وی اظهارات تکذیب کننده خود را نه‌تنها از طرف‌سیا، بلکه درعین حال‌به نمایندگی ازطرف آژانس امنیت ملی آمریکا و هر یک از سازمان های ضد اطلاعاتی دیگراین کشور عنوان کرده است .

نطق مهم ملک حسین بمناسبت بیست و پنجمین سال سلطنت او

عمان - رویتر - ملک‌حسین پادشاه اردن امروز به‌مناسبت بیست و پنجمین سالگردرسیدن به‌پادشاهی کشورش نطقی‌ایراد می‌کند و انتظار می‌رود که در این سخنرانی از امیدهایی که برای آینده دارد سخن‌بگوید.

قرار است هزاران نفر از نمایندگان مردم‌اردن وشخصیت های برجسته اعراب ساحل غربی اشغال شده رود اردن امروز در ویلای تابستانی و ورزشی ملک‌حسین گردآیند و سخنرانی پادشاه ۴۱ ساله‌خود را استماع کنند. برجسته‌ترین مردان دولت اردن نیز در این مراسم در کنار ملک‌حسین حضور خواهند داشت .

تاکنون فرمانروایی هیچیک از سایر رهبران دنیای معاصر عرب به اندازه پادشاهی ملک‌حسین بطول نیانجامیده است. وی نه تنها از وفاداری رعایای خود بهره دارد بلکه با اکثر کشورهای عرب و مخصوصا همسایگان اردن نیز روابط دوستانه‌ای برقرار کرده است. پادشاه اردن که معمولا با تجمل زندگی می‌کند بهرحال در این اواخر با چندین‌واقعه ناگوار - در زندگی خودروبرو شده است. یکی از مهمترین‌این وقایع که تاثیر ناگواری برروح ملک‌حسین گذاشته‌اند ازدست دادن آخرین همسرش ملکه عالیا بوده است . ملکه عالیا درحالیکه تنها چهار سال با پادشاه اردن زندگی کرده‌بود، چندی پیش در جریان سقوط یک هلی‌کوپتر کشته شد . بطوریکه منابع نزدیک دربار اردن میگویند پیوندهای عاطفی میان پادشاه اردن و آخرین ملکه وی بسیار محکم بوده و بهمین دلیل از دست دادن او ضربه‌ای جبران‌ناپذیر بر روح ملک‌حسین و برزندگی شخصی وی وارد آورده است .

۹ هزار سرباز خارجی برای جنگ وارد اتیوپی میشوند

نایروبی- خبرگزاری‌فرانسه- سفیر سومالی در کنیا اظهار داشت که پنج تا ۹ هزارسرباز خارجی برای پشتیبانی از نیرو های‌سرهنگ «هایله‌ماریام»بسوی اتیوپی بحرکت درآمده‌اند.

وی گفت نیروهایی که بکمک سربازان اتیوپی‌می‌آیند افریقائی نیستند بلکه از خارج قارەسیاه به آدیس‌آبابا اعزام شده‌اند نیروهای خارجی هنگامی در نبردهای اتیوپی مداخله میکنند که پیکارهای خونین در اریتره و ایالت اوگادن جریان دارد و قوای سرهنگ « هایله‌ماریام » در حلقه محاصره گازانبری جنبشهای‌آزادی‌بخش درجنوب و شمال قرار گرفته است .

سفیر سومالی بار دیگرتاکید کرد که نیروهای موگادیشو در نبردهای ایالت اوگادن شرکت نکرده‌اند و تنها سومالی از جنبه سیاسی واخلاقی ازجبهه آزادی‌بخش سومالی غربی پشتیبانی میکند.

سفیر سومالی‌اضافه کرد که چریکهای جبهه آزادی‌بخش پس‌از اشغال شهر «جی‌جی‌گا» پادگان آن را محاصره کردو باین ترتیب تقریبا کنترل‌سراسر ایالت اوگادن‌را بدست‌گرفته‌اند.

سفیر سومالی گفت مداخله نیروهای بیگانه در جنگ ایالت اوگادن نتایج بسیار وخیم و خطرناکی ببار خواهد آورد چرا که جبهه آزادی‌بخش سومالی نیز ممکن است بنوبه خود نیروهای‌خارجی‌را بیاری طلبد

سفیر سومالی گفت ما اسناد ومدارک غیرقابل‌انکاری‌رادرباره شرکت خلبانان اسرائیل در جنگهای «اری‌تره» و «اوگادن» داریم.

سومالی توانسته است پیام های رادیویی خلبانان اسرائیل را هنگام بمباران هدفهای اوگادن ضبط کند علاوه براین عده زیادی از مستشاران‌نظامی اسرائیل در اتیوپی بسرمیبرند.

با این حال نیروهای اتیوپی در همه‌جا از برابر چریکهای جبهه آزادی‌بخش سومالی غربی و جنبشهای آزادی‌بخش اری‌تره فرار می‌کنند. ازدیروز نبردهای خونین میان نیروهای آدیس‌آبابا و چریکهای سومالی غربی در سیصد کیلومتری‌مرز های جیبوتی درگرفته است .

ارتش «هایله ماریام» که در جبهه جنوب زیر فشار شدید قرار گرفته در شمال (ایالت اری‌تره) نیز مواضع خود را یکی پس از دیگری از دست می‌دهند . سخنگوی جبهه خلق آزادی‌بخش «اری‌تره» گفت از دیروز نبردهای خونین درمنطقه «اسمره» درگرفته است و این جنگ باحتمال زیاد سرنوشت پایتخت «اری‌تره» را تعیین خواهد کرد.

ارتش اتیوپی روز ۶ ژوئیه با بیش از هفت هزار سرباز جنگی در دو جبهه علیه چریکهای سازمان آزادی‌بخش دست به حمله متقابل زده اما چریکها با وارد کردن تلفات سنگین هر دو حمله را دفع کردند و بیش از سه هزار نفر از نیروهای دشمن را به‌اسارت گرفتند .

تکذیب کرد

یک نبرد شدید دیگر در منطقه «آدی‌اوشا» در ۱۶ کیلومتری «اسمره» در جریان است . هیئت‌های نمایندگی اتیوپی واعضای‌سازمان وحدت افریقا که در «لیبرویل» گرد آمده‌اند با نگرانی شدید تحولات اوضاع را درجبهه های جنگ تعقیب میکنند .

وزیراطلاعات‌اتیوپی گزارش های منابع سومالی رادایر براینکه۹ هزار سربازخارجی برای کمک به نیروهای این کشور به سوی ادیس آبابا بحرکت درآمده‌اند تکذیب کرد)

وزیر اطلاعات اتیوپی گفت سومالی میخواهد با این دستاویز دامنه‌نبرد رادر اوگادن بیش‌از پیش‌گسترش دهد وزیر اطلاعات اتیوپی شرکت خلبانان اسرائیلی را نیز در جنگهای اوگادن تکذیب کرد .

وزیر اطلاعات اتیوپی تاکید کرد که نیروهای سومالی مستقیما در جنگ اوگادن شرکت دارند .

روزنامه های اتیوپی نوشته‌اند که واحد های مسلح نیرومند سومالی و چریکهای محلی نیروهای اتیوپی را در بخش «جی‌جی‌گای» بشدت زیر فشار قرار داده‌اند. بنوشته این روزنامه ها دهها نفر از سربازان سومالی در این برد ها کشته شده یا اسیر گردیده‌اند .

اعتراض هزاران سیاهپوست به‌حکومت افریقای جنوبی

کیپ‌تاون - آسوشیتدپرس - افراد مسلح پلیس آفریقای جنوبی دیروز برای درهم شکستن‌اجتماع‌اعتراض آمیز چند هزار سیاهپوست درکیپ تاون - گازآشک‌آور بکار برد . سیاهپوستان به منظور اعتراض به اقدام جدید دولت سفید پوست آفریقای جنوبی در ویران کردن آلونک های اطراف کیپ تاون دستبه تظاهرات زده بودند .

درجریان درگیری پلیس با سیاهپوستان معترض یک کودک سیاهپوست به‌سختی زخمی گردید.

سیاهپوستان که علاوه بردادن شعارهای تند علیه حکومت آفریقای جنوبی به خواندن دستجمعی‌آوازهای محلی و تصنیف های میهنی سیاهان پرداخته بودند همدردهایی درمیان سفید پوستان ناظر برماجرایافتند و رفته رفته یکصد سفید پوست به تظاهرات سیاهان پیوستند وباآنها درخواندن سرودهای میهنی هماواز گردیدند . همسر کنسول آمریکا درکیپ‌تاون نیز جزو هواداران سیاهان در تظاهرات دیروز بود .

اعتراض سیاهان که‌هنوز هم ادامه دارد نسبت به ویرانی آلونک هایی‌صورت میگیرد که تا همین اواخر مامن و ماوای حدود ۲۶ هزار سیاهپوست فقیر بود.

روباه و گلهای کاملیا

نوشته ایتیاتسیو سیلونه

ترجمهٔ بهمن فرزانه

داستانی پرجذبه با بینش اجتماعی از نویسنده صاحب قدرت کتابهای «نان‌وشراب» ، «قونتامارا» و«یك مشت تمشك»

مؤسسه انتشارات امیرکبیر

شرکت توسعه صنایع بهشهر (سهامی عام)

مجمع فوق‌العاده شرکت توسعه صنایع بهشهر (سهامی عام)در ساعت ۳ بعداز ظهرروز دوشنبه مورخ ۳۱ر۵ر۲۵۳۶ شاهنشاهی در محل شرکت واقع در تهران خیابان سپهبد زاهدی شماره ۵۶ تشکیل میگردد .

لذا باین‌وسیله‌از کلیه صاحبان‌سهام‌شرکت دعوت میشود تادرروز وساعت مقرر در جلسه حضور بهمرسانند.

دستور جلسه بقرار زیر میباشد

۱ـ افزایش سرمایه شرکت از محل‌مانده سود سال ۲۵۳۵ شاهنشاهی .

۲ـ تغییر پاره‌ای از مواد اساسنامه شرکت

هیئت‌مدیره شرکت‌توسعه صنایع‌بهشهر (سهامی‌عام)

از چهار گوشه جهان

۱۰ ضربه شلاق و یکسال زندان برای ۵۰ تومان رشوه

لاهور- خبرگزاری فرانسه - یک افسرپلیس پاکستان که باتهام فساد و رشوه‌خواری محکوم به ده ضربه شلاق شده بود دیروز باحضور بیش از ده هزار نفر در لاهور بمجازات رسید.

پس از روی کار آمدن دولت نظامی ژنرال ضیاءالحق درپاکستان قوانین اسلامی در باره سارقین‌ومفسدین اجرا میشود.

افسر پلیس پاکستان که در حدود پنجاه تومان رشوه گرفته بود علاوه بر ده ضربه شلاق به یک سال زندان نیز محکوم شده است.

آخطار دولت هند به‌شرکت کوکاکولا

آتلانتا- خبرگزاریها- شرکت آمریکایی کوکاکولا که مقرآن در آتلانتا- مرکز ایالت جیورجیا قرار دارد دیروز تقاضای دولت هند را که خواستار واگذاری کنترل واداره عملیات آن شرکت در کشور هند به عوامل محلی این‌کشور است رد کرد.

دولت هند مضافا درخواست کرده‌است که کوکاکولا اسرار طعم مخصوص نوشابه مذکور را نیز برای هندی هافاش کند.وزیر صنایع‌هندکه «جرج‌فرناندز» نام داردآشکارا اخطار کرده است که اگر کوکاکولا نخواهد توقعات دولت هند را بپذیرد باید بساط فعالیت خودرادر این کشور جمع کند. فرناندز دوشنبه شب گذشته در پارلمان هند گفت که از کمپانی کوکاکولا خواسته است که علاوه برافشا کردن اسرارفنی کار خود برای مقامات هندی ۶۰ درصد از کنترل عملیاتش در کشور هند را نیز به هندیان واگذار کند.

در آتلانتا دیروز از طرف شرکت کوکاکولا اعلام شد که شرایط مورد توقع دولت هند غیر قابل قبول است چون سیاستی که کمپانی کوکاکولا همیشه پیروی کرده تابع این مشی بوده است که شرکت مذکور خود مستقیماو بطور مداوم بر عملیات تولیدیش درهمه‌جا نظارت و کنترل داشته باشد. کوکاکولا در هند و کشور های دیگری که امتیاز پرکردن بطریهای حاوی نوشابه مذکور را بدست آورده از طریق واحدهای محلی مرغوبیت جنس محصول خودرا کنترل می کند ولی هرگز حقوق اعمال این کنترل هارا بهدیگران واگذار نکرده است ودر هند نیز از اینکار امتناع خواهد کرد.

چکمه ضد «مین» برای سربازان

تل‌اویو- رویتر- سربازان ارتش اسرائیل شروع به استفاده از چکمه های جدیدی کرده‌اند که قادر است جان آنها را در برابر خطر منفجر شدن مین‌هایی که در زیرزمین پنهان شده باشند محافظت کنند.

منابع نظامی اسرائیل که دیروز این مطلب را فاش کرده‌اند اظهار میدارند که چکمه ضد مین جدید سربازان اسرائیلی دارای تختی‌از اسفنج است بطوریکه به آنان‌اجازه میدهد تابدون منفجر کردن مین‌ها از روی آن ها عبور کنند.

این چکمه ها از اختراعات سرتیپ «داوید لاسکو» است که ۷۴ سال دارد و پیرترین سرباز ارتش اسرائیل است‌وی درگذشته به اختراعات نظامی دیگری نیز نایل آمده است. منابع ارتش اسرائیل از برملا کردن جزئیات دیگر در باره چکمه های جدید ضد مین‌خودداری کرده و گفته‌اند که‌این موضوع هنوز جزو اسرارنظامی اسرائیل است.

۸۰۰ مقام و مامور سیا برکنار میشوند

واشنگتن - خبرگزاری فرانسه - استانفیلدترنر رئیس سازمان سیا تصمیم گرفته است ۸۰۰ تن از ماموران ومقام های سیا را از کاربرکنار کند.

این رقم درست برابر پانزده درصد از کل ماموران موثر سرویس های مخفی سازمان های اطلاعاتی سیا است.

تصمیم به برکنار کردن ۸۰۰ مامور سیا دیشب بوسیله یکی از سخنگویان سیا اعلام شد وی در عین‌حال گفت برکناری این عده ربطی به انتقاد های اخیر از فعالیت های نامشروع و غیرقانونی سیا ندارد.

وی گفت پس‌ازبررسی های بسیار به‌این نتیجه رسیدیم که پس از جنگ ویتنام خدمات این عده فایده‌ای برای سیا ندارد.

جاسوسان شوروی «زره» محرمانه را ربودند

لندن - آسوشیتدپرس - روزنامه دیلی اکسپرس چاپ لندن‌درشماره دیروز گزارش داد منابع اطلاعاتی آمریکا فاش میکنند که ماموران و جاسوسان شوروی نمونه یک نوع زره فوق‌العاده محرمانه رابه شوروی ربوده‌اند. این زره درساختن تانک های بسیار پیچیده و مدرن مورد استفاده قرار میگیرد.

دیلی‌اکسپرس می نویسد منابع اطلاعاتی آمریکا عقیده دارند که شوروی پس از بدست آوردن زره هم اکنون سرگرم ساختن این نوع زره‌هاست . شوروی پس از تولید مقادیر کافی از این زره ها توپها وموشک های جدید ضد تانک خودرا آزمایش خواهد کرد.

سلاحی که رادار ها را ازکار میاندازد

تورنتو - آسوشیتدپرس - یک کارشناس الکترونیک کانادایی‌درتورنتو اظهار داشت سلاح سری راکه در جریان عملیات کوماندو های اسرائیلی در فرودگاه انتبه رادار های فرودگاه را از کار انداخته بود در اختیار دارد.

سیدهورویچ‌که ۶۳ ساله‌است گفت دستگاه سری‌ساخته وپرداخته خود او است اما در حال حاضر نمی خواهد طرز کار و دیگر جزئیات مربوط به این سلاح سری رافاش سازد.

باوجود این کارشناس کانادایی خاطر نشان ساخت سلاح سری او در اصل یک دستگاه الکترومغناطیسی برای محافظت از بانک ها بود لیکن اسرائیل از آن برای مختل کردن کار رادار های فرودگاه انتبه استفاده کرد.

قیمت زمین و مسکن در سراسر ایران سقوط کرد

قیمت زمین و مسکن ،پس از حدود دهسال که باسرعت درحال افزاش و ترقی بود، ناگهان سقوط کردو قیمتزمین بین ۲۰تا۴۰ در صد و واحد مسکونی ۱۰ تا۳۰در صدکاهش یافت .

سقوط قیمت زمین ومسکن پس‌از یک رکود سه ماهه‌قبل آغاز شده .

قیمت زمین و مسکن نه تنها در تهران بلکه در تمام سطح کشور وبویژه در شهر هائی که قیمت ها افزایش زیادیافته بود سقوط کرده است .

کارشناسان دلایل‌اصلی‌سقوط قیمت هارا در پنج عامل‌اصلی توجیه میکنند که عبارتست از:

۱ـ فرمایشات شاهنشاه آریامهر در مورد حل مشکل مسکن‌و تامین واحد مسکونی برای طبقات کم‌درآمد وبرنامه های جدیدی که دولت در این زمینه تهیه خواهد کرد . و بمرحله اجراء خواهد گذاشت.

۲ـ شایعات متعددی که در بین مردم‌وجود دارد واحتمال تغییراتی را در مورد زمین و مسکن پیش آورده است .

۳ـ کم‌پولی دربازار تهران و نزد خریداران و سرمایه داران بزرگ.

٤ـ لایحه قانون تکمیل و اجاره که مراحل نهائی‌تصویب را طی میکند . در این قانون تصریح شده است که خانه‌ی نیمه تمام تکمیل شده و در صورتیکه ظرف سه ماه واحد مسکونی خالی بماند شهرداری ها اقدام به اجاره دادن آن خواهند کرد .

٥ـ عرضه زیاد ساختمان‌که خودبخود عرضه را برتقاضا فزونی داده است . باین نکته نیز باید توجه داشت که از تعداد متقاضیان بسیاری که برای خرید واحدهای مسکونی درگذشته وجود داشت بمیزان قابل توجهی کاسته شده و حتی آنهائیکه سرمایه وامکان خرید دارند نیز تاروشن‌شدن اوضاع وارد بازار خرید نمی‌شوند .

انتظار

کارشناسان میگویند : تعدادی از فروشندگان‌که هنوز اوضاع روز را درک نکرده‌اند در قیمت ساختمان‌های خود کاهشی نداده‌اند و آنهائی که قدرت کافی مالی دارند نیز در انتظار ایجاد مجدد بازار داغ گذشته نشسته‌اند و باین ترتیب اغلب مدیران بنگاه های‌معاملات املاک اعلام میکنند که درماه های اخیر تعداد معاملاتشان کاسته شده و حتی‌دربسیاری از موارد معامله‌ای انجام نداده‌اند .

اکثر صاحبان بنگاه های معاملاتی از کسادی بازارشکوه دارند . آقای ایلات مدیر بنگاه معاملاتی «سازمان ما» میگوید: حدود دوماه است که وضع خریدو فروش خانه بکلی راکد شده است . هم‌اکنون عده زیادی فروشنده‌خانه بماجراجعه کرده‌اند اما خریدار نداریم‌اکثر خریداران بانتظار نشسته‌اند که خانه ها ارزانتر شود . با وجود اینکه از دوماه قبل قیمت خانه پائین ترآمده اما خریداران براین عقیده‌اند که خانه بازهم ارزانتر خواهدشد ولی اجاره خانه هیچ ارزان نشده است واکثر صاحب خانه ها بما مراجعه میکنند وطالب مستاجر خارجی هستند واجاره خانه را بهمان میزان سابق نگهداشته‌اند ، صاحبان خانه‌ها دیگرمستاجرایرانی نمیخواهند.

مدیر بنگاه جمشیدمیگوید: بازار ما بسیار کساد است‌چون خریدار خانه نداریم . اکثرمردم بانتظار ارزان شدن خانه نشسته‌اند .

یکی از بنگاه داران قدیمی تهران گفت : رکود معاملات زمین و مسکن تا این حدوددر ۲۰ سال اخیر بی‌سابقه بوده است ، وی افزود ، در این بنگاه که تاقبل از عید روزانه چند معامله روی زمین ومسکن انجام‌میگرفت ، ازعید نوروز تاکنون حتی یک معامله هم انجام نداده‌ایم .

مدیر بنگاه صفا گفت :بعضی ها تصور میکنند صاحبان‌زمین و آپارتمان و خانه ها بعلت مشکلات مالی درآینده نزدیک حاضر میشوند مستغلات‌خود را به قیمت ارزان تراز نرخ معمول بازار بفروشند ، در صورتیکه عده‌ی از این گروه بعلت تثبیت وضع اقتصادی کشور وضع مالیشان خوب است و شاید تادو سه سال دیگر هم حاضر بفروش‌نشوند.

نرخ‌مصالح ساختمانی

یکی از بنگاه داران درغرب تهران گفت : بعلت رکود در امر ساختمان زمینه مصالح ساختمانی افزایش یافته وهر چند هنوز قیمت ها بیش از نرخ مصوب بفروش‌میرسدولی پیش‌بینی میشودد‌ر آینده‌نزدیک در حدود قیمت های رسمی خرید و فروش شود ، چون اخیرا سرمایه گذاری از طرف بخش خصوصی در امر مسکن کاهش یافته و در یکماه‌اخیر هیچ یک‌ازشرکت های‌ساختمانی بسازبفروش هاحاضر به‌احداث ساختمان های جدید نشده‌اند وحتی برخی کمتازه شروع به ساختمان کرده بودند کار ساختمانی خود را متوقف کرده‌اند.

یکی از بنگادداران گفت : تاچندی قبل که بازار زمین و مسکن از رونق محسوسی برخوردار بود،گروهی وجود داشتند که‌هرگاه شرکت یابانکی اعلام میکرد پروژه‌ای در دست ساختمان داردیک یاچنددستگاه از آپارتمان هایی که در آینده ساخته میشدخریداری میکردند، ولی در یکی دوماهه گذشته نه‌تنها این گروه حاضر بخرید چنین آپارتمان هایی نیستندبلکه آپارتمان هایی راکه قراراست در آینده بسازند و آنها قبلا پیش قسط داده‌اند ، پیش قسط خود را پس گرفته‌اند و در نتیجه نفرات بعدی که در انتظار نوبت بودند درآینده نزدیک صاحب خانه خواهند شد، بطور مثال پروژه اخیر آپارتمان سازی بانک رهنی‌است که تعداد زیادی از این گروه حرفه‌ای در قرعه‌کشی شرکت کردند و برنده هم شدند ولی اکنون که بارکود بازارمواجه شده‌اند حاضر به پرداخت بقیه پیش قسط خود نیستند و از طرف بانک از متقاضیان بعدی دعوت بعمل آمده است .

وضع زمین در شهرستانها

از: خبرنگاران اطلاعات درشهرستانها

دراصفهان

بموازات کاهش قیمت زمین بهای خانه‌های‌مسکونی‌اصفهان نیز تاحدود ۳۰ درصد پائین آمده و در یکماه گذشته تعداد معاملات خریدو فروش‌ساختمان نیز به‌میزان قابل ملاحظه‌ای کاهش یافته است .

گروهی از اصفهانی های دست‌اندر کار امور زمین و ساختمان معتقدند که قیمت‌زمین در اصفهان کاهش نیافته بلکه فقط معاملات راکد شده است.

کریم نوروزی‌ـ کارمنددولت‌ـ دراین مورد می‌گوید : اکنون تنها بساز و بفروش‌ها هستند که کوشش می‌کنند با عجله ساختمان‌های آماده شده خود را بهر طریقی که ممکن است بفروش برسانند تا قادر به پرداخت اعتبارات بانکی خود باشند .

رحیم نیاعی ـ صاحب بنگاه معاملاتی ـ با تائیدکاهش‌قیمت زمین و مسکن بمیزان ۲۰ تا ۳۰ درصد راکد بودن معاملات را تائید کرد .

در شیراز

درحالیکه زمینخواران‌شیراز بجان کوههای اطراف افتاده‌اند و حتی از تفریحگاه های مردم هم نمی‌گذرند ، معاملات زمین و ساختمان در شیراز راکد مانده است .

این رکود که از ٤ ماه قبل آغاز گردید ظرف یکماه گذشته به اوج خود رسیده و باعث‌از رونق افتادن کار بنگاه های معاملات ملکی شیرازشده‌است. اما با توجه به رکود بازار معاملات زمین و مسکن ، زمینخواران با صبر و حوصله و با آسودگی خاطر ضمن‌خرید زمینهای خارج از محدوده و حتی اراضی مزروعی منتظر بالا رفتن مجدد قیمت زمین‌در داخل محدوده‌هستند .

بساز و بفروش‌ها هم ضمن آنکه از فروش ساختمان‌های آماده خودداری‌می‌کنندهمچنان در داخل و خارج ازمحدوده شهر سرگرم احداث ساختمان هستند .

صمد دهبزرگی ـ صاحب بنگاه معاملات ملکی چهارراه پمپ بنزین شیراز در مورد بازار معاملات زمین و مسکن دراین شهر می‌گوید :

قیمت خانه در ظرف یکماه گذشته در شیراز تقریباشکسته شده و این تقلیل قیمت بیشتر دامنگیر خارج از محدوده می‌باشد ،در داخل محدوده‌نیز شخصی که دو ماه قبل منزلی را در خیابان قصرالدشت به مبلغ یک میلیون و ۲۵۰ هزار تومان خریده بود حالا بمبلغ ۷۷۰ هزار تومان هم حاضر بفروش است،اما خریدارندارد، خرید و فروش زمین نیز دچار رکود شده و قیمت زمینی که یکماه پیش متری ۹۳۰۰ تومان بوده در حال حاضر به متری ۲۳۰۰ تومان رسیده است و زمین‌داران شیراز ترجیح می‌دهند این روزها از انجام هر معامله‌ای دراین موردخودداری کنند .

در کرمانشاه

از یکماه بیش تاکنون تقریبا هیچ معامله‌ای در کرمانشاه صورت نگرفته و خریدار و فروشنده زمین و مسکن دراین شهر در بلاتکلیفی بسرمیبرند.

محمود ساجدی ـبنگاهدارـ ضمن بیان مطلب بالا اضافه می‌کند : بدلیل انجام نشدن معاملات ملکی در یک ماه گذشته در مورد ارزان شدن زمین و مسکن با قاطعیت نمیتوانم حرفی بزنم ، اما بعلت کسادی بازار عده‌ای از بسازو بفروش‌ها که به پول نیازدارند آماده‌اند خانه خود را تقریبا ۲۰ درصد ارزانتر از قیمت‌یک ماه قبل بفروشند که بازهم خریدار ندارند .

در تبریز

رکود بازار معاملات ملکی در تبریز از اوائل سال جاری آغاز شد و اینروزها به اوج رسیده است این‌وضع‌بخصوص متوجه «زمین»هایی است که خریدار ندارد .

شادرو مدیر بنگاه معاملات ملکی یاوری میگوید : افرادیکه قبل از عید مثلا زمین‌هائی رابه مبلغ یک میلیون‌تومان‌خریداری و نزدیک به ۲۰۰ هزار تومان آنرا به عنوان پیش‌قسط پرداخت کرده بودند هم‌اکنون بخاطر رکورد بازار از بیعانه خود صرفنظر کرده‌اند .

شایگان ـ مدیربنگاه‌معاملات ملکی علیپور : وضع زمین و قیمت آن تنزل بیسابقه‌ای پیدا کرده است و حتی کسی هم بسراغ آن نمی‌آید ، من زمینی به مبلغ ۱۵۰ هزار تومان خریده‌ام و حاضرم آنرا بکمتر از ۲۰ هزار تومان بفروشم‌ولی خریدار ندارم .

باوجود کاهش قیمت زمین‌و ساختمان در تبریز ، اجاره بهای منازل و آپارتمان های استیجاری در این‌شهر تغییری نیافته است .

در اهواز

اجاره مسکن در اهواز نسبت به دو ماه قبل ۲۰ تا ۳۰ درصد پائین آمده ، کار های ساختمانی در این شهر تعطیل شده و تعداد زیادی از خانه های نوساز نیز خالی مانده است .

پرس‌وجوئی‌در شهرومراجعه به مدیران و صاحبان بنگاه های معاملات ملکی نشان‌میدهد که طول یکماه گذشته جز چند مورد انگشت‌شمار ، معاملاتی بر روی «زمین» صورت‌نگرفته است .

در اهواز اجاره‌خانه نسبت به ماههای‌گذشته‌کاملامحسوس است بطوریکه اجاره بهای ساختمانی که تا دو ماه قبل پائین‌تر از ۵۰ هزار ریال‌نبود، اکنون به ۳۵ تا ٤۰ هزارریال رسیده است . درحالیکه‌اجاره مسکن در اهواز نسبت به دو ماه قبل حدود ۲۰ تا ۳۰درصد پائین آمده ولی کار های ساختمانی در این شهر تعطیل شده و تعدادی از خانه های نوساز نیز خالی مانده است .

در رشت

خرید و فروش خانه و زمین از دو ماه پیش در رشت راکد مانده است و تنها مشکلی که دراین‌مدت، گریبانگیرخریداران شده است ، ندادن وام ازسوی بانکها است و در دو ماه گذشته ، قیمت خانه و زمین تغییری نکرده است .

ابراهیم فهمانی صاحب‌بنگاه معاملاتی فهمانی‌با عنوان‌مطالب بالا گفت : اجاره بهای خانه نیز بهمان صورت سابق است.

جلیل مستوری مدیر بنگاه معاملاتی «کارنیک» رشت گفت: از دو ماه پیش به اینطرف ، اکثر بنگاههای رشت بیکار شده‌اند . چرا که مدتی است در رشت از کار بساز وبفروش ها بطور جدی جلوگیری شده و همین بساز و بفروش ها باعث میشوند که قیمت خانه‌و زمین در رشت بالا برود .

یک فرهنگی آبادانی دهها کلکسیون دارد

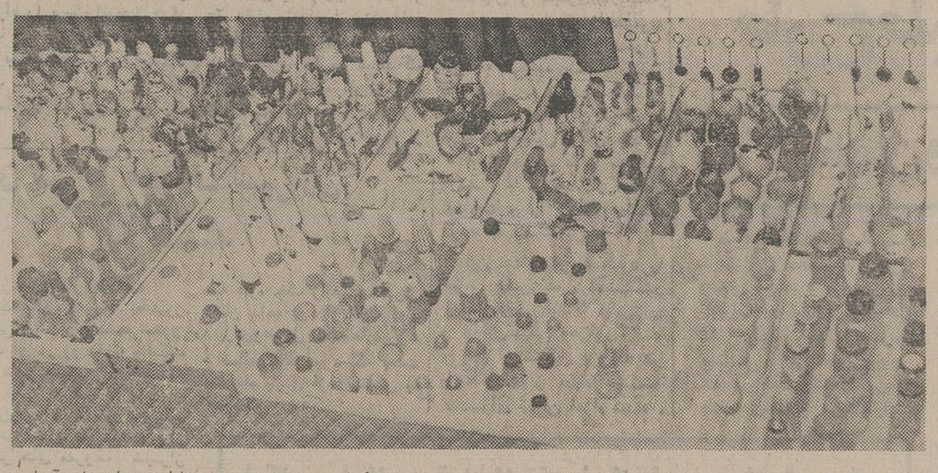

آبادان‌ـ خبرنگار اطلاعات : یک فرهنگی در آبادان با صرف وقت زیاد نادرترین «مجموعه»ها را در خانه خود جمع‌آوری کرده است.

این کلکسیونر که حسین بنی‌احمد نام دارد، قریب چهل سال است که برای تهیه این کلکسیون زحمت کشیده است.

آقای حسین بنی‌احمد که رئیس یکی از مدارس راهنمائی تحصیلی در آبادان است در مورد چگونگی تهیه مجموعه این کلکسیون گفت:

ـ از زمانیکه در دبیرستان تحصیل میکردم برای تهیه کلکسیون‌های گوناگون زحمت کشیدم و تاکنون حدود ۲۰ نوع مجموعه جمع‌آوری‌کرده‌ام که در یکی از اتاقهای خانه‌ام نگهداری میکنم .

چند مجموعه از کلکسیون‌من بشرح زیر است :

ـ کبریتهای‌ایرانی و خارجی ٦هزار نوع‌ـ سیگارهای ایرانی وخارجی ۲هزار نوع ـ پشت ورق ۷ هزار نوع مداد سه هزار نوع‌ـ جا کلیدی یک هزار نوع‌ـ تخم پرندگان یک صد نوع‌ـ صدفهای دریائی ۲۰۰ نوع‌ـ نمکدان ۵۰۰ نوع ـ اتیکت کبریت دو آلبوم ـ شگفتیهای طبیعت چهارآلبوم ـ عکس تصادفات رانندگی درجاده ها چهار آلبوم‌ـ فسیل‌های مختلف ۱۵۰ نوع ـ عکسهای خاندان جلیل سلطنت چهار آلبوم‌ـ نمونه اسکناسای‌ایرانی از بدو چاپ تاکنون یک‌آلبوم ـ سکه‌های صد سال اخیرایران وخارج ٦ آلبوم‌ـ تمبرهای ایرانی و خارجی ٦ آلبوم و ده‌ها نوع مجموعه دیگر.

در بین‌کلکسیون‌های‌بنی‌احمد چند مجموعه قیمتی ونایاب نیز وجود دارد که از نظر قیمت میلیونها ریال می‌ارزد.

این مجموعه‌ها عبارتند از: سری اسکناسهای ناصرالدین شاه‌ـ سری سکه‌های مصور مظفرالدین‌شاه ـ محمد علی‌شاه وناصرالدین شاه‌ـ تمبرهای پستی و یادگاری سالهای اول سلطنت شاهنشاه آریامهر ـ سیگارهای ایرانی قبل‌از تشکیل دخانیات از آنجمله سیگاری که روی هریک از آنها عکس‌احمد شاه نقش بسته است. مدادی که تصویر رضا شاه کبیرروی آن نقش بسته است.

ارزش مادی این مجموعه میلیونها ریال است وکلکسیونر معروف آبادانی حضر بفروش آنها نیست.

درمحافل ومجالس

جراح مشهور قلب بازمجبور بود «لوزه»عمل کند

این‌روزها ، گروهی از بیماران قلبی ایران بجای‌رفتن بمراکز جراحی قلب باز آمریکا بیمارستان شهر کوچک «لوزان» در سویس را انتخاب می‌کنند . دلیل این گزینش وجود یک جراح مشهور ایرانی است بنام پروفسورحسین صادقیان که درمحافل پزشکی اروپا از شهرت واحترام فراوانی برخوردار است ، انجام عمل های موفقیت‌آمیزیم جراحی این پروفسور ایرانی و محبت ها و مساعدت‌های اوبه بیماران هموطنش باعث اقبال بیماران ایرانی ازمرکز قلب بیمارستان لوزان شده است .

آخرین بیمار قلبی که تیم جراحی قلب باز پروفسور صادقیان و همکارانش رابه‌تیم های ،ریکائی ترجیح داددکتر عباس اسکوئیان استاد دانشکده مشهد است .

مراکز جراحی قلب باز هوستون ، برکلی ودالاس با چهره های سرشناسی چون «کولی» و «شاموی»ازمعروف ترین مراکز جراحی قلب باز جهان هستند و به روایت‌دکتر اسکوئیان پروفسور حسین صادقیان در محافل پزشکی اروپا و آمریکا از شهرت فوق‌العاده‌ای برخوردار است، پروفسور صادقیان یک پسر و یک دختر دارد به‌اسامی «صغری» و «حسن» بدنیست بدانید کسال هاپیش پروفسور صادقیان پس‌از دریافت دیپلم تخصصی به مشهد رفت ولی درآنجا چنانکه بایدمورد توجه و محبت قرار نگرفت و حتی او رابه درمانگاهی فرستادند که مجبور بود «لوزه» عمل کند !...

افزایش رستوران و کاباره ایرانی درآمریکا

هجوم ایرانی‌ها برای اقامت موقت و دائم به آمریکا توجه آدمهای فرصت طلب و پولساز را بخود جلب کرده‌است.

سوای دلال‌های معاملات ملکی و بساز و بفروشها که باشرکت همتاهای آمریکائی خود برای خرید و فروش‌زمین و ساختمان آپارتمان سرمایه گذاری های کلانی کرده‌اند ، گروهی دیگر از کاسبکاران وطنی برای باز کردن چلوکبابی ورستوران و کاباره راهی ینگه‌دنیا شدند.

چند روز پیش «عقیلی» خواننده باتفاق دونفر دیگر برای بررسی بازکردن یک رستوران یا کاباره ایرانی در آمریکا عازم لوس‌انجلس شد ، اگر «عقیلی» درکار خودموفق شود بعدازویگن دومین خواننده ایرانی است که در این شهر کاباره دایر می‌کند.

هم اکنون در اکثر شهرهای بزرگ وایرانی نشین آمریکا بخصوص در ایالت کالیفرنیا رستوران های ایرانی باچلوکباب ودیگر غذاهای ایرانی از مشتری‌ها پذیرائی می‌کنند .

حمله قلبی روزنامه‌نگار و محقق ایرانی درلندن

اسماعیل رائین روزنامه‌نگار و محقق معروف که سالهاست از بیماری قلبی رنج می‌برد بار دیگر دچار ناراحتی قلبی شد و دریکی از بیمارستان های لندن بستری گردید. این‌بار وضع جسمی این‌روزنامه نگار قدیمی نسبتا وخیم‌اعلام شده است .

رائین تحقیقات ارزنده‌ای درباره نیروی دریائی‌ایران، فراماسونری ، صنعت چاپ وروزنامه نگاری شرح حال‌برخی از رهبران مشروطیت و حزب کمونیست ایران بعمل‌آورده است .

وی تاقبل از بستری شدن در بیمارستان سرگرم تحقیق درباره «شکنجه از قرون وسطی‌تا عصر حاضر بود وبهمین جهت از یکی از دوستان مطبوعاتی خود ترجمه مقالاتی‌را که پیرامون شکنجه دربازداشتگاه های اسرائیل درمطبوعات فارسی منتشر شده بود خواستار شد .

رائین چند سالی است که‌همراه خانواده‌اش در لندن زندگی می‌کند وباوجود ناراحتی قلبی باپشتکار عجیبی به کار تحقیق اشتغال دارد .

برای اسماعیل رائین آرزوی شفای عاجل داریم .

اطلاعات
و نیازمندیهای عمومی

تصادفات راهنمائی و رانندگی ۳۳۳۳۳۳ـ ۳٤۲٤۳٤ بیمه‌ایران(۲٤ساعته) ۳۰٤۰۲٦ـ ٦٤۳۰۱٤

کمیته ملی حمایت از مصرف کننده ۸۵٤۷٤۷ ـ ۸۵٤۸٤۸
اطلاعات فرودگاه ٦٤۳۰۱٤
مهرآباد ٦٤۳۰۱۳ ـ ٦٤۳۰۱۲
هواپیمائی ملی پرواز های خروجی۹۱۱۲۳۱۳و ۹۱۱۲۳۱٤
آتش نشانی تهران ۹۰٤٤٤٤ـ ۹۰۰۰۰۰ـ۹۰۰۰۰۰٤ـ ٦٤٤٤٤٥
آتش نشانی شمیران ۲۷۷۷۷۲ و ۲۷۷۷۷۱ مرکز اورژانس ٦٦۹۹۹۱ و ٦٦۹۹۲۱ مرکز اورژانس ۱۲۳
دفتر ارائه اطلاعات مسمومیت ها ٦٦۰۰۵۱ـ٦٦۰۰۵۲
دفتر ارائه اطلاعات مسمومیت ها مرکز اورژانس تهران ٦٦۰۰۵۲ـ٦٦۰۰۵۱
مرکز حمایت مسمومین بنیاد والاحضرت شاهدخت شمس پهلوی ۸٤۱۰۲۰ ـ ۸۵۱۰۳۰
مرکز مبارزه با خودکشی ۹۲۷۷۰۰ ـ ۹۲٦٦۰۰

۸۴۰۰ دانشجودر دانشسراهای هنر پذیرفته‌میشوند

۲۱ دانشسرای هنر با ظرفیت‌پذیرش ۸٤۰۰هنرجو درنقاط مختلف کشورتاسیس میشود . پذیرفته شدگان‌این **دانشسراها پس‌از چهارسال آموزش دروس هنری در** مدارس ابتدایی و راهنمایی کشور به تعلیم هنر خواهند پرداخت

وزارت فرهنگ و هنر همچنین برای تکمیل کادر آموزشی رشته های‌موسیقی هنرستانهای کشور ۳۰۰هنر جوی ممتاز فارغ‌التحصیل هنرستانهای موسیقی را به خارج اعزام خواهد کرد .

مهرداد پهلبدوزیرفرهنگ و هنردر گفتگوئی‌بااطلاعات درباره برنامه‌های وزارت فرهنگ و هنر گفت : محور اصلی کوشش های وزارت فرهنگ و هنر در برنامه‌های آینده تطبیق کوشش ها و برنامه ریزی های فرهنگی با پیشرفت های اقتصادی و اجتماعی و صنعتی کشور است بنحوی که‌همه طرح های توسعه کشور ازجهت فرهنگی‌نیز موردبررسی‌قرار گیرد و توجه مسئولان امر به این نکته جلب شود که قبل ازشروع هرطرح‌مملکتی جنبه های فرهنگی آنها را مورد توجه قرار دهند تا وجدان فرهنگی لازم در همه فعالیت های مملکتی‌حکمفرما باشد .

وزیر فرهنگ و هنر به آموزش هنری جوانان برای ایجاد خلاقیت و آگاهی فرهنگی اشاره کرد و گفت: تحکیم وحدت ملی و هویت فرهنگی درمیان همه مردم ایران بویژه کودکان و نوجوانان و جوانان مورد توجه خاص قرار دارد ودر این راه‌تقویت‌فضایل اخلاقی و جنبه‌های معنوی زندگی وسنن ارزشمندایرانی بطور کامل مدنظر خواهد بود . دراجرای این هدف از راه تکمیل وتجهیز مراکزآموزش هنر و ایجاد دانشسراهای جدید و بوجود آوردن دوره تربیت معلم هنر در هنرستان ها اقدام میشود . بطوریکه علاوه بردانشسرا های موجود۲۱ دانشسرای هنر در نقاط مختلف کشور تاسیس خواهد شد که در هریک از آنها ٤۰۰هنرجو به فراگرفتن دروس هنرهای مختلف خواهند پرداخت و پس از گذراندن چهار سال دوره آموزشی دانشسرا در دوره های‌ابتدایی‌وراهنمایی تحصیلی‌مدارس کشور بعنوان معلم هنر تدریس خواهد کرد .

سالروز تاسیس خبرگزاری پارس

روز ۲۰ امردادماه (فردا) سالروز تاسیس‌خبرگزاری‌پارس است. خبرگزاری پارس‌درسال ۱۳۱۳ شمسی (۲٤۹۳ شاهنشاهی) بفرمان‌اعلیحضرت رضاشاه کبیر با نام «آژانس پارس» در وزارت امورخارجه تاسیس شد و نخستین‌بارعبداله انتظام عضو وزارت خارجه‌به ریاست آن منصوب شد .

خبرگزاری پارس در بدو تاسیس با یک کادر کوچک و عده‌ای معدود کار خود راآغاز کرد و صبح و عصر با انتشار دو بولتن بزبانهای فارسی و فرانسه‌اخبار ایران رادراختیار مقامات مملکتی و خبرگزاریهای خارجی و روزنامه ها قرار میداد .

بدین ترتیب خبرگزاری‌پارس مدت شش سال یکی ازادارات تابع وزارت خارجه بود . در اردیبهشت ماه سال ۲٤۹۹ شاهنشاهی (۱۳۱۹ شمسی) اداره کل تبلیغات تاسیس شد و در امرداد ماه همان سال خبرگزاری پارس به تابعیت اداره کل تبلیغات درآمد .

در اسفند ماه سال ۲۵۲۳ شاهنشاهی (۱۳٤۲ شمسی)که وزارت اطلاعات تاسیس شدهر ردیف یکی از ادارات کل این وزارتخانه قرار گرفت و بموازات پیشرفتهای همه‌جانبه دستگاههای انتشاراتی‌وتبلیغاتی کشور خبرگزاری پارس نیز توسعه یافت .

در سال ۲۵۳٤ شاهنشاهی بموجب یک اساسنامه قانونی که به توشیح همایونی رسید بصورت یک سازمان مستقل‌زیر نظر وزارت‌اطلاعات‌وجهانگردی درآمد .

در حال حاضر سازمان خبرگزاری پارس که فردا به چهل و چهارمین سال تاسیس خود گام میندهد دارای‌تشکیلات وسیع و تجهیزات مفصل و گوناگونی شده است که‌وظیفه خطیر تهیه و انتشار اخبار ایران و سراسر جهان رابعهده دارد و در تمام مدت ۲٤ساعت شبانه روز بدون وقفه مشغول کار است .

سالروز تاسیس خبرگزاری پارس را به همه کارکنان این سازمان فعال و پرکار تهنیت میگوئیم .

دامپر ساخت انگلیس
ضربت نوبلیا

بظرفیت ۱۲۵۰ کیلو ۳۷۰۰۰ تومان
بظرفیت۱۲۵۰ کیلو هیدرولیکی ٤٤۰۰۰ تومان
بظرفیت ۱۷۵۰ کیلو هیدرولیکی ۵۵۰۰۰ تومان
بظرفیت ۲٫۵ تن دودیفرانسیل هیدرولیکی ۷۵۰۰۰ تومان
دامپر جانسون بظرفیت ۲ تن هیدرولیکی کمرشکن ۷۹۰۰۰ تومان
شرکت تولیما خیابان آیزنهاور ـ مقابل وزارت کار شماره ٤۳۲
تلفن ۹۵٤٤٦۰ ـ ۹۵۹۲٤٤ـ ۹۵۷٤۰۹ ـ ۹۵٦۸٦۰
آـ۲۳۸۲٤

KHORRAM WORLD
دنیای خرم

هایده داریوش
در کاباره جزیره
هوای آزاد ـ میان دریاچه
همراه باارکستر هیجان آور اسمش (سیاهپوستان)
باچهار دخترخواننده سیاه
باله‌معروف فرانسوی لاکاتوس
رقص فرنش کن کن
گروه‌ارکستر ژی‌ژی کوکوازایتالیا
اعجاز آکروبات چین ـ رقص خنجر و آتش
وبرنامه‌های کمدی ایرانی وخارجی
بامدیریت گروه خارجی کـ آـ ژبین المللی
از ساعت ۹ شب تا ۳ صبح ـ لطفا لباس گرم همراه داشته باشید
دنیای خرم
اتوبان تهران کرج کیلومتر ٤ تلفن رزرو ۱۲ و۹٤۱۷۱۱

نتیجه قرعه‌کشی بلیطهای بخت‌آزمائی ملی
سری ۱۳۹۰ چهارشنبه ۳٦/۵/۱۹

۰	برندگان ۸	تومانی
٤۸	برندگان ۱۵	تومانی
۲۷۰	برندگان ۵۰	تومانی
۹۳۵۲	برندگان ۵۰۰	تومانی
۰۸۷۹٦	برندگان ۱۰۰۰	تومانی
٤۱٦۳۸	برندگان ۲۰۰۰	تومانی
٦۰٦۷۷	برندگان ۳۰۰۰	تومانی
۸۲۷۸۸	برندگان ۴۰۰۰	تومانی
٦۰۸۵۲	برندگان ۵۰۰۰	تومانی
۳۹٦۳۳	برندگان ۶۰۰۰	تومانی

برندگان جوایز بزرگ ۱۰٫۰۰۰ تومانی
۱۵۸۲۲۹
برندگان جوایز ممتاز ۱۰۰٫۰۰۰ تومانی
۰۵۸۲۲۹
برندگان جوایز ممتاز ۱۰۰ هزار تومانی باید تا ساعت ۱۰ صبح روز چهارشنبه ۲٦ مرداد ماه۲۵۳٦ برای تعیین برنده ۷۰۰ هزار تومان پول خانه، به‌بنگاه بخت آزمائی ملی مراجعه نمایند
برندگان جوایز ۳ هزارتومانی تا ۱۰هزار تومانی نیز،برای‌تعیین دومین‌قهرمان شانس‌که‌برنده ۳۰هزار تومان پول نقد میشود ،باید تا همان روز و ساعت به بنگاه بخت آزمائی ملی‌مراجعه نمایند .

کاهش برنامه خاموشی برق از شنبه اجرا میشود

★ تولید برق سد رضاشاه‌کبیر به ۵۰۰ هزار کیلووات‌رسید.

جدول خاموشی برق مناطق مختلف تهران از روز شنبه تغییر می‌کند و ساعات‌خاموشی از آغاز هفته آینده کاهش خواهد یافت.

متناسب با افزایش تولیدبرق جدول تازه خاموشی تنظیم وبه شرکت برق تهران ابلاغ میگردد تا براساس آن ساعات‌خاموشی را در مناطق مختلف شهرتهران اجراء کنند.

براساس این بررسیهامیزان تولید برق با استفاده ازنیروگاه های جدید در حال حاضر حدود ۵۰۰هزار کیلووات‌افزوده شده است و پیش‌بینی میشود که در طی یکی دو هفته‌مقدار تولید باز هم افزایش یابد.

کاهش خاموشی

در جدول جدید، خاموشی برق، برمبنای کاهش ساعات خاموشی تنظیم میگردد و در برنامه جدید ساعت خاموشی به حداکثر ٤ تا ٦ ساعت در هفته کاهش داده خواهد شد.

این خاموشی فقط در ۲ یا سه‌روز هفته اجرا خواهد شد و مدت نیز از ۲ ساعت بیشتر نخواهد بود.

بعلاوه در جدول تازه تامین برق اماکن و مراکز درمانی خدماتی‌وشهری اولویت خواهند داشت و این مراکز از برنامه خاموشی مستثنی خواهند بود. یک مقام مطلع در موردکاهش ساعات خاموشی برق اظهار داشت برنامه خاموشی برق در طی یکماه آینده بطور کامل قطع میشود و در این مدت نیز ساعات خاموشی بحداقل تقلیل می‌یابد.

جلوی خانمها ترمز نکنید اتومبیلتان توقیف میشود

اتومبیلهای شخصی مسافرکش براساس دستور رئیس راهنمائی و رانندگی تهران ۲۰ روز توقیف می شوند و نیز اتومبیلهای مزاحم که جلوی پای خانم‌ها ترمز کنند نیز بهمین جرم توقیف می‌شوند.

این اقدام راهنمایی و رانندگی‌تهران تاکنون‌موجب توقیف ده هزار اتومبیل مسافرکش و اتومبیلهائی که جلوی پای خانم‌ها ترمز کرده‌اند شده است. برخی ازمقامات آگاه‌قضایی معتقدند که‌توقیف‌اتومبیلهای شخصی بصورت کنونی کاملاغیر قانونی است و باید در این مورد لایحه‌ای در مجلسین تصویب‌شود،یا اینکه‌بدستور دادستان تهران این امر صورت گیرد.

کارشناسان مسایل شهری همچنین معتقدند که قفل‌زدن اتومبیلهای در حال توقف نیز غیرقانونی است، زیرا بعضی از رانندگان بعلت بدهی‌زیادبابت جرائم‌رانندگی یاعدم فرصت برای پرداخت آن اتومبیل خود را در پارکینگ یا مقابل منزل خود بلااستفاده متوقف میکنندولی در چنین مواردی نیز راهنمایی اتومبیلها را قفل میکند.

شهردار الیگودرز عضو انجمن شهر را مجروح کرد

خرم‌آباد ـ خبرنگاراطلاعات شهردار الیگودرز سر عضو انجمن شهرراباضربات خط‌کش آهنی شکست و او را راهی بیمارستان کرد.

در جلسه پریشب انجمن شهر الیگودرز که باحضور رحیم عسکری شهردار وسایر اعضای انجمن شهر تشکیل شده بود. پس از بررسی کارهای جاری شهرداری، بین شهردار و محسن مدنی عضو انجمن شهر برسر احداث مسیربولواروردی شهر و زمینهای اطراف بولوار مشاجره درگرفت و پس از فحاشی، شهردار الیگودرز با چند ضربه خط کش آهنی، سرمحسن‌مدنی را شکست و وی پس از انتقال به بیمارستان شیرو خورشیدسرخ‌وزدن۱۰بخیه‌از بیمارستان مرخص گردیدو جریان این نزاع از طریق کلانتری الیگودرز تحت رسیدگی و تعقیب‌قرارگرفت.

حادثه بی‌سابقه

بامداد امروز در یک حادثه شدید رانندگی که در خیابان دردشت‌نارمک رخداد، اتومبیلی پس‌از تصادف با اتومبیل‌دیگری آنرا بهوا بلند کرد و روی اتومبیل دیگری که در کناری متوقف بود پرتاب کرد.

ایل ۸۸۸۸۷ تهران ـ الف که از شمال به جنوب خیابان دردشت در حرکت بود در تقاطع خیابان کامیار بعلت سرعت زیاد و عدم کنترل با پیکان ۱۷٦۳٦ تهران ـ م که‌در جهت مخالف درحرکت بود برخورد کرد. شدت حادثه بحدی بود که اتومبیل پیکان روی هوا پرتاب شد و برروی اتومبیل ۱۸۲۵۵ تهران ـ د که در کنار خیابان متوقف بود افتاد.

اهدای جوایز مسابقات تنیس روی میزجام «اطلاعات بانوان»

در مراسمی که با حضور سه هزار نفر از خانم ها در انجمن دوشیزگان و بانوان برگزار شد برندگان دومین دوره مسابقه تنیس روی میز جام اطلاعات بانوان، جوایز خود را دریافت کردند.

در این مسابقه نودوسه نفر شرکت کردند که یکنفر برنده کاپ و بیست نفربرنده سایر جوایز شدند.

این مسابقه با همکاری انجمن دوشیزگان وبانوان (وابسته به مجله اطلاعات بانوان) و فدراسیون تنیس روی میز کشور برگزار شد.

پری اباصلتی سردبیر مجله اطلاعات بانوان، ازجانب مجله‌وانجمن‌و آقای‌طباطبائی از جانب فدراسیون سخن گفتند و اعلام شد که‌سومین دور این مسابقات در سطح کشور برگزار خواهد شد.

کاپ و جوایز برندگان مسابقه توسط آقای دکتر شاهرخ امیر ارجمند رئیس فدراسیون تنیس روی میز کشور داده شد.

جراثقال ازروی ژیان گذشت

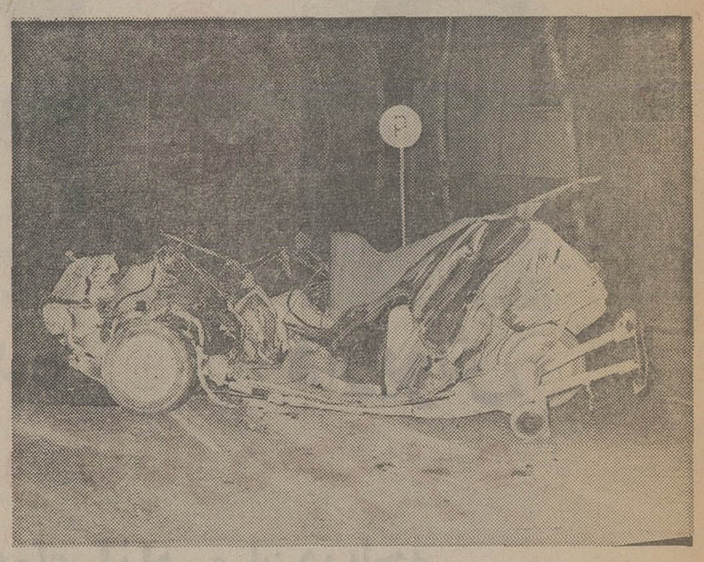

این اتومبیل ژیان که‌چنین درهم شکسته وله شده، ظاهرا اتومبیلی است که‌کنار خیابان پارک‌بوده‌ولی‌دیشب یک جراثقال سنگین هوس کرده که بجای گذشتن از خیابان، از روی آن‌بگذرد!

صاحب اتومبیل تا صبح امروز شناخته نشده ولی حدس‌بزنید صبح که‌ازخانه خارج شده تا بااتومبیلش به محل کار برود با چه صحنه‌ای روبرو شده‌است.

طرح جلوگیری ازمهاجرت روستائیان به‌شهرها

برای اجرای طرح جدید تقسیمات کشوری تعدادی کارشناس به مناطق روستایی، بخش‌ها و شهرهای‌کوچک مملکت اعزام خواهند شد.

متخصصان اعزامی در روستاها و شهرهای دور افتاده، برای مطالعه بر روی مشخصات و خصوصیات محلی هر منطقه مدتی بین روستانشینان و مردم شهرستان بسر خواهند برد وبه بررسی وضع بازار، نحوه ارتباطات بین مردم و اقتصاد درون منطقه‌ای می‌پردازند.

به گفته مقامهای آگاه، در تهیه طرح جدید تقسیمات کشوری که‌مقدمات آن از هم‌اکنون فراهم آمده است، به آن جنبه از مسایل و مشکلاتی‌که‌موجب مهاجرت بیش از حد ساکنان روستاها به شهرهای اطراف شده است توجهی عمیق خواهد شد.

بنابراین تهیه طرح تقسیمات‌کشوری اینبار از کوچکترین واحد یعنی از ده شروع شده و سپس بخش‌های بزرگتر را دربر میگیرد.

از سوی دیگر با توجه به اجرای سیاست عدم تمرکز که همزمان بابرنامه ششم عمرانی در سراسر مملکت بمورد اجرا گذاشته میشود، کارشناسان امر سعی میکنند تقسیمات کشوری را با استفاده از طرح عدم تمرکز تهیه کنند.

بهمین جهت در برنامه جدید کشور از لحاظ سیاسی، اجتماعی، فرهنگی، اداری، صنعتی و کشاورزی شکل تازه‌ای بخود خواهد گرفت.

طرح تقسیمات کشوری پس از تهیه بصورت یک لایحه برای تصویب تقدیم مجلسین میشود.

هدف از تجدید نظر در تقسیمات کشوری تحولاتی است که طی چندسال اخیر در زمینه‌های مختلف مملکتی بوجود آمده است.

تغییر در تقسیمات کشوری براساس تبصره ۲ ماده ۲ همین قانون انجام می‌شود و وزارت کشور اختیار دارد درمورد حدود استانها، شهرستانها، تغییرات داخلی نظیر عوض کردن اسم شهرها و نیز تغییر مرز و مرکز هر استان مطالعاتی را که لازم میداند به مرحله عمل درآورده سپس بصورت لایحه برای تصویب نهایی به هیات دولت تسلیم کند.

چهار جوان متهم از راست‌به چپ: رامین فهیمی، عباس عباس‌زاده، ناصراصغر زاده‌و آقابالاعباس‌زاده

۴ مهاجم قوچک دستگیر شدند

ساعت ۳ و ۲۰ دقیقه بامداد امروز در جاده قوچک چهار نفر راه را بریک اتومبیل دیگر که با دو سرنشین در حرکت بود، بقصد تهاجم و سرقت بستند.

هنگامی که سرنشینان یک اتومبیل پیکان بنام محمدعلی اسحاقیان و حیدری ساعت ۳و ۲۰ دقیقه بامداد امروزدرجاده قوچک حرکت‌می‌کردند ازفاصله چندصدمتری متوجه شدند که رامرابسته‌اند. این‌دونفر بسرعت و با دنده عقب مقداری از راه را طی کرده و موفق شدند از دست مهاجمان فرار کنند. اسحاقیان و حیدری ساعت ۳و ۲۰ دقیقه بامداد امروزدرجاده قوچک حرکت‌می‌کردند ازفاصله چندصدمتری متوجه شدند که رامرابسته‌اند. این‌دونفر بسرعت و با دنده عقب مقداری از راه را طی کرده و موفق شدند از دست مهاجمان فرار کنند. اسحاقیان و حیدری بلافاصله جریان را به پاسگاه ژاندارمری جوادیه اطلاع دادند و استوار دوم‌آینه فرمانده پاسگاه باتفاق یک مامور به تعقیب مهاجمان پرداختند. ماموران در جاده قوچک اتومبیل پیکان شماره ٦٤٨٧٥ تهران‌ـ ط را مشاهده کردند و با استفاده از اسلحه چهارمهاجم را وادار به تسلیم کرده، به پاسگاه بردند.

این چهار نفر خود را عباس عباس‌زاده، ناصر اصغرزاده، آقابالا عباس‌زاده و رامین‌فهیمی معرفی کردند و پس از تشکیل پرونده در پاسگاه چهار متهم به دادسرای تهران اعزام شدند.

زن شرخر معروف شیرازی را کشتند

شیرازـ خبرنگار اطلاعات زنی که یک ماه پیش بطرز فجیعی در شیراز کشته شد و جسد او در رودخانه خشک این شهر بدست آمد،شناخته شد.

این‌زن ٤۰ ساله بود ورقیه ریاضت منفرد نام داشت واز شرخر های معروف شیراز بود.

صبح امروز، دختری بنام عصمت همراه مردی بنام غلامحسن به اداره آگاهی رفت و گفت که جسد بدست آمده متعلق به مادر او است.

عصمت در ادامه سخنانش گفت:امروزمردی بنام کاووس به‌خانه ما آمد و گفت:مادرت را کشته‌اند و سپس بسرعت‌از خانه ما دور شد.

بامشخصاتی که این دختر وغلامحسن شوهر سابق رقیه از مقتول دراختیار ماموران آگاهی شیراز گذاشتند وبا دیدن لباسهای مقتول، معلوم شد که جسد زن مقتول،متعلق به رقیه ریاضت منفرد بوده است.

رقیه از شرخر های معروف شیرازبود و صبح روزحادثه، سه فقره چک رابه دخترش نشان داده بود و گفته بود که‌برای‌وصول چک ها میرود واضافه کرده بود که بمدت یک ماه بایکی ازدوستانش به مسافرت میرود.

هزینه قطعی حج برآوردمیشود

مدیران گروههای حج در تهران‌تعیین شدند و اسامی مدیران انتخاب شده از سوی سازمان اوقاف به آنها اعلام شد.

اسامی مدیران گروه سایر شهرستانهای استان مرکزی و دیگر استانهای کشور نیز پس از تصویب در شورایعالی حج اعلام خواهد شد.

امروز گفته شد که بعلت گرمای شدید درعربستان‌سعودی بیشتر مالکان منازل مدینه‌ومکه به ییلاق رفته‌اند و عزیمت مدیران گروههای حج برای اجاره خانه فوریت ندارد و مدیران گروههای انتخاب شده باید در اواخر ماه رمضان‌برای اجاره‌خانه و انجام تسهیلات لازم و تدارک مقدمات سفر زائران خانه خدا به کشور عربستان سعودی عزیمت کنند.

در حال حاضر هیات‌اعزامی سازمان اوقاف که برای‌برآورد هزینه قطعی حج به عربستان سعودی‌رفته‌است مشغول‌بررسی قیمت‌ها در عربستان است و بلافاصله پس از بازگشت این هیات هزینه سفر حج امسال اعلام خواهد شد.

اسامی پذیرفته شدگان کنکور دانشگاه ها شنبه‌منتشر میشود

اسامی‌پذیرفته‌شدگان دانشگاه ها و موسسات آموزش عالی سال‌تحصیلی۳۷ـ۲۵۳٦ آماده‌شد

فهرست نام کامل قبولشدگان نزدیک به ۲۲ هزار نفر برای رشته‌های شماره‌دار دانشگاهها و موسسات آموزش عالی که‌از طریق گزینش متمرکز برگزیده شده‌اند تا عصر فردا آماده و شنبه‌دراطلاعات‌منتشر میشود

سازمان سنجش آموزش کشور امروز اعلام داشت: تصحیح اوراق‌داوطلبان امتحان اعزام به خارج نیز از عصر امروز آغاز میشود و احتمالا تا عصر روز شنبه تصحیح و استخراج خواهدگردید واسامی پذیرفته‌شدگان روزهای یکشنبه و دوشنبه اعلام میشود.

خبرهای کوتاه

تلگرام تبریک

اعلیحضرت ملک حسین بن‌طلال پادشاه‌اردن‌هاشمی‌ـ عمان.

برای من موجب کمال خوشوقتی است که‌بمناسبت بیست‌وپنجمین سالروز فرخنده جلوس‌آن‌اعلیحضرت صمیمانه‌ترین تبریکات و ادعیه خالصانه خود را ابراز دارم از خداوند قادر متعال مسئلت دارم که آن اعلیحضرت‌را در انجام وظیفه عالیه خویش در خدمت به ملت برادر اردن هاشمی یاری دهد و به آن اعلیحضرت توفیق روز افزون در رهبری ملت برادر اردن هاشمی‌بسوی پیشرفت و تعالی عنایت فرماید. برای من مایه کمال مسرت‌است که شاهد توسعه بیش‌ازپیش مناسبات برادری دوستی و همکاری ثمربخش بین‌ایران و اردن هاشمی باشم. یقین دارم روابط ممتاز فی‌مابین همچنان در سالهای آینده بسود دوملت‌ماتحکیم‌خواهد یافت ازآن اعلیحضرت خواهشمندم درودهای‌مودت آمیز مرا بپذیرند.

برادر صمیمی شمامحمدرضا پهلوی

تلگرام تبریک‌ضیاءالحق به آموزگار

ژنرال ضیاءالحق فرمانده حکومت نظامی پاکستان‌و رئیس ستاد ارتش این کشور، در پیامی که برای دکتر جمشید آموزگار نخست وزیر ایران فرستاد انتصاب وی را به‌مقام نخست وزیری ایران تبریک گفت. ژنرال ضیاءالحق دراین پیام اظهار اطمینان کرده است که مناسبات موجود میان دو کشورپیش‌ازپیش تقویت‌خواهد شد.

تغییر محل اداره کل مالیات شرکتها

محل اداره کل مالیات شرکتها و ادارات فنی و شورایعالی مالیاتی تغییرمی کند و این واحد ها به ساختمان قدیم گمرک که در مجاورت وزارت امور اقتصادی و دارائی قرار دارد منتقل خواهد شد.

یک ایرانی در سیل ترکیه کشته شد

تبریز ـ خبرنگار اطلاعات: جاری شدن سیل در شهر ترابوزان ترکیه واقع در۴۵ کیلومتری مرزبازرگان تلفات جانی و خسارات فراوانی ببار آورد.مرتضی فریدون‌نیا کارمند عالیرتبه بانک مرکزی ایران که در راه عزیمت به ایران بود طعمه سیل شد.

تجدید نظر درتشکیلات

در تشکیلات ادارات شرکت های آب‌و برق منطقه‌ای تهران تجدیدنظرمیشودوعده کارمندان دفاتر مرکزی این شرکت ها کاهش خواهد یافت.

آسمان

سازمان هواشناسی امروز اعلام کرد: دریا امروز و فردا آرام‌و قابل استفاده است و آسمان شهر های شمالی‌کشور آفتابی و در بعضی نقاط نیمه‌ـ ابری خواهدبود.

درجه حرارت هوا در استان های گیلان و مازندران ظرف دو روز آینده حداکثر بین۲۸ تا۳۰ درجه و حداقل بین ۲۰تا ۲۲ درجه بالای صفر متغیرمی‌ـ باشد.

سخنگوی سازمان‌هواشناسی همچنین گفت:براساس آخرین اطلاعات رسیده، درجه‌حرارت آب دریا در نوشهر،بابلسر، بندر پهلوی و رامسر ۲۲ تا۲۳ درجه بالای صفر گزارش‌شده است.

هوای تهران در ۲٤ ساعت آینده صاف و دراوایل صبح غبارآلود پیش‌بینی میشود.

طرح طبقه بندی مشاغل معلمان و کارمندان تغییر میکند

طرح طبقه‌بندی مشاغل کارمندان و معلمان تغییرات وسیعی می‌کند و براساس این تغییرات بسیاری از رشته‌های شغلی رسته خدمات به رسته مهندسی و فنی تغییر می‌یابد، همچنین هفت رشته شغلی‌طرح طبقه‌بندی‌معلمان دریکدیگرادغام شده و تبدیل به سه‌رشته‌شغلی میشود.

در تغییرات جدید پیش‌بینی شده است که معلمان بتوانند تا گروه دوازده استخدامی ارتقاء گروه یابند.

امروز گفته شد نظر باینکه بسیاری از رشته‌های شغلی رسته خدمات و رسته فنی و مهندسی از نظر ماهیت‌وظایف و مسئولیتها بیکدیگر نزدیک است، مطالعات و بررسی‌های تازه‌ای در سازمان اموراداری واستخدامی کشوربرای انتخاب رشته‌های شغلی رسته خدمات، بمنظور انتقال به رسته فنی و مهندسی به دلیل نزدیکی‌بیشتر آنها باین رسته شروع شده است.

در تغییرات جدید طرح طبقه‌بندی کارمندان دولت همچنین در رسته فرعی‌خدمات هواشناسی متعلق به رسته‌فنی و مهندسی، رشته‌های شغلی دیده‌بان جو بالا، دیده‌بان سینوپتیک، پلاتور و چهارطبقه از رشته شغلی اقلیم‌شناسی با یکدیگر ادغام شده است وتحت عنوان‌رشته‌شغلی کمک‌هواشناس درچند طبقه شغلی تنظیم‌گردیده است.

برای اصلاح طرح طبقه‌بندی معلمان کشور نیز پیشنهاد شده است که تعداد رشته‌های شغلی این طرح از ۷ رشته به ۳ رشته کاهش یابد.

پائین‌ترین سطح مشاغل فوق قابل‌تخصیص به گروه دو استخدامی و بالاترین سطح آن قابل تخصیص به گروه یازده استخدامی است.

براساس‌پیشنهاد جدیدوزارت آموزش و پرورش و بررسی های کارشناسان، بعلت‌نزدیکی موجود بین ماهیت وظایف و مسئولیتهای ۷رشته شغلی‌فوق، کلیه مشاغل طرح طبقه‌بندی معلمان دررشته شغلی‌آموزگاری دبیری وهنرآموزی ادغام‌گردیده است.

همچنین در جهت تسهیل درارتقاء گروه معلمان و حمایت از آنها پیشنهاد شده است که پائین‌ترین‌سطح‌شغلی معلمان به گروه‌دواستخدامی‌وبالاترین‌سطح آن به گروه دوازده جدول حقوقی قانون استخدام کشوری تخصیص داده شود.

مایکل سارازین قبل از آنتونی کوئین به ایران می‌آید

امشب‌ساعت۲۱و۵۰دقیقه‌مایکل‌سارازین هنرپیشه‌امریکائی فیلم «تولدی دیگربرای پیتربراود» برای ایفای نقش اول فیلم «کاروانها» بکارگردانی «جیمز فارگو» وارد تهران میشود.

فیلم کاروانها با سرمایه‌ی‌مشترک‌ایران و امریکا در اصفهان فیلمبرداری‌خواهد شد. در این فیلم آنتونی‌کوئین، مایکل سارازین، جنیفر اونیل و بهروز وثوقی بازی دارند. جنیفر اونیل هم فردااز «رم» وارد تهران میشود.

«الموویلیامز» تهیه کننده‌ی فیلم‌مشهور «زوربای یونانی» با شرکت گسترش و فرهنگ و هنر در تهیه این فیلم سهیم است. فیلمبرداری فیلم را «داگلاس اسلوکومب» فیلمبردار مشهور امریکایی بعهده دارد.

یکماه دیگر نیزشاهدورود آنتونی‌کوئین به ایران خواهیم بود.

مردم نقائص سازمانها را باز گو میکنند

اقبالی که‌مردم ایران در روزهای اخیر نسبت‌به روش بحث‌و گفتگوی آزادبرای بازشناسی مشکلات کشور و جستن راه حل‌هائی مناسب با استفاده از افکار عمومی نشان دادند، موید این واقعیت امیدوار کننده است که می‌توان مشارکت عمومی‌مردم‌را برای حل معضلاتی که اینک رودرروی آنها ایستاده‌ایم برانگیخت.

از دیروز که «اطلاعات» آمادگی خودرا برای انعکاس بحث‌ها و انتقاد های سازنده‌مردم اعلام‌کرد، گروهی کثیر بوسیله تماس تلفنی یا دربرخورد با نویسندگان و گزارشگران ما انگشت بر نکته‌هائی گذاشتند که‌خواندنی است وراه‌گشا.

دراین صفحه، تعدادی ازاین اظهار نظریه‌ها و انتقاد ها را می‌خوانید.

کلنگ ماده صد هنوز سر میشکند

مهران بیوند میگفت:

چند روز پیش، در شرایطی که باوعده های مکررمسئولین مردم باور کرده بودند که‌دیگر کلنگ ماده صدبر ساختمانی فرو نخواهد آمد، ماموران دستگاه مسئول با دهها بولدوزر و کامیون و صد ها بیل و کلنگ، به‌محله‌ای بنام علی‌آباد ریختند تا دهها خانه را که بزعم آنها در خارج محدوده تهران، وبطور غیر قانونی ساخته شده بود، خراب کنند.

چنانکه در خبر ها آمده بود مالکان این خانه ها مقاومت کردند و صحنه‌هائی پدید آمد که‌نه‌خوشایند است، نه‌شایسته ملت‌ما، ونه هم قابل دفاع ...

من قصد دفاع از مردمی که این خانه‌ها را ساخته‌اندندارم زیرا معتقدم یك قانون ولوآنکه غلط باشد، باید تازمانی که لغو نشده مورد احترام قرار گیرد و رعایت شود. اما نمی توانم براین روش ماموران‌هم صحه‌بگذارم.

تابحال چندین مورد نظیر واقعه علی‌آباد‌داشته‌ایم وهمیشه هم این مردم بوده‌اند که‌مجرم و محکوم شناخته شده‌اند، اما حتی یك‌بار نامی از یك مامور خاطی دولت که‌این شهرکهادر مقابل چشمان آنها و با اطلاع آنها ساخته شده، بمیان‌نیامده است.

همیشه واقعه چنان تفسیر شده است که گوئی شهرك های غیر قانونی علف هرزی بوده‌اند که‌باریزش نمی‌باران وتابش اشعه‌ای اندك‌ازخورشید سبز شده‌اند، حال آنکه‌می‌ـ دانیم چنین نیست و غالبا در سبز شدن این شهرك ها ماموران خاطی هم دست داشته‌اند.

پس چرا غمض عین میکنیم‌و آنها رابه مجازات نمی‌رسانیم؟ واگر می‌رسانیم مردم را در جریان‌نمی گذاریم تا اگرقرار است مردم بدبین شوند به چند مامور خاطی بدبین باشند، نه آنکه همه چیز رابه حساب سازمان ها و دستگاه ها بگذارند.

نقشه جامع هم خار چشم است

از زبان خانم آسیه‌محرابی که خانه‌اش در «طرح» قرار دارد و سالها بلاتکلیف مانده است بشنوید:

من خانه‌دارم و طبعا بایداز یك مسئله فنی چون نقشه‌جامع شهر ها بی‌اطلاع باشم، اما سالها دوندگی در دستگاه مسئول برای تعیین تکلیف خانه‌ام مرایك متخصص تمام عیار مسائل مربوطبه نقشه‌جامع کرده‌است.

بگذریم از هزاران عیب و نقصی که‌این نقشه ها دارد (حتی طراحان آنها هم بعدا ناگزیر به تغییر پاره‌ای‌از این اشتباهات و اصلاح‌آنها شده‌اند اما یک عیب‌اساسی این نقشه‌ها این است که اجرایشان زمانی آغاز شد که نه اعتبار لازم برای اجرا فراهم بود و نه هم امکانات و نیروی انسانی. بدبختانه مجریان طرح‌ها غالبا افرادی بی‌منطق بودند و مثلانگاهی به نقشه می‌انداختند و می گفتند خانه‌ها و مغازه های خیابانی چون خیابان محل سکونت من در«طرح» است. یعنی چون خیابان توسعه پیدا می‌کند صاحبان خانه‌ها حق دخل و تصرف و تعمیر و این قبیل امور را درملک خودندارند. طبیعی‌است‌چنین ملکی را هیچکس نمی خرد و مالک باید به انتظارروزی بنشیند که شهرداری بیاید و ارزیابی کند و مبلغی بپردازد. و این انتظار هم از روزها به هفته، و از هفته ها به ماهها، و از ماهها به سالها می کشد. کمااینکه خود من پنجسال است انتظار می کشم‌و هنوز هم در حال انتظار کشیدن هستم.

نکته دیگر تقسیم اراضی شهرها به فضاهای مسکونی تجاری ـآموزشی‌وبهداشتی است‌که‌تقسیمی‌بود خنده‌آور و همین چندهفته پیش‌ناگزیر آن را لغو کردند. مثلا فلان منطقه را آموزشی اعلام کردند و گفتند آنجا کسی حق ساختن بنا های نوع دیگر را ندارد، ناگزیر صاحبان زمینی که در این قسمت‌ها واقع است سالها به انتظار نشستند تایکدست اندرکار مسائل‌آموزشی‌بیاید وزمین آنها را برای ایجاد تاسیسات آموزشی بخرد یا اجاره کند.

از این قبیل نارسائیهادر نقشه‌های جامع شهر ها فراوان است و برای آنکه این خاراز چشم مردم در آورده شودباید سریعانسبت به اصلاح آنها و تطبیق داد نشان با نیازهای جامعه‌اقدام شود.

توربوترن چه صیغه‌ای بود؟

پرویز یکتاپرست که از مشهد تلفنی با اطلاعات صحبت میکرد گفت: چند سال پیش، زمانی که اولین خبر ها در مورد خرید توربوترن برای راه آهن ایران چاپ شد در صفحه مخصوص چاپ نامه های خوانندگان، مقاله‌ای بقلم یک کارشناس‌مسائل راه‌آهن که گویا از بازنشستگان راه‌آهن بود، و متاسفانه‌نام ایشان را فراموش کرده‌ام، خواندم، نویسنده با استدلالی فنی ثابت کرده‌بود با وضع موجود خطوط راه‌اهن ایران، خرید توربوترن بمثابه دزیدن‌منار قبل از کندن چاه است.

آقای مورد بحث ثابت کرده بود باتوجه به زاویه های انحنای پیچ های راه‌آهن ایران ووضع ریل گذاری کنونی،نمی‌توان ازتوربرترن با سرعت های زیاد استفاده کرد، و ازسوئی بهره‌گیری ازاین نوع‌قطار برای‌راه‌آهن دولتی ایران مقرون به صرفه نیست

استدلال آن مرد محترم بقدری محکم و منطقی بود که اگر مسئولین وقت وزارت راه و ترابری و راه‌آهن گوش شنوا و اندیشه‌ای منطق پذیر می داشتند از خرید توربوترن صرفنظر می‌کردند.

اما دریغ که توربوترن‌ها خریداری شد و با بهای بلیطی‌نزدیک به بلیط‌هواپیما در خطوط بکار افتاد.

اوائل این قطار ها فاصله مشهد تهران را ۸ ساعت‌و کمی بیشتر می‌پیمود، اما حالا وپس از حادثه‌ای که اخیرا در همین خط روی داد ولی خوشبختانه بخیر گذشت و فاجعه‌ای ببارنیامد زمان مسافرت بین تهران و مشهد نزدیک به پانزده‌ساعت شده است. بهای بلیط‌این وسیله اعصاب‌فرسا ۲۳۱۵ ریال است و بلیط هواپیما ۳۰۰۰ ریال.

ترافیک... ترافیک

مرتضی جوادی نژاد، ساکن جنوب تهران:

چندروز پیش یکی ازبستگان شمال شهر نشین من به‌خانه‌ام آمد تابه‌اصطلاح‌صله ارحام‌بجای آورده باشد. در راهش به میدان شوش، چون‌یك‌خیابان این منطقه دردست تعمیرهای مربوط به اسفالت‌ریزی وجدول سازی بود، خود نخواسته به خیابان فرعی کشانده شد وبا توجه به تابلو های عبورممنوع وگردش بچپ وراست آنقدر بی اختیار راه پیمود که آخرـ الامر سراز ٥ـ٦ کیلومتری خرج از محدوده تهران «در جاده خراسان» درآورد! این خویشاوند، وقتی غروب‌خسته و عرق ریزان به خانه من وارد شد، گفت: امروز من کشف کردم شما تهرانی نیستید و اینجا هم جزئی‌از تهران‌نیست.

البته خویشاوند من کمی مبالغه کرده است،ولی بهرحال اگر مسئولین‌ترافیك چندساعتی دراین قسمت شهر رانندگی کنند کمی در لحن مصاحبه ها واطلاعیه‌هایشان درمورد بهبود ترافیك پایتخت تجدید نظر خواهند کرد. مضافی به‌این که ترافیك شمال و مرکز شهرحالا هم آزار دهنده است. افزایش جرایم رانندگی و بازو بسته کردن خیابان ها در آن قسمت های شهر هم گرهی نگشوده است.

بدون ۲۰ هزار وسیله نقلیه شخصی

سالهای گذشته، وقتی‌اول مهر میشدو موسسات آموزشی گشایش می‌یافت، باوجود کر بیست هزاروسیله‌نقلیه‌شخصی مسافرکش، تهرانیها برای رفت‌وآمد بابحران روبرو می‌ـ شدند امسال به‌قول مسئولین راهنمائی و رانندگی بیست‌هزار اتومبیل شخصی مسافر کش‌از دور خارج شده است بی آنکه بجای‌آنها وسایل نقلیه عمومی افزوده شود و با این وضع خدا میداند وضع مردم چه خواهدشد.

هم اکنون باوجوددرمسافرت بودن دهها هزار تهرانی‌وتعطیل مدارس و دانشگاه ها، ازدحام و معطلی در صفوف اتوبوس برای مردم مشکل حادی است تاچه رسد در مهرماه و ماه های بعد.

راستی وضع اتوبوسرانی تهران چه میشود؟ اگر روزی می‌گفتند بلیط دو ریالی برای تقویت بنیه مالی شرکت واحد و خرید اتوبوس های تازه ناکافی است،حالا که‌بحمدالله بلیط اغلب خطوط ۵ ریالی‌و ۱۰ ریالی است.

چهل روز دیگر به‌گشایش موسسات آموزش عالی مانده است و من‌پیشنهاد میکنم‌دولت مامورانی‌ویژه رابه این‌شرکت غیرفعال بفرستدو با بهره ـ گیری کامل از امکانات‌موجود آن وبکارانداختن‌تم‌می‌اتوبوس های تولید داخلی در خطوط اتوبوسرانی، این مشکل را برای مردم تحمل‌تر کند.

دنباله مطلب صفحه پنجم که اشتباها درصفحه ۲۳ نوشته شده درصفحه ۲۷ چاپ شده است.

تلفن ۳۲۸۴۳۱

برای دریافت اظهار نظرهای شما آماده است

دعوت عام روزنامه اطلاعات ازمردم، برای پاسخگویی به دعوت نخست وزیر، جهت بازگویی مشکلات خود، دیروز پس از انتشار روزنامه، باستقبال شدید مردم روبرو شد. بعدازظهر دیروز و صبح امروز مردم تلفنی با ما درد دل کردند تاروزنامه حرفهاشان را به اطلاع مقامات و مسئولان برساند.

بدین لحاظ که شرکت کنندگان در دعوت عام روزنامه اطلاعات برای اظهار نظر کردن در باره مسایلی که باآن روبرو هستند، دچار سرگردانی نشوند تلفن ۳۲۸٤۳۱همه روزه (باستثناء جمعه‌ها) از ساعت ۸ صبح الی ٤ بعد از ظهر اظهار نظر مردم رابرای درج در روزنامه دریافت می کند.

حرفها و درد دلهای مردم با دولت جدید

دولت باید با مردم سخن بگوید. مهر سکوت را باید از لب ها بگشاید. دولت باید مشکلات خود را ... با مردم درمیان بگذارد همانگونه که مردم صادقانه با اشاره نخست وزیر، لب به سخن گشوده‌اند و صادقانه مشکلات خود را با او و اعضای کابینه‌اش در میان گذاشته اند. این حرف مردم است که حاضرند خود را در مشکلات دولت سهیم کنند و همگام دولت، قدمهای او را توانی تازه ببخشند تا با گامهای بلند جامعه را به پیش راهبری کند.

مردم می گویند اگر دولت بموقع جریان خاموشی های برق را به اطلاع ما می رساند، ما اینگونه غافلگیر نمی شدیم

مردم می گویند باید دولت نظر های ما را که در جهت منافع عمومی است بشنود تا مادرمقابل حرفهای دولت بی تفاوت نباشیم.

مردم می گویند: دموکراسی یعنی گفت و گوی دولت با مردم و گفت و گوی مردم با دولت و مشارکت این دو با یکدیگر.

مردم می گویند: دولت باید کمیسیونهایی تشکیل دهد تا اعضای آن خواست های مردم را بررسی کنند و بدان پاسخ گویند.

مردم می گویند: حرفهای ما باید از طریق روزنامه ها به اطلاع دولت برسد. دولت از ماست و ما از دولت. پس نباید بین ما و دولت جدایی باشد.

امروز در گزارشی که ذیلا آمده است مردم حرفهای خود را باز هم با دولت در میان گذاشته اند با این امید که از دولت پاسخ های شایا بشنوند

ایران شاه محمدی دانشجوی جامعه شناسی دانشگاه تهران: دولت بمعنای قدرت یک جامعه برای رسیدن به آر مان های ملی آن جامعه، در حقیقت یکی از ساخت های تمدن بشری است که در طول تاریخ تدریجا تکامل پیدا کرده است یک گروه واحد سیاسی ملی است که در واقع نماینده ملت است، چون از طریق اوست که جامعه‌ای بسوی تکامل فرهنگی و اقتصادی و اجتماعی پیش میرود.

پس دولت از ملت جدا نیست و مفهوم و معنای ملت در مفهوم دولت متجلی میشود.

در میتولوژی های ایرانی گفته شده است که ملت باید همیشه بیدار و آگاه باشد تا مظهر خود را، یعنی دولت را از لغزش و اشتباه باز دارد.

در هزاره جمشید، جامعه و ملت از اهمیت خاصی بر خوردار بودند و در هزاره فریدون، اصول کشور داری با دولت. که تا امروز ادامه دارد به سه قوه قانونگزاری، داوری و مجریه تقسیم شده است. بنابر این در ایران باستان، قوه مقننه که از نمایندگان برگزیده ملت تشکیل میشد با دو قوه دیگر مجموعا اداره کشور را بعهده میگرفتند، این، اصول دموکراسی را نمایان و متجلی میسازد.

در اصل دموکراسی که بمعنای مردم سالاری است، نقش ملت در دولت اهمیت بیشتری دارد و در واقع انسان کامل امروز، انسان عصر دموکراسی است یعنی انسانی است جامع، که هر انسان بمعنای همه انسانها نامیده میشود.

گسترش مفهوم دموکراسی، به فرد، امکان میدهد تا در مسئولیت ها و تصمیم گیری های لازمه یک جامعه پیشرو، مشارکت داشته باشد و در جامعه امروز ما، مردم خود بخود نقش بیشتری را نسبت به گذشته برای مشارکت در تصمیم گیری ها جستجو میکنند.

این خواست مردم اگر عملی شود، یعنی اگر به آنها فرصت داده شود تا در تصمیم گیری ها و برنامه ریزی ها شرکت کنند، در حقیقت به اراده آزاد و اصالت فرد ایرانی، احترام گذاشته شده است و این نیاز روحی انسان امروز که در جستجوی ارتباط با دیگران است بر آورده میشود و در چار چوب هدف های مشترک، تمایل همکاری مردم با دولت برای تلاش بیشتر و ساختن یک جامعه مترقی تر تقویت میگردد.

هر جامعه دموکراسی، انسانی را احتیاج دارد که آموزش دموکراسی دیده باشد بدین معنا که حس داوری و قضاوت صحیح را پیدا کرده باشد، پس، از اینطریق است که مردم مشارکت بیشتر در زندگی اجتماعی، سیاسی، فرهنگی و سندیکایی خواهند داشت و از این طریق است که خواستهای خودشان را بصورت فرد، اما در چار چوب اجتماع، بگوش دولت خواهند رساند. اگر برنامه ریزی دولت ها بر اساس سنجش افکار عمومی و کمک گرفتن از افکار عمومی صورت نگیرد و بر حمایت ملت متکی نباشد، باید گفت که دولتی تنها خواهد بود در حالیکه پشتوانه دولت ها، قدرت جمعی مردم است.

دموکراسی یعنی وحدت ملی

مساله دیگر این است که باید توجه داشته باشیم دموکراسی ما سابقه خیلی طولانی تر از دموکراسی غرب دارد، چون قبل از آنکه در عصر رنسانس از حکومت مردم بر مردم صحبت شود در ایران همه کارها بر مبنای مشورت با نمایندگان مردم انجام میگرفت این نوع دموکراسی، اصیل ترین نوع دموکراسی بود که عرق ملی و ناسیونالیزم را که امروز خواهان آن هستیم، تقویت میکرد، بنابر این معتقدم که دموکراسی در نهایت امر به وحدت ملی و اتحاد و یک پارچگی جامعه ایرانی می پیوندد.

آذرعلمی دانشجوی ارتباطات:

رئیس دولت جدید و اعضای کابینه اووظائفی را که درقبال جامعه دارند باید، انجام دهند و حقایق را افشاء کنند و به انتقاد سازنده توجه کنند،

متاسفانه درحال حاضر انگشت روی هرمساله‌ای که بگذارید مشکلات بسیاری دارد که مردم با آنها روبرو هستند.

اسماعیل علوی، کارمند:

اگر مردم نتوانند عقاید خود را آزادانه و براحتی بیان کنند مسئولان نیز نخواهند توانست خواستهای مردم را براورده سازند. اگر آنها توجهی به گفته های مردم نکنند،

و این ازعوامل حیاتی دموکراسی و تفاهم بین مردم و دولت است و دراین تفاهم بود و نبود مردم نیز تاثیری نخواهد داشت، اینجاست که نقش حساس وسائل ارتباط جمعی بعنوان رابطی میان مردم و دستگاه باید مورد مطالعه قرارگیرد چون لزوم ازادی واقعی درهرکشور ازادی مطبوعات است و اگر مطبوعات نتوانند وظیفه خود را بدرستی انجام دهند حالت بی تفاوتی درمیان مردم نسبت به مسائل بوجود خواهد آمد.

سازمانها باید جواب انتقادهای مردم را با دلیل و منطق بدهند نه اینکه خود سکوت کنند و یا انتقاد کننده را متهم و مغرض

عبدالهادی اقایان نماینده مجلس شورایملی میگوید: من نماینده مردم هستم و از جانب مردم مأموریت دارم که خواست های آنان را مطرح و تعقیب نمایم چه پشت تریبون مجلس و چه درصفحات روزنامه. وی گفت:

نخستین انتظار مردم آن است، وعده‌ای که دولت میدهد به آن عمل کند، بعبارت دیگر وعده سرخرمن نباشد و اگر هم مشکلاتی در انجام وعده هایش وجود دارد آنها را با بی پروایی به مردم بگوید، وسایل ارتباط جمعی مخصوصا جراید را بکمک بگیرد تا مردم را از علل و عوامل انجام نشدنی کارها آگاه کند. این رویه سبب خواهد شد که مردم احساس کنند در کارها بنوعی دخالت و نظارت دارند، در نتیجه به مشارکت بیشتر، علاقه بیشتری نشان خواهند داد.

امروز از شاهرود نامه‌ای برای من رسیده است که در آن تقاضا کرده‌اند لطفا «سال جاری» را برای ما معنی کنید، چون پنجسال است که به ما میگویند در «سال جاری» فلان کار را انجام می دهیم و نداده اند.

اما از همه مهمتر آن است که وسایل ارتباط جمعی، مخصوصا جراید به وظیفه اصلی و پراهمیتشان یعنی به «انتقاد» توجه بیشتری داشته باشند، چون انتقاد سالم و سازنده و ارشاد کننده، بسیاری از مسائل را بخودی خود حل خواهد کرد، بسیاری از

بقیه در صفحه ۲۳

دولت از ملت جدانیست و مفهوم و معنای ملت در مفهوم دولت متجلی میشود

لطفا «سال جاری» را برای ما معنی کنید، چون پنجسال است که به ما میگویند در «سال جاری» فلان کار را انجام می دهیم و نداده اند

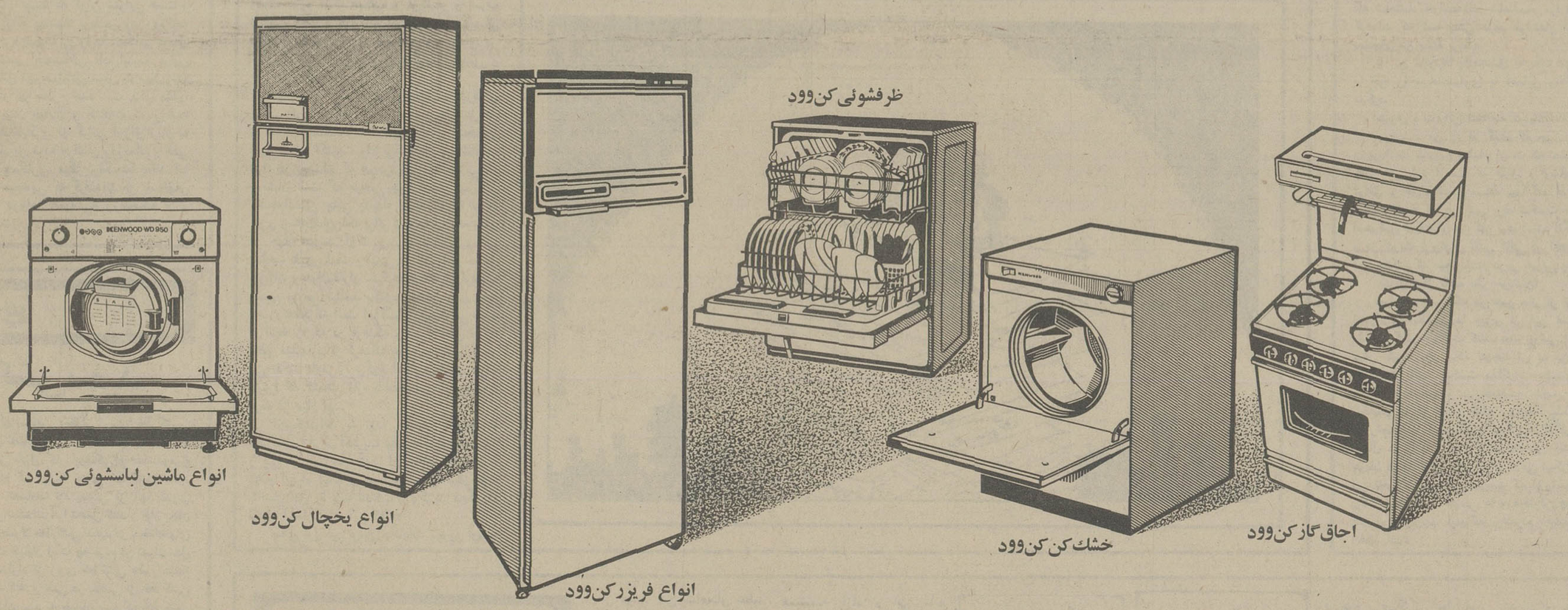

سری هم آهنگ لوازم خانگی کِن وُود مخصوص زندگی آپارتمانی

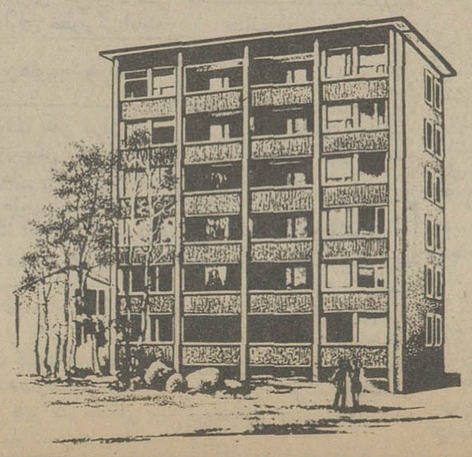

با انتخاب سری هم آهنگ لوازم خانگی کن‌وود

ازبرنامهٔ هم آهنگ: سرویس ـ تعویض قطعات ونظارت مستمر به همه وسایل خانگی یکجا استفاده کنید این برنامه سالهاست که درکشورهای بزرگ صنعتی و در زندگی آپارتمانی با موفقیت اجرا میشود.

KENWOOD

انواع یخچال‌های کن‌وود دو در و یك در از ۱۰ فوت تا ۱۴ فوت در رنگهای مختلف و انواع فریزرهای جالب کن‌وود از ۷ فوت تا ۱۱ فوت رسید.

شرکت نمود (سهامی خاص) نماینده انحصاری کن‌وود انگلستان درایران

قسمت بازرگانی و نمایشگاه: خیابان تخت جمشید ـ ساختمان بلر

تلفن های ۱۸ تا ۱۷ ـ ۸۳۲۰۱۷ تا ۷ ـ ۸۳۳۰۰۵ تا ۹ ـ ۸۳۸۰۷۶ ـ ۸۳۶۷۷۹

قسمت سرویس: خیابان سوم اسفند ـ شماره ۴۴ ـ تلفنهای ۱۵ تا ۳۰۹۱۱

اطلاعات

بنیانگذار: شادروان عباس مسعودی
صاحب امتیاز و مدیر: فرهاد مسعودی
سردبیر: حسین بنی احمد
سال پنجاه و دوم
محل اداره: خیابان خیام. ساختمان اطلاعات
تلکس ۲۱۲۳۳۶ ـ تلگرافی: اطلاعات. تهران.
تلفن ۳۲۸۱

سخن روز

دوره اتحاد ملی

«همه چیز را همگان دانند» این یک ضرب‌المثل قدیمی درزبان فارسی است و کمتر کسی را میتوان یافت که بدین زبان شیرین سخن گوید و آن را نشنیده باشد یا دست کم با شنیدن آن، دریایی از مفاهیم نهفته درآن را بی هیچ مخاطره‌یی نپیماید. درین پاره حتی روایتی هست که آن را به بزرگمهر حکیم وزیر دانشمند انوشیروان دادگر نسبت میدهند، ملخص روایت این است:

«پیرزنی چندین پرسش را با بزرگمهر درمیان نهاد و پاسخ آنها را از آن حکیم خواستار شد. بزرگمهر دربرابر هریک از پرسش ها بی درنگی گفت: نمیدانم!.... پیرزن براشفت و فریاد برآورد: تو که دستور شهنشاه جهانی و در کسوت وزارت مزدی هنگفت می ستانی، چگونه پاسخ پرسشهای پیرزنی مانند موا ندانی؟... آن بزرگوار فرمود: اگر پاسخ هرپرسشی را میدانستم و جامع همه دانشهای جهان میبودم، هرچه گوهر گرانبها درسراسر گیتی هست نیز نمیتوانست مزدی بسزا برایم باشد»

اکنون نیز، درایران، عصر «همگان» است. دراین دوران، ایران بیاری همگان نیاز دارد. بگفته دکتر جمشید آموزگار نخست وزیر: «مهمترین مساله درحال حاضر آن است که مشارکت مردم درکارها بیشتر شود... کمبودها و معایب را بلافاصله باید با مردم درمیان گذارد....

«انتظار دولت این است که مردم نسبت به مسائل مملکتی اظهار نظر کنند و مشکلات خود را صادقانه بیان کنند تا راه حل های لازم برای این مشکلات پیدا شود.»

از گفته های آقای نخست وزیر چنین بر می آید که دوره «پنهانکاری» بسرآمده و درباره مسائل مربوط به مردم دیگر پشت اتاقهای دربسته تصمیم گرفته نخواهد شد. از همین رو، روزنامه اطلاعات بحکم وظیفه‌یی که هرنشریه صاحب رسالتی با عنوان «رکن چهارم مشروطیت» بردوش دارد، از شماره گذشته برنامه وسیعی را آغاز کرده تا وسیله ارتباطی مستقیمی میان مردم و دولت باشد. براساس این برنامه، مردم میتوانند درباره مشکلات خود و بطورکلی هرمساله‌یی درددل خود را با «اطلاعات» درمیان نهند تا از طریق روزنامه باطلاع دولت رسد و برای آنها چاره اندیشی شود. توجه و علاقه‌یی که مردم نسبت به این برنامه ـ درهمین مدت کوتاهی که از انتشار چگونگی آن می گذرد ـ نشان داده‌اند، دلگرم کننده و امید بخش است. این استقبال نشان میدهد که برخلاف اعتقاد گروهی از بدبینان، مردم ایران گرفتار فلسفه «به من چه» نیستند.

همه اینها نشانه های امیدواریست مایه دلگرمی است و نماینده این که براستی میتوان هرنوع فاصله‌یی را میان ملت و دولت از میان برد. فی‌الواقع درعصر رستاخیز، چنین فاصله‌یی نمیتواند باشد مگر آن را بصورتی مصنوعی ایجاد کنند.

اما نکته حائز اهمیت، حفظ این امیدواری دردل مردم است. مردم باید بدانند و ببینند که گوش شنوایی هست و نیرویشان درانتقاد و ارائه پیشنهاد بربادنمیرود. روزنامه اطلاعات از سالها پیش، صفحه‌یی را به انعکاس درددل مردم و طرح مشکلاتشان اختصاص داده است. دراین صفحه نه تنها از مسائل مهم مملکتی سخن به میان آمده بلکه مشکلات کوچکتر نیز مطرح شده است. برای مثال، خواننده‌یی از خاکی بودن خیابان و کثافات تلنبار شده درمحله‌اش خرده گرفته، دیگری از گرانی ارزاق زبان به شکوه گشوده وو.... بنابرین مردم حرفشان را زده‌اند و حتی درصورت دعوتشان به همکاری، هرگز درنگ نکرده‌اند. اما درمقابل، همواره تنها نتیجه‌یی که گرفته‌اند جز پاسخهای کلیشه‌یی دستگاههای «روابط عمومی» وزاتخانه ها و ادارات دولتی نبوده است.

نامه به سردبیر

خط کشی سفید

شنیدم که شادروان سناتور جلیلی روی خط کشی سفید خیابان با اتومبیل تصادف کرده و جان خود را از دست داده است. نگارنده در طول کار پزشکی‌ام مصدومین بسیار زیادی را دیده‌ام که درست روی خط کشی سفید تصادف کرده و شدت تصادف نزد بعضی از آنها بقدری شدید بوده است که نتوانسته‌اند آنرا تحمل کنند و جان بجان آفرین تسلیم کرده‌اند. اصولا خط کشی سفید در ـ خیابانهای تهران ناامن‌ترین قسمت خیابان است چه مردم در تهران مثل شهرهای خارج عادت ندارند از روی خط‌کشی بطور دسته جمعی و گروهی حرکت کنند و حتی در بعضی از خط کشی ها مثل محل ورود میدان سپه به خیابان سپه که خط کشی به چراغ راهنمائی نیز مجهز است با وجود اینکه وقتی چراغ راهنما سبز است و عابرین پیاده فرصت کافی و حتی زیادی دارند که از عرض خیابان و درروی خط کشی سفید عبور کنند، متاسفانه وقتی چراغ راهنما برای عابر پیاده قرمز میشود باز عابرین آنهم بطور متفرق و پراکنده و تک‌تک از لابلای اتومبیل‌های در حال حرکت رد می‌شوند. بدیهی‌ست که این حالت را نمیتوان در کشورهای غربی دید و همانطوریکه اتوموبیل‌ها موظف به رعایت چراغ راهنما هستند عابرین پیاده هم علامت چراغ را رعایت میکنند. با این وصف ملاحظه میکنید بسیاری از رانندگان اتوموبیل‌ها که این شکل حرکت عابرین پیاده را از روی خط‌کشی ها آنهم به کندی دیده‌اند برای آنکه حرکت اتوموبیل‌ها دچار کندی نشود در نزدیکی‌های خط‌کشی سفید بر سرعت اتوموبیل میافزایند که تا عابر پیاده نرسیده خط‌کشی را پشت سر گذارند! بهمین دلیل تصادف روی خط‌کشی سفید خیابانها با تجربه‌ای که نگارنده طی معاینه و درمان هزاران بیمار تصادفی بدست آورده است شدیدتر و خطرناکتر از سایر نقاط خیابانها است. عیب دیگر کار اینجاست که مردم خط‌کشی سفید را محل امن می‌پندارند وآن احتیاط و دقتی را که بهنگام عبور از سایر نقاط عادی خیابان روا میدارند در موقع عبور از خط‌کشی سفید رعایت نمیکنند وتصور میکنند که بهرحال رانندگان وسائط نقلیه در نزدیکی خط کشی به مسئولیت خود پی برده و معنی خط‌کشی سفید را درک میکنند.

بهرحال آنچه تجربه نشان داده اینست که حتی در هنگام عبور از روی خط‌کشی سفید نباید جمله معروف ((حق تقدم با عابرپیاده)) را در نظر داشت و همیشه باید این نکته را بیاد آورد که برای بسیاری از رانندگان محل خط‌کشی شده وخط‌کشی نشده کوچکترین تفاوتی ندارد. بنظر من حرکت از عرض خیابانها چنانچه دسته جمعی صورت گیرد و همه با هم حرکت کنند و مواظب یکدیگر باشند بهتر از حرکت سریع، حساب نشده و تند یک عابر پیاده است که راننده هم نمیتواند عکس‌العمل عابر را در برابر فرمان دادن‌های خود درک کند.

دکتر طهمورث فروزین

هزل تعلیم است آنرا جد شنو

جواد مجابی

مثنوی مولوی بی تردید روی خطاب با خاصان دارد و جهت سخن مولوی باکسانی چون خویشتن بوده است. شک نیست که درک آن معارف که در مثنوی آمده ذهنی روشن و کارآمدمیخواهد اما با نگرش دیگر می بینیم که هربحث فلسفی وعرفانی در مثنوی با حکایتی آغاز میشود تلخ یا شیرین، گرچه این شیوه را پیش از او شاعران دیگر آزموده‌اند، اما این شگرد را به کمال در مثنوی میتوان دید.

مولوی با آوردن قصه های طبیت آمیز در آغاز سخن خود قصدی ندارد جزاینکه با عامه به زبان آنان سخن بگوید.

به تعبیری، مولوی از سوئی خطاب با خاصان دارد و از سوئی با قصه هائی ساده با عوام زمزمه دارد، و دراین شیوه تناقضی نیست. از آنرو که کسی چون مولوی معلم مردم است و روی سخن اوبا قشر و طایفه ای نیست او با بشر ـ ونه تنها با هم عصران خود ـ سخن میگوید، لاجرم سخنش فراز و ضروری دارد که آدمیان چالاک یا وامانده از راه را، به طریق می کشاند اونمیخواهد عوام، عامی باقی بماند و با کلامش در تربیت فرهنگی اومیکوشد و البته با آن عامی که جهدی در جهالت خوددارد سخت در جنگ است، همچنانکه خاصان تهی مغز را چون عوام کالانعام از حریمش میراند.

مولوی فرزانه‌ای است با فرهنگ که سوی سخنش، گفتن از این جهان و آن جهان با مردمان است.

اوسخنش را می باید با مردمان در میان گذارد، ذهنش آینه است که کارگاه هستی در آن انعکاسی روشن دارد. او میخواهد بی ابهام و تردید از جهان خویشتن سخن بگوید. اما برای چه کس؟

مولوی نمی خواهد تنها برای خاصان و تربیت شدگان و اهل سخن، حرف خویش را برزبان آورد که پاره‌ای از انرا باوردارند و در پاره‌ای دیگر انکار کنند، این معلم بزرگ میخواهد در جامعه خود دگرگونی تازه‌ای پدید آرد و بی توجه به تقسیم بندیهای فرهنگی آنانرا که روحی پاک و سرشتی پذیرا دارند بخودبخواند و سخن حق را با آنان در میان نهد. بعبارتی دیگر اونه دانشمندی است که تنها برای اهل دانش سخن گوید یا شاعری که برای معشوقکان و اهل ذوق بسراید یا عارفی که روی با صاحبدلان داشته باشد بلکه اوچون پیامبری برای امت سخن میگوید و در کار آنست تاحرف خودرا که بسبب محتوایش پیچیدگیهائی دارد برای همه آسان کند. ازاین رو به قصه دست می یازد و از فرهنگ عوام آنچه را که لازم است میگیرد و از شعر و ضرب المثل و قصه و هزل و شایعه، انرا دستمایه ای میکند با دانشی که از فرهنگ خاصان دارد در میامیزد تا سخنش برای هردوگروه شنیدنی و پذیرفتنی باشد.

مولوی با فرهنگ عوام آشناست. ژرفای زندگی توده را کاویده است، قصه ها، متل ها، وراجیها، اشتغالات، انگیزه های سخن، سرگرمیهای اکثریت را زیرکانه باز می شناسد. چرا؟ چون میداند که هم درمیان این توده بی نام و نشان است که مردانی چون شمس تبریزی وحسام‌الدین چلپی پدیدار میشوند که نه به یاری رسالاتشان بلکه براثر شعشعه‌ی ذات، آتش در جهان میزنند. اوکه پرورده خاندان روحانی صاحب نفوذی است و نیمی از عمررا در محفل بزرگان و دولتمداران سرکرده و دقایق فرهنگ رسمی را می شناسد یکباره به تهی بودن آنچه که روشنفکرانه است اما انسانی نیست پی میبرد و آنچه را که در فرهنگ رسمی عاطل است، باطل میشمارد. از فرهنگ عوام پوست را بدور می افکند تامغز را برگیرد آنگاه میخواهد حرف خودرا که کلماتی تازه با مفاهیمی تازه است با مردم در میان نهد.

اومیخواهد با توده سخن بگوید، تا مگرکسانی از آن اکثریت عظیم ـ دردوره خودش و پس از خود شایسته‌ی آن سخنها باشند و با کلام اوبراه آیند و میداند که از میان توده خاصان حق را باید شناخت و برگزید. میگوید:

نردبان آسمان است این کلام»

پله‌ی اول این نردبان حکایات شیرین اوست که لحن ساده و برانگیزاننده و هوش ربا دارد ـ نیمی از این حکایت ها طعمی ازهزل و مطایبه وطنزدارد، مردم را به خواندن و شنیدن میکشاند تا ذهنش آماده سخن شد مولوی اورا به پله‌ای بالاتر می برد، حرف دیگر و قول و قرار دیگر همچنان تازرف‌ترین و والاترین کلام از پوسته تا گوشت تا پنهان ترین خون مخاطب که همچنان با تعلیم این آموزگارراهی طولانی پیموده است خودرا در برابر اقیانوسی می یابد و کشتی الفاظ اورا برفراز موجهای معنایی تاب می برد.

بدینگونه مولوی آموزگار هوشمند عصر شعرش را که پاره‌ای از حکمت و پاره‌ای از سودا در آنست برغم دیگر شاعران سردرگریبان پیش از خود، نه برای خود و نه برای دوروبریها و نه برای خاصان معاصر، اوبرای مردم همه عصرها می نویسد. اوسخن خویش را برای همه می نویسد و بشر را فارغ از زمان و مکان در خطاب می آورد و میخواهد حکایت عشق را، ابدیت را، انسان سالاری و معرفت را با مردمان در میان نهد و گاه از این نمی هراسد که برای کودکان و نادانان بزبان آنان سخن براند، خوشا که دردل طالب بوحیله رهی کردن چون مرید که شیفته آمد، دیگر خود براه میاید. برمیگردیم به معنای خاص و عام در آغاز سخن

خاصان در اینجا همواره از طبقه ممتازنبوده که دررده سالکان گاه می بینیم که فلان نجاروبهمان کفشگر یا پاره دوزبراثر تربیت سخن مولاناگاهی بجائی رسیده‌اند که پسران وزیرناقص عقل را در ارزوی فهم زندگی خویش براتش نهاده‌اند. مولوی برای آنان سخن گفته که ظرفیت از خود فراتر رفتن داشته‌اند.

مولوی که ابعاد چندگانه‌اش، اورا شاعری سودائی، عارفی صاحب دستگاه، روحانی محبوب عامه، مردی سرسپرده به کیش و منکرقشریان پیش چشم می آورد، در نخستین نظر آموزگاری است که مبانی مکتب خویش را بر عرفان استوار میکند اما پیش از آن به ویران کردن آئین و رسوم باطل می کوشد در اینجا من به آنچه مولوی میخواهد بسازد کاری ندارم بلکه ردتیشه اورا بربنیان عقاید مرسوم دنبال میکنم. مولوی میداند که برای گفتن حرف تازه باید حرفهای بی اعتباررا نخست به خلق شناساند و برویرانه آئینها ورسمهای کهنه، طرحی نودر افکند. مولوی درویران کردن گستاخ، بی پروا و شوخ طبع است، از هیچکس پروا ندارد و از بازگوئی هیچ قصه‌ای که موقعیت احمقانه موجودرارسوا کند باکی ندارد.

اودر نیمی از کار خود ـ ویران کردن ـ عبید دیگری است، گرچه عبید رندی است که به ساختن التفاتی ندارد. اما مولوی میگوید:

هزل تعلیمست آنرا جدشنو
تومشو برظاهر هزلش گرو
هرجدی هزلست پیش هازلان
هزلهاجداست پیش عاقلان.

مولوی چندان پای بند هزل نیست که سخن را سرقصه هزل امیزپایان یافته به بیند او تعلیم پیش نظر دارد و پس از قصه هزل امیز گریزی میزند که اصلا ربطی به آن قضیه طیبت امیز پیدانمیکند. انگار از خوابی به بیداری رسیده باشی تفاوت چندانست و سخن بعدی ـ تعلم ـ انچنان والا، که وسوسه های هزل محوو بیرنگ میشود.

هزل برای مولوی شروع است و بهانه، حال آنکه برای عبیدیان است و تخطئه.

قصه های هزل

بیشتر داستانهای مثنوی مایه‌ای از طنز دارد، البته فرقی هست بین طنز و هزل، درداستانهای طنز امیز مثنوی از غرابت رفتار آدمی به شگفت در میائی و از تضادها چنان تردیدی در توحاصل میشود که کمتر چیزی را باور میکنی و متوجه حرکت نیش قلم بسوی خودش میشوی. اما درهزل و طبیت، قصه قهقهه انگیز است یا وسوسه امیز، می خندی و حیرت میکنی و از حمایت این و آن تفریح خاطری برای خود پدید می آوری. غافل از اینکه خود نیز دستمایه تفریح این و آنی

بشکن ان شیشه‌ی کبود وو زرد را
تاشناسی گرد را و مرد را

گاهی طنز دربافت قصه است، قصه جدی است اما حیرت و تردید دربافت قصه پنهان است مثل قصه آن وزیر که خود به سختی رضا داد تا همسایگان را به کشتن دهد،

اوبظاهر واعظ احکام بود
لیک درباطن صفیر دام بود
دردرون سینه‌اش می کاشتند
غائب عیساش می پنداشتند

بعد از آن چهل روز دیگر دربست ـ خویش کشت و از وجود خود برست.

او با طومارهای متفاوتی که به نائبان متعدد خود داده بود، غائله‌ای پدیدار کرد تا براثر آن صدهزاران مردتری کشته شد.

تازسرهای بریده پشته شد
کیفیت رفتار آن وزیر و فریب خوردن عامه و سپس خاصان، انگاه خودکشی وزیر و کشته شدن هزاران نفر براثر فتنه اوعبرتی است نیشخندامیز که هنوز هم دراقطار گیتی نظایری دارد. یا قصه شکار شیر و گرگ و روباه که گرگ درحضور شیر، نطق فروگذاشت، و کشته شد و روباه چاپلوسانه خدمت بجا آورد و صاحب جاه شد. درقصه حضرت عیسی ابلهی را می بینیم که به جد از او میخواهد شیرمرده‌ای را زنده کند وحضرت ناگزیر چنین می کند و شیر بمحض زنده شدن ابله را فی‌المجلس برمیدارد دراین قصه ها، طنز درژرفای قصه پنهان است درنخستین قصه رفتار کاراگاهان ملک درزمینه شیوه های حکومت به طنز بازگشته میشود دردومی رفتار فردی را درقبال صاحبان زور آشکارا میکند و قصه سوم بازگوی بلاهتی است که مایه مرگ را بدلخواه دردسترس ابله میگذارد.

البته قصه‌های طیبت آمیزی دیگری هم از این دست هست که سادگی آن بیشتر و طبعا خاطر خواه عوام است مثل مسافری که شیادان خرش را کشته و بریان کرده بودند و او خود در عیش و سرور، به تقلید از شیادان «خر برفت و خر برفت آغاز کرد.»

و فردا صبح فهمید که سرودش چه معنی داشته است. یا مثل آن دزد که در خانه‌ای می‌برید و پرسیدند چیست گفت دهل میزنم، گفتند کو صداش؟ گفت فردا می‌آید.

بسیاری از این قصه‌ها ـ که مولوی در ۶ دفتر خویش آورده پیش از او بین مردم ساری و جاری بوده و مولوی از این قصه‌های مشهور عامیانه استفاده کرده و حرف خود را از این بدیهی‌ها آغاز کرده و به دریافتهائی فراسوی قصه رسانده است.

پاره‌ای از قصه‌ها از قصص قرآن یا کتب عرفا گرفته شده و پاره‌ای دیگر لغز و مثل و افسانه‌ای رایج بین مردم بوده است و من در این نوشته بیشتر به بررسی قصه‌های عامیانه پرداخته‌ام.

واما هزلیات

در هزلیات که هجو پرده در از شاخه‌های آنست، شاعر حکایتی عفت سوز و بی پرده در آستین دارد که با شرح این قصه‌ها هم گوشه‌ای از خلقیات مردمان آن دوره را به نیشخند باز می‌نماید هم در ورای زهر خندش، حرف خود را در افقی دیگر میگوید نگاه کنیم به حکایت مردی که هنوز دعوی مردی داشت و لوطی چون او را به کار گرفت.

برمیانش خنجری دید آن لعین
پس بگفتش بر میانت چیست این
گفت آنک با من اریک بدمنش
بد بیاندیشد بدرم اشکمش
گفت لوطی شکرلله را که من
بدنیا ندیشیده‌ام با تو به فن
چونکه مردی نیست از خنجر چه سود
چون نباشد دل، ندارد سود خود

یا حکایتی چون کنیزک و کدو (ص ۸۶ دفتر پنجم) و یا زنی که در پای امرودبن با فاسقش در آمیخت (ص ۴۸۸ دفتر چهارم) و یا کافر شکمباره‌ای که در خانه رسول خدا مهمان شد (۶ دفتر پنجم) وصیت مردی که بدخترش گفت مگذار در خانه شوهر حامله شوی (۲۳۳ دفتر پنجم) و یا داستان خلیفه و آن زنک و قضیه شیر کشتن سوی خیمه آمدن (۲۵۳ دفتر پنجم) یا حکایت هندوئی که عاشق خداوند زاده

بقیه در صفحه ۲۷

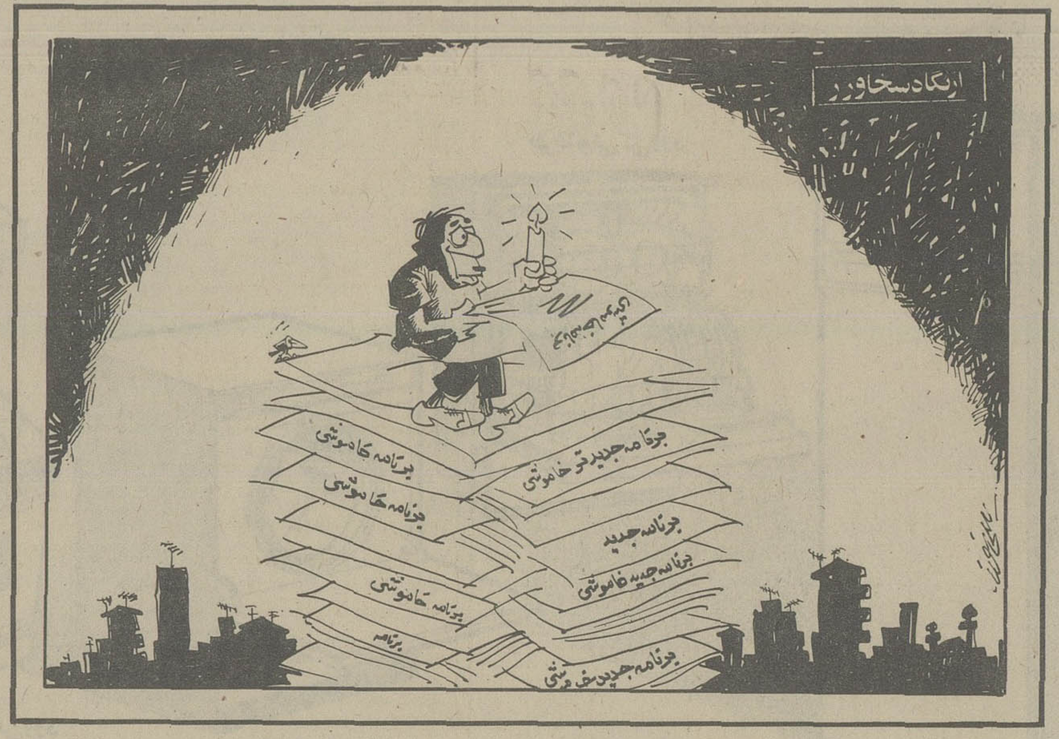

افکار یک پادشاه

نوشته: ر ـ ک ـ کارانچیا ۷۲

تحریک افکار عمومی

سئوال ـ من تفاوت چندانی بین نقطه‌نظرهای شماو مصدق در مورد ملی کردن صنعت نفت ایران تشخیص نمیدهم. در نتیجه برای من غیر قابل درک است که چرا مصدق بجای شیوه تظاهر آمیزی که در پیش گرفت حاضر نشد روی هدف مشترک با شما همکاری کند. چه تفاوت بنیانی میان تلقی اعلیحضرت و نظر مصدق در مورد مسئله نفت وجود داشت؟

جواب ـ جان کلام در مسئله مورد بحث ما این بود که انگلیسی‌ها، ناگزیر بودند بحران نفت را با مردی که دستچین شده خودشان، یعنی عامل سر سپرده‌ای بود که در عین حال چهره یک رهبر ضد انگلیسی را برای خود ساخته و پرداخته کرده بود حل و فصل کنند.

مصدق برای مستحکم‌تر کردن اساس قدرتش احساسات ضد انگلیسی مردم را دامن میزد، ولی در همان حال، او و آن دسته از نمایندگان مجلس که وی را برای نخست وزیری پیشنهاد و برای این مقصود انتخابش کرده بودند، همه از عناصری بشمار میرفتند که به وجود پیوندهای نزدیک میان آنان و انگلیسی‌ها معروف و شناخته شده بود. معمایی که انگلیسی‌ها با آن سرو کار داشتند. از این قرار بود: انگلستان باید چه میکرد تا با یک عوام فریب دو چهره راه حل دوستانه‌ای برای مسئله نفت پیدا کند و با چنین کسی به توافق مرضی الطرفین برسد؟

هنگامیکه آورل هریمن و هیئت استوکس به ایران آمد من درباره مسئله با مصدق صحبت کردم، و او آشکارا به من گفت پادشاه شمائید. شما امر کنید تا من هم اطاعت کنم. شما مفاد و شرایط توافق را تعیین بفرمائید تا من هم طبق آن مفاد و شرایط عمل کنم.

سئوال ـ واکنش شما چه بود؟

جواب ـ من به او گفتم: شما نخست وزیر هستید. وظیفه شما این است که خودتان تصمیم بگیرید. کاری که شما باید انجام دهید این است که طرق و وسایلی را که برای حل و فصل دوستانه قضایا لازم است پیدا کنید.

سئوال ـ چه نیرنگی در پس نقاب مطیع نمایی مصدق پنهان شده بود؟

جواب ـ نیت او آشکار بود. مصدق در مردم احساسات ضد انگلیسی بوجود آورده بود. او نمی‌خواست از آن موضع رفیع پائین بیاید چنان عملی عمر مشغله سیاسی وی را یک باره پایان میداد، او به چیزی کمتر از ملی کردن صنعت نفت قانع نبود. اما در عین حال وظیفه داشت از اربابان انگلیسی خود هم دلجویی کند. بنابراین مصدق در یک بن بست قرار گرفته بود. در آن شرایط اگر من چیزی پیشنهاد میکردم که به رتق و فتق قضایا منجر میشد این امر به او کمک میکرد تا با انگلیسی‌ها کنار بیاید. به آن ترتیب برای او آسان بود تا افکار عمومی را تا جاییکه به مردم مربوط میشد بر ضد من بسیج و تحریک کند.

سئوال ـ از چه راه اعلیحضرتا؟

جواب ـ در صورتیکه من به او دستور میدادم که راه حل دوستانه‌ای پیدا کند مصدق خودش را در چشم افکار عمومی مقدس و صاحب فضیلت جلوه میداد و تمام تیرهای ملامت بخاطر تسلیم شدن بطرف من نشانه گیری میشدند. در صورتیکه کار در جایی خراب میشد، او مدعی بی‌گناه بودن میگردید و خطاب به ملت میگفت: «این چیزی است که شاهنشاه خواسته‌اند. شاهنشاه مرا مجبور به کاری کرده‌اند که شما یعنی مردم خواستار آن نبوده‌اید ولی دستهای من بسته بودند»

با این مانورها یا مصدق به یک شهید تبدیل میشدو یا خود را سیاستمداری با فضایل والای معنوی وانمود میکرد.

سئوال ـ بنابراین شما چه کردید؟

جواب ـ من به او گفتم که چون اوست که نخست وزیر است بنابراین وظیفه اوست که تصمیمی بگیرد و بهر حال کار خود اوست که طرق و وسایلی برای حصول توافق و حل و فصل مسئله پیدا کند. در من این احساس وجود داشت که در پس پرده شکست مذاکرات با هیئت استوکس توطئه‌ای در کار بوده است. انگلیسی‌ها در عراق و در کویت ثروتهای نفتی کافی در اختیار داشتند، و من فکر میکنم که میخواستند درس عبرتی به ما بدهند.

سئوال ـ از نقطه نظر خودشان؟

جواب ـ نه. بلکه در عین حال از نقطه نظر خودمان. استراتژی انگلیسی‌ها چیزی از این قماش بود: ابتدا با مذاکره کردن موافقت کنند، بعد، روشی انعطاف ناپذیر در پیش گیرند بطوریکه نتیجه‌اش به بن بست کشاندن مذاکرات باشد. شکست مذاکرات،مصدق و ایادی او را برآشفته میکرد و در نتیجه منجر به بیرون راندن انگلیسی‌ها از ایران، قطع روابط دیپلماتیک و تعطیل سفارتخانه و کنسولگریها میگردید. انگلیسی‌ها سپس این اعمال ما را با مسدود کردن چاه‌های نفت و متوقف کردن جریان درآمد نفتی برای ایران تلافی میکردند در مرحله بعد، این تحولات به جایی میرسید که ما را مجبور میکرد تا از برکت استظهار انگلیسی ها به مخلوقی چون مصدق کرنش کنیم وزانوبزنیم. اینهاکه برشمردم دقیقا چیزهایی بودکه اتفاق افتاد

دنباله دارد

چهل سال قبل...

برق و یک تذکار مهم به اهالی تهران

بطوری که اطلاع حاصل کرده‌ایم تاکنون بیش از یک ثلث شهر از نعمت الکتریک و جریان دائمی کارخانه معظم برق شهرداری بهره‌مند شده و در بیشتر خیابانهای مهم چراغهای جدید نصب گردیده است و باجدیت و کوششی که ابراز میشود طولی نخواهد کشید که تمام شهر ازاین نعمت مهم برخوردار خواهد شد.

تصور نمی‌کنیم لازم باشد دراینجا از اهمیت برق الکتریک دردنیای کنونی که بعضی آن را عصر برق الکتریک نامیده‌اند گفتگوکنیم. زیرااکنون هرکس کم و بیش بدخالت‌هائی که برق در زندگانی کنونی انسان دارد و باهمیت نیروی عجیب و اسرارامیز آن واقف و آگاه میباشد و اکنون برق از لوازم و ضروریات اولیه زندگانی و از عوامل مهم آسایش و رفاهیت بشر متمدن کنونی شمرده میشود.

خوشبختانه بادایرشدن کارخانه معظم برق شهرداری مردم و اهالی تهران نیز از نعمت برق دائمی که چنانکه گفتیم از ضروریات اولیه زندگانی کنونی شمرده میشود بقدر کافی بهره‌مند شده و خواهند شد. کارکنان ادارات و بنگاهها که سابقا هنگام تابستان از گرمای هوا درزحمت بودند اکنون بواسطه بادبزن‌های برقی از فشار گرمای هوا آسوده شده و باراحتی و آسودگی کامل وظایف خودرا انجام میدهند. همچنین خانواده‌هائی که تاکنون مشترک برق شده‌اند از فواید این شاهکار عظیم اختراعات عصر کاملا برخوردارند.

نکته مهمی را که ما لازم میدانیم دراینجا گوشزد اهالی پایتخت نمائیم و مکررهم بوسائل مختلف اداره شهرداری در ضمن آگهی‌های متعدد باطلاع اهالی رسانیده است وموضوع خطر مهم برق زدگی است که در نتیجه دست زدن بسیم و جعبه های انشعاب وکلیه وسایل برق تولید میشود. البته شکی نیست که اشخاص بزرگ و عاقل میدانند که دست زدن بسیمها و آلات و ادوات برق چون پیوسته دارای جریان دائمی است، دارای خطرمرگ است.

تلفن‌های جدید تهران

شرکت تلفن ایران که از چند روز پیش مشغول نصب سلکتورهای وارده بوده تاکنون قسمت مهمی از سلکتورها را دردستگاه خودکار نصب کرده و بطوری که اطلاع حاصل شده است از شماره ۴۰۰۰ تا ۷۰۰۰ در تمام اوقات روز بی‌مانع و بکلی ازاد است و برخلاف گذشته که استفاده از تلفون مخصوصا در ساعات پیش از ظهر کار مشکلی بود اینک تمام شماره‌های نامبرده همیشه ازاد و بی مانع می‌باشد و بانصب بقیه سلکتورهای وارده بکلی رفع زحمت عمومی خواهد شد. ضمنا آقای اورت که یکی از مهندسین مجرب و متخصص کارخانه زیمنس المان می‌باشند و از طرف شرکت تلفون ایران برای انجام کارهای کابل و دستگاه تلفن خودکار تهران استخدام شده بودند بتهران وارد و در شرکت تلفن مشغول و رفع نواقص و انجام کارهای مربوطه شده‌اند.

رسیدگی بامور قضائی

جناب آقای دکتر متین دفتری وزیر عدلیه و چند نفر از روسای ادارات آن وزارتخانه برای رسیدگی بامور دادگاههای غرب، دیروز بطرف کرمانشاه عزیمت نمودند.

قدردانی و تشویق

بنابپیشنهاد رئیس شفاخانه آموزشگاهها از طرف وزارت معارف بخانم مریم میرهادی پزشک قسمت دندانسازی آموزشگاهها مدال درجه اول علمی اعطاء شده است.

ورود و خروج کشتی

تلگراف نماینده اداره از عباسی: کشتی بارتیا حامل ۲۲۸ کیسه گندم و غله ساعت ۸ صبح وارد و پس از بارکردن ۲۰۰ عدل قالی و مویز بهندوستان مراجعت نمود.

کشتی خوزستان حامل ۱۵۵۰۰ حلبی مواد نفتی از آبادان وارد و مشغول تخلیه می‌باشد.

حراج گیوه

مقداری گیوه بشرح ذیل گیوه دوره‌دار ۱۴۰ عدد گیوه کرمانشاهی ۷۷ عدد جوراب تخت جرمو گردپا ۲۴۰ طرقی گردپا ۱۵۰ عدد گیوه لاستیکی ۴۸۶ زوج گیوه صد برگ ۸۸ زوج گیوه خامه‌پیچ ۶۸ زوج گیوه میان دوال ۱۹ عدد گیوه هندی ۱۰۰ عدد آجیده شهری ۱۱۸ زوج گیوه هندی ۱۷۶ عدد طرقی مردانه ۲۰۰ زوج ملکی قمشه ۲۲۰ زوج برای ساعت ۴ بعدازظهر روز ۱۳۱۷/۶/۲۰ درمحل حراج عمومی واقع در چهارراه کلوبندک بطور مزایده بفروش میرسد.

خبرهای خارجه

برلن ـ محافل مجاز اظهارمیدارند در مصاحبه‌ای که میان (فن‌ریبن تروپ) وزیر امور خارجه المان و «توگو» سفیرکبیر ژاپن بعمل آمده مسئله خاوردور و اختلاف ژاپن باروسیه مطرح مذاکره بوده است. همان محافل می‌گویند موضوع مساعدت المان باژاپن در صورت وقوع جنگ هنوز مورد بررسی واقع نشده است. ناظرین امور اظهارمیدارند سفیرکبیر ژاپن سعی کرده است در ضمن مذاکرات معلوم دارد در صورت وقوع جنگ میان ژاپن و روسیه، دولت المان بژاپن کمک خواهد کرد یانه.

اعتراض ژاپن به روسیه شوروی

توکیو ـ خبرمیرسد که دولت ژاپن بوسیله سفیرکبیر خود مامور مسکو برعلیه حمله جدید روسها در تاریخ ۵ اوت باراضی منچوکوئو اعتراض نموده است زیرا ۱۲ نفر سرباز روسی از مرز واقع در نزدیکی پاسگاه هیجدهم مرزداری واقع بین «سوئی فن‌هو» و «پوکراتی چاپایا» و «تونینگ» عبورنموده شروع بعملیات نظامی کرده‌اند در صورتی که سربازان ژاپنی درروز هفتم اوت حمله کرده و ان‌هارا بعقب رانده‌اند.

ژاپن و استفاده از گاز سمی

توکیو ـ اتهام چینیها دائربراستعمال گاز سمی در جبهه «یانگ‌تسه» را که براساس گزارش بیمارستان انگلیسی در «هانچانگ» از طرف نماینده چین بجامعه ملل تسلیم شده هم وزارت جنگ و هم وزارت دریاداری ژاپن جدا تکذیب مینمایند.

تأسیس دانشکده نظام در کشور سعودی

از خبرنگار مخصوص در بغداد ـ بطوری‌کروزنامه الزمان در ضمن خبرهای خود می‌نویسد حکومت سعودی نجد و حجاز مصمم شده که یک دانشکده نظامی برای تربیت افسران ارتش در مکه یا ریاض تأسیس نماید و ضمنا درنظر دارد که برنامه و اسلوب تعلیمات آن‌مطابق آموزشگاههای نظام عراق نماید و بدین مناسبت در همین چند روزه وزیرجنگ حجاز برای انتخاب و استخدام معلم از میان افسران عراقی وارد بغداد میشود.

مخالفت هندیها بانقشه انگلیسها

سیملا ـ هیئت قانون‌گذاری باکثریت هشتاد و یک رای دربرابر سی و سه رای یک میلیون لیره انگلیسی هزینه اضافی تجدید سازمانهای لشکری انگلیس در هندوستان را رد کرده است.

کلیه نمایندگان هندو و مسلمان و برخی از نمایندگان دسته‌های اروپایی بادادن رای مخالف در نطق‌های خود اظهارداشته‌اند اگر دولت انگلیس میخواهد در هندوستان نیروی لشکری خودرا تجدید و تکمیل نماید باید متحمل هزینه ان بشود زیرا دولت انگلیس حق ندارد چنین تحمیلی بهندیها بنماید.

«نقل از اطلاعات ۲۰ مرداد ماه ۱۳۱۷»

سرگردانی محصلین ایرانی در خارج

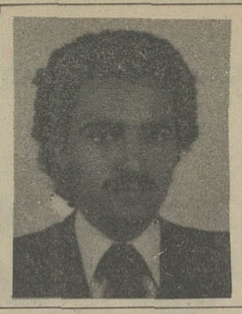

جان محمد مژدهی نویسنده این مطلب دانشجوی سال سوم حقوق سیاسی و اقتصادی دانشگاه آکسفورد است که دوره ابتدائی را هنگامی که پدرش درماموریت آمریکا بود دران کشور طی کرد ـ دوره متوسطه را درمدرسه آمریکائی تهران بپایان رسانید و آنگاه به انگلستان رفت.

چند ماه پیش مرگ یک دانش‌آموز ایرانی در انگلستان موجب گفتگوی مردم کشور ما و بحث داغ در روزنامه های تهران گردید. چون امروز کمتر فامیلی پیدا میشود که یکی از وابستگان آن در خارج ایران به تحصیل اشتغال نداشته باشد و علاوه بران خودکشی دانش‌آموز (مهران سرکشیک ناراضی از زندگی خویش در خارج از کشور معطوف به سابقه نبوده و برای مردم تازگی داشته است. با وجودی که ـ جزئیات مطلب روشن نیست و صحیح هم نیست که نتیجه‌گیری مسئله منحصر باخبار روزنامه ها باشد ولی این پیش امد نمیتواند مانع اظهار نظر نسبت به مشکلات دانش‌اموزان و دانشجویان در خارج کشور بشود.

✱ مشکل محصلین ما در خارج از کشور خیلی پیچیده است و قبل از همه باید دانست که اختلاف بزرگی بین نیازها و مشکلات دانش‌اموزان و دانشجویان در ـ خارج از ایران وجود دارد. زیرا دانشجو قسمتی از مشکلات دوران بلوغ خود را گذرانده و تحول خلقی و نازک نارنجی بودن خویش را پشت سر گذاشته و مشغول تحصیل حرفه ایست که بدان علاقه نشان داده است. ولی دانش‌آموز هنوز در راه رشد و پختگی میباشد که از این بابت چیزی در کتابهای درسی او وجود ندارد و معمولا تعداد کمی از دانش‌آموزانی که در کشور خود زندگی میکنند میتوانند با اراده‌ی قوی این دوران عبوری و رسیدن به رشد را بدون دغدغه بگذرانند ولی اکثریت از راهنمائی مستقیم و از کمک های آگاهانه یا ناخودآگاه والدین بهره‌مند میشوند لذا دانش اموزان ایرانی در خارج کشور از این نعمت عظمی که همکلاسیهای بومی او برخور دارند بهره‌مند نیست و با توجه‌به انکه نارسائیهائی در سیستم آموزشی کشورمان وجود داشته و کمبودهائی در آن ـ ملاحظه میشود که موجب هجوم محصل ایرانی به خارج از کشور است لذا بر تعدادی که محرومیت از نعمت مورد بحث خواهند داشت سال بسال افزده میگردد:

✱ بیشتر محصلین ایرانی را در خارج دانشجویانی تشکیل میدهند که معمولا در سن بالای هیجده هستند و آنها هم مشکلاتی دارند به ویژه اگر قدرت و شانس

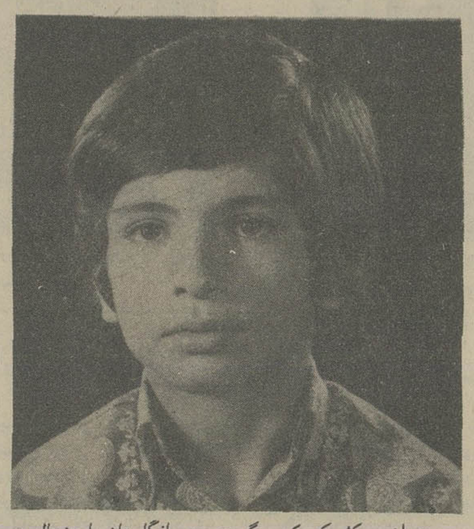

مهران سرکشیک که مرگ وی در انگلستان با جنجال در ایران و اروپا روبرو شد

رفتن به دانشگاه را بدست نیاورند (متاسفانه عده این دانشجویان در انگلستان زیاد است) و اگر زمینه های اجتماعی و تربیتی دانشجویان به آنها اجازه رشد و بلوغ اجتماعی را نداده باشد عملا در حد دانش‌آموز باقی میمانند و ـ انچه مانند پتکی برسر این گروه فرود میاید آنستکه جامعه‌ی ایرانی کسانی را که درجه‌ی دانشگاهی بدست نیاورند عاطل و باطل و بی‌ارزش میپندارد و این موضوع باعث میشود که فشار بیشتری بر دانشجو برای بدست اوردن «امتیاز دیپلم» بهر قیمتی که شده است وارد بشود و دانشجوی فاقد صلاحیت برای راه یافتن به یکی از دانشکده هائی که متناسب ذوق اوست، در خارج از کشور سرگردان باشد.

✱ زیان این کار چیست؟ ضررمالی، بطور مثال اگر اکنون صد هزار ـ دانش‌آموز و دانشجو در خارج از کشور داشته باشیم و هر کدام بطور متوسط سالانه پنج هزار دلار نیاز داشته باشد، پانصد میلیون دلار از دست داده‌ایم، آنهم بدون محاسبه مخارج رفت و آمد پدران و مادران و خرید آنها در خارج. تازه این زیانهای مالی در طول زمان نسبت به اثرات اجتماعی و سیاسی فوق‌العاده ناچیز است مانند از دست‌دادن زبان و فرهنگ ملی. اما دانش‌آموزان در خارج از کشور با فشاری روحی مواجه هستند که معمولا در ـ دید اول بدان توجه نمیشود. یک دانش‌اموز ایرانی را مثال بزنیم که ازهواپیما پیاده میشود و به یک مدرسه‌ی شبانه‌روزی انگلیس میرود که معمولا این مدرسه با راهنمائی اشخاصی غیر از پدر و مادر انتخاب میشوند و اغلب والدین اطلاعی نسبت به اینگونه مدارس ندارند. در صورتیکه اگر یک بچه انگلیسی بخواهد وارد مدرسه شود. پدر و مادر او تعداد زیادی از مدارس را بازدید میکنند، با مدیران انها به گفتگو مینشینند، با دوستان و اقوام خود نسبت به مزایای هر مدرسه بحث میکنند و بعد فرزند خود را به مدرسه میگذارند. ولی دانش‌اموز ایرانی که غالبا تا قبل از ورود به مدرسه انگلسی از زندگی مرفهی برخوردار بوده و در زیر بال و پر پدر و مادر خود بسر میبرد. ناگهان خود را با محیطی نامانوس روبرو میبیند. نکته درخور توجه دیگر اینکه در اغلب اوقات دانش‌اموز ایرانی زبان انگلیسی نمیداند و یا اشنائی مختصری به لغات و اصطلاحات کلاسیک دارد و نمیداند که در مدارس شبانه روزی انگلستان برای بچه های بزرگتر از نظر کلاس درس امتیاز و برتری قائل میباشند، و اگر دانش‌آموز کلاس بالاتر از دانش‌آموز کلاس پایین‌تر خوشش نیاید با توجه به عدم اشنائی کامل به زبان و اختلاف زمینه های اجتماعی ـ بین دانش‌آموز کلاس بالا و پائین غیر قابل اجتناب است که بصورت ضربه‌ی دیگری در دوران تحول ورشد و بلوغ بر او وارد میشود و اگر خدای نخواسته صاحب امتیاز (دانش‌آموز کلاس بالاتر) هم بخواهد فاقد صلاحیت باشد در این صورت برخورد بین دو دانش‌آموز بطور یقین منجر به تراژدی خواهد شد.

✱ در مدارس اروپائی هر سال بر تعداد دانش‌آموزان خارجی افزده میشود علت آنستکه وضع اقتصادی مدارس روز به روز بدتر میشود و این مدارس تمایلی از روی عدم رضا و رغبت باطنی به جذب دانش‌آموز خارجی نشان میدهند که همزمان با کمبودهای سیستم و امکانات اموزشی ما موجب هجوم دانش‌آموزان ما به خارج میشود و در این میان نکته جالب آنستکه پدر و مادر ایرانی که فرزند خود را به خارج میفرستد نمیداند که مسئولان مدارس به مشکلات دانش آموز ایرانی توجهی ندارند و یا نمیتوانند خود را فورا اماده و مهیا برای تربیت و تعلیم دانش‌آموز ایرانی کنند. و حتی ـ بعضی از مسئولان این مدارس با وجودیکه پول زیادتری از دانش‌آموزان ایرانی میگیرند، کمتر به مسائل محصل ایرانی توجه دارند.

✱ متاسفانه سرگردانی محصلین در خارج، بصورت همه‌گیر در آمده و ندانستن زبان، آنها را مجبور میکند که بطرف قسمتهای علمی هجوم بیاورند که بیشتر درسهای آن فرمولی است. درست است که ما به تکنولوژی چشم داریم باید مشوق محصلین ایرانی برای تحصیل علوم باشیم، ولی زندگی در جهانی که هر روز تغییر میکند، نیاز به فرهنگ دینامیک دارد که آنرا فیلسوفان، ارتیست ها و نویسندگان ـ تامین میکنند و دانشجویان ایرانی که در زبان ضعیف هستند از قسمتهای مختلف علمی مدرک میگیرند ولی عملا بهره‌ای از علوم نبرده‌اند.

✱ اغلب والدین به ریزه کاری سیستم اموزشی خارج ایران وارد نیستند واز راه دور بچه‌ی خود را تشویق به پزشک و مهندس شدن میکنند. در صورتیکه نمرات او چنین چیزی را تائید نمیکند. و یا انکه بازار کار در جامعه‌ی ما موجب میشود که محصل بر خلاف استعداد و شایستگی خود قدم بردارد و ناکام گردد و طبق اخلاق و رویه ایرانی تمام این مسائل را فامیل محصل، به گردن دولت و سفارتخانه هایمان میاندازد.

✱ مشگلات و مسائل محصل ایرانی بر دوش سفارتخانه هایمان سنگینی میکند و آنها نمیتوانند از عهده این مهم برآیند. چون راهنمائی هر محصل ساعتها وقت میگیرد.

✱ با عنایت بدین نکات میتوانم پیشنهادهای زیر را بنمایم:

۱ ـ مسئولان اموزش باید مشگلات محصلین ایرانی در خارج از کشور بصورت روشن و بدون پرده پوشی بوسیله رسانه‌های گروهی به اطلاع مردم برسانند.

۲ـ مدارس حرفه‌ای بوسیله‌ی دولت و صاحبان صنایع باید تقویت شود و درحد مدارس اروپائی شود.

۳ ـ تحت هیچ عنوان محصلی که در مدارس ایران سابقه‌ی تحصیلی خوبی ندارد. نباید برای تحصیل به خارج برود، حتی اگر پذیرش از دانشگاه های خارج دریافت داشته باشد.

✱ این چهار پیشنهاد بیشتر متوجه دانشجویان است و حتی میتواند طرز تفکر پدر و مادر را تغییر دهد. پیشنهاد پنجم متوجه حزب رستاخیز ملت ایران است که باید میزگردهای آزادی برای گفت و شنود غیر رسمی بوجود آورد

مد برای دخترخانمهای جوان

رنگ لیموئی مناسب این فصل است که با رنگ پوست بدن دختر خانمها بر اثر آفتاب برونزه شده هماهنگ است دو مدل مینی شلوار با دم پای دوبل با بلوز روی آن از همان رنگ مناسب کنار دریا که روی مایو پوشیده میشود کلاه، دستمال گردن، کیف کوچک که بگردن آویخته میشود هم آهنگی لباسها را بیشتر می کند.

سوفله کلم

از ملکه یوسفیان

موادلازم: کلم ۱ کیلو
شیر ۱ لیوان
کره ۲۰۰ گرم
پنیر هلندی رنده شده ۲۰۰ گرم
نخود فرنگی پخته با کنسرو
چهار قاشق غذاخوری، هویج فرنگی ۴ عدد
تخم مرغ ۳ عدد
آرد نیم سیر

طرز تهیه: بعد از آماده کردن مواد لازم ابتدا کلم را بشکل خلالهای باریک ببرید و آنها را در ماهی تابه با کمی روغن سرخ کنید در ماهی تابه را بگذارید تا کلم با بخار پخته شود ـ حالا آرد را داخل ظرف دیگری با کره سرخ کنید بطوریکه تغییر رنگ بدهد بعد شیر را روی آرد ریخته بهم بزنید تا آرد صاف شود و کمی بجوشد و غلیظ شود و بشکل یک سس سفید آماده شود این سس را کنار بگذارید حالا هویج را پخته ریز بشکل نگین خرد کنید بعد زرده تخم مرغ را خوب بزنید با سس سفیدی که از آرد و شیر آماده کرده بودید مخلوط کنید حالا سفیده‌های تخم مرغ را جداگانه بزنید تا پف کند حالا ته یک ظرف نسوز را کمی چرب کنید یا کمی روغن ریخته آب کنید با حرارت حالا کلم سرخ شده و پخته هویج و نخود با سس که آماده کردید با زرده‌های تخم مرغ و کمی از سفیده‌های تخم مرغ را مخلوط کرده تمام این مواد را داخل ظرف نسوز بریزید بعد روی این مواد بقیه سفیده زده شده را بریزید تا روی این ماده بوسیله سفیده‌های تخم مرغ پوشیده شود بعد پنیر هلندی را روی این ظرف سوفله رنده کنید و ظرف را در فر قرار بدهید بمدت ۲۰ دقیقه بعد از این مدت سوفله حاضر میشود و ظرف را سر سفره برده فورا نوش جان کنید تا سرد نشود

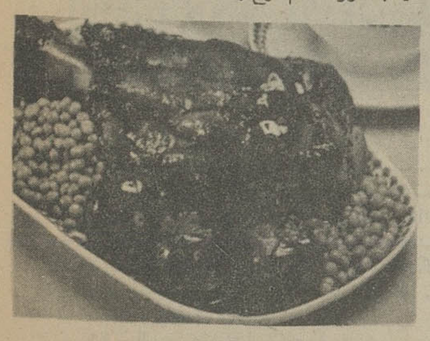

فال فردای شما

- ♑ جدی: فعالیت شما در کارتان بیشتر میشود و مورد تحسین قرارمیگیرید. نگران مسائل کوچک نباشید و آنها را بیش از حد بزرگ نکنید.
- ♒ دلو: تغییرات مهمی در زندگیتان پدید میآید اما مراقب باشید که بدون مطالعه تصمیم مهمی را اتخاذ نکنید.
- ♓ حوت: زندگی اجتماعی شما تحول بی سابقه‌ای می یابد و به موفقیت های تازه‌ای دست می یابید.
- ♈ حمل: درمحیط کار اوضاع مطابق میلتان است و پیشرفت خوبی میکنید. ملاقات جالبی بایک دوست انجام میدهید.
- ♉ ثور: موقعیت چشم‌گیری در انتظارتان است با شخصی جالب آشنا میشوید که نقش مهمی درسرنوشت شما دارد.
- ♊ جوزا: دوستی جدید به زندگی شما وارد میشود که از مصاحبت اولذت خواهید برد.
- ♎ میزان: برنامه روزانه خود را طوری ترتیب دهید که همیشه اوقات استراحت هم داشته باشید. سعی کنید کارهای خوب را نیمه تمام رها نکنید.
- ♏ عقرب: ممکن است چند روزی کارهایتان به کندی انجام شود ولی اوضاع بزودی تغییر خواهد کرد.
- ♐ قوس: پس انداز خود را برای خرید چیزهای کم ارزش و غیر لازم هدر ندهید. از راه دور پیغام جالبی دریافت خواهید کرد.
- ♑ جدی: گوشه گیری نکنید و اوقات فراغت خود را در کنار دوستان صمیمی بگذرانید. با شخص مورد علاقه خود تفاهم کامل خواهید داشت.
- ♒ دلو: از جانب دوستان خوب خود پیشنهاد جالبی دریافت می‌کنید. مقداری از وقت روزانه خود را به خودتان اختصاص دهید.
- ♓ حوت: مسئولیت‌های جدید باعث پیشرفت سریع شما در کارها خواهد شد و اشخاص پر قدرت از شما حمایت خواهند کرد.

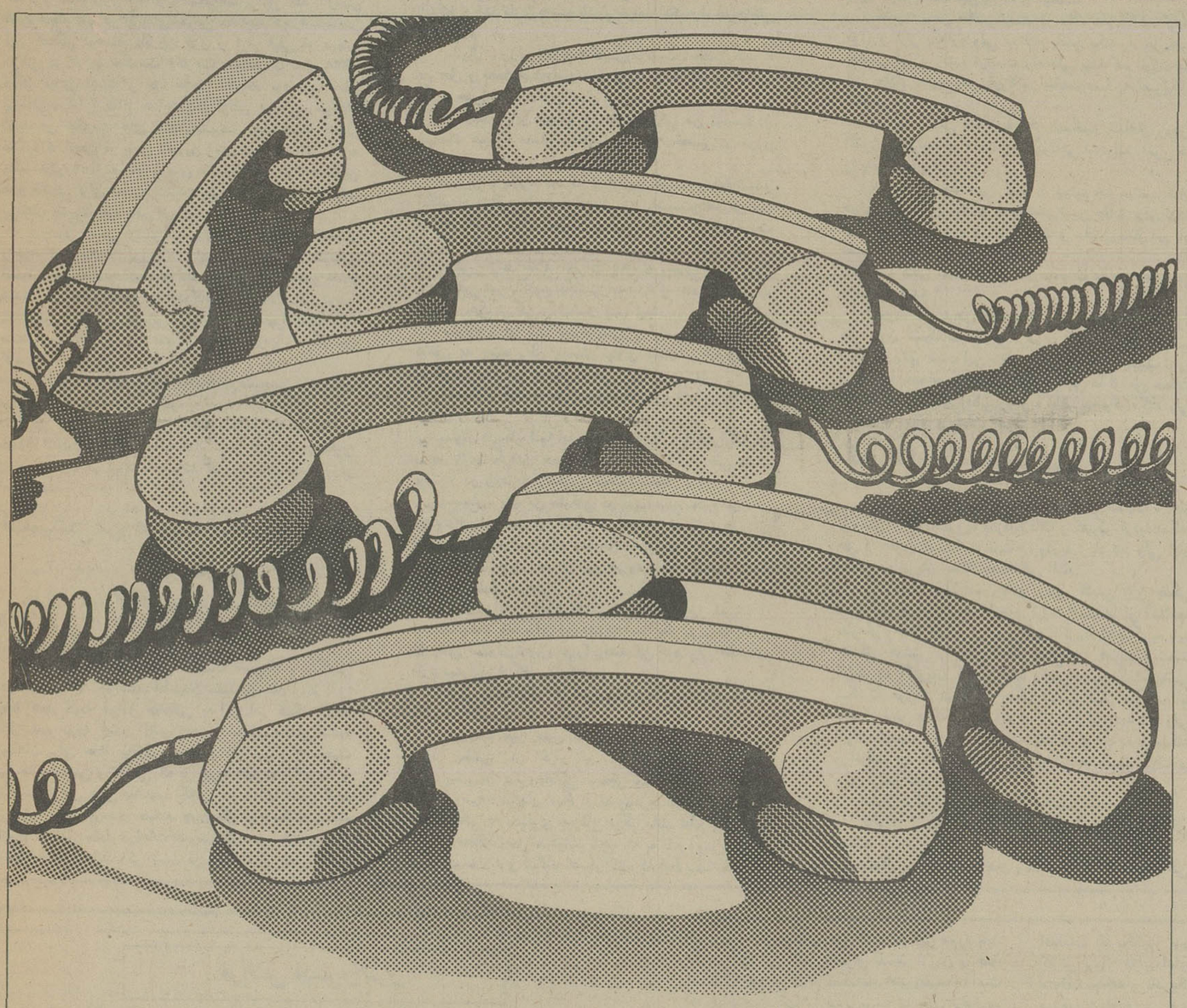

اگراینهمه تلفن برای کارتان لازم است، شمابه یک سیستم خاص تلفنی احتیاج دارید!

به یک مرکز تلفنی کراس بار .
وقتی حجم فعالیتهای سازمان شما بجائی رسیده است که باید بیش از ۲۰ شماره تلفن داخلی داشته باشید ، بهتر است سیستم مرکز تلفنی الکترونیکی یا "کراس بار GTE" را در نظر بگیرید .
چگونگی کار تلفنهای یک سازمان میتواند رابطه مستقیم با روحیه و راحتی اعصاب کارکنان داشته باشد و سیستم مدولار الکترونیکی کراس بار با استفاده از پیشرفته ترین تکنولوژی آمریکائی ساخته شده که باعث هیچگونه ناراحتی و خللی درامرارتباطات داخل و خارج سازمانی نمیشود و کارکنان شما با اعصاب راحت میتوانند همچنان برایتان سود بخش باشند . مراکز تلفنی کراس بار در کلاسهای متفاوت میتوانند با تعداد معینی خطوط خارجی از ۲۰ تا هر تعداد خط داخلی را بسادگی در سازمان شمابوجود آورد
این سیستم قادر بانجام کارهای خارق العاده ای است که کارآیی امور ارتباطی شما را چندین برابر میکند .
شرکت تابیران با تجارب چندین ساله در امور سیستمهای ارتباطی آماده است تا در امر مهم گسترش ارتباطات داخل سازمانی شما را راهنمائی کند و نصب و سرویس مراکز تلفنی کراس بار GTE را بنا به ظرفیت و تعداد مورد لزوم خطوط تلفنی سازمان شما بعهده گیرد .

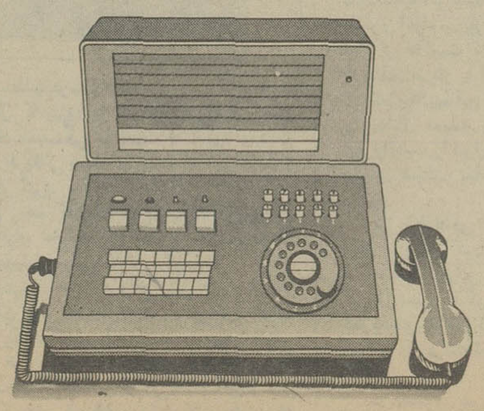

Quick

GTE INTERNATIONAL

تابیران Tabiran

تلفن اداره فروش : ۹۲۶۰۱۶

شرکت سهامی خاص تأمین برق وآب ایران (تابیران) تهران ـ خیابان ایران نوین غربی ـ خیابان مشعل ، ساختمان تابیران ـ تلفنهای : ۱۶ـ۹۳۳۰۱۱

آگهی مناقصه

شرکت ملی صنایع مس ایران تعداد ۸۰۰ اصله تیرچوبی اشباع شده‌مخصوص شبکه برق را بشرح زیر :

۱ـ تیر چوبی اشباع شده بطول ۹ متر و قطر بالائی ۱۵ سانتیمتر ۵۰۰ اصله
۲ـ تیر چوبی اشباع شده بطول ۱۲ متر وقطر بالائی ۱۵ سانتیمتر ۳۰۰ اصله
از طریق مناقصه خریداری مینماید.

شرائط :

۱ـ پیشنهاد دهندگان میتوانند پیشنهاد لاک‌و مهر شده خودرا تا ساعت ۱۰ صبح روز چهار شنبه ۲۴ر۵ر۳۶ به دبیرخانه امور خرید شرکت واقع در خیابان پهلوی جنب هتل ویکتوریا کوچه سمنان شماره ۱۸ تسلیم و رسید دریافت دارند پیشنهادات واصله در ساعت ۱۰ صبح همان‌روز (۲۴ر۵ر۳۶) باز و قرائت‌خواهد شد حضور پیشنهاد دهندگان‌یانماینده آنها در جلسه‌مناقصه آزاد است .

۲ـ فروشنده باید معادل ۵٪ بهای پیشنهادی را در حساب ۱۷۴۵۰ بانك تجارت خارجی ایران شعبه پهلوی واریزویا معادل آن ضمانتنامه‌بانکی قابل تمدید و یا اوراق قرضه دولتی و یا اسناد خزانه بهمراه پیشنهاد خود ارسال نماید .

۳ـ پرداخت هرگونه مالیات و عوارض بعهده فروشنده است.

۴ـ سپرده نفرات اول و دوم برنده مناقصه‌تا قطعیت معامله در نزد شرکت‌نگهداری‌خواهدشد.

۵ـ به پیشنهادات مشروطوفاقد سپرده‌ترتیب اثر داده نمیشود .

۶ـ شرکت‌در رد یا قبول یك‌یاکلیه‌پیشنهادات مختار است .

۷ـ شرکت در مناقصه بمنزله قبول‌کلیه‌شرایط فوق‌الذکر است.

شرکت ملی صنایع مس ایران ۱ـ۳ م‌الف ۱۰۸۲۸

گفت‌وشنود با نخست‌وزیر رودزیا، رئیس جمهوری زامبیا و رهبران چریکهای سیاه رودزیا

چرا یان اسمیت را تیرباران نمی کنند؟

یان اسمیت نخست وزیر یاغی اقلیت سفید پوست رودزیا: انچه من میگویم درست است و دیگران بی ربط میگویند

کشیش «ابل موزوروا» یکی از رهبران سیاهپوستان زیمبا بوه

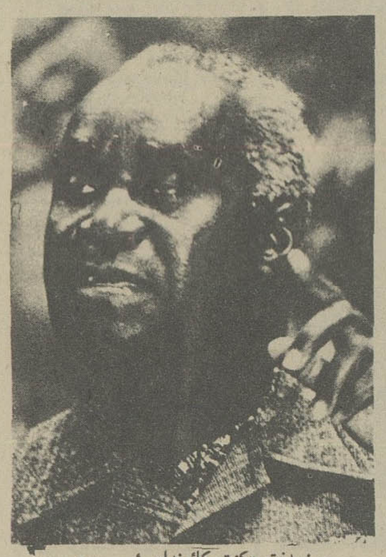

پرزیدنت «کنت کائوندا» رئیس جمهوری «زامبیا» همه باید بجنگیم.

«جوشووانکومو» رهبراصلی چریکهای سیاهپوست زیمبابوه

روبرت موگابه رهبر جبهه میهن پرستان زیمبابوه (رودزیا).

رودخانه زامبزی که حد فاصل رودزیای تحت سلطه سفید پوستان و زامبیای سیاه میباشد در حال حاضر خط اول جبهه در جنوب افریقا به شمار میرود. هفته گذشته نمایندگان مجله تایم در دو سوی این رودخانه به گفتگو با رهبران سیاسی نشسته و درباره امکان صلح و احتمال یک جنگ تمام عیار صحبت کردند.

در شهر سالیسبوری «یان اسمیت» نخست وزیر رودزیا که قرار است روز ۳۱ اوت انتخابات برگزار کند با رئیس اداره مجله تایم در افریقای جنوبی مصاحبه کرد. اسمیت در این گفتگو توضیح داد چرا قول و قرار قبلی او درباره توافق در مورد حکومت اکثریت سیاهان تا سال ۱۹۷۸ دیگر معتبر نیست و چرا حاضر نخواهد بود جبهه وطن پرستان سیاه را که از حمایت یک ارتش چریکی برخوردار است در حکومت های آینده بپذیرد. ولی اسمیت اصرار میکرد که هدف او یعنی تحویل زمان بندی شده قدرت به یک حکومت از میانه‌رو های مختلط نژادی بعلاوه تامین های قانونی برای محترم شمردن حقوق ۲۷۰ هزار نفر سفید پوستان بقدرت خود باقی میباشد.

در مقر رسمی رئیس جمهوری در لوساکا پایتخت زامبیا، کنت کائوندا پرزیدنت زامبیا که زمانی با آشوب و خشونت مخالف بود توضیح داد چرا در حال حاضر اجازه میدهد در خاک کشورش اردوگاهها و پایگاههائی توسط سه هزار چریک رودزیائی برقرار باشد و چرا عقیده دارد مسئله رودزیا را میتوان فقط از طریق قدرت و جنگ حل کرد.

در شهر لوساکا خبرنگار مجله تایم همچنین توانست با «رابرت موگابه» و جوشوانکومو رهبران جبهه وطن پرستان سیاه هم گفتگو کند. در این گفتگو نکومو توضیح داد چرا معتقد است فقط یک جنگ تمام عیار تنها راه برکناری رژیم اسمیت در رودزیا میباشد این سه مصاحبه در زیر آمده است.

اسمیت: من درست میگویم و آن بی ربط حرف میزنند

سئوال ـ شما گفته‌اید امریکا و انگلستان تفاهم ها و قول و قرار های قبلی خود را با دولت شما بهم زده‌اند. اینکار را چگونه کرده‌اند؟

اسمیت ـ میتوان اصولا گفت امریکا و انگلیس نتوانستند و یا نخواستند اطمینان سفید پوستان رودزیا را حفظ کنند. البته عواملَ مختلفی به این امر کمک کردند مثل عدم توجه ایندو کشور به خواستهای منطقی سفید پوستان برای حفظ بیطرفی دستگاه قضائی و وضعیت نیروهای امنیتی و نظامی که در مورد آنها ما با امریکا و انگلیس توافق هائی داشتیم. نکاتی که به آنها اشاره کردم از نظر سفید پوستان هستند چون اگر این نکات وسیله قانون اساسی جدید مراعات نشوند بنظر من سفید پوستان اینجا نخواهند ماند. اگر تمدن در رودزیا از پنجره خارج شود سفید پوستان هم از در خارج خواهند شد.

سئوال ـ اگر در انتخابات ماه اوت حمایتی را که طالبید بدست آورید چکار هائی خواهید کرد که الان نمیتوانید انجام دهید؟

اسمیت ـ من حتی تا پایان انتخابات هم صبر نخواهم کرد الان من مشغول اقداماتی با مردم سفید و سیاه هستم تا اگر دولت انگلیس به رویه کنونی خود ادامه دهد ما بدون اینکه به آنها کاری داشته باشیم خودمان یک راه حل داخلی پیدا کنیم.

سئوال ـ وزیر خارجه انگلیس موقعیت شخصی شما را در حل و فصل صلح‌آمیز موضوع رودزیا کلا رد کرده و بآن توجهی ندارد عکس‌العمل شما چیست؟

اسمیت ـ این موضوع تازه‌ای برای من نیست در سیاست همیشه مقدار زیادی حملات شخصی و ترور شخصیت وجود دارد.

سئوال ـ چگونه شد که از آوریل گذشته روابط شما و انگلستان اینطور خراب و بحرانی شد؟ اسمیت بنظر من این مسئله فقط به یک حقیقت بستگی دارد. سازمان وحدت افریقا حمایت خود را از جبهه وطن پرستان اعلام کرده و لندن نمی خواهد خلاف نظرات سازمان وحدت افریقا عمل کند و این امر با آنچه انگلستان به ما قول داده بود مغایرت دارد و باعث تیرگی روابطمان شده است.

سئوال ـ آیا شما نمیگوئید برای یافتن یک راه حل داخلی به جبهه وطن پرستان نیازی نیست و آیا بریتانیا نمیگوید بدون این جبهه راه حلی ممکن نیست؟

اسمیت ـ البته و من درست میگویم و آنها بیربط حرف میزنند.

سئوال ـ بنظر شما آیا واقعا امکان دارد با کنار گذاردن و به بازی نگرفتن جبهه وطن پرستان به راه حلی دست یافت و در رودزیا آرامش و ثبات داشت؟

اسمیت ـ بله من مشکلی در این زمینه بنظرم نمیرسد. جبهه وطن پرستان در کشور از حمایت حداقل برخوردار است و اگر بتوانیم یک راه حل داخلی پیدا کنیم آنوقت همین حمایت ناچیز هم از بین میرود و اگر اینطور بشود تروریسم پایان میپذیرد.

سئوال ـ آیا از لحاظ نظامی میتوانید پیروز شوید؟

اسمیت ـ بله. برای من دشوار است بگویم بدون یافتن راه حلی میتوان تروریسم را ریشه کن کرد. ولی اطمینان دارم میتوانیم اینکار را بکنیم.

سئوال ـ آیا هنوز هم قبول دارید حکومت اکثریت تا سال ۱۹۷۸ روی کار بیاید؟

اسمیت ـ خیر چنین تعهدی دیگر معتبر نیست. این تعهد بخشی از قرار و مداری، کلی، بود که سال پیش در پرتوریاباکی سینجر بستم ولی این قول و قرارها وسیله طرفهای دیگر و نه رودزیا لغو شده‌اند. این امر بستگی به بسیاری چیزهای دیگر مانند قطع تروریسم داشت. مخالفان من نمیتوانند آنچه که به نفع رودزیا است بیرون بیاندازند و آنوقت اصرار کنند که فقط یک بخش از توافق ها را که برای انها خوب است و برای ما (سفیدپوستان) مناسب نیست عملی شود.

سئوال ـ دو رهبر ملی گرایان که در داخل رودزیا هستند یعنی «ابل موزوروا» و عانی جناب «سیب هول» میگویند در صورتی حاضرند برای حل و فصل ماجرا فعالیت کنند که به آنها تضمین داده شود هر نفر حق یک رای دارد آیا شما این را قبول میکنید؟

اسمیت ـ من حاضر نیستم در ملاء عام مذاکره کرده و قول و قرار بگذارم ولی معتقدم یافتن یک راه حل امری اساسی است. وقتی توانستم راه حلی پیدا کنم آنوقت باید آنرا بجهان خارج هم بقبولانیم مخصوصا به امریکا و انگلیس.

سئوال ـ ولی آیا شما فکر نمیکنید سیاهان رودزیا اکنون میخواهند در مدت زمان کوتاهی مسئولیت امور خود را بدست بگیرند.

اسمیت ـ باید صبر کنیم و ببینیم چه میشود. شاید خوش بینانه‌ترین انتظارات با عملی‌ترین حقایق وفق ندهند این امر فقط در باره سیاهان نیست و سفیدپوستان هم باید همین طوربه جریان نگاه کنند.

سئوال ـ بنظر شما رهبری تان رودزیا را در چه جهتی هدایت میکند؟

اسمیت ـ امید من اینست که رودزیا را بسوی یک راه حل بدون مشکلات قانونی رهبری کنم. در حال حاضر میکوشم برای کسب این منظور حمایت لازم را بدست آورم و به دنیا بفهمانم که اکثریت رودزیایی ها از من حمایت میکنند. من معتقدم اهالی رودزیا حاضرند حرکت کنند ولی نه بسوی تسلیم بی‌قید و شرط.

کائوندا: همه میجنگیم

سئوال ـ دوسال پیش که شما با ایان اسمیت و جان فورستر در «ویکتوریا فالز» ملاقات و گفتگو کردید امکان حل و فصل صلح‌آمیز مسئله رودزیا زیاد بود ولی الان جنگی در جریان است. چه اتفاقی افتاد؟

کائوندا ـ مذاکرات زیادی روی کشتی های جنگی ودرواگن های راه آهن انجام گرفته است ما از اعلامیه سازمان وحدت افریقا در باره جنوب افریقا که میگوید باید حداکثر کوشش را برای انتقال صلح‌آمیز قدرت از دست اقلیت به اکثریت کرد و فقط وقتی چنین کوششهائی شکست خوردند دست به جنگ زد را دنبال میکنیم. تا یکسال پیش ما فکر میکردیم امکان تحول وجود دارد ولی آنوقت فهمیدم این مرد (اسمیت) فقط با کلمات بازی میکند و آنوقت بود که ما تصمیم گرفتیم اسلحه بدست گرفته و برای آزادی همه جنگ کنیم.

سئوال ـ آیا الان صلح ممکن است؟

کائوندا ـ بنظر من راه حل صلح‌آمیز دیگر ممکن نیست.

سئوال ـ حمایت سازمان وحدت افریقا از جبهه وطن پرستان باعث قطع حمایت از کسانی چون موزوروا وسیت هول شده است آیا این امر امکان جنگ داخلی بین ملی گرایان را زیاد نمیکند؟

کائوندا ـ موزوروا وسیت هول از انجام انتخابات برای تعیین رهبران ملت زیمبابوه سخن میگویند، ولی چطور اینکار باید انجام بشود؟ انتخاباتی که زیر کنترل اسمیت است، اولین و مهمترین وظیفه در حال حاضر مبارزه با یاغیان (رژیم اسمیت) است. وقتی آنها را شکست دادیم آنوقت زمان انتخابات است و کسی که الان حقایق را قبول کند میفهمد الان زمان جنگیدن است حال این «هرکس» میخواهد «هرکس» باشد ولی هرکس الان دنبال انتخابات باشد خطا میرود.

سئوال ـ با در نظر گرفتن حمایت و کمک شوروی و چین به جبهه وطن پرستان آیا بنظر شما زیمبابوه مستقل میتواند غیر متعهد بماند؟

کائوندا ـ بله این مسئله امر دشواری خواهد بود و باید برای این مشکل از جهان غرب متشکر بود مدتها قبل به امریکائیها گفتم اگر غرب حواسش جمع نباشد بالاخره خود را در حال جنگیدن علیه سیاهان جنوب افریقا خواهد یافت. چون افریقا در نظرگاه غرب از کمونیسم حمایت میکرد. تمدن غرب براساس محبت و عشق به همنوع مذهب مسیح بنا شده است نژادپرستان وفاشیست ها در جنوب افریقا درست خلاف این هستند ولی آنها هر کار میکنند بنام غرب میکنند آفریقائیان مجبور شده‌اند روی حمایت تنها کسانی که به یاری آنها شتافتند یعنی شوروی و چین حساب کنند چون تفنگ ها از ممالک بلوک شرق صادر میشوند و برای عمل کردن با این سلاحها آموزش لازم است و طبیعی است که بعضی از این افراد مارکسیست میشوند.

سئوال ـ پس غرب الان باید چکار کند؟

کائوندا ـ غرب باید بین سرمایه‌گزاری و زندگی انسانها یکی را انتخاب کند.

اگر زندگی انسانها را برگزیند پس باید سرمایه گزاریهایش را که رژیم های نژاد پرست را در جنوب افریقا مدد میدهد قطع کند. من مایلم امیدوار باشم که غرب هنوز هم میتواند آنچه را که تقریبا از دست داده بدست آورد.

سئوال آیا این خطر که کمونیسم در جنوب افریقا مستحکم شود وجود دارد؟

کائوندا ـ بله این امکان هست ولی برادر عزیز من مردم تحت فشار و اختناق در همه جا به جنگیدن مشغولند هرکسی که تصور کند میتوان یک نوع اختناق را با نوع دیگری از اختناق تعویض کردند نه از تاریخ سردر می آورد و نه از طبیعت انسانی جنبش بسوی آزادی از تائید خداوند برخوردار است و انسانها بالاخره آزاد میشوند.

نکومو: جنگ تمام عیار تنها راه حل است

سئوال ـ چرا فکر میکنید جنگ تنها راه کسب حکومت اکثریت در رودزیا است؟

نکومو ـ مدتها پیش من فکر کردم تنها راه حل اینست که مردم را به رای دادن تشویق کرد و باین دلیل وارد سیاست شدم ولی معلوم شد که حکومت رودزیا حتی حاضر به جواب دادن و توجه به تقاضاهای ما نیست حالا جنگ تمام عیار داریم چون تنها راه همین است.

سئوال ـ آیا وقتی جنگ تمام شود از کشور چیزی باقی مانده است؟

نکومو ـ ماهدفمان ویرانی و خرابی کامل نیست و عقیده داریم که جنگ ما باید بین سربازان با سربازان باشد و زندگی و حیات غیر نظامیان را به خطر نیاندازد ولی مردم زیادی کشته شده‌اند و مرد و زن و بچه های آفریقائی به قتل رسیده‌اند و عامل این کشتارها هم سربازان دست چین رودزیا هستند که میکوشند مردم را با زور و قتل و تجاوز وادار به حمایت از خودشان بکنند. دوروز پیش ۲۳ نفر مردم بیگناه و درکلبه هایشان سوختند

سئوال ـ آیا امیدی به کوششهای صلح جویانه امریکا و انگلیس دارید؟.

نکومو ـ انگلیسی ها میدانند کار درست برایشان چه هست. اسمیت یک یاغی است و باید یاغیان را تیر باران کرد، چرا انگلیسی‌ها اینکار را نمیکنند؟

سئوال ـ شما چرا با کوشش های انگلیس مخالف هستید؟

نکومو ـ انگلیسی‌ها میخواهند در باوه قانون اساسی منشور حقوق افراد و یک دستگاه مستقل قضائی که ما هم طالب آنها هستیم گفتگو کنند، مثل اینکه دررودزیا هم مثل بسیاری از مستعمرات دیگر شرایطی عادی حکمفرماست. ولی اینجا جنگ است چنین قانون اساسی با چه قدرتی و با چه حمایتی برپا خواهد ماند؟ ما میگوئیم که نیروهای خودمان را داریم ما دارای نیروی پلیس آموزش یافته و ارتش هستیم. فقط زمانی میتوان قانون اساسی داشت که بدانیم اساس قدرت آن زوال ناپذیر است. انگلیسی‌ها میگویند جنگندگان برای آزادی باید هرجا که الان هستند ثابت بمانند و نیروهای اسمیت هم سرجای فعلی خود بمانند و آنوقت انتخابات انجام شود و سپس هم انگلیسی‌ها جا بزنند. بنظرتان آنوقت چی خواهد شد؟ باین دلیل است که من اول میخواهم در باره مسئله امنیت گفتگو کنم.

سئوال ـ آیا امکان نزدیک شدن شما با ملی گرایان داخل رودزیا یعنی موزورواوسیت هول وجود دارد؟

نکومو ـ محاسبات من چنین است: ما میدانیم انگلیسی‌ها از موزورواحمایت میکنند بنابراین اسمیت اینطرف است و جنگندگان برای آزادی آنطرف و موزورواهم در وسط آنوقت انتخابات نادرست انجام میگیرد موزورواهرنده میشود. انگلیسی‌ها خارج میشوند و موزوروا بلافاصله از امریکا یا انگلیس تقاضای ارسال کمک میکند و تا متوجه شویم چتر بازان دارند فرود می آیند و بیاری اسمیت میروند و باردیگر ماررا بیرون میکنند.

فرانس ابسرواتور

کاسترو: حاضرم با امریکا آشتی کنم

بدعوت فیدل کاسترو نخست وزیر کوبا سناتور چرچ امریکایی وارد «هاوانا» شده تا مسئله نزدیکی امریکا و کوبا را با رهبران این کشور مورد بررسی قرار دهد. سناتور چرچ هنگام ورود به هاوانا گفت که پرزیدنت کارتر سفر او را به هاوانا تائید کرده و امیدوار است که دو کشور بتوانند بهم نزدیک شوند. نشریه «فرانس ابسرواتور» چاپ پاریس اخیرا مصاحبه‌ای در همین زمینه با فیدل کاسترو انجام داده است.

محاصره اقتصادی

ـ فرانس ابسرواتور: در واشنگتن میگویند اگر امریکا محاصره اقتصادی کوبا را لغو کند شما حاضر خواهید شد نیروهای خود را از آنگولا خارج کنید. این مطلب درست است؟

ـ فیدل کاسترو: ما بارها با صراحت کامل گفته‌ایم که همبستگی ما نسبت به انگولا و دیگر کشورهای افریقائی مسئله‌ای نیست که مورد بحث و گفتگو قرار گیرد.

سئوال ـ شما گفته‌اید که امریکا با کوبا روابط سیاسی برقرار نخواهد کرد مگر در دومین دوران ریاست جمهوری جیمی کارتر. برای چه؟

ـ کاسترو ـ من آدم واقع بینی هستم. میدانم نزدیک شدن کوبا بامریکا مدت زیادی طول خواهد کشید. امریکائیها اول باید بدانند ما پیرو اصولی هستیم که هرگز بآن خیانت نخواهیم کرد. این روزها همه جا صحبت از حضور کوبائی ها در افریقا است اما از کمک های غیرنظامی ما به کشورهای جهان سوم سخنی بمیان نمی آید. تنها کمک های نظامی کوبا مورد توجه قرار می گیرد. در این مورد باید بگویم اگر این کشورها برای بدست آوردن یا حفظ استقلال خود از کوبا کمک بخواهند وظیفه ما است که درخواست آنها را بپذیریم. آیا ما برای برقراری روابط سیاسی با امریکا شرایطی از این قبیل که قبلا ایالات متحده نیروهای خود را از ترکیه اروپای غربی، اکنیاوا ـ تایوان، فیلی پین و دهها کشور دیگر فراخواند قایل میشویم؟ امریکائیها برای چه باید از ما بخواهند که کارشناسان، مربیان و یا حتی نیروهای نظامی خود را از هر کشوری که باشد خارج کنیم در حالیکه هزاران سرباز امریکائی علیرغم اراده ما در سرزمین‌مان در پایگاه «گوانتانامو» مستقر شده‌اند س ـ اگر امریکائی ها نیروهای خود را از کوبا خارج کنند شما نیز متقابلا مستشاران و واحدهای نظامی خود را از کشورهای دیگر فراخواهید خواند؟

ـ کاسترو: نه، من پیشنهاد نمی کنم: کوبا را ترک کنید ما نیز فلان کشور را ترک خواهیم کرد. قراردادهائی که ما با برخی از کشورها امضاء کرده‌ایم قراردادهای مقدسی هستند. و هرگز برای تجدید نظر در باره آنها با کشورهای جهان سوم وارد مذاکره نخواهیم شد. اما براستی ما دوست داریم بیشتر پزشک به کشورهای خارجی بفرستیم تا سرباز. چرا که فرستادن پزشک جنبه سازنده‌تری دارد. البته اگر مسئله حفظ استقلال کشوری درمیان باشد و اعزام سرباز نیز جنبه سازنده‌ای پیدا میکند. اما اگر حاکمیت کشورها محترم شمرده شود نیازی بفرستادن سرباز یا ارتش نخواهد بود.

امریکائیها این مطلب را درست درک نمی کنند و دیدشان همیشه یکجانبه است. آنها نمی خواهند این واقعیت را قبول کنند که ملت ها و دولت ها همه یکسان هستند. تمام مشکلات از همین جا ناشی میشود.

س ـ قراردادی که بتازگی در باره صید ماهی میان امریکا و کوبا امضا شد بیشتر به سود کشور شما است. بنابراین آن را میتوان نشانه حسن نیت امریکا نسبت به کوبا دانست. در این بازی شطرنج که بکندی جریان دارد کوبا درآینده کدام یک از مهره ها را حرکت خواهد داد؟

ـ کاسترو: پس از هیجده سال دولت کارتر نخستین دولت امریکا است که سیاست خصومت آمیز نسبت به کوبا پیش نگرفته است. ما از برخی اقدامات امریکائیها قدردانی میکنیم. مثلا دولت کارتر پرواز هواپیماهای جاسوسی را بر فراز کوبا متوقف ساخته و بامریکائیها اجازه مسافرت به کوبا میدهد. شواهدی در دست است که نشان میدهد امریکائیها واقعا میخواهند روابطشان را با کوبا بهبود بخشند البته نه تنها با کوبا دولت جیمی کارتر بتازگی تصمیم گرفته است برای پیدا کردن راه حلی برای مسئله کانال پاناما با اندولت به گفتگو به نشیند.

در مورد افریقا نیز دید کارتر با روسای جمهوری سابق امریکا بویژه در باره مسئله تبعیض نژادی و آینده جنوب افریقا متفاوت است دولتهای فورد و نیکسون متحد واقعی این دولتهای نژاد پرست بودند. اما نمی توانم دولت کارتر را متحد این رژیم ها بدانم. در باره این مطلب که قرارداد صیدماهی اخیر بسود ما است باید بگوئیم که این چیزی جز بازگشت به وضع سابق نیست.

ما در گذشته همیشه در این آبها ماهی گیری می کردیم ولی ناگهان امریکا بطور یکجانبه قلمرو آبهای ساحل خود را توسعه داد. دولت کارتر نخستین دولت امریکا بود که حاضر شد در این باره با ما وارد مذاکره شود.

س ـ شما باین اقدام کارتر ارج می گذارید آیا با امضای این قرارداد گامی در راه تشنج زدائی با واشنگتن جلو خواهید نهاد؟

ـ فیدل کاسترو: ما همیشه هر اقدام آشتی جویانه امریکا را با اقدام آشتی جویانه پاسخ داده‌ایم. اما در باره متوقف شدن پرواز هواپیماهای جاسوسی نمی توانستیم اقدام متقابلی انجام دهیم زیرا هواپیماهای ما بقلمرو فضائی امریکا تجاوز نمی کردند ولی وقتی که امریکا باتباع خود اجازه داد که به کوبا سفر کنند ما نیز دروازه های کشورمان را بروی جهانگردان امریکائی باز کردیم و عده‌ای از امریکائیها که بعلت ارتکاب جرم های مختلف بزندان افتاده بودند آزاد کردیم. بنظر من قدم آینده را برای بهبود روابط دو کشور باید امریکائیها بردارند. زیرا نباید فراموش کرد که ما در وضع ویژه‌ای قرار گرفته‌ایم کوبا از پانزده سال قبل در حلقه محاصره اقتصادی قرار گرفته است و ما این اقدام را یک عمل تجاوزکارانه میدانیم. وظیفه ابتدائی و تعهد اخلاقی امریکا است که این محاصره اقتصادی را برطرف کند. اما امریکائیها تنها از رفع نسبی محاصره اقتصادی سخن می گویند و این از دید ما چیز مهمی نیست تنها رفع کامل محاصره اقتصادی کوبا.

شرایط لازم برای بهبود واقعی مناسبات امریکا و کوبا بوجود خواهد آورد.

س ـ شما بتازگی گفته‌اید کارتر را نمی توان با نیکسون مقایسه کرد منظورتان از این سخن چه بوده است؟

ـ فیدل کاسترو: نیکسون مرد مقلدی پیش نبود و باصول اخلاقی توجهی نداشت اما کارتر از نظر تربیت مذهبی که دارد پای بند اخلاق است. سخنانش این احساس را در من بوجود می آورد که یک مرد راستگو و بی غل و غش است اما ممکن است اشتباه کرده باشم. اطمینان ندارم که کارتر به همه مسائل دنیای کنونی بویژه مسائل جهان سوم پی برده باشد. مطمئن نیستم که او فهمیده باشد بعلت عقب ماندگی و مبادلات بازرگانی نابرابر میلیونها نفر در جهان از فقر و گرسنگی رنج می برند ـ همچنین مطمئن نیستم این مطلب رادرک کرده باشد که مسئله اساسی در حقوق بشر گرسنگی کمبود تغذیه و بیماری است که میلیونها نفر از آن رنج می برند.

ـ س: باین ترتیب میخواهید بگوئید که با سیاست پرزیدنت کارتر موافق نیستید؟

ـ کاسترو: سیاست جدی در مورد حقوق بشر پایان دادن به مسابقه تسلیحاتی و برقراری یک محیط صلح در جهان است زیرا وقتی که دولتهای بزرگ روی کوه اسلحه می نشینند دنیا بکوه مسائل و مشکلات تبدیل میشود.

آزادی امریکایی‌ها

ـ س: ازادی امریکائیها که در کوبا بخاطر «جنایات سیاسی» زندانی شده‌اند درچه شرایطی امکان پذیر خواهد بود؟

کاسترو: ما حاضر نیستیم در این مورد بطور یکجانبه بامریکائیها امتیازی بدهیم. اگر امریکائیها مایل بآزادی این زندانیان باشند من می توانم پیشنهادی با آنها در میان بگذارم. باین ترتیب اگر امریکائیها عده‌ای از سیاه پوستان را که از گرسنگی یا بیکاری مرتکب جرمی شده‌اند آزاد کنند.

ما نیز عده‌ای از زندانیان ضد انقلابی را به تعداد مساوی آزاد خواهیم کرد

تا آخر سال ۱۹۶۰ کوبا به جنبش های انقلابی در جهان کمک می کرد اکنون شما با فرستادن نیرو بدولت های خارجی کمک می کنید. علت این تغییر روش چیست؟

ـ فیدل کاسترو: از هنگام پیروزی انقلاب تا کنون ما حاضر بوده‌ایم اصل عدم مداخله در امور داخلی کشور های دیگر را رعایت کنیم اما عملا همه کشورهای امریکای لاتین باستثنای مکزیک در محاصره کوبا بامریکا پیوستند و کوشیدند به عملیات ضد انقلابی در داخل کشور ما دست بزنند. ما هم از آنوقت خود را برای پشتیبانی از جنبش های انقلابی در داخل کشور های‌شان مجاز میدانستیم. امروزه برخی از این کشورها از سیاست خرابکاری دست برداشته و روابط عادی با ما برقرار کرده‌اند. ما نیز به سیستم سیاسی و اقتصادی آنها احترام می گذاریم البته این بآن معنی نیست که ما به نهضت های انقلابی علاقه‌ای نداریم اما اگر این انقلابها در کشوری که حاکمیت ما را محترم می شمارد و با ما روابط عادی دارد روی داد از پشتیبانی آنها خود داری می کنیم. این اساس سیاست ما است و تغییری در آن نداده‌ایم.

س ـ درباره «تز صادر کردن انقلاب» چه می گوئید؟

ـ فیدل کاسترو ـ درباره «صدور انقلاب» مطالب زیادی گفته شده است. اما حقیقت این است که انقلاب را نمی توان صادر کرد همبستگی بین‌المللی چیزی است و صادر کردن انقلاب یک چیز دیگر.

تنها ملت میتواند در داخل کشورش دست بانقلاب بزند صادر کردن انقلاب مثل آن است که شما هواپیمائی بخرید اما نتوانید از آن استفاده کنید. برای انقلاب کردن باید تجربیات انقلابی داشت و آن را نمی توان از خارج وارد کرد.

س ـ شما بدولت های چپ‌گرا مثلا با فرستادن نیروهای کوبائی به اتیوپی کمک می کنید....

ـ کاسترو: کمک ما به اتیوپی یک کمک غیر نظامی است. ما تصمیم گرفته‌ایم بیش از یکصدوپنجاه پزشک و سیصد نفر برای خدمت در سرویس های بهداشتی اتیوپی بفرستیم. اتیوپی برای بیش از سی و پنج میلیون جمعیت کشور بیش از یکصد و بیست و پنج پزشک ندارد.

۱۵۰ پزشک برای ۱۵۰ هزار جذامی، چهارصد و پنجاه هزار مسلول میلیون ها مبتلا به مارلاریا و...!

بقیه در صفحه ۴۷

دراجرای مقررات باید صمیمی بود نه سختگیر

...درکلاف سردرگم ترافیک تهران ، مقرراتی که برای ایجاد نظم و ترتیب در رفت و آمد اتومبیل ها و در نتیجه تامین رفاه و آسایش ساکنان پایتخت وضع میشود ، تاموقعیکه در مرحله «حرف» است و بمرحله اجرا درنیامده خیلی جالب و دلپسند ومایه امیدواری است. اما بمجرد اینکه به مرحله‌عمل می‌رسد باعث ناراحتی‌میشود وخاطره‌ای ناخوشایند‌درا‌ذهان عمومی بجامیگذارد .

زیرا مجریان مقررات و مسئولان و متصدیان ناظربر اجرای آن ، برای حسن انجام خدمت‌آنچنان متعبه خشخاش میگذارند که‌ناخودآگاه‌مقرراتی من‌درآوردی برمقررات وضع شده میافزایند . نتیجه کاراین می‌شود که بیشتر مردم بی‌اختیار ازهر نوع مقرراتی که در جهت رفاه و آسایش مردم وضع شده است بدبین وبیزار می‌شوند.

البته سختگیری‌منطقی در اجرای مقررات بسیار خوب است و اکثریت قریب باتفاق مردم نیز در برابر چنین‌مقرراتی تسلیم صرف هستند و سر تعظیم فرود می‌آورند ، اما نه‌آنچنان مقررات من‌درآوردی کمیادآور داستان «کلاه‌و سر» باشد یعنی‌بجای انجام‌ماموریت برای آوردن‌کلاه‌ماموررمربوطه بمنظور خوش خدمتی برود و سرطرف را بیاورد !

بدیهی است که این روش سبب آزردگی خاطر مردم‌می‌شود و رفته رفته بی‌اعتنائی عمومی را نسبت بمقررات‌وضع شده برمیانگیزد تا جائیکه‌پس از یکی دو هفته یادو سه ماه، قضیه خودبخود منتفی‌میشود.

تصور میکنم مقررات مربوط به ایستگاه های تاکسی نیز به یک چنین‌سرنوشتی دچارشود. چون یکی از این‌گونه مقررات، ایجاد ایستگاه های تاکسی‌است که مانندیگر قوانین و آئین‌نامه هادر اصل کار بسیار خوبی است و بی‌تردید بمنظور رفع مشکل ترافیک و کم کردن بهم پیچیدگی آن ایجاد شده است وتا آنجا کمی‌دانیم براساس این‌آئین‌نامه مقرر شده است که رانندگان تاکسی هامسافران را در ایستگاه سوار کنند و درمقصد (ایستگاه یا خارج از ایستگاه) که توسط مسافراعلام می‌شود پیاده کنند. امادرعمل، این قسمت از قانون موردبحث مشمول ضرب‌المثل «سروکلاه» شده و هر راننده‌ئی بخواهد مسافری را در خارج ازایستگاه پیاده کند بروی همان رود که بر راننده مسافر سوار کن در خارج از ایستگاه می‌رود !

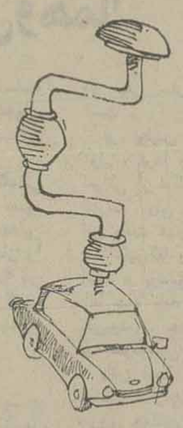

اکنون شما ، حال وروز مسافری را مجسم فرمائید که برای رسیدن به‌ایستگاه وسوار شدن تاکسی ، صد ها متر راه زیادی پیموده است ، موقع پیاده شدن نیز باید دوبرابراین راه را برگردد تابه‌قصد برسد.

محمدعلی مقدس‌زاده

روستای «صوفی» آب، برق وجاده ندارد

روستای صوفی از توابع شهرستان ماکو با وجودی که در ۱۲ کیلومتری جاده‌ترانزیت قرار دارد و حدود ۴۰۰خانوار در آن زندگی میکنند آب‌لوله کشی و برق ندارد ، ازهمه‌بدتر این‌که وضع بهداشت این روستا هم هیچ مناسب نیست ، حدود چهار سال پیش لوله کشی این روستا راشروع کردند اما بعداز مدتی کار را نیمه تمام رها کردمو رفتند و بعد از این همه سال هنوز عملیات لوله ـ کشی رابه پایان نبرده‌اند ، روستای صوفی از داشتن یك جاده شوسه هم محروم استو زمستان هابعداز باریدن برف و باران و جمع شدن گل ولای در تنهاراه مخروبه‌روستا،ارتباط اهالی باشهر بکلی قطع‌میشود، واگر کسی دراین فصل برای انجام کار فوری بخواهدبه‌شهر برود بایدا۱۲ کیلو متر راه را باپای پیاده طی کند، ازآنجائی که طی چند سال گذشته اکثر روستاهای ایران از خدماتی نظیر آب ، برق وجاده‌برخوردار شده‌اند جا دارد روستای صوفی هم که‌از نظر موقعیت محلی‌در شرایط بسیار مهمی قرارگرفته است نظیر سایر روستاهاازنظر عمرانی به پیشرفتی نسبی دست یابد.

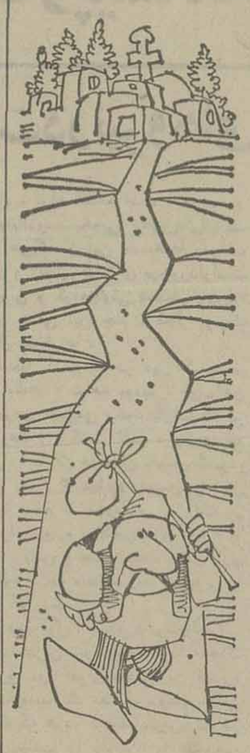

ماکو ـ ابراهیم داداش‌زاده

برای پوشش مسیل فکری بکنید

ساکنان محدوده تهران‌نو ـ خیابان بیهقی ـ روانبخش ـ مسعود سعد ـ ابوریحان ـ کوچه سرتیپی ومناطق مجاور سالهاست از بوی مشمئزکننده مسیل منشب از مسیل نارمک، تهران نو که در سی متری وثوق جریان دارد ، رنج می برند علاوه ازبوی‌ناخوشایند اصولا تاهنگامیکه پوششی‌روی این مسیل قرا نگیرد خطرات جانی برای ساکنان وبخصوص کودکان این نواحی وجود دارد . در این مورد تاکنون بار ها بمسئولان امر مراجعه شده است که جز وعده و یا جواب سربالا نتیجه‌ای نداشته است. این بار از طریق‌روزنامه اطلاعات موضوع را دنبال‌می کنیم تا شاید گوش شنوائی باشد و برای پیشگیری از بوی تعفن مسیل ـ پوشش روی‌آن و همچنین اسفالت خیابان منوچهری که ظاهرا قرارداد آن با پیمانکار نیز امضاءشده است اقدام کنند.

قدیر شهماری‌ـ حسین‌قدرتی مطیع‌الواسری‌ـ محمدی ـ حسین خرسندی‌ـ کریمی‌لسانی.

بازنشستگی بدون مزایا!

از تاریخ اجرای قانون جدید استخدام‌کشوری تاکنون مبلغی بعنوان مزایای مستمر (فوق‌العاده شغل) باینجانبان تعلق گرفته است که ماه اول کلا و از آن ببعد مبلغی درهر ماه بعنوان بازنشستگی کسر کرده‌اند ، کارمندان نیز به‌امید ایکه در دوران بازنشستگی وجوه کسر شده جزو حقوق بازنشستگی منظور خواهدشد، اعتراضی نداشتند ، اینک پس از چندین سال خدمت که به افتخار بازنشستگی نائل‌آمده‌ایم معلوم میشود آنچه در طول خدمت مستمرا بنام بازنشستگی از پاداش مستمر (فوق‌العاده شغلمان) کسر شده است به هیچوجه تاثیری در حقوق بازنشستگی ندارد . جای تاسف است که مبلغ معتنابهی درطول سال های خدمت بابت کسور بازنشستگی از مزایای شغل کارمندی کسر و کارمند بامید ثمره فردا دلخوش باشد ولی ناگهان این امید را با صدور حکم بازنشستگی بدون مزایا از او بگیرند .

اینک از مسئولان امورمی‌پرسیم اگر کسر مبلغی ازمزایا بسود صندوق بازنشستگی منطقی است چرا بهنگام صدور حکم بازنشستگی این مبلغ را به دریافتی اضافه نمی‌کنند ؟

کارمندان بازنشسته اداره‌کل آموزش و پرورش استان سیستان و بلوچستان

ممنوعیت اقوام ماموران شهرداری از اجاره کردن خانه‌ها!

صاحبنظران و آنهائیکه در دعاوی استیجاری اعم‌از قضات و وکلای دادگستری اطلاعات زیادی دارند،کرارا در گفته‌و نوشته های‌مستدل خود روشن کرده‌اند که با ورود مسئله‌غامض (شاخص بانک مرکزی)در تعیین‌اجاره در رفع‌اختلافات استیجاری دردی را دوا نکرده بلکه اختلافات موجود بین مالک ومستاجرصد چندان‌افزایش خواهد یافت !

زیرا با توجه بتعدادزیاد دعاوی استیجاری که در عرض اینمدت کوتاه اززمان تصویب قانون جدید مالکو مستاجر ازطرف مالکین‌اقامه شده برای نمونه دعوائی به عنوان تعدیل اجاره بهاطرح نشده‌بلکه‌کلیه‌دعاوی‌مطروحه مربوط بتخلیه مورد اجاره بعنوان : (احتیاج شخصی انتقال بغیر) تعدی و عدم پرداخت اجاره و غیره‌است و حال آنکه قبل از زمزمه قانون جدید بیشتر ازنصف وبلکه‌اکثر دعاوی‌استیجاری مربوط به تعدیل اجاره‌بها بوده و نه‌تخلیه مورداجاره!

تاکنون این مسئله ثابت شده که‌درمورد تعدیل‌اجاره اکثر کارشناسان تا حدی‌در تعیین قیمت عادله بیشترنفع مستاجر را در نظر میگرفتند تا نفع مالک بطوریکه این قسمت تا حدی تسکین‌بزرگی بشدت نظرمالکین درافزایش اجاره بها و باز تسکینی‌در شدت نظر مستاجرین در پائین آوردن اجاره بودمو بلکه اغلب با اظهار نظر کارشناس اختلافات چندین ساله بین طرفین با حسن سازش خاتمه می‌پذیرفت.

در حال‌حاضر که‌شاخص بانک مرکزی در قانون‌جدید پیش بینی شده شایسته‌است که اطراف و جوانب کلیه عوامل ساختمان از قبیل مصالح ابنیه از هر حیث و هر جهت و نیروی نایاب انسانی مورد توجه دقیق قرار گیرد تا حداقل تساوی و تکافی بین طرفین ملحوظ و مرعی شود.

نکته دیگریکه حایزاهمیت است دخالت شهرداریهامی‌باشد که قرار است براساس آئیننامه‌ای که در این مورد بتصویب دولت میرسد جامه عمل بپوشد،بنابر این‌بایستی دقیقا کلیه وسایل هر گونه سوء نظرها در مورددخالت وعمل‌شهرداریها موردعنایت شایان قرار گیرد. حتی‌کلیه ماموریـن شهرداری و خویشاوندان سببی و نسبی آنها تا درجه سوم از اجاره کردن واحد های مسکونی موضوع آئیننامه‌مربوطه‌کلا ممنوع شناخته شوند مگر با جلب موافقت مالک والابعد از این دیگر ساختمانی بغیر از رفع احتیاج شخصی‌آنهم بقدر حداقل کفایت بر تعداد ساختمانهای فعلی مسکونی اضافه نخواهد شد! و این مسئله لاینحل خود عامل مهمی در بروز گرفتاریهای جدید و بلکه شدیدتر از ضرر و زیان اختلافات‌فعلی مالک و مستاجر برای همه و برای همیشه خواهدشد!

جعفر مینوی ـ وکیل دادگستری

پاسخ مسئولان به نامه‌های مردم

متقاضی نمیتواند وام بگیرد

در شماره ۱۵۳۶۶ شکوائیه‌ای از یک کارمند سازمان مرکزی تعاون روستائی ایران بنام آقای قدرت‌اله ملک فرنود انتشار یافته بود باین مضمون که سازمان مذکور از پرداخت وام استحقاقی به نامبرده خودداری می‌کند.

سوابق امر بدقت بررسی گردید وروشن شد که این کارمند قبلا سه بار (در تاریخهای ۷ر۱۰ر۲۵۲۹ و ۱۰ر۷ر۲۵۳۱ و۲۷ر۸ر۲۵۳۳) سه فقره وام گرفته و بابت آخرین وام‌خود هنوز به سازمان بدهکاراستو طبق مقررات آئین‌نامه‌پرداخت وام، تا واریز کامل بدهی قبلی خود نمی‌تواند وام بگیرد.

روابط عمومی وزارت کشاورزی و عمران روستائی

شرایط واگذاری آپارتمانهای ساخته‌درهمدان

باتوجه بمطلب مندرج در روزنامه اطلاعات مورخ ۱۱ر۵ر۲۵۳۵ تحت عنوان «بانک رهنی در همدان مردم را بی‌خانمان میکند» برای اطلاع خوانندگان ارجمند روزنامه یادآور میشود که بانک رهنی ایران در اجرای سیاست‌دولت وباستناد قانون‌ئ معاملات زمین وقانون برنامه و بودجه‌کشور طرفین بلوار سپهبد زاهدی همدان را بمنظور نوسازی‌طرفین این بلوار واحداث آپارتمانهای ارزان قیمت برای تامین‌مسکن اهالی همدان که فاقد مسکن میباشند خریداری کرده است . طرح اول بانک شامل یکصد وهفتاد دستگاه آپارتمان مسکونی در قالب برنامه زمانی معین خاتمه پذیرفت و بزودی به متقاضیان فاقد مسکن که منحصرا ساکن همدان هستند واگذار خواهد شد. طرح دوم نیز شامل ششصد واحد مسکونی بانضمام تاسیسات جنبی نیز آغاز شده وامید میرود باواگذاری کلیه واحدهای مسکونی بمساکنین همدان، مشکل مسکن این شهر تاحد زیادی برطرف شود.

در مورد بهای خرید که نماینده انجمن شهر همدان به‌آن اشاره کرده‌اند لازم بتوضیح است که بهای عرصه واعیان و تاسیسات کلیه املاک به نرخ عادلانه روزتوسط هیات‌سه‌نفری استان همدان وبراساس نظر کارشناسان ذیصلاح محلی‌تعیین ونقدا به مالکین وصاحبان خانه‌ها پرداخت شده است.

روابط عمومی‌ـ بانک رهنی ایران‌ـ محمدرضاخوشگو

نرخ ابریشم‌برقم برقم معقول رسیده است

در پاسخ. مطلب مندرج در شماره ۱۵۳۷۳ در موردپائین بودن نرخ خرید پیله وابریشم از نوغانداران گیلان باستحضار میرساند که وزارت کشاورزی و عمران روستائی باهمکاری سازمان گسترش و نوسازی‌صنایع‌ایران بروضع تولیدابریشم و تولید پیله در سراسر کشور مراقبت کافی دارد لیکن رقم پانصد ریالی که بعضی از تولید کنندگان به عنوان رقم قابل قبول برای خرید پیله ذکر کرده و میکنند مربوط به چهار سال پیش است که به تصدیق همه مطلعین رقم مصنوعی و غیرعادی بود.

در آن هنگام بسبب عدم ورود ابریشم، بازرگانانی که به معامله ابریشم برای کار فرشبافی علاقمند بودند و از این راه سود سرشار می‌بردند باایجاد بازار مصنوعی بهای خرید پیله را که فقط یکسال قبل از آن در حدود ۱۵۹ ریال بود تا کیلوئی پانصد ریال افزایش دادند در حالیکه در همان‌وقت بهای خرید پیله فی‌المثل در کشور ژاپن معادل ۲۲۰ ریال‌بود. بعدا که اقدام به‌ورود ۴۰۰ تن ابریشم شد قیمت پائین آمد و برقم معقول رسید.

بهر حال وزارت کشاورزی در برنامه سال آینده خود در این باره اقدام خواهد کرد.

روابط عمومی وزارت کشاورزی وعمران‌روستائی

خاموشی‌ها طبق برنامه است

در شماره ۱۵۳۷۷ـ ۱۱ر۵ر۲۵۳۶ آن روزنامه مطلبی تحت عنوان «تبعیض در خاموشی» درج گردیده بود که‌اینک پاسخ داده میشود.

خاموشی کوچه دانشمیر طبق برنامه تعیین شده انجام میگیرد و سمت جنوب که همزمان با سمت‌مقابل خودخاموش نمیشود از پست دیگری تغذیه میگردد که آنهم طبق برنامه خاموشی دارد. شرکت برق منطقه‌ای تهران

دامداران بید دامداری زیر سقف‌داشته‌باشند

زیر عنوان «دامداری در رامیان خراسان نابودمیشود» مطلبی از قول نمایندگان امداری منطقه مذکور در شماره ۱۵۳۷۶ اطلاعات چاپ شده بود که این توضیح در باره آن ضروری است تا ذهن خوانندگان گرامی اطلاعات روشن شود:

دولت نرخ گوشت را کیلوئی دویست وپنجاه ریال تعیین نکرده است تا آقایان دامداران، کماکان با استفاده از مراتع ملی شده، گوشت کیلوئی هفتاد ریال تولید کنند وبه قرار کیلوئی دویست وپنجاه ریال به مصرف کننده بفروشند واز فروش هر کیلو گوشت یکصد وهشتاد ریال منفعت کنند. (وارد این بحث نمیشویم که ادامه چرا در مراتع وفرسایش مراتع چه زیان جبران ناپذیری بمملکت وارد میسازد).

دامداران ودامپروران باید دامداری زیر سقف داشته باشند وگوسفندان خود را با خوراک فشرده مانند ذرت وجو تغذیه کنند. تعیین دویست وپنجاه ریال بعنوان نرخ گوشت بقصد کمک به گسترش دامداری صنعتی و عرضه گوشت بصورت بهداشتی وبسته بندی شده است نه میلیونر کردن این وآن .

روابط عمومی وزارت کشاورزی‌و عمران‌روستائی

یك قرن اشتباه !

در شماره ۱۵۳۵۵ مورخ ۱۵ر۴ر۳۶ آن روزنامه ضمن خبری زیر عنوان «مدرسه خان» مرکز فلسفه ایران میشود اشتباها احداث ساختمان مدرسه خان شیراز که در زمان شاه عباس بزرگ در اوائل قرن یازدهم هجری قمری اتفاق افتاده به زمان سلطنت نادرشاه افشار نسبت داده شده‌است: در صورتیکه این دوزمان بیش از یک قرن باهم فاصله دارند و اللوردی خان وفرزندش امامقلیخان بانیان مدرسه خان شیراز هر دو از سرداران بنام شاه عباس بزرگ بوده‌اند و فیلسوف شهیر ابراهیم‌بن‌یحیی شیرازی ملقب بملاصدرامدرس مدرسه مذکور نیز از معاصرین آن سلطان بزرگ بوده و در اوان جوانی نزد استادانی نظیر میرفندرسکی و شیخ بهائی وملامحسن فیض کاشانی وملاعبدالرزاق لاهیجی به تلمذ پرداخته بود و بزودی آوازه ملاصدرا جهانگیر شد واو بزرگترین فیلسوف قرن یازدهم هجری است که تالیفات‌متعدد دارد ومعروفترین اثر فلسفی وی کتاب اسفاراربعه است.

رئیس بخش آموزش وپرورش سازمان ملی حفاظت آثار باستانی

در پاسخ شرح درج شده در مورخ۱۰ر۳ر۳۶ آن‌روزنامه به‌اطلاع میرساند :

براساس گزارش رسیده ارتباط تلفنی سروستان به علت اختلالاتی که در دستگاه های کاریربوجود آمده بود چند ساعتی قطع گردید ولی بلافاصله بوسیله ماموران فنی اختلال مزبور رفع گردید وارتباط مجددا برقرار شد.

شرکت مخابرات ایران

وزارت آموزش‌وپرورش‌به۱۳انتقاد پاسخ میدهد

در پاسخ‌مطلبی‌که در مورخ ۲۳ر۴ر۲۵۳۶ آن نشریه زیر عنوان «بلاتکلیفی خدمتگزاران جزء مشهد» درج گردیده است باطلاع میرساند :

برای تبدیل وضع استخدامی افراد روزمزدی که بعد از تصویب قانون استخدام کشوری (بعد از ۳۱ر۳ر۴۵) بکار گمارده شده‌اند مجوز قانونی وجود ندارد و تنها به صرف اینکه اینگونه افراد چند سال در آموزش و میکنند نمیتوان مقررات قانونی را در مورد آنان نادیده گرفت .

برابر مقررات قانون استخدام کشوری استخدام رسمی افراد با توجه به ضوابط و شرایط پیش‌بینی شده در قانون از طریق امتحان و مسابقه‌بعمل‌می‌آید وچنانچه خدمتگزاران جزء اداره کل آموزش و پرورش خراسان واجد شرایط لازم باشند میتوانند بهنگام انتشار آگهی استخدام خدمتگزار که معمولا از طریق اداره آموزش و پرورش یا استانداری منتشر میشود در امتحانات استخدامی مربوط‌شرکت نمایند و در صورت‌موفقیت برابر مقررات استخدام شوند.

در پاسخ مطلبی که در مورخ ۳۰ر۴ر۳۶ آن نشریه زیر عنوان «مشکل ثبت نام»درج گردیده است باطلاع میرساند:

برابر گزارش اداره آموزش و پرورش ناحیه یک تهران در سال جاری دبیرستان ارم مشکل ثبت‌نام ندارد زیرا این دبیرستان آمادگی دارد که بمیزان سی درصد نسبت به سال قبل دانش آموز اضافی ثبت‌نام نماید .

در پاسخ مطلبی که در مورخ ۳۰ر۴ر۳۶ آن نشریه زیر عنوان «خدمت بی‌حساب» درج‌گردیده است باطلاع میرساند:

براساس مصوبه سازمان امور اداری و استخدامی کشور ایام خدمت غیر رسمی خانم شهریانو ساریخانی صرفا ازلحاظ احتساب تجربه لازم جهت ارتقاء گروه قابل قبول میباشد و برای رسیدگی باین مورد نامبرده میتواند به اداره آموزش و پرورش محل مراجعه نماید .

آگهی‌های رسمی شرکتها: ● تاسیس شرکتهای جدیدالتاسیس ● تغییرات اساسنامه شرکتها ● افزایش سرمایه ● تصمیمات جدید ● انحلال

آگهی تصویب اساسنامه در شرکت روکش‌چوبی ایران (سهامی عام)ثبت شده بشماره ۱۳۷۱۵

طبق صورتجلسه مورخ ۲۲ر۴ر۳۶ مجمع عمومی‌شرکت روکش چوبی ایران سهامی عام اساسنامه جدید شرکت مذکور مشتمل بر ۵۴ ماده ودو تبصره تصویب و جایگزین اساسنامه قبلی شرکت گردیده است .

م‌الف ۱۱۵۰۵

مدیر کل ثبت شرکت ها ومالکیت صنعتی ـیحیی مدنی

آگهی تغییرات‌درشرکت‌سهامی‌خاص‌پات‌پارکو ثبت شده بشماره ۱۴۸۶۶

طبق صورت جلسه مورخ ۲۰ر۳ر۵۴ مجمع عمومی شرکت سهامی خاص پات‌پارکو تغییرات زیر در شرکت‌نامبرده بعمل آمده‌است ۱ـ ترازنامه و حساب و سودو زیان سال ۱۳۵۳ بتصویب رسید۲ـ آقای محمود دیوشلی بسمت‌بازرس اصلی و آقای مهربان مه‌آبادی بسمت بازرس علی‌البدل‌برای مدت یکسال انتخاب شدند ۳ـ روزنامه اطلاعات جهت‌درج آگهی های شرکت تعیین گردید.

م‌الف ۱۱۴۹۸

مدیر کل ثبت شرکت ها ومالکیت صنعتی ـیحیی مدنی

آـ۲۴۰۱۷

آگهی تصمیمات مجمع عمومی عادی سالیانه شرکت مهندسین‌مشاور پارس (سهامی خاص) ثبت شده بشماره ۷۱۸۷

طبق صورتجلسه مجمع عمومی عادی سالیانه مورخ ۲۳ر۳ر۲۵۳۶ شرکت مزبور ۱ـ ترازنامه و حساب سود و زیان سال مالی ۲۵۳۵ بتصویب رسید ۲ـ آقای جعفرسعادت علوی بسمت بازرس اصلی و آقای احمد قاسملو بسمت بازرس علی‌البدل برای مدت یکسال انتخاب شدند ۳ـ روزنامه کثیرالانتشار اطلاعات جهت درج آگهی ها و اطلاعیه های شرکت تعیین گردید.

م‌الف ۱۱۵۰۱

مدیر کل ثبت شرکت ها ومالکیت صنعتی ـیحیی مدنی

آـ۲۴۰۱۹

آگهی تغییرات در شرکت سهامی خاص ایران کنف ثبت شده بشماره ۱۶۰۷۰

بموجب تصمیم مورخ۳۰ر۳ر۲۵۳۶ مجمع عمومی عادی سالیانه تغییرات زیر در شرکت مذکور بعمل آمد۱ـترازنامه سال ۲۵۳۵ شرکت‌به تصویب رسید۲ـ آقایان شاهرخ‌بهنام بسمت بازرس اصلی وآقای پرویز جواهری بسمت بازرس علی‌البدل انتخاب گردیدند ۳ـ روزنامه اطلاعات جهت درج آگهی های مربوط بشرکت تعیین شد.

م‌الف ۱۱۵۰۸

مدیرکل ثبت شرکتهاو مالکیت صنعتی‌ـیحیی‌مدنی

آگهی تصمیمات مجمع عمومی عادی سالیانه شرکت سهامی عام بانك بین‌المللی ایران ثبت شده بشماره ۲۲۸۲۱

طبق صورتجلسه مجمع‌عمومی عادی سالیانه مورخ ۲۹ر۳ر۳۶ شرکت مزبور۱ـ ترازنامه وحساب سودوزیان سال مالی ۳۵ بتصویب رسید ۲ـ آقای منوچهر ملکیان بسمت بازرس اصلی وآقای احمد فاطمی بسمت بازرس علی‌البدل‌برای مدت یکسال انتخاب شدند ۳ـ روزنامه های کثیرالانتشار اطلاعات ،آیندگان، رستاخیز، کیهان انگلیسی وفارسی‌جهت درج‌آگهی هاو اطلاعیه‌های شرکت تعیین گردید.

م‌الف ۱۱۵۰۷

مدیرکل ثبت شرکتهاو مالکیت صنعتی‌ـیحیی‌مدنی

آـ۲۴۰۱۰

آگهی تصمیمات مجمع عمومی عادی سالیانه شرکت مل‌تك سهامی خاص‌ثبت شده بشماره ۲۴۹۱۴

طبق صورت جلسه مجمع عمومی عادی سالیانه مورخ ۲۹ر۳ر۳۶ شرکت مزبور ۱ـ ترازنامه و حساب سودو زیان سال مالی ۲۵۳۵ بتصویب رسید۲ـ آقای ابراهیم منیعی بسمت بازرس اصلی‌وخانم آذرمیدخت مومنی بسمت بازرس علی‌البدل برای مدت یکسال انتخاب شدند ۳ـ روزنامه کثیرالانتشار اطلاعات جهت درج آگهی ها واطلاعیه‌های شرکت تعیین گردید.

م‌الف ۱۱۵۰۶

مدیرکل ثبت شرکتهاو مالکیت صنعتی‌ـیحیی‌مدنی

آـ۲۴۰۰۹

آگهی تصمیمات مجمع عمومی عادی سالیانه‌شرکت الکترو گاز سهامی خاص ثبت شده بشماره ۱۱۲۷۴

طبق صورتجلسه مجمع عمومی عادی سالیانه مورخ ۳۱ر۳ر۲۵۳۶ شرکت مزبور ۱ـ ترازنامه و حساب سودو زیان سال مالی۲۵۳۵ بتصویب رسید ۲ـ آقای بهرام رادپور بسمت بازرس اصلی و آقای خدابخش وفاداری بسمت بازرس علی‌البدل برای مدت یکسال انتخاب شدند ۳ـ روزنامه کثیرالانتشار اطلاعات جهت درج آگهی ها واطلاعیه های شرکت تعیین گردید.

م‌الف ۱۱۴۹۷

مدیر کل ثبت شرکت ها ومالکیت صنعتی ـیحیی مدنی

آـ۲۴۰۲۱

آگهی تصمیمات مجمع عمومی عادی سالیانه شرکت سهامی عام ریسندگی و بافندگی اطلس بافت ثبت شده بشماره ۵۳۸۷

طبق صورتجلسه مجمع عمومی عادی سالیانه مورخ ۹ر۴ر۲۵۳۶ شرکت مزبور ۲ـ ترازنامه و حساب سود و زیان سال مالی ۲۵۳۵ بتصویب رسید.

۲ـ آقای عباس صفائی قادری بسمت بازرس اصلی و آقای میرنور میرحقی ساعتچی بسمت بازرس علی‌البدل‌برای مدت یکسال انتخاب شدند.

۳ـ روزنامه کثیرالانتشار اطلاعات جهت درج آگهی ها و اطلاعیه های شرکت تعیین گردید.

م‌الف ۱۱۴۹۶

مدیر کل ثبت شرکت ها ومالکیت صنعتی ـیحیی مدنی

آـ۲۴۰۲۰

آگهی‌تصمیمات مجمع عمومی عادی‌سالیانه‌شرکت سهامی خاص ورلد اکسپرس ثبت شده بشماره ۱۰۵۱۶

طبق صورتجلسه مجمع عمومی عادی سالیانه مورخ ۱ر۳ر۳۶ شرکت مزبور ۱ـ ترازنامه و حساب سود وزیان سال مالی ۲۵۳۵ بتصویب رسید .

۲ـ آقای علینقی شریعت پناهی بسمت بازرس اصلی‌و آقای ابوالفضل موتمن بسمت بازرس علی‌البدل برای مدت یکسال انتخاب شدند.

روزنامه کثیرالانتشار اطلاعات جهت درج آگهی ها و اطلاعیه های شرکت تعیین گردید.

م‌الف ۱۱۴۹۹

مدیر کل ثبت شرکت ها ومالکیت صنعتی ـیحیی مدنی

آـ۲۴۰۱۶

آگهی تصمیمات مجمع عمومی عادی سالیانه شرکت سهامی خاص‌تراول اکسپرس ثبت شده بشماره ۱۱۴۲۴

طبق صورت جلسه مجمع عمومی عادی سالیانه مورخ ۱ر۳ر۳۶ شرکت مزبور ۱ـ ترازنامه و حساب سودو زیان سال‌مالی ۲۵۳۵ بتصویب رسید۲ـ آقای علی‌نقی شریعت‌پناهی بسمت بازرس اصلی وآقای اسماعیل شامبیاتی بسمت‌بازرس علی‌البدل برای مدت یکسال انتخاب شدند ۳ـ روزنامه کثیرـ الانتشار اطلاعات جهت درج آگهی هاو اطلاعیه های شرکت تعیین گردید.

م‌الف ۱۱۵۰۰

مدیرکل ثبت شرکتهاو مالکیت صنعتی‌ـیحیی‌مدنی

آـ۲۴۰۱۸

آگهی تصمیمات مجمع عمومی عادی سالیانه شرکت بازرسی فنی و خدمات سهامی خاص‌ثبت شده بشماره ۲۰۵۰۰

طبق صورتجلسه مجمع‌عمومی عادی سالیانه مورخ ۱ر۳ر۳۶ شرکت مزبور .

۱ـ ترازنامه و حساب سودوزیان سال مالی ۲۵۳۵ به تصویب رسید.

۲ـ آقای ابراهیم وفادار افشار بسمت بازرس اصلی‌و آقای امیر هوشنك فیض‌طلائی بسمت بازرس علی‌البدل برای مدت یکسال انتخاب شدند۳ـ روزنامه کثیرالانتشار اطلاعات جهت درج‌آگهی هاو اطلاعیه‌های شرکت تعیین گردید.

م‌الف ۱۱۵۰۴

مدیرکل ثبت شرکتهاو مالکیت صنعتی‌ـیحیی‌مدنی

آـ۲۴۰۱۴

آگهی تصمیمات مجمع عمومی عادی سالیانه شرکت آوانتك سهامی خاص ثبت شده بشماره ۱۹۶۹۷

طبق صورت جلسه مجمع‌عمومی عادی سالیانه مورخ ۱ر۳ر۳۶ شرکت مزبور ۱ـ ترازنامه و حساب سودوزیان‌سال مالی ۲۵۳۵ بتصویب رسید.

۲ـ آقای ابراهیم وفادار افشار بسمت بازرس اصلی و آقای امیر هوشنك فیض طلائی بسمت بازرس علی‌البدل برای مدت یکسال انتخاب شدند.روزنامه کثیرالانتشار اطلاعات‌جهت درج‌آگهی هاو اطلاعیه‌های شرکت تعیین گردید.

م‌الف ۱۱۵۰۲

مدیرکل ثبت شرکتهاو مالکیت صنعتی‌ـیحیی‌مدنی

آـ۲۴۰۱۳

آگهی تصمیمات مجمع عمومی عادی سالیانه شرکت سهامی خاص صادراتی نبیل ثبت‌شده بشماره ۱۱۳۲۰

طبق صورتجلسه مجمع عمومی عادی سالیانه مورخ ۲۵ر۳ر۳۵ شرکت مزبور ۱ـ ترازنامه و حساب سودوزیان سال مالی ۲۵۳۴ بتصویب رسید ۲ـ آقای نسیم صالح‌شینا بسمت بازرس اصلی وآقای ادموند دلال‌نژاد بسمت بازرس علی‌البدل برای مدت یکسال انتخاب شدند ۳ـ روزنامه کثیرـ الانتشار اطلاعات جهت درج‌آگهی ها واطلاعیه مربوط بشرکت تعیین گردید۴ـ آقایان موسی دلال‌نژاد بسمت رئیس هیئت مدیره ،موسی دلال‌نژاد بسمت مدیرعامل وعضو هیئت‌مدیره وسامی دلال‌نژاد بسمت نایب رئیس هیئت‌مدیره برای مدت دوسال انتخاب گردیدند.

م‌الف ۱۱۵۰۲

مدیرکل ثبت شرکتهاو مالکیت صنعتی‌ـیحیی‌مدنی

آـ۲۴۰۱۲

دانشگاه جندی شاپور ۲۴۱/۲۷۲ میلادی

دانشکده‌علوم تربیتی وروانشناسی

آگهی پذیرش‌داوطلب‌برای‌آموزش ضمن خدمت دوره فوق لیسانس دررشته روانشناسی سازمانی و صنعتی ومشاوره وراهنمائی

دانشکده‌علوم تربیتی‌وروانشناسی دانشگاه جندی شاپور در نیم سال اول تحصیلی ۳۷ـ۳۶ شاهنشاهی تعدادی داوطلب را برای آموزش فوق لیسانس (MS) ضمن خدمت در رشته‌های روانشناسی سازمانی و صنعتی و مشاوره وراهنمائی می‌پذیرد .

الف ـ شرایط پذیرش

۱ـ داشتن مدرک لیسانس در روانشناسی یا رشته‌های‌تعلیم و تربیت و مشاوره و راهنمائی ، در صورت گذراندن حداقل ۴۰ واحد در روانشناسی ،برای داوطلبان فوق‌لیسانس روانشناسی سازمانی و صنعتی .

۲ـ داشتن مدرک لیسانس در مشاوره و راهنمائی یارشته های روانشناسی و تعلیم و تربیت در صورت گذراندن حداقل ۳۰ واحد مشاوره وراهنمائی‌برای‌داوطلبان فوق‌لیسانس‌مشاوره و راهنمائی .

توجه : (داوطلبان حائز شرایط فقط در یک رشته‌میتوانند ثبت‌نام کنند) .

۳ـ داشتن حداقل میانگین ۲ر۷ و یا معادل آن درسایر سیستمهای نمره‌گذاری .

۴ـ تسلط کامل بزبان انگلیسی .

۵ـ داشتن برگ پایان خدمت وظیفه عمومی یا معافیت از آن .

۶ـ نداشتن سوء پیشینه .

۷ـ برخورداری از سلامت کامل جسمی وروانی .

۸ـ آمادگی قبول کار تمام وقت در دانشگاه و عدم اشتغال در سایر سازمانهای دولتی و خصوصی .

۹ـ موفقیت در امتحانات کتبی و شفاهی و مصاحبه (مواد امتحانی شامل: زبان انگلیسی و دروس اختصاصی به زبانهای فارسی و انگلیسی خواهد بود) .

۱۰ـ دانشگاه در مقابل کار و آموزش تمام وقت بـه پذیرفته شدگان حق‌الزحمه پرداخت خواهد کرد.

ب ـ ثبت‌نام وبرگزاری‌آزمون

۱ـ مدارک داوطلبان بشرح زیر میبایستی تا آخر وقت اداری شنبه ۱۶ شهریور ماه به نشانی دبیرخانه دانشکده‌علوم تربیتی و روانشناسی دانشگاه جندیشاپور صندوق پستی ۲۲۳ واصل گردد .

اصل یا فتوکپی آخرین مدرک تحصیلی یا گواهی‌موقت پایان تحصیلات.

ریز نمرات دوره لیسانس .

برگ خاتمه خدمت یا معافیت ازآن .

سه قطعه عکس ۴×۳ و یک برگ فتوکپی شناسنامه.

قبض پرداخت مبلغ ۱۵۰۰ ریال بحساب جاری ۹۰۲۲۰بانک ملی ایران شعبه اهواز .

درخواست شرکت در آزمون با ذکر دقیق مشخصات ورشته مورد تقاضا برای فوق لیسانس .

۲ـ امتحان کتبی در ساعت ۶ بعد از ظهر ۲۲ شهریورماه در محل دانشکده علوم تربیتی و روانشناسی واقع در شهر دانشگاهی گلستان بعمل خواهد آمد.

داوطلبان بایستی صبح همانروز از ساعت۸برای دریافت کارت ورودی آزمون به آموزش دانشکده مراجعه نمایند .

۳ـ تاریخ امتحانات شفاهی و مصاحبه پذیرفته شدگان در موقع انجام امتحان کتبی به آگاهی داوطلبان خواهد رسید .

آـ۴۶۳۱ م‌الف ۷۱۰

مسابقه های فوتبال دسته دوم جام تخت جمشید

برخورد داغ در رشت

در حالیکه سفر تیم ملی‌فوتبال به‌ملبورن وبرای انجام مسابقه رفت بالیم ملی فوتبال استرالیا درکادر مسابقه‌های مقدماتی جام جهانی،دوهفته‌ای است که چرخ مسابقه های گروه اول جام تخت جمشید راازحرکت بازداشته ، دسته دومی ها همچنان به مبارزات خود ادامه میدهند وفردا تهران،مشهد، رشت ، کرمانشاه وبوشهر میزبان دیدارهای‌یازدهمین هفته‌این گروه خواهندبود.

نقطه اوج مسابقه‌های این هفته ،دررشت میباشد.جائی که دو مدعی بزرگ ، یکی از شمال ویکی از جنوب رودرروی هم میایستند . جنگ رستاخیز وسپیدرودبه سود هریك به پایان رسیده به یقین گامی بلند برای تیم فاتح درراه نزدیکتر شدن به دوتیم‌بالای جدول استو اگر رشتی‌ها که ازرستاخیز یك امتیاز هم بیشتر دارند،بر رستاخیز غلبه کنند، بایدگفت که سپیدرود به رویای بزرگ خود،صعودبه‌دسته‌اول بیش‌ازپیش نزدیك خواهدشد.

در هفته‌دهم چرخ‌زمانه بسود آراراتی‌ها چرخید. برای تیم ارامنه هفته گذشته روز بخت‌واقبال خوش بود که‌به‌آدن رو کرده بود . خود درخانه‌ی خود حریفی را مغلوب کردند که تابدین روز طعم شکست رانچشیده بود.خانه‌ی جوانان ساری راکه درروز نهم بهتراز همیشه درخشیده بود. ابومسلم و سپیدرود رشت که در کورس قهرمانی رجزخوانی‌میکردند به‌یك مساوی بدون گل دست یافتند ورستاخیزخرمشهر که‌خود داعیه‌ی قهرمانی درسرداشت ،درکرمانشاه مغلوب آتش‌نشانی این شهر شدو ناگهان ازتعقیب پیش‌آهنك بازماندو به پائین فرو افتاد . همه‌ی این حوادث دست بدست هم دادندتاآرارات، روزهای بزرگی خود آغازکندو شاید بااین بازگشت دوباره‌به نزد پیش‌آهنك ، سهم فوتبال پایتخت را حفظ‌کند.

وبراستی اگر پایتخت سهمی از اینهم کمتر درجام تخت جمشید داشته باشد حیف‌است که ارامنه دراین جام نباشند و در بین دسته یکی‌ها نماینده‌یی ازاین اقلیت مذهبی‌نبینیم وآن جماعت تماشاگر اختصاصی این تیم راکه رنگ‌و بو و شورو گرمی و هیجان خاصی به‌امجدیه‌میداد ، از دست‌بدهیم.

آراراتو تماشاگرانش

در آن‌جمعه که‌تیم‌های ملی‌دوکشور ایران‌و رومانی در ورزشگاه آریامهر به‌هم‌روبرو شدندو بیش‌از پنجاه هزار تماشاگر به تماشای ملی‌پوشها رفتند، دیدار دوتیم آراراتو خانه جوانان ساری بالغ‌بر هفده هزار تماشاگر داشت که‌اگر از تاج و پرسپولیس بگذریم، هرگز در چنین موقعیتی‌چنین تعداد تماشاگری رانمی‌بینیم که همزمان با دیدار تیم‌ملی برای تیم محبوب خودعلاقه‌نشان دهدو حدود ۲۳ هزارتومان به‌جیب باشگاه بریزد.

آراراتی‌ها ، دراین روزهمه چیز بروفق مرادشان بود ، حتی خستگی حریف و روحیه‌ی ضعیفی که برخلاف معمول از تیم مازندرانی و حریف همیشه سرسخت این مسابقه ها در این روز خاص میدیدیم.

با این‌احوال ، پیروزی آراراتی‌ها «۰ـ۲» چنگی بدل نزدو اگر این تیم پرطرفدار خیال بازگشتن به دسته‌اول‌جام تخت‌جمشید درسردارد چاره‌یی نیست که زودتر بخود بیایدو جدی‌تر دراین اندیشه‌باشد.

برای‌ساروپا نیز همه‌چیز تمام نشده‌است . این تیم که تنها یك‌بازی در شهرخود کرده‌است و تنها یك دیدار دیگر با پهلوی تهران رابایدخارج ازخانه‌ی خود بازی کندو آنگاه همیشه خانه‌نشین میشود تاکولبارخودرا ازامتیازاتی که کم دارد پرنماید ،میتواند همچنان مدعی صعود بماند . ساروپا درروز نهم بودکه نشان دادند درخانه‌ی خودچه‌قدرت غیر قابل انکاری هستند.

نزول رستاخیز و ابومسلم

رستاخیز وابومسلم پس‌از آنهمه فراز، چندی است که رو به نزول گذارده‌اند . مثل الکترونیك شیراز که مثل‌یك جرقه چند هفته با مربی‌تازه‌ی خود درخشید و ناگهان مثل شهابی که‌دوام غروب کرد.

برای ابومسلمی ها که آنهمه‌درخانه‌ی خودباپهلوی‌مساوی کرده بودند این هفته نیز دررشت، همان نتیجه‌تکرار شد. با این تفاوت که‌در نزداین حریف پرمایه، این‌مساوی چندان هم دوراز انتظار نبود ، اماشکست رستاخیز را درکرمانشاه نمیشود بسادگی قبول کردویاید پذیرفت که‌این تیم خرمشهری ازیك درد درونی رنج‌میبرد که‌دوسه هفته است پی‌درپی باچنین نتایج کمتراز انتظار روبرو میشود . درست مثل‌ابومسلمی‌ها که گرفتار پاپیچهای داخلی هستند .وباید دیدحالا فردادررشت چه سرنوشتی انتظار رستاخیز را می‌کشد.

در کرمانشاه ، ناصر ابراهیمی و مربی تهرانی آتش‌نشانی ، یك تیم خوب پرورده‌است اما دراین مدت کوتاه‌نباید باورداشت که این شهربتواند دربرابر نماینده خرمشهر ، تیمی لایق و درحد دسته یکم این چنین قدعلم کند.

بهرحال ، اگر این پیروزی تیم آتش‌نشانی رابجایی نمی رساند و شاید محال باشدکه باحضور ابومسلم ،آرارات، سپیدرود ، رستاخیز وخانه جوانان ،مکانی برای صعود تیم کرمانشاهی پیدا شود ،اما شکست رستاخیز برای سه تیم مشهدی ،تهرانی وگیلانی موجب امیدواریهای تازه شد.

رده بندی دسته‌دوم جام تحت‌جمشید در پایان روز دهم

تیم	بازی	برد	مساوی	باخت	زده	خورده	تفاضل	امتیاز
۱ـ ابومسلم	۱۰	۵	۴	۱	۱۱	۵	۰۶	۱۴
۲ـ آرارات	۱۰	۵	۳	۲	۱۰	۴	۰۶	۱۳
ـ سپیدرود	۱۰	۳	۷	ـ	۶	۳	۰۳	۱۳
۴ـ رستاخیز	۱۰	۴	۴	۲	۱۷	۱۰	۰۷	۱۲
۵ـ خانه جوانان	۱۰	۲	۷	۱	۹	۸	۰۱	۱۱
ـ بانک سپه	۱۰	۴	۳	۳	۸	۸	۰	۱۱
۷ـ آتش نشانی	۱۰	۳	۴	۳	۹	۷	۰۲	۱۰
ـ پهلوی	۱۰	۳	۴	۳	۱۰	۱۲	۲ـ	۱۰
۹ـ تهران جوان	۱۰	۲	۵	۳	۹	۹	۰	۹
۱۰ـ الکترونیک	۱۰	۳	۱	۶	۷	۱۲	۵ـ	۷
۱۱ـ هخامنش	۱۰	۳	۱	۶	۶	۱۲	۶ـ	۷
۱۲ـ ایران جوان	۱۰	ـ	۳	۷	۷	۱۹	۱۲ـ	۳

جدول گلزنها

«۵گل» مجید بشکار «رستاخیز »ـ ابوالقاسم علیزاده «خانه جوانان » .

«۴گل» محمود ساتری «ابومسلم».

«۳گل » عبدالرزاق خادم پیر « رستاخیز »، منوچهر نصراللهی « الکترونیك »،حمیدناجی، فرهاد بیگدلی«پهلوی»، بابا مراد چاله‌چله «آتش نشانی »، گورگین اسرائیلیان «آرارات » ، علیرضا وفائی «تهران‌جوان » داریوش غوره‌دان «آتش‌نشانی ».

برنامه هفته یازدهم

جمعه ۲۱مرداد :پهلوی ـخانه جوانان «۳ بعداز ظهر ـ آریامهر » ، آرارات ـبانك سپه «۶ بعداز ظهر ـآرارات »، ابومسلم ـتهرانجوان «۵ بعدازظهر ـمشهد»، سپیدرود ـ رستاخیز«۵بعدازظهر ـرشت »، آتش نشانی ـ هخامنش «۵ بعداز ظهر ـکرمانشاه »، ایران جوان ـ صنایع الکترونیك «۶٫۳۰ بعدازظهر ـ بوشهر ».

مرحله یکچهارم مسابقه های فوتبال جام حذفی فدراسیون ـ بازیهای رفت .

تبریز درانتظار پیشاهنگ جام تخت جمشید

عدالت در نیروهای غایب پرسپولیس وهما!

فوتبال

۸ تیم گروه‌اول جام‌تخت‌جمشید،باقیمانده در مرحله یکچهارم نهائی مسابقه های فوتبال جام حذفی فدراسیون ، فردا بعداز ظهر در غیبت یاران ملی‌پوش خود، دیدار های رفت مرحله یک چهارم را در اهواز، تبریز و تهران انجام خواهند داد .

پاس پیشاهنگ مسابقه‌های جام تخت‌جمشید تنها تیم پایتخت‌نشین است که برای دیدار روز جمعه خود راهی‌تبریزمی‌شودتا میهمان ماشین‌سازی باشد . درحالیکه سه تیم تهرانی دیگر ، باقیمانده در این مرحله‌روز جمعه در ورزشگاه آریامهر دیدار دارند .

دارائی میزبان ذوب‌آهن اصفهان است و پرسپولیس تیم پر تماشاگر تهران با هما مصاف خواهد داد .

بازی های دیدنی

برخلاف انتظار ، دیدارهای حذفی جام فدراسیون را که از امسال بعنوان سومین مسابقه‌های سالیانه تیم‌های باشگاهی دسته اول ایران ، براه افتاده است ، مردم و تماشاگرفوتبالدوست‌بخوبی تحویل‌نگرفته‌اند، درحالیکه هریک از این مسابقه‌ها بمراتب از هیجان و زیبائی بیشتری برخورداراست و اگر اغراق و گزافگوئی بحساب‌نیاوریم، هر دیدار حذفی این جام ، کمتر از یک بازی فینال نمی‌ارزد .

بهمین دلیل است که در دور یک هشتم همین مسابقه‌ها ، شاهد بودیم ، ذوب‌آهن چنان چهره‌ی هجومی بخود گرفت که در ۲ دیدار رفت و برگشت ۷بار دروازه‌ی تیم بانک ملی را با آن مدافعان خویش،گشود. یا دارائی بدون ۲ مهاجم خویش و در غیبت چند دفاع با تجربه‌اش در یکروز ۳۰ گل وارد دروازه تراکتورسازی کرد ، یا در تهران ، پاس و صنعت نفت ، در بازی برگشت خود ، چه مسابقه زیبا و دیدنی را به نمایش گذاردند .

اگر در دور اول ، برخورد پرسپولیس ـ ملوان حساسترین نبرد بود، فردا جنگ نیرو ـ برق در اهواز دیدنی‌ترین مبارزه دور یکچهارم‌میباشند .چه این‌دوشهرستانی سربلند جام که هردو داعیه بهترین‌بودن در جمع شهرستانیها را دارند ، با همموجود خواهند کوشید تا به مرحله نیمه نهائی مسابقه‌ها راه پیدا کند .

در دور قبل برق بدون انجام مسابقه برگشت با راه‌آهن، جواز ورودبه‌یک‌چهارم را کسب کرد . اما نیرو بزرگی چون شهباز را از سر راه برداشت .

درحقیقت دوبرابر بحساب آمدن گلهائی که در خانه‌ی حریف زده می‌شود ، بسود تیم نیرو ، نماینده اهواز تمام شد . چه‌این تیم در بازی رفت ۲بار دروازه شهباز را گشوده بود و همان نتیجه مساوی ۲ـ۲ در تهران بود که پس از مساوی بدون گل‌در اهواز ، جواز صعود نیرو به یک چهارم شد .

موفقترین تیم

ذوب‌آهن موفقترین تیم دور اول این مسابقه‌ها بود . اینان در تهران ۰ـ۲ بانکیها را مغلوب کرده بودند و در شهر خود ودر دیدار مجدد ۱ـ۵ به پیروزی رسیدند . یعنی ۷ گل زدند و یک گل خوردند ،حالا ذوب‌آهن میهمان دارائی در تهران‌است. همه شادی دارائی این است که در دیدار فردا ، منصور رشیدی دروازه‌بان‌ملی‌پوش را دراختیار دارد و باوجود او درون دروازه ، دارائی آسوده‌تر بر دژ حریف اصفهانی برای کسب گل خواهد کوبید . خصوصا اینکه علی شجاعی رهبر بزرگ خط دفاعی ذوب‌آهن بدلیل همراهی تیم‌ملی در سفر استرالیا ، در دیدار فردا غایب است .

پرسپولیس حذف کننده ملوان در دور اول ، فردا با هما مسابقه دارد . هردو نفراتی از ترکیب ثابت خود را در خدمت دارند . ولی خوشحالی هردو اینست که‌از این بابت هیچکدام در اقلیت نمی‌باشند . هما نایب‌آقا و خبیری را به تیم ملی داده است و پرسپولیس پروین و دادکان را . اما حالا باید دید در غیاب این ٤ مهره ملی‌پوش ، جنگ این دو تیم پایتخت‌نشین چه سرنوشتی خواهد داشت .

پاس فردا در تبریز و در جنگ با ماشین سازان ، بازهم مجبور است به نیروی جوانان خود تکیه کند . همائیهائیکه در دور اول هم صنعت نفت راحذف‌کردند. پاس در دیدار فردا بجز ۳یار ملی‌پوشش کازرانی ، صادقی و فرکی، بدلیل‌مصدومیت کاپیتن پر تجربه‌وپرثمرش همایون‌شاهرخی را هم نخواهد داشت .

برنامه بازیهای فردا

دارائی ـ ذوب‌آهن (۵ بعد از ظهر ـ ورزشگاه آریامهر) ، هما ـ پرسپولیس (۷ بعد از ظهر ـ ورزشگاه آریامهر) ، نیرو ـ برق (۷ بعد از ظهر ـ اهواز)، ماشین‌سازی ـ پاس (۵ بعد از ظهر ـ تبریز) .

شکست علی مدنی از حریف انگلیسی

علی مدنی تنیس باز جوان ایرانی که در مسابقه های تنیس بین‌المللی «دابلین» در ایالت اوهایوی امریکاشرکت دارد ، دیروز با شکست ۰ـ۲ از دور مسابقه ها خارج شد. حریف او جان‌للوید از انگلیس بود که در ۲ ست پیاپی با نتیجه ۲ـ٦ و ۳ـ٦ مدنی را مغلوب کرد.

مدنی از جمله تنیس بازانی بود که در دور اول مسابقه های ۱۲۵ هزار دلاری دابلین به میدان رفته‌بود. حساسترین مسابقه انجام شده دیروز بین بریان گاتفرید قهرمان برجسته آمریکائی و پتکرامر از افریقای جنوبی انجام گرفت که گاتفرید بعنوان امید اول این مسابقه ها ۲ـ٦ ، ۷ـ٦ و ۲ـ٦ به پیروزی رسید.

دور دوم مسابقه های فوتبال جام حذفی باشگاههای ایران

۱۲ تیم دسته‌دوهم به‌مبارزه‌دعوت‌شدند

دومین دوره مسابقه‌های‌فوتبال جام حذفی باشگاه‌های ایران(جام پهلوی) به دور دوم رسید.اینک ۲۰ تیم صعود کرده از دسته‌سوم و ۱۲ تیم حاضر در دسته دوم باشگاههای ایران، برگزارکنندگان مرحله دوم مسابقه‌ها هستند که ۱٦ تیم فاتح این مرحله در کنار ۱٦ تیم دسته یکم ، حریفان دور سوم خواهند بود .

بازیهای رفت مرحله دوم هفته آینده روزهای پنجشنبه ، جمعه‌و یکشنبه ۲۷ـ۲۸ و ۳۰ مردادانجام می‌شودو یک هفته‌بعد ، تیم‌هائیکه در بازی رفت میهمان هستند ، میزبان مسابقه های برگشت خواهند بود .

در اولین دوره مسابقه های‌جام حذفی باشگاههای ایران ، تیم ملوان بندر پهلوی فاتح جام شد. ملوان در فینال ۱ـ٤تراکتورسازی را مغلوب ساخت برنامه مسابقه های رفت مرحله دوم از این‌قرار است :

پنجشنبه ۲۷ مرداد

الکترونیک شیراز ـ سمیان شیراز (۵ بعد از ظهرـشیراز) .

جمعه ۲۸ مرداد

خانه جوانان ساری ـ شماره ۲ فرح نوشهر (۵ بعد ازظهر ـ ساری)، آذرآب تبریزـپرسپولیس زنجان (۵ بعد از ظهر ـزنجان)، رستاخیز خرمشهر ـ بندر آبادان (۵ بعد از ظهرـ خرمشهر) ، ایران جوان بوشهرـ پرسپولیس بهبهان (۵ بعد از ظهرـبوشهر)، گمرک اهواز ـ هخامنش مسجد سلیمان (۵ بعد از ظهر ـاهواز)، ذغال سنگ کرمان ـ جعفری اصفهان (۵ بعد از ظهرـکرمان)، سپیدرود رشت ـ گیوبندریهلوی (۵ بعد از ظهر ـ رشت) ،شهیاد خرم‌آباد ـ دزفول(۵بعد ازظهر ـ خرم‌آباد) ، آتش‌نشانی‌کرمانشاهـ شاه‌آباد غرب (۵ بعد از ظهر کرمانشاه) ، ابومسلم ـ ۲۵ شهریور مشهد (۵ بعد از ظهرـ مشهد) ، آرارات ـ نفت قزوین (۵ بعدازظهر ـ ورزشگاه‌آرارات) تهرانجوان ـ کاشان (۳ بعد از ظهر ـ امجدیه) ، تاج ملایرـ بانک سپه (۵ بعد از ظهر ـ ملایر) ، پهلوی سبزوار ـ گروه صنعتی بهشهر (۵ بعد از ظهر ـ سبزوار) .

یکشنبه ۳۰ مرداد

پهلوی تهران ـ شهپر تهران (۵ بعد از ظهر ـ امجدیه)

گلزن استرالیائی به اروپا میرود

جان کوسمینا گلزن ۲۰ساله تیم ملی فوتبال‌استرالیا که یکی از نفرات خط حمله تیم ملی فوتبال استرالیا در مسابقه روز یکشنبه با تیم ملی ایران خواهد بود ،دیروز در ملبورن اعلام داشت که پس از پایان مسابقه های استرالیا در بازیهای مقدماتی جام جهانی برای آزمودن شانس خود راهی اروپا خواهد شد.

در تورنمنت ٤ جانبه و اخیری که با شرکت ۳ تیم باشگاهی اروپائی و تیم ملی استرالیا انجام گرفت، وی زننده ۳ گل از ۷ گل تیم استرالیا برابر سلتیک ـ آرسنال و ستاره سرخ بود و مورد تحسین بسیارمربیان این ۳تیم قرار گرفت.

نفرات تیم‌اعزامی کشتی‌گیران آزادوفرنگی دانشجویان دانشگاه‌ها بمسابقات جهانی «صوفیه»، ایستاده از راست: مسلم اسکندر فیلابی«مربی کشتی آزاد»، فردوس منتظرالظهور ،کیخسرو دریابیگی ، محمددستگیر، هوشنگ منتظرالظهور، عبدالحمید کرمانشاهی وجمال‌زاده« مربی کشتی فرنگی ».

نشسته ازراست :حسین بیطرفان ،داریوش واعظی، محمدخرمی،یدالله اعتصامی ومحمدرضا کمال‌وند.

برای شرکت درمسابقه های جهانی دانشجویان

تیم کشتی دانشجویان ایران به‌صوفیه‌رفت

۱۰ کشتی گیر آزاد و فرنگی عضو این تیم هستند

تیم کشتی آزاد و فرنگی دانشجویان دانشگاه‌هاو موسسات آموزش عالی کشور امروز صبح تهران را به قصد بلغارستان و شرکت در مسابقه‌های جهانی دانشجویان ترک نمود .

صوفیه پایتخت کشوربلغارستان امسال میزبان مسابقات جهانی دانشجویان می‌باشد که ایندو تیم کشتی ، تنها نمایندگان ایران در این‌دوره بشمار می‌آیند .

نفرات ایندو تیم پس از پایان مسابقات قهرمانی دانشگاه های ایران ، با نظر کمیته فنی‌برگزیده شدند . ضمن اینکه محسن فروشی کشتی‌گیروزن ٦۲کیلوگرم سرانجام بعلت محدودیت سنی مسابقات نتوانست در این دوره از پیکارها شرکت نماید .

هوشنگ منتظرالظهورکشتی‌گیر وزن ۸۲ کیلوگرم در هردو رشته آزاد و فرنگی مبارزه می‌نماید .

نفرات برگزیده تیم کشتی آزاد از این قرارند :

٤۸ کیلو : حسین بیطرفان
۵۷ کیلو : داریوش واعظی
٦۲ کیلو:عبدالحمیدکرمانشاهی
٦۸ کیلو : محمد خرمی
۷٤ کیلو : یدالله اعتصامی
۸۲ کیلو: هوشنگ‌منتظرالظهور
۹۰ کیلو : وحید دستگیر

نفرات تیم کشتی فرنگی اینها هستند :

٦۲ کیلو : محمدرضا کمال‌وند
٦۸ کیلو : کیخسرودریابگی
۷٤ کیلو: فردوس‌منتظرالظهور
۸۲ کیلو: هوشنگ‌منتظرالظهور

این تیم را مسلم‌اسکندر فیلابی و جمال‌زاده به‌عنوان مربیان‌کشتی آزاد و فرنگی همراهی میکنند ضمن اینکه عبدالرضا موزون ، بعنوان سرپرست و اکبرایرانمنش بعنوان داور همراهان تیم می ـ باشند .

آغاز دوچرخه‌سواری قهرمانی کشور

از امروز صبح مسابقه های دوچرخه سواری قهرمانی‌کشور با شرکت دوچرخه سواران برگزیده ایران در تهران آغاز شد . اولین رشته موردمسابقه که صبح امروز شروع گردید، ۱۰۰ کیلومتر تایم‌تریل تیمی بود.

مسابقه‌ها ۵روزادامه می‌یابد و دوچرخه سواران در ۳۰کیلو متر استقامت کوهستان ،۱٦۰ کیلومتر استقامت انفرادی،۵۰ کیلومتر ، ۳۰ کیلو متر تایم تریل انفرادی و ۱۰۰ کیلو متر تایم تریل تیمی مبارزه خواهند نمود.

در جریان این دوره ازمسابقه های قهرمانی ایران ، ۲۵نفر دوچرخه‌سوار برای شرکت در مسابقه های بین‌المللی دور ایران که از سوم تا دهم‌مهر ماه انجام‌میشود انتخاب‌خواهند گردید.

تاحال حاضر کشور های بلژیك ، ایتالیا ، آلمان‌غربی، مصر ،ترکیه‌و عربستان‌سعودی موافقت خودرا برای شرکت‌در این مسابقه‌ها اعلام‌داشته‌اند.

دومین دوره مسابقه های بین‌المللی فوتبال نوجوانان ، جام تبریز

امروز تبریز وفنلاند، آغازگر جام هستند

فوتبال

ساعت پنج بعد از ظهر امروز دومین دوره مسابقه‌های‌بین‌فوتبال نوجوانان ، جام تبریز با دیدار تیم ملی فوتبال نوجوانان فنلاندو نوجوانان تبریز در ورزشگاه‌رضا پهلوی تبریز آغاز خواهد شد .

این دومین باری است که فوتبال‌دوستان تبریزی شاهد برگزاری این تورنمنت بین‌المللی در شهر خود هستند . سال‌پیش برای نخستین‌بار این مسابقه ها انجام شد که تیم نوجوانان‌تهران بمقام قهرمانی رسید ، خوزستان دوم شد و دو تیم فنلاند وتبریز مشترکا به مقام‌سوم دست‌یافتند.

غیبت شوروی و افغانستان

امسال ابتداء قرار بر این‌بود که ۸ تیم ، شرکت کنندگان در دومین دوره باشند . لیکن عذرـ خواهی آخرین لحظه‌ای روسهاو افغانها ، باردیگر تعداد تیم‌هارابه همان ٦ تیم کاهش داد . تهران، خوزستان ، تبریز ، فنلاند ، بلغارستان و عربستان ۱تیم‌شرکت کننده در این دوره می‌باشند که بطور دوره‌ای دیدارخواهند کرد.

از این جمع دو تیم بلغارستان و عربستان سعودی تازه واردین به جام هستندکه‌جانشین‌افغانستان و ترکیه ، دو تیم حاضردرمسابقه های سال پیش می‌باشند .

تیم تهران قهرمان سال پیش درحالی برای دفاع از مقام خود به تبریز رفته است که حتی‌یک بازمانده ازتیم سال‌قبل‌رادراختیار ندارد . نوجوانان تهران در راه کسب آمادگی بیشتر دیدار های تدارکاتی بسیاری را در تهران انجام دادند که آخرین بازی‌آنها با تیم تاج بود که ۳ـ۳ مغلوب شدند .

نوجوانان خوزستان با مقام نایب قهرمان سال پیش با ۵مهره از تیم سال پیش به تبریزرفته‌اند. در جمع نفرات تیم خوزستان ، حضور مهره‌های ملی‌پوشی چون منصور مردانی ، جمشید نصیری و مسعود جعفری جلب توجه می کند .

یاگودیچ در خدمت تیم تبریز

تبریزیها امسال بهر شکل کوشیده‌اند تا مقامی بهتر از رده سوم سال پیش کسب‌کنند. بهمین علت نوجوانان تبریز پس از یک اردوی دو ماهه اکنون آماده مبارزات‌هستند. الکساندریاگودیچ مربی تیم ملی جوانان رهبری نوجوانان تبریزی را در این‌دوره برعهده دارد .

از جمع دو تازه وارد جام ، تیم نوجوانان بلغارستان، موقعیتی شاخص دارد ، چه بلغارها همان تیمی را به تبریز آورده‌اند که فروردین ماه در بیست وششمین دوره مسابقه‌های بین‌المللی‌فوتبال نوجوانان کان در فرانسه به مقام قهرمانی دست یافته است .

فنلاند هم به امید کسب مقام بهتری در جام تبریز و درخششی بیش از سال پیش ، قدمبه میدان جام دوم گذارده است . در نزد این تیم هم ٦ بازیکن از تیم‌سال پیش آشنا هستند

امروز پس از دیدار افتتاحیه بین فنلاند ـ تبریز ، در دیدار بعدی بلغارستان و خوزستان مسابقه خواهند داد .

غفوریان
٤۱ کیلو : ۱ـمسعودعبادی
۲ـ محسن‌دژامامی ۳ـمحمود کدخدائی
٤۵ کیلو : ۱ـ ابوالقاسم عوشار ۲ـشمس‌الدین‌موسوی ۳ـ رضا حسینی
٤۹ کیلو : ۱ـ محمد خلج
۲ـ موسی میرکریمی ۳ـعباس چوپانی
۵۳ کیلو : ۱ـمحمد شعبانی
۲ـ اصغر فرغزاده ۳ـ سعید عبدالله
۵۷ کیلو : ۱ـ سعیدطباخی
۲ـ جمشیدبهرامزاده ۳ـجواد ترنیان
٦۲ کیلو: ۱ـ حجت‌الله اوشانی ۲ـ نادر همتی ۳ ـ محمد یالچی
٦۷ کیلو: اصغر قائمقامی
٦۷ + کیلو: محمد رضا طراوت

دنیای ورزش شنبه‌ها منتشر میشود

پایان مسابقه های کشتی آزاد نوجوانان پایتخت

پس از ۲۱۵ مسابقه، قهرمانان شناخته شدند

مسابقات کشتی آزاد نوجوانان پایتخت که درمحل سالن‌شماره ۲ استادیوم محمد نصیری برپا شده است ، شب گذشته در حضور بیش‌از ٤۰۰ تماشاگر، دیدار های نهائی گروه (الف) خود را پشت سرگذارد.

مبارزات طی ٤ شب دراین سالن برپا بودو ۱٤۷نوجوان در ۷ دور بمبارزه برخاستندو جمعا ۲۱۵ پیکار را بپایان رساندند.

این مسابقات امشب فینال‌ـ دیدار های گروه (ب) خودرا نیز بپایان میرساند.

مبارزات در ۱۳ وزن برپا بود و برای نوجوانان گروه الف (۱٤ و ۱۳) ساله، دو زمان ۲ دقیقه‌ای در نظر گرفته شده بود.

در طول ٤ شب گذشته نوجوانان تهرانی چهره های جالبی ازخود بنمایش‌گذاردند در سبکترین وزن یعنی ۲۸ کیلوگرم ، نجات علیزاده با مجید حنیفه زاده یک مبارزه مردانه را برپا نمودند ونجات علیزاده ، این کوچولوی با شهامت تهرانی ، با پیروزی مبارزه را به آخر برد، او در طول این مسابقه‌یک لحظه‌آرام نداشت و مرتب بسوی‌حریف یورش میبرد ، ضمن اینکه با دو فن زیر دو خم و یک کنده کشی ، نشان داد که از چهره های مستعدوبا قدرت این‌رشته می‌باشد.

محمد شعبانی نیز در وزن ۵۳ کیلوگرم بهترین مبارزه ها را برگزار نمودو تمام حریفان خود را با ضربه فنی شکست داد و در پایان مکان اول این وزن را زیر سایه نام خود گرفت.

نتایج مبارزات گروه الف (۱٤ و ۱۳) بدین شرح‌است:

۲۸ کیلو : ۱ـ نجات‌علیزاده ۲ـ قاسم گودرزی ۳ـ مجید حنیفه‌زاده.

۳۰ کیلو : ۱ ـ محمد ذوالفقاری ۲ـ قاسم آقاهادی ۳ـ قاسم خانی

۳۲ کیلو : ۱ـ چنگیز پاک پور ۲ـ رضا فتاحی ۳ـ جعفر بابائی

۳۵ کیلو :حمید رضامسعود نیا ۲ـ هادی شقائیان ۳ـمیر قوام صفری

۳۸ کیلو :۱ـعباس‌اعتصامی ۲ـ احمد احدپور ۳ـ سعید

شطرنج

مسیح مسیح‌نیا با پیرآهن سپاهان

مسیح مسیح‌نیا مدافع پیشین تیم ملی و تیم ابومسلم‌مشهد، بعداز حدود یکسال و نیم‌دوری از میدان ، در شروع دوباره مسابقه‌های جام تخت جمشیدبه پیراهن تیم اصفهانی سپاهان به میدان خواهدآمد . وی پس از بازگشت دوباره‌محودیدوری مربی پیشین این تیم ، حضر به پیوستن به تیم سپاهان گردید.

مسیح‌نیا سال قبل دراولین بازی فصل قبل‌بین ابومسلمـ ماشین سازی دچار شکستگی استخوان سق پاشدو بهمین خاطر نزدیك به ۱۸ماه‌بدور از میدان ماند.

دانائی فرد به‌آلمان رفت

ایرج دانائی فرد هافبك‌ملی پوش تیم‌تاج برای‌معالجه قطعی شکستگی‌استخوان‌دست‌راستش دیروز راهی آلمان غربی شد. وی در بازی تاج ـ ملوان از ناحیه‌دست بشدت مصدوم ودر دو قسمت از استخوان دستش دچار شکستگی گردید. همین مصدومیت او رااز همراهی‌تیم ملی در سفر به استرالیا نیز محروم نمود.

مثلث پیشتازان

در پایان دومین روز مسابقه های فوتبال‌قهرمانی باشگاه‌های فرانسه ، ۳تیم لیون ، موناکو ونیس باکسب دومین پیروزی پیاپی ، در کنار هم در صدر جدول قرارگرفتند. نانت‌قهرمان سال پیش در هفته دوم هم‌تن به مساوی داد.

نتایج روز دوم

باستیا ۱ـ بوردو ۲
متنز ۲ـ نانت ۲
نیم ۳ـ روئن ۲
تروآ ۰ـ لیون ۲
سوشو ۱ـ نیس۲
لاوال ۳ـ ولانسین ۱
لانس ۲ـ استراسبورك ۲
سنت اتین ۲ـ مارسی ۱
پاریس سن ژرمن ۲ـرنس۲
موناکو ۲ـنانسی ۰

رده‌بندی :۱ـلیون ،موناکو، نیس ٤امتیاز ٤ـ استراسبورك، بوردو ، سنت اتین ۳ امتیاز ۷ـ نانت ۲امتیاز.

یوهان کرویف تحت‌عمل جراحی قرار گرفت

یوهان کرویف کاپیتن‌تیم‌باشگاه بارسلون اسپانیا و تیم ملی‌هلند بدلیل عمل جراحی که هفته قبل روی زانوی او صورت گرفت ،به مدت ۱۰ هفته از تمرینات بدور خواهد بود .

عمل جراحی انجام شده روی استخوان زانوی کرویف ۳ ساعت بطول انجامید و دلیلش نیزآسیب سختی بود که کرویف در این ناحیه از پایش در دیدار دوستانه و ۲ هفته قبل‌بارسلون ـهامبورگ در هامبورگ دید .

پزشکان جراح پای کرویف ، تائید کردند که وی حداکثر تا۱۰ هفته بعد سلامت زانوی جراحی شده خود را باز خواهد یافتو تمریناتش را از سر خواهدگرفت.

در دیدار دوستانه‌ای کهکرویف مصدوم و دقیقه ۱٦از زمین‌بیرون رفت ، تیم آلمانی هامبورگ با ستاره انگلیسی اشرکوین کیگان با نتیجه ۰ـ٦ بارسلون راشکست داد .

۳ شکست پی درپی برای کشتی‌گیران نوجوان‌ایالت نبراسکا

تیم کشتی‌آزاد نوجوانان‌ایالت نبراسکای ایالات متحده که برای سه مسابقه به آذربایجان غربی رفته است ، در دومین وسومین پیکار های خود نیز به ترتیب با نتیجه ۳ـ۷ مغلوب تیم جوانان ماکو قهرمان آذربایجان غربی و ۱ـ۹ مغلوب تیم منتخب این استان گردید.آمریکائیهامسابقه اول راهم در برابر تیم جوانان رضائیه ٤ـ٦ باخته بودند.

اخبار کوتاه

تارزان وطنی، دریکقدمی عالم هنر!

این کشاورز رضائیه که کار و زندگیش را ول کرده وبه تعلیم و تربیت این میمون پرداخته است مدتیست بابستن طناب به درختها سخت مشغول تارزان بازیست !

وی که هنوز پا به عالم‌هنر نگذاشته و فقط در یک قدمی آن قرار گرفته ، با فیلمسازان فیلم‌های فارسی مخالف است، و می‌گوید : «این جماعت هنرشناس نیستند و فقط بلدند فیلم سکسی بسازند» (که‌البته بما هیچ مربوط نیست!) باری، جوان، که نورعلی نام‌دارد‌حرف آخرش اینست که اولا از نبودن فیلم‌ساز و فیلمبردار در رضائیه متاسف است ثانیا اگر کارگردانی به رضائیه برود و ازعملیات تارزان رضائیه و میمونش که «تیتا» نام دارد ، فیلمبرداری کند ضرر نمی‌کند.

زیر آسمان کبود
فقط بدبخت میشود !

«التماس دعا» برای رهائی از «التماس» و «دعا»!

از قدیم‌الایام گفته‌اند، گدائی کن که‌محتاج خلق نشوی لکن مجدیدالایام» می‌گویند گدائی حرفه کم زحمتی است که نه شخص گدا را مشمول جریمه می‌کند نه‌اینکه ساعت‌بخصوصی برای صنف گدا تعیین شده و بالاخره نه عوارض و مالیاتی بدان تعلق می‌گیرد...

شهر مشهد ، از هر لحاظ شهر خوبیست لکن روزافزون شدن تعداد گدا در مشهدعلاوه براینکه شهر را از سکه می اندازد، خواهناخواه شهروندان راهم نزد خودیو غیره‌شرمنده میسازد . آنچه بیشتر سبب مزاحمت عموم شده است چسبیدن گدایان به در وپنجره اتومبیل‌ها، درسرچهارراهاست و درچنین محظوریست‌که برای جلوگیری از «الم‌شنگه» براه افتادن و آسیب ندیدن گدایان با پشتکار ، رانندگان مجبورند دست بجیب کنند . الغرض التماس دعای اهالی محترم از مقامات مربوط اینست که به هرنحو ممکنست آنان را از شر التماس و «دعا»ی گدایان راحت کنند .

مگذاریم که این «رشت» چو تهران گردد !

«دکتر سید برهان‌الدین میر منصوری» پالسیولر جدید «زیر آسمان کبود» در رشت که‌گویا قصد دارد «همشهریان عزیز خود را از کمبود و مضیقه شدید «ابراهیم صهبا» رهائی بخشد (!) اخیرا دست به‌سرودن مقداری «فی‌البداهه زده» و علی‌الحساب هفته‌ئی یکی دو قطعه‌اش رابه «اطلاعات» میفرستد ، که شعر زیر از آنجمله است :

مگذاریم، که‌این (رشت)چو (تهران) گردد
خلقش فسرده و دلخسته‌و حیران گردد.
مگذاریم که هرکس‌چوشد ازخانه برون،
سخت در بند ترافیک‌پریشان گردد
مگذریم هوائی که لطیف استو مفید
سرطان‌زا وزیان بخش‌دلوجان گردد
مگذاریم که باچند هزاران تن‌بار ،
کامیون وارد هر کوی‌و خیابان گردد
مگذاریم که کاسب که «حبیب‌الله» است
در دکان بیخبر از قادر سبحان گردد
مگذاریم که دلسرد شود جمع پزشک،
بگذاریم زجان، عامل درمان گردد
گرچه‌درعصرالم، شعرسرائی خوش نیست
شخص باید نه پی خربزه، بل‌نان گردد.

محض اطلاع عرض میشود !

هر فروشندهیی که درفاکتور و صورتحساب خود، رقم‌اضافی بنویسد، قاعدتا جریمه میشود، اگر ترازوی یک کاسب بجای ۵۰۰ گرم ۸۰۰ گرم حساب‌کند بهمچنین، اما اگر کسانی که امور صدور قبض تلفن رابعهده دارند، اشتباه‌کنند، این‌خریدار (یا همان مشترک) است که‌باید تاوان پس بدهد ، دوندگی‌کند وقتش تلف شود، تازه همین مسئولان‌محترم، اگردر پرداخت آبونمان کمی‌تاخیر حاصل‌شود، دست به قطع ارتباطشان واقعا عالیست !

این موضوعیست که عده‌یی از اهالی همدان صفحه‌اطلاع» دردفتر نمایندگی اطلاعات در این شهر، مطرح کرده‌اند .

عملیات ضد بهداشتی، درمقابل بهداری...

قدیمی‌ها ضرب‌المثلی داشتند با این مفهوم که راست راه برو «لج» حاکم را دربیاور ، کم بخور لج حکیم را ...

با اینکه این مثل پندآمیز ربطی به جدیدی‌ها ندارد مع‌الوصف اهالی همدان تا می توانند دقت می‌کنند که علاوه بر راست راه رفتن ، کم‌خوری را نیز پیشه سازند تا هم صرفه‌جوئی کرده باشند ، هم سروکارشان به حکیم و دوا نیفتد . لکن گویا مریض‌نشدن آنان مسئولان جمع‌آوری زباله بیمارستان را خوش نیامده ، چون مدتیست کلیه سرمها و سرنگ‌های خالی همچنین‌آمپول های مصرف شده و بانداژهای کثیف و خون‌آلوده را درپشت بیمارستان میریزند و ساکنین حول‌حوش و سایرین را از هرچه بهداری و بهزیستی، است دلچرکین میسازند...

مشکل مضاعف‌اینکه‌همانگونه که در عکس دیده میشود ، این زباله‌های آلوده کودکان کنجکاو ناآگاه را نیز چون بازیچه‌یی خطرناک بسوی‌خود میکشانه ...

بامید اینکه مسئولان‌بهداری و بهزیستی نسبت به این سهل‌انگاری ، بی‌تفاوتی پیشه نکنند.

ازداروخانه «نفت» که نخواسته بودم!

شب هنگام، به تنهاداروخانه شبانه‌روزی ولایتمان اردبیل(که صد و پنجاه هزار نفرجمعیت دارد) رفتیم و قرص مسکنی خواستم که با آن بتوان به جنگ سرماخوردگی رفت .

مسئول داروخانه با گفتن‌یک کلمه : «نداریم» مرا درجنگ با بیماری مغلوب کرد .

اگر از داروخانه «نفت» خواسته بودیم و نداشت عجبی نبود، اما مسکن را چه عرض کنم ...

سید مرتضی عقیلی

مجمع عمومی

اتحادیه‌واردکنندگان لوازم برق

پیرو آگهی مندرج در روزنامه اطلاعات شماره ۱۵۳۷۷ مورخ ۱۱ر۵ر۳۶ و روزنامه کیهان شماره ۱۰۲۳۱ مورخ ۱۲ر۵ر۳۶ باستحضار کلیه وارد کنندگان لوازم برق می رساند چون شرط حضور در جلسه مجمع عمومی اتحادیه بتاریخ ۲۴ مردادماه جاری داشتن کارت عضویت اتحادیه می‌باشد اشخاصی که تاکنون نتوانسته‌اند کارت عضویت را بگیرند در محل انعقاد جلسه میتوانند از ماموریکه برای این کار تعیین شده کارت دریافت دارندو برای‌اینکه‌کلیه واردکنندگان بتوانند در انتخابات هیئت رئیسه شرکت نموده و نسبت به مقررات اتحادیه خود از قدم اول موثرباشند و آن عده که تاکنون جهت عضویت اقدامی نفرموده‌اند با استفاده ازاین فرصت می‌توانند با مراجعه به :

بازرگانی الکترو فروزان در خیابان تخت طاووس جنب‌چهارراه روزولت‌پلاک ۱۷۵ تلفنهای ۷ـ۸۴۵۰۶۶ دفتر اتحادیه درخواست تسلیم وروزانعقادجلسه‌با گرفتن کارت در جلسه حضور یابند .

هیئت موسسین

پرس توریست

تورهای تابستانی

مدت	مسیر	قیمت به تومان	تاریخهای حرکت
۱۴ روز	رم (ناپل - کاپری - سورنتو)	۵۴۵۰	۱۴ـ۲۸ مرداد ۱۱ شهریور
۱۵ روز	رم - لندن	۵۹۵۰	۲۶ مرداد ۲ـ۹ـ۱۶ شهریور
۱۵ روز	لندن - پاریس - رم	۶۸۷۰	۲۷ مرداد ۱۰ـ۱۷ـ شهریور
۱۵ روز	رم - پاریس - لندن	۶۸۷۰	۱۰ـ۱۷ـ شهریور
۲۱ روز	لندن - پاریس - رم ناپل - کاپری - سورنتو	۸۲۵۰	۲۰ مرداد ۳ـ۱۷ شهریور
۲۱ روز	رم - ناپل - کاپری - سورنتو پاریس - لندن	۸۲۵۰	۲۰ مرداد ۳ـ۱۷ـ شهریور
۲۸ روز	لندن پاریس - آمستردام - فرانکفورت رم	۹۷۶۰	۲۲ـ۲۹ـ مرداد
۲۱ روز	نیویورک - بوفالو (آبشار نیاگارا) لوس آنجلس (هالیوود - ویسی لند) لاس وگاس - واشنگتن - لندن	۱۴۸۰۰	۸ شهریور

اقامت در هتل های درجه یک با صرف صبحانه و گردش

برای دریافت حرنیات برنامه خواهشمند است به آژانس پرس توریست

خیابان ایرانشهر چهارراه ثریا تلفن ۸۳۰۰۷۱ مراجعه فرمائید.

توجه: بعلت استقبال بی‌نظیر از این تورها و کمبود جا ضروریست از هم اکنون ثبت نام فرمائید

آگهی انتخاب دستیار رشته بیهوشی دانشکده پزشکی دانشگاه اصفهان

دانشکده پزشکی اصفهان‌تعدادی دستیار بیهوشی‌طبق مقررات‌خاصی میپذیرد .

از داوطلبان خواهشمند است برای آشنائی از مقررات وشرایط پذیرش بدانشکده پزشکی دانشگاه اصفهان‌واقع در کوی‌دانشگاه‌مراجعه نمایند و یا بوسیله پست به آدرس دانشکده پزشکی مکاتبه نمایند.

مهلت ثبت‌نام از تاریخ نشر این آگهی و لغایت پنجشنبه ۲۴ر۶ر۳۶ خواهد بود و امتحان کتبی و شفاهی ساعت ۹ صبح‌روز شنبه ۲۶ر۶ر۳۶ می‌باشد .

دانشکده پزشکی دانشگاه اصفهان

آگهی پذیرش دانشجو برای دوره فوق لیسانس دانشکده اقتصاد

دانشکده اقتصاد دانشگاه تهران طبق آئین نامه تحصیلات دوره فوق‌لیسانس‌دانشگاه تهران در نیمسال اول سال تحصیلی ۳۷ ـ۳۶ از طریق مسابقه ورودی تعدادی‌دانشجوی تمام‌وقت‌میپذیرد

شرایط ثبت نام :

۱ـ داشتن درجه‌لیسانس در رشته اقتصادویا سایر رشته ها بشرط اینکه حداقل سی واحد از دروس اساسی اقتصادی را به تشخیص کمیته پذیرش دانشکده دردوره لیسانس گذرانده‌باشد.

۲ـ داوطلبانی میتوانند از معافیت تحصیلی استفاده کنند که تحصیلات آنها دنباله تحصیلات دوره قبل باشد و بین تاریخ فراغ از تحصیل ایشان در دوره قبلی و ورود بدوره بعدی (ضمن رعایت این شرط سن داوطلب از ۲۸سال‌تجاوز ننماید) فاصله‌ای نباشد .

۲ـ افسران وظیفه‌ای که محل خدمت آنها در تهران بوده و واحدمحل خدمتشان کتبا باثبت‌نام و ادامه تحصیل آنان بدون قیدوشرط موافقت کرده باشد .

مدارك لازم :

الف ـ فتوکپی مدرك‌لیسانس دررشته اقتصاد دانشگاه تهران ، در سایر رشته ها ریز نمرات با قید میانگین کل و فتوکپی مدرك لیسانس .

بـ یکبرك فتوکپی یا رونوشت شناسنامه

جـ دو قطعه عکس ۴ × ۳

دـ فیش بانکی مبنی بر پرداخت مبلغ یکهزار ریال بحساب ۱۰۸۴ دانشگاه در بانك مرکزی‌ایران و یا توسط یکی از شعب بانك ملی ایران

هـ ـ فتوکپی دفترچه‌پایان خدمت‌یا معافیت‌دائم

مدت ثبت‌نام :

داوطلبان میتوانند همه روزه از تاریخ شنبه ۵ شهریورماه لغایت چهارشنبه ۹ شهریور ماه ۲۵۳۶ از ساعت ۸ الی ۱۳ جهت نامنویسی و کسب اطلاع بیشتر به آموزش دانشکده اقتصاد واقع در امیرآباد شمالی مراجعه نمایند .

امتحان روزهای شنبه ۱۲ و یکشنبه ۱۳ شهریورماه طبق برنامه‌ای که در دانشکده‌اقتصاد اعلام میشود برگزار خواهد شد .

دانشگاه تهران

م‌الف ۱۱۴۶۶

دانشگاه ملی ایران

آگهی استخدام

دانشگاه ملی ایران به خدمات افراد زیر که علاوه‌بر داشتن شرایط عمومی استخدام نباید بیش‌از۳۵ سال سن داشته باشند احتیاج دارد

عنوان شغلی	شرایط احراز
۱ـ کارشناس امور مالی ، کارشناس سفارشات خارجی	دارا بودن دانشنامه لیسانس و حداقل ده‌سال‌تجربه مفید در رشته مربوط یادارا بودن تحصیلات کمتر از لیسانس و چهارده سال تجربه مفیددر رشته‌مربوط. درمورد کارشناس سفارشات خارجی تسلط کامل به زبان انگلیسی ضروری است .
۲ـ حسابدار و حسابرس	دارا بودن یکی از مدارک تحصیلی لیسانس حسابداری ، اقتصاد ، علوم بازرگانی، ریاضیات و یاداشتن دیپلم و ۶سال تجربه مفید حسابداری .
۳ـ سرممیز	دارا بودن دانشنامه لیسانس در یکی از رشته های حسابداری ، بانکداری ، بازرگانی و یااقتصاد و چهار سال تجربه مفید در رشته مربوط .
۴ـ ممیز	دارا بودن دیپلم کامل متوسطه و هشت سال تجربه مفید .
۵ـ انباردار و جمعدار و مامور خرید	دارا بودن مدرک پایان تحصیلات دوره اول متوسطه و چهار سال تجربه‌مفید در رشته‌انبارداری و جمعداری و در مورد مامور خرید دو سال تجربه مفید کافی است .
۶ـ ماشین نویس	دارا بودن مدرک تحصیلی دیپلم‌کامل متوسطه وطی دوره ماشین نویسی فارسی و لاتین و حداقل ۲ سال تجربه مفید .
۷ـ خدمتگزار	مدرک تحصیلی دوره ابتدائی و یا داشتن‌سواد خواندن و نوشتن و حداقل ۲ سال سابقه تجربی.
۸ـ راننده	داشتن گواهی‌پایه ۱ رانندگی و حداقل ۴سال تجربه مفید و داشتن مدرک تحصیلی دوره ابتدائی ویا سواد خواندن و نوشتن و ۶ سال تجربه مفید .
۹ـ نگهبان	دارا بودن مدرک تحصیلی پایان‌دوره ابتدائی وداشتن برگ انجام خدمت وظیفه عمومی (کسانیکه خدمت مقدس سربازی را در گارد شاهنشاهی انجام داده‌اند حق تقدم دارند).
۱۰ـ آشپز	داشتن سواد خواندن و نوشتن و دارابودن چهار سال تجربه مفید در پخت غذا های ایرانی و فرنگی .

از داوطلبان خواهشمند است باهمراه داشتن مدارک زیر :

۱ـ اصل شناسنامه .
۲ـ اصل مدرک تحصیلی
۳ـ برگ انجام یا معافیت از خدمت وظیفه‌عمومی
۴ـ عکس ۴ × ۶ سه قطعه
۵ـ گواهی های مربوط به تجارب مفید در رشته مربوط

بین ساعات ۸ تا ۱۳و نیم ایام هفته باستثنای روز های پنجشنبه و جمعه به امور کارگزینی دانشگاه ملی ایران واقع در اوین مراجعه نمایند .

دانشگاه ملی ایران

داریال عرضه‌کننده بهترین
سیستم آشپزخانه‌های پیش ساخته
سیستم اطاق خوابهای پیش ساخته
سیستم حمام‌های پیش ساخته
Sigdal نروژ Norway
داریال عرضه‌کننده بهترین خدمات برای زندگی ایدآل
نمایشگاه : خیابان پهلوی، بالاتر از سه راه عباس‌آباد شماره ۱۰۶۱، تلفن ۶۲۷۴۷۴
تلفن دفتر مرکزی: ۷۵۲۴۸۴ـ۷۵۶۸۰۹، سازمان فروش: ۷۶۵۶۵۱

اطلاعیه اداره راهنمائی و رانندگی تهران

در اجرای ماده ۱۶ قانون نحوه رسیدگی به تخلفات واخذ جرائم رانندگی مصوب ۳۰ خردادماه ۲۵۳۰ وآئین نامه اصلاحی مورخه ۵ر۷ر۲۵۳۴ و ماده ۹ قانون مذکور رانندگان مشروحه ذیل بعلت ارتکاب تخلفات مخاطره آمیز به پرداخت جرائم مقرر محکوم وعلاوه بر آن چون دارای بیشتر از ۱۰ نمره منفی گردیده‌اند بموجب رای دادگاه بخش ۹ راهنمائی ورانندگی با توجه بتعداد نمرات منفی یکماه تاششماه ازرانندگی محروم و گواهینامه آنان درمدت مذکور بایگانی شده است . در خلال این مدت حق اخذ گواهینامه رانندگی مجدد در هیچ یك از مراکز صدور گواهینامه تهران و شهرستان‌ها را نداشته ودرصورتیکه مبادرت برانندگی نمایند در حکم فاقد گواهینامه تلقی گردیده و اگر در حین رانندگی تصادفی روی دهد مشمول قانون تشدید مجازات رانندگان خواهد بود .

آمار گواهینامه های بایگانی شده بعلت داشتن نمره منفی از تاریخ ۲۶ر۴ر۳۶ تا ۱۲ر۵ر۳۶

ردیف اسم و شهرت	شماره گواهینامه	نوع گواهینامه	صادره	تاریخ محکومیت	مدت محکومیت
۱ـ مهدی بخشی	۴۳۹۹۵۲	شخصی	تهران	۲۶ر۴ر۳۶	یکماه
۲ـ سید خلیل اسماعیلی	۴۳۸۷۳۱	»	»	»	»
۳ـ علی اصغر زمانیان	۳۰۴۸۴۴	»	»	»	»
۴ـ علی اکبر قاضی نژاد	۶۱۳۴۱۴	»	»	»	»
۵ـ نصرت‌الله علی آبادی	۵۹۷۸۹۲	»	»	»	»
۶ـ محمد حسین اکبری	۵۰۹۶۴	»	»	»	»
۷ـ ملکپور محمد حسن	۱۹۱۷۶۷	»	»	»	»
۸ـ محمد عامری	۳۶۸۵۳۲	»	»	»	»
۹ـ اکبر آقاپور	۴۷۱۹۷۱	»	»	»	»
۱۰ـ محمد پاشائی	۲۲۱۵۳۹	»	»	»	»
۱۱ـ شکراله هندی	۱۲۳۵۶	»	»	»	ششماه
۱۲ـ خلیل مومنی	۲۳۷۳۱۲	»	»	»	یکماه
۱۳ـ سعید بیگلرزاده	۵۲۵۳۳۳	»	»	»	»
۱۴ـ سیروس کشفی	۱۱۵۹۱۹	»	»	»	»
۱۵ـ امان‌الله خاقانی ،محلاتی	۱۰۵۸۹۷	»	»	»	»
۱۶ـ حجت‌الله شاهین	۲۱۵۰۴۰	»	»	»	»
۱۷ـ غلام یحیی طایفه رستمی	۳۳۴۵۶۰	»	»	»	»
۱۸ـ یعقوب اسماعیل‌پور	۲۲۵۱۸۷	»	»	»	»
۱۹ـ خسرو زندیه	۲۹۴۷۵۴	»	»	»	»
۲۰ـ ملک مسعود مجتبوی	۵۱۱۹۷۶	»	»	۲۷ر۴ر۳۶	یکماه
۲۱ـ اسداله شجاعی قوانلو	۴۲۲۸۷۵	»	»	»	»
۲۲ـ طیب شاهی	۲۷۴۹۵۳	»	»	»	»
۲۳ـ اردشیر ساربان	۱۷۵۰۳	»	»	»	»
۲۴ـ سید حسین موسوی	۵۵۲۰۸۳	»	»	»	»
۲۵ـ لئون خرقیا	۴۷۳۳۱۲	»	»	»	»
۲۶ـ حجت فسنقری	۵۹۹۵۳۱	»	»	»	»
۲۷ـ ناصر مجیدیان	۱۶۸۱۵	»	»	»	»
۲۸ـ همایون خطیب‌زاده	۴۵۷۹۲۸	»	»	»	»
۲۹ـ حسین منصوری جاجائی	۷۶۲۹۹	»	»	»	»
۳۰ـ مهدیقلی امامقلی	۵۲۳۱۴۹	»	»	»	»
۳۱ـ حسن گشتی مومن آبادی	۸۳۰۱۲	»	مشهد	»	»
۳۲ـ جبرائیل شریفی شهریور	۲۷۲۳	»	اردبیل	»	»
۳۳ـ محمد بابائی	۴۱۳۸۱۹	»	تهران	۲۸ر۴ر۳۶	»
۳۴ـ اکبر اصفهانیان	۷۵۶۵۳	»	»	»	»
۳۵ـ حبیب بلالی	۵۴۴۴۶۶	»	»	»	»
۳۶ـ رضا کیانی فلاور	۲۰۹۰۳۷	»	»	»	»
۳۷ـ غلامحسین قماش	۶۸۴۸۰۵	»	»	»	شش ماه
۳۸ـ محمد ابراهیم نایب زاده	۴۲۲۷۳۰	»	»	»	یکماه
۳۹ـ محمد علی نجفعلی	۴۳۴۷۱۸	»	»	»	»
۴۰ـ حسنعلی زمانی	۳۶۱۱۸۹	»	»	»	»
۴۱ـ اکبر اصغری حسین‌پور	۲۱۱۶۰۷	»	»	»	»
۴۲ـ غلامعلی بلدر	۴۰۶۵۰	»	تبریز	»	»
۴۳ـ ناصر پورفرهانی	۲۴۴۰۰۹	»	تهران	»	»
۴۴ـ حسین خلخالی	۶۲۴۰۴۳	»	»	»	»
۴۵ـ مستعلی بیات فرة	۱۹۸۱۰۸	»	»	»	»
۴۶ـ غلامرضا قرمخانی	۹۸۴۴۸	پایه یکم	»	»	»
۴۷ـ عبدالحمن محمدی	۶۰۴۰۰۰	شخصی	»	»	»
۴۷ـ عبدالحمن محمدی	۴۵۷۶۳۵	»	»	»	»
۴۹ـ علی اکبر مومنی	۸۸۶۰	همکانی	»	۲۹ر۴ر۳۶	»
۵۰ـ عبدالمجید مشایخ	۵۷۱۰۲۹	شخصی	تهران	۲۹ر۴ر۳۶	یکماه
۵۱ـ علی محمدی پروین	۶۲۲۱۵۶	»	»	»	»
۵۲ـ محمد حسین مولائی	۵۲۳۱۲۰	»	»	»	»
۵۳ـ مسعود میناخدیو	۳۲۱۸۰۷	»	»	»	»
۵۴ـ روح‌اله و اشغانی فراهانی	۳۲۴۷۹۷	»	»	»	»
۵۵ـ علیرضا باقرپور	۵۷۴۱۵۶	»	»	»	»
۵۶ـ غلامرضا کرمیار	۵۰۹۵۸۱	»	»	»	»
۵۷ـ بنیامین کهن	۷۹۶۶۶	»	»	»	»
۵۸ـ اسداله کتابچی	۴۹۵۳۳۰	»	»	»	»
۵۹ـ اسداله گروئیان	۱۷۰۳۸	پایه یکم	»	»	»
۶۰ـ لوان تادی‌مفرد	۸۸۵۵	شخصی	»	»	»
۶۱ـ غلامشاه میرقلی هاشم‌پور	۱۵۴۸۲	»	»	»	»
۶۲ـ یداله نظری	۳۴۰۳۱۹	»	»	»	»
۶۳ـ محمد معماریان	۳۶۸۳۸۸	»	»	»	»
۶۴ـ صنقلی یوسفی	۵۱۹۳۳۱	»	»	»	»
۶۵ـ سید احمد قائمی‌اوره	۱۶۰۸۶۹	»	»	»	»
۶۶ـ حبیب بدری اوزیلاغ	۴۷۵۰۰۳	»	»	»	»
۶۷ـ آقابالا قاسمی اوچفا	۱۸۱۳۱۷	»	»	»	»
۶۸ـ مهدی بیاتی	۶۸۱۶۲۰	»	»	»	»
۶۹ـ محمد لزگی	۳۷۸۴۳	پایه یکم	»	»	»
۷۰ـ بهروز احمدی	۳۵۱۸	شخصی	قزوین	»	»
۷۱ـ غلامرضا شعبانی آسیابان	۱۸۶۹۶۲	»	تهران	۳۰ر۴ر۳۶	یکماه
۷۲ـ ولی‌اله سرکیس	۶۰۴۶۱۱	»	»	»	»
۷۳ـ نصرت درخشانی	۶۲۰۷۱۵	»	»	»	»
۷۴ـ سیف‌اله اکبریان قمصر	۱۶۸۴۳۰	شخصی	تهران	۳۰ر۴ر۳۶	یکماه
۷۵ـ بیت‌اله اسمعیلی	۶۲۷۲۱۷	»	»	»	»
۷۶ـ براتعلی صفری یمینی	۴۵۸۳۱۹	»	»	»	»
۷۷ـ محسن فکور مطلق	۳۷۱۹۱۷	»	»	»	»
۷۸ـ علیرضا پرداختی	۲۵۸۷۸۷	»	»	»	»
۷۹ـ ذولفعلی رستم‌زاده	۴۹۵۲۴۴	»	»	»	»
۸۰ـ میرداود سیدی	۴۶۹۳۷۵	»	»	»	»
۸۱ـ کریم خسروی میناندش	۳۰۱۷۵	پایه یکم	»	»	»
۸۲ـ علیرضا جوادی	۴۳۱۸۹	شخصی	تبریز	»	»
۸۳ـ کیومرث ماوائی	۱۲۹۹۱۵	شخصی	تهران	۱ر۵ر۳۶	یکماه
۸۴ـ ابراهیم کاشی	۶۷۴۳۶۲	»	»	»	»
۸۵ـ علی نوربخش	۵۰۱۹۰۵	»	»	»	»
۸۶ـ رحیم ملازینعلی	۵۰۵۸۲۸	»	»	»	»
۸۷ـ مروت بنی‌لو	۵۴۹۰۹۴	»	»	»	»
۸۸ـ صفر احمدی کلایه	۴۹۰۵۷۹	»	»	»	»
۸۹ـ محمد رضا محمدی	۵۸۲۹۲۷	»	»	»	»
۹۰ـ ناصر یوسفی جویتی	۴۲۷۶۷۵	»	»	»	»
۹۱ـ رضاقلی زوارقی	۳۲۶۱۳۴	»	»	»	»
۹۲ـ محمد علی‌آقا مرادی	۲۶۵۳۵۵	»	»	»	»
۹۳ـ محمد نجفی	۵۴۴۳۰۱	»	»	»	»
۹۴ـ مصطفی تیموری	۱۸۸۵۲۸	»	»	»	»
۹۵ـ حبیب‌اله کارگر	۷۳۷۶۹	پایه یکم	»	»	»
۹۶ـ حسن مغنی‌پاش	۹۲۸۶۳	»	»	»	»
۹۷ـ خسرو پورحکیم	۲۷۹۹۹	شخصی	همدان	»	»
۹۸ـ حیدر کبیری‌گرفمی	۱۹۰۴۲۹	شخصی	تهران	۲ر۵ر۳۶	یکماه
۹۹ـ جبار خرازی	۴۳۹۱۵۲	»	»	»	»
۱۰۰ـ محمدحسن عظامی	۳۱۶۷۲۱	»	»	»	»
۱۰۱ـ حسین عسگری	۴۲۸۸۴۲	»	»	»	»
۱۰۲ـ یداله تاجرسینی	۵۳۰۶۴۱	»	»	»	»
۱۰۳ـ عبدالحسین رحمان‌فر	۲۳۶۰۸۰	»	»	»	»
۱۰۴ـ هوشنگ تنها	۲۳۴۳۵۲	»	»	»	»
۱۰۵ـ هادی بی‌آزار	۴۹۲۰۵۴	»	»	»	»
۱۰۶ـ حسین احسانی‌طرقی	۳۱۰۷۴۲	»	»	»	»
۱۰۷ـ مهدی پیکته	۴۶۸۳۷۵	»	»	»	»
۱۰۸ـ حسین شجاع‌دوست	۴۸۱۰۹	همکانی	»	»	»
۱۰۹ـ میرحبیب‌اشرفی‌سعادت	۱۵۵۹۲	شخصی	تبریز	»	»
۱۱۰ـ اراند یعقوبیان	۳۵۶۳۵	»	اهواز	»	»
۱۱۱ـ محمدرضا آزادی‌سهی	۴۵۶۰۸	»	اصفهان	»	»
۱۱۲ـ احسان‌اله بدیعی	۴۰۶۸۲	پایه یکم	تهران	»	»
۱۱۳ـ منصور بختیاری	۹۰۰۵۳	»	تهران	»	»
۱۱۴ـ محمدعلی سخندانی	۴۶۰۴۷	»	»	»	»
۱۱۵ـ سیدعباس اخوان	۵۸۸۷۹۱	شخصی	»	۳ر۵ر۳۶	ششماه
۱۱۶ـ حسین گلاب‌گیران	۹۱۰۳۵	پایه یکم	»	»	»
۱۱۷ـ علی‌اکبر مهرپور	۴۲۳۱۳	شخصی	»	»	»
۱۱۸ـ محمدحسین جمشیدی	۳۷۸۸۵۸	»	»	»	»
۱۱۹ـ غلامحسین اسمعیلی	۷۹۶۱۹	»	»	»	»
۱۲۰ـ مهدی رهنما	۱۵۳۶۳۰	»	»	»	»
۱۲۱ـ عزیزاله قانع	۵۵۰۸۵۱	»	»	»	»
۱۲۲ـ سیدحبیب‌اله میرقادری	۲۶۵۸۲۴	شخصی	»	»	یکماه
۱۲۳ـ مهدی محمدرحیم	۵۰۸۱۲۰	»	»	»	»
۱۲۴ـ محمد مستانی	۶۴۵۹۶۷	»	»	»	»
۱۲۵ـ قاسم فدائی	۴۱۶۲۴۲	»	»	»	»
۱۲۶ـ هدایت‌اله آزاد	۱۰۲۳۵۰	»	»	»	»
۱۲۷ـ حسن جلیل‌پور	۶۳۵۰۸۱	»	»	»	»
۱۲۸ـ محمود درفش‌نوبری	۲۷۶۹۰۲	»	»	»	»
۱۲۹ـ عمران حیدری‌نوشانلو	۹۸۶۱۴	پایه یکم	»	»	»
۱۳۰ـ محمدابراهیم هاتفی‌پور	۹۲۷۲۹	»	»	»	»
۱۳۱ـ عنایت‌اله فریورتنها	۵۷۴۸	همکانی	همدان	»	»
۱۳۲ـ قلی عزتی	۲۲۸۴۱۳	شخصی	تهران	۴ر۵ر۳۶	»
۱۳۳ـ هوشنگ گلدوزتوکلی	۳۸۲۸۸۱	»	»	»	»
۱۳۴ـ جواد استادآقاجانی	۶۱۷۳۲۹	»	»	»	»
۱۳۵ـ معصومه کشوری	۹۰۰۴۷	»	»	»	»
۱۳۶ـ یعقوب جعفری‌سمقانی	۵۸۷۳۴۴	»	»	»	»
۱۳۷ـ علیرضا کشاورز	۱۳۹۸۸۷	»	»	»	»
۱۳۸ـ قدمعلی عطارقزان	۳۷۲۳۲۴	»	»	»	»
۱۳۹ـ امراله محمدی	۳۹۱۸۲۷	»	»	»	»
۱۴۰ـ نعمت‌اله پورزند	۴۲۶۸۰۴	»	»	»	»
۱۴۱ـ احمد شاهی	۶۳۲۲۰۰	»	»	»	»
۱۴۲ـ حسن اسدی	۴۵۴۷۰۸	»	»	»	»
۱۴۳ـ علیرضا گنج‌طوماری	۵۰۳۲۱۵	»	»	»	»
۱۴۴ـ جعفر تاجیک	۶۴۴۳۱۶	»	»	»	»
۱۴۵ـ شولی صباحی‌خانقاه	۳۰۷۳۸	همکانی	»	»	»
۱۴۶ـ محمد راه‌واره	۴۳۳	پایه یکم	تهران	۴ر۵ر۳۶	یکماه
۱۴۷ـ عزت محمودنژاد	۸۵۶۷	شخصی	کرج	»	»
۱۴۸ـ عباس بهرامی	۵۲۳۳۶۴	»	تهران	۵ر۵ر۳۶	»
۱۴۹ـ ایرج سوری	۲۶۵۷۳۵	»	»	»	»
۱۵۰ـ حفظ‌اله سعیدی	۵۲۸۱۵۱	»	»	»	»
۱۵۱ـ عذری جدلی	۵۶۰۳۵۴	»	»	»	»
۱۵۲ـ عبی‌امیر شهمرادی	۴۴۲۱۹۸	»	»	»	»
۱۵۳ـ امیر حسین زندی	۴۲۰۳۶۲	»	»	»	»
۱۵۴ـ عبی امان‌اله	۵۸۱۷۵	همکانی	»	»	»
۱۵۵ـ حمید رسولی قضی	۴۴۵۷۸۳	شخصی	»	»	»
۱۵۶ـ پرویز شجعی	۶۴۳۴۹۷	»	»	»	»
۱۵۷ـ قاسم عنبرستانی	۶۴۴۹۲۱	»	»	»	»
۱۵۸ـ علی‌اکبر برجسته دارند	۲۷۰۱۴	شخصی	رشت	»	»
۱۵۹ـ ابوالحسن رامین‌مهر	۱۹۲۱۲۵	»	تهران	۶ر۵ر۳۶	»
۱۶۰ـ جاوید درویش	۶۲۵۰۵۲	»	»	»	»
۱۶۱ـ زین‌العابدین ابراهیم	۶۶۱۵۳۴	»	»	»	»
۱۶۲ـ سید مصطفی رحمنی	۲۶۵۹۵۲	»	»	»	»
۱۶۳ـ رحیم میرسفیدی	۳۵۷۵۶۵	»	»	»	»
۱۶۴ـ عبداله نمبریک	۴۹۴۶۵۰	»	»	»	»
۱۶۵ـ عباسعلی محمداوری	۴۶۸۱۷	پایه یکم	»	»	»
۱۶۶ـ علیرضا اجزچی	۲۶۶۱۲	شخصی	رشت	»	»
۱۶۷ـ محمد رضا عزیم	۴۷۳۰	»	کرج	»	»
۱۶۸ـ محمد حسن جواهری	۱۴۸۶۰۶	»	تهران	۸ر۵ر۳۶	»
۱۶۹ـ محمد شهیدزاده	۵۱۴۶۴	»	»	»	»
۱۷۰ـ محمد علی صفر	۲۷۰۷۱۵	»	»	»	»
۱۷۱ـ خسرو زندی‌اله	۶۲۵۶۷۵	شخصی	تهران	۸ر۵ر۳۶	یکماه
۱۷۲ـ بابا حسین طاهری علم	۶۲۲۸۳۲	»	»	»	»
۱۷۳ـ صفی‌اله اصلانی	۴۵۲۰۳۲	»	»	»	»
۱۷۴ـ مرتضی علی‌نژاد	۴۰۷۲۷۷	»	»	»	»
۱۷۵ـ احمد علی رئوفی‌زادگاه	۸۵۱۰۸	»	»	»	»
۱۷۶ـ اکبر رحیمی‌نیا	۵۷۷۵۳۶	»	»	»	»
۱۷۷ـ علی ضیائی	۲۷۶۸۲۷	»	»	»	»
۱۷۸ـ بمانعلی حیدری	۷۴۹۳۹	همکانی	»	»	»
۱۷۹ـ عباس فرودی	۸۹۱۳۴	پایه یکم	»	»	»
۱۸۰ـ رمضان‌علی‌وند	۱۷۳۲	شخصی	نوشهر	»	»
۱۸۱ـ دانل شمارلیان	۳۰۰۸۲۰	»	تهران	۹ر۵ر۳۶	ششماه
۱۸۲ـ احمد ختار	۲۹۵۹۱۴	»	»	»	یکماه
۱۸۳ـ منوچهر راضی	۱۱۹۳۷۸	»	»	»	»
۱۸۴ـ حسین زندنیا	۴۵۵۱۲۲	»	»	»	»
۱۸۵ـ صادق اصغری بنانژاد	۸۱۶۷۸	»	»	»	»
۱۸۶ـ قیواند ماردروسیان	۲۶۸۱۲۱	»	»	»	»
۱۸۷ـ علی‌اکبر خضرائی	۶۲۵۴۲۴	»	»	»	»
۱۸۸ـ صمد رمضانی	۳۵۰۲۴۵	»	»	»	»
۱۸۹ـ حبیب‌اله پارسا	۱۸۴۲۶۲	»	»	»	»
۱۹۰ـ مصطفی سهرابی نقوی	۲۸۶۸۸۸	»	»	»	یکماه
۱۹۱ـ محمود رزاق‌دوست	۵۳۵۳۴۸	»	»	»	»
۱۹۲ـ کاظم کثیری	۳۶۸۵۷۸	»	»	»	»
۱۹۳ـ والتریانکار یعمورا علی	۱۲۲۶۳۶	»	»	»	»
۱۹۴ـ دیانا جهان‌بین	۱۱۷۷۱۹	»	»	»	»
۱۹۵ ـ محمدعلی کاوه مقدم	۴۰۱۹۲۷	شخصی	تهران	۹ر۵ر۳۶	»
۱۹۶ ـ غلامرضا ایمانی	۵۱۳۷۵۴	»	»	»	»
۱۹۷ ـ هوشنگ فریه‌آبادی	۵۷۷۱۶۲	»	»	»	»
۱۹۸ ـ دسیق معنوی	۱۱۱۱۱۸	»	»	»	»
۱۹۹ ـ مجید جمالی‌گلزار	۴۸۰۸۷۴	»	»	»	»
۲۰۰ـ محمدحسین حاجی‌غلامرضا	۴۱۲۴۵۰	»	»	»	»
۲۰۱ ـ محمدعلی سواتی	۲۹۷۶۵۶	»	»	»	»
۲۰۲ـ ناصر نیت‌حسینی	۱۴۶۶۹۷	»	»	»	»
۲۰۳ ـ عبدالرحمن‌جهان‌پور	۵۴۳۰۴۵	»	»	»	»
۲۰۴ ـ مائیز هاکوپیان	۹۵۹۸۳	پایه یکم	»	»	»
۲۰۵ـ مهرداد بیگدلی	۱۲۹۳۰	شخصی	قم	»	»
۲۰۶ ـ علی چرمقروش	۳۷۶۱	همکانی	رشت	»	»
۲۰۷ علی‌اصغر مقدم تبریزی	۳۰۲۴	شخصی	بابل	»	»
۲۰۸ اسمعیل‌عزیزپور مقدم	۱۹۸۰	»	نوشهر	»	»
۲۰۹ ـ محمد غفوری	۲۸۱۲۸۳	»	تهران	۱۱ر۵ر۳۶	»
۲۱۰ ـ نصرت‌اله میرشکار	۲۹۲۴۵۳	»	»	»	»
۲۱۱ ـ رضافاضلی‌گرگری	۶۹۵۲۷۹	»	»	»	»
۲۱۲ـ جعفر حبیبی	۳۰۱۱۸۴	»	»	»	»
۲۱۳ ـ ناصررضائی مرام	۵۶۳۰۰۰	»	»	»	»
۲۱۴ ـ علی محمدمجتهدی	۵۹۰۹۹۰	»	»	»	»
۲۱۵ ـ علی اصغر شهابی	۱۷۱۷۵۶	»	»	»	»
۲۱۶ ـ جواد کریمی	۵۷۹۸۸۹	»	»	»	»
۲۱۷ ـ محمدرضا عبداله	۱۰۵۵۴۶	»	»	»	»
۲۱۸ ـ محمدجواد ابریشمچی	۲۲۸۷۰۰	»	»	»	»
۲۱۹ ـ مسعود ذوالفقادی	۵۶۴۵۰۴	شخصی	تهران	۱۱ر۵ر۳۶	یکماه
۲۲۰ ـ جواد تصدیقی	۵۰۱۸۶۳	»	»	»	»
۲۲۱ ـ محمد مهدیخانی	۴۲۷۵۶	پایه یکم	»	»	»
۲۲۲ ـ محسن ناصری	۵۷۳۷۰	»	»	»	»

رئیس شعبه‌سوابق رانندگان سرگرد رضا زارع

نیازمندیهای اطلاعات

تلفنهای: ۳۲۸۲۵۷-۳۲۸۴۱۴

فروش دست دوم

خانواده کانادائی پالتو پوست و شال پوستی لباس زنانه پالتو مردانه دست دوم بفروش می رسد آدرس خیابان تخت طاوس خیابان دریای نور پلاك ۵۷ سفارت کانادا ساعت بازدید روز سه‌شنبه و چهارشنبه وپنج شنبه از ساعت ٤ الی ٦ بعداز ظهر

حراج
حراج لباس خارجی زنانه سلطنت آباد بوستان ۹ پلاك ۱۷ تلفن ۲۳۲٦٦٥
۱ـ۲ آـ۱۰۰۱

فروش دست دوم کوی گیشا
فروش لباس خارجی تلفن ٦۳۷٦۰۷
۱ـ۲ آـ۹٤۸

بعلت مسافرت
مقداری البسه زنانه خارجی‌نو و دست‌دوم همچنین لباس شب وجواهرات‌بدلی و لوازم‌منزل نو بفروش میرسد نشانی کاخ شمالی‌بالای‌بلوار کوی‌شانزدهم شماره ۲٦ طبقه دوم
۱ـ۳ آـ۹٦۹

مقداری لوازم منزل بفروش میرسد ۲٦۲۷۰۲
۱ـ۲ آـ۱۰۲۹

به علت مسافرت مقداری اثاثیه منزل از قبیل مبل استیل میزو صندلی استیل لوستر هـای کریستال- پیانو یاماها وغیره به آدرس ونک خیابان پردیس پلاك ۲٤ طبقه دوم از روز یکشنبه تاروز جمعه از ساعت ۱۰ صبح الی ٥ بعدازظهر
۱ـ۳ آـ۱۰۲۷

مبل خاتم میز و صندلی کار قدیم اصفهان میز و صندلـی نهار خوری کار ایتالیایکجفت تخت کشودار و کمد بچه‌میز تحریر دانش آموز اطاق‌خواب یک نفره بفروش‌می رسد ظفر انتهای رئیسی نبش دولتشاه شماره ۲٥ تلفن۲۲۷۷۷۲
آـ٥٥

فروش لوازم منزل‌نو
سرویس‌اطاق خواب آمریکائی دو عدد صندلی تکی اسپانیائی سرویس کارد و چنگال نقره سرویس نوشابه خـوری کریستال چهار عدد آبـاژور چینی و برنز ظروف آب نقره میز رادیو کـرام و تزئینات اجناس تزئینی لباس نو تلفن ۹۲۲۱٦۰ صبح‌ها تا۱۲ بعد از ظهرها ٥ تا۹
۱ـ۱

کلیه لوازم منزل و لباس های نو خارجی و دست دوم به فروش میرسد فرح آباد ژاله مقابل فروشگاه ارتش کوچه روزبه بن‌بست چهارم پلاك ۷ از ۲ تا۹ بعدازظهـر تلفـن ۳٤۲۲۰۷

میز بیلیارد انگلیسی تمام‌سنگ دو متری با تمام وسائل بـه فروش میرسد . تلفن صبح : ۳۱۲٥٤۷
آـ٤۸۹

لوازم منزل یخچال ـ ماشین لباسشوئی و گـاز ۱۰ اطاق خواب و نشیمن به فروش‌می رسد ۳و٤۲ ۲۹۳٤٤۲
آـ٥٦۲

اکازیون
تعدادی‌فرشهای مرغوب‌به علت مسافرت بفروش میرسد تلفـن ۲٦٤۰٥۸
آـ۹٤۲

واقعا ارزان
کلیه لوازم منزل لباس هـای زنانه ودست دوم بفروش‌می رسد ۸۹۹۹۲٦
۱ـ۲ آـ۹۷٦

یکدست لباس عروس
خارجی مارک هاروست لندن و مقداری لباسهای زنانه و مردانه خارجی بفروش میرسد تلفن ٥و۲٤۸۹۹٤
۱ـ۲ آـ٥۹٥

وسایل‌منزل، موکت تلویزیون چرخ خیاطی بفروش می رسد ٦۲۱۲۱۸
۱ـ۲ آـ٦۲۲

بعلت مسافرت وسایل منزل به فروش میرسد تلفن۹۸۲۹٦٦
۱ـ۳ آـ٤۷۱۱

مقداری وسایل منزل از قبیل میزنهار خوری و وسایل اطاق خواب و غیره بعلت مسافرت بفروش میرسد تلفن ۲۷۲٥۱۹ طبقه دوم
۱ـ۲ آـ٦۰۰

بعلت مسافرت کلیه اثاثیه منزل فوری بفروش میرسد . از ۹ صبح الی ۱۲ تلفن ۲۲۷۹۱۰ و از ٤ الی ۷ بعد ازظهر تلفـن ۸٤۸۰۹۹
۱ـ۲ آـ٥٦۸

بعلت مسافرت یـك خانواده خارجـی ضبط استریو تلویزیون لباس و لوازم خانگی دیگر به فروش می‌رسد تلفن ۲۷۱۸۲٤

یکدستگاه مبلمان کامل استیل ایتالیائی نو بـه فروش میرسد تلفـن ٦٥۰۱٤٥

به‌علت مسافرت اثاث منزل به فروش میرسد تلفن ٦٥۰۰۲٦
آـ٥۸۳

دو عدد دوربین فیلمبـرداری بولکس ۱٦ میلمتری تکمیل‌تلفن ٦۳۳۳۷٥
۱ـ۲ آـ٦۹۱

یک‌عدد پیانو ی دیو اری‌فروشی ٦تا۸ بعدازظهر تلفن۷۹۲۳٦۳
۱ـ۲ آـ٦۹۳

فروش دست اول

عمده فروشی

توستر-چرخ گوشت- جارو برقی‌و ظروف‌آشپزخانه‌ایتالیائی سه‌ماهه تلفن٦٤۲۱۹۳داخلی۱٤
آـ ۸۸۷

مجلل ترین و شیک ترین اطاق خواب‌و اطاق پذیرائی وسایر لوازم منزل کاملا نو ساخت آمریکا بفروش می رسد تلفن ۸٥۲۲۸۹

تابلو نقاشی رنك روغنی
تعداد دویست قطعه به فروش میرسد تلفن ۸۹۲٤۲۷
۱ـ۲ آـ۹۰٤

یک دست لباس عروس کامـل فوق‌العاده شیک سایز ۳٦ و ۳۷ در بهترین بوتیک لنـدن فروشی ۷٥۱۹٤٦
۱ـ۳ آـ۹۰۰

حراج

لباس خارجی دست اول و دوم باقیمتهای باور نکردنـی بفروش میرسد پنجشنبه‌از۱۰ تا۷ بعدازظهر خیابان ظفر بزرگراه شاهنشاهی و جردن شماره ۲٥٤
آـ٤٦۷

کیسه خواب ، چادر و لوازم دیگر کوهنوردی خارجی نو فروشی ۲٦٥۷۳۳

فروش‌لباس دست اول ودوم خارجی‌همه روزه یوسف آباد تلفن ٦۲۳۹۱۱
۱ـ۲ آـ٦۹۲

مقداری لباس نو و دست‌اول تابستانی و لباس شب خارجی فروشی ۲۲۲٤۲٥
۱ـ۲ آـ٦۹٤

اکازیون بعلت مسافرت
تعدادی لباس فرانسوی نو فروشی تلفن ۲۲٤٤٤۱ جردن بابکشرقی پلاك ۲۲ طبقه‌دوم
۱ـ۲

پوشاك زنانه
فقطبرای خانمهای سایز٤۲ببالا بهترین‌نوع لباس های زنانه‌در افتتاحیه بوتیک سلام چهارراه یوسف اباد جنب دربوزارت بهداری تااطلاع ثانوی با تلفن ٦٤۰۷۸۱ تماس حاصل‌فرمائید

خریداثاثیه

کالری فرش شایان ٦٦۱۰٦۹ و٦٦٦۲۳۰
بهترین خریدار قلی‌و قالیچه کهنه و نو کاخ ۷۹

فرش ایران کاشان داعی حق
فرشهای نو و کهنه شما را معاوضه‌و خریداریم ٥۳٥٤٥۷ ٥۲۰۱۳۸

فرش ایران نوین
خریدار قالی‌و قالیچه و معوض فرشهای‌نو باکهنه تلفن٦٥۳۱۹٥

خرید اجناس دست دوم ۷٦٥۱٦٤ و ۷٦۷۹۸٤ نوروزی

کرایه

ماشین تحریر کرایه (۱۲تا۲) ۸۲۰۸٤۳
۱ـ۱

مبل ودکوراسیون

تعمیر مبل

هرگونه سفارش و تعمیر مبل وتعمیر رنگهای چـوبی از شرکت ها و بیمارستان هـا پذیرفته‌می شود تلفن٥٦۰۸۳٦ ساعت ۹ تا۸ شب.

تعمیر مبل
کلیه‌مبلمان کهنه شما بامبلمان نومعاوضه میشودکلیه‌تعمیرات مبل پذیرفته میشود ۹۳۷۲۲۰

مبل مظفر
تعویض رویه مبل و صندلی ٦۲۹۹٦۸

فروش اتومبیل

پیکان
پیکان ٥۲-٥۳-٥٤ فروشـی تلفن ۲۲٦٤۷۰
۱ـ۲ آـ۹۹٦

پیکان جوانان ٥٤ کارکرد٥٦ هزار کیلو متر تلفن ۷۸۳٥٤۲
۱ـ۲ آـ۹٥۳

پیکان دولوکس مدل ٥۰خیلی تمیزقیمت مقطوع ۲۸٥۰۰۰ریال ۹٥۷٤۰۲ محمدی
آـ۹۹٥ ۱ـ۲

پیکان ٥٦ قهوه‌ای دولوکس فروشی تلفن ٦٦۱۲۷۰
۱ـ۲ آـ۹۸۱

جوانان ٥٤ گوجه‌ای تمیـز بیمه و مالیات بارادیو پخش مقطوع ۳۷٥۰۰تومان ۲٤٤۸٤۳
آـ٥٥٦

پیکان جوانان آخر ٥۳ سالم بارادیو ضبط‌آنتن برقی‌بیو اسطه ۳٥۰۰۰ تومان تلفن ۸٥۳۸۳۸
آـ٤۷۰

پیکان ۳٦ صفر کیلومتر همه مدل ٤ ببعد ۹۲۰٥۲۱

پیکان مدل ٥۲ به فـروش میرسد ۹۳۷۹٦۷
آـ۹۹٤

یکدستگاه‌اتومبیل پیکان‌جوانان سفارشی باکولر فابریک مدل ٥٥ بعلت مسافرت فوری بـه فروش میرسد،از ۹ صبح الی ۱۲تلفن۲۲۷۹۱۰ و از ٤ الی ۷ بعد ازظهر تلفن ۸٤۸۰۹۹
۱ـ۲ آـ٥۷۰

پیکان جوانان مدل ٥٤ بالوازم اضافی بفروش میرسد تلفن ۸٥٤٦۳٥
۱ـ۳ آـ٥٤۲

پیکان ۳٦ صفر کیلو متر باقفل ایمنی‌صندوق عقب‌تلفن۲۷٥۷٤۰
آـ٥۸۱

پیکان ٥۰ کار دارای تودوزی تمیزبه‌فروش‌میرسد٥ـ٦٦۲۲۸۱ سورج
آـ٥۸٥

پیکان‌مدل٤۷ تازه تعمیرفروش میرسد تلفن ۹٤۳۲۳۱
آـ٦۸۹

جوانان ٥٥ تمیز بفروش می رسد ٥۲۳٦۷۹ از ۹ صبح تا٥ بعدازظهر
۱ـ۲ آـ٦۹۰

پیکان‌دولوکس ٥٦ آجری‌صفر کیلو متر فروشی ۷۳٥۷٦٦
آـ٦۲٤

ژیان

ژیان‌سبز٥٤ تمیز ۱۷٥۰۰تومان فروسی تلفن ۸٤۸٤۸۹
آـ۷۱٥

ژیان ٥۳ تمیز ۱٦۰۰۰ تومان بعدازظهر ها تلفن ۹۳۲٦٤۸
۱ـ۲ آـ٥٦٥

ژیان مدل ٥۰ تمیز فـروشی ۳٦۲۹٤۱
۱ـ۱

ژیان ٥٤ تمیز نقد ۱۹۰۰۰ از۳ تا ۷ تلفـن ٦۳٥۸۷۰

ژیان٥۳ مقطوع ۱٥٥۰۰ تومان تلفن ۹۲۰۷٤٤
۱ـ۲ آـ٥٦٤

ژیان ٥٤ رنگ کرم بسیار تمیز تلفن ۸۳۸۱٦۲
آـ٥۸٦

ژیان مهاری مدل ٥٥ رنگ‌آبی به فروش میرسد ۹۳٤٤۱۸
آـ٦۲۰

هیلمن

هیلمن ۷٥ رنگ شیری فقط با ۱٤۰۰۰ کیلو متر کار کرد در وضع بسیار خوب بارادیو پخش ۳۲٥۰۰ تومان بـدون واسطه بفروش میرسد برای بازدید پنجشنبه‌از ۷ صبح‌الی ۷ بعدازظهر جمعه از ساعت۷ صبح الی ۱۲ ظهر تلفـن ٦۸٤٦۲۸
آـ۷۲۳۱

هیلمن فروشی

یکدستگاه هیلمن سفید با ۲۰ هزار کیلو متر کارکردبارادیو پخش تلفن ٦۸۱۰٤۰
۱ـ۲

هیلمن مدل ۷٥ رنگ بژ بسیار تمیز فروشی ۲۸۷۹٤٥
۱ـ۲ آـ۹۹۳

هیلمن ۷٥ بسیار تمیز تهران ل کارکرد۲٥هزار باپخش صوت سونی قیمت ۳٤ هزار تومان ۳٤۳۸۷٤
۱ـ۲ آـ٦٤۸

هیلمن تمیز فروشی مدل ۷٥ ۷۹٤۰۰۱
۱ـ۲ آـ٦۲۲

شورولت

شورولت‌کامارو مدل ۷۷تریاکی متالیک٦سیلندر دنده‌ای‌ترانزیت باتخفیف کلی به علت مسافرت فروشی تلفن ۹۳۲۸٥۱
آـ۹۰۷

شورولت بلیرز شایان فول فرمان بشکن دنده اتوماتیك واضافات‌دیگر از ساعت ٥به بعد تلفن ٦٥۳۳٦۸

یکدستگاه شورولت رویـال اتوماتیک‌مدل ٥٤ دودی‌متالیک بفروش میرسد طالبین با تلفن ٦٤۱۲۱۳ و ٦٤۱۱۹٤ آقای مقدم تماس حاصل نمایند
۱ـ۲

شورولت بلیزر ۷۷
دولوکس‌بدون‌واسطه مقطوع ۷۰هزار تومان تلفن ۷٥٤۸٦۸ و ۷٦۰۱۷٦
۱ـ۲ آـ۷۰٦

شورولت بلیزر ۷۷ ترانزیت با تجهیزات‌کافی فروشی٦٤۷۸۹۱
آـ۷۱٤

بلیزر شایان ۷۷ دنده گیربکس کولر گمرک نشده ارزان‌تر از قیمت‌روزصبحها تاساعت ۱۷ـ ۳٤٦۰۱۰ شب ۹٥٥٥۸۳ یـا ۷٥۲۸٤۱
۱ـ۲

کامارو ۱۹۷۷دانشجوئی نمره شده تلفن۸۳٤۸۳٦

کامارو ۷٦ تی‌ـال ۸ سیلندر سفارشی مجهز رنگ شرابی دانشجوئی ۲۰ـ٦۸٦۹۱٤داخلی ۲۲۷
۱ـ۳ آـ۹۲٤

شورولت ایمپالاگیر بکس اتوماتیك مدل ۷۰ چهار در با کولر و موتور۳٥۰ رنك آبی متالیك ٥ تا ۹ بعداز ظهر تلفن٦٤۷۲٦٤

یکدستگاه اتومبیل شورولت مونت کارلو مدل ۷٤ فـول اتوماتیک بعلت مسافرت فوری بفروش میرسد ، از ۹ صبح الی ۱۲ تلفن ۲۲۷۹۱۰ و از ٤ تا۷ بعدازظهر تلفن ۸٤۸۰۹۹
۱ـ۲ آـ٥٦۹

شورولت‌ایران ٥٤ آبی‌متالیک ۸۹۱۱۰۳
۱ـ۲ آـ٦۲۷

مونت کارلو ۷۷ فـول قرمزرنك بفروش‌میرسد تلفن ۲۲۱٥٦٤

کامارو ۷۷ اتوماتیـك ٦ سیلندررنك قرمزمتالیك بدون‌گمرك‌و نمره‌فروشی تلفن ٦٤۹۳۰۷

ب.ام.و

بی‌ام‌و ٥۲۰ مدل ۷٤ بسیار تمیز صبحها تلفن ٦٤۹۰٦۳ مرادی

بی‌ام‌و ۳۱٦دانشجوئی گمرك‌شده‌تلفن ۲۷۲۸٦۹

بی‌ام‌و مدل ۷٦ـ ۳۲۰ رنگ متالیک قهوه‌ای به فروش‌می رسد تلفن ۹۲٥۲۷۷ سالاری

ب.ام.و ۳۲۰ مدل ۷٦ رنك کرم فروشی ۸۲٤۸۳٤

ب‌ام‌و ۳۲۰ مدل ۷٦ بدون‌نمره بفروش میرسد ۳٤۸٤۹۲
آـ٦٤۹

بی‌ام‌و ۲۸۰۰ مدل ۷۰ فـول اتوماتیکدروضع بسیار عالی فروشی ۲۳۹۹۷۳
آـ٥۹٦

ب.ام.و ۲۰۰۲ مدل ۷۲ قناری ٤۹٥۰۰ تومان تلفن ۸٤٥٤٦٥
آـ٥۷۱

ب. ا و ٥۱۸ مدل ۷۷ تحویل کمپانی صفرکیلو متر متالیك شرابی ۹۷۲٤۷۲

ب ام و ۲۰۰۲ مدل ۷۳ سند ۷۲ آبی متالیك‌تمیز پمپ‌برقی با یخ شکـن فروشی تلفن ۲٦۳۲۸۷

بنز

بنز ۲۸۰ اس‌ـای رنگ زرشکی تمیز تلفن ۲۸۲۳٤۰
۱ـ۳ آـ۱۰٤۱

بنز ۲۰۰ مدل ٦۹ بسیار تمیزبا رادیو پخش تلفن۵۲۲۷۸۲
۱ـ۳ آـ۷۲۲۹

بنز ۱۹۰ مدل ٦٦ با رادیـو ضبط خیلی تمیز ۹٦۲۷۳٤
۱ـ۱

بنز ۲۲۰ مدل ۷۱ بسیار تمیز تلفن ۸۹۳۱۷۲
۱ـ۱

اتومبیل بنز ۲۳۰ـ اس ٦۸ سفید بایخ شکن تلفن۹۲۰۲٤۷
آـ٥٦۳

بنز ۲۸۰ سفید فرمـان هیدرولیك بدون تصادف وکارکرد کم مدل آخر٦۸ با مقداری لوازم اضافی ۸۰ هزار تومان تلفـن ٦٦۱۲۰۳

فورد

فورد مستانگ٦ سیلندر باکولر فوق‌العاده تمیز فروشی یـا معاوضه بابیکان مدل بـالا ٥٥۰۱۷۸
۱ـ۲ آـ٥٤۷

به‌علت مسافرت فوردموستانگ ۷۲ اتوماتیک فوق‌العاده تمیز بارادیوپخش استریو بفروش میرسد ۳٤۷۷٤۳
۱ـ۲

فورد موستانگ مدل ٦۹ـ ٦ سیلندر معمولی آبی متالیـک کولر فابریک رادیو فابریک ضبط استریو ۳۷ هزار تومان ۸٥٦۹۰۹
آـ۷۱٦

فورد تانوس ۲۰ از ایکس ال مدل ۷۱ دولـوکس تلفـن ۲٦۷٥۸۹ و ۲۲٥۹٥٤
آـ٥۹٤ ۱ـ۲

فوردموستانگ ۷٤چهار سیلدر رنگ آلبالوئی تودوزی سفید کارکرد کم تلفن ۹۲۳٤۷٥ و ۹۳٥۰۱۷
آـ٥۹۰

فورد تانوس جی‌ال۷۷رنگ متالیک بدون گمرک۸۲٤۰۳٥
۱ـ۲ آـ۲۱٦

فولکس

فولکس ۱۳۰۳ اس مدل ۷۳ بسیارتمیز رنگ نارنجی٤۹۰۰۰ تومان ٦۲۷٥۷٦
آـ۱۰٤۰

فولکس گلف ۷۷ سبز متالیک نمره‌و بیمه‌تکمیل ٤تا۸ـ۸٥۲٥۰۹
آـ٦۸۷

فولکس ۱٦۰۰ تی آی مدل ٦٦ نقد و اقساط به فروش میرسد تلفن ۹۷۳٥٥٦ از ساعت۸صبح تا٦ بعدازظهر
آـ٦۲۱

آ . و . دی

آاودی‌جی‌ال۱۰۰ رنگ‌زرشکی مدل ۷۷ قیمت ٦۳ هزار تومان تلفن ۸۲۱۹۹٦
۱ـ۲

آاودی۷۷ بدون گمرک‌فروشی ٥ببعد ۳۳۰۷۸٤
۱ـ۱

آودی ۱۰۰ ال مدل۷۷ سـی متالیک باتجهیزات کامل بدون گمرک تلفن ۲۹۱۳٦۱
۱ـ۲ آـ٥۸۲

فیات

فیات ۱۲٤ اسپرت ۱٦۰۰ مدل ۷۲ آلبالوئی تلفن۸۹۹۸۹٥
۱ـ۲ آـ۷۸

فیات ۱۳۱

۷٦رنگ طلائی متالیک رادیو پخش‌و بیمه بدنه ۹۲۷٤۸٤
۱ـ٥ آـ۱۰۰

فیات ۱۲٤ کوپه ۱٦۰۰ مدل۷۳ اضافی و قیمت مناسب از ٥ کیلو متر ۳۷ هزار با وسائـل کارکرد کم تلفن ۹۲۳٤۷٥
آـ۷۱٥

فیات ۱۳۱ مدل ۷۷ زردقناری تلفن ۲۳۹۲۰۷
آـ٤٦۹

فیات ۱۲٥ پـی نمره نشده تلفن ۷۹٥٥٦۳

فیات ۸٥۰مدل۷۱ نقد و اقساط صبحها تلفن ٦٦۱۰۷۹
آـ٦۰۲

فیات ۱۲٤ کرم رنگ مدل ٦۸ نقدا مقطوع ۲٤ هزار تومان تلفن ۲۲٤۱۸۱
آـ٥۸۰

پژو

پژو ال مدل ۷۷ گمرک نشده سبز متالیک فروشـی تلفـن ۲۳۳۱۸۲
آـ٥٤۹

پژو ٥۰٤ ال ترانزیت٦٦۰٤۲٥
۱ـ۲ آـ۷۰۸

پژو ٥۰٤ چی‌ال مدل ۷۱ دنده گیربکسی‌رنگ شرابی عصر ها از ساعت ٤ تا٥ تلفن۹۲٤۱٤٥
۱ـ۱

پـژو ال ۷۷ دنده گیربـکسی نقره‌ای متالیک گمرک نشـده کنسول‌زه بغل‌گل‌سپرو تجهیزات کامل تلفن ٥۳۲۳۳۳
۱ـ۲ آـ۱۰۳۰

پژو مدل ۷۱ رنگ سرمه‌ای فروشی ٦٤۹۰۰٤
۱ـ۲ آـ٩٥٤

پژو ۳۰٤ مـدل ۷۲ آبی متالیك در وضعیت عالی باوسایل اضافی و قیمت استثنائی تلفـن ۲٦۳۹۱۸

پژو ٥۰٤ مـدل ۷۷ رنك سبز نخودی گمرك شده نمره نشده بارادیو پخش شیشه گرمکن‌تلفن ۹٦۳۹۲۹

پژو ٥۰٤ مـدل ۷۱ نقره‌ای متالیک تودوزی چرم گرمکـن سقف‌کشوئی‌رادیو پخش‌پایونیر ۳٤۱۱۲٦
آـ٦٤۷

پژو ٤۰٤ مدل ٦٤ سالم و بی عیب بعلت انتقال فروخته می شود ٥٤۰۰۲۳
آـ٦۰۱

پژو ۷۳ جی‌ال بسیار تمیز به فروش میرسد ۲۷۲٥۱۹
۱ـ۲ آـ٥۹۹

پژو ٥۰٤ سفید رنگ ترانزیت فروشی تلفن ۲۷۸۳۳۰
آـ٥۹۸

پژو ٥۰٤ال مدل ۷٥ کارکرد ۳۷۰۰۰ تلفن ۲۲۹٥۳٥

پژو ٥۰٤ ال مدل ۷۷ نقره‌ای متالیك با لوازم اضافی سفارش آلمـان ۲۳٥۹٦۱

لانچیا

لانچیابتا مدل ۷۷ـ ۲۰۰۰کوپه تودوزی مخمل رنگ نقره‌ای متالیک گمرک و نمره نشده فروشی ۸ صبح الی ٤ بعد از ظهر با تلفن های ۸٥۰٥۹۰ و ۸٥۰۱۷٦ و ۸٥۲۰۱۸ داخلی ٤٤ تماس حاصل فرمایند.
۱ـ۳ آـ۹۳٥

بیوك

بیوک ریویرافول اتوماتیک ۱۹۷٤ بسیار تمیز ۹ تا۱۲تلفن ۸۹۱٤۷٦
۱ـ۲ آـ٦۸۸

بیوك سنچوری مدل ۷۳ فول اتوماتیك. فروشی تلفن۸۲٤۸۳٤

آریا

رامبلر آمریکایی‌مدل ٦٥ بسیارتمیز بعلت‌مسافرت فروشی ۸٤۷٦٥٤

رامبلر ٦۰ سفید قیمت ۱۹٥۰۰ تومان تلفن ۳۱۸٤۷٤

جگوار

اتومبیل جگوار مدل ۷۷ تمام‌اتوماتیک دنده دستی‌گمرک نشده فروشی ۲٤۸۷۱۸
آـ۹۷٥

دوج

دوج کرنت مدل ٦۹
باکولر بفروش میرسد تلفن۱۰ تا۱۲و ظهر٤تا٥ر۷ تلفن ۸۳۱٤۱۲

حواله گالانت تحویل مرداد ماه تلفن ۲۲٥۲۸٦ از ٦ بعداز ظهر ببعد
آـ۷۱۱

گالانت صفر کیلو متر نقره‌ای وقهوه‌ای ٤ببعد ۹۲۰٥۲۱
۱ـ۱

گالانت ۷۷ و ۷٦
فوری به فروش می رسد تلفن ۲۷۱۹٥۸
آـ٦۱۹ ۱ـ٤

تویوتا

تویوتا کارینا
مدل ۷۷ رنك آجری متالیك بعلت مسافرت به فروش می‌رسد تلفـن ۲۳۷۷٤۱

تویوتاکارینا۷۷ نقره‌ای‌فروشی تلفن ۲ـ۲۹۳٥٥۱
آـ۳۸۹

اپل

اپل مدل ٦۳ تمیز وسالم تلفن ٥۲۰۲٥٤

اپل مدل ۱۹٦٦ با رادیو پخش قیمت ۲۰٥۰۰ تومان سرای شاه تلفن ٦٤٦۷۹۲ و ٦۲۱۲٥۸
آـ۹۹۲ ۱ـ۲

اپل المپیا ٦٤ بسیار تمیز بـه فروش میرسد ۲۳۳۸٤۱
۱ـ۱

مینی ماینر

مینی مایئر مدل ۷۲ سفید رنگ تهران‌به‌علت مسافرت فروشی ۹۸۲۹۲۹
ببعد ۲۹۰۲۸٦
آـ۷۱٤

مینی‌ماینر کوپر مدل ٦۹ رینگ وفرمان اسپرت پخش استریو پایونردر وضعیت عالی۲٥۰۰۰ تومان ۹۷۰۷۳٦
آـ٥٦٤

یکدستگاه مینی‌وان مدل ۷٥ (بوبوم) تلفن ۲۹۰٤۹٤ آقای محمود ذوالفقاری
آـ۷۱۲

مینی کلاپ

مینی‌کلاپ من ۷۷ گمرک و نمره نشده تلفـن ۸٥۷٦٥۳ از ساعت ٥ تا۹ بعد ازظهر
آـ٥٦٦

مینی‌وان سرمه‌ای ۷۲ بـدون تصادف تلفن ۹٥٤۷٤۰
۱ـ۱

مینی ماینر ۷۱ تمیز با وسائل اختصاصی فروشی ٦٦۰۸٦٦
آـ٥٦۸

جیپ

باگی ساخت ایتالیا
آخرین سیستم باطرح جـدید برای نسل امروز مخصوص شهروتپه و جاده های شمالی وکناردریارنگ سفیدباتجهیزات کامل مقطوع بی واسطه ٦٥ هزار تومان ٤ تا۹ بعدازظهر ۷٥۸۱٤۷

لندرور مدل ۳٦ صفر کیلـو متر ۹۲۰۹٤٥ و ۹۲۰٦٥۸
۱ـ۱

حواله رنجرور فوری بفروش میرسد تلفن ٦٦۹۷٥٤

رنجرور ۷٥
باکار کرد ۳۳۰۰۰ کیلو متر فوق‌العاده‌تمیز به علت مسافرت فوری به فروش می رسدقیمت ۱۱۰۰۰۰ تومان ۲۹٥۸۰۸
آـ۷۱۲

بلیزر سفارشی مدل ۷۷ رنگ آبی متالیک دنده‌ای فرمـان هیدرولیک و شکننده شیشه ها رنگی- شیشه عقب دو تکه رادیو پخش تشک پارچـه‌ای بدون گمرک تلفن ٦٤٥۰۰۲
آـ٥٦۰

جیپ جنگی ۱۹٥٥ بفروش می رسد ٦٥٦۱۱۷
آـ۲ ۱ـ۲

آمبولانس

اکازیون
آمبولانس مجهز بفروش مـی رسد ۸٤۷٤۰۹
آـ۳۸۷

NEW RANGE ROVERS TO DRIVE AWAY FOR PARTICULARS CONTACT OR WRITE TO: JOHN PETERS IMP.-EXP. 2104 HAMBURG 92 POSTFACH/P.O.B. 920103 Telephone Hamburg/ 702 4805.

خریداتومبیل

نمایشگاه اتومبیل بیرجندی
داتسون دست‌دوم را خریداریم تلفن ۹٥۰۸۷٥ و ۹٥۰۸۷۹

اتومبیل شما راخریداریم تلفن ۳٤٦۲۳۱ و ۳۳۰٥٤٥

پیکان صفر کیلو متر و حواله پیکان خریـداریم تلفن ۳٤٦۲۳۱ و ۳۳۰٥٤٥

فروشگاههای اتومبیل

انواع داتسون
نقدو اقساط
خیابان‌جیحون تلفن۹٥۰۸۷۹

سواری داتسون
مشمول تخفیف در ٤ مدل سه راه تهران‌ویلا تلفن۹۷٤٤٥۳

انواع داتسون
نو و دست دوم
در ۷ مدل نقد واقساط نیروی هوائی تلفـن ۷۹٤٤۲۸ و ۷۹۲۸٤۲

انواع داتسون
نقد و اقساط
خیابان‌پهلوی ایستگاه‌محمودیه پاکپیکر تلفن ۹ـ۲۹۱۹۰۸

قابل توجه مسافران اروپا
اتومبیل (آ.اودی) و (ب‌ام‌و) همه رنگ تحویل هامبورک تلفن هامبورک ٤٦۰٤۱۹۱

تویوتا

تویوتا کرونا ۱٦۰۰ ۲۰۰۰مدل ۷۷ آمـاده تحویل تلفن صبحهـا ۳۰٥۲۰٥ ـ ۷٦٥۳٥۹ عصرها ۳۰٤۹٤٥

وانت تویوتا استوت ۲۰۰۰ یك کابین آماده تحویل تلفن صبحهـا ۳۰٥۲۰٥ ـ ۷٦٥۳٥۹ عصر ها ۳۰٤۹٤٥

وانت تویوتا استوت ۲۰۰۰ دوکابین آماده تحویل تلفن صبحهـا ۳۰٥۲۰٥ـ ۷٦٥۳٥۹ عصرها ۳۰٤۸٤٥

وانت تویوتا استوت ۲۰۰۰ دو کابین آمـاده تحویل تلفن صبحهـا ۳۰٥۲۰٥ ـ ۷٦٥۳٥۹ عصرها ۳۰٤۹٤٥

وانت تـویوتـا ۱٦۰۰ هالکس آماده تحویـل تلفن صبحها ۳۰٥۲۰٥ـ ۷٦٥۳٥۹ عصر ها ۳۰٤۹٤٥

وانت دانیا دیزل‌تویوتا ۳۰۰۰ شش چرخ آماده تحویل تلفن صبحهـا ۳۰٥۲۰٥ ـ ۷٦٥۳٥۹ عصر ها ۳۰٤۹٤٥

دوج گالانت
دوج لانسر
دوج وانت کلت
نقد و اقساط بابهـره بانکـی نمایشگاه‌اتومبیل‌پرویز کوروش کبیر نبش شهناز،
۷٥٥۰۸٤ ـ ۷٥۳۹٥۸

نمایندگی فروش
فولکس واگن و آ.و.دی
نقدو اقساط ۹۳۷۱٤۸

فروش‌کامیون و کمپرس نقدواقساطشیروخورشید نمایشگاه مهتاب‌ـصادقی ٥٤٦۲٤۱ ـ ٥٤٦٥۹۰

کرایه‌اتومبیل

تورینك‌سرویس
با اتومبیلهای آخـریـن سیستم و پیکـان مجهز تمام ساعات شبانه روز در اختیار شماست
۹۲٦۱۹۷
۹۲٥۲۳۲

شرکت آتوآس
با اتومبیل های سواری جهت کرایه داخل‌وخارج شهر باهر نوع قرارداد و سرویس‌شبانه روزی در خدمت شماست
تلفن ۹۷۳٤۲۳
۹۸۱۸۹۹ و ۹۷۸۹۸۳
آـ۳۲۸

یورز تاکسی۲٤۳۳۷٦
درخدمت شماست
سلطنت آباد اختیاریه شمالی

ام . ا . اس
قابل توجه کارخانجات و آژانسهای توریستی اتوبوس و مینی‌بوسهای لوکس جهت داخل و خارج شهر تلفـن ۹۷۰۸۱٤ و ۹۷۸۸۱٥

بیژن تاکسی
سرویس شبانه روزی فرح‌آباد ژاله تلفن ۳٤۲۰۲٦

تکنو ترافیك تاکسی
سرویس شبانه‌روزی ۲۳۲۰٤۷ ـ۲۳٥۷۸۰

نیوتاکسی
خیابان تاج دریان‌نو ۹۸۱۹٦٦

سید خندان
پارامونت تاکسی ۲٤ ساعت ۲۳۱۷۳۲

بارکش شهری
توکل بار
بارکش‌شهروحومه
٥۲۲۲۲۲
٥۲۲۲۲۳

موردنیاز کرایه

یکدستگاه‌ماشین نیسان باراننده ماهیانه‌اجاره داده میشودتلفن ۸٥۰۹٥٦ بعدازظهر
آـ۷۳۲۹

جرثقیل کرایه

جرثقیل جاسب
٥۲٥۷٦۳ـ٥۲۷۸۱۸

جرثقیل توکل
تلفن۷ـ۳٥۸٥۱۱

جرثقیل بلوار
تلفن ۳۴٦۱۱۱

جرثقیل وتریلی شبانه‌روزی ناصر
از ۳ تن تا ۳۵ تن تمام شبانه‌روز آماده بکار باشد
۹۷۱۳٤۹-۹۷۹٤۰۲

جرثقیل ٤٥۰ دوتنـی تیکو آماده تحویل‌ونصب به هرنوع ماشین تلفـن صبحها ۷٦٥۳٥۹ ۳۰٥۲۰٥ عصرها ۳۰٤۹٤٥

جرثقیل ٦۰۰ تیکو سه تنی آماده تحویل و نصب به هرنوع ماشین تلفن صبحها ۳۰٥۲۰٥ـ ۷٦٥۳٥۹ عصرها . ۳۰٤۹٤٥

شوش بار
مؤسسه حمل نقل شهر و شهرستان
۳٦۱۱۱۱ ـ ٤

جرثقیل ۱۰۰۰ تیکو ٥ تنی آماده تحویل ونصب به هرنوع ماشین تلفن صبحها ۳۰٥۲۰٥ ـ۷٦٥۳٥۹ عصرها ۳۰٤۹٤٥

ماشین آلات

انواع روغن های موتور وماشین هـای سبك و سنگین در ایران وخارج آماده تحویل تلفن صبح ها ۳۰٥۲۰٥ ـ۷٦٥۳٥۹ عصرها ۳۰٤۹٤٥

PETTIBONE
جرثقیل ۷٥ تنی
پتی بن
آماده برای اجاره
شرکت جرثقیل
آیزنهاور مقابل وزارت کار تلفن ۹٥٤٤٦۰ و۹٥٦۸٦۰

فروش مولد برق دیزل (موتور ژنراتور ساخت انگلستان‌ـقدرت ۷٫٥ کیلو وات با بـرق ۱۰۰ و ۲۲۰ ولت، بسیار تمیز تلفن ۸۳۲۷۰٤

یك دستگاه بلدوزر کومانسو مدل دی ٦٥ فـوری نقد بعلت تغییر شغل بفروش می رسد تلفن ۳۱٤٥۰۹

شرکت بی‌بی‌یان با ۲۰ سال تجربه
در ۲٤ ساعت برای تعمیرات شوفاژ وتهویه مطبوع تلفن ۸٥۱۹۹۳

سیمان‌وارداتی
آهن‌آلات بقیمت تجارتی
کاشی ایتالیائی در رنگهای مختلف
دربهای پیش ساخته شده ایتالیائی
ایرانیت باندازه های مختلف ولوله‌ایرانیت
درب و پنجره الومینیومی
غرب میدان ۲٥ شهریور کمی پائین‌تر از بانك عمران ساختمان فرهادیان شرکت تکنوکام
تلفن ۸۲۷٦۸۳

موکت دکوراما بوکله

تایرپ

نیازمندیهای اطلاعات

تلفنهای: ۳۱۲۴۱۳-۳۱۱۲۲۷

نیازمندیهای اطلاعات تلفنی آبی میپذیرد

ترانس تقویت

اتوماتیك مخصوص تلویزیون رنگی
ساخت فرانسه نماینده انحصاری شرکت رون با مسئولیت محدود تلفن ۶۲۷۶۹۲

تریکو بلموند

اطلاعیه به بنکداران محترم
شیك‌ترین طرحهای تریکوی پائیز و زمستانی خود را برای خردسالان وعزیزانتان عرضه میکند
تلفن ۳۶۳۸۲۲

کلیه مصالح ساختمانی

خاکبرداری و آسفالت
۶۸۲۶۸۷

ایزوپامتکس
پشت بام

جلوگیری از چکه، رطوبت از شیروانی تااستخر با تضمین
تلفن ۸۵۴۸۲۵

شرکت‌ساختمانی کامبوژ
طرح و نظارت، نقشه، اجرا و مقاطعه تلفن ۸۴۷۲۸۸

رابیتز

فروش‌ونصب‌سقفهای‌کاذب
۷۶۱۲۸۰
۷۶۱۲۸۱

سقفهای سالن سایبان اتومبیل
سقف حیاط خلوت
فروش و نصب
تلفن ۸۵۲۷۶۲

سیم‌کشی و تعمیرات برق ساختمان پذیرفته میشود
تلفن ۸۴۹۲۸۳
۱ـ۱۰ آـ۹۰۴

نوسازی تعمیرات

دفترساختمانی پل - ۶۶۵۴۳۹

تهیه نقشه ساختمانی طرح ، اجرا و نظارت مهندسین مشاور احمدی تلفن ۲۶۴۸۵۱ ساعت ۶ تا ۹ بعداز ظهر

ردیاب‌الکترونیکی نگرانی شما را از سوراخ‌شدن لوله آب برطرف می‌نماید
۲۷۹۹۳۹

داربست پلیت

نصب فوری داربست فلزی‌تلفن ۷۳۶۰۱۹

قیروگونی و اسفالت
باتضمین ۷۳۸۴۵۵ـ ۷۳۰۱۰۸

فروش ونصب داربست۸۵۶۲۵۴
آـ۷۶۱

نقاشی کاغذ دیواری

دفترساختمانی پل ۶۶۵۳۳۹

داربست رویال‌اسناچ
فروش و نصب‌داربست۸۵۶۲۵۴

اسفالت کاری برای همه نوع کار فوری باتضمین تلفن ۳۰۳۲۷۲

قیرگونی و آسفالت کوچه و پشت بام فوری ۷۳۷۳۹۴

آسفالت فنی با تضمین
تلفن ۷۳۰۱۴۶

داریست فلزی پس نصب فوری ۹۳۱۱۳۶ و ۸۲۵۶۰۷
۱ـ۱۰ آـ۲۴۳۷

آسفالت ـقیرگونی‌فوری
تلفن ۷۳۵۰۱۶

آسفالتکاری

ومحوطه سازی۹۳۹۴۲۹

سقف کاذب

فروش ونصب هر نوع آکوستیك و سقف کاذب ورابیس‌بندی در تهران‌و شهرستانها فوری تلفن:
۹۳۳۶۵۰

نقاشی ساختمان همه‌رقم فوری
تلفن ۷۳۲۱۵۹

فوری
مثل روز اول میشود
موکت مبل پرده پارکت
تشك اتومبیل شیشه ونظافت
کلی کف‌شوئی ونقاشی فوری
تهران ۷۵۹۱۱۱
کرج ۳۹۷۵

دوراکلین

سرویس آمریکا
تلفن های رزرو وقت
۸۴۸۳۹۵ و ۸۴۸۳۹۶ و
۸۴۵۶۸۳

کلین سرویس پاکزا
خشکشوئی فرش مبل ، موکت وکلیه کفپوش ها با آخرین تکنیك تمیزتر و ارزانتر تلفن
۸۵۳۹۹۵

آمریکن کلینرهوم سرویس

خشکشوئی مبل، فرش، موکت، پرده داخل اتومبیل در محل. واکس پارکت . موزائیکو مکالئوم ۷۶۹۹۰۳ و ۷۵۳۸۷۳و ۷۵۳۸۸۵

قالیشوئی وطن

با۲۰سال سابقه درخشان اماده شستن فرش بادستگاه های اتوماتیك تلفن :
۵۵۱۶۷۰

شرکت فورهاش

نظافت کلی ساختمان و خشکشوئی‌مبل موکت فرش وپرده ۷۵۶۵۵۸

تعمیروسرویس کولر

سرویس و تعمیرونصب کولر و تهویه مطبوع شبانه‌روزی ۸۵۵۴۸۶

سرویس و نصب کولر وآبگرمکن فوری تلفن
۳۹۲۵۸۵

شرکت‌صنعتی جنرال

نصب و سرویس و تعمیرات کلیه مصنوعات
تلفن ۹۵۸۲۵۲ ـ
۹۶۳۹۷۲ـ۴و۹۵۷۷۹۴

شرکت خدمات اورژانس

کولر گازی ، کولرآبی، تهویه مطبوع
سرویس،تعمیرات ، نصب‌فوری
تلفن ۹۷۶۲۶۹
آـ۱۰۹۸

تعمیروسرویس یخچال

تعمیرگاه یخچال‌فریجیدر اثاث یدکی موجود ۸۴۸۷۵۶

تعمیر یخچال وفریزر سید حسین ۲۴۲۴۳۸

تعمیر انواع یخچال و فریزر شرکت کهوچش ۹۷۹۷۴۶

لوله‌کشی گاز

لوله‌کشی گاز

باتائید شرکت ملی گاز
تلفن ۸۴۹۷۱۲

لوله‌کشی گاز

با تائید شرکت‌ملی‌گاز مهندسی هژیر ۹۲۸۹۷۶
آـ۲۱۰۷

لوله‌کشی گاز و شوفاژ شرکت نایس ودر
۷۵۳۸۳۳

شرکت هلپ

لوله‌کشی گاز منازل زیر نظر متخصصین در اسرع وقت با تائید شرکت ملی گاز ایران
تلفن :۷۶۱۱۹۶
۷۶۵۵۵۴
آـ۲۱۱۰

کول‌کاندیشن
لوله‌کشی گاز باتائید شرکت ملی گاز ۶۶۳۷۶۲
۱ـ۲۰ آـ۳۰۴۴

لوله‌کشی گاز

باتائید شرکت ملی گاز
تلفن ۸۴۰۵۹۹
آـ۳۴۹

شستشوی مبل وفرش

پارت کلین

خشکشوئی‌فرش موکت مبلمان موزائیک شیشه کف پوش و اتومبیل
۷۶۲۵۰۳

پیام کلین

خشکشوئی موکت متری ۳ تومان مبلمان یکدست ۵۰ تومان
بانضمام فرش پارکت کفپوش‌و داخل اتومبیل
۸۵۳۰۳۱ ـ ۳۲ ـ ۳۳

بدون ادعا

ناتالی اکسپرس خشکشوئی موکت مبل فرش پرده‌و نظافت کلی ساختمان ۸۳۳۲۳۲و ۸۳۷۹۰۳
آـ۱۱۴۶

قالیشوئی رضوان
قالیهای شمارا در اسرع وقت شسته وکر میدهد تلفن
۳۵۲۶۸۷
آـ۱۱۴۳

قالیشوئی پارس

پرسابقه ترین در ایران قالی های شمارا در اسرع وقتمی شویدجوادیه خیابان‌کشتارگاه
تلفن ۵۳۲۰۴۳
آـ۱۱۰۱

سازمان نصب

شستشوی موکت مبلمان فوری ۸۴۷۱۲۲

خشکشوئی موکت و مبلمان و پرده تلفن
۸۴۷۱۲۲

خشك شوئی مبلمان و موکت در محل ـ تلفن
۳۹۱۷۶۰

رفوگری فرش پذیرفته میشود تلفن ۷۶۶۱۴۹
آـ۴۳۰ ۱ـ۱۵

قالیشوئی بیوك
به سرپرستی داریوش
می‌متری ۹۰ ریال باستثنای‌قالی های کاشان تبریز اعلا،نائین وابریشم به ترتیب ۱۲۰ ـ ۱۵۰ ـ ۳۰۰ ـ ۵۰۰ ریال
رفوگری‌ورنگ برداری‌پذیرفته میشود سرویس ۲۵۰ ریال تلفن ۵۵۱۳۶۰ـ ۹۷۷۱۱۸
آـ۲۰۳۷

قالیشوئی‌طهران‌روحانی
با ۲۰ سال سابقه درخشان
۵۳۴۰۷۷

کارخانه قالیشوئی زمرد
۹۲۱۷۷۴

قالیشوئی شربت‌اوغلی

شستشو با اصول مذهبی
۹۲۶۱۸۹

R.U.English service
آر.یو انگلیش سرویس
خشکشوئی موکت . فرش، مبلمان و تشك اتومبیل درمحل
۸۵۵۳۴۰ و ۸۴۳۸۴۵

CERTIFIED HOME SERVICE CLEANING CO. 754812 TEL 754816
بعمل کار برآید به سخن دانی‌نیست امریکن‌سرتیفاید هوم سرویس کلینینگ مجهز ترین سازمان خشکشوئی مبلمان فرش، موکت ، پرده ونظافت‌منزل ومحل کار با برخورداری از نیم قرن تجربه‌وتکنیك برترامریکائی تلفنهای‌رزرو
۷۵۸۴۹۶ ـ ۷۵۴۸۱۲

لوله‌کشی گاز

ساختمان های بزرگ ـ کارخانجات و شهرکها با تائید شرکت ملی گاز شرکت ان . کی .تکنیك
۸۴۹۷۹۲ ـ ۸۵۳۹۹۴

ایران‌گاز

پخش‌گاز ۵۹ـ۸۹۱۲۵۲ ۹۷ـ۷۹۲۱۹۱
قبول سفارشات همه روزه‌از ساعت ۷صبح‌الی ۹ شب
تلفن شکایات ـ ۸۹۲۱۹۰
سرویس و تعمیرات اجاق-آبگرمکن وتاسیسات
تلفن ۸۲۷۱۶۱ ۸۲۷۱۶۴ ۸۲۷۱۶۵
از ساعت ۷ صبح الی۸ شب
نمایشگاه محصولات شاهرضا
میدان فردوسی

تعمیروسرویس لوازم‌منزل

تعمیر لباسشوئی ۷۶۴۰۳۰
آـ۱۰۷۴

تعمیروسرویس شوفاژ

نصب و سرویس کولرو شوفاژ ۲۶۲۶۹۸

نصب شوفاژ باقساط ۱۰ ماهه
۹۲۱۱۰۸
شرکت گولدواتر

نصب شوفاژ و تهویه فوری

۸۴۷۱۴۴ و
۷۹۴۶۹۴
شرکت تاوسا

شرکت ام سی

تاسیسات
شوفاژ . تهویه مطبوع فاضلاب . لوله‌کشی گاز با تائید شرکت ملی گاز تلفن ۸۲۸۱۹۸

سرویس‌وگارانتی‌شوفاژ وتهویه تلفن ۶۴۸۶۸۹

نصب‌شوفاژ و تهویه مطبوع واب رسانی شرکت مکردل ۸۲۲۷۸۸
آـ۱۰۳۹

شرکت مهندسی وایس‌هاپت نصب فوری شوفاژ و لوله‌کشی گاز با تائید شرکت ملی گاز باه سال سرویس مجانی ۸۵۳۷۴۵
آـ۲۳۰۹

مهندسی واترمینز

اجرای تاسیسات‌بهداشتی‌شوفاژ تهیه . برق گاز با تائید فوری تلفن ۷۳۷۹۹۰
آـ ۳۰۰۰

آیرآن دارس

مجری ومشاورتاسیسات تهیه و نصب (شوفاژ تهویه مطبوع وبرق)لوله کشی گاز با تائیدشرکت ملی گازتلفن ۸۲۸۹۶۸
آـ۵۱۴

شرکت توچال

آیسوترمال
آماده برای تاسیس و نگهداری تهویه حرارت مرکزی ، سردخانه ، یخسازی بهر ظرفیت میباشد تلفن ۶۴۷۰۵۳

نصب شوفاژ با بهترین لوازم باقساط یکساله.

شرکت الکترو ساختمان
۸۴۹۵۷۴

شرکت تاکوتا

قابل توجه بیمارستانها و ساختمانهای بزرك
سرویس‌ونگهداری کلیه‌دستگاه های حرارت مرکزی وبرق
تاکوتا
نصب فوری شوفاژچیلر سردخانه تلفن۲۲۸۹۷۱

نصب نگهداری و تعمیر شوفاژ و چیلر شرکت کهوچش ۹۷۹۷۴۶

لوله‌بازکنی

لوله‌بازکنی و تخلیه چاه ۴۰۰ تومان ۳۴۱۶۳۸

لوله‌بازکنی و تخلیه چاه
تلفن ۳۶۰۶۹۶
آـ ۸۸۹

لوله بازکنی فوری
۷۶۳۴۷۲

لوله‌بازکنی فوری سعدی
۳۵۵۴۷۳

تشخیص ترکیدگی

لوله با دستگاه الکترونیکی و لوله بازکنی و لوله‌کشی تلفن ۶۵۹۰۴۷ و ۹۲۰۱۷۵
آـ۹۲۳ ۱ـ۲۰

لوله‌بازکنی شبانه‌روزی فوری ۶۳۶۳۷۹

لوله‌بازکنی ۹۳۹۴۲۹

لوله‌بازکنی فوری
۵۴۸۹۶۳

تشخیص ترکیدگی
لوله بادستگاه الکترونیکی
۹۲۶۱۵۶

لوله بازکنی ولوله‌کشی صفائیه‌دولت ۸۲۷۴۰۸

لوله بازکنی و

تخلیه چاه در تمام نقاط
تلفن ۷۶۷۶۷۳

لوله‌بازکنی تشخیص ترکیدگی لوله ۳۱۰۳۴

تخلیه‌چاه

تخلیه چاه فوری
۵۴۸۹۶۳
آـ۹۱۲

تخلیه‌چاه

۹۲۰۱۷۵ و ۶۵۹۰۴۷

تخلیه چاه کوروش
۷۹۵۷۹۸

تخلیه چاه متری ۱۵۰ ریال تلفن ۵۲۱۶۷۶

تخلیه‌چاه

۵۳۴۴۲۳ ـ ۵۶۲۹۰۴ و
۵۳۸۳۲۷ ـ ۵۳۷۸۱۷
لوله‌بازکنی ۵۰ تومان

تخلیه چاه باقلیمت مناسب
۵۳۷۸۸۵

تخلیه چاه
لوله‌بازکنی
کاوه
باپمپهای مخصوص لجن کشی در تهران و شهرستانها
۹۶۲۲۵۳

تخلیه چاه
ولوله بازکنی
فوری ۶۶۸۱۵۹

تخلیه‌هرنوع چاه ولوله بازکنی جهت تهران وشهرستانها شرکت دیلمان ۹۷۵۷۴۲

تخلیه‌هرگونه‌چاه ولوله بازکنی
تعمیروحفرچاه
ایران‌تخلیه ۹۳۵۲۸۶

تشخیص‌ترکیدگی
لوله‌با دستگاه‌الکترونیکی
لوله‌بازکنی‌ولوله‌کشی
۲۲۷۱۴۴

ارزانترین تخلیه وتراش چاه با دستگاه‌الکترونیك منه‌ای تلفن ۶۴۸۵۵۲

تخلیه چاه و انبار، حفر چاه و لوله بازکنی با قیمت مناسب۵۳۷۸۸۵

تخلیه‌چاه با دستگاه مکنده‌ولوله بازکنی و تشخیص ترکیدگی لوله
تلفن ۳۴۱۲۶۹

آگهیهای متفرقه

دفترخوانندگان ۶۵۱۹۲۰

سالن پذیرائی قزل آلا
دلپذیرانیست برای جشنها وعروسیها
تلفن : ۸۹۰۶۷۵

هرنوع
غذای آماده

برای هر گونه مجالس با سرویس کامل
۳۶۶۵۴۸

دارالترجمه دیلماج
۶۴۵۷۶۴
ترجمه‌فنی دانشگاهی ،تجارتی، کارنامه و قرارداد با مهر دادگستری
آـ۵۴۰ ۱ـ۶

مژده باهالی محترم تهران و کلیه نقاط ایران

الکتریکی نور هاشمی مجهز ترین موسسه‌ـ تزئینات‌الکتریکی‌وظروف کرایه دارای مولد برق های سیار ، جشنها و عروسی شما را از نظر روشنائی تضمین‌مینماید آدرس : خیابان شهباز جنب میدان خراسان الکتریکی نور هاشمی تلفن ۳۵۵۵۶۴ ـ ۳۵۵۵۶۵ و ۳۵۷۶۱۸

ترجمه اوزان کارنامه واوراق رسمی و غیر رسمی در اسرع وقت مقابل سینما حافظ زبانی ۳۱۷۱۳۵
آـ۳۶۳ ۱ـ۶

امتیاز دانشجوئی بفروش می رسد۴تا۹ بعدازظهر ۲۶۳۴۱۲
آـ۵۴۷ ۱ـ۲

گمشده

گذرنامه‌ایرانی الکرم گودرزی شماره‌گذرنامه ۱۷۰۱۰۰۳آدرس: هتل‌پیروز میدان راه‌آهن تلفن ۵۳۳۵۸۴
آـ۷۳۱۷ ۱ـ۳

یک گواهینامه رانندگی ویک دفترچه تلفن در ساحل دریا روبروی پارک سیستگان‌بنام ایرج امامی نژاد مفقود شده است‌ازجویندگان خواهشمند است به تهران تلفن ۸۴۰۴۷۷ تماس‌و مژدگانی دریافت‌دارند.
آـ۵۱۳ ۱ـ۳

اتومبیل پیکان شماره ۹۸۸۴۷ مدل ۵۱ تهران‌د رنگ کرم نودوزی زیلوی راه راه خواهشمندم از کسانی که اطلاعی دارند به شماره تلفن ۷۵۶۲۴۱ تماس بگیرند و مبلغ ۲۰۰۰۰ ریال دریافت کنند.
آـ۷۰۴ ۲ـ۱

بدین وسیله آگهی میشود یک قطعه چک ایران و انگلیس شعبه بازار ۸۳۵۹۶۷ ازحساب ۱۸۰۷۴ بامضای آقای حاج محمد رضویلر بدون مبلغ و بدون‌تاریخ بنام اینجانب‌بیوك تقی‌پورصادر شده چک‌مزبور فوق مفقود شده دست هر کسی باشد از درجه اعتبار ساقط وهیچگونه طلبی ازچک فوق ندارم.
آـ۷۳۵۵ ۲ـ۱

کارت بازرگانی شماره ۴۲۰۱۰ متعلق به شرکت ام انداس شیپینگ‌ایران در تاریخ۳۶٫۵٫۸ مفقودگردیده و از درجه‌اعتبار ساقط است‌و همچنین ۷۰۰ دلار چک مسافرتی امریکن اکسپرس‌بنام آقای پیتر رودین نیز از درجه اعتبار ساقط است تلفن محل کار تلفن‌منزل ۲۴۰۰۷۷ و ۶۲۳۸۴۰
آـ۷۱۳ ۲ـ۱

شناسنامه‌شماره ۴۹۳۸۸ صادره بغداداینجانب سید جبار مهدی زاده باکارت شناسائی‌ام صادره از استانداری کرمانشاهان در تهران مفقود شده یابنده به مسافرخانه کارون خیابان‌ناصر خسرو کوچه مروی تحویل دهد متشکرم.
سید جبار مهدی‌زاده
۱ـ۱

کارت شناسائی گواهینامه پایه یک کارت بیمه ماشین شماره شهربانی۲۴۴۶۷ـ تهران ه بنام حمداله قربان زاده لطفابنشانی بیمارستان شهر آزاد یا بتلفن ۵۴۲۰۸۷ اطلاع دهد.
آـ۷۴۳۹

یک عدد میوه خوری قلمکار اصفهان در تاریخ ۱۳٫۵٫۳۶در سواری کرایه جا مانده است
۹۴۱۱۰۲
آـ۴۶۸۰

یک کیف دستی از تاریخ ۱۲٫۵٫۳۶ در بازار آهنگر ها ومقداری‌چک و سفته‌و مدارک دیگر مفقود شده خواهشمندم یابنده به بازار آهنگرها کوچه سیدمحمدصراف کارگاه تهرانی ۵۳۴۸۹۵مراجعه و مژدگانی دریافت نمایند آقای گرامی
آـ۵۲۸

آپارتمان‌فروشی

توجه

اشخاصیکه طالب محیط سالم و مطمئن برای سکونت دراپارتمان مدرن مدرن باشند فقط یك دستگاه ۳ اطاق خوابه وچند دستگاه ۲ اطاق خوابه در انتهای فرح شمالی اول جلفا آماده فروش است صبح وبعد از ظهر با شرکت ساختمانی ایران پادار تلفن
۸۵۰۳۱۵
تماس گرفته شود
آـ۹۷۱

آپارتمان ۳ طبقه بازیر بنای ۱۲۲ متر مربع‌که‌هرطبقه دارای ۴ اتاق و سرویس کامل با شوفاژ و تلفن بفروش می رسد تهران‌نو ۱۰ متری‌شاهرخ تلفن ۳۵۹۸۲۴
آـ۷۲۳۱ ۱ـ۳

آپارتمان فروشی در جاده قدیم شمیران
۸۳۲۴۴۰

آپارتمان فروشی در خیابان پهلوی ۸۳۵۲۲۲

آپارتمان فروشی
فرمك ۳و۴و۵ اطاق جوبه‌سرویس کامل تلفن ۲۳۵۶۳۱
آـ۲۰۱۵ ۱ـ

در شمال شهر
آپارتمانهای۲ تا۴ اطاق‌خوابه برای فروش موجود استتلفن ۸۵۳۷۳۶ و ۸۴۷۹۸۲

آپارتمان فروشی
آپارتمان های ۲ و ۳ و۴اطاق خوابه در وزراء بخارست جردن پهلوی ونک از ۷۰۰ هزار تومان ببالا ۶۲۲۹۵۴و ۶۲۴۶۱۳ و ۶۲۳۵۱۱ و ۶۲۵۲۰۱
آـ۱۰۲۵ ۱ـ۱۳

آپارتمان از ۴۰۰ هزار تومان ببالا در شمال شهر موجود است تلفن۶۲۲۷۴۶ـ۶۲۲۹۵۴ـ ۶۲۴۷۳۱
آـ۱۰۲۸

در میدان ۲۵شهریور آپارتمان یک اطاق خوابه با شوفاژ کولر تلفن مقطوع۵۵۰ هزار تومان تلفن ۶۲۳۷۴۶ ـ ۶۲۷۳۹۴ـ ۶۲۴۷۳۱
آـ۵۰۲۴ ۱ـ۵

یکدستگاه آپارتمان در خیابان خواجه عبداله انصاری با آب و برق و شوفاژ و پارکینك مساحت ۱۲۰ متربفروش میرسد ۸۴۱۵۵۸

سازمان‌ما

سریع آپارتمان و خانه‌و ویلا و زمین شما را می فروشد و اجاره میدهد تلفن های
۸۳۹۰۲۵ ـ ۸۳۵۲۲۲

اکازیون
بعلت مسافرت دو دستگاه آپارتمان ۸۰ و ۸۵ متری دو اطاق خوابه باتجهیزات کامل در کوی گیشا بدون واسطه بقیمت مناسب بفروش میرسد ۸الی ۱۵ تلفن ۹۱ـ۶۲۷۷۹۰ یزدانی
آـ۵۵۱

اکازیون

آپارتمان های ۳ و ۴ و ۵ اطاقی‌با حیاط و تراس وبالکن اعلا و تلفن های مشغول کار که درهرطبقه فقط یک آپارتمان میباشد واقع در مرکزتجاری وسکونتی میدان هفت حوض نارمك بفروش می رسد تلفن های۷۹۵۷۷۱ و ۷۹۱۵۵۴
آـ۴۸۳ ۱ـ۳

امیرآباد شمالی

جنب فروشگاه سپه آپارتمان دو اطاق خوابه با مبلمان مدرن تلفن شوفاژ کولر با اثاثیه بعلت مسافرت بفروش میرسد با تلفن۶۵۴۴۸۴ تماس بگیرید .

آپارتمان از ۴۰۰ هزار تومان ببالادر شمال‌شهر موجود است‌تلفن ۶۲۳۷۴۶ ـ۶۲۷۳۹۴ ـ ۶۲۴۷۳۱

آپارتمان ۳ اتاق خوابه با ۳۰۰ مترزیربناشوفاژ کولر تلفن نوساز با پارکینك تلفن ۶۴۶۹۰۰

در گیشا

آپارتمان سه اطاق خوابه با ۱۶۰ متر مساحت مفید فروش فوری‌تلفن۸۲۸۵۸۷ و ۶۳۴۵۴۵
آـ۹۶۵

عباس آباد انتهای فرح شمالی آپارتمان‌سه اطاق خوابه ۱۳۰ متربی واسطه۷۷۰ هزارتومان ۸۴۴۰۲۳ و ۸۴۵۷۰۱
آـ۳۰۰۶ ۱ـ۱۰

آپارتمان فروشی و معاوضه سه راه بوذرجمهری شریف‌ـ الدوله کوچه مریم تلفن ۵۶۳۹۶۷

اکازیون
آپارتمان ۲ اتاق خوابه با سرویس ایرانی و فرنگی شوفاژ- کولر- پارکینگ و دید عالی فروشی سه راهی سلطنت آباد تلفن ۲۴۵۸۷۸
آـ۸۰۷ ۱ـ۳

برای مطب‌یادفتر وکالت
آپارتمان ۴ اتاقه باهال دونبش برخیابان برای فروش بدون واسطه مقطوع ۶۵۰ هزار تومان ۹۷۴۵۸۶
آـ۴۶۲۵ ۱ـ۲

گیشا آپارتمان با وام بانکی ۶۳۶۶۶۰

آپارتمان تهرانپارس فقط با۲۰۰ هزار تومان پیش‌قسط تلفن۷۸۳۵۳۵

آپارتمان

۳و۴و۵ اطاقه باقیمت مناسب نقد واقساط تلفن ۷۹۴۶۵۴

آپارتمان از ۳۰۰ هزار تومان ببالا از چهار راه قصر تا شمیرانات تلفن ۲۲۸۹۷۱تفکری
آـ۱۱۲۵

آپارتمان در شمال شهر
۹۳۳۹۷۶

آپارتمان و خانه فروشی با سرویس کامل تلفن۳۴۴۳۶۰

مقابل پارك کورش
کوچه‌پیکان یکدستگاه آپارتمان بمساحت ۸۴ متر ۴۵۰ هزار تومان‌بدون واسطه ۲۳۷۴۷۵
آـ۹۱۱

داودیه
یکدستگاه آپارتمان پشت پارك کورش‌با۳۵۰هزار تومان‌بدهی بانکی بیواسطه فروشی ۲۳۷۴۷۵
آـ۱۱۷

آپارتمان لوکس
دو اطاق خوابه در عمارت سامان بلوار الیزابت دوم با پارکینگ انباروتلفن خصوصی بفروش میرسد تلفن ۲۹۳۳۴۶ بین ساعات ۳ تا۷ بعدازظهر
آـ۷۳۵ ۱ـ۴

خرید و فروش آپارتمان در فیطریه و شمیران
۲۷۹۴۹۱

در بهترین نقطه سید خندان خیابان جلفاهشت دستگاه آپارتمان لوکس شمالی‌و جنوبی‌مهندسی ساز دارای دو خواب و سالن پذیرائی و شوفاژ روشن ۱۱۰ متر زیر بنا بطور یکجا و یا جداگانه فوری‌بفروش‌میرسدتلفن ۳۶۲۲۱۹ و ۳۶۲۱۲۱

اکازیون آپارتمان در عباس آباد
آپارتمان طبقه دوم از یک ساختمان ۳ طبقه دو اتاق خواب شخصی ساز با دکوراسیون موکت، کرکره، تلفن مستقل بر خیابان پالیزی بفروش می‌رسد تلفن۲۳۷۱۴۱
آـ۹۰۷ ۱ـ۳

آپارتمان ۳ اطاقه طبقه دوم‌فروشی‌تلفن۹۷۲۵۰۱

آپارتمان در خیابان کاخ آریامهر
آپارتمانی نوساز لوکس سه‌طبقه زیر بنای هرطبقه ۱۳۵ متر دارای ۳تاق‌خواب‌سالن پذیرائی و ناهار خوری هال و سرویس کامل شوفاژ روشن کرلرفیش تلفن پارکینك مسقف انباری بزرك و حیاط وسیع قیمت هر طبقه ۸۰۰ هزار تومان تلفن ۶۸۳۱۶۳

آپارتمان‌لوکس‌درفرمانیه ۲ اتاق خواب استخر پارکینك انباری فن‌کوئل در فضای بسیار جالب ۱۴۵ متر ۹۸۰ هزار تومان ۶۸۷۳۱۵

خانه‌وویلائی‌دوطبقه‌در زعفرانیه مساحت ۷۳۰ متر زیر بنا ۴۴۰ متر مشجر باآب و برق وتلفن وچاه آب واستخر بقیمت مناسب فوری بفروش میرسد تلفن ۲۷۷۴۶۳

ویلایاآپارتمان

اگر ازآپارتمانهای مجتمع مسکونی آرش در تهرانپارس دیدن فرمائید با قیمت های ارزان مزایائی بیش از یك ویلادر آن خواهید یافت .
شرکت کنسول ۷۸۱۵۴ـ۷۸۲۸۷۷

آپارتمان فروشی تهران‌ـ پارس با وام بانکی ۲۵۰ هزار تومان پیش قسطبه اقساط ۱۵ ساله از یك الی ۵ اطاق تلفن ۷۸۲۰۳۰ و ۷۸۰۰۶۱

آپارتمان در یوسف‌آباد آپارتمانی نوساز ۳تاق خوابه سالن پذیرائی و نهارخوری‌هال‌وسرویس کامل لوکس مساحت ۱۸۲ متر شوفاژ روشن کولر فیش تلفن قیمت یك میلیون تومان تلفن ۶۸۳۱۶۳

چند دستگاه آپارتمان لوکس

ازمجموعه ساختمان‌نبش پهلوی و زعفرانیه با ارزش از پنج میلیون‌الی هجده‌میلیون ریال‌بیشتر باقی نمانده طالبین همه روزه از ۵ الی ۸بعداز- ظهر میتوانند مستقیما بدفتر ساختمان مراجعه فرمایند .
دفتر ساختمان‌زعفرانیه‌ـ شمیران

خانه‌فروشی

شاهرضا وکریمخان‌ببالا خانه‌های‌کلنگی و زمین‌خریدار و فروشنده‌ایم ۶۲۷۳۹۴ ـ ۶۲۳۷۴۶ـ۶۲۴۷۳۱

خانه و آپارتمان در شمال شهرفروشنده‌ایم
۹۲۸۰۸۲

خانه‌ای بمساحت ۱۱۲ متر ۳ اطاقه یکطبقه با آشپزخانه و حمام واقع در حسین آباد لویزان بفروش میرسد تلفن ۲۷۷۳۸۳
آـ۶۰۰ ۱ـ۶

خانه‌ای به مساحت ۳۰۰ متر دو طبقه هر طبقه سه اتاق خواب هال‌وسرویس با دو کنتور برق تلفن ، آب ، کف موکت‌شده‌نیروی هوائی‌خیابان ۳ر۳۱ پلاك ۹۶ بدون واسطه بفروش میرسد تلفن۵۲۵۸۳۶از ۹الی ۱۷
آـ۹۵۰ ۱ـ۴

خانه‌ای جنوبی بمساحت ۱۰۰ متردوطبقه مستغلاتی هر طبقه دارای سه اتاق و هال و سرویس کامل با آب و برق، تلفن واقع در شهرری خیابان ۱۲ متری نصیری پلاك ۱۹۹ بدون واسطه بفروش میرسد ۵۲۵۸۳۶ از ساعت ۹الی۱۷
آـ۹۵۱ ۱ـ۴

قابل‌توجه‌آقایان‌پزشکان شرکت ها و موسسات بزرك
یکدستگاه‌ساختمان‌مدرن احداثی در۹۰۰ مترزمین با پارکینك فن‌کوئل و آسانسور شامل ۲۰ آپارتمان ۴ اطاقه واقع در جهت شمالی خیابان میرداماد تك،تك یا یکجا به فروش میرسد تلفن
۸۴۱۵۵۸

ساختمانی ۷ طبقه جمعا ۵۱ اطاق تهویه مطبوع، آسانسور تمام اطاق ها پارکت با پارکینك به ظرفیت ۱۸ ماشین بر تخت طاوس روبروی امیراتابك فروشی تلفن
۸۴۶۱۰۰

خانه‌فروشی

خانه‌ای ۱۴۱ متر ۲طبقه ۶ اطاق ،زیر زمین ،حمام و سرویس و برای هر طبقه ، تلفن ، کولر ، کرکره ،کاغذ دیواری ، آذربایجان‌اول‌دامپزشکی بیواسطه ۸۸۰ هزار تومان ۹۶۸۶۶۸

مخبرالدوله ۴ اطاق تازه‌تعمیر تلفن ۳۰۲۴۱۴ بعدازظهرها
آـ۱۰۲۱

منزل ویلائی بین پهلوی و جردن با چشم‌انداز جالب مهندسی‌ساز ـ استخرـ شوفاژ مساحت ۳۶۰ متر ـ زیربنا ۲۷۵ متر بفروش میرسد تلفن ۲۹۱۶۵۹

بین پهلوی و جردن خانه مستغلاتی دو طبقه ۴۸۸ متر مربع مساحت زمین ۹۶۰ متر مربع ذیر بنادو شماره‌تلفن‌بفروش میرسد ساعت ۱۶ الی ۲۰ تلفن ۲۲۴۸۹۵

خانه‌ای ویلائی بمساحت ۱۵۰ متردرخیابان تاج ـ سهروردی و اسطه‌فروشی تلفن ۶۸۳۱۰۵ بین ساعت ۹ تا۱۲ صبح
آـ۱۰۰۳ ۱ـ۳

منزلی بمساحت ۱۲۶ مترمربع دو طبقه واقع در خیابان حشمت‌الدوله بر خیابان پیروز باتلفن و کولر بفروش می رسد. تلفن ۹۲۸۶۲۵
۱ـ۲

واقع‌درفرح
یك منزل سه طبقه مستغلاتی هرطبقه دارای ۳ اطاق باسرویس‌بمبلغ ۱۳۰۰۰۰۰ تومان‌بفروش میرسد
تلفن ۸۳۴۲۳۷

واقع درتخت طاوس میرعماد
یك مستغلات‌شخصی ساز سه طبقه هرطبقه ۵ اطاق ۳ شماره تلفن با۳پارکینك ۳۲۰۰۰۰۰ تومان بفروش میرسد تلفن ۸۳۴۲۳۷

اکازیون
گیشا دو طبقه و نیمستقل شمالی۲۳۶ متر زمین ۴۰۰ متر زیربنا ۹ صبح الی ۹ شب‌تلفن ۸۵۵۴۸۳
آـ۹۱۳ ۱ـ۳

اکازیون
یک دستگاه ساختمان مدرن ۴ طبقه شمالی جنوبی باپارکینگ وحیاط طبقات با راهروستقل مجهزبه شوفاژ و ۴ تلفن‌کولر پرده کرکره هر طبقه ۳۰۰متر زیر بنا در موقعیت بسیارعالی (میدان کندی) برای فروش یکجا و اجاره به شرکت های معتبرایرانی‌و خارجی‌وسکونت خارجیان آماده می باشد تلفن ۹۳۴۴۳۱
آـ۱۰۱۹ ۱ـ۳

خانه‌ای‌جنوبی دو طبقه‌مستقل شخصی ساز ۱۶۴ متر زمین ۲۵۰ متر بنا با کلیه وسایل بهداشتی که نوسازی شده‌با تلفن کولر بر خیابان پلیس بیواسطه‌فروشی‌تلفن ۸۵۳۹۶۱

فرصت بی‌نظیر

برای خریداران خانه مناسب
منزلی‌با ۱۵۵ متر مربع مساحت سه اطاق با زیر زمین‌سرویس کامل بر خیابان هشت متری در بهترین‌نقطه‌مهرآباد جنوبی بعلت انتقال فقط ۴۷۰ هزار تومان‌اگر هم منزل داریدمعامله سود آوری است حتما آنرا ببینید عصرها ۴ تا۷ تلفن ۹۶۸۳۳۸
آـ۷۲۲۷ ۱ـ۲

فروش یا معاوضه
خانه قدیمی‌سازواقع درخیابان روزولت‌خیابان جنوبی‌امجدیه بمساحت ۶۰۰ متر فروشی یا معاوضه ۷۶۱۱۶۵
آـ۵۴۴ ۱ـ۳

اکازیون
خانه‌ای‌ویلائی قدیمی بمساحت ۳۴۰ مترمربع واقع در قلهك یک میلیون‌و ۲۰۰ هزارتومان به فروش میرسد ۲۶۶۴۵۵
آـ۳ ۱ـ۵۷۸

منزلی چهار طبقه طبقات‌سوم وچهارم تفکیك شده با کولرو تلفن بفروش میرسد ۶۲۱۲۱۸
آـ۶۲۶ ۱ـ۲

انتهای شاهپور خانه کلنگی تلفن ۵۶۱۱۴۵ از ۶ تا بعد ازظهر
۵۴۵ ۱ـ

منزلی واقع در خیابان کورش کبیرسهنازچهارم ۳۵۰ مترمربع زیر بنا ۶۰۰ متر با شوفازسه دستگاه کولر تلفن و مجموعا ۱۴ اتاق و سه هال وکلفته مهندسی ساز و پارکینگ و موکت قیمت باتوافق طرفین حداقل ۲۸۰۰۰۰۰ تومان به فروش میرسد تلفن ۴۲۸۷۰۸
آـ۶۰۵ ۱ـ۳

اکازیون
خانه‌ای واقع در خیابان دکتر هوشیار(انتهای ایزنهور) کوچه صاحب‌الزمان پیراسته پلاك۴۹ تخلیه به مساحت۱۵

پنجشنبه ۲۰ امردادماه ۲۵۳۶ـ شماره ۱۵۳۸۵

از آسمان خوزستان شن «داغ» می بارد!

اهواز ـ خبرنگار اطلاعات: ریزش باران شن داغ از آسمان خوزستان مردم این استان را به ستوه آورده‌است. بعد از ظهر پریروز توفان شدیدی شهر های اهواز ـ آبادان ـو خرمشهر را دربرـ گرفت و در کرمای ۵۰ درجه شنهای داغ از آسمان بر سرو روی مردم فرو ریخت !

بادهای تند و گرم چندروز است که بعد از ظهر ها در اهواز جریان پیدا میکندوباعث گرمازدگی و بیماری جمع‌کثیری از اهالی این شهر شده‌است. باد گرم و سوزان که باگرد خاک توام بود در جاده های اطراف شدت بیشتری داشت بطوریکه از طریق پلیس راه ژاندارمری اهواز ـ خرمشهر وضع اضطراری اعلام گردیدو شاهراه تهران ـ خوزستان از طریق خرمشهرـ اهواز بمدت۲ ساعت بسته شد .

حوادث شیراز

مرگ فروشان دستگیر شدند

● ۳ نفراعضای یک‌خانواده که در محل «سیدتاج قریب» شیراز مبادرت به فروش قرصهای مخدر و مرگ‌آور «وسیارکس» می‌کردندتوسط ماموران مبارزه‌بامو ادمخدر شهربانی شیراز دستگیر شدند.

دستگیر شدگان عبارتند از: محمود زمان ثانی ـ همسر محمودو پسرش‌هاشم زمان ثانی.از دستگیرشدگان مقدار زیادی قرص مرگ‌آور بدست آمد.

اتفاق یا جنایت؟

● در پی مرگ مشکوک راننده شهرداری بندرعباس به نام «علی‌نااد فیروزی» که براثر سقوط از پشت بام منزل دوستش«خسرو»کشته شده است و بدنبال اعلام جرمی که از سوی بستگان مقتول علیه میزبان وی‌صادر شده ،جسدراننده شهرداری بندرعباس به پزشکی قانونی انتقال یافت و اعلام شد که او بر اثرسقوط وخونریزی مغزی جان سپرده است. در پی‌اعلام جرم بستگان «علی نژاد فیروزی » خسرو از سوی بازپرس دادسرا تحت

بقیه درصفحه ۲

گردش در شهر

گاوهائی که آزادانه دراهواز می گردند به واقع دشمن شماره یك فضای سبز این شهر و درخت هستند

خیابانهای اهواز در قرق گاوهای مزاحم!

یکی ازصدها گاوی که در خیابانهای اهواز آزادانه رها شده و مشغول تناول فرمودن شاخه و برك درخت حاشیه خیابان است .

● تاکنون چندبار طی گزارشها ، خبرها و حتی با قلمی کردن مقاله ها ، در این صفحات نداداده‌ایم که :گاوها دشمن‌شماره یک گلهاو گیاهان زیان بسته‌ای هستند که با هزار دشواری‌در شهرگرمسیری و کم گل و گیاه اهواز رویانده شده‌اند و به رغم کم توجهی ها و بی‌اعتنایی هابه حیات خود ادامه می‌دهندو اگر بیش از این بی‌اعتنائی و کم توجهی ببینند به تدریج یا توسط گاوهاخورده می‌شوند و یا پلاسیده و پا به مرگ از میان خواهند رفت .

نکته جالب اینکه ، به علت آزادبودن گاوها در اهواز ، برای هر مسافر تازه واردی این توهم پیش می‌آید که نکند در این شهر نیز هندوها با گاوهای ظاهرا مقدسشان به میهمانی آمده و اطراق کرده‌اند !؟ زیرا هیچکس نمی تواند به این گاوهای عزیز اسائه‌ی ادب کند و از پای باغچه ها و چمنهای خیابانها که فی‌الواقع‌به صورت‌چراگاه گاوها درآمده ، دورشان سازد .

گاوهای آزاد !

این روزها ، مثل روزها، هفته‌ها و ماههای پیش ، در پیاده‌روها و جلوی بیشتر خانه های اهواز گاوهایی دیده می‌شوند که آزادانه به خوردن شاخ و برگ درختها و پایمال کردن مختصر گلی که در باغچه ها روییده است سرگرم‌اند و به همین‌لحاظ بعضی از ظرفای اهواز این مضمون را برای شهرداری کوک کرده‌اند که : مسئولان برزنها ، به خصوص برزن منطقه کیان پارس به تقلید از

بقیه درصفحه ۲

گلایه!

در ٤ سال اخیر استان خوزستان ٤ استاندار به خود دیده است

باتغییرسریع‌استانداران خوزستان ، در اجرای برنامه های عمرانی در این استان وقفه های ناگزیری بوجود می آید

از : محمد منصوری اهواز

● برای‌چندمین بار باتغییر کابینه ، خوزستان بدون استاندار ماند و مردم این استان در انتظار ورود چهره جدیدی در مقام استانداری خوزستان قرار گرفتند .

مروری برگذشته نشان‌میدهد که خوزستان برای بسیاری از مقامهای مملکتی‌خوش یمن‌بوده که‌دراین میان بخت استانداران این سامان برای دستیابی به وزارت بیشتر بوده است . تا آنجا که درخاطر ما است‌ابتدا پیراسته‌استاندار وقت‌خوزستان در چند سال پیش‌به‌مقام‌وزارت کشور منصوب شد و از این استان رفت سپس عبدالرضا انصاری استاندار دیگر خوزستان در چند سال پیش

بقیه درصفحه ۲

استانداران خوزستان زودتر، از استانداران دیگر وزیر میشوند

وزیر دادگستری در اصفهان اعلام کرد: بعلت کمبود تخت دربیمارستانهای روانی :

۴۰۰ دیوانه زنجیری در خیابانهای تهران آزادانه میگردند

وزیر دادگستری هنگام بازدید از بازپرسی شعبه ۳دادگستری‌اصفهان

جنایتهای «جنسی» هر روز افزایش می یابد

اصفهان : دکتر کیان‌پور وزیر دادگستری که در اصفهان به‌سر می‌برد ، هنگام بازدیداز دادسرای شهرستان اصفهان ، ضمن بررسی آمار و ارقام پرونده های رسیده و در دست اقدام و بایگانی شده، از کندی پیشرفت کار ها ابراز ناخرسندی و نگرانی کرد وگفت: «یک مشکل بزرگ دادگستری این است که کار ها در این دستگاه به سبک هرم وارونه عمل‌می‌ـ شود» .

وی سپس به افزایش میزان جنایات جنسی اشاره کرد و گفت :

«چهارصد دیوانه زنجیری‌در خیابان های تهران آسوده‌خاطر می‌گردند و جنایات جنسی به علت اینکه تعداد تخت بیمارستان های روانی به اندازه شمار دیوانگان نیست روز به روز افزایش می‌یابد».

خرج بدون بازده

رئیس دیوان عالی کشور در این بازدید در یکی از شعبه های اجرای احکام به دستور وزیر دادگستری پرونده‌ای را از میان ۳۳۰۰ پرونده آماده اجرا خارج کرد و پس‌از بررسی آن اعلام نمود که این پرونده دو سال است آماده اجرا می‌باشد تابحال ۱۰۰ هزار تومان برای‌دادگستری خرج بدون بازده داشته است .

به دستور وزیر دادگستری در سرپرستی دادسرای شهرستان اصفهان از تعداد پرونده ها پرسش کرد که پاسخ داده‌شد در دادسرای شهرستان بیش از ۸

بقیه درصفحه ۲

دروازه‌بان قدیمی خوزستان

درمحل کارش سکته کردودرگذشت

«عباس آریانپور» جزوبهترین دروازه‌بانهای تیمهای فوتبال خوزستان بود ومدت ۲۰ سال از دروازه تیم کارگر آبادان دفاع کرد

قرار است یك دوره مسابقه فوتبال تحت عنوان «جام آریانپور» در آبادان برگزار شود

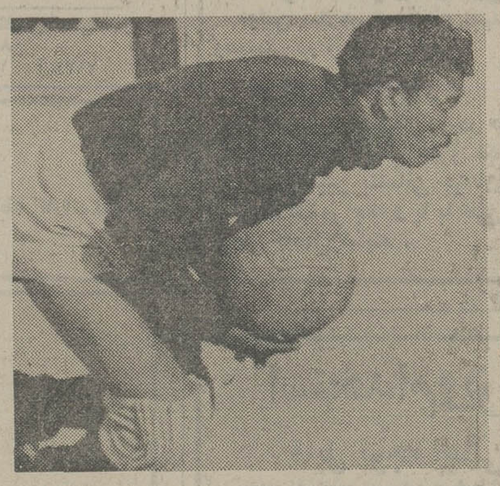

تصویری از عباس آریانپور ، دروازه‌بان شجاعی‌که ۲۰ سال از دروازه تیم کارگر آبادان دفاع کرد

آبادان ـ یک ورزشکار ٤۵ ساله که جزو بهترین دروازه‌بان‌های تیم‌های فوتبال خوزستان بودو ۲۰سال از دروازه تیم کارگر آبادان دفاع کرده بود بعلت سکته قلبی در محل کارش جانسپرد .

«عباس آریانپور» معروف به «عباس شیرو» کارگر ارشد حمل و

بقیه ازصفحه‌اول

ورزش

فوتبال

برازجان : ششمین دوره مسابقات فوتبال جوانان برای ربودن جام ولیعهد دردشتستان برازجان پایان یافت و تیم باشگاه پاس بمقام اولی رسید و تیم های پرسپولیس و تاج دوم و سوم شدند، این‌مسابقات با شرکت هفده تیم و بطور دو حذفی اجرا گردید .

بوشهر : در چهارچوب مسابقات ورزشی جوانان در چهارمین دوره اردوی عمران ملی استان بوشهر بین دو تیم فوتبال دانشجویان و مختلط هنرجویان و هنر آموزان دیداری انجام گرفت که تیم فوتبال دانشجویان با نتیجه‌سه بر هیچ پیروز شد .

اهرم : تیم فوتبال دشتستان برازجان که به اهرم آمده‌بود از تیم فوتبال ایران جوان‌اهرم بانتیجه چهار بر دو شکست خورد .

بوشهر : تیم فوتبال ایران جوان بوشهر که برای شرکت در مسابقات فوتبال دستجات دوم باشگاه های کشور به‌رشت رفته بود از تیم فوتبال سپید‌ـ رود رشت با نتیجه یک بر هیچ شکست خورد ، اما همین تیم شکست خورده درخرمشهر با تیم رستاخیز بدون ردو بدل گل مساوی کردو صاحب یک امتیاز شد .

جزئیات تازه‌ای از جنایت وسرقت در مسجد «اعظم» دلیجان:

متهمان جنایت «مسجد اعظم» بگناه خود اعتراف کردند

۳ متهم به قتل خادم مسجداعظم که‌قالی های این مسجد را سرقت کرده بودند، درشبستان مسجدمذکورموردبازجوئی قرار گرفتند

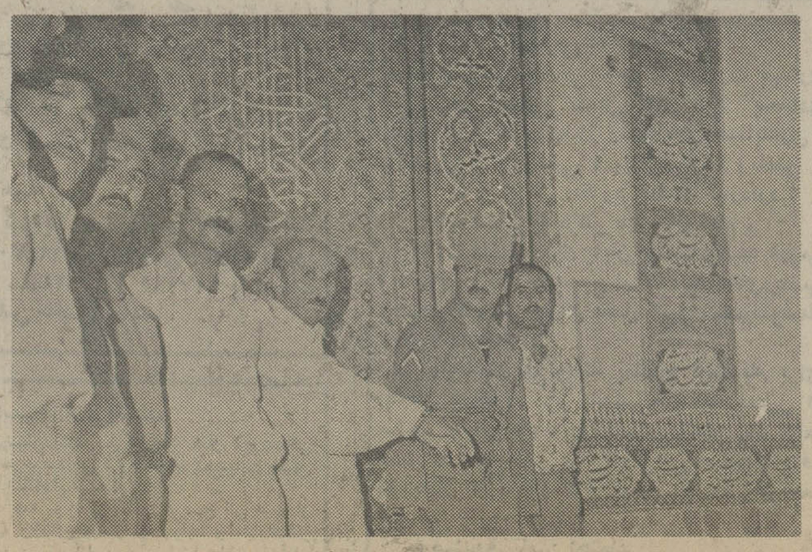

متهمان سرقت و جنایت مسجد اعظم دلیجان، هنگام‌بازجوئی ۳ساعته درشبستان این مسجد

دلیجان : از ۳ سارقی که متهم‌اند چند ماه پیش خادم مسجد اعظم دلیجان را کشته‌و قالی های گرانبهای این مسجد را بسرقت برده‌اند ، توسط بازپرس دادسرای شهرستان محلات ، در محل مسجد اعظم بازجوئی به عمل آمد ومتهمان ناچار به افشای‌نکات تازه‌ای‌در مورد جنایت و سرقت مسجد اعظم دلیجان شدند .

متهمان به سرقت قالی هاو قتل خادم مسجد اعظم ،به‌نام های : ناصر میرزایی ـ حسین روش نیکوو جمشیدخراسان‌لو، همراه با ماموران انتظامی از ندامتگاه شهربانی محلات به دلیجان آورده شدند وتوسط «محمد صابر» بازپرس‌دادسرای شهرستان‌محلات ، در شبستان مسجد اعظم ـ محل وقوع جنایت و سرقت‌موردبازجوئی قرار گرفتند .

ورود از شهرداری بمسجد

ناصر میرزائی ، یکی از متهمان‌دراین بازجوئی،پیرامون سرقت و جنایت مسجد اعظم دلیجان گفت : چند ماه پیش حدود ساعت۵ر۱۱ شب باوانتی برانندگی جمشید خراسان‌لو

بقیه درصفحه ۲

★ در توضیحی که دفتر روابط عمومی شرکت سهامی راه‌آهن ایران به‌گزارش‌آقای میرحسین حسینی فرستاده اطلاعات بمشهد که در شماره مورخ چهارم مرداد ماه اطلاعات چاپ شده داده

بقیه درصفحه ۲

کلاه همان را قاضی کنیم

نقایص قطارهای راه آهن...

ضرورت حکم میکند که موسسات عرضه‌کننده خدمات عمومی تدابیر خویش را در جهت رفع‌مشکلات که در مطبوعات مطرح میشود به اطلاع‌مردم برسانند

نیازمندیهای اطلاعات

تلفنهای: ۳۰۳۷۰۲-۳۱۱۲۱۹-۳۱۱۲۲۵-۳۱۱۲۲۴

نیازمندیهای اطلاعات تلفنی آگهی میپذیرد

آموزشگاهها

تعلیم رانندگی

آموزشگاه رانندگی چمن
تلفن ۷۳۵۶۷۷

آموزشگاه‌رانندگی‌ماندانا
تلفن ۷۹۶۱۵۴

آموزشگاه‌رانندگی‌رودکی
تلفن ۹۵۴۴۵۹

آموزشگاه رانندگی دقت
تلفن ۳۱۹۴۴۸

آموزشگاه رانندگی
پارس نو تلفن ۳۴۷۹۱۹

تدریس خصوصی

انگلیسی فرانسه
را در مدت کوتاه بیاموزید
تلفن ۶۵۵۷۰۵

تدریس خصوصی
توسط دانشجویان
دانشگاه آریامهر تلفن
۹۶۳۳۸۶

تدریس خصوصی
فیزیك ، ریاضیات
تضمینی توسط لیسانسیه
فیزیك و ریاضیات تلفن
۷۵۰۰۷۷

مخصوص
شمال تهران
دروس ابتدائی، تجدیدی
و تقویتی توسط دانشجو
۹۷۱۸۸۵

دروس
فیزیک مکانیک شیمی ریاضی
هندسه مخروطات ترسیمی
رقومی‌رسم‌فنی حساب‌استدلالی
ریاضیات عمومی علوم تجربی
آمار حسابداری جبر مثلثات‌و
گرامر انگلیسی توسط دبیران
مدارس تهران
تلفن ۸۲۰۹۷۳

اعزام خصوصی
تلفن ۸۳۳۳۱۹

انگلیسی
وفرانسه
توسط دبیر ایرانی
وخارجی
۸۳۳۳۱۹

گرامر انگلیسی
تلفن ۸۲۰۹۷۳

انگلیسی فرانسه
رادرکوتاهترین مدت بیاموزید
تلفن ۶۲۲۵۵۳
۱ـ۱۰ آـ۲۳۴۸

انگلیسی خصوصی
مکالمه
۹۷۱۸۷۶

تدریس کلیه کلاسها
بطور خصوصی در منزل
باتضمین‌قبولی ۳۴۶۸۴۵

تدریس خصوصی توسط
دانشجوی مجرب‌فنی ۷۵۸۳۹۹
۱ـ۲ آـ۵۶۲

ششم طبیعی
تدریس توسط
دانشجویان رشته
مهندسی ۳۴۴۰۵۶

تدریس کلیه دروس
توسط‌دانشجویان‌آریامهر
۹۶۷۵۰۷

ریاضیات فیزیك‌شیمی
دانشجوی فوق لیسانس
دانشکده فنی ۳۱۹۰۲۶
آـ۴۶۵

تدریس خصوصی کلیه
دروس تلفن ۲۳۸۱۵۲ـ
۸۲۸۵۷۷

فیزیك مکانیك ششم
تضمینی ۹۳۱۷۹۶ ـ
۹۲۸۹۵۲

ریاضیات راهنمائی و نظری
۷۸۳۵۸۶
۱ـ۳ آـ۱۰۳۴

تدریس کلیه دروس توسط
دانشجوی آریامهر تلفن
۷۳۴۷۵۲

تکدرس تضمینی
۸۳۳۳۱۹

ریاضیات
راهنمائی نظری دبیرستان
توسط دبیران لیسانسیه
تلفن ۸۲۰۹۷۳

تجدیدیهای
البرز خوارزمی‌وشهریار
با تضمین تدریس‌میشود
تلفن ۸۳۳۳۱۹

مکالمه انگلیسی
با دبیران ایرانی‌وخارجی
در منزل ویاموسسه
تلفن ۶۵۲۶۵۹

تدریس‌انگلیسی آلمانی‌خصوصی
۸۵۵۸۰۱
۱ـ۱۰ آـ۷۱۳۱

شرکت سهامی صنعتی وتولیدی پاوران

۱ـ کارگر جوشکار برق وکاربیت ۱۰ نفر
۲ـ کارگر ساده ۱۰ نفر
با برخورداری از یك وعده غذای گرم و استفاده از تمام مزایای قانون‌کار استخدام‌میکند
شرایط :
داشتن برك خاتمه خدمت‌و یامعافی غیرپزشکی و سواد خواندن و نوشتن
آدرس: آیزنهاور نرسیده به میدان شهیاد ایستگاه نظامی جنب داروخانه شهیاد کوچه نورشهر کارخانه پاوران

آگهی استخدام

سازمان کارگران ایران به دونفر کارشناس حقوقی واقتصاد که دارای تحصیلات عالیه بوده و حداقل دهسال تجربه داشته و در مسائل حقوق کار و تامین اجتماعی ، طبقه‌بندی مشاغل ومزد ، پیمان‌های‌دسته‌جمعی وسهیم کردن‌تخصص‌داشته باشند بطورنیمه وقت نیازمند است از داوطلبان خواهشمند است جهت کسب اطلاعات و شرایط استخدامی خود صبح‌هابه دفتر رئیس سازمان کارگران ایران مراجعه نمایند .
نشانی تهران خیابان‌پهلوی چهارراه امیراکرم

MALE SECRETARY REQUIRED

With fluent knowledge of English and Farsi (knowledge of German also an advantage) to assist M.D. Duties include typing, filing and general office duties in addition to some travel within Iran. Shipping/Customs experience would be a definite advantage. Iranian Citizen preferred.
Contact JB P.O. Box 2380.

شرکت تولیدی داروئی و آرایشی افرادزیر را باحقوق و مزایای مکفی استخدام می‌کند:
۱ـ شیمیست یا مهندس شیمی .
۲ـ تکنیسین رابراتوار .
۳ـدیپلمه جهت‌کارهای اداری‌وحسابداری.
۴ـ ویزیتور داروئی برای ویزیت تهران و شهرستانها متقاضیان واجد شرایط استخدامی می‌توانند با تلفن ۳۱۲۲۶۳ تماس بگیرند .

IV
استخدام

شرکت تولیدی ایران والوتو

اولین سازنده شیر های بهداشتی‌وساختمانی وصنعتی در ایران بهمکاری
۲ نفرحسابدار
(معین نویس) باسابقه کار در حدود۲ سال‌ومدرك تحصیلی حدود دیپلم‌باحقوق مکفی نیازمنداست .
داوطلبین بنشانی خیابان مازندران سه‌راه سازمان آب مراجعه و یا با تلفن های۲ـ۷۸۴۹۴۱ تماس حاصل نمایند .

استخدام‌ویزیتور

قابل توجه اهالی کرج

بچند نفر ویزیتورجهت فروش لوازم‌بهداشتی در شهرستان کرج مورد نیاز است متقاضیان با تلفن ۵۲۹۱۵۵ و یا صندوق‌پستی ۲۴۰ تهران مکاتبه نمایند .

استخدام فوری باحقوق کافی

منشی‌وماشین نویس درجه‌یک تلفنچی باتجربه‌ـسرایدار

برای شرکت ساختمانی آ. ب . آ

۱ـ دونفرمنشی درجه‌یك لیسانسیه ویاحداقل دیپلم باسابقه کار و مطلع در تندنویسی وماشین نویسی و ماشین‌نویسی فارسی و دانستن زبان انگلیسی .
۲ـ دونفر ماشین‌نویس فارسی درجه یك با سابقه کار که به امور بایگانی نیز وارد باشند .
۳ـ دو نفر مسئول تلفن مرکزی باسابقه‌کار .
۴ـیکنفر سرایدار مطمئن که‌دارای ضامن‌باشد.
داوطلبان میتوانند روزها از ساعت ۹ تا ۱۳ با تلفن ۴ تا ۸۳۹۵۵۲ (طبقه چهارم تماس بگیرند)

راننده

برای منزل با حداقل ۵ سال سابقه کاراستخدام میشود تلفن ۴۵ـ ۸۹۱۰۴۱

بیمهٔ ملی
شرکت سهامی خاص

آگهی استخدام

بیمه‌ملی برای تکمیل کادرسازمانی خود به‌چندنفر ماشین‌نویس‌مجرب فارسی ولاتین ومسلط به زبان انگلیسی نیازمند است .
از متقاضیان واجد شرایط خواهشمند است به ساختمان بیمه‌ملی‌ـ واقع‌در خیابان‌تخت‌جمشید (تلفن ۸۲۷۱۹۴) مراجعه نمایند .

شرکت سهامی خاص صنعتی زیمنس

واقع درسرآسیاب مهرآباد جنوبی
بعده‌ای کارگر ورزیده در امور آهنگری ـ تراشکاری ـ ریخته‌گری‌ـ نقاشی‌ـ مقره سازی ـ ترانسپورت ـ بادادن حقوق مکفی نیازمندمی‌باشد داوطلبان میتوانند از ساعت ۷ الی ۱۴ بکارگزینی شرکت مراجعه نمایند .

استخدام ماشین نویس

شرکت سهامی نگارستان بدو نفر ماشین‌نویس فارسی با تجربه که حداقل دارای دوسال سابقه کار باشند نیازمند است.
از داوطلبین تقاضا میشود بادر دست داشتن مدارک لازم بین ساعت ۸ صبح تا۵ بعدازظهر به آدرس مهرآباد جنوبی سرآسیاب ساختمان کفش‌ملی‌شرکت‌نگارستان اداره کارگزینی مراجعه نمایند. کسانی که بتایپ لاتین آشنا میباشند ارجحیت دارند.

صندوقدار

یك شرکت ساختمانی جهت کارگاه‌خارج‌از تهران خود احتیاج به صندوقدار با سابقه کار و تضمین دارد (غذا و مسکن بعهده شرکت می باشد). از متقاضیان خواهشمند است به خیابان تخت‌جمشید چهارراه پهلوی خیابان بندر پهلوی پلاك ۲۳ طبقه سوم مراجعه فرمایند . تلفن های ۶۶۹۲۹۸ و ۶۶۹۷۵۸

یک‌شرکت‌ساختمانی

جهت کارگاه بندرعباس به افراد زیر نیازدارد
۱ـ مهندس اجرائی کارگاه باحداقل ۴ سال سابقه مفید
۲ـ مهندس مترور ورزیده جهت سرپرستی دفتر فنی با حداقل ۵ سال سابقه‌کار
۳ـ تکنیسین کارهای ساختمانی با حداقل ۵ سال سابقه کار
واجدین شرایط جهت مصاحبه با تلفن های ۶۴۳۴۰۵ و ۶۴۳۲۵۶ آقای مهندس سعیدی تماس بگیرند .

تایپیست

گروه صنعتی خاور (شرکت‌سهامی عام) از تعدادی خانم‌که مسلط به‌تایپ فارسی ولاتین‌بوده دعوت‌بهمکاری‌می‌نماید.
داوطلبین میتوانند همه روزه به‌کارگزینی گروه صنعتی خاور واقع دربلوار الیزابت نبش کوچه سوم مراجعه نمایند .

آگهی استخدام

مهندسین‌مشاور ناسکو

بهمکاری چند نفر نقشه‌کش معماری با حداقل ۵ سال سابقه کار نقشه‌کشی در رشته فوق احتیاج دارد خواهشمند است فقط حائزین شرایط با در دست داشتن مدارك لازم همه روزه بغیر از روز های تعطیل بین ساعت ۹تا ۱۲ به آدرس زیر مراجعه فرمایند .
خیابان کورش کبیر مقابل بی سیم پهلوی شماره ۹۵۴ طبقه چهارم .

آرشیتکت‌ومهندس راه‌وساختمان

مهندسین مشاور طرح یکنفر مهندس راه و ساختمان با حداقل ۴ سال سابقه کار در زمینه های طرح پروژه های راه‌سازی و سیویل ویکنفر آرشیتکت با حداقل ۴ سال سابقه کار و آشنائی کامل بزبان انگلیسی را به همکاری دعوت می نماید .
خواهشمند است فقط حائزین شرایط با در دست داشتن مدارك لازم همه روزه بغیر از روز های تعطیل بین‌ساعت ۹تا۱۲به‌آدرس زیرمراجعه فرمایند .
خیابان کورش کبیر مقابل بی سیم پهلوی شماره ۹۵۴ طبقه چهارم .

سکرتر

بچند نفر دوشیزه یا بانوی ماشین نویس لاتین که آشنائی کامل بزبان انگلیسی داشته باشند با حقوق مکفی نیازمندیم .
واجدین شرایط همه‌روزه در وقت اداری‌از ساعت ۸ الی ۱۲٫۳۰ ـ۱۳٫۳۰الی ۱۷٫۳۰ باتلفن های ۹۲۷۰۴۳ ـ۹۲۶۲۷۸ و ۹۲۷۳۶۴ با قسمت امور اداری تماس حاصل نمایند .

استخدام فروشنده

شرکت سهامی نگارستان (کفش ملی) برای شغل فروشندگی در فروشگاههای خود تعدادی فروشنده با تحصیلات سیکل اول متوسطه ببالا استخدام مینماید.
داوطلبان میتوانند همه روزه از ساعت ۸ صبح الی ۵ بعداز ظهر برای مصاحبه و اطلاع بیشتر از شرایط و امتیازات‌کار بمحل شرکت واقع در مهرآباد جنوبی سرآسیاب ساختمان کفش ملی مراجعه نمایند.

آـ۷۱۷

آگهی استخدام

موسسه اطلاعات بچند نفر دوشیزه یا بانو مسلط به ماشین نویسی فارسی باداشتن‌تحصیلات معادل دیپلم استخدام می نماید .
داوطلبین به روزنامه اطلاعات واقع درخیابان سپه ـاول خیابان خیام طبقه اول ـ کارگزینی مراجعه نمایند .

P
M

شرکت پارس‌متال سهامی‌عام

افراد زیر را باحقوق ومزایای‌جالب استخدام می نماید :
۱ـ مکانیك ماشین آلات صنعتی با ۵ سال سابقه کار ۶ نفر
۲ـ تکنیسین برق بادوسال سابقه کار ۵ نفر
۳ـ کمپرسورچی با دوسال سابقه کار ۳ نفر
۴ـ تراشکار با ۳ سال سابقه کار ۴ نفر
۵ـ سوهانکار بایکسال سابقه‌کار ۳ نفر
۶ـ مدل‌سازچوبی بادوسال سابقه کار ۳ نفر
۷ـ نقاش ساختمان با یکسال سابقه کار ۲ نفر
۸ـ لوله‌کش بایکسال سابقه کار ۲ نفر
۹ـ کارگر ساده بامعلومات ششم ابتدائی ۱۴ نفر
نشانی : کیلومتر۷ جاده مخصوص کرج خیابان رنگین تلفن :
۶۶۴۹۱۱ و ۶۶۸۴۳۰

شرکت ساختمانی لاپینکو

جهت کار در کارگاههای شهرستان به چند نفر مهندس راه و ساختمان با ۵ سال سابقه کار کارگاهی نیازمند است
متقاضیان همه روزه با تلفنهای ۸۲۴۶۵۱ و ۸۲۷۸۸۲ تماس بگیرند .

آگهی استخدام

شرکت ایرتویا نماینده انحصاری اتومبیل های تویوتا برای تکمیل کادر لوازم یدکی خود به افراد ذیل نیازمند است
کارمند دیپلمه ۱۲ نفر
خانم جهت قسمت کارتکس ۵ نفر
کارگر ساده ۵ نفر
طالبین به‌کیلومتر ۱۶جاده‌آبعلی‌انبارمرکزی تویوتا مراجعه فرمایند.

آگهی استخدام

صندوق تامین‌اجتماعی وابسته بوزارت بهداری وبهزیستی بمنظور تکمیل کادر خود بتعدادی دیپلمه کامل متوسطه در رشته های حسابداری ، بانکداری ، بازرگانی ، منشیگری ، ریاضی و طبیعی که دارای شرائط زیر باشند نیازدارد :
۱ـ داشتن حداکثر ۲۵ سال تمام .
۲ـ داشتن برك پایان خدمت وظیفه عمومی ویا معافیت دائم (توضیح اینکه دیپلمه‌های‌ریاضی وطبیعی بایستی دارای معدل کتبی ششم‌متوسطه ۱۴ببالا باشند) .
داوطلبان می‌توانند بمنظور ثبت نام برای امتحان همه‌روزه بجز پنجشنبه و ایام تعطیل از ساعت ۸ الی ۱۶با در دست داشتن یك قطعه عکس ۴×۶ بمدیریت کارگزینی صندوق واقع درخیابان آیزنهاور کاخ تامین اجتماعی مراجعه نمایند.
صندوق تامین اجتماعی
م الف ۱۰۹۵۰

آگهی استخدام کارخانجات اتومبیل‌سازی رنو

افراد مشروحه زیر را با حقوق و مزایای‌فوق‌العاده آستخدام مینماید
۱ـ مهندس مکانیك آشنا به زبان فرانسه‌با سابقه‌کار .
۲ـ مهندس فلزشناسی و متالوژیست با دو سال سابقه کار در ازمایشگاه .
۳ـ تکنیسین مکانیك عمومی آشنابه نقشه خوانی با سابقه‌کار .
۴ـ تکنیسین شیمی‌جهت سرپرستی‌کارگاه های نقاشی باسابقه کار وداشتن تسلط به زبان فرانسه .
۵ـ لیسانس آمار آشنا به امور کارگزینی
۶ـ لیسانس حسابداری دانستن زبان انگلیسی ارجحیت دارد .
۷ـ دوشیزه یابانوی دیپلمه .
۸ـ منشی دوشیزه یابانو تسلط کامل به ترجمه زبان فرانسه و آشنا به تایپ فرانسه .
۹ـ سرپرست قسمت رنك وارد به امور نقاشی اتومبیل باسابقه کار .
۱۰ـ مکانیك ماشین آلات صنعتی
۱۱ـ مکانیك دستگاه های نقطه جوش .
۱۲ـ قالبند
۱۳ جوشکار کاربید
۱۴ـ صافکار .
۱۵ـ برقکار اتومبیل
۱۶ـ نجار .
۱۷ـ مونتاژ کاردرجه‌یك ودو
۱۸ـ چرخکار درجه یك
۱۹ـ کارگر پرس‌کار .
۲۰ـ برقکار ماشین‌آلات صنعتی .
۲۱ـ کارگر لوله‌کش آشنا به جوشکاری .
۲۲ـ کارگر آهنگر
۲۳ـ کارگر پیستوله کار .
۲۴ـ کارگر نقطه جوشکار
۲۵ـ نگهبان .
۲۶ـ شبکرد .
۲۷ـ کارگر ساده

شرایط استخدام

تحصیلات برای کارگران حداقل خواندن ونوشتن واجدین شرایط می توانند همه‌روزه از ساعت ۸ صبح‌الی۱۵ بکارگزینی کارخانجات اتومبیل سازی رنو واقع در جاده مخصوص کرج کیلومتر ۱۳ مراجعه نمایند .

آگهی استخدام

شرکت سهامی عام‌کف
تعدادی کارگر ساده باسواد خواندن ونوشتن با حقوق مکفی و مزایای زیر استخدام مینماید :
پاداش سالانه
سود ویژه قابل توجه
استفاده از غذای گرم
استفاده از فروشگاه تعاونی مصرف
استفاده ازبیمه و بازنشستگی وخدمات‌درمانی
استفاده از وام
از داوطلبان استخدام واجد شرایط دعوت میشود از ساعت ۸ تا ساعت ۲ بعدازظهر روز های ۲۳ر۵ر۳۶ و ۲۴ر۵ر۳۶ به نشانی خیابان پارك (وزراء) کوی نهم پلاك ۱+۱۲ مراجعه فرمایند .

استخدام

گروه مهندسین مشاور ایرانی جهت تکمیل کادر نظارت خود در راه های استان آذربایجان‌و کرمانشاهان چند نفر مهندس راه و ساختمان و تکنیسین راه با سابقه ۵ر۲ تا ۵ سال استخدام مینماید خواهشمند است صبح های هفته به شماره های تلفن ۸۴۴۱۶۹ ـ ۸۴۵۷۱۲ مراجعه فرمایند .

استخدام

شرکت‌ماشین‌های صنعتی‌وآبیاری

برای فروش ماشین‌آلات مختلف به افراد زیر نیاز دارد :
۱ـ مهندس مکانیك
۲ـ مدیر فروش
۳ـ فروشنده ماشین‌آلات

شرایط:

۱ـ متقاضیان بایستی دارای تحصیلات دانشگاهی بوده و به‌زبان انگلیسی تسلط کامل داشته باشند .
۲ـ حداکثر سن ۴۰ سال .
۳ـ آمادگی برای کارتمام وقت .
۴ـ برك خاتمه خدمت نظام وظیفه و یامعافیت غیر پزشکی .
از طالبین تقاضا می شود جهت مصاحبه در روز های شنبه ۲۲ر۵ر۳۶ ویکشنبه ۲۳ر۵ر۳۶از ساعت ۱۲ الی ۱۴به آدرس خیابان‌سعدی شمالی شماره ۱۶۸ ساختمان بانك ایران و هلند طبقه پنجم مراجعه فرمایند .

نیازمندیهای اطلاعات

تلفنهای: ۳۱۲۴۱۳-۳۱۱۲۲۷

آگهی‌های اطلاعات تلفنی آگهی می‌پذیرد

آگهی استخدام

کارخانجات لباسدوزی ایران جیکا

واقع در شهر صنعتی رشت برای تکمیل کادر پرسنلی خود افراد ذیل را به همکاری دعوت می نماید .

۱ لیسانس حسابداری صنعتی با حداقل سه‌سال تجربه ۲نفر
۲ـ لیسانس مدیریت صنعتی ۱نفر
۳ـ تکنیسین برق با تجربه جهت تصدی شغل سرپرست برق و تاسیسات کارخانجات ۱ نفر
٤ـ تکنیسین مکانیك‌علاقمندبیادگیری تعمیر ماشین‌آلات دوزندگی ۱ نفر
۵ـ کارگرمکانیك‌ماشین‌آلات‌دوزندگی ۳نفر
٦ـ کارگر برشکار ۳نفر
۷ـ انباردار با تحصیلات دیپلم ۱ نفر
فرادی که تجربه در کار انبارداری داشته باشند ارجحیت دارند.
۸ـ کارگر زن سن بین ۱٦تا ۲۵سال
۹ـکارگر ساده مرد سن بین ۱۸ تا ۲۵ سال .
۱۰ـ نگهبان مردبا حداقل‌تحصیلات ششم ابتدامی با ضامن معتبر

علاقمندان میتوانند از ساعت ۸ صبح الی ۲ بعدازظهر به امور اداری کارخانجات ایران جیکا واقع در شهر صنعتی کیلومتر ۲۰ جاده رشت قزوین یابه آدرس رشت ـ خیابان پهلوی خیابان گنجه‌ای فروشگاه‌ویرجیناجین مراجعه نمایند.

هپکو

هپکو تنها سازنده ماشین‌آلات راهسازی در ایران احتیاج به افراد زیر برای اداره سرویس و قطعات یدکی خود در تهران دارد .

۱ـ مهندس سرویس با حداقل ۳سال سابقه کار مفید و آشنائی کامل به ماشین‌آلات سنگین راهسازی .
۲ـ سرپرست آموزش با حداقل ۳ سال سابقه کار آموزشی وآشنائی کامل به ماشین‌آلات‌سنگین راهسازی
۳ـ کارمند حسابداری باحداقل ۲سال سابقه کار
٤ـ فروشنده‌قطعات‌یدکی با ۳سال سابقه کار فروشندگی
۵ـ میکانیك درجه یك ماشین‌آلات راهسازی‌با حداقل۵سال سابقه کار
٦ـ کمك مکانیك با ۲سال سابقه‌کار

متقاضیان می‌توانندهمه‌روزه‌ازساعت ۷ صبح تایك بعداز ظهر با تلفن های ۹ـ۸۳۹۳٦۰ تماس و یا به آدرس خیابان روزلت خیابان تریا شماره ۱۰ طبقه پنجم اداره کارگزینی‌مراجعه فرمایند .

آگهی استخدام

شرکت سهامی عام نوردولوله‌اهواز

برای دفتر مرکزی خوددر تهران‌به یك نفر جوان دیپلمه با سابقه کار کافی در امور گمرکی نیازمند است. متقاضیان واجد شرایط می توانندتا تاریخ ۳۱ر۵ر۲۵۳٦ به کارگزینی دفتر مرکزی شرکت‌در تهران‌خیابان حافظ ساختمان بانك کار طبقه ۱٤ مراجعه نمایند .

شرکت لاستیک پارس (سهامی عام) افرادزیررا استخدام مینماید

۱ـ مهندس صنایع ۲ نفر
۲ـ تکنیسین الکترونیك ۱ نفر
۳ـ کارگر فنی چهار نفر

شرایط استخدام:

مهندس صنایع درقسمت تولید تجربه مفید ۲ سال
حداکثر سن ۳۰ سال
تسلط کامل به زبان انگلیسی
دارا بودن برك خاتمه خدمت یا معافی

تکنیسین الکترونیك
فارغ التحصیل هنرستان (فوق دیپلم)
حداکثر سن ۳۰ سال
آشنائی به زبان انگلیسی

کارگر فنی
تجربه کاری ۳ سال در موتور خانه (کمپرسورو دیك بخار)
سواد خواندن و نوشتن
دارا بودن برك معافی خاتمه‌خدمت

کلیه پذیرفته‌شدگان برای یك دوره آموزشی به‌خارج اعزام‌میگردندوپس‌ازمراجعت‌درساوه بکار مشغول میشوند .

داوطلبان می توانند همه روزه باستثنای پنجشنبه‌ها از ساعت۹الی ۱۲ صبح و از ساعت ۱٤ الی ۱۷ بعداز ظهر به اداره کارگزینی‌شرکت واقع در بلوار الیزابت شماره ۱٦٦ طبقه سوم مراجعه نمایند .

نیازمندیهای روزنامهٔ اطلاعات تلفنی آگهی می پذیرد
املاك و مستغلات ۳۱۱۲۳۰-۳۱۱۲۲۹

شرکت اشتاران

افراد زیر را استخدام مینماید :

۱ـ مکانیك درجه یك دیزل ۲نفر
۲ـ مکانیك ماشین‌های بنزینی ۱ نفر
۳ـ باطری‌ساز باتجربه که به کلیه اتومبیلها آشنائی کامل داشته باشد ۱ نفر
٤ـ صافکار ۱ نفر
۵ـ جوشکار ۱ نفر

محل کاردرتهران آدرس خیابان تاج ترسیده‌به برق آلستوم روبروی تعمیرگاه پیکان پلاك ۵۹۲ شرکت اشتاران مراجعه فرمایند ،

شرکت کابلسازی ایکوایران

(سهامی عام)

جهت‌کار در قسمت مدیریت فنی شرکت بیك نفر مهندس برق با شرایط زیر نیازمند است .

۱ـ دارای دانشنامه لیسانس یا فوق لیسانس (BS. MS.)
۲ـ اشخاصیکه در شبکه برق و تلفن تجربه کافی داشته باشند ارجحیت خواهند داشت .
۳ـ دارای برگه خاتمه خدمت نظام وظیفه یا معافیت مربوطه
٤ـ حداکثر سن ۳۰ سال
۵ـ گواهی عدم سوء پیشینه

اشخاص واجد شرایط میتوانند در ساعتهای اداری با تلفنهای ۹۷٦۰۷۷ کارخانه شرکت(جاده مخصوص کرج کیلومتر ۲۲) و تلفن ۳۰۹۰۱ دفتر مرکزی (خیابان فروغی شماره ۲۱)برای قرار مصاحبه تماس اخذ نمایند .

استخدام

یك نفر مهندس راه و ساختمان آشنائی کامل به زبان انگلیسی و سابقه کار در راهسازی برای دفتر فنی شرکت ساختمانی در تهران‌مورد نیاز است . تحصیل‌کرده های خارج حداقل باید مدرك ام . اس داشته باشند . داوطلبین‌میتوانند به آدرس تهران ـبلوار الیزابت خیابان هماکوچه سوم شماره ۱۲ طبقه سوم مراجعه ویاباشماره تلفن های ٦۵۸۸۲٦ و ٦۵٦۸۱۲ تماس‌بگیرند.

شرکت زاکار (سهامی خاص)

یکنفر سکرتر باحداقل سه سال سابقه کارو آشنائی کامل بزبان انگلیسی استخدام‌میکند لطفا جهت مصاحبه از ساعت ۱٤الی۷ بعدازظهر به‌نشانی فردوسی جنوبی‌مقابل فروشگاه‌فردوسی کوچه سیرك شماره ۱۱٦ر٤ مراجعه نمایند .

Pfizer

استخدام بسته بند

شرکت سهامی لابراتوار های فایزربتعدادی خانم با تحصیلات حدود ششم ابتدائی و حداکثر سن ۳۰ سال جهت بسته‌بندی با حقوق‌و مزایای مکفی استخدام مینماید .

متقاضیان به نشانی کیلومتر ۸ جاده مخصوص کرج مقابل کارخانه مینو مراجعه فرمایند .

SICAB سیکاب

استخدام می نماید

۱ـ یکنفر مهندس راه و ساختمان دارای حداقل ۵ سال تجربه کار ، تسلط کامل بزبان انگلیسی جهت تاسیسات کارخانه این شرکت درشهر صنعتی البرز بمدت یك‌سال
۲ـدونفر راننده دارای گواهینامه دوشخصی و حداقل ۲سال تجربه رانندگی
۳ـیکنفر دوشیزه یابانو مسلط بزبان‌انگلیسی برای کارهای امور اطلاعاتی
٤ـیکنفر ماشین‌نویس فارسی و لاتین‌برای انجام امور کارهای خرید .

از واجدین شرایط خواهشمند است بدفتر مرکزی این شرکت واقع درتهران میدان ونك خیابان ملاصدرا پلاك ۷۰مراجعه ویاباتلفنهای ۳و ٦۸۵۱۷۲ تماس حاصل نمایند

بیمه دانا

شرکت بیمه‌دانا

(سهامی عام)

برای اجرای برنامه‌های تولیدی‌خود به عده‌ای همکار بازاریاب احتیاج دارد . از خانمها وآقایانیکه مایل به فعالیت وتحصیل درآمد بیشتر هستند دعوت میشود که در روز پنجشنبه ۲۰ مردادماه ۲۵۳٦ از ساعت۸ الی۱۲صبح جهت‌مصاحبه به قسمت کارگزینی این شرکت واقع درخیابان شاهرضا شماره ۸۷۸ مراجعه فرمایند .

حداقل تحصیلات دیپلم حداقل سن ۲۰ سال

استخدام‌سکرتر

یك دوشیزه مسلط بزبان انگلیسی تمام‌وقت‌برای کار در یك موسسه مطبوعاتی مورد نیاز است کسانی که به تایپ فارسی ولاتین آشنائی یا تسلط داشته باشند حق تقدم دارند. لطفا با تلفن های ۳۱۱۲۳۵ و ۳۲۸۳۸۱ تماس حاصل فرمایند.

استخدام‌فوری

افراد زیر برای‌تعمیرگاه ماشین‌آلات‌شرکت ساختمانی دربندر عباس مورد احتیاج می‌باشد.

۱ـ سرپرست تعمیرگاه
۲ـ مکانیك موتور های دیزلی (آشنائی به‌ماشین‌آلات‌ساختمانی)
۳ـ جوشکار وآهنگرماشین‌آلات سنك
٤ـ راننده پایه یکم

آدرس خیابان تریا شماره ۱۲۹ طبقه‌پنجم شماره ۱۷از ساعت ۵تا۷ بعداز ظهر و پنجشنبه ها از صبح تا ۱بعدازظهر .

شرکت زاکار (سهامی خاص)

بازاریاب با تجربه با حقوق و مزایای مکفی استخدام میکند لطفا جهت مصاحبه از ساعت ٤ الی ۷بعداز ظهر به نشانی فردوسی جنوبی‌مقابل فروشگاه فردوسی کوچه سیرك شماره ۱۱٦ر٤ مراجعه نمایند .

شرکت‌سرامیک‌البرز

استخدام میکند

سرامیك البرز برای تکمیل کادر فروش ، تعدادی ویزیتور باشرایط بسیارخوب استخدام می‌نماید .

علاقمندان مشخصات خود را با ذکرسوابق کار و آدرس وشماره تلفن به راهنمای شماره ۲٦۲ روزنامه اطلاعات ارسال دارند .

شرکت سرامیك البرز بزرگترین تولید کننده سرامیك ساختمانی در خاورمیانه

Insurance Damage Referee for large building site in Bushehr required.
Good salary and free housing offered.

Please apply by writing with complete resume to:
Razi Street No. 93, Corner Avenue France; Tel: 643506 or 646154.

POLYACRYL IRAN CORPORATION

A JOINT VENTURE OF IRANIAN INTERESTS & E.I. DUPONT DE NEMOURS & CO. INC. MANUFACTURER OF POLYESTER & ACRYLIC FIBERS ARE LOOKING FOR EXPERIENCED:
— EXECUTIVE SECRETARY
— TELEPHONE OPERATOR
FOR THE TEHRAN OFFICE.
ALL CANDIDATES SHOULD HAVE A WORKING KNOWLEDGE OF ENGLISH & HAVE COMPLETED OR BE EXEMPT FROM MILITARY SERVICE.
PLEASE CALL 687041-5 EXT. 38 FOR AN APPOINTMENT.

FLUOR IRAN

فلورایران

شرکت فلور افراد زیر رابرای کار در پالایشگاه تهران دعوت بهمکاری می نماید .

۱ـ جوشکار
۲ـ کارگر دیك بخار
۳ـ آهنکار
٤ـ لوله‌کش
۵ـ ریگر
٦ـ ترازکار
۷ـ تراشکار
۸ـ نجار

از متقاضیان درخواست میشود به جاده آرامگاه پالایشگاه‌شرکت ملی نفت‌درب‌اصلی‌شرکت فلور مراجعه نمایند .

A leading consulting engineering company has immediate and challenging vacancies for:

HIGHWAY ENGINEERS

Qualified candidates should have minimum 5 years experience in design of highways.
For appointments please call Mr. Anand, Tel: 666142-4 from 7.00 to 16.00 (Sat. thru. Wednesday) or send complete resume to P.O. Box 3394, Attn: Personnel Dept.
All applicants must be available in Tehran for interview.

شرکت تجارتی دیزل اتوپارت

نماینده‌انحصاری

اتومبیل های سواری‌فیات ـ ماشین آلات آلیس چالمرز ـ فیات آلیس و کامنز در ایران برای کادر پرسنلی خود به افراد زیر نیاز دارد :

فروشنده موتور ژنراتور مسلط به زبان انگلیسی	۱ نفر
فروشنده ماشین‌آلات سنگین راهسازی و کشاورزی	۱ نفر
کارمند حسابداری	٤ نفر
کارمند حسابداری باحداقل‌سه‌سال سابقه کار	۱ نفر
تحصیلدار و نامه رسان	۲ نفر
مستخدم	٤ نفر
نگهبان	٤ نفر
ماشین شوی	٤ نفر
ماشین نویس لاتین	۱ نفر
بایگان	۱ نفر
کارمند با دارا بودن حداقل سیکل	٤ نفر

داوطلبین می توانند همه روزه از شنبه تا چهارشنبه ازساعت ۷ الی ٤۵ر۱٦ به محل شرکت واقع در جاده قدیم کرج کیلومتر۱۹ دائره‌پرسنلی مراجعه نمایند .

سرویس ایاب وذهاب موجود میباشد .

(شرکت تجارتی دیزل اتوپارت)

حوادث شیراز

بقیه از صفحه اول

تعقیب قرار گرفت.

دستگیری هروئین فروش فراری

● احمدقجر فروشنده‌سابقه دار هروئین که یکماه پیش هنگام فروش هروئین مورد شناسائی ماموران مبارزه‌با مواد مخدر قرار گرفته و از شیراز به مرودشت گریخته بود ، در یکی از قهوه‌خانه های این شهر ، هنگام‌توزیع و فروش هروئین دستگیر شد. ازوی‌مقدار ٤٦٠سانتی گرم هروئین بدست آمدو از سوی بازپرس دادسرای شیراز روانه زندان گردید.

خودکشی کرد

● مرد ٥٠ ساله‌ای به نام خسرو مرادپور در پی اختلاف زناشوئی‌باهمسرش فاطمه ، مقدار زیادی سم گیاهی خورد و پس از مسمومیت شدید در حال بیهوشی به بیمارستان‌سعدی شیراز منتقل‌شد، امامعالجات در مورد او سودمند واقع نگردید و وی در بیمارستان جان سپرد . فاطمه ، همسر وی به دادسرا احضارشد تا موردبازجوئی قرارگیرد.

کشته و مجروح شدند

● براثر برخورد اتومبیل فولکس واگن ٤٩٢٨٤تهران ـج به رانندگی پرویزوصال بادوچرخه‌سوار ١٦ساله‌ای به نام امیر حسین منفرد و پسر بچه ١٢ ساله‌ای به‌نام حسین یاری که در ترکوی سوار بود ، امیر حسین و حسین بشدت مجروح‌شده‌و به بیمارستان انتقال یافتند. امیر حسین پس از رسیدن به بیمارستان در اثر شدت جراحات وارده جان سپرد وحسین١٢ساله‌دربیمارستان بستری شد و تحت درمان قرار گرفت. راننده فولکس واگن دستگیر و زندانی شد.

مرگ موتور سوار

★ موتورسوار ١٧ساله‌ای به‌نام جواد موسوی‌هنگامی که از کارگاه شرکت چکش در نزدیکی شیراز به شوی شهر در حرکت بود در برخورد با تراکتوری به رانندگی جامی چوگانی‌کشته شد و شخصی به نام مهدی که‌برترک موتوسیکلت‌سوار بود مجروح وبه بیمارستان انتقال یافت.

سوختگی و مرگ

● زن ٦٣ ساله‌ای به نام خاتون ریاضی بر اثرترکیدن کپسول گاز به شدت دچار سوختگی شد و پس از انتقال به بیمارستان جان سپرد.

رهگذر کشته شد

● رهگذر پیاده ٥٠ ساله‌ای به نام رحیم زارع در بلوار بوستان شیراز براثرتصادف با یک اتومبیل پیکان کشته شد.

راننده پیکان که پس ازاین حادثه گریخته و متواری است تحت تعقیب می‌باشد.

سرنشین شورلت کشته شد

● براثر واژگون شدن شورلت ٤٤٨٢٤ تهران‌ـف، یکی از سرنشینان آن به نام اعظم موقر در دم کشته شد و ٣ سرنشین دیگر آن به شدت‌مجروح ودربیمارستان نمازی شیراز بستری‌شدند. این‌حادثه‌در خانه‌زنیان‌واقع در٤٥ کیلومتری شیرازروی داد .

مرگ در پل فسا

● موتوسیکلت سواری به نام حسین نژاد زاده در پل فسا با وانت بار بدون‌شماره فسا با وانت بار بدون شماره‌ای تصادف کردوکشته شد. رانندموانت باردستگیر و تحت تعقیب قانونی‌قرار گرفت.

مسمومیت مرگ آفرین

★ دختر بچه ١٨ ماهه‌ای به نام عطری عباسی درغیاب والدینش با خوردن چند قرص لومینال‌دچارمسمومیت شدید شد و پس از انتقال به بیمارستان نمازی شیراز جان سپرد.

خفه شد

● پسر بچه ٦ ساله‌ای بنام ابراهیم طاهری هنگامی که برای شنا داخل یکی ازتلمبه های سعدی شده بود دچار گرداب گردید و در آب‌خفه شد.

در اردکان یزد
یك راننده زن بدون گواهینامه مرده٥٥ ساله‌ای‌را درتصادف‌کشت

اردکان یزد : اتومبیل فیات بدون شماره شهربانی برانندگی «ثریا منصوری» هنگامی که در خیابان اردکان یزد حرکت میکرد با رهگذری بنام سید عباس حسینی ٥٥ ساله تصادف کرد و باعث‌مرگ او شد .

راننده فیات که بدون داشتن گواهینامه رانندگی اتومبیل بدون شماره را بحرکت درآورده و باعث‌مرگ یک رهگذر شده بود دستگیر و بازداشت شد و تحت تعقیب قانونی قرار گرفت .

استانداران ...

بقیه ازصفحه‌اول

نیز با تغییر سمت و رسیدن به وزارت کشوراین‌استان را ترک گفت .

رضا صدقیانی نیز یکی دیگر از استانداران خوزستان بود که پس از اندک مدت وزارت تعاون و امور روستاها به او رسید و بار سفر از خوزستان بست و بالاخره هم مرتضی صالحی که تا یک هفته پیش استاندار خوزستان بود به پست وزارت راه و ترابری منصوب شد .

صالحی کمتر از یکسال استاندار خوزستان بود و به اقتضای روحیه پر تحرکی که داشت امور مربوطه را روی غلتک انداخت‌و درست هنگامی که قصد بهره برداری از تمامی برنامه های تنظیم شده‌اش را داشت تغییر سمت یافت وپست وزارت نصیب او هم شد .

این تغییر و تبدیل ها گرچه بخاطر ارتقاءافراد خدمتگزاری که در خوزستان از محک امتحان سربلند بیرون می‌آیند موجب افتخار مردم این استان است ، اما از جهتی به زیان اهالی خوزستان تمام میشود، زیرا با تغییر هر استاندار و آمدن استاندار جدید باید مدتی سپری شود تا او نیز به امور این استان آشنا شودو در پاره‌ای موارد تغییرسلیقه‌ها موجب ناتمام ماندن طرحهایی میشود که توسط استاندار پیشین آغاز گشته بوده است، بویژه در زمانی که برای جذب اعتبارات فرصتی باقی نیست، تغییر یک استاندار برای یک استان بسیار گران تمام می‌شود.

میدانیم که اهواز شهری است محتاج نوسازی و دراین شهر بسیاری‌برنامه های‌عمرانی باید بمرحله اجرا در آید و شاهنشاه آریامهر نیز در این موردداوامری صادر فرموده‌اند. استاندار سابق در جهت‌اجرای این فرمان ها اقداماتی کرده است که اکنون به مرحله عمل نزدیک شده است ، حال باید در انتخاب استاندار جدیداین نکته مدنظر قرار گیرد که بر مطالعات و شناخت هایی برای نوسازی به عمل آمده تاکید و تعمق شود نه اینکه با آمدن استاندارجدیدخط‌بطلان بر مطالعات و برآورد هاکشیده شود و باز روز از نو ،روزی از نو . چند ماه به سرکشی و مطالعه و سفر بگذرد ، بعد نتیجه‌گیری شود و به هنگام پیاده کردن برنامه ها مجری‌و گرداننده برنامه ها تغییرسمت پیدا کند و باین ترتیب استانی چون خوزستان‌که تشنه‌آبادانی است بدلیل تغییر مسئولان‌سطح بالای استان‌ازاین نعمت‌محروم بماند.

بهرحال تغییر هر استاندار در استان خوزستان، خرسندی توام با تاسف برای مردم این سامان در بردارد . خرسنداز وزیر شدن استاندارشان و متاسف ازبلاتکلیف ماندن‌برنامه های عمرانی .

نقائص قطارهای راه‌آهن

بقیه ازصفحه‌اول

است ، صرفنظر از برنامه حرکت قطارهای مسافربری و نوع قطارها که بهرحال پذیرفتنی است دو نکته جلب توجه میکند که سئوال‌برانگیز است .

نخست اینکه ،معمولا دستگاه های مسئول کشور ما هنگام‌سفارش باخرید وسایل مورد نیاز مردم ایران حتی‌المقدور سعی میکنند تا آنجا که ممکن است این وسایل بگونه‌ای ساخته و آماده گرددکه‌باشرایط اقلیمی کشور ماوعادات سنتی‌مردم ایران سازگار باشد ، لذا استدلال روابط عمومی راه‌آهن‌مبنی‌براینکه قطارهای‌ساخت آلمان چون‌متناسب باآب وهوای آن‌کشور ساخته شده دستگاه های تهویه مطبوع ندارد، نمیتواند قانع‌کننده‌باشد کمااینکه چندسال قبل دشواریهائی‌در مورد «توربوترن» پیش آمد چون‌این نوع قطار بعلت مناسب نبودن باشرایط آب و هوای ایران در موارد متعدد دچار نقص فنی شد و زیانهائی به‌بار آورد .

شاید ضرورت های فوری ایجاب کرد که راه آهن ایران این قطارها را ،بدون در نظر گرفتن ناسازگاری آنها با شرایط اقلیمی ایران بخدمت بگیرد ، امادر فاصله سال هائی که ازخریداین‌نوع قطارها میگذرد فرصت کافی وجود داشته است تا، با سفارش وحتی اعزام کارشناسان ایرانی به آلمان ترتیبی داده شود که قطار هائی حتی‌الامکان متناسب با شرایط اقلیمی ایران ساخته و تحویل گردد. وشاید راه‌آهن چنین طرحی را در دست مطالعه داشته باشد اما اصلح بود که روابط عمومی راه‌آهن دراین مورد ، فضائی در جهت گشودن این مشکلات باقی میگذاشت تا مسافران حتی برای آینده‌ای نه‌چندان نزدیک این اطمینان خاطر را داشته باشند که‌قطارهائی در که درخطوط‌ایران‌بکار خواهدافتاد که‌از دستگاه‌تهویه مطبوع‌برخوردار باشد .

در مورد نوالت قطار نیز همین سئوال مطرح میشود که آیا نصب لکن مستقل در داخل واگن‌ها میتواند گره‌گشا باشدوراه‌آهن هیچ برنامه‌ای برای حل معقول‌تر و منطقی‌تر این مسئله در درست اجرا ندارد ؟درهرصورت ادارات‌روابط عمومی گذشته از ، اقدامی که در جهت پاسخگویی به مطالب مطرح شده در وسایل ارتباط جمعی معمول میدارند باید راه‌حل‌هائی راهم ارائه کنند ومتقابلا تدابیرادارات متبوعه خود را در زمینه رفع دشواریها مشخص سازند . چون در آنصورت نقش مثبت‌تر و برتمرتری را دارا خواهند بود .

و اما در مورد صرفه‌جوئی‌در آب آشامیدنی داخل واگن‌ها، تصور میرود ، مشکل قابل حلی باشد نه به‌آنصورت که مدام مسافر مجبور به صرفه‌جوئی گردد . ایجاد منابع اضافی یا منابعی با گنجایش بیشتر خیلی آسان این مسئله را برطرف میکند که البته کارشناسان فنی راه‌آهن بهتر از نگارنده به‌این امر واقفند .

مشهد ـ فریدون ـ پورکاوه

جنایتهای جنسی

بقیه ازصفحه‌اول

هزار پرونده موجود است .

وزیر دادگستری در مورد مهجورین و افراد کمتر از ١٨ سال و نسبت درجه بندی‌خانواده ها سئوال کرد و اظهارداشت ، بایستی به شیوه کتابداری دقیقا در هرماه افرادی که به ١٨ سال تمام می‌رسند از لیست افراد تحت سرپرستی خارج شوند .

تراکم کار

در جریان بازدیددکتر کیانپور از دادگستری اصفهان گزارش محاکمه متهمان‌به‌قتل حجت‌الاسلام شمس‌آبادی به اطلاع وی‌رسید.

آل‌آقا رئیس کل دادگستری اصفهان به تراکم کار دردادگاه عالی جنائی این شهر اشاره کرد وگفت محاکمات بسیار مهمی‌در اصفهان انجام می‌شود که وقت بسیاری رامی‌گیرد . به عنوان مثال محاکمه متهمان‌به‌قتل مرحوم حجت‌الاسلام شمس‌آبادی٥٥ روز به‌طول انجامید و کار شور آن از ٧٠ ساعت تجاوز کرد .

وزیر دادگستری گفت این‌مدت شور روی پرونده متهمان به‌قتل مرحوم حجت‌الاسلام شمس‌آبادی نشانه توجه و دقت در کار است .

ایجاد واحد مددیاری

وی سپس یادآور شد که برای اولین بار در ایران برای صرفه جوئی در وقت قضات ، در کنارادسراواحد های‌مددیاری ایجاد می‌شود و پیش از احاله دعوا به قاضی ، مددکاران دراین واحد ها طرفین دعوا را به‌آشتی ومصالحه دعوت می‌کنند .

وزیر دادگستری‌در این بازدید اعلام کرد ١٥ درصد درآمد دادگستری صرف تهیه مسکن قضات سراسر کشور و نوسازی تشکیلات دادگستری می‌شود . برای تربیت قاضی نیز یک دانشکده جدیددایر می‌شود .

ورزشی

اهرم : تیم فوتبال‌پرسپولیس اهرم میزبان تیم فوتبال نادری از بوشهر بود که مسابقه دو تیم با حضور عده زیادی از دوستداران ورزش در زمین فوتبال اهرم انجام گردید که تیم پرسپولیس‌توانست تیم‌نادری بوشهر را با نتیجه چهار بر یک مغلوب سازد .

دوچرخه‌سواری

اهواز : مسابقه دوچرخه‌سواری انتخابی خوزستان به مسافت بیست کیلو متر بصورت تایم تریل با شرکت شانزده‌نفر دوچرخه سوار شهر های خوزستان در جاده اندیمشک به اهواز انجام گردید که مقام های اول تا چهارم را به ترتیب غلامحسین فرخ‌پور از اهواز ـ امیر شمخانی از خرمشهر ـ محمد علی شاه محمدی از اهوازوکاظم مطوری ازخرمشهر بدست آوردند .

دروازه‌بان قدیمی ...

بقیه ازصفحه‌اول

نقل پالایشگاه آبادان و دروازه‌بان قدیمی تیم کارگر در محل کارش بعلت سکته قلبی ازپای درآمدو پس از انتقال به بیمارستان‌درگذشت.

واقف سرپرست تیم کارگر آبادان در گفتگویی کوتاه پیرامون زندگی و مرگ عباس آریانپورگفت : عباس از ١٠ سالگی بورزش فوتبال پرداخته و درخاک وخاشاک و زمین های خاکی وگرم آبادان تمرین فوتبال را دنبال کرده بود.

او حدود ٢٠ سال دروازه‌بان تیم کارگر آبادان بود و دراین مدت بعنوان یکی از تیزچنگ‌ترین و شجاعترین دروازه‌بانهای خوزستان شهرتی به دست آورده بود.

احترام به یک ورزشکار

در مراسم تشییع جنازه و به خاک سپردن عباس آریانپور هزاران نفر از مردم آبادان و خرمشهر و گروه زیادی از ورزشکاران بادسته‌های گل جنازه‌وی را مشایعت کردند .

ضمنا ، کلیه باشگاه های ورزشی آبادان ،بپاس احترام به عباس آریانپور یکروز تعطیل شد .

از عباس آریانپور ٥ پسر و ٤ دختر بازمانده است که پسران وی نیز از ورزشکاران خوب آبادان هستند .

به پیشنهاد واقف سرپرست تیم فوتبال کارگر قرار است یک دوره مسابقه فوتبال تحت نظارت هیات فوتبال خوزستان ، تحت‌عنوان «جام‌آریانپور» باشرکت کلیه تیمهای فوتبال این استان برگزار شود.

خیابان های اهواز

بقیه ازصفحه‌اول

هندوهای گاو پرست عبور و مرور گاوها را در شهرها آزاد دانسته‌و ممنوعیتی برای آنها در نظر نگرفته‌اند بارها وعده داده شده که گاو های واقع در شهر به خارج‌ازشهر منتقل خواهند شد ولی این وعده‌ها هرگز جامه عمل به خود ندیده و برعکس اگر تا چندی پیش تنها در یکی دو نقطه شهر مردم گاو در خانه نگهداری می‌کردند ، اکنون وضع طوری شده که هرکس در هر محله پرجمعیت، همینکه به اصطلاح دستش به دهانش می‌رسد ، همزمان با خریدیک کامیون ، چند راس گاو نیز خریداری می‌کند . کامیون را جلوی خانه‌اش پارک می‌کند و همه جارا زیر نفت وروغن و کثافات کامیون‌پرمی نماید و صبح علی‌الطلوع همه را با صدای ناهنجار کامیون از خواب ناز می‌پراند و گاوهایش را نیز صبح تاشام در محوطه محله به حال خود رها می سازد تا از گلها و درختهای شهر تغذیه کنند و شب هنگام نیز این گاوها ، که‌در مفید بودنشان هیچ تردیدی نیست!، راه خانه آقای تازه به‌دوران رسیده را پیش می‌گیرند : از وسط اسفالت‌به تانی وتبختر عبور کرده‌و به‌خانه صاحبشان وارد می‌شوندتامنتظران را از نعمت شیر پرچربی و مقوی خود بهره‌مند سازند .

خوره فضای سبز!

اکنون که قرار است در اهواز فضای سبز گسترش یابد و اعتباری نیز به همین منظور تامین شده ، بجاست که شهرداری به مسئولان برزنها دستور اکید دهد که اگر زورشان به صاحبان‌گاوها، برای انتقال آنها به خارج از شهر نمی‌رسد ، لااقل اجازه ندهند چنددرخت و چندشاخه گل زردی که در شهر وجود دارد زیردست و پای این گاوها از بین برود و بهتر است برای گاوها ، خیلی محترمانه حدو مرزی تعیین کنند . همانطور که‌در کتابهای ابتدایی نظام قدیم خوانده‌ایم: «گاو حیوان نجیب و پرفایده‌ای‌است » ، نهایت‌اینکه همین گاو نجیب وقتی حس می‌کند برخی از مسئولان امور شهری نسبت به حفظ وحراست منافع حقه عموم مردم تاچه حد بی‌اعتنایی‌نشان میدهند ، خودشان را چندان پایبند «نجات گاوانه» ! نمی دانند .

اهواز ـ خبرنگار اطلاعات

متهمان جنایت ..

بقیه ازصفحه‌اول

وارد دلیجان شدیم ، قبلا راه ورود به مسجد اعظم را پیدا کرده و محل را کاملاشناسایی کرده بودیم ، چون در جلوی مسجد بسته و قفل بود ،وارد ساختمان شهرداری که جنب ساختمان مسجد بود شدیم و چون دیوار مشترک شهرداری و مسجد ویران بود توانستیم‌به راحتی وارد مسجد ش ویم . وقتی وارد مسجد شدیم در داخلی مسجد بسته بود و از پشت شیشه در دیدیم که‌خادم زیر کرسی کوچکی ، نزدیک محراب خفته است ، با زدن ضربه به شیشه او را ازخواب بیدار کردیم و وادارش ساختیم که در را باز کند ، بعد به او گفتیم که قصد داریم قالی های مسجد را به خارج حمل کنیم و چون او مانع کارمان شد جمشید خراسان‌لومشت محکمی به سر خادم زد و او بیهوش شد .

در همین وقت حسین روش نیکو دهان اورا با دستمال‌بست و من مشغول جمع کردن‌فرشها شدم و ٦ تخته قالی مسجد را بسرقت بردیم .

چرا خادم مسجد را کشتید؟

سپس حسین روش نیکو در پاسخ به پرسش های سنجیده وزیرکانه بازپرس‌که پرسیدچرا شما علاوه بر سرقت قالی ها خادم را کشتید ؟ وی ابتدا سعی در بی گناه جلوه دادن خود داشت ، اما وقتی دلایل برای او به وضوح کتمان ـ ناپذیری گفته شد به گناه خود درموردقتل خادم مسجداعتراف کرد .

من بیگناهم!

آنگاه جمشید خراسان‌لو گفت : برخلاف گفته ناصر میرزائی و حسین روش نیکومن اصلا در سرقت مداخله‌ای نداشته‌ام و شب جنایت حتی وارد مسجد هم نشدم . حسین روش نیکو که خود را به‌من حاج حسین سمسارمعرفی‌کرده بود ، برای مدت٢ روز وانت مرا کرایه نموده و بمن گفته بود که باید از اطراف‌دلیجان مقداری اثاثیه به کرج بیاورم. من‌هم‌ازهمه‌جابی‌خبر همراه‌آنها تا دلیجان آمدم و وقتی آن دو برای سرقت‌قالی ها بمسجد رفتند ، من بیرون پشت فرمان وانت ماندم و بعد آنها مراصدا کردند که بروم و اثاثیه را بار کنم !

آگهی فروش باغ

باغی‌است بمساحت ٨هکتارواقع درجاده حمیدیه (٢٥ کیلومتری شهر اهواز) که‌دارای‌انواع‌درختان مرکبات ومیوه میباشد و تولیدات‌این باغ در تمام فصول بیسابقه است و دارای دفترچه رسمی است بعلت مسافرت بطور نقد واقساط بفروش میرسد . خریداران می توانند برای کسب‌اطلاعات بیشتر با تلفن ٢٦١١٨ تماس بگیرند .

اهواز ـ خیابان نظامی چهارراه بختیاری پلاك ١١٣ ـ منزل عبدویس

آگهی عوارض مسافرهواپیما

در اجرای تصویبنامه مورخه١٢ر٩ر١٥٤انجمن‌محترم‌شهر که‌بتائید مقام وزارت‌کشوررسیده مقرر است از هر نفر مسافر خروجی از اهواز ، باهواپیما مبلغ پنجاه ریال عوارض بنفع شهرداری‌وصول گردد از عموم مسافرین محترم انتظاردارداز تشریك‌مساعی‌ومعاضدت باشهرداری دراجرای‌برنامه‌های عمرانی شهر اهواز مضایقه نفرمایند .

حسین ضیائی‌شهردار اهواز

آگهی استخدام‌موقت

شهرداری‌اهواز بمنظور بهبودو تقویت‌کادر فنی در جهت پیشبرد برنامه های عمرانی‌وخدمات شهری افراد مشروحه زیررا براساس مقررات استخدامی شهرداریها استخدام مینماید .

تخصص	مدرك تحصیلی	تعداد
١ـ کارشناس شهرسازی	لیسانس در رشته مربوطه	یك نفر
٢ـ کارشناس برنامه‌ریزی	لیسانس در رشته مربوطه	یك نفر
٣ـ مهندس معمار	لیسانس در رشته مربوطه	یك نفر
٤ـ مهندس راه و ساختمان	لیسانس در رشته مربوطه	دو نفر
٥ـ کارشناس اموراجتماعی	لیسانس در رشته مربوطه	یك نفر

داوطلبان حائز شرایط فوق میتوانند تاتاریخ ١ر٦ر٢٥٣٦ همه روزه باستثنای ایام تعطیل از ساعت ٨ صبح الی ١٢ با در دست داشتن عین کارگزینی و رفاه شهرداری مراجعه نمایند .
مدارك تحصیلی و تخصصی مورد لزوم به اداره

حسین ضیائی ـ شهردار اهواز

جمعیت شیر و خورشید سرخ ایران
آموزشگاه بهیاری عباس مسعودی

شماره ١٠٥٦ـ ٣٠ر١١ر٢٥٣٥

آگهی ثبت نام

آموزشگاه بهیاری عباس مسعودی

آموزشگاه بهیاری عباس مسعودی طبق اساسنامه مصوبه یکصدوپنجاه وهشتمین جلسه شورایعالی آموزش و پرورش‌مورخ ٢٢ فروردین ماه ٢٥٣٥ برای‌سال‌تحصیلی ٣٧ـ٢٥٣٦ باشرایط زیرداوطلب‌میپذیرد:

١ـ دارا بودن سلامت جسمی و روانی،

٢ـ دارا بودن کارنامه قبولی سال‌دوم دبیرستان نظام جدید (گروه خدمات بهداشتی حق تقدم‌خواهند داشت) دارندگان مدرك قبولی‌چهارم‌متوسطه نیزمیتوانند ثبت‌نام نمایند .

٣ـ سن داوطلب کمتر ازشانزده سال تمام وبیشتر ازبیست‌ودو سال‌تمام‌نباشد (فقط دوشیزگان مجرد)

٤ـ قبول شدن درامتحان ورودی و مصاحبه .

دوره تحصیلات رشته بهیاری در این آموزشگاه دوسال، شبانه روزی و مخارج تحصیلی رایگان میباشد به قبول شدگان پس از پایان دوسال تحصیل گواهی نامه پایان تحصیلات متوسطه در رشته بهیاری داده میشود .

داوطلبان باید دربدو پذیرش تعهد ثبتی با ضامن معتبر (کارمندرسمی‌دولت) بسپارند که دو برابر سنوات تحصیلی پس از فراغت ازتحصیل درمقابل اخذحقوق مقرره درهر نقطه‌ای که جمعیت شیر و خورشید سرخ ایران تعیین مینماید انجام وظیفه نمایند .

مدارك لازم برای ثبت‌نام

١ـ یك برك فتوکپی کارنامه‌قبولی‌دو دبیرستان نظام جدید یاگواهی اشتغال به تحصیل درسال دوم متوسطه نظام جدید ازدبیرستان .

٢ـ دوقطعه عکس ٤×٣

٣ـ یك برك فتوکپی شناسنامه عکس دار (داوطلب باید درمراجعه به آموزشگاه شناسنامه خودرا همراه داشته باشد)

٤ـ یك برك رضایت از دبیرستان

٥ـ یك برك رضایت ازولی

٦ـ سپردن مبلغ ٢٠٠ ریال بحساب آموزشگاه بهیاری بشماره حساب جاری (٢٣٦٣) بانك عمران‌شعبه داریوش‌وارائه فیش بانکی به‌آموزشگاه

٧ـ تکمیل تقاضانامه و معرفی دو نفر مورد اعتماد آموزشگاه که حسن اخلاق داوطلب را گواهی نماید .

کلیه داوطلبان باید درمسابقه ورودی که روز (جمعه ١٨ شهریورماه سال٢٥٣٦ ساعت ٨ صبح) در محل آموزشگاه انجام میگیرد شرکت نمایند .

داوطلبان‌می‌توانند برای‌کسب‌هرگونه اطلاعات بیشتری مکاتبه ویا به‌آموزشگاه مستقیما مراجعه نمایند .

آدرس : شیراز ـ خیابان صدری ـ مقابل‌هتل کوروش‌ـ تلفن٣٧٦٩١و٣٤٧٢٠

مدیر آموزشگاه بهیاری عباس مسعودی

شمسی آل آقا

نیازمندیهای اطلاعات

تلفنهای: ۳۱۱۲۲۷-۳۱۲۴۱۳

نیازمندیهای اطلاعات تلفنی آگهی میپذیرد

اکازیون برای شرکت های ساختمانی و موسسات

کریمخان زند ـ ایرانشهر ـ ملکی ۳ طبقه مستقل (زمین ۳۰×۱۰ شمالی) باجواز۷طبقه ساختمان (۱۲۰۰ مترزیربنا) شروع روز تاسه سال دارای برق و تلفن و آب فروشی تلفن ۸۴۴۱۲۷

مامور تدارك

حداقل دیپلم متوسطه ـ سابقه کار تدارك کارگاه های ساختمان حداقل بمدت ۵ سال‌آشنا به بازار تهران ـبرای کار در دفتر تهران‌باحقوق مکفی ـ تلفن ۸۵۶۰۴۹

مهندسین معمار و محاسب

تهیه نقشه ساختمان با اخذجواز از شهرداریها ۲۳۲۹۳۶

برای امر نظارت در راهسازی

بچند نفر مهندس راه وساختمان وتکنیسین ونقشه بردار نیازمندیم تلفنهای ۸۴۹۷۰۴ و ۸۴۹۷۱۹

شرکت ساختمانی بزرگ

جهت انجام امور ماشین‌نویسی بیکنفر خانم ماشین‌نویس که کاملامسلط‌بماشین‌نویسی‌فارسی ولاتین ودارای ۲ـ۳ سال سابقه کارمفید باشد استخدام می‌نماید .

تلفن ۱۳ـ۸۹۸۶۱۱

حراج اروپائی
فروشگاه تونل

تا ۵۰درصد تخفیف ادامه دارد ، جاده قدیم شمیران جنب باشگاه ورزشی پرسپولیس .

تلفن ۲۶۲۳۸۳

آگهی دعوت مجمع‌عمومی فوق‌العاده
شرکت صنایع پوشش ایران
(سهامی عام)

مجمع عمومی فوق‌العاده شرکت صنایع پوشش ایران (سهامی عام) در ساعت ۴½ بعد از ظهر روز شنبه ۲۹ر۵ر۲۵۳۶ در محل‌شرکت‌واقع درخیابان سپهبد زاهدی خیابان اراك شرقی پلاك ۱۶ تشکیل می‌گردد .

دستور جلسه :

۱ـ اتخاذ تصمیم نسبت به افزایش‌سرمایه شرکت .

۲ـ مسایل متفرقه

مدیرعامل

کارمنددفتری

یك شرکت معتبر نیازمند تعدادی کارمند زن و مرد برای انجام امور اداری و دفتری خود میباشد .

متقاضیان بایستی درخواست خود را همراه با ذکر مشخصات و سوابق تحصیلی به‌راهنمای شماره ۲۵۷روزنامه اطلاعات ارسال‌دارند

آگهی استخدام

شرکت سهامی قند هکمتان برای خدمت در کارخانه قندهمدان نیاز به دو نفر لیسانسیه شیمی دارد از متقاضیان خواهشمند است برای کسب اطلاع بیشتر بارئیس کارخانه قند همدان‌تلفن ۳۵۶۰ـ ۰۲۶۱ تماس و یا مستقیما به آدرس همدان کارخانه قند ارسال دارید.

استخدام

۱ـ یکنفر تلفنچی مجرب و آشنا به تایپ فارسی

۲ـ تعدادی فروشنده

۳ـ دو نفر تکنیسین آشنائی به تعمیر فتوکپی

۴ـ تعدادی کارگر نظافتچی

داوطلبان واجد شرایط میتوانند به شرکت تهران زوریش خیابان ایرانشهر شمالی‌ساختمان ۵۵۵ طبقه پنجم مراجعه یا با تلفنهای ۸۳۰۹۴۵ و ۸۳۶۹۰۰ تماس حاصل نمایند .

آگهی استخدام فوری

تعمیرگاه مجاز شماره ۴

مرسدس بنز

بیکنفر مکانیك‌جهت‌تعمیرگیربکس اتوماتیك ویکنفر گلگیرساز نیازمند است .

تلفن ۶۲۱۶۵۲

مکالمه‌سریع
زبان انگلیسی

برای مسافرین خارج از کشور

با استفاده از بهترین روش سمعی‌بصری

کلاسهای انگلیسی پارت

طی یکدوره ۲ماهه بخوبی میتوانید احتیاجات انگلیسی روزمره خود را رفع نمائید

شروع کلاسها از ۲۴مرداد- خیابان شاه چهارراه اردیبهشت تلفن ۶۴۳۶۱۹ و ۶۴۱۲۰۱

هتل آریاشراتون

بتعدادی آشپز نیازمند است .

داوطلبین با در دست داشتن اصل شناسنامه و ورقه پایان خدمت ویا معافیت دائم روزانه از ساعت ۱۰ الی ۱۲ صبح و۲ الی۴ بعداز ظهر به جز ایام تعطیل به‌کارگزینی هتل آریاشراتون واقع درخیابان‌پهلوی بالاتر ازمیدان ونك خیابان بیژن مراجعه نمایند .

فروش خانه‌های لوکس درآمریکا

تعدادی منازل مسکونی لوکس در سبك های مختلف معماری دربهترین نقاط کالیفرنیای‌جنوبی و نواحی Bel Air - Beverly Hills با کلیه تجهیزات وزمین تنیس استخر شنا آماده فروش میباشد .

برای کسب اطلاعات بیشتربه‌زبان انگلیسی‌و یا فارسی بااین آدرس مکاتبه فرمائید .

Mr. Mike Silverman
C/o Apt. # 210
1506 S. Bentley Ave.
Los Angles California 90025
U.S.A
Tel. (213) 4738906

شرکت ساختمانی
لاپینکو

جهت کار در کارگاههای شهرستان بچند نفر مهندس راه و ساختمان با ۵ سال سابقه کار کارگاهی نیازمند است متقاضیان همه‌روزه با تلفن های ۸۲۴۶۵۱ و ۸۲۷۸۸۲ تماس بگیرند .

برای خرید آپارتمان در فرانسه

باشماره تلفن ۵۴۳۷۷۹۳ درپاریس و با شماره تلفن ۲۲۴۴۰۴ درتهران تماس حاصل نمائید.

مژده

بدینوسیله به اطلاع شرکت های محترم شهرك‌ساز میرساند که :

شرکت تك‌تون‌انگلیس درتهران‌مارامشاور، نماینده خود قرار داده است ، بدیتوسیله شرکت مذکوررامعرفی نموده ، شاید توانسته باشیم خدمتی به شهرك‌سازان محترم کرده باشیم .

(تك‌تون چیست؟)

۱ـ (تك‌تون) عبارت است از یك شرکت (مهندسی خانه‌سازی) مجهز به ، معماران ، مهندسین ،نقشه برداران ، خبره وورزیده ، دارای دفاتر ثابت و مرتب ، در لندن ،نیکوزیای قبرس ، تهران .

۲ـ (تك‌تون) متخصص در امور ، آپارتمان سازی ، ویلا، ساختمان های دفاتر اداری ، هتل، ساختمان کارخانجات و تعمیرگاه ها وغیره .

۳ـ اکثریت دایر کنندگان (تك‌تون) در محیطی کاملا شبیه کشور عزیزمان ایران پرورش یافته‌اند لذا بخوبی آشنا هستند به سلیقه‌انسان ایرانی ووضع زندگی‌اش را درك میکنند.

۴ـحسن‌کار (تك‌تون) این است ، در طرح ریزی صرفه‌جو ، آینده‌نگر ،محاسبه‌نوعیت‌زمین، آب‌وهوا ، باب طبع انسان ایرانی میسازد بطوری که دارنده‌اش احساس راحتی بکند ، علاوه‌براین مزایا (ارزان) وبا دوام‌وقابل توسعه‌درآینده‌بدون اینکه درحال توسعه خانواده سرگردان شوند .

بدین مناسبت از شهرك سازان‌محترم‌دعوت نموده که با مادر تماس باشند هرطرحی که‌دارید با مامشورت کنید ،تا از خبره (تك‌تون) بهره‌مند شوید و بتوانید به ارزان‌ترین قیمت آپارتمان یا ویلادراختیار هموطنان خود بگذارید با مزایای فوق‌الذکر .

در تشریف‌فرمائیتان بدفتر تهران راستی سخنانی که از نظر گرامیتان گذشت‌ثابت‌خواهیم کرد .

به امید دیدار

محمدحسین‌مشاورو نماینده‌تك‌تون

شرکت تهران دینام

افراد زیر را بهمکاری دعوت مینماید

۱ـ مهندس برق بادو سال سابقه کار و آشنائی کامل بزبان انگلیسی برای‌مدیریت فروش ماشین‌آلات‌برقی

۲ـ دونفر تکنیسین باآشنائی کامل بامور برق وموتور و تابلو های معمولی وامرجنسی (اضطراری)

۳ـ دونفرمکانیك

۴ـ تعدادی کارگر ساده

تلفن ۴ ـ ۸۹۲۲۷۲

آگهی دعوت‌مجمع عمومی فوق‌العاده

بدینوسیله از صاحبان سهام شرکت طرح گروه مهندسین معمار و همکاران شرکت با مسئولیت محدود ثبت شده بشماره ۲۳۳۳۴ دعوت میشود که درجلسه مجمع‌عمومی‌فوق‌العاده شرکت بالاکه‌در ساعت۵ بعداز ظهرروز شنبه ۲۹ مرداد ماه ۲۵۳۶ در محل شرکت واقع درخیابان کریم‌خان زندخردمند شمالی خیابان چهارم‌شماره ۴طبقه اول تشکیل میگردد .

حضور بهم رسانند

دستور جلسه :

انحلال شرکت

مدیر عامل شرکت ـپیکان نبی‌سلیمان‌شیبانی

قابل توجه سازمان مسکن و کلیه سازندگان واحدهای ساختمانی

شیرآبگرم و سرد پلاستیکی با مزایای زیر وارد شد.

۱ـ قیمت ارزان و غیرقابل رقابت

۲ـ حداقل یکسال ضمانت بدون قید و شرط

۳ـ زنگ نزن و مناسب برای آب و هوای کلیه نقاط کشور.

۴ـ بسیار زیبا برنگ کروم و قابل سفارش برنگهای دلخواه.

نماینده انحصاری گروه مهندسین آر.ام. اف تلفن ۹۳۹۵۱۵-۹۳۹۵۱۳ از شهرستانها نماینده فعال و معتبر میپذیریم.

نیازمندیهای روزنامه اطلاعات تلفنی آگهی می پذیرد

املاك و مستغلات ۳۱۱۲۳۰-۳۱۱۲۲۹

برای اطلاع همکاران گرامی شهرستانها

۹ جلد کتابهای شبانه زیر برای سالهای اول و دوم و سوم دوره عمومی آموزش بزرگسالان آماده برای توزیع می‌باشد.

لطفا پیش از مهرماه ۲۵۳۶ مقدار درخواستی خود را اطلاع دهید تا ارسال گردد.

۱ـ تعلیمات اجتماعی- کار و پیشه- تعلیمات دینی سال اول

۲ـ تعلیمات اجتماعی- کارو‌پیشه- تعلیمات دینی سال دوم

۳ـ تعلیمات اجتماعی- کار و پیشه- تعلیمات دینی سال سوم

شرکت چاپ و انتشارات تمدن بزرگ

آموزش زبان‌انگلیسی درانگلستان
دارالترجمه‌حسن‌پور
چهارراه امیراکرم تلفن ۶۶۶۱۹۳

استخدام‌پیشخدمت

سواد خواندن ونوشتن ضامن معتبر دارا بودن برك پایان خدمت وظیفه ویا معافی دائم با تلفن ۶۲۹۹۱۵ تماس حاصل شود .

حسابدارورزیده

برای انجام امور حسابداری ،یك شرکت معتبر ، نیازمند تعدادی حسابدار ورزیده میباشد .

لطفا درخواست خود را با ذکر سوابق شغلی و مدارك تحصیلی براهنمای شماره ۲۵۶ روزنامه اطلاعات ارسال دارید .

آگهی استخدام

مرکز خدمات انفورماتیك صندوق تامین اجتماعی وابسته به وزارت بهداری و بهزیستی جهت گسترش امور پانچ و کنترل اطلاعات‌خودبه تعدادی‌دیپلمه کامل متوسطه باشرایط زیرنیاز دارد :

۱ـ حداقل سن ۱۸ سال تمام وحداکثرسن ۲۵ سال تمام .

۲ـ داشتن برك پایان خدمت وظیفه عمومی یامعافیت دائم .

متقاضیان واجد شرایط پس از موفقیت در آزمون و مصاحبه وپس از طی یکدوره کوتاه مدت آموزشی در اعداد کارکنان قراردادی درخواهند آمد. داوطلبان می‌توانند بمنظور ثبت نام جهت شرکت در آزمون همه‌روز بجزپنجشنبه هاوایام تعطیل از ساعت ۸ الی ۱۶ با در دست داشتن یك قطعه عکس ۴ × ۶بمدیریت کارگزینی صندوق تامین اجتماعی واقع‌در خیابان آیزنهاور کاخ تامین اجتماعی مراجعه نمایند .

صندوق تامین اجتماعی

استخدام‌فوری

به۱۵ نفر کابل‌کش برقی برای قم واصفهان‌نیازمندیم آدرس خیابان تخت‌طاووس نرسیده‌به‌فرح‌شماره ۱۳۲ طبقه سوم شرکت گوژلکس تلفن ۸۳۰۳۳۰

آگهی استخدام
شرکت ابریشم گیلان
(سهامی خاص)

وابسته به بانکهای توسعه جهت تکمیل کادر اداری خود در صومعه سرادو نفر خانم رابا مشخصات‌زیر به همکاری دعوت مینماید :

الف : مسئول آموزش و خدمات عمومی

۱ـ لیسانس زبان یا امور اداری

۲ـ ۳سال سابقه کار در امور آموزشی یا روابط عمومی

۳ـ آشنائی کامل به زبان انگلیسی

ب: مسئول امور داخلی دفتر

۱ـ لیسانس بازرگانی یا اداری

۲ـ مسلط به زبان انگلیسی

۳ـ مسلط به تایپ لاتین و فارسی

۴ـ ۳ سال سابقه کار منشیگری

مزایای شغلی که از طرف شرکت در اختیار افراد واجد شرایط قرار میگیرد .

ـحقوق مکفی

ـخدمات رفاهی

ـ بیمه کامل

ـ وسیله ایاب و ذهاب

ـمحیط ایده‌ال کاری

ـشرایط مناسب جهت پیشرفت

از داوطلبین واجد شرایط که‌علاقمندبه‌همکاری با ما میباشند در خواست میشود جهت کسب اطلاع بیشتر و تکمیل‌فورم درخواست کار همراه بادو قطعه عکس تا پایان۲۵ مرداد به اموراداری شرکت واقع درصومه‌سرا خیابان ثریا پشت ساختمان فرمانداری مراجعه نمایند .

آجرفشاری

بهرمقدار موجود است

۸۲۶۱۹۵

آماده کار

رفع کمبود نیروی انسانی کارخانجات کارگران و متخصصین در هر رشته

نماینده یك شرکت مجاز پاکستانی‌درتهران جهت عقد قرارداد و مشاوره جهت در اختیار گذاردن کارگران و متخصصین پاکستانی در هر رشته از صنایع آماده است تلفن ۲۳۱۵۶۶ از ۹ الی ۱۷آقای شیرازی .

پاریس
هتل پالمون
بامدیریت ایرانی

HOTEL PALMON
30, Rue De Maubeuge
Paris 9E
Tel. 878.44.82 ET 285.07.61

مبلیران

محل فروش کلیه طرحهای جدید مبلیران

خیابان فرح ۱۰۰ قدم بالاتر ازچهارراه‌تخت طاوس

تلفن ۸۴۳۱۸۲ از ۹ صبح تا ۸ شب یکسره بازاست

اهالی محترم نارمك

کمبود نیروی برق‌تهران درکارما وقفه‌ای‌ایجاد نمی‌کند زیرا برای رفاه حال‌شما مجهز به‌ژنراتور برق اختصاصی هستیم

عکاسی سانترال تلفن ۷۹۷۹۲۷

قابل‌توجه‌شرکتها

خصوصی
ودولتی

مینی‌بوس‌های ۲۱ نفره
و۱۷ نفره جهت سرویس

نقدواقساط

آماده تحویل

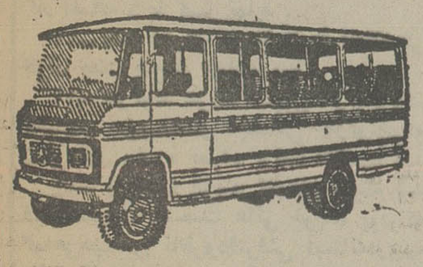

حاج‌علی‌اکبر
توسل باقری

مدیر آتو توکل و اتو توسل

اخوان‌گلپایگانی

انتهای خیابان شاهپور تعمیرگاه

۱۰۵ ایران ناسیونال

۵۲۰۴۷۱۹۵۲۱۷۸۹

دانشکده پزشکی دانشگاه پهلوی جهت برنامه دستیاری سه سال بخش بیهوشی داوطلب می پذیرد . این برنامه شامل یك دوره سه ماهه انگلیسی در ابتدا بوده و داوطلبان در ضمن سه سال برای یکدوره شش‌ماهه بیکی ازمراکز برجسته انگستان یا امریکا اعزام خواهند شد. علاقمندان میتوانند با دبیرخانه دانشکده پزشکی مکاتبه نمایند .

شروع برنامه اول شهریور ۲۵۳۶ خواهد بود.

شهرداری شاهین شهر

آگهی مناقصه

شهرداری شاهین‌شهر باستناد تصویبنامه شماره ۹۰ـ ۱۶ر۴ر۳۶ انجمن شهر عملیات ساختمان و احداث پل برروی مسیل که هزینه‌آن حدود بیست وپنج میلیون‌ریال میباشد طبق نقشه و مشخصات دفترفنی و بر(مبنی قیمتهای پایه اسفندماه ۲۵۳۵ و هزینه های بالاسری)با شرائط زیر بمناقصه واگذار مینماید .

۱ـ شرکت کنندگان در مناقصه بایستی صلاحیت فنی از دفتر فنی استانداری استان اصفهان دریافت نمایند .

۲ـ شرکت کنندگان در مناقصه بایستی‌رعایت قانون منع مداخله کارمندان دولت را بنمایند .

۳ـ شرکت‌کنندگان باید مبلغ ۰۰۰ر۲۵۰ر۱ ریال‌اسنادخزانه و یا ضمانتنامه بانکی و یانقدا به حساب شماره ۹۰۰۰۷ سپرده شهرداری شاهین‌شهر در بانك ملی ایران شعبه گزبرخوار واریز ورسید آنرا ضمیمه پیشنهاد خود نمایند.

۴ـ پیشنهاد دهندگان بایستی تا آخروقت اداری روز ۳۰ر۵ر۳۶ بدفتر فنی استانداری اصفهان مراجعه وبا پرداخت مبلغ ۸۰۰۰ ریال اسناد ومدارك و دفترچه پیمان وسایر مشخصات را خریداری نمایند .

۵ـ شرکت‌کنندگان در مناقصه باید تا ساعت ده صبح روز ۳۱ر۵ر۳۶ پیشنهادات خود رادر دو پاکت لاك‌ومهر شده الف وب تحویل دفتر فنی استانداری داده و رسید دریافت دارندپاکت الف محتوی اسناد و مدارك ودفترچه پیمان‌وبرك صلاحیت فنی و اسناد خزانه و یا رسید بانکی و یا ضمانتنامه بانکی باشد پاکت ب محتوی‌برك پیشنهادی که برمبنای قیمت های پایه اسفند ۲۵۳۵ و هزینه های بالاسری و باتوجه‌به‌نقشه و مشخصات مربوطه‌بطور خواناو باعدد‌وحروف نوشته شده باشد .

۶ـ پیشنهادات رسیده در ساعت ۱۲ روز ۳۱ر۵ر۳۶ با حضور کمیسیون مربوطه باز و قرائت خواهد شد حضور کلیه پیشنهاددهندگان درجلسه مناقصه آزاد خواهد بود.

۷ـ کمیسیون در رد و یا قبول یك یا کلیه پیشنهادات مختار است و به پیشنهاداتی که دیرتر از موعد مقرر در آگهی رسیده باشد ویا مشروط و یا مبهم و یا مخدوش و یا فاقد اسناد خزانه و یا رسید بانکی و یا ضمانتنامه باشد ترتیب اثر داده نخواهدشد .

۸ـ سپرده‌نفر اول و دوم و سوم تا انعقاد قرارداد در شهرداری باقی خواهد ماندوچنانچه نفر اول از تاریخ ابلاغ کتبی شهرداری ظرف مدت یکهفته از انعقاد قرارداد خودداری نماید سپرده او بنفع شهرداری ضبط خواهد شد ودر صورتیکه نفر دوم و سوم نیز حاضر به انعقاد قرارداد نشوند سپرده آنان نیز بنفع شهرداری ضبط خواهد شد .

۹ـ برنده مناقصه بایستی در موقع تنظیم و عقد پیمان معادل ده درصد کل مبلغ پیمان رابه عنوان تضمین حسن‌انجام کار تضمین بانکی ویا اسناد خزانه‌و یارسید بانکی‌مبنی برپرداخت مبلغ مزبور بحساب ۹۰۰۰۷ سپرده شهرداری شاهین‌شهر نزد بانك‌ملی ایران شعبه‌گزبرخوار بعنوان سپرده تحویل نمایند .

۱۰ـ شهرداری میتواند تا میزان ۲۵٪ بمبلغ کار اضافه و یا کسر نماید .

۱۱ـ مدت اجرای کار از تاریخ انعقاد قرارداد ظرف مدت پنج‌ماه خواهد بود .

۱۲ـ هرگونه هزینه ازقبیل هرنوع آگهی ـ مالیات‌ـ حق‌بیمه‌های اجتماعی کارگران‌وعوارض شهرداری وغیره بعهده برنده مناقصه میباشد.

۱۳ـ پرداخت هزینه کارهای انجام شده در قبال صورت وضعیت هائی خواهد بود که به گواهی‌مهندس ناظرودفترفنی استانداری‌رسیده باشد قابل پرداخت خواهد بود.

م‌الف ۷۹۶

شهردار شاهین‌شهر موسوی

اطلاعات بانوان

سه‌شنبه‌ها منتشر

میشود

دانشگاه تربیت معلم

دانشکده ادبیات وعلوم انسانی

پذیرش دانشجوی فوق‌لیسانس زبان وادبیات فارسی

دانشگاه تربیت‌معلم درسال تحصیلی ۳۶ـ۳۷ تعداد(۱۰) ده نفردانشجو برای فوق لیسانس رشته زبان و ادبیات فارسی باشرایط زیر می پذیرد :

۱ـ داشتن درجه لیسانس در رشته زبان و ادبیات فارسی
۲ـ داشتن میانگین حداقل ۳
۳ـ نداشتن شغل در سازمانهای دولتی
۴ـ حداکثر سن ۳۵ سال تاآغاز مهرماه ۲۵۳۶
۵ـ تنظیم و ارسال فرم بایست سفارشی تقاضا همراه بامدارک تاروزسه‌شنبه ۱ر۱ر۳۶ به خدمات آموزشی‌دانشگاه تربیت معلم‌ـ خیابان روزولت شماره ۴۹ به مدارکی که بعد از این تاریخ به پست داده شود ترتیب اثر داده نخواهد شدهم چنین مدارک ناقص قابل رسیدگی نخواهد بود.

مدارك :

۱ـ فتوکپی لیسانس
۲ـ فتوکپی شناسنامه
۳ـ تائید دانشگاه یا مدرسه عالی مبنی برداشتن‌میانگین ۳ـ چهار قطعه عکس ۴ × ۳ باذکر مشخصات‌درپشت آن‌ـ قبض رسید بانکی به مبلغ یکهزار ریال به حساب ۱۱۲۰۰ بانک بیمه ایران شعبه مرکزی (این مبلغ قابل برگشت نیست) برگ خاتمه خدمت یامعافیت معتبرـ برای فارغ‌التحصیلان خرداد ۳۴ مدرک فراغت از تحصیل به عنوان معافیت نظام کافی است.

مواد امتحان :

متون نثرو نظمـ تاریخ ادبیات و سبک شناسی ـ فنون ادبی
زبان عربی (ترجمه متن به فارسی)
زبان خارجه (ترجمه متن به فارسی‌ـ انگلیسی یا فرانسه)
توزیع کارت پنجشنبه ۱۰ شهریور ۳۶ـ ۹تا۱۲ ـ امتحان کتبی چهارشنبه ۱۶ شهریور از ۹ـ۱۲ تاریخ مصاحبه درهمان روز اعلام خواهد شد.

تقاضای شرکت درآزمون ورودی

اینجانب: نام خانوادگی. نام شماره شناسنامه
متولد (روز ماه سال)دارنده درجه لیسانس
در رشته که آدرس پستی من بشرح زیراست:
شهر خیابان پلاک کوی تلفن
داوطلب شرکت در آزمون ورودی دوره فوق لیسانس رشته زبان وادبیات فارسی دانشگاه تربیت معلم هستم و مدارک لازم را به شرح فوق ضمیمه کرده‌ام.
م‌الف ۱۰۲۱۹

محل امضای داوطلب

دانشگاه ملی ایران

آگهی پذیرش دانشجو برای دوره تربیت تکنیسین اودیومتری (سنجش شنوائی)

دانشکده پزشکی دانشگاه ملی ایران برای دوره تربیت تکنیسین اودیومتری (سنجش شنوائی) تعدادی دانشجو با شرایط زیر می پذیرد :

۱ـ دارا بودن گواهینامه ششم متوسطه طبیعی یاریاضی‌و برك شرکت در آزمون همگانی .
۲ـ سن حداقل ۱۸ سال و حداکثر ۳۰ سال
۳ـ در صورت مشمول بودن ارائه برك انجام خدمت‌وظیفه‌ویا معافی (غیر از معافیت پزشکی).
۴ـ آشنائی به‌زبان انگلیسی .

داوطلبان واجد شرائط میتوانند از تاریخ نشر این‌آگهی‌لغایت ۳۱ مرداد ماه جاری همه روزه از ساعت ۸ تا ۱۳ به جز روزهای پنجشنبه و جمعه‌بدردست داشتن مدارك زیر :

۱ـ فتوکپی شناسنامه یکبرك .
۲ـ فتوکپی گواهی‌نامه ششم متوسطه طبیعی یاریاضی‌وبرك نتیجه شرکت درآزمون همگانی یکبرك .
۳ـ عکس ۴ × ۳ـسه قطعه.
۴ـ فتوکپی برك وضع مشمولیت ـ یکبرك.
۵ـ رسید بانکی بمبلغ ۵۰۰ ریال که بحساب شماره۱۰۰۲ بانك ملی ایران شعبه اوین (دانشگاه ملی ایران)یا یکی از شعبه‌های بانك ملی ایران بنام این حساب واریزشده باشد .

برای ثبت‌نام به دفتر آموزش دانشکده پزشکی دانشگاه‌ملی ایران واقع در اوین مراجعه نمایند .

از بین داوطلبانیکه ثبت‌نام نموده‌اند کسانیکه از نظرشرایط کلی وجمع معدل گواهینامه ششم متوسطه و نمرات آزمون همگانی ارجحیت داشته باشند انتخاب و نتیجه آن‌در روز ۱۹ شهریور ماه جاری در دانشکده پزشکی دانشگاه‌ملی ایران برای مصاحبه اعلام خواهدشد .

با افرادیکه بنحو فوق انتخاب شوند از ساعت ۸ صبح‌روز دوشنبه ۲۱ شهریور ماه جاری در محل دانشکده‌پزشکی واقع در اوین مصاحبه بعمل خواهد آمد .

از قبولشدگان در مصاحبه پس‌از معاینه پزشکی وداشتن‌سلامت کامل بعنوان دانشجوی دوره‌تربیت‌تکنیسین اودیومتری ثبت‌نام بعمل خواهدآمد .

مدت تحصیل در دوره تربیت تکنیسین دو سال استو در پایان دوسال در صورت‌توفیق در کلیه امتحانات قبولشدگان بدریافت گواهی نامه فوق دیپلم در این رشته‌نائل‌خواهند شد .

دانشجویان میتوانند در مدت تحصیل در مقابل‌سپردن‌تعهد خدمت از مزایای آموزش رایگان استفاده نمایند وبه شهریه خودرا طبق آئین‌نامه وزارت علوم و آموزش عالی‌بپردازند .

دانشگاه ملی ایران

دانشگاه جندی شاپور

مرکزپزشکی جندیشاپور

آگهی‌پذیرش‌دانش‌آموزبهیاری

مرکز پزشکی جندیشاپور برای سال تحصیلی ۳۷ـ ۲۵۳۶ تعدادی دختر دانش‌آموز را جهت تحصیل در آموزشگاه بهیاری از طریق مسابقه کتبی ومصاحبه میپذیرد . داوطلبان می توانند مدارك زیر را باپست سفارشی ویا حضوری به آدرس مرکز پزشکی جندیشاپور آموزشگاه بهیاری طوری ارسال‌دارند که حداکثر تاتاریخ دهم شهریورماه ۲۵۳۶ دریافت شود

۱ـ فتوکپی مدرك تحصیلی دوم نظری ویا خدمات ۱ برك
۲ـ فتوکپی شناسنامه ۳ برك
۳ـ عکس ۴×۴،۶ قطعه
۴ـ رضایت نامه ولی

تاریخ امتحان کتبی ساعت ۱۰ صبح‌روزبیستم شهریور ماه ۲۵۳۶خواهدبود تاریخ‌انجام‌مصاحبه در همان روز باطلاع شرکت کنندگان خواهد رسید . داوطلبان باید دارای شرایط زیر باشند.

۱ـ داشتن سن‌حداقل۱۶ وحداکثر ۲۲ سال تمام
۲ـ برخورداری از سلامت جسم و روان

دوره تحصیلات بهیاری ۲ سال خواهد بودکه پس از اتمام دوره و موفقیت در امتحانات دانش آموزان موفق باخذ دیپلم بهیاری خواهند شد .در مدت تحصیل در سال اول ماهیانه مبلغ۶۰۰۰ ریال‌و در سال دوم ماهیانه مبلغ۸۰۰۰ ریال کمك هزینه تحصیلی به دانش آموزان پرداخت میشود. دانشگاه نسبت به تامین مسکن و ایاب و ذهاب دانش آموزان تعهدی نخواهد داشت .

مرکز پزشکی جندیشاپور

آگهی استخدام

نیروی هوائی شاهنشاهی تعدادی غیرنظامی را در تخصصهای مشروحه زیر باحقوق‌مکفی‌ومزایای قابل توجه به‌همکاری‌دعوت‌مینماید

۱ـ دکترا در روانشناسی و یا فوق لیسانس روان شناسی با تجربه جهت خدمت در دایره مشاوره و پژوهشهای روانی .
۲ـ دکترا در سنجش و اندازه گیری جهت‌خدمت در دایره مشاوره و پژوهشهای روانی
۳ـ لیسانس‌خدمات اجتماعی جهت خدمت در دایره مشاوره و پژوهشهای روانی .
۴ـ لیسانس روان شناسی جهت خدمت در دایره مشاوره و پژوهشهای روانی .
۵ـ فوق لیسانس‌حقوق و یالیسانس باتجربه.
۶ـ مهندس الکترونیك .
۷ـ مهندس کامپیوتر (لیسانس‌وفوق‌لیسانس ویا علوم وابسته‌به‌آن با تجربه علمی‌و عملی در رشته های برنامه نویسی یاتجزیه وتحلیل).
۸ـ لیسانس علوم(اداری . مدیریت . تعلیم و تربیت)
۹ـ لیسانس بازرگانی و حسابداری.
۱۰ـ سکرتر و ماشین نویس فارسی و لاتین (دیپلمه).
۱۱ـ پانچیست و برنامه نویس کامپیوتر .
۱۲ـ طراح و خطاط .
۱۳ـ نرس مربی جهت خدمت در مدرسه عالی پرستاری .
۱۴ـ دارندگان دیپلم کامل متوسطه(دختروپسر)که‌بزبان‌انگلیسی‌وفرانسه‌آشنائی‌داشته‌وپس از آموزش کوتاه مدت ازطریق نیروی هوائی‌جهت مهمانداری هواپیما .
۱۵ـ دارندگان دیپلم کامل متوسطه جهت‌طی آموزش منشیگری و کارمند اداری.
۱۶ـ متخصص نشریات دارای دیپلم روزنامه نگاری و آشنائی کامل به غلط گیری و میزانپاژ مطالب چاپی.

داوطلبان واجد شرایط میتوانند با دردست داشتن شناسنامه و مدرك تحصیلی همه روزه باستثناء پنجشنبه و تعطیلات رسمی از ساعت۸ الی۱۱بستاد فرماندهی نیروی هوائی‌شاهنشاهی (مدیریت کارگزینی . غیرنظامیان)واقع درخیابان فرح‌آباد ژاله مراجعه نمایند .

نیروی هوائی شاهنشاهی

آگهی نام نویسی دوره بیستم کلاسهای آزاد دوره‌شبانه‌دانشگاه‌تهران

دوره شبانه دانشگاه تهران بمنظور افزایش سطح دانش‌افراد علاقمند بفراگیری مباحث نوین علمی وفنی در دوره بیستم که از دوم مهر ماه ۲۵۳۶ شروع خواهد شد برای دروس زیر داوطلب می پذیرد :

۱ـ حسابداری قسمت اول	۴۵ ساعت	دروس نظری
۲ـ حسابداری قسمت دوم (۱)	۴۵ «	« «
۳ـ حسابداری صنعتی قسمت‌اول (۲)	۴۵ «	« «
۴ـ حسابداری صنعتی قسمت دوم (۳)	۴۵ «	« «
۵ـ حسابداری بازرگانی ۱ (۲)	۴۵ ساعت	« «
۶ـ حسابداری بازرگانی ۲ (۵)	۴۵ «	« «
۷ـ حسابداری شرکتها (۶)	۴۵ «	« «
۸ـ تجزیه وتحلیل‌صورتهای مالی (۷)	۴۵ «	« «
۹ـ حسابرسی ۱	۴۵ «	« «
۱۰ـ حسابرسی ۲	۴۵ «	« «
۱۱ـ حسابداری در مدیریت	۴۵ «	« «
۱۲ـ مکاتبات بازرگانی بزبان لاتین	۳۰ ساعت	« «
۱۳ـ آشنائی با اصول کامپیوتر	۳۰ «	دروس کامپیوتر
۱۴ـ برنامه‌نویسی فرترن مقدماتی	۴۵ «	« «
۱۵ـ برنامه‌نویسی فرترن پیشرفته	۴۵ «	« «
۱۶ـ برنامه‌نویسی کوبل مقدماتی	۴۵ «	« «
۱۷ـ برنامه‌نویسی کوبل پیشرفته	۴۵ «	« «
۱۸ـ برنامه‌نویسی بزبان PL/1	۴۵ «	« «
۱۹ـ آشنائی بازبان اسمبلر ماشینهای ۳۷۰	۴۵ ساعت	« «
۲۰ـبرنامه نویسی بزبان BASIC	۴۵ «	« «
۲۱ـ اپراتوری ماشینهای کامپیوتر ۳۷۰	۴۵ «	« «
۲۲ـ اصول ساختمان کامپیوترهای دیجیتال	۴۵ «	« «
۲۳ـ نقشه برداری و مساحی ۱	۴۵ «	دروس‌فنی و هنری
۲۴ـ نقشه‌برداری ومساحی ۲	۴۵ «	« «
۲۵ـ نقشه‌کشی مقدماتی	۴۵ «	« «
۲۶ـ نقشه‌کشی پیشرفته	۴۵ «	« «
۲۷ـ طراحی و نقاشی ۱	۳۰ ساعت	« «
۲۸ـ طراحی و نقاشی ۲	۳۰ «	« «
۲۹ـ دکوراسیون و معماری داخلی ۱	۴۵ «	« «
۳۰ـ دکوراسیون و معماری داخلی ۲	۴۵ «	« «
۳۱ـ جامعه‌شناسی هنر	۳۰ «	« «
۳۲ـ فن‌عکاسی	۳۰ «	« «
۳۳ـ تئاتر وفنون هنرپیشگی	۴۵ «	« «
۳۴ـ منشیگری	۴۵ «	« «
۳۵ـ تکنیك تلویزیون و رادیو	۴۵ «	« «
۳۶ـ تلویزیون رنگی	۳۰ «	« «
۳۷ـ تکنولوژیست رادیولوژی	۳۰ ساعت	« «
۳۸ـ اصول ومبانی مدیریت	۴۵ ساعت	دروس نظری
۳۹ـ مدیریت کارگزینی (منابع‌انسانی)	۴۵ «	« «
۴۰ـ مدیریت بازرگانی و صنعتی ۱	۳۰ «	
۴۱ـ مدیریت بازرگانی وصنعتی ۲	۳۰ «	
۴۲ـ اداره امور دفتری و بایگانی ۱	۳۰ «	
۴۳ـ اداره امور دفتری و بایگانی ۲	۳۰ «	
۴۴ـ مدیریت فروش و روشهای جدیدآن	۳۰ «	
۴۵ـ طبقه‌بندی مشاغل (کارمندی‌وکارگری)	۴۵ ساعت	
۴۶ـ سیستمهای انبارداری	۳۰ «	
۴۷ـ بازاریابی	۳۰ «	
۴۸ـ روش تحقیق	۳۰ «	« «
۴۹ـ اصول آمار	۴۵ ساعت	
۵۰ـ کتابداری	۴۵ ساعت	
۵۱ـ روزنامه‌نگاری و روابط عمومی	۳۰ «	
۵۲ـ ارتباط انسانی و وسائل ارتباط جمعی	۴۵ «	
۵۳ـ تکنولوژی آموزشی	۴۵ «	
۵۴ـ بهداشت روان	۴۵ «	
۵۵ـ پرورش گل	۳۰ «	
۵۶ـ پرورش طیور	۳۰ «	
۵۷ـ خاك‌شناسی کشاورزی	۳۰ «	
۵۸ـ زبان انگلیسی دوره‌های مقدماتی‌ـمتوسط پیشرفته	۴۵ ساعت	« «
۵۹ـزبان‌فرانسه دوره‌مقدماتی‌ـمتوسط ـپیشرفته	۳۰ «	

شرایط نام‌نویسی و انتخاب درس

۱ـ از داوطلبان شرکت در کلاس های زبان قبل‌ازشروع‌کلاس‌امتحان طبقه‌بندی بعمل‌خواهد آمد

۲ـ نام نویسی از طریق پست و از تاریخ ۱۷ امرداد لغایت ۱۵ شهریور بعمل می آید .

۳ـ شروع کلاسها از دوم مهرماه و به‌مدت ۱۵ هفته در محوطه دانشگاه تهران ادامه‌خواهد داشت

۴ـ از داوطلبان‌دروس بالادعوت میشودبرای دریافت فرم ثبت‌نام و دفترچه راهنمای‌تحصیلی کلاسهای آزاد و بمنظور کسب اطلاعات‌بیشتر همه روزه صبح و بعدازظهر باستثنای‌پنجشنبه و روزهای تعطیل بدفتر کلاسهای آزاد دوره شبانه واقع در خیابان ۲۱ آذر کوچه راهنما مراجعه نمایند .

م‌الف ۱۰۹۴۱

آگهی مسابقه ورودی دانشکده نقشه برداری (وابسته به سازمان جغرافیائی کشور) برای دوره لیسانس مهندسی نقشه برداری

دانشکده نقشه برداری برای دوره لیسانس (تکمیلی) نقشه برداری در نیمسال اول تحصیلی ۲۵۳۷ ـ ۲۵۳۶ از بین قبول شدگان در امتحانات ورودی (کسانیکه معدل نمرات آنها در امتحانات ورودی بیشتر از ۱۰ باشد) تعدادی دانشجو با شرایط زیر می‌پذیرد

شرایط داوطلبان:

۱ـ دارا بودن گواهینامه فوق دیپلم در رشته نقشه برداری یا کارتوگرافی .

۲ـ داشتن گواهی حداقل دو سال سابقه کار دررشته نقشه برداری یا کارتوگرافی بعدازگرفتن مدرک فوق دیپلم (این گواهی از طرف دانشکده نقشه برداری رسیدگی و در صورت تائید به‌آن ترتیب اثر داده خواهد شد.)

۳ـ انجام خدمت زیر پرچم یا دارا بودن معافیت غیر پزشکی.

شرایط تحصیل :

۱ـ مدت تحصیل ۲سال تحصیلی و تمام وقت (صبح وعصر) بوده و درمدت تابستان دوماه عملیات کارآموزی خواهند داشت و دانشجو ملزم‌برعایت برنامه‌تنظیم‌شده‌ازطرف دانشکده می‌باشد .

۲ـ فارغ‌التحصیلان به اخذ مدرک لیسانس در رشته نقشه‌برداری نائل خواهند شد .

۳ـ میزان شهریه سالانه بالغ بر ۱۳۰۰۰۰ ریال(یکصدوسی هزار ریال می‌باشد). کمدر صورت سپردن تعهدخدمت دانشجویان می‌توانند از فرمان آموزش رایگان استفاده‌کرده از پرداخت شهریه معاف گردند.

۴ـ داوطلبانی که‌کارمند سازمان های دولتی‌می‌باشند باید موافقت کتبی موسسه‌ای راکه در اشتغال دارند ،مبنی براجازه ادامه تحصیل آنان بطور تمام وقت به دانشکده نقشه‌برداری ارائه دهند. درغیر اینصورت دانشکده از ثبت نام ایشان خودداری خواهد کرد .

مواد امتحانی و تاریخ امتحان :

مواد امتحانی ـریاضیات ـ فتوگرامتری ـ نقشه‌برداری عمومی در حدود فوق دیپلم نقشه برداری می‌باشد . و امتحان ورودی درروز جمعه ۱۸ر۶ر۲۵۳۶ در ساعت ۹الی ۱۲ در محل دانشکده برگزار خواهد شد .

دریافت کارت ورودی :

داوطلبان باید برای دریافت کارت ورود بجلسه‌آزمون ازساعت ۸الی۱۲ روزهای ۱۶ و ۱۷ شهریور ماه‌سال جاری به‌دفتر دانشکده واقع در میدان شهیاد جاده فرودگاه‌مهرآباد مراجعه نمایند .

ثبت نام داوطلبان :

برای ثبت‌نام و شرکت در مسابقه ورودی بایددرخواست مندرج دراین آگهی را تکمیل و به ضمیمه مدارک لازم جهت ثبت‌نام بایست یاشخص بدانشکده طوری ارسال دارند که حداکثر تاآخر وقت اداری دوشنبه ۱۴ شهریور ماه به‌دفتر دانشکده نقشه‌برداری بنشانی صندوق پستی ۱۸۴۴دانشکده نقشه‌برداری برسد. به‌مدارکی کهبعد از مهلت مقرر رسیده باشد ترتیب اثر داده نخواهد شد.

دانشکده نقشه برداری

برگ درخواست ثبت نام دوره لیسانس دانشکده نقشه‌برداری

اینجانب دارای نام خانوادگی ـــــــ نام ـــــــ شماره شناسنامه ـــــــ صادره از ـــــــ دارای گواهینامه ـــــــ

فوق دیپلم در رشته نقشه برداری / کارتوگرافی تقاضای ثبت نام و شرکت در مسابقه ورودی‌دوره لیسانس نقشه برداری را دارم مدارکی که همراه‌این برگ ارسال میدارم بشرح زیر است .

۱ـ فتوکپی گواهینامه فوق دیپلم یک برگ

۲ـ رونوشت یا فتوکپی شناسنامه یک برگ

۳ـ عکس ۴×۳ که‌نام و نام خانوادگی و شماره شناسنامه و محل صدور خودم را در پشت آنها نوشته‌ام‌دو قطعه.

۴ـ رسید بانکی بمبلغ ۱۰۰۰ ریال به حساب جاری شماره ۹۰۰۲۴ بانک ملی ایران شعبه شهیاد .

۵ـ گواهی لااقل دوسال سابقه خدمت در رشته‌نقشه برداری یا کارتوگرافی .

۶ـ موافقت کتبی موسسه‌ای که داوطلب درآن‌اشتغال دارد باادامه تحصیل داوطلب بطور تمام وقت بمدت حداقل ۲سال تحصیلی بعنوان دانشکده نقشه‌برداری .

۷ـ فتوکپی برگ پایان خدمت یامعافی دائم غیرپزشکی.

م‌الف ۱۱۶۴۶

نشانی: شهر ـــــــ خیابان ـــــــ کوچه ـــــــ پلاک ـــــــ شماره تلفن ـــــــ

تاریخ ـــــــ محل امضاء داوطلب

دانشگاه اصفهان

آگهی پذیرش دانشجو برای دوره‌های فوق لیسانس (M.S.) در رشته‌های باغبانی ـ بیوشیمی ـ پاتوبیولژی وفیزیولژی

دانشگاه اصفهان تعدادی دانشجو برای دوره‌های دانشوری (فوق لیسانس) در رشته‌های باغبانی ـ بیوشیمی ـ پاتوبیولوژی وفیزیولوژی از طریق مسابقه و مصاحبه باشرایط زیر میپذیرد :

۱ـ مجاز بودن برای ادامه تحصیل از نظر وظیفه عمومی یا خدمات اجتماعی زنان .

۲ـ داشتن حداقل میانگین کل۳ و یا معادل آن در نظامهای دیگر نمره گذاری .

۳ـ آشنائی کافی بزبان انگلیسی .

مدارک لازم و تاریخ‌ثبت نام

۱ـ اصل‌یا فتوکپی آخرین مدرک تحصیلی‌به انضمام ریز نمرات با قید میانگین کل.

۲ـ اصل یا فتوکپی کارت پایان خدمت و یا مجوز ثبت نام از مراجع مربوط

۳ـ یکبرگ فتوکپی برگ اول شناسنامه .

۴ـ فیش بانکی بمبلغ یکهزار ریال بحساب شماره ۳۵ بانک‌عمران شعبه دانشگاه اصفهان که غیر قابل استرداد میباشد .

۵ـ سه قطعه عکس ۳×۴

۶ـ دانشنامه مورد قبول برای هریک ازرشته های تحصیلی بشرح زیر میباشد.

برای رشته باغبانی دانشنامه لیسانس در یکی از رشته های گیاه شناسی ـ کشاورزی عمومی ـباغبانی ـزراعت‌و اصلاح نباتات ـگیاه پزشکی ـ جنگل ـ آبوخاک ـآبیاری‌ـمنابع‌طبیعی و ترویج کشاورزی .

برای رشته بیوشیمی دانشنامه دکترای پزشکی ـ داروسازی و یا دانشنامه لیسانس زیست شناسی ـ شیمی ـ بیوشیمی ـعلوم آزمایشگاهی و یا تغذیه

برای رشته های‌پاتوبیولژی دانشنامه‌دکترای پزشکی ـدارو سازی ـ دامپزشکی و یادانشنامه لیسانس علوم آزمایشگاهی ـ زیست شناسی و یا میکربشناسی .

برای رشته فیزیولژی دانشنامه دکترای پزشکی ـ دارو سازی و یا دامپزشکی و یا دانشنامه لیسانس علوم آزمایشگاهی ـ زیست شناسی ـ بیوشیمی ـمیکروبیولژی ـ لیسانس پایه پزشکی .

داوطلبان با دردست داشتن مدارک فوق باید حداکثر تا پایان وقت اداری روز ۱۲ شهریور ماه ۳۶ به امور آموزشی دانشگاه اصفهان واقع در هزار جریب مراجعه نمایند و کارت شرکت در مسابقه را دریافت دارند مسابقه گزینش دانشجو در روز ۱۴ شهریور ماه صورت میگیرد

یاد آوری

تحصیل در رشته فوق لیسانس بطور تمام وقت خواهد بود و پذیرفته شدگانیکه کارمند دولت میباشند بایستی موافقت بدون قید و شرط اداره مربوطه را برای ادامه تحصیل‌ارائه دهند .

آگهی پذیرش دانشجو برای دورهٔ فوق لیسانس رشتهٔ نقشه برداری دانشکده نقشه برداری در سال ۳۷-۳۶

دانشکده نقشه‌برداری برای رشته فوق‌لیسانس نقشه‌برداری درسال تحصیلی ۳۷ـ۳۶ حداکثر ۲۰ دانشجو از راه مسابقه ورودی و مصاحبه‌می‌پذیرد. (باشرایطزیر):

الف : لیسانس قابل قبول برای این رشته:

دارا بودن دانشنامه لیسانس فیزیک‌یاریاضی از یکی از دانشکده های علوم داخلی‌یا خارجی و یا داشتن دانشنامه مهندسی راه و ساختمان از دانشگاه تهران ، دانشکده علم و صنعت ، پلی‌تکنیک .

ب ـ میانگین قابل قبول :

میانگین داوطلبان نباید از ۲٫۵ یا معادل‌آن در نظام های دیگر نمره گذاری طبق آئین نامه تبدیل میانگین سابق به جدید مصوب وزارت علوم و آموزش عالی کمتر باشد .

ج ـ مدارک لازم :

۱ـ فتوکپی‌دانشنامه یا گواهی نامه موقت لیسانس‌ودرصورتیکه مدارک از یکی‌از دانشگاه های‌خارج از کشور باشد ارزشیابی وزارت‌علوم و آموزش عالی لازم است .

۲ـ (۶ قطعه عکس ۴×۳)

۳ـ فتوکپی دفترچه‌خاتمه‌خدمت وظیفه‌عمومی یا معافیت دائم غیر پزشکی .

تبصره : فارغ‌التحصیلان خردادماه ۲۵۳۶که از معافیت تحصیلی استفاده کرده‌اند بشرطی‌که سن آنان از ۲۸ سال تجاوز نکند می توانند کماکان از معافیت تحصیلی استفاده نمایند.

۴ـ دو برگ رونوشت یا فتوکپی شناسنامه.

ـ مهلت ثبت نام و تاریخ‌برگزاری امتحان: داوطلبان واجد شرایط می توانند ازتاریخ‌انتشار این آگهی مدارک لازم را حداکثر تا دهم‌شهریور ماه به دفتر دانشکده برسانند . یاشخصا تسلیم نمایند به مدارک ناقص یا مدارکی که‌پس از این تاریخ برسد ترتیب اثر داده نخواهد شد.

۵ـ داوطلبان باید مبلغ یکهزار ریال به‌حساب شماره ۹۰۰۲۴ بانک ملی ایران شعبه شهیاد واریز نمایند و رسید آنرا همراه مدارک ارسال دارند . تاریخ برگزاری امتحان روز جمعه ۱۸ شهریور ماه جاری ساعت ۹½ خواهد بود.

داوطلبان می توانندبرای دریافت‌کارت‌ورودی به‌جلسه امتحان روز های ۱۶ و۱۷ شهریور به دفتر آموزش دانشکده نقشه برداری واقع‌در میدان شهیاد جاده قدیم مهرآباد مراجعه‌نمایند

محل آزمایش : دانشکده نقشه برداری

مواد آزمایش ریاضی . فیزیک . زبان خارجی م‌الف ۱۱۶۴۶

برگ درخواست شرکت درمسابقه

نام خانوادگی ـــــــ نام ـــــــ شماره شناسنامه ـــــــ محل صدور ـــــــ

نوع لیسانس ـــــــ از ـــــــ میانگین ـــــــ تاریخ تولد ـــــــ

وضع نظام وظیفه ـــــــ نشانی کامل و شماره تلفن ـــــــ

محل امضاء

دانشکده نقشه برداری

آگهی پذیرش دانشجو آموزشگاه عالی پرستاری نیروی زمینی شاهنشاهی

آموزشگاه عالی‌پرستاری نیروی زمینی شاهنشاهی تعدادی داوطلب دختر با شرایط وامتیازات زیر میپذیرد:

شرایط :

تابعیت دولت شاهنشاهی ایران و دارابودن شرایط پذیرش برابر صفحه ۱۴۹ دفترچه راهنمای سازمان سنجش آموزش کشور و نداشتن همسر و اولاد و سپردن تعهد مبنی برعدم ازدواج درمدت تحصیل در آموزشگاه .

امتیازات :

دانشجویان در تمام مدت تحصیل شبانه روزی و درسال اول ماهیانه ۲۰۰۰ ریال و در سال دوم ۲۵۰۰ ریال ودر سال سوم ۳۰۰۰ ریال کمک هزینه تحصیلی دریافت مینمایند و فارغ‌التحصیلان بدریافت گواهینامه عالی پرستاری (لیسانس) سرافراز میگردند و حقوق و ترفیعات آنان تابع آئین‌نامه استخدام کارمندان ارتش شاهنشاهی میباشد .

داوطلبان میتوانند بمنظور ارائه مدارک لازم و کسب اطلاعات بیشتر وثبت نام‌همه روزه در ساعات اداری از تاریخ درج آگهی تاسه‌شنبه ۸ر۶ر۲۵۳۶ باستثناء ایام تعطیل به آموزشگاه عالی پرستاری نیروی زمینی شاهنشاهی به نشانی خیابان کورش‌کبیر انتهای خیابان کاج جنب‌بیمارستان لیلا پهلوی مراجعه نمایند .

م‌الف ۱۱۳۳۳

اداره بهداری نیروی زمینی شاهنشاهی

آگهی دانشسرای عالی فنی بابل

ذخیره‌های فوق دیپلم برای لیسانس آموزش فنی

نامبردگان زیر که درمسابقهٔ ورودی دورهٔ لیسانس آموزش‌فنی سال ۲۵۳۵ شرکت‌نموده وبعنوان‌ذخیره در لیست قبولشدگان بوده‌اند می توانند جهت مصاحبه و ثبت‌نام‌ازاین تاریخ تا پایان ساعت اداری روز چهاردهم شهریورماه با دردست داشتن مدارک به دانشسرای عالی فنی بابل مراجعه نمایند . شاغلین دروزارت‌آموزش و پرورش بشرطی می توانندمراجعه نمایند که دارای شرایط بخشنامه ۶۰ر۱د مورخ۶ر۴ر۲۵۳۶ وسایر دستورالعمل های مربوط به‌ماموریت‌تحصیلی کارکنان‌وزارت آموزش وپرورش باشند .

مدارک لازم :

۱ـ ۸قطعه عکس ۴×۳که در سال جاری گرفته شده‌باشد.

۲ـ اصل مدرک پایان تحصیلات فوق دیپلم.

۳ـ آخرین حکم اداری برای شاغلین در وزارت‌آموزش و پرورش .

سایر مدارک لازم پس‌از مصاحبه وانتخاب نهائی دریافت خواهدشد.

ذخیره‌های دبیری مکانیک

علی اصغر صمدی ، حسینعلی برادران اصفهانی ،علی اکبر مرکزی ،داریوش خامنه ابوالقاسم راسخ نژاد ،محمود کازرانی،رسول افشار، محمدصادق‌فرهمندهارمی، جوادجوادزاده، حسین ذوالفقاری ،سید مهدی دیبا، ابوالقاسم کیومرثی، علی اخلاقی فیض آثار، حسین رضائی .

ذخیره‌های دبیری برق

جواد سروری ، مرتضی خرم‌شکوه ،غلامحسین تابنده‌جو، بهمن امین، وهاب پرویزی میلانی، محمود ایزدی ، سیروس نوشادی ،حمید مردوخ‌روحانی ،غلامرضا جنك دیده ، ابوالقاسم مبارکی مقدم، محمد تقی بیگدلی ، حسین قلعه‌نوی، علی مزجی.

ذخیره های دبیری ساختمان

صدق ارجمند، هوشنك محبت حبیب‌آبادی ،مجتبی‌باطومچی، خسرو نیکخو ،عبداله صدیقی ، میرخلیل غدیری، محمد جواد نیك‌پی صومعه‌سرائی ،سیاوش نوری ، حسن‌رنجبر،علی‌اکبر اسفندیاری، گوهرتاج رحمانیان ، سیدحمید بنی جمالی، نعمت‌اله پورمقدم ، صمد منظور .

دانشسرای عالی فنی بابل

آگهی استخدام

هتل رویال استوریا جهت پیشبرد و بهبود سرویس آشپزخانه به یك سرآشپز و دو نفر آشپز درجه اول که دارای تجربه کافی و سابقه کار در یکی از هتلهای درجه یك امریکا ـاروپا و یا شرق دور باشند نیازمند است ضمنا مسکن‌وکلیه‌تسهیلات‌رفاهی‌واجدین‌شرایطازطرف هتل فراهم خواهد شد . متقاضیان میتوانند در اهواز با تلفنهای ۹۵ ـ۲۰۰۹۱ مدیریت هتل تماس حاصل نمایند .

جان پرویز ـ مدیر هتل

اطلاعات بانوان

سه‌شنبه‌ها منتشر میشود

اطلاعیه آموزشگاه بهیاری پارس اهواز

بیمارستان پارس اهواز جهت‌آموزشگاه بهیاری‌در سال تحصیلی ۲۵۳۶ـ۳۷ تعدادی داوطلب‌که واجد شرایط ذیل باشنداز‌طریق‌مسابقه ومصاحبه‌میپذیرد

۱ـ داشتن مدرك تحصیلی سال‌دوم دبیرستان نظام جدید یا چهارم دبیرستان نام قدیم

۲ـ سن بین ۱۶ تا ۲۲ سال

۳ـ داشتن برك خاتمه خدمت‌یا معافیت خدمت‌وظیفه برای(مشمولان پسر)

۴ـ یك برك فتوکپی شناسنامه

۵ـ دو قطعه عکس ۴×۶

۶ـ رسید بانکی مبنی برپرداخت مبلغ ۷۰۰ ریال(هفتصد ریال)ببانك ملی ایران شعبه اهواز به حساب شماره ۱۲۶۵۵ بیمارستان پارس و دریافت فیش مربوط و ضمیمه نمودن آن بمدارك دیگر

توضیحات :

۱ـ درصورت عدم پذیرش وجه سپرده مسترد نخواهد شد .

۲ـ تعهد خدمت برابر مدت تحصیل خواهد بود (دوسال)

۳ـ پذیرفته شدگان در مدت تحصیل کمك هزینه تحصیلی دریافت خواهند داشت و از سرویس بیمارستان وغذا استفاده خواهند نمود

۴ـ امتحان ورودی روز دهم‌شهریورماه ساعت ده صبح درمحل بیمارستان پارس اهواز بعمل‌خواهدآمد .

داوطلبان بایستی برای دریافت کارت ورود به جلسه روز هشتم شهریورماه به محل بیمارستان پارس اهواز مراجعه نمایند .

آگهی مناقصه شماره ۱۵

سازمان هواپیمائی کشوری خرید یکدستگاه تانکر آب به حجم ۱۰۰متر مکعب و بارتفاع ۱۸ متر و تلمبه‌های مربوطه و ساختمان وکلیه‌وسایر متعلقات آنرا برای فرودگاه اهواز به مناقصه میگذارد.

داوطلبان جهت اخذ مشخصات فنی و شرایط مناقصه ونمونه‌قرارداد باداره کار پردازی و خدمات سازمان هواپیمائی کشوری واقع در خیابان شاهرضا روبروی دانشگاه تهران نبش خیابان دانشگاه مراجعه نمایند پیشنهاد دهندگان بایدمبلغ ۲۵۰۰۰۰ ریال ضمانت نامه بانکی که‌مدت‌یکماه اعتبار داشته و قابل تمدید نیزباشد بعنوان سپرده در مناقصه ضمیمه پیشنهادات خود نمایند ، پیشنهاد و نمونه قرارداد باید امضاء و در پاکت لاك و مهر شده که‌روی آن عبارت (مربوط بخریدیکدستگاه‌تانکر آب) قید شده باشد تا ساعت ۱۰ صبح روز ۶ر۶ر۲۵۳۶ به دبیر خانه سازمان هواپیمائی کشوری تسلیم‌و رسید دریافت دارند ، به‌پیشنهادات فاقد سپرده و مبهم و مخدوش و یا پیشنهاداتی که پس از انقضاء موعد مقرر برسد ترتیب اثر داده نخواهد شد .

سازمان هواپیمائی کشوری در رد یا قبول یك یا کلیه پیشنهادات مختار است ، پیشنهادات رسیده در ساعت۱۰ صبح روز ۷ر۶ر۲۵۳۶در اداره کارپردازی وخدمات بازوقرائت خواهد شد حضور پیشنهاد دهندگان در جلسه آزاد میباشد . م‌الف ۱۱۶۵۰

سازمان هواپیمائی کشوری

آگهی پذیرش دانشجو برای دوره دکتری اقتصاد

دانشکده اقتصاد دانشگاه تهران طبق اصول کلی دوره های دکتری برای دوره دکتری رشته اقتصاد در سال تحصیلی ۳۷ـ۳۶ تعدادی دانشجو از طریق مسابقه و مصاحبه می پذیرد :

شرایط لازم :

داشتن مدرك فوق لیسانس یا بالاتر در رشته اقتصاد از دانشگاهها یا موسسات عالی داخلی یا خارجی که ازنظر دانشگاه تهران معتبرشناخته شده باشند ، مشروط برآنکه میانگین کل نمره های داوطلب در دوره فوق‌لیسانس از ۳ یا معادل آن در نظامهای دیگر نمره گذاری طبق آئین‌نامه تبدیل میانگین کمتر نباشد .

مدارك لازم :

۱ـ فتوکپی مدرك فوق‌لیسانس در رشته‌اقتصاد (درصورتیکه مدرك تحصیلی از دانشگاههای‌خارج باشد تائید وزارت علوم وآموزش عالی‌ضرورت است) .
۲ـ ۲ قطعه عکس ۴ × ۳
۳ـ فتوکپی یا رونوشت شناسنامه یکبرك
۴ـ فیش بانکی مبنی بر پرداخت ۱۰۰۰ ریال بحساب ۱۰۸۴ دانشگاه در بانك مرکزی ـ ایران یا توسط یکی از شعب بانك ملی ایران
۵ـ فتوکپی‌دفترچه خاتمه خدمت‌یا معافیت‌دائم

مدت ثبت‌نام :

داوطلبان میتوانند در روزهای سه‌شنبه ۸ و چهارشنبه ۹ شهریور ۲۵۳۶ از ساعت ۸ الی ۱۲ جهت ثبت‌نام و کسب اطلاع بیشتر به‌آموزش دانشکده اقتصاد واقع در خیابان امیرآباد‌ـشمالی مراجعه نمایند . تاریخ‌و برنامه امتحان بعدا در دانشکده اعلام خواهد شد .

دانشگاه تهران

آموزشگاه عالی خدمات اجتماعی

برای دوره دانشیابی (لیسانس) دانشجو می‌پذیرد

شرکت کنندگان در آزمایش همگانی تیر ماه ۲۵۳۶ شاهنشاهی که به حرفه مددکاری اجتماعی علاقمند باشند باتوجه به شرایط مندرج درصفحات ۱۳۲ و ۱۳۳ «راهنمای‌داوطلبان ورودبه‌آموزش عالی» می‌توانند تا پایان روز سه‌شنبه ۸ر۶ر۳۶ مدارك خود را به شرح زیر منحصرا به وسیله پست سفارشی به دفتر آموزشگاه عالی خدمات اجتماعی تهران ـ صندوق‌پستی ۲۸۵۱ ارسال‌دارند:

۱ـ فتوکپی کارنامه آزمایش همگانی سال‌جاری
۲ـ دوقطعه عکس که در پشت آنها مشخصات داوطلب نوشته شده باشد ، ضمنا پاکت محتوی مدارك داوطلبان باید به شکل زیر پشت‌نویسی شود .

نام و نام خانوادگی : نشانی شماره تلفن نمره کل در آزمایش همگانی

به مدارکی که تا پایان مهلت مقرربه‌پست‌تحویل داده نشود و مدارك ناقص و یا پاکت هائی که پشت‌نویسی آن کامل نباشد ترتیب‌اثر داده نخواهد شد .

نحوه پذیرش :

آموزشگاه تعداد (۴۰۰) نفر از داوطلبانی راکه در آزمایش همگانی دارای نمره کل بالاتری‌باشند بوسیله آگهی‌اسامی آنهابدر روزنامه برای‌مصاحبه دعوت می‌کند .

آموزشگاه تعداد دانشجوی مورد نیاز خود را با توجه‌به بندچهارم شرایط اختصاصی(راهنمای داوطلبان ورود به آموزش عالی) از بین‌مصاحبه شدگان که رتبه های بالاتری‌را احراز کرده‌باشند انتخاب و برای ثبت‌نام جهت ادامه تحصیل‌دعوت می‌کند .

آموزشگاه عالی خدمات اجتماعی

آگهی پذیرش دستیار در مرکز پزشکی رضاپهلوی

مرکز پزشکی رضاپهلوی برای رشته‌های اعصاب اطفال، بیهوشی ، پاتولژی ، جراحی اعصاب ، جراحی عمومی ،چشم پزشکی ،داخلی ، رادیولژی، ارتوپدی ، رادیوتراپی ، زنان و مامائی از طریق مسابقه کتبی و مصاحبه دستیار میپذیرد.

مدارك لازم جهت ثبت‌نام درمسابقه دستیاری:
۱ـ عکس ۴ × ۶ سه قطعه.
۲ـ یکبرك فتوکپی دیپلم دکترای پزشکی.
۳ ـیکبرك فتوکپی ویارونوشت شناسنامه .
۴ـ یکبرك فتوکپی معافیت از خدمت وظیفه یاگذراندن دوره خدمت سربازی.
۵ـ فیش بانکی به مبلغ ۲۰۰۰ریال به‌حساب شماره۳۶۹۲ بانك ملی ،شعبه تجریش.

داوطلبان با دردست داشتن مدارك فوق میتوانند تاپایان مرداد ماه به منظور ثبت‌نام بدفتر آموزش مرکز پزشکی‌رضا پهلوی «تجریش »مراجعه نمایند یمدارك خودرا حتما با ذکر رشته مورد نظر باپست ارسال دارندپذیرفته شدگان در امتحان و مصاحبه باسمت دستیار سال اول در بخشهای‌مربوطه انجام وظیفه خواهند نمودوورود آنها بسالهای بعدمنوط به‌حسن انجام کارو موفقیت در گذراندن شرائط ارتقاء است.

امتحان در روز جمعه ۱۱ شهریورماه ۲۵۳۶ ساعت۸صبح درمرکز پزشکی رضا پهلوی برگزار میگردد .کارت ورودبه جلسه روز پنجشنبه ۱۰ شهریورماه توزیع خواهد شد.

مرکز پزشکی رضا پهلوی

آگهی استخدام

شرکت برق منطقه‌ای تهران‌به تعدادی کارگر متخصص‌درامرچاپ متصدی دوربین وزیراکس که‌واجد شرایط زیر باشند نیاز دارد

۱ـ تابعیت دولت ایران
۲ـ داشتن برك معافیت یا دفترچه پایان خدمت زیر پرچم
۳ـ داشتن حداقل مدرك تحصیلی ششم‌ابتدائی داوطلبان میتوانند فرم زیر را تکمیل نموده با دو قطعه‌عکس ۴ × ۳حداکثر تا تاریخ۲۵ر۵ر۳۶ بامور کارکنان شرکت برق منطقه‌ای تهران واقع درخیابان تخت‌طاووس چهارراه فرح ارسال‌دارند از داوطلبان حائز شرایط جهت شرکت درمصاحبه استخدامی کتبا دعوت بعمل خواهد آمد . م‌الف ۱۱۶۴۴

نام نام خانوادگی تاریخ تولد
شماره‌شناسنامه ومحل‌صدور وضع خدمت
آخرین مدرك تحصیلی تلفن
نشانی کامل محل اقامت

آگهی استخدام رسمی

استانداری فارس طبق مفاد قانون استخدام کشوری چهارنفر را ازطریق مصاحبه بشرح زیر استخدام میکند :

ردیف عنوان طبقه شغل	محل جغرافیائی	تعداد مورد نیاز	شرائط احراز	گروه شغلی
۱ـ جمعدار اموال دو	شیراز	یکنفر	دارا بودن دیپلم کامل متوسطه‌وطی دوره کارآموزی	چهار
۲ـ بایگان یك	«	یکنفر	دارا بودن مدرك پایان دوره اول متوسطه	دو
۳ـ پیشخدمت یك	«	دو نفر	دارا بودن گواهینامه پایان دوره ابتدائی	یك

داوطلبان واجد شرایط میتوانند برك درخواست ذیل این آگهی را تکمیل کنند و با دو قطعه عکس ۴ × ۳ خود و رسید بانکی مبنی بر پرداخت مبلغ ۳۵۰ریال برای‌ردیف یك و مبلغ ۱۵۰ ریال برای ردیفهای ۲ و۳ دریکی از شعب بانك ملی ایران بحساب ۹۸۰ خزانه نزد بانك مرکزی‌ایران بعنوان حساب‌حق‌ثبت‌نام داوطلبان استخدام و فتوکپی برك خاتمه خدمت وظیفه یا برك معافیت دائم حداکثر تا۱۰ روز بعداز انتشار این آگهی باپست سفارشی به نشانی: شیراز ـ استانداری ـاداره کارگزینی ارسال دارندبه مدارکی که فاقد رسید بانکی باشد و یا بعداز مهلت به پست تحویل داده شود ترتیب‌اثری داده نخواهد شد . (وجوه پرداختی بهیچوجه مسترد نمیشود). پروانه ورودبه جلسه مصاحبه در تاریخ پنجشنبه دهم شهریور در محل استانداری بین داوطلبان توزیع خواهد شد مصاحبه در تاریخ شنبه ۱۲ شهریور ۲۵۳۶ در محل استانداری‌برگزار میشود .

استانداری فارس

برك درخواست شغل از

نام خانوادگی نام نام پدر شماره شناسنامه
محل صدور تاریخ تولد مدرك و رشته تحصیلی
وضع خدمت وظیفه داوطلب شغل(فقط یك‌شغل)
محل جغرافیائو مورد تقاضا (فقط یك‌محل) نشانی کامل: شهر
خیابان کوچه شماره منزل تلفن
امضاء داوطلب

اطلاعیه گزینش دانشجو برای دوره لیسانس فنی مهندسی

موسسه عالی تکنیکوم نفیسی برای نیمسال اول سال تحصیلی آینده یکصد نفر دانشجو (پسرودختر) ازطریق امتحان ومسابقه ورودی بانظارت سازمان سنجش‌آموزش کشور برای سه رشته بشرح زیر میپذیرد :

۱ـ رشته لیسانس فنی مهندسی‌راه‌وساختمان

الف ـ در این رشته چهل دانشجو پذیرفته میشود.
ب ـ داوطلبان این رشته باید دارای گواهینامه دانشبهری (فوق دیپلم) در یکی از رشته های ذیل باشند:
ـ ساختمان (شامل : ساختمان ـ ساختمان سازی‌ـ ساختمانهای فلزی ـ ساختمانهای فولادی)
ـ نقشه کشی (شامل : نقشه‌برداری ـ نقشه‌برداری ساختمان ـ نقشه‌کشی ـ نقشه‌کشی ساختمان ـ نقشه‌کشی صنعتی و ساختمانها فلزی)
ـ راه (شامل راهسازی راه‌آهن و راهسازی ـ راه‌وابنیه ـ نگهداری خط و ابنیه)
ـ معماری (شامل : معماری ـ معماری و طراحی)
پ ـ داوطلبان این رشته باید در مسابقه ورودی مواد زیر را امتحان دهند :
۱ ـ ریاضیات
۲ ـ مقاومت مصالح
۳ ـ استاتیک
۴ ـ بتون‌ومصالح ساختمانی
۵ ـ ساختمانهای فلزی و راهسازی
۶ ـ ئیدرولیک
۷ ـ استعداد نقشه‌کشی ودرک فنی

۲ـ رشته لیسانس فنی مهندسی برق

الف ـ دراین رشته سی‌دانشجو پذیرفته میشود.
ب ـ داوطلبان این رشته باید دارای گواهینامه دانشبهری (فوق دیپلم) در یکی از رشته های ذیل باشند :
ـ برق (شامل:الکترونکنیک‌ـ الکترونیک ـ برق) ارتباطات ، مخابرات
پ ـداوطلبان این رشته باید در مسابقه‌ورودی مواد زیر را امتحان دهند :
۱ ـ ریاضیات
۲ ـ استاتیک ، دینامیک و مقاومت مصالح
۳ ـ اندازه‌گیری الکتریکی و روشنائی
۴ ـ تکنولوژی عمومی برق (تکنولوژی مواد و شناسائی اجزای ماشین و مولدهای نیرو)
۵ ـ اصول الکترونکنیک و ماشین های‌الکتریکی
۶ ـ اصول الکترونیک
۷ ـ استعداد نقشه کشی و درک فنی

۳ـ رشته لیسانس فنی مهندسی مکانیك

الف ـ در این رشته سی دانشجو پذیرفته میشود.
ب ـ داوطلبان این رشته باید دارای‌گواهینامه دانشبهری (فوق دیپلم) دریکی از رشته های زیرباشند:
ـ مکانیك (شامل : مکانیك ـ مکانیك عمومی ـ مکانیك ماشین آلات ـ مکانیك ماشینهای کشاورزی ـ اتومکانیك و موتور)
ـ ماشین سازی (شامل : ماشین سازی ـ ماشینهای‌کشاورزی)
ـ نقشه کشی (شامل:نقشه‌کشی وطراحی فلزکاری‌ـ نقشه‌کشی و طراحی صنعتی ـ مدل سازی صنعتی)
ـ تاسیسات (شامل : تهویه‌و تبرید ـ تاسیسات حرارتی‌ـ تاسیسات سیلوها) ـصنایع فلزی ،بهره‌برداری راه‌آهن ـجریه
پـ داوطلبان این رشته باید در مسابقه ورودی موادزیر را امتحان دهند :
۱ ـ ریاضیات
۲ـ مکانیك (استاتیك و دینامیك)
۳ـ مقاومت مصالح
۴ـ ئیدرولیك
۵ـ تکنولوژی عمومی مکانیك (تکنولوژی موادوشناسائی اجزاء ماشین)
۶ـ ترمودینامیك صنعتی
۷ـ استعداد نقشه‌کشی ودرک فنی

شرایط داوطلبان

۱ـ برای داوطلبان شرط سنی خاصی وجود ندارد.
۲ـ زن ومرد میتوانند داوطلب شوند.
۳ـ داوطلبان مردبایددارای‌برگ‌پایان‌خدمت‌یامعافی‌دائم یا معافی‌مهلت‌دارتا یکمردادسال جاری‌از اداره‌وظیفه‌عمومی باشند وداوطلبان زن درصورت پذیرفته شدن باید مجوز ادامه‌تحصیل ارائه دهند.
۴ـ تنها کسانی میتوانند داوطلب شوند که‌دارای گواهی‌نامه دانشبهری (فوق دیپلم) از انستیتو های تکنولوژی و مدارس عالی فنی‌ای‌باشند که برنامه دوساله آنها بتصویب وزارت علوم وآموزش عالی یا وزارت آموزش و پرورش رسیده باشد .
۵ـ داوطلبان باید حداقل دارای دوسال سابقه کار ـ آموزی در رشته تحصیلی خود باشند تا درصورت پذیرفته شدن درمسابقه ورودی بتوانند درموقع ثبت نام برای شروع تحصیل گواهینامه‌ای که بتائید سازمان بیمه های اجتماعی وزارت کار و امور اجتماعی ویایکی از مقامات رسمی دولتی رسیده باشد مبنی بر دارا بودن حداقل دوسال سابقه‌کارآموزی ارائه دهند.
۶ـ داوطلبان باید از سلامت تن وروان برخوردار بوده‌وضعف بینائی ویاشنوائی ویا نقص عضو نداشته‌باشند .
۷ـ دانشجویان فعلی سایردانشگاههایا موسسات‌آموزش‌عالی نباید داوطلب شوند .
۸ـ داوطلبان باید قبلا ازکلیه مقررات آموزشی واداری موسسه اطلاع حاصل کرده باشند زیرا در صورت پذیرفته شدن ملزم برعایت کامل آن خواهند بود.

اطلاعات دیگر

۱ـ زبان خارجی دوران تحصیل یکی از زبانهای انگلیسی ، فرانسه ، آلمانی است و موسسه درصورتی کلاس زبان خارجی تشکیل میدهد که تعداد دانشجویین مربوط به اندازه ظرفیت عادی یک کلاس برسد. در غیر اینصورت دانشجویان ذیربط باید درموسسات آزاد زبان به تقویت معلومات زبان خارجی پرداخته ودر امتحان آخر هر نیمسال شرکت جسته وپذیرفته شوند.
۲ـ کلاسهای دروس علمی و نظری بین ساعات ۱۶:۳۰ با ۲۱:۳۰ شش روز در هفته دائر است.
۳ـ برای تامین مسکن دانشجویان هیچ تعهدی‌نمیشود.
۴ـ بدانش آموختگان گواهینامه دانشیابی (لیسانس) فنی مهندسی داده میشود.

ثبت‌نام برای شرکت در مسابقه ورودی

داوطلبان شرکت در مسابقه ورودی باید برگ‌درخواست ذیل این اطلاعیه را تکمیل کرده‌بامدارک خواسته شده‌حداکثر تا پایان ساعت‌اداری‌روز ۳۱ مرداد ماه جاری با پست سفارشی به نشانی :تهران ـ خیابان بهارستان ـ پارک امین الدوله ـ موسسه عالی تکنیکوم نفیسی ارسال دارند .

بدرخواست هائی که‌بعداز تاریخ فوق به‌پست تحویل‌داده‌شود یا مدارک ضمیمه آن ناقص و یامخدوش باشد ترتیب اثر داده نخواهد شد .

پاکت حاوی مدارک ارسالی باید حداقل‌بابعاد ۱۵در۳۵ سانتیمتر وروی آن رشته تحصیلی‌مورد تقاضای داوطلب‌نوشته شده باشد.

کارت ورودی بجلسه امتحان روز پنجشنبه ۱۷ شهریورماه بین ساعت های ۸تا۲۰ در موسسه عالی تکنیکوم نفیسی توزیع میشود و در محل توزیع کارت ،محل برگزاری وساعت‌شروع مسابقه اعلام خواهد شد.

موسسه عالی تکنیکوم نفیسی

برك درخواست ثبت نام برای شرکت درمسابقه‌ورودی دوره‌دوم آموزش فنی (لیسانس فنی مهندسی) موسسه عالی تکنیکوم نفیسی

اینجانب دارای نام خانوادگی نام شناسنامه شماره سال تولد
محل تولد گواهینامه دانشبهری (فوق دیپلم) در رشته از و دوسال کار آموزی در
رشته تحصیلی خود داوطلب تحصیل در دوره دوم آموزش فنی در رشته هستم (داوطلب میتواند یک رشته را انتخاب کند) .

همراه این درخواست مدارک زیر را ارسال میدارم ودرصورت پذیرفته شدن در مسابقه ورودی گواهینامه تائید شده دوسال کارآموزی در رشته تحصیلی خود را تسلیم خواهم‌کرد.

۱ـ فتوکپی گواهینامه دانشبهری (فوق دیپلم)که‌مشخصات‌اینجانب و رشته تحصیلی وسال اخذ آن بوضوح و کامل در آن ثبت شده و مطابقت آنرا با اصل‌گواهینامه شخصا تضمین‌میکنم .
۲ـ فتوکپی صفحه‌اول‌شناسنامه (همچنین فتوکپی صفحه آخر آن‌در صورتیکه توضیحاتی درآن مندرج باشد) و فتوکپی برگ مجوز ادامه تحصیل از لحاظ نظام وظیفه عمومی .
۳ـ قبض رسید بانکی بمبلغ یکهزار ریال پرداخت شده بحساب جاری شماره ۴۰۱ موسسه عالی تکنیکوم نفیسی نزد بانک پارس شعبه باشگاه تاج ـ خیابان بهارستان ـ تهران .
۴ـ سه قطعه عکس ۴ × ۳ که در سال جاری گرفته‌شده و مشخصات خود را پشت هرکدام از آنها نوشته‌ام (مدارک ووجه ارسالی بهیچ عنوان مسترد نخواهد شد) .

نشانی دقیق و کامل پستی داوطلب .
شهر خیابان: کوچه : شماره مسکن: تلفن محل سکونت :
تلفن محل‌کار : تاریخ امضای داوطلب

آـ۲۳۷۱۷

آگهی

بدین‌وسیله از سهامداران شرکت سهامی قند فسا دعوت میشودکه‌از تاریخ بیست‌و سوم شهریورماه با دردست داشتن اوراق سهام شخصا بدفترشرکت سهامی قندفسامراجعه وضمن دریافت ده‌درصد سودسهام ۲۵۴۵ اوراق سهام خودرا تبدیل و برك سهام جدید دریافت دارند.

شرکت سهامی قند فسا

سزار سرداری که ۸۰۰ شهر را فتح کرد

حسن شهباز نویسنده و مترجم سرشناس ـ که در عین حال ناطق خوبی نیز هست ـ اخیرا در باره دیدار خود از کشور تونس و سابقه تاریخی آن کشور در کلوب روتاری شمال تهران سخنانی ایراد کرد که به علت جالب بودن موضوع ، بخش هایی از آن را در اینجا نقل می‌کنیم:

حسن شهباز

چندی قبل ، من درخاک تونس ، بروی تپه رفیعی مشرف به دریای مدیترانه ایستاده بودم ، در برابرم ویرانه های شهر با عظمتی بود که روزگاری نام آن پشت‌قدرتمندترین‌حکومتهای دنیا را می‌لرزاند. آفتاب‌بعد از ظهر بتدریج فروبمیکرد و انعکاس شفق بر آبهای مواج مدیترانه جلال و شکوهی داشت ، در عین حال ، سایه های مبهمی در لابلای ستونها و طاقهای فروریختشهر«کارت‌هلشت» به معنی شهر جدید بوجود می‌آورد که برای ذهن جستجوگر من‌جالب‌وعجیب بود.

من همیشه به تمدنهای باستان علاقه داشتم و بنیانگذاران تمدن، پیش من از احترام و ستایش بسیار برخوردار بودند ، ازاینرو وقتی به بازمانده مدنیت «کارتاژ» نگاه می‌کردم ، نمی دانم چرا بتدریج به سال‌ها و قرنهای‌پیش برگشتم.تاریخ ورق خورد. کارت هلشت، چنانکه آنروز معمول بودو بعدها اروپائیان آنراکارتاژ کردند ، برابر دیدگانم جان گرفت و من خودم بدون اینکه متوجه باشم بدورانی نزدیک به ۲۸ قرن پیش برگشتم. این جذبه من‌بحدی بود که‌حتی‌دوست‌دانشمندم را که کنارم ایستاده بود ، آقای‌سلطانعلی‌سنندجی‌سفیر شاهنشاه آریامهر در تونس را که در کنارم ایستاده بود از یاد بردم و صدای او را که با علاقه بسیار برای من صحبت می‌داشت ، فراموش کردم.

سال ۸۱۴ پیش از میلاد مسیح است. از ناحیه صور و صیدا که تاریخ کهن به تفصیل از آن یاد می‌کند ، شهزاده خانم زیبائی بنام «دیدو» از ستم برادرگریخته و به این نقطه زیبادر شمال آفریقا آمده‌است.این که «پیگمالیون» برادر دخترزیبا و فرمانروای قدرتمند صور چه جور وبیدادی‌به خواهر زیبا و جاه طلب خودش کرده باید به منظومه «اینه ابد» سروده ویرژیل شاعر حماسه سرای روم مراجعه کرد اما آنچه که ما می‌دانیم اینست که بگفته ویرژیل ، «دیدو» بنیاد شهری‌را نهاد که اسمش‌کارت هلشت‌بودو به زبان فنیقی معنی شهر جدید را می‌داد.

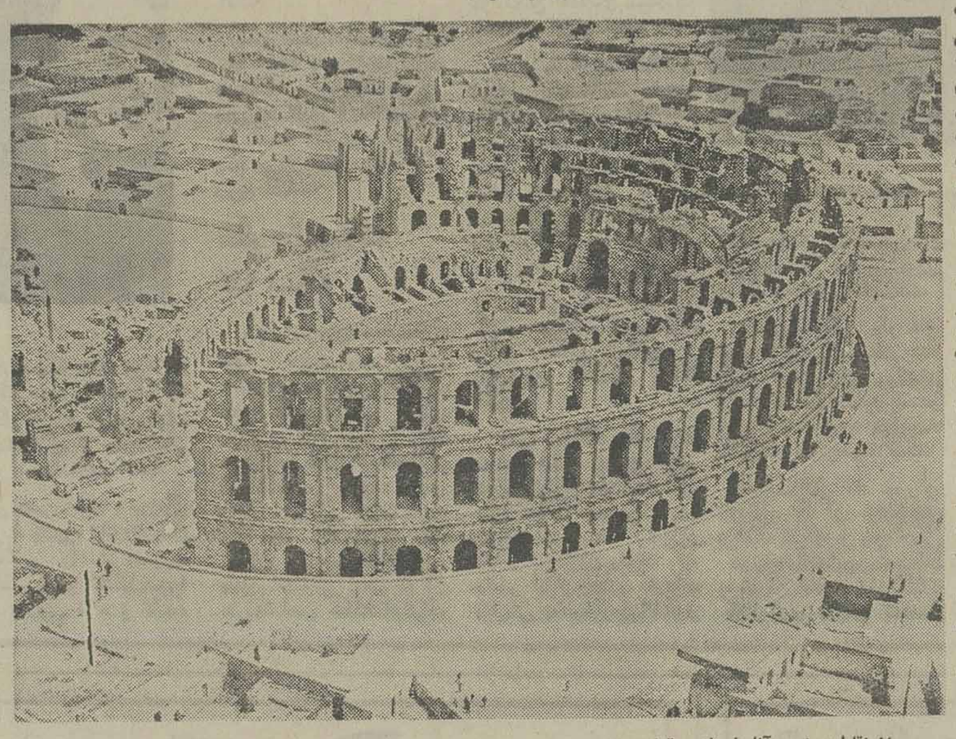

از نقاط دیدنی و آثارباستانی تونس
تونس آمفی‌تئاتر الجم است که‌در سومین قرن بعد از میلاد مسیح ساخته‌شده وازبزرگترین یادگارهای امپراتوری باعظمت روم است . این اثر ارزنده‌هنوز در تونس حفظ شده‌است.

موقعیت مناسب

برای مهاجمان «صوری» یا «روشنگران‌قوم فنیقی»در سراسر آفریقا،جائی‌مناسبتر از این نقطه نبود. اینجا که امروز نام «تونس» برخود دارد ، بصورت دماغه‌یی در دریای مدیترانه پیش آمده بود. شبه جزیره‌یی بود که یک سمتش خلیج کوچکی مملو از ماهی بود و کمی پائینتر از آن دریاچه‌یی با آب شیرین‌قرار داشت.فنیقی ها می‌دانستندکه‌اگربخواهند دور از خطر دشمنان و تعقیب کنندگان در این‌منطقه زیبا و دور افتاده زندگی کنند باید بدور شهر خود حصاری بکشند و یا حداقل برج و باروئی درست کنند که رفیع ومستحکم وتسخیر ناپذیر باشد. بهمین جهت‌در اینجا قلعه‌یی ساختند که «بیرسا» نامیده شد و این قلعه که با گردن افراشته به آبهای نیلگون‌دریای‌مدیترانه بینظیر بود . این گورستان ، محل به‌خاک سپردن دختران زیبا و جوانی بود که بطوردائم برای خدای این مردم به نام «تانیت» قربانی می‌شدند و بعد تن بیجان آنها را با تشریفاتی در این گورستان‌دفن می‌کردند. تانیت که‌نام‌دیگری از «آستارت» رب‌النوع فنیقی‌ها بود، یک‌ایزد منتقم و سفاک نبود. چون او ایزد حاصلخیزی و باروری بود، مردم این وادی، به‌امید آنکه سرزمین آنها روزبروز آبادتر و تواناتر و گسترده‌تر بشود به فرمان کاهنان ، این دختران کمسال را از میان خوبرویان انتخاب می‌کردند و در پای پرستشگاه او خونش‌را می‌ریختند .

چشم‌و چراغ‌بازرگانی مدیترانه

فنیقی‌هائی که به این‌نقطه از شمال آفریقا کوچ کردندو برای خود شالوده کشورمستقلی را ریختند ، در کارهای هنری چندان درخشندگی نداشتند اما مردم هوشیاری بودند که می دانستند چه کنند تا شهرشان آباد شود و مردمشان ثروتمند گردند.

آنها به تجارت رو کردند ، بندری ساختند که سفاین ملل متمدن می‌توانست براحتی لنگر بیندازد و به دادوستد پردازد. کارتاژی‌ها از توجه رومیان به کالاهای تجملی آگاهی داشتند، بهمین جهت صنعتگران این‌دیار کوشیدند اشیائی بسازند که توجه توانگران رومی را جلب کنند . از این رو تخت‌ساختند، تشک‌های عالی ساختند و صندلی و نیمکت و میزساختند و درضمن از آنجا که به یک معدن بزرگ نقره در منطقه قدرت اسپانیائی ها دست یافته بودند ، اشیاء تجملی نقره‌یی ساختند. سوداگران اقوام مختلف ، بخصوص رومیها و یونانیها به‌این‌سرزمین می‌آمدند و مبادله کالا می‌کردند و بعد مصنوعات پرارزش فنیقی‌ها را برای تجمل‌پرستان به ارمغان می‌بردند. شهرت تختخوابها و تشک‌های کارتاژی در قرون هفتم تا سوم پیش‌از میلادبجائی رسیده بود که هیچیک از سیمتنان رومی و یونانی و مصری حاضر نبودند تن‌لطیف خودشان را جز بر روی بستر نرم ساخت کارتاژ بگذارند.

نتیجه این تجارت دریائی این شد که کارتاژ روبه ثروت و شهرت رفت و شهر روزبروز آبادتر شد. مردم رفته رفته به سمت جنوب رو کردندو ضمنا راه‌شان را بسمت غرب‌گشودند. این منطقه از آفریقا بی‌سکنه که به آنها «بربر» یا وحشی می‌گفتند .

این صفت خاص یونانیان و رومیان بود که هر فرد غیر یونانی و رومی را بربر بگویند، بطوریکه همین مردم روزگاری مردم متمدن و پیشرفته فلات ایران را هم بربر می‌خواندند.

این بربرها مردمی بودند که قرنها پیش از آن تاریخ ازمصر به این سرزمین مهاجرت کرده بودند و هرچند هنر وفرهنگ آنها ابتدایی بود اما رونوشتی بود از مردم مصر . کارتاژی‌ها برآنها توفق یافتند و از اینراه حدود کشورشان را پهناورتر کردند.

صف‌آرائی در برابر رومیان جهانگشا

قدرت کارتاژ افزایش گرفت و سپاه کارتاژ بویژه نیروی دریایی آن رفته رفته تهدیدی برای روم شد. اگر هم مساله تهدید نبود، برای امپراتوری قدرتمندی مثل روم ، تصوراین مساله که در مدیترانه قدرتی مثل کارتاژ وجود داشته باشد، غیرقابل تحمل بود.

این‌یکی‌ازخصایص‌بارز رومیها بود و آنها حتی در آنسوی دریاها ، امپراتوری دیگری مثل ایران را نمی‌توانستند تحمل کنند .روم در جهانگشایی تالی نداشت و جولیوس قیصر ، مردی‌بود که «پلینی» درباره‌اش نوشته بود :

«این مرد حیرت‌انگیز است، نابغه‌یی مسلم است، که در آن‌واحد میتواندچهار حس خود را بکار اندازد. می‌تواند هم بخواند ، هم بنویسد، هم گوش دهد وهم سخن‌بگوید بدون‌اینکه‌اشتباه کند. سزار مردی است که بیش از سیصد قوم جهان‌را بزیر اطاعت خود آورده و بیش از هشتصد شهر را فتح کرده است . بیش‌ازیک میلیون نفر را در میدان‌نبرد به قتل رسانده و بیش از سه میلیون سرباز جنگ‌آور را در عرصه کارزار شکست داده است ».

خوب با چنین ملتی جنگیدن کار مشکلی است اما کارتاژ جامعه‌یی نیست که به آسانی تسلیم شود.

از دوران پیدایش کارتاژ قریب پانصد سال گذشته است و این قوم یک قوم نوپانیست که روم به آسانی بتواند بر آن مسلط شود، بخصوص که‌دریا و موقع جغرافیائی کارتاژ وسیله‌ایست قدرتمند برای‌دفاع. حمله روم از قرن سوم پیش از میلاد آغاز می‌شود. این‌اشتباه مسلمی بود برای سزارهای‌روم که تصور میکردند درعرض چند روز یا چند هفته کارتاژ سقوط خواهد کرد . نبرد روم وکارتاژ از یک قرن گذشت و نزدیک به یک قرن و نیم رسید . صدو پنجاه سال جنگ ، هر دوقوم را خسته کرد اما رومیان دست‌بردار نبودند تا سرانجام سال ۲۰۰ پیش از میلادرسید. روم که از نبردهای طولانی با کارتاژ خسته‌شده، قدرتمندترین سردار خود را به اسم «سیپیو» مامور نابودی کارتاژ می‌کند . سیپیو که بعدها بخاطرپیروزی برکارتاژ لقب افتخارآمیز«سیپیو آفریکانوس»را گرفت درنقطه‌ای از خاک‌اسپانیا به اسم‌قرطاجنه (که امروز گرانادا) خوانده می شود، مقابل سپاه کارتاژ قرار می‌گیرد .

ناتمام

آگهی حراج

بانك ملی ایران هشت دستگاه اتومبیل بشرح زیر :

۱ـ شورلت سواری شماره‌شهربانی ۲۷۲۱۷ مدل ۱۹۶۰
۲ـ شورلت‌پانل شماره‌شهربانی ۲۷۲۲۶ مدل ۱۹۶۶
۳ـ جیپ‌استیشن شماره‌شهربانی ۲۷۱۹۷ مدل ۱۳۴۷
۴ـ جیپ‌استیشن شماره‌شهربانی ۶۴۴۷۱ مدل ۱۳۵۱
۵ـ جیپ لندرور شماره‌شهربانی ۶۵۷۴۱ مدل ۱۳۵۱
۶ـ جیپ لندرور شماره‌شهربانی ۶۳۴۱۱ مدل ۱۳۵۱
۷ـ جیپ لندرور شماره‌شهربانی ۷۸۷۱۴ مدل ۱۳۵۵
۸ـ جیپ لندرور شماره‌شهربانی ۳۴۵۹۷ مدل ۱۳۵۵

از طریق حراج عمومی‌در ساعت ½۳ بعدازظهر روز سه شنبه اول شهریورماه ۲۵۳۶ـ در ساختمان مرکزی بانك‌ملی‌ایران واقع‌درخیابان فردوسی محوطه جلوی دایره‌فنی‌در مقابل‌وجه‌نقد بفروش میرساند . طالبین شرکت در حراج میتوانندتا قبل‌از فرا رسیدن تاریخ حراج همه روزه باستثناء ایام تعطیل درساعات اداری در محل تعیین شده ازنزدیك اتومبیلهای مشروحه را مشاهده و بازدید نمایند ضمنا کلیه هزینه‌های متعلقه و همچنین ضبط و حراست اجناس فروخته شده‌پس‌از هفت‌روز از تاریخ خرید بعهده خریدار می باشدوپس‌ازمدت‌مزبوربرابرمقررات مبلغ پرداختی و اتومبیل فروخته شده بنفع بانك ضبط خواهد شد .
حضور درجلسه حراج برای عموم آزاد میباشد .

بانك ملی ایران

جمعیت بهزیستی و آموزشی فرح پهلوی
آموزشگاه کودکیاری

آموزشگاه کودکیاری برای یازدهمین دوره‌درسال تحصیلی ۳۷ـ۲۵۳۶ از طریق مجموع امتیازات بدست آمده در مصاحبه و معدل کل با مدارك‌ذیل داوطلب می پذیرد :

الف ـ فتوکپی کارنامه قبولی دوّم گروه خدمات بهداشتی و یا سایر رشته های نظام جدید.
ب ـ فتوکپی کارنامه پایان دوره راهنمائی مرحله دوم یا سوم متوسطه (نظام قدیم)
پ ـ فتوکپی شناسنامه ۲ برگ
ت ـ عکس ۴×۳ ۶قطعه
ث ـ رسید پرداخت مبلغ ۵۰۰ ریال بحساب شماره ۴۴۴ جمعیت بهزیستی‌و آموزشی فرح پهلوی در بانک عمران شعبه پهلوی سه‌راه عباس‌آباد .

دوره تحصیلی داوطلبان ردیف الف دو سال وبرای ردیف ب چهار سال خواهد بود که به فارغ‌التحصیلان‌دیپلم کامل متوسطه در رشته کودکیاری داده خواهد شد .

توجه :

۱ـ پذیرفته شدگان بند الف تعهد رسمی می‌سپارند که پس‌از فراغت از تحصیل به مدت ۳ سال در موسسات تابعه جمعیت خدمت نمایند و درمقابل از کمک هزینه تحصیلی ماهیانه مبلغ ۵۰۰۰ ریال استفاده خواهند نمود .
۲ـ دو سال اول خدمت پس از فراغت از تحصیل جزء دوران خدمات اجتماعی زنان محسوب خواهدگردید.

امکان ادامه‌تحصیلات عالی برای کودکیاری در رشته های ذیل میباشد :

رشته های (آموزش و پرورش قبل از دبستان ـ لیسانس ـ فوق لیسانس) و پرستاری (لیسانس ـ فوق لیسانس) آموزشیاری (لیسانس) .

داوطلبان می‌توانند همه روزه از ۱۶ تیر ماه‌الی پایان روز ۲۰ شهریور ماه بامدارك فوق از ساعت ۸ صبح الی۱۴ به آموزشگاه کودکیاری واقع در خیابان شاهرضا ـ بیج شمیران جنب بیمارستان جهانشاه صالح مراجعه و داوطلبان شهرستان ها مدارك خود را بوسیله پست سفارشی به آموزشگاه ارسال دارند.

تاریخ مسابقه ورودی پس ازاتمام نامنویسی‌در گروه های تعیین شده از روز ۲۲ تاپایان روز ۲۹شهریور ماه خواهد بود .

تلفن ۳۹۳۰۶۷

آ ـ ۲۳۱۵۹

دانشکده نفت آبادان

ازافرادیکه اسامی آنها ذیلا درج شده است دعوت میشود که بادر دست داشتن مدارك زیر :

۱ـ اصل مدارك دوره دوم دبیرستان
۲ـ دونسخه فتوکپی شناسنامه
۳ـ ۲۴ قطعه عکس

جهت ثبت‌نام و انجام امور استخدامی برای تحصیل در دانشکده نفت در آبادان بدانشکده نفت و در تهران‌باداره استخدام شرکت ملی نفت ایران در خیابان کاخ شمالی مراجعه نمایند .
دانشکده ازیکصدو بیست نفر (۱۲۰) نفرداوطلبان‌به‌ترتیب تقدم فهرست اسامی زیرثبت‌نام خواهد نمود. چنانچه‌افراد در روز تعیین شده مراجعه ننمایند در مراجعات بعدی‌ثبت نام آنها موکول به موجود بودن محل خواهد بود

روز سه شنبه ۲۵ مرداد ماه ۲۵۳۶ـ ساعت ۷ تا ۸

۱ـ شریعت جعفری	محمد سعید
۲ـ قوامی	محمد
۳ـ طباطبائی خودآموز	بهنام
۴ـ دلیل	محمود
۵ـ موحد	وحید
۶ـ وحیدصفا	علی
۷ـ پوراشرف	مهرداد
۸ـ آقازاده	مصطفی
۹ـ شهریاری	جاوید
۱۰ـ سربائی مسیحی	رازمیک
۱۱ـ هرندی نجفی	جلیل
۱۲ـ هدایت	احمد
۱۳ـ اشراقی نجف‌آبادی	سهیل
۱۴ـ وکیل‌زاده	ناصر
۱۵ـ طائی	سعید
۱۶ـ طهماسبی بلداجی	فرهاد
۱۷ـ یزدانی	پرویز
۱۸ـ عابدهدتنی	قوشه
۱۹ـ خسروی	اسکندر
۲۰ـ کیاوش	شهرام
۲۱ـ طبیبی	اردشیر
۲۲ـ فلاحی	سیامک
۲۳ـ صالحی	مهدی
۲۴ـ شکوه‌صارمی	همایون
۲۵ـ شتاب بوشهری	نادر
۲۶ـ نورقاسمی	صمد
۲۷ـ مشهدی‌زاده	منوچهر
۲۸ـ طهماسبی خیابانی	محمود

روز سه شنبه ۲۵ مرداد ماه ۲۵۳۶ـ ساعت ۸ تا ۹

۲۹ـ طالبیان	ایمان
۳۰ـ فلسفی	محمدحسن
۳۱ـ اسلامی امیرآبادی	یداله
۳۲ـ حقیقت	سیامک
۳۳ـ امینی‌نژاد	سیاوش
۳۴ـ حیدری	محمدیوسف
۳۵ـ خیاطیان	علیرضا
۳۶ـ صدیقی	کاوه
۳۷ـ ایزدنگهدار	رضا
۳۸ـ ختائی	علاء الدین
۳۹ـ قاسم‌زاده	ارژنگ
۴۰ـ فریورمحسنی	حسام
۴۱ـ محمد صالحی	علی
۴۲ـ زنجانی میاندوآب	خلیل
۴۳ـ عرق‌بیدی‌کاشانی	سیدمحمد
۴۴ـ جعفرزاده	منوچهر
۴۵ـ فرداد	ابراهیم
۴۶ـ اویسی	ایرج
۴۷ـ حامدی	سیروس
۴۸ـ جلالی‌بیجاری	کیوان
۴۹ـ طوبی	حسن

روز سه شنبه ۲۵ مرداد ماه ۲۵۳۶ـ ساعت ۹ تا ۱۰

۵۰ـ رحمانی	مجید
۵۱ـ باقری	محمدمهدی
۵۲ـ موحد	خسرو
۵۳ـ چورو	بهرام
۵۴ـ هویدامرعشی	سعید
۵۵ـ یارمحمدی	حسین
۵۶ـ سبحانی	پرویز
۵۷ـ فراست‌معمار	فرزین
۵۸ـ انوری‌پور	باقر
۵۹ـ رنجبر	آدرین
۶۰ـ سعادتی‌سهی	مجتبی
۶۱ـ معلمی	کامران
۶۲ـ نادری دهکردی	اردشیر
۶۳ـ قنادان	محمدعلی
۶۴ـ سیدحسنی	سیدغلامرضا
۶۵ـ میرباقری	سیدسعید
۶۶ـ قرشی اسکوئی	پاستور
۶۷ـ سلیمانی	غلامرضا
۶۸ـ توحیدی	بهمن
۶۹ـ ایزدیان	غلامرضا
۷۰ـ جنابی‌شریفی	فرخ
۷۱ـ سهیلی‌پور	مهدی
۷۲ـ طوماسیان	ادوارد
۷۳ـ تقوائی	کمال‌الدین مهرزاد

روز سه شنبه ۲۵ مرداد ماه ۲۵۳۶ـ ساعت ۱۰ تا ۱۱

۷۴ـ میرهادی	سیدمحمد
۷۵ـ لکپور	متین
۷۶ـ خان‌میلوردی	وحید
۷۷ـ پورسرخ	محمد
۷۸ـ ابوالحسنی شهرضا	فرید
۷۹ـ مجتبوی	حمیدرضا
۸۰ـ توانا	حسین
۸۱ـ نخجیری	حمید
۸۲ـ ایمانی	تورج
۸۳ـ جوادزاده	ایرج
۸۴ـ باختر	مسعود
۸۵ـ سراجیان تهرانی	محمدقلی
۸۶ـ هاتفی	امیرسالار
۸۷ـ اشراقیان	سیروس
۸۸ـ خلیل‌زاده شیرازی	محمد اسمعیل
۸۹ـ ناظری	حمید
۹۰ـ مبشر	برزین
۹۱ـ پرندوش	سیدمهدی
۹۲ـ وارتان	ژرژیک
۹۳ـ طباطبائی	نادر
۹۴ـ شاهسوند	اکبر
۹۵ـ برجگانی	فرخ

روز سه شنبه ۲۵ مرداد ماه ۲۵۳۶ـ ساعت ۱۱ تا ۱۲

۹۶ـ دوراندیش	شاپور
۹۷ـ ایزدی	نادر
۹۸ـ عسگری	ناصر
۹۹ـ ملکی‌اردبیلی	مسعود
۱۰۰ـ میرزائی	مجید
۱۰۱ـ محمدحسین	عباس
۱۰۲ـ آقاجانی	مرتضی
۱۰۳ـ شیروانی قمی	جواد
۱۰۴ـ شریفی	مهران
۱۰۵ـ علیرضائی	علی‌اصغر
۱۰۶ـ جعفری‌نسب	عباسعلی
۱۰۷ـ ساسانی جیرانبلاغی	یحیی
۱۰۸ـ طاهری بشرویه	ناصر
۱۰۹ـ کاظم سلطانی	داود
۱۱۰ـ عموئی	امیرحسن
۱۱۱ـ حداد شرق	فرزین
۱۱۲ـ قدوسی	مجید
۱۱۳ـ ملک	علیرضا
۱۱۴ـ شوشتریان	مجید
۱۱۵ـ بیطرف	محمدعلی
۱۱۶ـ لیاقتی‌ناصری	فرزاد
۱۱۷ـ مهذب لیقوانی	محمود
۱۱۸ـ کشتکار	عبدالرضا
۱۱۹ـ امجدی	فرامرز
۱۲۰ـ محسن‌پوریان	محمود
۱۲۱ـ عزت‌پور	مهدی

روز سه شنبه ۲۵ مرداد ماه ۲۵۳۶ـ ساعت ۱۲ تا ۱۳

۱۲۲ـ متقی	کامران
۱۲۳ـ مکارچیان	مسعود
۱۲۴ـ ماهبیگی	محمد
۱۲۵ـ خان‌گلدیان هفتوانی	هاکوب
۱۲۶ـ آل‌علی	البرز
۱۲۷ـ کیانی بجستانی	حمید
۱۲۸ـ اویسی	فرشید
۱۲۹ـ فرهمند	فرشید
۱۳۰ـ گشتاسپی‌راد	ابراهیم
۱۳۱ـ موسوی گوزلو	سیدجواد
۱۳۲ـ فخرالدین	عبدالحمید
۱۳۳ـ طباطبائی	سیدمهدی
۱۳۴ـ رجب‌زاده	محمد
۱۳۵ـ گشایشی کوه‌گیلویی	فریبرز
۱۳۶ـ طاهری قراگوزلو	عباس
۱۳۷ـ بابایان	محمدتقی
۱۳۸ـ مجاهدی	فرشاد
۱۳۹ـ بهشتی‌پور دزفولی	علیرضا
۱۴۰ـ هاشم‌زاده قلعه‌شاهی	داریوش
۱۴۱ـ حریرفروش	عیسی
۱۴۲ـ فروغی	محمود
۱۴۳ـ صفار شاهرودی	یوسف
۱۴۴ـ حامیزدان	حسین
۱۴۵ـ حق‌الهی	عباس
۱۴۶ـ غفورزاده مقدم	محمداسمعیل
۱۴۷ـ میرشاهکرمی	سیدحسین
۱۴۸ـ آگاه	داریوش
۱۴۹ـ گل‌بیدی	مهرداد
۱۵۰ـ بابای‌اهری	نعمت‌اله
۱۵۱ـ کیمرام	کاوه
۱۵۲ـ حسینی دهکردی	پیمان
۱۵۳ـ پاکروان	علی
۱۵۴ـ ابراهیم قربانی	فریبرز
۱۵۵ـ فرمان‌آرا	فرزان

روز چهارشنبه ۲۶ مرداد ۲۵۳۶ ـ ساعت ۷ تا ۸

۱۵۶ـ کشفیان ریحانی	سیدمرتضی
۱۵۷ـ شادبی	فرهاد
۱۵۸ـ نبوی	فرشاد
۱۵۹ـ وهاب‌زاده	مسعودرضا
۱۶۰ـ برادران سقط‌چی	مهدی
۱۶۱ـ غضنفری	محمد رضا
۱۶۲ـ فاطمی جهرمی	سیدمحمدجواد
۱۶۳ـ صدیقی	مجتبی
۱۶۴ـ جلالی مسلم	سیدجواد
۱۶۵ـ کاتوزی	مهدی
۱۶۶ـ بغدادی	همایون
۱۶۷ـ کاووسی فروی	کیوان
۱۶۸ـ سرتیپی	کامران
۱۶۹ـ بنائی	اردشیر
۱۷۰ـ کوچک‌انتظار	محمدرضا
۱۷۱ـ معصوبپور	بابک
۱۷۲ـ اصفهانی‌زاده	امیر
۱۷۳ـ محمودی	احمد
۱۷۴ـ بابائی‌آزادی	داریا
۱۷۵ـ بقیقی	حمید
۱۷۶ـ خسروی‌زاده فروشانی	جمشید
۱۷۷ـ میرزائی‌پورگلوزرخواه	نوراله

روز چهارشنبه ۲۶ مرداد ۲۵۳۶ ـ ساعت ۸ تا ۹

۱۷۸ـ لووریج	علی‌رضا
۱۷۹ـ نایبی	محمدرضا
۱۸۰ـ ملکیان	علی‌اصغر
۱۸۱ـ حدیدی‌مود	سعید
۱۸۲ـ آرایش	علی‌رضا
۱۸۳ـ ابوالحسن‌تاش	شهریار
۱۸۴ـ محبوب	کامیار
۱۸۵ـ رفیعی خوانساری	حمید
۱۸۶ـ ادیبی	مصطفی
۱۸۷ـ کاهن	ژزف
۱۸۸ـ توحیدخواه	فرزاد
۱۸۹ـ حسینی‌اصل	سیدیونس
۱۹۰ـ حقیقی	بهمن
۱۹۱ـ روشن	محمد
۱۹۲ـ فرید	مهرداد
۱۹۳ـ ترکمان‌بوترابی	فرید
۱۹۴ـ طبیبیان	شهرام
۱۹۵ـ صفرعلی بنکدار	علی‌رضا
۱۹۶ـ ملک	حمیدرضا
۱۹۷ـ انصاری‌زاده	محمد مهدی
۱۹۸ـ نوروزی‌بنیس	یعقوب
۱۹۹ـ وارسته‌پور	حمید

روز چهارشنبه ۲۶ مرداد ۲۵۳۶ ـ ساعت ۹ تا ۱۰

۲۰۰ـ یعقوبی	رمضانعلی
۲۰۱ـ جبروتی	محمدرضا
۲۰۲ـ کوشان	سینا
۲۰۳ـ احمدیان	حمید
۲۰۴ـ شکیبائی‌مقدم	سعید
۲۰۵ـ گازری	حسین
۲۰۶ـ خرمیان	مهرداد
۲۰۷ـ طلائی	وحید
۲۰۸ـ نجات‌الهی	کورش
۲۰۹ـ اکبرزاده‌پیوه‌زنی	محمد مهدی
۲۱۰ـ ساسانیان	منوچهر
۲۱۱ـ مومنی	مرتضی
۲۱۲ـ سیف‌الهی مقدم	سعید
۲۱۳ـ نصرتی	سیدمحمود
۲۱۴ـ پاکفطرت	عباس
۲۱۵ـ توکل	محمدمهدی
۲۱۶ـ اقوامی	مهدی
۲۱۷ـ رنجبرکنی	علی‌اکبر
۲۱۸ـ باقریان‌هکانی	محمد ابراهیم
۲۱۹ـ صیرفی	الهیار
۲۲۰ـ قریشی	افشین
۲۲۱ـ ددائی‌پور	محمدحسن

روز چهارشنبه ۲۶ مرداد ۲۵۳۶ ـ ساعت ۱۰ تا ۱۱

۲۲۲ـ شمسی	اسدالله
۲۲۳ـ علیزاده‌منظمی	اکبر
۲۲۴ـ توحیدی	علی‌رضا
۲۲۵ـ کمالی	علی‌رضا
۲۲۶ـ طایفه معقانیان	ناصر
۲۲۷ـ مهذب	محسن
۲۲۸ـ نیکدل	مهرداد
۲۲۹ـ رستمیان	فرهاد
۲۳۰ـ افتخاری	شهرام
۲۳۱ـ احمد آخوندی	عباس
۲۳۲ـ رضائی	مسعود
۲۳۳ـ عباسی	مرتضی
۲۳۴ـ کراری	مهدی
۲۳۵ـ سعادت	فروردین
۲۳۶ـ قهارپور	علی‌رضا
۲۳۷ـ جاویدان	سیف‌اله
۲۳۸ـ میهن‌خواه	حسین
۲۳۹ـ ذراتی	امیر رضا
۲۴۰ـ سلیمی	مسعود
۲۴۱ـ ملک‌الکتاب خیابانی	مهرداد
۲۴۲ـ سیفائی	سهیل

روز چهارشنبه ۲۶ مرداد ۲۵۳۶ ـ ساعت ۱۱ تا ۱۲

۲۴۳ـ صادقیان لودریچه	محمدحسین
۲۴۴ـ حکیمیان	آرمان
۲۴۵ـ کوشا	محمد
۲۴۶ـ یریت‌سیان	آرام
۲۴۷ـ سید علیخانی	سیداصغر
۲۴۸ـ میربیگ سبزواری	ناصر
۲۴۹ـ نکخواه	مسعود
۲۵۰ـ عاملی خوراسگانی	مسعود
۲۵۱ـ روشندل	افشین
۲۵۴ـ معلم	محمود
۲۵۲ـ کرم‌سلطانی	کریم
۲۵۳ـ نقیب	کمال‌الدین
۲۵۵ـ یادآورنیکروش	سیدمجید
۲۵۶ـ بدیعی‌گورتی	علی
۲۵۷ـ تبریزی	محمد
۲۵۸ـ ایمن	مهران
۲۵۹ـ طاهری	محسن
۲۶۰ـ صلاحی	نصراله
۲۶۱ـ امیر عزیزی	سیدسعید رضا
۲۶۲ـ رجبی	حسن
۲۶۳ـ قریب	سیامک
۲۶۴ـ انصافی	مسعود
۲۶۵ـ اسمعیل زندی	علی
۲۶۶ـ پنجری	مناف

روز چهارشنبه ۲۶ مرداد ۲۵۳۶ ـ ساعت ۱۲ تا ۱۳

۲۶۷ـ واعظی	شهرام
۲۶۸ـ کلانتری	مجید
۲۶۹ـ تاج‌بخش	جواد
۲۷۰ـ خیامی‌نژاد	فرید
۲۷۱ـ شکیبا	مهرداد
۲۷۲ـ همتی	محمود
۲۷۳ـ جهانیان	حمید
۲۷۴ـ خواجه‌کریم‌الدین	عباس
۲۷۵ـ هادیان	اصغر
۲۷۶ـ سیاسی حکم‌آبادی	هوشنگ
۲۷۷ـ شهری	عبدالحسین
۲۷۸ـ اکسیری	بهرام
۲۷۹ـ نصراصفهانی	ابوالفضل
۲۸۰ـ ضیائی	محمود

آ ـ ۲۴۰۰۶

اسداله علم: مرد همیشه حاضر و محجوب

اودر ۲۵ سالگی به آجودانی شاهنشاه مفتخر شد، در ۲۹ سالگی به وزارت رسید و در ۳۰ سال اخیر همیشه وزیر بوده است

او سرشناسترین و در عین حال محجوب ترین چهره سیاسی سه دهه اخیر است. درسراسر ایران ،کمتر کسی است که او رانشناسد ، اما بخصوص ، از پشت دروازه مشهد تاکناره رود هیرمند، در قلب هرروستا و ده کوره‌ای ، حتی در تلخانه های خشتو گلی حاشیه کویر، به هرزن‌ومردشهری وروستایی، حتی بـ لهجه خودشان بگوئید: «سرکار امیر»، از جایشان‌بلند میشوند ، وبا احترام نام او خودشان را جمع‌و جور میکنند. مردیازن ،روستایی میداند که سرکار امیر ، فقط یك صاحب منصب عالیمقام دولت و دربار نیست . امیر ، حتی در اوج شهرت و اقتدار ، حتی در مقام نخست‌وزیری ،حتی بعنوان‌وزیر دربار شاهنشاهی ، همچنان یك بیرجندی اصیل و یك‌خراسانی تمام عیار ،مانده است .قلبش و روحش ، همچنان بابیرجندی هاست ، و دلش هنوز هوای بیرجند و قائنات . روستا ها، کشتزار ها و زعفران‌زار های آن دیار راداره . امیراسداله خان‌علم، نوه سردار علم خان عرب ، جنگجوی رکاب نادر شاه ، پسر امیر قائنات ، مرد همیشه مودب و همیشه محجوب دولتو دربار ایران ...«سرکار امیر »، آنقدر محجوب وسر بزیر است که هروقت کسی با او حرف میزند ، حتی روستا- نشینان بیرجند ، سرش رابه زیر می‌اندازد و صورتش سرخ میشود. علم، مرد همیشه‌حاضر بهنه سیاست‌ایران ،دولتمردی که‌از کابینه ساعد تاکنون، همیشه وزیر مانده و بدلیل یکرنگی و خلوص نیت‌اش همیشه مورد عنایت شاهنشاه ایران بوده ، حالا بخاطر پیمری ونقاهت ،استدعای استراحت و کناره‌گیری میکند و بی‌دلیل نیست که شاهنشاه این چنین از خدمات مرد بزرك دیروز و امروز ایران قدردانی بعمل می آورند و مهربانیهایان ایزدیشان رابه نوه سردار نادر شاه‌عنایت میدارند.

نانو نمك در سلاته !

کسانی که به بیرجند رفته و در «سلاته»، نانو نمك‌امیر را خورده‌اند میدانند که امیر در ولایت خود چقدرعزیز و محترم است. کمتر کسی است که به اینهمه عزو شوکت و جاهو جلال برسد و از ریشه و کنه خود نبرد ، امیر درزمره چنین استثنائی هائی است ، مردی که حتی در مقام وزارت دربار شاهنشاهی، یك روستایی تازه به شهر آمده‌ای را می- مانست که سیل «همولایتی »

ها بسوی‌خانه‌اش روان است‌و او آنقدر محجوب و خوش قلب است که به آنهمه‌همولایتی ، نمی‌تواند نه بگوید : ـهمه را درخانه‌اش می‌پذیرد، به کار های همه در پایتخت‌می رسد و تاکارشان راه نیفتد ، نمی‌تواند بخواب برود.

او آنچناب بامردم راست‌بود که‌دراوج انقلاب، که زارعان ایرانی در همه جا برای‌تصاحب زمین‌هائی که‌به‌ضرورت انقلاب، به آنها تعلق گرفت رفتند، زارعان بیرجند حساب این خانواده را از حساب «خانهای» دیگر جدا کردند و به پسر شوکت‌الملك گفتند که‌مازمین نمی خواهیم ، زمینی که تو بالای سر آن ها نباشی بدرد ما نمی‌خورد ! با این حال علم که زمین های بسیاری رادایر و باین کرده بود، مردی که اگر محصول یك ساله زعفران اورا در آب تهران بریزند یك ماه ، همه تهرانی‌ها میتوانند دستو روی خودرابا آب‌زعفران بشویند،، بزارعان گفت:

ـامر، امر شاه است و نپذیرفتن حرف شاه ، بمانند ایستادن در برابر دستور خدا است .

و علم زمین های بسیاری را به زارعان خود بخشود و با این حال ، همیشه با همان‌قیافه محجوب و چهره‌ای که همیشه بهنگام صحبت با دیگران‌سرخ میشود ، باآنها ماند و باآنها بود.

وزارت در ۲۹ سالگی

این علم کیست ؟

بی تردید ، در سی سال اخیر ، دولتمردی به صداقت و ایمان و یکرنگی و خوشرویی علم برسر کار نبوده است . او در هرجا که بوده، مردیگانه ادبو اخلاق و سیاست بوده است . برای‌علم ،« سیاست »، هرگز هدف نبوده است که نیازی هم‌به آن نداشته است. اگر به سیاست روی آورده و مجبور شده که از زادگاه خویش دل بکند و برای همیشه در تهران ماندگار شود.

بخاطر هدف بزرگتری بود، که سرلوحه زندگی او و پدر و اجدادش بوده‌است . خدمت بیشتر به شاه و میهن ، هدف اول علم بود که با سیاست‌می توانست به آن برسد .اولین قدم مهم زندگیش را دراین‌راه که برداشت به آجودانی شاهنشاه مفتخر شد «۱۳۲۳». در آنزمان ، «سرکار امیر » فقط ۲۵ سال‌داشت !

پس‌از آن ، به امر شاه خود به بلوچستان رفت و فرماندار کل آن سامان شد.

خدمات صادقانه او چنان‌بود که شاهنشاه ، آنرا موردتوجه قرار میدهند و از نوه سردار نادرشاه مردی که‌در مراسم تاریخی تاجگذاری ، بهمراه شادروان سپهبد یزدان پناه ، شنل شاهنشاهی را بر اندام شاهنشاه ایران پوشاند تمجید میکنند . در کابینه ساعد، علم برای اولین‌باربه وزارت‌رسید او، اولین وزیر ۲۹ساله‌ای‌بود که به‌این سمت میرسید ، در کابینه ساعد وزارتخانه هـای کشاورزی و کشور را تصدی کرده است ، دوسال بعد، در کابینه علی منصور ، مجددابه وزارت کشاورزی و در کابینه رزم‌آرا به وزارت کار رسید . درسال ۱۳۳۰ بعنوان نماینده به آمریکا رفتو در همان سال در کابینه علاء به وزارت کشور رفت ازآن پس چندین سال ایران در کنگره زمین داری ، سرپرستی املاک پهلوی و تقسیم املاک رابعهده‌گرفتو در سال ۱۳۳۷ ، املاک خود را در مازندران بـه اقساط طویل‌المدت ، بین رعایا تقسیم کرد.

علم درزمان تصدی‌وزارت کار توجه خاصی‌به وضع کارگران مبذول داشت و خانه های ارزان قیمتی که در آنزمان برای کارگران ساخت ، بعنوان خاطره‌ای درخشان برای کارگران آن زمان باقی مانده است.

علم همیشه معتقد بود که باید کار مردم را بخود آنها واگذار کرد و ازاین حیث، از پیشگامان تز سپردن‌کار مردم بدست مردم است.

در همین زمینه ، درزمان وزارت کشور، قانون‌انجمن شهرداری را از تصویب گذراند. قانون تشکیل‌شورا های عمرانی قراء و لایحه بیمه محصلین‌نیز ازابتکارات او است.

علم در زمان صدرات‌دکتر اقبال ، حزب مردمرا تشکیل دادو اگرچه بعدها از دبیر کلی این حزب کناره گرفتو از فعالیت های حزبی دست کشید اماتازمان تشکیل‌حزب واحد رستاخیز ملت ایران بعنوان چهره‌ای درخشان ، مورد مراجعه اعضای ایـن حزب بود. با اعلام حـزب رستاخیز ، علم از نخستین چهره هایی بود که به این حزب پیوست و به ندای شاهنشاه آریامهر پاسخ گفت.

امیر اسداله علم از آبان ماه ۱۳۴۵ به وزارت دربار شاهنشاهی برگزیده شد و طی دهسالو ۹ ماه‌لحظه‌ای از خدمت گذاری ، بعنوان یک سرباز فدایی شاهنشاه، دریغ نداشت .

علم وتحولات ۱۵ ساله

علم ، در عین حجب‌ذاتی خود ، مردی است بسیار باهوش‌وبسیارسریع‌الانتقال هنوز نام همکلاسی هـای دوره دبستان خود را دقیقا می‌داند و میتواند شجره‌نام اجدادشان را بگوید. او در زمان دبیر کلی حزب مردم گفته بود که بهترین راه اصلاح وبهبودوضع‌کشور، همان اقداماتی است که از طرفشخص شاهنشاه‌بکرات توصیه شده است ، یعنی تقسیم و فروش املاک کـه میتواند زندگی‌میلیونهادهقان ایرانی را دگرگون سازد. علم در آنزمان میگفت،بایددر اجتماع فعلی ایران تحولی بنفع طبقات رنجبر ومحروم کشور بوجود آید زیـرا علاقمندی و کوشش اکثریت مردم میتواند ضامن تعالی و پیشرفت‌اقتصادی‌وسیاسی کشور باشد براساس همین اعتقاد بود که در تیر ماه ۱۳۴۱ ، به امر شاهنشاه آریامهر ،مامور تشکیل‌کابینه شد وتوانست خدمات‌بزرگی در تحقق هدفهای بـزرگ شاهنشاه ایران انجام دهد.

امروز ، تقسیم املاک و تحولی بنفع طبقات محروم جامعه ، آرزویی برای ملت ایران نیست ملت ما، در مسیر یک تحول شگرف ۱۵ ساله ، بهدفهای بسیاری رسیده و هدفهای تازه و جسورانه‌ای جستجومیکند.

بی‌شک علم در شکل‌دادن به این تحولات ، براساس آنچه شاهنشاه ترسیم کرده بودند ، نقشی تاریخی و فراموش ناشدنی داشته است.

امیر اسداله علم فرزند مرحوم محمد ابراهیم (امیر شوکت‌الملک) علم است. او بسال ۱۲۹۸ شمسی در بیرجند متولد شد . اجداد علم از مرزداران رشید و دلاور ایران‌بودندو خدمات ذیقیمتی به وطن بزرگ‌خود انجام داده‌و بدفعات‌مرزهای کشور را از هجوم اجنبی و بیگانه مصون داشته‌اند.

جدش سردار علم خان عرب ، در رکاب نادر شاه افشار ،رشادتهای بی‌مانندی از خود نشان داده استو این نام ، نسل به نسل،بـه خانواده علم رسیده است.

امیراسداله ، دوران کودکی را از زادگاهش بیرجند گذراند و پس ازطی دوره‌های‌ابتدایی‌ومتوسطه، به تهران آمد و دردانشکده کشاورزی سرگرم تحصیل شد.

پس از اخذ دانشنامـه مهندسی بمنظور تکمیل مطالعات خوددرامورفلاحت به آمریکا رفت و در مدت اقامت خود در اروپا و آمریکا ،رشته علوم‌اقتصادی را نیز تمام کرد او به‌اغلب کشور های دنیا مسافرت کرده و بزبانهای انگلیس و فرانسه مسلط است.

در سال ۱۳۱۸ با دختر قوام شیرازی ازدواج کرد که ثمره آن دو دختر زیبا بنامهای رودابه و ناز است.

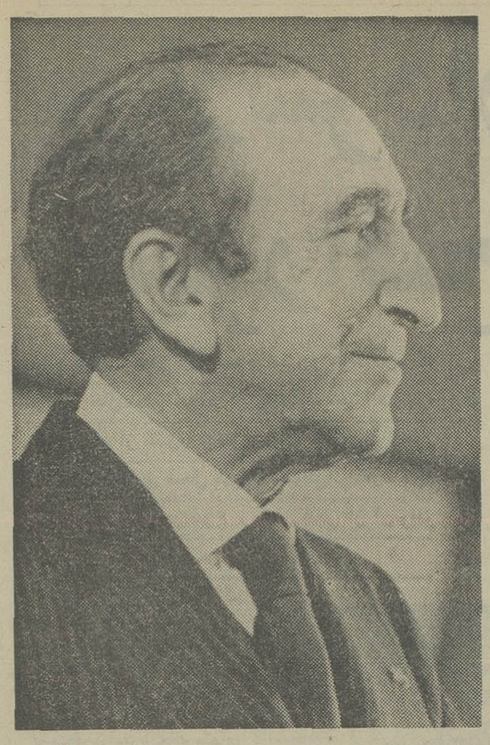

در پاسخگوئی به ندای جنبش ملی نیکوکاری

خدمات داوطلبانه گسترش می یابد

زنان و مردان نیکوکار کرج ، به‌گروه‌های خدمات داوطلب پیوستند

فرشتگان نیکوکار چهار محال بختیاری ، در کسوت داوطلبان افتخاری

نیکوکاری درانحصارافرادمتمکن جامعه نیست

بازدید داوطلبان ازبیمارستانها و مراکز رفاهی

خدمات داوطلبانه که از جمله کوششهای خود بنیاد جنبش ملی نیکوکاری است و بانگش به زیر ساخت‌های انسانی جنبش ملی وارزش های‌خلاق نیرو های‌داوطلب پی‌ریزی شده است، باتعمیم شناخت مردم‌درسراسرایران گسترش می‌یابد و خدمات داوطلبانه که بهره گیری از خدمات افتخاری تمامی مردم نیروی کار تولیدی و مدد کارانه عظیمی را در شهر های‌دورو نزدیک‌ایران زمین بوجود آورده است، در پیوستگی با این اندیشه است که نیکوکاری‌و شرکت درخدمات‌انسانی‌در انحصار مردان متمکن نبوده و هر یک از افرادمملکت‌می‌توانند با بخشیدن چند ساعت کار در زمینه تخصص و کـار ویژه خود گامی بلند درراه به‌سازی و رفاه بیشتر محیط زیست خود بردارند.

خدمات‌داوطلبانه که‌ابتدا در تهران و با یاری گروهی از زنان ومردان خیر ریشه گرفت ، هم اکنون باتشکیل سوکمیته خدمات‌داوطلبانه‌در کمیته های جنبش ملـی نیکوکاری در سراسرکشور، بعدی ملی وارجدار یافتـه است.

کرج زیر بال فرشتگان نیکوکار

سوکمیته خدمات‌داوطلبانه شهرستان کرج،روز یکشنبه ۲۶ تیر ماه سال کنونی،به دعوت آقای سامانی‌فرماندار کرج باشرکت‌خانمها«قدسی» «یاسری» «منیژه میرخانی » «حافظی» و فریده خالقـی مسئول خدمات داوطلبانه ، شهردار ، مهندس فاتح‌مدیر بنیاد نیکوکاری«فاتح»کرج ، خانم فاتح خواهر مهندس فاتح و گروهی از بانوان نیکوکار کـرج در محل فرمانداری تشکیل جلسه‌داد و ضمن آن،پس ازسخنرانی خانمها فریده خالقی و منیژه میرخانی ، پیرامون وظائف گروههای خدمات‌داوطلبانه، چگونگی تشویق مردم بـه پیوستن به آن و نیز ابعاد گسترده کوششهائی که زیر پوشش خدمات داوطلبانه انجام میشود. خانم حافظی در زمینه سرپرستی گـروه داوطلبان بیمارستانی سخن گفت و پس از سخنان خانم ها «قدسی» و « یاسری » پیرامون رفتار و کـردار داوطلبان افتخاری آقای سامانی فرماندار کرج بـا ستایش از هدفهای انسانی‌و رفاهی جنبش‌ملی نیکوکاری و ارزشهای‌اجتماعی خدمات و کوششهای کمیته جنبش ملی نیکوکاری شهرستان کرج و تقدس روحانی و انسانی خدمات داوطلبان سخن راند و سپس خـانم شهیدی به سمت سرپرست سوکمیته داوطلبان افتخاری برگزیده و برای کوششهای آینده سوکمیته داوطلبان افتخاری کمیته جنبش ملی نیکوکاری کرج برنامه هائی ازجمله خدمات‌در کودکسرا (پس از کسب آموزشهای ضروری)،خدمات‌بیمارستانی و یاری به‌کانون کارآموزی کرج طرح و تصویب شد. و خانم دکتر «نواب»خواهر مهندس فاتح نیز سرپرستی گروه داوطلبان بیمارستانی را پذیرا گردید که پس از طی دوره آموزشی‌درتهران و مراجعت به کرج آغاز به کار نماید.

چهار محال بختیاری

در استان چهار محال بختیاری که در زمینه‌خدمات نیکوکارانه ، به کوششهای چشمگیری برخاسته است گروهی از مردم خیرخواه ونیکوکاربه سوکمیته‌خدمات داوطلبانه پیوستند که ازآن جمله می‌توان به نیکوکاران زیر اشاره داشت:

خانمها : منظر برادر ، مرجان برادر، پروین‌عادلی، ملیحه فروزنده، ملوک‌بزرگ نیا ، منیژه موحد ، جمیله بایش ، بتول راسخی ،گیتی یداللهی ، پروانه حیدری ، عفت آل‌رسول ، ظـریفـه فروزنده ، انیس جناب ، برای خدمات افتخاری‌جهت کمک به دانش آمـوزان تجدیدی نیازمند به تقویت، خدمت در بیمارستان یاری‌به زندانیان «خانم میمنت‌سیاح» برای همکاری داوطلبانه اداری کمیته جنبش ملـی آقای دکتر محمد منصور زهرائـی ، رئیس اداره دامپزشکی که پذیرفته است در هفته دو روز بعنوان خدمت داوطلبانه‌به راهنمائی های کشاورزی‌و دامپروری برای علاقمندان و تشویق آنها به‌فعالیت‌های‌کشاورزی و دامپروری در خارج از ساعات اداری پرداخته ، از این طریق با کمیته جنبش ملی نیکوکاری همکاری کند. پزشکانی که به سو کمیتـه خدمات داوطلبانه کمیته جنبش ملی نیکوکاری‌استان چهارمحال‌بختیاری‌پیوسته‌اند دکتر غلامحسین رئیس‌زاده، دکتر کوشیار مریخ ، دکتر محمد ریاحی،دکتر عباسقلی صمیمی ، دکتر علی بهرامی، دکتر مرتضی فرشاد، دکتر سید مهدی رشتیان ، دکتر محمود نوائی،دکترسیروس رشیدی‌نژاد ، دکتر حسین جمشیدیان ، دکتر بهرام حیدریان.

در پی‌گیری اندیشه‌گسترش خدمات داوطلبانه،داوطلبان خدمات افتخاری با همراهی مسئولان خدمات داوطلبانه جنبش ملی نیکوکاری از مرکز پزشکی رضا پهلوی ، بیمارستان روانی رازی ، کانون کارآموزی کرج و بیمارستان نورافشان،بازدید کردند . و در هر یک ازاین مراکز برای گسترش خدمات داوطلبانه توافقهائی شدکه از آن جمله است ، خدمات داوطلبان در بیمارستان‌نور افشان بیاری خانم مقیمیان‌و همکاری داوطلبان افتخاری بامددکاران‌کانون کارآموزی کرج با یاری‌اعضاء سوکمیته خدمات‌داوطلبان‌کمیته‌جنبش ملی شهرستان کرج.

هواپیمائی ملی ایران «هما»

آگهی استخدام

قابل توجه فارغ‌التحصیلان خارج از کشور

هواپیمائی ملی ایران«هما» جوانان تحصیل کرده و علاقمندرا درزمینه‌فعالیت های مشروحه ذیل به همکاری دعوت مینماید :

۱ـ کامپیوتر
۲ـ مهندسی و تعمیرات هواپیما واتومبیل
۳ـ امور مالی
٤ـ امور اداری وپرسنلی
٥ـ امور روابط عمومی و تبلیغات
٦ـ برنامه‌ریزی‌وبررسیهای‌اقتصادی

شرایط استخدامی

۱ـ دارا بودن برك پایان خدمت سر بازی یا معافی دائم
۲ـ دارا بودن مدرك‌لیسانس‌دررشته های مربوطه
۳ـ تسلط بزبان انگلیسی
٤ـ حداکثر سن ۳۵ سال

از داوطلبان واجد شرایط تقاضا میشود بمنظور کسب اطلاعات‌بیشتر و ثبت تقاضای استخدام تا تاریـخ ۱۰ شهریور ماه ۲۵۳٦ همه روزه بغیر از ایام تعطیل در ساعات کار اداری به اداره استخدام «هما» واقع در خیابان تخت‌طاووس‌نبش‌روزولت اطاق ۱۰٤ مراجعه فرمایند.

آگهی مناقصه شماره ۲

سازمان هواپیمائی کشوری تهیه‌و نصب و آموزش و تعمیرات ونگهداری و راهبری‌یکساله دستگاههای مربوط به سیستمهای تابلو اعلانات ترمینالهای شماره ۱ و ۲ فرودگاه بین‌المللی مهرآباد را بمناقصه میگذارد .

مدت اجرای کار ۱۲ ماه و مدت‌آموزش‌وتعمیر و نگهداری و راهبری‌دستگاهها‌نیز ۱۲ ماه‌بعداز اجراء میباشد .

داوطلبان میتوانند جهت اخذ مشخصات‌فنی و شرایط شرکت در مناقصه و نمونه‌قرارداد از تاریخ‌درج‌آگهی بمدت‌یکهفته به‌مهندسین‌مشاور کلیزه به نشانی تهران خیابان پارك(وزراء) نبش خیابان پاسارگاد مراجعه وپس از آشنائی‌بیشتر بمشخصات کار در صورت تمایل نسبت بخرید اسناد مناقصه اقدام نمایند ،سایرشرایطمناقصه و مشخصات و شرایط کارو جزئیات‌آن‌جزءاسناد مناقصه بشرکت کنندگان تحویل خواهد شد .

م الف ۱۱٦٤۹ سازمان هواپیمائی‌کشوری

اطلاعات بانوان

سه‌شنبه‌ها منتشر

میشود

آگهی حراج کالای متروکه

گمرك خرمشهر دراجراء ماده ۷۵ آئین نامه اجرائی قانون امور گمرکـی کالای مشروحه زیر را که توقف قانونی آنان دراماکن گمرك وبندر پایان یافته‌و مشمول مقررات متروکه گردیده و هیچگونه اطلاعی از نشانی صاحب کالادر دسترس نمیباشد بدین وسیله به اطلاع صاحبان کالا می رساند :

ردیف ـ نام‌کشتی	بارنامه	تاریخ ورود	کشتیرانی	ردیف انبار	تعداد	نوع‌کالا	نام صاحب کالا	وزن	نام اظهار کننده	تاریخ اظهار	ملاحظات
۱ـ لنج ٤٦۱	۱۳۲٦	۹ر۵ر۳۵	وارده از کویت	٤٤۰	۲ دستگاه	داتسون	علی‌حسین مطروح	۲۰۰۰ کیلو	علی حسین مطروح	۱۰ر۵ر۳٦	محوطه انبار ۱ر۱۰۹ر۳٦
۲ـ لنج ۸۲۳۹	۱۳۵٤	۱۲ر۵ر۳۵	وارده از کویت	٤۵۲	۱ دستگاه	بیوک	میترا مودت میرفخرائی	۱۵۰۰ کیلو	ـ	ـ	محوطه انبار ۱ر۱۱۰ر۳٦
۳ـ لنج ۹۲۹۹	۱۳٦۰	۱۳ر۵ر۳۵	وارده از کویت	٤۵۸	۱ دستگاه	پلیموت	گلشن شادیروان	۱۷٤۲ کیلو	گلشن شادروان	۲۰ر۵ر۳٦	محوطه انبار ۱ر۱۱۱ر۳٦
٤ـ کارنه‌دویاساژ	۲۲۳۲۹٤	۷٦ر۱۰ر۲۱	وارده از کویت	۹۱۰	۱ دستگاه	فورد استیشن ۱۹٤۷	خانم انگلیا کیکاوسی فرزند کارل	ـ	ـ	ـ	محوطه انبار ۱ر۱۱۵ر۳٦
۵ـ پروانه ترانزیت	۸۵۵۳۲	۱٦ر۱۰ر۳۵	وارده از کویت	۱۰٦۱	۱ دستگاه	تویوتا	خانم فاطمه داد	۸۰۰ کیلو	ـ	ـ	محوطه انبار ۱ر۱۱٦ر۳٦
٦ـ لنج ۹۳٦۳	۲۹۱۷	۱۹ر۱۰ر۳۵	وارده از کویت	۱۰۷۵	۱ دستگاه	شورلت	محمد باقر سجاد	۹۰۰ کیلو	محمدباقر سجاد	ـ	محوطه انبار ۱ر۱۱۷ر۳٦
۷ـ لنج ۳۲۸	۳۳۳٦	۱۵ر۱۲ر۳۵	وارده از کویت	۱۲٦۹	۱ دستگاه	تویوتا	صادق حسین صادقی	۹۹۰ کیلو	صادق حسین صادقی	ـ	محوطه انبار ۱ر۱۱۸ر۳٦
۸ـ کارنه‌دویاساژ	۷۷۸۹۵٤	۷ر٦ر۳۵	وارده از کویت	٦٤۱	۱ دستگاه	متسوبیشی	جان قلی	۱۰۰۰ کیلو	جان‌قلی	ـ	محوطه انبار ۱ر۱۱۹ر۳٦
۹ـ پروانه ترانزیت	۹۷۰۵٤	۳ر۵ر۳۵	وارده از بازرگان	۵۵٦	۱ دستگاه	فولکس واگن	عباس عبدالخالق	ـ	ـ	ـ	محوطه انبار ۱ر۱۱۲ر۳٦
۱۰ـ پروانه ترانزیت	۱۰۵۲۱۲	۲۵ر۵ر۳۵	وارده از بازرگان	٦۱۹	۱ دستگاه	پژو مدل ۱۹۷٦	سرگرد مرتضی آزاد	ـ	سرگرد مرتضی آزاد	۱۵ر٦ر۳۵	محوطه انبار ۱ر۱۱۳ر۳٦
۱۱ـ پروانه ترانزیت	۱۸۸۸۰۱	۲۳ر۸ر۳۵	وارده از بازرگان	۱۳۹۲	۱ دستگاه	موریس ماینر	سیاوش مقدم	ـ	ـ	ـ	محوطه انبار ۱ر۱۲۰ر۳٦

چون چهار ماه توقف قانونی کالاهای‌فوق باتوجه به ماده ۱۲ قـانون امور گمرکی منقضی گردیده وبعلت عـدم‌مراجعه جهت تسلیم اظهار نـامـه‌تحت‌عناوین مندرج در بندهای ۱ و٤ ازماده ۱۹ قانون امورگمرکی اقدام به‌ترخیص کالای خود ننموده‌اند . لذا ضمن اعلام‌اینکه کالا مشمول مقـررات متروکـه‌گردیده چنانچه ظرف مدت‌بیست‌روز ازتاریخ انتشاراین‌آگهی ازگمرك‌خارج ننمایند نسبت بفروش کالای مزبوربرابر آئین نامه یاد شده اقدام خواهد گردید . ضمنا در صورتیکـه قصـد ترخیص نداشته باشند ازجهت بهتـر فروختن اتومبیلها در جلسات حراج شرکت فرمایند .

بدین منظور می توانید بـا اداره فروش گمرکـات منطقه خوزستان در تماس بوده وبا آگـاهی از روز حـراج اتومبیلهاکه بوسیله جراید نیز باطلاع‌عموم خواهد رسید درروزحراج حضور یابید .

گمرك خرمشهر

نقد فیلم

فیلمی سالم از سینمای تجاری کودکان

بیژن امکانیان

بنجی
کارگردان: جوکمپ
هنرپیشگان: پیتربرک - کریستوفر کانلی - پاتسی گارت

«بنجی» که از جشنواره سال گذشته فیلمهای کودکان، به اکران عمومی آمده نمونه خوبی است برای اثبات توانایی یک فیلمساز در برخورد با موضوعی که در محدوده‌ی سینمای تجارتی کودکان، در بند تکرار درآمده است.

سینمای کودکان نیز همانند پدیده های دیگر فیلم از دست سود اگران سینما در امان نمانده و پیوسته مورد هجوم موضوعاتی بوده است که بدون در نظر گرفتن روانشناسی خاص کودک بر روی پرده سینما راه یافته‌اند.

در این میان سازندگی ذهن کودک کمتر مورد نظر بوده و خوراکی که از طریق تصویر به خورد او داده شده غالبا مانده محتواهایی دقیقا انسانی بودند.

اصولا وظیفه سینمای کودکان در زمینه ساخته های تخیلی در وهله اول آشنا نمودن کودک است با واقعیات زندگی از طریق بیانی شاعرانه و تلطیف شده، آنچنانکه کودک ضمن پذیرش مسائل در حیطه تخیلات خود، از زیستن نهراسد و نیز همچنان در بند دنیای آرمانی‌اش باقی نماند.

بر قراری چنین تعادل و توازنی در سینمای کودکان کاری است بسیار مشکل و از اینرو هر سینماگری هرچقدر هم که با ذوق و متبحر باشد نمی تواند به آسانی از عهده این مهم برآید. نمونه هایی درخشان از تلفیق این دو جنبه را میتوان بخصوص در سینمای کودکان چکسلواکی و دیگر کشورهای اروپای شرقی جویا شد. اما در حیطه سینمای تجاری کودکان بیشتر سازندگان توجه خود را معطوف حیوانات و بویژه سگهای با هوش و تربیت شده‌ای کرده‌اند که اکنون بصورت یکی از ارکان اصلی فیلمهای کودکان درآمده و بتدریج در اشکال مختلف (سگهای گانگستر و یا سپید دندان ها) به سینمای بازاری معمول نیز کشانیده شده‌اند.

الزام وجود سگ در فیلمهایی چنین، سوژه‌ها را نیز بشدت دچار یکنواختی ساخته است بطوریکه غالبا در طی داستان سرقتی صورت میگیرد که سگ با هوش و با وفای فیلم در برملا کردن آن و دستگیری سارقین نقش اصلی را برعهده دارد.

جوکمپ از همین موضوع مکرر که رفت، با استفاده از ذوق و امکانات بیان سینما، فیلمی ساخته است که آگاهانه در تضعیف عوامل سطحی داستان میکوشد و با تضعیف این جنبه عملا به جنبه دیگر فیلم یعنی روابط انسانی کودک و حیوان امکان بروز میدهد.

فیلمساز از طریق تکرار نماهایی مشابه و انگشت نهادن بر وی عوامل صحنه‌ای، در اولین فصل های فیلم، به «بنجی» شخصیتی محکم می بخشد و بعدا زیرکانه از همین عوامل در پسزمینه‌ها استفاده می کند. فی‌المثل آنجا که «بنجی» در تلاش نجات بچه هاست بدون توجه از کنار سطل زباله‌ای که قبلا چندین بار در فیلم آمده میگذرد بدون آنکه براین قضیه تاکیدی شود.

فیلمساز آنچنان هویت این سگ را در طی فیلم تثبیت می کند که وقتی در فصل های آخرین از طریق فلاش بک «رجعت به گذشته»، ذهنیت حیوان را ترسیم میسازد، تماشاگر بسهولت با آن ارتباط برقرار میسازد و در التهابات روحی حیوان، شریک میشود. هوشمندی دیگر فیلمساز در این است که حتی‌الامکان سعی دارد، حدس تماشاگر را درباره حوادث بعدی (به سبب آشنا بودن موضوع)، تایید نکند و از اینطریق جنبه تعلیق فیلم را حفظ نماید. در فصل پایانی هم او موفق میشود بدون تاکید و زیرکانه از کنار ماجرای پلیسی فیلم عبور کند و بیشتر «بنجی» و بچه ها را در نظر داشته باشد. به این ترتیب شاید قسمت دوم این فیلم هم که با نام (بخاطر عشق بنجی) ساخته میشود اگر نه بخاطر کارگردانی جوکمپ که لااقل به سبب هنرمندی این سگ، فیلمی تماشایی باشد.

و فاسد بوده است.

فیلمهای خوب کودکان نیز متاسفانه بیشتر در محدوده‌ی فستیوالها آنهم برای مدتی محدود به معرض نمایش گذارده شده‌اند و بر روی پرده عمومی جایی نداشته‌اند چرا که پشتیبانشان یک کمپانی پخش کننده معتبر و صاحب قدرت نبوده و وارد کنندگان فیلم هم در ایران چندان سینه چاک هنر نبوده‌اند تا ریسک کنند و اقدام به عرضه این قبیل فیلمها بنمایند.

فیلم «ستاره دنباله دار» و «قاره هفتم» که این آخری چندی پیش نیز در یک جلسه از طرف یک کلوپ سینمایی به نمایش درآمد از جمله فیلمهایی بودند که توفیق یافتند از چهار چوب فستیوالی خود برهند و به نمایش عمومی درآیند. اینها فیلمهایی بودند برخوردار از فانتزیهایی درخشان که در برگیرنده

صحنه‌ای از کابوی نیمه شب

«کابوی نیمه‌شب» به‌شیوه ایرانی

کار تقلید سازندگان فیلم های فارسی اینروزها دارد بالا می گیرد اگر در گذشته از فیلم ها هندی و ترکی و عربی و خارجی های سطحی کپیه برداری میشد حالا از فیلم های خارجی سنگین هم اقتباس میشود.

بعد از کپی کردن فیلم «دو مرد در شهر» با عنوان «عبور از مرز زندگی» که ملک مطیعی نقش آلن دلون را بعهده داشت و موزیک فیلم «دسته‌ی سیسیلیها» ساخته‌ی اینومو ریکونه» هم در تمامی فیلم شنیده میشد اخیرا چشممان به جمال کابوی نیمه شب ایرانی روشن شد. که البته در تیتر از فیلم ذکر شد با اقتباس از کتاب جیمز لئوهرلی. این رد گم کردن بطرز جالبی در فیلم های فارسی اخیر مد شده است. اکنون تقلید و کپی کردن شکل روشنگرانه‌ای بخود گرفته است. وقتی اسم کتاب در میان باشد معنیش آنست که به فیلم توجهی نداشتند و از کتاب برداشت کردند. اما هنگامی که فیلم را می بینی آنجاست که دیگر اقتباسی حس نمی کنی. مورد فیلم مراد و لاله کپی فیلم واکسی نوشته‌ی «چزاره زاواتینی» را بیاد بیاورید که به اصطلاح در تیتراژ عنوان شد با اقتباس از نوشته زاواتینی در حالیکه کار کپی فیلم راج کاپور بود که فیلم راج کاپور هم کپی فیلم «دسیکا» بود.

در فیلم سلام تهران که کابوی نیمه شب ایرانی بود: مصطفی طاری نقش «جان وویت» را بازی می کرد و مرتضی عقیلی (استین هوفمن شده بود. در این فیلم شخصیت کابوی جان شلزینگر تبدیل شده بود بیک دهاتی که عاشق هنرپیشگی بود که «ازریکوریتسوی» فیلم کابوی را هم آقای مرتضی عقیلی در شکل عکاس دوره گرد عرضه می کرد. فیلم ابتدا داستان کابوی را فقط تا قسمتی داشت که دهاتی شهر می آمد و با داستین هوفمن ایرانی آشنا میشد بعد از آن دیگر فیلم فارسی بود و عشق هندی و بعدش هم سرطان بود مرگ ازریکوریتسوی و عاشق ایرانی و برگشت مجدد دهاتی به ده یعنی آگاه شدن از مسایل اجتماعی، از نکات با مزه و جالب این فیلم برداشت کارگردان است نه از کتاب بل از تصاویر فیلم کابوی و اینجاست که تا آگاهی سازنده فیلم مشخص میشود که چقدر در چنته داشته و دارد. در فیلم کابوی نیمه شب تصویری وجود داشت که جان مرویت رادیوی کوچکش را کنار گوشش گرفته بود و در میان مردم قدم میزد این تصویر بهمین شکل در کابوی نیمه شب ایرانی هم وجود دارد ولی نکته جالب اینجاست که کار جان مرویت در فیلم کابوی یک خصلت امریکائی است بخاطر گرایش مردم به فرستنده های رادیوئی و در ایران اگر دهاتی رادیو بدست می گیرد هیچوقت آنرا کنار گوشش به فرم امریکائی قرار نمیدهد، آنهم هنگام راه رفتن. از دیگر نکاتی که میتوان راجع به فیلم عنوان کرد وجود چند تشابه دیگر تصویری است. زوم معروف فیلم کابوی نیمه شب در سلام تهران هم وجود دارد بهمان شکلی که فیلم کابوی داشت. در فیلم کابوی جان وویت پنجره هتل را باز می کرد تصویر زوم بک میشد و اولین معارفه کابوی ما محیط شهر انجام میگرفت. سلام تهران همین زوم را دارد. استفاده از این نوع بیانو در فیلم «هالو» مهر جوئی هم به شکل زوم بجلو هنگام ورود هالو بشهر وجود داشت

خلاصه اینکه فیلم سلام تهران با نگاه به فیلم کابوی ساخته شده نه کتاب جمزلئوهرلهی (به تصاویر مشابه این دو فیلم توجه کنید). این نکته هم قابل گفتن است که پاره‌ای از سازندگان فیلم های فارسی تقلید هم بلد نیستند.

عوام‌الناس و خانواده «کاپور»ها

از سینمای «کاپورها» و کمارها» اکنون در اکران چندمین، مشهورترین فیلم این سینما «سنگام» که شهرت چند ساله‌اش فروش مجدد و صف تماشاچی طویلی بوجود آورده، برپرده است. هرچند که دوران حکومت سینمای «کاپورها» مدتی است در ایران بسر آمده ولی باز هم دو سینمائی که بطور مرتب آثار هندی را نمایش میدهند، در نشو و نمای این سینمای تخدیر کننده تاثیر بسزائی دارند. سینمای هند، سینمای کیفیت است نه کیفیت، سانیا چیت رای و مرینال سن و چند نفر دیگر استثناهای این سینما هستند. مابقی فیلمسازانش که تولید فیلم در انجا بمثابه‌ی هالیوود سالیانه بسیار است، سازندگان نوارهای متحرک درام خانوادگی تاریخی های موزیکال و پلیسی های ابتدائی می باشند. سینمای هند از هر نوعی فیلم میسازد. و تقلید اگر هست بشکل ساده‌لوحانه‌ای در این سینما دیده میشود.

تماشاچی ایرانی شاید بیش از هر تماشاچی دیگری با این پدیده‌ی سینمائی آشنا باشد. اسمهائی نظیر شیشی کاپور - شیمی کاپور، راج کاپور - رندیر کاپور، راج کمار، راجند کومار کیشور کمار، آشوک کمار و بطور کلی اقسام «کمارها» و «کاپورها» چندین سال پیش اکرانهای خوب سینمائی این کشور را قبضه کرده بودند، و فیلم ها در عنوانهای مختلف تنها یک موضوع را مطرح می کردند، عشق بود و دوستی دو برادر یا دو دوست و فدا شدن یکی بخاطر دیگری. سنگام بشکل اغراق شده‌ای این سوژه را در میان سینمای هند و ایران رواج داد. بعد از این فیلم بود که یک سری از فیلمهای سینمای هندوستان روانه‌ی بازار ایران شد. سینمای فارسی هم بدنبال فروش فیلم فوق بود که دستگاه کپی کننده خود را بکار انداخت و در فیلم های مختلف از سنگام تغذیه کرد. ملودرام سطحی هندی بعلت دست گذاشتن روی احساسات سطحی توده و تاکید بر امیال سرکوفته‌ی طبقه‌ای که محرومیات مادی و جنسی او را بشکل مسخ شده‌ای درآورده، به میان تماشاگران جهان سوم نفوذ بسیار کرده است. این نوع تماشاچی در برخورد با اینگونه فیلمها در سینما با واکنش هائی نظیر گریستن و خندیدن خود را خالی می کند. در فیلم های فوق چیزی فراتر از این به تماشاچی داده نمیشود. قصد فقط انگشت گذاشتن روی جنبه های عاطفی زندگی است: پسری پدرش را از دست میدهد، زنی بجرم خیانت از خانه‌ی شوهر رانده میشود، عشقی پایه دوستی دو نفر را از بین می برد، خانواده‌ای بر اثر زلزله دارائی خود را از دست میدهند، کودکی بجرم داشتن ناپدری از خانه می گریزد و از این قبیل، در تمامی این سوژه ها تقدیر و سر نوشت، حاکم بر زندگی شخصیت‌هاست و نجات دهنده و ناجی حتما قدرتی است در آسمانها که بر زمین چشم دارد.

ستایش این قدرت در این شکل که نجات دهنده از آسمان فرا خواهد رسید و خانواده‌ای را از بدبختی نجات خواهد داد، ذهن تماشاچی جهان سوم را تحذیر می کند. در فیلمی از سینمای هندوستان بنام چنگیز خان که چندین سال پیش روی پرده آمده در صحنه‌ی اختتامیه قهرمان های زن و مرد فیلم کشته میشدند. بعد از مرگ این دو قهرمان پشیمانی نصیب چنگیز خان میشد و در اظهار ندامت شخص فوق دست به آسمان می گرفت و آوازی می خواند بدنبال پایان گرفتن این آواز نوری از آسمان می تابید، و عاشق و معشوق زنده میشدند. یا در پایان فیلم دیگری راجندرا کومار و مینا کوماری از بالای کوهی خود را به پائین می انداختند و می کشتند ولی تصویر بعد روح آندو را نشان میداد که بآسمانها سفر می کنند تا زندگی خوشی را در آن جهان آغاز کنند...

این گونه افکار بر تمامی آثار سینمای هند چیره است و فیلمساز هندی قهرمان فیلمش را نه در شرایط بد اجتماعی بل در میان چنین افکاری محدود و محصور می کند. سنگام بر پایه چنین افکاری ساخته شده است. طبیعی است گرایش مردم باین فیلم یک امر اجتماعی است «همانطور که گنج قارون چنین گرایش را در عوام باعث شد». خانواده‌ی کاپورها از قبل این فیلم میلیونها روپیه بجیب زده‌اند.

و استودیوی راج کاپور اکنون یکی از بزرگترین کمپانیهای سینمای هندوستان است. راج کاپور حالا با شکم و هیکل گنده‌ای بشکل تهیه کنندگان هالیوودی بر صندلی کارگردانی می نشیند و کمتر در فیلم ظاهر میشود، اما از این خانواده پسرش «رندیر کاپور» در بازیگری دارد جای پای پدر را دنبال می کند.

فریدون جیرانی

چروکی چیف به ایران خوش آمدی

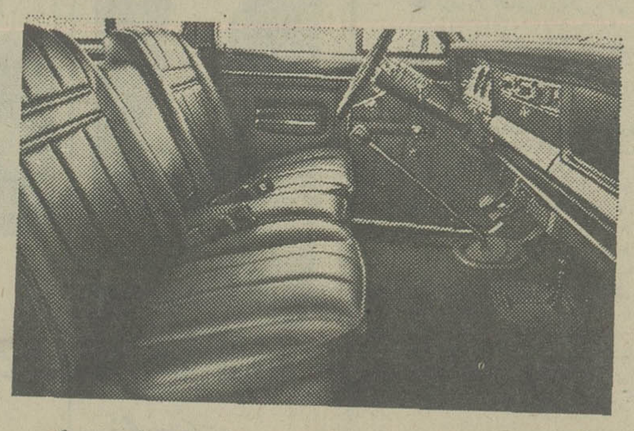

چروکی چیف مجهز به مدرنترین لوازم و متعلقات لوکس

کولر ـ رادیو ـ ساعت ـ فندک ـ فرمان و ترمز هیدرولیکی ـ کمربند ایمنی شیشه‌ها و درب‌های قابل‌کنترل با سویچ مخصوص ـ شیشه شوی برقی ـ صندلیهای مجزا و راحت و ..... تجهیزات چند اتومبیل.

چروکی چیف اینجاست، اینجا در خیابانهای شهر

اینروزها خیابانهای شهر تهران و خیابانهای شهرستانهای سراسر کشور، "چروکی چیف" پدیده شگرف صنایع اتومبیل سازی جهان، شاهکار امریکن موتورز امریکا را در آغوش خود جا داده‌اند.
چروکی چیف یک اتومبیل است با ویژگیهای خاص و برتری‌های استثنائی.
قدرت چروکی چیف برای شما، راحتی و اطمینان چروکی چیف برای خانواده شما.....
این هدیه امریکن موتورز امریکا است به شما و به دنیای پر تجرک امروز.
لذت شما از داشتن چروکی چیف هنگامی به نقطه اوج میرسد که تپه‌ها و کوهستانها را براحتی شاهراهها پشت سر میگذارید.

چروکی چیف دو دفرنسیال پرقدرت برای کار، راحت برای خانواده، مستحکم برای کوهستان و بیابان و خیره کننده برای خیابان است.

چروکی چیف یک اتومبیل با امتیازات چند اتومبیل

شرکت سهامی جیپ پارت با ۲۰ سال سابقه، تجربه و تخصص و با تعمیرگاههای مجهز و سرویس خدمات پس از فروش چروکی چیف را با لوازم یدکی فراوان در سراسر کشور در اختیار شما قرار میدهد.

Jeep

شرکت سهامی جیپ پارت خیابان اکباتان ساختمان جیپ تلفن ۳۰۵۴۴۵ تا ۳۰۵۴۴۹

سینما حافظ : خلیفه

جدال بخاطر زن ... چارلتون هستون «برنده جایزه اسکار» و جیمز کابرن ، دوغول سینمای آمریکا در شاهکار « آندرولك لاگن»

از امروز فقط در

سینماپارامونت

چارلتون هستون . جیمز کابرن

در فیلم رنگی

آخرین مردان سرسخت

"THE LAST HARD MEN"

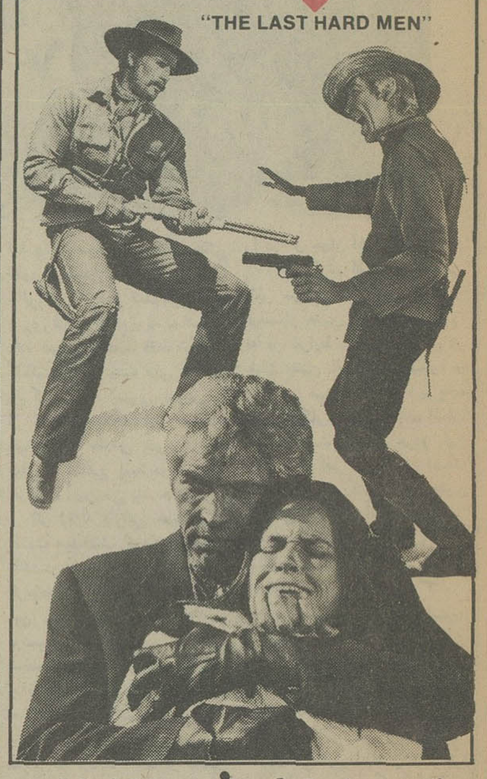

باشرکت : باربارا ترشی هایکل پارکز

محصول فوکس قرن بیستم

آغاز هفته دوم

نمایش فقط در

سینماحافظ

خلیفه

موزیک از : آر. دی. پورمان

فستیوال فیلمهای بهروز وثوقی در سینما

نیاگارا

برنامه امشب

رشید

«امل ساین» به ایران می آید!

خواننده محبوب گل سنگم

از امروز در سینماهای

میامی ـ سیلوانا ـ ایفل

گل سنگ

طارق — امل ساین

رنگی ایستمن کالر — دوبله بفارسی

هواپیمائی ملی ایران . هما .

قابل توجه مسافران پروازهای داخلی و بین المللی «هما»

هواپیمائی ملی ایران «هما» برای تسهیل رفاه و ارائه سرویس منظمتر از کلیه مسافران پروازهای داخلی و بین‌المللی خود تقاضا دارد که برای انجام امور مسافرتی و تحویل بارخود در زمانهای تعیین شده زیر درفرودگاه حاضر شوند.

مسافران پرواز های بین‌المللی حداقل دو ساعت قبل از پرواز

مسافران پروازهای داخلی حداقل یک ساعت قبل از پرواز

بدیهی است که چون در هواپیما مدتی‌قبل از پرواز برای انجام عملیات پروازی بسته خواهد شد لذا هواپیمائی ملی ایران ازقبول مسافران پروازهای بین‌المللی که ۳۰ دقیقه‌قبل از پرواز و مسافران پروازهای داخلی که۲۰ دقیقه قبل از پرواز به باجه های کنترل بلیت مراجعه نمایند معذور خواهدبود.

قابل توجه

شرکتهای حمل و نقل ـ شرکتهای ساختمانی

Mack

تریلرکش های ماک ـ تریلرکانتینر ـ تریلرکمرشکن

(۲ـ۳ و ۴ محور برای حمل بلدوزرهای سنگین)

کامیون کمپرسی ـ کامیون بارکش ماک

آماده فروش

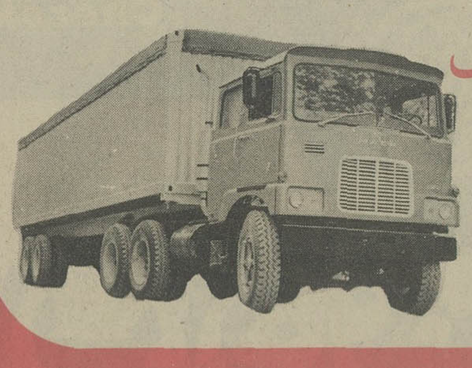

برای کسب اطلاعات بیشتر به قسمت فروش شرکت:

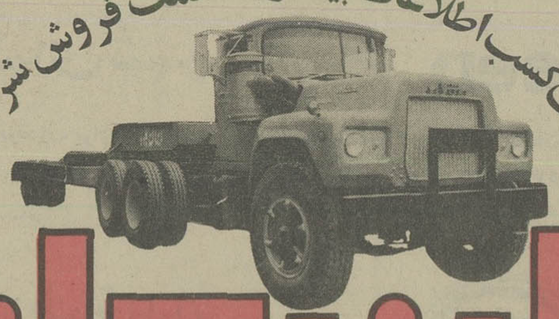

ایران کاوه

تلفن های ۵۴۳۹۹۱ و ۶۵ـ ۵۴۹۰۶۱ مراجعه فرمائید

کاباره های تهران . کاباره های تهران

شکوفه نو

حمیرا ـ لیلافروهر

سیدکریم

رقص عربی ناگلاسمعی از قاهره

رقص قفقازی برادران جانباز

گروه اکروبات بندباز

ویولین سیسترز

بندبازان یوگسلاوی

بالت کیم ـ بالت ساندرا

۵۴۳۰۳۳ـ۵۴۴۰۴۴

شروع برنامه ۱۰ بعدازظهر

باکارا

هایده ـ شاهرخ یلدا

رقص عربی هلاصفی از قاهره

زیباروبان تایلندی

مهرویان سنگاپوری

پرپوشان انگلیسی

آرش و آتش

۸۹۸۲۰۸ ـ ۸۹۵۱۷۷

شروع برنامه ۱۰ بعدازظهر

ونک

گوگوش

شماعی زاده

هنریت خواننده ایتالیائی

کریستیانو کمدین های یونانی

مک گرگور شعبده باز

تونی شارمن خواننده انگلیسی

رقص قفقازی گروه آتش

بالت لیزا ـ بالت انگلیسی

۶۸۲۵۵۷ ـ ۶۸۴۷۷۵

شروع برنامه ۱۰ بعدازظهر

جهت اطلاع جهانگردان ایرانی و مشتریان علاقمند

شرکت لوان تور هوائی

LEVANTUR CORPORATION — TEHRAN

بدینوسیله فهرست کامل بقیه تور هائی را که بلیط آنها موجود است اعلام می نماید

هزینه سفر	مسیرتور	تاریخ حرکت	نام تور
۱۲ روز قیمت ۴۸۵۰ تومان	تور ۱۲ روزه آتن گردش با کشتی های تفریحی در سواحل زیبای یونان و با صرف ناهار و شام در بعضی از نقاط	۲۴ و ۲۹ مرداد و۱۹ شهریور	یونان
۲۲ روز قیمت ۸۷۵۰ تومان	تهران ـ مادرید ـ کازابلانکا ـ تونس ـ رم ـ تهران	از تهران ۲۶ مرداد	عروس
۱۶ روز قیمت ۷۸۷۰ تومان	تهران ـ رم ـ بارسلون ـ لندن ـ پاریس ـ تهران	از تهران ۲ شهریور	رویاها
۱۱ روز قیمت ۴۴۵۰ تومان	تور ۱۱ روزه آتن گردش با کشتی های تفریحی درسواحل زیبای یونان وصرف ناهار و شام در بعضی از نقاط	ز تهران ۱۵ مهر	یونان

شرکت لوانتور هوائی مانند همیشه وسائل رفاه بیشتر مشتریان خود را بوسیله خطوط هوائی معروف و معتبر بین‌المللی و اقامت در هتل های درجه ۱ و تماشای جاذبه های توریستی شهر های برگزیده جهان توسط راهنمایان ایرانی و خارجی آماده و پیش بینی نموده است

نشانی: میدان فردوسی

شرکت لوان تور هوائی تلفن های: ۳۱۲۵۱۷ـ ۳۱۲۴۵۴ـ ۳۱۲۵۶۱ـ ۳۱۲۵۲۵

به گروه های ۵ نفری ۵ درصد تخفیف داده میشود

شنبه دنیای ورزش

از امشب در

سینماشهناز

شاهرضا ـ اول گرگان

تلفن ۷۵۴۶۲۶

شمی کاپور ـ ممتاز

در فیلم رنگی

فصل عشق

سئانسها ۱۱ صبح ۱ـ۳ـ۵ـ۷ـ ۹ بعدازظهر

امشب ساعت ۷ و ۹ فیلم «ماجرای ترن» بزبان هندی نمایش داده می شود

از امشب فقط در

سینمابلوار

ری میلاند ـ آدی آلبرت

در شاهکار فراموش نشدنی والت‌دیسنی

فراربه‌کوه سحرآمیز

اطلاعیه سینما نیاگارا

نظر به استقبال بی سابقه و کم نظیری که از فیلم

تنگسیر

بعمل آمد و بنا به تقاضای عده‌ای بیشمار از مشتریان عزیز فیلم «تنگسیر» مجددا روزهای جمعه ۲۱ و شنبه ۲۲ و یکشنبه ۲۳ و دوشنبه ۲۴ مرداد به نمایش گذاشته می شود.

«بنجی» باهوش ترین سگ بانمک جهان... سگی با مزه که منتقدین سینمائی چهره و حالات او را هنرمندانه تر از اکثر هنرپیشگان مشهور دنیا دانسته‌اند... در داستانی بینهایت گیرا و جذاب که مورد پسند تمام افراد خانواده قرار گرفته است

آغاز هفته دوم

فقط در سینما

کلدن‌سیتی

با «بنجی» ساعات خوشی خواهید داشت

بنجی

رنگی ۰ باشرکت :

پیتر برک

کریستوفرکانلی

پاتسی گارت

از امروز فقط در سینما

شهرفرنگ

سینمای ممتاز ۴ ستاره ****

در تعطیلات تابستان امسال در سینمای خنك شهرفرنك یك فیلم شاد برای تمام افراد خانواده که دو ساعت شما را از خنده روده‌بر میکند

جوناتان و حقه‌های ازدواج

رنگی ۰ باشرکت : هاینز رومان ۰ فرانسیکا اوهم

برنامه سینماها

تماشای فیلمهائی که با علامت (×) مشخص شده برای اشخاص کمتر از ۱۸ سال ممنوع است.

✱ آخرین مردان سرسخت ـ رنگی ـ چارلتون هستون
پارامونت (۶۴۸۳۲۱) ۱۱/۳۰ـ ۱/۳۰ـ ۳/۳۰ـ ۵/۳۰ـ ۷/۳۰

✱ آفتاب سرخ ـ رنگی ـ چارلزبرونسون ـ آلن دلون
سانترال (۹۲۸۶۸۶) ۱۰/۳۰ـ ۱۲/۴۵ـ ۳ـ ۵/۱۵ـ ۷/۳۰ـ ۹/۴۵

✱ آشیانه عقاب ها ـ رنگی ـ سینما سکوپ
ری (۵۲۲۵۷۸) ۱۰ـ ۱۲ـ ۲ـ ۴ـ ۶ـ ۸ـ ۱۰

✱ انسان و عجایب دریاها ـ رنگی
شهرتماشا (۹۲۸۶۸۶) ۱۱/۳۰ـ ۱/۳۰ـ ۳/۳۰ـ ۵/۳۰ـ ۷/۳۰ـ ۹/۳۰

✱ (×) ارثیه مرگبار ـ رنگی ـ میمزی فارمر
شهرقشنگ (۶۴۷۷۷۷) ۱۱ـ ۱ـ ۳ـ ۵ـ ۷ـ ۹

✱ بادبادک ـ رنگی ـ پیترفالک
پولیدور (۲۶۱۲۰۵) ۱۱/۳۰ـ ۱/۳۰ـ ۳/۳۰ـ ۵/۳۰ـ ۷/۳۰ـ ۹/۳۵

سیلورسیتی (۸۹۲۷۳۱) ۱۱/۳۰ـ ۱/۳۰ـ ۳/۳۰ـ ۵/۳۰ـ ۷/۳۰ـ ۹/۴۵

✱ بنجی ـ رنگی ـ پیتربرک ـ کریستوفرکانلی
گلدن سیتی (۶۶۳۳۶۹) ۱۱/۳۰ـ ۳/۳۰ـ ۵/۳۰ـ ۷/۳۰ـ ۹/۳۰

✱ بیدادگر ـ نخاله ها بر می گردند
فلور (۵۲۸۰۹۶) ۹ـ ۱۱ـ ۱ـ ۳ـ ۵ـ ۷ـ ۹

✱ باروت ـ پلنگ ماده
نادر (۳۱۴۷۹۵) ۹ـ ۱۱ـ ۱ـ ۳ـ ۵ـ ۷ـ ۹

✱ پنجه های مرگبار ـ رنگی شوجی کارادا
رویال (۸۲۹۷۸۵) ۱۰ـ ۱۲ـ ۲ـ ۴ـ ۶ـ ۸ـ ۱۰

✱ تک تاز ـ رنگی ـ فرانکوگاسپاری
پاسیفیک (۷۵۳۳۱۱) ۱۱ـ ۳/۳۰ـ ۵/۳۰ـ ۷/۳۰ـ ۹/۳۰

✱ حادثه جویان و دختر آتشپاره ـ رنگی ـ لی ماروین
امپایر (۸۹۳۹۴۲) ۱۱/۱۵ـ ۱/۳۰ـ ۳/۳۰ـ ۵/۳۰ـ ۷/۳۰ـ ۹/۴۵

✱ جوناتان و حقه های ازدواج ـ رنگی هانیزرومان
شهرفرنگ (۶۲۸۶۲۸) ۱۱/۱۵ـ ۱/۱۵ـ ۳/۱۵ـ ۵/۱۵ـ ۷/۳۰ـ ۹/۴۵

✱ خلیفه ـ رنگی ـ راندیرکاپور ـ ریخا
حافظ (۳۹۱۰۷۴) ۱۰/۳۰ـ ۲/۳۰ـ ۴/۳۰ـ ۶/۳۰ـ ۸/۳۰

✱ خاتون ـ فرامرز قریبیان ـ هاله
اونیورسال (۹۲۶۹۵۳) ۹ـ ۱۱ـ ۱ـ ۳ـ ۵ـ ۷ـ ۹

ایران (۳۱۶۳۵۴) ۹ـ ۱۱ـ ۱ـ ۳ـ ۵ـ ۷ـ ۹

ساینا (۳۵۲۴۴۲) ۹ـ ۱۱ـ ۱ـ ۳ـ ۵ـ ۷ـ ۹

تیسفون (۸۵۸۸۸۲) ۹ـ ۱۱ـ ۱ـ ۳ـ ۵ـ ۷ـ ۹

رنگین کمان (۷۴۵۷۶۰) ۱۰ـ ۱۲ـ ۲ـ ۴ـ ۶ـ ۸

موناکو (۷۳۵۵۷۶) ۹ـ ۱۱ـ ۱ـ ۳ـ ۵ـ ۷ـ ۹

پرسپولیس (۸۵۱۰۸۳) ۱۰ـ ۱۲ـ ۲ـ ۴ـ ۶ـ ۸

کارون (۹۵۵۱۶۵) ۱۰/۳۰ـ ۲/۳۰ـ ۴/۳۰ـ ۶/۳۰ـ ۸/۳۰

دریا (۳۴۱۷۴۶) ۹ـ ۱۱ـ ۱ـ ۳ـ ۵ـ ۷ـ ۹

✱ (×) خوشگل کمباریک ـ رنگی ـ کارمن ویلانی
تاج (۳۱۳۸۶۴) ۱۰ـ ۱۲ـ ۲ـ ۴ـ ۶ـ ۸ـ ۱۰

✱ دور دنیا با هشت دلار ـ رنگی
آسمان ابی (۳۴۱۶۶۸) ۹ـ ۱۱ـ ۱ـ ۳ـ ۵ـ ۷ـ ۹

✱ دیوانه عشق ـ سینما سکوپ ـ رنگی
پارک (۳۱۹۶۳۷) ۹ـ ۱۱ـ ۱ـ ۳ـ ۵ـ ۷ـ ۹

✱ در دام غول ـ رنگی ـ پیترکوشیگ
متروپل (۳۱۹۴۱۰) ۹ـ ۱۱ـ ۱ـ ۳ـ ۵ـ ۷ـ ۹

✱ دختر شاه پریان ـ رنگی ـ سینما سکوپ
تخت جمشید (۶۵۲۵۵۰) ۱۰ـ ۱۲ـ ۲ـ ۴ـ ۶ـ ۸ـ ۱۰

گلدیس (۶۲۸۷۱۳) ۱۲/۱۵ـ ۳/۳۰ـ ۵/۳۰ـ ۷/۳۰

✱ دختری که عشق را نمی شناخت ـ رنگی
اگوسیتنابلی
کسری (۸۲۶۹۳۹) ۱۰/۳۰ـ ۲ـ ۴ـ ۶ـ ۸ـ ۱۰

✱ رولربال ـ کاراته و هنرهای رزمی
کریستال (۳۱۷۶۷۵) ۹/۳۰ـ ۱۲ـ ۲/۳۰ـ ۵ـ ۷/۳۰ـ ۱۰

✱ رابطه ممنوع ـ رنگی ـ گلنداجکسون
سینه موند (۶۴۸۳۲۲) ۱۰/۴۵ـ ۱ـ ۳ـ ۵/۱۵ـ ۷/۳۰ـ ۹/۴۵

✱ سنگام ـ رنگی ـ راج کاپور ـ ویجینتی مالا
همای (۳۱۱۶۶۹) ۹ـ ۱۲ـ ۳ـ ۶ـ ۹

رکس (۳۱۸۲۴۲) ۱۰/۳۰ـ ۲/۳۰ـ ۴/۳۰ـ ۶/۳۰ـ ۸/۳۰

✱ شیروباد ـ کشیش زن ندیده
البرز (۳۰۴۲۵۸) ۸/۳۰ـ ۱۲ـ ۳/۳۰ـ ۷ـ ۸/۳۰

✱ طالع نحس ـ رنگی ـ گریگوری پک
برلیان (۳۹۳۵۳۵) ۹ـ ۱۱ـ ۱ـ ۳ـ ۵ـ ۷ـ ۹

✱ طعمه ظریف ـ رنگی ـ ویتریوگاسمن
اتلانتیک (۸۹۷۱۷۱) ۱۱/۱۵ـ ۱/۳۰ـ ۳/۳۰ـ ۵/۳۰ـ ۷/۳۰

✱ عشق خشن ،عشق لطیف ـ رنگی ـ فابیوتستی
مازستیک (۶۶۸۴۶۱) ۱۱ـ ۱ـ ۳ـ ۵ـ ۷ـ ۹

✱ عزب اوغلی ـ رنگی ـ شمی کاپور ـ راج شری
ارانوس (۵۲۷۹۷۱) ۱۰/۳۰ـ ۲/۳۰ـ ۴/۳۰ـ ۶/۳۰ـ ۸/۳۰

✱ عشق بزرگ چارلی ـ چارلی چاپلین
دیاموند (۸۴۸۴۰۰) ۱۱/۱۵ـ ۱/۴۵ـ ۳/۳۰ـ ۵/۳۰ـ ۷/۳۰ـ ۹/۴۵

✱ فصل عشق ـ رنگی ـ شمی کاپور ـ ممتاز
شهناز (۷۵۴۶۲۶) ۱۱ـ ۱ـ ۳ـ ۵ـ ۷ـ ۹

✱ فرار به کوه سحرآمیز ـ رنگی ـ ری میلاند
بولوار (۶۵۵۲۹۲) ۱۱/۳۰ـ ۱/۳۰ـ ۳/۳۰ـ ۵/۳۰ـ ۷/۳۰ـ ۹/۳۰

✱ فستیوال فیلمهای فردین و بیک ایمانوردی
الوند (۳۵۶۵۳۸) ۱۰ـ ۱۲ـ ۲ـ ۴ـ ۶ـ ۸ـ ۱۰

کیهان (۵۴۶۳۶۰) ۹ـ ۱۱ـ ۱ـ ۳ـ ۵ـ ۷ـ ۹

✱ فستیوال فیلمهای بهروز وثوقی
نیاگارا (۶۶۵۳۰۷) ۱۱ـ ۱ـ ۳ـ ۵ـ ۷ـ ۹

✱ فراری گرفتار ـ رنگی ـ سانچیو کومار
قصرطلائی (۷۵۹۶۲۴) ۹ـ ۱۱ـ ۱ـ ۳ـ ۵ـ ۷ـ ۹

✱ قیمت یک زندانی ـ سینما اسکوپ رنگی
دروازه طلائی (۳۵۲۱۶۰) ۹ـ ۱۱ـ ۱ـ ۳ـ ۵ـ ۷ـ ۹

✱ کینگ کونگ ـ رنگی ـ جف پریجز

✱ گل سنگ ـ رنگی ـ امل ساین
میامی (۷۵۴۳۲۹) ۱۱ـ ۱ـ ۳ـ ۵ـ ۷ـ ۹

سیلوانا (۳۶۳۷۷۷) ۱۰/۳۰ـ ۱۲/۳۰ـ ۲/۳۰ـ ۴/۳۰ـ ۶/۳۰ـ ۸/۳۰

ایفل (۳۱۱۴۷۷) ۱۰/۳۰ـ ۱۲/۳۰ـ ۲/۳۰ـ ۴/۳۰ـ ۶/۳۰ـ ۸/۳۰

✱ کاتن بال ـ رنگی ـ دیوید کارادین
دیانا (۹۴۷۳۶۵) ۹ـ ۱۱ـ ۱ـ ۳ـ ۵ـ ۷ـ ۹

✱ (×) مونیکای عشوه گر ـ رنگی ـ گلوریا گیدا
بلازا (۶۴۴۲۵۵) ۹ـ ۱۱ـ ۱ـ ۳ـ ۵ـ ۷ـ ۹

✱ (×) ماتیک ـ رنگی ـ مارگوهمینگوی
شهرقصه (۶۲۷۲۹۰) ۱۱ـ ۲ـ ۴ـ ۶ـ ۸ـ ۱۰

✱ من بدو با بیوه بدو ـ رنگی ـ سینما سکوپ
اریا (۳۱۹۸۸۴) ۹ـ ۱۱ـ ۱ـ ۳ـ ۵ـ ۷ـ ۹

✱ ماجراجوی سرگردان ـ رنگی ـ سینما سکوپ
سهیلا (۳۱۶۴۲۴) ۱۰/۳۰ـ ۳/۳۰ـ ۴/۳۰ـ ۶/۳۰ـ ۸/۳۰

مراد (۷۵۳۳۸۲) ۹ـ ۱۱ـ ۱ـ ۳ـ ۵ـ ۷ـ ۹

✱ میخواهم زنده بمانم ـ سوزان هیوارد
پانوراما (۳۴۴۷۵۰) ۹/۳۰ـ ۱۱/۳۰ـ ۱/۳۰ـ ۳/۳۰ـ ۵/۳۰ـ ۷/۳۰ـ ۹/۳۰

✱ مزدوران الماس ـ رنگی ـ تلی ساوالاس
آستارا (۲۷۴۰۲۲) ۱۰/۳۰ـ ۲/۳۰ـ ۴/۳۰ـ ۶/۳۰ـ ۸/۳۰

✱ ۴ مرد بی آرام ـ رنگی ـ میش گالابرو
ادئون (۳۱۸۱۱۸) ۱۰/۳۰ـ ۲/۳۰ـ ۴/۳۰ـ ۶/۳۰ـ ۸/۳۰

✱ (×) هوسهای قبل از مرگ ـ رنگی ـ فیمی بنوسی
ب.ب (۸۲۹۶۴۱) ۱۰ـ ۱۲ـ ۲ـ ۴ـ ۶ـ ۸ـ ۱۰

✱ هزاربار مردن ـ سعیدراد ـ ملوسک
آسیا (۴۶۲۹۰۹) ۹ـ ۱۱ـ ۳ـ ۵ـ ۷ـ ۹/۱۵

اروپا (۳۰۳۱۷۹) ۱۰/۳۰ـ ۲/۳۰ـ ۴/۳۰ـ ۶/۳۰ـ ۸/۳۰

مولن روژ (۷۵۲۹۲۹) ۱۱ـ ۱ـ ۳ـ ۵ـ ۷ـ ۹

نپتون (۷۶۰۳۱۶) ۱۱ـ ۱ـ ۳ـ ۵ـ ۷ـ ۹

لیدو (۹۵۱۵۱۱) ۱۰ـ ۱۲ـ ۲ـ ۴ـ ۶ـ ۸

ژاله (۳۰۴۱۲۰) ۱۰/۳۰ـ ۲/۳۰ـ ۴/۳۰ـ ۶/۳۰ـ ۸/۳۰

المپیا (۹۲۶۷۹۶) ۱۱ـ ۱ـ ۳ـ ۵ـ ۷/۱۵ـ ۹/۱۵

پاسارگاد (۴۳۲۷۸۲) ۹ـ ۱۱ـ ۳ـ ۵ـ ۷ـ ۹

نوسکا (۵۳۹۵۴۴) ۹ـ ۱۱ـ ۱ـ ۳ـ ۵ـ ۷ـ ۹

چرخ فلک (۹۵۰۵۵۸) ۹ـ ۱۱ـ ۱ـ ۳ـ ۵ـ ۷ـ ۹

شهوند (۳۵۴۰۴۰) ۹ـ ۱۱ـ ۱ـ ۳ـ ۵ـ ۷ـ ۹

سئانس انگلیسی

گلدیس ساعت ۹/۳۰ـ (دردسرهای یک مرد مجرد)

سینماکریستال : رولربال

اطلاعیه

گروه صنعتی خاور (شرکت سهامی عام)

مطابق مصوبات مجمع عمومی عادی سالانه مورخ ۲۵۳۶/۴/۲۸ باطلاع کلیه سهامداران محترم گروه میرساند، سود مربوط به عملکرد سال ۲۵۳۵ به ترتیب زیر پرداخت خواهد شد.

سهامدارانیکه برگه سهام در دست دارند برای دریافت سود از تاریخ ۲۵۳۶/۵/۳۰ به بعد به بانک اعتبارات شعبه بلوار باجه خاور واقع در ساختمان اداره مرکزی شرکت (الیزابت دوم کوچه سوم شماره ۳)، با در دست داشتن برگه سهم و شناسنامه مراجعه خواهند نمود متصدی بانک کوپن سود سال ۲۵۳۵ را شخصا از برگه سهم جدا نموده و وجه آنرا پرداخت خواهد نمود. بنابراین توجه شود که کوپن های بریده شده خارج از گیشه بانک از درجه اعتبار ساقط است.

هیئت مدیره گروه صنعتی خاور (شرکت سهامی عام)

هزل تعلیم است آنرا جدشنو

بقیه از صفحه ۶

خویش شد و ان بلا را سرش اوردند (۲۸۶ دفتر ششم) و یا امردی که موی بر صورت نداشت و خشت بدور خود می‌پیچید (۴۹۴) و حکایتی از این دست.

مولوی در نقل این قضایا که نقل مجدد آن هنوز هم برای کسی چون ما با حجب و حیا همراه است چنان بی‌پروا به روابط زنان و شوهرانشان، فاسقان و امردان، ساده بازان و منحرفان پرداخته که اگر حکمتی پس این قصه‌ها نبود روی ایرج میرزا سفید میشد، اما این قصه‌ها بهانه‌ای بود تا حرف پشت سر قصه آسان در ذهن بیاید، در محافل خاص و عام آن روزگار نفوذ کند، مغز قصه که همان عرفان و آگاهی است، از ورای پوسته‌ای چنین فریبنده و دلخواه در ذهن مردم جای گیرد.

بر فرض اینکه قضیه کنیزک و خروکدو را همه خوانده‌اند یا شنیده‌اند، در پس ان قصه چنین آمده است:

مرغ غافل میخورد دانه زدام
همچو اندر دام دنیا این عوام
باز مرغان خبیر هوشمند
کرده‌اند از دانه خود را خشک بند

و از آن مثال، تمثیلی عالی بر می‌افرازد و شوخ چشمانه، زهر خندی در کار خاص و عام میکند.

در کنار این هزل جنبی ـ که در اشعار سنائی و دیگران نیز آمده اما نه با این کار برد، مولوی قصه‌های دیگری از عوام می گیرد و آنرا تازیانه‌ای میکند برگرده خاص و عام حاکمان و سررشته داران و مردم کوچه و بازار که مخاطبان اویند و کلامش با همه یکسان است.

دنباله دارد

حرفها و درد دلهای مردم با دولت جدید

بقیه از صفحه ۵

مشکلات را از میان برخواهد داشت، اما اشتباه نکنیم که این انتقادات باید در جهت پیشبرد هدف های ملی و سازنده و ارشاد کننده و متناسب با فضای رستاخیز باشد.

چرا نطق وکلا چاپ نمی شود

ـ خانم قدس ایران عدیلی نماینده دیگر مجلس شورای ملی به گزارشگر ما می گوید: بگذارید مساله را از خود شما، یعنی از سازمان های مطبوعاتی کشور شروع کنیم، چرا که شما رکن چهارم مشروطیت هستید بدون آنکه با ارزش های وظایف و تکالیف رکن چهارم مشروطیت آگاهی داشته باشید یا شاید میخواهید احتمالا «از زیر بار آن شانه خالی کنید» چون بسیاری از نمایندگان مجلس ما، گاهی از شب قبل در صحن مجلس میخوابند برای آنکه بتوانند بعنوان نطق قبل از دستور، خواستها و نیازهای شهرشان را مطرح کنند، از نقایص احتمالی سازمان های اداری منطقه صحبت کنند، از ایجاد رابطه صحیح بین جامعه و دولت حرف بزنند، نحوه عملکرد بعضی از دستگاههای اجرایی را تذکر بدهند ولی شما که یکی از ستون های بزرگ و محکم رکن چهارم هستید انتشار آن را به خلاصه برگزار می کنید

موکلین ما باید بدانند که ما توی مجلس شورایملی دست روی دست نگذاشته‌ایم تا تماشاگر باشیم ولی، این فقط از طریق چاپ نطق ها و اقدامات ما در جراید امکان پذیر خواهد بود، این وظیفه مطبوعات است که منعکس کننده نظرات مردم باشند، قوانین و مقررات را قبل از آنکه به تصویب برسد یا بمرحله اجرا درآید به آگاهی مردم برسانند زیرا افراد جامعه، آن توانایی و امکان را ندارند که حرف هایشان را مستقیما با مسئولان اداری و اجرایی مملکت مطرح کنند.

تا آنجا که مکرر شنیده‌ایم مردم توقع دارند که مسئولان دستگاههای اجرایی راست بگویند، صادق باشند، و صداقت داشته باشند و بیجهت برای فریب مردم، وعده سرخرمن ندهند، به مردم اطمینان داشته باشند تا مردم هم به آنها اطمینان پیدا کنند. این بهترین طریق حکومت کردن است.

علم مدیریت

خانم مهین موسوی دانشجوی دانشگاه میگوید: چرا دولت نمیخواهد از وجود هزاران دانشجوی ما، در کارهای مردم بهره بگیرد؟ اگر دولت کار دانشجویان را به خود آنها واگذارکند و به آنها اجازه بدهد که از همین حالا با طریقه کارکردن آشنا شوند، تجربه بیاموزند، آموزش به بینند، فردا که مصدرکار شدند نه تنها تنگناهای موجودرا پدید نخواهند آورد بلکه مشکلات جامعه را هم به آسانی حل خواهند کرد.

مهین موسوی اضافه میکند اگر دولتیان در حال اشتغال به تحصیل، تجربه کاری هم میآموختند و با روش های مدیریت آشنا میشدند و به اصول برنامه ریزی اعتقاد پیدامیکردند، امروز این تنگناها پیدا نمیشد، مثلا همین برق را در نظر بگیریم، اگر مسئولان ما در سال های گذشته بدرستی مسائل برق را ارزیابی کرده بودند و رشدهای صنعت را در نظر میگرفتند وهمپای آن اقدام میکردند امروز مشکلی بنام «مشکل برق» نداشتیم، بنابراین دانشجویان ماتوقع دارند که از همین حالا با مسائل مدیریت آشنا شوند، تجربه بیاموزند و برای انجام این کار هم میگویند که باید کار دانشجوبدست دانشجو سپرده شود.

کاسترو: حاضرم با امریکا آشتی کنم

بقیه از صفحه ۸

در اتیوپی از هر سه کودک یکی‌شان قبل از رسیدن به پنج سالگی میمیرد. اینها ثمره استعمار وفئودالیسم است چنین کشوری حق دارد دست بانقلاب بزند و ما بآن کمک خواهیم کرد.

ـ س: کمک نظامی چه؟

ـ کاسترو: کوبا در اتیوپی نیروی نظامی و کارشناس مسائل نظامی ندارد. اما اگر دولت اتیوپی بخواهد ما حق داریم نیروهای خود را بآن کشور اعزام داریم این حق ما است.

ـ س: شما شرکت کوبا را در نهضت شورش ایالت شابا در زئیر تکذیب کردید. اما اگر ژنرال موبوتومبا رهبر شورشیان از کوبا درخواست کمک می کرد شما می پذیرفتید؟

ـ کاسترو: مادر جریان جنگ انگولا بازئیری های کاتانگائی آشنا شدیم. وقتی که زئیر با کمک فنلا، به انگولا حمله کرد روابط کاتانگا و مپلا تقویت شد اما وقتی که جنگ انگولا پایان یافت تماس ما با کاتانگائی ها عملا قطع شد.

ـ س: برای چه در جنگ آنگولا روزنامه های کوبا ملت را کمتر در جریان اوضاع میگذاشتند.

ـ کاسترو: بعلل نظامی ما مجبور بودیم در جریان عملیات بیشتر سرنگه دار باشیم زیرا عملیات بسیار دشواری بعهده داشتیم. و می بایستی کار حمل و نقل نیرو و سازوبرگ جنگی را از راه دریا در یک فاصله ده هزار کیلومتری سازمان میدادیم.

زیرا ناوگان هوائی کافی برای مقابله در برابر نیروهای منظم زئیر افریقای جنوبی و نیروهای عظیمی که سیابوجود آورده بود نداشتیم و از این رو می بایستی کاملا رعایت احتیاط را می کردیم.

ـ س: بتازگی گفته بودید که چینی ها نزدیک شدن کوبا و امریکا را بیک دیگر محکوم می کنند ولی اندکی بعد خبرگزاری چین جدید گزارش داد که بهبود روابط امریکا و کوبا یک عامل مثبت است، چرا که این کار کوبا را از شوروی دور خواهد کرد. در این مورد چه می گوئید؟

ـ کاسترو: چین از مدتی پیش در راه خیانت به نهضت های انقلابی جهان گام بر میدارد و از نزدیک با امپریالیسم همکاری میکند. ما میدانیم که چینی ها در جریان مذاکرات سری به دولت امریکا توصیه کرده‌اند که از تخلیه پایگاه گوانتانامو خودداری کنند. چینی ها حتی بارفع محاصره اقتصادی کوبا مخالفت می کنند اگر کوبا خود را بامریکا بفروشد میتوانید اطمینان داشته باشید که چینی ها با بازگردانیدن پایگاه گواتنامور به کوبا موافقت خواهند کرد.

گروهی از زنان سازمان دولتی «سپلا» در انگون با عکس کاسترو تظاهراتی بنفع همکاری آنگون و کوبا برپا کرده‌اند.

وزارت کشاورزی و عمران روستائی

برای آگاهی مصرف کنندگان شیر و ماست

کارخانه شیر پاستوریزه تهران بدینوسیله باطلاع همشهریان عزیز میرساند که از روز سه شنبه ۱۷ر۵ر۲۵۳۶ توزیع ماست بسته بندی شده در لیوانهای نیم لیتری و ربع لیتری در اختیار مصرف کنندگان قرار می گیرد. همچنین توزیع شیر درشیشه‌های ربع لیتری بتدریج تقلیل می یابد و برای اول مهرماه ۲۵۳۶ به‌حدود ۲۵۰ر۰۰۰ عدد در روز خواهد رسید. این برنامه بمنظوررعایت بهداشت عمومی و عرضه شیر وماست دربسته بندی های کاملا بهداشتی جدیداجرا خواهد شد تا ازاین رهگذر استفاده های غیر بهداشتی از شیشه های شیر وماست که غالبا مشاهده میشود متوقف گردد.

مرکز پزشکی شاهنشاهی ایران

مرکز پزشکی شاهنشاهی ایران

آگهی پذیرش دانشجو برای دانشکده پزشکی

دارندگان لیسانس از دانشگاه‌های داخل و خارج دریکی از رشته های زیر می‌توانند برای ثبت نام در دوره چهارساله دانشکده پزشکی شرکت نمایند

۱ـ زیست‌شناسی (بیولوژی)
۲ـ فیزیک
۳ـ شیمی
۴ـ ریاضی

علاقمندان میتوانند جهت کسب اطلاع بیشتر و ثبت‌نام تا تاریخ ۲۰ مرداد ماه ۲۵۳۶ به خیابان کریمخان زند، میدان بهجت‌آباد، ساختمان گلستان مراجعه نمایند. امتحان انگلیسی در تاریخ ۲۳ مردادماه و امتحانات اختصاصی در تاریخ ۲۴و۲۵ مردادماه در محل ساختمان گلستان برگزار خواهد شد.

ساعت ۸/۳۰ هر روز پرواز به پاریس

صبحانه در تهران ـ ناهار در پاریس

حرکت ازتهران	دوشنبه ـ چهارشنبه جمعه ـ یکشنبه ۰۸/۳۰	سه‌شنبه ـ پنجشنبه شنبه ۰۸/۳۰ *
ورود به پاریس	۱۱/۵۰	۱۳/۲۵

* ازطریق رم

برای کسب اطلاعات بیشتر و نگهداری جا به آژانس مسافرتی‌خود و یابه‌دفاتر فروش‌هما مراجعه فرمائید.
دفترفروش‌خیابان‌ویلاتلفنهای ۸۲۹۰۸۰ـ۹۱۱۲۲۷۳ ۹۱۱۲۵۹۱
دفتر فروش‌میدان فردوسی ۹۱۱۲۵۸۰ ـ ۸۲۶۵۳۲
دفتر فروش خیابان شاهرضا ۸۲۵۰۶۱ ـ ۹۱۱۲۵۹۹

هواپیمائی ملی ایران «هما»

جدول

ویژه شماره ۹۷۱۳ — عادی ۱۱۹۸۵

ویژه

افقی

۱ ـ از سلاطین معروف انگلستان که ربن هود در زمان او می‌زیست ـ دلاک از تن میگیرد ۲ ـ دوستی و همدمی ـ شبهای تازی ـ در اصطلاح منطق قضیه‌دوم است ۳ ـ درستی و راستی ـ نوعی غذاست ـ سرکه ـ بلی به زبان خارجی ۴ ـ اصل هر چیز ـ لشگر سپاه ـ در کنارش قدر آب ندانند ۵ ـ سگ ماده ـ کنایه از دوست صمیمی و وفادار کرده‌اند ـ لوازم سفر ۶ ـ قسمتی از قرآن مجید ـ محبوب و معشوقه را گفته‌اند ـ با برگ هم می‌آید ۷ ـ قاتل گاندی ـ ضمیر متصل ـ پژمرده و افسرده ـ ویران کردن ۸ ـ اگر دیوار نباشد اینهم نیست ـ دانا و خردمند ـ خیس در لفظ انگلیسی ـ حرف درد ۹ ـ دلتنگ بر زبان میاورد ـ از عناصر شیمیائی ـ اخرین حرف ـ معروفترین حکمای قرن چهارم که بعد از ارسطو او را معلم ثانی خواندند ۱۰ ـ لکه‌اش معروف است ـ در غرب وحشی با هفت تیرکشان مبارزه میکرد ـ از پرندگان بلند پا ۱۱ ـ تله ـ کارکاشی را کساد کرد ـ از برجهای فلکی ۱۲ ـ سازیست بادی ـ شهری در استان خراسان ـ گربه ۱۳ ـ رشد کردن ـ دباغی کردن پوست ـ حیات بستگی به آن دارد ـ پسوندیست ـ ۱۴ ـ خربزه نارس ـ از طوایف ایرانی ـ عبادت روزانه ۱۵ ـ پایه و اساس ـ کاشف گردش خون.

عمودی

۱ ـ در اصطلاح علم هیئت اول تابستان است ـ از فرشتگان مقرب درگاه خدا ۲ ـ نیم تنه زنانه ـ جای قرار و آرام ـ دروغ نیرنگ ـ بز پیر ۳ ـ اثری از بوعلی سینا ـ جاویدان و برقرار ـ اشتباه لپی ـ از کلمات نفی ۴ ـ یکی از مرکبات ـ گل شب بو ـ اصل و پایه چیزی ۵ ـ پست و فرو مایه ـ ویران کردن ـ مثل و مانند ۶ ـ نقطه و خال ـ از صفات حضرت حق است ـ درشت و ستبر ـ بلی به زبان ایتالیائی ۷ ـ رقصی در اروپا ـ فهرست اسامی ـ کس ـ خانم از مصنوعیش استفاده میکند۸ ـ در موتور اتومبیل نقش حساسی دارد ـ قسمتی از اسیای صغیر بود ۹ـ تقویت رادیوئی ـ زبانی در کشوری آسیائی ـ مایه اصلی ـ درویش ندارد ۱۰ـ روزیکه گذشت ـ نزدوجلو ـ ضایع کردن ـ عرق نیشکر ۱۱ـ حیوانی است ـ گل بتوته ـ از ایالات کانادا ۱۲ـ قلعه‌ایکه در کوه ساخته‌اند ـ از کشورهای فناشده ـ حمام ژاپنی ۱۳ـ وقت تاریکی ـ زادگاه حماسه سرای ایران ـ گاهی آوازخوان چنین میخواند ـ آبگیر و تالاب ۱۴ـ گل سرخ عرب ـ خوشحال و خندان ـ غلام هم هست ـ ضمیر مفرد ۱۵ـ گاهی غبن میشود ـ کاشف الکل.

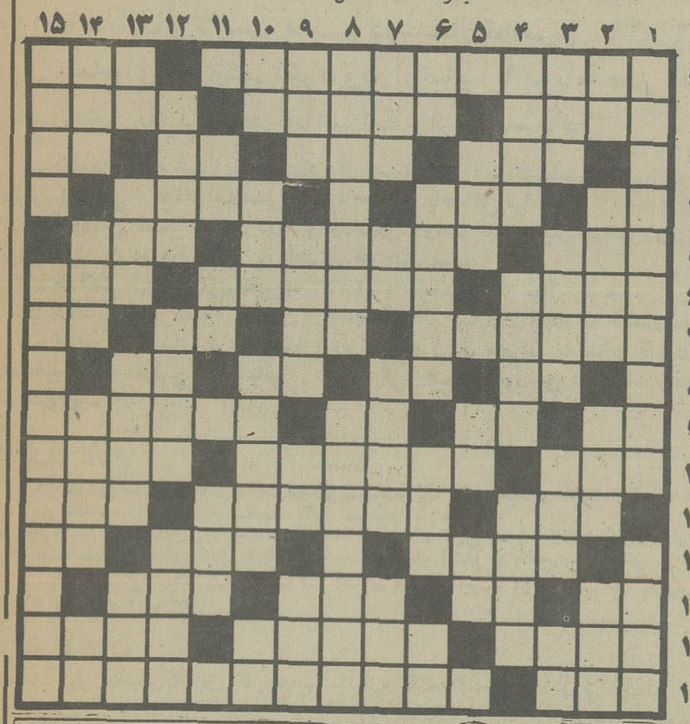

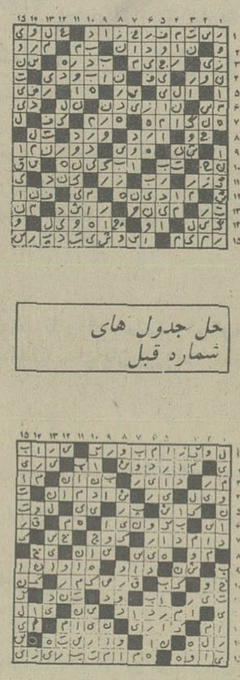

حل جدول های شماره قبل

عادی

افقی

۱ ـ رومانتیک‌ترین شاعر قرن نوزدهم فرانسه که ماجرای عشق او به یکی از خانمهای نویسنده فرانسوی پر شور است و قطعه «بنام خدا» اثری از اوست ـ از انواع موشک روسها ۲ ـ نوعی خانه است ـ شهری در آذربایجان ـ فرق میان سر ۳ ـ پسوندیست ـ از انواع پارچه ـ آغوش ـ بلی به زبان روسی ۴ ـ فاصله را میرساند ـ یافتن ـ هیزم است و سوزاندنی ۵ ـ چند تا امت ـ بدون شک و تردید ـ سرسرا ۶ ـ سخن بی‌ربط ـ همیشه بجای خود بودنش را نیکو دانسته‌اند ـ قصد کردن ۷ ـ از پرندگان خوش گوشت وحشی ـ عرب می‌گوید نه ـ شیره انار ـ بچه بدنیا آوردن ۸ ـ [illegible] ـ صد متر مربع ـ حرارت افزون بدن ـ فحش و دشنام ۹ ـ [illegible] ـ همسر ماده ـ عددیست ـ شهری در ایران ۱۰ ـ خوب و پسندیده ـ چشمه از آنجا سرازیر میشود ـ در ادارات حرف حرف است ۱۱ ـ از دیدنی‌ها در ارتش ـ در هر کاری بزنند پیشرفت کرده‌اند ـ در ان چیزی قاطی نشده ۱۲ ـ سکنی گزیده در جائی ـ آهنگی در موسیقی ـ تکرارش بچه میترساند ۱۳ ـ اثر چرکی ـ اشاره به دور ـ هرگز عار نبوده ـ کنار دشت است ۱۴ ـ صدمه و چشم زخم ـ درویش و فقیر ـ ای خدا ۱۵ ـ اکنون کمتر میوزد ـ اثری از اشتاین بک.

عمودی

۱ ـ یکی از معروفترین ایلخانان مغول ـ از مایعات معطر ۲ ـ قدم یکپا ـ سرشماری ـ در آب افتاده ـ از احادیث مذهبی ۳ ـ با چرخ می‌گردد ـ متین و سنگین ـ دهان باشد ـ دست عرب ۴ ـ روایت کننده ـ وسیله کوبیدن ـ بصورت می‌زنند تا شناخته نشوند ۵ـ هر فصل کتاب ـ حرف صریح ـ واحد پول ژاپن ۶ ـ غنیمت است ـ صفتی که برای گرمک بر [illegible] رده‌اند ـ قرض ـ رایحه ۷ ـ معشوقه رامین ـ زبانه آتش ـ در دیر عبادت می‌کند ـ اصطلاحی در بازی شطرنج ۸ ـ پروانباشته شده ـ حجمی در هندسه ۹ ـ یکی از نواحی تهران ـ در دستور زبان استفهام دارد ـ عیب و عار ـ شایسته ۱۰ ـ عددیست ـ از عهده هر کس بر نیاید ـ شاعر در لطافت طبعش خلاف ندیده ـ ضمیر مفرد ۱۱ ـ علامت نداشتن ـ برابر ـ از آلات طرب ۱۲ ـ پارچه‌ای است ـ جای استراحت ـ در دل که باشد نیکوست ۱۳ ـ پسوند مانند ـ بی‌ادب بله را گوید ـ آشکار و هویدا ـ از بزرگان بجا میماند ۱۴ ـ پادشاهی در سلسله اشکانی ـ در دست بند نشود ـ واحدیست در پول ـ قاعده و روش ۱۵ ـ حیله‌گر ـ از معروفترین آثار گوگول.

امروز و فردا در تلویزیون ببینید

برنامه اول (شبکه)

پنجشنبه

۱۸/۴۵ـ اسلاید و موزیک
ـ/۱۹ـ اخبار
۱۹/۰۵ـ بچه‌های خورشید
۱۹/۳۰ـ کارآگاه راکفورد
۲۰/۳۰ـ پزشک محله
۲۱/۳۰ـ اخبار
۲۱/۵۰ـ آقای مربوطه
ـ/۲۲ـ سرگرمی

جمعه

۱۷/۴۵ اسلاید و موزیک
ـ/۱۸ فیلم سینمائی جزیره مرموز
۱۹/۳۰ درباره جشن هنر
ـ/۲۰ خانه پر برکت
۲۰/۳۰ مرد شش میلیون دلاری
۲۱/۳۰ اخبار
۲۱/۵۰ آقای مربوطه

تلویزیون بین‌المللی

پنجشنبه

۷ اخبار
۷/۲۰ تئاتری از زندگی حیوانات وحشی
۷/۴۵ مرد شش میلیون دلاری
۸/۳۵ شو دانی و ماری ازموند
۹/۲۵ بیوگرافی
۹/۵۰ خلاصه اخبار
۱۰ برانک

جمعه

۷ اخبار
۷/۲۰ راز بقا
۷/۴۵ شو دیک وان دایک
۸/۱۰ مش
۸/۳۵ فیلم سینمائی «بعدا اعلام میشود»
۱۰ خلاصه اخبار
۱۰/۱۰ فرشتگان چارلی

برنامه دوم

پنجشنبه

۱۹ ـ موسیقی و اسلاید
۱۹/۳۰ ـ در تعقیب جو با شرکت آرش ویتنیگ
۲۰ ـ فیلم سینمائی جسارت
۲۱/۲۵ ـ سوال مردم پاسخ مسئولان
۲۱/۳۰ ـ اخبار
۲۱/۴۵ ـ تیتر اول برنامه‌ای از مسعود بهنود

جمعه

۱۹ـ موسیقی و اسلاید
۱۹/۳۰ـ فضای ۱۹۹۹ حلقه گمشده
۲۰/۳۰ـ واریته رنگارنگ تهیه‌کننده و کارگردان اسماعیل احمدی ـ داودجم
۲۱/۳۰ـ اخبار
۲۱/۴۵ـ چندترانه

برنامه‌های رادیو پس از تلویزیون

صدای ایران ـ برنامه اول رادیو

پنجشنبه
۲۲/۰۰ بعد از اخبار کوتاه جنگ شب
۲۳/۰۰ بعد از اخبار کوتاه دنباله جنگ شب

برنامه دوم رادیو

پنجشنبه
۲۲/۰۰ گلهای تازه (استریو)
۲۲/۳۰ بعد از اخبار کوتاه کنسرت شب
۲۴/۰۰ موسیقی رقص (استریو)

جمعه
۲۲/۰۰ بعد از اخبار کوتاه افسانه آدینه
۲۲/۳۰ جنگ شب
۲۳/۰۰ بعد از اخبار کوتاه دنباله جنگ شب

برنامه دوم رادیو

جمعه
۲۲/۰۰ موسیقی کلاسیک
۲۳/۰۰ گلچین هفته
۲۴/۰۰ موسیقی رقص (استریو)

تلویزیون و لزوم نمایش فیلمهای سینمائی

تابستان فصل نامناسبی برای فیلم سینمائی‌ست و تلویزیون هم در این فصل غالبا برنامه‌های پخش شده را تکرار میکند گرچه تکراری بودن برنامه‌ی سینمائی تلویزیون مخصوص به این فصل نیست. این تکرار دلایل چند دارد:

اول اینکه بخاطر رنگی شدن برنامه خوبی مثل تصویر و سایه‌ها «که مدت کوتاهی هم است پخش نمیشود» تلویزیون اقدام به پخش مجدد تمام فیلمهای رنگی کرد که قبلا سیاه و سفیدش را نمایش داده بود و اقدام فوق تنها شامل حال فیلمهای وسترن شد

دوم اینکه فیلم تلویزیونی جای فیلمهای سینمائی را گرفته است.

و در هفته دو یا سه فیلم تلویزیونی بجای فیلم سینمائی هفته پخش میشود. فیلمهای سینمائی تلویزیونی بیشتر فرم و شکل سریالهای تلویزیونی را دارند و یکنواختی شدید «موضوعی» دارند و بطور کلی نباید این گونه فیلمها با عنوان سینمائی هفته ارائه کرد. سوم اینکه در برنامه اول در پخش فیلمهای سینمائی فیلمهائی انتخاب میشود که بارها از تلویزیون نمایش داده شده: سفرهای گالیور، جیسون و آرگوناتها و جزیره‌ی اسرار آمیز نمونه‌هائی از این فیلمها هستند و چهارم اینکه تعداد و زمان پخش فیلمهای سینمائی مناسب نیست، قبلا در روزهای پنجشنبه دو فیلم سینمائی همزمان پخش میشد که حالا خوشبختانه ساعات نمایش دو فیلم متفاوت است ولی از زمان کاهش برنامه‌های تلویزیون از تعداد فیلمهای سینمائی کاسته شده است.

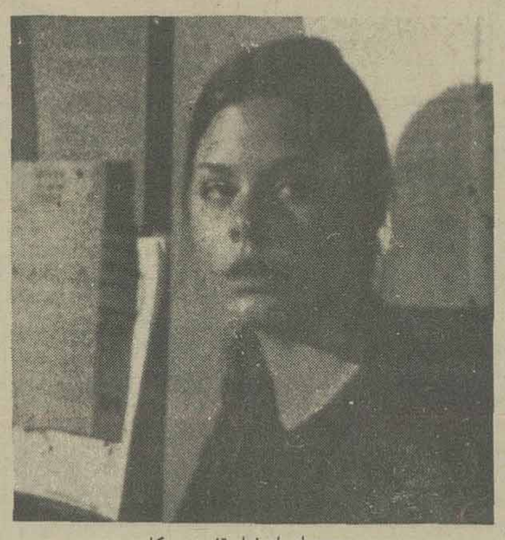

صحنه‌ای از فیلم قفس بی کلید

برنامه‌ی تصویر و سایه‌ها بطور کلی حذف شده و نمایش فیلمهای سینمائی هم منحصر گردیده به چهار شنبه و جمعه، دوشنبه و پنج شنبه معمولا «فیلمهای تلویزیونی نمایش داده میشود»ـ

پنجم اینکه برنامه‌ی بین‌المللی که در هفته چند فیلم خوب ارائه میداد از ابتدا ی کاهش برنامه‌ها، برنامه پخش فیلم سینمائی را منحصر کرده به روز جمعه و بقیه روزها فیلم سینمائی ندارد. در برنامه‌ای که این هفته عنوان شده تنها روز جمعه فیلم سینمائی داشت.

با توجه به اینکه وضعیت نمایش فیلم در اکران عمومی چندان خوشایند نیست و سینماها حاضر به نمایش فیلمهای کلاسیک سینمائی نیستند.

تلویزیون میتواند این کمبودها را با نمایش فیلمهای خوب پر کند. سال پیش سه ماهه اول سال در یک برنامه ریزی دقیق تلویزیون در برنامه اول و دوم فیلمهای بسیار خوبی نمایش داده شد که از آن جمله فیلم گروگان ساخته‌ی (فری زینمان) و خاطرات آن فرانک (جرج استیونس) جزو این برنامه‌ها ارائه شدند

لازم است این فعالیت در تلویزیون هم بیشتر ادامه یابد چرا که تنها میتوان از طریق این مدیوم در آشنائی تماشاگر با سینمای خوب استفاده کرد.

فیلمها و سریالهای امروز و فردا

از تلویزیون ببینید!

جسارت

فیلم سینمایی پنجشنبه (برنامه دوم)

«جسارت»
کارگردان ـ ریچارد، تی هفرون
سناریست ـ ویلیام وود
هنرپیشگان ـ رابرت کالپ ـ مادلین میسون ـ ژاکلین اسکات

در داستان این فیلم یک عده جوان که گروهی بنام موش صحرایی تشکیل دادند مزاحمت‌هایی برای دکتر جیمز کایلر و همسرش ایجاد میکنند

دکتر به پلیس مراجعه کرد و قضایا را توضیح میدهد، پلیس برای حفظ نظم شهر و ساکنان آن با این گروه مبارزه میکند. جوانها که مسبب سلب رفاه آزادی خود را میشناسند در صدد آن برمیایند که دکتر را نابود کنند ـ و چون پلیس نمیتواند بدون داشتن مدرک مسببین این حادثه را دستگیر کند خود دکتر وارد ماجرا میشود و در پی گیری و تعقیب این جوانها برمیاید. ریچارد تی، هفرون سابقه‌ی چندانی ندارد و از گروه فیلمسازان تلویزیون است.

مرد ۶ میلیون دلاری

جمعه برنامه اول ساعت ۲۰/۳۰ دقیقه

«یو ۵۰۹»
کارگردان ـ فیل باندلی
هنرپیشگان ـ لی میجرز ـ ریچارد آندرسون.

خلاصه‌ی داستان ـ چند آلمانی به وسیله‌ی یک زیر دریائی با عنوان «یو ۵۰۹» به یکی از ناوشکنهای امریکائی حمله میکنند و بدین ترتیب توجه مقامات امریکائی را به عملیات خود جلب مینمایند. بزودی سرنشینان آلمانی زیر دریائی «یو ۵۰۹» پیام خود را صادر و خواسته‌های خود را عنوان میکنند. و اینجاست که استیو آستین وارد معرکه میشود

این فیلم از مجموعه‌ی مرد شش میلیون دلاری از تازه‌ترین و آخرین قسمتهای این مجموعه است که فیل باندلی که در چند قسمت دیگر هم کارگردان بوده آنرا ساخته است.

فیلم سینمایی جمعه

جزیره‌ی مرموز

سناریو ـ جان بربل دانیل اولمن براساس داستانی از ژول ورن نهمین نام محصول ۱۹۶۱ کمپانی کلمبیا.

این فیلم هم بخاطر تروکاژهای «ری هری هاوزن» شهرتی زیاد دارد. در پی نمایش در فیلم یک میلیون سال قبل از میلاد، و جیسون و آرگوناتها، جزیره‌ی مرموز سومین فیلمی است از کارهای «ری هری هاوزن» که در تلویزیون نمایش داده میشود.

داستان جزیره‌ای مرموز در سال ۱۹۶۵ زمان جنگهای داخلی اتفاق میافتد. سه سرباز دلیر «کاپیتان هاردینگ» «هربرت بران» و یک روزنامه نگار در جریان فرار از زندان و با یک بالون وارد جزیره‌ای میشوند و دراین جزیره است که با حیوانات عجیب القریب و عظیم الجثه‌ای روبرو میشوند...

برنامه جشنواره فرهنگی بریتانیا

به سرپرستی عالیه شاهدخت فاطمه پهلوی و پرنسس الکساندرا، جشنواره فرهنگی بریتانیا در مهر ماه در تهران و شهرستانها برگزار میشود.

برنامه‌های این جشن که بمناسبت تاجگذاری علیا حضرت الیزابت دوم ملکه انگلستان تدارک شده شامل بخشهای گوناگون باله، تئاتر، موسیقی، نمایشگاه، هفته فیلم و برگزاری مسابقات ورزشی است.

باله و تئاتر

این جشنواره با ارائه برنامه باله سلطنتی «سد لرولز» روز ۱۲ مهر (۱۴اکتبر) آغاز میشود، برنامه‌های این گروه که از معروف‌ترین گروههای باله انگلیس است از ۱۲ تا ۱۵ مهر ماه در تالار رودکی اجرا میشود. گروه تئاتر «پروسپکت» نمایش هاملت اثر شکسپیر را با شرکت هنرپیشگان زبده‌ای چون درک جاکوبی، تیموتی وست، باربارا جفرود در تئاتر شهر عرضه میکند این نمایش از ۱۹ مهر تا ۲۳ مهر بر صحنه است

موسیقی

از هجدهم مهر تا اول آبان برنامه‌های موسیقی این جشنواره در تالارهای مختلف شهر عرضه میشود. روزهای ۱۸ و ۱۹ و ۲۰ مهر گروه اسکالرز و جان اوگدن برنامه‌های خود را در تالارهای دانشکده هنرهای زیبای دانشگاه تهران اجرا میکند. روز سه شنبه ۲۳ مهر کوارتت انولین در باغ فردوس آثاری از هایدن، بریتن و بتهوون را عرضه میدارند.

ارکستر سنفونی تهران برهبری شورمن دلمار و تکنوازی پیانو جان اوگدن آثاری از برلیوز، پور فرخ، تی پت، برامس را در روزهای ۲۵ و ۲۶ مهر در تالار رودکی ارائه میکند و روز ۲۷ مهر کوارتت انولین اثاری از موزار، تی پت و شوبرت را در تئاتر شهر مینوازند و نوین افروز روز ۱۸ مهر یک رسیتال پیانو در سالن کوچک تالار رودکی اجرا میکند. ارکستر مجلسی تلویزیون برهبری دنیس مک کالدین روزهای اول و دوم آبانماه آثاری از بویس، هندل، بریتن و والتون را در تئاتر شهر عرضه مینماید.

نمایشگاهها

نمایشگاه سرامیک و دستبافته‌های ایرانی از ۱۴ مهر تا ۲ آبان در نگارخانه مهر شاه، نمایشگاه گنجینه جواهرات لندن در موزه نگارستان از ۱۴ مهر تا ۲۴ آبان معماری انگلیسی در رابطه با هنر و فراغت در تالار دانشکده هنرهای زیبا از ۱۵ مهر تا ۲ آبان برپا میشود

نمایشگاههای معرفی هنر معاصر انگلیس از ۱۵ مهر تا ۲ آبان در تالار دانشکده هنرهای زیبا، طرح‌هائی از انگلیس از ۱۵ مهر تا ۲ آبان در نگارخانه تخت جمشید کتابهای انگلیسی برای کودکان در کتابخانه مرکزی کانون پرورش فکری کودکان و نوجوانان (پارک فرح)

و نمایشگاه پسترهای انگلیسی را در موزه هنر معاصر تهران (امیر آباد) را در همین فاصله شاهد خواهیم بود.

هفته فیلم

چند فیلم از ساخته‌های اخیر سینمای انگلیس در خلال جشنواره فرهنگی در هفته فیلم نشان داده خواهد شد، علاقه مندان میتوانند این آثار را در سینما پارامونت ببینند. در جوار برنامه‌های گسترده‌ای که برای این جشنواره منظور شده یک مسابقه فوتبال نیز بین تیم ایران و انگلیس در استادیوم امجدیه برگزار میشود. همچنین برنامه‌های هنری و فرهنگی متنوعی از سوی شورای جشن در شهرهای اهواز، اصفهان، کرمانشاه، شیراز و تبریز اجرا خواهد شد.

به گروه هنری و ادبی ما بپیوندید
تلفن ۷۵۷۵۵۹
انجمن ادبی عارف
۱ـ۷۴۶۹

گمشده

صاحب عکس آقای سیدمرتضی نصری فرزند سید جلال ۱۶ ساله ۴۵ روز است که بمنزل مراجعه نکرده از کسانیکه از وی اطلاعی دارند خواهشمند است به تلفن ۵۶۱۸۹۵ اطلاع دهند تا پدرومادری که دربستر بیماری هستند نجات یابند.
آ ـ ۷۴۳۵

اعلامیهٔ دپارتمان تافل
آخرین فرصت ثبت نام کلاسهای تافل اکتبر ـ نوامبر ـ دسامبر در موسسهٔ زبانهای خارجی
پهلوی بالاتر از تخت جمشید شماره ۱۵۹
تلفن: ۶۶۶۶۵۰ـ۶۴۸۱۹۹

اخذ پذیرش تحصیلی
از آمریکا، انگلستان، سوئیس، فیلیپین، کانادا
وزراء (پارک) گاندی خیابان پنجم پلاک ۲ طبقه دوم
تهران تلفنهای ۶۸۵۳۳۳، ۶۸۱۲۳۱، ۸۵۰۸۳۴ و ۸۸۸۰۴۶
ترجمه رسمی مدارک ـ دوره‌های فنی و سکرتری

شرکت ملی ذوب آهن ایران
آگهی استخدام
شرکت ملی ذوب‌آهن آریامهر اصفهان بمنظور تکمیل کادر خود تخصص‌های زیر را با حقوق و مزایای مکفی و برخورداری ازامکانات ویژه استخدام مینماید :
۱ ـ متخصص کامپیوتر
۲ ـ تحلیل‌گر سیستم
۳ ـ فوق لیسانس ویا لیسانس در رشته مهندسی معدن با پنج سال سابقه کار
۴ ـ فوق‌لیسانس ویا لیسانس در رشته مهندسی معدن.
۵ ـ فوق‌لیسانس ویا لیسانس در رشته مهندسی برق.
۶ ـ فوق‌لیسانس ویالیسانس در رشته مهندسی‌مکانیک.
۷ ـ فوق‌لیسانس ویالیسانس‌دررشته‌مهندسی‌الکترونیک
۸ ـ فوق لیسانس و یا لیسانس در رشته مهندسی راه و ساختمان .
۹ ـ فوق دیپلم و دیپلم در رشته برق .
۱۰ـ فوق دیپلم و دیپلم در رشته مکانیک .
۱۱ـ فوق دیپلم ودیپلم در رشته راه و ساختمان.
۱۲ـ لیسانس و فوق‌دیپلم برنامه‌نویسی .
۱۳ـ راننده پایه یکم وپایه دوم
۱۴ـ مونتور اسکلت فلزی .
۱۵ـ مونتور مکانیک .
۱۶ـ تعمیرکار مکانیک .
۱۷ـ جوشکار برق و کاربیت
۱۸ـ تراشکار
۱۹ـ برقکار .
۲۰ـ بنای شوزچین .
۲۱ـ راننده لیفتتراک با گواهینامه ویژه
۲۲ـ آهنگر .
۲۳ـ نقاش ساختمان
۲۴ـ شیشه‌بر .
۲۵ـ تکنیسین نقشه‌برداری (فوق دیپلم)
۲۶ـ بنای عمومی
۲۷ـ آرماتوربند
۲۸ـ نجار قالب‌بند
۲۹ـ تعمیرکار رادیو و تلویزیون .
داوطلبان میتوانند برای آگاهی بیشتر و ثبت‌نام همه روزه باستثنای روزهای پنجشنبه و جمعه وایام تعطیل به اداره کاریابی و استخدام شرکت ملی‌ذوب‌آهن ایران واقع در خیابان کاخ شمالی ۱۳۰ ویا اداره کاریابی و استخدام شرکت سهامی ذوب‌آهن آریامهر واقع در ۲۰ کیلو متری جاده اصفهان ـ شهرکرد مراجعه نمایند.
الف ۱۸۳۵

معرفی میکنیم
کاست جدید ماکسل
بدون فش و پارازیت

maxell LN LOW NOISE
بااستفاده ازکاست جدید ماکسل LN که از کیفیت فوق العاده‌ای برخورداراست . به صدائی‌که ضبط میکنید زندگی بیشتری‌ببخشید .
کاست ماکسل LN باعوامل‌مغناطیسی مخصوص فش وپارازیت‌موجود در نوارهای معمولی را نداشته و شما میتوانید از یک صدای دلپذیر وشفاف لذت ببرید .
قاب کاست ماکسل LN باساخت دقیق و دوام فوق العاده شما را از گردش طبیعی ، نرم و اطمینان بخش نوار مطمئن میسازد .
پخش رسا و پرقدرت کاست ماکسل LN کیفیت عالی صدای آنرا تضمین مینماید .
maxell
شرکت امپریال‌الکترو
شماره ۲۰۳ خیابان لاله‌زار ـ تهران
تلفن : ۳۰۲۴۴۶ ـ ۳۱۸۲۴۵

دانشگاه تربیت معلم
دانشکده علوم تربیتی
پذیرش دانشجوی فوق لیسانس مشاوره و راهنمائی
دانشگاه تربیت معلم درسال تحصیلی ۳۷ـ ۲۵۳۶ پس از تجدید نظر دربرنامه‌های آموزشی خود ودرارتباط با برنامه‌های دانشگاه U.C.L.A. تعداد ۱۵ نفردانشجو باشرایط زیر میپذیرد .
۱ـ داشتن درجه لیسانس در یکی از رشته های : روانشناسی ،علوم تربیتی ، مشاوره وراهنمائی ، آموزش ابتدائی ، جامعه شناسی ،علوم تجربی، باحداقل میانگین۳
۲ـ نداشتن تعهد خدمت در سازمانهای دولتی (داوطلبان شاغل در وزارت آموزش وپرورش بارعایت مقررات وزارت متبوع مامور به‌تحصیل خواهند شد).
۳ـ حداکثر سن در اول مهرماه ۲۵۳۶ نبایدبیش‌از ۳۵ سال باشد .
۴ـ داشتن برگ خاتمه خدمت یا معافیت دائم یا برگ آماده به خدمت معتبر .
۵ـ تنظیم و ارسال فرم تقاضا برابر نمونه زیر همراه با سایر مدارک (فقط تا روز سه‌شنبه۱ر۶ر۳۶) توسط پست سفارشی به نشانی :اداره کل خدمات آموزشی دانشگاه تربیت معلم ـخیابان‌روزولت شماره ۴۹ تهران .
مدارک لازم
۱ـ فتوکپی لیسانس یک برگ ۲ـ فتوکپی شناسنامه یک برگ ۳ـ تائید دانشگاه یا مدرسه عالی مبنی برداشتن میانگین ۳ یا به بالا، ۴ـ چهار قطعه‌عکس ۴×۳بادرج مشخصات کامل در پشت آن ها : ۵ـ قبض رسید بانکی یکهزار ریال‌به‌حساب ۱۱۲۰۰ بانک بیمه ایران شعبه مرکزی در تهران (این مبلغ قابل برگشت نیست). ۶ـ فتوکپی برگ خاتمه خدمت یامعافیت کامل یابرگ آماده به خدمت که اعتبار آن منقضی نشده باشد.
(برای فارغ‌التحصیلان خرداد ماه ۲۵۳۶ گواهی مبنی‌برفراغت از تحصیل در خرداد ماه سال جاری از دانشگاه یامدرسه عالی فقط به جای برگ معافی کافی است).
مواد آزمون
۱ـ زبان انگلیسی (شامل‌درک مفاهیم‌ـ نگارش‌ـ مکالمه)۲ـ روانشناسی (شامل روانشناسی کودک، نوجوانی، تربیتی ، یادگیری،شخصیت وروانشناسی اجتماعی) ۳ـ علوم‌تربیتی(شامل آمار و سنجش، آموزش وپرورش تطبیقی،تاریخ‌و فلسفه‌و اقتصاد آموزش و پرورش)
برنامه آزمون ورودی
۱ـ توزیع کارت ورود به جلسه امتحان روز سه شنبه هشتم‌شهریور ۲۵۳۶ از ساعت ۸½ صبح تا۵ عصر :۲ـ امتحان کتبی در روزهای شنبه و یکشنبه۱۲و۱۳ شهریورازساعت۹تا ۱۲ صبح ۳ـ تاریخ اعلام نتایج آزمون‌های‌کتبی و انجام مصاحبه (به زبان‌انگلیسی وفارسی) بعدا به‌اطلاع داوطلبان خواهد رسید.
تقاضای شرکت درآزمون ورودی
اینجانب: نام خانوادگی نام شماره شناسنامه متولد (روز
ماه سال) دارنده درجه لیسانس در رشته
که آدرس پستی من بمشرح زیراست: شهر خیابان کوی
پلاک تلفن
داوطلب شرکت در آزمون ورودی دوره فوق‌لیسانس رشته مشاوره وراهنمائی دانشگاه تربیت معلم هستم ومدارک لازم را به شرح‌فوق ضمیمه کرده‌ام.
محل امضای داوطلب
م‌الف ۹۳۸۳

آدمیرال
ماشین رخت‌شوئی وخشک‌کن اتوماتیک

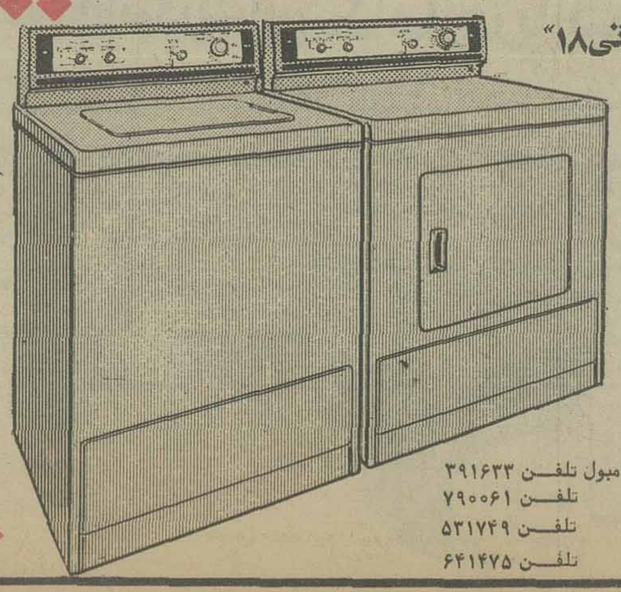

ماشین رختشوئی اتوماتیک "سوپردیوتی ۱۸"
با ماشین لباسشوئی تمام اتوماتیک آدمیرال کاملتر و تمیزتر و خیلی راحت‌تر از همیشه بشوئید .
آدمیرال باتکنیکی ساخته شده که علاوه براینکه پارچه‌های ضخیم و چرک را خیلی خوب تمیزمیکند، ظریفترین پارچه‌ها را نیز با نرمی می‌شوید .
ماشین خشک‌کن اتوماتیک
همتای کامل ماشین لباسشوئی اتوماتیک سوپر دیوتی ۱۸ و با همان‌طرح و سبک ساخته شده و امتیاز آن راحتی کار و سهولت کنترل آنست .
نماینده انحصاری درایران شرکت سهامی خاص
اتوتهران
۳۵۳ خیابان قدیم شمیران تلفن ۲۰-۷۵۷۳۱۱
نمایندگان آدمیرال درتهران
فروشگاه جنرال الکتریک ـ چهارراه لاله‌زار خیابان اسلامبول تلفن ۳۹۱۶۳۳
فروشگاه فانوس ـ نارمک میدان هفت‌حوض تلفن ۷۹۰۰۶۱
فروشگاه بهادر ـ خیابان خیام مقابل نگارستان تلفن ۵۳۱۷۴۹
فروشگاه فروزنده ـ خیابان شاه چهارراه فروردین تلفن ۶۴۱۴۷۵
Admiral
Rockwell International
۲۲۰ ولت ۵۰ سیکل

شرائط صدور دفترچه بیمه درمانی برای بازنشستگان

تجدید دفترچه بیمه درمانی ۵۵ هزار نفر از بازنشستگان و وظیفه‌بگیران مقیم تهران و خانواده آنها و نیز صدور دفترچه بیمه درمانی برای کارمندانی که بتازگی بازنشسته می‌شوند در محل کانون بازنشستگان کشوری انجام می‌شود.

امروز یک مقام‌آگاه درکانون بازنشستگان کشوری گفت : کار تجدید دفترچه‌بیمه بازنشستگان که قبلا درسازمان تامین‌خدمات درمانی استان مرکز تهیه‌میشد به یکی ازواحدهای تازه‌تشکیل شده در کانون بازنشستگان کشوری محول شده است .

کارمندان بازنشسته دولت برای گرفتن دفترچه بیمه‌درمانی باید با دردست داشتن حکم برقراری حقوق بازنشستگی ، فتوکپی‌شناسنامه خودوخانواده تحت تکفل ، گواهی پرداخت حق بیمه و دو قطعه عکس از خود و هریک از افراد تحت تکفل به کانون بازنشستگان کشوری مراجعه کنند.

برای تجدید دفترچه بیمه درمانی نیز بازنشستگان باید دفترچه قبلی را ارائه دهند .

نیازمندیهای اقتصادی

نرخ فروش ارز های خارجی

نوع ارز	ارزش ـ ریال دربانکهای کشور	اسکناس دربازار آزاد	حواله در بازار آزاد
دلار امریکا	۷۰٫۷۵	۷۱٫۵۰	۷۱٫۱۵
دلار کانادا	۶۵٫۸۰	-	-
دلار استرالیا	۷۸٫۷۵	-	-
لیره انگلیس	۱۲۳٫۸۰	۱۲۴٫۹۰	۱۲۴٫۵۰
مارک آلمان فدرال	۳۰٫۷۰	۳۱	۳۰٫۹۰
فرانک سویس	۲۹٫۵۵	۲۹٫۷۰	۲۹٫۶۰
فرانک فرانسه	۱۴٫۵۵	۱۴٫۷۵	۱۴٫۶۵
یکصد فرانک بلژیک	۲۰۰٫۲۰	۲۰۱	۲۰۰٫۵۰
یکصد لیرایتالیا	۸٫۱۰	۸٫۳۰	۸٫۱۵
فلورن هلند	۲۹٫۰۵	-	-
کورن سوئد	۱۶٫۲۰	-	-
کورن نروژ	۱۳٫۴۵	-	-
کورن دانمارک	۱۱٫۸۵	-	-
شلینگ اتریش	۴٫۳۲	-	-
یکصد ین ژاپن	۲۶٫۷۰	۲۶٫۸۵	۲۶٫۷۵
یکصد روپیه هند	۸۱۸	۸۲۵	-
دینار کویت	۲۵۰	۲۵۱	۲۵۱٫۵۰
دینارعراق	۲۴۱٫۵۰	۲۱۲	-
دینارلبنان	۱۸۱	-	-
ریال سعودی	۲۰٫۳۰	۲۰٫۵۰	-
درهم امارات متحده	۱۸٫۵۰	-	-

از خریداران ارز های خارجی‌در بانکها هزینه زیروصول‌میشود
۱ـ کار مزد فروش اسکناس ۱٫۵ درصد
۲ـکارمزد فروش‌تراول چک ۱ درصد
۳ـکارمزد فروش‌حواله ۱٫۵درهزارباضافه‌هزینه‌پست،تلگرام‌وتلکس

نرخ فروش سکه های طلا

نوع سکه	دربانکملی	در بازار آزاد
ربع پهلوی	۸۰۰	۷۵۰
نیم پهلوی	۱۵۰۰	۱۴۷۰
یک پهلوی	۲۸۰۰	۲۸۰۰
دو و نیم پهلوی	۷۲۵۰	۷۲۵۰
پنج پهلوی	۱۴۵۰۰	۱۴۲۸۰

نرخ فروش طلای شمش (اونس = ۳۱٫۹۹ گرم)

	وزن	ارزش
لندن	اونس	۱۴۶٫۱۰ دلار
فرانکفورت	اونس	۱۴۵٫۸۵ دلار
پاریس	اونس	۱۴۹٫۹۴ دلار
زوریخ	اونس	۱۴۶٫۱۲ دلار
هنگ کنگ	اونس	۱۴۳٫۶۰ دلار
بانکملی ایران	کیلو	۳۵۸ هزارریال
بازار آزاد	کیلو	۳۵۸٫۵ هزارریال

معاملات روز چهارشنبه بورس، سهام شرکتها

نام شرکت	تعداد سهام	قیمت اسمی	قیمت معامله شده
بانک توسعه صنعتی	۱۲۶۷۹	۱۰۰۰	۱۵۸۰
بانک ایران و عرب	۲۰۰	۵۰۰	۱۱۲۰
بانک ایران و هلند	۳۰۰	۱۰۰۰	۲۲۰۰
بانک داریوش	۷۶	۱۰۰۰۰	۱۱۶۰۰
بانک صادرات	۱۵۶۶	۱۰۰۰۰	۲۶۰۰۰
بانک صنایع	۴۰	۱۰۰۰۰	۱۶۰۰۰
سیمان تهران	۲۲۹۳	۱۰۰۰	۱۷۲۲
سیمان کرمان	۳۵۲	۱۰۰۰	۱۸۰۰
نورد شهریار	۵۰۷	۱۰۰۰	۱۹۶۱
سرمایه گذاری‌ملی	۷۰۰	۱۰۰۰	۱۱۰۵

معاملات روز چهارشنبه اوراق قرضه

نوع قرضه	تاریخ صدور	نرخ بهره	نرخ معامله	۵٫۴۰
قرضه دولتی ۲ساله	۳۵٫۶٫۱۲	۹	۹۸٫۹۸	۱۰
قرضه دولتی ۳ ساله	۳۴٫۲٫۶	۹٫۵	۱۰۰	۹٫۴۵
قرضه دولتی ۳ ساله	۳۵٫۶٫۱۲	۹٫۵	۹۸٫۱۶	۱۰٫۵۰
قرضه دولتی ۵ساله	۳۴٫۲٫۶	۱۰	۹۸٫۸۰	۱۰٫۵۰
قرضه دولتی ۵ساله	۳۵٫۶٫۱۲	۱۰	۹۵٫۲۰	۱۱٫۵۰
قرضه دولتی ۷ ساله	۳۴٫۲٫۶	۱۰٫۵	۹۶٫۳۸	۱۱٫۵۰
قرضه دولتی ۷ ساله	۳۴٫۲٫۶	۱۰٫۵	۹۷٫۴۴	۱۱٫۲۰
قرضه دولتی ۷ ساله	۳۵٫۱٫۱۲	۱۰٫۵	۹۴٫۰۵	۱۱٫۹۰
قرضه دولتی ۷ ساله	۳۰٫۵٫۱۵	۹	۱۰۰	۹
قرضه گسترش ۲ ساله	۳۶٫۴٫۱	۹	۹۶٫۷۳	۱۱
قرضه گسترش ۳ساله	۳۶٫۴٫۱	۹٫۵	۹۵٫۲۵	۱۱٫۵۰
قرضه گسترش ۵ساله	۳۶٫۴٫۱	۱۰	۹۴٫۹۳	۱۱٫۹۰

شرکت های جدیدالتاسیس

شرکت	موضوع	مدیران و موسسین
صندوق تعاونی اسلامی	انجام کارهای نیک و اعطای وام بدون بهره	علی‌محمد مازندرانی وحسین نجات
پیدمکو	امور ساختمانی و تاسیساتی	حسین دانائی و کریم‌خرازی
یوهان بیرکارت ایران	انجام خدمات گمرکی	هانس ، ای ، مانکه
ماهژنک	نماسازی و تزئینات	اصغر رحیمی و خرسند
ویگ‌وینستر	و اردات وصادرات‌کالاهای مجاز	نصرت‌الله معنوی
سردخانه‌های سرتاسری	ایجاد سردخانه و نگهداری مواد غذائی	حسین امیر اصلانی
گلشن‌بنا	خانه و آپارتمانسازی	رسول اصل‌تبسیان
نشر معارف قرآنی	نشر معارف بصورت کتاب و نوار	محمد اسماعیل حجره
تعاونی مسکن کارگران جامع کبیر گوهرشاد	تامین مسکن اعضاء	محمد حسین فرحزاد
فرش اکباتان	تولید انواع کف‌پوش	حسین دانشور تهرانی
نشانگر	فیلمسازی و پخش فیلم های علمی و آموزشی	پرویز پرتو و سهراب‌بهزادی
بانک فرهنگیان ایران	انجام عملیات بانکی	وزارت آموزش و پرورش
مرغ خندان	مرغداری	فریدون فرشاد
رسین	ساختمانی و تاسیساتی	غلامرضا تشکری
اسکنر ایران	تهیه وسائل‌تشخیصیه‌سرطانی	پروفسور ابراهیم سمیعی و دکتر حسین صالح
بوتور ، کولومبوس انژنیر کونسی اس . آ	مهندسی و مشاوره	فریتزاریک‌هارتمان

براساس گزارش رئیس هیات اقتصادی‌ایران در مذاکرات مادرید

امکانات همکاریهای اقتصادی ایران واسپانیا اعلام شد

★ استفاده از اطلاعات‌و سیستم های تامین مسکن ارزان قیمت اسپانیا در ایران توصیه شده است

★ مشارکت و همکاری های صنعتی دوکشور در تعدادی از رشته های تولیدی مفید میباشد .

گزارش هیات اقتصادی ایران که یکماه قبل ازسوی اتاق بازرگانی و صنایع و معادن به اسپانیاعزیمت‌کرده بود تهیه شد و از طریق رئیس اتاق ایران برای‌تسلیم به دولت ارسال گردید.

دکتر کاظم خسرو شاهی که در سمت رئیس انجمن مدیریت و عضو هیات نمایندگان اتاق بازرگانی و صنایع ومعادن ایران‌ریاست هیات اقتصادی ۴۲ نفری ایران را بعهده داشت. در این گزارش‌تاکیدشده است: که میتوان بین ایران و اسپانیا روابط وسیع اقتصادی برقرار کردوتصور میکنم اگر وضع صنایع در کشور بترتیبو جهتی‌درآید که صاحبان صنایع باخاطر آسوده بتوانند واحد های صنعتی را توسعه داده و گرفتار کارشکنی و دخالت های بیحد دولت در امور نشوند دراین صورت‌مدیران لایق ما در بخش خصوصی خواهند توانست از این موقعیت خاص ایران در صحنه بین‌المللی استفاده نماند. خسرو شاهی خطاب به رئیس اتاق بازرگانی می‌نویسد:دراینصورت‌خواهید توانست انرژی و کوشش های مدیران دولتی را در جهت جهشهای بین‌المللی سوق داده و به کوتاهبینی برای مداخلات‌غیر لازم‌دولت در کار بخش خصوصی خاتمه بدهید.

(گزارش آقای‌کاظم خسرو شاهی هنگامی تهیه شده که وی بسمت وزیر بازرگانی انتخاب نشده بود)

در گزارش جامع رئیس هیات اقتصادی ایران ، گزارشهای کمیته‌های‌دوازده گانه که در اسپانیا مذاکرات جامعی با بخش خصوصی این کشور داشت بصورت خلاصه آمده است:

امور ساختمانی

اولین کمیته مربوط به امور ساختمانی است که‌در شش مورد توصیه هائی کرده است. موارد مهم این توصیه هااستفاده‌ازاطلاعات و سیستم های تامین مسکن ارزانقیمت و استفاده از تکنسین ها و مهندسین ساختمانی کشور اسپانیامی باشد که سرمایه گذاری در شرکتهای ساختمانی وتولید مواد ساختمانی اسپانیا، به وسیله بخش خصوصی ایران مفید خواهد بود و علاوه بر این وارد کردن ظرفیتهای اضافی صنایع ساختمانی از اسپانیا بایران ودر عین‌حال سرمایه‌گذاری های مشترک‌ایرانو اسپانیا در تهیه لوازم ساختمان تاکید شده و پیشنهادتشکل یک نمایشگاه دائمی مصالح ساختمانی اسپانیا در ایران شده است.

تولید لامپ تلویزیون

کمیته دوم‌مامور استفاده از تکنولوژی پیشرفته‌اسپانیا وهمکاریهای فنیو امتیازات مالی برای ایجاد و اداره تاسیسات توریستی درایران میباشد و کمیته سوم به واردات وسائل خانگی از اسپانیا تکیه دارد کهبمنظور رفع کمبود تولید داخلی به نظرکارشناسان‌مفیدتشخیص داده شده است. این کمیته توصیه کرده که چون سازندگان تلویزیون رنگی‌در اسپانیا برنامه‌ای برای‌نصب کارخانه تولیدلامپ‌تلویزیون رنگی تهیه کرده‌اند ،شایسته است که‌ازراه سرمایه‌گذاری مشترکبه کنترل منابع‌کالای مورد نیاز ایران دست‌یافت و سالانه تا ۷۰۰ هزار عدد لامپ رنگی مورد احتیاج‌را فراهم آورد.

کمیته شماره چهارتوصیه کردکه‌درموردقطعات‌خودرو چه به صورت سواری و چه بصورت کامیون امکان همکاری بااسپانیا امیدبخش است وامکان سرمایه‌گذاری مشترک در مورد تهیه‌قطعات وجود دارد.

مواد غذائی

برای سرمایه گذاری‌مشترک در مورد مواد غذائی کمیته شماره پنج توصیه کرد که انجام این‌سرمایه گذاری‌مفید است. کمیته نساجی چیز قابل استفاده‌ای در این‌زمینه را توصیه نکرده، امایادآور میشود که کارگر نساجی واستاد کار اسپانیولی در بسیاری‌مواردمیتواندسرمشق خوبی جهت کارخانه های نساجی ایران باشد.

کمیته دارو سازی‌سرمایه گذاری ایران و اسپانیارادر امر تهیه لوازم بسته بندی صنایع داروسازی قابل عمل تشخیص میدهد و امکان استفاده از کارشناسان‌دارو سازی اسپانیارا مفیددانسته است.

خطوط کشتیرانی

کمیته حمل و نقل ایجاد خطوط کشتیرانی باسرمایه گذاری مشترک را توصیه کرد.و همچنین کشتی‌سازی مورد توجه قرار گرفته‌است و این کمیته یادآور شده است که همکاری ایران با اسپانیا میتواند تکنولوژی پیشرفته حمل و نقل زمینی را نیز برای ما به ارمغان آورد و استفاده از این تجربیات دربسیج‌کردن حمل و نقل ایران بسیار مفید خواهد بود و یک خط هوائی بین ایران و اسپانیا حتما باید برقرار شود.

مواد شیمیائی

برای تولید انواع‌لاستیک و مواد شیمیائی کمیته ۱۱ همه گونه امکانات رافراهم تشخیص میدهد و اضافه‌می کند که استفاده از امکانات و متخصصین اسپانیائی در ایران در امر تولید لاستیک نافع خواهد بود. کمیته توریسم استفاده از مدیریت مدیران اسپانیائی رادرایران مفید تشخیص داده است.

ایجاد بانک مشترک

آخرین کمیته که امور بانکی را مورد مطالعه‌قرار داده است یادآور شده در صورتیکه اسپانیا بتواند ماشین‌آلات صنعتی و مورد مصرفی مورد نیاز ایران‌را با شرایط قابل قبول بین ـ المللی تامین کند و ازطرفی بانکهای اسپانیا امتیازات مورد نیاز را در اختیار خریداران قرار دهند جاذبه فوق‌العاده مطلوبی برای خریداران ایرانی بوجود خواهد آمد و ایجاد یک بانک توسعه خصوصی مشترک ایران و اسپانیا که از حمایت هر دو دولت برخوردار باشد توصیه‌شده است.

گمرک به‌واردکنندگان کالااخطار کرد

گمرک ایران از صاحبان صنایع درخواست کرد هرچه زودتر برای ترخیص کالا های خود از گمرکات کشور وبنادر اقدام کنند .

یك مقام گمرك ایران در این مورد گفت گمرك ایران برای ترخیص کالا های‌صاحبان صنایع تسهیلات خاصی رادر امر تشریفات‌ترخیص وهمچنین اصل قبول ضمانتنامه بانکی‌قائل میشود بدین ترتیب که واردکنندگان و بازرگانانی که زودتر برای ترخیص کالا های خود از گمرك اقدام کنند می‌توانند با ضمانتنامه های مدت دارتری کالا را از گمرك بیرون ببرند . براین اساس برای کالاهائی که به محض ورود از گمرکات ترخیص شوند ضمانتنامه های شش ماهه‌قبول میشودو بهمین ترتیب هرچه مدت توقف کالا در گمرك‌بیشتر شود به نسبت آن مدت قبول ضمانتنامه کمتر خواهد شد .

این مقام اضافه کردبمنظور تخلیه سریع گمرکات و بنادر کشور کاهلائی که مدت‌توقف قانونی آنها در گمرکات‌منقضی شده باشد به فوریت و بدون اتلاف وقت و بدون استثناء با انجام تشریفات لازم حراج ،وبه فروش خواهدرسید ، همچنین در صورت‌لزوم کالاهای صاحبان صنایع‌و بازرگانانی که بموقع ورراس مدت نسبت به‌ترخیص کالا های خود اقدام نکنند از محوطه گمرکات و بنادر خارج خواهدشد.

ب.ام.و ـپژو ـتانوس ....
ترانزیت اتومبیل های صادراتی
23, Avenue Brugmann. 1060 Brussels.
Belgium, Telephone: 344.49.16
Telex: 21.950
کم‌خرج‌ترین‌راه برای تحویل سریع اتومبیل های صادراتی در اروپا : ۲۴ ساعته .

آپولو!
اختراع ۱۹۷۱ فرانسه SOAF
تحولی بزرك درصنعت تصفیه فاضلاب
قابل توجه کارخانجات وسازندگان‌واحدهای مسکونی وشهرك‌های کوچك
بیمارستانها و هتل ها
LES APOLLOS 1971
DE L'INNOVATION
مجرای ورودی
مجرای خروجی
بعد از معرفی دستگاههای کوچک استحاله و تصفیه فاضلاب XM2 برای اجتماعات تا ۱۰ نفر، اینک دستگاههای تصفیه مینوتاک TX برای ۱۰ تا ۴۰۰ نفر توسط «شرکت ژیرول» نماینده انحصاری کارخانجات soaf فرانسه درایران معرفی می گردد. از این دستگاهها مخصوصا برای تصفیه فاضلاب نقاط مسکونی که قابلیت نفوذ زمین آنها کافی نیست یا سطح آب خیلی بالاست، براحتی می توان استفاده نمود.
مینوتاک TX با بدنه مقاوم و ضد زنگ زدگی از پلی استر و فایبرگلاس تقویت شده و مسلح در کارخانه ساخته شده و بصورت یکپارچه و یا قطعات مجزا، آماده برای نصب در محل تحویل می گردد. نصب آن احتیاج به بتن ریزی و یا هر نوع عملیات ساختمانی دیگر ندارد.
مینو تاک TX بهره برداری از آن به مهارت خاص و مواظبت های روزانه احتیاج ندارد.
مینو تاک TX براحتی از محلی به محل دیگر قابل انتقالست.
مینو تاک TX طرز کار آن از نظر اکسیداسیون کامل فاضلاب از طرف سازندگان تضمین می گردد.
برای کسب اطلاعات بیشتر و دریافت کاتالوک وبروشور های مربوطه می توان با صندوق پستی شماره ۲۵۱۱ تهران مکاتبه یا به آدرس تهران : خیابان ایرانشهر جنوبی شماره ۶۶ «شرکت ژیرول» نماینده انحصاری در ایران تلفن ۸۲۰۶۷۲ مراجعه فرمائید.

فروش کتابهای درسی در تهران ازشنبه آغاز میشود

فروش کتابهای درسی در تهران از شنبه همین هفته آغاز میشود .

صندوق تعاون اصناف امروز اعلام کرد ، عرضه کتب درسی به دانش‌آموزان پایتخت توسط ۹۲ نماینده در سطح‌شهر و نیزاتحادیه های ناشران و کتابفروشان و لوازم التحریرفروشان انجام میشود .

همچنین گفته‌شد ، علاوه براین تعداد نمایندگی‌فروش در سراسر تهران ، ۱۴ تن از نمایندگان پایتخت نیزکه کتابهای درسی خود را قبلا دریافت کرده بودند و نیز اتحادیه ناشران از چندروز پیش فروش تعدادی کتابهای درسی را به دانش آموزان شروع کردند .

بموجب آمار رسمی صندوق تعاون اصناف و سازمان نشر و چاپ‌کتاب های درسی ، تا پایان روز ۱۸ مرداد ماه در حدود۳۲ میلیون جلد کتاب درسی چاپ و تحویل انبار های شرکت شده است .

علاوه برآن توزیع‌کتابهای درسی در استانهای مرزی کشور هم پایان یافت و فروش آنها آغاز شد .

کار چاپ ، توزیع و فروش کتب درسی امسال در سراسر مملکت توسط ۲۴۰ نماینده عضو اتحادیه های کتابفروشان ، ناشران و لوازم‌التحریر فروشان با نظارت اتاق اصناف ، صورت میگیرد.

این نمایندگان هریک نیز در محل دارای شعب نمایندگی میباشند ، جمع کتابهای درسی راهنمایی ، متوسطه که امسال باید چاپ و در اختیار دانش آموزان قرار گیرد ۴۵ میلیون جلد است .

آئین‌نامه اجرائی خانه‌های خالی و نیمه تمام هفته آینده تقدیم دولت می‌شود

آئین‌نامه های مربوطه‌لایحه خانه های خالی و نیمه تمام تهیه و هفته آینده توسط‌وزارت کشور تسلیم دولت خواهدشد.

مهلت استانداران برای ارسال پیشنهادات مربوط به آئین‌نامه اجرائی قانون تکمیل و اجاره خانه های خالی‌بوزارت کشور پایان یافتو پیشنهادات استانداران در دو کمیسیون ویژه دراین وزارتخانه مورد بررسی قرار گرفت .

درکمیسیونی با شرکت‌نصر اصفهانی‌وزیر کشور،نمایندگان وزارت مسکن و شهر سازی، وزارت دادگستری و بازرسی شاهنشاهی نیز روز گذشته مقررات مربوط به‌اجاره وتکمیل واحد های مسکونی مورد بحث و تبادل نظر قرار گرفت .

وزیر کشور اعلام کرد آئین‌نامه های اجرایی لایحه خانه های خالی‌و نیمه تمام با استفاده از نظرات استانداران و مشارکت و تجهیز مردم‌تهیه و هفته آینده برای تصویب‌به هیات دولت تقدیم خواهدشد.

وی آنگاه با اشاره به سیاست عدم تمرکز و مشارکت هرچه بیشتر استانداران در مسایل استانی گفت : تغییرات وسیعی در سیستم و روشهای موجود وزارت کشور پدید خواهدآمد و برای تحقق‌این هدف‌اختیارات وسیعی به استانداران‌ومسئولان اجرائی در مراکز مختلف داده خواهدشد بطوری که طرح‌عدم تمرکز کاملا مطابق دهستان پیش بود.

«بوقلمون‌برگر» ببازار می‌آید

مجتمع صنعتی زیاران وابسته به‌وزارت کشاورزی و عمران روستائی«بوقلمون برگر» ببازار عرضه میکند . «بوقلمون‌برگر » دربسته بندیهای ۵ عددی ، به وزن نیم کیلو تهیه شده است که در دسترس عموم مصرف کنندگان قرار داده میشود) «بوقلمون‌برگر » کالائی نظیر «همبرگر» است که در واحد تولیدی زیاران تهیه‌و بسته‌بندی و به بازار عرضه میشود . بسته های پنج عددی «بوقلمون‌برگر» به وزن نیم کیلو خواهد بود که هریسته ۱۵۰ ریال‌و هر عدد ۳۰ ریال بدست مصرف کننده میرسد .

واحد تولیدی بوقلمون زیاران از سال قبل شروع به عرضه‌محصول‌کرده است و در نظر دارد علاوه بر «بوقلمون‌برگر» کالباس بوقلمون و بوقلمون دودی نیز ببازار عرضه کند .

حمل موادغذائی برای‌ماه‌رمضان به‌شهرستانها آغاز میشود

بقیه از صفحه آخر

و به سازمانهای مسئول تامین کننده مواد غذائی ارسال شد و هم‌اکنون حمل مواد مذکور به‌شهرستانها آغاز شده است .

شرکت گسترش خدمات بازرگانی که‌تامین‌کننده۱۷٫۵ هزارتن برنج مصرفی ماه رمضان میباشد حمل برنج را از دیروز به‌شهرستانها آغاز کرده است . این‌مقدار برنج‌تحویل ادارات‌بازرگانی در شهرستانها میشود و وسیله ادارات مزبورتوزیع خواهد شد .

همچنین ۶ هزار تن میوه ۵ هزار تن تخم مرغ ، ۱٫۵ هزارتن روغن نباتی ، یک هزارتن مرغ و بقیه موادی که از شهرستانها خواسته شده حداکثر تا اول ماه رمضان به شهرستانها حمل میشود .

قند و شکر و چای ، حبوبات ، کره و پنیر ، پیاز و سیب‌زمینی از جمله مواد غذائی است که به شهرستانها حمل می شود .

بعلاوه معاملات خارجی درماه رمضان حدود ۵هزار تن تخم‌مرغ از خارج وارد میکند براساس برآوردی که ازمیزان کمی تخم‌مرغ بعمل آمده است تاآخر سال‌جاری حدود سی‌هزار تن تخم مرغ وارد خواهد شد .

گزارش پرداخت وام :

بانک عمران گزارش داد درتیرماه ۲۵۳۶ تعداد یازده فقره وام صنعتی به مبلغ بیست و یک میلیون ودویست‌و پنجاه هزار ریال (۲۱٫۲۵۰٫۰۰۰ ریال) از وجوه صندوق ضمانت صنعتی نزد بانک عمران و تعداد چهار فقره وام امانی بمبلغ نه‌میلیون ریال (۹٫۰۰۰٫۰۰۰ ریال) از محل اعتبار وجوه امانی وزارت صنایع ومعادن ایران بمنظور کمک و حمایت از صنایع دستی و کوچک در رشته های چاپخانه ـ فلزکاری ـ قالیبافی ـ نجاری ـ دوزندگی ـ آبکاری ـ بافندگی ـموزائیک سازی ـ سنگ کوبی ـبرنج کوبی و صنایع فلزی در تهران و شهرستان های ـکرمان‌ـ کرمانشاه ـ پهلوی رشت ـ و اردبیل به متقاضیان اینگونه وامها پرداخت نموده است.

آگهی دعوت

از کلیه صاحبان سهام شرکت سهامی عام پیرلس ایران دعوت میشود در جلسه مجمع عمومی عادی که در روز چهارشنبه ۲ شهریور ماه ۲۵۳۶ (۲۴ اوت ۱۹۷۷) درساعت ۱۰ صبح در محل شرکت واقع در کیلومتر ۲۱ جاده قدیم کرج بمنظور رسیدگی به مسائل مالی شرکت تشکیل میگردد شرکت فرمایند.

ویلیام پل‌استیسی
مدیرعامل شرکت سهامی عام پیرلس ایران
آـ۷۴۸۵

اعلام تاریخ اعزام زنان مشمول

کنکور اختصاصی سپاهیان دانش برگزار میشود

★ دختران مشمول که قصد ادامه تحصیل دارند از معافی موقت استفاده خواهند کرد

تاریخ و نحوه‌احضار واعزام دختران دیپلمه و لیسانسیه مشمول قانون خدمات اجتماعی زنان و برگزاری‌آزمون انتخاب سپاهیان انقلاب ممتاز برای ادامه تحصیلات عالی اعلام شد .

زنان مشمول دیپلمه فارغ‌التحصیل باید حداکثر ۲۸ شهریور خود را به اداره کل سپاه دانش و خدمات اجتماعی زنان در تهران و اداره‌های آموزش و پرورش درشهرستان معرفی کنند تا در قرعه‌کشی دوره نوزدهم که در تهران روز ۱۴ مهر برای دیپلمه‌ها وروز ۱۶ مهر برای بالاتر از دیپلم انجام میشود شرکت کنند.

آزمون اختصاصی

قدرت‌اله صدرایی مدیر کل سپاه دانش و خدمات اجتماعی زنان در مصاحبه مطبوعاتی دیروز همچنین دربارهیک‌آزمون اختصاصی برای سپاهیان‌دانش برگزیده دختر و پسر گفت :

با شرکت ۵۵۸ سپاهی‌دانش برگزیده دختر دوره‌های ۱۳ـ ۱۴ و پسر دوره‌های ۲۵ و ۲۶ و لیسانسیه‌های مرد دوره ۸ در روز سوم شهریور ماه یک آزمون اختصاصی در محل دانشکده‌های هنرهای زیبای دانشگاه تهران برگزار میشود. کسانیکه در این آزمون موفق شوند عنوان سپاهی‌دانش ممتاز را کسب خواهند کرد و از امتیاز حق‌تقدم استخدام و ادامه تحصیلات‌عالی برخوردار خواهند شد.

صدرایی افزود : تاکنون مشمولان مرد براساس معدل‌و سهمیه برای خدمت سپاهی انتخاب می‌شدند و چه‌بسا عده‌ای از آنان بدون علاقه به شغل معلمی وارد خدمت در سپاهی دانش میشدند.

هزینه دوره آموزشی

باتوجه به اینکه هزینه دوره آموزش و خدمت هر سپاهی دانش رقمی حدود ۳۰۰ هزار ریال است ترتیبی داده شده که از این پس با رعایت اصل داوطلبی ، سپاهیان را بطور داوطلب انتخاب کنیم . در اجرای برنامه ضوابطی‌دردست تدوین است که براساس آن‌از سی‌ویکمین دوره سپاهیان‌دانش افراد داوطلبانه به‌خدمت‌سپاهی دانش اعزام شوند .

این عده پس از پایان‌خدمت وظیفه بعنوان معلم به‌استخدام وزارت آموزش و پرورش درمی‌آیند و به این ترتیب در هر دوره ۱۰ هزار معلم‌باتجربه بخدمت آموزشی‌وارد می‌شوند.

دراین‌جلسه همچنین درباره محل خدمت زنان مشمول گفته شد: فارغ‌التحصیلان دوره‌کامل متوسطه در همان شهرستانی‌که دیپلم گرفته‌اند بخدمت خواهند پرداخت و دارندگان مدارک تحصیلی بالاتر از دیپلم و فارغ‌التحصیلان خارج‌از کشور محل خدمت‌شان در شهرستانی خواهد بود که در آنجا خود را معرفی و برگ آماده‌بخدمت دریافت کرده‌اند.

ضمنا کلیه دختران مشمول که قصد ادامه تحصیل داشته باشند میتوانند از معافی‌موقت استفاده کرده و ادامه تحصیل دهند و قرار شده دانشگاه‌ها اززنان مشمول غایب نیز ثبت‌نام کنند .

کنگره پزشکی رامسر در شهریور تشکیل میشود

بیست وششمین‌کنگره‌پزشکی ایران با شرکت حدود ۳۰۰نفر از پزشکان و متخصصان و دانشمندان ایرانی و خارجی‌از ۱۸ شهریورماه به مدت‌یک‌هفته در رامسر برگزار میشود .

دانشمندان در این کنگره تحت عنوان «دیابت واختلالات متابولیک» سخنرانی خواهند کرد ونتیجه‌تحقیقات ومطالعات خود را در کنگره‌مطرح‌خواهند کرد .

این کنگره همه ساله ازسوی بنیاد پهلوی تحت ریاست عالیه علیاحضرت شهبانو فرح پهلوی در ایران‌تشکیل‌می‌شود ودرباره یک موضوع پزشکی به بحث خواهد پرداخت.

حدود ۳۰ نفر از شرکت کنندگان خارجی از پزشکان و متخصصان کشورهای جهان هستند که ده نفر آنان به امر اعلیحضرت شاهنشاه آریامهر انتخاب و بعنوان مهمان دراین کنگره شرکت خواهند کرد .

ایران و آمریکا پیش‌نویس قرارداد استفاده صلح‌آمیز از نیروی هسته‌ای تدوین کردند

واشنگتن ـ آسوشیتدپرس‌ـ در اجلاس سه روزه‌ای که در واشنگتن با شرکت مقامهای ایرانی و آمریکایی تشکیل گردید پیش‌نویس قرار داد مربوط‌به استفاده های صلح آمیز از نیروی هسته‌ای تدوین‌گردید. اداره کاوش و توسعه انرژی آمریکا اعلام‌کرد که عقد یک قرارداد دوجانبه درباره انرژی هسته‌ای بین ایران‌و آمریکا پس از تصویب قانونی این قرارداد ازطرف دولت آمریکا به مورداجرا درخواهد آمد .

کمیته‌انرژی کمیسیون مشترک ایران و آمریکاروز هشتم اوت تا دهم این ماه به ریاست مشترک دکتراکبر اعتماد معاون نخست وزیر و رئیس سازمان انرژی ایران و «روبرت‌فری» نایب رئیس سازمان انرژی اتمی آمریکاتشکیل یافت . دوطرف در این اجلاس مسائل‌مختلف و متنوع انرژی را که‌شامل انرژی خورشیدی و سوختهای فسیلی و نیروی هسته‌ای‌میشود موردبررسی قرار دادند . طرفین‌همچنین امکانات مهم همکاریهای دوجانبه در زمینه های مختلف انرژی‌را مورد تبادل نظر قرار داده و موافقت کردند که‌برنامه های‌همکاری در این زمینه ها در سال آینده تدوین و بمورد اجرا گذارده شود .

دکتر اعتماد که اینک در آمریکا بسر میبرد همچنین‌با «جیمزشلزینگر» وزیر امور انرژی آمریکا ملاقات‌و در باره مسائل مختلف انرژی‌با وی تبادل نظر کرد .

براساس اخباریکه قبلا انتشار یافته ایران قصد دارد ۸ رآکتور هسته‌ای تولید انرژی‌برق‌ازآمریکا خریداری کند .

اطلاعیه بانك مرکزی ایران
در مورد
فروش اوراق قرضه
درروزشنبه بیست‌ودوم‌مرداد ،ماه۲۵۳۶ازمحل‌موجودی بانك مرکزی ایران اوراق قرضه دوساله بابهره ۹٪ سه ساله بابهره ۹٫۵٪ ، پنجساله بابهره ۱۰٪ و هفت ساله بابهره۱۰٫۵٪ در سال باتوجه به تاریخ انتشار آنها برای فروش بعموم عرضه میگردد .
بهره‌اوراق قرضه‌دولتی از مالیات بردرآمدمعاف‌میباشد
علاقمندان به خرید اوراق قرضه میتوانند در روز شنبه مذکور به‌بانك ملی ایران و یا هریك‌از بانك های اعتبارات ـ اعتبارات تعاونی‌وتوزیع ایرانشهر ـ ایران و انگلیس ـایران و ژاپن ـ ایرانو عرب ـ ایرانیان ـ باز گانی ـبین‌المللی ـپارس‌ـتجارت خارجی ـ تجارتی ایران و هلند ـ داریوش ـرفاه‌کارگران‌ـ رهنی‌ایران ـسپه ـشهریار ـصادرات ـ صنایع ـعمران ـتعاون کشاورزی وشرکت سرمایه گذاری ملی که عامل فروش و بازپرداخت اصل‌و پرداخت بهره اوراق قرضه میباشد مراجعه‌نمایند.

رضاجان

مادرآمد،خیلی ناراحته‌برگرد نوع دوستان باتلفنهای : ۳۴۹۱۶۴و ۷۵۴۲۸۰ تماس بگیرند.
آـ۷۵۰۷

یک سردفتر سابق برگ معافیت شرط سن جعل میکرد

سردفتر اسناد رسمی سابق میانه که در تهران مبادرت به جعل برگ معافیت از شرط سن میکرد دستگیر و زندانی شد.

سردفتر یکی از «دفاتر اسناد رسمی تهران طی شکایتی که تسلیم دادسرای تهران کرد خواستار تعقیب یکی از همکاران سابقش شد.

ذبیح‌الله فقیه‌حسینی سردفتر ازدواج ۲۵۸ و طلاق ۱۳۷ تهران واقع درخیابان هاشمی درشکایت خود اعلام کرده است : «چندی قبل از یکی از سردفتران اسناد رسمی که سابقا در میانه دفتر ازدواج و طلاق داشت خواستم که با من همکاری کند، ولی چندروز قبل هنگامی که داشتم ازدواج دختر و پسری را ثبت میکردم به برگ معافیت از سن جوانی که برای ثبت ازدواجش مراجعه کرده بود مشکوک شدم . »

براساس شکایت ذبیح‌اله فقیه پرونده‌ای در دادسرا تشکیل شد و رسیدگی به آن به دکتر «هادی حق اندیش » بازپرس شعبه ٤ محول گردید.

اصغر بوغمدی ۱۵ ساله که معافیت از شرط سن وی جعلی بود، در بازپرسی گفت توسط یکی از آشنایانم به «اختیار» معرفی شدم ، او یك روز مرا به دادسرا و سپس به پزشکی قانونی بردولی هنگامی که به این دو محل رسیدیم وی گفت در خارج منتظر باش تا من گواهی‌ات را بگیرم . باین ترتیب معلوم شد اختیار پس از کمی منتظر گذاردن متقاضی از پزشکی قانونی و دادسرا خارج شده ومی‌گفت چند روز دیگر گواهی حاضر است و سپس باجعل برگ گواهی معافیت از شرط سن آن را به متقاضی میداد.

بازپرس پس از رسیدگی ، نامبرده را با صدور قرار زندانی کرد.

بچه دزد بدام افتاد

مرد ٤٠ ساله‌ای که اقدام به ربودن دختر ٤ ساله‌ای کرده بود توسط مردم و ماموران انتظامی دستگیر شد.

این مرد که یاسی نام دارد پس از دستگیری گفت من قصد داشتم این دختر را که درخیابان مشغول بازی بود به خانه‌اش برسانم و قصد ربودن وی را نداشتم.

صدیقه هنگامی که مادرش در مسجد مشغول خواندن نماز بود به خیابان آمد و مشغول بازی شد . دراین لحظه «یاسی » که اقدام به ربودن وی کرده بود با گریه دختر بدام رهگذران و ماموران افتاد.

دراین مورد پرونده‌ای در کلانتری ۱۹ تشکیل و به دادسرای تهران ارسال شد. رسیدگی به این پرونده به «نکوئی »بازپرس شعبه ١٤ محول گردید . بازپرس پس از رسیدگی یاسی را باقرار صادره زندانی کرد. تحقیق دراین مورد ادامه دارد.

مشت زن سابق برای یافتن همسرش کمک میخواهد

همسر این مرد را بازنی موطلائی که دختران تلفنی را در اختیار دارد در یکی از تریاها دیده‌اند

مشت‌زن سابق معتقد است همسر اولش هم در این ماجرا نقشی دارد

فاطمه همسر ایرج

ماموران اداره آگاهی بدنبال یك زن موطلائی هستند که همسر یکی از قهرمانان سابق مشت‌زنی را به کار گرفته است واز او بعنوان دختر تلفنی استفاده میکند.

چندی پیش ایرج نصیری قهرمان سابق مشت زنی دروزن ۸٤ کیلو به مراجعه به‌مقامات انتظامی برای یافتن همسرش «فاطمه بلنك» که از خانه‌فرار کرده کمك خواست .

ایرج نصیری به خبرنگارما گفت :فاطمه همسر دوم من‌است و همسایه مابود که با اوازدواج کردم.

مدت یکسال و چند ماه با همسرم دراوج‌خوشبختی زندگی کردم تا این‌که یك روزهمسر اولم به بهانه دیدن بچه‌مان‌به خانه‌ما آمد.

او که برای چند ساعت آمده بود چندروز ماندو دراین مدت با همسرم فاطمه دوست شد . شب آخر نیز با همسرم تا نزدیکیهای صبح بیدار بود و گفتگو میکرد .

صبح روزبعد من‌که کارمند شهرداری کاشان هستم به‌اداره رفتم ولی وقتی ظهر به خانه آمدم از همسرم خبری نبود.

ایرج ادامه داد : روزبعد، همسر اولم به من تلفن زدو گفت اگر می‌خواهی همسرت‌را بار دیگر بدست آوری بهتر است به پلیس خبر ندهی ، چون در غیر اینصورت هرگزاو رانخواهی دید. من که سخت علاقمند به همسرم بودم‌از ترس این که مبادا بلائی به سر وی بیاید از مراجعه به پلیس خودداری کردم و این حالت تا دو هفته ادامه داشت ولی پس از دو هفته که دیدم خبری از همسرم نشد مجبور شدم به پلیس مراجعه کنم و خود نیز برای جستجوی وی به تهران آمدم .

نصیری ادامه داد : در تهران پس‌از این‌که جریان را به‌اداره آگاهی خبر دادم خودم هم به جستجوی همسرم پرداختم وپس از مدتها در یکی ازکافه تریا های تهران شخصی به من‌اطلاع داد که همسرم‌بازنی موطلائی که کارش استفاده از زنان جوان به عنوان دختر تلفنی است ، دیده است .وقتی‌بیشتر تحقیق کردم ، به واقعیت گفتار آن شخص پی بردم ،ولی ازآن روز تا به‌امروز هرچه بدنبال زن موطلائی میگردم کمترین اثری ازاو بدست نیاورده‌ام.

وی در پایان صحبتش گفت: من به مطبوعات‌هم‌پناه آورده‌ام تا تقاضای‌مرا بگوش‌هموطنانم برسانند که هرکس خبری‌از همسر من دارد مرا آگاه کند.

***

دریك تماس تلفنی که با شعبه ۳ اداره آگاهی‌شهربانی گرفته شد رئیس شعبه به خبرنگار جنائی ما اعلام کرد که‌ماموران باجدیت‌در پی‌یافتن همسر ایرج نصیری و همچنین زن موطلائی مرموز هستند ، ولی تاکنون نتیجه‌ای از کار خود نگرفته‌اند.

یوز پلنگ شبان جوان را پاره کرد

آسمارای کرج ـ خبرنگار اطلاعات:

نوجوان ۱۵ ساله‌ای که برای چراندن گاوش به دامنه کوه رفته بود مورد حمله یوز ـ پلنگی قرار گرفت‌و کشته‌شد.

حادثه در روستای دوناعلیا ـ از توابع شهرستان نور روی داد و نوجوانی که طعمه یوز ـ پلنگ گردید عزت‌الله احمدی نام داشت.

یکی از اقوام عزت‌الله بنام معمار توسلی در موردچگونگی ماجرا به عبادالله نصیری خبرنگار اطلاعات در آسمارای کرج گفت :

روز وقوع حادثه « جمعه۲٤ تیرماه » در روستا مجلس عروسی برپا بودو کسی‌متوجه غیبت «عزت‌الله » نشد ولی‌با تاریك شدن هوا از عزت‌الله که برای چراندن گاوش به دامنه کوه رفته‌بود خبری‌نشد و مادرجستجوی اوتمام کوهستان آن‌ناحیه را گشتیم ولی او را پیدا نکردیم تا این که روز بعد پیکر پاره او رادر محلی که لانه یك «یوزپلنك » است پیدا کردیم.

حیوان قسمتی از زانو وپشت ساق‌پاو کفل و گوش‌عزت‌الله راکنده بود در حدود دویست متر او را روی زمین کشیده‌از پشت گردن قاوسط ستون فقراتش راشکافته و جگرش را درآورده و خورده بود .

یکی دیگر از اهالی این روستا اضافه کرد که روزبعد نیز یوزپلنك در محل کشف جسد عزت‌الله دیده شد ولی تلاش اهالی برای کشتن آن‌به جائی نرسید.

اینروز هاترس و وحشت‌بر ساکنان روستای «دوه علیا » سایه افکنده است و بمحض تاریك شدن هوا باوجودگرما، ساکنان این روستا در وپنجره های‌خانه های خودرا می‌بندندو ازاولین‌ساعات شب ازخانه‌های خود بیرون نمی‌آیند.

مهندس والی
متخصص
فضای سبز پاسیو
٦٥٩٠٦٠ و ٦٥٥٦٧٦

مزد خیانت به دوست

جوانی که دوستش را چاقو زده بود، هنگام فرار از دیوار بیمارستان سقوط کرد

جوانی پس‌از مجروح کردن دوستش باچاقو اورا به بیمارستان رساند و درحالی که قصدفرار از دیوار بیمارستان را داشت براثر لغزش پایش‌از روی‌دیوار به زمین سقوط کرد و بشدت مجروح‌شد.

ساعت ٤ بامداد روزگذشته جوانی بنام « مجید » دوستش را که رسول نام دارد با چاقو بشدت مجروح و سپس خود اقدام به رساندن دوستش به بیمارستان کرد.

مجید هنگامی که دوستش را به‌اورژانس بیمارستان‌جرجانی رساند چون از خروج وی از بیمارستان جلوگیری کردند اقدام به‌فرار از دیوار بیمارستان کرد ولی هنگامی که قصد داشت از روی دیوار به‌پائین بپرد پایش لغزید و به زمین سقوط کرد .

«مجید» به داخل بیمارستان برده شدو تحت درمان قرار گرفت .دراین‌مورد در کلانتری ٦ پرونده‌ای تشکیل وبه‌دادسرا فرستاده شد.

یک زن و شوهر باتهام کلاهبرداری تحت تعقیب قرار گرفتند

این زن و شوهر باتشکیل شرکت، وام گرفتند و بعد شرکت را ورشکسته اعلام کردند

زن و شوهری که باتفاق یکدیگر شرکتی تاسیس کرده و پس‌از گرفتن مبالغ زیادی وام خودرا ورشکسته اعلام‌کرده بودند تحت تعقیب دادسرای تهران قرار گرفتند.

مردی بنام «موسی » طی شکایتی که تسلیم دادسرای تهران کرد تقاضای تعقیب زن و شوهری‌رانمود.وی درشکایت خود ادعا نمود که بالغ بر ۲٦٤۸۷۰۰ ریال به زن‌وشوهری که مبادرت به تاسیس شرکت کرده بودند وام پرداخت کرده ولی هنگامی که برای دریافت وام پرداختی به شرکت مراجعه کرده است ، به وی گفتند شرکت ورشکسته شده است.

باشکایت این‌مرد پرونده‌ای در دادسرای تهران تشکیل و رسیدگی به آن به دکتر«دی حق‌اندیش ارجاع شد. بازپرس پس از آنکه به اداره‌گذرنامه اعلام نمود از خروج این زن‌و شوهر جلوگیری‌شودبه‌ماموران نیز دستور داد تاآنان را برای دادن توضیحات به دادسرای تهران بیاورند . تحقیق دراین مورد ادامه دارد.

در بزرگراه، حادثه‌ها تکرار میشود

باز هم سرعت ، باز هم بی‌احتیاطی و عدم توجه به‌مقررات رانندگی ، این صحنه را بوجود آورد . صبح‌دیروز در بزرگراه شاهنشاهی ، این اتومبیل برای رهائی از تصادف با دیگران باتیر برق‌وسط بزرگراه‌برخورد کرد.

اگرچه حادثه تلفات جانی نداشت ولی آیا این امیدهست که همیشه چنین باشد ؟

٥ نفر باتهام قتل تاجر مشهدی بازداشت شدند

سید احمد شفیعی فرد« مقتول»

در پی قتل « سید احمد شفیعی‌فرد » بازرگان مشهدی‌در بازار رضای این شهر ٥ نفر باسامی حسن ، ناصر، باقر ، طاهر و داود باتهام قتل‌دستگیر شدند.

متهمین همگی‌تبعه افغانستان هستند و تحقیق از آنها ادامه دارد.

بازرگان مشهدی‌باگلوله‌یی که از فاصله نزدیك شلیك شد در بازار رضا به قتل‌رسید وقاتلان وی با کیف محتوی۱٦۰ هزار تومان پول او گریختند.

چرخ گوشت ۲ انگشت دختری را قطع کرد

تبریز- خبرنگار اطلاعات

دختر ۳ ساله‌ای، هنگامی‌که باچرخ گوشت برقی بازی می‌کرد، ۲ انگشتش لای چرخ گوشت ماندوله شد. این دختر سودابه در بیمارستان‌شیرو خورشید سرخ تبریز موردعمل جراحی قرار گرفت و پزشکان دو انگشت دست راست او را قطع کردند.

که سودابه خدایار دوست نام دارد، موقعی که چرخ گوشت در حال کارکردن بود، دستش را بداخل چرخ گوشت برد. والدین سودابه که موفق به بیرون آوردن انگشتان وی از لای چرخ‌گوشت‌نشدند ،سودابه را همراه چرخ گوشت به بیمارستان شیرو خورشیدسرخ تبریز بردند . تلاش پزشکان این بیمارستان نیز نتیجه‌بخش نبود و سرانجام سودابه را با چرخ‌گوشت به کارخانه ماشین سازی تبریز منتقل کردند. در این کارخانه با استفاده از دستگاه های مختلف ، قطعات چرخ‌گوشت را از هم بازکردند و دست سودابه را از لای‌چرخ گوشت‌خارج ساختند.

لطفا یادداشت فرمائید

دفتروکالت ومشاور حقوقی‌نوذر دبیران وکیل‌پایه ۱ دادگستری ازهمدان به‌کرمانشاه منتقل و قبول‌وکالت‌مینماید.
نشانی : میدان ۲۸ مرداد ساختمان بارانیان طبقه سوم تلفن : ۹۱۷۰٦

کابینت آشپزخانه کنسول ۸٥۲۲۰۱

تبریکات

جناب آقای دکتر کاظم خسروشاهی

انتصاب بمجا و شایسته جنابعالی را به مقام وزارت بازرگانی صمیمانه تبریک عرض نموده و به موفقیت شما در راه خدمت به شاهنشاه آریامهر و میهن عزیزاطمینان داریم . شرکت بلور ایران چک ـ علی‌اکبر شهلا

جناب آقای رضا سینائی

انتخاب شایسته آنجناب را بریاست اطاق اصناف سیرجان تبریک عرض نموده موفقیت شما را درراه بهثمر رساندن اهداف عالیه شاهنشاه آریامهرازخداوند خواستاریم.
حسن صالحی ـ داود فقیه

جناب آقای کاظم خسروشاهی وزیر محترم بازرگانی

انتصاب شایسته جنابعالی را که شخصیتی مطلع‌و کاردان در مسائل بازرگانی میباشید و حسن‌اثر خاصی‌در محافل اقتصادی بخشیده است صمیمانه تبریک عرض مینماید. سندیکای صاحبان صنعت کنسرو ایران

جناب آقای محمد رضا پارسا معاونت مدیریت محترم کل گمرکات آذربایجان شرقی

انتصاب شایسته جنابعالی راصمیمانه تبریك عرض و موفقیت آن جناب را درراه پیشبرد اهداف شاموملت‌آرزومندم
تبریز ـشرکت کروم- امیری

جناب آقای احمد علی احمدی وزیر محترم کشاورزی و عمران‌روستائی

حسن انتخاب جنابعالی را با توجه به موقعیتی‌که کشاورزی در کشور دارد و برنامه های عمرانی زیادی در سطوح مختلف آن تدوین گردیده‌اثر عمیقی دررو حبات صاحبان صنایع بوجود آورده صادقانه تبریک عرض مینماید.
سندیکای صاحبان صنعت کنسرو ایران

جناب آقای دکتر نصر اصفهانی

انتصاب بجا و شایسته آن استاد ارجمند را به وزارت کشور صمیمانه‌تهنیت‌عرض‌نموده توفیقات‌بیشتری در راه خدمت به کشورو شاهنشاه آریامهر آرزومینماید.
ملوک‌خاضع

جناب آقای مهندس محمد تقی توکلی وزیر محترم نیرو

انتصاب شایسته جنابعالی را بوزارت نیروصمیمانه تبریک عرض مینمائیم.
کارمندان شرکت سهامی خاص پخش کبریت‌ایران

جناب آقای مهندس توکلی وزیر محترم نیرو

انتصاب جنابعالی را بوزارت نیرو از طرف خود و بازرگانان آذربایجانی مقیم مرکز صمیمانه تبریک عرض مینمایم.
حاج زین‌العابدین رحیمزاده خوئی

جناب آقای خسروشاهی وزیر محترم‌بازرگانی

انتصاب جنابعالی را بوزارت بازرگانی‌از طرف‌خود و بازرگانان آذربایجانی مقیم مرکز صمیمانه تبریک عرض مینمایم. حاج زین‌العابدین رحیمزاده خوئی

جناب آقای دکتر مرتضی صالحی وزیر محترم راه و ترابری

انتصاب شایسته جنابعالی راصمیمانه‌تبریك عرض نموده موفقیت آنجناب‌رادرراه خدمت به‌شاهنشاه آریامهرآرزومندم.
مسجدسلیمان- مهدی شفیعی

جناب آقای علی فرشچی معاونت محترم نخست وزیر

انتصاب شایسته آن‌جناب را ازصمیم قلب تبریك گفته و پیشرفت روزافزون جنابعالی را خواهانم.
اکبر لاریجانی

جناب آقای محمد مردوخی

انتصاب شایسته جنابعالی را به معاونت مدیریت کل گمرك مهرآباد تبریك عرض نموده سلامت وموفقیت آن‌جناب را از خداوند خواستارم. سید مرتضی لاریجانی

جناب آقای کورش امینی

انتصاب شایسته حضرتعالی رابه مقام مدیریت کل‌گمرك جنوب تهران‌تبریك‌سعادت‌وسلامت‌وموفقیت‌آن‌جناب‌را ازخداوند خواستارم. سید مرتضی لاریجانی

جناب آقای دکترکاظم‌خسروشاهی

هیئت مدیره سندیکای کارخانجات آجر ماشینی انتصاب آنجناب را بمقام والای وزارت بازرگانی تبریک‌میگویند و موفقیت جنابعالی رادر انجام منویات مبارک شاهنشاه‌آریامهر وپیشبرد امور بازرگانی و اقتصادی کشور از صمیم قلب آرزو مینمایند .

جناب آقای دکتر مرتضی صالحی وزیر محبوب راه و ترابری

مردم اهواز که‌درسمت استانداری آنجناب شاهد تلاش وکوشش مجدانه و خدمتگزاری صادقانه جنابعالی بوده‌اندرجاء واثق دارندکه‌در پست وزارت نیز دراجرای منویات شاهنشاه آریامهر منشاء اثرات درخشانی خواهیدبود باعرض تبریك صمیمانه خود واعضای انجمن شهر اهواز توفیق روزافزون جنابعالی را ازخدای بزرك آرزودارد.
دکتر میرعمادی ـرئیس‌انجمن شهراهواز

جناب آقای مرتضی صالحی وزیر محبوب راه و ترابری

انتصاب شایسته جنابعالی راصمیمانه تبریك عرض نموده موفقیت و پیروزی شما را درراه خدمت به شاهنشاه آریامهرو ملت ایران آرزومندیم.
مسجدسلیمان ـاخوان نقاش- فروشگاه سینا وداروخانه ابن‌سینا.

جناب آقای مرتضی صالحی وزیر محترم راه و ترابری

بانهایت مسرت ازسوی خود و اعضای انجمن‌شهرستان اهواز انتصاب شایسته آن چهره پرتحرك، با ایمان ، شاهدوست ووطن پرست را صمیمانه تبریک و تهنیت‌عرض نموده توفیق وپیروزی و موفقیت روزافزون جنابعالی را در خدمتگزاری به شاهنشاه آریامهر و میهن عزیز ازخدای بزرگ آرزومندیم .
محمد حسن قفشی، رئیس انجمن شهرستان اهواز

جناب آقای مرتضی صالحی

انتصاب شایسته جنابعالی را بسمت وزیر راه وترابری تبریک عرض نموده سلامتی وپیروزی جنابعالی و خدمت صادقانه شما نسبت به شاه و میهن آرزوی اینجانب‌میباشد.
مسجد سلیمان- هوشنگ نظری رئیس آموزش وپرورش

جناب آقای دکتر مرتضی صالحی وزیر محبوب راه و ترابری

انتصاب شایسته جنابعالی راصمیمانه تبریك گفته‌موفقیت روزافزون آنجناب را درپیشبرداهداف مقدس شاهنشاه‌آریامهر از خداوند متعال آرزومندیم.
شهردار، اعضای انجمن‌شهروکارکنان‌شهرداری مسجد سلیمان.

جناب آقای مرتضی صالحی وزیر محترم راه و ترابری

انتصاب شایسته جنابعالی را بمقام وزارت راه و ترابری تبریک می‌گوید و توفیق آن مقام را در خدمت به شاهنشاه آریامهر و ملت ایران آرزو می‌کند.
از طرف هیئت مدیره و کارکنان شرکت فنی وبازرگانی هستی ایران- عزت‌الله ملکوتی.

جناب آقای عبدالعلی جواهری زاده

انتصاب شایسته جنابعالی رابه مقام معاونت فنی‌مدیریت کل گمرك غرب تهران تبریك‌عرض نموده سعادت وموفقیت شما را ازخداوند خواستارم. سید مرتضی لاریجانی

جناب آقای اسماعیل دستغیب

انتصاب بجا و شایسته آنجناب را صمیمانه تبریک می‌گویم . چالوس ـ بهمن فقیه

جناب آقای دکتر اسدالله نصر اصفهانی وزیر محترم کشور

انتصاب شایسته جنابعالی را به مقام وزارت کشور تبریک عرض نموده موفقیت شما را در خدمتگزاری به شاهنشاه آریامهر و میهن آرزومندم.
هم‌ردیف سروان بازنشسته شهربانی ـرضا اسفندی

جناب آقای دکتر نصر اصفهانی وزیر محترم کشور

انتصاب شایسته جنابعالی راصمیمانه تبریك میگوید.
مرکز آموزش فنی و حرفه‌ای شیراز ـ دکترخوئی

جناب آقای محمد رضا امین وزیر محترم صنایع و معادن

انتخاب بموقع و شایسته جنابعالی‌در محافل‌صنعتی کشور اثر امیدوار کننده‌ای بوجود آورده و نوید روز های بهتر و روشن تری را میدهد ضمن عرض تبریک صمیمانه توفیقات موثر جنابعالی را از درگاه الهی‌مسئلت مینماید. سندیکای صاحبان صنعت کنسرو ایران

KHORRAM WORLD

روزوشب خوش برای کودکان وبزرگسالان

در دنیای خرم

لوناپارک بزرگ- مدرن- پرهیجان

قایقرانی

کاباره بزرگ جزیره

روی دریاچه با برنامه‌های بسیار جالب هنری

سلف سرویس

هفته آینده سیرک بزرگ بین‌المللی

بامدیریت گروه خارجی ک-آ-ژ بین‌المللی

اتوبان تهران کرج کیلومتر ۴

تلفن ۱۲-۹۴۱۷۱۱

مجالس ترحیم

بدینوسیله فوت بانوی پرهیزکار منیرالسادات پاکسرشت(حصاری) را باطلاع کلیه دوستان و آشنایان میرساند :
مجلس ترحیم آن مرحومه در روز جمعه ۲۱ر۵ر۲۵۳۶ از ساعت ٤الی٦ بعدازظهر در خانقاه صفی علیشاه برقرار میگردد.
خانواده‌های: پاکسرشت- حصاری- طلوعی (افخمی) -لاله عشیری-امیر منصوری- گودرزی- صالح‌زاده-انصاری- بهروزی- تهرانی- طاهری- دکتر معالج- مومنی- مختاری- رسولی- عدل- وزیری- مقدم- دکتر زرندی-اکرمی‌نژاد- گیلانی- حسینی- سراج- قدیری- خان‌سلطان.
اطلاعات- مصیبت وارده رابخانواده محترم پاکسرشت‌و سایر خانواده‌های وابسته بویژه بازماندگان آنمرحومه تسلیت میدهد.
آ-۲۳۹۰٦

بمناسبت درگذشت مرحوم مغفور پسر عموی گرام آقای حسین‌فتوحی رحمت‌الله‌علیه که‌از افراد باایمان‌و ازدوستان خدمتگزار آستان اهل بیت علیهم‌السلام بوده مجلس ختمی روز جمعه فردادر مسجد مرحوم آیه‌اله کاشانی واقع در پامنار از ساعت ۱۰ الی ۱۲ صبح برقرار میباشد.
الاحقر نصراله شاه آبادی عفی‌عنه . خانواده های: شاه آبادی. فتوحی. سیفی. قاضی زاده. مطیعا. روحانی . مهاجر. پورقاضیان. روزبه‌نیا. الشریف. مدرس
آ-۲٤۱۰٤

باکمال تاسف درگذشت شادروان حسین فتوحی را باطلاع عموم برادران ایمانی ودوستان وآشنایان میرساند. مجلس ختم فقید سعید روز جمعه ۲۱ر۵ر۳٦ از ساعت ۵تا۷ بعدازظهر در خانقاه احمدی فقراء ذهبیه تهران واقع در سه‌راه امین حضور- کوچه دکتر بهرون برگزار خواهد شد.
شرکت در این مجلس موجب شادی روان آنمرحوم و امتنان بازماندگان خواهد بود.
همچنین مجلس ختم زنانه نیز در روز جمعه ۲۱ر۵ر۳٦ از ساعت ۵تا۷ بعدازظهر در خانقاه‌احمدی واقع در سه‌راه امین حضور منعقد خواهد شد.
خانقاه احمدی فقراء ذهبیه تهران
اطلاعات- مصیبت وارده را بعموم افراد خانواده های عزادار بویژه بازماندگان آنمرحوم تسلیت‌میدهد.
آ-۷۳٦۹

کل من‌علیهافان
باکمال تاثر وتاسف فوت شادروان حاج سید محسن‌طاهری تولیت مسجد جامع گوهرشاد مشهد را در تهران‌باطلاع عموم اقوام و دوستان میرساند. برحسب وصیت‌آن مرحوم جنازه روز دوشنبه ۹ مرداد ماه به مشهد مقدس حمل و در جوار حضرت ثامن‌الحجج (ع) دفن گردید مجالس ترحیم و شب هفت درمشهد برگزار شد. روز جمعه ۲۱ مرداد ماه جهت سروران ارجمنددر بنده منزل آماده پذیرائی هستیم.
خاندان طاهری
نشانی- خیابان پهلوی- کوی همسایگان- پلاک ۱۱
اطلاعات- مصیبت وارده را ببازماندگان آنمرحوم تسلیت میدهد.
آ-۷۵۰۵

باانده فراوان درگذشت حاج میرزا ابوالحسن ظهوری پدر گرامی آقای قاسم ظهوری مسئول حزب رستاخیز شهرستان کرج را باطلاع عموم میرساند مجلس ترحیم آن فقید سعید روز یکشنبه ۲۳ر۵ر۳٦ از ساعت ۵الی۷ بعدازظهر در مسجد جامع‌کرج منعقد خواهد شد.
سناتور فاضل سرجوئی
آ-۷٤۹۹

باکمال تاثر وتاسف درگذشت پدر گرامی اقای قاسم ظهوری مسئول حزب رستاخیز ملت ایران در شهرستان کرج را باطلاع عموم میرساند مجلس ترحیم روز یکشنبه ۲۳ مرداد ماه ۳٦ از ساعت ۵الی ۷ بعدازظهر در مسجد جامع کرج برگزار میشود.
نمایندگان مجلس شورایملی- جزایری- اخباری- قدمی
آ-۷٤۹۱

بانهایت تاسف وتاثر فوت پدر گرامی جناب آقای ظهوری مسئول حزب رستاخیز ملت ایران در شهرستان کرج را باطلاع عموم اهالی شهرستان کرج میرساند. مجلس ترحیم آن فقید سعید از ساعت ۵ تا۷ بعدازظهر روز یکشنبه ۲۳ر۵ر۳٦ درمسجدجامع کرج برگزار میشود.
فرماندار شهرستان کرج- خسروی سامانی
آ-۷٤۲۹

باانده بسیار درگذشت عزیز از دست رفته مرحوم حاج میرزا ابوالحسن ظهوری پدر گرامی آقای قاسم ظهوری راباطلاع اهالی محترم شهرستان کرج میرساند.
مجلس ترحیم آن مرحوم روز یکشنبه ۲۳ر۵ر۳٦ از ساعت ۵الی۷ بعدازظهر در مسجد جامع کرج منعقد خواهد بود.
مهندس نیموریان شهردار کرج
آ-٤۷۲۷

بانهایت تاسف فوت نابهنگام شادروان حاج میرزا ابوالحسن ظهوری پدر گرامی آقای قاسم ظهوری مسئول حزب رستاخیزملت ایران در شهرستان کرج را به‌اطلاع عموم اهالی محترم شهرستان کرج میرساند .
مجلس ختم آن مرحوم روزیک شنبه ۲۳ر۵ر۳٦ از ساعت ۵الی۷ بعدازظهر در مسجد جامع کرج منعقد خواهد بود.
رئیس انجمن شهر کرج- دکتر علامه
آ-٤۷۳۵

بانهایت تاسف وتالم‌درگذشت شادروان حاج میرزاابوالحسن ظهوری پدر گرامی آقای قاسم ظهوری مسئول حزب رستاخیز ملت ایران در شهرستان کرج را باطلاع میرساند مجلس ترحیم آن مرحوم از ساعت۵الی۷ بعدازظهر روز یکشنبه ۲۳ مرداد ماه‌جاری در مسجد جامع کرج منعقد است.
انجمن شهرستان کرج- عالیخانی
آ-۲٤۱۰۱

باکمال تاسف درگذشت مرحوم حاج میرزا ابوالحسن‌ظهوری پدر گرامی آقای قاسم ظهوری را باطلاع میرساند مجلس ترحیم آن شادروان روز یکشنبه ۲۳ر۵ر۳٦ از ساعت ۵الی۷ بعدازظهر در مسجد جامع کرج منعقد میباشد.
کارمندان وکارکنان حزب رستاخیز ملت ایران درشهرستان‌کرج
آ-۲٤۱۰۰

بایکدنیا تاثر درگذشت پدر بزرگوار آقای قاسم ظهوری مسئول حزب رستاخیز ملت ایران در شهرستان کرج را باطلاع میرساند مجلس ترحیم آن عزیز از دست رفته روز یکشنبه ۲۳ر۵ر۳٦ از ساعت ۵الی۷ بعدازظهر در مسجد جامع کرج‌برگزار میشود.
کارمندان وکارکنان اداره کل کار وامور اجتماعی‌منطقه شمال استان مرکز (کرج)
آ-٤۷۲۹

بایکدنیا تاثر واندوه درگذشت شادروان ابوالحسن ظهوری پدر گرامی جناب آقای قاسم ظهوری مدیریت کل کار و امور اجتماعی منطقه شمال استان مرکزی و مسئول حزب رستاخیز شهرستان کرج را باطلاع دوستان و آشنایان میرساند مجلس ترحیم آنمرحوم روز یکشنبه ۲۳ر۵ر۳٦ از ساعت ۵الی۷ بعدازظهر در مسجد جامع کرج منعقد میباشد.
رئیس امور اصناف کرج- قاسم زرندی - اتحادیه‌ها صنف نانوایان قصاب- نمایشگاه اتومبیل- بنگاه املاک خرازی وپوشاک - خوار وبار فروش- خیاط- فخاران- بزندگان- نفتوگاز و الکتریک- کیف و کفش فروشی- آرایشگاه- آهنگران - زرگرو ساعت فروش- قهوه‌چی - میوه‌فروش- عکاسی - الکتریکی - مصالح ساختمانی لوازم یدکی اتومبیل- شیشه فروش .
آ-٤۷۳۷

بانهایت تاسف وتاثر درگذشت پدر گرامی جناب آقای قاسم ظهوری مسئول حزب رستاخیز ملت ایران در شهرستان کرج را باطلاع اهالی محترم شهرستان کرج میرساند مجلس‌ترحیم آن مرحوم از ساعت ۵الی۷ بعدازظهر روز یکشنبه۲۳ر۵ر۳٦در مسجد جامع کرج برگزار میگردد.
رئیس سازمان کارگران شهرستان کرج- نقی زنوزی
اطلاعات- مصیبت وارده را بعموم بازماندگان آنمرحوم بویژه به‌آقای قاسم ظهوری تسلیت میدهد.
آ-٤۷۳۳

خانواده‌های ابراهیمی- پاینده‌آزاد- قاسمی - بهارگیلانی- غلامحسینی- رحیلی‌نژاد.
باتاثر واندوه فراوان درگذشت بانوی متقیه و پرهیزکار حاجیه بتول قاسمی (ابراهیمی) را باطلاع دوستان و آشنایان میرسانند.
مجلس ترحیم زنانه ومردانه آن مرحومه از ساعت ٤الی٦ بعدازظهر روزشنبه ۲۲ ماه جاری در مسجد حضرت‌ابوالفضل(ع) واقع در میدان کندی خیابان تاج نبش کوکب منعقد خواهدشد.
اکبر ابراهیمی- حسین غلامحسینی- فخری ابراهیمی (رحیلی‌نژاد)- نصرت‌ابراهیمی (بهارگیلانی).
اطلاعات - درگذشت بانوی باایمان ومتقیه مرحومه حاجیه بتول قاسمی را بعموم افراد خانواده‌های عزادار بویژه به آقای اکبر ابراهیمی وسایر بازماندگان آنمرحومه تسلیت میدهد .

بانهایت تاسف وتاثر درگذشت شادروان حاج اسمعیل‌علیزاده بزرگ خاندان علیزاده را باطلاع دوستان و آشنایان میرساند. مجلس ترحیم آنمرحوم (مردانه وزنانه) روز جمعه ۲۱ مردادماه از ساعت ۹تا۱۱ صبح در مسجد ابوالفضل علیه‌السلام واقع در خیابان تاج (ایستگاه هما) برگزار خواهد شد.
خانواده‌های: علیزاده- قاسمی- طاهری- برادر علیزاده - صدقیانی- دیلمقانی- صدیق نوبر- دبیر- قصبه‌ای - بخشپور - تقی‌زاده- حبشیان- صندوقچی-آقائی- نوروزی‌فر- سهراب‌پور- شیخ جوادی- بهنیا- غیاثی- اهرنجانی- بیاهیار- صدقیانی - افسرپور- شالچی- ارژنگی- حبیبی- لطفی‌آذر- اردبیلی - آذری وصمدزاده- واعظ‌زاده.
اطلاعات- مصیبت وارده را بعموم افراد خانواده‌های‌عزادار بویژه بازماندگان آنمرحوم تسلیت میدهد .

هوالباقی
باکمال تاسف فوت بانوی تقیه زکیه همشیره مکرمه صبیه مرحوم حاج شیخ محمد بروجردی‌ونجل مرحوم آیت‌الله آخوند، ملاعبدالله راباطلاع برادران دینی میرساند.
مجلس ختم از ساعت ۹ صبح الی ۱۱ روز جمعه ۲۱ر۵ر۳٦ درمسجد ارک میدان ارک برقرار است.
الاحقر حاج شیخ محمد قوانینی بروجردی.

بانهایت تاسف درگذشت بانو فاطمه نعمت زاده همشیره جناب حجت‌الاسلام حاج‌شیخ محمد قوانینی ومادر آقایان‌محمد، محمد علی، علیمحمد نعمت زاده را به اطلاع خویشان ودوستان وهمشهریان گرامی میرسانیم. مجلس ترحیم روز جمعه۲۱ر۵ر۳٦ ساعت ۹ تا۱۱ صبح در مسجد ارک و روز شنبه ۲۲ر۵ر۳٦ از ساعت ۵الی۷بعد ازظهر ازجانب اتحادیه بافندگان درحسینیه بافندگان واقع در بوذرجمهری نو منعقد است.
مجلس ختم زنانه در ساعات فوق در منزل آنمرحومه واقع در دایره زندان قصر پلاک ۱۷۷ برقرار است.
الاحقر سید محمد تقی کشفی بروجردی. حاج شیخ علی طاهری. حاج شیخ محمد حسین بروجردی و خانواده های نعمت زاده. علویان قوانینی. نواب صفوی. حجتی. کشفی. بروجردی . احتشام. دانشفر. جلالی. محرابی. جهیزی. قناد زاده.مینوئی.خواجوی.سیدی.عمید. میرزائی.دوانگری. رستمی. رازانی. وکیلی. شاهنده پور.
اطلاعات - مصیبت وارده را بخاندان محترم نعمت زاده‌و سایر وابستگان بویژه به‌حضرت آیةالله قوانینی تسلیت میدهد.

باکمال تاسف فوت بانو کشور مادر آقایان حاجی موسی‌و حاجی قاسم شرقی را در اردبیل باستحضار خویشان ودوستان میرساند. مجلس ختم زنانه ومردانه آن مرحومه روز شنبه‌بیست ودوم مرداد ماه از ساعت ٦تا۸ بعدازظهر در خیابان صفی‌علیشاه خانقاه صفی علیشاه منعقد خواهد بود.
خانواده های : نایبی - نوری - صمدی - کافی - رضائی- جاودانی- قهرمانی- وثوقی- کرمانی- موذنی- کشفی- خلیل‌زادگان- بنیادی- بنیادلو- سلطان‌محمدی- شیخ- محمدی - صائبی‌منفرد- قاسمی- محمودی- صمدیان- سیدرضوی- قنداقی- کمالی- رضوان- مصلح- هموطن- مدیری- خبیری- فرهنگی - خلیلی- بشیری- اصلاح‌جو- واحدی- برادران سید- دکترعظیمی- عبادی- سلطان‌زاده- صادقی- برادران- طاهری- احدلی - خیرخواه- شرقی.
اطلاعات- مصیبت وارده را بعموم‌افراد خانواده‌های‌عزادار تسلیت میدهد.

سناتورها ونمایندگان آذربایجان شرقی در مجلس‌شورایملی درگذشت بانو حاجیه گوهرتاج میزانی صبیه مکرمه فقید سعید میرزا عبداللمخان میرپنج ومادر آقایان پرویز میزانی ودکتربهروز میزانی وخاله آقای ناصر مجیدیه دادستان تهران را باستحضار همشهریهای گرامی میرساند مجلس ختم روز شنبه ۲۲ مردادماه از ساعت ۱۸ تا ۲۰ در مسجد مجد منعقد خواهد بود.
ارتشبد ضرغامی- مهندس صادق- دکتر مجیره‌ولوی- دکتر سید محمد حسین موسوی- دکتر اربابی- اسحقی‌نژاد- اسدی- اهری- بنی‌احمد- پزشکی- دکتر میرحاجی جعفرجوادی - مهندس جوادی- حیدرزاده- خوئی- دکتر دادفر عابدی- دکتر عدل - لیفوانی- مجتهدی- محمد خانلو- میرزالو- خانم وحیدی - خانم هاشمی- مهندس میرزندی.

باکمال تاسف وتاثر درگذشت مادر مهربان ویگانه خواهرو خاله عزیزمان بانو گوهرتاج میزانی درحادثه رانندگی‌راباستحضار دوستان وآشنایان وهمشهریهای ارجمند میرساند. مجلس ختم زنانه ومردانه آن مرحومه روز شنبه ۲۲ مرداد از ساعت ۱۸الی ۲۰ در مسجد مجد برگزار خواهد شد .
پرویز میزانی- دکتر بهروز میزانی- افسر میزانی- زهرا سلطان مجیدیه- ناصر مجیدیه- دکتر نادر مجیدیه- شاپورمجیدیه- دکتر مهندس شاهرخ مجیدیه .

یگانه خاله مهربانم را که چون مادر دوستش داشتم بطور ناگهانی از دست دادم بیاد عزیز از دست رفته روز شنبه ۲۲ مرداد ماه از ساعت ۱۸ الی۲۰ در مسجد مجد بسوکش خواهم نشست.
ناصر مجیدیه

خانواده‌های میزانی- مجیدیه- حقوقی- همیائی- بابازاده- چاپاری- عبدلی- سهیل‌ثانی- تکتاز- فخیم‌آقائی- رنجبران - نوشاد- قرجه‌داغی- وخشوری- فلکیاور- دیزجی- معصومی آزاد- اکرمی بیات- بیات ماکو- امیرسعادت - آذربایجانی - خجسته- بولوفائی- عبادی- مظاهری- تهرانی- حسن‌زاده - قاسم‌زاده- دهقان کهن.
باتاثر زائدالوصف فقدان نابهنگام بانو گوهر تاج میزانی‌را باطلاع دوستان و آشنایان و خاندانهای وابسته میرساند مجلس ختم زنانه ومردانه روزشنبه ۲۲ مرداد از ساعت ۱۸الی۲۰ در مسجد مجد منعقد خواهد شد.

هیئت مدیره وکارکنان شرکت آژام مملو از تاثر درگذشت مرحومه والده جناب آقای دکتر میزانی را ضمن اظهار تسلیت به کلیه بازماندگان آن مرحومه باطلاع میرساند مجلس ختم روز شنبه ۲۲ مرداد ماه از ساعت ۱۸الی۲۰ در مسجدمجد برگزار خواهد شد.
مدیریت شرکت ساختمانی آژام-دکتربهدشتی

هوالباقی
خانواده‌های: رهبری- رستمخانی- خطیبلو- رئیس‌دانا - مغازه‌ای- لاجوردی- کسرائی- باستانپور- فداکار- رضائیون - خانمحمدی- شالفروش.
فوت عزیز از دست رفته خود حاج خلیل رهبری را درلندن باطلاع بستگان ودوستان میرسانند. مجلس ختم آنمرحوم ازساعت ٤تا٦ بعدازظهر روز شنبه ۲۲ مرداد ماه ۲۵۳٦ در مسجد مجد برگزار خواهد شد.
دکتر جواد رهبری- دکتر صادق رهبری- محمود خطیبلو- صغری رستمخانی- رقیه رهبری (خطیبلو)- رضا رهبری- کاظم رهبری- بتول رهبری- زهرا رهبری- مریم خطیبلو (رهبری) - عباس رستمخانی- حاج محمد علی رضائیون- حمید خانمحمدی.

باانده‌ی فراوان وقلبی داغدار درگذشت جانگداز مرحومه بانو محموده عدالت را باطلاع خویشاوندان و دوستان میرساند مجلس ترحیم مردانه وزنانه‌آن شادروان ازساعت ٤الی٦بعدازظهر روز دوشنبه ۲٤ مرداد در مسجد مجد برگزار میگردد.
علی‌انسانی- یوسف بزرگنیا - الهه، افسانه، انوشه‌انسانی، وخانواده‌های: انسانی- عدالت- بزرگنیا- سید عسگری- امامی- اتحادیه - سلطانی‌آزاد- گورنگ- شادورز- سریدل‌نیا- توانگر- بهبهانی- قاضی سعید- جعفری- منبری- ماماقانی- رادیپور - سیاوشیان- ساعدیان- پارسائی- گودرزیان .
اطلاعات- مصیبت وارده را ببازماندگان آنمرحومه وخانواده های وابسته تسلیت میدهد.

هوالباقی
بمناسبت درگذشت فقید سعید مرحوم محمد عطاردی‌قوچانی بزرگ خاندان عطاردی ووالد حضرت حجت‌الاسلام آقای شیخ عزیزالله عطاردی وبمنظور طلب مغفرت وتسلیت بازماندگان آن مرحوم مجلس ترحیمی در مسجدالمهدی واقع در سه‌راه نیاوران از ساعت ۹تا۱۱ بعدازظهر روز جمعه ۲۱ر۵ر۳٦ منعقد است.
مرتضی العسگری

باکمال تاسف درگذشت بانو کبری صدیق وزیری همسردوست عزیزم جناب آقای مهدی صدیق وزیری عضو هیئت مدیره کانون بازنشستگان کشوری را باستحضار میرساند. مجلس ترحیم آن مرحومه روز جمعه ۲۱ مرداد ماه از ساعت ۹تا۱۱ صبح درخانقاه صفی علیشاه برگزار خواهد شد.
سناتور حسین دهاـ رئیس کانون بازنشستگان‌کشوری

باکمال تاسف و تاثر درگذشت همسر و مادر عزیزمان شادروان کبری صدیق وزیری راباطلاع‌اقوام‌ودوستان میرساند مجلس ترحیم زنانه ومردانه‌ازساعت ۹ تا۱۱ روز جمعه در خانقاه صفی علیشاه برگزار خواهدشد.
مهدی صدیق وزیری. کیومرث صدیق وزیری. خجسته صدیق وزیری. فرشته صدیق‌وزیری (حاج قاسمعلی) و مهرو صدیق وزیری (ناصر مستوفی).

باکمال تاسف و تاثر درگذشت شادروان کبری‌صدیق وزیری راباطلاع اقوام ودوستان میرساند مجلس ترحیم مردانه وزنانه از ساعت ۹ تا۱۱ روز جمعه در خانقاه صفی علیشاه برگزار خواهد شد.
خانواده های: صدیق وزیری. مشیروزیری. وزیری . اردلان. معتمد وزیری. صادق وزیری . بابان. آصف. آصف وزیری. شهبازی.مسعودوزیری. حاجقاسمعلی. ناصر مستوفی. پالیزبان. شیخ‌الاسلامی. مویدی. وکیل. بدیع‌الزمانی. عرفانی . مشرفی. حسام وزیری. کمانگر. خسروی کردستانی. هدایتی . رفیعی. مجد سجادی. نوری. رضوی.

درنهایت تاثر و تالم درگذشت ناگهانی خانم کبری‌صدیق وزیری مادر گرامی همسرانمان‌رابه اطلاع میرسانیم مجلس‌ترحیم آن فقیده در روز جمعه از ساعت ۹ تا۱۱ در خانقاه صفی‌علیشاه منعقد خواهد بود.
خسرو صدیق‌وزیری. اسمعیل حاجقاسمعلی. اردشیر ناصر مستوفی.

کل من‌علیهافان
باکمال تاثر درگذشت جوان ناکام عزیز از دست رفته‌مرتضی ترخورانی را باطلاع میرساند. بهمین منظور مجلس ختم زنانه‌و مردانه روز شنبه ۲۲ مرداد ماه از ساعت ۵الی۷ بعدازظهر در مسجد قاجاریه واقع در خیابان ری - کوچه آبشار منعقدمیگردد.
خانواده‌های: سپاسگزاریان- آقا میرترخورانی - محسن ترخورانی- مهدی ترخورانی - مسعود ترخورانی - مصطفی ترخورانی-رضا ترخورانی- صفائی‌نورـجابری- تولیتی- تهرانی
اطلاعات- مصیبت وارده را بخانواده‌های عزادار بویژه بازماندگان آنمرحوم تسلیت میدهد.

بازگشت همه‌پسوی خداست
درگذشت مرحوم محمدحسین شیرینی راباطلاع میرساند .
مجلس ختم زنانه ومردانه آن‌مرحوم روزجمعه ۲۱ر۵ر۳٦ از ساعت ۵تا۷ بعدازظهر درمسجد امام‌عصر (عج)خیابان جیحون بین‌مرتضوی وبدائیان منعقد است.
حسن‌شیرینی -محمد شیرینی -احمد شیرینی -خانواده‌های حصاری -کفاشیان- ایمان‌طلب -فضل‌الهی -خان‌محمدی -ودیگر خانواده های وابسته.
آ-۲٤۱۱۵

یادبود

روز یکشنبه ۲۳ مرداد ماه مصادف است با سالروز مرگ دردناک عزیزان ناکام ژاله امیر طهماسب و شهرزادسیف‌پورفاطمی بدین مناسبت از ساعت ۵تا۷ بعدازظهر در آرامگاه خانوادگی امیر طهماسب مراسم یادبود خصوصی برقرار خواهد بود.
علیمحمد سیف‌پور فاطمی

شب هفت
روزشنبه ۲۷ شعبان مصادف است با هفته برادر بزرگوارم دانشمند محترم آقای محمدآل‌آقا اذا از ساعت ۸ تا۱۰ درچهل ستون مجلس ترحیم برقرار واز ساعت ۵ تا۷ مجلس زنانه در منزل آن مرحوم واقع درخیابان ملک منعقد است.
حسن سعید

روز یکشنبه ۲۳ مرداد ماه ۲۵۳٦ چهل روز از مرگ‌جانگداز خواهر ناکاممان مرحومه شوکت واثقی می‌گذرد برای شادی روحش از ساعت ۵تا۷ بعدازظهر همراه اقوام ودوستان در سالن شماره یک بهشت زهرا جمع میشویم تایاد او را زنده‌کنیم.
خانواده واثقی

مطمئن باش که داغت نرود از دل ما
مگر آنروز که درخاک شود منزل ما
یکشنبه ۲۳ مرداد یکسال از مرگ‌جوان ناکام ستوانیکم محمدعلی طرشتی میگذرد دوستان او در ساعت ٦ بعدازظهر برمزارش در ابن‌بابویه گرد میایند تایادش را گرامی دارند ضمنا بمنظور شادی روح عزیز از دست رفته هزینه صرف امور خیریه میگردد.
خانواده طرشتی

جمعه ۲۱ مرداد ماه مصادف با درگذشت مادر مهربان و عزیزمان بانو اشرف بنان‌شاهی (افشارحمدی) می‌باشد بهمین‌مناسبت مجلس یادبودی از ساعت ۵الی۷ بعدازظهر در شبستان شماره یک بهشت‌زهرا برگزار میگردد.
مهندس سیاوش افشار حمدی- دکتر کیاوش افشارحمدی- خشایار افشار حمدی- امیر اسعدافشار حمدی.
آ-٤۷۳۱

بهار بود وتو بودی وعشق بود وامید
بهار رفت وتو رفتی وهرچه‌بود گذشت
جمعه ۲۱ مرداد ماه یک سال از درگذشت همسر عزیزمهربانم بانو اشرف بنان‌شاهی (افشار حمدی) میگذرد. بهمین مناسبت مجلس یادبودی از ساعت ۵الی۷ بعدازظهر در شبستان شماره یک بهشت زهرا برگزار میگردد. امید است باتشریف فرمائی خود روح آن شادروان را شاد فرمائید.
سرتیپ بازنشسته علی‌رضا افشار حمدی

باستحضار فامیل ودوستان محترم میرساند چون روز یکشنبه ۲۳ مرداد ماه ۲۵۳٦ مصادف باشب یکمین سال درگذشت‌شادروان بانو حاجیه سیده زهرا میرهادی فخرالملوک دختر مرحوم مغفور اعتلاءالدوله همسر ومادر وخواهر عزیزمان میباشد بدین مناسبت مجلس یادبودی از ساعت ۵الی٦ونیم بعد ازظهر مذکور در امامزاده عبدالله (ع) آرامگاه خانوادگی ومجلس تذکری تاساعت ۹ونیم در منزل آن مرحومه، دروازه شمیران - فخرآباد - جنب برق منطقه‌ای- خیابان پانزدهم پلاک ۷۵منزل میرهادی برپامیباشد.
سید علی میرهادی- دکتر مهندس جمشید میرهادی- سید محمد میرهادی- شمس‌الملوک میرهادی- مریم میرهادی - مهندس سید ابوالقاسم میرهادی و خانواده‌های وابسته.

یکمین سالگرد درگذشت مادر عزیزمان بانو فاطمه قدسی ایران آرام (نورائی) راباطلاع اقوام و آشنایان محترم‌میرسانیم.
بدین مناسبت مجلس یادبودی در روز شنبه ۲۲ امرداد از ساعت ۷تا۹ بعدازظهر در منزل آن مرحومه واقع در مدینه ، ترجمان جنوبی. شماره ٦۵ منعقد خواهد بود
ویدا نورائی- همانورائی- وحید نورائی

بمناسبت چهلمین روز درگذشت بانو معصومه حورالزمان قهرمانی قاجار (توماج) مجلس یادبودی در روز شنبه ۲۲مرداد ماه از ساعت ٦ بعد ازظهر بعبعد در تجریش خیابان پهلوی جنب‌پمپ‌بنزین کوچه قلمستان شماره۸ منعقد خواهد بودحضور فامیل و دوستان دراین مجلس باعث تسلی خاطر بازماندگان وشادی روح آن مرحومه خواهد بود.

بمناسبت هفتمین روز درگذشت دکتر بارویرهوسپیان مراسم ترحیم وشب هفت آن مرحوم در روز جمعه ۲۱ر۵ر۳٦ از ساعت ۱۰ـ۱۱ در کلیسای ارامنه (حضرت مریم) واقع در خیابان قوام‌السلطنه شمالی برگزار میگردد.
خانواده هوسپیان
آ-٤۷۲۵

تسلیت

جناب آقای مهندس بهزاد آدرام رئیس کارگاه فرهنگو هنر
بانهایت تاسف وقلبی اندوهناک مصیبت وارده را از صمیم قلب تسلیت عرض نموده واز ایزد متعال برای یکایک بازماندگان صبر و شکیبائی آرزو داریم.
تقی عسگری- فراهانی- خرغانیان- گرجی- مقدم- یزدی

درگذشت بانو فاطمه نعمت زاده را بحضور حضرت حجت‌الاسلام حاج شیخ محمد قوانینی و خانواده محترم نعمت زاده تسلیت میگوئیم.
هیئت مدیره وکارکنان شرکت نوعدوست

جناب آقای مهدی صدیق وزیری
آقای مهندس کیومرث صدیق وزیری
مصیبت وارده‌را تسلیت عرض، انشاءاله بازماندگان‌سلامت باشند. درغم شما شریک هستیم.
مربوان- آموزش و پرورش - فریده معماری عزیزافرازه
آ-٤۷٤٦

جناب آقای مهندس عبدالمجید اعلم
مصیبت وارده را به آن سرور گرام تسلیت عرض نموده بقای عمر و سلامتی شما وخانواده محترم را از درگاه ایزد یکتا خواستارم.
تبریز- یوسف تبریزی

جناب آقای ظهوری مسئول حزب رستاخیز ملت ایران در شهرستان کرج
بانهایت تاسف و تاثر فوت پدر گرامیتان را از صمیم قلب بشما و خانواده محترمتان تسلیت عرض نموده سلامتی بازماندگان را از خداوند متعال خواستارم.
کرج- درمانگاه حافظ. دکتر عباس کاظمی

جناب آقای حاج مصطفی تاجفر
باتاسف فراوان درگذشت مادر گرامی جنابعالی راصمیمانه تسلیت عرض نموده وبقای عمر جنابعالی وخاندان محترم تاجفر را از درگاه ایزدمنان خواستارم.
حاج تقی جریده‌کش

جناب آقای حاج مصطفی تاجفر
باانده فراوان فوت مادر گرامی‌تان را بجنابعالی و خاندان محترم تاجفر صمیمانه تسلیت عرض نموده بقای عمر و سلامت بازماندگان را از درگاه خداوند متعال خواهانیم.
شرکت تعاونی اتحادیه صنف فخار

جناب آقای حاج مصطفی تاجفر همکار ارجمند
بانهایت تاسف وتاثر درگذشت مادر گرامیتان را صمیمانه تسلیت گفته بقای عمر جنابعالی وخانواده محترم تاجفر را از درگاه خداوند متعال مسئلت دارد.
اتحادیه صنف فخار

سرکار علیه خانم کریمخانی و جناب آقای هادی‌ایزدی
باانده و تاسف بسیار مصیبت وارده را از صمیم قلب تسلیت عرض نموده واز خداوند متعال شکیبائی و سلامتی برای سایر فامیل محترمتان خواستاریم.
سرتیپ بازنشسته: عباس معینی وبانو

خانواده محترم کریمخانی بویژه سرکار علیه خانم کریمخانی وجناب آقای هادی ایزدی
درگذشت نابهنگام سرور ارجمند شادروان سرهنگ‌حسین کریمخانی غمی فراموش نشدنی تاابد در دل دوستان بجای گذاشت. درگذشتش را از صمیم قلب تسلیت عرض نموده بقای عمر وسلامتی بازماندگان محترم را ازدرگاه احدیت‌خواستاریم.
فرزانه و منصور معینی

خانواده محترم کریمخانی و جناب آقای هادی ایزدی
مصیبت وارده را از صمیم قلب تسلیت میگوئیم و سلامتی آن خاندان محترم را از خداوند متعال خواستاریم.
مسعود . منوچهر. مظفر. مهرداد معینی

خانواده محترم کریمخانی و جناب آقای هادی ایزدی
مصیبت وارده درگذشت سرور ارجمندم جناب سرهنگ حسین کریمخانی را از صمیم قلب تسلیت عرض نموده بقای عمر وشکیبائی برای بازماندگان آرزومندیم
پروانه ومنوچهر کتیب

از درگذشت عموی بزرگوارتان شادروان احمدٔ احتشام (شریف سلطانی) بینهایت متاثر و متاسف می باشیم مصیبت‌وارده را به همسر و فرزندان و کلیه بازماندگان فقید سعید تسلیت عرض می نمائیم.
شهسوار- یحیی دولت آبادی و خانواده

جناب آقای ذوق‌اله مومن
بانهایت تاسف مصیبت وارده را تسلیت عرض نموده بقاء عمر جنابعالی و خانواده محترمتان را از خداوند خواستاریم.
شرکت سهامی خاص دی

جناب آقای علی‌نقی‌بیک
مصیبت وارده را تسبیت عرض نموده وبرای شما و خانواده محترمتان شکیبائی آرزو مینمائیم.
آرمیان- اکبری- عطارها

جناب آقای مهندس عبدالمجید اعلم
مهندسین- کارمندان شرکت سامان ایران
باانده وتاثر فراوان درگذشت سرکار علیه خانم افسرالملوک اعلم مادر گرامیتان را به جنابعالی و خانواده‌های وابسته تسلیت عرض نموده و بقای عمر وسعادت بازماندگان وشادی روح آن مرحومه را از خداوند متعال مسئلت مینمایند.
شرکت سامان ایران

خاندان محترم تفرشی
هیئت مدیره وکارکنان شرکت آ-س-پ بانهایت تاسف وتاثر فقدان اسفناک جناب محمدعلی جهانگیر تفرشی را تسلیت عرض نموده سعادت وسلامت آن خاندان محترم را از ایزد متعال خواستار است.
شرکت آ- س- پ

آقای طهمورث شادانلو
دوستانت همدردی خود را درغم ازدست دادن مادرگرامیتان اعلام مینمایند.
سادات ابهری- اکبری- خانگلدی- بنی‌رباح- جبلی - مظفری- رفیع رسم- شریفی- شکوهی- هادی‌زاده- آموزنده- فرهنگی - حسین‌زاده- منجذبی- نادری- عباسی- کریمی- صمیمی- پورفلاح.

جناب آقای قاسم ظهوری مدیر کل محترم کار وامور اجتماعی منطقه شمال استان (کرج)
با اندوه و تاسف فراوان درگذشت پدر بزرگوارتان را تسلیت عرض نموده بقای عمر آنجناب و فامیل محترم را ازدرگاه پروردگار مسئلت دارد.
شرکت سهامی عام کارخانجات مقدم

جناب آقای قاسم ظهوری مدیر کل محترم کار وامور اجتماعی منطقه شمال استان (کرج)
باتاثرو اندوه فراوان درگذشت پدر بزرگوارتان راحضور آنجناب تسلیت عرض نموده بقای عمر بازماندگان را ازدرگاه خداوند متعال مسئلت دارد.
سندیکای کارگران کارخانجات مقدم

سرکارخانم انسیه‌گل‌مکان‌زاده خوئی
باکمال تاسف وقلبی پراز ملال مصیبت‌وارده را ازصمیم قلب تسلیت عرض نموده‌وازخداوند خواستار صبرو بردباری میباشیم.
حسین‌زاده شیرازپور رمضانی ،سیروس نقدپور رحیمی

جناب آقای مرتضی قلی‌ابریان اصفهانی زاده
بانهایت تاسف مصیبت وارده راصمیمانه تسلیت عرض‌نموده دوام و بقاء عمر برای سایر بازماندگان آرزو مینمائیم.
کریم رحیم‌زاده‌پرویزخانی، سیروس‌احدی ناصریان

آقای نوروزعلی سماواتی پور ثابتی نیا
بدین‌وسیله مصیبت وارده را ازصمیم قلب به جنابعالی تسلیت عرض‌نموده واز ایزد منان دوام‌و بقاء عمربرای سایر بازماندگان آرزو مینمائیم.
محمدعلی‌کاظمیان علی‌آبادی، ولی‌اله احسان زادگان

سرکارخانم مینا سلطانزاده شیرازی
مصیبت‌وارده را ازصمیم قلب بشما تسلیت عرض نموده دوام و بقای عمر برای سایر وابستگان از خداوند آرزومینمائیم.
سیف‌اله رشیدزاده ظهیری‌پور وبانو

آقای کیومرث زابلی زاده جهانگیرخانی
مصیبت وارده راصمیمانه به جنابعالی‌تسلیت عرض نموده و از خداوند دوام وبقاء عمر برای سایر وابستگان آرزومندیم.
طهمورث شبیری نصرالهی ،اسماعیل جلیل‌آبادی‌رضائی

مجالس وعظ وسوگواری

مجمع دین ودانش

برنامه مجمع دین و دانش در صبح روز

تقویم اطلاعات

ساعات شرعی
استخراج دکتر ریاضی کرمانی

پنجشنبه ـ بیستم امرداد ماه ۲۵۳۶
بیست‌وپنجم‌شعبان ۱۳۹۷ـ یازدهم‌اوت ۱۹۷۷
ساعات شرعی باساعت‌رسمی‌جدید تطبیق داده شده است.

اذان مغرب . . . . ساعت ۸ و ۱۹ دقیقه
اذان صبح (فردا) . . ساعت ٤ و ۳۸ دقیقه
طلوع آفتاب (فردا) . . ساعت ٦ و ۱۸ دقیقه
ظهر شرعی (فردا) . . .ساعت ۱ و ۱۰ دقیقه
اذان مغرب (فردا) . . ساعت ۸ و ۱۸ دقیقه

اطلاعات دیپلماتیک

شوروی: حیثیت ایران در مجامع بین المللی بالا رفت

خبرگزاری نووستی شوروی طی تفسیری از سیاست‌جهانی ایران تجلیل کرد و می‌نویسد «روش اتحاد جماهیر شوروی وایران در سی‌ویکمین اجلاس مجمع عمومی سازمان‌ملل متحد نزدیک یا منطبق بهم بود و در مورد ۲۰ قطعنامه از ۳۱ قطعنامه تطبیق داشت.»

نووستی در تشریح سیاست بین‌المللی ایران یادآور شد که ایران سند مربوط به انعقاد قرارداد بین‌المللی عدم توسل به زور در مناسبات بین‌المللی و پیمان منع استفاده نظامی یا هرنوع موارد استفاده خصمانه دیگر از وسایلی که باعث دگرگونی طبیعت میشوند، منع طرح و تولیدانواع جدید سلاح کشتار دسته‌جمعی وسیستمهای جدید سلاح مزبور، انعقاد قرارداد منع عمومی و کامل آزمایشات سلاح هسته‌ای و عدم توزیع سلاح مذکور، همچنین درباره وضع‌خاورمیانه نزدیک و مبارزه با امپریالیسم و تبعیض نژادی و سیاست آپارتاید، و وضع نامیبیا و رودزیا وحمایت از خروج‌کامل اسرائیل از سرزمینهای اشغالی کشورهای عرب و تامین حقوق مردم فلسطین رای مثبت داد و آنرا تائید و تعقیب کرد. در پایان این مقاله گفته شد:

«در اتحاد شوروی بخوبی از روش مثبت ایران نسبت به‌مسئله عدم توزیع سلاحهای هسته‌ای‌آشنا هستندواعلیحضرت شاهنشاه ایران تاکید نموده‌اند که ایران قصد ندارد سلاح هسته‌ای ابتیاع کند، و بعد نتیجه‌گیری شد «روش فعالی‌که ایران در سالهای اخیر در موضوع رسیدگی به مهمترین مسائل‌عصر درمجامع بین‌المللی درپیش گرفته است به ارتقاء نقش و حیثیت آن در میان کشورهای درحال رشد کمک و مساعدت میکند.»

گزارش تکان‌دهنده از فعالیتهای جاسوسی و تروریستی

فعالین چپ و گروههای تروریستی ایران در آلمان فدرال

گزارش تکان دهنده‌ای از طرف سازمان امنیت داخلی آلمان فدرال مربوط به سال ۱۹۷٦ در بن منتشر شد که از جهات مختلف جالب و روشن کننده بود. در این گزارش گفته شد ۵۳ هزار و ۸۰۰ نفر در گروه‌های افراطی مرکب از اتباع ایران، یونان، ایتالیا، کره، فلسطین، اسپانیا و ترکیه درآلمان‌فدرال مشغول‌فعالیت‌اند که همگی‌آنها تمایلات‌تروریستی دارند و آلمان فدرال را مرکز فعالیتهای خود نمودند.

در همین گزارش آمده است که گروه‌های ناسیونالیستی روزبروز گستاخ‌تر میشوند و بیشترین هم خود را روی دانشگاه‌های آلمان متمرکز کرده‌اند. تعداد گروه‌های اساسی وابسته بمچین‌کمونیست ۷۱ هزار و ٦۰۰ نفر است در مورد حزب کمونیست آلمان فدرال در همین گزارش گفته شد که این حزب در سال‌پیش از ۳۰ میلیون مارک (۹۰۰ میلیون ریال) از شوروی پول دریافت میکند.

بخش مهمی از این گزارش که در روزنامه «نوزورچر زایتونگ» مورخ ۲۹ ژوئن ۱۹۷۷ منتشر شد، مربوط به فعالیتهای جاسوسی خارجیان بخصوص کشورهای کمونیستی در آلمان فدرال است و می نویسد که سرویس جاسوسی جمهوری دموکراتیک آلمان (آلمان شرقی) فعالیت زیادی‌در آلمان فدرال دارد. نقطه‌تمرکز این فعالیتها ادارات و احزاب آلمان فدرال و هدف این فعالیتها انجام جاسوسی‌سیاسی است. در قسمت جاسوسی و گردآوری اطلاعات اقتصادی تمرکز فعالیت بیشتر متوجه صنایع الکترونیک و مخصوصا ماشین‌های شماره‌گر میباشد.

اداره جاسوسی آلمان فدرال در سال قبل ٤۸ جاسوس‌عضو سرویس‌های جاسوسی خارجی را دستگیر نمود. درعین حال ٤۷ نفر مامور جاسوسی و اطلاعاتی بعلت‌دستگیری‌جاسوس های دیگر فرار نمودند. تعداد جاسوسان آلمان شرقی ۳۳ نفر و جاسوسهای شوروی و لهستان ٦ نفر و چکسلواکی ۳ نفر بوده است.

نسبت بموفقیت‌جلب‌اشخاص بجاسوسی نسبت به سال قبل ۳٤درصد افزایش یافته است و از این تعداد ۷۸ درصد متعلق به سرویس جاسوسی آلمان شرقی بوده است.

وزیر کشور آلمان فدرال (که عضو حزب دمکراتهای آزاد است) به جوانان دمکرات این حزب گوشزد نمود که از همکاری با گروه‌های افراطی و چپی خودداری نمایند.

ترافیک سالی ۷٦ میلیارد ریال به تهرانیها ضرر میزند

تراکم ترافیك و راه بندان ها هر روز بیش‌از ۵۱ میلیون ریال فقط از بابت هدر رفتن بنزین به تهرانیها زیان وارد میکند.

آمار کارشناسان ترافیك حاکی است که هر روز ۸۰۰ هزار اتومبیل موجود در تهران یك ساعت پشت چراغ قرمز راهنمائی و رانندگی و راه‌بندان های طولانی متوقف میماند.

باتوجه به مصرف متوسط بنزین در هر اتومبیل که ۸لیتر در ساعت است و نیز تعداد اتومبیل های در حال حرکت تهران‌در یکساعتی که ترافیك اتومبیل ها را متوقف‌میسازد، مجموعا ٦ میلیون و ٤۰۰ هزار لیتر بنزین هدر میرود که بهای آن ۵۱ میلیون و ۲۰۰ هزار ریال است.

بررسی آمارگران ترافیك همچنین موید این حقیقت است که اگر هر اتومبیل متوقف در راه‌بندان ۲ سرنشین داشته باشد یکساعت وقت‌یك میلیون و ٦۰۰ هزار نفر در ترافیك‌هر روز بیهوده تلف میشود و اگر ارزش کارآئی هرنفر را یکصد ریال محاسبه کنیم، روزانه ۱٦۰ میلیون ریال به نیروی فعاله تهران ضرر وارد میشود که مجموع این دو رقم بالغ‌بر ۲۱۱ میلیون و ۲۰۰ هزار ریال برای یك روز میشود.

بـ احتساب این ضررهنگفت که تراکم ترافیك هر روز به تهرانیهاواردمیکند کارشناسان چنین نتیجه گیری کرده‌اند که پایتخت نشینان بابت تراکم اتومبیل هر ماه ٦ میلیارد و ۳۳٦ میلیون ریال و هر سال بیش‌از ۷٦ میلیارد ریال‌متضرر میشوند.

کارشناسان ترافیك معتقدند که مسئولان امور شهری باید- هرچه زودتر تدابیر لازم وفوری جهت بهبود ترافیك بکار برند و در غیراین صورت حتی وضع کنونی عبورو مرور تا یکسال آینده هم قابل دوام نخواهدبود وشهر بکلی‌ازحرکت بازخواهد ایستاد. خلوتی نسبی کنونی خیابان ها بخاطر تعطیل‌مدارس و خروج مردم از تهران برای استفاده از مرخصی تابستانی است.

توزیع پرسشنامه برای انتخابات میان‌دوره‌ای تهران آغاز شد

توزیع پرسشنامه‌برای انتخابات میان دوره‌ای تهران‌جهت‌اشغال کرسی نمایندگی‌مجلس‌شورای ملی، از امروز بین‌داوطلبان نامزدی انتخابات آغاز شد.

دفتر انتخابات وزارت کشور اعلام کرد، داوطلبان شرکت در انتخابات میان دوره‌ای‌تهران از امروز با دریافت‌پرسشنامه مزبور میتوانند آمادگی خودرا برای شرکت درانتخابات‌مجلس شورایملی اعلام کنند.

کسانی که پرسشنامه را دریافت میکنند باید تا آخر وقت روز ۲۳ مرداد ماه جاری پرسشنامه پر شده را همراه با مدارکی که از آنان خواسته شده‌است، به دفتر انتخاباتی فرمانداری تهران بفرستند.

انتخابات میان‌دوره‌ای تهران روز جمعه اول مهر ماه سال جاری انجام خواهدشد. دفتر انتخابات وزارت کشور همچنین اعلام کرد: توزیع کارت‌الکترال بین مردم از ۱٦ شهریور ماه آغاز میشود و رای دهندگان باید تا دو روز قبل ازانتخابات کارت های الکترال را از محل یا محلهائی که توسط وزارت کشور تعیین و به اطلاع آنان میرسد، دریافت کنند.

ضمنا گفته شد، دفترانتخاباتی فرمانداری تهران در پارك‌شهر، برای ایجادتسهیل‌جهت‌داوطلبان انتخاباتی روز های پنجشنبه و جمعه بطور تمام وقت نیز دایر است.

پرسشنامه های داوطلبان‌پس از پایان مهلت مقرر، توسط حزب رستاخیز مورد رسیدگی قرار میگیرد و از میان کلیه داوطلبان پنج نفر به عنوان کاندیدای نامزدی مجلس شورایملی به مردم معرفی می‌شوند.

به‌این ترتیب نامزد های انتخاب شده. تا اول مهر ماه فرصت دارندبرای موفقیت در انتخابات وبدست آوردن‌کرسی تهران در مجلس، اقدام به تبلیغات انتخاباتی و جلب‌آرای مردم کنند.

حمل مواد غذائی برای ماه رمضان به شهرستانها آغاز شد

حمل چهل هزار تن‌مواد غذائی برای مصرف در ماه مبارك رمضان به‌شهرستانها آغاز شده است وحداکثر تا اواسط هفته آینده حمل این مواد خاتمه می‌پذیرد.

شرکت گسترش خدمات بازرگانی وابسته بوزارت بازرگانی براساس‌نیازمندیهای شهرستانها بمواد غذائی درماه رمضان، حدودچهل هزار تن موادغذائی ازجمله برنج، گوشت ـ مرغ، تخم مرغ، کره و پنیر میوه، حبوبات بوسیله سازمانهای مسئول تدارك دیده است.

شرکت گسترش خدمات بازرگانی از چندی قبل از استانداریها خواسته بودکه احتیاجات مواد غذائی مصرفی در ماه رمضان را باتوجه به امکانات محلی به این شرکت اعلام کنند لیست احتیاجات مذکور تهیه‌گردید

بقیه در صفحه ۲۹

جلسه هیات مدیره سازمان شاهنشاهی خدمات اجتماعی

بعدازظهر دیروز در حضور والاحضرت شاهدخت اشرف پهلوی نیابت‌ریاست‌عالیه‌سازمان شاهنشاهی خدمات اجتماعی، جلسه هیات مدیره این سازمان تشکیل شد وفعالیت‌های‌سازمان و برنامه‌های آینده آن مورد بررسی قرار گرفت. پس از پایان جلسه هیات مدیره، والاحضرت برای‌بازدید ازطرح توسعه منطقه‌ای سلسله‌لرستان، عازم خرم‌آباد شدند.

درسمت چپ عکس از بالا به‌پائین آقایان مهندس شریف امامی رئیس سنا ـ عبدالمجید مجیدی ـ سناتور طاهرضیائی رئیس اتاق ایران ـ شریفی رئیس دانشگاه تهران و شیخ‌الاسلام‌زاده وزیر بهداری‌و بهزیستی دیده میشوند.

در سمت راست نیز آقایان ریاضی رئیس‌مجلس شورایملی- دکتر اقبال رئیس هیات مدیره‌و مدیر عامل شرکت ملی نفت ایران ـ صفی‌اصفیا وزیرمشاور و پروفسور عدل افتخار حضور دارند.

ممنوعیت واگذاری انشعاب برق تالغو خاموشی‌ها ادامه دارد

ممنوعیت واگذاری انشعاب برق تالغو برنامه خاموشی‌ادامه خواهد یافت و دراین مدت شرکت های آب‌و برق‌منطقه‌ای مکلفند از صدور اجازه‌انشعاب برق به متقاضیان شهر های مسیر شبکه سراسری‌خودداری کنند.

چندی پیش به تمام شرکت های برق منطقه‌ای دستور داده شد بعلت کمبودی که‌در میزان تولید برق شبکه سراسری‌به وجود آمده است از پذیرش تقاضای جدید انشعاب برق خودداری کنند و واگذاری انشعاب جدید رابه پایان‌برنامه خاموشی موکول سازند.

بهمین منظور در طی مرداد ماه جاری تعداد بسیار کمی انشعاب جدید برق در اختیار متقاضیان قرار گرفت ومسئولان شرکت های برق اعلام کردند این محدودیت تا آخر شهریور ماه آینده برقرار خواهد بود.

یك مقام مطلع دراین مورد توضیح داد محدودیت انشعاب برق منحصرا شامل شهر هائی است که در مسیر شبکه سراسری تامین‌نمیشودمستثنی شهر هائی که مولد اختصاصی دایر است و یابرق آنها از خطوط انتقال نیروی برق شبکه سراسری تامین نمیشود مستثنی شده‌اند. بنابراین عدم‌صدور اجازه انشعاب برق فقط در شهر هائی‌مانندتهران-شهرهای استان های مازندران، گیلان، خوزستان، خراسان و سایر شهر های‌مسیرشبکه سراسری اجرا میگردد.

این مقام اضافه کرد در تابستان امسال کمبود برق به ۷۰۰ هزار کیلو وات رسیدکه این کمبود باآغاز بهره برداری از نیروگاه های جدید در حال کاهش است.

بهره برداری‌از نیروگاه‌های تازه از مرداد ماه شروع شده و هم‌اکنون نزدیك به ٤۰۰ هزار کیلووات برق ازنیروگاه سد رضاشاه کبیر، ٦۰۰ هزار کیلووات از نیروگاه منجیلو بیش‌از یکصد هزار کیلووات برق از نیروگاه شهر ری به تولید شبکه سراسری اضافه شده‌است.

نصب تندیس‌های مشاهیر ایران در دانشگاه های جهان

درتعقیب اقدامات انجمن‌ملی بزرگداشت چهره‌های تاریخی پزشکی ایران در تعدادی از دانشگاهها و کتابخانه های مشهور جهان‌تندیس‌های‌ابن‌سینا و رازی نصب و طی مراسمی با حضوردانشمندان‌جهان‌ضمن تجلیل از این مشاهیر ازپیکره های آنان رسما پرده برداری شده است.

ازجمله منابع علمی که فعلا پیکره‌ها در آن مستقر است خانه مشاهیر جهان درشیکاگو و دانشگاه واشنگتن ودانشگاه پاریس و دانشگاه بن درآلمان را میتوان نام برد.

تندیس محمد زکریای رازی نیز در ماه گذشته در شهرری نصب شد و اکنون‌نیزتندیسهای رازی و ابن‌سینا در دانشگاه آکسفورد انگلستان نصب شده است. این تندیسها با همکاری هواپیمایی‌ملی به انگلستان‌حمل و در کتابخانه دانشگاه آکسفورد نصب شده و تا چند روز دیگر مراسم‌پرده‌برداری و بزرگداشت از این دو چهره‌در حضور دانشمندان انگلستان بعمل خواهد آمد.

دنیای ورزش شنبه‌ها منتشر میشود

چرا پس انداز در اکباتان پرسودتر است؟

پس انداز و وام مسکن

اکباتان

با عرضه ۳ امتیاز

استثنائی وجدید

همراه با پرداخت

بالاترین رقم بهره

(یك درصد بهره بیشتر از همه بانکها)

راه پرسود جهت بهره وری بیشتر از پس انداز را به پس اندازکنندگان عرضه مینماید

با این حساب هنگامیکه اکباتان

سپرده‌های ثابت ومدت‌دار ٪۱۱ بهره

به‌پس اندازهای غیروامخواه ٪۹ بهره و به‌پس اندازهائیکه یکسال مالی نزدشرکت باقی بماند صرف نظر از بهره مربوط ۱/۵ هم ازسود اضافی سهام پرداخت مینماید

چرا پس انداز در اکباتان را جهت بهره‌گیری بیشتر انتخاب ننمائیم

پس انداز در اکباتان پرسود تراست

پس انداز و وام مسکن

کریمخان زندنبش مدیری

تلفن: ۹-۸۳۵۸۰۱

اکباتان

بنیاد نیکوکاری والاحضرت شاهدخت شمس پهلوی

آگهی پذیرش دانش آموز بهیاری والاگهر شهر آزاد

بنیاد نیکوکاری والاحضرت شاهدخت شمس پهلوی جهت آموزشگاه بهیاری والاگهر شهرآزاد برای سال تحصیلی ۳۷ ـ ۳٦ تعدادی داوطلب دوشیزه راازطریق مسابقه ورودی ومصاحبه و معاینه پزشکی میپذیرد.

شرایط تحصیلی و مزایا:

۱ـ حداقل سن ۱٦ سال تمام و حداکثر ۲۲ سال تمام
۲ـ صحت مزاج.
۳ـ مجرد بودن.
٤ـ الف: داشتن کارنامه قبولی سال دوم دبیرستان‌نظام جدید (گروه خدمات بهداشتی و نظری).
بـ دارندگان کارنامه قبولی سال سوم، چهارم و یا پنجم نظام قدیم.
۵ـ دانش آموزان در مدت تحصیل بطور شبانه‌روزی بسرمیبرندو از کمك‌هزینه تحصیلی ماهیانه‌بمبلغ ۱٫۵۰۰ریال (سال‌اول) و۲٫۰۰۰ ریال (سال‌دوم) و یونیفورم‌استفاده خواهند نمود.
٦ـ پذیرفته شدگان پس از گذرا ندن امتحانات لازم متعهد خواهندشد که دوبرابر مدت‌تحصیل‌درآموزشگاه را درهرمنطقه‌از کشور که بنیادمعین نماید خدمت کنند.

مدارك لازم:

۱ـ فتوکپی برك اول شناسنامه٤برك
۲ـ عکس ٤ × ٦ ٦ قطعه
۳ـ رضایت‌نامه از پدر یا سرپرست
٤ـ رسید مبلغ ۳۰۰ ریال بـه حساب شماره ۷۸۰۰۰ بانك ملی شعبه مرکز

(بمدارکی که فاقد رسید بانکی باشد ترتیب‌اثر داده نمیشود واین مبلغ بهیچوجه مسترد نخواهدشد).

داوطلبان میتوانند همه روزه به استثناء روزهای تعطیل از ساعت ۸ الی ٤ بعدازظهر از تاریخ نشر این آگهی الی د وشنبه ۱٤شهریور ماه ۲۵۳٦ به محل آموزشگاه واقع‌در جاده قدیم شمیران روبروی بی‌سیم پهلوی کوچه اشراقی مقابل پلاك ۱۱ مراجعه و ثبت‌نام نمایند. کارت ورود بجلسه امتحان روز یکشنبه ۲۰ شهریور ساعت ۸ صبح بداوطلبانی که با در دست داشتن شناسنامه عکس‌دار مراجعه نمایند داده میشود و در همان روز نیز مسابقه ورودی برگزار میشود.

دانشگاه ملی ایران

آگهی استخدام مربی برای مدرسه عالی مامائی

دانشگاه ملی ایران برای تکمیل کادرآموزشی آموزشگاه عالی مامائی خود تعداد ۵ نفر مربی‌با شرائط زیر استخدام مینماید:

۱ـ دارا بودن مدرك تحصیلی حداقل دانشنامه لیسانس یا معادل‌آن‌دررشته پرستاری یامامائی- دارندگان مدارك بالاتر در مامائی و آموزش آن ارجحیت خواهند داشت.
۲ـ داشتن سابقه کار در رشته مامائی حداقل بمدت ٦ سال و یا آموزش مامائی حداقل بمدت۲ سال در مراکز علمی و آموزشی معتبر.
۳ـ دانستن زبان انگلیسی یا فرانسه
٤ـ سن‌حداکثر ۳۵ سال
۵ـ عدم سوءپیشینه

داوطلبان واجد شرائط میتوانند از تاریخ نشر این آگهی تا آخر مرداد ماه ۲۵۳٦ همه روزه ـ (باستثنای پنجشنبه و جمعه) از ساعت ۸ تا ساعت ۱۳ بادردست داشتن‌مدارك لازم برای ثبت نام به دبیرخانه دانشکده پزشکی واقع در اوین مراجعه نمایند.

تاریخ انجام امتحان و مصاحبه همان روزثبت نام به اطلاع داوطلبین خواهد رسید.

دانشگاه ملی ایران

دانشگاه ملی ایران

آگهی پذیرش دانشجو برای دوره تربیت تکنیسین اودیومتری (سنجش شنوائی)

شرح در صفحه ۲۰

سازمان تالار رودکی استخدام می کند

سازمان تالار رودکی بمنظور تکمیل کارکنان مورد نیاز خود به تعدادی افراد با شرایط زیر نیاز دارد. از واجدین شرایط تقاضا میشود تا آخرروز ۲٤ مردادماه سال‌جاری یا دردست داشتن اصل شناسنامه و یك قطعه عکس به آدرس خیابان شاهرضا بین چهارراه کالج‌وچهار راه پهلوی خیابان خارك کوچه نصیرطوسی کارگزینی تالاررودکی مراجعه فرمایند.

ردیف	عنوان شغل	حداقل تحصیلات	سابقه‌ی کار	سایر شرایط	تعداد مورد نیاز
۱ـ	منشی‌وماشین‌نویس	دیپلم	یکسال	آشنائی به زبان‌انگلیسی	۱ نفر
۲ـ	بایگان	دیپلم	یکسال	آشنا به‌امور کاردکس	۱ نفر
۳ـ	برقکار	سوم متوسطه	دو سال	ـ	۱ نفر
٤ـ	تلفنچی	سوم متوسطه	٦ ماه	ـ	۱ نفر
۵ـ	نامه رسان	سوم متوسطه	ـ	ـ	۱ نفر
٦ـ	نگهبان	ششم ابتدائی	ـ	پایان خدمت وظیفه	۵ نفر
۷ـ	خدمتگزار	ششم ابتدائی	ـ	ـ	۲ نفر
۸ـ	نظافتچی	ششم ابتدائی	ـ	ـ	٤ نفر

انتخاب دستیار بیماریهای کودکان

بیمارستان کودکان‌شماره ۲ (مفید) وابسته به‌بنیاد نیکوکاری والاحضرت شاهدخت شمس پهلوی

تعدادی پزشك را جهت گذراندن دوره تخصصی بیماریهای کودکان برای سال تحصیلی ۳٦ـ۳۷ازطریق امتحان کتبی و مصاحبه شفاهی‌می پذیرد. امتحان کتبی در روز ۲٤ شهریور ماه ۲۵۳٦ ساعت ۹ صبح درسالن کنفرانس بیمارستان‌برگزار خواهد شد.

از داوطلبان خواهشمند است‌تا پایان روز ۹ شهریور سال جاری مدارك زیر را به دفتر بیمارستان کودکان شماره ۲ (مفید) واقع در خیابان کورش کبیر بالاترازحسینیه ارشاد تحویل داده و یا با پست سفارشی به آدرس‌فوق ارسال‌دارند

۱ـ فتوکپی دیپلم پزشکی‌وپروانه پزشکی
۲ـ برك پایان خدمت نظام وظیفه
۳ـ دوبرك فتوکپی شناسنامه
٤ـ چهار قطعه عکس ٤ × ٦
۵ـ فیش‌بانکی به مبلغ ۲۰۰۰ ریال بحساب‌شماره ۲۰۰ بانك‌عمران شعبه ایرانمهر در قلهك.

کارت ورود به جلسه ساعت ۸ صبح روز امتحان‌توزیع‌خواهد شد.

آگهی تجدید مزایده
وزارت صنایع و معادن
اداره کل صنایع‌ومعادن استان‌همدان
آگهی تجدید مزایده بهره‌برداری ازمعدن.

اداره کل صنایع و معادن استان همدان بهره برداری از معدن سنك ساختمانی ولاشه آهکی آشینه همدان رابرای مدت۱۲ سال‌ازطریق مزایده واگذارمی‌نماید.

داوطلبین میتوانندبدفتر اداره کل‌صنایع و معادن در همدان مراجعه و برك شرایط و مشخصات معدن را دریافت نموده و باپرداخت یکصد و پنجاه هزار ریال به حساب ۱۰۵۰۱ بانك ملی ایران شعبه همدان بابت سپرده‌شرکت در مزایده پیشنهاد خود رابه ضمیمه برك رسید سپرده مزبور درپاکت لاك‌و مهر شده تا ساعت ۹ صبح روز سه‌شنبه ۲۵٫۵٫۳٦ مستقیما به‌دفتر اداره کل صنایع‌و معدن‌استان همدان تسلیم و رسید دریافت دارند.

پیشنهادات رسیده در ساعت ۱۰ صبح همان روز بازو برنده مزایده تعیین خواهدشد حضور پیشنهاد دهندگان درجلسه مزایده‌آزاد است.

اداره کل صنایع‌و معادن در ردو یا قبول یك‌یا کلیه پیشنهادات مختار است.

اداره‌کل‌صنایع ومعادن استان‌همدان