瓊州府志

十四

WA 35
56
14 止

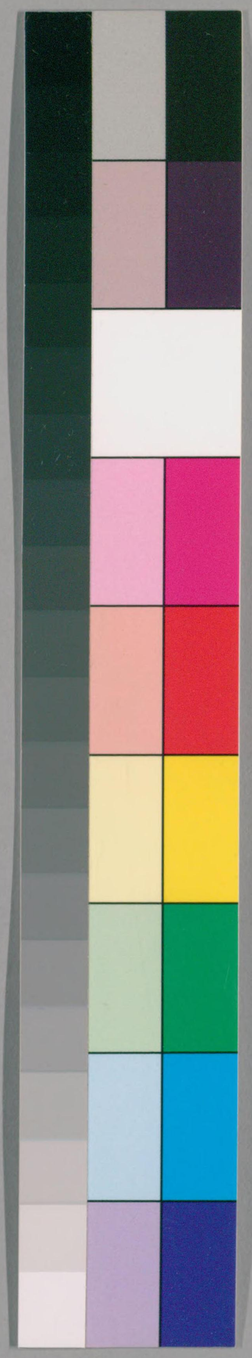

国立国会図書館　タイトル『瓊州府志12巻圖1巻』　請求記号 WA35-56

ガラス使用

国立国会図書館　タイトル『瓊州府志12卷圖1卷』　請求記号 WA35-56

ガラス使用

瓊州府志卷之十二

災祥志

嘗聞明德凝和穢彰召讁天心仁愛兆驗示
徵故屈軼神牟祥祭雉雊帝王之世已然而
彗星不禳熒惑退舍遞書前史瓊自宋來災
祥疊見夫災盭氣也心正氣和而天地如之
府脩事治則災不爲害豈諱言哉若夫矞雲
瑞草靈禽仙鹿實與珠還麥秀鳳集鱷馴映
賁簡編豈惟世運政治係之矣志災祥

明治九年文部省交付

国立国会図書館　タイトル『瓊州府志12巻圖1巻』　請求記号 WA35-56
ガラス使用

宋

太平興國七年八月瓊州颶風壞城門公署民舍殆盡

淳化四年十一月萬安軍獻六眸龜

熙寧間王光祖守郡荷花六出其瑞

元豐二年七月瓊州甘露降

五年八月珠崖軍颶風毀民舍

慶元七年八月颶風毀城門公署民舍殆盡

元泰德九年瓊州饑經叛寇掠

泰定元年瓊州連饑

國朝

永樂元年大旱

二年大旱六月蝗

七年又大旱八月蝗遣官沿田捕之

宣德六年儋州颶風大雨晝夜不止洪水漲溢瀕海

死者衆

九年大饑死者白骨遍野

国立国会図書館　タイトル『瓊州府志12巻圖1巻』　請求記号 WA35-56
ガラス使用

正統七年八月鴈集郡學洿池 丘濬記

正統壬戌秋八月辛丑予時肄業學宮日亭午與同舍生符鍾秀陳汝諧偶息游焉有童子走報曰有鳥集於學宮洿池之內比鶂鶂而小似鳧鷖而大足指蹼屬毛色蒼白旁皇四顧馴擾而不驚蓋平昔所未嘗見者盍觀之予偕二友往焉顧謂之曰此易所謂漸于陸其羽可用爲儀者乎書所謂隨陽以攸居者乎禮之用爲大夫贄其士昏攝盛以奠者乎是鳥也生乎沙漠之墟隨陽南征集于江湖漢沔之間乃其所也嶺海之南隔山越河蓋彼飛不能遠到之處胡爲而至此耶洋洋鯨波百川斯委四州之間二三千里之域其間之水匯而爲湖流而爲河瀦而爲沼沚視茲洿池廣袤何啻百倍且此學宮相去重湖僅一堵許彼皆不之集而顧來于茲謂其無意可乎二友叩予以求其故予謂之曰禽鳥天產也其得氣最先而鴈又隨陽之鳥秋

賓南而冬北歸知時者也其乘氣而先動尤非他鳥之比昔人聞天津杜鵑之聲而預有所占焉矧茲陽禽素稱知時者乎昔者地氣自南而北果有南人以文字亂天下今也地氣自北而南安知無南人以文字治天下耶昔既有徵今亦有驗矣二友戲謂予曰安知非子也予笑而遜謝焉鴈聞人言若對以臆童子舉手倏爾西征歸而筆之以爲鴈集瓊庠記

天順二年夏日晡九龍見於郡西雲數色浮之少頃下瓊山縣儀門盡毀甕婦人房內分散轉東北至白沙民居張等家俱漂蕩時蜻蜓隨飛者萬萬計

七月十六日颶風大發飛瓦倒屋拔木牛馬立不安足人行不能舉步聲響如雷晝夜不息

成化初嶺南多災異瓊州尤甚大者如地累震有聲

五年十一月儋州地震定安大饑斗米百五十錢

十五年回祿爲殃連月自郡東門灾延府獄各街巷不時燒發

十八年正月十五夜崖州有物如飛虎比猫大肉翅如蝙蝠自水南飛至學右赭桐上人逐之飛宿文廟次日追捕飛去

二十二三年文昌縣東文峯下野蠶成繭舉人韓儉有賦

弘治二年西路瘟疫流行民死者衆

九年洹洲都民詹廷縉家猪生象數日而斃

十一年七月十一日初昏有星自東南流於西北聲響如雷

十三年春大旱秋大潦流漂民屋

十七年閏四月十七日未時慶雲見於郡西北五色光焰經時黑雲擁散

十七年五月初六日颶風大作八月復作霖雨頻降江水泛漲田禾俱損明年大饑

正德元年二月瓊山縣西廂下田村舉人唐翱家寢室東產靈芝一本是年儋州大疫軍民死者甚衆

冬萬州雨雪舉人王世亨有歌

撒鹽飛絮隨風渡紛紛着樹應無數嚴威寒透黑貂裘霎時白遍東山路老人終日看不足盡道天家雨珠玉世間忽見爲祥瑞斯言非誕還非俗越中自古元無雪萬州更在天南絕岩花開發四時春葛衫穿過三冬月昨夜家家人索衣檳榔落盡山頭枝小兒向火圍爐坐百年此事真稀奇滄海茫茫何限界雙眸一望無遮礙風冽天寒水更寒死魚人拾市中賣優渥沾足聞之經遺蝗入地麥苗生疾厲不降無夭札來朝猶得藏春氷地氣自北天下治揮毫我爲將來記作成一本長篇歌他年留與觀風使

四年文昌多尋都梁本正妻王氏一乳生三子

六年郡城西南濠清數月

十年八月二十八日東北大風猛疾瓊山界溝澗田沼水俱飛捲西南南渭田水約深三尺飄溢坡岸東北乾暴四十餘丈魚鰕堆如陵

十五年八月澄邁縣西隅都民曾孜石窟田下丘連苗移疊上丘約高幾尺

閏八月申時五色雲見於郡西淫雨連月九月

十九夜洪水非常漲溢數日乃消自瓊臺澄定數縣房屋漂蕩人畜溺死者幾千環城公宇民居墻爲積雨淫傾殆盡

十六年三月二十七日申時慶雲見於郡西初輪菌上下二結須臾有黑雲覆千上白氣射之亘天

嘉靖元年會同薛廷游家產靈芝一本

二年樂會地震響聲如雷

三年二月十七夜定安地震三月二日儋州澄邁崖州會同樂會地震樂會油諪嶺崩十餘丈

七月樂會萬州大風海溢數十里

四年樂會大雨雹會同大水申請蠲免田租

五年萬州地震

七年十月樂會崖州旱民大饑萬州白氣如虹直入天河十餘夜方散

八年六月初三日儋州大雨初四日巳時水漲城没七尺軍民房屋財畜盡爲漂流死者無數

十一年七月十一日初昏儋州有星自東南流

於西北聲如雷

十二年五月儋州五色雲旗見於砂鍋山

十三年民饑熊出傷人

十五年五色雲見郡城西光彩絢地

十七年七月儋州五色雲見於城西

十八年有星隕於新屯村田中化爲石今在庫

十九年臨高縣大雨雹小者如彈丸者如春臼壓死人畜無數六月樂會大風雨空中火光如炬

二十一年澄邁多羙坊柳樹生分三株結實青

殼獨異經颶風一葉不損

二十三年定安縣教諭姚守轍門前產朱菌十一莖形如車蓋鮮明燦爛數日誕子名岳祥後登萬曆丁丑科進士官翰林因號南建

三十四年會同大旱自九月至次年五月乃雨

四十年會同縣前塘水噴烟騰數色雲霞下際久之飛捲半空而散

隆慶元年郡堂產靈芝

六年歲大荒斗米百餘錢

萬曆十年四月雷擊景賢祠二棟柱

十三年九月環郡州縣大雨連旬水勢如海淹死漂流人畜以萬計

十四年七月初五日儋州五色雲見於州西德義山其狀如麟如龍

十六年五月十四日譙樓災焚死製火藥匠十有二人

十七年八月儋州五色雲見於州南筆架山上絢彩奪目狀如龍馬鸞鳳經晝繞散

二十三年儋州大旱無收民多逃散六月二十三日大雨七日水漲入城蕩屋漂畜衝壞田地五月十八日地震經月不止

二十四年秋冬大旱斗米銀一錢八分民多饑死

二十四年澄邁縣潭才村生員馮章成家池生並頭蓮

二十五年雷震澄邁縣學櫺星門左鰲魚頭石柱

二十五年春荒饑之後加之疫病死者甚衆

三十三年五月二十八日亥時地大震自東北

起聲響如雷公署民房崩倒殆盡郡城中壓死者幾千地裂水沙湧出南湖水深三尺田地陷沒者不可勝紀調塘等都田沉成海計若干頃二十九日午時復大震以後不時震響不止詳署府事同知吳籛申文

瓊州府爲異常地變浹旬轉甚城郭丘墟人民傷死田地廬舍裂陷崩陁遠近災怪疊生官民洶懼無措直陳召致之由懇乞垂念萬分危急罷開採清橫征以續地脉以救孑遺以回

天怒以存如綫孤郡事竊照地震之變考往載籍代不乏聞未有招揚搖簸或劃然而龜裂或頹然而壁沉者未有聲鳴如雷水沙從裂陷處上湧噴射出木石纍纍現存者城池廨宇倉庫廬舍未有盡行倒塌一望平地以至巍然高棲凹陷而下僅露椽瓦者人民覆壓未有一家老幼僉爲虀粉或數十餘口僅存二三口者田地禾苗未有高下遷移沙石噴起至寸草不留者即有之或見于一時一處未有積至浹旬日甚日延袤千里有如一轍者乃瓊州府自五月二十八日亥時忽然震動初如奔車之轘繼如風揖之顛騰騰掣掣若困盤渦若遭拆軸寐者稟驚醒者鳧散須臾之頃屋倒墻頹倖生者裸體帶傷而露立橫死者溘焉碎骨以如泥職覆壓中偷存喘息猶以爲公廨中之偶難耳旋聞哭聲喊聲喧傳遠近始知城內外一時俱灾矣少選傳城東門爲流沙壅閉矣再傳望雲樓忽沒不見而四門無睥睨之舊觀矣達曙徒跣奔禱于文廟城隍廟社稷壇及各神祠則又見金碧威儀蕩然澌敗而明昌塔且斬焉如截矣及查視東門內外一帶則裂圻十餘處而海口所裂猶最多總總居民死者死徒者徒而人烟且斷

絶矣及查各鄉村則陵谷變遷鷄犬寂寞仳離死喪父子茫然而田苗之青青者且爲黄沙掩而蚓螺乘木且從中迸起矣尸骸梡籍腥血薰沾觸目摧心慟哭流涕職猶以爲一方偶難耳隨即齋戒脩省捐俸賑給清刑獄戢搶掠平米穀之價禁排夫之借令其毋信訛言毋輕移徙自力葺補闈閨存活以需

上恩蠲賑庶幾調劑萬一豈知東西州邑同是遭罹顛倒死傷處處大變所可駭者莫如烈樓都之雨血所可傷者莫如絺豕之攫人縷縷怪異不能枚舉職猶以爲一時之偶難耳通行各處令其將山河崩塞傾倒死傷各地址姓名廨宇各數目造冊具呈以便轉報滿望瘡痍復起柰何震動轉危風雨更妬致使拮据補葺者將成而復敗扶傷卧病者加症而云亡烟嵐色慘日月光微脫或兔于陸沉業已見其窮蹙千年幅幀億姓黔黎固

聖祖所目之奇甸

皇上所供億之編户也載胥及溺伊誰爲之職叨食

國祿謬承

上委代庖郡事躬丁此咎既篙目以焦心難袖手而緘口謹陳招致之由疾代呼天之救除細節屬有司事者不敢聒瀆外至如挖礦傷龍脉而致地動新稅歛人怨而于天和昭示既已彰彰挽回豈容泄泄照得瓊城與諸邑地脉發源于五指山而經絡于番唸峒如人生耳腎然相関故當時以瓊名州或有取于寶藏作鎮之象而番唸之出銀砂此亦明証據管礦委官王化等呈稱伊崗二十八日午時怪風大作有聲如雷動搖少頃坑岸崩塌夫各處震于亥時而此獨先發所爲本根傷而枝葉動其理尤自不誣故此開闢未有之灾卑職實以爲開採挖傷所致亟宜停止俾地脉地氣斷而復續散而復聚者也倘謂俯仰堪輿震者未必皆礦而不震者未

必無礦則職又有所考驗矣職前任陝西華州知州聞先是三輔地震而華州與朝邑縣獨甚問其故則以金堆石帝魚兒溝等處礦崗亦屬龍脉時爲礦賊挖傷以致受禍獨慘邇奉

明旨彼中蒼赤累累訴于當事得蒙憐憫許其免挖量爲包賠現可查問此職必謂礦之宜止以濟此難也再照瓊屬州縣田土鹹傷堵埆者多而膏腴殷實者少濱海有魚龍之殃林麓苦豺豕之害荒歉不齊軍旅時作且其人限于發泄之風氣俱無活變之生資先年正辦賦役已見流亡乃自萬曆二十六年內黎馬屎叛亂添設防黎官兵議派兵餉于民間栽種檳榔等項徵稅七千零二十七兩零然閭閻挺脊認輸不敢抗負者誠知添兵所以衛民故增餉見爲佚道乃二十八年來爲會議歲解稅利鹽課併買進方物銀兩將瓊屬派銀八千兩復于各民間檳榔果菜間架車船牛羊鷄鴨魚鰕鮓脯之類櫛比搜括倍徙抽徵而丁糧女口復湊派有差夫此種植滋養傭租覔販非細民之謀富也緣以田賦丁糧不能出辦聊事此以應誅求耳今弗念其不能而重困之併將其取資而掠奪之求生罹害已愁厄而可憐業盡額存莫底窮而肆虐或賣兒貼婦或鬻產變基或連坐于比儕或逮累于該里或爲桁楊之鬼或爲縲紲之冤或驚懾而自盡或奔竄以流離富者貧貧者死六年之間變幻如是鼇毫銖兩要皆命脉脂膏風電烟雲總屬悲號怨恨今震蕩之後甚以漂搖蒼蒼之色時化黃紫似有忿于鮮生不如死久之號而特爲是疾威以垂視聽者故職以爲急宜將後增新稅清查報罷庶幾悅民心而萬一其挽回也且今異灾之後種植者已彫萎而滋養無噍類傭租者已顛仆而覔販化烏有奄奄嗷嗷方望

聖朝昉先朝事遣使賑貸蠲免額辦田租而何有于橫征之新稅耶不然則煤稿扶傷之衆不敢抗不能應直付皮骨以聽死亡爲有司者豈惟

不忍催科且不敢裨益叢怨徒斃多命以再干
天帝之怒而自速胥溺之灾也以上二事大繫
安危伏乞
臺心垂念尺地莫非王土已挖傷而勢不可再一
民莫非王臣已垂斃而症不可加一面
題請蠲賑一面停罷採榷需以歲年痛加休息凡
一切不急之務盡行暫寢大布
皇恩廣行仁政俾震蕩漂搖者轉爲還定安集將
見有人有土有財振古之奇甸復完
上方之供億自足已變之廢墜暫興叵測之艱虞
不作生者歌鴻鴈而安堵歿者怡泉壤而瞑目
匪特救灾彌禍于目前更見造福遺庥于永久
矣倘爲
明旨欽遵而地傷不復忌也方物需殷而民窮不
足憫也是焚林竭澤可爲良圖而地覆天番委
之偶遇必主稍之棄珠崖之說而後可耳第今
城水蕉開徑路圖山海方岌岌用夏變夷豈其
安危忍變訏謨石畫必不其然萬一潰敗踈失

救藥無功勢且勤大舉祗恐曠所出稅所加區
區橫得不足以當一朝之饗彼時始罪職等誤
國誤民而誅夷
之亦無及也

三十四年冬大寒異百物凋落六畜凍死

三十六年歲大饑民多流離

三十八年正月十五日申時儋州有大星紅色
響如雷墜南方

三十九年彗星見南方次年崖黎羅活等峝作
亂大兵征剿

四十四年七月颶風大作會同樂會尤甚房屋

傾壞椰柳倒折殆盡

四十五年五月初二夜初更有星光如電自西北起至東南止

感恩縣大雅山有白鹿見先是辛卯年亦見於此

四十六年三月初四日值郡旱禱未時有雲從西南起雨電大如鷄卵小如龍荔至申時方止

論曰昔箕子演疇劉向本之作五行傳其於六沴之應五事之紀特詳天人之際厥繇微矣瓊郡災眚不一而足然自乙巳地震桑滄勢改蜚鴻中澤安集無期加以軍興供億輸賠皮殫肉盡注意撫循嘆咻煦畜豈在異日至于祥瑞雖史不厭書然草妖物孽何如時和歲豐則瑞之爲瑞固自有在也

国立国会図書館　タイトル『瓊州府志12巻圖1巻』　請求記号 WA35-56
ガラス使用

雜志　紀異　仙釋　遺事

嘗觀鷁飛星隕紀於聖經九流百家載之國史豈以蒐奇盡變要於經緯得失昭勸戒而垂訓典彼六合之內古今之跡稗官小說冊詮玄搆雖不可方物而傳取精求亦脩省之資淑慝之林也故倣晉史記載之例損益而次第之譬五色錯以成章亦何害於純白哉作雜志

国立国会図書館　タイトル『瓊州府志12巻圖1巻』　請求記号 WA35-56
ガラス使用

紀異

瓊山縣郡舊立於麻釵江濱今名舊州廨宇初豎一夕梁飛不見後覔之於今城遂定州治今衛基是

按唐西洲瓊臺志云梁飛定今府治在貞觀時今考之非是唐貞觀五年始置瓊州在今白石都瓊山地因名瓊州既云貞觀梁飛立瓊州於今治則乾封已爲黎所陷安能跨越黎僚一百二十四年之所據而領澄邁臨機耶及德宗貞元五年李復收復瓊州所領仍是舊縣宋開寶五年廢崖始以其地入瓊今府治旁爲瓊屬梁飛定州之事必在開寶以後自白石移於麻釵舊州因梁飛而定於今始明矣

東湖在縣東一十五里傳茂都故老相傳昔有巨

室陷下爲湖水深黑鄉人建廟於側元時天旱
潭中一物如柱直豎高十餘丈須臾而倒其聲
撼動不二日大雨後遇旱郡縣每取水以禱今
則淺矣

浮石在縣東荐離都那蔴昔水飄白石一片累作
妖鄉人廟祀乃息傳謂洪武間

龍潭在縣西十五里博崖村父老相傳初有富而
不義者居其地人甚惡之曰胡不絕滅一夕風
雨交作其家遂陷沒後積爲深潭莫測傳謂姓吳

龍堆石在縣東那社都里人嘗獵忽一石墜網中
檛之深田移網他處石復入怪之因與約曰果
神吾以茅七莖舁汝往山奉祀舁之果不折遂
結茅祠祀之一夕里人悅夢上帝云前日之石
乃西方萬壽福神遺以護物初甚小嵗久漸大
高五尺許蒼碧特峙鄉無火盜有疾禱之即愈

因改那社山

銅銚石在那社都博落溪中有大石橫過其下有
六巖水注其中有聲如雷旱聞之則雨雨聞之

則晴鄉人祀其神曰銅銚大王遇旱禱之輒應

白沙津在縣北十里商舟所聚處也淺窄不通大舟每夏秋颶發多風濤之虞宋自熈寧中筦帥王光祖累欲穿港未能至淳祐戊申颶風大作夜忽自衝成港人以爲神因名曰神應港

郡城北濠水深碧時有一物在中成化初一夕乘風雨騰墜於文昌抱虎海岸郡使人繪其形似蒲牢而非蒲牢四足豢肉無指瓜圓頭巨尾鱗仰貯水擊之咸聲牟然如牛今壕於起處遂淡

國朝弘治十五年那邕都國子生張銓妻馮氏既孕將彌月忽腹下側腫如刀背狀未幾拆副女從此產後有壽作軍配瓊臺志云右脅生肪生素有之又脅生六子者不足爲奇瓊少有故紀之耳

嘉靖十六年瓊州諸生應試渡海歸見一神立於水面約長丈餘朱髮長髯冠劒偉異衆俯伏神迤邐而去次日二舟復見諸生怪之少頃風大作舟覆並死於海

萬曆二十三年瓊山那社都澄邁三軍村山石或

自剖開中有小石方形如梅如桔者數十顆相
連流出不絕久之乃已
澄邁鯉魚潭在縣南三十里林表村深碧中有異
魚如鯉千百數以飯投之始則如掌大者群食
再投則二三尺者出食人不敢取間有隨水者
獲而剖之血流滿地烹之成水禱雨隨應上有
聖母祠丁浪浮石在縣西元蕃人紀姓者捕魚
忽得一石墜網中棄之少頃復墜紀怪而祝之
曰若靈俾多獲魚吾祠祀汝是日得魚果倍遂
載歸廟祀
龍宮潭在縣南七十里保義西隅都新安江中舊
傳國初有一白牛時沒潭中必倦喘而出其主
異之乃置刀於角後復沒見一蛟傷而浮起乃
知與蛟鬬也至今風雨忽有龍出沒旱魃鄉人
往禱多應
臨高昆耶山漢建武二年村民王氏者二子長曰
祈次曰律與鄉人王居傑獵於山倦憩石上祈
爲石所吞嚙居傑三引刀不解祈被吞未盡忽

国立国会図書館　タイトル『瓊州府志12巻圖1巻』　請求記号 WA35-56
ガラス使用

作聲曰我爲昆耶大神隱此石室已後可以純
白三牲三載一祀我言訖遂沒入石中不復見
宋靖康間逆酋王文滿亂環攻臨高吏民禱之
有蜂蠭彌空行螫群盜奔潰民益神之
國初時海上有煉形者自焚其身土人肖像事之
有東土南天北天之號北天廟在臨高居洋山
中成化初有神物來憑其像事甚奇異欲神降
者即置像竹輿中命二人舁以板布灰神至
用輿腳書詩字俱妙又組織書史中語爲四六
句偶凡來問休咎者每因規益好事者爭肖像
事之咸以爲北天佛去世而復回云桐鄉有詩
大王神石在蛋村都昔有老婦姚姓者於河洗紗
忽一石似鷄卵逆流旋遶其足攔去寢至婦怪
之携歸行數拾步漸重棄之回語衆往視之石
已高大推不動有一人跳曰吾乃石贊神也若
等祀我當保障爾村因爲立廟祀石於中號曰
石贊大王旱禱立應
定安縣劉誼平黎記云故老相傳雷攝一蛇卵在

黎山中生一女號爲黎母食山果爲糧巢林木爲居歲久致交趾之蠻過海採香因與結配子孫衆多開山種糧

縣後深潭有兩石似龜或擊折一頭江水爲赤數年又有五坭人卓立如人知縣有清德則沙開成潭而坭人出若貪汚則沙塞坭人隱相傳吳定寔羅昌鄢高時見之

佛子嶺嘉靖二十一年忽墜一石六尺大震聲如雷抵嶺脚復逆轉上田四十餘步

萬曆十三年西嶧都南村民家孳生一馬惡烈隣人遇之逐入竹園中食其肉殆盡

文昌魚爺井在縣西五十里那郭都有魚數十有一大者頭白俗號魚爺人欲觀者以楮錢祝之小者數尾先至魚爺後出即激水噴人取其一魚者即病而狂俗傳井與海通

石井在縣北五十里南溪都中有紅白二龜旱禱紅出則雨白出則否

昔時山中有毛女即山魈類也裸身長乳土人謂

之長奶鬼白晝入人家欺人　國初時有見之
者今人氣盛則無矣時俗猶呼之以驚小兒今
都肆場端午前剪柳肖其像以驅邪
萬曆二十二年七月二十七日文昌洋池石浮先
三日學後洗馬河石亦浮人聚觀之數日復沉
樂會嘉靖三十年白石鄉有大石如屋徐行數百
步樂會縣北偏村紫荊井泉清味甘迥異他水
大旱不涸每天將雨井石必先流歲將豐井先
有禾氣相傳先時或見有老人皓髮童顏坐臥

井上紫荊樹下至嘉靖初復見此老群童議之
自後絕跡今井雖在而泉味視前遠矣
儋州儋耳城舊在高麻都南灘浦漢樓船將軍楊
璞所築瀕海每患水一夕風雨突作忽一婦人
驅鬼工持畚鍤築作聲至旦而城移今所矣疑
爲誠敬夫人先氏也
二十八年儋州南頭營山有大石自山頂徐行而
下跡如古道
二十九年南灘浦港內一石浮水面人爭觀之沉

崖州西五十一里黎伏鄉有龍樓灣畔有石狀如鑼鼓黎人每聽其鳴則群聚殺掠人不敢過後官軍燒破無聲寇亦息遺跡尚存

州東八十里抱勸村二石形如蛇頭舊傳村地初荒野獸羅練獵聞犬吠往視見二蛇頭出地將箭插地禱曰若許村此三日辭應笁次以穀埋地曰如靈三日穀亦實後皆驗遂村此今石尚存

州北五里北廂豺狼村嶺下有石狀如龜長尋濶二尺初在遷拖村前水邊夜每出踏傷田禾村人厭之乃覓跡獲之折其一足今存

州東一百二十里羅活嶺有大石黎人羅艾獵過此石蹲其犬足艾弓撲之石捨犬蹲弓艾又以左足踏之石捨弓而蹲足吞身入半尖界聞之率衆往救不出許純白牛羊祭方出至膝烹牲間有觸禁者遂吞沒界怒殺觸者傷予以黎被喪石上至今石色雜花如被紋

萬曆十三年崖州官塘民林本欽妻陳氏一產四

予州守給賞鷄米衣服今存二予

論曰天地之氣不得其正則形而爲異如周禮所謂地慝方慝雜揉不齊於何不有至人痾物孽齊諧諾皐浮誕荒唐烏足道哉然商羊萍實海鳥墳羊傳載往籍而石言於宋神降於莘一經師曠史過之所論述便成鍼國詩謨得是說而通之則怪牒奇編皆神詮也安在其存而不論哉

仙釋

宋鷄窠小兒瓊州人宋錢易洞微志云李員爲承

古太平興國中奉使過海至瓊逢一翁自稱楊

避舉年八十邀員見其父叔皆年一百二十祖

宋卿年一百九十五采上鷄窠中小兒出頭下

視宋卿曰此吾九代祖也不語不食不知其年

劉道宋道士丁謂在洛有仙遊亭及仙遊洞景趣

瀟灑道與之往來作詩贈云屢上遊仙亭上醉

国立国会図書館　タイトル『瓊州府志12巻圖1巻』　請求記号 WA35-56
ガラス使用

仙遊洞棗杏無人他時駕鶴遊滄海同看蓬萊
島上春謂初莫曉其意及南遷見之於崖始悟
乃知道爲異人謂復與之詩曰謫官三年尚未
回故人今日又重來莫道崖州一萬里今朝須
盡數千盃遂相與泛舟海上而飲且曰今日之
遊成子之詩意矣名賢詩話

陳仁嬌廣東南海人其父玘寓居瓊仁嬌嘗夢爲
逍遙遊及寤每思舊遊不可得忽八月望丙辰
有仙數百從空招之仁嬌超然隨衆朝謁玉帝
遂掌蓬萊紫虛洞宋元祐中降於廣州進士黃

洞之家一統志

王脇字君輔家居儋城百三歲猶童顏人呼爲百
歲王六翁世傳天文占星多驗蘇軾重之樞密
祈彥質謫居亦與之厚一日沐浴整冠賀祈曰
夜來觀星象公當內遷祈不信果會赦移郴州
後以占星圖授一室女忽燈花墜圖爲煨燼當
時家壁有蘇書八字曰軾來奉謁往莊未還
白雲片鶴金明縣人爲道士自稱白雲片鶴宣和

国立国会図書館　タイトル『瓊州府志12巻圖1巻』　請求記号 WA35-56
ガラス使用

初遊汴見趙鳥大呼曰中興名相人驚異之他日又遇鳥曰吉陽相逢後鳥紹興五年爲相有重名晚寓吉陽忽與白雲相見白雲曰憶疇昔之言乎公將歸矣未幾鳥果卒見一統志陝西延安府下

李孟博會稽志孟博莊簡公子也紹興五年登進士第莊簡南遷隨侍至貶所遂卒於瓊未卒數月前忽夢至一處海山空濶樓觀特起雲霄間牓曰空明先世諸父環坐其間顧指其一曰留以待汝既寤知其非祥也未幾遂屬疾臨終有

雲氣起于寢所冠服宛然自雲中升舉瓊人悉見之莊簡有詩悼之云脫屣塵寰委蛻蟬真形渺渺駕雲烟冊臺路杳無歸日白玉樓成不計年宴坐我方依古佛空行汝去作飛仙恩深父子情難割淚滴千行到九泉

僧和靖臨之昆耶山那尼村人生宋靖康丙午少慕道祝髮儋松林嶺脩行飡松飲露後往凌霄福地面壁六年淳熙丙午冬功成騰化錫命有南天白衣慈父之號鄉人陳道源以蛻骨塑像

国立国会図書館　タイトル『瓊州府志12巻圖1巻』　請求記号 WA35-56
ガラス使用

結庵事之時龍門村傾巢葉牧童亦蛻化所善
符族五昆仲及松林常供花菓卉服婦俱尸解
白王蟾姓詹名長庚瓊山五原人年十二應童子
科常於黎母山中遇仙人授以洞玄雷法養真
於松林嶺長遊方外得翠虛陳尸丸之術當時
士夫欲以異科薦之弗就也翠虛解化於臨漳
乃往還羅浮武夷龍虎天台金華九曲諸山又
於九曲作止庵毋竈尚存時或逢頭跣足入廛
市或青巾野服遊宮觀浮沉俗間人莫識也博

洽儒書究竟禪理出言成章文不加點真草篆
隸琴棋書畫無不精妙隨身無片紙落筆滿四
方踏遍江湖名滿天下嘗遊西湖暮堕水舟人
甚驚尋之不見達旦已在水上後至臨江慧月
寺之江月亭飲酣袖出詩與諸從遊因躍身江
流中衆呼舟人援溺王蟾出水面揑手止之而
沒洪都人謂已水解矣是月又見於融州老君
洞竟莫知所終嘗有歌云老君說不妙鳥啼花
仲尼貫莫一兎兒隨月出三教總虛花爭如白
蝦蟇养子未是小养子與須彌撮

国立国会図書館　タイトル『瓊州府志12巻圖1巻』　請求記号 WA35-56
ガラス使用

來作一口又曰非道非釋亦非儒讀盡人間不
讀書非凡非聖亦非士識破世上未識事自賛
寫真云神府雷廷吏瓊山白玉蟾本來真面目
水墨寫霜繊又曰千古蓬頭跣足一生服氣飡
霞笑指武夷山下白雲深處吾家嘉定中詔赴
闕對御稱旨命館太乙宫一日不知所在所著
有上清武夷指玄玉隆海瓊問道等集傳丁世
○元詹集白玉蟾像詩曰出扶桑積雪高海空
天净絶纖塵每看劒氣冲牛斗知是吹簫詠碧
桃玉佐夜宿止庵詩止庵在何許九曲武夷陬
上山多靈茅下澗多瑶草景物且夷曠山水亦
絶好道人此修真中有燒丹灶聞說燒丹日精
緻尤可到九轉未爲至十轉不爲倒温養黄廷
珠乾坤坎離奥三光任時陸沉一珠温自保功
就山靈泣鬼和泉脉浩身去仍卅丘神與此山老

林道玖臨高慱文人幼好老莊長悟玄機結茅屋於香林棲跡修煉呼召風雷立降雨澤嘗以履攔鄭水中遂化爲魚身能輕舉高數柃丈能監旗劒於空中景炎二年蛻解鄉人以爲異名其居爲崇真堂刻像事之號曰妙道真人

元僧月林澄邁保義人自幼頴悟入山苦行脩習住持普明寺文宗皇帝潜邸時賜金楮幣甚夥未嘗私用悉留寺帑年五十涅槃作偈曰昔不曾生今何曾滅月過長空清光皎皦跌坐而化

焚時有五色舍利

国立国会図書館　タイトル『瓊州府志12巻圖1巻』　請求記号 WA35-56
ガラス使用

僧無我俗姓林名龍瓊山小林人自少出家頴悟
禪機善心脩行抄提資幣不入私帑建雷順塔
耶蕉橋後之廣州光孝寺坐化

僧佛功俗姓陳臨高東塘人骨相異常悟道善行
至元戊寅常往西塘結茅隱脩每以符水濟人
有驗至戊子春所居忽雲霧環擁坐化鄉人塑
其像立大海庵事之

國朝劉佛子臨高蚕村人幼好善壯不置室每春
耕播種日即絕粒菜果後成熟乃食年四十
餘往買耶村廣福堂修煉後悟道嘗着屐攀椰
樹至其巔倒先下以劒指樹其實自墜人皆異
之洪武庚申積薪坐焚里人砌石於堂之左藏
其餘燼凡遇災旱禱之有應

交趾道士年九十九別號漫叟因渡海船壞結庵
於萬州金仙水石上養一鷄大如到掛子日置
杭邊啼即麌覺又養一猢猻小如蝦蟇以線繫
凡案間道士飯已即登几食其餘又有龜狀如
錢置盒中時使出戲衣裙嘗以詩自娛云流動

乾坤影花露雨露香白雲飛碧漢玄鳥過滄浪
月照柴扉靜蛙鳴皷角忙龜魚呈瑞氣無物污
禪床僧惠洪見之戲指其面曰公小國中引道
神也後莫知所之萬州志
周思仁字愛卿自稱一岳山人瓊山庠生精於易學
常居書舍有異人散服垢面就思仁乞食數來
稍暱一日欲求宿舘中思仁無難色至中夜其
人忽形神爽變衣服珍麗召思仁謂曰吾仙人
也感子相遇甚厚今有異術當授汝然未可以
語仙道也因取槐葉書字示之云異日上天君
須記比年入室君自吉未濟始到坎離宮既濟
乾坤爲侶終且戒之云吾去慎勿追不聽吾言
則有禍言畢出門其行如飛思仁追之果顛躓
而返因潛修其術遂能知休咎以符呪治人疾
病輒愈或令人取雜物爲丸入口皆成香氣或
以簪珥化爲虫蛇蠕動如生大率類介象軒轅
集云嘉靖丙辰來遊省城人爭求識之紛不可
散倏有大蠭集人衣領衆乃散去

国立国会図書館　タイトル『瓊州府志12巻圖1巻』　請求記号 WA35-56
ガラス使用

兩廣制臺譚公請見贈之以詩歸瓊山一年竟卒
能逆知死期或謂思仁曾於族人郎中世昭者
得異書讀之遂盡其法然爲人謹愿似非欲售
其術者年僅五十餘豈異人所謂未可以語仙
道耶

馮旻字尚高號海秋瓊山上那邕人少業儒通百
氏子史尤精星數從仲父遊宦魯燕閩越凡佳
山水輒登覽後過清流客邸遇謝道士傳役雷
符法歸構靜室終日焚香端坐有病往或妖賊
所乘者乞符旻以片紙付之未抵家病者先愈
及至焚飲其病如脫凡謝不受好鼓琴吟詩嘗
預營樂立於潭側忽物如鞠紅艷流轉至坐室
震聲如雷旻知必殆作詩偏辭諸親舊果卒年
八十四啓壙納棺旻新穫步跡在內衆咸驚異
海天孤鶴姓唐名秩瓊山人別號水竹司徒唐公
胄次子也爲諸生時異人授以道書尤精符籙
因寓于法會
肅宗招徠方士至京遇旱禱雨立應偶宮中有鼠

妖諸術莫効秩用符水驅之其妖遂除于是官以博士召入　紫霄宮同宿一夕賜寶鈔京師號爲仙師隆慶初放歸至淮安卒

論曰神仙本道家者流其說原於廣成而盛於秦漢釋氏雖濫觴永明然始傳四十二章耳自魏以還丹詮梵筴流布彌廣精廬玄構托諸名勝則陽排陰工者樹幟而倒之戈也瓊斗絶海外言僧止和靖仙止玉蟾耳世俗緇流羽客丐稽糊口真如玅明不知何物烏足掛頰而福海利

田驅昏庸如吞餌淫祀禱賽男女雜遝則又二氏所共棄也誠嚴淫祠之毀厲還俗之條非載在祀典與卓有道行者悉爲罷逐如仁傑胡頴之爲鬼怪人妖其少息哉

遺事

漢

玉海於書旅獒通道八蠻指儋耳與天竺咳首僬僥跛踵穿心狗軹旁春爲之又漢明紀永平十七年春西南夷哀牢儋耳僬僥槃木白狼動黏諸種前後慕義貢獻今儋耳皆中原人居之無復緩肩鏤頰之狀彼蓋指當時黎言耳

賈捐之建議棄珠崖曰制南海以爲八郡是始元無儋耳已併屬珠崖矣西域傳武帝睹犀布瑇

珣則建珠崖七郡是初元又棄珠崖矣 王海

賈捐之下筆言語妙天下議棄珠崖有乃祖餘風

然於石顯乍佞乍賢則没於權利矣 王海

晉宋

東莞劉穆之少貧往妻家乞食畢求檳榔江氏兄弟戲之曰檳榔消食君乃常饑何忽須此妻復截髮市肴饌爲其兄弟以飽穆之自此不對穆之梳沐及穆之爲丹陽令將召妻兄弟妻泣而稽顙以致謝穆之曰本不匿怨無所致憂及至醉穆之乃令厨人以金柈貯檳榔一斛以進之 史

隋

楊伯醜崖州嘗獻徑寸珠其使者陰易之上心疑焉召伯醜笑伯醜曰有物出自水中質圓而色光是大珠也今爲人所隱具言其隱者姓名容狀上如言薄責之果得本珠上奇之賜帛二十匹 史

唐

常執詡爲郎掌諸職方觀圖至嶺南輒瞋目命左

国立国会図書館　タイトル『瓊州府志12巻圖1巻』　請求記号 WA35-56
ガラス使用

右令撤去及爲相所坐堂有圖不就省既易旬
試觀之崖州圖也以爲不祥惡之果敗死史
李德裕爲太子少保分司東都嘗召一僧問已之
休咎僧曰公災當萬里南去曰南去遂不還乎
僧曰當還耳公訊其事對曰相公平生當食萬
羊今食九千五百矣所以當還者未盡五百羊
耳公慘然而嘆曰吾師果至人且我元和十三
年爲丞相張公從事於此都嘗夢行晉山見山
上盡目皆羊有牧羊者十數迎拜我我因問牧

者曰此侍御平生所食羊吾嘗識此不洩
於人今者果如師之說耶後旬日振武節度使
未暨遣使致書於公且饋四百羊公大驚即召
告其事僧嘆曰萬羊將滿公其不還乎公曰吾
不食之亦可免耶曰羊至此已爲相國所有公
慽然不悅旬日貶潮州司馬連貶崖州司戶竟
沒於荒裔太平寰記

新繁縣東湖德裕爲宰日所鑿夜夢一父老曰吾
潛形其下幸庇之明府宣貴今品來七九之年

當相見於萬里外後於土中掘得一墓徑數尺投之水中而德裕以六十三卒於崖州果應七九之讖瑣言

太尉李德裕有功會昌朝封衛國公宣宗憚之謂左右曰適見我者非太尉耶每顧我令毛髮灑淅遂連貶竄至崖州司户卒唐書

李德裕爲寒進開路及南遷有人作詩云八百孤寒齊下淚一時南望李崖州外紀註唐人此詩譏德裕恩怨分明又云德裕之黨多君子僧孺之黨多小人唐德宗性與小人合今借其意詠宣宗

李德裕貶朱厓既歿見夢令狐綯曰公幸哀我使得還葬綯語其子滈滈曰執政皆其憾可乎既夕又夢綯懼曰衛公精爽可畏不言禍將及白于帝得以喪還史

晁以道云白樂天長慶集後載李崖州貶二絶句其言粗俗似幸其禍敗者余固疑非樂天之語及以編年書考之崖州貶時樂天歿將踰年或曰浮屠某作也

江安王元祥及藤蔣虢三王皆貪暴得其府官惡

之不願行故時語曰寧向儋崖振白不事江藤
蔣號
李德裕謫崖居於畢蘭村後故歸塟其弟德禧寓
崖因水衝畢蘭徙抱班後又見抱勸田地肥饒
移居焉今其村李姓者百餘家俱化於黎見收
德裕遺物尚存副使李德至崖招出驗之再三
嘆息今考唐書宰相世系表吉甫二子長德脩
刺史次德裕未常有德禧又德裕傅子燁徙郴
州餘皆從死貶所亦無云禧者況貶崖州猶以
爲遠尚肯至振州耶

宋

盧多遜貶時知開封府李符謂趙普曰朱厓雖遠
在海中水土頗善春州稍近至者必死不若令
多遜處之普不答後符爲上言廷美事普即以
符知春州歲餘卒多遜亦貶死於崖 類聚
盧多遜太宗朝爲宰相以交通秦邸事貶崖州嘗
於旅邸中遇老媼能言京邑舊事問之云吾兒
爲某官被宰相盧多遜以私恨貶來死遺老身

在此彼盧相者姤覽嫉能倘不死終當見之多
遜默去又嘗與趙普有隙其父嘆曰彼元勳也
吾知不免矣果然（外紀詩書言天明不堪欺盤石元勳豈可移莫怪老姬竊旅即能談京邑舊因依）
嘗儀言於諸弟張酒引滿語其故曰我必不作宰
相亦不詣崖州吾門可保矣既而召學士盧多
遜多遜嘗有憾於普又喜其進遂攻普之短出
鎮河陽普之罷甚危賴以動舊脫禍多遜遂參
知政事作相太平興國七年普復入相多遜有
崖之行是其言之驗也（類聚）

盧多遜丞相謫海外國史載其謝表末云流星已
遠拱北極以無由海日空懸望長安而不見又
其孫載作范陽志附其臨終自作遺表畧云昔
日位居黃閣衆口鑠金此時身謝珠崖蔓草縈
骨雖有五代衰氣然亦可哀矣（孫承恩談圃）

丁晉公初釋褐爲饒倅同年白稹爲判官稹一日
以片紙假緡五環於公笑曰榜下來婚京國
富室豈無半千貿物耶懼我撓之故矯耳於簡
尾書一絶戲之曰欺天行詐吾何有立地機關

子太乖五百青蚨兩家闕赤洪崖打白洪崖人以爲珠崖之行亦兆於此類聚

術士王生瞽而善聽聲丁晉公守金陵王生潛聽其馬蹄聲曰參相月中必召拜相果如其言真宗晏駕公充山陵使王生來京師俾聽馬蹄聲曰有西行之兆諸子責曰爾知相公充山陵使故有是說或密問之曰蹄西去而無回聲後果罷相公司西京繼貶崖州該聞錄

丁謂謫崖州嘗謂客曰天下州郡孰爲大客曰京師也謂曰不然朝廷宰相爲崖州司户則崖州爲大矣聞者絶倒類聚

丁謂貶崖州議還內地張錫謂姦邪弄國本與天下共棄之今復還是違天下意由是止徙雷史

丁謂徙雷州時權臣實有力焉後十二年丁以秘監召還光州致仕時權臣出鎮許田丁以啓謝之其畧曰三十年門館遊從不無事契一萬里風波往復盡出生成之句婉妙若此又自夔漕召還知制誥謝兩府啓云校謹密於孔光不言

温樹體風流於謝傳且詠蒼谷公在珠崖有詩
僅百篇號知命集其警句有云草解忘憂憂底
事花名含笑笑何人歸田錄
李垂字聲工聊城人丁謂執政未嘗往謁或問其
故垂曰謂為宰相不以公道副天下望而乃恃
權怙勢觀其所為必遊朱崖吾不欲在黨中謂
聞而惡之罷知亳州後李伯康勸謁宰相垂曰
我若昔謁丁崖州則乾興初已為翰林學士矣史
丁謂初通判饒州遇異人曰君貌類李贊皇既而

曰贊皇不及也本傳
張鑑咸平初知廣州李夷庚為通判謝德權為巡
檢皆與之不協二人密言鑑以貲付海賈往來
貿市故徙小郡至是鑑自陳有親故謫瓊州每
以俸米附商舶寄贍之又言夷庚德權憸人貪
凶之狀上意稍釋
寇忠愍公準歷貶至雷州司户時丁晉公與馮相
拯在中書丁當秉筆而欲貶崖州而丁忽自疑
語馮曰崖州再涉鯨波如何馮唯唯而已丁乃

徐凝雷州準至雷借民屋居之坐其民以法後
謂之貶馮遂擬崖州謂至雷寄宿民家不許曰
昔我以宅借寇公致眾竟不納當時好事者相
語若見雷州寇司户人生何處不相逢比丁之
南也寇復移道州寇聞丁當來遣人以蒸羊送
于境上恐家人報讐而收其僮僕杜門不放出
使縱博俟謂行遠方止聞者以爲得體類聚
元豐中李廷臣官於瓊筦有一夷人獻錦臂絛上
織成一聯云恩袍藍色動仙籍桂香浮乃仁廟
朝賜進士及第人詩也廷臣以千金易之藏爲
珍寶青
瓚

東坡在定武作松醪賦有云遂從北而入海渺翻
天之雲濤蓋自定武再謫惠州而遷昌化人以
爲語讖類聚

蘇軾與弟轍相別渡海既登舟謂曰豈所謂道不
行乘桴浮於海者耶類聚
東坡謫儋寓臨高銘其端石硯曰與墨爲入玉靈
之食與水爲出陰鑑之液歙矣茲石君子之側

国立国会図書館 タイトル『瓊州府志12巻圖1巻』 請求記号 WA35-56
ガラス使用

匪以玩物惟以觀德臨高志

春夢婆家居儋城之東年七十餘常負大瓢行田野間口歌哨遍方饑食遇蘇文忠公曰世事何如婆答曰世事只如春夢耳公復曰何如婆曰翰林昔日富貴一場春夢耳公曰然因號爲春夢婆公有詩曰投梳喜有東隣女換扇還逢春夢婆

東坡云予素不解棊獨遊廬山白鶴觀觀中人皆闔户晝寢獨聞棊聲於古松流水之間意欣喜之自爾欲學然終不解也昌志

守張中日從之戲予亦偶坐竟日不以爲厭也因作詩云五老峯前白鶴遺址長松蔭庭風日清美我時獨遊不逢一士誰與棊者户外二屨不聞人聲時聞落子紋枰坐對誰究此味空鈎意釣豈在魴鯉小兒近道剥啄信指勝固欣然敗亦可喜優哉游哉聊復爾耳類聚

東坡在儋耳日過黎子雲遇雨從農家借翁笠蓑之着屐而行婦人小兒相隨爭笑邑犬群吠竹

国立国会図書館　タイトル『瓊州府志12巻圖1巻』　請求記号 WA35-56
ガラス使用

坡周少隱紫芝宣成人詩持節休誇海上蘇前身便是牧羊奴應嫌朱紱當年夢故作黃冠一笑娛遺跡與公歸海外清風爲我襲庭隅憑誰喚起王摩詰畫作東坡戴笠圖

東坡在儋耳葛延之自江陰往見嘗以親製龜冠爲獻坡愛之而贈以詩云南海神龜三千歲兆叶朋從生愛喜智能周物不周身未免人鑽七十二誰能用爾作小冠岣嶁耳孫剏其製今君此去寧復來欲慰相思時整視詩話

東坡移廉州以茶盂惠許君瑶且曰無以爲清風明月之贈盂聊見意耳後爲折樞密所得有詩謝許云東坡遺物來歸我兩手摩挲思不窮舉取吾家阿堵物愧無青玉案酬公

東坡云予來儋耳得大狗曰烏喙甚猛而馴隨予遷合浦過澄邁泅而濟路人皆驚戲作詩曰烏喙本海獒幸我爲之主食餘已瓠肥終不憂鼎俎晝馴識賓客夜悍爲門户知我當北還掉尾喜欲舞跳踐趂僮僕吐舌喘汗雨長橋不肯躡

徑度清深浦拍浮似鴛鴦登岸劇虺虎盜肉亦
小疵鞭箠當貰汝再拜謝恩厚天不遣言語何
當寄家書黃耳定乃祖
蘇潁濱云吾兄子瞻謫居儋耳瓊州進士姜唐佐
往從之遊子瞻愛之贈之詩冷齋作因已詩題其扇非曰滄
海何曾斷地脉白袍端合破天荒且告之曰異
日登科當爲子成此篇後崇寧二年正月隨計
過汝陽以此句相示時子瞻之喪再逾歲矣覽
之流涕念君要能自立而莫與終此詩者乃爲
足之云生長茅間有異羌風流稷下古諸姜適
從瓊筵魚龍窟秀出羊城翰墨場滄海何曾斷
地脉白袍冷齋作朱崖非端合破天荒唐荆州每解舉
曰天荒至劉蛻舍人以荆州解及第曰破天荒錦衣不日千人看始信
東坡眼力長
東坡晚年文雖健不衰然亦踈曾問峻靈王廟碑
無見識伏波廟記亦無意思伏波當時踪跡在
廣西不在彼記中全無發明先生曰不可以道
理看他然二碑筆健

東坡欲渡海北歸曰必待泉人許九船來纔可觀此則宋聞人因船達瓊久矣

紹聖初蘇轍與弟轍謫嶺南平生親舊無復相聞者巢谷獨慨然徒步往訪既見轍握手相泣已道平生不厭時谷年七十三瘦瘠多病後將見轍於海南轍止之曰君意則善第至崖數千里當復渡海非老人事也谷曰我自視未即死也公無止我閱其橐中無數千錢轍方困乏亦強資遣之舟行會有蠻隸竊其橐裝以逃獲於新

州谷從之至新州遂病死轍聞哭之失聲恨不用已言而致死又惜其不用已言而行其志也

子瞻在黃州術士多從之游有僧相見數日不交一語將去懷中取藥兩貼如蓮葉而黑色曰此燒煉藥也有緩急服之予瞻在京師嘗言至今收之後謫海島無恙疑得此藥之力

萬安軍宋太宗時嘗獻六眸龜今萬州也然欽江寔產之張世南游宦紀聞東坡謁呂微仲值其晝寢久之方出見便坐有昌陽盆蓼綠毛龜坡

桔曰此易得耳唐庄宗時有獻六目龜者嶺海雜記六目龜出欽州只兩眼餘四目乃班紋金黃花也

折彥質曰陳瑩中云嶺南人見逐客不問官之尊卑盡呼相公豈非相公愛遊此乎近日瑩中赴龍城士羙相繼過桂又報伯紀來因念瑩中言發一笑

宋史列傳劉邁累遷控鶴右廂都指揮使領瓊州團練使又宗室趙士赫贈瓊州觀察使攄衙與地似非吾郡然唐書驩愛欽州隴右道松州都督府雖有瓊州無版肅宗時已沒吐蕃至宋史無載其所領贈何桔或加空銜拜者例不論地而偶遥坐吾郡耳

王遲紹興間知雷州宰相趙鼎南謫過雷遲厚款之又假宿輿以送州倅以聞秦檜怒坐謫全州趙鼎至吉陽謝表曰白首何歸悵餘生之無幾冊心未泯誓九死以不移秦檜見之曰此老倔強猶昔越明年三月於一德格天閣言趙鼎李光

胡銓姓名必欲殺之降朝旨趙鼎李光遇赦末
不檢舉具令本軍月具存亡申尚書省後鼎不
食而死又十年放還海外逐客獨李胡北歸矣
趙忠簡公謫珠崖士大夫畏秦氏無敢寄聲張淵
道爲廣西帥遺書持藥及酒麪爲餽忠簡公答
書令存張氏
陸游曰趙忠簡謫珠崖臨終自書銘旌曰身騎箕
尾歸天上氣作山河壯本朝嗚呼可不謂偉人乎
趙鼎死珠崖扶喪過郡汪應辰爲文祭之曰惟公

兩登上宰皆值艱危之時一斥南荒遂爲死生
之別事已定于蓋棺恩特容于歸骨吏付之火
其予借三兵以歸道
陸升之會稽人與弟光之同登紹興間進士爲浙
江提舉坐言事安置雷州李光在瓊作私史其
仲子孟堅與升之言升之遂訐其事陷光父子
爲時論所鄙云
胡銓初在新州憂謁趙相鼎公至吉陽軍裴氏之廬
皆塵埃取箒欲掃而覺及

乃趙公故所寓也又嘗夢見黎母後十年乃遷
崖州李參政光以詩送公云夢裏分明見黎母
生前定合到朱耶取朱耶狼狽赤子侏儒之語
朱耶即朱崖也
王廷珪安福人以胡銓排和議謫海南送以詩曰
癡兒不了公家事男子要爲天下奇秦檜怒流
夏州
紹興間胡銓竄新州再貶吉陽軍軍主張生遇之
無狀邦衡有性命之憂朝不謀夕是時黎首聞
邦衡名遣子入學其居去城三十里嘗邀邦衡
入山見軍守者荷枷綁西廡下酋指而語曰此
人會宰已甚吾將殺之邦衡曰此人固無狀爲
一邦之主合以告海南安撫司不行則訟于容
院不應擅殺人酋悟釋之明日詣邦衡謝
胡銓自謫福州新州崖州凡二十年孝宗即位召
還除兵部侍郎楊誠齋詩云高臥崖州二十年
黑頭去國白頭還
嘉定間史彌遠擅權宰執侍從臺諫藩閫皆所薦

引莫敢誰何權勢熏灼皇子紘心不能平嘗指
宮壁輿地圖瓊崖曰吾他日得志置史彌遠于此
元
史天文志當四海測景之所凡二十有七東極高
麗西至滇池南踰朱崖北晝晷鉄勒
閩廣多種木綿紡績爲布名曰吉貝松江府東去
五十里許曰烏泥涇其地土田饒瘠民食不給
因謀樹藝以資生業遂覓種於彼初無踏車推
弓之製率用手剖去子線弦竹弧置梭間掁掉
秦吉了慧而能言每呵駡自公府歸必呼玉環
報之陳嘗賦詩云使臺歸騎準鳴笳花氣茶烟
競院奢禽慧不須雲板約好窺人意喚琵琶
至元末敦武千户蔡克憲之女九娘有姿色副都
元帥陳乾富一日引兵就之九娘度來意必欲
強力不能支乃設晏張樂親行酒迭出侍女侑
觴乾富歡甚意不相遠乃肆意劇飲沉醉兵騎
皆盖饌人人樂飲恬不爲備九娘乘間避匿乾
富醒已侵晨窺其室闃無聲矣覓尋莫知所向

国立国会図書館　タイトル『瓊州府志12巻圖1巻』　請求記号 WA35-56
ガラス使用

悒悒引兵而去賦詩云一笑花前醉似泥綺筵歡劇不聞鷄馬蹄到此空歸去不是花迷是酒迷

桂海虞衡志云黎母之顛雖生黎亦不能至相傳其上有人壽考逸樂不與世接虎豹守險無路可攀但覺水泉甘美絕異爾初疑其言近誕聞之熟黎者曰村代生一壽婦主諸岐已嘗至山下有淵泉極甘旁皆果殼鳥羽畫中原所有者余方知石湖之言或有據也

林齋郡城南關人族殷厚呼學前林家時與王克義同在泮庠能於群衆中識爲偉器託媒求姻其妹克義以貧落不敢固辭後察意懇篤遂成議及克義登仕而妻没喬以詩寄有云莫道弟兄情分薄有兒還似阿娘存蓋甥郎翰有聲場屋者也前輩常稱爲篤俗語至今誦之

黎庸衛備倭戍士也永樂中年二十餘於萬全獨洲洋爲賊所俘後至日本投其國僧祝髮爲浮屠久之乘間泣言老母在堂僧惻然白其主得釋遂率其徒賦詩名萬里一歸人卷以贈之及

歸毋尚無恙而庸年已七十餘矣鄉里莫不嘆異

銅鼓出南方林泉生記及余銅鼓嶺辯已及之至今鄉曲往往挖得之形各不同永樂中萬州土官王惠起黎兵挖引多輝溪水得一鼓長三尺面闈五尺凸二寸許沿邊皆科斗各銜線抵臍束腰奓尾若今之杖鼓擊之聲如鵝鶴聞數十里凡鼓形聲未有如其怪遠者頃文昌人挖得一銅鋺長筒匾腹奓底響亦七八十里其聲雄震而拽餘如霆

積善餘慶先儒論之已詳今徵之吾鄉有三如唐英之賑饑丘普之掩骨及王惠言楊升薛彥祥陰德有後之論無驗後英子舟孫亮相繼賢顯普之孫濬彥祥孫遠皆位極人臣鄉人若驗天道於三氏亦可以爲勸矣

唐亮余四從族伯也永樂中爲詹事僚屬蒙寵愛伯酷嗜琴前後　賞賚數多有二琴一甚良者極發聲異常聞之長沙衛幕族兄善繼云傳爲震餘物也其直無價後爲馬郡佐得之歸閩

其在者亦短尺鑿地下有許飄音三字
馮馬慱茂人天順間玄妙觀都紀頗有道行而善
給辯一日以大糧至縣陳令通曰稅三年而不
納於汝安乎馬即應聲曰杖七十以難逃是吾
憂也同時天寧毛都綱普明者亦有僧戒壽幾
一百持寺凡七十年而精慧不衰屢於余託化
後塔記桐鄉亦喜主之嘗爲之吟病詩
瓊與雷接境饑歲人多流食天順間尤甚任守玫
賑濟極周盡至形之歌詩後流民辭歸皆感泣
成化初又流至蔡守浩欵之亦厚至有樂土而
忘歸者韓都御史雍委官招撫還籍復業者凡
數百人
曾雙溪億入年無子常賣田買妾鄉人誚之一日
題其壁曰賣田買妾人皆笑四十無兒我獨傷
但看山頭無主墓一盃誰肯酹斜陽識者是之
林桐字茂材南橋人有襟度然遇酒即往肆大醉
後或着簑效古牛鼻囚諸飲或舞蝦蟆鸛鷺
漁唱巫歌謹座不休一日乘醉造王處士贊宅

見所頓壽具大罵曰此惡物吾讎也平生恨見之何爲置此怒呼斧破之瞥急移置以避後以上舍生除童貢司訓生徒方群謁見其醉懸木杪皆却退桐以手招曰休避休避請看新掛教範士皆驚訝後值不飲時飲襟危坐議論英發且持廉伏羲始知重之丘深庵嘗譬之爲水秋則漫山平谷析木崩岸入冬則成川爲淵俟飲利溉

旧請求記号
161-3

国立国会図書館　タイトル『瓊州府志12卷圖1卷』　請求記号 WA35-56
ガラス使用

161
14
3

国立国会図書館　タイトル『瓊州府志12卷圖1卷』　請求記号 WA35-56

ガラス使用

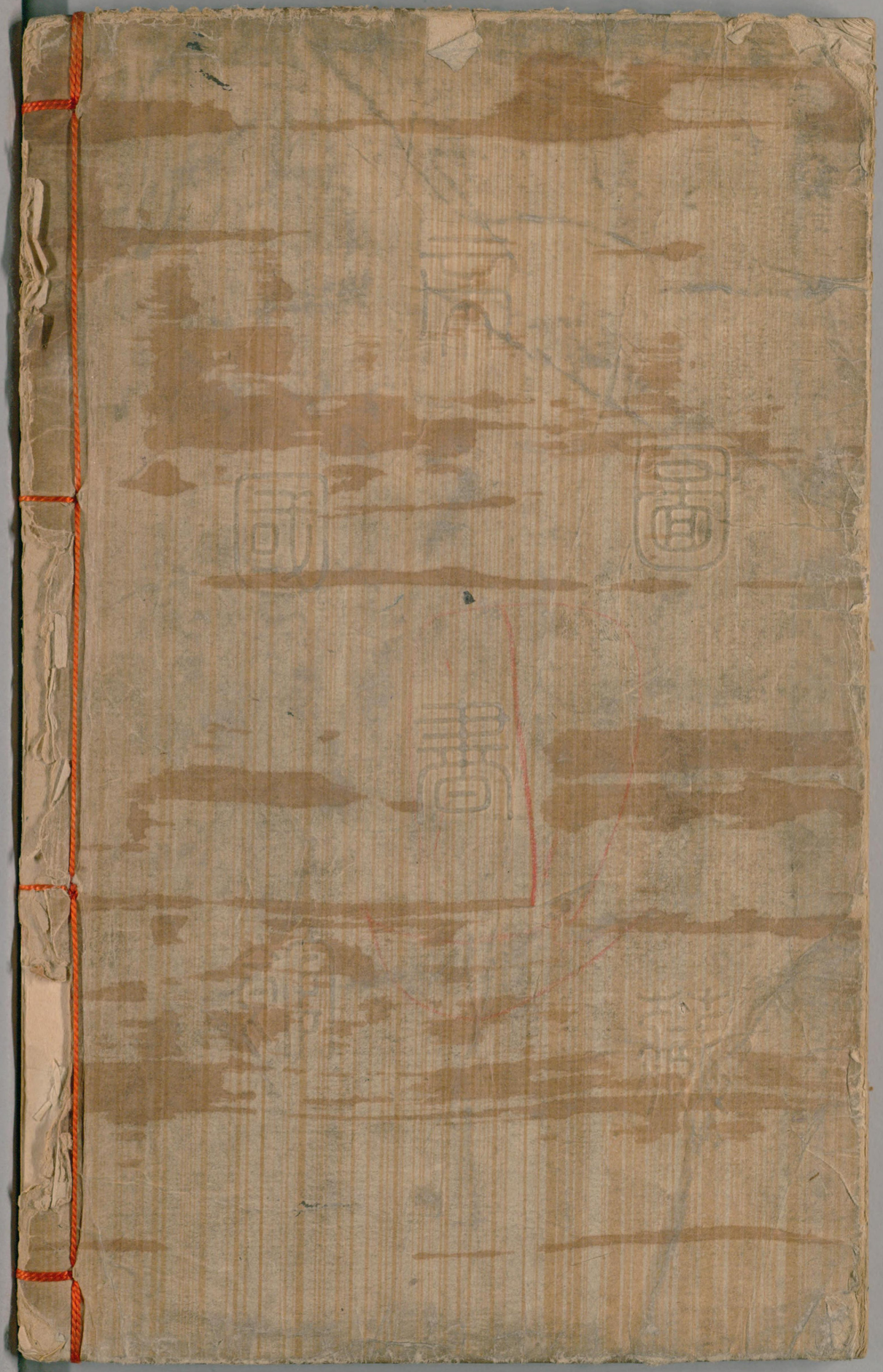

国立国会図書館　　タイトル『瓊州府志12卷圖1卷』　請求記号 WA35-56

ガラス使用