国立国会図書館　タイトル『寒松堂全集12巻附寒松老人年譜1巻』請求記号 082. 6-G33k

ガラス使用

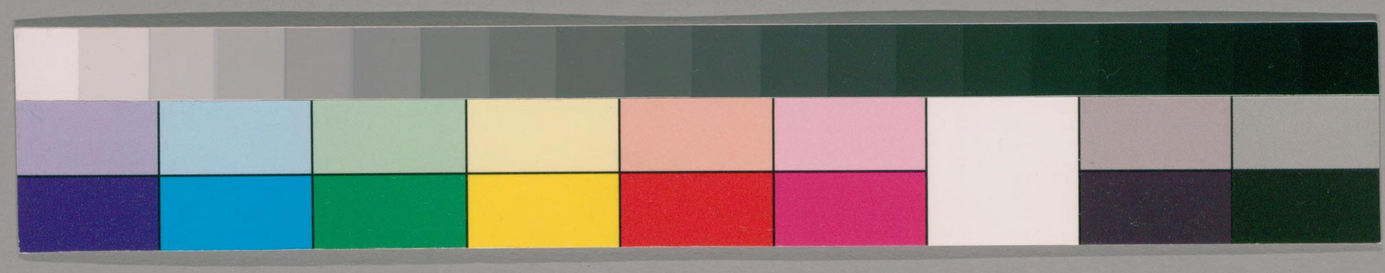

国立国会図書館　タイトル『寒松堂全集12巻附寒松老人年譜1巻』　請求記号 082.6-G33k

ガラス使用

詩 自壬子至庚申

壬子閏七月七日 乾清門引見恭紀
入都次孫徵君鍾元先生見懷韻奉答二首
入都訪孫退谷王敬哉兩先生
聞賈膠侯撫秦時有削平棧道之功贈之
送申隨叔太史假歸兼訊鳧盟觀仲
壬子九月法黃石周伯衡成我存馮訥生集可亭聯句兒學誠侍坐
次日再和前韻

75035

国立国会図書館 タイトル『寒松堂全集12巻附寒松老人年譜1巻』 請求記号 082.6-G33k
ガラス使用

題王敷五編修兩世節壽册

孫退谷先生枉過可亭時年八十經年不一出僮僕聞先生肩輿至皆驚喜余率子婿相迎坐談移時乃去

許生洲廒常招飲雙松下因賦二章

壬子除夕

癸丑正月二十日扈從南苑觀八旗品官大蒐賜宴恭紀

送曲沃相公衛先生子告歸里

送杜振門總憲子告歸里

送李召林侍御左遷信宜令四首

癸丑六月九日　上幸瀛臺　特召諸王大臣内閣部院九卿翰林科道各官泛舟觀蓮賜宴恭紀

送王蓼航同年分憲贛州

吳耕方監丞因三世官國雍追憶先澤賦詩有感余讀而贈之二首

送張素存太史歸省兼訊其尊人公選吏部

送許典三之海寧令

書沈繹堂侍讀五十初度卷

国立国会図書館　タイトル『寒松堂全集12巻附寒松老人年譜1巻』　請求記号 082.6-G33k
ガラス使用

送李厚菴編修假歸
送徐健菴編修歸里用騎字韻
輓龔芝麓大宗伯仍用巳亥贈余歸養元韻
送張淡明侍御外轉分憲太原
壽徵君孫鍾元先生九十
題畫
玉泉山爲　帝京形勝賈膠侯作司空時力罷
燒灰賦詩美之二首
李恒嶽妻兄自嶺來訪喜而贈之
陳六息先生刺嶺有惠政壬寅祠名宦奚及得
乃弟長卿書因知先生於壬寅辭世追憶有
感即贈公子伯際
戊戌與紀伯紫別各有詩垂二十年矣都門重
晤以魏文靖公文集見貽意有在也感愧志
謝仍用舊韻
題法黃石同年壁間畫
輓白尚書東谷先生用丁酉秋日問病和答韻
夏旱奉　旨祈雨即日步禱雨降志喜四月十九日
口占送甯元著侍御罷職歸里
送林穆之訪弟臯思蕪懷二史

国立国会図書館　タイトル『寒松堂全集12巻附寒松老人年譜1巻』　請求記号 082.6-G33k　ガラス使用

送張羽王侍御請告歸里
題梁玉立尚書扇頭畫菊
寄祝魏貞菴先生六十初度用元韵
重陽後三日宋右之侍郎招同梁玉立尚書飲
黑龍潭亭上
爲復聖裔顏先生暨夫人壽
題同年上官三立畫即送歸里
壽錫伯長兄即用來韵
題李湘北學士畫册
輓富川令劉君死節次葉訒庵司業韵

君諱欽麟字江屏江

南儀徵縣人
辛丑進士

輓張幹臣學士二首
五月廿九日沈繹堂祭酒王子言崔玉堦陳說巖三學士葉訒庵侍講同集可亭讀繹堂進呈　御屏銘訒庵贈成給事詩四十韵因用說巖見貽舊韵紀之
爲徐太夫人六十壽兼贈健庵果亭兩編修立齋學士
爲陳封翁壽蕪贈說巖學士
夢雨二首

国立国会図書館　タイトル『寒松堂全集12巻附寒松老人年譜1巻』　請求記号 082.6-G33k　ガラス使用

輓蘭溪丞攝篆武義盡節名喆山西廣昌人貢監
挽大司農米公諱斯翰
挽神木僉憲楊茶庵盡節名三知直隸良鄉人丙戌進士
張德軒少廷尉索題百壽公新園
裕親王新園成令諸卿貳分箋賦詩四首
送朱生歸江西因祝其母
都門送解法周同年歸里
聞嘉定令陸稼書有賢聲心竊敬之與陸武園
侍御
寄懷黃州太守于北溟與陳省齋户曹
爲洪洞范進士母郇太君七十壽二首
題江氏雙節册子
送成我存掌科告病　特旨優遣歸里
衛枚吉樞部請假歸曲沃侍母
哭顧榆令王元夫名之旦曲沃縣人辛丑進士
讀呂忠節公年譜遺集感其家世追而弔之二首
東同年艾長人司寇
送王子厚掌科請假
輓歌送孫北海先生殯用已亥見贈舊韻
輓陝西提督陳忠愍公諱福

寄孫沂水太守
寄懷袁丹叔太守聞其敦請党氷壑先生講學
爲吳銅川銓部兩尊人壽
爲趙天羽户曹尊人壽
爲田子綸户曹母節書册
爲許浣月儀曹母壽
陳太翁出家穀賑饑鄉里德之賦呈說巖先生
贈趙潔庵待御
題葵翁長者小像
題巢雲老僧壁上

程進士受業於兄第後乞言祝之遂嘉其友愛
送孫屺瞻學士歸省
送柯素培通參歸養
平涼歸降報至是日立秋
丙辰六月司寇艾長人同年以退食槐聲十二
詩見示未及步韵公逝矣展讀絶筆情見乎
詞仍以退食槐聲爲起句次韵追和並志哀
輓時七月中旬也
新秋慰法黄石同年時待補方伯
送徐方虎編修假歸

国立国会図書館　タイトル『寒松堂全集12巻附寒松老人年譜1巻』　請求記号 082.6-G33k　ガラス使用

丙辰八月十五日秋分是日陪祀夕月壇
輓張東峰銓部卒於官妻封氏從之
輓周伯衡舊掌垣以保舉卒于楚二首
與施道人
題江生借書圖
送史彤右庶常假歸
贈嚴灘亭侍郎
輓浮梁令王介初殉難 名臨元山東人進士
題汪鮫門百尺梧桐閣圖
聞鄱都令李澹庵間道歸京師志喜
壽衛年伯母八十兼贈澹足同年
繆歌起侍講齋中聞史子修編修訃至悼之
哭雲門老友
丙辰除夕同田子湄檢討李天葆中翰暨誠兒
守歲一枝軒感賦二首
丁巳元日侍班候　駕雪中口占
贈張又南少廷尉
寄訊陳長卿
贈雲中老翁
壽李恒嶽妻兄七十
寒松堂全集詩　目錄卷之七　二

寄祝滄州戴先生八十
送張豫章孝廉歸華亭次元韵
輓同年王東皐侍御
次杜太翁過劉摯故里韵即贈肇餘少宗伯
哭申鳧盟處士
送同年冀公治大司空歸里
送趙韞退分憲河北
送衛爾錫檢討謫覇州判二首
題性谷道士壁上
次寶坻相國韵贈顧秀才

訪杜子靜侍讀
題羅太翁鄉賢錄後與振彝侍御二首
寄懷施愚山少叅
哭閩督范覲公盡節因讀畫壁遺稿二首
送田子綸水部歸省
吳耕方中允齋頭看菊
王毓青至都留寓小齋 山陰文端公冢孫
一枝軒圍爐話舊同田子湄王毓青集字成詩
賜食熊白口占恭紀 十二月廿一日
送李獻陽之任甘州守戎

国立国会図書館　タイトル『寒松堂全集12巻附寒松老人年譜1巻』　請求記号 082.6-G33k　ガラス使用

長至前夕天壇齋宿懷于龍河侍郎
丁巳除夕贈劉瑞生爲余寫像
戊午元日侍班候　朝賀
送姜定庵之任奉天少尹
送張一衡歸侯官二首
寄訊李厚庵太史二首
送淄藏山隱者
題孟貢士僊人圖壽張飛熊將軍
法公子標秋揖爲黃石同年志喜
成我存寄詩見懷用韵答之
廣吏行慰法黃石同年喪子
送唐濟武太史歸淄川兼懷高念東侍郎
賜飲六安茶口占恭紀　七月五日
哭嚴灝亭侍郎
哭藕亮工少詹
哭姚若侯大司寇二首
題鉅鹿刁公鄉賢錄後
輓王敬哉大宗伯
壽同年益都相國七十
上賜紫貂披領朝服一襲恭紀　康熙十七年十二月三十日

国立国会図書館　タイトル『寒松堂全集12巻附寒松老人年譜1巻』　請求記号 082.6-G33k
ガラス使用

上賜御書唐詩一卷清愼勤格物大字各一幅恭紀有序
送黃俞邰奔喪南歸時以博學薦舉未與試
哭同年劉公愚大司寇
送儲廣期明府　御試畢回清源任
次韵送田鬯淵歸華亭
陳介眉編修以其尊人年七十請假送歸
送李天生檢討　特予養母歸富平
送于龍河歸文登
送任海眉同年歸耶城
讀陳賢母傳與介眉編修二首
李省甫志平海寇代厚菴上疏畢復條陳閩事
上賜魚荼紀四首康熙十八年五月初七日
讀健松齋記與方渭仁編修
再晤申觀仲
輓王思繩銓部
輓易子然及門用題獲鹿書院舊韵二首
輓王允大及門
贈李映碧先生
除夕禁爆竹聲閭巷靜甚呼兒集字成詩已未

国立国会図書館　タイトル『寒松堂全集12巻附寒松老人年譜1巻』　請求記号 082.6-G33k
ガラス使用

元日燈下讀梁蒼巖尚書蕉林詩集二首 庚申
上賜日講四書尚書解義各一部恭紀
上元月食
平蜀捷至志喜 庚申正月
讀吳成甫先生傳感賦 沁州人銅川大父也
贈葉訒菴學士
贈李鶴生令黔陽
喜許時庵孝廉就館
輓成我存及門仍用送別前韵
七月四日蒙 上賜藕恭紀
七月二十八日再蒙 上賜藕並蓮蓬菱角恭紀
八月十九日三蒙 上賜藕恭紀
八月二十七日四蒙 上賜藕恭紀二首
恭送 仁孝皇后 孝昭皇后梓宮歸山陵
辛酉二月二十五日隨 駕詣昌瑞山謁
孝陵恭紀因述愚悃志哀
二十七日隨 上祭 孝陵恭紀
三月初七日隨 上辭 孝陵恭紀志哀
康熙辛酉季春 上駐蹕馬蘭峪 召扈從諸

国立国会図書館　タイトル『寒松堂全集12巻附寒松老人年譜1巻』　請求記号 082.6-G33k　ガラス使用

臣　賜觀湯泉應　制賦詩四首

營中病

病

帳外看山

哭曹子步妹丈四首 辛酉五月

康熙二十年七月二十一日　上御瀛臺　召

滿漢內閣九卿及翰林科道部曹五品以上

官員　特賜筵宴兼　頒彩幣有差恭紀二

首

壽魏相國貞庵同年

贈歸孝儀修撰

贈劉子端中翰

贈杜肇餘少司寇

哭畢方伯亮四同年

輓王少叅近微同年 辛酉十一月

送馮再來少司寇迎母櫬歸台州

平滇捷至志喜 辛酉十一月十四日

送錫伯長兄歸里 壬戌二月

贈李葆甫

送汪舟次翰林冊封琉球二首

国立国会図書館　タイトル『寒松堂全集12巻附寒松老人年譜1巻』　請求記号 082.6-G33k　ガラス使用

書高澹人侍講册後二首
贈虞虞山通參
寄送許子位辭官歸里
送張敦復學士請假葬親
懷汪鈍庵編修
康熙二十一年奉　命巡察直隸等處地方恭
謁　世祖山陵
巡行過北平登孤竹堂望夷齊廟有感
巡行至山海關擬登澄海樓觀海未果
巡行出居庸關望蔚有感
巡行駐宣鎮書院讀梁眉岳秦聖俞兩夫子遺
詩今俱作古人矣愴然感賦
巡行駐保定拜謁楊椒山先生祠
過慶都拜謁堯廟
過新樂縣次壁間韵
捉虱行
過眞定觀大佛
過趙州伯林寺觀吳道子畫水
巡行過順德父老遮道陳疾苦口占以示之二
首

国立国会図書館　タイトル『寒松堂全集12巻附寒松老人年譜1巻』　請求記号 082.6-G33k　ガラス使用

擬過邯鄲訪盧生未果戲筆四首

巡行至大名事竣將回保定

康熙癸亥仲春巡行回保郡復馳慶都　行在

恭迎　聖駕是日仰承　温諭兼　賜兎隻

紀　恩一律

與王蓋臣談風鑑

與李丹麓西曹

寄懷張豈文年家

送張耳黃孝廉歸省

八月朔日容園觀剥棗

聞郝雪海中丞遺疏至傷之

康熙一十二年九月初四日蒙　上召至乾清

門　垂問病狀並所服藥餌奏畢隨　賜人

參一瓶人參二斤臣象樞自愧衰庸何當

曠典感而欲泣恭賦紀　恩

二月朔日病中示誠兒時在蔚堃亾媳七首

送崔玉堦宮詹歸里

壽孔母陶太夫人

書謝氏表烈集後

輓于北溟總制二首

国立国会図書館　タイトル『寒松堂全集12巻附寒松老人年譜1巻』　請求記号 082.6-G33k　ガラス使用

輓直撫格公
輓宋開之少保
琉璃廠見白鸚鵡有感
別祖以牧親丈
八月十七日敬事　乾清門重蒙　天語垂問
病狀紀　恩
送馮楚瞻醫者歸里壽母
送湯荆峴學士巡撫下江
九月二十二日　陛辭蒙　諭入朝三次是日
賜大內湯飯
二十四日再入　陛辭蒙　賜茶
二十六日三入　陛辭蒙　賜御筆特書寒松
堂扁額　聖製古北口詩復　召入內殿垂
問病狀　賜坐　賜茶
十月二日出都承諸公郊餞

蔚州魏象樞環溪著

詩自壬子至庚申

壬子閏七月七日　乾清門引見恭紀

應召重來謁　帝閽晨趨彷彿舊臨軒同瞻北闕
知天近乍識　宸顏荷語温雨散禁城衣尚濕前夜大雨
風廻左掖日初暾清時豈咎容樗朽虛負徵書一代恩

入都次孫徵君鍾元先生見懷韻奉答

夏峰遥望幾春秋三尺苔痕帶雪留但得峰前分片

国立国会図書館　タイトル『寒松堂全集12巻附寒松老人年譜1巻』　請求記号 082.6-G33k
ガラス使用

席何須更羨五湖游

二

翩翩鳳翮脫樊籠啓後承先賴此翁自顧頭顱渾似
雪上林猶自問丹楓

入都訪孫退谷王敬哉兩先生

上國推人望高風四海知重來瞻泰斗並卧想龍彫
重道尊儒日徵文考獻時願將眞學術還慰　聖人
思

聞賈膠侯撫秦時有削平棧道之功贈之

西南蜀道古蠶叢萬折巉巖一炬空謾向雍梁歌勝
蹟千秋國史紀神功

送申隨叔太史假歸兼訊息盟觀仲

一卧蘿山鬢已華喜從京國問煙霞廿年兄弟眞吾
友一代文章更幾家大業忍辭青玉案宦情多在碧
雲涯故園叢菊應無恙共看長天雁影斜

壬子九月法黃石周伯鵬成我存馮訥生集可
亭聯句兒學誠侍坐

別或十年二十年　法黃石重來猶是可亭邊　周伯鵬人從
異地憐同調　魏環谿學自前言啓後賢　成我存秋色黃花
香晚節　馮訥生墻陰綠竹映初筵　兒學誠疑占星聚金臺

北白簡霜寒九月天 法黃石

次日再和前韻

握手相逢總暮年懷人不復兩江邊鬢眉合帶秋霜
老劍履難追命世賢往事搖搖風在木 黃石伯衡訥生及余服甫閎 新詩宛宛月當筵浮雲聚散眞無定惟有丹心向碧天

題王敷五編脩兩世節壽册

稔知鄉國有名門世節能兼世德存一派淵源推鼻
祖百年甲第兆秋元燈前畫荻霜痕見月底翻書篆
迹昏好着萊衣雙進酒 聖朝應念兩高萱

孫退谷先生枉過可亭時年八十經年不一出

僮僕聞先生肩輿至皆驚喜余率子婿相迎
坐談移時乃去

八十先生久閉門手翻經史自朝昏書來但問蒼生
苦老至全融道學痕殘臘枉車驚市巷荒齋煮米具
盤飧荀陳自昔留嘉話今日占星聚此軒

許生洲庶常招飲雙松下因賦二章

古柏森森却類松相傳此地有雙龍蟠根合向幽人
宅對雪疑看大茂峰午夜寒濤流紫陌四時元氣入
黃鐘長安多少繁華夢肯撫蒼鱗過一冬

二

国立国会図書館　タイトル『寒松堂全集12巻附寒松老人年譜1巻』　請求記号 082.6-G33k　ガラス使用

墻東有客賦高松昨夜詩成度晚鐘座上揮毫人似
玉庭前踏月影如龍呼來獨鶴稱三友抱得雙虬占
一峰欲向西臺移汝去不妨長夏作嚴冬

壬子除夕

長安風物異家園此夕愁多合閉門天祿未叨終竊
祿　君恩難報愧知恩年華一任星霜改血性空餘
涕淚存顧我迂疎還自責太平時節慎多言

癸丑正月二十日扈從南苑觀八旗品官大蒐
賜宴恭紀

萬國車書一戰中太平諸將尚彎弓從知　聖主崇
文德還念　高皇重武功甲冑煌煌雲共白旌旗閃
閃日分紅　廟堂元有經邦畧慚愧儒生賦大風

送曲沃相公衛先生予告歸里

黃扉啓事諫官隨正是蒲輪去國時寵眷爲酬天下
望清操不負　兩朝知恩分郡縣山中米　勅下公
卿馬上詩並召同來惟某在龍門一路繫人思

送杜振門總憲予告歸里

蠏頭曳履幾星霜一賦歸來髻未蒼風度　兩朝持
國是氷操五夜告　君王老臣去就人難識知已追
隨夢獨長却愧掖垣聽鑰後又騎驄馬逐班行

国立国会図書館　タイトル『寒松堂全集12巻附寒松老人年譜1巻』　請求記号 082.6-G33k　ガラス使用

送李召林侍御左遷信宜令

一入烏臺已讓君夜來把酒喜論文風霜凜凜窓前發諫草應從此處焚 此初晤時作也今錄而送之結句非泛然贈答云

二

野鳥高枝報曉衙山城雞犬幾人家省耕不用騎驄馬且效河陽看種花

三

儋耳先生海外詩使君車過讀遺碑浮雲萬里心孤月正是當年動忍時 子瞻居儋有浮雲時事改孤月寸心明之句

四

祈柳河橋慰語頻長沙曾藉少年人　君恩浩蕩應難測珍重　熙朝諫議身

癸丑六月九日　上幸瀛臺　特召諸王大臣內閣部院九卿翰林科道各官泛舟觀蓮

賜宴恭紀

湛露深深泬太液池　宸鑾一出倍清漪樓船影瀉香荷動鴛鷺情歸碧岸遲玉醴幾回斟琥珀天庖分席列簠簋臣心敢負明良會獨愧嘉謨答　聖思

送王夢航同年分憲贛州

北闕晴雲遶鳳城　先皇開館集羣英四十九人相

接席槐音日日雜書聲是時畿輔稱絕調更兼齊魯
才華妙嵩陽特鍾三兩家風流儒雅推逸少秦風唐
風未足多忻隨公等度鑾坡一朝步入梧桐掖封事
中宵想玉珂蠍嵫磊落誰能比論公姓字芬牙齒斗
酒能吟詩百篇逢世却無一片紙仕局紛紛那復言
詞臣外擢忽　新恩單丁豈合違母側烏鳥終當報
至尊余送君歸官亦謫母氏念兒雙鬢白陳情得
荷　聖人知與君俱遠長安迹慈闈先後去高堂兩
家千里淚痕長鮮民空有微軀在幾時奔走答　君
王壬子余方應　召出大梁有司亦敦促膠州前來

公後來癸丑重逢三丙戌兄弟相看總二毛不歌不
哭笑聲高兒婚女嫁從容說有時長嘯一揮毫揮毫
興酣風雨落九州老氣無今昨彷彿淇澳竹萬竿颯
颯秋空一掃籌座上飛傳除目來麻姑五老借公才
天子有命留不得長江簫鼓畫船開行矣行矣懷
難寫此人眞去虔州也既不置之石渠天祿間何不
留對夏蜂先生者行矣行矣懷難寫

吳耕方監丞因三世官國雍追憶先澤賦詩有
感余讀而贈之

先輩芳型拜且歌毘陵家世近如何只今　聖主興

国立国会図書館　タイトル『寒松堂全集12巻附寒松老人年譜1巻』　請求記号 082.6-G33k　ガラス使用

文教碑版應存舊澤多

二

一代貽謀一代師高風亮節總堪垂正當繩武淵源日好記　先皇首拔時戊戌章皇帝御試丁酉南闈拔吳第一是年特賜進士出身

送張素存太史歸省兼訊其尊人公選吏部

文章德業舊通家幾世名題　御墨斜彩筆故承蓮燭近白雲却望鐵城賒多君有屋藏金鑑愧我無詩附雪槎到日高堂如問訊爲言頭白客京華

送許典三之海寧令

鄴下有許子家學篤懿行萬物一體願良由性所生俎豆表先德孝子動鄉評以此眞淵源紹述推令名一出宰百里志不欺愚氓行將溥　聖澤庶克振家聲扁舟渡江去竹馬歡相迎歌曰我公來笑比黃河清君子有惠心虞芮永無爭三年報新政飛鳧觀厥成夏峰屬素誼鄗南訂生平　熙朝重經術覿面卜公卿

書沈繹堂侍讀五十初度卷

臚傳曾記拜丹墀學士才華　聖主知宏德殿中揮翰日乾清門外賜貂時元因講幄需名碩不爲詞壇表令儀滿地黃花人半百愧無佳句佐金巵

国立国会図書館　タイトル『寒松堂全集12巻附寒松老人年譜1巻』　請求記号 082.6-G33k　ガラス使用

送李厚庵編修假歸

太史起閩海妙姿稱殊尤行年未三十志追濂洛儔
曾讀太極說歷歷見源頭退而返厥躬千載適相侔
況復藉師資所學獲所求吾道久榛棘頹靡良深憂
晨夕一靜對衰颯獨貽羞竚望登先岸歸來佐 聖
脩

送徐健庵編脩歸里用騎字韻

秋風霜鬢老將垂送別同人意每遲鳳噦中朝三瑞
羽馬鳴歸路一輕騎多因菽水辭兄弟定有文章紀
歲時日抵家園陽氣復江城草色綠離離

輓龔芝麓大宗伯仍用已卯贈余歸養元韻

菊蘂霜風晚節垂老臣應荷賜歸遲朝中尚曳螭頭
履天上俄驚箕尾騎道誼深孤我輩勛名滾滾惜
良時十年未續青藤句痛讀遺編手不離

送張淡明侍御外轉分憲太原

自是西臺老諫臣幾年同列倍相親胸中涇渭千人
見筆底風霜一味眞敷政憐才勞 聖主推賢讓德
動朝紳只今暫借澄清畧早晚徵書下紫宸

壽徵君孫鍾元先生九十

金容家世舊儒宗四海淵源一派中膝下曾孫承德

国立国会図書館　タイトル『寒松堂全集12巻附寒松老人年譜1巻』　請求記号 082.6-G33k　ガラス使用

訓門前弟子坐春風純修妙合程明道膚學全追衛
武公聞說當身渾太極年年遥拜歲寒翁

題畫

妙絶人傳顧虎頭厨中變化已千秋於今莫向桓家
索神物居然此地留

玉泉山爲　帝京形勝賈膠侯佐司空時力罷

燒灰賦詩美之

玉泉山下玉泉流萬斛盤旋入御溝乾柱那容施斧
鑿龍蟠虎踞　帝王州

初心不是建勛名西北高峰一力爭煉石補天猶幻
事好留屏障護　神京

李恒嶽妻兄自蔚來訪喜而贈之

握手東莊一載餘勞君遠過旅人居晚年難得同心
侶夜話如看太古書顧我廉名承義重於今言路報
恩疎祇應蚤晚歸休去莫累高賢更拮据

陳六息先生刺蔚有惠政壬寅祠名宦矣及得
乃弟長卿書因知先生於壬寅辭世追憶有
感即贈公子伯際

楚水燕山兩地懸頻因舊好憶當年甘棠幾樹分餘

蔭手澤盈箱啓秘編白髮驚看難弟在青雲喜見後人傳千秋俎豆尊夫子門下樗材愧大賢

戊戌與紀伯紫別各有詩垂二十年矣都門重晤以魏文靖公文集見貽意有在也感愧志雪話到修爲語似金先輩典型誰敢望吾生迂濶愧尤深開函却向燈前讀一夜空窗奏古琴

謝仍用舊韻

垂老依然學道心回看景物倍蕭森人經離索肝如憶昔瀛洲萃大文膠州太史迥不羣有時作賦齊班馬亦或揮毫比右軍此來非復天祿石渠之舊席獨有西山北海供吾筆底之煙雲高陽李子年最少潑墨臨池屬同調爲公寫出萬壑心一坐一卧視而笑魏生也向壁間遊徒將老眼窺二妙

挽白尚書東谷先生用丁酉秋日問病和答韻

訃書一到痛無聲却爲先生惜後生一代元音眞寡和千秋絶學更誰明慙遺不獨關桑梓凋謝居然及老成朝野自留芳蹟在步趨深愧贈言情

夏旱奉　旨祈雨即日步禱雨降志喜　四月十九日

郊圻赤地望甘霖民瘼時關　聖主心夙夜自慚荒

尹職虔誠實恐負　綸音行看霧隼蒸雲起立對氤
氳布澤深濕透衣袍泥尺許歸來擬獻太平箴
口占送甯元著侍御罷職歸里
盛世言何諱臣隣拜復歌一封惟自信百折總無他
諫職終難盡　君恩感更多歸家先慰母午夜憶鳴
珂
送林穆之訪弟皐思兼懷二史
君家好兄弟談笑盡文章拓落思千里窮愁賦七襄
酒消燕市月人飽雁門霜計日兵戈息他鄉亦故鄉
送張羽王侍御請告歸里

誰能仕宦却閒閨長日春風自掩關歲月有情留客
住烟霞無恙待人還清時杜下虛言責好友林中共
笑顏時念蓼文伯爾暇雪樞玉鉉金鑑諸公俱居里歸去不須夢舊夢羲皇以上是
青山
題梁玉立尚書扇頭畫菊
種得蕉林意已悠何人更寫晚香浮請看蛺蝶臨風
舞別是陶家一段秋
寄祝魏貞庵先生六十初度用元韻
十年難得一樽同綠野堂高畫畫中相業久從黃閣
著儒脩只見紫陽崇躬耕百畝惟家食口授諸生即

国立国会図書館　タイトル『寒松堂全集12巻附寒松老人年譜1巻』　請求記号 082.6-G33k　ガラス使用

聖功憂國有心頭更白駐顏還在菊花叢

重陽後三日宋右之侍郎招同梁玉立尚書飲黑龍潭亭上

秋來無地足幽探野逕追隨興欲酣北望晴雲籠鳳闕東臨碧水護龍潭低回往事成今古領畧新醅慰笑談況是黃花開更晚且從高處看層嵐時菊尚未開

爲復聖齋顏先生暨夫人壽

鹿門偕隱幾經年酒泛黃花共一筵勝國遺書存孝子　興朝女史勒鴻編簪瓢家法依然舊博約工夫正可傳金馬容臺雙戲綵翩翩舞向岱雲邊

題同年上官三立畫即送歸里

薊北風霜十月寒驚聞有客去長安臨岐執手無他說屬子爲題九畹蘭子曰唯唯心已許披圖視之乔欲吐此花自是君子儔從來不與蕭艾伍中丞第宅築高軒兄弟依依笑語温風晨月夕時展玩應念同人筆墨痕

壽錫伯長兄即用來韻

每逢初度歲將新臘雪寒梅物外身學稼久知兄有志司農獨愧弟爲臣燈前課子消清夜園裏栽花樂舊貧兩地無由躬致祝年年詩報上林春

国立国会図書館　タイトル『寒松堂全集12巻附寒松老人年譜1巻』　請求記号 082.6-G33k　ガラス使用

題李湘北學士畫册

竹杖芒鞋落落遊夜深纔下讀書樓牙籤萬軸應無忝獨許前身是鄴侯

挽富川令劉君死節次葉訒庵司業韻 君諱欽隣字江屏江南儀徵縣人辛丑進士

千秋完節日星明吾斷猶聞罵賊聲漢水秋高勞將士富川血碧動公卿魂依北斗升還降廟食南蠻死即生 聖主方憐臣義重宜教青史大書名

挽張幹臣學士二首

爲奉徽書滯旅亭燕山昨夜掩文星 朝廷正惜眞廉恥吾道先摧古典型病榻披衣猶望闕 元日肅朝服拜闕畢病乃劇 孤兒執手尚傳經 彌留時惟口誦仁人心也義人路也二語 皇天忍奪清剛氣欲起斯人問渺冥

二

自是氷心玉骨人豈從今日蓋棺眞十年道誼神相往數則箴銘筆尚新爲痛死生關世教倍憐出處動朝紳講堂依舊廬山脚多少生徒入夢頻

五月廿九日沈繹堂祭酒王子言崔玉堦陳說嚴三學士葉訒庵侍講同集可亭讀繹堂進呈 御屏銘訒庵贈成給事詩四十韻因用

說巖見貽舊韻紀之

神皋五月草初青 時大旱 客有車音過可亭經國大文傳百禩立朝清望重當廷懷中謾賦憂時句　座右高懸作聖銘聞道　九重勤講幄太平金鑑在談經

爲徐太夫人六十壽兼贈健庵果亭兩編修立齋學士

西鹿城邊紫氣廻堦前玉樹映三槐問安齊照金蓮燭進酒同分　內殿醅績襞霜闈千縷就經傳午夜一燈開諸孫況復承家訓多少　恩光次第來

爲陳封翁壽兼贈說巖學士

王屋青連濩澤春遥看秋色更嶙峋鹿門松菊開三徑楚畹芝蘭種幾巡華國文章傳玉樹過庭人物立楓宸相期大業千秋上不獨榮名報所親

夢雨

封姨跋扈赤雲生日望天河洗甲兵蚤起披衣看雨脚始知昨夜未分明

二

望杏瞻蒲愧老農陰晴不定夢難通三更已卜豐年兆覺後依然想像中

挽蘭溪丞徐君攝篆武義盡節 名喆山西廣昌縣人貢監

寇盜縱橫甚　朝廷法度寬幾人明大義一死到微官血性千秋藪詩書此日完梁間三尺帛留與士民看

挽大司農米公諱斯翰

計部尚書古大臣不才五月忝同寅持籌共念輸將苦切齒難忘寇賊頻　社稷憂勞惟此日　朝廷倚賴少斯人百年生死眞無定話到清剛淚滿巾

挽神木僉憲楊荼庵盡節名三知直隸良鄉人丙戌進士

幸吐吾儒氣同人莫歎嗟一身酬魏闕萬姓哭公衙罵賊空留舌招魂不到家朱温何日滅遺恨逐黃沙

張德軒少廷尉索題百壽公新園

聞說王公第　君恩到翠微樓臺千樹直池沼一鴻飛徑轉雲隨騎筵開花照衣庭前風日好彩筆賦春暉

裕親王新園成令諸卿貳分箋賦詩四首

別業初開邸第邊恩光春色擁神僊輔成　聖德文章貴疎散西園禮樂偏嘉樹雲衣停夜雨清池石髮帶春烟德容自許昇平會喜近　君王大被眠

又

天家樂事復何如日近新恩帝子居早爲　朝廷除

国立国会図書館　タイトル『寒松堂全集12巻附寒松老人年譜1巻』　請求記号 082.6-G33k　ガラス使用

大冦頻因顧問購奇書人來玉樹連星動花散銀床
帶雪疎共道賢王知儉德退朝不上紫香車

又

鑿池半畝近山阿引出漣漪自御河石動花陰迎淑
氣魚寒春水戲銀波飛觴釣曲谿雲落洗硯沙痕墨
雨多錦幔移來封十里行行幾處起笙歌

又

碧洞丹梯二月開西園賓客報春來看山車馬披雲
出聽曲絃歌待漏回怪石移將隣鄴水杏花飛去滿
燕臺朱門自有枚生在七發能兼作賦才

張德軒少廷尉索題百壽公新園

聞說王公第　君恩到翠微樓臺千樹直池沼一鴻
飛徑轉雲隨騎筵開花照衣庭前風日好彩筆賦春
暉

裕親王新園成令諸卿貳分箋賦詩四首

別業初開邸第邊恩光春色擁神僊輔成　聖德文
章貴疎散西園禮樂偏嘉樹雲衣停夜雨清池石髮
帶春烟德容自許昇平會喜近　君王大被眠

又

天家樂事復何如日近新恩帝子居早爲　朝廷除

国立国会図書館　タイトル『寒松堂全集12巻附寒松老人年譜1巻』　請求記号 082.6-G33k　ガラス使用

大冠頻因顧問購奇書人來玉樹連星動花散銀床
帶雪疎共道賢王知儉德退朝不上紫香車

又

鑿池半畝近山阿引出連漪自御河石動花陰迎淑
氣魚寒春水戲銀波飛觴釣曲谿雲落洗硯沙痕墨
雨多錦幔移來封十里行行幾處起笙歌

又

碧洞丹梯二月開西園賓客報春來看山車馬披雲
出聽曲絃歌待漏回怪石移將隣鄴水杏花飛去滿
燕臺朱門自有枚生在七發能兼作賦才

送朱生歸江西因祝其母

海內說豫章理學稱淵藪近得張廬陵清剛眞吾友
志不讓皐夔言動無一苟先後起田間頗惜交未久
旅舍見朱生名渠籍江右廬陵取此人從游諒非偶
欲歸叩我門再拜乃啓口願乞一二言携去報吾母
備述慈孝行艱苦事并白問年登古稀米從千里負
余曰其賢哉是母是子有學道即顯親寧必言爲壽
堂上聞詩篇可信魏生否

都門送解法周同年歸里

太平景色憶吾鄉聞得君來喜欲狂今昔愁懷都是

国立国会図書館　タイトル『寒松堂全集12巻附寒松老人年譜1巻』　請求記号 082.6-G33k　ガラス使用

夢弟兄老髮總如霜膝前玉樹連枝發門下淵源一派長惟願東山高卧穩蕭然四壁有餘光

聞嘉定令陸稼書有賢聲心竊敬之與陸武園侍御

熙朝重守令宵旰憂斯民吏道雖云雜天下豈無人近聞陸嘉定平生志清貧下車甫一載惠政獨循循歡聲動萬户異績傾朝紳江南財賦地知爾勞心神軍興正旁午輸將彌艱辛前令留餘蠹於今見陽春盥手寫荒言始終願自珍君子貴憂好寧取面相親又聞宗閨洛義利別纖塵趨向不敢定踐履惟天眞南北此心理黽勉若比隣異時覘所學霖雨佐金甌

辰

寄懷黃州太守于北溟與陳省齋户曹

那能覿面識于公十載懷君夢已通骨帶清霜撐陋俗化行春雨起頹風朝紳推服千秋上兆姓歸依一念中聞道黃州羣寇息誰將直筆勒奇功

爲洪洞范進士母郇太君七十壽

久向婁山號女宗安貧樂道舊家風晨昏授與兒孫訣文字都歸性學中

又

陳情表上意何如報母惟將數卷書不是　聖朝眞
錫類肯教國士奉湔輿

題江氏雙節册子

士女呼雞鳴內則式克篤一朝失所天自矢不食粟
匪石何可移未亾聊復足堅貞蓄善氣松筠節相續
一門凜氷霜清光照幽谷荻灰小篆分繞膝人如玉
君子貴懿行百年繁風俗

送成我存掌科告病　特旨優遣歸里

氷心十載對　楓宸　勅旨優隆到小臣點綴朝班
人漸少支離病骨爾爲眞歸舟載月辭垣掖客舍留
書佐俸薪贈余古書數卷顧我年來頭半白倍因　宵旰鼓精
神

衛枚吉樞部請假歸曲沃侍母

請急欣逢設帨辰少君今作太夫人當年司馬門庭
肅此日樞曹孝友眞月度嫦闈千里夢風搖玉樹一
家春景明山色華筵外照得萊衣綵更新

哭贛榆令王元夫　名之旦曲沃縣人辛丑進士在任二年卒于官

平生砥礪幾多年向我還求一着鞭濂洛淵源歸正
派龔黃治績邁諸賢天留此吏方無憾道惜斯人竟
不傳有淚更從何處哭笥中撿取大儒編　元夫令贛榆初梓白鹿洞規呂

国立国会図書館　タイトル『寒松堂全集12巻附寒松老人年譜1巻』　請求記号 082.6-G33k　ガラス使用

氏藍田鄉約諸書乙卯重刻曹
月川先生夜行燭箴俗一變

讀呂忠節公年譜遺集感其家世追而弔之

勝國名家踐履眞文章節義貫秋旻十三經內尊惟
孝千百年來道在人洛水無兵誅亂賊新安有墓塋
忠臣遺書讀罷衣冠肅欲拜先生續獲麟 先生纂孝經大全進呈行于世

又

絕學千秋道德眞吾儒正氣達高旻追思奧蘊歸前
輩嗣續淵源屬後人三世流傳多大節一門慘烈幾
孤臣當年國事需才急徒向中原哭鳳麟

柬同年艾長人司寇

刑措於今三十年還依北斗看長天尚書履曳金門
上司寇風高武庫邊白傍白雲千樹影幾經赤棘半
秋烟曾聞舊有持籌畧今日猶堪定蜀滇 公先條議屯田

送王子厚掌科請假

家學淵源道德尊十年來去重西垣拾遺補闕中朝
望莫謝蒼生獨閉門

輓歌送孫北海先生殯用已卯見贈舊韻 已卯秋余請告

終養先生同趙洞門龔芝麓袁九敘三先生餞余
于東齋青藤下分韻賦詩今俱作古人追次有感

俯仰青藤再哭翁晚年學術幾人同可憐好友邨皆
北不見先生榻在東霜雪自驚雙鬢上夢魂常聚一

堂中追陪大典齋明近執紼安能附上公
挽陝西提督陳忠愍公 諱福
報國心丹義更加軍中李晟敢言家萬營羆虎鉚秋
氣百戰風雲捲暮沙刁斗作鳴星忽隕鬼神同恨雪
爲花邊疆定有忠魂助莫爲將軍起嘆嗟 是日興風大雪公遂被害
寄孫沂水太守
十載聲名貫耳頻清操已信絶纖塵雲中魏尚眞無
愧海内吴公更幾人頓起瘡痍成樂土懸知沙漠見
王春心隨父老稱觥切願祝年華與政新
寄懷袁丹叔太守聞其致請党氷壑先生講學
廿載追隨屬爾賢吾儒風味尚依然時當搶攘惟宜
靜政以廉平自可傳佇看河汾施教澤願聞蒲坂種
桑田氷心一片君知我兩地焚香夜告天
爲吴銅川銓部兩尊人壽
瑩瑩氷鑑徹天曹爲溯家聲羨鳳毛柳拂琴泉春洒
熟雪明聖鼓婺星高懸魚蚤佩先生訓舞綵難酬阿
母勞比歲庭闈多勝事丹書雙捧出神皋
爲趙天羽户曹尊人壽
海陽雲氣護幽居杖履翛然燧火餘綺里風流高斗
極香山耆舊拂霞裾鳴琴再引庭前鶴平準新傳滕

国立国会図書館　タイトル『寒松堂全集12巻附寒松老人年譜1巻』　請求記号 082.6-G33k　ガラス使用

下書三鳳八龍眞繼美黃金白璧欲何如

爲田子綸户曹母節書册

德水淵源接泗洙鍾來閩閣匹名儒田家母是眞師
表海内人稱女丈夫午夜籌燈酬地下間關帶月撫
諸孤行年六十身方健三鳳翩翩又引雛

爲許浣月儀曹母壽

勞勞國計屬伊人廿載離家憶老親　帝命權關兼
覲省天開餘閏應生辰　許母閏三月生值今閏三月歸省　斑斕色對霞山
照菽水歡生歙浦春況是氷霜昭大節宣文膝下拜
儒臣

陳太翁出家穀賑饑鄉里德之賦呈說巖先生

古道何能邁高風尚在今痾瘝原素念桑梓況關心
盡飽仁人粟爭傳義士吟貞珉書不朽遍滿大行陰

贈趙潔菴侍御

十年經術重江東藹藹春生撫字中每向西堂讀諫
草秋霜依舊帶春風

題葵翁長者小像

面有風光目有神渾金璞玉是天眞一堂六世身無
恙彷彿羲皇以上人

題巢雲老僧壁上

鶴來松頂覓高枝正是生公入定時夜半鐘聲驚鶴
去松花仍帶白雲垂

程進士受業於兄第後乞言祝之遂嘉其友愛

元方領袖季方來兄弟翩翩天下才華萼集成符彩
見池塘夢得錦雲開鳴珂直入陪金馬振筆秋高待
玉裁從此家聲推並美文光應照紫霞杯

送孫屺瞻學士歸省

暑到延和講未闌如何輕去較書官豈分章句移花
影自識星文入夜寒倚闕青天雲五色買舟赤石
水三灘百年黃髮高堂穩肯向秋風理釣竿

送柯素培通參歸養

海內遥看喉舌星那知歸夢到西泠篷吹楊柳千峰
晚舟度芙蓉半夜青諫草只今留魏闕詩筒何日報
江亭慈顏一笑天倫得問罷平安好授經

平涼歸降報至是日立秋

天威一揩漢西京納款軍門即罷兵千里轉輸民力
息萬家團聚將功成臨邊祇見壺漿盛不戰元因壁
壘明三楚九江應待命秋風會送凱歌聲

丙辰六月司寇艾長人同年以退食槐聲十二
詩見示未及步韻公逝矣展讀絶筆情見乎

国立国会図書館　タイトル『寒松堂全集12巻附寒松老人年譜1巻』　請求記号 082.6-G33k　ガラス使用

詞仍以退食槐聲爲起句次韻追和並志哀

輓時七月中旬也

退食槐聲聽不窮翛然獨坐問秋風平生志許青霄上垂老心驚白露中漫向亭前招放鶴還來爨下拾焦桐西園水石登臨遍彷彿家園地幾弓

二

退食槐聲度枕遲風清月白幾人知雲山極目增秋氣砧杵千家動客思北地自開文舉宴南荒久閉伏波祠夢中蝴蝶飛無定莫向莊周辨是誰

三

退食槐聲雨後清長空幾度聽鸞笙詩題滿壁疑多識柯爛深山剩一枰風度不矜天下士笑談眞見古人情　朝廷立國崇寬大約法潛消海內兵

四

退食槐聲隔岸聞北窻相對幾朝曛綠深時見歸林鳥塵靜方看出岫雲欲寄遠懷虛雁影爲尋好友惜蘭芬回思玉署同遊日一派淵源一夜分

五

退食槐聲近戶低叅差樹色總難齊魚浮淺水羞吞餌燕宿高林不啄泥殘局幾時留客對新詩一夜報

国立国会図書館　タイトル『寒松堂全集12巻附寒松老人年譜1巻』　請求記号 082.6-G33k　ガラス使用

君題可憐讀易三更後竟撤當年太乙蒸

六

退食槐聲禊晚蟬西風忽散一林煙星移物換人皆老刑措兵消宦亦僊魂夢久知隨氣變吉凶豈有爲情遷百年未了元無幾不學長齋醉裏禪

七

退食槐聲入暮涼省南絲竹正鏗鏘居然彌勒龍中坐無復蛾眉鏡裏粧碑記漫誇題玉殿鼎湖元許侍先皇陶家松菊歸來晚却恐歸來徑已荒

八

退食槐聲隱落霞夕陽笛裏淚痕加高臺自引西峰月石磴空懸北岸花難報大官千粒米但消僊掌一杯茶江湖萬里波濤險會待安瀾好放槎

九

退食槐聲何太頻淳于一夢是根因覺來緣地經天事看破吟風弄月身老大偏宜珠入掌官貪却笑杜爲薪胸中多少眞丘壑不是黃山寫不眞法黃名同年先有和韻十二章

十

退食槐聲曳復留琴書撿罷覺心幽三公不計兒孫福一硯堪垂氏族謀歷亂寒螢無定語縱橫野鶩入

国立国会図書館　タイトル『寒松堂全集12巻附寒松老人年譜1巻』　請求記号 082.6-G33k　ガラス使用

新愁西曹歲月催華髮昨夜秋風欲白頭

十一

退食槐聲枉自多茫茫理數果如何晨興尚曳朝天
履奄絶誰揮返日戈草木無情皆變色弟兄有淚不
成歌行年五十生如寄莫道前人是逝波

十二

退食槐聲聽乍稀寢門猶望綠成圍銘旌欲寫悲青
練車馬重來哭白扉最念老臣封事歇不爭遺像墨
痕肥夔龍好句千秋在獨愧衰殘尚未歸公詩有補天終
俟夔龍友之句

新秋懷法黃石同年時待補方伯

誰云蝸角是浮名三十年中宦未成歲月淹留蓋柱
老才華拓落鬼神輕曾因侍從垂清問會待藩臣佐
太平暑去秋來多病客子虛重賦莫愁生

送徐方虎編脩假歸

江東人物望崔嵬領袖文壇屬異才八代衰靡千載
振九州風氣兩人開謂方虎與元少也侍臣蓮炬雍雍出倦客
仙槎欸欸回計到家園秋正好菊花籬畔讀書臺

丙辰八月十五日秋分是日陪祀夕月壇

今年又看長安月秋色平分此更均節序驚心人易
老清光照眼事偏新枕戈臥甲三軍瘁轉餉輸租萬

井辛　聖德齋明應默祝良宵盡作太平人

輓張東峰銓部卒於官妻封氏從之

樸拙行藏世所無問心亭上辨眞儒（東峰著有問心亭集）千言砥礪遺書在四壁蕭條旅櫬孤吾道愈深廉吏痛彼蒼還念寡妻俱相逢莫作牛衣泣地下雙魂信已孚（永訣）

時封誓不獨生扶柩歸里縊死

輓周伯衡舊掌垣以保舉卒於楚

南行珍重勸加餐僕馬蕭蕭道路難宰相薦賢非受賞書生報國擬彈冠幾年貧病軍前死半世行藏鏡裏看却悔書來終未答墨痕猶帶楚江寒

又

自卜浮丘十畝居知君久與宦情疎鴈陽烽火需才急漢水風濤待命餘一死未酬廉吏分十年空上諫臣書只今千里呼元伯何處招魂駕素車

與施道人

平生事儒業志不學神仙我友硯山公告我煉師賢乘雲來上國衣裳拂紫煙時或驅二豎都人擬僦佺計日方南歸贈詩何紛然惜未識其面細語吾道傳

題江生借書圖

少年得志帷常下縹囊緗帙眞盈架而今欲讀未見

書人間無有從何借

送史彤右庶常假歸

春風蚤度杏花天高步瀛洲正少年菽水奉親情切切文章華國意翩翩何當病裏添書癖且向山中補硯田無限　君恩須鄭重莫教學士負花磚

贈嚴灘亭侍郎

青瑣當年舊有聲自慚同列復同寅東南輸輓勞經畫風雅文章屬老成帝里筵開冠蓋盛華堂春近雪花輕臣心似水身尤健共向班行說太平

挽浮梁令王介初殉難　名臨元山東人進士

南州烽火接汀洲照徹江城十二樓誓與存亡惟一念敢言名姓必千秋英魂化厲消餘孽父老吞聲望首丘忠義昭然懸國史不知遺骨有誰收　介初無子

題汪蛟門百尺梧桐閣圖

百尺梧桐閣中有一人讀書秋樹下閱歷冬及春司農爲我言　謂梁玉立先生汪子志嶙峋文章追大雅孝友篤天倫中心竊好之欲見惜無因今年來上國鳳閣掌絲綸退食一相過對之如嘉賓著書三四卷調高情彌眞留君共晨夕歸馬何駸駸手持方子圖堂前娛老親海內息兵火菽水際良辰臨岐願有贈珍重閣

国立国会図書館　タイトル『寒松堂全集12巻附寒松老人年譜1巻』　請求記号 082.6-G33k　ガラス使用

中身

聞酆都令李濬庵閒道歸京師志喜

滿地兵戈剩一身眉山何處塋忠臣直携琴鶴歸
天子夜宜閒關望北辰

壽衛年伯母八十兼贈濬足同年

太行綿亘析城尊堅貞之氣鬱德門千峰萬壑遥相
向蒼松古柏映庭萱我聞衛母年八十森森蘭玉堦
前立侍御舉鯫先致詞賓朋里黨一時集憶昔待御
按江干繡斧稜稜鐵面寒首除豺狼狐鼠遁清霜猶
拂憲文冠却餽發奸 温旨下南人遠送青驄馬
盛世胡爲側目多廷臣淚向西曹灑惟有慈顏不改
常敢將無罪告 君王 君王自雪孤臣枉承歡膝
下荷 恩光一粟一水天倫樂是母是子心如昨鄉
邦都看婺星高年年菊酒堂前酌

繆歌起侍講齋中聞史子脩編脩訃至悼之

旅館寒宵悵索居幾從白下問雙魚江帆渺渺孤舟
歇雁陣蕭蕭雅社虛上苑人悲朝露蚤石交我感歲
星疎可憐逸少揮毫在對酒招魂撿法書

哭雲門老友

故鄉今失老成人曾記來時八十春 壬子相別 我向夢中

尋素友誰從天際問孤臣著書已副名山業 馮訥生刺雲門全集
行世誌墓應標太古民 雲門隱居不仕
一望桑乾渾是淚更無詩句過河濱

丙辰除夕同田子潛檢討李天葩中翰暨誠兒守歲一枝軒感賦

行年六十周花甲髮髮鬖鬖雪未齊退食每餐燈後飯朝天誤聽夢中雞民生若此身難補國計如何意總迷爲語吾兒休獻頌東南戰馬夜還嘶

二

坐消殘雪一盤辛風物京華又報春兄妹經離四五載親知相對兩三人行藏迂腐心無憾歲月蹉跎學未眞獨累故鄉仁義叟解衣推食意諄諄

丁巳元日侍班候駕雪中口占

骨瘦筋衰六十翁班行猶自綴羣公無才祗覺恩重揣分安能國計充民力艱難愁鬢裏天心仁愛雪花中

贈張又南少廷尉

朝家自有眞劉晏蚤濟三軍奏捷功社稷功高大將門敦詩說禮有淵源少年忠義由天性萬里關河答聖恩輩路共看儒者象案頭常贈古人言只今廷尉稱平日純嘏應從一念存

寄訊陳長卿

蔚署論文識大家別來踪跡各天涯懷人每憶梁間月展帙虛疑漢上槎一榻氷霜安素節三年烽火動悲笳救時自愧無籌策空使司農兩鬢華

贈雲中老翁

聞君家住古雲中閱盡滄桑萬慮空三世一堂多隱德大義居鄉有陳

德歲時羅拜黑頭翁

壽李恒嶽妻兄七十　公厚德大義居鄉有陳太丘遺風詩皆實錄

有仁有義君子克勤克儉家風夜聽讀書樓半朝看種菊園中族黨歡忻倚玉息孫次第攀龍報道五花

官誥來封七十僊翁　是年得封典

寄祝滄州戴先生八十

一卧滄州養大源西銘註得幾千言　朝廷稔識文章貴夫子終懷道德尊舊日諫書藏海嶽晚年經術付兒孫　玉音應問林泉好力策鳩頭出鹿門

送張豫章孝廉歸華亭次元韻

熙朝羅駿築金臺比歲方收天下才器識元高千古上淵源眞羨一家來每當風雨思張翰倍喜衣裳學老萊炎溽歸途須慎重好音先寄隴頭梅

挽同年王東皐侍御

国立国会図書館　タイトル『寒松堂全集12巻附寒松老人年譜1巻』　請求記号 082.6-G33k　ガラス使用

病裏奔喪最可哀三年空自望君來移棺殮子萱闈
存繼祧為兒墓碣開一代共推眞吏部　九重應念
老西臺舊遊誰與傳清白門下康成次第栽白仲調記公生平事
蹟付其家藏之

次杜太翁過劉摯故里韻即贈肇餘少宗伯

才也養不才中也養不中觀州有父子千載溯流風
先生慕居正此心理同我聞大人者其初皆蒙童
譬如種嘉樹培育無怠功日深而月異滋息安能窮
一經傳後裔跨竈多豪雄大儒侍　講幄忠愛答
深宮劉摯自賢達過庭今媿隆登堂拜前輩仰止德

彌崇

哭申亳盟處士

雪鬢頹顏病復頻那堪哭友倍傷神少微星隕憐高
士黃絹辭窮慟哲人吾道未興諸弟憾世家難荷兩
兒辛晚年惟有躬行切悔不貽書細細論

送同年冀公治大司空歸里

日日班行對老成一談一笑古先生大臣才歛惟思
過理學功深不近名歸去友朋增氣色晚年婚嫁漫
經營一時白髮同人輩誰附尚書驥尾行

送趙韞退分憲河北

国立国会図書館　タイトル『寒松堂全集12巻附寒松老人年譜1巻』　請求記号 082.6-G33k　ガラス使用

頻年盡讀枕中書握手相看愧不如我輩道從文字
合故人情惜酒杯疎中原燧火憂還大萬姓瘡痍苦
未舒付托老成　天子意大河南去莫躊躇

送衛爾錫檢討謫覇州判官

秋風秋雨暑難清纔見伊人又送行侍從登朝蒙
勅旨判官分職近神京自來閒署文章貴却幸高堂
杖履輕我自衰殘如秉燭相期努力事平生

又

襆被蕭然金馬門故人相對欲忘言汨羅豈少懷沙
賦新建曾開何陋軒弄月吟風皆聖學乘田委吏總
君恩懸知再入承明日吾道艱難國體存

題性谷道士壁上

頻年齋沐扣僊壇四壁清光入座看雞犬無聲松子
落夜談常到五更寒

次寶坻相國韻贈顧秀才

荻蘆南望幾幽人相國詩傳世澤新彩筆爭看題鳳
羽青雲會送拂龍鱗薊門客滔三秋露京洛途高九
陌塵老鬢頹顏常閉户識君何必面相親

訪杜子靜侍讀

從容退食五雲間一度逢君一笑顏几上圖書常自

撿胸中城府已全删呼來白鶴依人下夢到青山得意還顧我勞勞何日暇共談風月托清閒

題羅太翁鄉賢錄後與振鬉侍御

豫章昔日重三羅千仞飛翔首泰和家法於今誰可繼鄉賢公在一門多

又

一派淵源祖德遐椿堂懿行更無涯汝南月旦高千古却在江南御史家

寄懷施愚山少參

曾識宣城廿載餘前身謝朓復誰如胸藏海嶽詩成史夢遠江山月滿廬鄒魯人文思教澤洛閩宗旨憶傳書兵戈欲洗身猶健莫使林間歲月虛

哭閩督范覲公盡節因讀畫壁遺稿

風高范老舊家門血灑巖疆報國恩兩浙清名垂竹帛八閩正氣塞乾坤潮歸南海蛟龍泣月上東華劍履存青史千秋今日定　九重早已鑒忠魂

二

地下相從五十人還因義士哭忠臣魂依　北闕家何有命絶南荒志未伸古壁雲封詩是淚孤城霧起血爲燐獨憐一片常山舌今日猶堪泣鬼神

国立国会図書館　タイトル『寒松堂全集12巻附寒松老人年譜1巻』　請求記号 082.6-G33k　ガラス使用

送田子綸水部歸省

拜手陳情返舊廬歸來特爲奉湓輿千言倚馬詩才健十載爲郎宦跡疎舟過青山舒倦眼花開幽徑賦閒居承歡定識多清暇海日曈曈好讀書

吳耕方中允齋頭看菊

玉署招僊侶金臺受晚涼雲邊雙雁濕座外一峰蒼問菊因風爽翻書得夜長共君歌白雪秋色亦文章

王毓青至都留寓小齋 山陰文端公家孫

閣老門庭勝國賢兒孫清白遞相傳何人有志依先壠如子存心守硯田劍路鳴琴曾幾歲雲邊卧雪已多年公餘正好談家學滿地氷霜一榻懸

一枝軒園爐話舊同田子湔王毓青集字成詩

檻外雲飛薄暮陰蕭蕭冷屋共幽尋吾徒對語黃花色老友高譚白雪吟嘯月如親佳士夢開樽欲濬雅人心潛夫不向寒冬寫一話淵源慰我深

賜食熊白口占恭紀 十二月二十一日

熊肪截玉滿銀盤 賜與諸臣和蜜餐啓事 乾清風力急歸來散盡雪霜寒

送李獻陽之任甘州守戎

北塞名家世德高秦川西去佩弓刀長城自有將軍

在蚤息沙場百姓勞

長至前夕天壇齋宿懷于龍河侍郎

焚香几坐漏聲遲幾度挑燈念故知並轡聯鑣來往熟掀髯抵掌笑談宜清心獨啜天壇水假寐誰披道士帷過歲齋明期又近願君風雨共相隨

丁巳除夕贈劉瑞生爲余寫像

臘去春來歲序中今年忽見兩衰翁燈前對鏡疑非我頰上添毫酷似公起坐扶人腰漸直笑啼隨衆耳將聾劉生果是傳神手再把心肝寫一通

戊午元日侍班候朝　賀

御路霜痕接玉橋千官鵷立侍清宵雲中鳳輦籠煙出仗外鸞旂拂曙飄草木欣逢君子氣梯航許入聖人朝先是三年未受朝賀征南廟算應先定楚粤狂氛計日消

送姜定庵之任奉天少尹

菡都景物接神皋此地應需侍從勞雲舍望過龍塞遠講堂開比杏山高洪爐妙手回霜雪鐵騎英風入俊髦蚤晚著書須寄我知君談理不談騷

送張一衡歸侯官

四載窮交一榻菡對君眞是對南州從來忠告心無愧幾度憂時淚欲流道誼相關惟我輩文章雅志必

国立国会図書館　タイトル『寒松堂全集12巻附寒松老人年譜1巻』　請求記号 082.6-G33k　ガラス使用

千秋故人老矣成孤陋纔賦歸歟已動愁

二

城郭蕭條燧火餘橫塘一望果何如夢中兒女眞相見海上桑田尚可居宓子懸琴需歲月少陵結伴捲詩書孤帆萬里歸須早出入應乘下澤車

寄訊李厚庵太史二首

閩海由來禮義鄉妖氛忽爾報猖狂奴顏婢膝眞無賴大節孤忠倍有光閒道蠟書臣分在中朝綸綍聖恩彰平生學道今方用自愧衰庸老侍郎

二

心戀彤庭出戶難　至尊久已鑒忠肝綢繆鄉土休遺策保護封疆豈晏安爲抱椿庭千古恨更憐苫塊一身單生芻欲寄關河阻靜夜題詩月色寒

送潘藏山隱者

白髮蒼髯老鶴形對君如對少微星囊中舊草仁人贈夢裏先祠孝子經鳥語花開眞世界男耕女織好家庭山中服食誰能辨不是黃精是茯苓

題孟貢士僊人圖壽張飛熊將軍

青海崆峒擁節旄涼州春酒釀葡萄九還丹就龍膏熟萬里威行虎帳高大將功名垂帶礪　朝廷寵眷

国立国会図書館　タイトル『寒松堂全集12巻附寒松老人年譜1巻』　請求記号 082.6-G33k　ガラス使用

錫弓刀書生屢乞通侯俸藉手眞人獻碧桃

法公子標秋揆爲黃石同年志喜

東海春光幾百年床頭歷歷五經傳兒孫解得眞滋味只守君家一硯田

成我存寄詩見懷用韻答之

淼淼長江隔萬汊三年思汝到於今文章寂寞肝腸苦藥石纏綿歲月深吾道敢辭多事日幾人能盡大臣心陰培元氣千秋語兩鬢蕭然雪已侵

廉吏行慰法黃石同年喪子

廉吏不可爲善人胡報施問天天難知空聞人嘆咨君家世德貽乃父剛介持才華不如誰薄宦一身羈千人愛鬚眉無米供晨炊膝下發蘭芝膝上弄含飴昨歲失孫枝今年損弱兒弱兒髫甫垂南北相追隨余既識英姿輒以乃父期乃父笑而辭書劍學皆癡丹青寄遠思異日將療饑濡筆潑墨時煙雲滿紙披安知歲月遲不作老畫師年來病不支問視猶嘻嘻妻孥地各岐兄弟自怡怡竊幸得良醫乃父釋憂疑倏忽朝露危路人且生悲無棺函兒屍父也命如絲無身從父歸兒也魂何之古今數多奇數定幾人移哭罷誦吾詩廉吏不可爲

国立国会図書館　タイトル『寒松堂全集12巻附寒松老人年譜1巻』　請求記号 082.6-G33k　ガラス使用

送唐濟武太史歸淄川兼懷高念東侍郎
穫下奇人兩諫書漢廷猶記被恩初儒生面目千秋
上經術文章廿載餘爲探西湖風物好肯教北地姓
名疎良師益友俱泉石歸卧煙霞晚自如

賜飲六安茶口占恭紀七月五日

秋風初動御爐香茗椀擎來自尚方弱質不禁清到
骨却令腸胃煖如湯

哭嚴灝亭侍郎

共着斑衣出掖垣重來相繼拜　君恩一堂佐計惟
軍國廿載論交及子孫庚甲相同予更老文章不朽
數何言傷心天竺峰頭月歲歲秋高照墓門

哭蘇亮工少詹

獨有躬行實踐人幾年相見倍相親詞林歲月書中
過赤子胸懷世外眞五合　東宮需碩輔可憐北地
失儒臣扣門問疾君含飯一痛歸來淚滿巾

哭姚若侯大司寇

封章幾上帝王箴　寵眷頻年日復深體恤民情天
下望調和國是老臣心焚香夜告風云杳曳履晨趨
跡莫尋聞道病牀勞　聖慮蓋棺猶自荷　綸音先
生

病篤蒙　上垂問再
四遺孤復奉　温旨

又

青蒲白馬舊相隨三十年來是我師一體痾瘝何處
學吾生迂拙幾人知每看鬢髮多霜日豈意存亡隔
世時老輩凋零眞痛哭君還罷鶖鴒詩 先生五弟小山君客死中州甫兩月

題鉅鹿刀公鄉賢錄後

畿南刀姓兩君子俎豆方看此一人鉅鹿儀型關世
教祈州道學接天民幾回憑吊心難已同日標題志
未伸詩句好存家乘後他年驗我論人眞

挽王敬哉大宗伯

憶昔登堂問道初老成人物賦閒居重瞻泰斗眞無
憾並卧龍彪總不如 余初入都訪先生並退谷先生有重來瞻泰斗並卧想龍彪之句 只學做
人留片語更聞垂老惜三餘傷心九月親顏色贈我
牀頭數卷書

壽同年益都相國七十

先生東魯之偉人海岱靈奇備一身正直剛大天所
予紫閣黃扉眞帝臣學本程朱宗孔孟嫡派相傳惟
主敬曾讀先生偶拈吟克已改過完至性自慚愚魯
失尚師同譜深蒙宰相知手捧薦疏告 天子頓起
田間匪阿私兩奉徵書下金殿養親不逮復何戀力

国立国会図書館　タイトル『寒松堂全集12巻附寒松老人年譜1巻』　請求記号 082.6-G33k　ガラス使用

疾趨朝見　至尊已從柱下邀　宸眷當日辭家告
祖宗無才未敢步夔龍此行若改清白節何顏地下
更相從自入班行職業缺登堂欲語羞薄劣一年幾
度問起居獨見憐才心最熱躬逢　聖世資劻勷吾
君堯舜德彰彰憂國憂民豈能憩兵戈未息鬢髮蒼
長安七度生申日願爲天下祝良弼一酒一蔬未敢
將矢報知已惟以質午歲華辰登古稀兒孫遶膝盡
斑衣我亦先生墻陰客況依　帝座望清暉盥手一
歌歌復頌先生位爲　朝廷重以人事君道無窮耕
莘釣渭千秋用

上賜紫貂披領朝服一襲恭紀　康熙十七年十二月三十日

臘盡　彤廷肇曙暉尚方擎出紫貂衣綺文乍展雲
霞爛弱體親承雨露歸手執憲綱勞　帝簡口傳温
語肅　天威　是日傳　旨今年暫穿明歲另製更換
愧衰臣獻納微

上賜御書唐詩一卷清愼勤格物大字各一幅恭
紀有序

康熙十八年二月十二日臣象樞奏事至
中左門時
聖駕將幸南苑閣臣傳

国立国会図書館　タイトル『寒松堂全集12巻附寒松老人年譜1巻』　請求記号 082.6-G33k　ガラス使用

旨一切條奏本章俟
駕還面奏臣以疏係叅劾不便携回捧至
後左門請
旨隨蒙
召入懋勤殿啓奏
上覽疏畢因問臣籍貫及中式甲第名次甚悉退
仍立
殿堦下侍讀學士臣張英中書舍人臣高士奇
捧
御書唐詩一卷墨搨清慎勤大字一幅格物大字
一幅
賜臣仍傳
旨云
皇上因爾居官勤慎每於啓奏之時剴切詳明不負
職掌此卷是習字所書者並墨搨特以賜爾臣
跪受奏言臣衰老無才不克盡職中心抱愧何
敢當
隆恩厚賜既轉奏又
命臣於
殿旁展閱臣跪展恭閱畢奏言草書如龍飛鳳

舞楷書如北斗泰山臣藏之私家世世寶之又
轉奏謝
恩即
命於
殿前叩頭行禮乃捧出是日
天顏開霽垂聽殷切愧無嘉謨謬叨
寵眷臣不勝感而欲泣其間入啓奏者吏科給事
中臣張鵬也
衰年秉憲廁清班啓事何堪動
聖顏內殿仰承
天語降侍臣雙捧
御書頒奎光燦爛瞻龍鳳
睿藻莊嚴望斗山家世千秋傳至寶
恩波常記五
雲間

送黃俞邰奔喪南歸　時以博學鴻舉未與試

聞君辭母日捧檄意遲遲家有淵源學人如氷雪姿
徵書千古痛孝子滿朝知草土餘生在躬修自有爲
哭同年劉公愚大司寇
同榜同庚五六人　王東皐喬白山衛濬足公及余也　年來相繼老風塵看
君髮髮皆如漆顧我頭顱半似銀人物共推三輔地
勛名大著九江濱　君恩未報身先死孤立朝端淚
滿巾

送儲廣期明府　御試畢回清源任

重來獻賦謁　皇畿僊令雙鳧願已違大雅文章眞
落落古人模範自依依人從玉署瞻　龍袞君合銅
章讓布衣　聖主憐才多異格種花滿縣載花歸

次韻送田鬳淵歸華亭

風雅如君世所知廿年丘壑獨棲遲人經貧病才逾
老交在文章道豈私高論憂危同賈誼新詩精妙比
王維輕帆盡舫蕭然去正是名山著述時

陳介眉編修以其尊人年七十請假送歸

君從吾道溯淵源我羨君家碩德存一派文章開正
學幾行蘭玉種衡門鷺車秋引斑衣志虎觀人沾
紫誥恩自有孔顏眞樂在海昌樓下細評論時許典三令海寧講學

送李天生檢討　特予養母歸富平

華嶽雲深奉　詔遲陳情一表袖中隨白沙風節公
卿望司馬文章　殿陛知寸草有心眞報國三公不
易願爲兒蔚蘿曾與論經史今日方看實踐時

送于龍河歸文登

出入承明歲屢更送君歸去不勝情肝腸似雪眞朋
友骨肉相關比弟兄負郭田荒三徑在倚門親老一
官輕從今自守吾生拙海畔鳧鷗總不驚

送任海眥同年歸聊城

盛世朝陽有鳳音侍郎歸去卧山林退休合引孤臣分棄擲終非　聖主心白簡凝霜科目重秋曹執法鬼神欽慚余衰朽言無補檢點生平閉户深

讀陳賢毋傳與介眥編修

大母芳懿久不磨兒孫雍穆一門多當年飽歷氷霜氣及到而今是太和

又

戮力陳家苦自茹手中織紝口中蔬何人一管春秋筆採得芳名直大書　黄黎洲先生作傳

李省甫志平海寇代厚庵主疏畢復條陳閩事

閩海頻年未罷兵何人慷慨請長纓蠟書已達孤臣志軍壘爭傳大戰名賭墅高風同謝傳籌時妙策駕侯生厦門一掃鯨鯢穴莫待封侯事乃成

上賜魚恭紀四首　康熙十八年五月初七日

西苑僊舟五日開池邊網得錦鱗迴魚水特詔廷臣自捧來

又

滌釜烹魚薦祖龕全家飽食豈無慚三老扶杖臣家作美談　是日邀陳編修錫嘏父年七十歲彭編修會淇父年六十八歲楊編修作楨父年六

十歲同食魚膾三編修隨行與坐

又

長安慣食五侯鯖幾見烹鮮　賜列卿太液波光流處遠願分東海一書生　膠州法若眞足疾不能至分一頰食之若眞原官侍講今候補布政使

又

寧陵道學著前朝誦讀遺書齒尚齠燕喜堂中無俗士爲詢家世一相招　時舉人呂前庚至惠其曾祖坤所著呻吟語小兒語諸遺書

讀健松齋記與方渭仁編修

太平宰相子孫多一派書香接玉珂此日臨風思手澤松陰深處掛藤蘿

再晤申觀仲

曾記西郊訪白雲重來握手說離羣長鬚大面新詩句難弟難兄又屬君

輓王思繩銓部

强項郎官久著名蓋棺今日見平生銓曹屢哭眞廉吏　前哭王東皐張東峰　不爲同心淚始傾

輓易子然及門用題獲鹿書院舊韵

易生歸里後去住總無端漢水東流急黃河北望寬夢從雲外斷書向淚中看寄語承家子休辭跨竈難

二　子然漢陽人

拓落吾徒在胡爲爾不留文章眞有命民社豈貽羞
駿是燕臺失材難楚國求蹇予多老淚又洒到西州

輓王允大及門

頻年生死感同心又哭東昌淚不禁林下幾人垂素髮朝中一老伴華簪爾身無愧三遷教吾道空懸六字箴爲惜門墻零落盡銘旌題到墓門深

贈李映碧先生

前輩風流絶世才每瞻山斗意徘徊當年封事留金石垂老躬修重草萊人物已追三代上著書元自六經來　詔求逸老雲深處玉樹琳瑯菊正開

除夕禁爆竹聲閭巷靜甚呼兒集字成詩　己未

坐守庚申欲賦詩尊前消受夜遲遲浮雲過眼繁華少異變關心往事移劍北將軍懸大陣江南織女望新絲三冬無雪休多慮一詔如天四海馳

元日燈下讀梁蒼岩尚書蕉林詩集　庚申

八載京華歲事頻故鄉風物與誰親茅田酒社仍多故畫閣僧廊不是眞曲奏高山應大雅才空北海自幽人披襟命燭三更讀却憶氷川得後身　蒼岩祖氷川先生著有詩式行世

烽火樓船海外征湘湖妙計未分明舒眉幸見朝天侶（時高念東入都）入耳空聞擲地聲（法黃石留詩歸里）直任紅塵遮旅巷居然白雪動春城頻年學步誰能得老將登壇已素傾

上賜日講四書尚書解義各一部恭紀

微言大義總討謨何幸　須來到小儒萬世心傳歸孔孟　一人道統接唐虞　興朝已肇文明治（上聖）訓還開正學途信是編摩諸侍從講帷深處有都俞

上元月食（救護太常寺）

七政修明歲有推今年月食上元時蟾光暗引燈花照陰體圓從火樹窺伐鼓奉常昭（上聖）敬披圖太史驗天儀歸來滿地笙歌起脬肭盈虛總不知

平蜀捷至志喜（庚申正月）

將軍分路下西川　廟筭從容出萬全馬度陰平開鳥道兵臨劍閣息狼烟縱橫餘孽殲將盡指顧南荒檄自傳沃土頻年生聚少浣花今欲問桑田

讀吳成甫先生傳感賦（沁州人銅川大父也）

根深而枝茂源遠則流長天道有至理人事循經常我讀吳公傳如入君子鄉門祚遺清白澤德自修藏與物渾無競傳家惟義方一朝豐厥後善氣發幽光

国立国会図書館　タイトル『寒松堂全集12巻附寒松老人年譜1巻』　請求記号 082.6-G33k　ガラス使用

森然如玉立食報何章章俯首溯先澤厚積頗相當
子孫榮簪組所願致顯揚公家賢吏部垂紳立　廟
廊體用備一身太平資勳勩吾生愧衰劣斂衽銅鞮
旁

贈葉訒庵學士

侍從殷勞退食稀頻年　講幄佐　垂衣典謨久矣
陳中道交象從茲進泰機弼帝庇王臣子願明天察
地　聖人徽丹心耿耿身常健每撤金蓮夜送歸

贈李鶴生令黔陽

送爾登車話幾端仕途不比讀書寬少年爲令心宜
小亂後臨官事更難政績好將三字報　清慎勤也　部民直
作一家看川東歌頌隆隆起豈獨高堂夢寢安

喜許時庵孝廉就館

孝廉名已重西湖秋水伊人物色孤最愛文章追大
雅從知道誼接眞儒　許典三同黃太冲講學海寧時庵從學甚久
古　時庵兄弟六人共爨家事稟命長兄　師友心通氣味殊羅雀門庭無一事
高談莫笑老夫迂

輓成我存及門仍用送別前韻

自荷　温綸下紫宸班行惟剩老都臣愁來書札慵
難寄讀到碑銘死是眞　我存自作墓銘有子安貧能守墓無人

問道可傳薪丑闈佳話今已矣理學文章信有神己丑

會闈同人各期所拔士或云可相或云可將或云可秉節鉞任封疆余曰願得理學任吾道足矣榜發成子冠本房同人皆喜

七月四日蒙

上賜藕恭紀

西苑芙蕖盛根深太液平薦新知　聖意分賜及諸卿採處紅雲動擎來白雪明臣心同物類節節荷生成

七月二十八日再蒙

上賜藕並蓮蓬菱角恭紀

藕大如船出御河重來水殿沐　恩波虛中比德誰無愧觸類清心感更多菱角霜微眞抱玉蓮房粉墜不依荷詩成未敢邀　宸覽拜手惟書喜起歌

八月十九日三蒙

上賜藕恭紀

秋水波光擁　至尊小臣鵠立聽潺湲池邊露冷衣還濕殿角雲開氣自温鳳口屢啣　頒賜命藕絲仍續再三　恩歸家報與妻孥說異數頻頻下九閽

八月二十七日四蒙

上賜藕恭紀

三荷　君恩賜藕回紅門又拜一筐來深秋水白多

霜露玉骨氷肌豈舊姿

二

歸家即啖兩三枝血脉調和肺腑宜釅露丹砂都是幻衰年屢受　聖人醫

恭送

仁孝皇后

一孝昭皇后梓宮歸山陵

萬國臣民失母儀連鑣結隊哭靈轜霓旌拂柳青猶黯蘆殿堆雲白欲垂　坤德並留懸日月幽宮長閉守熊羆難將　聖主關睢化撰作天家薤露辭

辛酉二月二十五隨

駕詣昌瑞山謁

孝陵恭紀因述愚悃志哀

一表陳情辭

至尊鼎湖龍去望

陵園　樞於順治十七年疏請終養次年在籍隨州守哭臨　千秋史筆書鴻業四海人心頌

舊恩複道松楸煙翠合石門翁仲夜雲屯追隨玉輦

橋山哭猶愧當時列諫垣

二十七日隨

国立国会図書館　タイトル『寒松堂全集12巻附寒松老人年譜1巻』　請求記号 082.6-G33k　ガラス使用

上祭

孝陵恭紀

虎踞龍蟠接薊遼宏開寶域護唐堯
在天靈氣憑依久積日精誠典禮昭　國祚永瞻山
體靜　君心常抱孝思遙
神來降鑒惟嘉意雲外諸峰向北朝

初七日隨

上辭

孝陵恭紀志哀

薊門西望望　皇畿共侍　鑾輿展謁歸禮罷祾門
雲自閣夢回虛殿淚重揮老臣將去填溝壑何日重
來拜翠微廿載承　恩無寸補鐘鳴漏盡尚依依

康熙辛酉季春

上駐蹕馬蘭峪

名扈從諸臣

賜觀湯泉應

制賦詩

氤氳佳氣藹陽春一鑑中涵應　聖人浴日全歸千
尺水分流合潤九州民晴烟曉覆　行宮樹夜雨先
清　輦路塵自是　君恩時下濟餘波渥處及衰臣

二

大壑層巒抱碧隈名泉勝蹟近蓬萊山龍隱躍徵文物地德温和助　壽杯雲擁　翠華廵幸出星高水殿問安廻

慈宮頤養多嘉悅孝治端從　聖主開

三

萬國温凉總　帝功石根焦釜有無中千峰巀嶪南薰繞一派澄清太液通畿輔氷霜皆變化漁陽草木倍冲融　至尊聊掬甘泉水不是行遊五柞宮

四

陽和滿地豁重陰詔錫臣工次第尋甃石四圍池貯水傍巖千樹柏成林橋山弓劍瞻依切蔀屋桑麻擁護深不比華清傳勝事吾　皇舉動萬年箴

營中雨

啣哀小駐薊門東急雨瀟瀟野帳中帶濕炊煙艱午食嘶羣老馬怯春風纔知甲士從軍苦竟有書生扈蹕雄早晚重裘還覺薄今宵定減杏花紅

病

瘦體由來是弱軀諸公雖老不如吾千山躍馬崚嶒入半夜提燈宛轉趨恐失追陪心震動時當退食意

憂虞　膺慈傳諭頒醫藥疾痛呼　天未敢呼

帳外看山

山光着雨倍精神四望雲巒不可親何樹何花何古寺有猿有虎有高人狀笻易辦尋遊具伏枕偏愁卧病身日日開門如故友何須握手話風塵

哭曹子步妹丈四首辛酉五月

頻年骨肉屢傷殘又報凶音淚不乾老去歸家同輩少幾人門外整衣冠

二

前秋看月在京師握手談心月影移一日分襟成永訣悲來添我鬢邊絲

三

吾衰未得作閒身幾度書來問老臣撿取墨痕依舊濕茲茲竟是九泉人

四

死生婚嫁事多端處置都如切已看一片熱腸還未冷夢中猶自話艱難

康熙二十年七月二十一日

上御瀛臺

名滿漢內閣九卿及翰林科道部曹五品以上官

員

特賜筵宴兼
頒彩幣有差恭紀二首

宵旰頻年靖四方禁中開宴繼明良樓船渡處天顏
喜　水殿吹來王者香雨露共沾珍錯異禽魚宛助
笑言長太平景色秋將稔還見　宸衷慮旱荒時下令大同捐
米備荒

二

久綴班行負　至尊頻叨　寵賚感殊恩日遐霞出
堆文錦水際雲開降　聖言被服難忘　天府貴朝
叅頓使老臣温自慚躬遇　垂裳主惟願祥刑頌
九閽

壽魏相國貞庵同年　辛酉

丙戌題名四百也榜下看花盡走馬最老最少不數
人大抵三十二十者屈指於今四十春滿頭霜雪筆
難寫颺卜綸扉四先生惟公一人在綠野綠野高風
眞罕聞内修黄庭外爾雅濂溪愛蓮公愛書弄月吟
風自瀟灑頻年著作已等身閉戸一編手還把文富
登朝尚未歸司馬坐待耆英社我在金門羨老翁歲

贈歸孝儀修撰

曾因一面識端人實踐躬行事事眞不愧榜中名第一公門收盡上林春

贈劉子端中翰

朝班新識面江左久知名儒雅追先正端凝見老成憐才心獨苦秉鑒眼偏明自足邀純嘏年年春酒盈

贈杜肇餘少司寇

同心同事白雲曹每坐公衙愧二毛贊助衰年惟正氣歸依大雅有詩豪借才還此司銓重公先任少宰種德何辭執法勞幾欲登堂申舊好難酬日日飲醇醪

哭畢方伯亮四同年

負耒躬耕百畝寬此身生死在雲巒誰從海內知班馬我向山中識范韓萬卷遺書皆手澤千秋佳話一清官重來應詔傷遲暮不是中朝薦士難

輓王少叅近微同年辛酉十一月

山城別緒尚依依十載身違道不違病骨全消恩縣貌徵書徒掛墨莊扉固知觀化隨天數未得加餐待友歸哭罷高平還哭汝傷心不爲故人稀畢亮四同年先公三月卒

送馮再來少司寇迎母櫬歸台州

趨朝待漏每相從半載西曹對古松執法共瞻紅日
近咫　恩頓遠白雲封多承苦口開愚直細讀新詩
見協恭九折峰頭回首望班行惟剩一衰慵

平滇捷至志喜　辛酉十一月十四日

昆明萬里捷飛傳　宵旰殷憂已八年赫赫王師遵
廟畧巍巍　聖德格　皇天輸將乍歇思休養疆
域重開望保全率土謳歌臣有頌久安長治道無偏

送錫伯長兄歸里　壬戌二月

霜鬢垂垂老弟兄重勞策蹇入春明田園無恙心何
憾手足多殘淚欲傾浹月都中看景物何年洛下會
耆英歸家步履須珍重歲歲平安慰我情

贈李葆甫

家世清溪產大豪才名直並海雲高晴窻有月窺書
帙野樹無枝掛戰袍龍性難馴知我貴鶴情自遠任
人褒閭山應問蘿山老點綴朝班愧二毛

送汪舟次翰林册封琉球

風教遥通萬國深小邦恭順感　宸心定知　天子
懷柔切北望星辰聽　玉音

又

大海樓船一葉孤水光雲影盡　皇途經過島嶼題

詩廼勒作　天朝問俗圖

書高澹人侍講冊後

肝腸如雪氣如春出入雍容侍從臣自是文章逢
聖主禁中惟有讀書人

又

十年一晤可亭旁砥礪何曾覿面商自愧衰庸多悞
國相期努力佐陶唐

贈虞虞山通參

蒼松翠柏古無倫我讓先生十八春金殿　賜書旌
老學太倉支米養閒身從知鐵畫銀鉤妙不信霜眉
雪鬢眞出入班行看北斗熙朝人瑞有三人　時竇氏杜公以病辭馳驛遣官護送去年七十二益都馮公以老辭馳驛遣官護送去年七十四虞公先以原品致仕支俸在京今生女年八十四將乞回滇

寄送許子位辭官歸里

當年嘉定今聞喜共是循良傳裏人名世文章天下
望救時經術宰官身天留國士肩吾道我爲　皇家
惜老臣兩袖清風歸去矣平生祇剩一清貧

送張敦復學士請假葬親

崇儒重道太平年宣室常邀雨露偏　帝鑒久知人
似玉都人共信品如僊恭承錫類昭純孝近侍　彤
墀屬象賢前席暫虛應有待莫煩　聖念到龍眠

懷汪鈍庵編修

應召身猶健歸田志已堅時清容閉戶道大在編年
松菊雙蓬鬢乾坤一釣船名山千載事歲月正悠然

康熙二十一年奉

命巡察直隸等處地方恭謁

世祖山陵

稜恩一動鑒臣心長別橋山慟益深康熙二十年二月隨駕謁陵慟哭長別自傷
衰老有老臣將去填溝壑何日重來拜翠微之句
雪髮自知成讖語樗材那計捧
綸音重過蘭峪山峰迴不似紅門萬騎臨前過紅門扈騎屯擁不能入後飛馳始到

先帝貽謀今日盛低頭追念倚松陰展謁畢三臣共坐松下感當日功勳及山陵

崔勝

巡行過北平登孤竹堂望夷齊廟有感

孤竹何崔巍兩裔高千古仰止夢魂間有懷常欲吐
安得陟山顛瓣香頭一俯告我希聖心難濟蒼生苦
凜凜對簡書汗下渾如雨此行負朝廷愆尤何日補
遥望乞神靈相助驅豺虎灤水自無波澄清在畿輔

巡行至山海關擬登澄海樓觀海未果

東海具大觀觀者眼界廓平生未見之汪洋那敢度

天子命巡行首在恤民瘼駐馬問雄關民貧俗不薄
長塹護金湯北門慎鎖鑰　帝王以德興設險猶如昨
南有百尺樓欲登步先却登高非吾願臨深豈所樂
古署獨徘徊目無風濤惡四海況澄清自潮還自落
拜手贊　皇輿愧我咨詢畧

巡行出居庸關望薊有感

雄關一入傍金門十載何曾問故園郭外屏山還掩映
城邊壺水可潺湲親朋漸老垂霜鬢手足多殘泣夜魂
欲藉皇華過祖墓敢因私事褻王言

巡行駐宣鎮書院讀梁眉居秦聖俞兩夫子遺詩今俱作古人矣愴然感賦

當年文戰此闈中桃李栽培荷兩公駕質敢言空冀北
余大小試謬叨兩夫子首拔　鳳鳴却幸附河東再瞻題句心增感
想師門道不窮五十餘年承簡命重來故里一觀風

巡行駐保定拜謁楊椒山先生祠

不與先生出處同此心切切仰高風生來直氣天難折
謫後良辰命不逢兩疏萬言眞大罪千秋一日是孤忠

先皇表出余應拜駐馬低頭入廟中

過慶都縣拜謁堯廟

立極開天萬古思　皇都咫尺見伊祁傳心遠肇神
孫歷享帝先追聖母祠堯母廟在縣內漠漠荒階存舊土森森
古柏長奇枝階下兩柏參天左一本三幹右一本五幹土人題曰三皇一本五帝同根歲時香火多
耆舊可是康衢擊壤遺

過新樂縣次壁間韻

新樂爲名苦更偏孤城落日幾炊烟關山彌望春風
掩車馬時通古戍連一路問農無雪信前宵聞雁過
雲邊　朝廷自有憂民詔莫慮今年似去年壬戌歲邑以雹災邀蠲免自冬迄春復無雪民有憂色

捉虱行

大造茫茫渾一理號物之數紛難紀山有虎豹海有
蛟害不及身何足齒胡爲四肢百骸間日日切膚生
虱蟣夜來纔睡睡忽醒白日亂嚙痒到髓有時公堂
手自捫擲之地上猶不死我欲大索淨根株呼僮代
我我心喜一翻一覆作意尋尋來尋去徒爾爾小者
弋獲大者驚少留一縫潛藏裏從來狡兎有三窟搜
羅又恐傷衣被自悔吾家針線疎更緣積垢離清水
或云捉者非其人坐令此輩長孫子於今莫怪常處
禪大蠹難除類如此

過眞定觀大佛

吾儒在德不在像大人大體那可量計身不過七尺
長三才都在三肩上如何佛氏太莊嚴一火鑄成七
八丈從來芥子藏須彌我大物小反增障昔日耳聞
目未經同來古寺聊相望人傳建造自隋唐金身直
立言非妄看罷方呵老僧茶西廊又看轉輪藏目不
及瞬轉已週腐人頓覺心神曠古今晝夜及死生大
抵皆如輪子樣此意問僧僧不知但云經卷此中放
大笑一聲騎馬歸題詩恐惹禪和謗

過趙州柏林寺觀吳道子畫水

幾筆神光閱世多忽疑滄海又疑河蓮舟一葉何人
渡壁上空留萬頃波

巡行過順德父老遮道陳疾苦占以示之

烽火連年事遠征輪蹄絡繹此中行於今　廟算銷
兵後女織男耕自太平

二

頻年災沴不成秋土薄沙深滿地愁最是　聖朝多
軫恤一天雨雪下邢州

擬過邯鄲訪盧生未果戲筆

人生如夢幾時醒惟有盧生做得成我欲夢中還說

夢不知何處訪盧生

二

邯鄲無夢亦無醒大抵都因飯未成也羨黃粱分一
箸却疑火短米還生

三

何妨眼睡念頭醒百念難成一念成就裏豈無消息
在誰來說與老書生

四

一枕羲皇睡不醒更無婚宦夢中成神交百里眞知
已明夜煩勞訪魏生

巡行至大名事竣將回保定
纔過滹沱又渡漳天雄南望水茫茫山連伾岫初添
黛柳近淇園畧犯黃市井豺狼多欵戢閭閻日月頗
舒長歸途惟願沾春雨好寫民風報　聖皇

康熙癸亥仲春巡行回保郡復馳慶都

行在恭迎

聖駕是日仰承
温諭兼
賜兎隻紀
恩一律

国立国会図書館　タイトル『寒松堂全集12巻附寒松老人年譜1巻』　請求記号 082.6-G33k　ガラス使用

簡命同膺歲巳移歸途先報 聖明知鋤奸城社秋霜肅問俗郊圻化日曦祿祿因人眞自愧平平竣事本無奇何當 天語褒嘉重況復 恩承罣兎詩

與王蓋臣談風鑑

爛熟義文一部經眼中隨地識眞形從來妙理無人說每見襄陵細細聽

與李丹巖西曹

聲名久著大河濱知是循良傳裏人閱歷兩曹書上考相期努力作名臣

寄懷張豈文年家

聞道陳山有大豪當年意氣比雲高於今認得身心事撒手游行總不勞

送張耳黃孝廉歸省

道心全與世情疎月照藤窗一卷書歸去好酬眞菽水北帆遥望菊花初 時館余寓

八月朔日容園觀剝棗

梧桐暑盡冷瀟瀟半畝亭陰散早朝客緒何妨詩侶勝名根欲向酒徒消南天問雁雙飛斷北地彈冠指顧招短髮頹顏羞素友空憐火棗夢中摇

聞郝雪海中丞遺疏至傷之 用南征百律蔚州韵

名入榆關是壯年早朝騎馬手垂鞭玦環都頌天王
聖鼎鑊方成御史賢磊落文章時最忌崢嶸氣骨我
相憐氷霜絶塞曾無恙生死茫茫桂嶺天

康熙二十二年九月初四日蒙
上召至乾清門
垂問病狀並所服藥餌奏畢隨
賜人參膏一瓶人參二斤臣象樞自媿衰庸何當
曠典感而欲泣恭賦紀
恩
老邁何堪肺病攻　九重如日鑒臣衷承將　天語
歸元氣　賜得神苗出大東五色雲生黃袱裏一團
春在錦囊中　隆恩千載眞難報愼保餘年附亮工

二月朔日病中示誠兒時在蔚塟亾媳
乾清門下肅　天威頃刻昏迷萬事非豈忍哀鳴辭
聖主病臣只合乞骸歸余請告疏上四日

二

傷心西去淚如何汝到關門我病疴甚矣吾衰身未
死此番省汝淚多多

三

訪得長安三四醫都來診視有同辭勞勞費盡心中

血參术歸苓次第施

四

曾買新墳地幾弓好將結穴問王翁 王蓋臣也 雙肩一擔

何時放放下肩來到此中

五

營塋兼因省墓來松楸幾樹拂雲栽吾家眞與無家

等惟有祠堂盥手開

六

報 國無能敢問家蕭蕭兩鬢客 京華親知也有

頭先白似我衰年病復加

七

太倉老米白蔬盤兩碗能消一日餐計汝蚤歸應慰

我晨昏待汝問平安

送崔玉堦宮詹歸里

歸路輕搖一棹春行年五十作閒身晨昏問罷高堂

土依舊攤書閉戶人

壽孔母陶太夫人

千秋慈孝聖人家嗣續开官女德遐公輔稱觴師內

則不知今日有繁華

書謝氏表烈集後 康熙十五年耿逆叛邵武兵變生員謝光惠母蔣氏妻楊氏同赴池水死

一女事一夫萬國戴一主大義不能忘亂賊安敢侮
謝家姑與媳指水矢千古我欲渡樵川池邊爲撮土
拜此巾幗人蓋與偷生伍

輓于北溟總制

簡命深叨　聖主知臣心精白總無私清風亮節高
千古吏治民生濟一時寢食能忘　宸翰重兒生難
報　賜金慈巖疆賴有斯人在何事驚傳箕尾騎

二

生與同庚性不殊居然三晉兩迂儒憐君盤錯身應
瘁顧我膏肓病未蘇南望江河誰復挽北瞻雲日總
難呼當年薦草曾聞否歷盡平生一語無

輓直撫格公

澄清畿輔愧庸才曾共先生攬轡回古道居然追往
轍氷心眞可絶纖埃堂前有母頭仍黑膝下無兒墓
已開雙泪不禁還過慮朝中誰繼此人來

輓宋開之少保

一官到處是芳蹤律己清嚴奉職恭久矣銓曹無愧
色近來司寇有憂容貧居京國忘三徑老死家鄉戀
九重獨坐若留公在世剛方復見海剛峰

琉璃廠見白鸚鵡有感

国立国会図書館　タイトル『寒松堂全集12巻附寒松老人年譜1巻』　請求記号 082.6-G33k　ガラス使用

生不同凡鳥羽毛亦自奇氷壺曾照影玉樹必臨枝
豈爲能言出何妨衆眼窺秋雲高漠漠是爾入林期

別祖以牧親丈

孝友門庭善氣多書聲鶴唳總天和關心道義終難
愬風雨殷殷在蔚蘿

八月十七日啓事

乾清門重蒙
天語垂問病狀紀
恩用壬子閏七月初七日引見原韻
力疾趨朝傍玉閽諸曹啓事正　臨軒瞻依共識
天顏喜駕方避暑回鑾慰問親承　聖語温橋外穿雲衣帶潤
樓頭望日面迎暾晨起大雨尋復晴心肝如舊身空老已愧今
生報　主恩是日草疏再請告辭

送馮楚瞻醫者歸里壽母

慈懷藹藹夢依依喜見兒郎拜職歸此日孀幃歌大
壽濟人千萬報春暉

送湯荆峴學士巡撫下江

秀才任天下仁者體萬物物逸而我勞分内不遑恤
昔日侍講筵　天子重經術今日守封疆　帝心特
簡出江南風甚囂江南民甚絀維風道先倡愛民蠹

先黜吾性秉眞剛無欲誰能屈但得百姓歡安問權要怫余也愧衰殘十弊口難述臨岐贈一言懷抱愼憂鬱

九月二十二日

陛辭蒙

諭入朝三次是日

賜大内湯飯

召起登朝後鵷班十二年每思心向日難報　德如天請急絲綸渥瀕行雨露偏尚方傳　賜食敢擬大烹賢

二十四日再入

陛辭蒙

賜茶

知遇三生幸年華二豎侵頻來瞻　殿陛歸去卧山林乘傳　恩光異　臨軒存問深天漿斟玉盌滴滴入臣心

二十六日三入

陛辭蒙

賜御筆特書寒松堂扁額

聖製古北口詩復

国立国会図書館　タイトル『寒松堂全集12巻附寒松老人年譜1巻』　請求記号 082.6-G33k　ガラス使用

召入內殿垂問病狀
賜坐
賜茶
戀戀瞻依切殷殷錫賚重　天章題右塞　御墨灑
寒松捧出羣工羨懸來不世逢　宸顏雖日遠伏臘
對山龍
十月二日出都承諸公郊餞
去國心難慼徘徊馬首遲眞逢　宵旰主況際太平
時老病　天應鑒行藏世不疑二疏千載盛薄劣又
重追

十日過東庄晤妻兄李恒嶽先生
已入壺川地先過長者門扶人應再拜愛我總忘言
鬢白顏如舊山青德自存草堂容二老相對說　皇
恩
十二日抵蔚是日微雪忽晴
此是吾家矣兒孫報我回堂邊紅日照谷口白雲開
老輩親朋少餘生藥石培漫言身勇退原自愧駑駘
十七日恭懸
御筆
里巷都瞻仰歡然起頌聲從知　天子聖益覺老臣

国立国会図書館　タイトル『寒松堂全集12巻附寒松老人年譜1巻』　請求記号 082.6-G33k　ガラス使用

榮寶篆垂家範山堂受令名史官曾載筆一日記平生 起君注詳紀巔末

二十日焚黃祭告先祠

歷官三十載　綸命已重申祖德原無愧　君恩又一新薦揚勞宰執義氣感高親今日依先壠纔完魏氏人

国立国会図書館　タイトル『寒松堂全集12巻附寒松老人年譜1巻』　請求記号 082.6-G33k
ガラス使用

CL.
NO. 41828

国立国会図書館　　タイトル『寒松堂全集12巻附寒松老人年譜1巻』　請求記号 082.6-G33k

ガラス使用

国立国会図書館　タイトル『寒松堂全集12巻附寒松老人年譜1巻』　請求記号 082. 6-G33k
ガラス使用