

1071/25

E526.3
Mo31
⑦

舎ノ構造ハ授業管理衛生及經濟上ニ重要ノ關係ヲ有スルモノ
 ナレハ其建築ノ初二於テ精密ニ注意ヲ加フヘキハ勿論亦土地ノ
 狀況ニ應シテ相當ノ設計ヲ爲サ、ルヘカラス然ルニ世間學校ノ
 建築法ニ通スル者未タ多カラサルカ故ニ或ハ外觀ノ華飾ニ流レ
 或ハ構造ノ堅牢ヲ缺ク等其設計宜キニ適スルモノ甚タ稀ナルカ
 如シ此ヲ以テ本課ハ客年七月府縣ニ通牒シテ學校ヲ建築スルノ
 際其設計ヲ依頼セラル、ニ於テハ成ルヘク精細ニ取調ヘ回示ス
 ル旨ヲ以テセシニ爾來之ヲ依頼スルノ地方頗ル多ク一々之ヲ答

示シタリ而シテ此等既製ノ圖等ヲ得シコトヲ欲スル者亦甚カラ
 サルニ依リ今其小學校ニ係ルモノ二十餘種ヲ印刷ニ付シ聊カ地
 方當事者ノ參考ニ資セントス蓋校舎建築ノ法タル地方ノ資力風
 土氣候等ニ因リテ固ヨリ同一ノ計畫ニ由ルヘキモノニアラサレ
 ハ本圖モ亦一般ノ模範タルヘキモノニアラサルナリ

明治廿五年六月
 文部大臣官房會計課



小學校々舎構造法説明概略

校舎ノ構造ハ日本風ヲ用ヒ左ノ件々ニ依準スヘシ

- 一 土臺ハ北石据ナルトキハ地面ニ密着セサルヲ要ス
- 一 土臺ハ側石据ナルモ數段ノ側石ヲ要セス均シ石一側ヲ以テ足レリトス
- 一 柱ハ六尺間以内ニ建テ入レ間柱等取付ケ筋違ハ幅三寸八分厚八分位ノモノヲ用ヒ表面ヨリ柱毎ニ欠キ入レ釘打ニスヘシ
- 一 通シ貫ハ凡三尺間ニ一ト通り打通シ充分ニ楔止メニシ柱毎ニ釘打ニスヘシ
- 一 窓障子内法高ハ四尺トシ其上へ貳尺以上ノ欄間ヲ設クヘシ
- 一 窓障子ハ紙張又ハ硝子張ニ拘ラス引違トナシ窓ノ上ニ嵌込ミ欄間又ハ回轉欄間ヲ取付ケ光線ヲ高キ處ヨリ採ルヲ可トス
- 一 窓下ハ床ノ上端ヨリ敷居ノ上端マテ貳尺五寸以上三尺以下トス
- 一 窓上欄間ノ上端ハ採光并換氣ニ便ナラシメンカ爲メ成ルヘク天井ニ接近シ其上端ト天井トノ間ニ小壁等ヲ特ニ設クルノ必要ナシ
- 一 通常教室ノ廣サハ長凡六間幅凡四間ヲ以テ限トス
- 一 天井ノ高ハ床ノ上端ヨリ九尺以上トス
- 一 床ハ二重ニ張り立ツルヲ可トス
- 一 床下ハ貳尺以上トシ且少クモ三間毎ニ二箇ノ風窓ヲ設クヘシ
- 一 壁ハ直壁木摺壁ニ拘ラス土臺際マテ塗下クヘシ
- 一 壁ノ塗色ハ灰色(薄鼠色)ヲ最上トシ薄綠色及薄藍色之ニ次クモノトス
- 一 間内窓下ハ腰羽目張ヲ可トス
- 一 廊下ハ風雨寒氣ヲ防ク等ノ爲メ間内廊下トナスヘシ
- 一 外部ハ都テ下見板張トシ下見ハ籠子或ハ押縁下見ニスヘシ
- 一 下見廻ハ都テ生澁塗ヲ可トス若シペンキ塗ニナストキハ先ツ澁塗トシ二三回塗替ノ後ペンキ塗ニスヘシ
- 一 小屋組ハ成ルヘク西洋小屋式ニスヘシ
- 一 但丸太材ヲ用ヒテ組立ツルモ妨ケナシ
- 一 屋根ハ瓦葺又ハ板葺ナルモ軒出貳尺以上トス
- 一 但場合ニ依リ窓上ノミ霧除ケ庇ヲ附設スルモ妨ケナシ

- 一 渡り廊下ハ吹抜ヲ通例トスレトモ雨雪等ノ爲メ腰板ヲ設クルコトアルヘシ
- 一 階段ハ蹴上ケ凡五寸踏面幅凡八寸迄トシ其側面ニハ高凡二尺三寸ノ手欄ヲ設クヘシ
- 一 昇降口ハ幅六尺以上トシ高ハ之ニ準ス
- 一 昇降口ノ正面或ハ兩側ニ柵ヲ設ケ又ハ折釘ヲ打付ケ生徒ノ携帶品ヲ置クニ便ナラシムヘシ
- 一 重隠ハ上部ニ換氣窓ヲ設ケ植箱(便口)ハ従来ノモノヨリ細長クシ糞池ハ成ルヘク釉藥ヲ施シタル瓶類ヲ用ヒ且其周圍ハ成ルヘク「セメント」又ハ「タ」キ仕上ニスヘシ
- 一 小便所ノ便溝ハ深クスヘカラス且踏石ヨリ凡二尺五寸ノ高ニ横木ヲ設クヘシ
- 一 都テ土臺柱其他肝要ノ杓組ノ所ヘハ必ス込ミ栓打ニスヘシ
- 一 寒氣強キ地方ニ於テハ左ノ各件ニ依準スヘシ
 - 一 窓ノ建具ハ防寒ノ爲メ都テ二重トシ其外戸ハ硝子張トナシ内戸ハ紙張障子ニテ可ナリ
 - 一 床ハ二重床トシ上下床板ノ間ニ物殻或ハ打藁等ヲ敷キ込ムヘシ
 - 一 周圍ノ壁ハ木摺壁ニナサスシテ真壁ニスルヲ可トス其厚ハ三寸以上ニナスヘシ

暑氣烈シキ地方ニ於テハ左ノ各件ニ依準スヘシ

- 一 教室等ハ殊ニ天井ヲ高クシ且四季トモ換氣ニ便ナラシムヘシ
- 一 窓下ヘ風通シノ爲メ一二ヶ所幅三尺高壹尺位ノ窓ヲ設クルヲ可トス
- 一 廊下ハ吹抜トナシ外側ヘ溝ヲ取付ケ腰板障子ヲ建入レノ仕組ニスヘシ

備考

- 一 校舍ノ構造ハ西洋風ヲ望ムノ地方ナキニアラサレトモ西洋風ハ職工ノ未熟等ニ依リテ其体裁ヲ失シ且堅牢ヲ缺クノ虞ナキ能ハス殊ニ比較上建築費ヲ増加スル而已ナラス修理費モ亦多キヲ免レス故ニ大体ノ構造法ヲ日本風トナシ西洋風ノ長所ヲ採リ其闕點ヲ補ヒタルモノナリ
- 一 校舍ノ構造ハ都テ虚飾ヲ省キ堅牢ヲ旨トス

一 校舍ハ敷地狹隘ニシテ止ムヲ得サル場合ノ外ハ成ルヘク平家造トス

一 校舎ノ規模教室ノ排置及構造法等ハ建築費ノ多寡敷地ノ形状温度ノ高低

風ノ方向等ニ依リテ差異アルモノトス

一 教室ノ排置及其廣狹ハ現在ノ生徒數ニ依ラス多クハ將來ノ生徒數ヲ率トシテ設計シタルモノナリ

一 教室ハ壹坪四人ノ比例ヲ以テ算出スト雖モ机ノ排置採光ノ都合等ニ依リ多少坪數ノ増加シタルモノアリ

○ 一 教室ノ窓ハ概テ南向トシ左方ヨリ光線ヲ採リ止ムヲ得サル場合ハ左右若クハ右方ヨリ採ルモノトス

○ 一 教室ノ間仕切ハ壁トナスヲ通常トスレトモ一校ニ一二箇所ハ取外シ間仕切トナシ數多ノ生徒ヲ教授シ又ハ講堂等ニ充用セシム

○ 一 雪隠ハ百人ニ付男生ハ大便所三個小便所四個女生ハ便所五個ノ比例ヲ以テ概テ其數ヲ算出シタリ

但成ルヘク校舎ヨリ隔離スルモノトス

一 別記構造法ノ建築費ハ地形ニ要スル費用ヲモ加ヘ平家造壹坪ニ付拾圓乃至拾八圓二階造同拾八圓乃至貳拾圓ノ見込トス

但地方ニ依リ人夫木材等ヲ寄附スル場合ニ於テハ其數分ヲ減少シ得ヘシ

一 圖面ニ附記シタル温度氏華風位建築費等ハ其地方ノ申出ニ據ル

但建築費ハ設計ノ都合ニ依リ多少ノ増減ヲナセルモノアリ

一 圖面ニ生徒員數トアルハ將來増加スヘキ見込ノ生徒ヲ合算シタル數ヲ云ヒ生徒現員トアルハ現在數ヲ云フ

但教室ニ記載シタル生徒員數ハ其室ニ容ルヘキ數ヲ示シタルモノナレハ其總計ハ本文ノ生徒員數又ハ生徒現員ト符合セサルモノアリ

一 圖中單ニ教室トアルハ尋常科教室ニシテ高等科及裁縫教室ノ如キハ特ニ其名稱ヲ記シテ之ヲ示ス

○ 一 圖中教員室ニハ其一隅ニ圖書器械標本等ヲ置クヘキ餘地ヲ見込ミ設計シ

タルモノナリ

一 圖中ニ其位置トアルハ將來家屋ヲ建設スヘキ位置ヲ示スモノナリ
一 學校ニ依リテ圖面ニ甲乙ノ二種アルハ初メ甲圖ヲ拵出セシモ經費ノ不足
ヲ慮リ成ルヘク金額ヲ節減センカ爲メ乙圖ヲ製シタリ

但岡山縣帶江村尋常小學校圖ハ此限ニアラス

一 圖面ハ敷地ノ形狀等ニ依リ拵出シタルモ宮崎縣^{單級}小學校圖ニ限り廣ク該
地方ノ各小學ニ適スルモノトシテ製シタリ

一 圖中茶褐色ハ板張綠色ハ疊敷鼠色ハ土間ヲ示スモノナリ

東京府南豊嶋郡

大久保尋常小學校

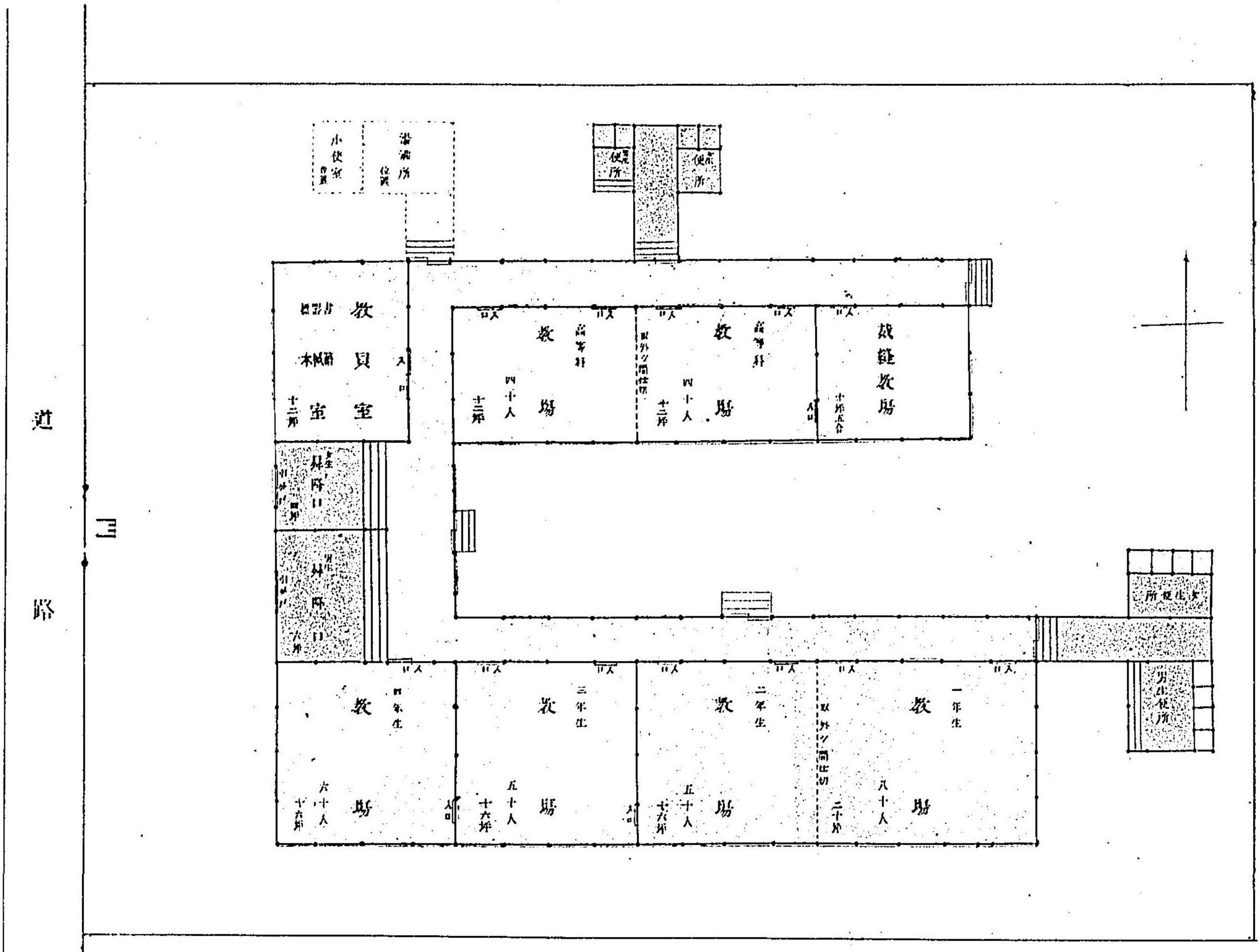

畑

畑

畑

一ノ分百二度尺

温 度 最高九十度 最低二十五度
 風 位 夏ハ南風冬ハ北風多ク
 建築費 千五百圓
 地 坪 數 六百坪
 敷地坪數 凡ノ四百七拾坪外ニ休耕地アリ
 生徒現員 三百人

東京府南足立郡

梅嶋村尋常小學校

道

路

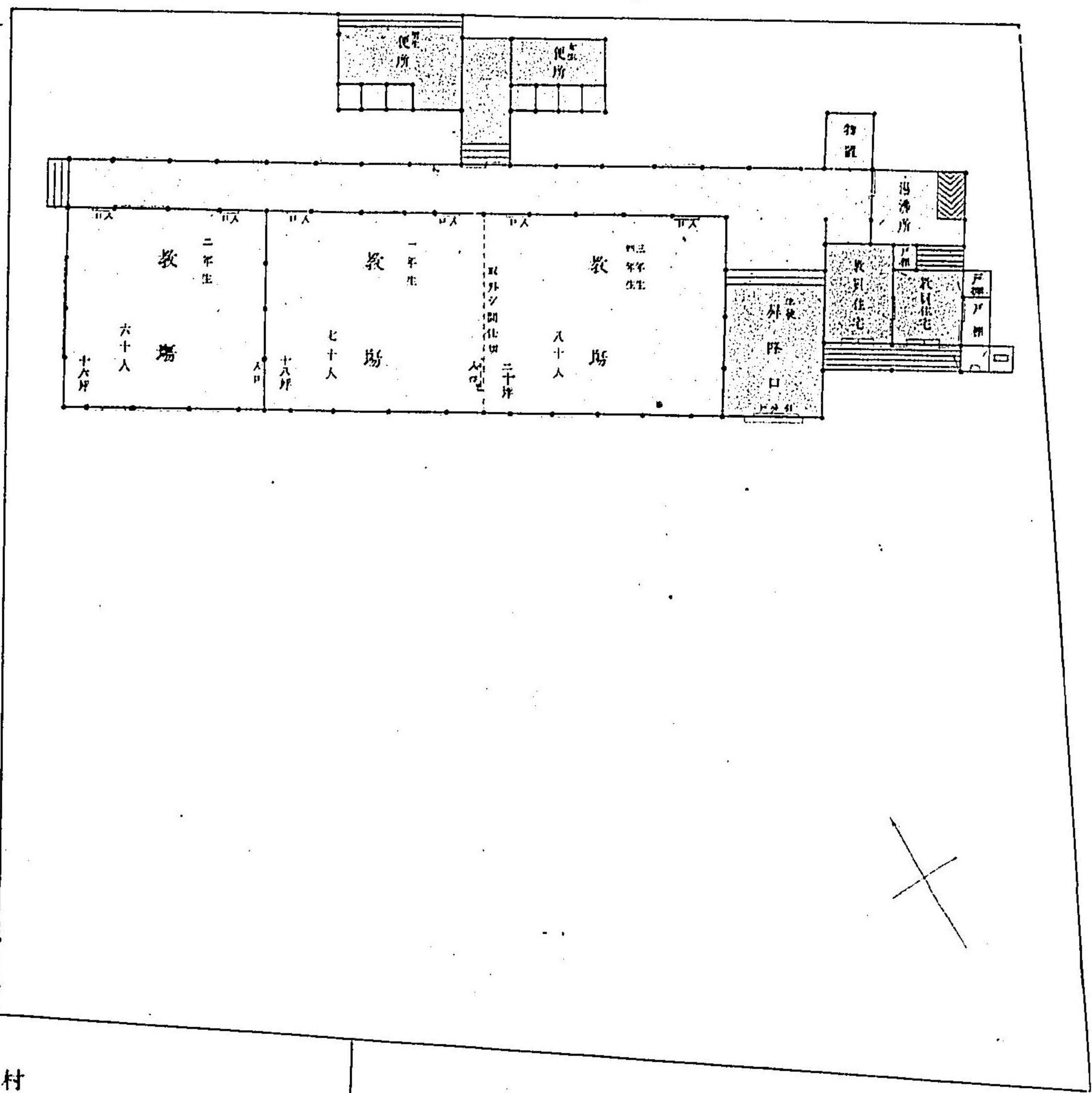

田

温 度 最高九十度 最低三十五度
 風 向 夏、南風多、北風少
 建築費 六千圓
 地 坪 數 百零壹坪貳拾五方
 敷地坪數 四百貳拾五
 生徒員數 二百零五人

村 役 場

田

一ノ百貳度尺

神奈川県鎌倉郡
西鎌倉村尋常小學校

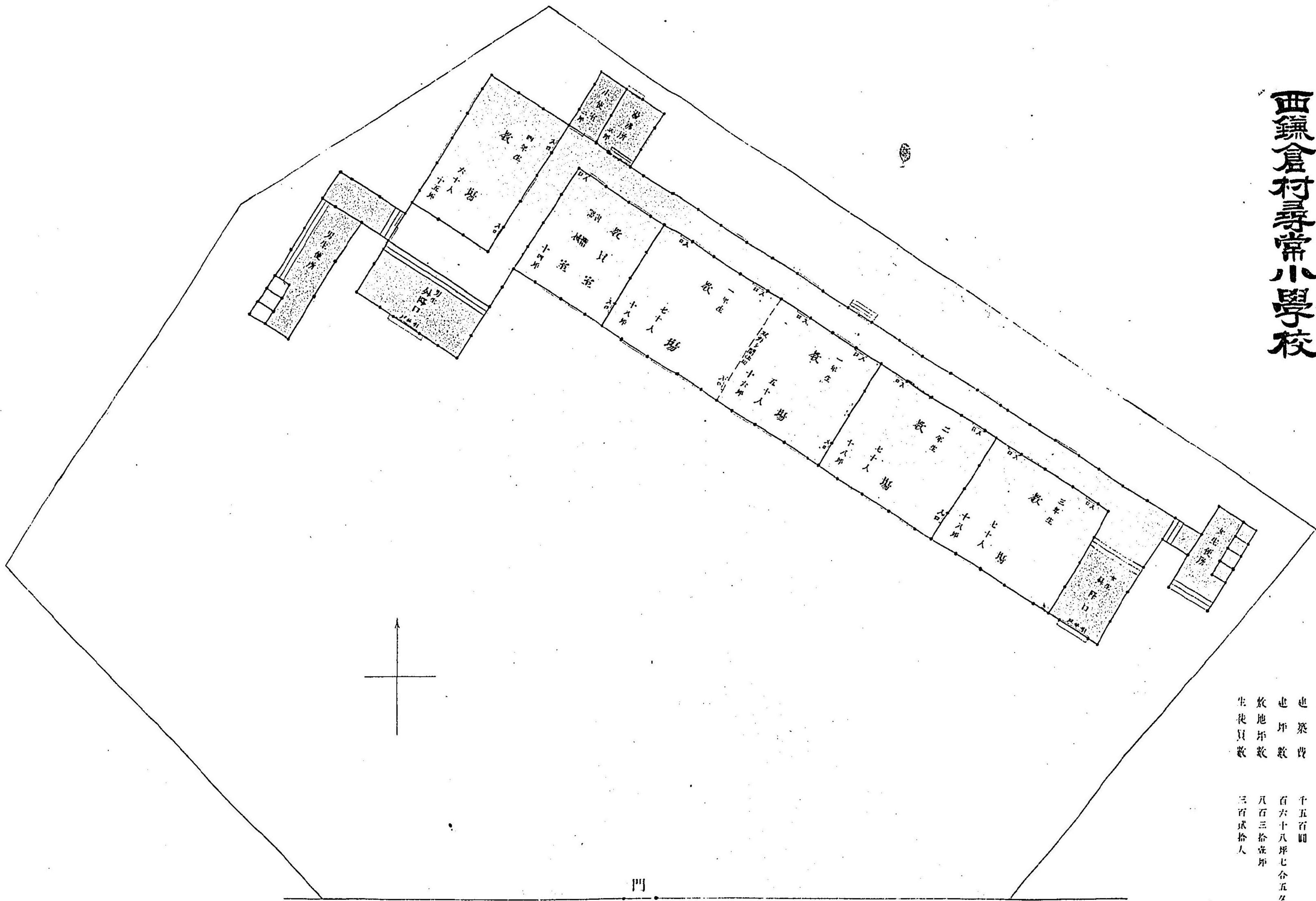

| 温 度 | 風 位 | 地 位 | 地 坪 数 | 敷 地 坪 数 | 生 徒 員 数 |
|--------|--------|------------------|-------|-----------|---------|
| 最高八十五度 | 最低三十五度 | 夏八南風及東南風冬八西風及北風多 | 千五百圓 | 百六十八坪七分五厘 | 八百三拾壹坪 |
| | | | | | 三百貳拾人 |

一之分百或咫尺

神奈川縣大旺郡

金目尋常小學校

| 出度 | 風位 | 建築費 | 地坪數 | 生徒員數 |
|--------|--------|-----|--------|--------|
| 最高八十八度 | 最低四十二度 | 八百圓 | 六百七十五坪 | 六百三十六人 |

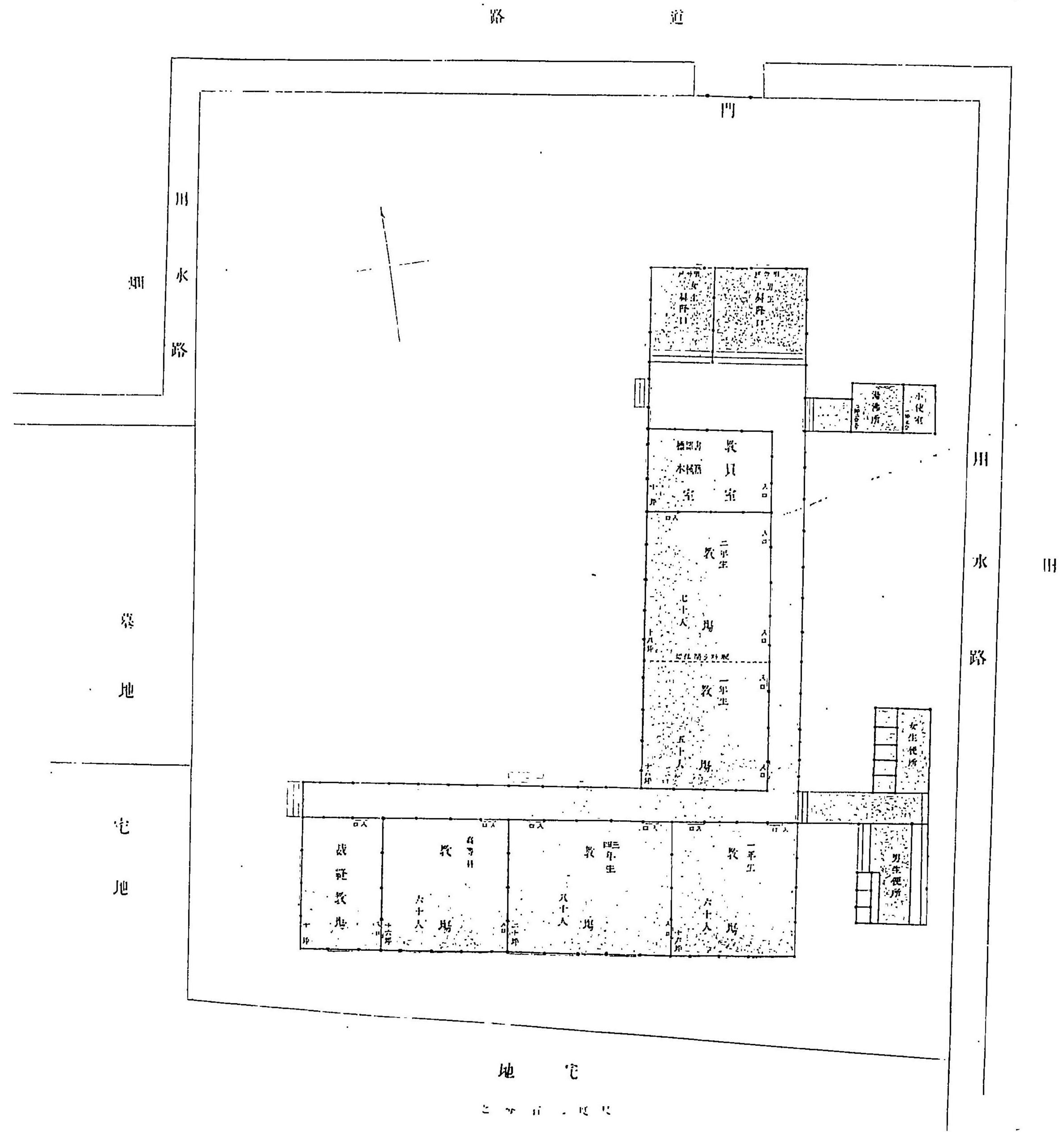

地宅
宅地

神奈川縣足柄郡
國府津村尋常小學校

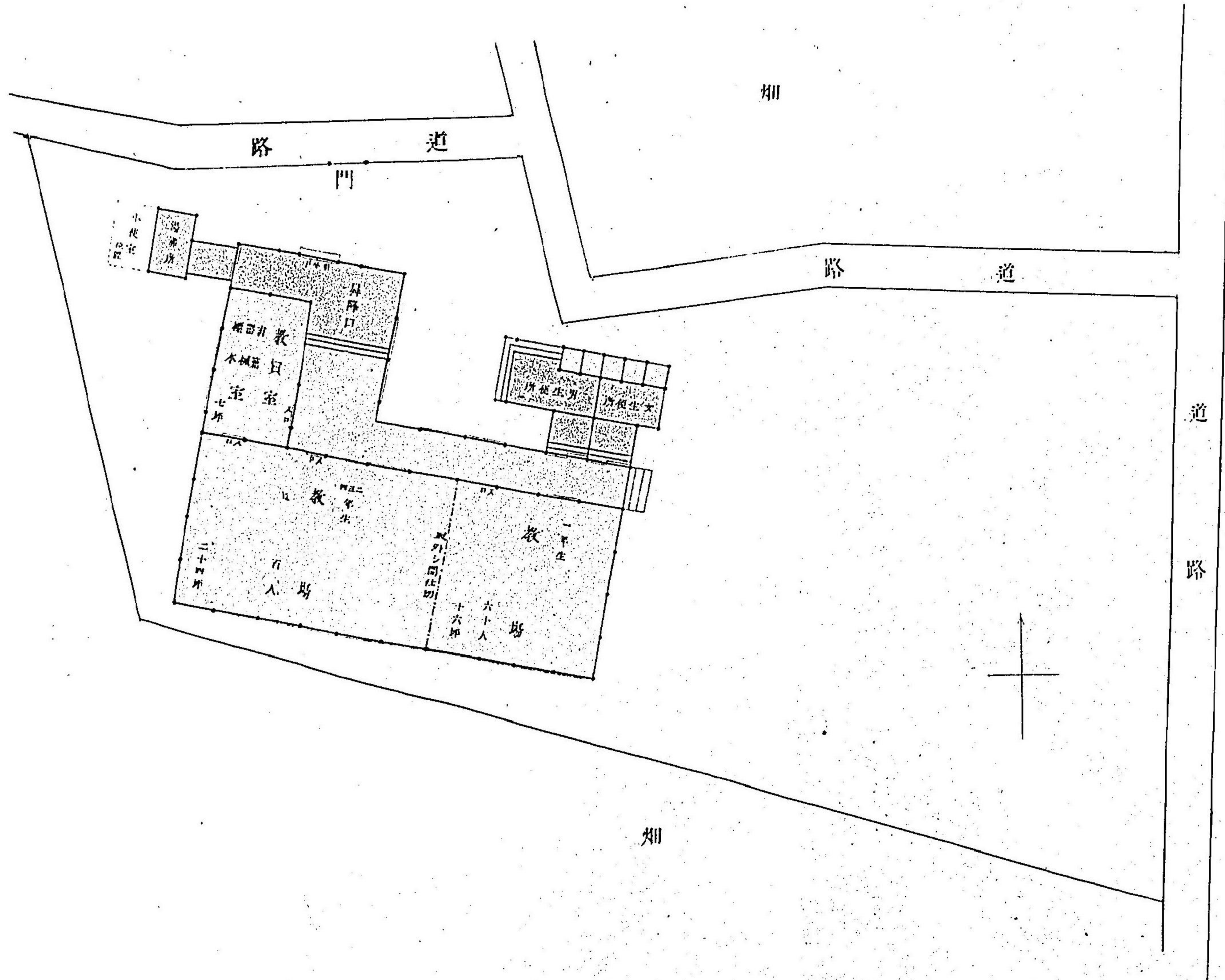

| | | | |
|----|---|-----------|--------|
| 温 | 度 | 最高九十度 | 最低三十九度 |
| 風 | 位 | 夏八南風冬北風多シ | |
| 建築 | 費 | 五百零壹圓 | |
| 地 | 坪 | 七拾四坪五合 | |
| 敷 | 坪 | 貳百六拾四坪 | |
| 生徒 | 員 | 數 | 百五十六人 |

一 分 百 試 度 尺

神奈川県北多摩郡
多摩村尋常小學校

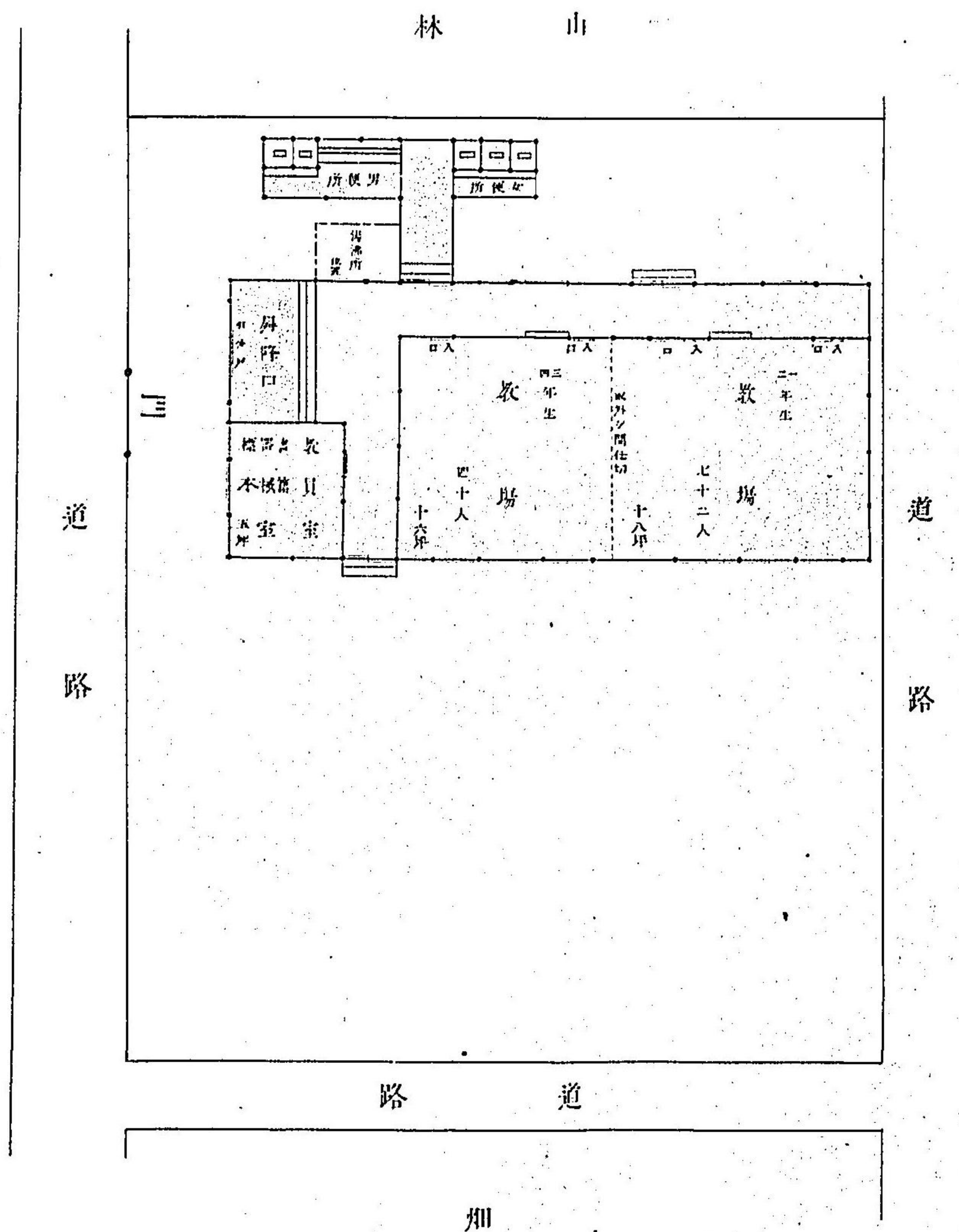

| | | | |
|------|-------|----------|--------|
| 温 | 度 | 最高九十度 | 最低三十五度 |
| 風 | 位 | 凡八南風冬北風少 | |
| 建築費 | 三百圓 | | |
| 地坪數 | 六十四坪 | | |
| 敷地坪數 | 貳百五拾坪 | | |
| 生徒員數 | 百拾人 | | |

一之千百貳度尺



群馬縣碓氷郡

八幡村高等小學校

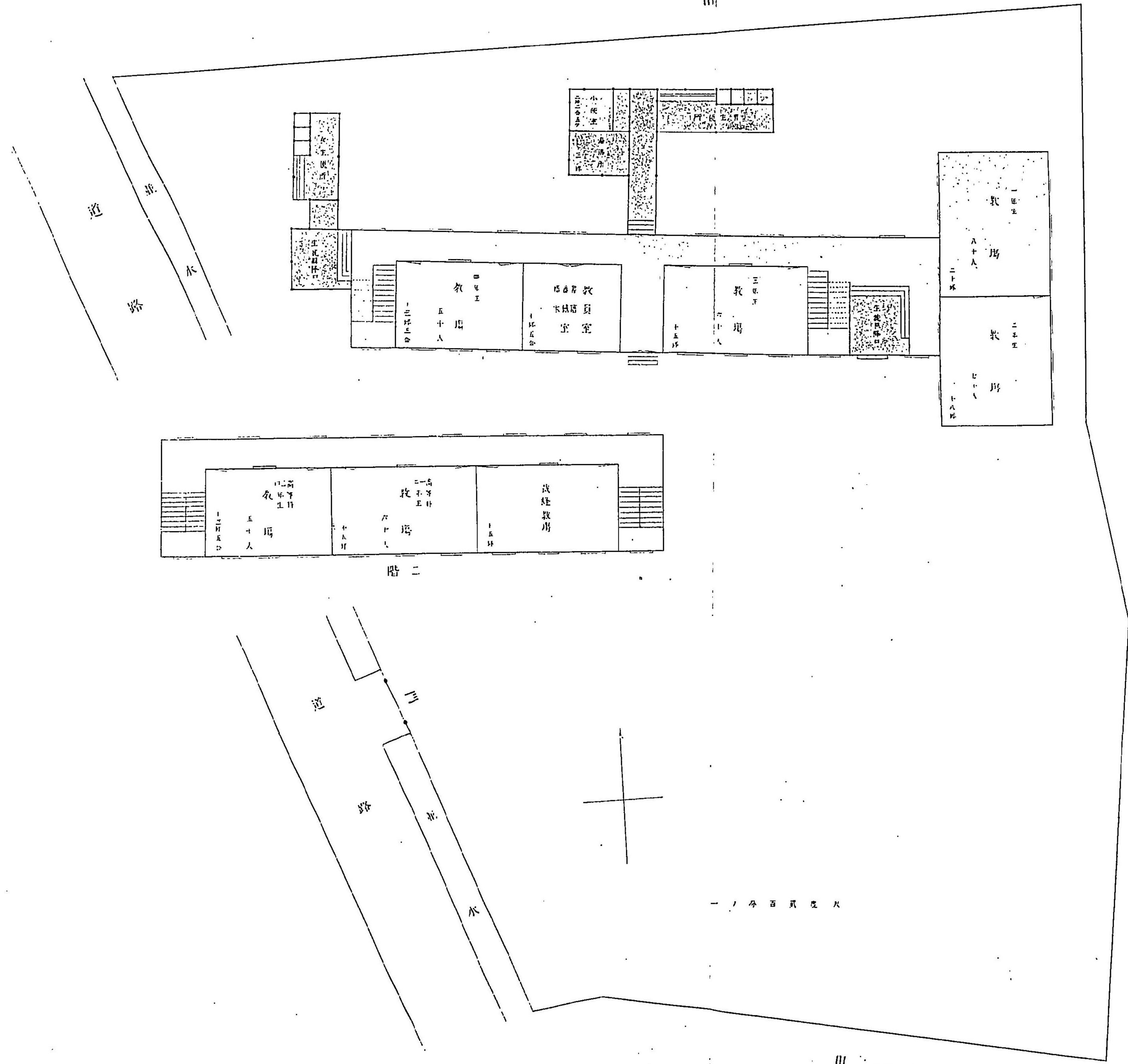

| 項目 | 内容 |
|---------|-------------|
| 温 度 | 最高九十度 最低三十度 |
| 風 向 | 夏、東風之、西北風多シ |
| 地 價 | 十五百圓 |
| 建 築 費 | 石四拾六坪五分 |
| 地 坪 數 | 七拾六坪五分 |
| 小 學 部 | 七拾六坪五分 |
| 教 師 數 | 九百三拾四坪 |
| 生 徒 見 員 | 三百二拾人 |

靜岡縣駿東郡

清水村尋常小學校

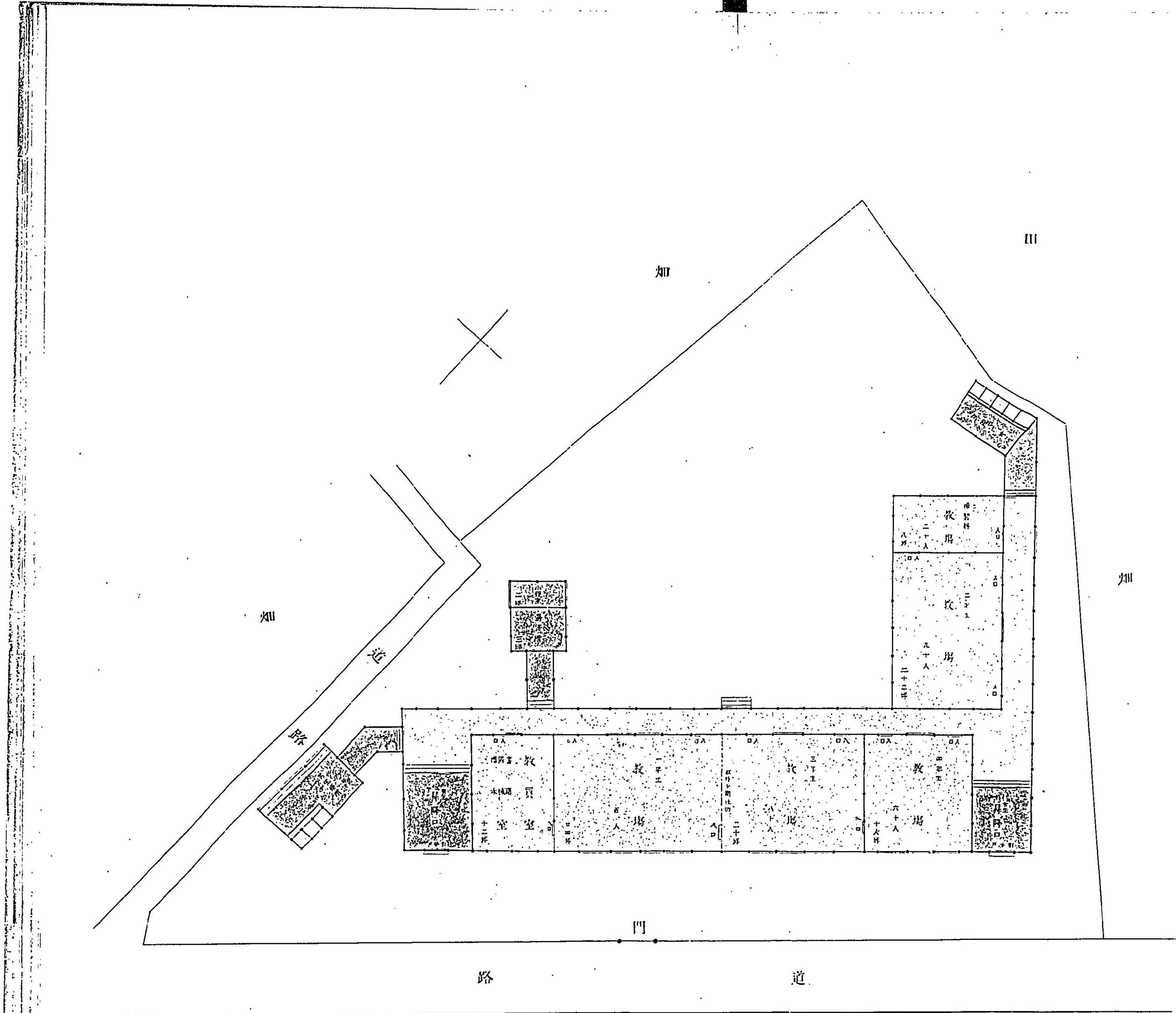

出度 最高九十度 最低四十度
 風位 度 風向 西北
 建築費 八百圓
 遊樂場 百七拾壹坪
 教室 五百貳拾九坪
 生徒員數 三百五拾人

一分百尺度尺

長野縣更級郡

東福寺村尋常小學校

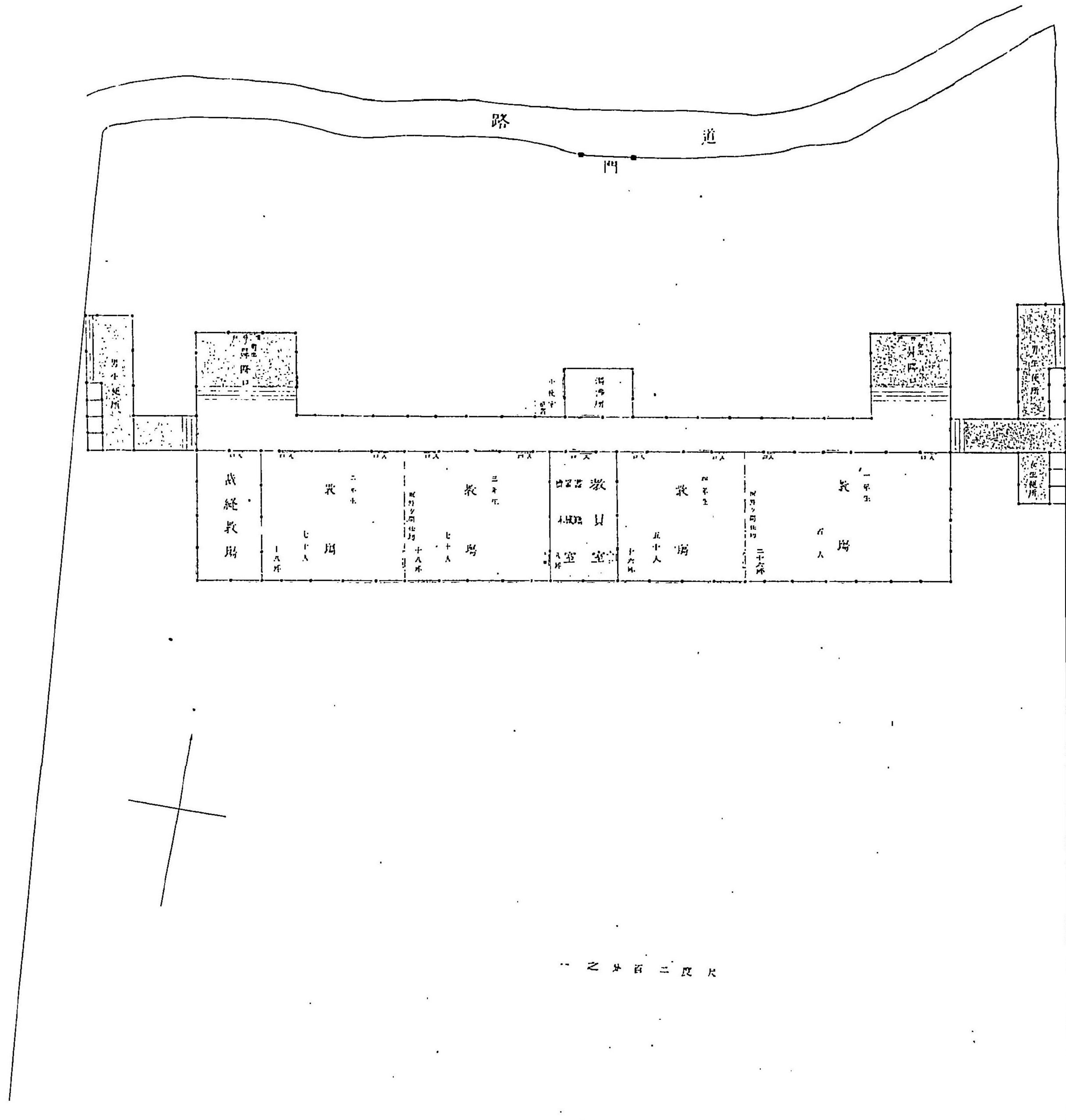

| 項目 | 数量 | 備註 |
|------|--------|--------|
| 敷地面積 | 四百九十二坪 | 北緯二十六度 |
| 建築費 | 北緯二十六度 | |
| 生徒員數 | 四百八十八名 | |
| | 百五拾三坪 | 北緯二十六度 |
| | 百九拾七坪 | |
| | 六百六十八坪 | |

北緯二十六度

宮城縣刈田郡

白石町尋常小學校

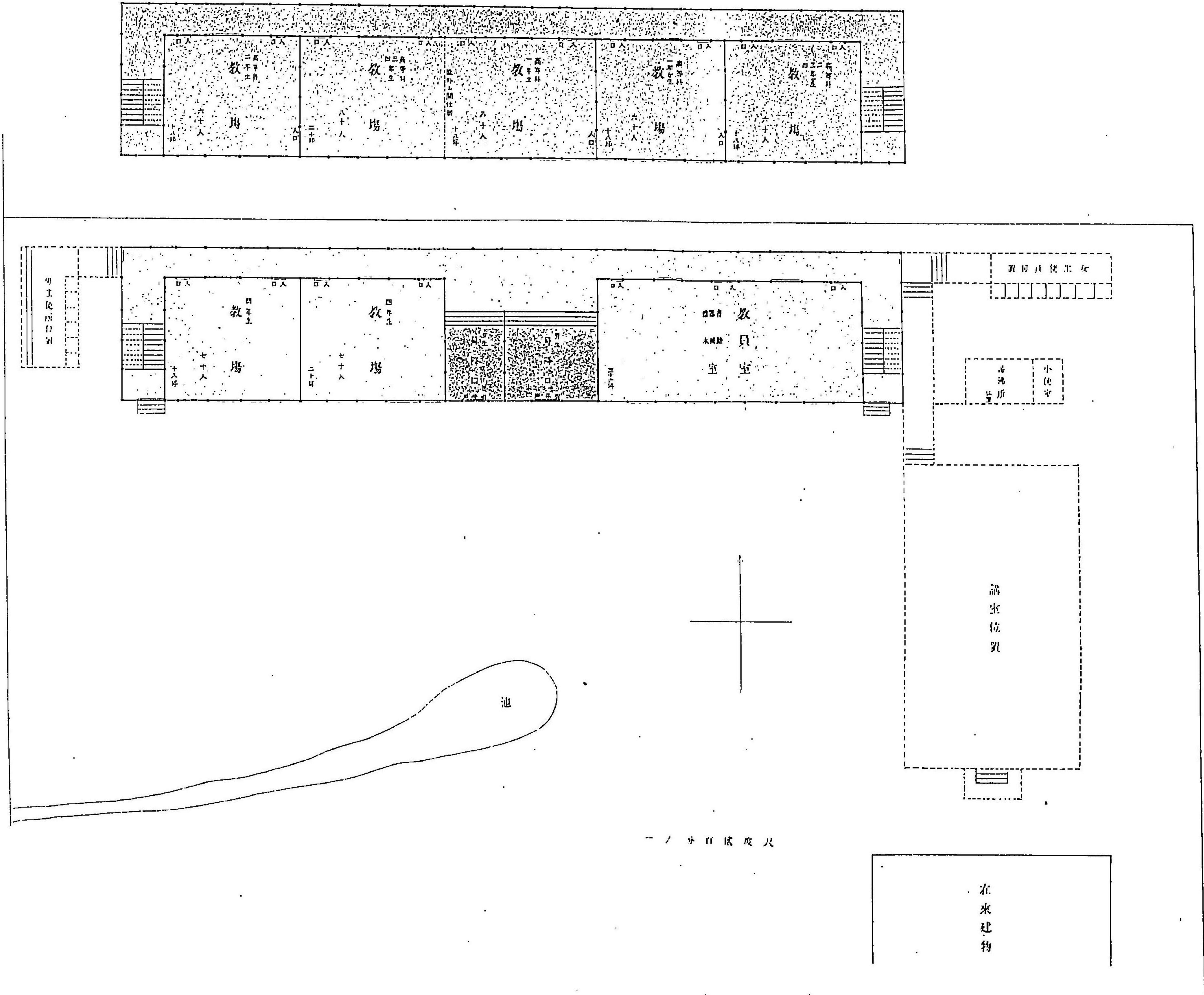

温度 最高二十九度 最低三十五度
 風位 夏八南風冬八西北風多シ
 建築費 千五百圓
 地所敷 百三十拾貳坪五合
 敷地面積 千九百七拾六坪四合四勺
 生徒現員 七百拾四人

秋田縣仙北郡

大曲町尋常小學校

温 度 最高九十五度 最低二十度
 風 位 夏、北風、冬、西北風多シ
 建 築 費 式、千五百四拾圓
 建 坪 數 成、百貳拾六坪五合
 敷 地 坪 數 成、百貳拾六坪八合三勺
 生徒員數 百三拾五人

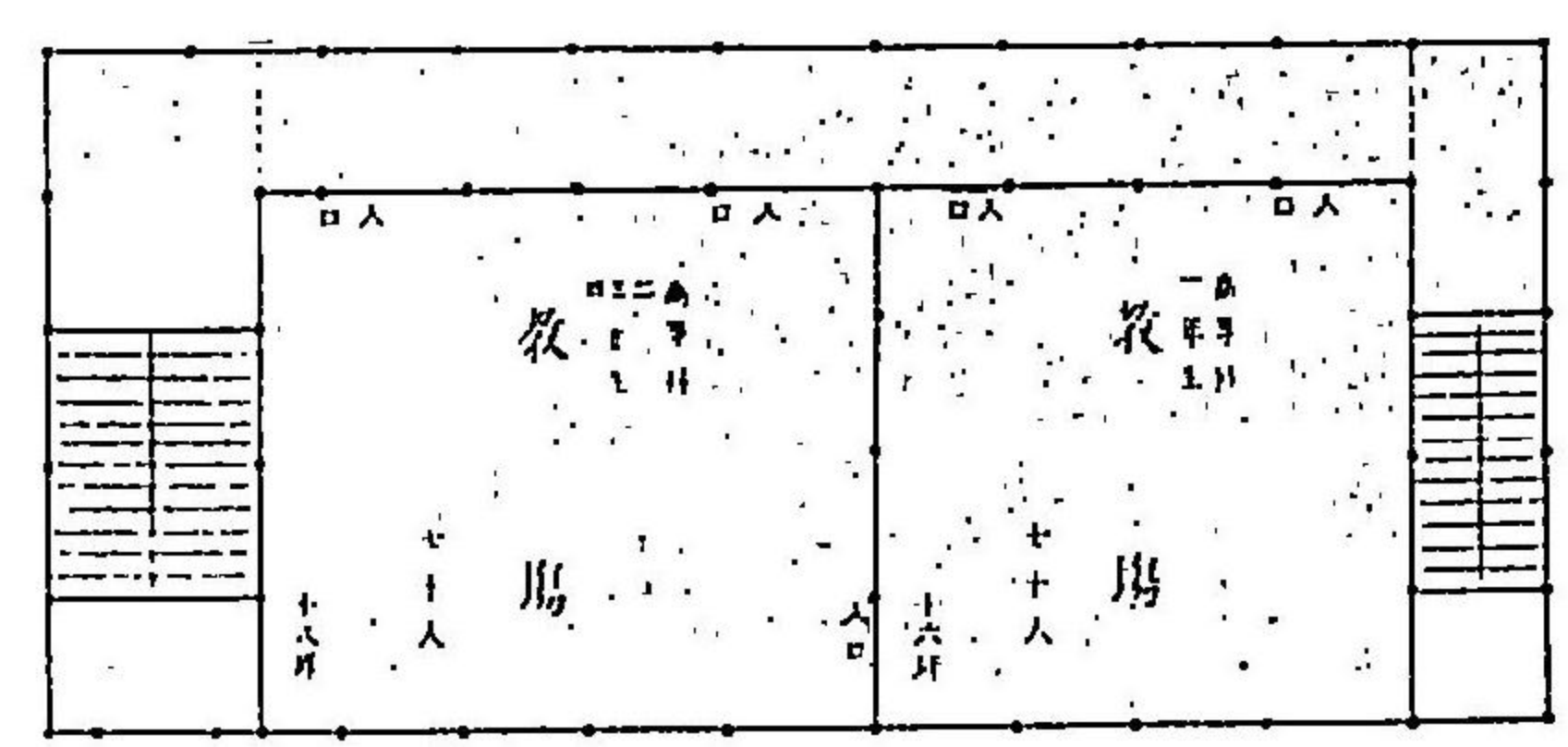

附 二

畑

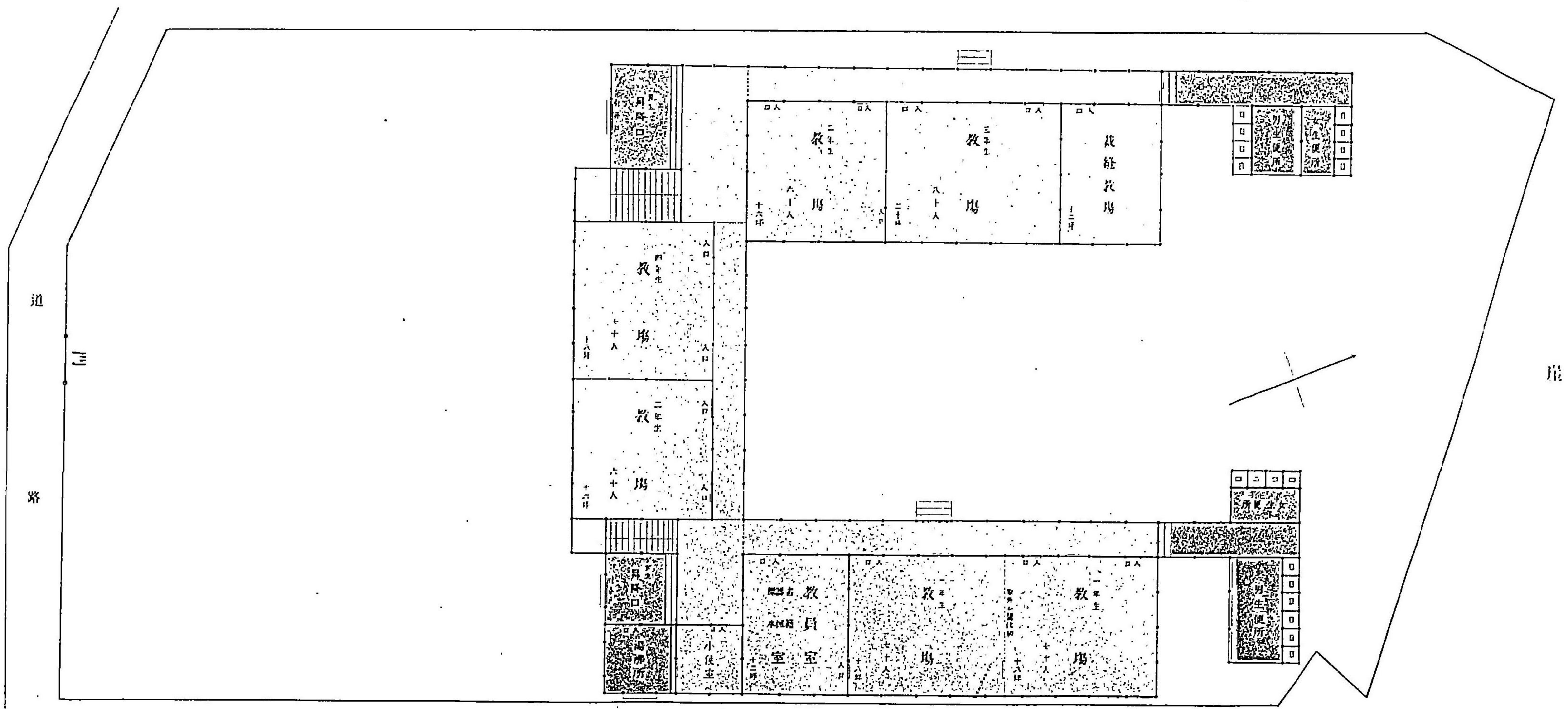

道
路

崖

崖

一、二、三、四、五、六、七、八、九、十、十一、十二、十三、十四、十五、十六、十七、十八、十九、二十、二十一、二十二、二十三、二十四、二十五、二十六、二十七、二十八、二十九、三十、三十一、三十二、三十三、三十四、三十五、三十六、三十七、三十八、三十九、四十、四十一、四十二、四十三、四十四、四十五、四十六、四十七、四十八、四十九、五十、五十一、五十二、五十三、五十四、五十五、五十六、五十七、五十八、五十九、六十、六十一、六十二、六十三、六十四、六十五、六十六、六十七、六十八、六十九、七十、七十一、七十二、七十三、七十四、七十五、七十六、七十七、七十八、七十九、八十、八十一、八十二、八十三、八十四、八十五、八十六、八十七、八十八、八十九、九十、九十一、九十二、九十三、九十四、九十五、九十六、九十七、九十八、九十九、一百

秋田縣秋田市高等小學校

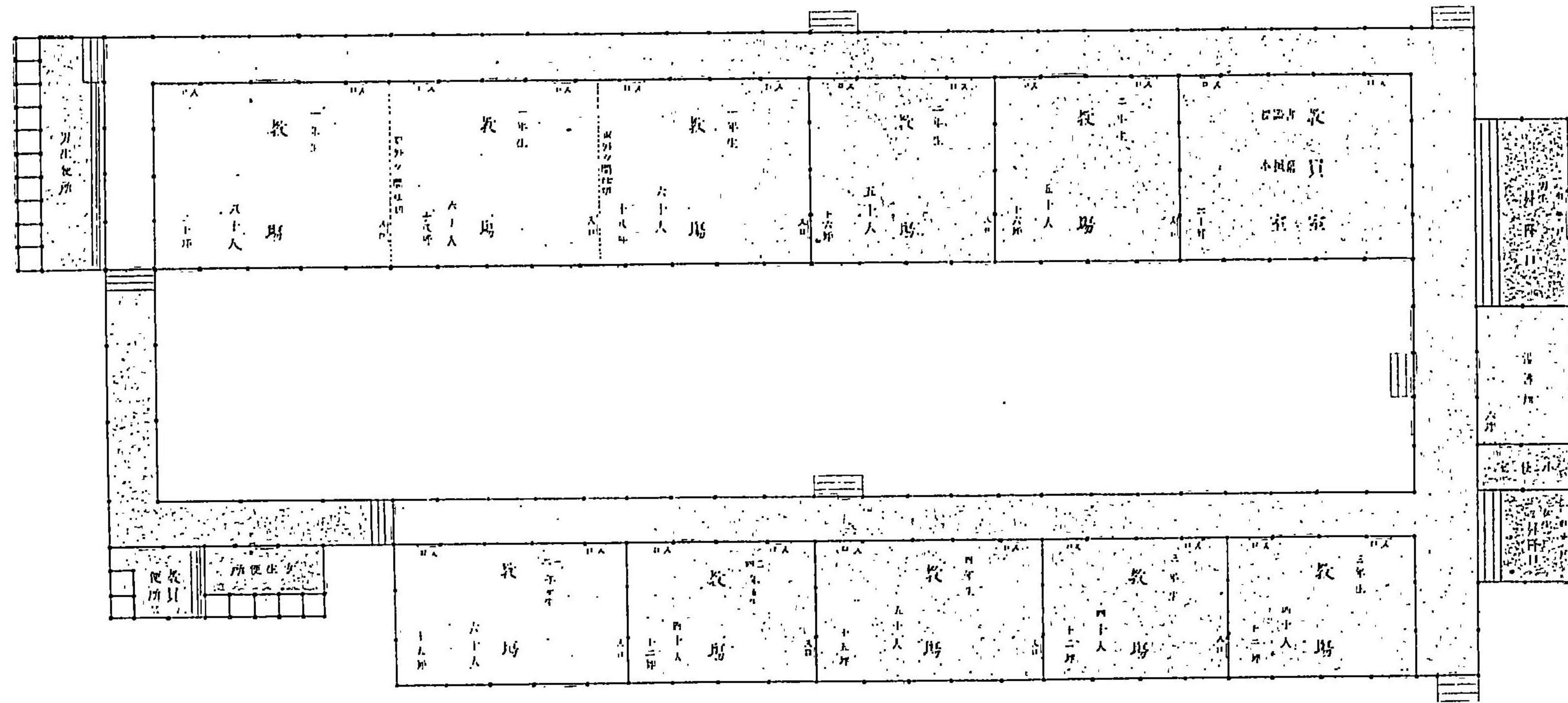

温 度 最高九十三度 最低三十五度
 風 位 西風常多
 建築費 四千圓
 地 坪 積 積百五拾六坪七合五勺
 生徒員數 五百人

一之五百或度尺

岡山縣窪屋郡

帶波村尋常小學校 圖甲

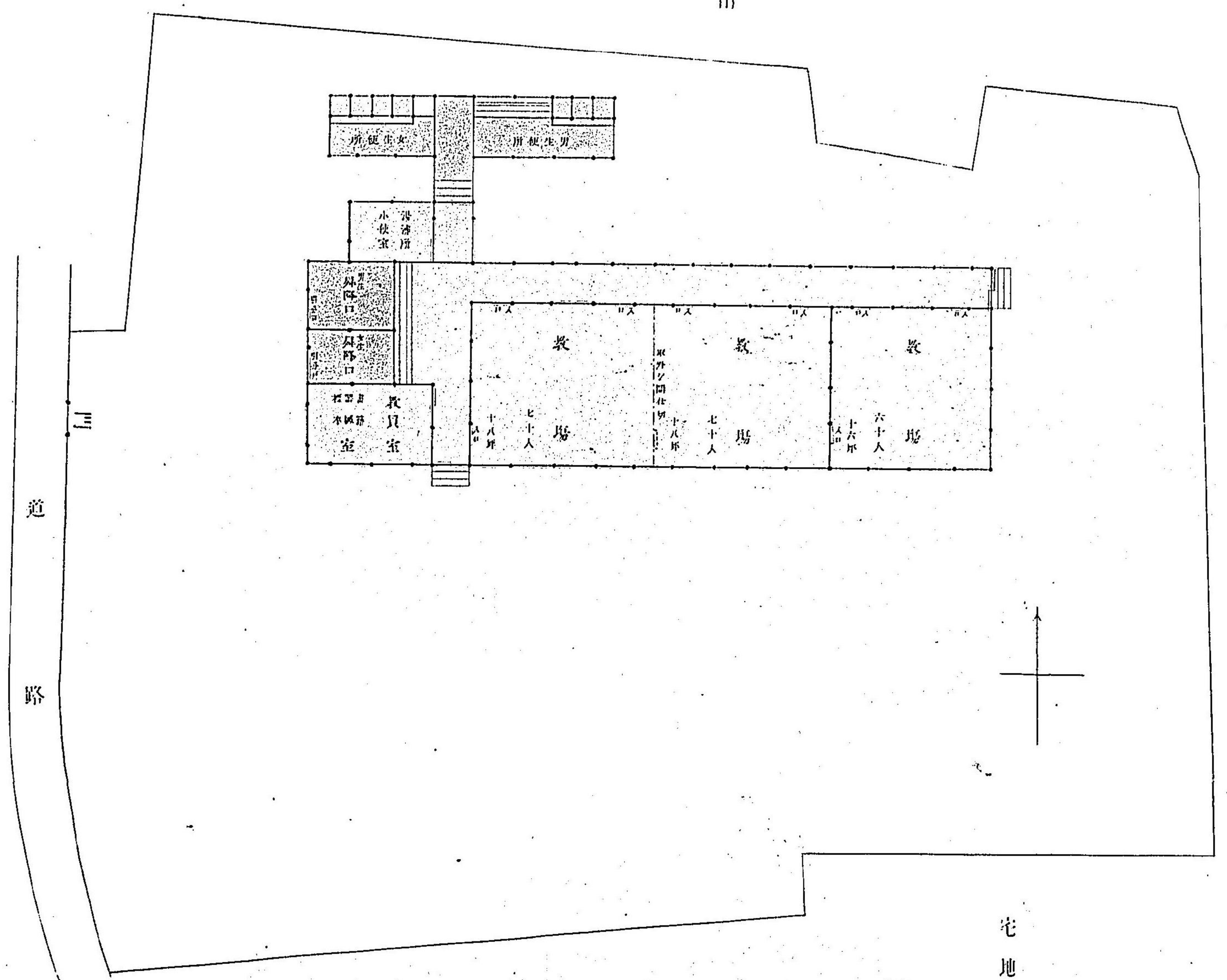

敷

| | | |
|-----|--------------|--------|
| 温 | 最高九十度 | 最低三十五度 |
| 風 | 夏ノ東南風冬ノ西北風多シ | |
| 建築費 | 千七百八拾圓 | |
| 地代 | 百七拾圓 | |
| 敷地 | 九ノ五百四拾九坪余 | |
| 生徒 | 百四拾五人 | |

宅地

一之五二尺

岡山縣窪屋郡

帶江村尋常小學校 圖乙

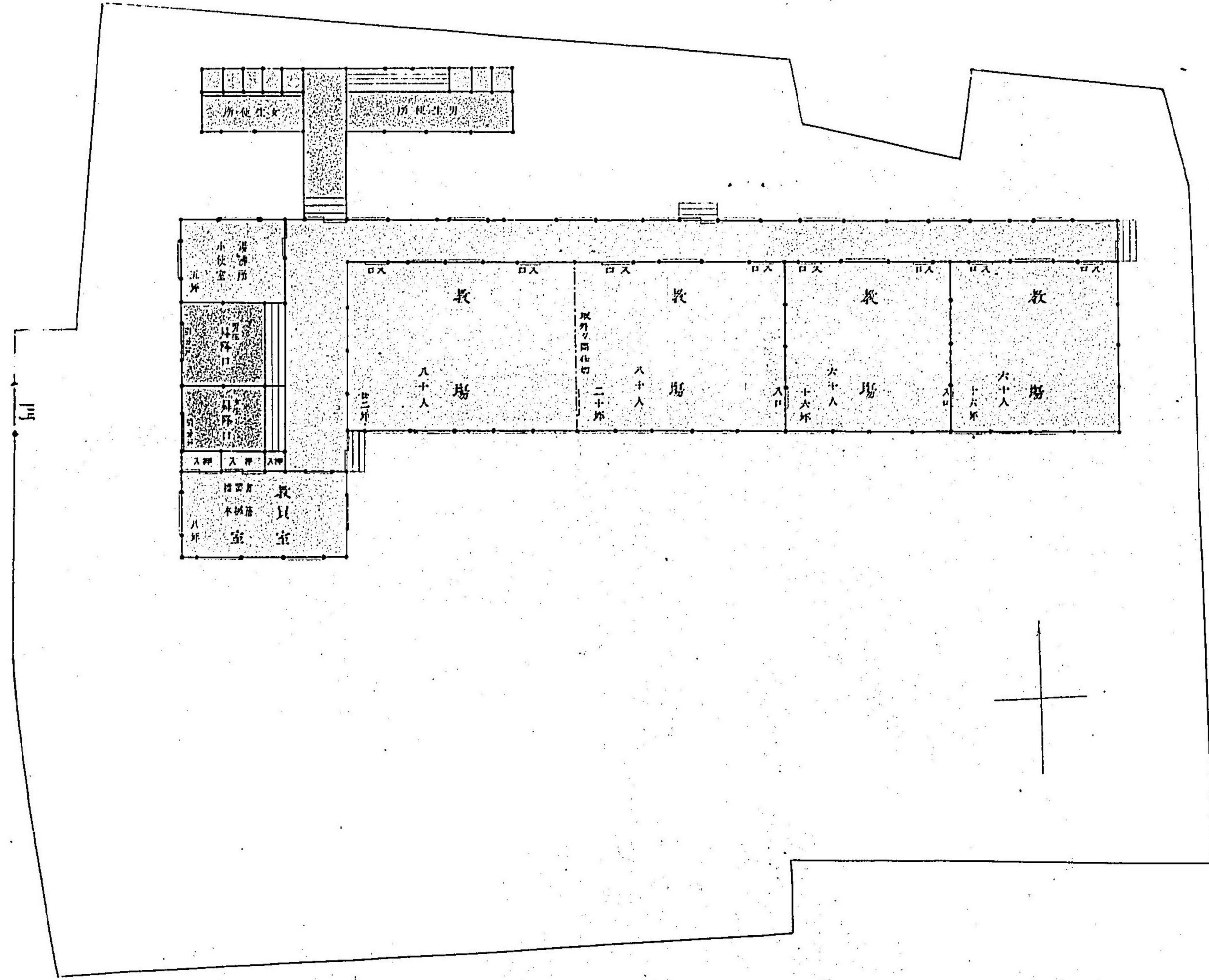

| 温 度 | 位 置 | 最 高 | 最 低 |
|---------|-----|---------------------|------|
| 夏 | 東南 | 九十度 | 三十度 |
| 冬 | 西北 | 三十度 | 零下十度 |
| 建 築 費 | | 千 貳 百 八 拾 圓 | |
| 建 坪 數 | | 百 三 拾 七 坪 七 合 五 勺 | |
| 敷 地 坪 數 | | 九 百 五 拾 四 坪 九 合 五 勺 | |
| 生 徒 現 員 | | 百 四 拾 五 人 | |

一ノ分百貳度尺

岡山縣西北條郡

西宮田村尋常小學校

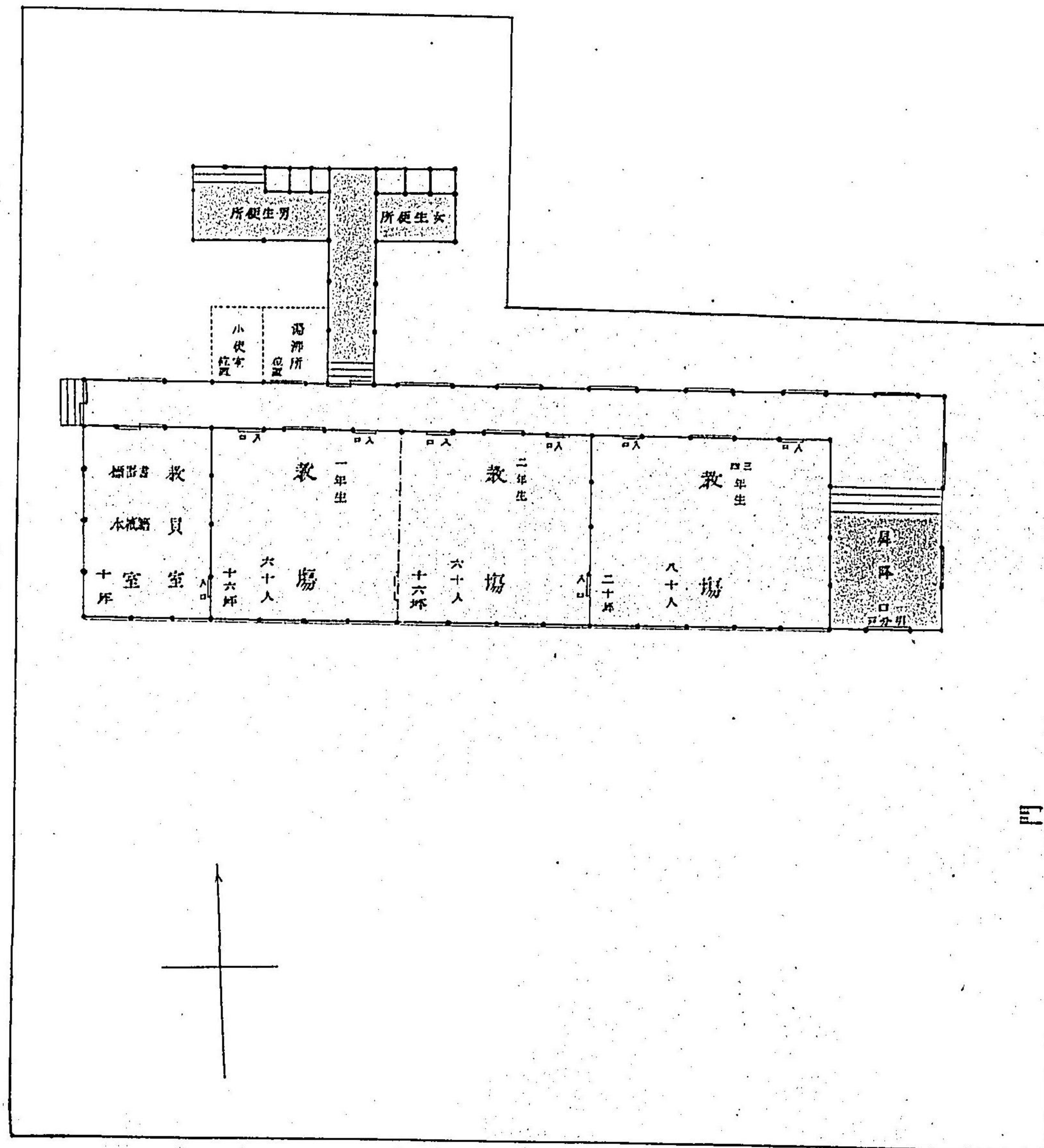

温 度 最高九十三度 最低三十三度
 風 位 度 八東南風 冬八西北風多
 地 築 費 八百圓
 地 坪 數 百零壹坪 合五勺
 敷 地 坪 數 四百貳拾貳坪
 生 徒 員 數 貳百零九人

一 / 分 百 貳 度 尺

宮崎縣多級小學校 圖乙

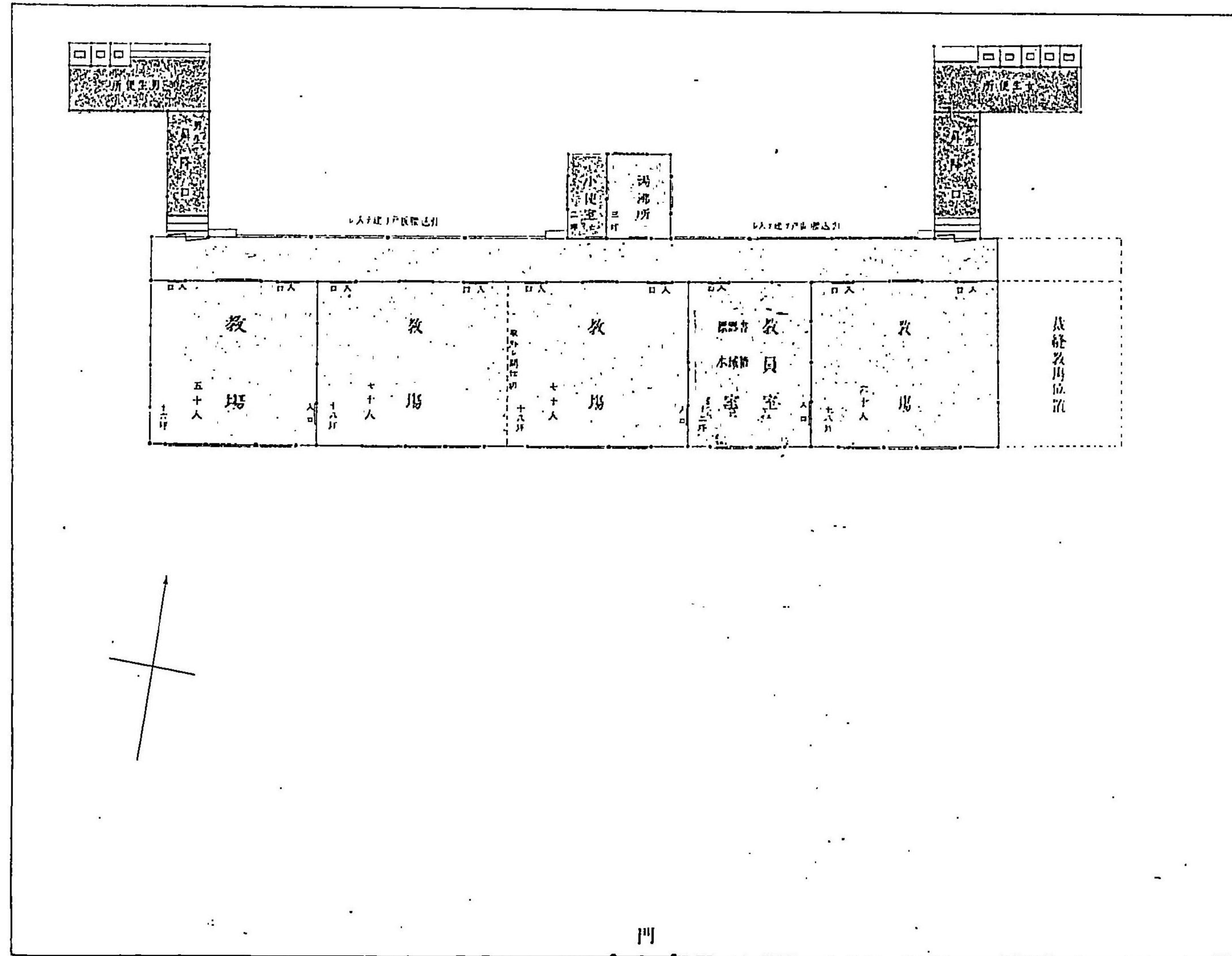

温 度 最高九十五度 最低四十度
 風 位 夏、東南風、冬、西北風
 建築費 千貳百圓
 建校費 百貳拾四圓
 敷地坪數 九百坪
 生徒員數 四百五拾人

宮崎縣單級小學校 圖甲

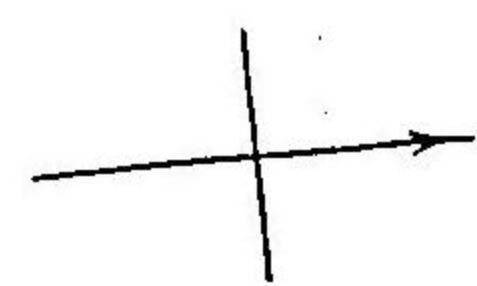
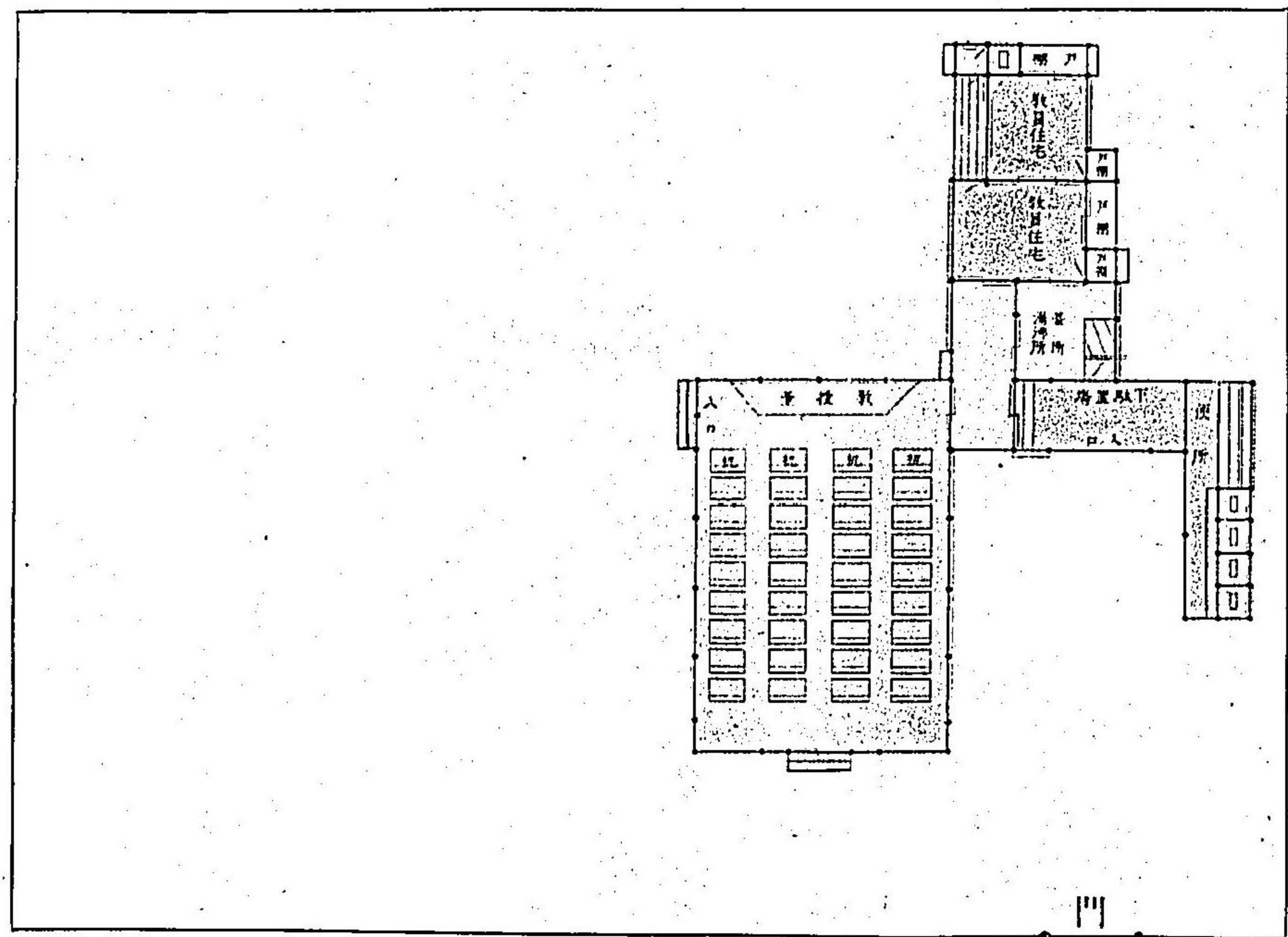

一ノ百貳度尺

| | | | | | | | | | | | |
|------|------|------|--------|-----|---------|----|---------|----|--------------|----|---------------|
| 生徒員數 | 七拾貳人 | 敷地坪數 | 九貳百四拾坪 | 建築費 | 四拾坪七合五勺 | 地價 | 拾壹坪七合五勺 | 風位 | 最高九十五度 最低四十度 | 溫度 | 夏八度 南風冬八度 北風多 |
|------|------|------|--------|-----|---------|----|---------|----|--------------|----|---------------|

宮崎縣單級小學校

圖乙

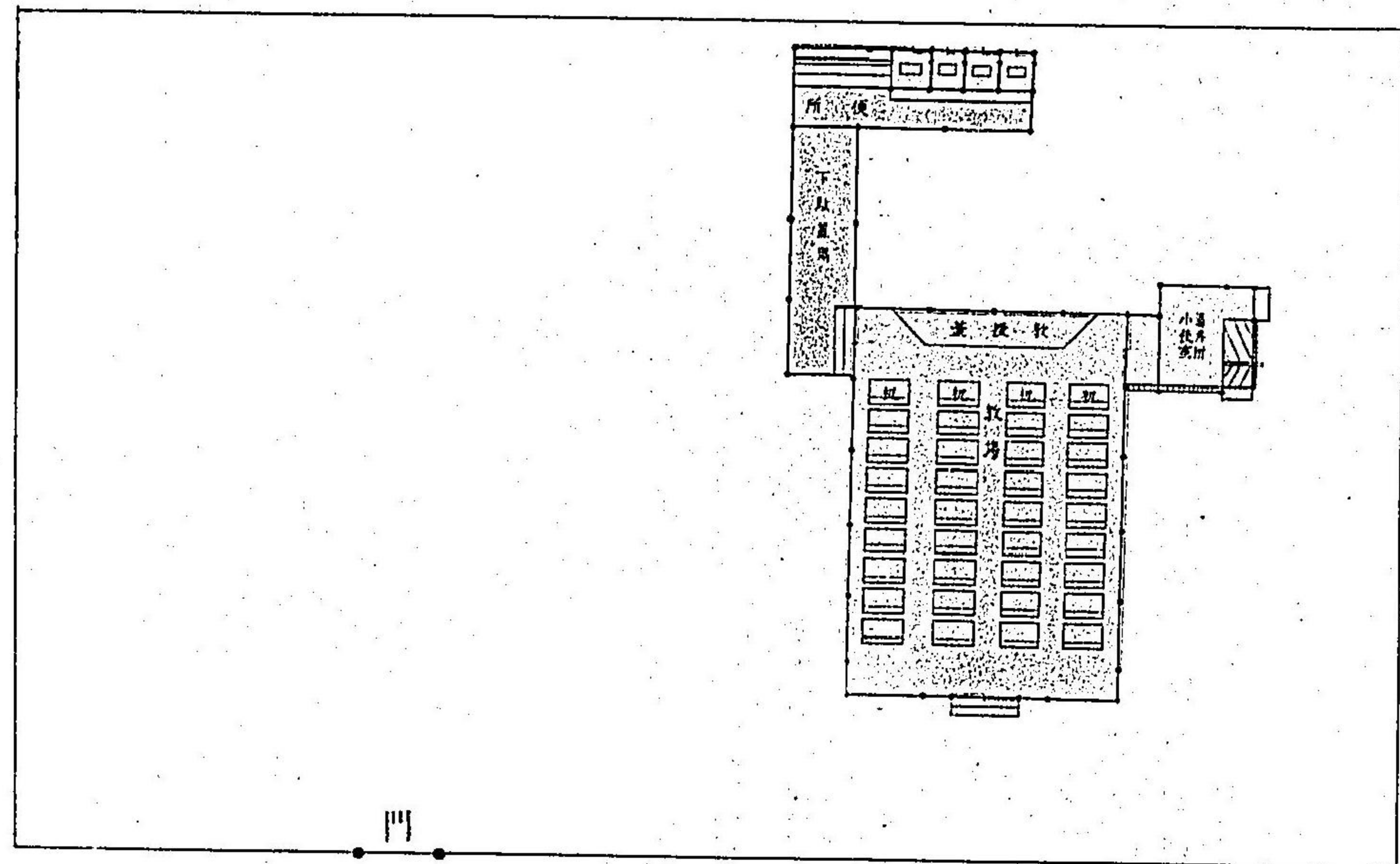

溫 度
風 位
建 築 費
地 坪 數
生 徒 員 數

最高九十五度 最低四十度
夏八東南風冬八西北風多
三百坪
四拾壹坪七合五分
凡貳百四拾坪
七拾貳人

一之六三度尺

鹿兒嶋縣南諸縣郡

大崎高等小學校 圖甲

位置 鹿兒嶋縣南諸縣郡
 建築費 二十八百圓
 地積 六百坪
 敷地坪數 九百六拾九坪余
 生徒員數 七百五拾一人

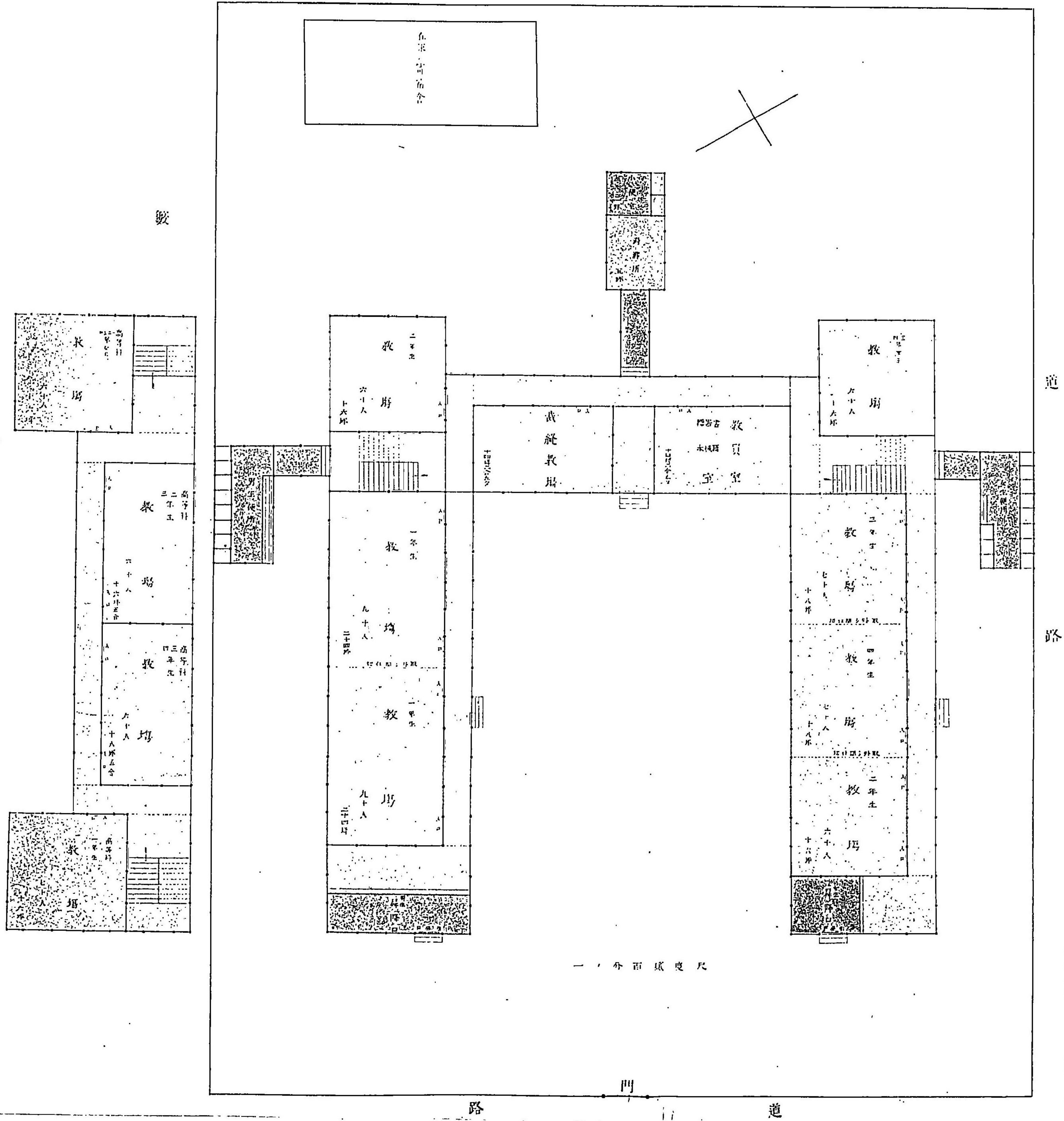

1cm = 100m

道路

川學校葺室構造明細圖

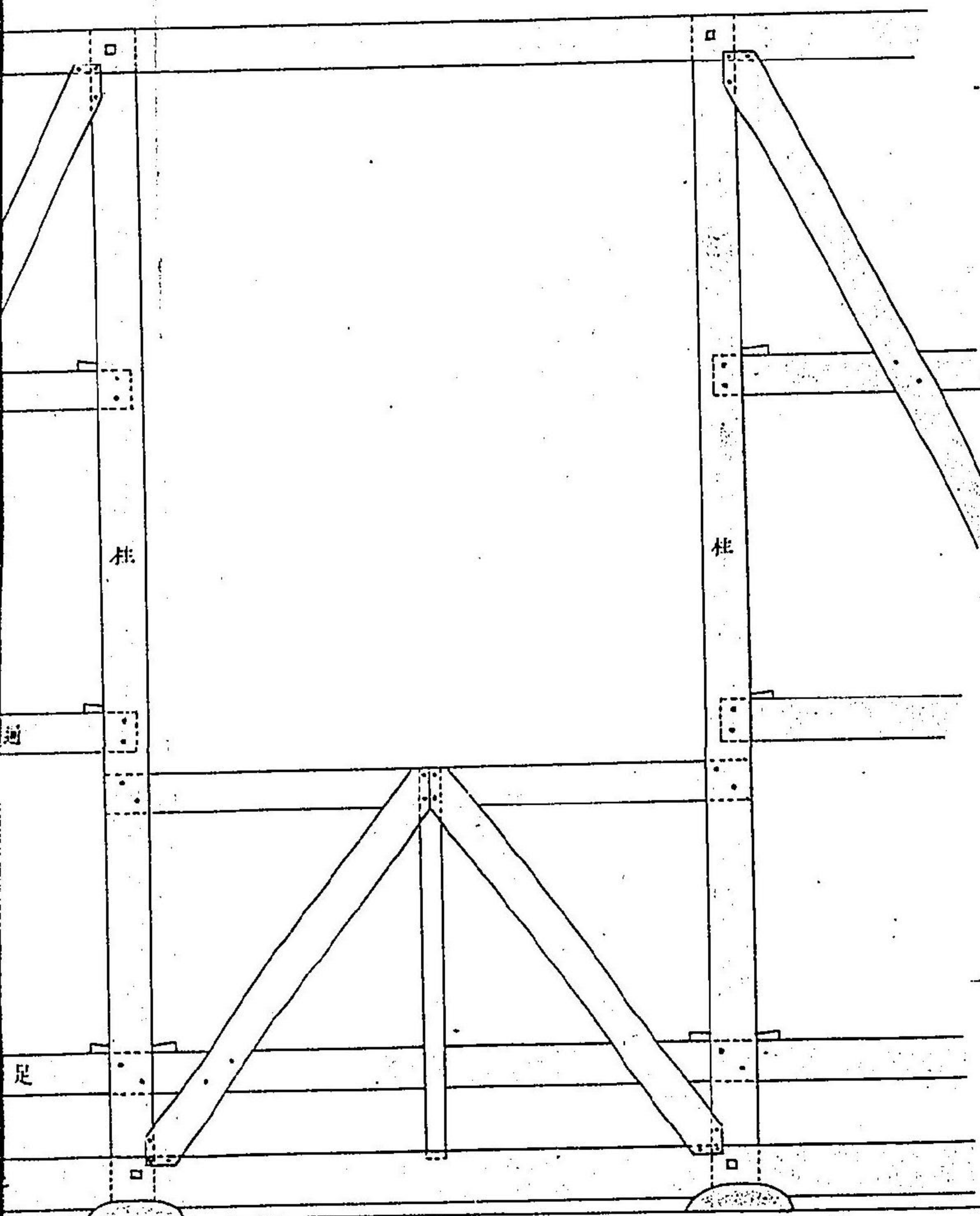

ス示ヲ立組等柱臺上

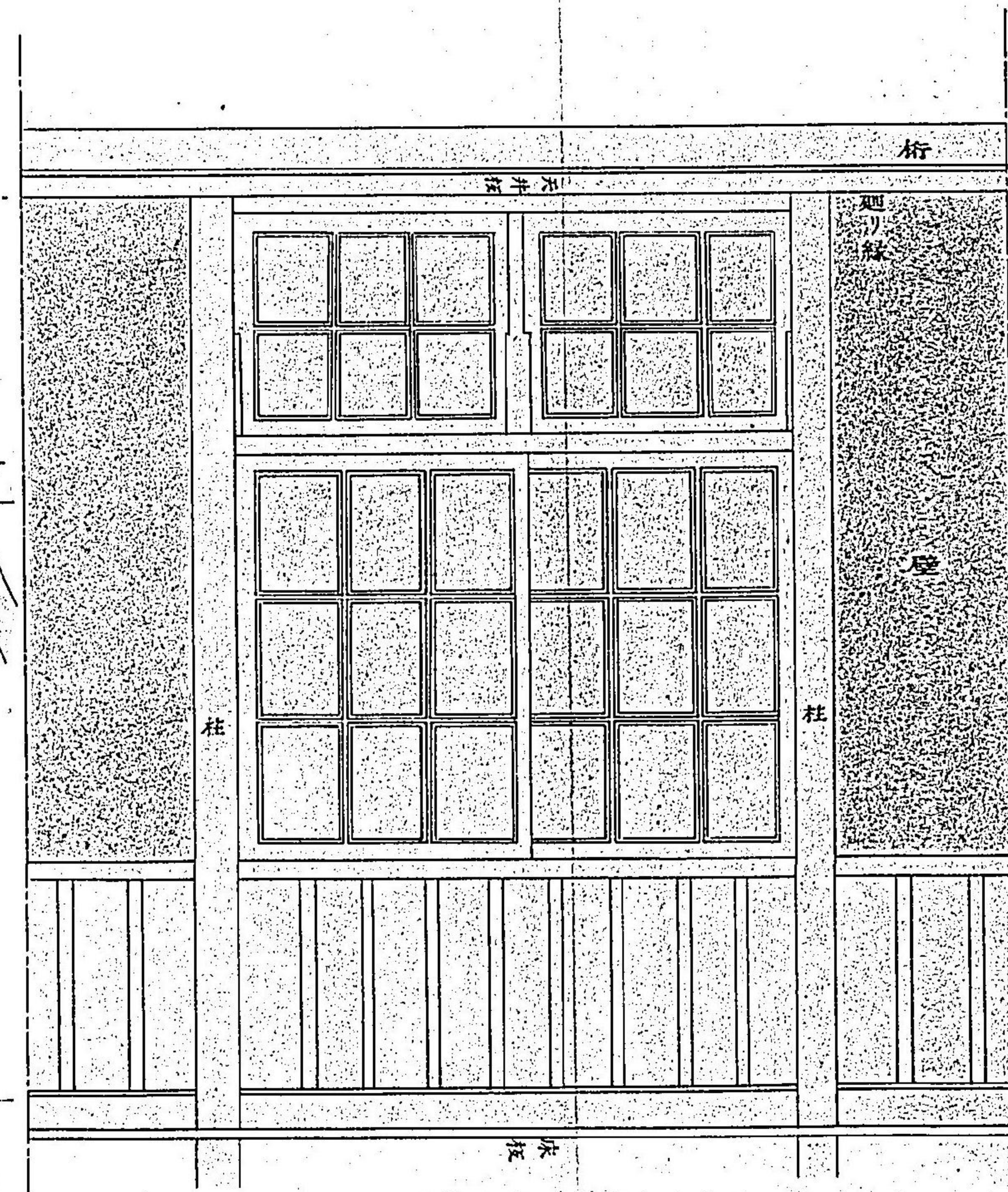

ス示ヲ窓ノ室敷

一 尺 度 採 分 之 一

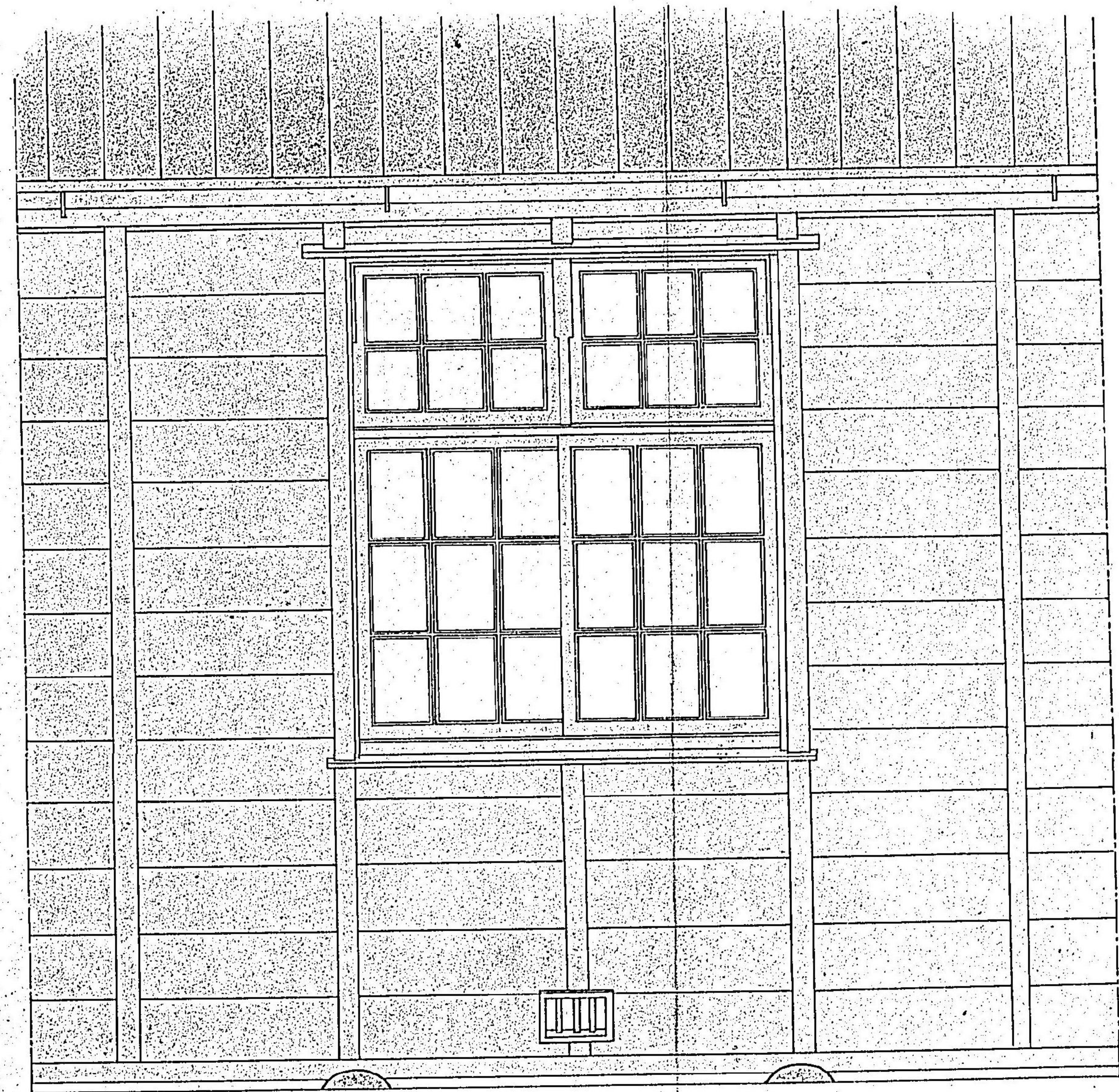

ス示ヲ廻見下部外

川學校葺室構造明細圖

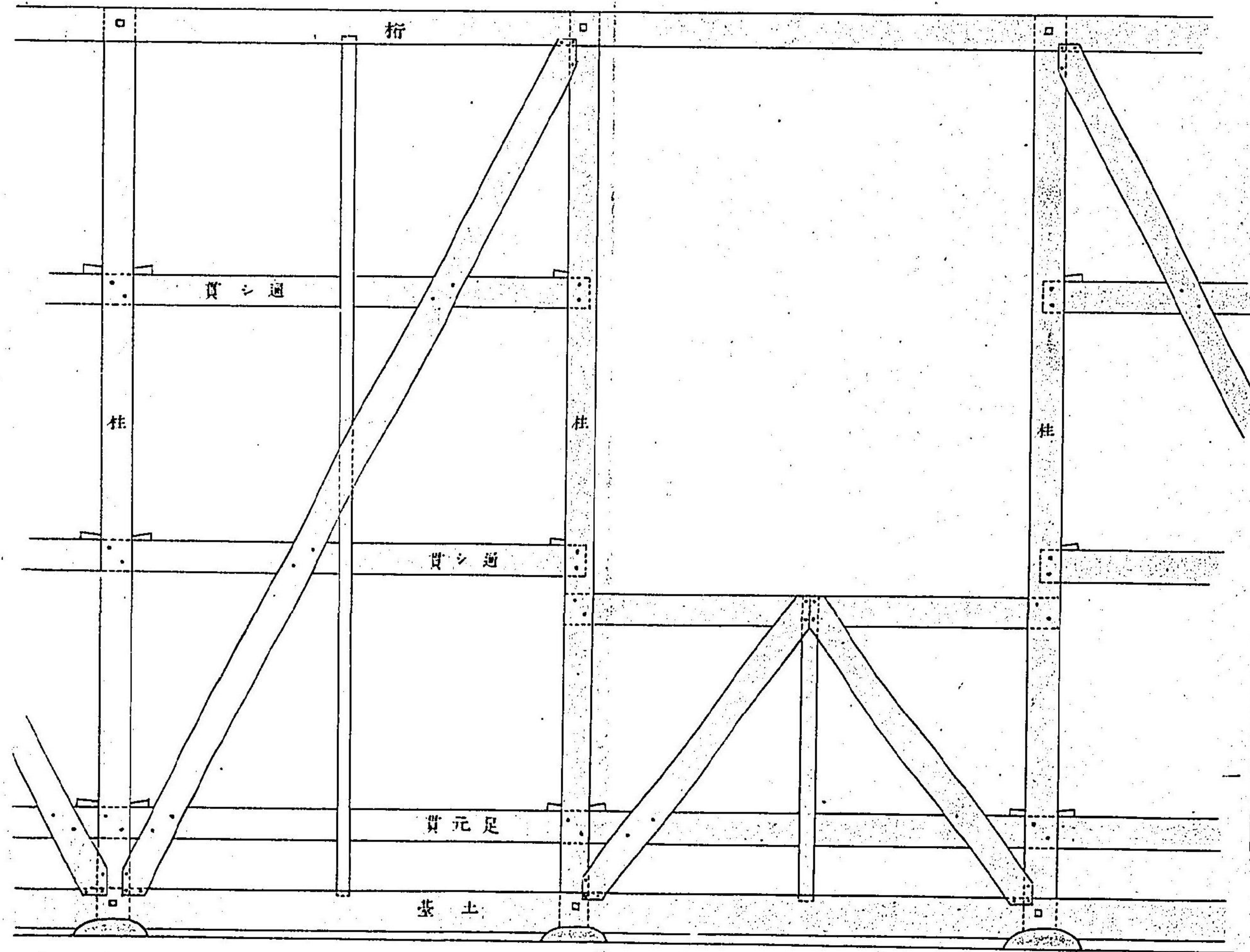

ス示ヲ立組等柱土

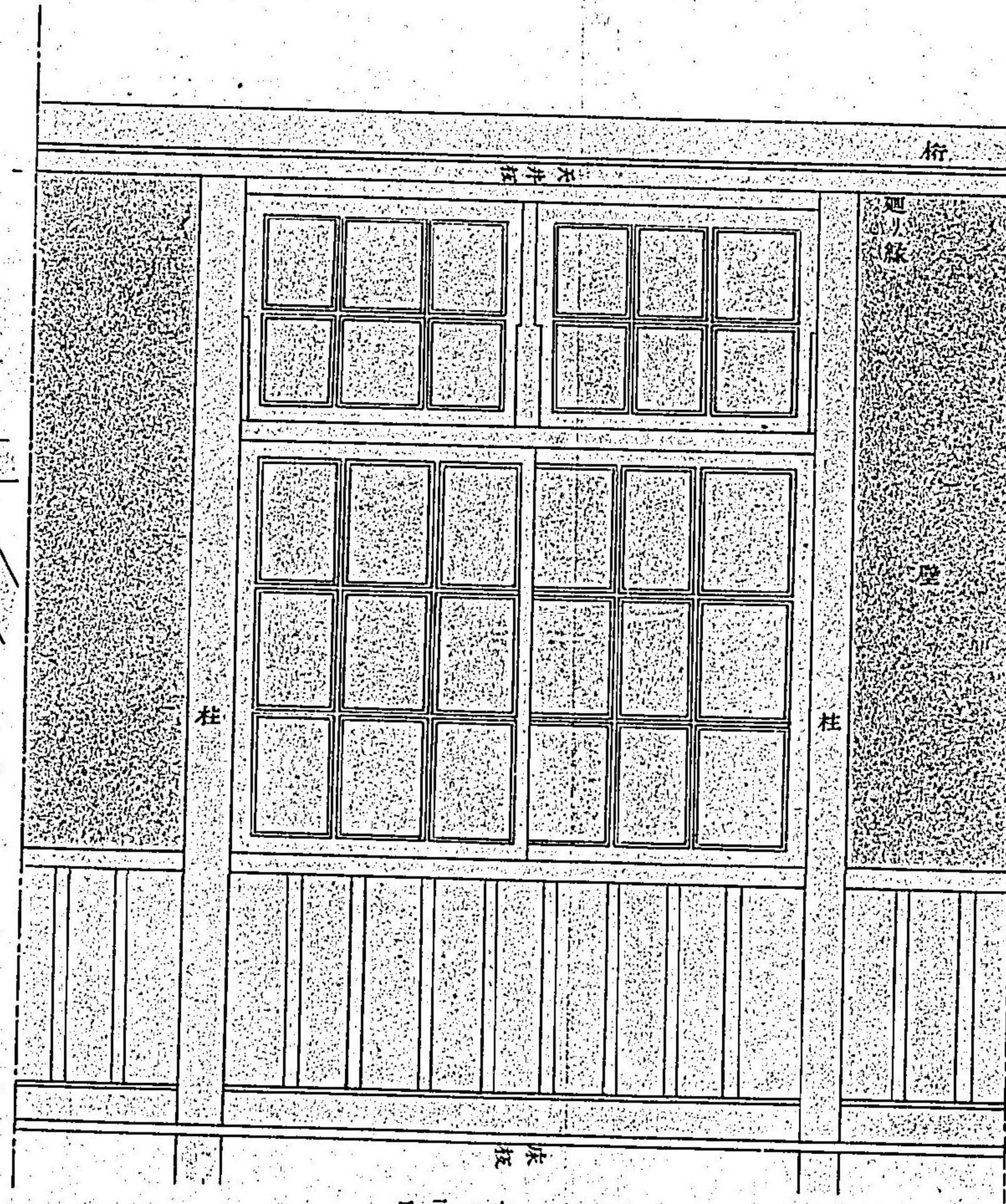

ス示ヲ窓ノ窓

一 九分拾貳度尺

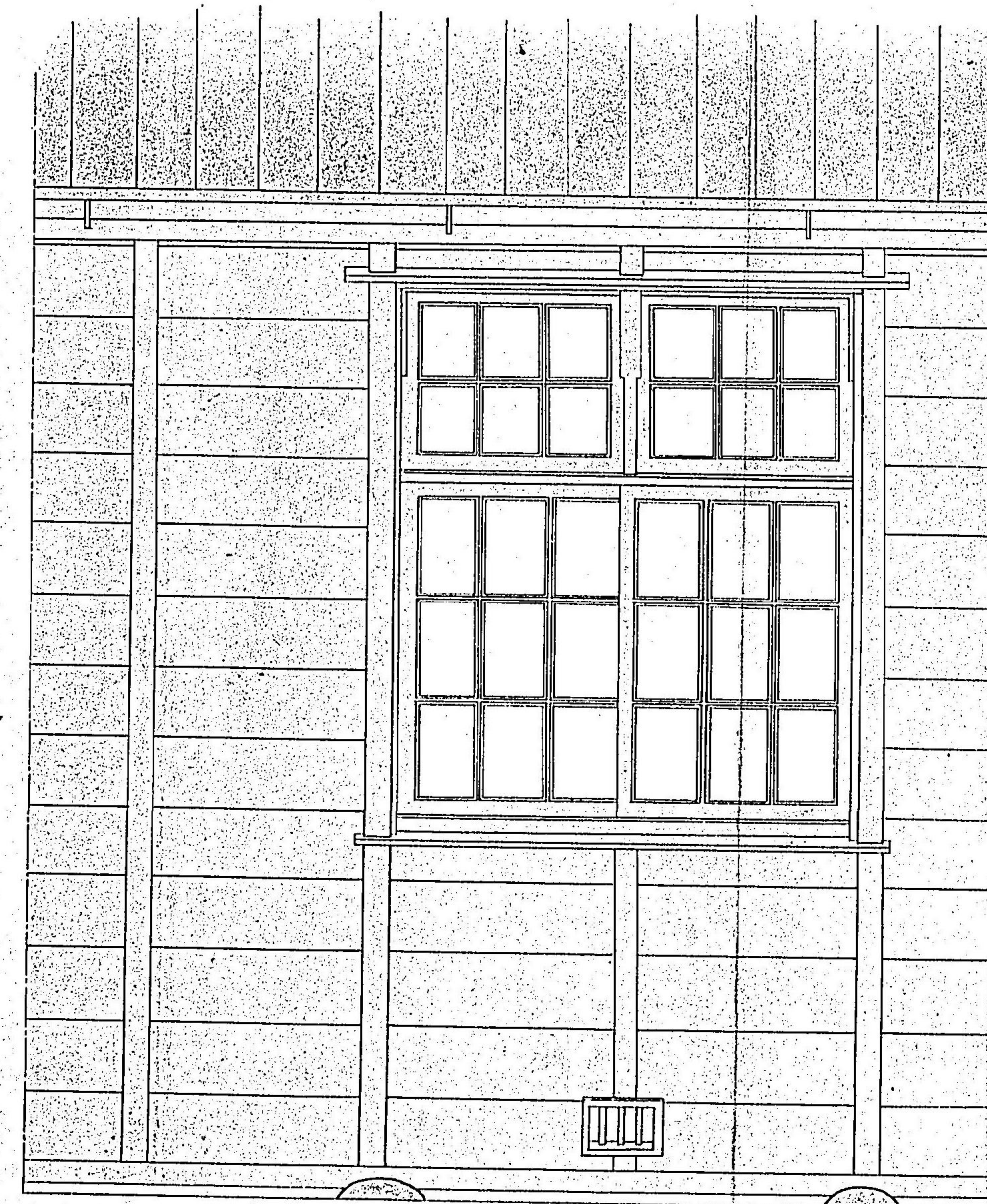

ス示ヲ窓見下部外

小學校教室截斷圖

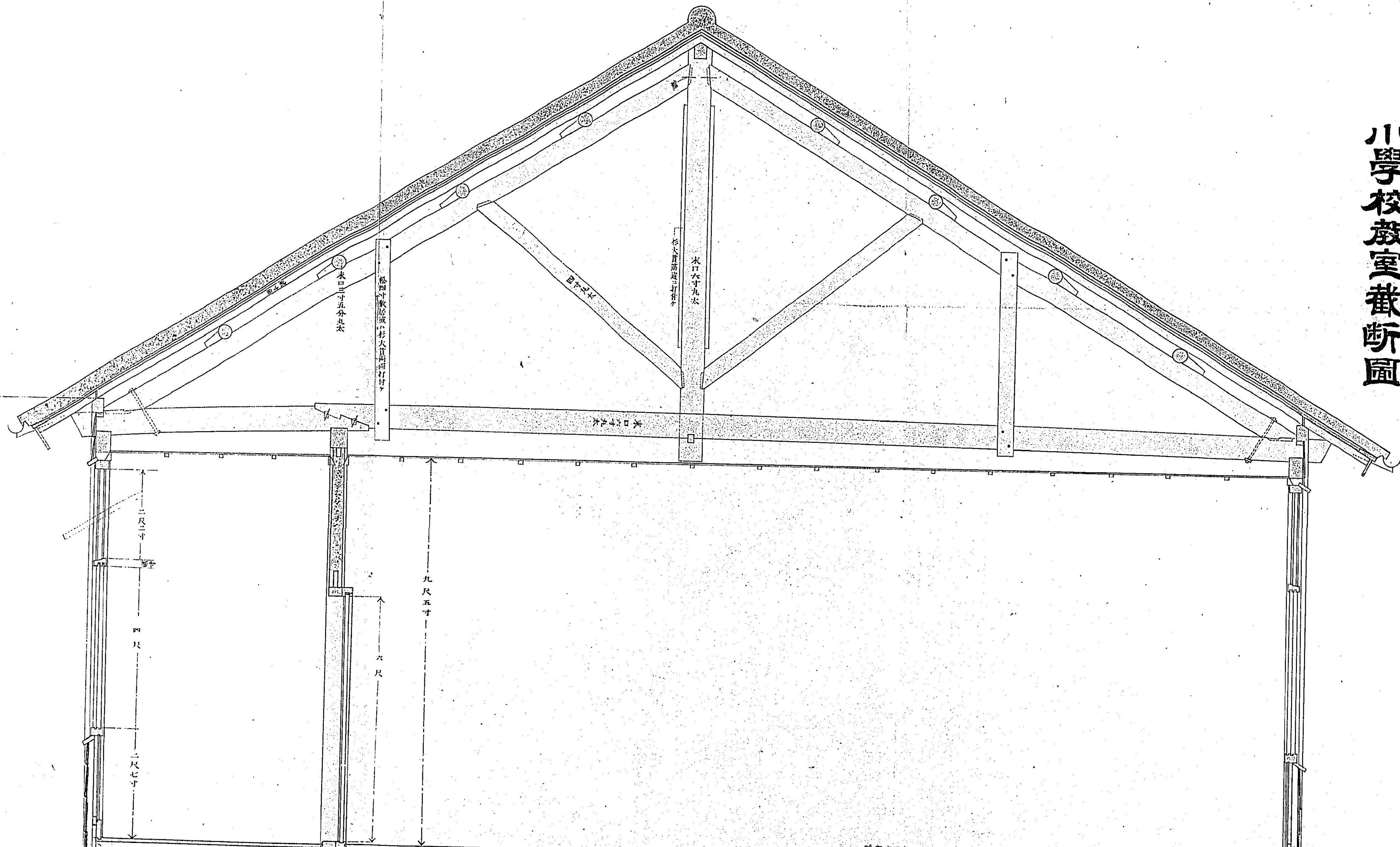

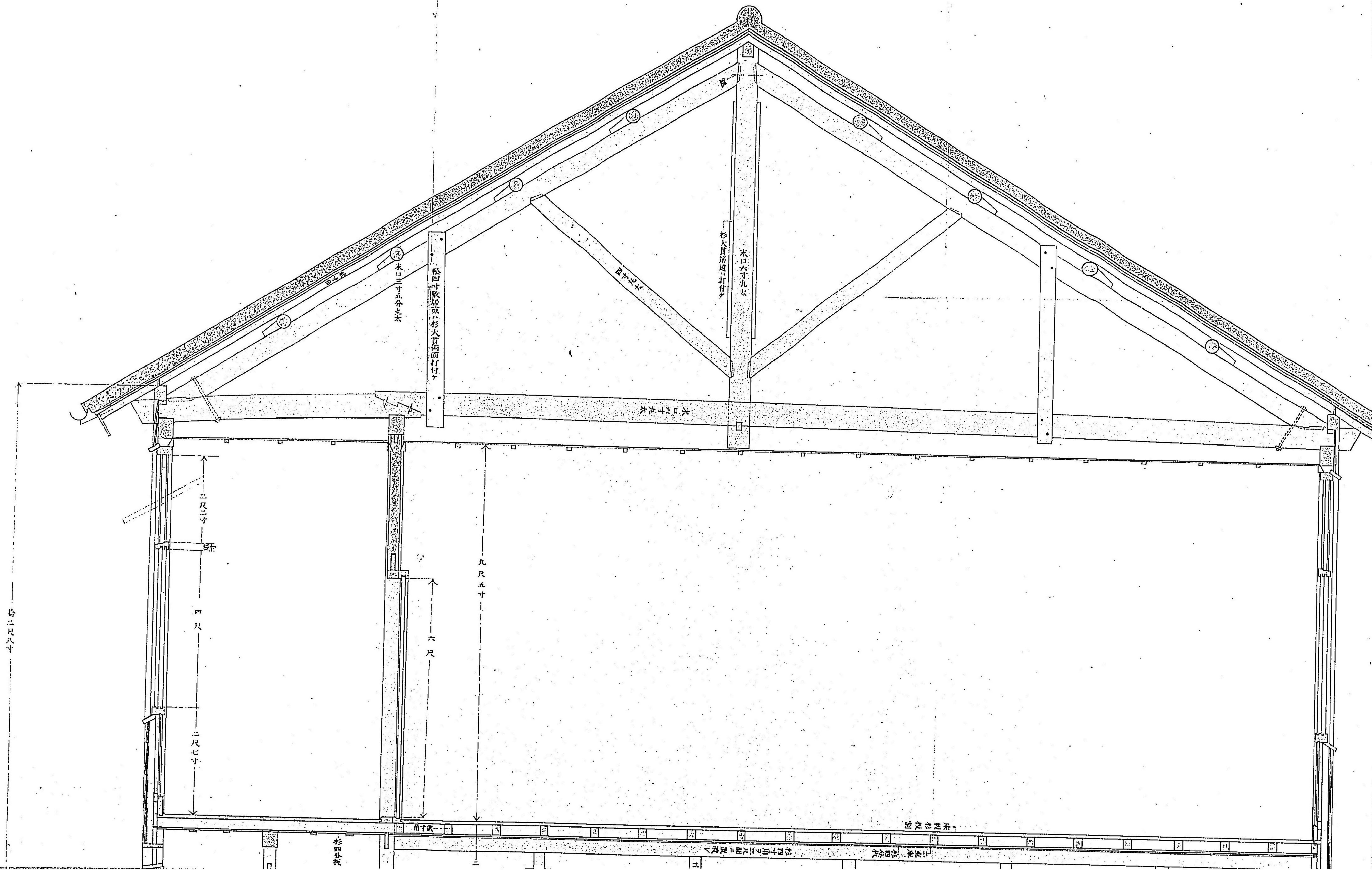

子校殿室截断图

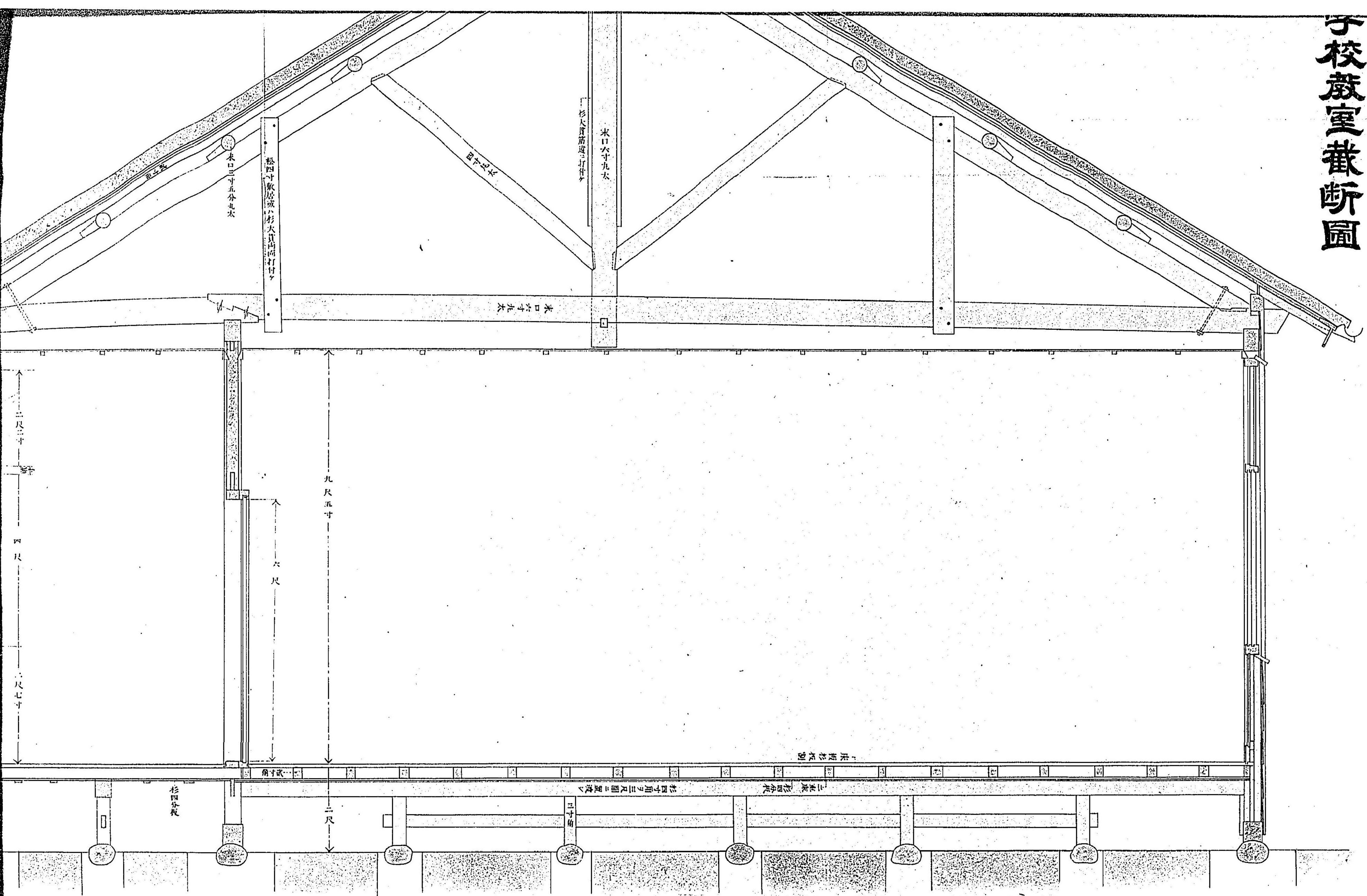

一 / 十 拾 寸 度 尺

26/10/37

明治廿五年七月十二日印刷
明治廿五年七月十五日出版

文部大臣官房會計課

印刷者 東京市京橋區瀧山町七番地滋開舎
橘 磯 吉

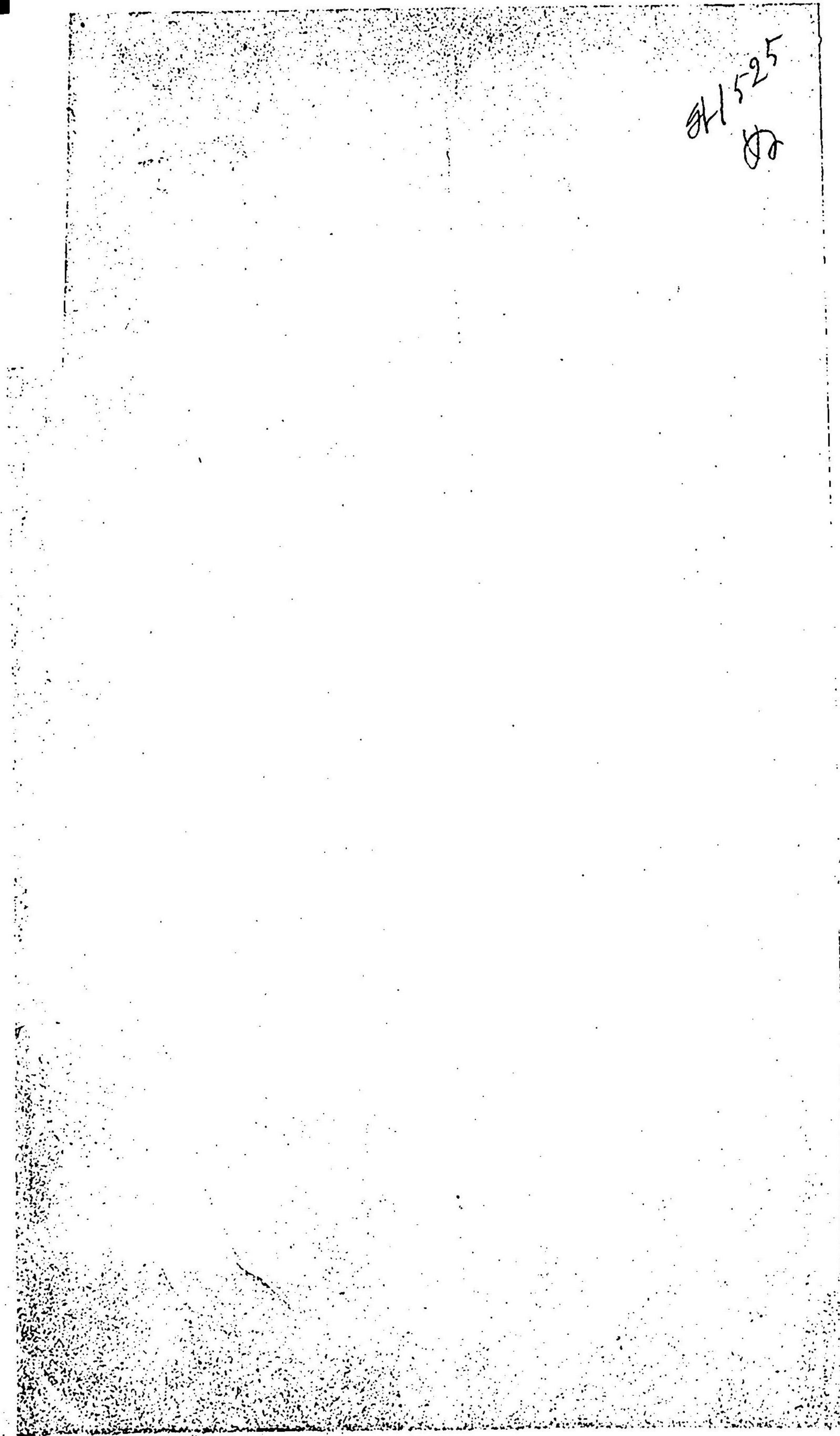
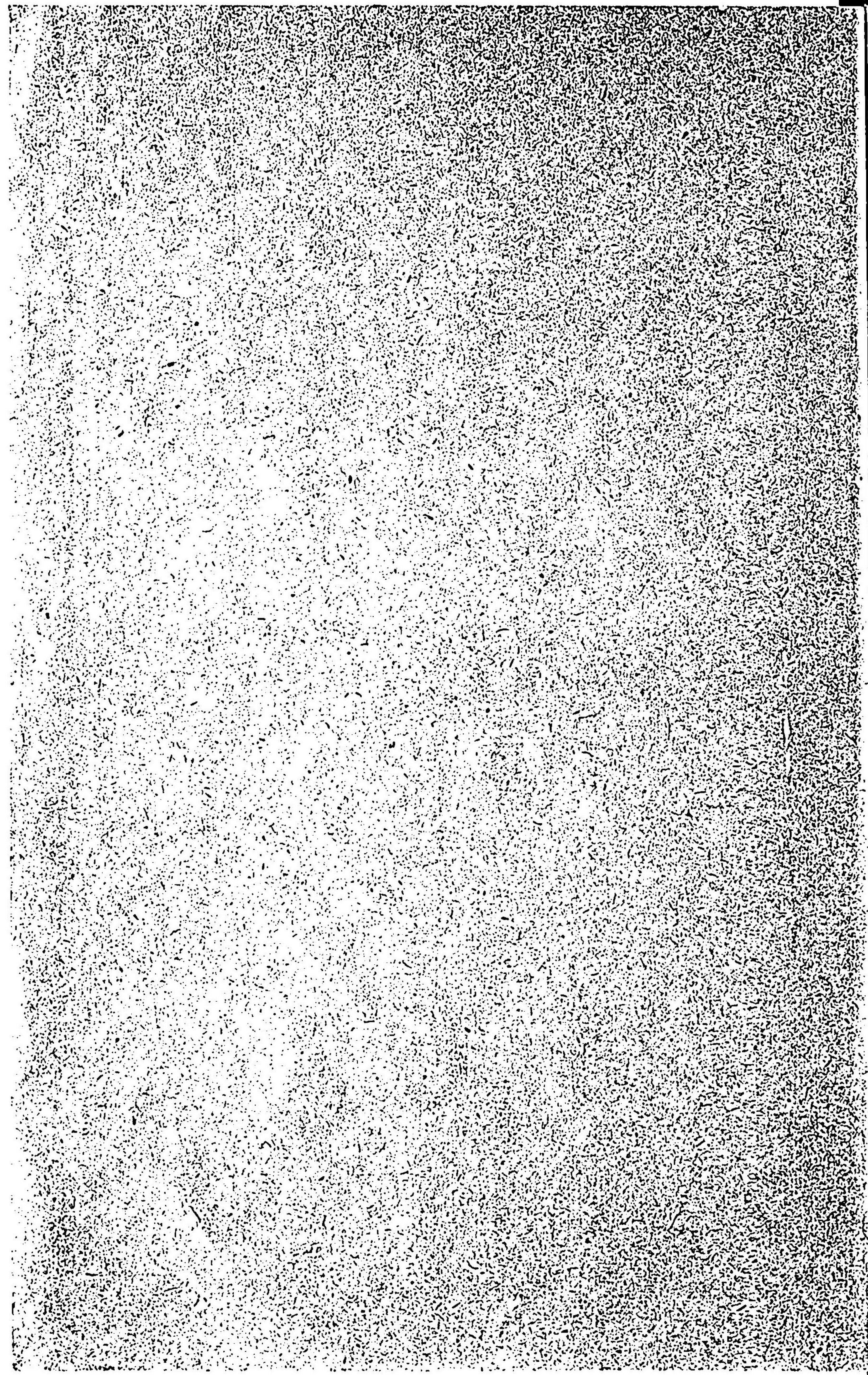

81525
02

E5763
Mo.31

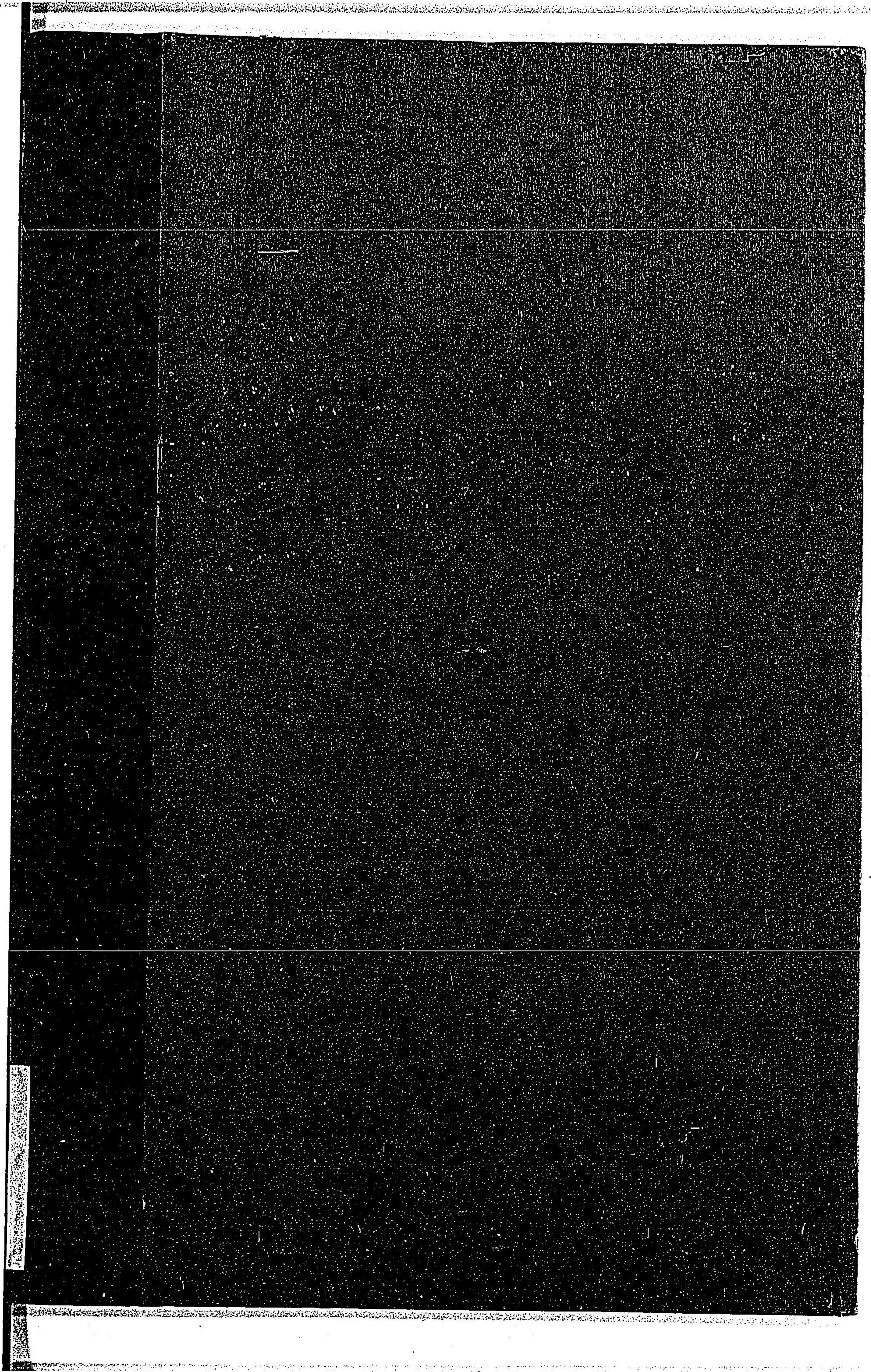

E5263
Mo31
⑦

204258-000-7

E526.3-Mo317

小学校建築図案

文部省

M25

EDQ-0055



26. 6. 11

81525
X

E526.3
M631