

山東省各縣地方民國
廿一年度教育費預算冊

總 理 遺 像

總 理 遺 囑

余致力國民革命凡四十年其目的在求中國之自由平等積四十年之經驗深知欲達到此目的必須喚起民眾及聯合世界上以平等待我之民族共同奮鬥

現在革命尚未成功凡我同志務須依照余所著建國方略建國大綱三民主義及第一次全國代表大會宣言繼續努力以求貫徹最近主張開國民會議及廢除不平等條約尤須於最短期間促其實現是所至囑

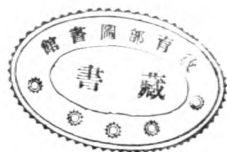

對內政策第十三條

厲行教育普及以全力發展
兒童本位之教育整理學
制系統增高教育經費並
保障其獨立

何思源敬書

序

山東各縣地方教育費，向極紊亂，歲入歲出，直無會計可言，自去歲四月，本廳彙刊山東省各縣地方十八年度教育經費歲入一覽表，各項經費來源，始有端緒。七月，省政府復公佈山東各縣地方民國十九年度預算，各縣教育會計，始有標準可尋。惟是創辦伊始，難期周合。年來努力整理，開源節流，同時並進，會計規模，已漸入正軌。爰就省府核定之各縣二十年度預算，參照各縣教育局編送之全縣教育費二十年度概算書，詳列款目，厘訂經臨各項收支，刊成專冊，顏曰：山東省各縣地方民國二十年教育費預算冊，附以歲入歲出統計圖表，縱橫對比，其利病所在，可得而覩焉。關於歲入者，十八年歲入一覽表各縣共列二百九十一萬零九百七十元，至二十年度為四百七十七萬零四百零六元，計增一百二十五萬有奇。其中以丁漕附捐增加為大宗，自二百二十二萬增至三百零四萬餘元；學田租次之，自二十八萬，增至四十萬零五千餘元；基金生息較少，亦自九萬五千餘元，增至十六萬九千餘元。關於歲出，最要者，為規定教育行政費與教育事業費之比例，十八年度原定行政費為百分之十五至二十，而因厲行本廳「以最少行政費辦理較多事業」之原則，故二十年度重定比例，其教育費在八萬元以上之縣分教育行政費只占百分之七，其僅在一萬元以上者，行政費准擴至百分之二十二，期於事業養廉，雙方兼顧。第茲冊之刊，有遺憾者二：一，各縣所列歲入各款。只限於教育局直接經營者，其各學區經營之各項收入，多未能編列冊中，縣地方教育費歲入總數，尙屬一部分的，二，各縣學校區立最多，而以區教育款多未公開

序

一

故，各縣教育費歲出款目，只以縣立及縣款補助各教育機關爲限，不能見各縣地方教育之全。至各縣教育行政人員，往往勇邁有餘，會計經驗不足，如棲霞招遠等縣，歲入不及兩萬元，而各設初級中學一處，佔用全縣教育費之半，致應設之小學，無從擴充；又如清平鉅野等縣，在上年度預算未確定之際，增設學校太多，致經費不能維持。凡此種種，尙需教育行政界同人共同努力，并渴望關心山東教育諸君子，有以指示而贊助者也。是爲序。

何思源 二〇，八，一。

總說明

一 各縣教育經臨各費歲入歲出門，均就各該縣取支項目，依次分款編列。凡屬于經常門者，款數用漢字。屬于臨時門者，款數用亞拉伯字。并于款名之上，冠以「入字」，或「出字」，以便檢查。

二 各縣原早概算，對於經臨性質，多欠明瞭；科目及說明，亦極不一致，茲特量爲改正。其措詞含混，或漏填說明，無法改正者，仍照原冊填列。

三 各縣各教育機關臨時費，除確切指定者外，其餘一律併入預備費內，俾執行時得斟酌實際情形，便于支配。

四 各縣各教育機關，間有尙未成立，或雖已成立，而詳細組織尙無案可稽者；姑仍照原早概算數目開列。但各縣教育局于執行時，仍應遵照定標準，不得以預算已經核定爲口實。

五 各縣軍費營還券餘款，原案規定悉數撥充義務教育基金，應專款存儲；除青浦縣以特殊情形，暫准列入臨時收入外，其餘各縣，僅列收息金。

六 各縣原早概算，間有超過財政廳核定數目者，均依據核定數，嚴加刪減。其直接經收之雜捐，款產，預計確有增收之可能者，姑准照列。

七 各縣十九年度教育費預算，以初次辦理錯誤甚多，本年度預算「上在度預算數」欄，及「

比較一欄，均屬無法填列。但仍于本冊附表中，各列總數，以資參攷。
八 金鄉，鄆城兩縣，因懸案未結，本年度預算，暫難如期成立；特在本冊各留五頁，俟各該縣預算成立後，再行補填。

目次

歷城 章邱 鄒平 淄川 長山 桓台 齊河 齊東 濟陽 長清 博興 高苑 博山 泰安

一
一三
一三
三三
四三
五三
六三
七五
八五
九五
一〇五
一一五
一二五
一三七

| | |
|----|-----|
| 新泰 | 一四九 |
| 萊蕪 | 一五九 |
| 肥城 | 一七一 |
| 惠民 | 一八一 |
| 陽信 | 一九一 |
| 無棣 | 二〇一 |
| 濱縣 | 二一一 |
| 利津 | 二二一 |
| 樂陵 | 二三一 |
| 濰化 | 二四一 |
| 蒲台 | 二五一 |
| 商河 | 二六一 |
| 青城 | 二七三 |
| 滋陽 | 二八三 |
| 曲阜 | 二九三 |
| 寧陽 | 三〇三 |

鄒縣 滕縣 泗水 汶上 嶧縣 濟寧 金鄉 嘉祥 魚台 臨沂 郯城 費縣 蒙陰 莒縣 沂水 荷澤

目次

三二一
三二二
三三七
三三七
三四七
三五七
三六七
三八五
三九五
四〇五
四一五
四二七
四二七
四三七
四四七
四五九
四六九
四八一

三

臨清 武城 夏津 邱縣 德縣 德平 平原 陵縣 臨邑 禹城 東平 東阿 平陰 陽穀 壽張 濰縣

六五七

六六七

六七七

六八七

六九七

七〇七

七一九

七二九

七三九

七四九

七五九

七六九

七七九

七八九

七九九

八〇九

鄆城 朝城 觀城 范縣 福山 蓬萊 黃縣 棲霞 招遠 萊陽 牟平 文登 榮城 海陽 掖縣 平度

八一九
八二九
八三九
八五一
八六一
八七一
八八三
八九三
九〇三
九一三
九一三
九一三
九三三
九三三
九四三
九五三
九六三
九七五

濰縣 昌樂 膠縣 高密 即墨 益都 臨淄 廣饒 壽光 昌邑 臨朐 安邱 諸城 日照

附統計圖表

九八五
 九九五
 一〇〇五
 一〇一五
 一〇二五
 一〇三五
 一〇四五
 一〇五五
 一〇六五
 一〇七五
 一〇八五
 一〇九五
 一一〇九
 一一二三

- 一，山東省各縣地方民國二十年度教育費歲入歲出統計表
- 二，山東省各縣地方教育行政費及教育事業費比較圖
- 三，山東省各縣地方二十年度暨十九年度教育費統計表

山東省歷城縣民國二十一年度教育費預算

歲入經常門

明 說

| 科 目 | 本 年 度 預 算 數 | 上 年 度 預 算 數 | 比 | | 備 考 |
|---------|----------------------------|----------------------------|---|---|--|
| | | | 增 | 減 | |
| 入字第一款 | | | | | |
| 第一項附 | 捐 | | | | |
| 第一目丁銀附掛 | 銀 30,000.00 | | | | 丁銀五萬八千一百十九兩年稅附扣如上數 |
| 第二目漕米附掛 | 16,600.00 | | | | 漕米一萬一千石每石稅附扣一元八每年共一 九八〇〇元因上年度收成不及預算本年度 減列如上數 |
| 第二項租 | 金 | | | | |
| | 16,600.00 | | | | |

歷 城 縣

第一目學田歲租

四.00

第二目房基歲租

四.00

學田三十九畝每畝年租二九八角全年共計如
上數

房基三畝二分九厘全年暫定租價如上數

山東省歷城縣民國二十年度教育費預算

歲入臨時門

明 說

| 科 目 | 本年度預算數 | 上年度預算數 | 比 較 | | 備 考 |
|-------|-----------|--------|-----|---|---------------|
| | | | 增 | 減 | |
| 入字第1款 | 1,009,000 | | | | |
| 第一項結餘 | 1,009,000 | | | | |
| 第一目結餘 | 1,009,000 | | | | 移用歷年結餘之一部份如上數 |
| | | | | | |
| | | | | | |
| | | | | | |
| | | | | | |
| | | | | | |
| | | | | | |

山東省歷城縣民國二十一年度教育費預算

歲出經常門

明 說

| 科 | 目 | 本年度預算數 | | 上年度預算數 | | 備 |
|----------|---|--------|---|--------|---|---|
| | | 增 | 減 | 增 | 減 | |
| 出字第一款 | | | | | | |
| 第一項教育局經費 | | | | | | |
| 第一目薪 | 工 | | | | | |
| 第一節薪 | 金 | | | | | |
| | | | | | | 局長一員月支六〇元竹學兼課長一員月支五〇元課員兼課長一員月支四〇元課員三員月共支一〇二元教育委員三員月各支四〇元辦事一員月支十七元月共支三八九元全年共計如上數 |

考

| | | | | | |
|----------|--------|--|--|--|--|
| 第二節 工資 | 三〇四.〇〇 | | | | 工友三人每月各支九元全年共計如上數 |
| 第二目 辦公費 | 五元.〇〇 | | | | |
| 第一節 文具 | 一五.〇〇 | | | | 紙張筆墨簿冊印刷等月需十三元全年共計如上數 |
| 第二節 郵電 | 一三〇.〇〇 | | | | 郵費電費月需十元全年共計如上數 |
| 第三節 消耗 | 一八〇.〇〇 | | | | 燈火薪炭茶水等月需十五元全年共計如上數 |
| 第四節 雜費 | 七二.〇〇 | | | | 旅費雜支等月需六元全年共計如上數 |
| 第三目 設備費 | 二五六.〇〇 | | | | |
| 第一節 購置 | 五.〇〇 | | | | 器具圖書報章雜品等月需八元全年共計如上數 |
| 第二節 修造 | 一八〇.〇〇 | | | | 土木修繕雜項修繕月需十五元全年共計如上數 |
| 第二項 縣立學校 | 四〇.〇〇 | | | | |
| 第一目 中心小學 | 九九〇.〇〇 | | | | |
| 第一節 中心小學 | 九九〇.〇〇 | | | | 中心小學三區每處高級二班初級三班月支薪工公雜等費二七五元三處共支八二五元全年 |

| | | | | | | |
|----------|--------|--|--|--|--|------------------------------|
| 第二目小 學 | 三、四、〇〇 | | | | | 共計如上數 |
| 第一節 第一小學 | 一、三、〇〇 | | | | | 計學生二班月支薪工辦公費一百一十元全年 共計如上數 |
| 第二節 第二小學 | 一、三、〇〇 | | | | | 計學生二班月支薪工辦公費一百一十元全年 共計如上數 |
| 第三節 第三小學 | 一、三、〇〇 | | | | | 學生二班月支薪工辦公費一百一十元全年 共計如上數 |
| 第四節 第四小學 | 一、三、〇〇 | | | | | 計學生二班月支薪工辦公費一百一十元全年 共計如上數 |
| 第五節 第五小學 | 一、三、〇〇 | | | | | 計學生二班月支薪工辦公費一百一十元全年 共計如上數 |
| 第六節 第六小學 | 一、三、〇〇 | | | | | 計學生二班月支薪工辦公費一百一十元全年 共計如上數 |
| 第七節 第七小學 | 一、三、〇〇 | | | | | 計學生二班月支薪工辦公費一百一十元全年 共計如上數 |
| 第八節 第八小學 | 一、三、〇〇 | | | | | 計學生二班月支薪工辦公費一百一十元全年 共計如上數 |
| 第九節 第九小學 | 一、三、〇〇 | | | | | 計學生二班月支薪工辦公費一百一十元全年 共計如上數 |
| 第十節 第十小學 | 一、三、〇〇 | | | | | 計學生二班月支薪工辦公費一百一十元全年 共計如上數 |

| | | | | | | |
|---------|-------|----------|--|--|--|--------------------------|
| 第十一節 | 小第十學 | 1,310.00 | | | | 計學生二班月支薪工辦公費一百一十元全年共計如上數 |
| 第十二節 | 小第十二學 | 1,310.00 | | | | 計學生二班月支薪工辦公費一百一十元全年共計如上數 |
| 第十三節 | 小第十三學 | 1,310.00 | | | | 計學生二班月支薪工辦公費一百一十元全年共計如上數 |
| 第十四節 | 小第十四學 | 1,310.00 | | | | 計學生二班月支薪工辦公費一百一十元全年共計如上數 |
| 第十五節 | 小第十五學 | 1,310.00 | | | | 計學生二班月支薪工辦公費一百一十元全年共計如上數 |
| 第十六節 | 小第十六學 | 1,310.00 | | | | 計學生二班月支薪工辦公費一百一十元全年共計如上數 |
| 第十七節 | 小第十七學 | 1,310.00 | | | | 計學生二班月支薪工辦公費一百一十元全年共計如上數 |
| 第三目初級小學 | 小學 | 1,000.00 | | | | |
| 第一節 | 小第一學初 | 100.00 | | | | 月支洋十六元六角六分全年共計如上數 |
| 第二節 | 小第二學初 | 100.00 | | | | 月支洋十六元六角六分全年共計如上數 |
| 第三節 | 小第三學初 | 100.00 | | | | 月支洋十六元六角六分全年共計如上數 |
| 第四節 | 小第四學初 | 100.00 | | | | 月支洋十六元六角六分全年共計如上數 |

| | | |
|------------|----------|--------------------------------------|
| 第五節 級小初學 | 100.00 | 月支洋十六元六角六分全年共計如上數 |
| 第四目 其他學校 | 4,020.00 | |
| 第一節 師範講習所 | 7,050.00 | 計學生二班月支經費四二〇元學生津貼月支二〇〇元按十個月計算全年共計如上數 |
| 第三項 社會教育經費 | 5,700.00 | |
| 第一節 民衆教育館 | 3,600.00 | |
| 第一節 民衆教育館 | 3,600.00 | 內設圖書演講推廣體育四部月支三〇〇元全年共計如上數 |
| 第二目 民衆夜校 | 2,100.00 | |
| 第一節 民衆夜校 | 2,100.00 | 計設二十五處每處月支七元月共支一七五元全年共計如上數 |

山東省歷城縣民國二十一年度教育費預算

歲出臨時門

明 說

| 科 | 目 | 本年度預算數 | 上年度預算數 | 增 | 比 | 較 | 備 | 考 |
|-------|------|----------|--------|---|---|---|---|---|
| 出字第一款 | | 六,四八〇.〇〇 | | | | | 區立完全小學四班每處月補助一五元月共六〇元全年共計如上數 | |
| 第一項 | 補助費 | 七,〇〇〇.〇〇 | | | | | | |
| 第二項 | 費 | 一,〇〇〇.〇〇 | | | | | | |
| 第一目 | 學生貸費 | 一,〇〇〇.〇〇 | | | | | 國立各大學貸費生暫定八名每名年貸八〇元 高中貸費生暫定十二名每名年貸三〇元共計 如上數 | |

歷城縣

第三項預備費

四、七、〇

第一目預備費

四、七、〇

教育局及各學校各教育機關一切臨時開支全年共計如上數

山東省章邱縣民國二十一年度教育費預算

歲入經常門

明 說

| 科 | 目 | 本年度預算數 | 上年度預算數 | 比較 | 備 | 考 |
|---------|---|-----------|--------|----|-------------------------|---|
| 入字第二款 | | 四萬八千四百五十五 | | | | |
| 第一項附捐 | | 三萬五千七百 | | | | |
| 第一目丁銀附捐 | | 三萬五千七百 | | | 全縣丁銀六萬五千兩年征捐如上數 | |
| 第二項租 | 命 | 九萬三千三百 | | | | |
| 第一目學田歲租 | | 三萬九千七百 | | | 全縣學田一千一百四十九畝租價不等本年計收如上數 | |
| 第二目房基歲租 | | 五萬三千六百 | | | 濟南房基十一處租價不等本年計收如上數 | |

山東省章邱縣民國二十一年度教育費預算

歲入臨時門

明 說

| 科 | 目 | 本年度預算數 | 上年度預算數 | 增減 | 說明 | 備考 |
|---------|---|----------|--------|----|----|--------------|
| 入字第2款 | | 四,七三二.一五 | | | | |
| 第一項各項舊欠 | | 四,七三二.一五 | | | | |
| 第一目財政局 | | 三,二四一.七 | | | | 收十九年度積欠共計如上數 |
| 第二目學田租 | | 四三三.三 | | | | 收十九年度積欠共計如上數 |
| 第三目石坑租 | | 四七.八〇 | | | | 收十九年度積欠共計如上數 |
| 第四目丁祭捐 | | 四九.三五 | | | | 收十九年度積欠共計如上數 |

第五目 公 產 捐

五七〇

收十九年度職員共計如上數

山東省章邱縣民國二十一年度教育費預算

歲出經常門

明 說

| 科 目 | 本 年 度 預 算 數 | | 上 年 度 預 算 數 | | 備 考 |
|-----------|-------------|---|-------------|---|-----|
| | 增 | 減 | 增 | 減 | |
| 出字第二款 | | | | | |
| 第一項 教育局經費 | | | | | |
| 第一節 薪 工 | | | | | |
| 第一節 薪 金 | | | | | |
| 第二節 工 資 | | | | | |
| | 2,540.00 | | | | |
| | 2,540.00 | | | | |
| | 4,240.00 | | | | |
| | 4,918.00 | | | | |
| | 2,540.00 | | | | |

局長兼課長一員月支五十五元哲學兼課長一員月支四十五元教育委員四員月各支三十元課員三員月共支一百元幹事二員月各支二十五元月共支三百七十元全年共計如上數
工友四人月各支八元全年共計如上數

第二目辦 公 費

七十七元

第一節文 具

一十九元

第二節郵 電

十九元

第三節消 耗

一十七元

第四節雜 費

一五元

第三目設 備 費

一十九元

第一節購 置

一五元

第二節修 造

四元

第二項縣 立 學 校

一十九元

第一目小 學

三十九元

第一節第一小學

六十九元

第二節第二小學

二十九元

紙張筆墨簿冊印刷等月約需十二元五角全年共計如上數

郵費電費月約需七元五角全年共計如上數

燈火茶水清灰等全年共計需洋如上數

旅費雜支等全年共計需洋如上數

器具圖書報章雜品等全年約計如上數

全年約計如上數

高級五班初級二班工支薪工四百十五元辦公費五十六元五角雜費四十五元全年共計如上數
高級三班初級一班月支薪工二百十四元辦公費二十元雜費十元全年共計如上數

| | | | | | |
|------------|----------|--|--|--|--|
| 第三節 第三小學 | 二,九六〇.〇〇 | | | | 高級三班初級一班月支薪工二百十四元辦公費二十元雜費十元全年共計如上數 |
| 第四節 女子小學 | 八五九.〇〇 | | | | 初級一班月支七十一元六角全年共計如上數 |
| 第二目 其他 學校 | 二,三三〇.〇〇 | | | | |
| 第一節 師範講習所 | 二,三三〇.〇〇 | | | | 師範生一班附設初級一班月支薪工一百五十九元辦公費十八元雜費八元全年共計如上數 |
| 第三項 社會教育經費 | 四,八五二.〇〇 | | | | |
| 第一目 民衆教育館 | 四,一五二.〇〇 | | | | |
| 第一節 民衆教育館 | 四,一五二.〇〇 | | | | 月支薪工二百一十二元辦公費五十元雜費六十六元購置費二十元全年共計如上數 |
| 第二目 民衆學校 | 一〇〇.〇〇 | | | | |
| 第一節 民衆學校 | 一〇〇.〇〇 | | | | 計十處每處年支二十元共計如上數 |
| 第三目 童子軍 | 四〇.〇〇 | | | | |
| 第一節 指導員薪金 | 四〇.〇〇 | | | | 童子軍指導員一員月薪三十五元旅費五元全年共計如上數 |

山東省章邱縣民國二十一年度教育費預算

歲出臨時門

明 說

| 科 | 目 | 本年度預算數 | 上年度預算數 | 比 | 較 | 備 | 考 |
|------------|---|-----------|--------|---|---|----------------------|---|
| 出字第2款 | | 一萬七千 | | | | | |
| 第一項補助費 | | 一六,八〇〇.〇〇 | | | | | |
| 第一目學校補助費 | | 一六,八〇〇.〇〇 | | | | 獨立私立小學及女子小學全年補助如上數 | |
| 第二項貸費 | | 一,〇〇〇.〇〇 | | | | | |
| 第一目學生貸費 | | 一,〇〇〇.〇〇 | | | | 大學高中及職業學校學生貸費全年共計如上數 | |
| 第三項縣立小學開辦費 | | 一,〇〇〇.〇〇 | | | | | |

第一目 縣立小 學 辦 費

第四項 預 備 費

第一目 預 備 費

三,800.00

四,870.00

四,470.00

新設第四小學一處計高級三班初級一班建築校舍購置校具等費得計高洋如上數

教育局各學校各教育機關一切臨時開支全年共計如上數

山東省鄒平縣民國二十年度教育費預算

歲入經常門

除義務教育基金生息增列二千一百八十二元外其餘款額仍照上年度預算開列查明

明 說

| 科 | 目 | 本年度預算數 | 上年度預算數 | 比較 | 備 | 考 |
|---------|---------|----------|--------|----|--------------------------|---|
| 入字第二款 | | 三、四三三.00 | | | | |
| 第一項附 | 捐 | 三、一〇九.00 | | | | |
| | 第一日丁銀附捐 | 二、一〇〇.00 | | | 全縣丁銀三萬八千餘兩每兩收附捐八角全年共計如上數 | |
| | 第二日契紙附捐 | 二〇〇.00 | | | 每月約收二十五元全年共計如上數 | |
| 第二項租 | 金 | 一〇〇.00 | | | | |
| 第一日學田歲租 | | 一〇〇.00 | | | 學田三十六畝每畝平均租洋五元全年共計如上數 | |

鄒平縣

| | | | | |
|---------|----|----------|---|---------------------------|
| 第二項息 | 金 | 三,070.00 | 1 | |
| 第一目生 | 息 | 一,021.00 | | 基金七千五百十元月利一分二厘生息全年共計如上數 |
| 第二目義 | 教育 | 二,036.00 | | 軍費借還券一萬四千九月利一分二厘生息全年共計如上數 |
| 第四項雜項收入 | 捐 | 五,000.00 | | |
| 第一目戲 | 捐 | 二,000.00 | | |
| 第二目安 | 家莊 | 三,100.00 | | |
| 第二目地 | 巷租 | 一,100.00 | | |

山東省鄒平縣民國二十年度教育費預算

歲入臨時門

明 說

科

目

本年度預算數

上年度預算數

增

減

備

考

入字第3款

無

山東省鄒平縣民國二十年度教育費預算

歲出經常門

明 說

| 科 | 目 | 本年度預算數 | 上年度預算數 | 增減 | 備 | 考 |
|-----------|---|-----------|--------|----|---|---|
| 出字第三款 | | 12,100.00 | | | | |
| 第一項 教育局經費 | | 4,000.00 | | | | |
| 第一目 薪 工 | | 3,311.00 | | | | |
| 第一節 薪 金 | | 3,110.00 | | | | |
| 第二節 工 資 | | 201.00 | | | | |

局長一員月支四十五元 督學一員月支四十元
 教育委員三員月各支三十元 事務員二員月各
 支三十元 雜事一員月支二十五元 全年共計如
 上數

工友二人每人月支七元 全年共計如上數

| | | |
|---------|---------|--|
| 第二目辦公費 | 五十四元 | 月需紙張六元筆墨二元全年共計如上數 |
| 第一節文具 | 六元 | 月需郵費三元電費一元全年共計如上數 |
| 第二節郵電 | 五元 | 月需油燭五元薪炭六元茶水四元三角全年共計如上數 |
| 第三節消耗 | 一六元 | 月需旅費十三元雜支五元全年共計如上數 |
| 第四節雜費 | 三六元 | 圖書報張等月需五元全年共計如上數 |
| 第二目設備費 | 八四元 | 雜項修繕器具修理月需二元全年共計如上數 |
| 第一節購置 | 六元 | |
| 第二節修造 | 一四元 | |
| 第二項縣立學校 | 一〇,一〇〇元 | |
| 第一目小學 | 八,〇三〇元 | |
| 第一節縣立小學 | 五,六四〇元 | 計高級五班初級一班班工月支三百八十八元辦公費六十元雜費十二元又一二月份冬季炭費洋一百二十元全年共計如上數 |

| | | |
|------------|----------------|---|
| 第二節 縣立女子小學 | 11,200.00 元 | 計高級一班初級二班薪工月支一百六十元辦公費二十六元雜費九元又一二月份冬季炭費六十元全年共計如上數 |
| 第二目 職業學校 | 2,160.00 | 計查科二班薪工月支一百四十一元辦公費二十五元雜費九元又一二月份冬季炭費六十元全年共計如上數 |
| 第一節 職業補習學校 | 2,160.00 | |
| 第三項 社會教育經費 | 3,000.00 | |
| 第一目 民衆教育館 | 3,000.00 | |
| 第一節 民衆教育館 | 3,000.00 | 計館上一員館員五員工友三名月支薪工一百八十四元辦公費三十五元雜費二十六元又一二月份冬季炭費六十元全年共計如上數 |

| | | | | | | | | | |
|--|--|--|--|--|--|--|--|--|--|
| | | | | | | | | | |
| | | | | | | | | | |
| | | | | | | | | | |
| | | | | | | | | | |
| | | | | | | | | | |
| | | | | | | | | | |
| | | | | | | | | | |
| | | | | | | | | | |
| | | | | | | | | | |
| | | | | | | | | | |

山東省鄒平縣民國二十一年度教育費預算

歲出臨時門

明 說

| 科 | 目 | 本年度預算數 | 上年度預算數 | 比較 | | 備 | 考 |
|-------|--------|-----------|--------|----|---|--------------------------------|---|
| | | | | 增 | 減 | | |
| 出字第3款 | | 15,111.00 | | | | | |
| 第一項 | 學校補助費 | 13,590.00 | | | | | |
| 第一目 | 區立小學 | 3,600.00 | | | | 區立小學五處每月補助七十五元者二處五十元者三處全年共計如上數 | |
| 第二目 | 鄉級小學校 | 9,990.00 | | | | 鄉村初級小學二百八十處每處每年補助三十五元共計高洋如上數 | |
| 第二項 | 短期學校 | 100.00 | | | | | |
| 第一目 | 童子軍訓練班 | 100.00 | | | | 薪工雜費等全年共計如上數 | |

| | | | |
|----------|-----------|--|---|
| 第三項 費 | 25,000.00 | | |
| 第一目 學生貸費 | 20,000.00 | | 大學生二名每名一百九高中學生五名每名四十八元職業學生二名每名三十元共計洋如上數 |
| 第四項 預備費 | 1,000.00 | | |
| 第一目 預備費 | 1,000.00 | | 教育局及各學校各教育機關修繕購置及一切臨時開支全年約計如上數 |

山東省淄川縣民國二十一年度教育費預算

歲入經常門

明 說

| 科、目 | 本年度預算數 | 上年度預算數 | 比 較 | | 備 考 |
|-------------|-----------|--------|-----|---|----------------------|
| | | | 增 | 減 | |
| 入字第四款 | 五〇、六四二.三二 | | | | |
| 第一項 附 捐 | 五〇、五六六.三五 | | | | |
| 第一目 丁銀 附 捐 | 五〇、五六六.三五 | | | | 丁銀四萬一千一百兩年征附捐如上數 |
| 第二項 租 金 | 四一、一〇 | | | | |
| 第一目 學 田 歲 租 | 四一、一〇 | | | | 學田一百零四畝三分每畝年租四元共計如上數 |
| 第三項 息 金 | 一、二五二.六六 | | | | |

| | | | | |
|--------------|----------|--|--|----------------------------------|
| 第一目 基金生息 | 三三·六元 | | | 基金二百二十六元八角四分月利一分二厘全年六計如上數 |
| 第二目 義務教育基金生息 | 七二〇·〇〇 | | | 本年償還軍費庫券六千元撥充義務教育基金月利一分生息全年共計如上數 |
| 第三目 存款生息 | 五〇〇·〇〇 | | | 教育經費活期存放全年息金合計如上數 |
| 第四項 雜項收入 | 二二〇〇·〇〇 | | | |
| 第一目 祀孔祭品折價 | 八〇六·〇〇 | | | 春秋兩季祭品每秋折洋四百〇三元全年共計如上數 |
| 第二目 教育特捐 | 一·五〇〇·〇〇 | | | 由縣政府撥給 |
| 第三目 稅契附捐 | 一〇〇·〇〇 | | | 每稅契一張附收洋二角全年約計如上數 |

山東省淄川縣民國二十年度教育費預算

歲入臨時門

明 說

科

目

本年度預算數
上年度預算數

比
較
增
減
備

考

入字第4款

無

| | | | | | | | | | |
|--|--|--|--|--|--|--|--|--|--|
| | | | | | | | | | |
| | | | | | | | | | |
| | | | | | | | | | |
| | | | | | | | | | |
| | | | | | | | | | |
| | | | | | | | | | |
| | | | | | | | | | |
| | | | | | | | | | |
| | | | | | | | | | |
| | | | | | | | | | |

山東省淄川縣民國二十一年度教育費預算

歲出經常門

明 說

| 科 目 | 本年度預算數 | 上年度預算數 | 比 較 | | 備 考 |
|----------|----------|--------|-----|---|--|
| | | | 增 | 減 | |
| 出字第四款 | 四,〇一六.〇〇 | | | | |
| 第一項教育局經費 | 四,〇一六.〇〇 | | | | |
| 第一目薪 工 | 三,七六六.〇〇 | | | | |
| 第一節薪 金 | 三,〇六〇.〇〇 | | | | 局長一員月支五十元首學一員月支四十元教育委員四員事務員三員各月支三十元全年共計如上數 |
| 第二節工 資 | 二六六.〇〇 | | | | 工友二人各月支七元全年共計如上數 |

| | | |
|---------|---------|--|
| 第二目辦公費 | 六〇.〇〇 | 月需紙張八元筆墨四元全年共計如上數 |
| 第一節文具 | 一〇〇 | 郵電費月需四元全年共計如上數 |
| 第二節郵電 | 四〇.〇〇 | 月需薪炭三元燈油三元茶水二元又一二月份 冬季炭費二十元全年共計如上數 |
| 第三節消耗 | 一三〇.〇〇 | 月需旅費雜費等洋三十一元全年共計如上數 |
| 第四節雜費 | 三三〇.〇〇 | 圖書報章器具雜品等月需十元全年共計如上數 |
| 第三目設備費 | 一四〇.〇〇 | 全年約需如上數 |
| 第一節購置 | 一三〇.〇〇 | |
| 第二節修造 | 一〇.〇〇 | |
| 第二項縣立小學 | 六、六六.〇〇 | |
| 第一目小學 | 四、四四.〇〇 | |
| 第一節第一小學 | 二、三三.〇〇 | 本年度增設元全小學一處需洋如上數 |
| 第二節第一小學 | 一、八一.〇〇 | 訂高初二班初級二班每月薪上一百卅一元辦 公費二十五元一二月冬季炭費二十元全年共 |

| | | | |
|--------------|--|-----------|--|
| 第二目 初級小學 | 計如上數 | | |
| 第一節 第一區 初級小學 | 計學生一百十班 每年補助三十元 共計需洋如上數 | 13,100.00 | |
| 第二節 第二區 初級小學 | 計學生一百〇六班 每年補助三十元 共計需洋如上數 | 3,100.00 | |
| 第三節 第三區 初級小學 | 計學生一百班 每班每年補助三十元 共計需洋如上數 | 3,000.00 | |
| 第四節 第四區 初級小學 | 計學生百二十班 每班每年補助三十元 共計需洋如上數 | 3,600.00 | |
| 第五節 教育會附設小學 | 每月補助十元 全年共計如上數 | 110.00 | |
| 第三目 其他學校 | | 2,121.00 | |
| 第一節 初級中學 | 計中學生三班 師範生一班 附設小學二班 月支薪工一千四百二十六元 辦公費三百二十元 又一二月份冬季炭費一百元 師範班書籍制服費一千二百元 全年共計如上數 | 2,121.00 | |
| 第三項 社會教育經費 | | 3,366.00 | |
| 第一目 民衆教育館 | | 3,366.00 | |

第一節 民衆教育館

三、六八、〇〇元

該館內設八部月支薪工二百三十五元辦公費三十元雜費二十九元一二月份冬季炭費三十元全年共計如上數

山東省淄川縣民國二十一年度教育費預算

歲出臨時門

明 說

| 科 目 | 本 年 度 預 算 數 | 上 年 度 預 算 數 | 比 較 | | 備 考 |
|-----------|-------------|-------------|-----|---|--|
| | | | 增 | 減 | |
| 出字第4款 | 一七,三三三.三三 | | | | |
| 第一項補助費 | 三三,三三〇.〇〇 | | | | |
| 第一目學校補助費 | 三三,三三〇.〇〇 | | | | 計設高級一班者三校每校年助四百元高級二班者十六校每校年助六百八十元設初級一班者計五校每校補助卅三元三項共計如上數 |
| 第二項貸費 | 一,六〇〇.〇〇 | | | | |
| 第一目大學學生貸費 | 一,三〇〇.〇〇 | | | | 省內外大學學生貸費以十三人為限共計需洋如上數 |

山東省長山縣民國二十年度教育費預算

歲入經常門

內有直接經收之款預計增益五百元零四

明 說

| 科 | 目 | 本年度預算數 | 上年度預算數 | 增減比較 | 備考 |
|----------|---|-----------|--------|------|-------------------------|
| 入字第五款 | | 二六、三四、〇〇元 | | | |
| 第一項 附捐 | | 二二、二四、〇〇 | | | |
| 第一目 丁銀附捐 | | 三、六四、〇〇 | | | 丁銀四萬零八百二十餘兩年征附捐如上數 |
| 第二項 租金 | | 七、〇〇、〇〇 | | | |
| 第一目 學田歲租 | | 七、〇〇、〇〇 | | | 學田一百五十二畝每畝平均租價五元全年共計如上數 |
| 第四項 雜項收入 | | 二、九六、〇〇 | | | |

| | | | |
|------|---|-----------|---------|
| 第一目絲 | 捐 | 1,400.00元 | 全年約收如上數 |
| 第二目繇 | 捐 | 800.00 | 全年約收如上數 |
| 第三目繇 | 捐 | 200.00 | 全年約收如上數 |
| | | 共 | |

山東省長山縣民國二十一年度教育費預算

歲入臨時門

明 說

| 科 | 目 | 本年度預算數 | 上年度預算數 | 增 比 | 減 較 | 備 |
|----------|---|---------|--------|-----|-----|--------------|
| 入字第5款 | | 3000.00 | | | | |
| 第一項撥款 | | 2700.00 | | | | 本年度由財政局撥款如上數 |
| 第一目財政局撥款 | | 2700.00 | | | | |
| 第二項結餘 | | 300.00 | | | | |
| 第一目上年度結餘 | | 200.00 | | | | 上年度結餘如上數 |

考

| | | | | | | | | | |
|--|--|--|--|--|--|--|--|--|--|
| | | | | | | | | | |
| | | | | | | | | | |
| | | | | | | | | | |
| | | | | | | | | | |
| | | | | | | | | | |
| | | | | | | | | | |
| | | | | | | | | | |
| | | | | | | | | | |
| | | | | | | | | | |
| | | | | | | | | | |

山東省長山縣民國二十一年度教育費預算

歲出經常門

明 說

| 科 目 | 本年度預算數 | 上年度預算數 | 比 較 | | 備 考 |
|----------|------------|--------|-----|---|--|
| | | | 增 | 減 | |
| 出字第五款 | 110,440.00 | | | | |
| 第一項教育局經費 | 5,000.00 | | | | |
| 第一目薪 工 | 3,331.00 | | | | |
| 第一節薪 金 | 3,020.00 | | | | 局長月支四十五元督學一人月支三十五元教育委員五人課員二人月各支二十五元全年共計如上數 |
| 第二節工 資 | 1,510.00 | | | | 工友二人月各支八元全年共計如上數 |

| | | |
|---------|-----------|-----------------------|
| 第二目辦公費 | 六八.00 | 紙張筆墨簿冊印刷等月約需八元全年共計如上數 |
| 第一節文具 | 六.00 | 郵費電費月約需八元五角全年共計如上數 |
| 第二節郵電 | 1011.00 | 燈火茶水薪炭等月約需十五元全年共計如上數 |
| 第三節消耗 | 120.00 | 旅費雜支月需二十元全年共計如上數 |
| 第四節雜費 | 1120.00 | 器具書報雜品等月約需七元全年共計如上數 |
| 第三目設備費 | 1110.00 | 全年約需如上數 |
| 第一節購置 | 六四.00 | |
| 第二節修繕 | 四六.00 | |
| 第二項縣立學校 | 18,811.00 | |
| 第一目小學 | 11,160.00 | |
| 第一節第一小學 | 11,160.00 | 學生三班月支經費一百八十五元全年共計如上數 |
| 第二目初級小學 | 1,151.00 | |

| | | | | | |
|------------|----------|--|--|--|---|
| 第一節 第一級小學 | 二元.00 | | | | 教員二人月支十四元者一人十元者一人全年共計如上數 |
| 第二節 第二級小學 | 二元.00 | | | | 全右 |
| 第三節 第三級小學 | 二元.00 | | | | 全右 |
| 第四節 第四級小學 | 二元.00 | | | | 全右 |
| 第三目 其他學校 | 三.110.00 | | | | |
| 第一節 縣立中學 | 三.110.00 | | | | 月支經費一千〇一十元全年共計如上數 |
| 第三項 社會教育經費 | 九三.00 | | | | |
| 第一目 民衆教育館 | 六〇.00 | | | | |
| 第一節 民衆教育館 | 六〇.00 | | | | 縣立教育館管理員並地刊社書記一人月支二十元辦公等費月支二十五元又補助周村鎮立教育館二十元全年共計如上數 |
| 第二目 民衆教育費 | 三三.00 | | | | |
| 第一節 民衆教育費 | 三三.00 | | | | 補助各級小學附設民衆夜校書籍石版等全年補助如上數 |

山東省長山縣民國二十年度教育費預算

歲出臨時門

明 說

| 科 目 | 本年度預算數 | 上年度預算數 | 比 較 | | 備 考 |
|-----------|-----------|--------|-----|---|-----------------------------|
| | | | 增 | 減 | |
| 出字第5款 | 10,200.00 | | | | |
| 第一項 短期學校 | 600.00 | | | | |
| 第一目 訓練班 | 600.00 | | | | 暑假期內擬招集小學教員一百名施行訓練約 品如上數 |
| 第二項 補助費 | 4,100.00 | | | | |
| 第一目 學校補助費 | 2,200.00 | | | | 鎮立鄉立各小全年需補助費如上數 |
| 第二目 童子軍費 | 1,900.00 | | | | 補助各校童子軍費全年共計如上數 |

山東省桓臺縣民國二十一年度教育費預算

歲入經常門

明 說

| 科 目 | 本年度預算數 | 上年度預算數 | 比較 | | 備 考 |
|-------------|-----------|--------|----|---|---|
| | | | 增 | 減 | |
| 入字第六款 | 四〇,三九四・三三 | | | | |
| 第一項 附 捐 | 三三,一四九・〇四 | | | | |
| 第一日 丁 銀 附 捐 | 三三,一四九・〇四 | | | | 全縣丁銀二萬四千三百五十三兩八錢零三厘 除流田一百卅兩零二錢五分不納附捐外年征 丁銀如上數 |
| 第二日 契 紙 附 捐 | 六〇〇・〇〇 | | | | 每契紙一張征收附捐二角全年約計三千張共 計收洋如上數 |
| 第二項 租 金 | 三,一九八・五五 | | | | |

| | | | |
|-------------------|------------------|--|---|
| <p>第一目 學田租金</p> | <p>二,〇三四·八九元</p> | | <p>學田四十八頃七十三畝五分租價不一內有二 十餘段入本年度期前另行投標約可增卅洋四 百元共計如上數</p> |
| <p>第三項 息金</p> | <p>二,〇二四·八九</p> | | <p>教育基金八千二百零四元九角五分三厘月利 一分二厘生息全年共計如上數</p> |
| <p>第一目 教育基金生息</p> | <p>三元·五一</p> | | <p>中學基金係首裕隆雜店自十五年起每年認捐 二千元充辦理中學基金自十七年起因該店 盈餘盈業虧累呈准免予支納計其本利洋五千 八百五十六元八角零九厘月利一分二厘生息 全年共計如上數</p> |
| <p>第二目 中學基金生息</p> | <p>八三·元</p> | | |
| <p>第四項 雜項收入</p> | <p>八五·七五</p> | | <p>孟蘭會年捐一百五十卅合洋共計如上數</p> |
| <p>第一目 孟蘭會捐</p> | <p>一八·七五</p> | | |
| <p>第二目 油房捐</p> | <p>三三·〇〇</p> | | <p>每油房一家征收洋三元計七十七家全年共計 如上數</p> |
| <p>第三目 香磨捐</p> | <p>六·〇〇</p> | | <p>香磨九盤平每盤每年征收八元共計收洋如上 數</p> |
| <p>第四目 油稱捐</p> | <p>一〇〇·〇〇</p> | | <p>油稱捐全年共計收洋如上數</p> |
| <p>第五目 藕稱捐</p> | <p>三〇〇·〇〇</p> | | <p>藕稱捐全年共計如上數</p> |

山東省桓臺縣民國二十年度教育費預算

歲入臨時門

明 說

| 科 | 目 | 本年度預算數 | 上年度預算數 | 比 較 | | 備 | 考 |
|---------|---|--------|--------|-----|---|---|---|
| | | | | 增 | 減 | | |
| 入字第 6 款 | | 無 | | | | | |
| | | | | | | | |
| | | | | | | | |
| | | | | | | | |
| | | | | | | | |
| | | | | | | | |
| | | | | | | | |
| | | | | | | | |
| | | | | | | | |
| | | | | | | | |
| | | | | | | | |

山東省桓臺縣民國二十一年度教育費預算

歲出經常門

明 說

| 科 | 目 | 本年度預算數 | 上年度預算數 | 比 | 備 | 考 |
|-----------|---|------------|--------|---|---|---|
| | | | | 增 | | |
| | | | | 減 | | |
| 出字第六款 | | 二七,一四〇.〇〇元 | | | | |
| 第一項 教育局經費 | | 四,九四〇.〇〇 | | | | |
| 第一日薪 | 工 | 三,六六六.〇〇 | | | | |
| 第一節 薪 | 金 | 三,三三三.〇〇 | | | | |

局長一員月支四十五元 督學一員月支三十六元
 教育委員三員月各支三十元 課長二員由局長督學兼任不另支薪
 課員三員月各支廿五元
 錄事二人月各支十五元 共支二百七十六元
 全年共計如上數

| | | | |
|-----------------|------------------|--|---------------------------------------|
| <p>第二節 工資</p> | <p>四四〇.〇〇</p> | | <p>工友四人月各支八元全年共計如上數</p> |
| <p>第二目 辦公費</p> | <p>六三〇.〇〇</p> | | <p>月需紙筆六元六角七分筆墨三元簿冊一元印刷二元全年共計如上數</p> |
| <p>第一節 文具</p> | <p>一五三.〇〇</p> | | <p>月需郵費三元電費一元全年共計如上數</p> |
| <p>第二節 郵電</p> | <p>四八.〇〇</p> | | <p>月需茶水四元薪炭十七元油燭十元全年共計如上數</p> |
| <p>第三節 消耗</p> | <p>三三一.〇〇</p> | | <p>旅費及各項雜支全年共計如上數</p> |
| <p>第四節 雜費</p> | <p>一〇〇.〇〇</p> | | <p>器具圖書報章雜品等全年共計如上數</p> |
| <p>第二目 設備費</p> | <p>一三六.〇〇</p> | | <p>全年約需如上數</p> |
| <p>第一節 購置</p> | <p>六六.〇〇</p> | | |
| <p>第二節 修造</p> | <p>六〇.〇〇</p> | | |
| <p>第二項 縣立學校</p> | <p>一九.一六四.〇〇</p> | | |
| <p>第一目 小學</p> | <p>一五.六六.〇〇</p> | | |
| <p>第一節 第一小學</p> | <p>三.六二六.〇〇</p> | | <p>計高級四班初級二班月需薪工二九五元辦公費六十元全年共計如上數</p> |

| | | |
|-----------------|-----------|--|
| 第二節 第二小學 | 三,六四〇.〇〇元 | 計高、四班初級二班月薪工二四七元辦公費六〇元全年共計如上數 |
| 第三節 第三小學 | 二,七六〇.〇〇 | 計高級二班初級二班月支薪工一八三元辦公費四〇元全年共計如上數 |
| 第四節 第四小學 | 三,一八〇.〇〇 | 計高級三班初級二班月支薪工二一五元辦公費五〇元全年共計如上數 |
| 第五節 女子小學 | 二,三六〇.〇〇 | 計高級一班初級三班月支薪工一五四元辦公費四〇元全年共計如上數 |
| 第二目 其他學校 | 三,四六〇.〇〇 | |
| 第一節 師範講習所 | 三,五六〇.〇〇 | 計師範班二班初小一班又附設民衆學校一處月支薪工二二九元辦公費六〇元全年共計如上數 |
| 第三項 社會教育經費 | 三,四六〇.〇〇 | 上數 |
| 第一目 民衆教育館 | 二,四〇〇.〇〇 | |
| 第一節 民衆教育館 | 二,四〇〇.〇〇 | 月需薪工辦公費等二百元全年共計如上數 |
| 第二目 教育週報民衆學校編輯處 | 七,五〇〇.〇〇 | |
| 第一節 教育週報民衆學校編輯處 | 七,五〇〇.〇〇 | 薪工辦公費等月需六十三元全年共計如上數 |

山東省桓臺縣民國二十年度教育費預算

歲出臨時門

明 說

| 科 目 | 本年度預算數 | 上年度預算數 | 增 減 | 備 考 |
|------------|------------|--------|-----|-------------------------------------|
| 出字第6款 | 三三,一六〇.〇〇元 | | | |
| 第一項短期學校 | 六〇〇.〇〇 | | | 擬辦初小教職員訓練班一處約需洋卅元 |
| 第一日訓練班 | 六〇〇.〇〇 | | | |
| 第二項補助費 | 七,五〇〇.〇〇 | | | |
| 第一日區鎮小學補助費 | 三,〇〇〇.〇〇 | | | 張店鎮立小學及第四區區立小學全年各給補助費一千元共計如上數 |
| 第二日鄉村初小補助費 | 四,五〇〇.〇〇 | | | 鄉村初小補助費本年度擬由教育局擬具辦法提經經委會議決辦理全年約需如上數 |

| | | |
|------------|-------------|---------------------|
| 第三項 費 | 200.00 元 | 貧苦學生貸費全年約如上述 |
| 第一日 貧苦學生貸費 | 200.00 | |
| 第四項 預 備 費 | 50.00 | 教育局及各學校各教育機關臨時購置修繕費 |
| 第一日 預 備 費 | 45.00 | 及一切臨時開支全年共計如上數 |

山東省齊河縣民國二十一年度教育費預算

歲入經常門

內有直接撥收之款預計增益五千五百零六元零明

明 說

| 科 | 目 | 本年度預算數 | 上年度預算數 | 增 比 | 減 較 | 備 | 考 |
|-------|----|-----------|--------|-----|-----|---------------------------|---|
| 入字第七款 | | 50,117.02 | | | | | |
| 第一項附 | 捐 | 31,706.66 | | | | | |
| 第一目丁銀 | 附捐 | 33,608.66 | | | | 丁銀三萬餘兩年征附捐如上數 | |
| 第二項租 | 金 | 3,086.66 | | | | | |
| 第一目學田 | 歲租 | 863.66 | | | | 全年共計如上數 | |
| 第二目河淤 | 升租 | 5,122.66 | | | | 計河淤升租地一百九十八畝七分五厘四毫全年共計如上數 | |

| | | |
|-----------|------|---|
| 第三日倉基地租 | 二元 | 全年約收如上數 |
| 第四日大夫營學租 | 二元〇〇 | 每年六百元自十七年度下半年由財政局代收後即未照撥擬於二十年度請該局連積欠如數撥還共計合洋如上數 |
| 第三項息金 | 五元〇四 | 本年約收如上數 |
| 第一日教育基金生息 | 五元〇四 | 本年約收如上數 |
| 第四項雜項收入 | 五元〇四 | 年納學捐二千五百五十元除年撥長清一百二十五元外共計收洋如上數 |
| 第一日河渡捐 | 二元四角 | 全年約收如上數 |
| 第二日契紙附捐 | 七元 | 本年約收如上數 |
| 第三日牲屠公益捐 | 五元〇〇 | 每演戲一起納學捐四元全年約收如上數 |
| 第四日戲捐 | 一元〇〇 | 全年約收如上數 |
| 第五日鐵匠莊津貼 | 二元 | 全年約收如上數 |
| 第六日炭行津貼 | 一元〇〇 | 全年約收如上數 |

第七日祭猪折價

192.00元

第八日牛羊折價

80.00

本年收計如上數

本年約收如上數

山東省齊河縣民國二十一年度教育費預算

歲入臨時門

明 說

| 科 目 | 本年度預算數 | 上年度預算數 | 比 較 | | 備 考 |
|------------|---------|--------|-----|---|----------------|
| | | | 增 | 減 | |
| 入子第7款 | 四、四一·六元 | | | | |
| 第一項地租積欠 | 四、四一·六 | | | | |
| 第一目 寄莊戶地積欠 | 四、四一·六 | | | | 清理寄莊戶積欠本年約收如上數 |
| | | | | | |
| | | | | | |
| | | | | | |
| | | | | | |
| | | | | | |

山東省齊河縣民國二十一年度教育費預算

歲出經常門

明 說

| 科 目 | 本年度預算數 | 上年度預算數 | 比 較 | | 備 考 |
|----------|----------|--------|-----|---|---|
| | | | 增 | 減 | |
| 出字第七款 | 三,九〇〇.〇〇 | | | | |
| 第一項教育局經費 | 五,六八〇.〇〇 | | | | |
| 第一目薪 工 | 四,三六〇.〇〇 | | | | |
| 第一節薪 金 | 三,九〇〇.〇〇 | | | | 局長月支五十元督學一員月支四十元事務員三員月共支八十五元教育委員五員各支二十五元錄事二人月各支十五元全年共計如上數 |
| 第二節工 資 | 四,〇〇〇.〇〇 | | | | 工友四人月各支八元水夫津貼二元全年共計如上數 |

| | | | | |
|---------|-----------|--|--|-----------------------------|
| 第二日辦公費 | 126.00 | | | 紙張筆墨簿冊印刷等月約需十六元全年共計如上數 |
| 第一節文具 | 126.00 | | | 郵費電費月約需五元全年共計如上數 |
| 第二節郵電 | 20.00 | | | 燈火茶水薪炭等月約需二十八元全年共計如上數 |
| 第三節消耗 | 330.00 | | | 旅費雜支等月約需五十元全年共計如上數 |
| 第四節雜費 | 200.00 | | | |
| 第三目設備費 | 131.00 | | | 器具出板雜品等月約需六元全年共計如上數 |
| 第一節購置 | 131.00 | | | |
| 第二節修繕 | 20.00 | | | 全年共計如上數 |
| 第二項縣立學校 | 332.30 | | | |
| 第一目小學 | 156.80.00 | | | |
| 第一節第一小學 | 84.00.00 | | | 學生七班月支經費四百九元全年共計如上數 |
| 第二節第二小學 | 172.80.00 | | | 本年加增高級生一班每月共支經費一百三十元全年共計如上數 |

| | | | | |
|-------------|---------------|--|--|-----------------------------------|
| 第三節 第三小學 | 1,550.00 元 | | | 本年度增高級生一班每月共支經費一百三十元全年共計如上數 |
| 第四節 第四小學 | 1,550.00 | | | 本年度增高級生一班每月共支經費一百三十元全年共計如上數 |
| 第五節 第五小學 | 1,100.00 | | | 本年度增高級生一班每月共支經費一百三十元全年共計如上數 |
| 第六節 第六小學 | 1,100.00 | | | 本年度增高級生一班每月共支經費一百元全年共計如上數 |
| 第七節 第七小學 | 1,100.00 | | | 本年度增高級生一班每月共支經費一百元全年共計如上數 |
| 第八節 第八小學 | 1,100.00 | | | 本年度增高級生一班每月共支經費一百元全年共計如上數 |
| 第九節 第九小學 | 1,100.00 | | | 本年度增高級生一班每月共支經費一百元全年共計如上數 |
| 第二目 初級小學 | 1,600.00 | | | |
| 第一節 第一區初級小學 | 840.00 | | | 本年度添招學生一班每月共支經費七十元全年共計如上數 |
| 第二節 第二區初級小學 | 840.00 | | | 本年度添招學生一班每月共支經費七十元全年共計如上數 |
| 第三目 其他學校 | 615.110 | | | |
| 第一節 師範講習所 | 5,282.110 | | | 本年度添招講習班一班每月共支經費四百三十四元八角五分全年共計如上數 |

第二節 師 橫 附 屬
小 學 校

共 0.00
元

新招初級生二班月支經費八十元全年共計如上數

第三項 社會教育經費

四.一〇.八〇

第一日 民衆教育館

四.一〇.八〇

第一節 民衆教育館

四.一〇.八〇

月支經費三百四十二元四角全年共計如上數

山東省齊河縣民國二十一年度教育費預算

歲出臨時門

明 說

| 科 目 | 本年度預算數 | 上年度預算數 | 比 較 | 備 考 |
|------------|----------|--------|-----|----------------------------|
| 出字第7款 | 二,三六〇元 | | | |
| 第一項 補助費 | 九,四七五.〇〇 | | | |
| 第一目 學校補助費 | 九,〇〇〇.〇〇 | | | 鄉村小學共三百九十二校分四等發給補助費全年共計如上數 |
| 第二目 師範生補助費 | 四七五.〇〇 | | | 第一期學生補助費約計如上數 |
| 第二項 貸費 | 一,〇〇〇.〇〇 | | | |
| 第一目 學生貸費 | 一,〇〇〇.〇〇 | | | 貧苦學生升學貸費全年約需如上數 |

第二項 預備費

六九.〇〇元

第一目 預備費

六九.〇〇

各學校各教育機關一切臨時開支全年共計如上數

山東省齊東縣民國二十一年度教育費預算

歲入經常門

內有直接經收之款預計增益一千八百元登明

明 說

| 科 目 | 本年 度預算數 | 上年 度預算數 | 比 較 | | 備 考 |
|---------|----------------|---------|-----|---|--------------------------|
| | | | 增 | 減 | |
| 入字第八款 | 13,330.00 元 | | | | |
| 第一項附 捐 | 元. 次八. 00 | | | | |
| 第一目丁銀附捐 | 元. 次六. 00 | | | | 丁銀二萬八千五百八十四兩年征附捐如上數 |
| 第二目契紙附捐 | 100.00 | | | | 每張附捐二角約收如上數 |
| 第二項租 金 | 1,040.00 | | | | |
| 第一目學田歲租 | 1,040.00 | | | | 學田一百零七畝九分五厘二毫租金不等全年約收如上數 |

| | | |
|-------------|----------|------------------|
| 第三項息 | 100.00 | 基金二千二百餘元共計生息如上數 |
| 第一日基金生息 | 100.00 | |
| 第四項雜項收入 | 六,八五〇.〇〇 | 課程學費牲畜屠宰等全年共計如上數 |
| 第一日雜稅附捐 | 一四〇.〇〇 | 全年約收如上數 |
| 第二日祭品折價及屠戶捐 | 100.00 | 全年約收如上數 |
| 第三日花生稱捐 | 100.00 | 全年約收如上數 |
| 第四日戲捐 | 50.00 | 全年約收如上數 |
| 第五日斗捐 | 四,九〇〇.〇〇 | 全年約收如上數 |

山東省齊東縣民國二十一年度教育費預算

歲出經常門

明 說

| 科 目 | 本年度預算數 | 上年度預算數 | 增 比 | 減 較 | 備 考 |
|----------|--------------|--------|-----|-----|--|
| 出字第五款 | 110,911.00 元 | | | | |
| 第一項教育局經費 | 3,552.00 | | | | 該縣以有特殊情形准予變通增加 |
| 第一節薪 工 | 2,086.00 | | | | |
| 第一節薪 金 | 11,105.00 | | | | 局長月支四十二元抄學一人月支四十元教育委員二人月各支三十元事務員二人月各支三十元錄事一人月支十五元全年共計如上數 |
| 第二節工 資 | 3,314.00 | | | | 工友三人月各支九元全年共計如上數 |

| | | | | | |
|---------|------------|--|--|--|-----------------------|
| 第一目辦公費 | 五五六.00 | | | | 紙張筆墨簿冊印刷等月約需十元全年共計如上數 |
| 第一節文具 | 110.00 | | | | 郵費電費月約需四元全年共計如上數 |
| 第二節郵電 | 26.00 | | | | 燈火茶水薪炭等月約需十二元全年共計如上數 |
| 第三節消耗 | 144.00 | | | | 旅費雜支等月需十九元五角全年共計如上數 |
| 第四節雜費 | 214.00 | | | | |
| 第二目設備費 | 140.00 | | | | 器具書報雜品等月約需十元全年共計如上數 |
| 第一節購置 | 110.00 | | | | |
| 第二節修繕 | 30.00 | | | | 全年約需如上數 |
| 第二項縣立學校 | 157,050.00 | | | | |
| 第一目小學 | 157,050.00 | | | | |
| 第一節第一小學 | 11,350.00 | | | | 學生四班月支經費二百九十五元全年共計如上數 |
| 第二節第二小學 | 145,700.00 | | | | 學生四班月支經費二百九十五元全年共計如上數 |

| | | | | | |
|------------|----------|--|--|--|-----------------------|
| 第三節 第三小學 | 二,四〇〇.〇〇 | | | | 學生四班月支經費一百九十五元全年共計如上數 |
| 第四節 第四小學 | 二,四〇〇.〇〇 | | | | 學生四班月支經費一百九十五元全年共計如上數 |
| 第五節 第五小學 | 二,四〇〇.〇〇 | | | | 學生四班月支經費一百九十五元全年共計如上數 |
| 第六節 第六小學 | 二,四〇〇.〇〇 | | | | 學生四班月支經費一百九十五元全年共計如上數 |
| 第三項 社會教育經費 | 二,八〇〇.〇〇 | | | | |
| 第一目 民衆教育館 | 一,四〇〇.〇〇 | | | | 該館月支一百廿元全年共計如上數 |
| 第一節 民衆教育館 | 一,四〇〇.〇〇 | | | | |
| 第二目 民衆讀書處 | 一,四〇〇.〇〇 | | | | |
| 第二節 民衆讀書處 | 一,四〇〇.〇〇 | | | | 該所月支六十元全年共計如上數 |
| 第一節 民衆讀書處 | 一,四〇〇.〇〇 | | | | |
| 第二節 民衆讀書處 | 一,四〇〇.〇〇 | | | | |

山東省齊東縣民國二十一年度教育費預算

歲出臨時門

明 說

| 科 目 | 本年度預算數 | 上年度預算數 | 比 較 | | 備 考 |
|-----------|----------|--------|-----|---|-----------------|
| | | | 增 | 減 | |
| 出字第8款 | 六,七八,〇〇 | | | | |
| 第一項 學生貸費 | 一,〇〇〇,〇〇 | | | | 貧苦學生開學貸費全年約需如上數 |
| 第一日 學生貸費 | 一,〇〇〇,〇〇 | | | | |
| 第二項 補助費 | 三,〇〇〇,〇〇 | | | | |
| 第一日 學校補助費 | 三,〇〇〇,〇〇 | | | | 全年約計如上數 |
| 第三項 預備費 | 二,七八,〇〇 | | | | |

第一目 預 備 費

二〇八.〇〇 元

各學校各教育機關一切臨時開支全年約計如上數

山東省濟陽縣民國二十年度教育費預算

歲入經常門

說明

| 科 | 目 | 本年度預算數 | 上年度預算數 | 比較 | | 備 | 考 |
|----------|---|-----------|--------|----|---|-----------------------------|---|
| | | | | 增 | 減 | | |
| 入字第九款 | | 三九,四四〇.〇〇 | | | | | |
| 第一項 附捐 | | 三〇,六五〇.〇〇 | | | | | |
| 第一目 丁漕附捐 | | 三二,六四〇.〇〇 | | | | 丁銀三萬七千 百兩漕米一萬二千三百石年共征附捐如上數 | |
| 第二項 租 | | 六,七七四.〇〇 | | | | | |
| 第一目 學租 | | 五,七六八.〇〇 | | | | 學田二十六頃 十四畝六分三厘六毫租金不等全年共計如上數 | |
| 第二目 河淤租 | | 一,〇〇六.〇〇 | | | | 河地十五頃一十五畝八分一厘九毫租金不等全年共計如上數 | |

第三項 息

金

第一目 教育基金生息

1,012.00

1,012.00

基金八千五百五十元利一分全年共計如上數

| | | | | | | | | | |
|--|--|--|--|--|--|--|--|--|--|
| | | | | | | | | | |
| | | | | | | | | | |
| | | | | | | | | | |
| | | | | | | | | | |
| | | | | | | | | | |
| | | | | | | | | | |
| | | | | | | | | | |
| | | | | | | | | | |
| | | | | | | | | | |
| | | | | | | | | | |

山東省濟陽縣民國二十一年度教育費預算

歲出經常門

明 說

| 科 目 | 本年 度預算數 | 上年 度預算數 | 比 較 | | 備 考 |
|-----------|-----------|---------|-----|---|--|
| | | | 增 | 減 | |
| 出字第九款 | 一, 零六, 〇〇 | | | | |
| 第一項 教育局經費 | 四, 四四, 〇〇 | | | | |
| 第一日薪 | 三, 三四, 〇〇 | | | | |
| 第一節 薪 金 | 三, 〇一, 〇〇 | | | | 局長月支四十元督學一員月支三十元教育委員四員月各支二十元課員三員月支二十五元者一員月支二十元省二員錄事二人月各支十八元全年共計如上數 |
| 第二節 工 資 | 三二, 〇〇 | | | | 工友三人月各支七元信差一人月支五元全年共計如上數 |

| | | |
|---------|---------------|-------------------------|
| 第二目辦公費 | 1,016.00 元 | 紙張筆墨印刷簿冊等月約卅九元全年共計如上數 |
| 第一節文具 | 126.88 | 郵費電費月約需五元全年共計如上數 |
| 第二節郵電 | 60.00 | 燈火茶水薪炭等月約需二十一元五角全年共計如上數 |
| 第三節消耗 | 226.00 | 旅費雜支月約需五十元全年共計如上數 |
| 第四節雜費 | 600.00 | |
| 第三目設備費 | 1044.00 | 器具書報雜誌等月約需五元全年共計如上數 |
| 第一節購置 | 60.00 | 全年約需如上數 |
| 第二節修繕 | 40.00 | |
| 第二項縣立學校 | 10,933.00 | |
| 第一目小學 | 7,922.00 | |
| 第一節第一小學 | 5,552.00 | 學生七班月支四百八十六元全年共計如上數 |
| 第二節女子小學 | 2,380.00 | 學生二班月支二百九元全年共計如上數 |

| | | |
|------------|----------|--------------------------------|
| 第二目 其他 學校 | 二,九四〇.〇〇 | |
| 第一節 師範講習所 | 二,九四〇.〇〇 | 學生一班又附設初小一班月支二百四十五元 全年共計如上數 |
| 第三項 社會教育經費 | 三,一九二.〇〇 | |
| 第一目 民衆教育館 | 一,八四〇.〇〇 | |
| 第一節 民衆教育館 | 一,八四〇.〇〇 | 該館月支一百五十元全年共計如上數 |
| 第二目 教育週刊社 | 一,三四〇.〇〇 | |
| 第一節 教育週刊社 | 一,三四〇.〇〇 | 該社月支一百二十二元全年共計如上數 |
| | | |

| | | | | | | | | | |
|--|--|--|--|--|--|--|--|--|--|
| | | | | | | | | | |
| | | | | | | | | | |
| | | | | | | | | | |
| | | | | | | | | | |
| | | | | | | | | | |
| | | | | | | | | | |
| | | | | | | | | | |
| | | | | | | | | | |
| | | | | | | | | | |
| | | | | | | | | | |

山東省濟陽縣民國二十一年度教育費預算

歲出臨時門

明 說

| 科 目 | 本年度預算數 | 上年度預算數 | 增 減 | 備 考 |
|-------------|-------------|--------|-----|-------------------------------------|
| 出字第9款 | 110,700.00元 | | | |
| 第一項 補助費 | 110,000.00 | | | |
| 第一目 區立小學補助費 | 4,500.00 | | | 仁風崇賢石門三區小學生各支一千元共計卅年支七百元該年支八百元共計如上數 |
| 第二目 鄉村小學補助費 | 6,000.00 | | | 全縣八區共計小學四百處每處每年補助十五元共計如上數 |
| 第三目 民衆學校書籍費 | 1,000.00 | | | 全縣共計四十處每處每年補助三十元共計如上數 |
| 第二項 貸費 | 1,500.00 | | | |

山東省長清縣民國二十一年度教育費預算

歲入經常門

明 說

| 科 目 | 本年度預算數 | 上年度預算數 | 比 較 | | 備 考 |
|-------------|--------|--------|-----|---|--------------------|
| | | | 增 | 減 | |
| 入字第十款 | 四〇一〇元 | | | | |
| 第一項 附 捐 | 四〇一〇元 | | | | |
| 第一目 丁 銀 附 捐 | 四、九六二元 | | | | 全縣丁銀四萬五千六百兩年征附捐如上數 |
| 第二目 漕 米 附 捐 | 三、三三三〇 | | | | 全縣漕米一萬石年征附捐如上數 |
| 第三目 契 紙 附 捐 | 八四三〇〇 | | | | 年收約計如上數 |
| 第二項 租 金 | 五、三四〇元 | | | | |

| | | |
|------------|----------|-----------|
| 第一日 田租金 | 五・三四・四五 | 本年約計收洋如上數 |
| 第三項 息 金 | 二六・〇〇 | 全年生息共計如上數 |
| 第一目 教育基金生息 | 二六・〇〇 | |
| 第四項 雜項收入 | 二・四〇・五 | |
| 第一目 祭品捐 | 三三〇・〇〇 | 年約收洋如上數 |
| 第二目 船渡招 | 一・一〇〇・〇〇 | 年約收洋如上數 |
| 第三目 船戶捐 | 一三〇・〇〇 | 年約收洋如上數 |
| 第四目 牙紀捐 | 一四〇・〇〇 | 年約收洋如上數 |
| 第五目 自治稅契三成 | 六六・五 | 年約收洋如上數 |
| | | |

山東省長清縣民國二十年度教育費預算

歲入臨時門

明 說

| 科 目 | 本年度預算數 | 上年度預算數 | 增 減 | 備 考 |
|--------|--------|--------|-----|-----|
| 入字第10款 | 無 | | | |
| | | | | |
| | | | | |
| | | | | |

山東省長清縣民國二十年度教育費預算

歲出經常門

明 說

| 科 | 目 | 本年度預算數 | 上年度預算數 | 比 較 | | 備 考 |
|-------|----------|-----------|--------|-----|---|--|
| | | | | 增 | 減 | |
| 出字第十款 | 第一項教育局經費 | 四五,四七五.九元 | | | | |
| | 第一日薪 工 | 四,一八〇.〇〇 | | | | |
| | 第一節薪 金 | 三八三.〇〇 | | | | 局長一員月四十支五元督學一員月支四十元 教育委員四員課員三員月各支二十八元錄事 二人月各支二十元月共支三百二十一元全年 共計如上數 |
| | 第二節工 資 | 一,三六〇.〇〇 | | | | 工友四人月各支七元全年共計如上數 |

| | | |
|---------|----------|------------------------|
| 第二目辦公費 | 六三〇.〇〇 | 紙張筆墨簿冊印刷等月約需二十元全年共計如上數 |
| 第一節文具 | 一四〇.〇〇 | 郵費電費等月約需五元全年共計如上數 |
| 第二節郵電 | 六〇.〇〇 | 燈火茶水薪炭等月約需二十元全年共計如上數 |
| 第三節消耗 | 一四〇.〇〇 | 旅費雜支等全年約需如上數 |
| 第四節雜費 | 一五〇.〇〇 | |
| 第三目設備費 | 一四〇.〇〇 | 器具圖書報章等月約需六元全年共計如上數 |
| 第一節購置 | 七三.〇〇 | |
| 第二節修造 | 五三.〇〇 | 全年約計如上數 |
| 第二項縣立學校 | 三五.一四.四九 | |
| 第一目小學 | 三三.九三.二元 | |
| 第一節第一小學 | 六.〇五.三三 | 學生六班各年共計需洋如上數 |
| 第二節第二小學 | 四九六.〇三 | 學生七班全年共計需洋如上數 |

| | | | |
|------------|-----------|--|-----------------------------|
| 第三節 第三小學 | 1,350.00元 | | 學生二班月支一百十五元全年共計如上數 |
| 第四節 第四小學 | 1,350.00 | | 學生二班月支一百十五元全年共計如上數 |
| 第五節 第五小學 | 1,350.00 | | 學生二班月支一百十五元全年共計如上數 |
| 第六節 第六小學 | 1,350.00 | | 學生二班月支一百十五元全年共計如上數 |
| 第七節 第七小學 | 1,350.00 | | 學生二班月支一百十五元全年共計如上數 |
| 第八節 第八小學 | 1,350.00 | | 學生二班月支一百十五元全年共計如上數 |
| 第九節 第九小學 | 900.00 | | 學生一班月支七十五元全年共計如上數 |
| 第十節 第十小學 | 1,350.00 | | 學生二班月支一百十五元全年共計如上數 |
| 第十一節 第十一小學 | 1,350.00 | | 學生二班月支一百十五元全年共計如上數 |
| 第二目 其他學校 | 22,592.10 | | |
| 第一節 縣立中學 | 22,592.10 | | 中學生三班師範生一班月支一千零十六元六角全年共計如上數 |
| 第三項 社會教育經費 | 5,233.60 | | |

山東省長清縣民國二十一年度教育費預算

歲出臨時門

明 說

| 科 目 | 本年度預算數 | 上年度預算數 | 增 比 | 減 較 | 備 考 |
|---------------|----------|--------|-----|-----|-------------------------------|
| 出字第10款 | 八,六四〇.〇五 | | | | |
| 第一項 補助費 | 一,六六一.五二 | | | | |
| 第一目 學校補助費 | 一,一〇五.五九 | | | | 鄉區完全小學初級小學及私立小學補助費全年共計如上數 |
| 第二目 初中師範科學生津貼 | 三五五.七三 | | | | 初級中學師範班學生津貼全年共計需洋如上數 |
| 第二項 學生貸費 | 一,〇〇〇.〇〇 | | | | |
| 第一目 學生貸費 | 一,〇〇〇.〇〇 | | | | 留學國內外大學學生貸費及貧苦學生升學貸費全年共計需洋如上數 |

第三項預備費

第二日預備費

考志書

考志書

教育局各學校各機關一切臨時開支全年共計
如洋如上數

山東省博興縣民國二十一年度教育費預算

歲入經常門

明 說

| 科 | 目 | 本年度預算數 | 上年度預算數 | 比 較 | | 備 考 |
|----------|---|----------|--------|-----|---|-----------------------------|
| | | | | 增 | 減 | |
| 入字第十一款 | | | | | | |
| 第一項 附 捐 | | 三,一八〇.六六 | | | | |
| 第一目 丁銀附捐 | | 三,一八〇.六六 | | | | 全縣丁銀四萬五千六百兩在征附捐如上數 |
| 第二項 租 金 | | 四,〇〇七.五〇 | | | | |
| 第一目 學田歲租 | | 四,〇〇七.五〇 | | | | 學出共計二千九百零二畝零一厘每畝年租不一共計約收如上數 |
| 第三項 息 金 | | 一,四九〇.四一 | | | | |

| | | | |
|------------|----------|--|-------------------------------|
| 第一目 教育基金生息 | 肆元四角 | | 基金一千七百九十三元二角七分七厘月利二分生息全年共計如上數 |
| 第二目 軍事償還金 | 九元六角 | | 軍事償還券四千元月利二分行息全年共計如上數 |
| 第四項 雜項收入 | 一、一〇〇.〇〇 | | |
| 第一目 祀孔費 | 肆三〇.〇〇 | | 每年春秋二次每次折價二百五十元全年共計如上數 |
| 第二目 契紙捐 | 壹〇〇.〇〇 | | 每年約售三千張每張二角全年共計如上數 |
| | | | |
| | | | |
| | | | |
| | | | |
| | | | |
| | | | |
| | | | |

山東省博興縣民國二十年度教育費預算

歲入臨時門

明 說

| 科 | 目 | 增 | 減 | 備 | 考 |
|--------|--------|---|---|---|---|
| 入字第11款 | 本年度預算數 | 無 | | | |
| | 上年度預算數 | | | | |
| | | | | | |
| | | | | | |
| | | | | | |
| | | | | | |

山東省博興縣民國二十一年度教育費預算

歲出經常門

明 說

| 科 | 目 | 本年度預算數 | 上年度預算數 | 增 減 | 備 考 |
|-----------|---|-------------|--------|-----|--|
| 出字第十一款 | | 110,000.00元 | | | |
| 第一項 教育局經費 | | 33,000.00 | | | |
| 第一節 薪 工 | | 33,000.00 | | | |
| 第一節 薪 金 | | 28,000.00 | | | 局長一員月支五十元督學一員月支四十元教 育委員三員月各支二十五元課員二員月各支 二十五元錄事一員月支二十元月共支二百卅 五元全年共計如上數 |
| 第二節 工 資 | | 5,000.00 | | | 工友三人月各支七元全年共計如上數 |

| | | |
|------------|-----|--|
| 第二目辦 公 費 | 四百元 | 月需筆墨四元紙張五元全年共計如上數 |
| 第一節文 具 | 一百元 | |
| 第二節郵 電 | 四百元 | 月需郵電費四元全年共計如上數 |
| 第三節消 耗 | 一百元 | 月需新灰三元茶水三元油燭三元一二月以冬 季稅費八十元全年共計如上數 |
| 第四節雜 費 | 一百元 | 旅費雜費等全年共計如上數 |
| 第三目設 備 | 五百元 | 器具書報等月約三元全年共計如上數 |
| 第一節購 置 | 五百元 | |
| 第二節修 造 | 三百元 | 月約三元全年共計如上數 |
| 第二項縣 立 學 校 | 三百元 | |
| 第一目小 學 | 九百元 | |
| 第一節第一小學 | 四百元 | 計高級四班初級三班校長一人月支卅五元教 員八人月支三十元者二人二十五元者六人教 務訓育各一人月各支卅元工友八人月各支十 元辦公費月支八十元又一二月以冬季炭費一 |

| | | | | | |
|------------|----------|--|--|--|---|
| 第二節 第二小學 | 1,336.00 | | | | 計高級一班初級一班月支薪工八十九元辦公費二十元又二月份冬季炭費三十元全年共計如上數 |
| 第三節 第三小學 | 1,336.00 | | | | 計高級一班初級一班月支薪工八十九元辦公費二十元又二月份冬季炭費三十元全年共計如上數 |
| 第四節 第一女子小學 | 1,433.00 | | | | 計女丁兩班校長月支三十元教員二人月各支一十五元工友三人月各支七元辦公費十五元又二月份冬季炭費四十元全年共計如上數 |
| 第二目 初級小學 | 1,200.00 | | | | 本年度增設初級小學十處共計備詳如上數 |
| 第一節 初級小學 | 1,200.00 | | | | |
| 第二目 其他學校 | 1,911.00 | | | | |
| 第一節 師範講習所 | 1,911.00 | | | | 計師範生一班初小一班校長月支三十元教員三人月各支二十五元工友三人月各支七元辦公費月支三十元又二月份冬季炭費四十元全年共計如上數 |

第三項 社會教育經費

三、四三三·〇〇

第一日 民衆教育館

三、四三三·〇〇

第一節 民衆教育館

三、四三三·〇〇

計館長一人月支三十元 館員八人月各支二十五元 工友三人月各支七元 辦公費月支三十元 又一、二月份冬季炭費月支六十元 全年共計如上數

山東省博興縣民國二十一年度教育費預算

歲出臨時門

明 說

| 科 目 | 本年度預算數 | 上年度預算數 | 比 較 | | 備 考 |
|-------------|----------|--------|-----|---|------------------------|
| | | | 增 | 減 | |
| 出字第11款 | 六、六四、六 | | | | |
| 第一項 補助費 | 一、三〇〇、〇〇 | | | | |
| 第一目 鄉村小學補助費 | 一、三〇〇、〇〇 | | | | 鄉村小學特別成績之優劣酌量給獎金年約計如上數 |
| 第二項 義務教育費 | 三、三〇〇、〇〇 | | | | |
| 第一目 義務教育費 | 三、三〇〇、〇〇 | | | | 本年度專款存儲暫不動用 |
| 第三項 預備費 | 四、四四、六 | | | | |

第一目預備費

四四四元

教育局各學校各教育機關臨時費及新增小學開辦費等全年共計如上數

山東省高苑縣民國二十一年度教育費預算

歲入經常門

明 說

| 科 目 | 本年度預算數 | 上年度預算數 | 比 較 | | 備 考 |
|-------------|---------|--------|-----|---|------------------|
| | | | 增 | 減 | |
| 入字第十二款 | 三三六.00 | | | | |
| 第一項 附 捐 | 1019.00 | | | | |
| 第一日 丁 銀 附 捐 | 九.九九.00 | | | | 丁銀一萬五千九百兩年征附捐如上數 |
| 第二日 契 紙 附 捐 | 100 00 | | | | 全年約收如上數 |
| 第二項 租 金 | 三〇四.00 | | | | |
| 第一日 學 田 歲 租 | 二五〇.00 | | | | 全年約收如上數 |

| | | | | |
|----------|-----|--|--|---------|
| 第二目馬道地歲租 | 五百元 | | | 全年約收如上數 |
| 第三項雜項收入 | 二〇〇 | | | |
| 第一目牙行捐 | 二〇〇 | | | 全年約收如上數 |
| | | | | |

山東省高苑縣民國二十一年度教育費預算

歲入臨時門

明 說

| 科 | 目 | 本年度預算數 | 上年度預算數 | 增 比 | 減 較 | 備 考 |
|----------|---|----------|--------|-----|-----|-----------------------|
| 入字第12款 | | 三,000.00 | | | | |
| 第一項結 | 餘 | 三,000.00 | | | | |
| 第一目學田租結餘 | | 三,000.00 | | | | 十七,十八,十九,三年度積欠收入共計如上數 |

| | | | | | | | | | |
|--|--|--|--|--|--|--|--|--|--|
| | | | | | | | | | |
| | | | | | | | | | |
| | | | | | | | | | |
| | | | | | | | | | |
| | | | | | | | | | |
| | | | | | | | | | |
| | | | | | | | | | |
| | | | | | | | | | |
| | | | | | | | | | |
| | | | | | | | | | |

山東省高苑縣民國二十一年度教育費預算

歲出經常門

明 說

| 科 目 | 本 年 度 預 算 數 | 上 年 度 預 算 數 | 比 較 | | 備 考 |
|----------|----------------|-------------|-----|---|---|
| | | | 增 | 減 | |
| 出字第十二款 | 10,211.00 元 | | | | |
| 第一項教育局經費 | 11,411.00 | | | | |
| 第一日薪 工 | 11,010.00 | | | | |
| 第一節 薪 金 | 1,241.00 | | | | 局長月支三十五元督學一員月支三十九元教育委員二員小務員二員月各支二十元雜事一員月支十二元全年共計如上數 |
| 第二節 工 資 | 1,170.00 | | | | 工友二人月各支七元全年共計如上數 |

| | | |
|---------|---------|--------------------------|
| 第二目辦公費 | 270.00 | 紙張筆墨簿冊印刷等月約需六元全年共計如上數 |
| 第一節文具 | 30 | 郵費電費月約需一元五角全年共計如上數 |
| 第二節郵電 | 180 | 燈火茶水薪炭等月約需十元全年共計如上數 |
| 第三節消耗 | 120.00 | 旅費雜支等月約需五元全年共計如上數 |
| 第四節雜費 | 60.00 | |
| 第三目設備費 | 90.00 | 器具書報雜品等月約需五元五角全年共計如上數 |
| 第一節購置 | 60 | 全年約需如上數 |
| 第二節修繕 | 30 | |
| 第二項縣立學校 | 710.00 | |
| 第一目小學 | 6000.00 | |
| 第一節第一小學 | 4000.00 | 高級四班初級二班月支經費三百四十元全年共計如上數 |
| 第二節第二小學 | 2000.00 | 高級一班初級二班月支經費一百六十元全年共計如上數 |

第三目 其他學校 1,100.00 元

第一節 師範講習所 1,100.00

第三項 社會教育經費 1,100.00

第一目 民衆教育館 1,100.00

第一節 民衆教育館 1,100.00

該校學生一班附設小學一班月需一百元全年共計如上數

該館月支經費一百元全年共計如上數

山東省高苑縣民國二十年度教育費預算

歲出臨時門

明 說

| 科 目 | 本年 度預算數 | 上年 度預算數 | 比 較 | | 備 考 |
|-----------|----------|---------|-----|---|----------------|
| | | | 增 | 減 | |
| 出字第14款 | 5,556.00 | | | | |
| 第一項 補助費 | 1100.00 | | | | |
| 第一日 學校補助費 | 1100.00 | | | | 鎮立小學補助費全年共計如上數 |
| 第二項 貸費 | 1,500.00 | | | | |
| 第一日 學生貸費 | 1,500.00 | | | | 全年約需如上數 |
| 第三項 預備費 | 3,856.00 | | | | |

山東省博山縣民國二十年度教育費預算

歲入經常門

明 說

| 科 | 目 | 本年度預算數 | 上年度預算數 | 比 較 | | 備 考 |
|------------|---|-----------|--------|-----|---|---------------------------------|
| | | | | 增 | 減 | |
| 入字第十三款 | | 17,756.00 | | | | |
| 第一項 附 捐 | | 3,457.00 | | | | |
| 第一目 丁銀 附 捐 | | 3,457.00 | | | | 本縣丁銀八千六百八十三兩五錢七分八厘每兩徵收附捐四角共計如上數 |
| 第二項 租 金 | | 1,430.00 | | | | |
| 第一目 學田歲 租 | | 1,430.00 | | | | 學田一百一十畝〇九厘每畝平均年租十三元一角八分共計如上數 |
| 第三項 息 金 | | 11.00 | | | | |

| | | | |
|----------|----------|--|---|
| 第一目基金生息 | 七.00 | | 基金共京銀二白廿月息八厘全年共計如上數 |
| 第四項雜項收入 | 三.八三.00 | | |
| 第一目雜捐 | 一.一五.00 | | 電話局捐一二〇元木行捐二三元利土行捐三五元雜行捐九三元絨毛行捐五七元皮行捐三二七元香驗捐一八七元淑皮行捐五〇元雜貨車捐三五〇元福蔭室石捐一二〇元以上共計如上數 |
| 第二目契紙捐 | 六.〇〇.00 | | 全年稅契約一丁八百張行銀二角全年共計如上數 |
| 第三目祀孔費 | 五.〇〇.00 | | 本年計收如上數 |
| 第四目炭車捐 | 四.一〇〇.00 | | 本年計收如上數 |
| 第五目輕便鐵道捐 | 一.四〇.00 | | 本年計收如上數 |
| 第六目繭捐 | 一.〇一.〇〇 | | 本年計收如上數 |
| 第七目穢捐 | 一.一〇〇.〇〇 | | 本年計收如上數 |
| 第八目花生捐 | 六.〇〇.00 | | 本年計收如上數 |

第九日 日本人捐

1,000.00 元

第十日 鹽店捐

1,100.00

本年計收如上數

本年計收如上數

山東省博山縣民國二十一年度教育費預算

歲入臨時門

明 說

| 科 | 目 | 本年度預算數 | 上年度預算數 | 增 | 減 | 備 | 考 |
|--------|--------|--------|--------|---|---|------------------------------|---|
| 入字第13款 | | 三三三〇元 | | | | | |
| 第一項 | 地丁臨時附費 | 三三三三〇〇 | | | | | |
| | 第一目 | 地丁臨時附費 | 三三三四〇〇 | | | | |
| | | | | | | 本縣教育經費不敷開支仍照十九年度辦法由縣財政局撥發如上數 | |

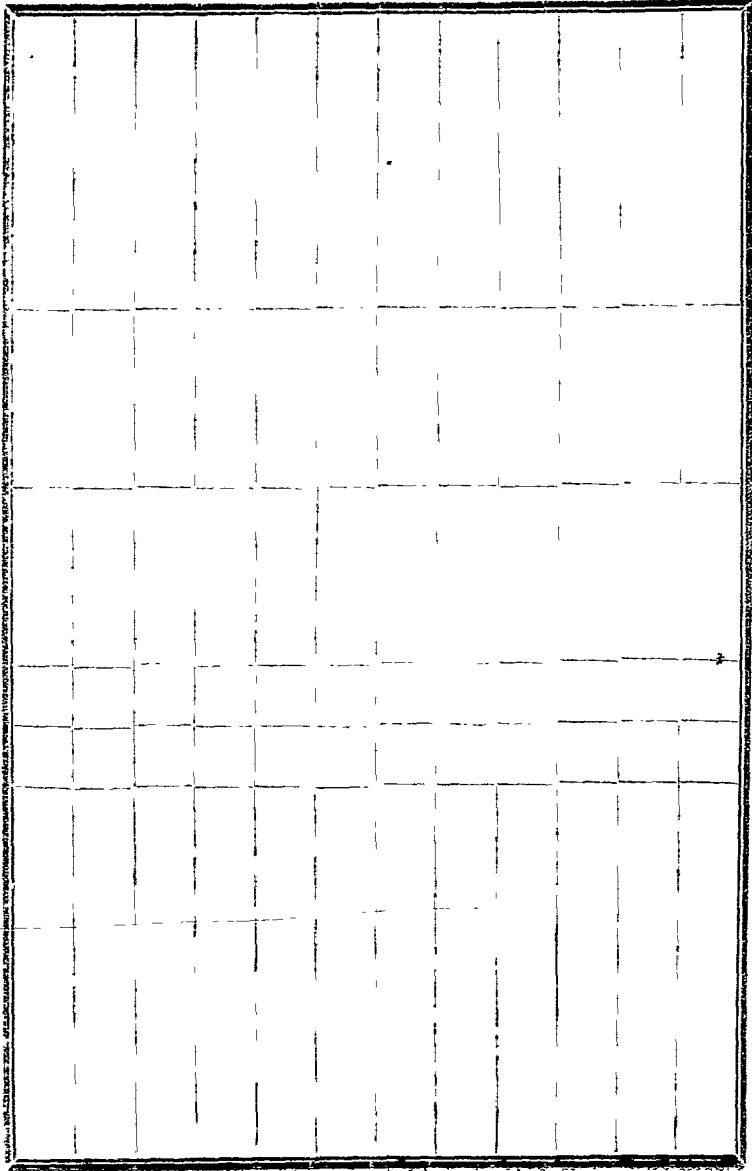

山東省博山縣民國二十一年度教育費預算

歲出經常門

說明

| 科 | 目 | 本年度預算數 | 上年度預算數 | 增減 | 比較 | 備考 |
|--------|-------|----------|--------|----|----|--|
| 出字第十三款 | | 三五八六元 | | | | |
| 第一項 | 教育局經費 | 四,000.00 | | | | |
| 第一目 | 薪工 | 三,200.00 | | | | |
| 第一節 | 薪金 | 三,000.00 | | | | 局長一員月支四十五元督學一員月支三十五元教育委員四員月共支百元事務員二員月共支五十七元辦事二人月支十八元月共支二五五元全年共計如上數 |
| 第二節 | 工資 | 200.00 | | | | 工友二人月各支十元全年共計如上數 |

| | | |
|----------|----------|-------------------------------|
| 第二目辦 公費 | 貳〇〇〇元 | 月需紙張四元筆墨二元簿冊一元六角六分印刷二元全年共計如上數 |
| 第一節文 具 | 一六〇〇〇 | 郵費電費月需四元二角全年共計如上數 |
| 第二節郵 電 | 五〇〇〇 | 燈火新炭茶水月需十七元五角全年共計如上數 |
| 第三節消 耗 | 三〇〇〇 | 旅費雜支等月需十七元全年共計如上數 |
| 第四節雜 費 | 一〇二〇〇 | 器具圖書報章雜品等月需八元全年共計如上數 |
| 第三目設 備費 | 一〇〇〇〇 | 修繕月需二九全年共計如上數 |
| 第一節購 置 | 共〇〇 | |
| 第二節修 造 | 二四〇〇 | |
| 第二項縣 立學校 | 一〇,一八六〇〇 | |
| 第一目小 學 | 三,三三六〇〇 | |
| 第一節第一小學 | 五,五五六〇〇 | 高級五班初級九班月支四六四元全年共計如上數 |
| 第二節第二小學 | 一,六六〇〇〇 | 高級初級各二班月支一,三九元全年共計如上數 |

| | | | | | |
|-------------|----------|--|--|--|------------------------|
| 第三節 第三小學 | 1,100.00 | | | | 高級一班初級二班月支九十二元全年共計如上數 |
| 第四節 第四小學 | 1,560.00 | | | | 高級初級各二班月支一百三十九元全年共計如上數 |
| 第五節 第五小學 | 2,120.00 | | | | 高級三班初級一班月支一七七元全年共計如上數 |
| 第六節 第六小學 | 1,100.00 | | | | 高級一班初級二班月支九十二元全年共計如上數 |
| 第二目 初級小學 | 3,770.00 | | | | |
| 第一節 第一區初級小學 | 1,040.00 | | | | 學生六班月支一百十八元全年共計如上數 |
| 第二節 第二區初級小學 | 3,330.00 | | | | 學生二班月支三十一元全年共計如上數 |
| 第三節 第三區初級小學 | 3,220.00 | | | | 學生二班月支三十一元全年共計如上數 |
| 第四節 第四區初級小學 | 1,100.00 | | | | 學生五班月支一百元全年共計如上數 |
| 第五節 興讓初級小學 | 100.00 | | | | 學生一班全年共計如上數 |
| 第三目 其他學校 | 3,550.00 | | | | |
| 第一節 職業學校 | 3,550.00 | | | | 高初級各四班月支二九八元全年共計如上數 |

第三項 社會教育經費

一、六〇.〇〇

第一目 民衆教育館

一、六〇.〇〇

館長一人月支二十八元 館員三人共支七十二元
工友二人共十六元 辦公雜費共支二十四元
月共支百四十五元 全年共計如上數

山東省博山縣民國二十一年度教育費預算

歲出臨時門

明 說

| 科 | 目 | 本年度預算數 | 上年度預算數 | 比較 | 備 | 考 |
|-------------|---|----------|--------|----|-------------------------------------|---|
| 出字第13款 | | 四,016.00 | | | | |
| 第一項 補 助 費 | | 一,316.00 | | | | |
| 第一目 公立初級小學 | | 一,026.00 | | | 公立小學共百六十班教員百六十八人平均每人支洋六元八角五分全年共計如上數 | |
| 第二目 鄉 莊 小 學 | | 110.00 | | | 鄉村小學二處每處年助六〇元共計如上數 | |
| 第二項 貸 費 | | 1,000.00 | | | | |
| 第一目 貧苦學生貸費 | | 1,000.00 | | | 全年約值如上數 | |

| | | |
|---------|---------|---------------------------|
| 第三項雜項 | 壹元.00 | 查車員一人月支五元全年共計如上數 |
| 第一目查車員 | 六.00 | 月需三元全年共計如上數 |
| 第二目催租公食 | 三.00 | 應封租銀十八兩三錢一分九厘每兩按十四元 |
| 第三目封糧 | 三.00 | 二角計算共計如上數 |
| 第四項預備費 | 一.四四.00 | 教育局及各學校各教育機關一切臨時開支全年共計如上數 |
| 第一目預備費 | 一.四四.00 | |

山東省泰安縣民國二十一年度教育費預算

歲入經常門

說

明

| 科 | 目 | 本年度預算數 | | 上年度預算數 | | 比較 | 備 | 考 |
|----------|---|-----------|---|--------|---|----|----------------------------|---|
| | | 增 | 減 | 增 | 減 | | | |
| 入字第十四款 | | | | | | | | |
| 第一項 附捐 | 捐 | | | | | | | |
| | | 五二,一四四.五〇 | | | | | | |
| 第一目 丁銀附捐 | 捐 | 四,一四六.〇 | | | | | 全縣丁銀四萬二千一百餘兩年征附捐及籽粒附捐共計如上數 | |
| 第二項 租 | 金 | 三三七.〇〇 | | | | | | |
| 第一目 學田歲租 | 租 | 三三七.〇〇 | | | | | 全年共計如上數 | |
| 第三項 息 | 金 | 一,三九.八〇 | | | | | | |

| | | | | | |
|----------|--------|--|--|--|-------------------------|
| 第一日教育基金 | 一三九.〇〇 | | | | 全年生息共計如上數 |
| 第四項雜項收入 | 六五九.一〇 | | | | |
| ●第一日牙課附捐 | 一四〇.〇〇 | | | | 全年共計如上數 |
| 第二日蔴捐 | 一四〇.〇〇 | | | | 全年共計如上數 |
| 第三日契紙附捐 | 四一〇.〇〇 | | | | 全年共計如上數 |
| 第四日油捐 | 一五二.〇〇 | | | | 全年共計如上數 |
| 第五日酒池附捐 | 四〇〇.〇〇 | | | | 全年共計如上數 |
| 第六日祭品折價 | 三四〇.〇〇 | | | | 全年共計如上數 |
| 第七日花生捐 | | | | | 近年交通阻滯出境花生極寥寥捐款無從約計故未列數 |

山東省泰安縣民國二十年度教育費預算

歲入臨時門

明 說

科

入字第14款

目

本年度預算數
上年度預算數

比

較

備

無

考

泰安縣

| | | | | | | | | | |
|--|--|--|--|--|--|--|--|--|--|
| | | | | | | | | | |
| | | | | | | | | | |
| | | | | | | | | | |
| | | | | | | | | | |
| | | | | | | | | | |
| | | | | | | | | | |
| | | | | | | | | | |
| | | | | | | | | | |
| | | | | | | | | | |
| | | | | | | | | | |

一四〇

山東省泰安縣民國二十一年度教育費預算

歲出經常門

明 說

| 科 | 目 | 本年度預算數 | 上年度預算數 | 比 較 | | 備 考 |
|----------|---|----------|--------|-----|---|---|
| | | | | 增 | 減 | |
| 出字第十四款 | | 四,七五〇.〇〇 | | | | |
| 第一項教育局經費 | | 四,六〇〇.〇〇 | | | | |
| 第一目薪 工 | | 四,四六〇.〇〇 | | | | |
| 第一節薪 金 | | 四,一〇〇.〇〇 | | | | |
| | | | | | | 局長一員月支六十元督學一員月支四十元文 牘一員月支三十四元會計一員月支三十元庶 務收發各一員月各支二十四元教育委員四員 月各支三十元錄事一員月支十八元月共支三 百五十元全年共計如上數 |

| | | | | | |
|----------|--|---------|--|--|----------------------------------|
| 第二節 工資 | | 元六.00 | | | 工友三人月各支八元全年共計如上數 |
| 第二節 辦公費 | | 四六.00 | | | |
| 第一節 文具 | | 一三〇.00 | | | 紙頭筆墨等月需十元全年共計如上數 |
| 節二 郵電 | | 七.00 | | | 郵電費月需六元全年共計如上數 |
| 第三節 消耗 | | 一五.00 | | | 油燭薪炭茶水等月需十五元又一二月份冬季炭費二十六元全年共計如上數 |
| 第四節 雜費 | | 六.00 | | | 旅費雜支月需六元五角全年共計如上數 |
| 第三節 設備費 | | 六.00 | | | |
| 第一節 購置 | | 四.00 | | | 圖書報章雜品等月需四元全年共計如上數 |
| 第二節 修造 | | 一八.00 | | | 全年共計如上數 |
| 第二項 縣立學校 | | 三.九二.四〇 | | | |
| 第一目 小學 | | 三.一二.四〇 | | | |
| 第一節 第一小學 | | 四.八六.〇〇 | | | 高級四班初級六班全年共計需洋如上數 |

| | | | | |
|-------------|----------|--|--|-------------------|
| 第二節 第二小學 | 三,000.00 | | | 高級一班初級四班全年共計需洋如上數 |
| 第三節 第三小學 | 四,八六〇.00 | | | 高級四班初級六班全年共計需洋如上數 |
| 第四節 第四小學 | 二,九〇一.00 | | | 高級一班初級四班全年共計需洋如上數 |
| 第五節 第五小學 | 二,三六〇.00 | | | 高級一班初級四班全年共計需洋如上數 |
| 第六節 實驗小學 | 一,七三三.00 | | | 高級一班初級三班全年共計需洋如上數 |
| 第七節 興仁第一小學 | 九〇九.九〇 | | | 高級三班初級五班全年共計需洋如上數 |
| 第八節 興仁第二小學 | 三三三.二〇 | | | 高級初級各一班全年共計需洋如上數 |
| 第九節 好義第一小學 | 三,六九.七〇 | | | 高級初級各一班全年共計需洋如上數 |
| 第十節 好義第二小學 | 五,九三.一〇 | | | 高級一班初級四班全年共計需洋如上數 |
| 第十一節 晉化第一小學 | 六,六八.五〇 | | | 高級初級各二班全年共計需洋如上數 |
| 第十二節 中心第一小學 | 六,三三.〇〇 | | | 高級一班初級二班全年共計需洋如上數 |
| 第十三節 和平第一小學 | 六,五九.一〇 | | | 高級一班初級四班全年共計需洋如上數 |

| | | | | | | |
|-----------|--------|----------|--|--|--|---------------|
| 第二目初級小學 | | 1,200.00 | | | | 學生一班全年共計需洋如上數 |
| 第一節 | 第一級小學 | 350.00 | | | | 學生二班全年共計需洋如上數 |
| 第二節 | 第二級小學 | 350.00 | | | | 學生二班全年共計需洋如上數 |
| 第三節 | 第三級小學 | 350.00 | | | | 學生二班全年共計需洋如上數 |
| 第四節 | 東隅初級小學 | 100.00 | | | | 學生一班全年共計需洋如上數 |
| 第三目其他學校 | | 5,200.00 | | | | |
| 第一節 | 師範講習所 | 3,000.00 | | | | 學生三班全年共計需洋如上數 |
| 第二節 | 職業補習學校 | 1,200.00 | | | | 學生二班全年共計需洋如上數 |
| 第三項社會教育經費 | | 2,733.00 | | | | |
| 第一目 | 民衆教育館 | 2,733.00 | | | | |
| 第一節 | 民衆教育館 | 2,733.00 | | | | 全年共計需洋如上數 |

山東省泰安縣民國二十一年度教育費預算

歲出臨時門

明 說

| 科 目 | 本 年 度 預 算 數 | 上 年 度 預 算 數 | 比 較 | | 備 考 |
|----------|-------------|-------------|-----|---|-----------------------------|
| | | | 增 | 減 | |
| 入字第14款 | 六,三九〇.一〇 | | | | |
| 第一項補助費 | 四,三三〇.〇〇 | | | | 全縣初級小學補助費全年共計尚洋如左 |
| 第一日學校補助費 | 四,一五〇.〇〇 | | | | |
| 第二項預備費 | 二,二四〇.一〇 | | | | |
| 第一日預備費 | 二,一〇〇.一〇 | | | | 教育局各學校各教育機關及一切臨時開支全年共計尚洋如上數 |

| | | | | | | | | | |
|--|--|--|--|--|--|--|--|--|--|
| | | | | | | | | | |
| | | | | | | | | | |
| | | | | | | | | | |
| | | | | | | | | | |
| | | | | | | | | | |
| | | | | | | | | | |
| | | | | | | | | | |
| | | | | | | | | | |
| | | | | | | | | | |
| | | | | | | | | | |

山東省新泰縣民國二十一年度教育費預算

歲入經常門

明 說

| 科 | 目 | 本年度預算數 | 上年度預算數 | 比 較 | 備 考 |
|-----------|---|-----------|--------|-----|---------------------|
| | | 增 | 減 | | |
| 入字第十五款 | | 三〇,三七〇.〇〇 | | | |
| 第一項 附 捐 | | 一六,六三〇.〇〇 | | | |
| 第一目 丁銀 附捐 | | 一六,六三〇.〇〇 | | | 丁銀一萬三千八百五十七兩年征附捐如上數 |
| 第二項 租 金 | | 二,五〇〇.〇〇 | | | |
| 第一目 學田 歲租 | | 二,五〇〇.〇〇 | | | 全年計收如上數 |
| 第三項 息 金 | | 一,四〇〇.〇〇 | | | |

山東省新泰縣民國二十一年度教育費預算

歲入臨時門

明 說

| 科 | 目 | 本年 | | 增 | 比 | 備 | 考 |
|--------|---|----------|--------|---|---|-----------|---|
| | | 度預算數 | 上年度預算數 | | | | |
| 入字第15款 | | 三,八〇〇.〇〇 | | | | | |
| 第一項協 | 款 | 三,〇〇〇.〇〇 | | | | | |
| 第一目協 | 款 | 三,〇〇〇.〇〇 | | | | 地方協款全年如上數 | |

| | | | | | | | | | |
|--|--|--|--|--|--|--|--|--|--|
| | | | | | | | | | |
| | | | | | | | | | |
| | | | | | | | | | |
| | | | | | | | | | |
| | | | | | | | | | |
| | | | | | | | | | |
| | | | | | | | | | |
| | | | | | | | | | |
| | | | | | | | | | |
| | | | | | | | | | |

山東省新泰縣民國二十年度教育費預算

歲出經常門

明 說

| 科、 | 目 | 本年度預算數 | 上年度預算數 | 比 | 備 | 考 |
|----------|---|----------|--------|---|--|---|
| | | | | 增 | | |
| | | | | 減 | | |
| 出字第十五款 | | 三,〇七〇.〇〇 | | | | |
| 第一項教育局經費 | | 三,〇七〇.〇〇 | | | | |
| 第一目薪 | 工 | 三,〇四六.〇〇 | | | | |
| 第一節薪 | 金 | 三,〇六〇.〇〇 | | | 局長月支四十元縣立學一員月支洋三十元教育委員三員月各支二十元事務員二員月各支二十元書記一人月支十元全年共計如上數 | |
| 第二節工 | 資 | 二六.〇〇 | | | 工友三人每人月支洋八元全年共計如上數 | |

| | | | |
|---------|-------------|--|--|
| 二目辦公費 | 591.00 元 | | 紙張筆墨等月需洋八元五角全年共計如上數 |
| 一節文具 | 1011.00 | | 郵電費月需洋三元全年共計如上數 |
| 第一節郵電 | 35.00 | | 燈火月需洋十元新炭月需洋五元茶水月需洋五元三兩月冬季炭費三十七元全年共計如上數 |
| 第二節消耗 | 127.00 | | 旅費月需洋二十元雜文月需三元全年共計如上數 |
| 第四節雜費 | 126.00 | | 圖書月需洋一元五角報章月需三元五角雜具月需洋五元全年共計如上數 |
| 第三日設備費 | 186.00 | | 土木修繕月需三元五角雜項修繕需洋二元全年共計如上數 |
| 第一節購置 | 110.00 | | |
| 第二節修繕 | 66.00 | | |
| 第二項縣立學校 | 17,833.00 | | |
| 第一目小學 | 14,733.00 | | |
| 第一節第一小學 | 8,400.00 | | 高級五班初級六班月支薪工六百一十元辦公費七十元雜費一元四角又冬季炭費一百八十元全年共計如上數 |

| | | | | |
|------------|----------|--|--|---|
| 第二節 第二小學 | 三、五二、〇〇 | | | 高級四班初級二班月支薪工二百三十八元辦公費四十元五元雜費又冬季炭費一百十五元全年共計如上數 |
| 第三節 第三小學 | 二、七九、〇〇 | | | 高級二班初級二班月支薪工一百九十四元辦公費三十元雜費五元又冬季炭費五十元全年共計如上數 |
| 第一日 其他學校 | 三、一〇〇、〇〇 | | | |
| 第一節 師範講習所 | 三、一〇〇、〇〇 | | | 學生二班月支薪二百二十六元辦公費二十五元雜費三元九角又冬季炭費五十元全年共計如上數 |
| 第三項 社會教育經費 | 一、五〇四、〇〇 | | | |
| 第一目 民衆教育館 | 一、五〇四、〇〇 | | | |
| 第一節 民衆教育館 | 一、五〇四、〇〇 | | | 該館係由通俗講習所民衆圖書館改組而成計講演所月支薪工九十八元辦公費十二元雜費十二元五角又冬季炭費洋十四元房金四十元民衆圖書館添置書櫃洋四百二十元全年共計如上數 |

A large empty grid table with 10 columns and 10 rows. The grid is composed of solid black lines forming a 10x10 array of cells. The table is currently blank, with no text or data entered within the cells.

山東省新泰縣民國二十年度教育費預算

歲出臨時門

明 說

| 科 | 目 | 本年度預算數 | 上年度預算數 | 增 比 | 減 較 | 備 考 |
|---------|---|--------|--------|-----|-----|-----------------------|
| 出字第15款 | | | | | | |
| 第一項貸 | 費 | 九百.四〇 | | | | |
| 第一項學生貸費 | | 六〇〇.〇〇 | | | | 全年約需洋如上數 |
| 第一項預備費 | | 三〇〇.四〇 | | | | |
| 第二目預備費 | | 三〇〇.四〇 | | | | 各學校及教育機關一切臨時開支全年約計如上數 |

| | | | | | | | | | | | |
|--|--|--|--|--|--|--|--|--|--|--|--|
| | | | | | | | | | | | |
| | | | | | | | | | | | |
| | | | | | | | | | | | |
| | | | | | | | | | | | |
| | | | | | | | | | | | |
| | | | | | | | | | | | |
| | | | | | | | | | | | |
| | | | | | | | | | | | |
| | | | | | | | | | | | |
| | | | | | | | | | | | |
| | | | | | | | | | | | |

山東省萊蕪縣民國二十一年度教育費預算

歲入經常門

明 說

| 科 目 | 本年度預算數 | 上年度預算數 | 比 較 | | 備 考 |
|-------------|-----------|--------|-----|---|---------------------------------|
| | | | 增 | 減 | |
| 入字第十六款 | 二七,四九〇.三三 | | | | |
| 第一項 附 捐 | 一九,三二六.一〇 | | | | |
| 第一目 丁 銀 附 捐 | 一九,〇〇六.一〇 | | | | 全縣丁銀二萬七千二百五十四兩四錢三分每兩征收附捐七角共計如上數 |
| 第二目 酒 稅 附 捐 | 三一九〇.〇〇 | | | | 山酒業公會代收全年共計如上數 |
| 第二項 租 金 | 一,一六三.八一 | | | | |
| 第一目 學 田 歲 租 | 一,一五〇.六二 | | | | 學田計五頃九十四畝九分三等全年共收租併如上數 |

| | | |
|-----------|--------|-------------------------|
| 第三項息 金 | 八五.九五 | 基金四千八百二十九角二分七厘生息全年共計如上數 |
| 第一目教育基金生息 | 八五.九五 | 基金四千八百二十九角二分七厘生息全年共計如上數 |
| 第四項雜項收入 | 五〇.四六 | 本年約收如上數 |
| 第一目鮮繭捐 | 一四九.四〇 | 本年約收如上數 |
| 第二目皮毛捐 | 一五〇.五 | 本年約收如上數 |
| 第三目集義捐 | 五〇.七 | 本年約收如上數 |
| 第四目花生行捐 | 一九.六〇 | 本年約收如上數 |
| 第五目牙行附捐 | 一三.三 | 田區政府代收本年約收如上數 |
| 第六目鹽店捐 | 五五.三三 | 本年約收如上數 |
| 第七目方下集小牙行 | 一〇〇.〇〇 | 本年約收如上數 |
| 第八目辛莊大牙行 | 三三.八〇 | 本年約收如上數 |
| 第九目屠戶捐 | 一五〇.〇〇 | 本年約收如上數 |

| | | | | |
|----------------|------------|--|--|---------------|
| 第十目 乾 廟 捐 | 1,000.00 元 | | | 由財政局代收本年約收如上數 |
| 第十一目 契 紙 捐 | 500.00 | | | 由縣政府代收本年約收如上數 |
| 第十二目 福 源 會 | 四十六 | | | 本年約收如上數 |
| 第十三目 娘 娘 廟 會 捐 | 六十三 | | | 本年約收如上數 |
| 第五項 財政局補助費 | 八四〇.〇〇 | | | |
| 第一目 財政局補助費 | 八四〇.〇〇 | | | |

| | | | | | | | | | |
|--|--|--|--|--|--|--|--|--|--|
| | | | | | | | | | |
| | | | | | | | | | |
| | | | | | | | | | |
| | | | | | | | | | |
| | | | | | | | | | |
| | | | | | | | | | |
| | | | | | | | | | |
| | | | | | | | | | |
| | | | | | | | | | |
| | | | | | | | | | |

山東省萊蕪縣民國二十一年度教育費預算

歲入臨時門

明 說

科

目

本年度預算數 上年度預算數

增

減

備

考

入字第16款

無

| | | | | | | | | | |
|--|--|--|--|--|--|--|--|--|--|
| | | | | | | | | | |
| | | | | | | | | | |
| | | | | | | | | | |
| | | | | | | | | | |
| | | | | | | | | | |
| | | | | | | | | | |
| | | | | | | | | | |
| | | | | | | | | | |
| | | | | | | | | | |
| | | | | | | | | | |

山東省萊蕪縣民國二十一年度教育費預算

歲出經常門

說明

| 科 | 目 | 本年度預算數 | 上年度預算數 | 增減 | 備考 |
|----------|---|----------|--------|----|--|
| 出字第十六款 | | 一九九三.〇〇元 | | | |
| 第一項教育局經費 | | 三,五二六.〇〇 | | | |
| 第一目薪工 | | 二,九四〇.〇〇 | | | |
| 第一節薪金 | 金 | 二,六五二.〇〇 | | | 局長一員月支四十元督學一員月支三十元教育委員三員事務員二員月各支二十三元錄事二人月支二十元者一人月支十六元者一人月共支二百一十一元全年共計如上數 |
| 第二節工資 | 資 | 三八〇.〇〇 | | | 工友三人月各支八元全年共計如上數 |

山東省萊蕪縣民國二十年度教育費預算

歲出臨時門

明 說

| 科 目 | 本年度預算數 | 上年度預算數 | 比 較 | | 備 考 |
|------------|----------|--------|-----|---|-------------------------------------|
| | | | 增 | 減 | |
| 出字第16款 | 七,五八,三 | | | | |
| 第一項補 助 費 | 五,〇〇〇,〇〇 | | | | 各鄉區立小學補助費全年共計如上數 |
| 第二項貸 費 | 二,〇〇〇,〇〇 | | | | |
| 第一目學 生 貸 費 | 八〇〇,〇〇 | | | | 萊蕪高中以上學生凡不受省款補助而家境又確屬貧苦者酌給貸費全年共計如上數 |
| 第三項預 備 費 | 一,五八,三 | | | | |

第一目預備費

一、表、三

教育局各學校各教育機關購置修繕及一切臨時開支全年共計如上數

山東省肥城縣民國二十一年度教育費預算

歲入經常門

內有直接經收之款預計增盈三十元登明

明 說

| 科 | 目 | 本年度預算數 | 上年度預算數 | 比 增 | 校 減 | 備 | 考 |
|------------|---|------------|--------|--------|--------|-----------------------|---|
| 入字第十七款 | | | | | | | |
| 第一項 附 | 捐 | 110,400.00 | | | | | |
| 第一目 丁銀 附捐 | | 110,400.00 | | | | 全縣丁銀二萬一千一百五十八兩年徂附捐如上數 | |
| 第二項 租 | 金 | 1,300.00 | | | | | |
| 第一目 學田 歲租 | | 800.00 | | | | 本年約收如上數 | |
| 第二目 學堂地 歲租 | | 500.00 | | | | 本年約收如上數 | |

| | | |
|------------|----------|--|
| 第二目 荒田歲租 | 四六.一九 | 本年約收如上數 |
| 第四目 淤地租 | 九六.一〇 | 本年約收共計如上數 |
| 第二項 息金 | 四〇九.三三 | 共計基金三萬四千零九十四元七角六分五厘 月利一分生息全年共計如上數 |
| 第一目 教育基金生息 | 四〇九.三三 | 共計基金三萬四千零九十四元七角六分五厘 月利一分生息全年共計如上數 |
| 第四項 雜項收入 | 一,二九.四一 | 豬屠捐二百五十四元一角二分羊毛捐二百三 十五元二角九分牲畜二成附捐四百四十元共 計如上數 |
| 第一目 雜項捐 | 二九.四一 | 計如上數 |
| 第二目 契紙捐 | 一,〇〇〇.〇〇 | 每張收注二角全年約計如上數 |

山東省肥城縣民國二十年度教育費預算
歲入臨時門

明 說

科

目

本年度預算數
上年度預算數

增 比

減 較

備

考

入字第17款

無

| | | | | | | | | | |
|--|--|--|--|--|--|--|--|--|--|
| | | | | | | | | | |
| | | | | | | | | | |
| | | | | | | | | | |
| | | | | | | | | | |
| | | | | | | | | | |
| | | | | | | | | | |
| | | | | | | | | | |
| | | | | | | | | | |
| | | | | | | | | | |
| | | | | | | | | | |

山東省肥城縣民國二十一年度教育費預算

歲出經常門

明 說

| 科 | 目 | 本年度預算數 | 上年度預算數 | 增 減 | 備 考 |
|-----------|---|-----------|--------|-----|---|
| 出字第十七款 | | 一七、七八、〇〇元 | | | |
| 第一項 教育局經費 | | 三、五八、〇〇 | | | |
| 第一目 薪 工 | | 二、四八、〇〇 | | | |
| 第一節 薪 金 | | 二、四四、〇〇 | | | 局長月支四十元 督學一員月支三十元 教育委員三員月各支二十五元 課員三員月支二十元 者二人二十二元者一人全年共計如上數 |
| 第二節 工 資 | | 三四、〇〇 | | | 工友三人月支七元者二人八元一人全年共計如上數 |

| | | |
|---------|----------|------------------------|
| 第二目辦公費 | 六〇〇.〇〇元 | 紙張筆墨簿冊印刷等月約需十元全年共計如上數 |
| 第一節文具 | 二二〇.〇〇 | 郵電費月約需五元全年共計如上數 |
| 第二節郵電 | 六〇.〇〇 | 燭火茶水茶月約需二十元全年共計如上數 |
| 第三節消耗 | 二四〇.〇〇 | 旅費雜支等月約需十五元全年共計如上數 |
| 第四節雜費 | 一八〇.〇〇 | |
| 第三目設備費 | 二四〇.〇〇 | |
| 第一節購置 | 一八〇.〇〇 | 器具圖書報章雜品等月約需十五元全年共計如上數 |
| 第二節修造 | 六〇.〇〇 | 全年約需如上數 |
| 第二項縣立學校 | 一〇八〇.〇〇 | |
| 第一目小學 | 七,五〇〇.〇〇 | |
| 第一節第一小學 | 四,〇〇〇.〇〇 | 高級四班初級三班月支三百四十元全年共計如上數 |
| 第二節第二小學 | 三,五〇〇.〇〇 | 高級初級各三班月支二百七十五元全年共計如上數 |

| | | | |
|------------|----------|---|--------------------|
| 第二目 其他 學校 | 三,四〇〇.〇〇 | 元 | 新工辦公費雜支等全年共計如上數 |
| 第一節 師範講習所 | 二,六〇〇.〇〇 | | 全年共計如上數 |
| 第二節 縣立幼稚園 | 九〇〇.〇〇 | | 全年共計如上數 |
| 第二項 社會教育經費 | 三,三〇〇.〇〇 | | |
| 第一目 民衆教育館 | 二,七〇〇.〇〇 | | |
| 第一節 民衆教育館 | 二,七〇〇.〇〇 | | 月支二百二十五元全年共計如上數 |
| 第二目 民衆學校 | 六〇〇.〇〇 | | |
| 第一節 民衆學校 | 六〇〇.〇〇 | | 約設一百處每處補助六元全年共計如上數 |

肥城縣

| | | | | | | | | | |
|--|--|--|--|--|--|--|--|--|--|
| | | | | | | | | | |
| | | | | | | | | | |
| | | | | | | | | | |
| | | | | | | | | | |
| | | | | | | | | | |
| | | | | | | | | | |
| | | | | | | | | | |
| | | | | | | | | | |
| | | | | | | | | | |
| | | | | | | | | | |

山東省肥城縣民國二十一年度教育費預算

歲出臨時門

明 說

| 科 目 | 本年度預算數 | 上年度預算數 | 比 較 | | 備 考 |
|--------------|-----------|--------|-----|---|-----------------------|
| | | | 增 | 減 | |
| 出字第17款 | 10,000.10 | | | | |
| 第一項 補助費 | 4,100.00 | | | | 計十一處每處每年補助一百元共計如上數 |
| 第一目 區立小學補助費 | 1,100.00 | | | | 每年按照成績之優劣分別補助共計需洋如上數 |
| 第二目 區立初級小學獎金 | 3,000.00 | | | | |
| 第二項 貸費 | 7,000.00 | | | | |
| 第一目 貧苦學生貸費 | 7,000.00 | | | | 大學高中職業等校貧苦學生貸費全年共計如上數 |

第三項預備費

四七八.〇〇

第一目預備費

四七八.〇〇

教育局各學校各教育機關一切臨時開支全年共計如上數

山東省惠民縣民國二十一年度教育費預算

歲入經常門

內有直接經收之款預計增益一萬零四百六十九元登明

明 說

| 科 | 目 | 本年度預算數 | 上年度預算數 | 增減 | 比較 | 備 | 考 |
|----------|---|------------|--------|----|----|---------------------------|---|
| 入字第十八款 | | 四七,五〇九.〇〇元 | | | | | |
| 第一項 附捐 | | 三七,四〇〇.〇〇 | | | | 該縣丁銀附捐每兩徵收二元六角按百分之三十年撥如上數 | |
| 第一日 丁銀附捐 | | 三七,四〇〇.〇〇 | | | | | |
| 第二項 租 | | 八五〇.〇〇 | | | | | |
| 第一日 學田歲租 | | 八五〇.〇〇 | | | | 共地七百零九畝九分每畝平均租洋一元二角 | |
| 第三項 息 | | 八七四.〇〇 | | | | 全年合計如上數 | |

| | | | | |
|-----------|----------|--|--|---|
| 第一目教育基金 | 六,四〇〇.〇〇 | | | 渤海公司存洋三千三百卅一元九角五分六厘按一分二厘行息計年當存洋一千零四十九元六角二分存錢一萬三千六百零六千二百五十九文均按一分生息錢按八千五百文合洋全年合計如上數 |
| 第二目股票紅利 | 二一〇.〇〇 | | | 渤海公司股本一千元華北書店股本二百元全年約得紅利如上數 |
| 第四項雜項收入 | 八,七五〇.〇〇 | | | |
| 第一目毛行教育捐 | 六,〇〇〇.〇〇 | | | 全年約計如上數 |
| 第二目牲畜教育捐 | 五〇〇.〇〇 | | | 全年約計如上數 |
| 第三目屠宰教育捐 | 五〇〇.〇〇 | | | 全年約計如上數 |
| 第四目契紙附捐 | 一,〇〇〇.〇〇 | | | 全年約計如上數 |
| 第五目課程教育附捐 | 八五〇.〇〇 | | | 全年收洋六百三十七元二角取京錢一千七百七十二千文按八千五百文折洋合計如上數 |

山東省惠民縣民國二十一年度教育費預算

歲出經常門

| 明 說 | | 科 目 | 本年度預算數 | 上年度預算數 | 比 較 | 備 考 |
|---------|--|-----------|----------|--------|-----|---|
| 出字第十八款 | | 第一項 教育局經費 | 三,九二五.〇〇 | | | |
| 第一目 薪 工 | | 第一節 薪 金 | 三,一五五.〇〇 | | | 局長一員月支四十七元督學一員月支三十七元課員三員月各支二十七元教育委員三員月各支二十二元錄事二人月各支十六元全年共計如上數 |
| 第二節 工 資 | | | 三,九六〇.〇〇 | | | 勤務四名月支九元者一名月支八元者三名全年共計如數 |

| | | |
|-------------|--------|---|
| 第二目辦 公 費 | 六〇〇.〇〇 | 紙張月需洋八元 簿冊月需洋二元 印墨月需洋一元 印刷月需洋六元 雜品月需洋二元 全年共計如上數 |
| 第一節 文 具 | 二〇〇.〇〇 | 計如上數 |
| 第二節 郵 電 | 八四.〇〇 | 郵電月需洋七元 全年合計如上數 |
| 第三節 消 耗 | 一〇四.〇〇 | 燈火月需洋八元 茶水月需洋七元 薪炭月需洋二元 全年共計如上數 |
| 第四節 雜 費 | 七四.〇〇 | 各項雜支月需洋六元 餘全年約計如上數 |
| 第三目 設 備 費 | 一五.〇〇 | 器具月需洋五元 書報月需洋三元 全年共計如上數 |
| 第一節 購 置 | 六.〇〇 | 上數 |
| 第二節 修 造 | 六〇.〇〇 | 月約需五元 全年共計如上數 |
| 第二項 縣 立 學 校 | 三三.〇〇 | |
| 第一目 小 學 | 一〇.〇〇 | |
| 第一節 第一小學 | 二一四.〇〇 | 高級三班初級一班 全校薪工月支洋一百五十七元 辦公雜費月需洋廿二元 全年共計如上數 |

| | | | | | |
|------------|----------|--|--|--|---|
| 第一節 師範講習所 | 七,一八〇.〇〇 | | | | 計師範生二班高級二班初級二班全校薪工月 又洋四百六十四元辦公費月需洋一百三十五 |
| 第二節 第二小學 | 三,一〇〇.〇〇 | | | | 高級三班初級三班全校薪工月支二百三十七 元辦公費月需洋三十元全年共計如上數 |
| 第三節 第三小學 | 二,一六〇.〇〇 | | | | 高級二班初級二班全校薪工月支一百五十七 元辦公雜費月需洋二十三元全年共計如上數 |
| 第四節 第四小學 | 二,七〇〇.〇〇 | | | | 高級三班初級二班全校薪工月支洋一百九十 七元辦公費月需洋二十八元全年共計如上數 |
| 第五節 第五小學 | 二,一〇〇.〇〇 | | | | 高級三班初級二班全校薪工月支洋一百九十 七元辦公費月需洋二十八元全年共計如上數 |
| 第六節 第六小學 | 二,一六〇.〇〇 | | | | 高級二班初級二班全校薪工月支洋一百五十 七元辦公費月需洋二十三元全年共計如上數 |
| 第七節 第七小學 | 二,一六〇.〇〇 | | | | 高級二班初級二班全校薪工月支洋一百五十 七元辦公費月需洋二十三元全年共計如上數 |
| 第八節 第一女子小學 | 三,三〇〇.〇〇 | | | | 高級二班初級三班幼稚園一班全校薪工月支 二百三十七元辦公雜費月需洋三十八元全年 共計如上數 |
| 第二目 初級小學 | 一,一〇〇.〇〇 | | | | |
| 第一節 第一級初小學 | 一,一〇〇.〇〇 | | | | 計學生三班全校薪工月支洋九十三元辦公費 月需洋七元全年共計如上數 |
| 第二目 其他學校 | 九,八〇〇.〇〇 | | | | |

| | | |
|-------------------|--------|--|
| <p>第二節 職業補習學校</p> | 三、六六〇元 | 農科二班預科二班全校薪工月支洋一百七十七元辦公費月需洋四十一元全年共計如上數 |
| <p>第三項 社會教育經費</p> | 四、〇〇〇元 | |
| <p>第一目 民衆教育館</p> | 二、七〇〇元 | |
| <p>第一節 民衆教育館</p> | 二、七〇〇元 | 月支洋二百三十元全年共計如上數 |
| <p>第二目 民衆體育場</p> | 一、三三〇元 | |
| <p>第一節 民衆體育場</p> | 一、三三〇元 | 月支洋一百一十元全年共計如上數 |

山東省立第一師民國二十一年度教育費預算

歲出臨時門

明 說

| 科 目 | 本年度預算數 | 上年度預算數 | 增 減 | 比 較 | 備 考 |
|------------|----------|--------|-----|-----|------------------|
| 出字第18款 | 七九三.00 | | | | |
| 第一項 補助費 | 二,三四.00 | | | | |
| 第一目 童子軍教練 | 二四〇.00 | | | | 教練一員月支二十元全年共計如上數 |
| 第二目 初級小學獎金 | 一,三四.00 | | | | 全縣區立小學全年約需獎金如上數 |
| 第三目 師範生參觀費 | 五〇.00 | | | | 全年約計如上數 |
| 第二項 貸費 | 三,〇〇〇.00 | | | | |

| 第一項 預備費 | 第二項 預備費 | 第三項 預備費 |
|---------------------------|----------|----------|
| 三,〇〇〇.〇〇 元 | 二,七五九.〇〇 | 二,七五九.〇〇 |
| 全年約計如上數 | | |
| 教育局各學校及各教育機關一切臨時開支全年約需如上數 | | |

山東省陽信縣民國二十年度教育費預算

歲入經常門

明 說

| 科 目 | 本年度預算數 | 上年度預算數 | 比 較 | | 備 考 |
|------------|-----------|--------|-----|---|----------------|
| | | | 增 | 減 | |
| 入字第十九款 | 40,000.00 | | | | |
| 第一項 附 捐 | 36,510.00 | | | | |
| 第一目 丁 銀附 捐 | 36,510.00 | | | | 丁銀四萬五千兩年征附捐如上數 |
| 第二項 租 金 | 5,000.00 | | | | |
| 第一目 學田 歲 租 | 5,000.00 | | | | 全年計收如上數 |
| 第三項 息 金 | 3,500.00 | | | | |

| | | | |
|-----------|----------|--|---|
| 第一目 貸費息金 | 200.00 | | 基金五千五百五十六元月利一分二厘全年共計如上數 |
| 第二目 卷資息金 | 400.00 | | 基金二千五百吊按八折洋三百一十二元五角月利一分二厘全年共計如上數 |
| 第三目 本局息金 | 800 | | 基金七十一元七角五分月利一分二厘全年共計如上數 |
| 第四目 義務教育金 | 1000.00 | | 基金一萬元月利一分二厘全年共計如上數 |
| 第四項 雜項收入 | 3,767.00 | | 全年約計如上數 |
| 第一目 契紙捐 | 120.00 | | 全年約計如上數 |
| 第二目 祀孔折價 | 139.00 | | 全年約計如上數 |
| 第三目 雜捐 | 1,647.00 | | 牲畜捐六百七十五元屠羊捐一百四十元油業捐五十元酒業捐二十五元派書捐一百七十元串價一百六十元集捐一百二十元紀行捐五百零七元全年共計如上數 |
| 第四目 會稅 | 1,500.00 | | 全年約計如上數 |

山東省陽信縣民國二十年度教育費預算

歲入臨時門

明說

科

目

本年度預算數 上年度預算數

增 比 減 較

備

考

入字第19款

無

| | | | | | | | | | | | | | | |
|--|--|--|--|--|--|--|--|--|--|--|--|--|--|--|
| | | | | | | | | | | | | | | |
| | | | | | | | | | | | | | | |
| | | | | | | | | | | | | | | |
| | | | | | | | | | | | | | | |
| | | | | | | | | | | | | | | |
| | | | | | | | | | | | | | | |
| | | | | | | | | | | | | | | |
| | | | | | | | | | | | | | | |
| | | | | | | | | | | | | | | |
| | | | | | | | | | | | | | | |
| | | | | | | | | | | | | | | |
| | | | | | | | | | | | | | | |
| | | | | | | | | | | | | | | |

陽信耗

| | | | | | | | | | | |
|--|--|--|--|--|--|--|--|--|--|--|
| | | | | | | | | | | |
| | | | | | | | | | | |
| | | | | | | | | | | |
| | | | | | | | | | | |
| | | | | | | | | | | |
| | | | | | | | | | | |
| | | | | | | | | | | |
| | | | | | | | | | | |
| | | | | | | | | | | |
| | | | | | | | | | | |

一九四

山東省陽信縣民國二十一年度教育費預算

歲出經常門

明 說

| 科 目 | 本年度預算數 | 上年度預算數 | 比 較 | | 備 考 |
|----------|------------|--------|-----|---|--|
| | | | 增 | 減 | |
| 出字第十九款 | 三三,三七〇.六〇元 | | | | |
| 第一項教育局經費 | 四,一〇〇.〇〇 | | | | |
| 第一節薪 工 | 三〇,二七〇.〇〇 | | | | |
| 第一節薪 金 | 三,一〇〇.〇〇 | | | | 局長月支四十九元哲學一員月支三十五元教育委員三員課員三員月各支二十四元辦事二人月各支十八元全年共計如上數 |
| 第二節工 資 | 二二,一〇〇.〇〇 | | | | 工友三人月各支七元全年共計如上數 |

第一項教育局經費

| | | |
|----------------|----------------|----------------------------------|
| <p>第二目辦公費</p> | <p>五十四元</p> | <p>紙張筆墨簿冊印刷等項月約需十四元全年共計如上數</p> |
| <p>第一節文具</p> | <p>一六元</p> | <p>郵費電費等月約需五元全年共計如上數</p> |
| <p>第二節郵電</p> | <p>六元</p> | <p>燈火茶水薪炭月約需十五元全年共計如上數</p> |
| <p>第三節消耗</p> | <p>一七元</p> | <p>旅費雜支等月約需十三元全年共計如上數</p> |
| <p>第四節雜費</p> | <p>一五元</p> | <p>器具書報雜品等月約需九元全年共計如上數</p> |
| <p>第三目設備費</p> | <p>一四元</p> | <p>月約需六元四角全年共計如上數</p> |
| <p>第一節購置</p> | <p>一〇元</p> | <p></p> |
| <p>第二節修造</p> | <p>七元</p> | <p></p> |
| <p>第二項縣立學校</p> | <p>一七、九〇〇元</p> | <p></p> |
| <p>第一目小學</p> | <p>一七、九二〇元</p> | <p></p> |
| <p>第一節第一小學</p> | <p>四、三二〇元</p> | <p>高級五班初級一班月支經費三百六十六元全年共計如上數</p> |
| <p>第二節第二小學</p> | <p>一、一〇〇元</p> | <p>高級二班初級一班月支經費一百七十五元全年共計如上數</p> |

| | | | | | |
|--------------|----------|--|--|--|----------------------------------|
| 第三節 第三小學 | 1,100.00 | | | | 高小二班初級一班月支經費一百七十五元全年共計如上數 |
| 第四節 第四小學 | 1,100.00 | | | | 高小二班初級一班月支經費一百七十五元全年共計如上數 |
| 第五節 第五小學 | 1,100.00 | | | | 高小二班初級一班月支經費一百七十五元全年共計如上數 |
| 第六節 第六小學 | 1,100.00 | | | | 高小二班初級一班月支經費一百七十五元全年共計如上數 |
| 第七節 女子小學 | 1,100.00 | | | | 高小二班初級一班月支經費一百七十五元全年共計如上數 |
| 第二目 初級小學 | 6,350.00 | | | | 學生二班月支經費三十五元又年支修繕三十元裝資三十元全年共計如上數 |
| 第一節 第一初級小學 | 4,600.00 | | | | 全年約計如上數 |
| 第二節 鄉村私立初級小學 | 1,750.00 | | | | 全年約計如上數 |
| 第三目 其他學校 | 3,860.00 | | | | |
| 第一節 師範講習所 | 3,400.00 | | | | 月支二百九十元零六角六分全共計如上數 |
| 第三項 社會教育經費 | 3,800.00 | | | | |
| 第一目 民衆教育館 | 3,800.00 | | | | |

第一節 民衆教育館

三、八五〇.〇〇

月支經費三百二十九元八角三分全年共計如上數

山東省陽信縣民國二十一年度教育費預算

歲出臨時門

明 說

| 科 | 目 | 本年度預算數 | 上年度預算數 | 增減 | 備 | 考 |
|---------------|---|--------|--------|----|---------|---|
| 出字第19款 | | 四四九.00 | | | | |
| 第一項 補助費 | | 六〇.00 | | | 年約如上數 | |
| 第一目 鄉村初級小學補助費 | | 六〇.00 | | | | |
| 第二項 貸費 | | 一五〇.00 | | | | |
| 第一目 國立私立大學生貸費 | | 一〇〇.00 | | | 全年約計如上數 | |
| 第二目 貧苦學生貸費 | | 五〇.00 | | | 全年約計如上數 | |

陽 信 縣

| | | | |
|--------|----------|--|------------------------|
| 第三項預備費 | 二,九〇九.二三 | | |
| 第一目預備費 | 二,九〇九.二三 | | 各學校及各教育機關一切臨時開支全年共計如上數 |
| | | | |
| | | | |
| | | | |

山東省無棣縣民國二十一年度教育費預算

歲入經常門

內有直接經收之款預計增益一千九百八十元零四角八分登明

明 說

| 科 | 目 | 本年度預算數 | 上年度預算數 | 比較 | | 備 | 考 |
|----------|---|----------|--------|----|---|--------------------|---|
| | | | | 增 | 減 | | |
| 入字第二十款 | | | | | | | |
| 第一項 附 | 捐 | 三,八三〇.〇〇 | | | | | |
| 第一目 丁銀附捐 | | 三,八三〇.〇〇 | | | | 丁銀一萬二千八百六十兩年征附捐如上數 | |
| 第二項 租 | 金 | 七五.七〇 | | | | | |
| 第一目 學田歲租 | | 七五.七〇 | | | | 協公林公兩項田租本年約收如上數 | |
| 第二目 房基歲租 | | 三六.〇〇 | | | | 埋口房租本年約收如上數 | |

| | | | |
|-------------|--------|--|--|
| 第三項 息 金 | 四七·五五 | | 昭信股票六百市胡口計基全六百市均年利一分二厘生息按八市合洋又一七存餘九十六元一角二分六厘一八溢金二百五十九亦均年利一分二厘生息共計如上數 |
| 第一目 教育基金生息 | 四七·五五 | | |
| 第四項 雜 項 收 入 | 10°六六四 | | 每張取洋二角共計約收如上數 |
| 第一目 契 紙 捐 | 六五·00 | | 本年約收如上數 |
| 第二目 祀 孔 折 價 | 100°00 | | 旺子地及捐全年共計如上數 |
| 第三目 埠 捐 | 三〇〇°00 | | |
| 第四目 營 業 捐 | 二〇三°00 | | 商船捐一千六百元堤口船捐一百五十元雞子捐二百五十元木捐二十五元共計如上數 |
| 第五目 雜 捐 | 六七五°00 | | 斗捐一千六百四十五元市捐二千五百元稱捐二千五百六十九元共計如上數 |
| 第六目 特 捐 | 七六°四〇 | | 學堂津貼四百九十市八市合洋六十一元二角五分書院捐銀三百兩合洋四百四十一元一角八分戲園捐二百六十五元共計如上數 |

山東省無棣縣民國二十年度教育費預算

歲入臨時門

明 說

科

目

本年度預算數 上年度預算數

比 較
增 減

備

考

入字第20款

無

| | | | | | | | | | |
|--|--|--|--|--|--|--|--|--|--|
| | | | | | | | | | |
| | | | | | | | | | |
| | | | | | | | | | |
| | | | | | | | | | |
| | | | | | | | | | |
| | | | | | | | | | |
| | | | | | | | | | |
| | | | | | | | | | |
| | | | | | | | | | |
| | | | | | | | | | |

山東省無棣縣民國二十一年度教育費預算

歲出經常門

明 說

| 科 目 | 本年 度 預 算 數 | 上 年 度 預 算 數 | 比 較 | | 備 考 |
|-----------|------------|-------------|-----|---|---|
| | | | 增 | 減 | |
| 出字第二十款 | 10,016.00 | | | | |
| 第一項 教育局經費 | 3,000.00 | | | | |
| 第一目 薪 工 | 2,436.00 | | | | |
| 第一節 薪 金 | 2,331.00 | | | | 局長月支四十元 督學一員月支三十元 教育委員三人 課員二人 月各支二十元 雜事一人 月支十六元 全年共計如上數 |
| 第二節 工 資 | 545.00 | | | | 工友三人 月各支六元五角 全年共計如上數 |

| | | |
|---------|------|-----------------------|
| 第二目辦公費 | 四六元 | 紙張筆墨清冊印刷等月約需六元全年共計如上數 |
| 第一節文具 | 七元 | 郵費電費月約需三元全年共計如上數 |
| 第二節郵電 | 三元 | 燈火茶水新灰月約需二十元全年共計如上數 |
| 第三節消耗 | 一四〇元 | 旅費雜支等月約需十元全年共計如上數 |
| 第四節雜費 | 一三〇元 | |
| 第三目設備費 | 六元 | |
| 第一節購置 | 五元 | 器具書報雜品等月約需三元全年共計如上數 |
| 第二節修造 | 三〇元 | 全年約計如上數 |
| 第二項縣立學校 | 四五一元 | |
| 第一目小學 | 四五一元 | |
| 第一節第一小學 | 三六〇元 | 月支三百一十六元六角六分全年共計如上數 |
| 第二節女子小學 | 八一元 | 月支六十三元四角一分全年共計如上數 |

第三項 社會教育經費

三、四七、〇〇元

第一目 民衆教育館

三、四七、〇〇

第一節 民衆教育館

三、四七、〇〇

月支二百零五元五角八分全年共計如上數

| | | | | | | | | | |
|--|--|--|--|--|--|--|--|--|--|
| | | | | | | | | | |
| | | | | | | | | | |
| | | | | | | | | | |
| | | | | | | | | | |
| | | | | | | | | | |
| | | | | | | | | | |
| | | | | | | | | | |
| | | | | | | | | | |
| | | | | | | | | | |
| | | | | | | | | | |

山東省無棣縣民國二十年度教育費預算

歲出臨時明

| 科 目 | 本年度預算數 | 上年度預算數 | 比 較 | | 備 考 |
|-----------|------------|--------|-----|---|------------------|
| | | | 增 | 減 | |
| 出字第20款 | 121,110.56 | | | | |
| 第一項 短期學校 | 1110.00 | | | | |
| 第一目 檢定事務所 | 80.00 | | | | 每年檢定小學教員一次約需洋如上數 |
| 第二目 暑期學校 | 40.00 | | | | 約需如上數 |
| 第二項 補助費 | 7,030.00 | | | | |
| 第一目 初級小學 | 7,030.00 | | | | 全縣初級小學年補助如上數 |

| | | | |
|----------|----------|--|-----------------------|
| 第三項 費 | 200.00 | | 全年約當如上數 |
| 第一目 學生貸費 | 200.00 | | |
| 第四項 預備費 | 六,三四〇.〇〇 | | |
| 第一目 預備費 | 六,三四〇.〇〇 | | 各學校各教育機關一切臨時開支全年共計如上數 |
| | | | |

山東省濱縣民國二十年度教育費計算

歲入經常門

內有直接經收之款預計增益三十元整

明 說

| 科 目 | 本年 度 預 算 數 | 上 年 度 預 算 數 | 比 較 | | 備 考 |
|-------------|------------|-------------|-----|---|--------------------------------|
| | | | 增 | 減 | |
| 入字第二十一款 | 三九三六.〇〇元 | | | | |
| 第一項 附 捐 | 三五六二.六六 | | | | |
| 第一目 丁 銀 附 捐 | 三九五〇.〇〇 | | | | 全縣丁銀三萬八千三百七十餘兩實征數三萬五千餘兩年征附捐如上數 |
| 第二目 漕 米 附 捐 | 三六一六.六六 | | | | 全縣漕米百餘三千四百三十石年征附捐如上數 |
| 第二項 租 金 | 一七五三 | | | | |
| 第一目 學 田 歲 租 | 一七五三.六 | | | | 學田五百十六畝六分二厘每畝平均收租三元三角四分八厘共計如上數 |

| | | |
|-------------|--------|----------------------------|
| 第三項 息 金 | 一零·二 | 基金一千一百八十元年利一分四厘生息共計如上數 |
| 第一目 教育基金生息 | 一零·三 | |
| 第四項 雜 項 收 入 | 一七·五 | |
| 第一目 契 紙 捐 | 五〇〇·〇〇 | 契紙各月多少不等全年約計如上數 |
| 第二目 祀 孔 費 | 五〇〇·〇〇 | 祭品折價每年兩期每期二百元全年共計如上數 |
| 第三目 雜 捐 | 七五·〇〇 | 慈善捐五百元科程一百三十九元五角油業一百元共計如上數 |

山東省濱縣民國二十年度教育費預算

歲入臨時門

明 說

科

目

本年度預算數 上年度預算數

增 比
減 較
備

考

入字第21款

無

山東省濰縣民國二十年度教育費預算

歲出經常門

明 說

| 科 | 目 | 本年度預算數 | 上年度預算數 | 比較 | | 備 考 |
|----------|---|----------|--------|----|---|---|
| | | | | 增 | 減 | |
| 出字第二十一款 | | 三三〇,九〇〇元 | | | | |
| 第一項教育局經費 | | 四三三,〇〇〇 | | | | |
| 第一目薪 工 | | 三四〇,〇〇〇 | | | | |
| 第二節薪 金 | | 三一九三,〇〇〇 | | | | 局長一員月支四十五元督學一員月支三十五元課員三員月共支七十五元教育委員三員共支七十五元錄事二人共支三十六元月共支二百六十六元全年共計如上數 |
| 第二節工 資 | | 二八,〇〇〇 | | | | 工友三人月共支二十四元全年共計如上數 |

| | | |
|---------|-----------|--|
| 第二目辦公費 | 壹元 | 紙張筆墨簿冊印刷等月約需洋十二元全年共計如上數 |
| 第一節文具 | 一四.00 | 郵費電費月約需二元全年共計如上數 |
| 第二節郵電 | 一四.00 | 燈火新炭茶水等月約需十八元全年共計如上數 |
| 第三節消耗 | 三三.00 | 旅費雜支等全年共計如上數 |
| 第四節雜費 | 一七.00 | 器具書報雜品等月約需三元全年共計如上數 |
| 第三目設備費 | 五〇.00 | 全年約需如上數 |
| 第一節購置 | 五〇.00 | |
| 第二節修造 | 一四.00 | |
| 第二項縣立學校 | 三,九四〇.00 | |
| 第一目小學 | 一六,一八〇.00 | |
| 第一節第一小學 | 四,四六〇.00 | 高級四班初級三班月支薪金二百六十元工資四十八元辦公費六十元全年共計如上數 |
| 第二節第二小學 | 二,三五六.00 | 高級三班初級一班月支薪金一百四十五元工資二十四元辦公費四十五元全年共計如上數 |

| | | |
|------------|---------|--|
| 第二師第二小學校 | 三,八九.00 | 高級三班初級二班月支薪金一百七十五元工資二十四元辦公費四十二元全年共計如上數 |
| 第四節 第四小學 | 一,八五.00 | 高級一班初級二班月支薪金一百二十元工資十六元辦公費二十二元全年共計如上數 |
| 第五節 第五小學 | 一,八五.00 | 高級一班初級二班月支薪金一百二十元工資十六元辦公費二十二元全年共計如上數 |
| 第六節 第六小學 | 二,五五.00 | 高初級各二班月支薪金一百五十五元工資二十四元辦公費三十一元全年共計如上數 |
| 第二目 初級小學 | 六九.00 | 本校及分院年共計如上數 |
| 第一節 第一初級小學 | 六九.00 | |
| 第三目 其他學校 | 六,一〇.00 | |
| 第一節 濱蒲中學 | 四,〇〇.00 | 每月撥支三百元全年共計如上數 |
| 第二節 師範講習所 | 三,〇〇.00 | 學生二班所長一員月支四十元教員三員月支一百零五元工友三名月支二十四元辦公費月支四十九元全年共計如上數 |
| 第三項 社會教育經費 | 四,九四.00 | |
| 第一目 民衆教育館 | 四,九四.00 | 該館月支薪工二百一十二元辦公費一百一十五元設備費八十五元全年共計如上數 |

| | | | | | | | | | |
|--|--|--|--|--|--|--|--|--|--|
| | | | | | | | | | |
| | | | | | | | | | |
| | | | | | | | | | |
| | | | | | | | | | |
| | | | | | | | | | |
| | | | | | | | | | |
| | | | | | | | | | |
| | | | | | | | | | |
| | | | | | | | | | |
| | | | | | | | | | |

山東省濱縣民國二十一年度教育費預算

歲出臨時門

明 說

| 科 目 | 出字第21款 | 本年度預算數 | 上年度預算數 | 比 較 | | 備 考 |
|------------|------------|----------|--------|-----|---|---------------------|
| | | | | 增 | 減 | |
| 第一項 補助費 | 第一項 補助費 | 7,177.00 | | | | |
| 第一目 鄉村小學 | 第一目 鄉村小學 | 5,000.00 | | | | 鄉村小學按春秋發給補助費全年共計如上數 |
| 第二項 貸費 | 第二項 貸費 | 1,210.00 | | | | |
| 第一目 大學生貸費 | 第一目 大學生貸費 | 1,110.00 | | | | 全年約計如上數 |
| 第二目 高中學生貸費 | 第二目 高中學生貸費 | 7.00 | | | | 全年約計如上數 |

濱 縣

山東省利津縣民國二十一年度教育費預算

歲入經常門

內有直接經收之款預計增盈一千零零五元五角登明

明 說

| 科 目 | 本 年 度 預 算 數 | 上 年 度 預 算 數 | 比 較 | 備 考 |
|-------------|-------------------------|-------------|-----|--|
| 入字第二十二款 | 一八,二五五. ^元 00 | | | |
| 第一項 附 捐 | 三,三三三. ^元 00 | | | |
| 第一目 丁銀 附 捐 | 五,000. ^元 00 | | | 全縣丁銀七千四百兩年征附捐如上數 |
| 第二目 地租 附 捐 | 七,500. ^元 00 | | | 計地租七萬五千吊每吊征教育附捐一角共計如上數 |
| 第二項 租 金 | 四,六四二. ^元 00 | | | |
| 第一目 學 田 歲 租 | 四,六四二. ^元 00 | | | 由教育局自行征收四百五十四元餘由縣政府按原定軍事附捐原額每吊代征七角五分共計 |

| | | |
|-----------|-------|-----------------------------|
| 第三項 雜項收入 | 為一·五元 | 如上數 |
| 第一目 河灘學警租 | 零·〇〇 | 由縣政府征收共計一百三十四元除撥警費一半外除如上數 |
| 第二目 海灘學警租 | 六四·五〇 | 由縣政府征收共計一千七百四十九元除撥警費一半外除如上數 |

山東省利津縣民國二十年度教育費預算

歲入臨時門

明 說

科

目

本年度預算數
上年度預算數

增 比

減 較

備

考

入字第22款

無

| | | | | | | | | | |
|--|--|--|--|--|--|--|--|--|--|
| | | | | | | | | | |
| | | | | | | | | | |
| | | | | | | | | | |
| | | | | | | | | | |
| | | | | | | | | | |
| | | | | | | | | | |
| | | | | | | | | | |
| | | | | | | | | | |
| | | | | | | | | | |
| | | | | | | | | | |

山東省利津縣民國二十一年度教育費預算

歲出經常門

| 明 說 | | | | | | | | | |
|----------|-----------|--------|-----|-----|--|--|--|--|--|
| 科 目 | 本年度預算數 | 上年度預算數 | 增 減 | 比 較 | 備 考 | | | | |
| 出字第二十二款 | 一三,九二二.〇〇 | | | | | | | | |
| 第一項教育局經費 | 三,三三〇.〇〇 | | | | | | | | |
| 第一目薪 工 | 二四,二二〇.〇〇 | | | | | | | | |
| 第一節薪 一金 | 二,三三〇.〇〇 | | | | 局長一員月支四十元督學一員月支三十元教育委員三員課員二員月各支二十元庶事一員月支十五元全年共計如上數 | | | | |
| 第二節工 資 | 一,〇〇〇.〇〇 | | | | 工友二人月各支八元全年共計如上數 | | | | |

| | | | |
|-----------------|----------------|--|--|
| <p>第二目辦、公、費</p> | <p>六八.00</p> | | <p>紙張筆墨簿冊印刷等月約需六元全年共計如上數</p> |
| <p>第一節文具</p> | <p>七.00</p> | | <p>郵費電費等月約需三元五角三年共計如上數</p> |
| <p>第二節郵電</p> | <p>四.00</p> | | <p>燈火新炭茶水等月約需十八元又一二月份冬季炭費三十八元共計如上數</p> |
| <p>第三節消耗</p> | <p>二四.00</p> | | <p>旅費雜支等月需二十五元全年共計如上數</p> |
| <p>第四節雜費</p> | <p>三〇〇.00</p> | | |
| <p>第三目設備費</p> | <p>三三〇.00</p> | | <p>器具圖書報章雜品等月約需十七元五角全年共計如上數</p> |
| <p>第一節購置</p> | <p>三三〇.00</p> | | <p>外項修繕月約需五元全年共計如上數</p> |
| <p>第二節修造</p> | <p>六〇.00</p> | | |
| <p>第二項縣立學校</p> | <p>九.四四.〇〇</p> | | |
| <p>第一目小學</p> | <p>五.七三.〇〇</p> | | |
| <p>第一節第一小學</p> | <p>二.四三.〇〇</p> | | <p>計高初級各一班月需薪工一百七十八元辦公雜費二十二元又一二月份冬季炭費三十五元全年共計如上數</p> |

| | | | | |
|-------------|----------|--|--|---|
| 第一節 第二小學 | 1,644.00 | | | 計高級一班初級二班月品薪工一百一十八元 辦公雜費十九元又一二月份冬季炭費二十元 全年共計如上數 |
| 第三節 第一小學 | 1,644.00 | | | 計高級一班初級二班月品薪工一百一十八元 辦公雜費十九元又一二月份冬季炭費二十元 全年共計如上數 |
| 第二目 初級小學 | 2,226.00 | | | |
| 第一節 第一區初級小學 | 574.00 | | | 計學生二班月支四十七元又一二月份冬季炭費十元全年共計如上數 |
| 第二節 第二區初級小學 | 574.00 | | | 計學生二班月支四十七元又一二月份冬季炭費十元全年共計如上數 |
| 第三節 第三區初級小學 | 574.00 | | | 計學生二班月支四十七元又一二月份冬季炭費十元全年共計如上數 |
| 第四節 第四區初級小學 | 574.00 | | | 計學生二班月支四十七元又一二月份冬季炭費十元全年共計如上數 |
| 第二目 其他學校 | 1,577.00 | | | |
| 第一節 師範講習所 | 1,577.00 | | | 計學生一班月支薪工一零四元辦公雜費十二元書牘費十五元又一二月份冬季炭費十五元 全年共計如上數 |

山東省利津縣民國二十一年度教育費預算

歲出臨時門

明 說

| 科 目 | 本年度預算數 | 上年度預算數 | 比 較 | | 備 考 |
|-----------|----------|--------|-----|---|---------------------------|
| | | | 增 | 減 | |
| 出字第22款 | 四,一六五.00 | | | | |
| 第一項 補助費 | 六〇〇.00 | | | | |
| 第一目 學校補助費 | 五〇〇.00 | | | | 區立私立初級小學及民衆學校補助費全年共計如上數 |
| 第二項 預備費 | 三,一六五.00 | | | | |
| 第一目 預備費 | 三,一六五.00 | | | | 教育局及各學校各教育機關一切臨時開支全年約計如上數 |

山東省樂陵縣民國二十一年度教育費預算

歲入經常門

明 說

| 科 目 | 本年度預算數 | 上年度預算數 | 比 較 | | 備 考 |
|---------|-----------|--------|-----|---|-------------------------------|
| | | | 增 | 減 | |
| 入字第二十三款 | 5,330.00 | | | | |
| 第一項附 捐 | 3,150.00 | | | | |
| 第一目丁銀附捐 | 3,150.00 | | | | 全縣丁銀三萬五千六百兩年征附捐如上數 |
| 第二項租 金 | 4,330.00 | | | | |
| 第一目學田歲租 | 11,910.00 | | | | 學田一千五百三十二畝每畝平均收租一元八角三分四厘共計如上數 |
| 第二目廟田歲租 | 1,470.00 | | | | 廟田二千四百七十一畝每畝平均收租五角七分五厘共計如上數 |

| | | | |
|---------------|-----------|--|------------------------------|
| 第二項 息 金 | 八,017.00 | | 中學基金三萬元小學基金四千四百三十二元 |
| 第一目 中小學教育基金生息 | 六,197.00 | | 月利一分五厘生息全年共計如上數 |
| 第二目 義務教育基金生息 | 一,820.00 | | 由軍費撥還券撥充計上期九千元下期一萬二千元全年生息如上數 |
| 第四項 雜項收入 | 一六,233.00 | | |
| 第一目 契紙捐 | 一,123.00 | | 每張取洋二角全年約計如上數 |
| 第二目 牲屠附捐 | 一,600.00 | | 本年約收如上數 |
| 第三目 屠宰附捐 | 一,955.00 | | 本年約收如上數 |
| 第四目 牙紀附捐 | 五,000.00 | | 本年約收如上數 |
| 第五目 花生捐 | 五,017.00 | | 本年約收如上數 |
| 第六目 菓子捐 | 一,500.00 | | 本年約收如上數 |
| 第七目 鞭子捐 | 四,330.00 | | 本年約收如上數 |
| 第八目 羊市捐 | 三,442.00 | | 本年約收如上數 |

山東省樂陵縣民國二十年度教育費預算

歲入臨時門

明 說

科

目

本年度預算數

上年度預算數

增 比

減 較

備

考

入字第28款

無

| | | | | | | | | | |
|--|--|--|--|--|--|--|--|--|--|
| | | | | | | | | | |
| | | | | | | | | | |
| | | | | | | | | | |
| | | | | | | | | | |
| | | | | | | | | | |
| | | | | | | | | | |
| | | | | | | | | | |
| | | | | | | | | | |
| | | | | | | | | | |
| | | | | | | | | | |

山東省樂陵縣民國二十一年度教育費預算

歲出經常門

明 說

| 科 目 | 本 年 度 預 算 數 | 上 年 度 預 算 數 | 增 比 | 減 較 | 備 考 |
|-----------|-------------|-------------|-----|-----|--|
| 出字第二十三款 | 四,四六〇元 | | | | |
| 第一項 教育局經費 | 五,三〇〇.〇〇 | | | | |
| 第一目 薪 工 | 四,四四〇.〇〇 | | | | |
| 第一節 薪 金 | 三,八七六.〇〇 | | | | 局長月支六十九元督學一員月支五十九元教育委員四員課員三員月各支二十七元雜事二員月各支十二元全年共計如上數 |
| 第二節 工 資 | 三,四六〇.〇〇 | | | | 工友三人月支八九元者一人七元者二人全年共計如上數 |

| | | |
|---------|------|---|
| 第二目辦公費 | 四十二元 | 紙張筆墨簿冊印件等月約而十八元全年共計如上數 |
| 第一節文具 | 三十六元 | 郵費月支八元也費年支三十二元全年共計如上數 |
| 第二節郵電 | 三十六元 | 燈火茶水薪炭等月約而三十元全年共計如上數 |
| 第三節消耗 | 三十六元 | 旅費雜支月約而二十元全年共計如上數 |
| 第四節雜費 | 三十六元 | |
| 第三目設備費 | 三十六元 | 器具圖書報章雜誌等月約而十二元全年共計如上數 |
| 第一節購置 | 三十六元 | 月約而六元全年共計如上數 |
| 第一節修造 | 三十六元 | |
| 第二項縣立學校 | 三十六元 | |
| 第一目小學 | 三十六元 | |
| 第一節第一小學 | 三十六元 | 高初級共十班月支四百一十八元又冬季旅費六十元修繕費一百七十元全年共計如上數 |
| 第二節第二小學 | 三十六元 | 高初級二班初級一班月支總費一百四十二元又冬季旅費十八元修繕費十元全年共計如上數 |

| | | | |
|------------|----------|---|---|
| 第三節 第三小學 | 1,111.00 | 元 | 高級二班初級二班月支經費一百廿二元又冬季炭費廿四元修繕費廿四元全年共計如上數 |
| 第四節 第四小學 | 九四〇.00 | | 高級一班初級二班月支經費七十四元又冬季炭費十八元修繕費十八元全年共計如上數 |
| 第五節 第五小學 | 1,311.00 | | 高級二班初級三班月支經費一百廿一元又冬季炭費三十元修繕費三十元全年共計如上數 |
| 第六節 第六小學 | 八六四.00 | | 高級二班月支經費七十元又冬季炭費十二元修繕費十二元全年共計如上數 |
| 第七節 第七小學 | 八六四.00 | | 高級二班月支經費七十元又冬季炭費十二元修繕費十二元全年共計如上數 |
| 第八節 第八小學 | 八六四.00 | | 高級二班月支經費七十元又冬季炭費十二元修繕費十二元全年共計如上數 |
| 第九節 第九小學 | 八六四.00 | | 高級二班月支經費七十元又冬季炭費十二元修繕費十二元全年共計如上數 |
| 第十節 第十小學 | 1,011.00 | | 高級二班初級一班月支經費八十三元又冬季炭費十八元修繕費十八元全年共計如上數 |
| 第十一節 第十一小學 | 九四〇.00 | | 高級一班初級二班月支經費七十四元又冬季炭費十八元修繕費十八元全年共計如上數 |
| 第十二節 第十二小學 | 九四〇.00 | | 由第二初級小學改組計高級一班初級二班月支經費七十四元又冬季炭費十八元修繕費十八元全年共計如上數 |
| 第二目 初級小學 | 三,一六〇.00 | | 八元全年共計如上數 |

| | | | | | | |
|------|----|-----|----|--------|--|------------------|
| 第一節 | 級第 | 小一 | 學初 | 121.00 | | 學生一班月支十六元全年共計如上數 |
| 第二節 | 級第 | 小二 | 學初 | 121.00 | | 學生一班月支十六元全年共計如上數 |
| 第三節 | 級第 | 小三 | 學初 | 121.00 | | 學生一班月支十六元全年共計如上數 |
| 第四節 | 級第 | 小四 | 學初 | 121.00 | | 學生一班月支十六元全年共計如上數 |
| 第五節 | 級第 | 小五 | 學初 | 121.00 | | 學生一班月支十六元全年共計如上數 |
| 第六節 | 級第 | 小六 | 學初 | 121.00 | | 學生一班月支十六元全年共計如上數 |
| 第七節 | 級第 | 小七 | 學初 | 121.00 | | 學生一班月支十六元全年共計如上數 |
| 第八節 | 級第 | 小八 | 學初 | 121.00 | | 學生一班月支十六元全年共計如上數 |
| 第九節 | 級第 | 小九 | 學初 | 121.00 | | 學生一班月支十六元全年共計如上數 |
| 第十節 | 級第 | 小十 | 學初 | 121.00 | | 學生一班月支十六元全年共計如上數 |
| 第十一節 | 級第 | 小十一 | 學初 | 121.00 | | 學生一班月支十六元全年共計如上數 |
| 第十二節 | 級第 | 小十二 | 學初 | 121.00 | | 學生一班月支十六元全年共計如上數 |
| 第十三節 | 級第 | 小十三 | 學初 | 121.00 | | 學生一班月支十六元全年共計如上數 |

| | | | |
|------------|----------|--|--|
| 第十三節 幼 稚 園 | 一九二〇 | | 學九一月份支一六元全年共計如上數 |
| 第三目 其他 學校 | 一、五三三.〇〇 | | |
| 第一節 縣立中學 | 一、五三三.〇〇 | | 月支經費八百六十八元又年支新築修葺六百三十六元書籍五百元全年共計如上數 |
| 第三項 社會教育經費 | 五、二七五.〇〇 | | |
| 第一目 民衆教育館 | 四、三〇〇.〇〇 | | |
| 第一節 民衆教育館 | 四、三〇〇.〇〇 | | 月支經費一百八十八元年支灰費二十四元修繕費二十元又民衆校棧一百五十二處年共支一千五百二十元讀書閱報處四處年共支五百二十八元全年共計如上數 |
| 第二目 幼 稚 園 | 九元.〇〇 | | |
| 第一節 幼 稚 園 | 九元.〇〇 | | 月支經費六十八元又年支灰費六元修繕六元房舍一百元全年共計如上數 |

樂陵縣

| | | | | | | | | | |
|--|--|--|--|--|--|--|--|--|--|
| | | | | | | | | | |
| | | | | | | | | | |
| | | | | | | | | | |
| | | | | | | | | | |
| | | | | | | | | | |
| | | | | | | | | | |
| | | | | | | | | | |
| | | | | | | | | | |
| | | | | | | | | | |
| | | | | | | | | | |

山東省樂陵縣民國二十一年度教育費預算

歲出臨時門

明 說

| 科 目 | 本年度預算數 | 上年度預算數 | 比 較 | 備 考 |
|----------|----------|--------|-----|--------------------------------|
| 出字第23款 | 三,三三〇.〇〇 | | | |
| 第二項補 助 費 | 一,一〇〇.〇〇 | | | |
| 第一目學校補助費 | 一,一〇〇.〇〇 | | | 鄉村小學共計六百處按成績之優劣酌發補助 共計需洋如上數 |
| 第二項貸 費 | 三,〇一〇.〇〇 | | | |
| 第一目學生貸費 | 三,〇一〇.〇〇 | | | 貧苦學生才學貸費年計需洋如上數 |
| 第三項預 備 費 | 九,〇〇〇.〇〇 | | | |

第一目預備費

九〇三〇〇元

教育局各學校各教育機關一切臨時開支全年共計如上數

山東省霑化縣民國二十年度教育費預算

歲入經常門

明 說

| 科 目 | 本年度預算數 | 上年度預算數 | 比 較 | 備 考 |
|-------------|-----------|--------|-----|---------------------|
| 入字第二十四款 | | | | |
| 第一項 附 捐 | 10,000.00 | | | |
| 第一目 丁 銀 附 捐 | 10,000.00 | | | 全縣丁銀一萬一千七百餘兩年征附捐如上數 |
| 第二項 租 金 | 7,000.00 | | | |
| 第一目 學 田 歲 租 | 11,000.00 | | | 學田四百畝每畝平均年租五元共計如上數 |
| 第二目 淤 泥 歲 租 | 35,000.00 | | | 淤地約五千畝每畝約租一元共計租洋如上數 |

| | | | |
|-------------|----------|--|---|
| 第三項 息金 | 310.00 | | 基金二千吊月利一分生息全年約計如上數 |
| 第一目 教育基金生息 | 310.00 | | |
| 第四項 雜項收入 | 31100.00 | | 每張附捐二角年無定額約計如上數 |
| 第一目 契紙捐 | 121.00 | | |
| 第二目 淤地升科附捐 | 1,400.00 | | 計升科銀八千餘兩每兩附租六角應征四千八百元實征約計如上數 |
| 第三目 淤地歲租附捐 | 100.00 | | 全年約計如上餘 |
| 第四目 牲屠牙紀公益捐 | 93.00 | | 斗稱捐京錢三千七百二十四吊約合洋四百六十五元五角并畜稅屠宰稅共合四百六十六元零五角共計洋如上數 |
| 第五目 斗稱公益捐 | 61.00 | | 全年約計如上數 |

山東省濰化縣民國二十一年度教育費預算

歲出經常門

明 說

| 科 目 | 本年度預算數 | 上年度預算數 | 比 較 | | 備 考 |
|----------|----------|--------|-----|---|--|
| | | | 增 | 減 | |
| 出字第二十四款 | 三,八四〇.〇〇 | | | | |
| 第一項教育局經費 | 三,〇〇〇.〇〇 | | | | |
| 第一目薪 工 | 一,七七一.〇〇 | | | | |
| 第一節薪 金 | 一,〇二〇.〇〇 | | | | 局長一員月支四十元督學一員月支三十元教 育委員三員事務員二員月各支二十元月共支 一百七十元全年共計如上數 |
| 第二節工 資 | 四三一.〇〇 | | | | 錄事一人月支十五元工友二人月各支七元全 年共計如上數 |

| | | |
|---------|----------|--|
| 第二目辦公費 | 四〇〇.〇〇 | 紙張筆墨簿冊印刷等月需洋十二元全年共計如上數 |
| 第一節文具 | 一四〇.〇〇 | 郵電費月約需五元全年共計如上數 |
| 第二節郵電 | 六〇.〇〇 | 油燭茶水新炭等月約需十五元全年共計如上數 |
| 第三節消耗 | 一八〇.〇〇 | 雜支月需三元全年共計如上數 |
| 第四節雜費 | 三〇.〇〇 | |
| 第二目設備 | 一〇八〇.〇〇 | 圖書報刊雜具等全年共計如上數 |
| 第一節購置 | 七二〇.〇〇 | 全年約需如上數 |
| 第二節修造 | 三六〇.〇〇 | |
| 第二項縣立學校 | 八七五〇.〇〇 | |
| 第一目小學 | 六、六〇〇.〇〇 | |
| 第一節第一小學 | 二七五〇.〇〇 | 計高級三班初級一班月支薪工二百二十元又一二月份冬季炭費八十元全年共計如上數 |
| 第二節第二小學 | 一、九〇〇.〇〇 | 計高級二班初級一班月支薪工一百三十七元辦公費一十三元一二月份冬季炭費六十九元 |

| | | | |
|------------|----------|--|--|
| 第三節 第三小學 | 1,900.00 | | 計高級二班初級一班月支薪工一百三十七元 辦公費二十三元一二月分冬季炭費六十元全 年共計如上數 |
| 第二節 初級小學 | 636.00 | | 計一班月支薪工五十二元辦公費十六元一二 兩月冬季炭費二十元全年共計如上數 |
| 第一節 女子初級小學 | 636.00 | | 計一班月支薪工五十二元辦公費十六元一二 兩月冬季炭費二十元全年共計如上數 |
| 第三節 其他學校 | 1,310.00 | | 計一班月支薪工七十九元辦公費二十一元一 二月份冬季炭費二十元全年共計如上數 |
| 第一節 師範講習所 | 1,110.00 | | 計一班月支薪工七十九元辦公費二十一元一 二月份冬季炭費二十元全年共計如上數 |
| 第二項 社會教育經費 | 1,111.00 | | |
| 第一目 民衆教育館 | 1,111.00 | | |
| 第一節 民衆教育館 | 1,111.00 | | 內設講演推廣體育圖書四部全年共計需洋如 上數 |

| | | | | | | | | | |
|--|--|--|--|--|--|--|--|--|--|
| | | | | | | | | | |
| | | | | | | | | | |
| | | | | | | | | | |
| | | | | | | | | | |
| | | | | | | | | | |
| | | | | | | | | | |

山東省濰化縣民國二十一年度教育費預算

歲出臨時門

明 說

| 科 | 目 | 本年度預算數 | 上年度預算數 | 增 | 比 | 減 | 較 | 備 | 考 |
|--------|--------|----------|--------|---|---|---|---|----------------------------------|---|
| 出字第24款 | | 六三六,100 | | | | | | | |
| 第一項補 | 助費 | 七00,000 | | | | | | | |
| 第一目 | 鄉村初級小學 | 七00,000 | | | | | | 全縣計有小學一百四十處每處每年補助十元 全年共計如上數 | |
| 第二項貸 | 費 | 八00,000 | | | | | | | |
| 第一目 | 學生貸費 | 八00,000 | | | | | | 師範學校學生畢業參酌旅費及貧苦學生升學 貸費共約高洋如上數 | |
| 第三項預 | 備費 | 四,六三,000 | | | | | | | |

第一目預備費

四・八二・〇〇元

教育局及各學校各教育機關一切臨時開支全年共計如下數

山東省蒲台縣民國二十一年度教育費預算

歲入經常門

明 說

| 科 目 | 本年度預算數 | 上年度預算數 | 比 較 | | 備 考 |
|-------------|---------|--------|-----|---|-----------------------------|
| | | | 增 | 減 | |
| 人字第二十五款 | 二十七.四〇元 | | | | |
| 第一項 附 捐 | 一三.一〇元 | | | | |
| 第一日 丁 銀 附 捐 | 一〇.八〇元 | | | | 全縣丁銀一萬七千八百八十餘兩年征附捐如上數 |
| 第二日 漕 米 附 捐 | 二.二〇元 | | | | 全縣漕米一千四百三十石九斗每石征附捐一元五角共計如上數 |
| 第三日 灘 地 特 捐 | 〇〇.〇〇元 | | | | 全縣河灘地共計二萬二千畝每畝征收特捐一兩共計如上數 |
| 第二項 租 金 | 五四.〇〇元 | | | | |

| | | | |
|------------|----------|--|-------------------------------|
| 第一目 學田歲租 | 五五〇.〇〇 | | 全縣學田二百七十四畝五分每畝平均收租二元一角共計如上數 |
| 第三項 息金 | 一,五〇〇.七〇 | | |
| 第一目 教育基金生息 | 一,四〇〇.七〇 | | 基金七千七百八十一元八角五分五厘年利一分八厘生息共計如上數 |
| 第四項 雜項收入 | 六五〇.〇〇 | | |
| 第一口 行捐 | 一四四.〇〇 | | 本年約收如上數 |
| 第二目 染捐 | 四〇.〇〇 | | 本年約收如上數 |
| 第三目 契紙附捐 | 五〇.〇〇 | | 本年約收如上數 |
| 第四目 祭品折價 | 四七〇.〇〇 | | 本年約收如上數 |
| | | | |

山東省蒲台縣民國二十一年度教育費預算

歲入臨時門

明 說

| 科 目 | 本年度預算數 | 上年度預算數 | 比較 | | 備 考 |
|--------------|---------|--------|----|---|------------------------------|
| | | | 增 | 減 | |
| 入字第25款 | ¥300.00 | | | | |
| 第一項特 捐 | ¥300.00 | | | | |
| 第一目 灘地臨時教育特捐 | ¥300.00 | | | | 灘地二畝二千畝每畝徵收臨時教育特捐三角 共計如上數 |
| | | | | | |
| | | | | | |
| | | | | | |
| | | | | | |
| | | | | | |
| | | | | | |

山東省蒲台縣民國二十一年度教育費預算

歲出經常門

明 說

| 科 目 | 本年度預算數 | 上年度預算數 | 比 較 | | 備 考 |
|----------|-----------|--------|-----|---|--|
| | | | 增 | 減 | |
| 出字第二十五款 | 10,840.00 | | | | |
| 第一項教育局經費 | 3,210.00 | | | | |
| 第一節薪 工 | 11,711.00 | | | | |
| 第一節薪 金 | 3,240.00 | | | | 局長一員月支四十元督學一員月支三十元教 育委員三員課員二員月各支二十元錄事一員 月支十五元全年共計如上數 |
| 第二節工 資 | 18,471.00 | | | | 工友三人月各支七元全年共計如上數 |

| | | |
|---------|-----------|--|
| 第二目辦公費 | 壹六.〇〇 | 紙張筆墨簿冊印刷等月約卅九元五角全年共計如上數 |
| 第一節文具 | 二四.〇〇 | 郵費電費每月約卅三元五角全年共計如上數 |
| 第二節郵電 | 卅一.〇〇 | 燈火茶水熟炭等月約卅十三元又冬季柴費六十元全年共計如上數 |
| 第三節消耗 | 卅六.〇〇 | 庶費雜支月約卅十八元全年共計如上數 |
| 第四節雜費 | 卅六.〇〇 | 器具書報雜品等月約卅七元全年共計如上數 |
| 第三目設備費 | 二一〇.〇〇 | 全年約卅如上數 |
| 第一節購置 | 八四.〇〇 | |
| 第二節修造 | 三六.〇〇 | |
| 第二項縣立學校 | 一四.〇〇〇.〇〇 | |
| 第一目小學 | 八四〇〇.〇〇 | |
| 第一節第一小學 | 一,八〇〇.〇〇 | 高級一班初級一班月支薪上一百三十一元公雜費十九元又冬季炭費四十五元全年共計如上數 |

| | | |
|------------|---------|---|
| 第二節 第一小學 | 一、四一〇〇 | 高級二班初級一班月支薪工一百三十一元公雜費十九元房金八元又冬季炭費四十五元全年共計如上數 |
| 第三節 第三小學 | 二、五五〇〇 | 高初級各二班月支薪工一百五十六元公雜費二十二元房金三十元又冬季炭費六十元全年共計如上數 |
| 第四節 第四小學 | 二、〇六一〇〇 | 高級二班初級一班月支薪工一百三十一元公雜費十九元房金十八元又冬季炭費四十五元全年共計如上數 |
| 第二目 初級小學 | 一、六六〇〇 | 學生四班月支薪工一百三十五元公雜費二十元女生津貼四元又冬季炭費六十元全年共計如上數 |
| 第一節 第一初級小學 | 一、九六〇〇 | 學生四班月支薪工一百三十五元公雜費二十元女生津貼四元又冬季炭費六十元全年共計如上數 |
| 第三目 其他學校 | 四、三三〇〇 | 學生二班月支薪工及公雜費二百六十三元六角七分又年需學生津貼一千一百二十元冬季炭費四十五元全年共計如上數 |
| 第一節 師範講習所 | 四、三三〇〇 | 學生二班月支薪工及公雜費二百六十三元六角七分又年需學生津貼一千一百二十元冬季炭費四十五元全年共計如上數 |

第三項 社會教育經費

第一目 圖書館

第一節 圖書館

第二目 通俗講演所

第一節 通俗講演所

第三目 民衆讀報處

第一節 民衆讀報處

第二節 民衆讀報分處

| | | | | | | | | | |
|--|--|--|--|--|--|--|--|--|--|
| | | | | | | | | | |
| | | | | | | | | | |
| | | | | | | | | | |
| | | | | | | | | | |
| | | | | | | | | | |
| | | | | | | | | | |
| | | | | | | | | | |
| | | | | | | | | | |
| | | | | | | | | | |
| | | | | | | | | | |

1,454.00

531.00

52.00

63.00

63.00

1,310.00

51.00

69.00

該館月支薪工三十元公雜費八元房金五元又
冬季炭費十五元全年共計如上數

該所月支薪工四十二元公雜費九元旅費八元
房金五元又冬季炭費十五元全年共計如上數

該處月支薪工二十七元公雜費八元報費八元
房金五元又冬季炭費十五元全年共計如上數
共設三處每處月支十七元七角五分全年共計
如上數

山東省蒲台縣民國二十年度教育費預算

歲出臨時門

明 說

| 科 目 | 本年度預算數 | 上年度預算數 | 比較 | | 備 考 |
|----------|--------|--------|----|---|------------------------|
| | | | 增 | 減 | |
| 出字第25款 | 三十七萬七千 | | | | |
| 第一項補助費 | 六萬 | | | | |
| 第一目學校補助費 | 六萬 | | | | 全縣共一百二十處每處補助書籍費五元共計卅上數 |
| 第二項貸費 | 一萬 | | | | |
| 第一目學生貸費 | 一萬 | | | | 大學高中職業學校貧苦學生貸費全年共計如上數 |
| 第三項預備費 | 一萬六千七百 | | | | |

第一目預備費

一、四七、〇〇元

教育局各學校及各教育機關一切臨時開支全年約計如上數

山東省商河縣民國二十一年度教育費預算

歲入經常門

明 說

| 科 目 | 本年度預算數 | 上年度預算數 | 比 較 | | 備 考 |
|-----------|---------|--------|-----|---|----------------------------------|
| | | | 增 | 減 | |
| 入字第二十六款 | 四,三六,〇〇 | | | | |
| 第一項 附 捐 | 三,〇四,〇〇 | | | | |
| 第一日 丁銀 附捐 | 三,〇四,〇〇 | | | | 由地丁附捐年撥如上數 |
| 第二日 漕米 附捐 | 八,〇〇,〇〇 | | | | 漕米八千七百三十四石八斗七升九合每石按九角二分徵收附捐共計如上數 |
| 第二項 租 金 | 二,三二,〇〇 | | | | |
| 第一目 學田 歲租 | 一六,〇〇 | | | | 本年約取如上數 |

| | | |
|----------|----------|---------|
| 第二目 廟地歲租 | 三,五七〇.〇〇 | 本年約收如上數 |
| 第二項 息 金 | 八,六〇〇.〇〇 | 本年約收如上數 |
| 第一目 教育基金 | 八,六〇〇.〇〇 | 本年約收如上數 |
| 第四項 雜項收入 | 二,五七〇.〇〇 | 本年約收如上數 |
| 第一目 過割附捐 | 一,四〇〇.〇〇 | 本年約收如上數 |
| 第二目 牲畜附捐 | 一,一〇〇.〇〇 | 本年約收如上數 |
| 第三目 屠宰附捐 | 一,一〇〇.〇〇 | 本年約收如上數 |
| 第四目 稅契附捐 | 四,〇〇〇.〇〇 | 本年約收如上數 |
| 第五目 祭品變價 | 三,一〇〇.〇〇 | 本年約收如上數 |
| 第六目 戲 捐 | 四〇〇.〇〇 | 本年約收如上數 |

山東省商河縣民國二十年度教育費預算

歲入臨時門

明 說

查稱該縣各校校舍急待修理且學生增多校舍亦須添築原有教育費支絀萬分實屬無法割撥當提經第七次縣政會議議決由給養費撥款內撥給大洋九千五百元作為修理建築聘登明

| 科 目 | 本年度預算數 | 上年度預算數 | 比 較 | | 備 考 |
|---------|----------|--------|-----|---|---------|
| | | | 增 | 減 | |
| 入字第26款 | 九,500.00 | | | | |
| 第一項給養變價 | 九,500.00 | | | | |
| 第一目給養變價 | 九,500.00 | | | | 本年撥給如上數 |
| | | | | | |
| | | | | | |
| | | | | | |
| | | | | | |
| | | | | | |
| | | | | | |

| | | | | | | | | | |
|--|--|--|--|--|--|--|--|--|--|
| | | | | | | | | | |
| | | | | | | | | | |
| | | | | | | | | | |
| | | | | | | | | | |
| | | | | | | | | | |
| | | | | | | | | | |
| | | | | | | | | | |
| | | | | | | | | | |
| | | | | | | | | | |
| | | | | | | | | | |

山東省商河縣民國二十一年度教育費預算

歲出經常門

明 說

| 科 目 | 本年度預算數 | 上年度預算數 | 比 較 | 備 考 |
|----------|----------|--------|-----|--|
| | | | 增 減 | |
| 出字第二十六款 | 四,九六〇.〇〇 | | | |
| 第一項教育局經費 | 四,一六〇.〇〇 | | | |
| 第一目薪 工 | 三,〇六〇.〇〇 | | | |
| 第一節薪 金 | 三,四三〇.〇〇 | | | 局長一員月支五十元督學一員月支四十元教 育委員三員月共支九十元事務員三員月共支 八十五元炊事一人月支二十元全年共計如上 數 |
| 第二節工 資 | 二,八〇〇 | | | 工友三人月共支二十四元全年共計如上數 |

| | | | |
|---------|--------|--|-------------------------|
| 第二目辦公費 | 三九六.00 | | 紙張筆墨簿冊印刷等月約需十元全年共計如上數 |
| 第一節文具 | 二一〇.00 | | 郵費電費月約需三元全年共計如上數 |
| 第二節郵電 | 三六.00 | | 山燭茶水薪炭等月約需十八元全年共計如上數 |
| 第三節消耗 | 二二六.00 | | 雜支年需如上數 |
| 第四節雜費 | 二二六.00 | | 報章年需如上數 |
| 第三目設備費 | 七二〇.00 | | 全年約需如上數 |
| 第一節購置 | 三六.00 | | |
| 第二節修造 | 三六.00 | | |
| 第二項縣立學校 | 二一〇.〇〇 | | |
| 第一目小學 | 二一〇.〇〇 | | |
| 第一節第一小學 | 四三六.〇〇 | | 高初級各四班月支經費三百八十九元全年共計如上數 |
| 第二節第二小學 | 二一〇.〇〇 | | 高初二班初級四班月支經費三百元全年共計如上數 |

| | | | |
|------------|----------|--|--------------------------------------|
| 第三節 第二小學 | 三,一六〇.〇〇 | | 高初級各二班月支經費二百九十元全年共計如上數 |
| 第四節 第四小學 | 四,五五〇.〇〇 | | 高初級各四班月支經費三百八十元全年共計如上數 |
| 第五節 第五小學 | 二,一〇〇.〇〇 | | 高初級一班初級二班月支經費一百七十五元全年共計如上數 |
| 第六節 第六小學 | 一,六三〇.〇〇 | | 高初級一班初級二班月支經費一百三十五元全年共計如上數 |
| 第七節 女子小學 | 二,一〇〇.〇〇 | | 高初級一班初級三班月支經費一百七十七元五角全年共計如上數 |
| 第二目 初級小學 | 一,三六〇.〇〇 | | 學生三班月支經費一百三十元全年共計如上數 |
| 第一節 第一初級小學 | 一,三六〇.〇〇 | | 學生三班月支經費四百二十元全年共計如上數 |
| 第二目 其他學校 | 五,〇五〇.〇〇 | | |
| 第一節 師範講習所 | 五,〇五〇.〇〇 | | |
| 第三項 社會教育經費 | 三,〇五〇.〇〇 | | |
| 第一目 民衆教育館 | 三,〇五〇.〇〇 | | |
| 第一節 民衆教育館 | 三,〇五〇.〇〇 | | 該館月支薪工辦公設備及冬季爐炭等費二百六十元又圖書費二十元全年共計如上數 |

山東省商河縣民國二十一年度教育費預算

歲出臨時門

明 說

| 科 目 | 本年度預算數 | 上年度預算數 | 比 較 | | 備 考 |
|----------|----------|--------|-----|---|-------------------------------|
| | | | 增 | 減 | |
| 出字第26款 | | | | | |
| 第一項 補助費 | 1,000.00 | | | | |
| 第一目 教員獎金 | 1,000.00 | | | | 各小學教員每年擇成績之優良者酌給獎金以示鼓勵全年共計如上數 |
| 第二項 貸費 | 2,000.00 | | | | |
| 第一目 學生貸費 | 2,000.00 | | | | 具各學生小學貸費全年共計如上數 |
| 第三項 預備費 | 2,250.00 | | | | |

第一目預備費

三、七三〇.〇〇

教育局各學校各教育機關一切臨時開支全年共計如上數

山東省青城縣民國二十一年度教育費預算

歲入經常門

內有直接經收之款預計增益二百九十八元登明

明 說

| 科 目 | 本 年 度 預 算 數 | 上 年 度 預 算 數 | 比 較 | | 備 考 |
|-------------|-------------|-------------|-----|---|--|
| | | | 增 | 減 | |
| 入字第二十七款 | 11,447.00元 | | | | |
| 第一項 附 捐 | 9,107.31 | | | | |
| 第一目 丁 銀 附 捐 | 6,699.55 | | | | 丁銀九千九百八十五兩每兩征收教育附捐六角七分共計如上數 |
| 第二目 漕 米 附 捐 | 2,407.76 | | | | 漕米二千四百十七石二斗七升每石征收教育附捐洋一元全年共計如上數 |
| 第二項 租 金 | 2,340.00 | | | | |
| 第一目 學 田 歲 租 | 1,340.00 | | | | 養學地租一百三十四元曹家閣地租四十二元三角八分四鄉廟地租十七元一角二分共計如 |

山東省青城縣民國二十一年度教育費預算

歲入臨時門

明 說

| 科 目 | 本年度預算數 | 上年度預算數 | 比較 | | 備 考 |
|----------|----------|--------|----|---|----------------------------------|
| | | | 增 | 減 | |
| 入字第27款 | 1,700.00 | | | | |
| 第一項軍費償還券 | 1,700.00 | | | | |
| 第一目軍費償還券 | 1,700.00 | | | | 此項軍費由還券照章止提用息金因本年度 破人不敷暫不基金列入 |

山東省青城縣民國二十一年度教育費預算

歲出經常門

明 說

| 科 目 | 本年度預算數 | 上年度預算數 | 比 較 | | 備 考 |
|----------|----------|--------|-----|---|---|
| | | | 增 | 減 | |
| 出字第二十七款 | 八九四.00 | | | | |
| 第一項教育局經費 | 二,八二〇.00 | | | | |
| 第一目薪 工 | 二,七三〇.00 | | | | |
| 第一節薪 金 | 一,六〇〇.00 | | | | 局長一員月支四十元醫學一員月支三十元教育委員二員事務員二員月各支二十元書記一員月支十五元全年共計如上數 |
| 第二節工 資 | 一,一三〇.00 | | | | 工友二八月各支八元全年共計如上數 |

| | | |
|---------|--------|--|
| 第二目辦公費 | 五十四.00 | 紙張筆墨簿冊印刷等月約需七元全年共計如上數 |
| 第一節文具 | 八四.00 | 郵電費月約需四元五角全年共計如上數 |
| 第二節郵電 | 五.00 | 油燭茶水等月約需七元五角又一二月份之季 |
| 第三節消耗 | 一四.00 | 炭費五十六元全年共計如上數 |
| 第四節雜費 | 四.00 | 旅費雜支月約需八元全年共計如上數 |
| 第三目設備費 | 一三三.00 | 添置器具圖書等全年共計如上數 |
| 第一節購置 | 六.00 | 全年約需如上數 |
| 第二節修造 | 八.00 | 全年約需如上數 |
| 第二項縣立學校 | 四八.00 | |
| 第一目小學 | 四八.00 | |
| 第一節第一小學 | 四一六.00 | 高級三班初級二班月需薪工二百七十元辦公費四十四元一二月份冬季炭費一百零八元全年共計如上數 |

| | | | | | | | | | |
|--|--|--|--|--|--|--|--|--|--|
| | | | | | | | | | |
| | | | | | | | | | |
| | | | | | | | | | |
| | | | | | | | | | |
| | | | | | | | | | |
| | | | | | | | | | |
| | | | | | | | | | |
| | | | | | | | | | |
| | | | | | | | | | |
| | | | | | | | | | |

山東省青城縣民國二十一年度教育費預算

歲出臨時門

| 明 說 | | 科 目 | | 本年 度 預 算 數 | | 上 年 度 預 算 數 | | 比 較 | | 備 考 | |
|-----|-------|------------|--|------------|--|-------------|--|-----|--|-----|-------------------|
| | | 出 字 第 27 款 | | | | | | 增 減 | | | |
| 第一項 | 教育擴充費 | 1,500.00 | | | | | | | | | 該縣設學過少本年度列支擴充費如上數 |
| 第二項 | 補助費 | 560.00 | | | | | | | | | 區立小學補助費全年共計如上數 |
| 第三項 | 貸費 | 520.00 | | | | | | | | | |
| | | 3,860.00 | | | | | | | | | |

山東省滋陽縣民國二十一年度教育費預算

歲入經常門

內有直接經收之款預計增益五百元登明

明 說

| 科 目 | 本年 度 預 算 數 | 上 年 度 預 算 數 | 比 較 | | 備 考 |
|-------------|------------|-------------|-----|---|-------------------------|
| | | | 增 | 減 | |
| 入字第二十八款 | 元.五十四.四元 | | | | |
| 第一項 附 捐 | 元.九十五.〇〇 | | | | |
| 第一日 丁 銀 附 捐 | 元.〇三.〇〇 | | | | 丁銀二萬六千兩年征附捐如上數 |
| 第二日 契 紙 附 捐 | 元.〇〇.〇〇 | | | | 每張附租二角全年共計如上數 |
| 第二項 租 金 | 元.五〇八.三三 | | | | |
| 第一日 學 田 歲 租 | 元.五〇〇.〇〇 | | | | 計有六十七畝九十七畝三分五厘六毫全年共計如上數 |

| | | | |
|-----------|----------|--|---------------------------|
| 第二目房基歲租 | 八元 八分 | | 魏城房租全年共收如上數 |
| 第三項息金 | 一·五九·六 | | 基金八千一百七十六元一角六分九厘全年共計生息如上數 |
| 第一目教育基金生息 | 一·五七·六 | | 全年共計如上數 |
| 第四項雜項收入 | 四三·七 | | 全年共計如上數 |
| 第一目小車行捐 | 四·五 | | 全年共計如上數 |
| 第二目活豬行捐 | 四·三 | | 全年共計如上數 |
| 第三目祭品折價 | 三九·〇〇 | | 全年共計如上數 |
| | | | |

山東省滋陽縣民國二十一年度教育費預算

歲入臨時門

明 說

| 科 目 | 本年度預算數 | | 上年度預算數 | | 備 考 |
|-----------|--------|----------|----------|---|-------|
| | 增 | 減 | 增 | 減 | |
| 入字第28款 | | | | | |
| 第一項 財政局撥款 | | | | | 年撥如上數 |
| | | 1,200.00 | | | |
| | | | 1,200.00 | | |

山東省滋陽縣民國二十一年度教育費預算

歲出經常門

明 說

| 科 | 目 | 本年度預算數 | 上年度預算數 | 增 | 比 | 減 | 較 | 備 | 考 |
|-----------|---|----------|--------|---|---|---|---|--|---|
| 出字第二十八款 | | 四,三三六.00 | | | | | | | |
| 第一項 教育局經費 | | 四,一八〇.00 | | | | | | | |
| 第一節 薪 工 | | 三,四六〇.00 | | | | | | | |
| 第一節 薪 金 | | 三,三三三.00 | | | | | | 局長月支四十五元 督學一員月支三十五元 教育委員三員月各支二十八元 課員三員月各支三十元 者二員二十二元 者一員錄事二員月各支十五元 全年共計如上數 | |
| 第二節 工 資 | | 一六〇.00 | | | | | | 工友二人月各支七元 全年共計如上數 | |

| | | | | |
|---------|-----------|----------|----------|---|
| 第二目辦公費 | 2,110.00 | 第一節文具 | 1,111.00 | 紙張筆墨簿冊印刷等月約需十一元全年共計如上數 |
| 第二節郵電 | 236.00 | 第三節消耗 | 1,110.00 | 郵費電費月約需三元全年共計如上數 燈火茶水雜費等月約需十七元又冬季炭費年支二十六元全年共計如上數 |
| 第四節雜費 | 1,111.00 | 第三目設備費 | 1,027.00 | 旅費雜支月約需十一元全年共計如上數 |
| 第一節購置 | 711.00 | 第二節修造 | 316.00 | 器具書報雜品等月約需六元全年共計如上數 全年共計如上數 |
| 第二項縣立學校 | 12,111.00 | 第一目小 | 6,111.00 | |
| 第一節第一小學 | 2,111.00 | 第二節一區立小學 | 4,000.00 | 高級二班初級四班月支經費一百九十六元全年共計如上數 高級一班初級二班月支五十元全年共計如上數 |

| | | | | | | | | | |
|------------|-----|----|---|---|----------|--|--|--|-----------------------------|
| 第三節 區 | 二區 | 小立 | 第 | 學 | 八四〇.〇〇 | | | | 高級初級各二班月支七十元全年共計如上數 |
| 第四節 區 | 三區 | 小立 | 第 | 學 | 八四〇.〇〇 | | | | 高級初級各二班月支七十元全年共計如上數 |
| 第五節 區 | 四區 | 小立 | 第 | 學 | 六〇〇.〇〇 | | | | 高級一班初級二班月支五十元全年共計如上數 |
| 第六節 區 | 五區 | 小立 | 第 | 學 | 六〇〇.〇〇 | | | | 高級一班初級二班月支八十元全年共計如上數 |
| 第二目 初級小學 | | | | | 八.五九六.〇〇 | | | | |
| 第一節 級 | 第一級 | 小 | 初 | 學 | 一.一四〇.〇〇 | | | | 學生四班月支九十五元全年共計如上數 |
| 第二節 級 | 第二級 | 小 | 初 | 學 | 七〇〇.〇〇 | | | | 學生三班月支六十二元全年共計如上數 |
| 第三節 區 | 區 | 小立 | 初 | 學 | 七〇〇.〇〇 | | | | 小學九十處按四季發薪每季一千七百六十一元全年共計如上數 |
| 第三目 其他學校 | | | | | 二.九二二.〇〇 | | | | |
| 第一節 職業學校 | 習業 | 校 | 補 | 校 | 一.五九二.〇〇 | | | | 高級二班初級二班月支一百四十一元全年共計如上數 |
| 第二節 鄉村師範 | | | | | 一.一〇〇.〇〇 | | | | 在第四鄉村師範內附設月支經費一百零八元全年共計如上數 |
| 第三項 社會教育經費 | | | | | 二.一三三.〇〇 | | | | |

山東省滋陽縣民國二十年度教育費預算

歲出臨時門

明 說

| 科 | 目 | 本年度預算數 | 上年度預算數 | 增 | 減 | 比較 | 備 | 考 |
|--------|--------|----------|--------|---|---|----|---------|---|
| 出字第28款 | | | | | | | | |
| 第一項 | 義務教育經費 | 二,600.00 | | | | | 全年約計如上數 | |
| 第一項 | 義務教育經費 | 5,946.49 | | | | | | |
| 第一項 | 義務教育經費 | 2,600.00 | | | | | 全年約計如上數 | |
| 第二項 | 短期學校 | 500.00 | | | | | | |
| 第一目 | 訓練班 | 500.00 | | | | | 全年約計如上數 | |
| 第三項 | 補助費 | 672.00 | | | | | | |

| | | | |
|----------|----------|--|-----------------------|
| 第一目學校補助費 | 三三.00 | | 全年約需如上數 |
| 第二目童子軍 | 四〇.00 | | 月支二十元全年共計如上數 |
| 第四項貸費 | 三〇〇.00 | | 全年約需如上數 |
| 第一目學生貸費 | 三〇〇.00 | | |
| 第五項預備費 | 一,四三六.四九 | | |
| 第一目預備費 | 一,四三六.四九 | | 各學校各教育機關一切臨時開支全年約需如上數 |

山東省曲阜縣民國二十一年度教育費預算

歲入經常門

按該縣教育經費除丁漕附捐外其餘大宗來源即顯於學田租金但學田一項向由各小學自行處理流弊滋多擬於本年度內一律收回整理預計每畝租價平均可增至五元登明

說明

| 科 目 | 本年度預算數 | 上年度預算數 | 比較 | | 備 考 |
|---------|-----------|--------|----|---|------------------------------|
| | | | 增 | 減 | |
| 入字第二十九款 | 三,九七五.00 | | | | |
| 第一項附 捐 | 九,八七五.00 | | | | |
| 第一目丁銀附捐 | 四,100.00 | | | | 計地丁一萬四千兩每兩按三角徵收附捐全年共計如上數 |
| 第二目漕米附捐 | 五,六六五.00 | | | | 計漕米一千零三十石每石按五元五角徵收附捐全年共計如上數 |
| 第二項租 金 | 10,011.90 | | | | |
| 第一目學田歲租 | 九,八七五.00 | | | | 計學田四十九頃六十三畝三分每畝租價平均五元全年共計如上數 |

| | | | | | |
|------------|----------|--|--|--|--|
| 第二目 九山學田歲租 | 500.00 | | | | 全年約收如上數 |
| 第三項 息金 | 504.00 | | | | |
| 第一目 教育基金 | 505.00 | | | | 本年度應收基金二元月利一分四厘全 年共計如上數 |
| 第二目 存款生息 | 30.00 | | | | 洪順源酒店存貯立第五小學基金一百五十市 年生息二十五市按八厘合洋如上數 |
| 第四項 雜項收入 | 1,104.30 | | | | |
| 第一目 契紙捐 | 500.00 | | | | 年約契紙二千張每張取捐二角共計約收如上 數 |
| 第二目 祀孔費 | 130.00 | | | | 按春秋兩季交納全年共計如上數 |
| 第三目 雜捐 | 574.30 | | | | 商捐及行捐全年約收如上數 |

山東省曲阜縣民國二十年教育費預算

歲入臨時門

明 說

| 科 | 目 | 本年度預算數 | 上年度預算數 | 增 | 比 | 較 | 備 | 考 |
|----------|---|----------|--------|---|---|---|--------------|---|
| 入字第29款 | | 1,300.00 | | | | | | |
| 第一項結餘 | | 200.00 | | | | | | |
| 第一目上年度結餘 | | 200.00 | | | | | | |
| 第二項撥款 | | 800.00 | | | | | | |
| 第一目地方撥款 | | 800.00 | | | | | 由縣地方預備費年撥如上數 | |
| 第三項歲捐 | | 300.00 | | | | | | |

曲阜縣

第一目戲

捐

100.00
元

戲劇教育捐年約如上數

山東省曲阜縣民國二十年度教育費預算

歲出經常門

明 說

| 科 | 目 | 本年度預算數 | 上年度預算數 | 增 | 減 | 備 | 考 |
|-----------|---|-----------|--------|---|---|--|---|
| 出字第二十九款 | | 三,六〇〇.〇〇元 | | | | | |
| 第一項縣教育局經費 | | 三,五七五.〇〇 | | | | | |
| 第一目薪 | 工 | 二,八〇〇.〇〇 | | | | | |
| 第一節薪 | 金 | 一,七二〇.〇〇 | | | | 局長一員月支四十元付學一員月支三十元教育委員三員月各支二十元事務員三員月支二十五元者一員二十元者二員辦事一員月支十五元全年共計如上數 | |
| 第二節工 | 資 | 一,〇八〇.〇〇 | | | | 上友三人月各支八元全年共計如上數 | |

| | | | | | | | | | |
|---------|--|----------|--|--|--|--|--|--|--------------------------------------|
| 第二目辦公費 | | 五十六.00 | | | | | | | |
| 第一節文具 | | 一二五.00 | | | | | | | 紙張筆墨印刷簿冊等月約需九元五角全年共計如上數 |
| 第二節郵電 | | 三三.00 | | | | | | | 郵電費年約需如上數 |
| 第三節消耗 | | 三六.00 | | | | | | | 油燭薪炭茶水等月約需十八元全年共計如上數 |
| 第四節雜費 | | 一〇四.00 | | | | | | | 旅費雜支月約需十七元全年共計如上數 |
| 第二目設備費 | | 一〇二.00 | | | | | | | |
| 第一節購置 | | 七.00 | | | | | | | 圖書報章器具雜品等物月約需六元五角全年共計如上數 |
| 第二節修造 | | 二四.00 | | | | | | | 全年約需如上數 |
| 第二項縣立學校 | | 一,四四三.〇〇 | | | | | | | |
| 第一目小學 | | 六,七六.〇〇 | | | | | | | |
| 第一節第一小學 | | 三,六〇.〇〇 | | | | | | | 高級二班初級五班月支薪金二百五十九元辦公費六十元雜費十一元全年共計如上數 |
| 第二節第二小學 | | 二,七六.〇〇 | | | | | | | 高級二班初級四班月支薪工一百八十五元辦公費四十元雜費八元全年共計如上數 |

| | | | | | |
|-------------|----------|--|--|--|--------------------------------|
| 第二日 初級小學 | 六,九一〇.〇〇 | | | | 初小四處計二班者一處一班者三處每班月支經費八元全年共計如上數 |
| 第一節 城關小學初級 | 四〇〇.〇〇 | | | | 計小學一百零四處平均每處月支五元全年共計如上數 |
| 第二節 鄉村小學初級 | 六,三三〇.〇〇 | | | | |
| 第三日 區立小學 | 四,〇六〇.〇〇 | | | | |
| 第一節 第一區第一小學 | 四〇〇.〇〇 | | | | 每月補助三十五元全年共計如上數 |
| 第二節 第二區第一小學 | 一七〇.〇〇 | | | | 每月補助十五元全年共計如上數 |
| 第三節 第四區第一小學 | 四〇〇.〇〇 | | | | 每月補助三十五元全年共計如上數 |
| 第四節 第四區第二小學 | 六〇.〇〇 | | | | 每月補助八元全年共計如上數 |
| 第五節 第四區第三小學 | 七五.〇〇 | | | | 每月補助六元全年共計如上數 |
| 第六節 各區初級小學 | 二,八〇〇.〇〇 | | | | 計四十八校每校補助五元全年共計如上數 |
| 第三項 社會教育經費 | 八四〇.〇〇 | | | | |
| 第一目 民衆教育館 | 八四〇.〇〇 | | | | |

第一節 民衆教育館

九四.〇〇

館長本年暫由局長兼任不另支薪館員三人
月各支十五元工友二人月各支六元辦公費
月支十三元全年共計如上數

山東省曲阜縣民國二十一年度教育費預算

歲出臨時門

明 說

| 科 目 | 本年度預算數 | 上年度預算數 | 比 較 | 備 考 |
|--------------|----------|--------|-----|---------|
| 出字第29款 | | | | |
| 第一項 貸 費 | 1,117.00 | | | |
| 第一目 貧苦學生貸費 | 200.00 | | | 本年約需如上數 |
| 第二項 旅 費 | 100.00 | | | |
| 第一目 師範學生參觀族費 | 100.00 | | | 本年約需如上數 |
| 第三項 預 備 費 | 27.00 | | | |

第一目預備費

六元
三七〇〇

教育局各學校各教育機關一切臨時開支全年
共計如上數

山東省寧陽縣民國二十一年度教育費預算

歲入經常門

明 說

| 科 目 | 本 年 度 預 算 數 | 上 年 度 預 算 數 | 比 較 | | 備 考 |
|----------|-------------|-------------|-----|---|----------------------------------|
| | | | 增 | 減 | |
| 入字第三十款 | 三六,五七〇.〇〇 | | | | |
| 第一項 附 捐 | 三〇,〇六七.〇〇 | | | | |
| 第一日丁銀附捐 | 三〇,〇六七.〇〇 | | | | 丁銀二萬七千一百六十二兩年征附捐如上數 |
| 第二項 契稅附捐 | 三〇〇.〇〇 | | | | 全年約計如上數 |
| 第二項 租 金 | 二,五〇三.〇〇 | | | | |
| 第一目 學田歲租 | 二,五〇三.〇〇 | | | | 學田共一千五百二十九畝五分三厘四毫年租一,七四八元全年共計如上數 |

第 五 卷

| | | | | | | | | | |
|--|--|--|--|--|--|--|--|--|--|
| | | | | | | | | | |
| | | | | | | | | | |
| | | | | | | | | | |
| | | | | | | | | | |
| | | | | | | | | | |
| | | | | | | | | | |
| | | | | | | | | | |
| | | | | | | | | | |
| | | | | | | | | | |
| | | | | | | | | | |

三〇六

山東省寧陽縣民國二十一年度教育費預算

歲出經常門

明 說

| 科 目 | 本年及預算數 | 上年度預算數 | 增 減 | 備 考 |
|----------|----------|--------|-----|--|
| 出字第三十款 | 三,四三〇.〇〇 | | | |
| 第一項教育局經費 | 三,〇〇〇.〇〇 | | | |
| 第一目薪 工 | 二,八〇〇.〇〇 | | | |
| 第一節薪 金 | 二,五五〇.〇〇 | | | 局長一員月支四十元督學一員月支三十元教育委員三員月各支二十二元事務員三員月支二十二元者一人二十元者二人全年共計如上數 |
| 第二節工 資 | 二六〇.〇〇 | | | 工友三人月各支六元全年共計如上數 |

| | | | |
|------------|-----------|--|------------------------|
| 第二目辦 公 費 | 三九〇.〇〇 | | 紙張筆墨簿冊印刷等月約需十一元全年共計如上數 |
| 第一節文 具 | 一三三.〇〇 | | 電費電費月約需三元全年共計如上數 |
| 第二節郵 電 | 三三.〇〇 | | 燈火茶水游炭等月約需十三元全年共計如上數 |
| 第三節消 耗 | 一五五.〇〇 | | 旅費雜支等月約需六元全年共計如上數 |
| 第四節雜 費 | 五二.〇〇 | | |
| 第三目設 備 費 | 五二.〇〇 | | 器具書報等月約需五元全年共計如上數 |
| 第一節購 置 | 五〇.〇〇 | | |
| 第二節修 造 | 三三.〇〇 | | 全年共計如上數 |
| 第二項縣 立 學 校 | 一七.五五〇.〇〇 | | |
| 第一目小 學 | 五,三五六.〇〇 | | |
| 第一節第一小學 | 三,三六〇.〇〇 | | 學生六班月支三百三十元全年共計如上數 |
| 第二節第二小學 | 一,〇〇〇.〇〇 | | 學生四班月支一百零九元全年共計如上數 |

| | | |
|------------|--------|---|
| 第二日初級小學 | 三,七二〇元 | 該區共有小學四處月共又一百三十七元全年共計如上數 |
| 第一節 城區小學 | 一,六四〇元 | 該區共有小學九十九處月共支八百九十四元全年共計如上數 |
| 第二節 鄉區小學 | 一〇七元〇〇 | |
| 第三項 社會教育經費 | 二,四三〇元 | |
| 第一日 民衆教育館 | 二,四三〇元 | |
| 第一節 民衆教育館 | 二,四三〇元 | 該館及附設之民衆夜校二十一處民衆讀書閱報所六處公共體育場一處月共支二百零六元全年共計如上數 |

| | | | | | | | | | |
|--|--|--|--|--|--|--|--|--|--|
| | | | | | | | | | |
| | | | | | | | | | |
| | | | | | | | | | |
| | | | | | | | | | |
| | | | | | | | | | |
| | | | | | | | | | |
| | | | | | | | | | |
| | | | | | | | | | |
| | | | | | | | | | |
| | | | | | | | | | |

山東省寧陽縣民國二十一年度教育費預算

歲出臨時門

明 說

| 科 目 | 本年度預算數 | 上年度預算數 | 增 比 | 減 較 | 備 考 |
|---------|----------|--------|-----|-----|-------------------------|
| 出字第30款 | 2,115.00 | | | | |
| 第一項補助費 | 1,110.00 | | | | |
| 第一目補助費 | 1,110.00 | | | | 區立完全小學一處初級小學二十三處全年補助如上數 |
| 第二項貸費 | 210.00 | | | | |
| 第一目學生貸費 | 210.00 | | | | 全年約需如上數 |
| 第三項預備費 | 1,795.00 | | | | |

第一目預備費

1. 至 5.00

教育局及各學校各教育機關一切臨時斷支其計如上數

山東省鄒縣民國二十一年度教育費預算

歲入經常門

內有直接經收之款預算增益六千四百六十六元零七分登明

明 說

| 科 | 目 | 本年度預算數 | 上年度預算數 | 增減 | 備 | 考 |
|-----------|----------|-------------|--------|----|------------------------------|---|
| 入字第三十一款 | | 元,七,七,〇,五 | | | | |
| 第一項 附 | 捐 | 元,八,五,二,〇,〇 | | | | |
| | 第一目 丁銀附捐 | 元,六,五,〇,〇 | | | 丁銀一兩納附捐五角全縣丁銀三萬三千三百零七兩共計洋如上數 | |
| | 第二目 契紙附捐 | 元,〇,〇,〇,〇 | | | 每契紙一張納附捐二角歲無定額全年約計如上數 | |
| 第二項 租 | 金 | 元,七,〇,九,九,六 | | | | |
| 第一目 縣學田歲租 | | 元,四,七,七 | | | 計學田二百八十餘畝歲租不一年共租洋如上數 | |

| | | |
|----------------------|----------------|--|
| <p>第二目 中山學區</p> | <p>三元零.三五</p> | <p>計初二校學田共一百十七畝歲租不共租洋如上數</p> |
| <p>第三目 博愛學區</p> | <p>四.五五.五</p> | <p>計小學四十七處共學田二千四百零五畝二分一厘歲租不共租洋如上數</p> |
| <p>第四目 平等學區</p> | <p>四.四九.九三</p> | <p>計小學五十三處共學田一千八百六十畝零六分歲租不共租洋如上數</p> |
| <p>第五目 租平學區</p> | <p>四.四三.二六</p> | <p>計小學四十六處共學田一千八百四十三畝五分九厘歲租不共租洋如上數</p> |
| <p>第六目 自由學區</p> | <p>二.七六.〇〇</p> | <p>計小學四十二處共學田一千七百零九畝三分二厘歲租不共租洋如上數</p> |
| <p>第三項 總金</p> | <p>二.五三.七</p> | <p>計基金五千七百九十二元五兩九分月息一分五厘年共計合洋如上數</p> |
| <p>第一目 縣教育基金</p> | <p>一.〇四.六七</p> | <p>計基金五千七百九十二元五兩九分月息一分五厘年共計合洋如上數</p> |
| <p>第二目 義務教育基金</p> | <p>二.六五.四四</p> | <p>計基金一千三百五十八元三角三分利率不一年共息洋如上數</p> |
| <p>第三目 中山區初級小學基金</p> | <p>次.〇〇</p> | <p>中山區立第二初級小學基金五百元月息一分六厘年共合洋如上數</p> |
| <p>第四目 博愛學區小學基金</p> | <p>四.〇〇.三〇</p> | <p>計基金一千三百五十八元三角三分利率不一年共息洋如上數</p> |
| <p>第五目 平等學區小學基金</p> | <p>三元.三五</p> | <p>計基金一千三百六十五元八角利率不一年共息洋如上數</p> |

| | | | | | | |
|-----|--------------|-----------|--|--|--|--|
| 第六日 | 川平學區 小學基金 | 100.00 | | | | 計基金洋八百八十九元零九角五分利率不一 共息洋如上數 |
| 第七日 | 自由學區 小學基金 | 110.00 | | | | 計基金洋八百八十九元零九角五分利率不一 共息洋如上數 |
| 第四項 | 雜項收入 | 11,330.00 | | | | |
| 第一日 | 羊毛捐 | 20.00 | | | | 川羊毛行紀年捐如上數按四季交納 |
| 第二日 | 戲劇捐 | 20.00 | | | | 每演戲一日納捐一元歲無定額約計如上數 |
| 第三日 | 菸葉捐 | 20.00 | | | | 由烟葉行紀年捐如上數 |
| 第四日 | 祭品變價 | 20.00 | | | | 猪行屠宰併頭帮丁等年交如上數除猪頭帮丁 丁局經收外餘均由當政府徵收轉交一併撥作 貧苦學生升學貸費專款 |
| 第五日 | 鹽公店 眾教育捐 | 20.00 | | | | 由鹽公店按月捐助四十元全年共計如上數 |
| 第六日 | 博愛學區行捐 | 20.00 | | | | 該區牲畜行年捐如上數 |
| 第七日 | 平等學區行捐 | 120.00 | | | | 該區斗秤猪布屠宰等行年捐如上數 |
| 第八日 | 和平學區行捐 | 20.00 | | | | 該區猪行年捐如上數 |

加 縣

山東省鄒縣民國二十年度教育費預算

歲出經常門

明 說

| 科 目 | 本年度預算數 | 上年度預算數 | 比 較 | | 備 考 |
|----------------------|----------------------|--------|-----|---|--|
| | | | 增 | 減 | |
| 出字第三十一款 第一項縣教育局經費 | 三,四三三. ^{〇〇} | | | | |
| 第一目薪 工 | 三,三三〇. ^{〇〇} | | | | |
| 第一節薪 金 | 三,一六〇. ^{〇〇} | | | | 局長一員月支四十五元督學一員月支三十五元教育委員三人月各支二十三元課員三人月各支十四元全年共計如上數 |
| 第二節工 資 | 一七一. ^{〇〇} | | | | 上及四人月各支七元全年共計如上數 |

| | | |
|------------|----------|--|
| 第二目辦 公 費 | 五七.00 | 紙張月需六元半 月需四元全年共計如上數 |
| 第一節文 具 | 110.00 | 郵費月需三元電費月需二元全年共計如上數 |
| 第二節郵 電 | 六.00 | 電燈月需八元新及六元四角一分六厘油燭二元五角茶水三元又一二月份冬季炭費四十二元全年共計如上數 |
| 第三節消 耗 | 三六.00 | 旅費月需十五元雜支月需三元全年共計如上數 |
| 第四節雜 費 | 三三.00 | |
| 第三目設 備 費 | 131.00 | |
| 第一節購 置 | 九.00 | 圖書月需二元報章五元雜品一元全年共計如上數 |
| 第二節修 造 | 三六.00 | 土木修繕月需一元五元器具修繕月需一元五角全年共計如上數 |
| 第二項縣 立 學 校 | 六一八.00 | |
| 第一目小 學 | 五三.二六.00 | |
| 第一節第一小學 | 三.一四.00 | 計高級三班初級三班全校初上月支二百十元本月支月約需三十六元雜費月需十二元冬季 |

| | | | |
|---------------------|----------------|--|--|
| <p>第二節 第二小學校</p> | <p>二四二.00</p> | | <p>計高級二班初級二班全校薪工月支一百四十三元辦公費月需洋二十四元雜費月需洋八元一二月冬季炭費二十四元年共合洋如上數</p> |
| <p>第二目 初級小學校</p> | <p>八五三.00</p> | | <p>計學生二班全校薪工月支五十八元辦公費八元雜費四元一二月冬季炭費十二元年共計洋如上數</p> |
| <p>第三項區立學校</p> | <p>一八七五.三三</p> | | |
| <p>第一目 區立完全學校</p> | <p>二,四一八.四</p> | | |
| <p>第一節 博愛區區立小學校</p> | <p>五九.四</p> | | <p>計小學一處高初級各一班年共計洋如上數該款出自田租息金行捐等例由該校自行收支後再行轉賬此外尚有縣教育局補助費另列歲出臨時門內每年按該校成績之優劣酌定數目</p> |
| <p>第二節 平等區區立小學校</p> | <p>三七.九</p> | | <p>計小學一處高、級各一班年共計洋如上數該款出自田租息金例由該校自行收支後再行轉賬此外尚有縣教育局補助費另列歲出臨時門內每年按該校成績之優劣酌定數目</p> |

第一節

| | | |
|----------------------|----------------|--|
| <p>第三節 和平區區立小學</p> | <p>八三〇.〇〇</p> | <p>計小學二處每處各一班年共計洋如上數該款出自田租息金例由各校自行收。後再行轉賬此外尚有縣教育局補助費另列各處臨時內每年按該校成績之優劣酌定數目</p> |
| <p>第四節 自由區區立小學</p> | <p>四六〇〇</p> | <p>計小學二處年共計洋如上數該款出自田租息金例由各校自行收支後再行轉賬此外尚有縣教育局補助費另列各處臨時內每年按該校成績之優劣酌定數目</p> |
| <p>第二目 區立初級小學</p> | <p>一六〇〇.〇〇</p> | <p>計初小二處各一班複式編制年共計洋如上數該款出自田租息金例由各校自行收支後再轉賬此外尚有縣教育局補助費另列各處臨時內每年按成績之優劣酌定數目</p> |
| <p>第一節 中山區區立初級小學</p> | <p>三九一.〇〇</p> | <p>計初小五十四處各一班複式編制年共計洋如上數該款出自田租息金例由各校自行收支後再轉賬此外尚有縣教育局補助費另列各處臨時內每年按成績之優劣酌定數目</p> |
| <p>第二節 博愛區區立初級小學</p> | <p>四〇〇九.〇〇</p> | <p>計初小五十四處各一班複式編制年共計洋如上數該款出自田租息金例由各校自行收支後再轉賬此外尚有縣教育局補助費另列各處臨時內每年按成績之優劣酌定數目</p> |
| <p>第三節 平等區區立初級小學</p> | <p>四七四四.〇〇</p> | <p>計初小五十四處各一班複式編制年共計洋如上數該款出自田租息金例由各校自行收支後再轉賬此外尚有縣教育局補助費另列各處臨時內每年按成績之優劣酌定數目</p> |
| <p>第四節 和平區區立初級小學</p> | <p>四〇〇九.〇〇</p> | <p>計初小四十四處各一班複式編制年共計洋如上數該款出自田租息金例由各校自行收支後再轉賬此外尚有縣教育局補助費另列各處臨時內每年按成績之優劣酌定數目</p> |

第五節 自由區立
初級小學

二萬九千

第四項 社會教育經費

第一目 民衆教育館

一萬九千

第一節 民衆教育館

一萬八千

第二目 民衆學校

六千

第一節 民衆學校

六千

支後再轉此數外倘不敷教育局補助費另列或
出臨時門內每年按成績之優劣酌定數目

計初小四十三班各一班複式編制年共支洋如
上數該款出自田租息金行捐例由各校自行支
支後再轉此數外倘有縣教育局補助費另列或
出臨時門內每年按成績之優劣酌定數目

計館長一員月支二十七元館員四員月各支十
八元工友二人各支七元辦公費及附設民衆學
校學生書籍費月高二十七元三分雜費及
體育場器械修理費月高十一元六角七分一二
月冬季炭費十二元年共計洋如上數

學生三班養務班二班補習班一班薪工月支三
十七元辦公費五元雜費三元學生書籍文具費
九元一二月冬季炭費十二元年共計洋如上數

| | | | | | | | | | |
|--|--|--|--|--|--|--|--|--|--|
| | | | | | | | | | |
| | | | | | | | | | |
| | | | | | | | | | |
| | | | | | | | | | |
| | | | | | | | | | |
| | | | | | | | | | |
| | | | | | | | | | |
| | | | | | | | | | |
| | | | | | | | | | |
| | | | | | | | | | |

山東省鄒縣民國二十年度教育費預算

歲出臨時門

明 說

| 科 目 | 本年度預算數 | 上年度預算數 | 增 減 | 比 較 | 備 考 |
|----------|----------|--------|-----|-----|-----------------------|
| 出字第31款 | 七二六五.七二 | | | | |
| 第一項補助費 | 四,四〇〇.〇〇 | | | | |
| 第一目學校補助費 | 四,四〇〇.〇〇 | | | | 全縣各鄉區立高初級小學補助費全年共計如上數 |
| 第二項貸費 | 九一.〇〇 | | | | |
| 第一目學生貸費 | 九一.〇〇 | | | | 大學高中及職業學生貸費全年共計如上數 |
| 第三項預備費 | 一,九四.七二 | | | | |

鄒 縣

第一目預備費

一五四·七元

教育局及各學校各教育機關之臨時修繕購置費及一切臨時開支全年共計如上表

山東省滕縣民國二十年度歲入預算

歲入經常門

明 說

| 科 目 | 本年度預算數 | 上年度預算數 | 比 較 | | 備 考 |
|----------|-----------|--------|-----|---|------------------|
| | | | 增 | 減 | |
| 入字第三十二款 | 四三,三九〇.三三 | | | | |
| 第一項 附 捐 | 三二,四七五.〇〇 | | | | |
| 第一目 丁銀附捐 | 三〇,九七五.〇〇 | | | | 丁銀四萬二千兩年征附捐如上數 |
| 第二目 契紙附捐 | 一,五〇〇.〇〇 | | | | 全年約收如上數 |
| 第二項 租 金 | 三,三三一.四五 | | | | |
| 第一目 學田歲租 | 二,四三三.四五 | | | | 學田十七頃八十四畝全年約收如上數 |

| | | | | |
|-----------|----------|--|--|-----------------------------|
| 第二目市場歲租 | 二,500.00 | | | 全年約收如上數 |
| 第三目柳園灘租 | 七,500.00 | | | 上凡地五百十六畝下凡地四百九十畝全年約收如上數 |
| 第三項息金 | 六,101.60 | | | |
| 第一目教育基金生息 | 六,101.60 | | | 基金四千一百八十四元九角九分月息一分二厘全年共計如上數 |
| 第四項雜項收入 | 六,500.00 | | | |
| 第一目牙行捐 | 三,000.00 | | | 全年約收如上數 |
| 第二目公產收益 | 三,000.00 | | | 荒濟川遊產春秋兩季共收如上數 |
| 第三目花生課留成 | 一,200.00 | | | 全年約收如上數 |
| 第四目戲捐 | 一,100.00 | | | 全年約收如上數 |
| 五五目牙紀皮行捐 | 三,000.00 | | | 全年約收如上數 |

山東省滕縣民國二十年度教育費預算

歲入臨時門

明 說

| 入字第32款 | 科 | 目 | 本年度預算數 | | 上年度預算數 | | 增減 | | 備 | 考 |
|--------|---|---|--------|---|--------|---|----|--|---|---|
| | | | 增 | 比 | 減 | 較 | | | | |
| | | | 無 | | | | | | | |
| | | | | | | | | | | |
| | | | | | | | | | | |
| | | | | | | | | | | |
| | | | | | | | | | | |
| | | | | | | | | | | |
| | | | | | | | | | | |
| | | | | | | | | | | |
| | | | | | | | | | | |

縣

山東省滕縣民國二十年度教育費預算

歲出經常門

明 說

| 科 目 | 本年度預算數 | 上年度預算數 | 比 較 | | 備 考 |
|-----------|-----------|--------|-----|---|--|
| | | | 增 | 減 | |
| 出字第三十二款 | 三,六五〇.〇〇元 | | | | |
| 第一項 教育局經費 | 四,〇〇〇.〇〇 | | | | |
| 第一目 薪 工 | 三,六〇〇.〇〇 | | | | |
| 第一節 薪 金 | 三,五五〇.〇〇 | | | | 局長月支五十元 督學一人月支四十元 教育委員三人月各支三十元 課員三人月各支三十元 錄事二人月支十六元者一人十元者一人全年共計如上數 |
| 第二節 工 資 | 三,〇〇〇.〇〇 | | | | 工友三人月各支七元全年共計如上數 |

| | | | | | | |
|------------|--|----------|--|--|--|--------------------------|
| 第二目辦 公 費 | | 貳,000.00 | | | | 紙張筆墨簿冊印刷等月約需十一元全年共計如上數 |
| 第一節文 具 | | 一三三.00 | | | | 郵費電費等月約需四元全年共計如上數 |
| 第二節郵 電 | | 貳,000.00 | | | | 燈火茶水薪炭月約需十五元全年共計如上數 |
| 第三節消 耗 | | 一,200.00 | | | | 旅費雜支等月約需十元全年共計如上數 |
| 第四節雜 費 | | 一,100.00 | | | | 器具書報雜品等月約需八元全年共計如上數 |
| 第三目設 備 費 | | 一,125.00 | | | | 全年約需如上數 |
| 第一節購 置 | | 柒,000.00 | | | | |
| 第二節修 造 | | 110.00 | | | | |
| 第二項縣 立 學 校 | | 三,575.00 | | | | |
| 第一目小 學 | | 2,520.00 | | | | |
| 第一節第一小學 | | 三,420.00 | | | | 高教三班幼級二班月支經費二百九十元全年共計如上數 |
| 第二節第二小學 | | 三,340.00 | | | | 高切教各二班月支經費一百八十七元全年共計如上數 |

| | | | |
|------------|----------|--|---------------------------------|
| 第四節 級第 小四初 | 一、二五三.00 | | 學生五班月支經費一百六十一元全年共計如上數 |
| 第五節 級第 小五初 | 一、三五六.00 | | 學生四班月支經費一百一十四元全年共計如上數 |
| 第四目 其他學校 | 三、三三三.00 | | |
| 第一節 師範講習所 | 三、三三三.00 | | 該校月支薪工二百零六元辦公費二十元學生津貼五十元全年共計如上數 |
| 第三項 社會教育經費 | 一、四六六.00 | | |
| 第一目 民衆教育館 | 一、四六六.00 | | |
| 第一節 民衆教育館 | 一、四六六.00 | | 該館內設圖書宣傳體育三部月支經費一百二十四元全年共計如上數 |

山東省滕縣民國二十年度教育費預算

歲出臨時門

明 說

| 科 | 目 | 本年度預算數 | 上年度預算數 | 增減 | 比較 | 備 | 考 |
|----------|---|-----------|--------|----|----|--------------|---|
| 出字第32款 | | 10,500.00 | | | | | |
| 第一項開辦費 | | 5,500.00 | | | | 本年約需如上數 | |
| 第一目學校開辦費 | | 4,000.00 | | | | 本年約需如上數 | |
| 第二目社會教育 | | 500.00 | | | | 本年約需如上數 | |
| 第二項補助費 | | 7,000.00 | | | | | |
| 第一目學校補助費 | | 5,000.00 | | | | 小學補助費全年約需如上數 | |

| | | |
|----------|--------|-----------------------|
| 第二目學生參觀費 | 八〇.〇〇元 | 師範畢業學生參觀費全年約如上數 |
| 第三目教員獎金 | 三〇〇.〇〇 | 小學教育擇成績優良者酌給獎金全年共計如上數 |
| 第二項貸費 | 八〇〇.〇〇 | 全年約品如上數 |
| 第一目學生貸費 | 八〇〇.〇〇 | |
| 第四項預備費 | 四四三.二三 | |
| 第一目預備費 | 四四三.二三 | 各學校各教育機關一切臨時開支全年共計如上數 |

山東省泗水縣民國二十一年度教育費預算

歲入經常門

內有直接撥收之款預計增益一千九百五十九元零二分登明

明 說

| 科 | 目 | 本年度預算數 | 上年度預算數 | 增 | 比 | 較 | 備 | 考 |
|---------|----|----------|--------|---|---|---|------------------------------|---|
| 入字第三十三款 | | 三,一四六.〇〇 | | | | | | |
| 第一項 附 | 捐 | 三,七〇〇.〇〇 | | | | | | |
| 第一目 丁銀 | 附捐 | 五,〇〇〇.〇〇 | | | | | 丁銀一萬二千五百七十九兩年附附捐如上數 | |
| 第二項 租 | 金 | 二,一五五.二二 | | | | | | |
| 第一目 學田 | 歲租 | 二,一五五.二二 | | | | | 學田計六千九百七十二畝五分四厘一毫租價不等本年計收如上數 | |
| 第三項 息 | 金 | 一,一八六.三三 | | | | | | |

山東省泗水縣民國二十一年度教育費預算

歲出經常門

明 說

| 科 | 目 | 本年度預算數 | 上年度預算數 | 增比 | 減校 | 備 | 考 |
|----------|---|----------|--------|----|----|--|---|
| 出字第二十三款 | | 一九四四元 | | | | | |
| 第一項教育局經費 | | 三,〇七五.〇〇 | | | | | |
| 第一目薪 | 工 | 二,五六八.〇〇 | | | | | |
| 第一節薪 | 金 | 二,三五二.〇〇 | | | | 局長月支三十五元督學一人月支二十六元教育委員三人月各支二十元課員三人月各支二十元錄事一人月支十五元全年共計如上數 | |
| 第二節工 | 資 | 二,一八六.〇〇 | | | | 工友三人月各支六元全年共計如上數 | |

| | | |
|---------|---------|-------------------------|
| 第二目辦公費 | 三六九.00 | 紙張筆墨簿冊印刷等月約需十元全年共計如上數 |
| 第一節文具 | 110.00 | 郵費電費等月約需二元全年共計如上數 |
| 第二節郵電 | 120.00 | 燈火茶水薪炭等月約需十元全年共計如上數 |
| 第三節消耗 | 1.0.00 | 旅費雜支等月約需十元零二角五分全年共計如上數 |
| 第四節雜費 | 1.00.00 | 器具書報雜品等月約需五元全年共計如上數 |
| 第二目設備費 | 110.00 | 全年共計如上數 |
| 第一節購置 | 六.00 | |
| 第二節修造 | 六.00 | |
| 第二項縣立學校 | 七.四六.00 | |
| 第一目小學 | 五.四三.00 | |
| 第一節第一小學 | 四.四六.00 | 高級四班初級五班月支三百六十九元全年共計如上數 |
| 第二節第二小學 | 六.四.00 | 高初級各一班月支八十二元全年共計如上數 |

| | | |
|---------------|--------|----------------------------|
| 第一日初級小學 | 八八〇〇 | 學生三班月支四十九元全年共計如上數 |
| 第一節 第一區初級小學 | 八八〇〇 | 學生三班月支四十九元全年共計如上數 |
| 第二日其他學校 | 一〇四六〇〇 | 學生一班月支一百二十四元全年共計如上數 |
| 第一節 師範講習所 | 一〇四六〇〇 | 學生一班月支一百二十四元全年共計如上數 |
| 第二項區立學校 | 六〇七三三 | |
| 第一日小 學 | 一三六六五 | |
| 第一節 小 橋區立 學 | 七六六元 | 高初級各班初級五班月支六十五元五角三分全年共計如上數 |
| 第二節 小 張莊區立 學 | 三三三〇 | 高初級各班月支十九元全年共計如上數 |
| 第三節 小 柘溝區立 學 | 六八三三 | 學生六班月支二十四元零一分全年共計如上數 |
| 第四節 小 南白丁區立 學 | 八二〇〇 | 高初級各班月支六元九角一分全年共計如上數 |
| 第二日初級小學 | 五三三三〇〇 | |
| 第二節 區立初級小學 | 五三三三〇〇 | 共計一百二十八處每處年支四十二元共計如上數 |

| | | | | | |
|------------|--|----------|--|--|---------------------|
| 第四項 社會教育經費 | | 2,100.00 | | | |
| 第一目 民衆教育館 | | 1,200.00 | | | 月支一百五十元全年共計如上數 |
| 第一節 民衆教育館 | | 1,200.00 | | | |
| 第二目 民衆學校 | | 200.00 | | | |
| 第一節 民衆學校 | | 200.00 | | | 計分設五處每處月支五十元全年共計如上數 |

山東省泗水縣民國二十一年度教育費預算

歲出臨時門

明 說

| 科 | 目 | 本年度預算數 | 上年度預算數 | 比 較 | 備 考 |
|----------|---|----------|--------|-----|-----------------------|
| 入字第33款 | | | | | |
| 第一項 貸 | 費 | 1,633.33 | | | |
| 第一目 學生貸費 | 費 | 900.00 | | | 貧苦學生升學貸費全年約計如上數 |
| 第二項 預備 | 費 | 633.33 | | | |
| 第二目 預備 | 費 | 633.33 | | | 各學校各教育機關一切臨時開支全年約計如上數 |

山東省汶上縣民國二十一年度教育費預算

歲入經常門

明 說

| 科 | 目 | 本年度預算數 | 上年度預算數 | 增減 | 比較 | 備 | 考 |
|-------------|---|-----------|--------|----|----|--|---|
| 入字第三十四款 | | | | | | | |
| 第一項 附 捐 | | 三,五三一.三三 | | | | | |
| 第一目 丁銀 附 捐 | | 兩,八一八四 | | | | 丁銀四萬二千八百兩年復附捐如上數 | |
| 第二目 稅 契 附 捐 | | 一,一〇〇.〇〇 | | | | 契紙每張收洋二角全年約計如上數 | |
| 第二項 租 金 | | 一〇,五三九.七〇 | | | | | |
| 第一目 學 田 歲 租 | | 七,七九.七〇 | | | | 東魯書院田租四千七百二十元五里堡田租二千七百二十元徐老莊田租一百九十三元八角 | |

| | | | |
|-----------|----------|--|--|
| 第二目苗租 | 1150.00 | | 上言村田四十一元八角，路復臣田租三十五元七角，張南田租十元二角，孔子祀田租八十八元四角，共計如上數。 |
| 第三目麥租 | 1154.20 | | 五空樹學田五頃，每畝租七角，共計如上數。 |
| 第四目葦租 | 11000.00 | | 龍集東關學田三頃五十四畝，共計租價如上數。 |
| 第三項息金 | 500.10 | | 三關學田一丁，乃與月租和債七角，共計如上數。 |
| 第一目教育基金 | 200.10 | | 三省堂基金四百四十六元，張茂棟基金三百三十元，濟善基金五百元，悅和堂基金三百元，公興成基金四百零五元，共計一千九百八十一元，全年生息如上數。 |
| 第四項雜項收入 | 1111.55 | | |
| 第一目運河地升捐 | 3元 | | 升捐銀九十二兩，征收附捐如上數。 |
| 第二目運河營地附捐 | 1元 | | 計地一百十三畝，全年征收如上數。 |
| 第三目廟產租 | 1100.00 | | 計廟田二十二頃，除全年約收如上數。 |
| 第四目馬村集捐 | 30.00 | | 本年約收如上數。 |

山東省汶上縣民國二十年度教育費預算

歲入臨時門

明 說

科

目

本年度預算數

上年度預算數

增 比

減 較

備

考

入字第34款

無

山東省汶上縣民國二十年度教育費預算

歲出經常門

| 明 說 | | 科 目 | | 本年 | 上年 | 增 | 減 | 備 考 |
|---------|-----------|--------|--------|------------|----|---|---|---|
| | | | | 度 | 度 | 比 | 較 | |
| | | | | 預 | 預 | | | |
| | | | | 算 | 算 | | | |
| | | | | 數 | 數 | | | |
| 出字第二十四款 | 第一項縣教育局經費 | 第一目薪 工 | 第一節薪 金 | 第二節工 資 | | | | |
| | | | | | | | | |
| | | | | 121,100.00 | | | | |
| | | | | 4,816.00 | | | | |
| | | | | 31,616.00 | | | | |
| | | | | 11,100.00 | | | | 局長一員月支五十元督學一員月支四十元教 育委員四員課員三員月各支二十五元月共支 二百六十五元全年共計如上數 |
| | | | | 3,300.00 | | | | 工友四人月各支七元全年共計如上數 |

| | | | |
|---------|-----------|--|---------------------------|
| 第二目辦公費 | 六二二.00 | | 紙張筆墨簿冊印刷等月約需十四元全年共計如上數 |
| 第一節文具 | 一六.00 | | 郵費電費月約需五元全年共計如上數 |
| 第二節郵電 | 六〇.00 | | 燈火薪炭茶水等月約需十七元全年共計如上數 |
| 第三節消耗 | 一四四.00 | | 旗費雜費等月約需十五元全年共計如上數 |
| 第四節雜費 | 一〇.00 | | |
| 第二目設備費 | 三四六.00 | | |
| 第一節購置 | 一六〇.00 | | 器具圖書報張雜品等月約需十五元全年共計如上數 |
| 第二節修造 | 一八六.00 | | 土木修繕雜項修繕月約需十四元全年共計如上數 |
| 第二項縣立學校 | 二二〇.〇〇 | | |
| 第一目小學 | 一一,三三〇.〇〇 | | |
| 第一節第一小學 | 四,九〇三.〇〇 | | 高級四班初級一班月支經費三百九十二元全年共計如上數 |
| 第二節第二小學 | 二,四二七.〇〇 | | 高級二班初級一班月支二百三十四元全年共計如上數 |

| | | | | |
|-------------|----------|--|--|------------------------|
| 第三節 第三小學 | 1,021.00 | | | 高初級各一班月支九十二元全年共計如上數 |
| 第四節 第四小學 | 1,550.00 | | | 高初級各一班月支一百二十七元全年共計如上數 |
| 第五節 第五小學 | 1,021.00 | | | 高初級各一班月支九十一元全年共計如上數 |
| 第二目 初級小學 | 3,300.00 | | | |
| 第一節 第一區初級小學 | 2,200.00 | | | 該區計小學二十二處每處月支十元今年共計如上數 |
| 第二節 第二區初級小學 | 3,100.00 | | | 該區計小學二十六處每處月支十元全年共計如上數 |
| 第三節 第三區初級小學 | 3,100.00 | | | 該區計小學二十六處每處月支十元全年共計如上數 |
| 第四節 第四區初級小學 | 2,200.00 | | | 該區計小學十九處每處月支十元全年共計如上數 |
| 第五節 第五區初級小學 | 2,000.00 | | | 該區計小學十七處每處月支十元全年共計如上數 |
| 第二目 其他學校 | 2,221.00 | | | |
| 第一節 師範講習所 | 2,221.00 | | | 學生二班月支二百二十一元全年共計如上數 |
| 第三項 社會教育經費 | 2,725.00 | | | |

山東省汶上縣民國二十年度教育費預算

歲出臨時門

明 說

| 科 目 | 本年度預算數 | 上年度預算數 | 比 較 | | 備 考 |
|----------|-------------|--------|-----|---|-----------------------|
| | | | 增 | 減 | |
| 出字第34款 | 一,九七,三 元 | | | | |
| 第一項貸 費 | 五〇〇,〇〇 | | | | 貸苦學生升學貸費全年共計如上數 |
| 第一日學生貸費 | 五〇〇,〇〇 | | | | |
| 第二項預 備 費 | 一,〇七,三 | | | | |
| 第一日預 備 費 | 一,〇七,三 | | | | 各學校各教育機關一切臨時開支全年共計如上數 |

山東省嶧縣民國二十一年度教育費預算

歲入經常門

明 說

| 科 目 | 本年度預算數 | 上年度預算數 | 增 比 | 減 較 | 備 考 |
|---------|-----------|--------|-----|-----|-----------------------|
| 入字第二十五款 | 19,345.00 | | | | |
| 第一項附 捐 | 11,541.00 | | | | |
| 第一目丁銀附捐 | 11,061.00 | | | | 全縣丁銀二萬三千二百八十八兩年征附捐如上數 |
| 第二目契紙附捐 | 100.00 | | | | 每張附征二角全年約計如上數 |
| 第三目牙課附捐 | 310.00 | | | | 全年計收如上數 |
| 第二項租 金 | 3,011.00 | | | | |

山東省嶧縣民國二十一年度教育費預算

歲入臨時門

明 說

| 科 目 | 本年度預算數 | 上年度預算數 | 比 較 | | 備 考 |
|--------|----------|--------|-----|---|------------------|
| | | | 增 | 減 | |
| 入字第35款 | 二,三三三.00 | | | | |
| 第一項公益捐 | 二,三三三.00 | | | | |
| 第一目公益捐 | 二,三三三.00 | | | | 專充師範講習所經費全年共計如上數 |
| | | | | | |
| | | | | | |
| | | | | | |
| | | | | | |
| | | | | | |
| | | | | | |

山東省嶧縣民國二十年年度教育費預算

歲出經常門

明 說

| 科 | 目 | 本年度預算數 | | 比 | 較 | 備 | 考 |
|----------|---|-----------|---|---|---|---|---|
| | | 增 | 減 | | | | |
| 出字第三十五款 | | | | | | | |
| 第一項教育局經費 | | | | | | | |
| 第一節薪 | 工 | 11,141.00 | | | | | |
| 第一節薪 | 金 | 1,920.00 | | | | | |
| 第二節工 | 資 | 1,121.00 | | | | | |

局長一員月支薪洋四十元縣督學兼第一課長一員月支薪洋三十元第二課長一員月支洋二十元教育委員一員課員二員月各支洋二十元書記一員月支十五元全年共計如上數
工友二人每人月支八元全年共計如上數

| | | | | |
|----------------|------------------|--|--|---|
| <p>第二目辦公費</p> | <p>128.00</p> | | | <p>紙張筆墨簿冊印刷等月約卅九元全年共計如上數 郵費電費月共需洋五元全年共計如上數</p> |
| <p>第一節文具</p> | <p>128.00</p> | | | |
| <p>第二節郵電</p> | <p>60.00</p> | | | |
| <p>第三節消耗</p> | <p>128.00</p> | | | <p>燈火烟炭茶水等月共需洋二十一元全年共計如上數</p> |
| <p>第四節雜費</p> | <p>318.00</p> | | | <p>旅費雜文月共需洋十八元全年共計如上數</p> |
| <p>第三目設備費</p> | <p>100.00</p> | | | <p>器具圖書報章雜誌雜品等月共需洋五元全年共計如上數</p> |
| <p>第一節購置</p> | <p>30.00</p> | | | <p>土木修繕雜項修繕年共需如上數</p> |
| <p>第二節修造</p> | <p>70.00</p> | | | |
| <p>第二項縣立學校</p> | <p>11,282.00</p> | | | |
| <p>第一目小學</p> | <p>4,020.00</p> | | | |
| <p>第一節第一小學</p> | <p>4,020.00</p> | | | <p>高級四班初級七班月支薪三百三十元辦公費十元(該校每月約收學費洋五十元作辦公費開支)全年共計如上數</p> |

| | | |
|------------|----------|-----------------------------|
| 第一節 師範講習所 | 二,531.00 | 學生兩班月支薪工一百八十一元辦公費三十元全年共計如上數 |
| 第二節 其他學校 | 二,531.00 | 該區共有初級小學五處月共支一百二十元全年共計如上數 |
| 第三項 社會教育經費 | 1,800.00 | |
| 第一目 民衆教育館 | 1,800.00 | |
| 第一節 民衆教育館 | 1,800.00 | 該館月支薪工辦公費一百一十六元六角六分全年共計如上數 |
| 第二目 民衆學校 | 1,100.00 | |
| 第一節 民衆學校 | 1,100.00 | 附設二處每處年支百元全年共計如上數 |
| 第二節 初級小學 | 5,140.00 | 該區共有初級小學六處月共支洋九十二元全年共計如上數 |
| 第一節 初級小學 | 1,140.00 | 該區共有初級小學四處月共支五十六元全年共計如上數 |
| 第二節 初級小學 | 4,000.00 | 該區共有初級小學十處月共支一百六十八元全年共計如上數 |
| 第三節 初級小學 | 2,016.00 | |
| 第四節 初級小學 | 1,400.00 | |

第三目 民衆讀處書

第一節 民衆讀報處書

100.00

100.00

附設二處每處年支百元全年共計如上數

山東省嶧縣民國二十一年度教育費預算

歲出臨時門

明 說

| 科 | 目 | 本年度預算數 | 上年度預算數 | 增減 | 比較 | 備 | 考 |
|--------|------|----------|--------|----|----|-----------------------------------|---|
| 出字第35款 | | 3,335.00 | | | | | |
| 第一項 | 童子軍 | 135.00 | | | | 月支十六元全年共計如上數 | |
| 第一項 | 學田丁漕 | 37.00 | | | | | |
| 第一項 | 學田丁漕 | 27.00 | | | | 根銀年納一百一十元附捐九十一元地及租一十五元活根一元全年共計如上數 | |
| 第二項 | 補助費 | 3,100.00 | | | | | |

| | | |
|----------|---------------|-----------------------|
| 第一目學校補助費 | 2,000.00 元 | 全年約需如上數 |
| 第二目學生旅費 | 100.00 | 師範畢業生參觀旅費全年共計如上數 |
| 第四項貸費 | 100.00 | 全年約計如上數 |
| 第一目學生貸費 | 100.00 | |
| 第五項預備費 | 1,518.00 | 各學校各教育機關一切臨時用費全年共計如上數 |
| 第一目預備費 | 1,518.00 | |

山東省濟寧縣民國二十一年度教育費預算

歲入經常門

明 說

| 科 目 | 本 年 度 預 算 數 | 上 年 度 預 算 數 | 比 較 | | 備 考 |
|-------------|-------------|-------------|-----|---|----------------------|
| | | | 增 | 減 | |
| 入字第二十六款 | 六,四零七,三〇〇 | | | | |
| 第一項 附 捐 | 四,一八〇,〇〇〇 | | | | |
| 第一目 丁 銀 附 捐 | 三,一四〇,〇〇〇 | | | | 全縣丁銀四萬二千六百三十兩年征附捐如上數 |
| 第二目 漕 米 附 捐 | 四〇,〇〇〇,〇〇〇 | | | | 全縣漕米八千石年征附捐如上數 |
| 第三目 官 中 捐 | 一,一〇〇,〇〇〇 | | | | 年計收洋如上數 |
| 第四項 河 租 附 捐 | 九〇,〇〇〇 | | | | 年計收洋如上數 |

| | | | |
|----------|----------|--|---------------------------------|
| 第五目牲畜稅附捐 | 七四四·〇〇元 | | 年計收洋如上數 |
| 第二項租 | 六·四六·〇〇 | | |
| 第一目學田租 | 六·〇六·〇〇 | | 學田三千二百七十四畝每畝租洋三角至三角不等全年計收如上數 |
| 第二目湖田租 | 五〇〇·〇〇 | | 全年計收如上數 |
| 第三目越河葦租 | 三六·〇〇 | | 永田四十畝每畝收租九角全年計收共上數 |
| 第四目王母閣湖租 | 五〇·〇〇 | | 全年計收如上數 |
| 第三項息 | 九五二·三〇 | | |
| 第一目玉堂息金 | 八六一·三〇 | | 基金五千九百八十一元二角三分五厘月利一分二厘生息全年共計如上數 |
| 第二目天真息金 | 九〇·〇〇 | | 基金五百元月利五分五厘生息全年共計如上數 |
| 第四項雜項收入 | 五·七九〇·〇〇 | | |
| 第一目糧捐 | 五·五〇〇·〇〇 | | 全年約收如上數 |
| 第二目戲捐 | 一〇〇·〇〇 | | 全年約收如上數 |

第三日祀孔捐

元
110.00

全年約取如上數

濟寧縣

三六九

山東省濟寧縣民國二十一年度教育費預算

歲入臨時門

明 說

| 科 | 目 | 本年度預算數 | 上年度預算數 | 比 | 較 | 備 | 考 |
|----------|---|----------|--------|---|---|---|--|
| 入字第36款 | | | | | | | |
| 第一項 息 | 金 | 5,476.32 | | | | | |
| 第一目 裕興息金 | 金 | 1,240.70 | | | | | 該號所存基金五千九百十八元三角八分九厘如追討提出預計按月利八厘生息全年共計如上數 |
| 第二目 豫豐息金 | 金 | 4,235.62 | | | | | 該號所存基金七千零七十五元七角九分六厘如追討提出預計按月利四厘生息全年共計如上數 |

| | | |
|----------|--------|---|
| 第三目 同義息金 | 三三〇元 | 該號所存牙金六千九百十八元三角八分九厘如追討提出預計按月四厘生息全年共計如上數 |
| 第四目 玉琪息金 | 一四八元 | 玉琪基金二白三十一元四角八分如追討提出預計生息如上數 |
| 第二項 糧捐 | 四〇三・九三 | |
| 第一目 糧捐 | 四〇三・九三 | 本年約取如上數 |

山東省濟寧縣民國二十一年度教育費預算

歲出經常門

明 說

| 科 目 | 本年度預算數 | 上年度預算數 | 比 較 | | 備 考 |
|----------|----------|--------|-----|---|--|
| | | | 增 | 減 | |
| 出字第二十六款 | 五,四七〇.〇〇 | | | | |
| 第一項教育局經費 | 五,六〇〇.〇〇 | | | | |
| 第一目薪 工 | 四,四六〇.〇〇 | | | | |
| 第一節薪 金 | 五,〇〇〇.〇〇 | | | | 局長月支五十五元督學一員月支四十五元教 育委員四員月各支卅元課員三員月支卅元者一 員廿五元者三員錄事二八月支廿元者一人十八 元者一人月共支三百卅八元全年共計如上數 工友四人月各支九元全年共計如上數 |
| 第二節工 資 | 四三三.〇〇 | | | | |

| | | | | | | | | | |
|------------|--|----|---|-----------|--|--|--|--|--------------------------|
| 第二目辦 公 費 | | 共計 | 五 | 211.00 | | | | | |
| 第一節文 具 | | | | 131.00 | | | | | 紙張筆墨簿冊印刷等月約需十一元全年共計如上數 |
| 第二節郵 電 | | | | 120.00 | | | | | 郵電書月需十五元全年共計如上數 |
| 第三節消 耗 | | | | 332.00 | | | | | 電燈茶水薪炭等月約需二十三元全年共計如上數 |
| 第四節雜 費 | | | | 326.00 | | | | | 旅費雜支等月約需三十二元一角七分全年共計如上數 |
| 第三目設 備 費 | | | | 180.00 | | | | | 書報雜具等月約需五元五角全年共計如上數 |
| 第一節購 置 | | | | 66.00 | | | | | 月約需七元全年共計如上數 |
| 第二節修 造 | | | | 66.00 | | | | | |
| 第二項縣 立 學 校 | | | | 41,331.00 | | | | | |
| 第一目小 學 | | | | 16,666.00 | | | | | |
| 第一節第一小學 | | | | 3,733.00 | | | | | 高初級各四班月支三百十元零一角七分全年共計如上數 |
| 第二節第二小學 | | | | 2,750.00 | | | | | 高初級各四班月支三百十元全年共計如上數 |

| | | |
|-----------|---------|------------------------|
| 第三節 第三小學 | 一、六〇〇〇 | 高教一班初級二班月支一百二十元全年共計如上數 |
| 第四節 第四小學 | 一、六〇〇〇 | 高初級各二班月支一百四十元全年共計如上數 |
| 第五節 第五小學 | 一、三〇〇〇 | 高教一班初級二班月支一百一十元全年共計如上數 |
| 第六節 第六小學 | 一、三〇〇〇 | 高教一班初級二班月支一百一十元全年共計如上數 |
| 第七節 第七小學 | 一、三〇〇〇 | 高教一班初級二班月支一百零三元全年共計如上數 |
| 第八節 女子小學 | 四、三〇〇〇 | 高教三班初級四班月支三百六十元全年共計如上數 |
| 第二目 初級小學 | 三、四、三〇〇 | 學生三班月支六十二元全年共計如上數 |
| 第一節 第一級小學 | 七、四〇〇 | 學生三班月支六十二元全年共計如上數 |
| 第二節 第二級小學 | 七、四〇〇 | 學生五班月支一百零四元全年共計如上數 |
| 第三節 第三級小學 | 一、一六〇〇 | 學生三班月支六十二元全年共計如上數 |
| 第四節 第四級小學 | 七、四〇〇 | 學生二班月支四十三元全年共計如上數 |
| 第五節 第五級小學 | 五、一八〇〇 | |

| | | | | | | |
|------|----|-----|----|-------|---|-------------------|
| 第六節 | 級第 | 小六 | 學初 | 一六.〇〇 | 元 | 學生一班月支十四元全年共計如上數 |
| 第七節 | 級第 | 小七 | 學初 | 七四.〇〇 | | 學生二班月支六十二元全年共計如上數 |
| 第八節 | 級第 | 小八 | 學初 | 二八.〇〇 | | 學生一班月支十四元全年共計如上數 |
| 第九節 | 級第 | 小九 | 學初 | 一六.〇〇 | | 學生一班月支十四元全年共計如上數 |
| 第十節 | 級第 | 小十 | 學初 | 一六.〇〇 | | 學生一班月支十四元全年共計如上數 |
| 第十一節 | 級第 | 小十一 | 學初 | 一六.〇〇 | | 學生一班月支十四元全年共計如上數 |
| 第十二節 | 級第 | 小十二 | 學初 | 一六.〇〇 | | 學生一班月支十四元全年共計如上數 |
| 第十三節 | 級第 | 小十三 | 學初 | 五二.〇〇 | | 學生二班月支四十三元全年共計如上數 |
| 第十四節 | 級第 | 小十四 | 學初 | 五二.〇〇 | | 學生二班月支四十三元全年共計如上數 |
| 第十五節 | 級第 | 小十五 | 學初 | 五二.〇〇 | | 學生二班月支四十三元全年共計如上數 |
| 第十六節 | 級第 | 小十六 | 學初 | 一六.〇〇 | | 學生一班月支十四元全年共計如上數 |
| 第十七節 | 級第 | 小十七 | 學初 | 一六.〇〇 | | 學生一班月支十四元全年共計如上數 |

| | | | | |
|-------|-------|------|--------|--------------------|
| 第十八節 | 第十八節 | 初級小學 | 五元.00 | 學生二班月支四十三元全年共計如上數 |
| 第十九節 | 第十九節 | 初級小學 | 一四元.00 | 學生五班月支一百零四元全年共計如上數 |
| 第二十節 | 第二十節 | 初級小學 | 一元.00 | 學生一班月支十四元全年共計如上數 |
| 第二十一節 | 第二十一節 | 初級小學 | 一元.00 | 學生一班月支十四元全年共計如上數 |
| 第二十二節 | 第二十二節 | 初級小學 | 一元.00 | 學生一班月支十四元全年共計如上數 |
| 第二十三節 | 第二十三節 | 初級小學 | 一元.00 | 學生一班月支十四元全年共計如上數 |
| 第二十四節 | 第二十四節 | 初級小學 | 一元.00 | 學生一班月支十四元全年共計如上數 |
| 第二十五節 | 第二十五節 | 初級小學 | 一元.00 | 學生一班月支十四元全年共計如上數 |
| 第二十六節 | 第二十六節 | 初級小學 | 一元.00 | 學生一班月支十四元全年共計如上數 |
| 第二十七節 | 第二十七節 | 初級小學 | 七元.00 | 學生三班月支六十二元全年共計如上數 |
| 第二十八節 | 第二十八節 | 初級小學 | 七元.00 | 學生三班月支六十二元全年共計如上數 |
| 第二十九節 | 第二十九節 | 初級小學 | 一元.00 | 學生一班月支十四元全年共計如上數 |

| | | | |
|-------|----------|--------|------------------|
| 第三十節 | 第三十初級小學 | 六〇〇.〇〇 | 學生二班月支五十元全年共計如上數 |
| 第三十一節 | 第三十一初級小學 | 六〇〇.〇〇 | 學生二班月支五十元全年共計如上數 |
| 第三十二節 | 第三十二初級小學 | 二五〇.〇〇 | 學生一班月支十六元全年共計如上數 |
| 第三十三節 | 第三十三初級小學 | 六〇〇.〇〇 | 學生二班月支五十元全年共計如上數 |
| 第三十四節 | 第三十四初級小學 | 六〇〇.〇〇 | 學生二班月支五十元全年共計如上數 |
| 第三十五節 | 第三十五初級小學 | 七五〇.〇〇 | 學生三班月支六十元全年共計如上數 |
| 第三十六節 | 第三十六初級小學 | 一六〇.〇〇 | 學生一班月支十四元全年共計如上數 |
| 第三十七節 | 第三十七初級小學 | 一六〇.〇〇 | 學生一班月支十四元全年共計如上數 |
| 第三十八節 | 第三十八初級小學 | 一六〇.〇〇 | 學生一班月支十四元全年共計如上數 |
| 第三十九節 | 第三十九初級小學 | 一六〇.〇〇 | 學生一班月支十四元全年共計如上數 |
| 第四十節 | 第四十初級小學 | 一六〇.〇〇 | 學生一班月支十四元全年共計如上數 |
| 第四十一節 | 第四十一初級小學 | 一六〇.〇〇 | 學生一班月支十四元全年共計如上數 |

| | | | |
|-------|---------------|-------|------------------|
| 第四十二節 | 第四十二節 初級小學 | 一六.00 | 學生一班月支十四元全年共計如上數 |
| 第四十三節 | 第四十三節 初級小學 | 一六.00 | 學生一班月支十四元全年共計如上數 |
| 第四十四節 | 第四十四節 初級小學 | 一六.00 | 學生一班月支十四元全年共計如上數 |
| 第四十五節 | 第四十五節 初級小學 | 一六.00 | 學生一班月支十四元全年共計如上數 |
| 第四十六節 | 第四十六節 初及小學 | 一六.00 | 學生一班月支十四元全年共計如上數 |
| 第四十七節 | 第四十七節 初級小學 | 一六.00 | 學生一班月支十四元全年共計如上數 |
| 第四十八節 | 第四十八節 初級小學 | 一六.00 | 學生一班月支十四元全年共計如上數 |
| 第四十九節 | 第四十九節 初級小學 | 一六.00 | 學生一班月支十四元全年共計如上數 |
| 第五十節 | 第五十節 初級小學 | 一六.00 | 學生一班月支十四元全年共計如上數 |
| 第五十一節 | 第五十一節 初級小學 | 一六.00 | 學生一班月支十四元全年共計如上數 |
| 第五十二節 | 第五十二節 初級小學 | 一六.00 | 學生一班月支十四元全年共計如上數 |
| 第五十三節 | 第五十三節 初級小學 | 一六.00 | 學生一班月支十四元全年共計如上數 |

| | | | |
|-------|--------------|-------|------------------|
| 第五十四節 | 第五十四 初級小學 | 一六.〇〇 | 學生一班月支十四元全年共計如上數 |
| 第五十五節 | 第五十五 初級小學 | 一六.〇〇 | 學生一班月支十四元全年共計如上數 |
| 第五十六節 | 第五十六 初級小學 | 一六.〇〇 | 學生一班月支十四元全年共計如上數 |
| 第五十七節 | 第五十七 初級小學 | 一六.〇〇 | 學生一班月支十四元全年共計如上數 |
| 第五十八節 | 第五十八 初級小學 | 一六.〇〇 | 學生一班月支十四元全年共計如上數 |
| 第五十九節 | 第五十九 初級小學 | 一六.〇〇 | 學生一班月支十四元全年共計如上數 |
| 第六十節 | 第六十 初級小學 | 一六.〇〇 | 學生一班月支十四元全年共計如上數 |
| 第六十一節 | 第六十一 初級小學 | 一六.〇〇 | 學生一班月支十四元全年共計如上數 |
| 第六十二節 | 第六十二 初級小學 | 一六.〇〇 | 學生一班月支十四元全年共計如上數 |
| 第六十三節 | 第六十三 初級小學 | 一六.〇〇 | 學生一班月支十四元全年共計如上數 |
| 第六十四節 | 第六十四 初級小學 | 一六.〇〇 | 學生一班月支十四元全年共計如上數 |
| 第六十五節 | 第六十五 初級小學 | 一六.〇〇 | 學生一班月支十四元全年共計如上數 |

| | | | |
|------------|------|---------|---------------------------------|
| 第六十六節 | 初級小學 | 一六、三〇 | 學生一班月支十四元全年共計如上數 |
| 第六十七節 | 初級小學 | 四三、五〇 | 學生一班月支三十六元二角五分全年共計如上數 |
| 第六十八節 | 初級小學 | 二六、〇〇 | 學生一班月支十四元全年共計如上數 |
| 第六十九節 | 初級小學 | 二六、〇〇 | 學生一班月支十四元全年共計如上數 |
| 第七十節 | 初級小學 | 二六、〇〇 | 學生一班月支十四元全年共計如上數 |
| 第七十一節 | 初級小學 | 二六、〇〇 | 學生一班月支十四元全年共計如上數 |
| 第七十二節 | 初級小學 | 二六、〇〇 | 學生一班月支十四元全年共計如上數 |
| 第三項 社會教育經費 | | 六、〇七、〇〇 | |
| 第一目 民衆教育館 | | 六、〇七、〇〇 | |
| 第一節 民衆教育館 | | 六、〇七、〇〇 | 該館內設總務圖書講演擴充體育五部月支五百四十二元全年共計如上數 |

山東省濟寧縣民國二十年度教育費預算

歲出臨時門

明 說

| 科 目 | 本年度預算數 | 上年度預算數 | 比 較 | | 備 考 |
|--------------|----------|--------|-----|---|-----------------|
| | | | 增 | 減 | |
| 出字第36款 | 三,四四〇.五三 | | | | |
| 第一項 冬季炭費 | 一,一〇〇.〇〇 | | | | 各學校各教育機關共計需洋如上數 |
| 第二項 補助費 | 四,一五〇.〇〇 | | | | 私立學校全年補助如上數 |
| 第一目 學校補助費 | 四,一五〇.〇〇 | | | | |
| 第二目 學校徵收員補助費 | 五〇〇.〇〇 | | | | |

| | | | |
|------------|--------|--|--|
| 第三項 學生貸費 | 六四〇.〇〇 | | 貧苦學生開學貸費全年共計如上數 |
| 第一目 學生貸費 | 六四〇.〇〇 | | |
| 第四項 息金 | 三三.〇〇 | | |
| 第一目 李金氏息金 | 三三.〇〇 | | 此項息金係李氏捐出京錢二千吊爲教育基金利息仍歸該氏領用俟該氏去世後即全數充教育費 |
| 第二目 玉琪小學息金 | 三三.〇〇 | | 此項息金係徐玉琪捐出玉琪小學基金二千吊息金由局代收代付 |
| 第五項 恤金 | 四〇.〇〇 | | |
| 第一目 杜何氏恤金 | 四〇.〇〇 | | 此項恤金係杜何氏捐出京錢三千五百吊爲教育基金每年利息撥洋四十元津貼杜氏 |
| 第六項 學田糧米 | 八一〇.〇〇 | | |
| 第一目 學田糧米 | 八一〇.〇〇 | | 學田完納糧米年約需洋如上數 |
| 第七項 預備費 | 六四七.三三 | | |
| 第一目 預備費 | 六四七.三三 | | 教育局各學校一切臨時開支全年共計如上數 |

山東省金鄉縣民國二十年度教育費預算

歲入經常門

明 說

| 科 目 | 本年度預算數 | 上年度預算數 | 比 較 | | 備 考 |
|---------|--------|--------|-----|---|-----|
| | | | 增 | 減 | |
| 入字第三十七款 | | | | | |
| | | | | | |
| | | | | | |
| | | | | | |
| | | | | | |
| | | | | | |
| | | | | | |
| | | | | | |
| | | | | | |

山東省嘉祥縣民國二十一年度教育費預算

歲入經常門

明 說

| 科 | 目 | 本年度預算數 | 上年度預算數 | 比 增 | 較 減 | 備 考 |
|-----------|---|-----------|--------|--------|--------|------------------------------|
| 入字第二十八款 | | 一八,三七〇.〇〇 | | | | |
| 第一項 附 | 捐 | 一四,五九七.五七 | | | | 丁銀一萬零六百五十四兩年征附捐如上數 |
| 第一目 丁銀附捐 | 捐 | 一四,五九七.五七 | | | | |
| 第二項 租 | 金 | 三,三四一.〇〇 | | | | |
| 第一目 學田歲租 | 租 | 四四四.〇〇 | | | | 學田二百四十三畝每畝年租一元至三元五角不等全年共收如上數 |
| 第二目 書院膏伙租 | 租 | 一,三〇〇.〇〇 | | | | 計地十二頃六十一畝全年約收如上數 |

| | | | | | |
|---------|--------|--|--|--|--------------------|
| 第三目文廟歲修 | 貳拾元 | | | | 計地五百七十畝五分六厘年收租金如上數 |
| 第四目河灘租 | 貳元 | | | | 計地二百四十三畝年收租金如上數 |
| 第五目廟產租 | 一元 | | | | 那地畝數未確定年約收租金如上數 |
| 第六目武梁祠 | 貳拾元 | | | | 計地三丁七畝六分年收租金如上數 |
| 第三項雜項收入 | 壹拾元 | | | | |
| 第一目牙行斗捐 | 100.00 | | | | 全年約收如上數 |
| 第二目鹽捐 | 50.00 | | | | 全年約收如上數 |
| 第三目祀孔捐 | 15.00 | | | | 全年約收如上數 |
| 第四目會租 | 16.00 | | | | 全年約收如上數 |

山東省嘉祥縣民國二十一年度教育費預算

歲出經常門

明 說

| 科、目 | 本年度預算數 | 上年度預算數 | 增 | 比 | 破 | 備 | 考 |
|-----------|----------|--------|---|---|---|---|---|
| 出字第三十八款 | 一六、六九元 | | | | | | |
| 第一項縣教育局經費 | 三、〇一〇.〇〇 | | | | | | |
| 第一目薪工 | 二、四二二.〇〇 | | | | | | |
| 第一節薪金 | 二、一五〇.〇〇 | | | | | 局長月支四十元行學一八月支三十元教育委員三人月各支二十元課員二人月各支二十元錄事一人月支十元全年共計如上數 | |
| 第二節工資 | 三三二.〇〇 | | | | | 工友三人月各支七元全年共計如上數 | |

| | | |
|------------------------|-----------------|---|
| <p>第二目辦公費</p> <p>元</p> | <p>四六〇.〇〇</p> | <p>紙墨筆墨簿冊印刷等月約需六元五角全年共計如上數</p> |
| <p>第一節文具</p> | <p>六.〇〇</p> | <p>紙墨筆墨簿冊印刷等月約需六元五角全年共計如上數</p> |
| <p>第二節郵電</p> | <p>二四.〇〇</p> | <p>郵費(電費)月約需二元全年共計如上數</p> |
| <p>第三節消耗</p> | <p>一五.〇〇</p> | <p>燈火水茶薪炭月約需十三元全年共計如上數</p> |
| <p>第四節雜費</p> | <p>三三.〇〇</p> | <p>旅費雜支等月約需十八元八角三分全年共計如上數</p> |
| <p>第三目設備費</p> | <p>一四.〇〇</p> | <p>器具書報雜品等月約需六元五角全年共計如上數</p> |
| <p>第一節購置</p> | <p>六.〇〇</p> | <p>器具書報雜品等月約需六元五角全年共計如上數</p> |
| <p>第二節修造</p> | <p>八.〇〇</p> | <p>全年約需如上數</p> |
| <p>第二項縣立學校</p> | <p>一三.五九.〇〇</p> | |
| <p>第一目小學</p> | <p>五.四〇.〇〇</p> | |
| <p>第一節第一小學</p> | <p>三.〇〇〇.〇〇</p> | <p>高初級各三班月支經費二百四十八元又年支冬季炭費二十四元全年共計如上數</p> |
| <p>第二節第二小學</p> | <p>二.〇三.〇〇</p> | <p>高初級一班初級二班月支經費八十四元五角又年支冬季炭費十七元全年共計如上數</p> |

| | | | | | |
|------------|-----------|--|--|--|--------------------------------------|
| 第三節 女子小學 | 1,000.00元 | | | | 學生二班月支經費八十二元又年支冬季炭費十六元全年共計如上數 |
| 第二節 初級小學 | 5,566.00 | | | | |
| 第一節 初級小學 | 5,566.00 | | | | 計五十八處每處月支八元全年共計如上數 |
| 第三目 其他學校 | 1,200.00 | | | | |
| 第一節 鄉村師範 | 1,200.00 | | | | 附設于省立第四鄉村師範內月支膳膳等費一百五十元全年共計如上數 |
| 第三項 社會教育經費 | 1,100.00 | | | | |
| 第一目 民衆教育館 | 1,100.00 | | | | |
| 第一節 民衆教育館 | 1,100.00 | | | | 該館月支經費八十七元五角又民衆夜校經費十五元又冬季炭費十元全年共計如上數 |
| | | | | | |
| | | | | | |
| | | | | | |
| | | | | | |
| | | | | | |

山東省嘉祥縣民國二十一年度教育費預算

歲出臨時門

明 說

| 科 目 | 本年度預算數 | 上年度預算數 | 比 較 | | 備 考 |
|----------|----------|--------|-----|---|-----------------------|
| | | | 增 | 減 | |
| 出字第33款 | 一、六六〇.〇〇 | | | | |
| 第一項補助費 | 三三六.〇〇 | | | | |
| 第一目學校補助費 | 三三六.〇〇 | | | | 私立小學按成績之優劣酌予補助年共需洋如上數 |
| 第二項貸費 | 三〇〇.〇〇 | | | | |
| 第一目學生貸費 | 三〇〇.〇〇 | | | | 貧苦學生升學貸費全年約需如上數 |
| 第三項預備費 | 七四三.〇〇 | | | | |

山東省魚台縣民國二十一年度教育費預算

歲入經常門

除區報地租湖田租地方撥款本年度增列八千一百四十元外其餘款項仍照上年度預算開列

明 說

| 科 目 | 本年度預算數 | 上年度預算數 | 比 較 | 備 考 |
|----------|-----------|--------|-----|--------------------------|
| 入字第三十九款 | 三,一八〇.〇〇元 | | | |
| 第一項 附 捐 | 三,一八〇.〇〇 | | | 全縣丁銀二萬二千三百餘兩年征附捐如上數 |
| 第一目 丁銀附捐 | 三,一八〇.〇〇 | | | |
| 第二項 租 金 | 六,一五〇.〇〇 | | | |
| 第一目 學田歲租 | 六〇〇.〇〇 | | | 學田五頃十九畝七分每畝年租一元五角全年共計如上數 |
| 第二目 房基歲租 | 一,〇一〇.〇〇 | | | 本城房宅共招租戶五十家共認租如上數 |

| | | | |
|---------|---------|---|-------------------------------------|
| 第三日課田歲租 | 四三三.〇〇 | 元 | 課田二十八日十一畝二分六厘二毫每畝年租一元五角全年共計如上數 |
| 第四日廟田歲租 | 一〇九六.〇〇 | 元 | 廟田十畝零九十六畝零五厘七毫每畝年租一元全年共計如上數 |
| 第三項雜項收入 | 八二〇.〇〇 | 元 | |
| 第一目布行捐 | 五〇.〇〇 | 元 | 布行三戶年捐二十五元者二戶一元者一戶全年共計如上數 |
| 第二目花行捐 | 三三.〇〇 | 元 | 花行五戶年捐十元者一戶八元者一戶五元者三戶全年共計如上數 |
| 第三目染房捐 | 三六.〇〇 | 元 | 染房六十二戶年捐六元者十三戶四元者二十四戶二元者二十七戶全年共計如上數 |
| 第四目窰戶捐 | 一〇五.〇〇 | 元 | 窰戶四十一戶每戶年捐五元全年共計如上數 |
| 第五目斗行捐 | 一一.〇〇 | 元 | 斗行一戶年捐如上數 |
| 第六目契紙捐 | 三三.〇〇 | 元 | 九張收附捐二角五年共計如上數 |

山東省魚台縣民國二十一年度教育費預算

歲入臨時門

明 說

| 科 目 | 本年度預算數 | 上年度預算數 | 比 較 | | 備 考 |
|-----------------|-----------|--------|-----|---|------------------------|
| | | | 增 | 減 | |
| 入字第39款 | 1,500.00 | | | | |
| 第一項 湖 田 租 | 2,311.00 | | | | |
| 第一目 湖 田 租 | 2,311.00 | | | | 湖田十五頃四十七畝年租一元五角全年共計如上數 |
| 第二項 撥 款 | 400.00 | | | | |
| 第一目 地 方 撥 款 | 700.00 | | | | 由財政局年撥協款全年共計如上數 |
| 第三項 清 理 田 賦 撥 款 | 11,283.00 | | | | |

第一目 清理田賦撥款

一、元三〇〇

經縣政府第六十五次會議議決撥充本年度臨時收入以作償還教育各機關積欠之用

山東省魚台縣民國二十一年度教育費預算

歲出經常門

明 說

| 科 | 目 | 本年度預算數 | | 上年度預算數 | | 增比 | 改較 | 備 | 考 |
|---------|----------|-----------|---|--------|---|----|----|---|---|
| | | 元 | 角 | 元 | 角 | | | | |
| 出字第二十九款 | 第一項教育局經費 | 18,556.00 | | | | | | | |
| | 第一日薪 | 3,431.00 | | | | | | | |
| | 第一節薪 | 3,366.00 | | | | | | 局長一員月薪四十元縣督學一員月薪三十元 教育委員四員月薪二十三元事務員四員每月 薪二十三元秘書一人月薪十四元全年共計 如上數 | |
| | 第二節工資 | 36.00 | | | | | | 勤務三人每人月支六元全年共計如上數 | |

| | | | | | | | | | | | |
|-------------------------------|----------------------------|--|----------------------------|--|------------------------------------|----------------------------|----------------------------|---------------------------------|---|---|--------------------------------|
| <p>第二目辦公費</p> <p>六〇〇.〇〇元</p> | <p>第一節文具</p> <p>一四〇.〇〇</p> | <p>第二節郵電</p> <p>四〇.〇〇</p> | <p>第三節消耗</p> <p>三〇〇.〇〇</p> | <p>第四節雜費</p> <p>三〇〇.〇〇</p> | <p>第三目設備費</p> <p>三二〇.〇〇</p> | <p>第一節購置</p> <p>六四〇.〇〇</p> | <p>第二節修造</p> <p>五五〇.〇〇</p> | <p>第二項縣立學校</p> <p>一〇,〇四八.〇〇</p> | <p>第一目小學</p> <p>五,〇九八.〇〇</p> | <p>第一節第一小學</p> <p>四,〇四六.〇〇</p> | <p>第二節第一小學</p> <p>一,〇〇〇.〇〇</p> |
| <p>紙張筆墨簿冊印刷等月需洋十二元全年共計如上數</p> | <p>郵費電費月需洋四元全年共計如上數</p> | <p>燈火新炭茶水等月共需洋二十五元六角六分 工年共計如上數</p> | <p>旅費雜支月共需洋二元全年共計如上數</p> | <p>器具圖書報章雜誌雜品等月共需洋五元三角 二分全年共計如上數</p> | <p>土木修繕雜項修繕月共需洋五元四角一分六厘全年共計如上數</p> | | | | <p>高級五班初級二班月支薪工二百九十九元辦公費六十二元雜費八元全年共計如上數</p> | <p>高級一班初級二班月支薪工一百元辦公費二十元雜費五元全年共計如上數</p> | |

| | | |
|-----------|----------|--|
| 第二日初級小學 | 一、八六四、〇〇 | 學生五班月支薪工一百二十七元辦公費二十五元雜費五元全年共計如上數 |
| 第一節初級小學 | 一、八六四、〇〇 | |
| 第三目其他學校 | 二、四五六、〇〇 | |
| 第一節師範講習所 | 二、四五六、〇〇 | 學生二班月支薪工一百五十三元辦公費三十一元雜費十九元全年共計如上數 |
| 第三項社會教育經費 | 一、八六六、〇〇 | |
| 第一目民衆教育館 | 一、八六六、〇〇 | |
| 第一節民衆教育館 | 一、八六六、〇〇 | 該館內分講演擴充圖書體育四部月支薪工一百二十八元辦公費二十四元雜費六元全年共計如上數 |

| | | | | | | | | | |
|--|--|--|--|--|--|--|--|--|--|
| | | | | | | | | | |
| | | | | | | | | | |
| | | | | | | | | | |
| | | | | | | | | | |
| | | | | | | | | | |
| | | | | | | | | | |
| | | | | | | | | | |
| | | | | | | | | | |
| | | | | | | | | | |
| | | | | | | | | | |

山東省魚台縣民國二十一年度教育費預算

歲出臨時門

明 說

| 科 | 目 | 本年度預算數 | 上年度預算數 | 比 | | 備 | 考 |
|--------|------|----------|----------|---|---|--------------|---|
| | | | | 增 | 減 | | |
| 出字第39款 | | | | | | | |
| 第一項 | 學田丁漕 | 三元·九角·〇〇 | | | | | |
| | 第一目 | 學田丁漕 | 一元·四角·〇〇 | | | 學田丁漕全年共計如上數 | |
| | 第二項 | 償還積欠 | 二元·三角·〇〇 | | | | |
| | 第一目 | 積欠 | 二元·三角·〇〇 | | | 各教育機關積欠共計如上數 | |
| | 第三項 | 補助費 | 九元·六角·〇〇 | | | | |

| | | |
|----------|-----------|--|
| 第一目學校補助費 | 九,五〇〇.〇〇元 | 小學一百三十一處全年約計如上數 |
| 第四項費 | 一,三〇〇.〇〇 | 大學生二年各一百九高中生五年各五十二元共四百六十元貧苦學生補助費一千一百四十元全年共計如上數 |
| 第一目學生貸費 | 一,六〇〇.〇〇 | |
| 第五項預備費 | 六,一七〇.〇〇 | |
| 第一目預備費 | 六,一七〇.〇〇 | 各學校及各教育機關一切臨時用費全年共計如上數 |

山東省臨沂縣民國二十一年度教育費預算

歲入經常門

明 說

| 科 目 | 本年度預算數 | 上年度預算數 | 比 較 | | 備 考 |
|----------|----------|--------|-----|---|--------------------|
| | | | 增 | 減 | |
| 入字第四十款 | 五,四三三.三 | | | | |
| 第一項 附 捐 | 四,七七〇.〇〇 | | | | 丁銀三萬二千七百兩年征附捐如上數 |
| 第一目 丁銀附捐 | 四,七七〇.〇〇 | | | | |
| 第二項 租 金 | 四,八七〇.七 | | | | |
| 第一目 學田歲租 | 四,八七〇.七 | | | | 學田五五二四,二九七畝本年約收如上數 |
| 第三項 息 金 | 三,六六一.四 | | | | |

| | | |
|-------------|-----------|-----------------------|
| 第一日教育基金 | 15,000.00 | 基金一萬三千元年利二分生息共計如上數 |
| 第二日軍費償還券利息 | 500.00 | 軍事償還券二千五百元年利二分生息共計如上數 |
| 第二日津浦鐵路賣票利息 | 五二.一五 | 價銀二，一一，二兩全年生息共計如上數 |
| 第四項雜項收入 | 四,192.81 | |
| 第一日串票附捐 | 七二.四 | 本年約計收洋如上數 |
| 第二日課程附捐 | 1,100.00 | 本年約計收洋如上數 |
| 第三日契紙附捐 | 1,138.02 | 契紙一張收洋二角約計收洋如上數 |
| 第四日祭品折價 | 330.00 | 春秋兩季每季一百六十五元全年共計如上數 |
| 第五日教場會稅 | 300.00 | 春秋兩季每季一百五十元全年共計如上數 |
| 第六日南關集行捐 | 50.00 | 年收京錢四百吊按市價八吊合計如上數 |
| 第七日南關行木炭折價 | 115.00 | 年收京錢一千吊按市價八吊合計如上數 |
| 第八日玉皇廟集捐 | 六二.五〇 | 年收京錢五百吊按市價八吊合計如上數 |

山東省臨沂縣民國二十一年度教育費預算

歲出經常門

明 說

| 科 | 目 | 本年度預算數 | 上年度預算數 | 增 | 減 | 備 | 考 |
|----------|---|---------|--------|---|---|---|---|
| 出字第四十款 | | 天四〇〇.〇〇 | | | | | |
| 第一項教育局經費 | | 天四〇〇.〇〇 | | | | | |
| 第一目薪 | 工 | 天四〇〇.〇〇 | | | | | |
| 第一節薪 | 金 | 天四〇〇.〇〇 | | | | 局長一員月支五十五元督學一員月支四十五元教育委員五員事務員二員月各支二十五元錄事二人月各支十五元月共支三百零五元全年共計如上數 | |
| 第二節工 | 資 | 天四〇〇.〇〇 | | | | 工友四人月各支八元全年共計如上數 | |

| | | | | | |
|------------|--|-----------|--|--|-------------------------|
| 第二目辦 公費 | | 1,000.00 | | | |
| 第一節 文 具 | | 335.00 | | | 紙筆墨簿冊印刷等月約需二十七元全年共計如上數 |
| 第二節 郵 電 | | 41.00 | | | 郵費電費月約需六元全年共計如上數 |
| 第三節 消 耗 | | 300.00 | | | 燈火茶水游炭等月約需二十五元全年共計如上數 |
| 第四節 雜 費 | | 300.00 | | | 旅費雜支等月約需三十元全年共計如上數 |
| 第三目設 備 費 | | 1100.00 | | | |
| 第一節 購 置 | | 120.00 | | | 器具圖書報章雜具等月約需十五元全年共計如上數 |
| 第二節 修 造 | | 110.00 | | | 全年約計如上述 |
| 第二項縣 立 學 校 | | 26,400.00 | | | |
| 第一目小 學 | | 3,600.00 | | | |
| 第一節 第一小學 | | 3,500.00 | | | 高級二班竹級五班月支二百八十五元全年共計如上數 |
| 第二節 第二小學 | | 1,000.00 | | | 高級四班初級四班月支三百四十元全年共計如上數 |

| | | | | |
|------------|----------|--|--|--|
| 第三節 第三小學 | 1,100.00 | | | 高初級三班初級五班月支三百三十元全年共計如上數 |
| 第四節 第四小學 | 3,400.00 | | | 高初級二班初級五班月支二百八十五元全年共計如上數 |
| 第五節 第五小學 | 1,100.00 | | | 高初級各一班月支六十六元六角七分全年共計如上數 |
| 第六節 第六小學 | 500.00 | | | 高初級一班初級二班月支一百元全年共計如上數 |
| 第七節 第七小學 | 1,100.00 | | | 高初級一班初級一班月支六十六元六角七分至一月份增加一月份增經費三十三元三角三分全年共計如上數 |
| 第八節 第八小學 | 1,000.00 | | | 高初級一班初級一班月支六十六元六角七分至一月份增加一月份增經費三十三元三角三分全年共計如上數 |
| 第九節 第九小學 | 1,000.00 | | | 高初級一班初級一班月支六十六元六角七分至一月份增加一月份增經費三十三元三角三分全年共計如上數 |
| 第十節 第十小學 | 1,000.00 | | | 高初級一班初級一班月支六十六元六角七分至一月份增加一月份增經費三十三元三角三分全年共計如上數 |
| 第十一節 第十一小學 | 500.00 | | | 高初級一班初級一班月支六十六元六角七分全年共計如上數 |

| | | | | |
|-----------|----------|--|--|----------------------------------|
| 第二目初級小學 | 1,000.00 | | | 新設初小五處每處月支十八元全年共計如上數 |
| 第一節初級小學 | 1,000.00 | | | |
| 第三目其他學校 | 5,500.00 | | | 學生二班月支三百元全年共計如上數 |
| 第一節師範講習所 | 3,600.00 | | | |
| 第二節附屬小學 | 1,900.00 | | | 高級一班初級三班月支一百七十元全年共計如上數 |
| 第三項社會教育經費 | 4,450.00 | | | |
| 第一日民衆教育館 | 3,110.00 | | | 該館內分講演圖書藝術推廣出版五部月支經費二百六十元全年共計如上數 |
| 第一節民衆教育館 | 3,110.00 | | | |
| 第二日民衆學校 | 500.00 | | | 計設六十處每處年支十元共計如上數 |
| 第一節民衆學校 | 500.00 | | | |
| 第三目民衆讀報處 | 400.00 | | | 計設十四處每處年支五十元共計如上數 |
| 第一節民衆讀報處 | 400.00 | | | |

山東省臨沂縣民國二十一年度教育費預算

歲出臨時門

明 說

| 科 目 | 本年度預算數 | 上年度預算數 | 增 減 | 備 考 |
|-----------|------------|--------|-----|----------------------|
| 出字第40款 | 110,012.31 | | | |
| 第一項 補助費 | 14,800.00 | | | |
| 第一目 學校補助費 | 14,800.00 | | | 區立私立各小學補助費全年共計如上數 |
| 第二項 貸費 | 4,000.00 | | | |
| 第一目 學生貸費 | 4,000.00 | | | 大學高中及職業學校學生貸費全年共計如上數 |
| 第三項 預備費 | 91,212.31 | | | |

第一目預備費

四、三五、三

教育局各學校各教育機關一切臨時開支全年共計如上數

山東省鄒城縣民國二十一年度教育費預算

歲入經常門

內有直接經收之款預計增益一千零八十五元整明

明 說

| 科 目 | 本 年 度 預 算 數 | 上 年 度 預 算 數 | 比 較 | | 備 考 |
|-------------|-------------|-------------|-----|---|-----------------|
| | | | 增 | 減 | |
| 入字第四十一款 | 四,106.90 | | | | |
| 第一項 附 捐 | 一,105.00 | | | | |
| 第一目 丁 銀 附 捐 | 二,910.00 | | | | 丁銀一萬八千兩年征附捐如上數 |
| 第二項 租 金 | 五,211.00 | | | | |
| 第一目 學 田 歲 租 | 五,211.00 | | | | 計六千七百零二畝年計收租如上數 |
| 第三項 息 金 | 五,216.50 | | | | |

| | | | | | |
|---------|----------|--|--|--|-------------------------------|
| 第一目教育息金 | 五,三九六.五七 | | | | 基金二萬六千四百八十二元八角四分九厘年利二分生息共計如上數 |
| 第四項雜項收入 | 三七九.三三 | | | | 全年約收如上數 |
| 第一目行捐 | 九四八.三三 | | | | 全年約收如上數 |
| 第二目斗捐 | 四零六.00 | | | | 全年約收如上數 |
| 第三目蒜捐 | 一六六.00 | | | | 全年約收如上數 |
| 第四目廟會捐 | 一,010.00 | | | | 全年約收如上數 |
| 第五目呈文紙捐 | 110.00 | | | | 每張租收一角全年約收如上數 |
| 第六目契紙捐 | 1,000.00 | | | | 每張收洋二角全年約收如上數 |
| 第七目蘆荻捐 | 五五.00 | | | | 全年約收如上數 |

山東省鄒城縣民國二十一年度教育費預算

歲入臨時門

明 說

| 科 目 | 本年度預算數 | 上年度預算數 | 比 較 | | 備 考 |
|-----------|----------|--------|-----|---|-------------|
| | | | 增 | 減 | |
| 入字第41款 | 1,200.00 | | | | |
| 第一項 結 餘 | 1,200.00 | | | | |
| 第一目 歷年度結餘 | 1,200.00 | | | | 歷年地丁積欠共計如上數 |

山東省鄒城縣民國二十一年度教育費預算

歲出經常門

明 說

| 科 目 | 本年度預算數 | 上年度預算數 | 增 減 | 備 考 |
|------------|-----------|--------|-----|---|
| 出字第四十一款 | 四〇,三三〇.六八 | | | |
| 第一項 縣教育局經費 | 四三三.〇〇 | | | |
| 第一節 薪 工 | 三,四四四.〇〇 | | | |
| 第一節 薪 金 | 三,三三六.〇〇 | | | 局長月支五十元督學一人月支四十元教習委員三人月各支二十五元課員三人月各支二十五元敘事二人月又十五元者一人十三元者一人全年共計如上數 |
| 第二節 工 資 | 三三六.〇〇 | | | 工友三人月支七元者一人六元者二人全年共計如上數 |

| | | | | | | |
|----------|----------|--|--|--|--|---------------------------|
| 第二目辦 公費 | 503.00 | | | | | 紙張筆墨簿冊印刷等月約需十元全年共計如上數 |
| 第一節文 具 | 110.00 | | | | | 郵費(電費等月約需五元全年共計如上數) |
| 第二節郵 電 | 60.00 | | | | | 燈火茶水薪炭等月約需十五元全年共計如上數 |
| 第三節消 耗 | 100.00 | | | | | 改 旅費雜支等月約需十二元全年共計如上數 |
| 第四節雜 費 | 123.00 | | | | | |
| 第二目設 備費 | 120.00 | | | | | |
| 第一節購 置 | 110.00 | | | | | 器具圖書報章雜品等月約需十元全年共計如上數 |
| 第二節修 造 | 50.00 | | | | | 上級 月約需四元四角二分全年共計如上數 |
| 第二項縣 立學校 | 3,733.60 | | | | | |
| 第一目小 學 | 1,508.00 | | | | | |
| 第一節第一小學 | 5,336.00 | | | | | 高級五班初級四班月支經費四百四十元全年共計如上數 |
| 第二節第二小學 | 1,600.00 | | | | | 高級一班初級二班月支經費一百二十五元全年共計如上數 |

| | | |
|-------------|----------|---------------------------|
| 第三節 第三小學 | 二,五七〇.〇〇 | 高初級各一班月支經費二百一十九全年共計如上數 |
| 第四節 第四小學 | 一,二〇〇.〇〇 | 高初級各一班月支經費一百元全年共計如上數 |
| 第五節 第五小學 | 一,五〇〇.〇〇 | 高級一班初級二班月支經費一百二十五元全年共計如上數 |
| 第六節 第六小學 | 一,一〇〇.〇〇 | 高初級各一班月支經費一百元全年共計如上數 |
| 第七節 第七小學 | 一,一〇〇.〇〇 | 高初級各一班月支經費一百元全年共計如上數 |
| 第八節 第八小學 | 一,一〇〇.〇〇 | 高初級各一班月支經費一百元全年共計如上數 |
| 第二目 初級小學 | 四,一七七.次 | |
| 第一節 第一區初級小學 | 一,一〇一.〇〇 | 該區各初級小學全年共計需洋如上數 |
| 第二節 第二區初級小學 | 二,九七〇.七七 | 該區各初級小學全年需洋共計如上數 |
| 第三節 第三區初級小學 | 一,五五七.〇〇 | 該區各初級小學全年需洋共計如上數 |
| 第四節 第四區初級小學 | 一,三三八.〇〇 | 該區各初級小學全年需洋共計如上數 |
| 第五節 第五區初級小學 | 一,六五五.八〇 | 該區各初級小學全年需洋共計如上數 |

| | | |
|-------------|----------|---------------------------------|
| 第六節 第六區初級小學 | 1,240.00 | 該區各初級小學全年需洋共計如上數 |
| 第七節 第七區初級小學 | 2,333.51 | 該區各初級小學全年需洋共計如上數 |
| 第八節 第八區初級小學 | 1,500.00 | 該區各初級小學全年需洋共計如上數 |
| 第三目 其他學校 | 2,250.00 | |
| 第一節 師範講習所 | 2,500.00 | 該校學生二班附設初級小學一班月支經費二百四十四元全年共計如上數 |
| 第三項 社會教育經費 | 3,250.00 | |
| 第一目 民衆教育館 | 2,250.00 | |
| 第一節 民衆教育館 | 2,250.00 | 該館月支經費二百二十三元全年共計如上數 |
| 第二目 民衆學校 | 200.00 | |
| 第一節 民衆學校 | 200.00 | 全年約需如上數 |
| 第三目 民衆讀報處 | 120.00 | |
| 第一節 民衆讀報處 | 120.00 | 全年約需如上數 |

山東省鄒城縣民國二十一年度教育費預算

歲出臨時門

明 說

| 科 目 | 本年度預算數 | 上年度預算數 | 比 較 | | 備 考 |
|----------|----------|--------|-----|---|---------|
| | | | 增 | 減 | |
| 出字第41款 | 五,四三〇.二二 | | | | |
| 第一項補助費 | 二,三三〇.四 | | | | 全年約需如上數 |
| 第一目學校補助費 | 二,一三〇.四 | | | | 全年約需如上數 |
| 第二目學生旅費 | 100.00 | | | | 全年約需如上數 |
| 第二項貸費 | 九〇.〇〇 | | | | |
| 第一目貸費 | 九〇.〇〇 | | | | 全年約需如上數 |

山東省費縣民國二十年度教育費預算

歲入經常門

內有直接撥收之款預計增益一千三百三十七元九角五分登明

明 說

| 科 目 | 本年度預算數 | 上年度預算數 | 比 較 | | 備 考 |
|------------|-----------|--------|-----|---|--------------------------------------|
| | | | 增 | 減 | |
| 入字第四十二款 | 15,335.00 | | | | |
| 第一項地 畝 附 捐 | 15,335.00 | | | | 丁銀一萬二千三百三十五兩年征附捐如上數 |
| 第一目丁 銀 附 捐 | 15,335.00 | | | | |
| 第二項租 金 | 4,110.15 | | | | |
| 第一目學 田 歲 租 | 4,110.15 | | | | 仲村地租七十元平邑地租一百元直接徵收地租三千九百四十元一角五分共計如上數 |
| 第二目房 基 歲 租 | 10.00 | | | | 年收如上數 |

| 第三項 息 金 | 260.21 元 | | | 該項基金年利二分共計生息如上數 |
|---------------|-------------|--|--|---------------------------------------|
| 第一目 平邑基金生息 | 38.00 | | | 該項基金年利二分共計生息如上數 |
| 第二目 教育局息金 | 43.23 | | | 該項基金由地方總預備費項下抽提按百分之十一約提六百元年利二分生息共計如上數 |
| 第三目 義務教育息金 | 110.00 | | | 該項基金由地方總預備費項下抽提按百分之十一約提六百元年利二分生息共計如上數 |
| 第四項 雜 項 收 入 | 635.68 | | | 全年約收如上數 |
| 第一目 行 紀 捐 | 2114.00 | | | 仲村酒商莊捐年計收洋如上數 |
| 第二目 酒 商 捐 | 225.00 | | | 全年約收如上數 |
| 第三目 義 集 捐 | 3,356.68 | | | 全年約收如上數 |
| 第四目 仲村糧粒折價 | 600.00 | | | 全年約收如上數 |
| 第五目 平 區 花 生 捐 | 100.00 | | | 全年約收如上數 |
| 第六目 祭 品 折 價 | 400.00 | | | 全年約收如上數 |

山東省費縣民國二十年度教育費預算

歲出經常門

明 說

| 科 目 | 本 年 度 預 算 數 | | 上 年 度 預 算 數 | | 增 減 | 備 考 |
|----------|-------------|---|-------------|---|-----|--|
| | 增 | 減 | 增 | 減 | | |
| 出字第四十二款 | | | | | | |
| 第一項教育局經費 | | | | | | |
| 第一目薪 工 | | | | | | |
| 第一節薪 金 | | | | | | 局長月入四十元督學一月之三十元教育委員三人月各支二十元事務員二人月各支十五元縣事一人月支十二元全年共計如上數 |
| 第二節工 資 | | | | | | 工友三人每人月支七元全年共計如上數 |

| | | |
|---------|-----------|--|
| 第二目辦公費 | 四二〇.〇〇 | 紙張筆墨簿冊印刷等月需洋十元全年共計如上數 |
| 第一節文具 | 一三〇.〇〇 | 郵電電費等月約需四元全年共計如上數 |
| 第二節郵電 | 四〇.〇〇 | 燈火水水次薪等月約需洋十五元全年共計如上數 |
| 第三節消耗 | 一三〇.〇〇 | 旅費雜支等月約需十二元全年共計如上數 |
| 第四節雜費 | 一四〇.〇〇 | 器具書報雜品等月約需十五元全年共計如上數 |
| 第三目設備費 | 三六〇.〇〇 | 全年約需如上數 |
| 第一節購置 | 一三〇.〇〇 | |
| 第二節修造 | 六〇.〇〇 | |
| 第二項縣立學校 | 一七二.〇〇.〇〇 | |
| 第一目小學 | 四二〇.〇〇.〇〇 | |
| 第一節小學 | 四二〇.〇〇.〇〇 | <p>小學三處每校年支一千四百元資師小學一處每年補助二百元地方鎮探沂鎮小學各一處開辦費共四百元共計如上數</p> |

| | | |
|------------|----------|------------------|
| 第二目 初級小學 | 九,六〇〇.〇〇 | 全縣小學八十餘校全年共支如上數 |
| 第一節 初級小學 | 九,六〇〇.〇〇 | 全縣小學八十餘校全年共支如上數 |
| 第三目 其他學校 | 三,五〇〇.〇〇 | 擬設師範講習所一處全年約需如上數 |
| 第一節 師範講習所 | 三,〇〇〇.〇〇 | 擬設師範講習所一處全年約需如上數 |
| 第二節 職業補習學校 | 一,五〇〇.〇〇 | 全年共支如上數 |
| 第三項 社會教育經費 | 三,五〇〇.〇〇 | |
| 第一目 民衆教育館 | 三,五〇〇.〇〇 | |
| 第一節 民衆教育館 | 三,五〇〇.〇〇 | 全年共支如上數 |

山東省費縣民國二十一年度教育費預算

歲出臨時門

明 說

| 科 目 | 本年度預算數 | 上年度預算數 | 比 較 | | 備 考 |
|----------|----------|--------|-----|---|----------------|
| | | | 增 | 減 | |
| 出字第42款 | 二,三三〇.三五 | | | | |
| 第一項補助費 | 五〇〇.〇〇 | | | | 公私立小學補助費年約需如上數 |
| 第一目學校補助費 | 二〇〇.〇〇 | | | | 畢業學生參觀費年約需如上數 |
| 第二目參觀費 | 二〇〇.〇〇 | | | | |
| 第二項貸費 | 五〇〇.〇〇 | | | | |
| 第一目貸金 | 五〇〇.〇〇 | | | | 全年約需如上數 |

第三項預備費

第一目預備費

一、五〇.五元

一、五〇.五

各學校各教育機關一切臨時開支全年共計如上數

山東省蒙陰縣民國二十一年度教育費預算

歲入經常門

明 說

| 科 | 目 | 本年度預算數 | 上年度預算數 | 比 較 | | 備 考 |
|-------------|---|---------|--------|-----|---|--------------------------|
| | | | | 增 | 減 | |
| 入字第四十三款 | | | | | | |
| 第一項 附 捐 | | 五〇.七一.元 | | | | |
| 第一目 丁 銀附捐 | | 五〇.七一.元 | | | | 全縣丁銀一萬零一百四十二兩七錢七分年征附捐如上數 |
| 第二項 租 金 | | 100.00 | | | | |
| 第一目 學 田 歲 租 | | 100.00 | | | | 學田登田共一百〇九畝本年約收如上數 |
| 第三項 息 金 | | 一七.六 | | | | |

| | | | | |
|------------|---------|--|--|--------------------------|
| 第一目 股票基金 | 11元 | | | 基金三千八百吊月利二分生息按八吊合洋如上數 |
| 第二目 義學基金牛息 | 15.00 | | | 基金五百吊月利二分生息按八吊合洋如上數 |
| 第三目 公谷捐生息 | 3.6 | | | 基金九百二十七吊六分月利二分生息按八吊合洋如上數 |
| 第四目 敏地價生息 | 31.00 | | | 基金七百吊月利二分生息按八吊合洋如上數 |
| 第四項 雜項收入 | 91.5.00 | | | |
| 第一目 花生附捐 | 3000.00 | | | 本年約收如上數 |
| 第二目 薯附捐 | 100.00 | | | 本年約收如上數 |
| 第三目 集附捐 | 100.00 | | | 本年約收如上數 |
| 第四目 酒商附捐 | 100.00 | | | 本年約收如上數 |
| 第五目 鹽商附捐 | 33.00 | | | 本年約收如上數 |
| 第六目 契紙附捐 | 500.00 | | | 契紙一張收洋二角本年約收如上數 |
| 第七目 納權特捐 | 3000.00 | | | 每框一隻收洋五元全縣兩框八百隻共計收洋如上數 |

山東省蒙陰縣民國二十年度教育費預算

歲入臨時門

明 說

| 科 | 目 | 本年度預算數 | | 上年度預算數 | | 比較 | | 備 | 考 |
|--------|---|--------|---|--------|---|----|---|---|---|
| | | 增 | 減 | 增 | 減 | 增 | 減 | | |
| 入字第43號 | | | 無 | | | | | | |
| | | | | | | | | | |
| | | | | | | | | | |
| | | | | | | | | | |
| | | | | | | | | | |
| | | | | | | | | | |
| | | | | | | | | | |
| | | | | | | | | | |
| | | | | | | | | | |
| | | | | | | | | | |

蒙陰縣

山東省蒙陰縣民國二十一年度教育費預算

歲出經常門

明 說

| 科 目 | 本年度預算數 | 上年度預算數 | 比 較 | | 備 考 |
|----------|----------|--------|-----|---|--|
| | | | 增 | 減 | |
| 出字第四十三款 | 三,四三〇.〇〇 | | | | |
| 第一項教育局經費 | 二,八六六.〇〇 | | | | |
| 第一目薪 工 | 二,三六六.〇〇 | | | | |
| 第一節薪 金 | 二,三三三.〇〇 | | | | 局長一員月支四十元督學一員月支三十元教 育委員三員課員二員月各支二十元雜事一人 月支十五元全年共計如上數 |
| 第二節工 資 | 三六〇.〇〇 | | | | 工友二人月各支七元全年共計如上數 |

| | | | |
|----------|---------|--|--|
| 第二目 辦公費 | 四六.00 | | 紙張筆墨簿冊雜品等月約需八元全年共計如上數 |
| 第一節 文具 | 六.00 | | 郵電費月約需三元全年共計如上數 |
| 第二節 郵電 | 三.00 | | 燈火茶水薪炭月約需十二元又二月份冬季炭費二十元全年共計如上數 |
| 第三節 消耗 | 一六.00 | | 旅費雜費月約需十一元全年共計如上數 |
| 第四節 雜費 | 一三.00 | | |
| 第三目 設備費 | 六〇.00 | | 書報器具月約需四元全年共計如上數 |
| 第一節 購置 | 四〇.00 | | |
| 第二節 修造 | 二〇.00 | | 全年約計如上數 |
| 第二項 縣立學校 | 八.五八.八〇 | | |
| 第一目 小學 | 五.四〇.八〇 | | |
| 第一節 第一小學 | 三.二〇.八〇 | | 高級兩班初級四班月又薪工二百五十五元四角辦公費三十元雜費三元又二月份冬季炭費四十元全年共計如上數 |

| | | | |
|------------|----------|--|---|
| 第二節 第二小學 | 一、九〇四.〇〇 | | 高級一班初級二班月支薪工一百三十九元辦公費十六元雜費二元又一二月份冬季炭費二十元全年共計如上款 |
| 第二目 其他學校 | 三、三五四.〇〇 | | |
| 第一節 師範講習所 | 三、三五四.〇〇 | | 學生三班月支薪工二百四十八元辦公費二十七元雜費二元又一二月份冬季炭費三十元全年共計如上款 |
| 第三項 社會教育經費 | 二、〇〇二.〇〇 | | |
| 第一目 民衆教育館 | 二、〇〇二.〇〇 | | |
| 第一節 民衆教育館 | 二、〇〇二.〇〇 | | 影館月支薪工一百零九元辦公費二十五元運費二元一二月份冬季炭費十六元又附設民衆讀書閱報所二處每處月支十五元全年共計如上款 |

山東省蒙陰縣民國二十一年度教育費預算

歲出臨時門

明 說

| 科 | 日本年度預算 | 比上年度預算 | 增減 | 備 考 |
|--------|--------|--------|----|-----------------------------|
| 出字第43款 | 五二.四元 | | | |
| 第一項補助費 | 三〇.〇〇 | | | 臨沂區立第一第二兩小學每處每年補助一百零五元共計如上數 |
| 第二項預備費 | 七二.四二 | | | |
| 第一目預備費 | 七三.四二 | | | 教育局各學校各教育機關一切臨時開支全年共計如上數 |

山東省莒縣民國二十年度教育費預算

歲入經常門

除自行經征之學田租等項本年度增列二萬八千四百六十三元八角六分外其餘款額仍照上年度預算開列登明

| 明 說 | | 目 | | 比 較 | | 備 考 |
|-------------|--|-------------|-------------|-----|--|---------------------|
| | | 本 年 度 預 算 數 | 上 年 度 預 算 數 | 增 減 | | |
| 入字第四十四款 | | 夫。六。五。六。六 | | | | |
| 第一項 附 捐 | | 五。三。〇。六。二。二 | | | | |
| 第一目 丁 銀 附 捐 | | 五。〇。三。三。二 | | | | 丁銀四萬五千二百六十八兩年征附捐如上數 |
| 第二目 契 紙 附 捐 | | 二。〇。〇。〇。〇。〇 | | | | 今年約收如上數 |
| 第二項 租 金 | | 五。五。五。〇。〇。〇 | | | | |
| 第一目 學 田 歲 租 | | 五。五。五。〇。〇。〇 | | | | 全年約收如上數 |

| | | | |
|------------|-----------|--|------------------------|
| 第三項 金 | 四,〇〇〇.〇〇 | | |
| 第一目 息 金 | 四,〇〇〇.〇〇 | | 基金三萬二千元月利一分二厘生息全年共計如上數 |
| 第四項 雜項收入 | 一五,三九九.五〇 | | |
| 第一目 課 程 | 一,二九五.〇〇 | | 全年約收如上數 |
| 第二目 花生 捐 | 一,二四六.五〇 | | 全年約收如上數 |
| 第三目 屠宰 捐 | 八四〇.〇〇 | | 全年約收如上數 |
| 第四目 酒 商 捐 | 五,〇〇〇.〇〇 | | 全年約收如上數 |
| 第五目 山 會 捐 | 四,〇〇〇.〇〇 | | 全年約收如上數 |
| 第六目 花生 稱 捐 | 一,二〇〇.〇〇 | | 全年約收如上數 |
| 第七目 當舖 捐 | 八〇.〇〇 | | 全年約收如上數 |
| 第八目 豬鬃 捐 | 五〇.〇〇 | | 全年約收如上數 |

山東省莒縣民國二十年度教育費預算

歲入臨時門

明 說

| 科 | 目 | 本 年 度 預 算 數 | 上 年 度 預 算 數 | 增 比 | 減 較 | 備 考 |
|--------|---|-------------|-------------|-----|-----|-----|
| 入字第44號 | | 無 | | | | |
| | | | | | | |
| | | | | | | |
| | | | | | | |
| | | | | | | |
| | | | | | | |
| | | | | | | |
| | | | | | | |
| | | | | | | |
| | | | | | | |

音
縣

四六二

山東省莒縣民國二十年教育費預算

歲出經常門

明 說

| 科 | 目 | 本年度預算 | 上年度預算數 | 比較 | | 備 考 |
|-----------|---|-----------|--------|----|---|---|
| | | | | 增 | 減 | |
| 出字第四十四款 | | 六,三〇〇.〇〇元 | | | | |
| 第一項 教育局經費 | | 五,七五〇.〇〇 | | | | |
| 第一目 薪 工 | | 五,二四〇.〇〇 | | | | |
| 第一節 薪 金 | | 四,八〇〇.〇〇 | | | | 局長月支五十三元 督學一員月支四十五元 教員委員四員月各支三十五元 課員四員月支三十五元 者三員月支三十元 者一員錄事二人月各支十五元 全年共計如上數 |
| 第二節 工 資 | | 二,六〇〇.〇〇 | | | | 工友三人月各支八元 全年共計如上數 |

| | | |
|---------|----------|--------------------------|
| 第二目辦公費 | 六10.00 | 紙張筆墨簿冊印刷等月約需十四元五角全年共計如上數 |
| 第一節文具 | 125.00 | 郵費電費月約需五元全年共計如上數 |
| 第二節郵電 | 20.00 | 燈火水新英等月約需二十三元三角二分全年共計如上數 |
| 第三節消耗 | 20.00 | 購費糧支等月約需八元全年共計如上數 |
| 第四節雜費 | 20.00 | 昌報器具雜品等月約需三元全年共計如上數 |
| 第一目設備費 | 20.00 | 九年約如上數 |
| 第一節購置 | 20.00 | |
| 第二節修造 | 115.00 | |
| 第二項縣立學校 | 50.11.20 | |
| 第一目小學 | 19.11.20 | |
| 第一節第一小學 | 67.3.00 | 該校月支五百八十元全年共計如上數 |
| 第二節第二小學 | 26.1.20 | 該校月支二百三十二元全年共計如上數 |

| | | | |
|------------|----------|--|--------------------------|
| 第三節 第三小學 | 二,三三〇.〇〇 | | 該校月支一百九十三元八角全年共計如上數 |
| 第四節 第四小學 | 二,二五〇.〇〇 | | 該校月支一百九十八元八角全年共計如上數 |
| 第五節 第五小學 | 二,二五〇.〇〇 | | 該校月支一百九十八元八角全年共計如上數 |
| 第六節 第六小學 | 一,六九〇.〇〇 | | 該校月支一百三十九元一角全年共計如上數 |
| 第二目 初級小學 | 三,三二六.〇〇 | | |
| 第一節 城區初級小學 | 七,六〇〇.〇〇 | | 小學五處每月共計六百三十四元全年共計如上數 |
| 第二節 鄉區初級小學 | 一,八七〇.〇〇 | | 小學一百二十處每處月支十三元全年共計如上數 |
| 第三目 其他學校 | 一,一六九.〇〇 | | |
| 第一節 縣立中學 | 七,六二六.〇〇 | | 全年共計如上數 |
| 第二節 師範班 | 四,〇三三.〇〇 | | 縣立中學附設師範班月支三百三十六元全年共計如上數 |
| 第三項 社會教育經費 | 五,四四四.〇〇 | | |
| 第一目 民衆教育館 | 二,七〇〇.〇〇 | | |

| | | |
|-----------|---------------|-----------------------------|
| 第一節 民衆教育館 | 二,700.00 元 | 該館內設講演圖書體育等部月支二百二十五元全年共計如上數 |
| 第二目 民衆學校 | 一,240.00 | |
| 第一節 民衆學校 | 一,200.00 | 全縣計一百五十處月共支一百五十元全年共計如上數 |
| 第二節 民衆夜校 | 140.00 | 該校月支十二元全年共計如上數 |
| 第三目 民衆閱報處 | 670.00 | |
| 第一節 民衆閱報處 | 670.00 | 全縣計一處月共支七十元全年共計如上數 |

山東省昌縣民國二十年度教育費預算

歲出臨時門

明 說

| 科 | 目 | 本年度預算數 | 上年度預算數 | 比較 | | 備 | 考 |
|----------|---|----------------|--------|----|---|------------------|---|
| | | | | 增 | 減 | | |
| 出了第4款 | | 10,199.00 元 | | | | | |
| 第一項補助費 | | 5,500.00 | | | | | |
| 第一目學校補助費 | | 5,500.00 | | | | 初級小學一百二十處全年約需知上教 | |
| 第二項貸費 | | 11,000.00 | | | | | |
| 第一目學生貸費 | | 11,000.00 | | | | 全年約需知上教 | |
| 第三項預備費 | | 3,699.00 | | | | | |

第一目預備費

二、三九、四

教育局及各學校各教育機關一切臨時開支全年共計如上數

山東省沂水縣民國二十年教育費預算

歲入經常門

內有直接經收之款預計增益四千二百四十四元登明

明 說

| 科 | 日本年度預算數 | 上年度淨分數 | 比較 | | 備 | 考 |
|----------|----------|--------|----|---|---|-----------------------|
| | | | 增 | 減 | | |
| 入字第四十五款 | 四,零四,四二 | | | | | |
| 第一項 附 捐 | 三,五〇〇,〇〇 | | | | | |
| 第一目 丁銀附捐 | 三,〇〇〇,〇〇 | | | | | 丁銀三萬兩年收附捐如上致 |
| 第二目 契稅附捐 | 一,五〇〇,〇〇 | | | | | 年收如上致 |
| 第二項 租 金 | 一,九四〇,〇〇 | | | | | |
| 第一目 學田歲租 | 一,九四〇,〇〇 | | | | | 學田八百六十四畝一分一厘六七年收租價如上致 |

| | | |
|---------|----------|-------------------------|
| 第三項息金 | 六二二.00 | 元 |
| 第一目教育基金 | 八二二.00 | 基金三千四百三十元零四角一分六厘年共生息如上數 |
| 第四項雜項收入 | 10125.00 | |
| 第一目糧串票 | 100.00 | 年收如上數 |
| 第二目推手附捐 | 100.00 | 年收如上數 |
| 第三目白油捐 | 350.00 | 年收如上數 |
| 第四目花生捐 | 5,500.00 | 年收如上數 |
| 第五目屠宰捐 | 100.00 | 年收如上數 |
| 第六目山會捐 | 1,500.00 | 年收如上數 |
| 第七目皮行捐 | 120.00 | 年收如上數 |
| 第八目統計捐 | 550.00 | 年收如上數 |
| 第九目牙行捐 | 120.00 | 年收如上數 |

| | | | |
|--|----------|----------|-------|
| | 第十目 雜行捐 | 50.00 元 | 年收如上數 |
| | 第十一目 炭捐 | 100.00 | 年收如上數 |
| | 第十二目 屠戶捐 | 20.00 | 年收如上數 |
| | 第十三目 羊毛捐 | 100.00 | 年收如上數 |
| | 第十四目 羊隻捐 | 20.00 | 年收如上數 |
| | 第十五目 絲捐 | 1,000.00 | 年收如上數 |
| | 第十六目 斗捐 | 100.00 | 年收如上數 |

| | | | | | | | | | |
|--|--|--|--|--|--|--|--|--|--|
| | | | | | | | | | |
| | | | | | | | | | |
| | | | | | | | | | |
| | | | | | | | | | |
| | | | | | | | | | |
| | | | | | | | | | |
| | | | | | | | | | |
| | | | | | | | | | |
| | | | | | | | | | |
| | | | | | | | | | |

山東省沂水縣民國二十一年度教育費預算

歲出經常門

明 說

| 科 | 目 | 本 年 度 預 算 數 | 上 年 度 預 算 數 | 比 較 | | 備 考 |
|-----------|---|----------------------------|----------------------------|-----|---|--|
| | | | | 增 | 減 | |
| 出字第四十五款 | | 110,115.00 元 | | | | |
| 第一項 教育局經費 | | 5,310.00 | | | | |
| 第一目 薪 工 | | 3,755.00 | | | | |
| 第一節 薪 金 | | 3,350.00 | | | | 局長月支五十元督學一員月支三十五元教育委員五員課員二員月各支二十五元錄事一人月支二十元全年共計如上數 |
| 第二節 工 資 | | 3,755.00 | | | | 工友五人月共支三十二元全年共計如上數 |

| | | | | | |
|---------|------|---------|---|--|-----------------------|
| 第二目辦公費 | | 六五〇.〇〇 | 元 | | |
| 第一節 | 文具 | 110.00 | | | 紙張印墨簿冊印刷等月約五十元全年共計如上數 |
| 第二節 | 郵電 | 40.00 | | | 郵費電費等月約五元全年共計如上數 |
| 第三節 | 消耗 | 20.00 | | | 燈火研墨茶水月約十八元全年共計如上數 |
| 第四節 | 雜費 | 100.00 | | | 旅費雜支等月約二十五元全年共計如上數 |
| 第三目 | 設備費 | 110.00 | | | |
| 第一節 | 購置 | 120.00 | | | 器具書報雜品等月約十五元全年共計如上數 |
| 第二節 | 修造 | 70.00 | | | 全年約需如上數 |
| 第二項縣立學校 | | 2776.00 | | | |
| 第一目 | 小學 | 2117.00 | | | |
| 第一節 | 第一小學 | 5260.00 | | | 高初級各四班月支四百八十元全年共計如上數 |
| 第二節 | 縣立小學 | 3360.00 | | | 高初級各二班月支二百八十元全年共計如上數 |

| | | | | |
|------------|----------|--|--------------------------|--|
| 第二目初級小學 | 1,716.00 | | | |
| 第一節 第一初學級 | 235.00 | | 學生一班月支二十三元全年共計如上數 | |
| 第二節 第二初學級 | 235.00 | | 學生一班月支二十三元全年共計如上數 | |
| 第三節 第二初學級 | 236.00 | | 學生一班月支十八元全年共計如上數 | |
| 第四節 第四初學級 | 236.00 | | 學生一班月支十八元全年共計如上數 | |
| 第五節 縣立浦霖小學 | 336.00 | | 學生一班月支十八元全年共計如上數 | |
| 第六節 第六初學級 | 516.00 | | 學生二班月支四十二元全年共計如上數 | |
| 第三目其他學校 | 6,280.00 | | | |
| 第一節 師範講習所 | 4,800.00 | | 該校學生二班附設初級一班月支四百元全年共計如上數 | |
| 第二節 職業學校 | 1,480.00 | | 學生二班月支 百八十五元全年共計如上數 | |
| 第三項社會教育經費 | 7,570.00 | | | |
| 第一目民衆教育館 | 5,050.00 | | | |

山東省沂水縣民國二十一年度教育費預算

歲出臨時門

明 說

| 科 | 目 | 本年度預算數 | 上年度預算數 | 比較 | | 備 | 考 |
|----------|---|----------------|--------|----|---|------------------------------|---|
| | | | | 增 | 減 | | |
| 出字第45款 | | 18,110.00 元 | | | | | |
| 第一項補 | 助 | 10,800.00 | | | | | |
| 第一目學校補助費 | | 10,800.00 | | | | 區立完全小學二十處初級小學四百五十處全年共計補助費如上數 | |
| 第二項貸 | 費 | 1,100.00 | | | | | |
| 第一目學生貸費 | | 1,100.00 | | | | 貧苦學生升學費全年約需如上數 | |
| 第三項預 | 備 | 2,500.00 | | | | | |

山東省荷澤縣民國二十一年度教育費預算

歲入經常門

內有直接經收之款預計增益一千四百二十六元七角六分登助

明 說

| 科 | 日本年度預算數 | 上年度預算數 | 比 較 | | 備 考 |
|------------|---------|--------|-----|---|--------------------|
| | | | 增 | 減 | |
| 入字第四十六款 | 八〇四六.七 | | | | |
| 第一項 附 捐 | 七.七三.〇〇 | | | | 全縣丁銀三萬六千七百兩年值附捐如上數 |
| 第一目 丁銀附捐 | 七.七三.〇〇 | | | | |
| 第二項 租 金 | 一.一三.〇〇 | | | | |
| 第一目 學田歲租 | 七.〇〇 | | | | 學田一項四十畝租價不等全年共計如上數 |
| 第二目 桑氏房基歲租 | 二.三.〇〇 | | | | 全年共計如上數 |

| | | |
|-------------|----------|--|
| 第三目 張氏遺產租 | 10.00 | 全年共計如上數 |
| 第三項 息 金 | 1,433.76 | |
| 第一目 教育基金生息 | 1,433.76 | 紳富捐一千三百五十二元三角八分一厘月利一分五厘計洋二百四十三元四角二分九厘 案款一千一百零二元三角六分九厘月利一分五厘計洋一百九十八元四角二分六厘 後發發六百七十三元四角六分九厘月利一分五厘計洋一百二十一元二角二分四厘 後發發十九元六角二分五厘月利一分五厘計洋一百三十四元九角三分三厘 後發發二元元月利一分五厘計洋三十六元海防捐二千八百四十八元五角七分九厘月利一分五厘計洋五百一十二元七角四分四厘 張氏捐一千元月利一分五厘計洋一百八十元 全年共計如上數 |
| 第四項 雜 項 收 入 | 2,135.00 | |
| 第一目 馬林都歲捐 | 1,875.00 | 全年共計如上數 |
| 第二目 契 紙 附 捐 | 260.00 | 全年約計如上數 |

山東省濰澤縣民國二十一年度教育費預算

歲入臨時門

明 說

科

人字第46款

目 本年度預算數 上年度預算數

無

比 較 增 減 備

考

山東省濰澤縣民國二十年度教育費預算

歲出經常門

查第十小學本年度停辦城區第四初級小學本年度併入柔氏初級小學故均未列入預算登明

明 說

| 科 目 | 本年度預算數 | 上年度預算數 | 比 較 | | 備 考 |
|----------|---------|--------|-----|---|---|
| | | | 增 | 減 | |
| 出字第四十六款 | 七六〇四・〇〇 | | | | |
| 第一項教育局經費 | 五五〇〇・〇〇 | | | | |
| 第一目薪 工 | 四〇〇〇・〇〇 | | | | |
| 第一節薪 金 | 三六〇〇・〇〇 | | | | 局長月支五十五元縣督學月支四十五元教育委員四人課員三人月各支二十五元辦事二人月各支十五元全年共計如上數 |
| 第二節工 資 | 四〇〇・〇〇 | | | | 工友五名各月支七元全年共計如上數 |

| | | | | | |
|---------|--|----------|--|--|--|
| 第二目辦公費 | | 1104.00元 | | | |
| 第一節文具 | | 120.00 | | | 紙張筆墨簿冊印刷用具需洋十五元全年共計 同上數 |
| 第二節郵電 | | 110.00 | | | 郵費電費月需洋十元全年共計同上數 |
| 第三節油料 | | 110.00 | | | 燈火研炭茶水月需洋二十元全年共計如上數 |
| 第四節雜費 | | 55.00 | | | 旅費雜支月需洋四十七元全年共計如上數 |
| 第三目設備費 | | 326.00 | | | |
| 第一節購置 | | 55.00 | | | 器具圖書報章雜誌雜品等月需洋八元全年共 計同上數 |
| 第二節修造 | | 110.00 | | | 七不修繕准項修繕月需洋十元全年共計如上 數 |
| 第二項縣立學校 | | 55.00 | | | |
| 第一目小學 | | 31.00 | | | |
| 第一節第一小學 | | 44.00 | | | 計學生十一班同高五班幼幼五所幼稚生一 月支薪工洋三百一十六元辦公費五十元全 年共計如上數 |

| | | |
|------------|----------|---------------------------------------|
| 第一節 第二小學 | 二,三三〇.〇〇 | 計學生五班高級三班初級二班月支薪工一百五十二元辦公費二十五元全年共計如上數 |
| 第二節 第三小學 | 六二〇.〇〇 | 計學生二班高級一班初級一班月支薪工六十元辦公費十元全年共計如上數 |
| 第三節 第四小學 | 一,三三六.〇〇 | 計學生三班高級一班初級二班月支薪工八十八元辦公費十五元全年共計如上數 |
| 第四節 第五小學 | 一,三五六.〇〇 | 計學生三班高級二班初級一班月支薪工九十三元辦公費十五元全年共計如上數 |
| 第五節 第六小學 | 一,九八六.〇〇 | 計學生五班高級二班初級三班月支薪工一百四十一元辦公費二十三元全年共計如上數 |
| 第六節 第七小學 | 一,三三三.〇〇 | 計學生五班高級一班初級四班月支薪工一百一十七元辦公費十九元全年共計如上數 |
| 第七節 第八小學 | 一,二五〇.〇〇 | 計學生三班高級二班初級一班月支薪工九十三元辦公費十五元全年共計如上數 |
| 第八節 第九小學 | 一,三二五.〇〇 | 計學生三班高級二班初級一班月支薪工九十三元辦公費十五元全年共計如上數 |
| 第九節 第十小學 | 六四〇.〇〇 | 計學生二班高級一班初級一班月支薪工六十元辦公費十元全年共計如上數 |
| 第十節 第十一小學 | 六二〇.〇〇 | 計學生二班高級一班初級一班月支薪工六十元辦公費十元全年共計如上數 |
| 第十一節 第十二小學 | 八〇〇.〇〇 | 計學生二班高級一班初級一班月支薪工六十九元辦公費十元全年共計如上數 |
| 第十二節 第十三小學 | 一,二九〇.〇〇 | 計學生三班高級二班初級二班月支薪工九十三元辦公費十五元全年共計如上數 |

| | | |
|--------------|-----------|--|
| 第十四節 第一女子小學 | 一、五三〇.〇〇元 | 計學生四班高級一班初級三班月支薪工一百零八元辦公費十八元全年共計如上數 |
| 第二目 初級小學 | 五、零五二.〇〇 | |
| 第一節 城區第一初級小學 | 一、六〇〇.〇〇 | 計學生五班初級四班幼雅生一班月支薪工一百一十五元辦公費十九元全年共計如上數計 |
| 第二節 城區第二初級小學 | 五、〇〇〇.〇〇 | 學生三班月支薪工六十四元辦公費十一元全年共計如上數 |
| 第三節 城區第二初級小學 | 一、二五〇.〇〇 | 計學生四班月支薪工九十三元辦公費十五元全年共計如上數 |
| 第四節 城區第五初級小學 | 六、六五〇.〇〇 | 計學生二班月支薪工五十五元辦公費八元全年共計如上數 |
| 第五節 城區第六初級小學 | 六、五〇〇.〇〇 | 計學生二班月支薪工五十五元辦公費八元全年共計如上數 |
| 第六節 桑氏初級小學 | 一、五三〇.〇〇 | 計學生四班月支薪工一百零八元辦公費十八元全年共計如上數 |
| 第七節 鄉村初級小學 | 三、九四〇.〇〇 | 初級小學生一百九十二處每處月支十三元八角六分全年共計如上數 |
| 第三目 其他學校 | 五、〇五二.〇〇 | |
| 第一節 師範講習所 | 三、三三三.〇〇 | 計學生二班月支薪工學生津貼辦公等費二百七十七元全年共計如上數 |
| 第二節 職業補習學校 | 一、五〇〇.〇〇 | 計學生二班月支薪工學生津貼實習辦公等費一百四十四元全年共計如上數 |

| | | | | | | | | | |
|--|--|--|--|--|--|--|--|--|--|
| | | | | | | | | | |
| | | | | | | | | | |
| | | | | | | | | | |
| | | | | | | | | | |
| | | | | | | | | | |
| | | | | | | | | | |
| | | | | | | | | | |
| | | | | | | | | | |
| | | | | | | | | | |
| | | | | | | | | | |

山東省濰澤縣民國二十一年度教育費預算

歲出臨時門

明 說

| 科 | 目 | 本年度預算數 | 上年度預算數 | 比較 | | 備 | 考 |
|----------|---|---------|--------|----|---|----------------------------------|---|
| | | | | 增 | 減 | | |
| 出字第46款 | | | | | | | |
| 第一項補助費 | | 二二〇〇.〇〇 | | | | | |
| 第一目學校補助費 | | 二二〇〇.〇〇 | | | | 濰青東小學生支二千五九初級小學三十五處每處月支六九全年共計如上數 | |
| 第二項貸費 | | 五五〇.〇〇 | | | | | |
| 第一目學生貸費 | | 五五〇.〇〇 | | | | 全年約計如上數 | |
| 第三項預備費 | | 一六三.七六 | | | | | |

第一目預備費

元
一五三.七

各學校及各教育機關一切臨時開支全年約計
如上數

山東省曹縣民國二十年度教育費預算

歲入經常門

內有直接經收之款預計增益一萬三千五百六十九元登明

明 說

| 科 | 目 | 本 年 度 預 算 數 | 上 年 度 印 算 數 | 比 較 | | 備 考 |
|-------------|---|-------------|-------------|-----|---|-------------------|
| | | | | 增 | 減 | |
| 入字第四十七款 | | 八九,壹七〇元 | | | | |
| 第一項 附 捐 | | 七〇,元九.〇〇 | | | | |
| 第一目 丁 銀 附 捐 | | 三〇,元九.〇〇 | | | | 丁銀五萬二千兩年征如上數 |
| 第二項 租 金 | | 一三,一六.〇〇 | | | | |
| 第一目 學 田 租 | | 二二,〇〇〇.〇〇 | | | | 計十七頃每畝年租一元二角其計如上數 |
| 第二目 逆 產 地 租 | | 六六.〇〇 | | | | 計十六頃餘年約收租如上數 |

| | | | |
|------------|----------|---|---|
| 第三目 官荒地租 | 三六.00 | 元 | 計十七項餘年約收租如上數 |
| 第四目 沿河地租 | 一五〇.00 | | 計十一項餘年約收租如上數 |
| 第五目 無煨地租 | 一七〇.00 | | 計九項餘年約收租如上數 |
| 第六目 臨河地租 | 六六三.00 | | 計百項餘年約收租如上數 |
| 第七目 水田租 | 四〇.00 | | 計九項年約收租如上數 |
| 第八目 太行堤租 | 四六.00 | | 計九項年約收租如上數 |
| 第九目 臨河堤租 | 七五.00 | | 計二十二項年約收租如上數 |
| 第三項 息金 | 二,一〇〇.00 | | |
| 第一目 教育息金 | 一,六〇〇.00 | | 基金一萬元月利一分五厘生息全年共計如上數 |
| 第二目 中山中學息金 | 一,八〇〇.00 | | 基金一萬元月利一分五厘生息全年共計如上數 |
| 第三目 義務教育息金 | 五〇〇.00 | | 基金二萬九千九百九十九元月利一分五厘生息又基金一萬元月利一分五厘生息按六個月計算共計如上數 |
| 第四項 雜項收入 | 一,九〇〇.00 | | |

| | | | |
|---------|---------|--|-------------|
| 第一目契紙附捐 | 一六〇〇.〇〇 | | 每張附征二角共計如上取 |
| 第二目戲捐 | 七〇〇.〇〇 | | 全年共計如上取 |
| | | | |
| | | | |
| | | | |
| | | | |
| | | | |
| | | | |
| | | | |
| | | | |
| | | | |
| | | | |

曹 縣

四九五

山東省曹縣民國二十年度教育費預算

歲出經常門

說明

| 科 | 目 | 本年度預算數 | 上年度預算數 | 比較 | | 備 | 考 |
|---------|-------|--------|--------|----|---|--|---|
| | | | | 增 | 減 | | |
| 出字第四十七款 | | | | | | | |
| 第一項 | 教育局經費 | 五七六.00 | | | | | |
| 第一目 | 薪工 | 四八六.00 | | | | | |
| 第一節 | 薪金 | 四三〇.00 | | | | 局長月支五十五元督學一員月支四十五元教育委員五員月各支二十五元事務員四員月支二十元者二員月支二十五元者二員錄事二員月各支二十元全年共計如上啟 | |
| 第二節 | 工資 | 四五六.00 | | | | 工友六人月支七元者五人月支三元者一人全年共計如上啟 | |

| | | |
|------------|-----------|-------------------------------|
| 第二目辦 公 費 | 六五五.〇〇 | 紙張筆墨簿冊印刷等月約需十六元全年共計 初十數 |
| 第一節文 具 | 一五二.〇〇 | 郵費電費等月約需五元全年共計如上數 |
| 第二節郵 電 | 一〇.〇〇 | 燈火茶水煙炭等月約需十五元全年共計如上 數 |
| 第三節消 耗 | 一〇.〇〇 | 旅費雜支等月約需十七元全年共計如上數 |
| 第四節維 費 | 一〇五.〇〇 | |
| 第三目設 備 費 | 三三四.〇〇 | |
| 第一節購 置 | 一五二.〇〇 | 器具書報雜件等月約需十六元全年共計如上 數 |
| 第二節修 造 | 一三二.〇〇 | 月約需十一元全年共計如上數 |
| 第二項縣 立 學 校 | 六、八、七、〇 | |
| 第一目小 學 | 一、七、六、四、〇 | |
| 第一節第一小學 | 六五五.〇〇 | 高級七班初級五班月支經費五百四十四元全 年共計如上數 |
| 第二節第二小學 | 一三七.七〇 | 初級二班月支經費一百一十元零六角 全年共計如上數 |

| | | | | | | |
|-------------|---------|----------|--|--|--|---------------------------------|
| 第三節 第三小學 | 第一區初級小學 | 五·七·二〇〇 | | | | 高級一班初級二班月支經費一百一十元零六角全年共計上數 |
| 第四節 第四小學 | 第二區初級小學 | 五·七·二〇〇 | | | | 高級二班初級五班月支經費二百五十五元全年共計上數 |
| 第五節 第五小學 | 第三區初級小學 | 五·七·二〇〇 | | | | 高級一班初級二班月支經費一百一十元零六角全年共計上數 |
| 第六節 第一女子小學 | 第一區初級小學 | 六·五·一〇〇 | | | | 高級三班初級三班幼雅班一班月支經費三百三十六元四角全年共計上數 |
| 第二節 初級小學 | 第一區初級小學 | 六·五·一〇〇 | | | | 該區共十九班月共支五百三十二元六角全年共計上數 |
| 第一節 第二區初級小學 | 第二區初級小學 | 五·七·二〇〇 | | | | 該區共三十四班月共支四百七十六元全年共計上數 |
| 第二節 第三區初級小學 | 第三區初級小學 | 五·七·二〇〇 | | | | 該區共三十四班月共支四百七十六元全年共計上數 |
| 第四節 第四區初級小學 | 第四區初級小學 | 五·七·二〇〇 | | | | 該區共三十四班月共支四百七十六元全年共計上數 |
| 第五節 第五區初級小學 | 第五區初級小學 | 五·七·二〇〇 | | | | 該區共三十四班月共支四百七十六元全年共計上數 |
| 第三目 其他學校 | | 一九·〇·一〇〇 | | | | |
| 第一節 師範講習所 | | 六九·二·〇〇 | | | | 學生二班月支經費五百八十一元全年共計上數 |

| | | |
|----------------|----------|---------------------------------|
| 第二節 職業補習學校 | 5,000.00 | 學生二班月支經費三百四十元全年共計如上數 全年共計如上數 |
| 第二節 定城單曹公立鄉村師範 | 7,200.00 | |
| 第三項 社會教育經費 | 7,100.00 | |
| 第一節 民衆教育館 | 7,100.00 | 該館月支五百九十八元全年共計如上數 |
| 第一節 民衆教育館 | 7,100.00 | |
| | | |
| | | |
| | | |
| | | |
| | | |
| | | |
| | | |

山東省曹縣民國二十年度教育費預算

歲出臨時門

明 說

| 科 | 目 | 本年度預算數 | 上年度預算數 | 比較 | | 備 | 考 |
|-------------|---|-----------|--------|----|---|--------------------------------|---|
| | | | | 增 | 減 | | |
| 出字第47款 | | 三,三三〇.〇〇元 | | | | | |
| 第一項 補助費 | | 六,四三〇.〇〇 | | | | | |
| 第一目 學校補助費 | | 六,〇〇〇.〇〇 | | | | 區立小學補助費全年共計如上數 | |
| 第二目 新曹縣社補助費 | | 一三〇.〇〇 | | | | 月支十元全年共計如上數 | |
| 第二目 教員獎金 | | 四〇〇.〇〇 | | | | 小學教員擇成績之優良者酌給獎金以示鼓勵 全年共計如上數 | |
| 第一項 貸費 | | 二,〇〇〇.〇〇 | | | | | |

曹縣

五〇三

| | | | |
|---------|----------|--|-------------------------|
| 第一目學生貸費 | 二,〇〇五.〇〇 | | 貧苦學生升學貸費全年共計如上數 |
| 第二項預備費 | 三,〇〇六.〇〇 | | |
| 第一目預備費 | 三,〇〇六.〇〇 | | 教育局及各學校各教育機關一切臨時開支約計如上數 |
| | | | |
| | | | |
| | | | |
| | | | |
| | | | |
| | | | |
| | | | |
| | | | |

山東省單縣民國二十年度教育費預算

歲入經常門

明 說

| 科 | 目 | 本年度預算數 | 上年度預算數 | 比 | | 備 | 考 |
|----------|---|------------|--------|---|---|----------------|---|
| | | | | 增 | 減 | | |
| 入字第四十八款 | | 八三,七〇〇.〇〇元 | | | | | |
| 第一項 附捐 | | 七,七〇〇.〇〇 | | | | | |
| 第一目 丁銀附捐 | | 七,七〇〇.〇〇 | | | | 丁銀四萬七千兩年征附捐如上數 | |
| 第二項 租金 | | 四,〇〇一.〇〇 | | | | | |
| 第一目 會田歲租 | | 六三六.〇〇 | | | | 計十三頃八十畝全年約收如上數 | |
| 第二目 堤根地租 | | 四,三六五.〇〇 | | | | 計七十六頃全年約收如上數 | |

單 縣

五〇五

山東省單縣民國二十年度教育費預算

歲入臨時門

明 說

| 科 | 目 | 本年度預算數 | 上年度預算數 | 比較 | | 備 | 考 |
|--------|---|--------|--------|----|---|---|---|
| | | | | 增 | 減 | | |
| 入字第48款 | | 無 | | | | | |
| | | | | | | | |
| | | | | | | | |
| | | | | | | | |
| | | | | | | | |
| | | | | | | | |
| | | | | | | | |
| | | | | | | | |
| | | | | | | | |

山東省單縣民國二十一年度教育費預算

歲出經常門

明 說

| 科 | 目 | 本 | 年 | 度 | 預 | 算 | 數 | 上 | 年 | 度 | 預 | 算 | 數 | 比 較 | | 備 考 |
|---------|----------|---|---|---|---|---|--------|---|---|---|---|---|---|-----|---|---|
| | | | | | | | | | | | | | | 增 | 減 | |
| 出字第四十八款 | 第一項教育局經費 | | | | | | 三三三.00 | | | | | | | | | |
| | 第一目薪 工 | | | | | | 四八五.00 | | | | | | | | | |
| | 第一節薪 金 | | | | | | 四五二.00 | | | | | | | | | 局長月支六十元行學一人月支四十元教育委員五人事務員三人月各支三十元雜事二人月各支十八元全年共計如上 |
| | 第二節工 資 | | | | | | 三三四.00 | | | | | | | | | 工友四人月各支八元全年共計如上 |

| | | |
|---------|----------|-------------------------|
| 第二目辦公費 | 六〇.〇〇 | 紙張年報簿冊印刷等月約需十五元全年共計如上數 |
| 第一節文具 | 一〇.〇〇 | 郵費電費等月約需四元全年共計如上數 |
| 第二節郵電 | 五.〇〇 | 燈火茶水游樂月約需二十一元全年共計如上數 |
| 第三節消耗 | 二二.〇〇 | 旅費雜支月約需十五元全年共計如上數 |
| 第四節雜費 | 一八.〇〇 | |
| 第三目設備費 | 二五〇.〇〇 | 器具書報雜品等月初需十二元全年共計如上數 |
| 第一節購置 | 一四.〇〇 | 月約需八元全年共計如上數 |
| 第二節修造 | 九.〇〇 | |
| 第二項縣立學校 | 二〇.二五.〇〇 | |
| 第一目小學 | 一〇.五.〇〇 | |
| 第一節第一小學 | 五.五.〇〇 | 高級八班初級四班月支四百六十四元全年共計如上數 |
| 第二節第二小學 | 二〇.〇〇 | 高級三班初級二班月支一百七十四元全年共計如上數 |

| | | | |
|-----|-------|---------|--|
| 第三節 | 第三小學 | 二〇六.〇〇元 | 高級三班初級二班月支一百七十四元全年共計如上數 |
| 第四節 | 第四小學 | 二〇六.〇〇 | 高級三班初級二班月支一百七十四元全年共計如上數 |
| 第五節 | 第五小學 | 二〇六.〇〇 | 高級三班初級二班月支一百七十四元全年共計如上數 |
| 第六節 | 第六小學 | 二〇六.〇〇 | 高級三班初級二班月支一百七十四元全年共計如上數 |
| 第七節 | 第七小學 | 三〇六.〇〇 | 高級四班初級四班月支二百六十四元全年共計如上數 |
| 第八節 | 第八小學 | 一〇〇.〇〇 | 前私立中山小學奉令改爲縣立茲列爲第八小學計高年級二班月支一百元全年共計如上數 |
| 第二目 | 初級小學 | 元〇六.〇〇 | |
| 第一節 | 東區小學初 | 六二四.〇〇 | 計小學三十二處計學生四十班每班月支十三元月共支五百二十元全年共計如上數 |
| 第二節 | 西區小學初 | 六二四.〇〇 | 計小學三十二處計學生四十班每班月支十三元月共支五百二十元全年共計如上數 |
| 第三節 | 南區小學初 | 四三六.〇〇 | 計小學二十六處計學生二十八班每班月支十三元月共支三百六十四元全年共計如上數 |
| 第四節 | 北區小學初 | 七七一.〇〇 | 計小學三十八處計學生四十六班每班月支十三元月共支五百九十八元全年共計如上數 |
| 第五節 | 中區小學初 | 七六三.〇〇 | 計小學二十四處計學生四十九班每班月支十三元月共支六百三十七元全年共計如上數 |

| | | | |
|-------------|-----------|--|--------------------------------------|
| 第六節 東南區初級小學 | 六,三三六.00元 | | 計小學四十處計學生四十一班每所月支十三元月共支五百三十三元全年共計如上數 |
| 第三目 其他學校 | 二〇六.00 | | |
| 第一節 職業學校 | 二〇六.00 | | 計學生三班月支一百六十八元全年共計如上數 |
| 第三項 社教育經費 | 六,五〇〇.00 | | |
| 第一目 民衆教育館 | 五,〇〇〇.00 | | |
| 第一節 民衆教育館 | 五,〇〇〇.00 | | 月支經費三百五十元又年支圖書購置費八百元全年共計如上數 |
| 第二目 民衆學校 | 一,〇〇〇.00 | | |
| 第一節 民衆學校 | 一,〇〇〇.00 | | 民衆學校十處每處年支百元全年共計如上數 |
| 第三目 民衆讀書處 | 四〇〇.00 | | |
| 第一節 民衆讀書處 | 四〇〇.00 | | 全年共需如上數 |
| 第一節 民衆讀書處 | 四〇〇.00 | | |

山東省單縣民國二十年度教育費預算

歲出臨時門

明 說

| 科 | 目 | 本年度預算數 | 上年度預算數 | 比較 | | 備 考 |
|----------|---|-----------|--------|----|---|-------------------|
| | | | | 增 | 減 | |
| 出字第48款 | | 11,100.00 | | | | |
| 第一項補助費 | | 1,335.00 | | | | |
| 第一目學校補助費 | | 966.00 | | | | 職業學校實習費全年約計如上款 |
| 第二目童子軍 | | 369.00 | | | | 教練員一員月支二十九全年共計如上款 |
| 第二項開辦費 | | 700.00 | | | | |
| 第一目開辦費 | | 700.00 | | | | 各區小學開辦費全年約計如上款 |

山東省城武縣民國二十一年度教育費預算

歲入經常門

說

明

| 科 | 目 | 本年度預算數 | 上年度預算數 | 比較 | | 備考 |
|---------|------|----------|--------|----|---|-----------------------------|
| | | | | 增 | 減 | |
| 入字第四十九款 | | | | | | |
| 第一項 | 附捐 | 三、九八、〇〇 | | | | |
| 第一目 | 丁銀附捐 | 三、〇〇〇、〇〇 | | | | 丁銀二萬四千五百三十兩年征附捐如上款 |
| 第二項 | 租 | 一、四七、三五 | | | | |
| 第一目 | 學田歲租 | 一、四〇、三五 | | | | 計一千四百零七畝三分九厘每畝平均租金一元全年共計如上款 |
| 第三項 | 息 | 一、〇〇、九三 | | | | |

山東省城武縣民國二十年度教育費預算

歲入臨時門

明 說

| 科 | 目 | 本年度預算數 | 上年度預算數 | 比較 | | 備 | 考 |
|--------|---|--------|--------|----|---|---|---|
| | | | | 增 | 減 | | |
| 入字第49款 | | 無 | | | | | |
| | | | | | | | |
| | | | | | | | |
| | | | | | | | |
| | | | | | | | |
| | | | | | | | |
| | | | | | | | |
| | | | | | | | |
| | | | | | | | |

| | | | | | | | | | |
|--|--|--|--|--|--|--|--|--|--|
| | | | | | | | | | |
| | | | | | | | | | |
| | | | | | | | | | |
| | | | | | | | | | |
| | | | | | | | | | |
| | | | | | | | | | |
| | | | | | | | | | |
| | | | | | | | | | |
| | | | | | | | | | |
| | | | | | | | | | |

山東省城武縣民國二十一年度教育費預算

歲出經常門

明 說

| 科 | 目 | 本 | 年 | 度 | 預 | 算 | 數 | 上 | 年 | 度 | 預 | 算 | 數 | 比 | | 備 | 考 |
|---------|----------|---|---|---|---|---|---|---|---|---|---|---|---|---|---|---|---|
| | | | | | | | | | | | | | | 增 | 減 | | |
| 出字第四十九款 | 第一項教育局經費 | 工 | 金 | 資 | 元 | 元 | 元 | | | | | | | | | | |
| | 第一目薪 | 工 | 金 | 資 | 元 | 元 | 元 | | | | | | | | | | |
| | 第一節薪 | 工 | 金 | 資 | 元 | 元 | 元 | | | | | | | | | | |
| | 第二節工 | 工 | 金 | 資 | 元 | 元 | 元 | | | | | | | | | | |

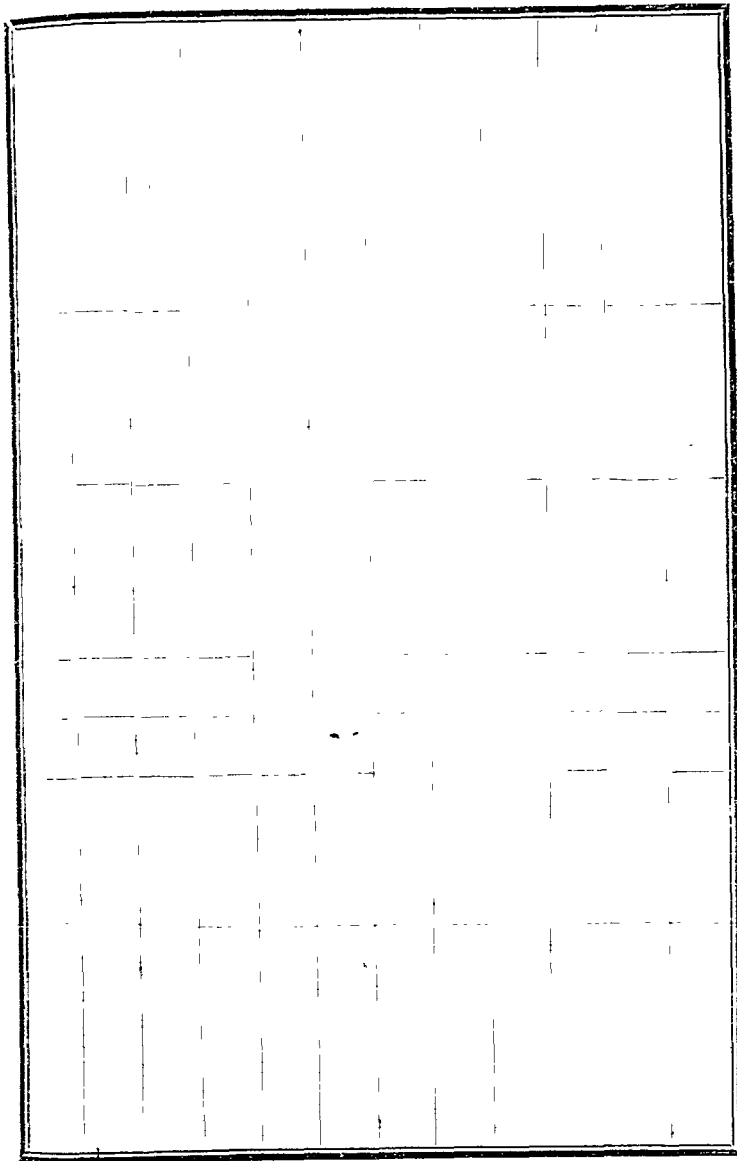

山東省城武縣民國二十年度教育費預算

歲出臨時門

明 說

| 科 | 目 | 本 | 年 | 度 | 預 | 算 | 數 | 上 | 年 | 度 | 預 | 算 | 數 | 比 | | 備 | 考 |
|----------|---|---|---|---|---|---|----------|---|---|---|---|---|---|---|---|--------------|---|
| | | | | | | | | | | | | | | 增 | 減 | | |
| 出字第49款 | | | | | | | 二,200.00 | | | | | | | | | | |
| 第一項補 | 助 | | | | | | 六,000.00 | | | | | | | | | | |
| 第一目學校補助費 | | | | | | | 六,000.00 | | | | | | | | | 私立小學補助費年約如上數 | |
| 第二項貸 | 費 | | | | | | 一,100.00 | | | | | | | | | | |
| 第一目學生貸費 | | | | | | | 一,100.00 | | | | | | | | | 全年約需如上數 | |
| 第三項預 | 備 | | | | | | 五,000.00 | | | | | | | | | | |

山東省定陶縣民國二十一年度教育費預算

歲入經常門

內有直接經收之息金預計增益五百五十四元三角六分登明

明 說

| 科 | 目 | 本 年 度 預 算 數 | 上 年 度 預 算 數 | 比 較 | | 備 考 |
|-------------|---|-------------|-------------|-----|---|----------------------|
| | | | | 增 | 減 | |
| 入字第五十款 | | 五,一〇二元,三美 | | | | |
| 第一項 附 捐 | | 五〇,〇〇〇.〇〇 | | | | |
| 第一目 丁 銀 附 捐 | | 五〇,〇〇〇.〇〇 | | | | 丁銀一萬六千五百一十兩年征附捐如上數 |
| 第二目 契 捐 | | 100.00 | | | | 契紙每張附征二角全年約收如上數 |
| 第二項 租 金 | | 六七.二元 | | | | |
| 第一目 學 田 歲 租 | | 五九.六五 | | | | 計三頃九十三畝九分四厘五毫全年約收如上數 |

| | | |
|---------|--------|---|
| 第二日房基歲租 | 一八.四三 | 房宅二處年租八十千着 一處二千着 一處按四千四百五十文合詳如上數 |
| 第三項息金 | 六〇〇.〇〇 | 基金三千元年利二分生息全年共計如上數 |
| 第一目基金生息 | 六〇〇.〇〇 | |
| 第四項雜項收入 | 四三.二八 | |
| 第一目行捐 | 三〇〇.〇〇 | 屬宰行年捐四十五元糧行年捐三百千猪肉行 二百千金汁行二百千油行一百三十千皮行一 百五十千棉絨行六十千鴉行三十千芝蔴行三 十千木料行三十千猪毛行十四千共計一千一 百四十四千按四千四百五十文合洋三百五十 七元零八分共計如上數 |
| 第二目祀孔費 | 100.00 | 全年約枚如上數 |

山東省定陶縣民國二十一年度教育費預算

歲入臨時門

明 說

科

目 本年度預算數 上年度預算數 比較 增減 備

考

入字第50款

無

山東省定陶縣民國二十年度教育費預算

歲出經常門

明 說

| 科 | 目 | 本年度預算數 | 上年度預算數 | 比較 | | 備 | 考 |
|--------|----------|------------|--------|----|---|---|---|
| | | | | 增 | 減 | | |
| 出字第五十款 | 第一項教育局經費 | 50,000.00元 | | | | | |
| | 第一目薪工 | 38,600.00 | | | | | |
| | 第一節薪金 | 25,000.00 | | | | 局長月薪四十元附學一員月薪三十五元教育委員四員課員三員月薪各支二十元雜事二人每月支十五元全年共計如上啟 | |
| | 第二節工資 | 12,600.00 | | | | 工友三人月薪各支七元附役一名月薪二元全年共計如上啟 | |

| | | | | | |
|----------|--|-----------|--|--|---------------------------|
| 第二目 辦公費 | | 四七〇.〇〇 | | | |
| 第一節 文具 | | 一四〇.〇〇 | | | 紙張筆墨簿冊印刷等月約需十二元全年共計如上數 |
| 第二節 郵電 | | 三〇.〇〇 | | | 郵費電費等月約需三元全年共計如上數 |
| 第三節 消耗 | | 一五〇.〇〇 | | | 燈火茶水紙張等月約需十三元全年共計如上數 |
| 第四節 雜費 | | 一三〇.〇〇 | | | 旅費雜支等月約需十一元五角全年共計如上數 |
| 第三目 設備費 | | 二六〇.〇〇 | | | 器具書報藥品等月約需九元全年共計如上數 |
| 第一節 購置 | | 一〇〇.〇〇 | | | |
| 第二節 修造 | | 一六〇.〇〇 | | | 全年約需如上數 |
| 第二項 縣立學校 | | 四二〇.五〇.〇〇 | | | |
| 第一目 小學 | | 九七〇.〇〇 | | | |
| 第一節 第一小學 | | 三六〇.〇〇.〇〇 | | | 高級五班初級一班月支經費三百元全年共計如上數 |
| 第二節 第二小學 | | 三九六.〇〇 | | | 高級四班初級三班月支經費三百三十三元全年共計如上數 |

| | | | | | |
|-------------|----------|--|--|--|---------------------------------|
| 第三節 第三小學 | 二,三三〇.〇〇 | | | | 高初級各二班月支經費一百七十七元全年共計如上數 |
| 第二目 初級小學 | | | | | |
| 第一節 第一區初級小學 | 七,四六〇.〇〇 | | | | 該區共有初小二十五處每月共支六百二十一元三角三分全年共計如上數 |
| 第二節 第二區初級小學 | 七,〇一〇.〇〇 | | | | 該區共有初小三十八處每月共支五百八十五元全年共計如上數 |
| 第三節 第三區初級小學 | 五,五九〇.〇〇 | | | | 該區共有初小三十二處每月共支四百九十四元全年共計如上數 |
| 第四節 第四區初級小學 | 五,〇五〇.〇〇 | | | | 該區共有初小二十七處每月共支四百二十五元三角三分全年共計如上數 |
| 第五節 第五區初級小學 | 三,七五〇.〇〇 | | | | 該區共有初小二十一處每月共支三百二十二元全年共計如上數 |
| 第二目 其他學校 | 三,一四〇.〇〇 | | | | |
| 第一節 師範講習所 | 一,八六六.〇〇 | | | | 學生一班月支經費一百五十八元全年共計如上數 |
| 第二節 職業補習學校 | 一,二七四.〇〇 | | | | 學生二班職業科一班初級一班月支經費一百零二元全年共計如上數 |
| 第三項 社會教育經費 | 四,三三〇.〇〇 | | | | |
| 第一目 民衆教育館 | 四,三三〇.〇〇 | | | | |

第一節 民衆教育館

四三三.〇〇元

該館月支薪工一百七十六元辦公費五十三元
民衆學校經費一百二十五元三角三分全年共
計如上數

山東省定陶縣民國二十一年度教育費預算

歲出臨時門

明 說

| 科 | 目 | 本年度預算數 | 上年度預算數 | 比較 | | 備 考 |
|------------|---|----------|--------|----|---|---------------------|
| | | | | 增 | 減 | |
| 出字第50款 | | 一、八五九、三三 | | | | |
| 第一項學 田 丁 漕 | | 四〇〇 | | | | 年納丁銀漕米共計如上數 |
| 第一目學 田 丁 漕 | | 四〇〇 | | | | |
| 第二項補 助 費 | | 一、五〇〇 | | | | |
| 第一目學 生 旅 費 | | 一、五〇〇 | | | | 高中以上畢業學生參觀旅費年約需洋如上數 |
| 第三項貸 費 | | 一、三〇〇 | | | | |

山東省鉅野縣民國二十一年度教育費預算

歲入經常門

內有直接經收之款預計增益一千七百二十八元丁銀附捐仍照上年度原案開列登明

說明

| 科 | 目 | 本年度預算數 | 上年度預算數 | 比 | | 備 | 考 |
|---------|---|-----------|--------|---|---|-----------------------|---|
| | | | | 增 | 減 | | |
| 入字第五十一款 | | 四,三三〇.〇〇元 | | | | | |
| 第一項附捐 | | 四,九四〇.〇〇 | | | | | |
| 第一目丁銀附捐 | | 四,九四〇.〇〇 | | | | 全縣丁銀二萬一千一百五十八兩年征附捐如上數 | |
| 第二目契紙附捐 | | 五〇〇.〇〇 | | | | 本年約計同上數 | |
| 第二項租金 | | 九三三.〇〇 | | | | | |
| 第一目學田歲租 | | 八六五.〇〇 | | | | 本年約計同上數 | |

山東省鉅野縣民國二十一年度教育費預算

歲入臨時門

明 說

| | | 科 | 目 本 年 度 預 算 數 | 上 年 度 預 算 數 | 增 比 減 較 | 備 考 |
|------------------------|--|-------|---------------------------------|----------------------------|------------------|------------------|
| 入 字 第 51 款 | | 第一項結餘 | 五,八〇六.〇〇元 | | | |
| 第一目上 年度結餘 | | | 五,八〇六.〇〇 | | | 十九年度拖欠清理後約可結餘如上數 |
| | | | | | | |
| | | | | | | |

| | | | | | | | | | |
|--|--|--|--|--|--|--|--|--|--|
| | | | | | | | | | |
| | | | | | | | | | |
| | | | | | | | | | |
| | | | | | | | | | |
| | | | | | | | | | |
| | | | | | | | | | |
| | | | | | | | | | |
| | | | | | | | | | |
| | | | | | | | | | |
| | | | | | | | | | |

山東省鉅野縣民國二十一年度教育費預算

歲出經常門

明 說

| 科 | 目 | 本年度預算數 | 上年度預算數 | 比 較 | | 備 考 |
|-----------|---|----------|--------|-----|---|---|
| | | | | 增 | 減 | |
| 出字第五十一款 | | 四,九四〇.〇〇 | | | | |
| 第一項 教育局經費 | | 四,九四〇.〇〇 | | | | |
| 第一目 薪 工 | | 三,六四〇.〇〇 | | | | |
| 第一節 薪 金 | | 三,一〇〇.〇〇 | | | | 局長一員月支五十元督學一員月支四十元事務員二員教育委員三員每月薪洋三十元庶務一員月支二十元雜事一名月支十五元全年共計如上數 |
| 第二節 工 資 | | 三,四〇〇.〇〇 | | | | 工友四名月各支八元年共支洋如上數 |

| | | | |
|---------|--|----------|------------------------------------|
| 第二目辦公費 | | 七三.〇〇 | |
| 第一節文具 | | 一四.〇〇 | 紙張月需洋八元筆墨漿糊等月需洋四元全年合計如上數 |
| 第二節郵電 | | 五.〇〇 | 郵費月需洋二元電報月需洋一元全年共計如上數 |
| 第三節消耗 | | 二五.〇〇 | 油燭月需洋八元茶爐月需洋十元一二兩月份冬季炭費洋三十元全年共計如上數 |
| 第四節雜費 | | 一〇〇.〇〇 | 旅費月需洋二十元雜支月需洋五元全年共計如上數 |
| 第三目設備費 | | 六四.〇〇 | |
| 第一節購置 | | 五.〇〇 | 報章月需洋二元添置器具月需洋二元全年共計如上數 |
| 第二節修造 | | 五.〇〇 | 泥補房屋月需洋二元修理器具月需洋一元全年共計如上數 |
| 第二項縣立學校 | | 三三.三〇.〇〇 | |
| 第一目小學 | | 一一.六八.〇〇 | |
| 第一節第一小學 | | 二.二〇.〇〇 | 高級二班初級三班月支薪工一百六十五元辦公費二十五元全年共計如上數 |
| 第二節第二小學 | | 一.〇六.〇〇 | 高級一班初級二班月支薪工八十三元辦公費六元全年共計如上數 |

| | | |
|-------------|----------|---------------------------------------|
| 第三節 第三小學 | 一、六四、〇〇 | 高級一班初級四班月支薪工一百二十二元辦公費十元全年共計如上數 |
| 第四節 第四小學 | 一、五六、〇〇 | 高級一班初級四班月支薪工一百二十二元辦公費十元全年共計如上數 |
| 第五節 第五小學 | 一、五三、〇〇 | 高級二班初級二班月支薪工一百一十六元辦公費十元全年共計如上數 |
| 第六節 第六小學 | 一、六三、〇〇 | 高級一班初級五班月支薪工一百四十一元辦公費十元全年共計如上數 |
| 第七節 女子小學 | 一、七六、〇〇 | 高級一班初級二班月支薪工一百二十八元辦公費二十元全年共計如上數 |
| 第二目 初級小學 | 一九三四、〇〇 | |
| 第一節 第一區初級小學 | 七三四、〇〇 | 第一初級小學月支六十二元其餘各校計共教員五十五員月各支薪十元全年共計如上數 |
| 第二節 第二區初級小學 | 五、四〇〇、〇〇 | 該學區小學共四十五班計有初級教員四十五人月各支十元全年共計如上數 |
| 第三節 第三區初級小學 | 五、六〇〇、〇〇 | 該學區小學共五十五班計有初級教員五十五人月各支十元全年共計如上數 |
| 第三目 其他學校 | 五、三〇〇、〇〇 | |
| 第一節 師範講習所 | 五、一六〇、〇〇 | 師範二班月支薪工二百四十二元學生津貼九十元辦公費二十三元全年共計如上數 |
| 第二項 社會教育經費 | 三、三〇〇、〇〇 | |

| | | |
|-------------|---------------|---|
| 第一目 民衆教育館 | 二,400.00 元 | 該館內分總務科庶務科推廣各部月支薪工一百六十五元辦公費二十二元五角購置費三十元宣傳費七元五角全年共計如上數 |
| 第一節 民衆教育館 | 二,400.00 | |
| 第二目 民衆學校 | 五,100.00 | |
| 第一節 民衆學校 | 五,100.00 | 附設於各教育機關及各學校內每月補助教薪書借費等全年共計如上校 |
| 第三目 民衆讀書 | 1,110.00 | |
| 第一節 民衆讀書閱報處 | 1,110.00 | 附設於各教育機關內每月公費二元計五處全年共計如上數 |

山東省鉅野縣民國二十年教育費預算

歲出臨時門

明 說

| 科 | 目 | 本年度預算數 | | 上年及預算數 | | 增減 | 備 考 |
|-----------|---|--------|---|--------|---|----|------------------------------------|
| | | 元 | 角 | 元 | 角 | | |
| 出字第51款 | | 七 | 〇 | 五 | 〇 | | |
| 第一項 補助費 | | 三 | 八 | 〇 | 〇 | | |
| 第一目 學校補助費 | | 一 | 〇 | 〇 | 〇 | | 私立小學五處每處月補助四元村立小學二十處每處月補助四元全年共計如上數 |
| 第二目 養老金 | | 六 | 九 | 〇 | 〇 | | 額定五八年支二百一十元者一八一百二十元者四人全年共計如上數 |
| 第三目 獎金 | | 五 | 〇 | 〇 | 〇 | | 甲等十名每名月獎四元乙等二十名每名月獎兩元如上數 |
| 第二項 貸費 | | 二 | 〇 | 〇 | 〇 | | |

鉅野縣

| | | | |
|---------|----------|--|------------------------|
| 第一目學生貸費 | 200.00 | | 貧苦學生貸費全年共計如上數 |
| 第三項預備費 | 3,507.00 | | |
| 第一目預備費 | 3,507.00 | | 各學校及各教行機關一切臨時用費全年共計如上數 |
| | | | |
| | | | |
| | | | |
| | | | |
| | | | |
| | | | |
| | | | |
| | | | |

山東省鄆城縣民國二十一年度教育費預算

歲入經常門

明 說

| 科 | 目 | 本年度預算數 | | 上年度預算數 | | 增減 | 比 | 備 | 考 |
|----------|---|--------|---|--------|---|----|---|-----------|---|
| | | 元 | 角 | 元 | 角 | | | | |
| 入字第五十二款 | | 七 | 二 | 〇 | 〇 | | | | |
| 第一項 附捐 | | 七 | 六 | 〇 | 〇 | | | | |
| 第一目 教育附捐 | | 四 | 〇 | 〇 | 〇 | | | 由縣政府年撥如上數 | |
| 第二目 地丁附捐 | | 三 | 三 | 〇 | 〇 | | | 由縣政府年撥如上數 | |
| 第二項 租金 | | 一 | 三 | 〇 | 〇 | | | | |
| 第一目 學田租 | | 一 | 三 | 〇 | 〇 | | | 本年約收如上數 | |

山東省鄆城縣民國二十一年度教育費預算

歲入臨時門

明 說

| 科 | 目 | 本 | 年 | 度 | 預 | 算 | 數 | 上 | 年 | 度 | 預 | 算 | 數 | 比 | | 備 | 考 |
|--------|---|---|---|---|---|---|---|---|---|---|---|---|---|---|---|---|---|
| | | | | | | | | | | | | | | 增 | 減 | | |
| 入字第52款 | | | | | | | 無 | | | | | | | | | | |
| | | | | | | | | | | | | | | | | | |
| | | | | | | | | | | | | | | | | | |
| | | | | | | | | | | | | | | | | | |
| | | | | | | | | | | | | | | | | | |
| | | | | | | | | | | | | | | | | | |
| | | | | | | | | | | | | | | | | | |

| | | | | | | | | | |
|--|--|--|--|--|--|--|--|--|--|
| | | | | | | | | | |
| | | | | | | | | | |
| | | | | | | | | | |
| | | | | | | | | | |
| | | | | | | | | | |
| | | | | | | | | | |
| | | | | | | | | | |
| | | | | | | | | | |
| | | | | | | | | | |
| | | | | | | | | | |

山東省鄆城縣民國二十一年度教育費預算

歲出經常門

明 說

| 科 | 目 | 本 | 年 | 度 | 預 | 算 | 數 | 上 | 年 | 度 | 預 | 算 | 數 | 比 較 | | 備 考 |
|---------|----------|----------|---|---|---|---|---|---|---|---|---|---|---|-----|---|---|
| | | | | | | | | | | | | | | 增 | 減 | |
| 出字第五十二款 | 第一項教育局經費 | 六,500.00 | | | | | | | | | | | | | | |
| | 第一目薪 工 | 3,410.00 | | | | | | | | | | | | | | |
| | 第一節薪 金 | 3,000.00 | | | | | | | | | | | | | | 局長月支四十元督學一員月支三十元教育委員四員月共支八十元事務員三員月共支六十六元錄事二人月共支三十四元全年共計如上 |
| | 第二節工 資 | 410.00 | | | | | | | | | | | | | | 工友五名月共支三十五元全年共計如上 |

| | | |
|---------|----------|--------------------------|
| 第二目辦公費 | 1,111.00 | 紙張筆墨簿冊印刷雜品月約需二十一元全年合計如上數 |
| 第一節文具 | 141.00 | 郵費電費月約需六元全年共計如上數 |
| 第二節郵電 | 15.00 | 燈火茶水薪炭月約需三十六元全年共計如上數 |
| 第三節消耗 | 431.00 | 旅費雜支等月約需二十八元全年共計如上數 |
| 第四節雜費 | 45.00 | |
| 第三目設備費 | 1,170.00 | |
| 第一節購置 | 110.00 | 器具圖書報章雜具等月約需十元全年共計如上數 |
| 第二節修造 | 110.00 | 全年約需如上數 |
| 第二項縣立學校 | 5,400.00 | |
| 第一目小學 | 1,111.50 | |
| 第一節第一小學 | 4,286.00 | 高級五班初級三班月支三百八十八元全年共計如上數 |
| 第二節第二小學 | 2,458.00 | 高級二班初級三班月支二百零四元五角全年共計如上數 |

| | | |
|-------------|-----------|---------------------------|
| 第三節 第三小學 | 1,716.00 | 高級一班初級二班月支一百四十二元五角全年共計如上數 |
| 第四節 第四小學 | 1,710.00 | 高級一班初級三班月支一百四十二元五角全年共計如上數 |
| 第五節 第五小學 | 1,710.00 | 高級一班初級三班月支一百四十二元五角全年共計如上數 |
| 第六節 第六小學 | 1,710.00 | 高級一班初級二班月支一百四十四元全年共計如上數 |
| 第七節 第七小學 | 1,710.00 | 高級一班初級二班月支一百四十四元全年共計如上數 |
| 第八節 第八小學 | 1,711.00 | 高級一班初級二班月支一百七十六元全年共計如上數 |
| 第九節 第九小學 | 1,710.00 | 高級一班初級三班月支一百四十二元五角全年共計如上數 |
| 第十節 第十小學 | 1,710.00 | 新增完全小學一處全年約需如上數 |
| 第十一節 第一女子小學 | 1,710.00 | 高初級各二班月支一百九十二元全年共計如上數 |
| 第二目 初級小學 | 13,200.00 | |
| 第一節 第一區初級小學 | 7,200.00 | 初級小學五十五班每班月支十元全年共計如上數 |
| 第二節 第二區初級小學 | 6,000.00 | 初級小學五十五班每班月支十元全年共計如上數 |

| | | |
|--------------------|------------------|---|
| <p>第三節 第三區初級小學</p> | <p>六,六〇〇.〇〇元</p> | <p>初級小學五十五班每班月支十元全年共計如上表</p> |
| <p>第四節 第四區初級小學</p> | <p>六,六〇〇.〇〇</p> | <p>初級小學五十五班每班月支十元全年共計如上表</p> |
| <p>第三日 其他學校</p> | <p>六,六四〇.〇〇</p> | <p>師範學生三班附小男生四班女生二班月支四百三十七元又師範生月支津貼一百二十元全年共計如上表</p> |
| <p>第一節 師範講習所</p> | <p>六,六四〇.〇〇</p> | <p>師範學生三班附小男生四班女生二班月支四百三十七元又師範生月支津貼一百二十元全年共計如上表</p> |
| <p>第三項 社會教育經費</p> | <p>七,〇三二.〇〇</p> | <p></p> |
| <p>第一目 民衆教育館</p> | <p>三,七五二.〇〇</p> | <p></p> |
| <p>第一節 民衆教育館</p> | <p>三,七五二.〇〇</p> | <p>該館月支薪工二百四十三元辦公費五十八元書報費十五元全年共計如上表</p> |
| <p>第二目 民衆學校</p> | <p>一,一〇〇.〇〇</p> | <p></p> |
| <p>第一節 民衆學校</p> | <p>一,一〇〇.〇〇</p> | <p>計設一百處每處年支十二元共計如上表</p> |
| <p>第三目 民衆讀報處</p> | <p>二,〇〇〇.〇〇</p> | <p></p> |
| <p>第一節 民衆讀報處</p> | <p>二,〇〇〇.〇〇</p> | <p>計設十處每處月支十七元全年共計如上表</p> |

山東省鄆城縣民國二十一年度教育費預算

歲出臨時門

明 說

| 科 | 目 | 本 年 度 預 算 數 | 上 年 度 預 算 數 | 比 較 | | 備 考 |
|-----------|---|-------------|-------------|-----|---|-----------------------------|
| | | | | 增 | 減 | |
| 出字第52款 | | 六,六〇〇.〇〇元 | | | | |
| 第一項 補助費 | | 二,四〇〇.〇〇 | | | | |
| 第一目 教員獎金 | | 二,四〇〇.〇〇 | | | | 區立小學教員每年擇成績優良者分別發給獎金全年約計如上數 |
| 第二目 教員養老金 | | 100.00 | | | | 全年約計需洋如上數 |
| 第二項 貸費 | | 1,700.00 | | | | |
| 第一目 升學苦學費 | | 1,700.00 | | | | 大學職業等校貧苦學生貸費年約需洋如上數 |

山東省聊城縣民國二十年度教育費預算

歲入經常門

內有直接經收之義務教育基金一千六百元登明

明 說

| 科 | 目 | 本 年 度 預 算 數 | 上 年 度 單 算 數 | 比 較 | | 備 考 |
|-------------|---|-------------|-------------|-----|---|--------------------------------|
| | | | | 增 | 減 | |
| 入字第五十三款 | | 50,310.11元 | | | | |
| 第一項 附 捐 | | 44,649.00 | | | | |
| 第一目 丁 漕附 捐 | | 44,649.00 | | | | 丁銀三萬一千兩漕米七千三百石年租附捐如上數 |
| 第二項 租 金 | | 4,000 | | | | |
| 第一目 學 田 歲 租 | | 1,850.50 | | | | 學田五畝三十五畝每畝年租平均三角四分七厘共計1,850.50 |
| 第二目 房 基 歲 租 | | 115.00 | | | | 公房一所月租二元全年共計115.00如上數 |

| | | | |
|------------|----------|--|---------------------------------|
| 第三目 城河租 | 101.40 | | 城河地十四畝一毫年租銀八百一十一吊二百文接八吊合洋如上數 |
| 第四目 運河租 | 170.00 | | 地六頃九分年租銀一千三百六十吊接八吊合洋如上數 |
| 第三項 息金 | 三,368.45 | | |
| 第一目 各小學息金 | 七,616.36 | | 基金三千七百二十一元七角九分二厘年利二分生息全年共計如上數 |
| 第二目 義務教育息金 | 1,600.00 | | 基金八千元年利二分生息全年共計如上數 |
| 第三目 民衆學校息金 | 三,616.36 | | 基金二千七百元月利一分二厘生息全年共計如上數 |
| 第四目 第二小學息金 | 1,005.39 | | 基金六千九百八十一元一角三分二厘月利一分二厘生息全年共計如上數 |
| 第四項 雜項收入 | 一,871.75 | | |
| 第一目 祀孔費 | 三,333.33 | | 全年共計如上數 |
| 第二目 鞭頭學款 | 九,800.00 | | 全年共計如上數 |
| 第三目 豬行捐 | 三,600.00 | | 全年共計如上數 |
| 第四目 喪捐 | 110.00 | | 全年共計如上數 |

| | | | | | | | | | |
|--|--|--|--|--|--|--|--|--|--|
| | | | | | | | | | |
| | | | | | | | | | |
| | | | | | | | | | |
| | | | | | | | | | |
| | | | | | | | | | |
| | | | | | | | | | |
| | | | | | | | | | |
| | | | | | | | | | |
| | | | | | | | | | |
| | | | | | | | | | |

| | | | | | | | | | |
|--|--|--|--|--|--|--|--|--|--|
| | | | | | | | | | |
| | | | | | | | | | |
| | | | | | | | | | |
| | | | | | | | | | |
| | | | | | | | | | |
| | | | | | | | | | |
| | | | | | | | | | |
| | | | | | | | | | |
| | | | | | | | | | |
| | | | | | | | | | |

山東省聊城縣民國二十年教育費預算

歲出經常門

明 說

| 科 | 目 | 預算數 | | 比較 | | 備 考 |
|----------|---|-----------|----|----|---|---|
| | | 本年 | 上年 | 增 | 減 | |
| 出字第五十三款 | | 47,707.00 | | | | |
| 第一項教育局經費 | | 44,433.00 | | | | |
| 第一目薪 工 | | 36,211.00 | | | | |
| 第一節薪 金 | | 33,360.00 | | | | 局長月支四十五元 督學一人月支三十元 教育委員三人 課員三人 月各支二十五元 雜事二人 月各支二十二元 全年共計如上數 |
| 第二節工 資 | | 3,073.00 | | | | 工友四人 月又八元 全年共計如上數 |

| | | | | |
|-------------|----------|--|--|------------------------------------|
| 第一節 師範講習所 | 二,431.00 | | | 學生一班月支薪工七十二元辦公費十五元學生津貼一百二十元全年共計如上數 |
| 第二節 第三小學 | 一,624.00 | | | 高級一班初級三班月支一百五十二元全年共計如上數 |
| 第四節 第四小學 | 一,624.00 | | | 高級一班初級三班月支一百五十二元全年共計如上數 |
| 第五節 第五小學 | 一,624.00 | | | 高級一班初級三班月支一百五十二元全年共計如上數 |
| 第六節 第六小學 | 三,335.00 | | | 高級三班初級四班月支二百七十八元全年共計如上數 |
| 第七節 第七小學 | 一,624.00 | | | 高級一班初級三班月支一百五十二元全年共計如上數 |
| 第二目 初級小學 | 二,600.00 | | | |
| 第一節 第一區初級小學 | 四,200.00 | | | 小學四十處每處月支十元全年共計如上數 |
| 第二節 第二區初級小學 | 六,000.00 | | | 小學五十處每處月支十元全年共計如上數 |
| 第三節 第三區初級小學 | 五,600.00 | | | 小學四十五處每處月支十元全年共計如上數 |
| 第四節 第四區初級小學 | 五,200.00 | | | 小學四十五處每處月支十元全年共計如上數 |
| 第三目 其他學校 | 二,521.00 | | | |

| | | | | | | |
|------------|--|--------|--|--|-----------------------|--|
| 第三項 社會教育經費 | | 三六六.00 | | | | |
| 第一目 民衆教育館 | | 二〇五.00 | | | | |
| 第一節 民衆教育館 | | 二〇五.00 | | | 月支一百七十一元全年共計如上數 | |
| 第二目 民衆學校 | | 一〇六.00 | | | | |
| 第一節 民衆學校 | | 一〇六.00 | | | 學生二班月支八十八元一角六分全年共計如上數 | |
| 第三目 露天學校 | | 二六.00 | | | | |
| 第一節 露天學校 | | 二六.00 | | | 學生一班月支二十四元全年共計如上數 | |
| 第四目 補習學校 | | 二六.00 | | | | |
| 第一節 婦女補習學校 | | 二六.00 | | | 學生一班月支二十四元全年共計如上數 | |

山東省聊城縣民國二十年度教育費預算

歲出臨時門

明 說

| 科 目 | 本年度預算數 | 上年度預算數 | 比 較 | | 備 考 |
|------------|----------|--------|-----|---|-------------|
| | | | 增 | 減 | |
| 出字第53款 | 二,三三三.三三 | | | | |
| 第一項補助費 | 1,000.00 | | | | 計八十處全年補助如上數 |
| 第一目民衆夜校補助費 | 500.00 | | | | 全年共計如上數 |
| 第二目私立初級小學 | 500.00 | | | | 全年共計如上數 |
| 第二項貸費 | 1,000.00 | | | | |
| 第一目學生貸費 | 1,000.00 | | | | 全年共計如上數 |

山東省堂邑縣民國二十一年度教育費預算

歲入經常門

內有直接經收之款預計增益三千四百八十八元登明

明 說

| 科 | 目 | 本 年 度 預 算 數 | 上 年 度 預 算 數 | 比 較 | | 備 考 |
|---------|---|-------------|-------------|-----|---|------------------------|
| | | | | 增 | 減 | |
| 入字第五十四款 | | 三,〇六五.〇〇元 | | | | |
| 第一項附 捐 | | 三,〇六五.〇〇 | | | | |
| 第一目丁銀附捐 | | 三,〇六五.〇〇 | | | | 全縣丁銀二萬八千八百餘兩年征附捐如上數 |
| 第二項租 金 | | 二,一七〇.〇〇 | | | | |
| 第一目學田歲租 | | 八二一.五〇 | | | | 學田約六頃租銀三元一元一元不等本年合計如上數 |
| 第三項雜項收入 | | 三,〇四六.五〇 | | | | |

山東省堂邑縣民國二十年度教育費預算

歲入臨時門

明 說

| 科 | 目 | 本 | 年 | 度 | 預 | 算 | 數 | 上 | 年 | 度 | 預 | 算 | 數 | 比 較 | | 備 | 考 |
|--------|---|---|---|---|---|---|---|---|---|---|---|---|---|-----|---|---|---|
| | | | | | | | | | | | | | | 增 | 減 | | |
| 入字第54款 | | | | | | | 無 | | | | | | | | | | |
| | | | | | | | | | | | | | | | | | |
| | | | | | | | | | | | | | | | | | |
| | | | | | | | | | | | | | | | | | |
| | | | | | | | | | | | | | | | | | |
| | | | | | | | | | | | | | | | | | |
| | | | | | | | | | | | | | | | | | |
| | | | | | | | | | | | | | | | | | |
| | | | | | | | | | | | | | | | | | |

堂 · 邑 · 縣

五七〇

山東省堂邑縣民國二十一年度教育費預算

歲出經常門

明 說

| 科 | 目 | 本年度預算數 | | 比 較 | 備 考 |
|---------|----------|----------------------------|--------|--------|--|
| | | 上 年 度 預 算 數 | 增 減 | | |
| 出字第五十四款 | 第一項教育局經費 | 二五六六.00 | | | |
| | 第一目薪工 | 二七六〇.00 | | | |
| | 第一節薪金 | 二五〇〇.00 | | | 局長一人月薪四十元督學一人月薪三十元教育委員三人月共支六十元課員三人月共支六十元錄事一人月支十五元全年共計如上數 |
| | 第二節工資 | 二六〇.00 | | | 工友三人月各支七元全年共計如上數 |

| | | | | | |
|---------|-------------|--|--|--|------------------------------------|
| 第二目辦公費 | 六五元 | | | | |
| 第一節文具 | 一六〇〇 | | | | 紙張月需五元筆墨月需三元簿冊月需二元印刷月需四元全年共計如上數 |
| 第二節郵電 | 七〇〇 | | | | 郵費月需四元電費月需二元全年共計如上數 |
| 第三節消耗 | 三六〇〇 | | | | 燈火月需五元薪炭月需八元茶水月需五元全年共計如上數 |
| 第四節雜費 | 一四〇〇〇 | | | | 旅費月需十五元雜支月需五元全年共計如上數 |
| 第三目設備費 | 一四〇〇〇 | | | | |
| 第一節購置 | 八四〇〇 | | | | 器具圖書報章雜品等月約需七元全年共計如上數 |
| 第二節修造 | 六〇〇〇 | | | | 全年共計如上數 |
| 第二項縣立學校 | 一〇〇,〇〇〇,〇〇〇 | | | | |
| 第一目小學 | 五,三三二〇〇 | | | | |
| 第一節第一小學 | 五,三三二〇〇 | | | | 薪金月支二百八十四元工資月支六十三元辦公雜費月支一百元全年共計如上數 |
| 第二目初級小學 | 一一,三六〇〇 | | | | |

| | | |
|------------|-----------|--|
| 第一節 縣立小學 | 一、三三〇.〇〇 | 薪金五十八元工資十四元辦公雜費二十二元全年合計如上數 |
| 第二節 鄉立小學 | 一〇,〇〇〇.〇〇 | 縣立初級小學一百四十處經費分甲乙丙三等全年共計如上數 |
| 第三節 其他學校 | 三、八四〇.〇〇 | |
| 第一節 師範講習所 | 三、八四〇.〇〇 | 月支薪金一百三十三元工資三十五元學生津貼七十五元書籍二十五元辦公雜費四十元又制服費全年一百四十四元全年共計如上數 |
| 第三項 社會教育經費 | 一、七六〇.〇〇 | |
| 第一目 民衆教育館 | 一、四四〇.〇〇 | |
| 第一節 民衆教育館 | 一、四四〇.〇〇 | 月支薪金七十六元工資二十一元報費五元講演旅費四元辦公雜費十六元全年共計如上數 |
| 第二目 民衆學校 | 三〇〇.〇〇 | |
| 第一節 民衆學校 | 三〇〇.〇〇 | 計三十處附設於各小學內全年共計需洋如上數 |

山東省堂邑縣民國二十一年度教育費預算

歲出臨時門

明 說

| 科 | 目 | 本 年 度 預 算 數 | 上 年 度 預 算 數 | 比 較 | | 備 考 |
|----------|---|----------------------------|----------------------------|-----|---|--|
| | | | | 增 | 減 | |
| 出字第54款 | | 七,三九九.00 | | | | |
| 第一項補 助 費 | | 五,040.00 | | | | |
| 第一目學校補助費 | | 三,770.00 | | | | 私立武訓小學年補助二千三百二十元私立李氏小學年補助五十元區立初級小學四處每處每年補助三百元共計需洋如上致 |
| 第二目獎 金 | | 五00.00 | | | | 初級小學校董教員及貧苦勤學學生每年分期擇其成績卓著者酌予獎金全年共計需洋如上致 |
| | | | | | | 上致 |

山東省博平縣民國二十一年度教育費預算

歲入經常門

本年度各項收入均係按照上年度原案開列並無增減聲明

明 說

| 科 目 | 本年度預算數 | 上年度預算數 | 增 比 | 減 成 | 備 考 |
|----------|----------|--------|-----|-----|---------------------------------|
| 入字第55款 | | | | | |
| 第一項 附 捐 | 三,八〇〇.〇〇 | | | | |
| 第一目 丁銀附捐 | 三,八〇〇.〇〇 | | | | 丁銀附捐年檢細上收 |
| 第二項 租 金 | 一,五七六.七 | | | | |
| 第一目 學田歲租 | 一,五七六.七 | | | | 學田八百一十三畝二分七厘每畝年租平均一元九角三分六厘全年共計上 |
| 第三項 雜項收入 | 四,〇〇〇.〇〇 | | | | |

| | | | | | | | | | |
|--|--|--|--|--|--|--|--|--|--|
| | | | | | | | | | |
| | | | | | | | | | |
| | | | | | | | | | |
| | | | | | | | | | |
| | | | | | | | | | |
| | | | | | | | | | |
| | | | | | | | | | |
| | | | | | | | | | |
| | | | | | | | | | |
| | | | | | | | | | |

山東省博平縣民國二十一年度教育費預算

歲出經常門

明 說

| 科 目 | 本年度預算數 | 上 年 度 預 算 數 | 比 較 | | 備 考 |
|-----------|------------|-------------|-----|---|---|
| | | | 增 | 減 | |
| 入字第五十五款 | 11,510.00元 | | | | |
| 第一項 教育局經費 | 2,856.00 | | | | |
| 第一目 薪 工 | 2,356.00 | | | | |
| 第一節 薪 金 | 2,150.00 | | | | 局長月支四十九元 督學支三十九元 教育委員三人月各支二十元 課長二人月各支二十九元 辦事一人月支十九元 全共計四十九元 以上啟 |
| 第二節 工 資 | 206.00 | | | | 工友三人月各支六元 全年共計七十二元 以上啟 |
| 第二目 辦 公 費 | 500.00 | | | | |

| | | | |
|----------|--------|---|---|
| 第一節 文具 | 120.00 | 元 | 紙張月需三元半 墨月需洋二元 簿册月需一元 印刷月需四元 全年共計如上 |
| 第二節 郵電 | 36.00 | | 郵費月需洋二元 電費月需洋一元 全年共計如上 |
| 第三節 浩耗 | 36.00 | | 燈火月需洋四元 薪炭月需洋三元 茶水月需洋一元 全年共計如上 |
| 第四節 雜費 | 36.00 | | 報費月需洋二元 雜支月需洋一元 全年共計如上 |
| 第三目 設備費 | 126.00 | | |
| 第一節 購置 | 126.00 | | 器具月需洋五元 圖書月需洋二元 報章雜誌月需洋三元 雜品月需洋二元 全年共計如上 |
| 第二節 修造 | 48.00 | | 土木修繕月需洋三元 雜項修繕月需洋一元 全年共計如上 |
| 第二項 縣立學校 | 636.00 | | |
| 第一目 小學 | 526.00 | | |
| 第一節 第一小學 | 336.00 | | 該校學生六班 計高級三班 初級三班 月支薪工二百四十六元 辦公費三十三元 全年共計如上 |
| 第二節 第二小學 | 190.00 | | 該校學生二班 計高級一班 初級一班 月支薪工五十八元 辦公費七元 全年共計如上 |
| 第三節 第二小學 | 70.00 | | 該校學生二班 計高級一班 初級一班 月支薪工五十八元 辦公費七元 全年共計如上 |

| | | | | | |
|------------|--------|--|--|--|--|
| 第四節 第四小學 | 七〇.〇〇 | | | | 該校學生一班計高年一班初年一班月支薪工五十八元辦公費七元全年共計上款 |
| 第三目 其他學校 | 一三〇.〇〇 | | | | |
| 第一節 師範講習所 | 一三〇.〇〇 | | | | 該所學生一班月支薪工洋九十五元辦公費十元全年共計上款 |
| 第三項 社會教育經費 | 二六六.〇〇 | | | | |
| 第一目 民衆教育館 | 二〇六.〇〇 | | | | |
| 第一節 民衆教育館 | 二〇六.〇〇 | | | | 本館分圖書講演體育推廣四部月支薪工一百四十三元辦公費二十一元房租五元全年共計上款 |
| 第二目 民衆學校 | 六〇.〇〇 | | | | |
| 第一節 民衆學校 | 六〇.〇〇 | | | | 計十處每處月支五元全年共計上款 |
| | | | | | |
| | | | | | |
| | | | | | |
| | | | | | |
| | | | | | |
| | | | | | |

山東省博平縣民國二十一年度教育費預算

歲出臨時門

明 說

| 科 目 | 本年度預算數 | 上年度預算數 | 比 較 | | 備 考 |
|-----------|----------|--------|-----|---|--------------------|
| | | | 增 | 減 | |
| 出字第55款 | 三,809.00 | | | | |
| 第一項 補助費 | 八,209.00 | | | | |
| 第一目 學校補助費 | 八,000.00 | | | | 初級小學一百四十處全年共計如上數 |
| 第二目 學生補助費 | 200.00 | | | | 學生五十一名每年支一元全年共計如上數 |
| 第三目 書籍費 | 100.00 | | | | 全年約需洋如上數 |
| 第二項 學生貸費 | 1,200.00 | | | | |

山東省往平縣民國二十一年度教育費預算

歲入經常門

明 說

| 科 目 | 本年度預算數 | 上年度預算數 | 比 較 | | 備 考 |
|----------|-----------|--------|-----|---|------------------|
| | | | 增 | 減 | |
| 入字第五十六款 | 二六,五三〇.九二 | | | | |
| 第一項 附 捐 | 三,九〇〇.九二 | | | | |
| 第一目 丁銀附捐 | 三,〇〇〇.〇〇 | | | | 全縣丁銀三萬兩年征附捐如上數 |
| 第二項 租 金 | 一〇,〇〇〇.〇〇 | | | | |
| 第一目 學田歲租 | 一,〇〇〇.〇〇 | | | | 學田十八畝每畝租價一元共計如上數 |
| 第二目 宅 租 | 九,〇〇〇.〇〇 | | | | 本年計收如上數 |

| | | |
|----------|----------|--|
| 第三項 息 金 | 三,三七一.〇〇 | |
| 第一目 教育基金 | 三,三五七.〇〇 | 公債基金一萬七千四百〇五元專備基金一千二百四十五元月利一分五厘生息全年共計如上數 |
| 第四項 雜項收入 | 一四〇.〇〇 | |
| 第一目 契紙附捐 | 一四〇.〇〇 | 每張征收附捐二角全年約計如上數 |
| | | |
| | | |
| | | |
| | | |
| | | |
| | | |
| | | |
| | | |
| | | |

山東省往平縣民國二十年度教育費預算

歲入臨時門

明 說

利

目

本年度預算較上年度預算

比

較

備

考

入字第56款

無

佐平縣

| | | | | | | | | | |
|--|--|--|--|--|--|--|--|--|--|
| | | | | | | | | | |
| | | | | | | | | | |
| | | | | | | | | | |
| | | | | | | | | | |
| | | | | | | | | | |
| | | | | | | | | | |
| | | | | | | | | | |
| | | | | | | | | | |
| | | | | | | | | | |
| | | | | | | | | | |

五九〇

山東省在平縣民國二十年教育費預算

歲出經常門

明 說

| 科 | 目 | 本年度預算數 | 上年度預算數 | 比較 | 備 | 考 |
|-----------|---|------------|--------|----|---|---|
| 出字第五十六款 | | 二五,三六七.〇〇元 | | | | |
| 第一項 教育局經費 | | 三,一四〇.〇〇 | | | | |
| 第一目 薪 工 | | 二,三三三.〇〇 | | | | |
| 第一節 薪 金 | | 二,一八六.〇〇 | | | | |
| 第二節 工 眷 | | 一六〇.〇〇 | | | | |
| 第二目 辦 公 費 | | 一五四.〇〇 | | | | |

每長月支四十九付學一員月支三十九教育委員
三員月各支二十九課員二員月各支三十九執事
一員月支一十九全年共計如上數

工友三人月各支五元全年共計如上數

| | | | | |
|----------|-----------|--|--|--|
| 第一節 文具 | 110.00 | | | 紙張筆墨簿册印刷等月約需十九元全年共計如上 收 |
| 第二節 郵電 | 70.00 | | | 郵電費月約需五元全年共計如上收 |
| 第三節 浩耗 | 316.00 | | | 燈火茶水薪炭等月約需十八元全年共計如上收 |
| 第四節 雜費 | 300.00 | | | 旅費雜支等月約需二十五元全年共計如上收 |
| 第三目 設備費 | 1242.00 | | | |
| 第一節 購置 | 840.00 | | | 圖書器具報章雜件等月約需七元全年共計如上 收 |
| 第二節 修造 | 60.00 | | | 月約需五元全年共計如上收 |
| 第二項 縣立學校 | 19,630.00 | | | |
| 第一目 小學 | 8,655.00 | | | |
| 第一節 第一小學 | 3,075.00 | | | 高級二班初班六班月支薪工二百二十一元辦公 費二十九元雜費六元二角五分全年共計如上收 |
| 第二節 第二小學 | 950.00 | | | 高初級各一班月支七十七元五角全年共計如上 收 |
| 第三節 第二小學 | 550.00 | | | 高初級各一班月支七十七元五角全年共計如上 收 |

| | | |
|------------|----------|----------------------------------|
| 第四節 第四小學 | 九二〇.〇〇 | 高初級各一班月支七十七元五角全年共計如上 |
| 第五節 第五小學 | 九二〇.〇〇 | 高初級各一班月支七十七元五角全年共計如上 |
| 第六節 第六小學 | 九二〇.〇〇 | 高初級各一班月支七十七元五角全年共計如上 |
| 第七節 第七小學 | 九二〇.〇〇 | 高初級各一班月支七十七元五角全年共計如上 |
| 第二目 初級小學 | 八,五五五.〇〇 | 分設四處共計五所每班月支十三元全年共計如上 |
| 第一節 縣立初級小學 | 七,八〇〇.〇〇 | 共計三百二十歲月支經費不等全年共計如上 |
| 第二節 鄉立初級小學 | 七,七五五.〇〇 | 學生一班月支經費一百三十五元六角六分學生津貼七十二元全年共計如上 |
| 第三目 其他學校 | 二,四九三.〇〇 | 該項分辦演劇書畫育三師月支經費一百五十五元全年共計如上 |
| 第一節 師範講習所 | 二,四九三.〇〇 | |
| 第三項 社會教育經費 | 二,五〇〇.〇〇 | |
| 第一目 民衆教育館 | 一,六〇〇.〇〇 | |
| 第一節 民衆教育館 | 一,六〇〇.〇〇 | |

第二目 民衆學校

第一節 民衆學校

六
〇・〇^五/_九

六
〇・〇〇

本年約需如上

山東省茌平縣民國二十年度教育費預算

歲出臨時門

明 說

| 科 | 目 | 本年度預算數 | 上年度預算數 | 增 | 比 | 備 | 考 |
|-----------|---|----------|--------|---|---|----------------|---|
| 出字第56款 | | 3,150.91 | | | | | |
| 第一項 貸 | | 350.00 | | | | | |
| 第一目 貧苦學生 | | 350.00 | | | | 本年約需如上款 | |
| 第二項 補助費 | | 210.00 | | | | | |
| 第一目 學校補助費 | | 210.00 | | | | 私立小學補助費本年約需如上款 | |
| 第三項 預備費 | | 2,390.91 | | | | | |

第一目 預備費

三三九元

教育局各學校各教育機關一切臨時開支今年共計如上數

山東省清平縣民國二十年度教育費預算

歲入經常門

明 說

| 科 目 | 本年及預算數 | 上年度預算數 | 比 較 | | 備 考 |
|----------|-----------|--------|-----|---|---------------------------|
| | | | 增 | 減 | |
| 入字第五十七款 | 三,100.00元 | | | | |
| 第一項 附 捐 | 元,三三三.00 | | | | |
| 第一目 丁漕附捐 | 元,三三三.00 | | | | 丁銀二萬五千二百四十兩漕米七千五百石年征附捐如上級 |
| 第二目 契紙附捐 | 500.00 | | | | 每張征收二角全年約計如上級 |
| 第二項 租 金 | 1,125.00 | | | | |
| 第一目 學田歲租 | 1,125.00 | | | | 全年共計如上級 |

第二項 雜項收入

第一日 牲畜捐

共六元

全年約收如上數

第二日 屠宰捐

四元

全年約收如上數

第三日 集市捐

一元

全年約收如上數

山東省清平縣民國二十一年度教育費預算

歲入臨時門

明 說

| 科 目 | 本年度預算數 | 上年度預算數 | 比 較 | | 備 考 |
|----------|-----------|--------|-----|---|-------|
| | | | 增 | 減 | |
| 入字第57款 | 七,100.00元 | | | | |
| 第一項 貸費償還 | 100.00 | | | | 共計如上數 |
| 第一目 貸費償還 | 100.00 | | | | |
| 第二項 協款 | 七,000.00 | | | | |
| 第一目 鄉村協款 | 七,000.00 | | | | 共計如上數 |

| | | | | | | | | | |
|--|--|--|--|--|--|--|--|--|--|
| | | | | | | | | | |
| | | | | | | | | | |
| | | | | | | | | | |
| | | | | | | | | | |
| | | | | | | | | | |
| | | | | | | | | | |
| | | | | | | | | | |
| | | | | | | | | | |
| | | | | | | | | | |
| | | | | | | | | | |

山東省清平縣民國二十一年度教育費預算

歲出經常門

明 說

| 科 目 | 本年度預算數 | 上年度預算數 | 比 較 | | 備 考 |
|-----------|----------|--------|-----|---|---|
| | | | 增 | 減 | |
| 入字第五十七款 | 三,四零六.00 | | | | |
| 第一項 教育局經費 | 三,八七六.00 | | | | |
| 第一目 薪 工 | 三,一五〇.00 | | | | |
| 第一節 薪 金 | 二,八〇〇.00 | | | | 局長月支四十一元督學一員月支三十五元教育委員三員月各支二十五元職員三員月支三十五元共計如左 三元各一員錄事一員月支十八元共計如左 |
| 第二節 工 資 | 三三〇.00 | | | | 工友三人月各支七元五角全年共計如左 |
| 第二目 辦公費 | 六〇〇.00 | | | | |

| | | | | |
|----------|----------|--|--|-------------------------------------|
| 第一節 文具 | 102.00 | | | 紙張筆墨簿冊印刷等月計需九元全年共計如上 |
| 第二節 郵電 | 84.00 | | | 郵費電費月計需四元全年共計如上 |
| 第三節 消耗 | 226.00 | | | 燈火茶水薪炭等月計需十八元全年共計如上 |
| 第四節 雜費 | 226.00 | | | 旅費雜支月計需十九元全年共計如上 |
| 第二目 設備費 | 33.00 | | | 器具書報雜品等月計需五元五角全年共計如上 |
| 第一節 購置 | 66.00 | | | |
| 第二節 修造 | 66.00 | | | 月計需五元全年共計如上 |
| 第一項 縣立學校 | 3,426.00 | | | |
| 第一目 小學 | 3,302.80 | | | |
| 第一節 第一小學 | 6,056.00 | | | 高級四班初級五班月支薪工四百〇五元辦公雜費一百元零八角三分全年共計如上 |
| 第二節 第二小學 | 4,548.00 | | | 高級二班初級五班月支薪工三百〇三元辦公雜費七十六元八角三分全年共計如上 |
| 第三節 第三小學 | 4,468.00 | | | 高級二班初級五班月支薪工三百〇三元辦公雜費七十六元八角三分全年共計如上 |

| | | | | |
|------------|----------|--|--|---------------------------------------|
| 第四節 第四小學 | 三,四二〇.〇〇 | | | 高級二班初級三班月支薪工一百三十一元辦公雜費五十四元五角全年共計如上 |
| 第五節 第五小學 | 三,四六〇.〇〇 | | | 高級二班初級三班月支薪工一百三十一元辦公雜費五十四元五角全年共計如上 |
| 第二目 其他學校 | 三,一四〇.〇〇 | | | |
| 第一節 師範講習所 | 三,五〇〇.〇〇 | | | 學生一班月支薪工百元辦公雜費三十四元一角六分學生津貼一百五十元全年共計如上 |
| 第三項 社會教育經費 | 三,三三三.〇〇 | | | |
| 第一日 民衆教育館 | 二,五三三.〇〇 | | | 該館月支二百一十一元全年共計如上 |
| 第一節 民衆教育館 | 二,五三三.〇〇 | | | |
| 第二目 民衆夜校 | 三〇〇.〇〇 | | | |
| 第一節 民衆夜校 | 三〇〇.〇〇 | | | 鄉村初小附設夜校六十處每處十元共計如上 |

山東省清平縣民國二十一年度教育費預算

歲出臨時門

明 說

| 科 目 | 本年度預算數 | 上年度預算數 | 比 較 | | 備 考 |
|----------|----------|--------|-----|---|-------------------|
| | | | 增 | 減 | |
| 出字第57款 | 六,四四九.00 | | | | |
| 第一項 學田丁漕 | 七〇.00 | | | | |
| 第一目 學田丁漕 | 六〇.00 | | | | 學田丁銀年約完納如上數 |
| 第二項 童子軍 | 三六.00 | | | | |
| 第一目 軍子童 | 三六.00 | | | | 教練一員月薪二十四元全年費計如上數 |
| 第三項 補助費 | 七,100.00 | | | | |

| | | | | |
|-----------|---------------|--|--|-----------------------|
| 第一目 學校助補費 | E.000.00 元 | | | 鄉村立初級小學年需補助如上數 |
| 第二目 學生旅費 | 100.00 | | | 畢業學生參觀旅費全年約需如上數 |
| 第四項 貸費 | 1,150.00 | | | 貧苦學生升學貸費全年約計如上數 |
| 第一目 學生貸費 | 1,150.00 | | | |
| 第五項 預備費 | 650.00 | | | |
| 第一目 預備費 | 650.00 | | | 各學校各教育機關一切臨時開支全年共計如上數 |
| | | | | |

山東省莘縣民國二十年度教育費預算

歲入經常門

明 說

| 科 目 | 本年度預算數 | 上年度預算數 | 比 較 | | 備 考 |
|----------|------------|--------|-----|---|------------------------------------|
| | | | 增 | 減 | |
| 人字第五十八款 | 二六,三五〇.〇〇元 | | | | |
| 第一項 附 捐 | 三〇,〇〇〇.〇〇 | | | | |
| 第一目 丁銀附捐 | 三〇,〇〇〇.〇〇 | | | | 丁銀一兩納附捐一元二角五分全縣丁銀一萬八千七百四十四兩共計征洋如上數 |
| 第二項 租 金 | 二,四一〇.〇〇 | | | | |
| 第一目 學田歲租 | 二,四一〇.〇〇 | | | | 年收如上數 |
| 第三項 雜項收入 | 三,三三〇.〇〇 | | | | |

山東省莘縣民國二十年度教育費預算

歲出臨時門

明 說

科

目

本年度預算較上年度預算數

增 比
減 較

備

考

出字第58款

元

山東省莘縣民國二十年度教育費預算

歲出經常門

明 說

| 科 目 | 本年度預算數 | 上年度預算數 | 比 較 | | 備 考 |
|-----------|-----------|--------|-----|---|---|
| | | | 增 | 減 | |
| 出字第五十八款 | 一七,六三三.〇〇 | | | | |
| 第一項 教育局經費 | 三,三三〇.〇〇 | | | | |
| 第一目 薪 工 | 二,四四四.〇〇 | | | | |
| 第一節 薪 金 | 二,三三〇.〇〇 | | | | 局長一人月支四十元 督學一人月支三十元 教育委員三人月各支二十元 課員二人月各支二十元 辦事一人月支十五元 全年共計如上數 |
| 第二節 工 資 | 三三〇.〇〇 | | | | 工友三名月支八元者一名七元者二名全年共計如上數 |
| 第二目 辦 公 費 | 三〇〇.〇〇 | | | | |

| | | |
|----------|----------|---|
| 第一節 文具 | 154.00 | 月高紙張六元筆墨二元一角簿冊一元七角印 刷四元全年共計如上數 |
| 第二節 郵電 | 41.00 | 郵費月高二元電費月高一元五角全年共計如 上數 |
| 第三節 消耗 | 371.00 | 月高茶水五元石灰七元油燭七元五角冬李炭 費五十七元全年共計如上數 |
| 第四節 雜費 | 19.00 | 旅費月高五元雜支月高八角三分全年共計如 上數 |
| 第三目 設備費 | 326.00 | 器具圖書報章雜品等全年共計需洋如上數 |
| 第一節 購置 | 110.00 | 全年共計需洋如上數 |
| 第二節 修造 | 102.00 | 全年共計需洋如上數 |
| 第二項 縣立學校 | 2,252.00 | |
| 第一目 小學 | 8,622.00 | |
| 第一節 第一小學 | 2,266.00 | 學生六班薪金一九八〇元工資五四六元辦公 費二二〇元雜費七百五十元共計需洋如上數 |
| 第二節 第二小學 | 1,422.00 | 薪金一千零四十元工資二三八元辦公費一百 二十元雜支八十元共計需洋如上數 |
| 第三節 第三小學 | 1,934.00 | 原有學生三十五人本年增加一所薪金一〇四四元 工資二三八元辦公費一二〇元雜費七十九元共 計需洋如上數 |

| | | |
|------------|----------|--|
| 第四節 第四小學 | 一、六三〇.〇〇 | 學生三班新金二千零四十四元工資一百三十八元辦公費一百二十元雜費二百二十元共計需洋 |
| 第五節 第一女子小學 | 一、五八〇.〇〇 | 高初級各一班新金九百六十一元工資二百三十八元辦公費一百二十元雜費二百一十元共計需洋如上收 |
| 第二目 其他學校 | 三、七九〇.〇〇 | |
| 第一節 師範講習所 | 一、一三三.〇〇 | 學生一班新金八二八元工資一六八元辦公費一五二元雜費四八〇元共計需洋如上收 |
| 第二節 職業補習學校 | 一、五七三.〇〇 | 現有學生二班計新金八百一十六元工資三百零八元辦公費一百二十元雜費二百元共計需洋如上收 |
| 第三項 社會教育經費 | 二、三二〇.〇〇 | |
| 第一目 民衆教育館 | 二、三二〇.〇〇 | |
| 第一節 民衆教育館 | 二、三二〇.〇〇 | 本年度合併講演所圖書館民衆閱報所及體育場爲教育館經費略爲增加共計如上收 |
| 第二目 民衆學校 | 五〇.〇〇 | |
| 第一節 民衆學校 | 五〇.〇〇 | 書籍費全年約需如上收 |

| | | | | | | | | | |
|--|--|--|--|--|--|--|--|--|--|
| | | | | | | | | | |
| | | | | | | | | | |
| | | | | | | | | | |
| | | | | | | | | | |
| | | | | | | | | | |
| | | | | | | | | | |
| | | | | | | | | | |
| | | | | | | | | | |
| | | | | | | | | | |
| | | | | | | | | | |

山東省莘縣民國二十年度教育費預算

歲出臨時門

明 說

| 科 | 目 | 本年度預算數 | 上年度預算數 | 增 | 比 | 備 | 考 |
|--------|-------|------------|--------|---|---|---------------------|---|
| | | | | 增 | 減 | | |
| 出字第58款 | | 10,680.00元 | | | | | |
| 第一項 | 學生貸費 | 700.00 | | | | | |
| 第一目 | 學生貸費 | 500.00 | | | | | |
| 第二項 | 補助費 | 7,000.00 | | | | | |
| 第一目 | 學校補助費 | 7,500.00 | | | | 各區小學教員補助費本年共計下而洋如上數 | |
| 第二目 | 學生旅費 | 300.00 | | | | | |

| 第三項 雜 項 用 費 | | 五五.00 | | | | | | | |
|-------------|-------|---------|--|--|--|--|--|--|--|
| 第一目 | 梨花鈔課程 | 七.00 | | | | | | | |
| 第二目 | 牛馬鈔課程 | 六.00 | | | | | | | |
| 第三目 | 義學田丁漕 | 四〇.00 | | | | | | | |
| 第四目 | 房 價 | 六〇.00 | | | | | | | |
| 第四項 預 備 費 | | 一.八七.〇〇 | | | | | | | |
| 第一目 | 預 備 費 | 一八七.〇〇 | | | | | | | |

教育局及各學校各教育機關臨時費其計如上表

山東省冠縣民國二十年度教育費預算

歲入經常門

內有直接經費之款預計增益二千二百元登明

明 說

| 科 目 | 本年度預算數 | 上年度預算數 | 比 較 | | 備 考 |
|----------|-----------|--------|-----|---|---------------------------------|
| | | | 增 | 減 | |
| 人字第五十九款 | 二,二七〇.〇〇元 | | | | |
| 第一項 附 捐 | 二,五〇〇.〇〇 | | | | |
| 第一目 丁漕附捐 | 二,五〇〇.〇〇 | | | | 丁銀二萬八千三百餘兩漕米一萬二千九百餘石 年征附捐如上數 |
| 第二項 租 金 | 三,四〇〇.〇〇 | | | | |
| 第一目 學田歲租 | 一,六〇〇.〇〇 | | | | 學田二百八十三畝全年收租洋如上數 |
| 第二目 廟田租 | 一,八〇〇.〇〇 | | | | 廟田一百五十七畝全年收租洋如上數 |

| | | |
|-----------------------------------|--|--|
| <p>第三項 息 金</p> <p>七五.00</p> | | |
| <p>第一項 教育基金</p> <p>七五.00</p> | | <p>學堂基金二千三百九十七元 廟產八百五十二元 義務教育基金七百九十三元二分 行息共收如上</p> |
| <p>第四項 雜項收入</p> <p>二,九九.00</p> | | |
| <p>第一日 契 尾 捐</p> <p>三〇〇.00</p> | | <p>契紙每張征洋三角 全年約收如上數</p> |
| <p>第二日 花 生 捐</p> <p>一〇〇.00</p> | | <p>全年共計如上數</p> |
| <p>第三日 棉 斗 捐</p> <p>二二九.00</p> | | <p>全年共計如上數</p> |
| <p>第四日 祀 孔 費</p> <p>三三八.00</p> | | <p>全年共計如上數</p> |
| <p>第五日 牲 畜 屠宰</p> <p>七〇〇.00</p> | | <p>全年共計如上數</p> |
| <p>第五項 補 助 金</p> <p>一,一〇〇.00</p> | | |
| <p>第一日 中興區補助金</p> <p>一,一〇〇.00</p> | | <p>該區學款不敷分配上年度已由該區撥款項下撥 補如上數茲仍照原案開列</p> |

山東省冠縣民國二十年度教育費預算

歲入臨時門

明 說

科

目

本年度預算數 上年度預算數

增 比
減 較

備

考

入字第 59 款

無

| | | | | | | | | | |
|--|--|--|--|--|--|--|--|--|--|
| | | | | | | | | | |
| | | | | | | | | | |
| | | | | | | | | | |
| | | | | | | | | | |
| | | | | | | | | | |
| | | | | | | | | | |
| | | | | | | | | | |
| | | | | | | | | | |
| | | | | | | | | | |
| | | | | | | | | | |

山東省冠縣民國二十年度教育費預算

歲出經常門

明 說

| 科 目 | 本年度預算數 | 上年度預算數 | 比 較 | 備 考 |
|-----------|------------|--------|-----|--|
| 出字第五十九款 | 二十七,四百.00元 | | | |
| 第一項 教育局經費 | 三,三三三.00 | | | |
| 第一目 薪 工 | 二,六八八.00 | | | |
| 第一節 薪 金 | 三,五七五.00 | | | 督長月支四十元 督學一人月支三十元 教育委員 三員課員三員月各支二十元 庶事一人月支十六 元全年共計七七九元 |
| 第二節 工 資 | 三三六.00 | | | 工友三人月各支六元全年共計七二元 |
| 第二目 辦 公 費 | 五八.00 | | | |

| | | | |
|----------|----------|--|-------------------------|
| 第一節 文具 | 110.00 | | 紙張筆墨簿册印刷月約需十元全年共計如上數 |
| 第二節 郵電 | 20.00 | | 郵費電費月約需五元全年共計如上數 |
| 第三節 消耗 | 120.00 | | 燈火薪炭茶水月約需洋十五元全年共計如上數 |
| 第四節 雜費 | 100.00 | | 旅費雜支月約需洋九元全年共計如上數 |
| 第三目 設備費 | 共 60.00 | | |
| 第一節 購置 | 30.00 | | 器具圖書報章簿記雜品月約需洋三元全年共計如上數 |
| 第二節 修造 | 30.00 | | 土木修繕雜項修繕全年共計如上數 |
| 第二項 縣立學校 | 3,228.00 | | |
| 第一目 小學 | 8,620.00 | | |
| 第一節 第一小學 | 3,140.00 | | 月支二百十二元全年共計如上數 |
| 第二節 第二小學 | 1,520.00 | | 月支一百三十元〇五角全年共計如上數 |
| 第三節 第三小學 | 1,660.00 | | 月支一百二十七元全年共計如上數 |

| | | | | |
|------------|-----------|--|--|---|
| 第四節 第四小學 | 1,157.00 | | | 月支九十六元全年共計如上啟 |
| 第五節 第五小學 | 757.00 | | | 月支六十三元全年共計如上啟 |
| 第二目 初級小學 | 9,024.00 | | | |
| 第一節 縣立初級小學 | 9,024.00 | | | 共有初小九十三處每月經費不等全年共計如上啟 |
| 第三目 其他學校 | 3,711.00 | | | |
| 第一節 師範講習所 | 3,521.00 | | | 月支一百三十一元又年支學生津貼一千五百元書籍費三百元制服費一百元全年共計如上啟 |
| 第三項 社會教育經費 | 4,000.00 | | | |
| 第一目 民衆教育館 | 11,200.00 | | | |
| 第一節 民衆教育館 | 11,200.00 | | | 該館內設講演圖書體育推廣等部月又經費一百元全年共計如上啟 |
| 第二目 民衆學校 | 200.00 | | | |
| 第一節 民衆學校 | 200.00 | | | 計百五十處全年約需如上啟 |
| 第三目 讀書閱報處 | 100.00 | | | |

第一節 民衆讀書
閱報處

100.00
元

計二十處全年約需如上數

山東省冠縣民國二十年度教育費預算

歲出臨時門

明 說

| 科 目 | 本年度預算數 | 上年度預算數 | 增 比 | 減 較 | 備 考 |
|-----------|-----------|--------|-----|-----|----------------------|
| 出字第59款 | 11,710.00 | | | | |
| 第一項 短期學校 | 1,000.00 | | | | |
| 第一日 訓練班 | 1,000.00 | | | | 本年約需如上數 |
| 第二項 補助費 | 1,100.00 | | | | |
| 第一日 學校補助費 | 1,000.00 | | | | 私立小學七十處每月補助入等全年共計如上數 |
| 第二日 學生旅費 | 100.00 | | | | 畢業學生參觀費全年約計如上數 |

第三項 貸 費

700.00 元

第二項 學 生 貸 費

400.00

第四項 預 備 費

1,310.00

第一項 預 備 費

1,300.00

負借學生貸費之全年需淨額上數

各學校各教育機關一切臨時開支全年共計如上
教

山東省館陶縣民國二十年年度教育費預算

歲入經常門

明 說

| 科 目 | 本年度預算數 | 上年度預算數 | 增 比 | 減 較 | 備 考 |
|----------|---------|--------|-----|-----|------------------|
| 入字第六十款 | 四、五九、五 | | | | |
| 第一項 附 捐 | 三、六六、五 | | | | |
| 第一目 丁銀附捐 | 二、四〇、三〇 | | | | 丁銀二萬九千四百六十兩年征如上數 |
| 第二目 漕米附捐 | 一、二六、二 | | | | 漕米九千一百二十五石年征如上數 |
| 第二項 租 金 | 三、四七、七 | | | | |
| 第一目 學田歲租 | 三、四七、七 | | | | 全年約收如上數 |

| | | | | | | |
|-------------|---|-----------|--|--|--|---------|
| 第三項 息 金 | 元 | 三三.三 | | | | |
| 第一目 基金 生息 | | 三三.三 | | | | 全年約收如上款 |
| 第四項 雜 項 收 入 | | 1,124.000 | | | | |
| 第一目 集 市 捐 | | 500.00 | | | | 全年約收如上款 |
| 第二目 契 紙 捐 | | 500.00 | | | | 全年約收如上款 |
| 第三目 屠 捐 | | 130.00 | | | | 全年約收如上款 |

| | | | | | | | | | | | |
|--|--|--|--|--|--|--|--|--|--|--|--|
| | | | | | | | | | | | |
| | | | | | | | | | | | |
| | | | | | | | | | | | |
| | | | | | | | | | | | |
| | | | | | | | | | | | |
| | | | | | | | | | | | |
| | | | | | | | | | | | |
| | | | | | | | | | | | |
| | | | | | | | | | | | |
| | | | | | | | | | | | |
| | | | | | | | | | | | |

山東省館陶縣民國二十一年度教育費預算

歲出經常門

明 說

| 科 目 | 本年度預算數 | 上年度預算數 | 比 較 | | 備 考 |
|-----------|-----------|--------|-----|---|--|
| | | | 增 | 減 | |
| 出字第六十款 | 三,045.00元 | | | | |
| 第一項 教育局經費 | 四,494.00 | | | | |
| 第一目 薪 工 | 三,110.00 | | | | |
| 第一節 薪 金 | 二,926.00 | | | | 局長月支四十元 督學一員月支三十元 教育委員四員月各支二十元 課員三員月支二十元 各支二十八元 支二十八元 各支二十八元 各支十五元 全年共計如上數 |
| 第二節 工 資 | 一,468.00 | | | | 工友二人月各支六元 全年共計如上數 |
| 第二目 辦公費 | 七20.00 | | | | |

| | | |
|----------|-----------|-------------------------------------|
| 第一節 文具 | 18.00元 | 紙張筆墨簿冊印信等目約需九元全年共計如上 |
| 第二節 郵電 | 36.00 | 郵費電費每月約需三元全年共計如上 |
| 第三節 消耗 | 340.00 | 燈火茶水薪炭每月約需二十二元全年共計如上 |
| 第四節 雜費 | 200.00 | 旅費雜費月約需二十五元全年共計如上 |
| 第三目 設備費 | 22.00 | 器具書報雜品等目約需十二元全年共計如上 |
| 第一節 購置 | 140.00 | 全年約需如上 |
| 第二節 修造 | 533.00 | 全年約需如上 |
| 第二項 縣立學校 | 32,492.00 | |
| 第一目 小學 | 6,033.00 | |
| 第一節 第一小學 | 2,762.00 | 高級三班初級二班月支經費二百二十五元又年支冬季炭費七十八元全年共計如上 |
| 第二節 第二小學 | 3,271.00 | 高初級各二班月支經費一百七十八元又年支冬季炭費六十八元全年共計如上 |
| 第三節 第三小學 | 1,500.00 | 高初一班初級三班月支經費一百二十三元又年支冬季炭費四十四元全年共計如上 |

| | | |
|------------------|-----------|--|
| 第四節 第四小學 | 1,510.00 | 高敏一班初級三班月支經費一百二十三元又 年支冬季炭費四十四元全年共計如上數 |
| 第二目 初級小學 | 14,400.00 | |
| 第一節 城區第一 初級小學 | 2,010.00 | 學生二班月支經費七十二元又年支冬季炭費 三十八元全年共計如上數 |
| 第二節 鄉區初 級小學 | 13,390.00 | 月支一千一百二十元全年共計如上數 |
| 第二目 其他學校 | 4,030.00 | |
| 第一節 師範講習所 | 11,010.00 | 學生一班月支經費一百六十六元又冬季炭費 二十三元全年共計如上數 |
| 第二節 職業學 習學校 | 11,080.00 | 學生三班月支經費一百六十六元又冬季炭費 四十八元全年共計如上數 |
| 第三項 社會教育經費 | 11,130.00 | |
| 第一目 民衆教育館 | 11,130.00 | |
| 第一節 民衆教育館 | 11,130.00 | 該館月支經費一百七十五元又年支冬季炭費 三十二元全年共計如上數 |

山東省館陶縣民國二十年度教育費預算

歲出臨時門

明 說

| 科 | 目 | 本年度預算數 | 上年度預算數 | 比 增 減 | 備 考 |
|--------|-------|----------------|--------|-------------|---------|
| 出字第60款 | | 10,454.51 元 | | | |
| 第一項 | 學田丁漕 | 1,020.00 | | | |
| 第一目 | 學田丁漕 | 1,020.00 | | | 本年共計如上數 |
| 第二項 | 開辦費 | 3,000.00 | | | |
| 第一目 | 學校開辦費 | 3,000.00 | | | 本年計如上數 |
| 第二目 | 社會教育費 | 500.00 | | | 本年計如上數 |

| | | | | |
|---------|----------|-----------|---------|----------------------------------|
| 第三項 補助費 | 四、四七、〇〇元 | 第一日 學校補助費 | 四、七四、〇〇 | 完全小學需洋一千五百九十四元初級小學需洋二千八百八十元共計如上數 |
| 第四項 貸費 | 四、〇〇 | 第一日 學生貸費 | 四、〇〇 | 全年約計如上數 |
| 第五項 預備費 | 一、〇六、五三 | 第一日 預備費 | 一、〇六、五三 | 各學校各教育機關一切臨時開支全年共計如上數 |

山東省高唐縣民國二十年度教育費預算

歲入經常門

明 說

| 科 目 | 本年度預算數 | 上年度預算數 | 比 較 | | 備 考 |
|----------|----------------|--------|-----|---|---------------------|
| | | | 增 | 減 | |
| 入字第六十一款 | 40,000.00 元 | - | | | |
| 第一項 附 捐 | 39,664 | | | | |
| 第一日 丁銀附捐 | 33,331.95 | | | | 全縣地丁銀三萬四千三百兩年征附捐以上款 |
| 第二日 漕米附捐 | 11,332.00 | | | | 全縣漕米一萬一千七百石年征附捐以上款 |
| 第三日 衛地附捐 | 100.00 | | | | 全年附征如上款 |
| 第四日 契紙附捐 | 120.00 | | | | 全年約計以上款 |

| | | |
|------------|---------------------|--|
| 第二項 租 金 | 四,七七一. ^元 | |
| 第一目 學田歲租 | 四,七七三 | 學田三千一百四十八畝九分八厘九毫每畝平均租金洋一元四角九分八厘全年共計如上數 |
| 第三項 息 金 | 一,〇九七. ^元 | |
| 第一目 教育基金生息 | 一,〇九七. ^元 | 基金洋五千八百七十四元五角七分九厘月利一分五厘今年共計如上數 |
| 第四項 雜項收入 | 三六. ^元 | |
| 第一目 牙 紀 捐 | 三六. ^元 | 全縣各市牙行交學捐者三十五戶全年共計如上數 |

| | | | | | | | | | |
|--|--|--|--|--|--|--|--|--|--|
| | | | | | | | | | |
| | | | | | | | | | |
| | | | | | | | | | |
| | | | | | | | | | |
| | | | | | | | | | |
| | | | | | | | | | |
| | | | | | | | | | |
| | | | | | | | | | |
| | | | | | | | | | |
| | | | | | | | | | |

山東省高唐縣民國二十年度教育費預算

歲出經常門

| 明 說 | | 科 | 目 | 本年度預算數 | 上年度預算數 | 比 較 | 備 考 |
|-----------|--|---|---|----------|--------|-----|---|
| 出字第六十一款 | | | | 三五八〇〇 | | | |
| 第一項 教育局經費 | | | | 五,一七五.〇〇 | | | |
| 第一目 薪 工 | | | | 五,〇〇〇.〇〇 | | | |
| 第一節 薪 金 | | | | 三,〇六四.〇〇 | | | 局長一員月支洋四十五元督學一員月支三十五元教育委員三員月共支洋七十五元課員三員月共支七十五元校租員一員月支洋十元錄事二人月共支三十二元全年共計如上 |
| 第二節 工 資 | | | | 一,一〇〇.〇〇 | | | 加內工友三人僱租工友一人共四人月各支洋七元全年共計如上 |

| | | | | | |
|----------|--|----------|--|--|---|
| 第二目 辦公費 | | 四七.00 | | | |
| 第一節 文具 | | 三三.00 | | | 紙張筆墨簿册印刷月需洋十元零五角全年共計如上數 |
| 第二節 郵電 | | 三六.00 | | | 郵費電費月需洋三元全年共計如上數 |
| 第三節 消耗 | | 一六.00 | | | 燈火薪炭茶水月需洋十三元全年共計如上數 |
| 第四節 雜費 | | 一五.00 | | | 旅費雜支月需洋十三元全年共計如上數 |
| 第三目 設備費 | | 一〇六.00 | | | |
| 第一節 購置 | | 六〇.00 | | | 器具圖書報章雜誌雜品月需洋五元全年共計如上數 |
| 第二節 修造 | | 四六.00 | | | 土木修繕雜項修繕月需洋三元八角三分全年共計如上數 |
| 第二項 縣立學校 | | 三〇.四八.〇〇 | | | |
| 第一目 小學 | | 九.五〇.〇〇 | | | |
| 第一節 第一小學 | | 四.四三.〇〇 | | | 高級三班初級四班月支薪工洋三百三十七元公費十六元雜費十四元又冬季炭費四十八元全年共計如上數 |
| 第二節 第二小學 | | 一.六五.〇〇 | | | 高級二班初級一班月支薪工洋一百二十五元公費月支八元雜費月支六元又冬季炭費二十四元全年共計如上數 |

| | | |
|-------------------|-----------------|--|
| <p>第三節 第二小學</p> | <p>一、七五〇.〇〇</p> | <p>高唐一、二班月支薪工一百三十二元公費六元雜費六元又冬季炭費二十四元全年共計如上數</p> |
| <p>第四節 第四小學</p> | <p>一、六四〇.〇〇</p> | <p>高唐一班初二班月支薪工洋一百二十三元公費六元雜費六元又冬季炭費二十四元全年共計如上數</p> |
| <p>第二目 初級小學</p> | <p>三、六六〇.〇〇</p> | |
| <p>第一節 第一級小學</p> | <p>一、〇〇〇.〇〇</p> | <p>初級三班月支薪工一百二十四元公費五元雜費五元又冬季炭費二十四元全年共計如上數</p> |
| <p>第二節 第二級小學</p> | <p>一、〇〇〇.〇〇</p> | <p>初級三班月支薪工一百二十四元公費五元雜費五元又冬季炭費二十四元全年共計如上數</p> |
| <p>第三節 第三級小學</p> | <p>七〇三.〇〇</p> | <p>初級一班月支薪工三十八元公費一元五角雜費一元五角又冬季炭費十二元全年共計如上數</p> |
| <p>第三目 其他學校</p> | <p>一、一〇〇.〇〇</p> | |
| <p>第一節 縣立中學</p> | <p>一、一〇〇.〇〇</p> | <p>初中三班備科一班附設小學二班初級一班雜費五十七元油絕生津店八元又冬季炭費一百三十二元全年共計如上數</p> |
| <p>第三項 社會教育經費</p> | <p>四、〇〇〇.〇〇</p> | |
| <p>第一目 民衆教育館</p> | <p>一、一〇〇.〇〇</p> | |
| <p>第一節 民衆教育館</p> | <p>三、一〇〇.〇〇</p> | <p>月支薪工二百一十元公費一十六元雜費一十元又冬季炭費四十八元全年共計如上數</p> |

第二目 民衆學校

八〇.〇〇

第一節 民衆學校

八〇.〇〇

全年約計列上數

山東省高唐縣民國二十一年度教育費預算

歲出臨時門

明 說

| 科 | 目 | 本年度預算數 | 上年度預算數 | 比 較 | 備 | 考 |
|----------|---|-----------|--------|--------|--------------------|---|
| 出字第 61 款 | | 七,三三〇.〇〇元 | | | | |
| 第一項 學田丁漕 | | 三,五〇〇.〇〇 | | | | |
| 第一目 學田丁漕 | | 三,五〇〇.〇〇 | | | 全年約計如上數 | |
| 第二項 開辦費 | | 四,一〇〇.〇〇 | | | | |
| 第一目 開辦費 | | 四,一〇〇.〇〇 | | | 第四小學開辦一切設備費用費約計如上數 | |
| 第三項 貸費 | | 六〇〇.〇〇 | | | | |

| | | |
|-----------|----------|-----------------------|
| 第一目 費 | 2,000.00 | 旅外貧苦學生全年計如上數 |
| 第四項 補助費 | 2,400.00 | |
| 第一目 學校補助費 | 2,000.00 | 鄉立初級小學全年共計如上數 |
| 第二目 參觀費 | 200.00 | 師範畢業生參觀全年約計如上數 |
| 第三目 教員獎金 | 500.00 | 獎勵鄉立初小教員全年約計如上數 |
| 第五項 預備費 | 1,200.00 | |
| 第一目 預備費 | 1,200.00 | 各學校各教育機關一切臨時開支全年約計如上數 |

山東省恩縣民國二十年度教育費預算

歲入經常門

內有直接經收之款預計增益七千五百八十四元一角八分登明

明 說

| 科 目 | 本年度預算數 | 上年度預算數 | 比 較 | 備 考 |
|----------|----------|--------|-----|---------------------|
| 入字第六十二款 | 四九三二·一八元 | | | |
| 第一項 附 捐 | 四〇四六·二五 | | | |
| 第一目 丁銀附捐 | 四〇四六·二五 | | | 丁銀三萬九千六百九十九兩年征附捐如上數 |
| 第二項 租 金 | 一、三六四·三五 | | | |
| 第一目 學田歲租 | 一、三六四·三五 | | | 學田六百七十餘畝租價不等全年共計如上數 |
| 第三項 息 金 | 五二〇·〇〇 | | | |

| | | | | | |
|----------|----------|--|--|--|---------------------------------|
| 第一目 基金生息 | 四元 | | | | 教育基金三千元 經古課基金五百元 月利一分生息 全年共計如上數 |
| 第四項 雜項收入 | 七,三三〇.〇〇 | | | | |
| 第一目 廟 捐 | 四二二.〇〇 | | | | 全年約收如上數 |
| 第二目 集會捐 | 一〇一.一〇 | | | | 全年約收如上數 |
| 第三目 契紙捐 | 三〇〇.〇〇 | | | | 每張附征二角 全年約收如上數 |
| 第四目 油菜稅捐 | 一,〇〇〇.〇〇 | | | | 正稅二千六百九 按百分之五十 征收附捐 全年共計如上數 |
| 第五目 花生稅捐 | 二,〇三三.〇〇 | | | | 正稅四千〇五十五元 按百分之五十 征收附捐 全年共計如上數 |
| 第六目 屠宰兩捐 | 一,〇〇〇.〇〇 | | | | 正稅二千六百一十元 按百分之五十 征收附捐 全年共計如上數 |
| 第七目 牲畜稅捐 | 一,八五五.〇〇 | | | | 正稅三千七百五十九元 按百分之五十 征收附捐 全年共計如上數 |

山東省恩縣民國二十年度教育費預算

歲入臨時門

明 說

科

目

本年度預算數

上年度預算數

比 較
增 減

備

考

入字第62款

無

恩

孫

六五〇

山東省恩縣民國二十一年度教育費預算

歲出經常門

明 說

| 科 | 目 | 本年度預算數 | 上年度預算數 | 增 比 | 減 較 | 備 | 考 |
|-----------|---|----------|--------|-----|-----|---|---|
| 出字第六十二款 | | 三,〇六四.〇〇 | | | | | |
| 第一項 教育局經費 | | 四,八〇〇.〇〇 | | | | | |
| 第一節 薪 工 | | 三,〇〇〇.〇〇 | | | | | |
| 第一節 薪 金 | | 三,〇〇〇.〇〇 | | | | 局長月支五十九元 督學一月月支三十元 教育委員四員 課員三員 月各支二十元 錄事二人 月各支十五元 全年共計如上數 | |
| 第二節 工 資 | | 三,〇〇〇.〇〇 | | | | 工友四人 月各支七元 全年共計如上數 | |
| 第二節 辦公費 | | 三,〇〇〇.〇〇 | | | | | |

| | | |
|----------|-------------|-------------------------------------|
| 第一節 文具 | 二五三.00 元 | 紙張半墨寫切印刷紙品等月約需二十一元全年共計如上數 |
| 第二節 郵電 | 五.00 | 郵費電費等月約需三元全年共計如上數 |
| 第三節 消耗 | 二九.00 | 燈火茶水薪炭等月約需三十三元全年共計如上數 |
| 第四節 雜費 | 一四〇.00 | 旅費雜支月約需二十元全年共計如上數 |
| 第三目 設備費 | 一四〇.00 | 器具圖書報章雜件等月約需七元全年共計如上數 |
| 第一節 購置 | 八〇.00 | 全年共計如上數 |
| 第二節 修造 | 六〇.00 | 全年共計如上數 |
| 第二項 縣立學校 | 二元九五〇.00 | |
| 第一目 小學 | 一四一八.00 | |
| 第一節 第一小學 | 二六三.00 | 高級三班初級二班月支經費二百四十一元又年支冬季炭費九十元全年共計如上數 |
| 第二節 第二小學 | 二七〇.00 | 高級二班初級三班月支經費二百一十八元又年支冬季炭費九十元全年共計如上數 |
| 第三節 第二小學 | 九八.00 | 尚級一班初級四班月支經費二百零九元又年支冬季炭費九十九元全年共計如上數 |

| | | | |
|-----|--------|----------|-------------------------------------|
| 第四節 | 第四小學 | 一九〇〇.〇〇 | 高級二班初級一班月支薪費一百六十九元又年支多季薪費六十元全年共計如上數 |
| 第五節 | 第五小學 | 一八七三.〇〇 | 高級一班初級二班月支薪費一百五十一元又年支多季薪費六十元全年共計如上數 |
| 第六節 | 女子小學 | 一,九〇〇.〇〇 | 高初級各一班月支薪費一百六十九元又年支多季薪費六十元全年共計如上數 |
| 第二日 | 初級小學 | 七,三六三.〇〇 | |
| 第一節 | 第一初級小學 | 九〇九.〇〇 | 學生二班月支薪費七十二元又年支多季薪費四十五元全年共計如上數 |
| 第二節 | 第二初級小學 | 八四九.〇〇 | 學生二班月支薪費七十二元又年支多季薪費四十五元全年共計如上數 |
| 第三節 | 第三初級小學 | 八四九.〇〇 | 學生二班月支薪費六十七元又年支多季薪費四十五元全年共計如上數 |
| 第四節 | 第四初級小學 | 八四九.〇〇 | 學生二班月支薪費六十七元又年支多季薪費四十五元全年共計如上數 |
| 第五節 | 第五初級小學 | 八四九.〇〇 | 學生二班月支薪費六十七元又年支多季薪費四十五元全年共計如上數 |
| 第六節 | 第六初級小學 | 一,三三〇.〇〇 | 學生二班月支薪費一百〇五元又年支多季薪費六十元全年共計如上數 |
| 第七節 | 第七初級小學 | 八四九.〇〇 | 學生二班月支薪費六十七元又年支多季薪費四十五元全年共計如上數 |
| 第八節 | 第八初級小學 | 九四九.〇〇 | 學生二班月支薪費七十二元又年支多季薪費四十五元全年共計如上數 |

| | | |
|-------------------|---------------------|--|
| <p>第二日 其他學校</p> | <p>六九三.00 元</p> | <p>學日二班月之新工一百五十九辦公舞費五十九元 學上津貼五十九學生書籍費五十九元支冬季 從費四十五元全年共計如上啟</p> |
| <p>第一節 師範講習所</p> | <p>四八四.00</p> | <p>學生三班月支經費一百七十四元又支冬季炭 費六十元全年共計如上啟</p> |
| <p>第二節 職業學校</p> | <p>二二八.00</p> | <p>學日二班月之新工一百五十九辦公舞費五十九元 學上津貼五十九學生書籍費五十九元支冬季 從費四十五元全年共計如上啟</p> |
| <p>第三項 社會教育經費</p> | <p>二六六.00</p> | <p>學日二班月之新工一百五十九辦公舞費五十九元 學上津貼五十九學生書籍費五十九元支冬季 從費四十五元全年共計如上啟</p> |
| <p>第一日 民衆教育館</p> | <p>二六六.00</p> | <p>學日二班月之新工一百五十九辦公舞費五十九元 學上津貼五十九學生書籍費五十九元支冬季 從費四十五元全年共計如上啟</p> |
| <p>第一節 民衆教育館</p> | <p>二六六.00</p> | <p>學日二班月之新工一百五十九辦公舞費五十九元 學上津貼五十九學生書籍費五十九元支冬季 從費四十五元全年共計如上啟</p> |

山東省恩縣民國二十年度教育費預算

歲出臨時門

明 說

| 科 目 | 本年度預算數 | 上年度預算數 | 增 比 | 減 比 | 備 考 |
|-----------------|------------|--------|-----|-----|---------------------------|
| 出字第62款 | 三, 四七. 一六元 | | | | |
| 第一項 開辦費 | 1, 000. 00 | | | | |
| 第一目 學校開辦費 | 500. 00 | | | | 本年共計如上數 |
| 第二目 社會教育 開辦費 | 500. 00 | | | | 本年共計如上數 |
| 第二項 補助費 | 五三三. 四七 | | | | |
| 第一目 學校補助費 | 五三三. 四七一 | | | | 擬立初二百五十處按成績之優劣酌予補助全年約計如上數 |

| | | |
|-----------|----------|----------------------------|
| 第三項 貸 費 | 二,五八〇.〇〇 | 高中以上學校貧苦學生升學貸費年約需洋如上 |
| 第一目 生 貸 費 | 二,五八〇.〇〇 | 數 |
| 第四項 童 子 軍 | 四三〇.〇〇 | |
| 第一目 童 子 軍 | 四三〇.〇〇 | 指導員一員月支薪金二十元講義費一十五元全年共計如上數 |
| 第五項 預 備 費 | 四六四四.七 | |
| 第一目 預 備 費 | 四六四四.七 | 各學校各教育機關一切臨時開支全年共計如上數 |

山東省臨清縣民國二十一年度教育費預算

歲入經常門

說明

| 科 | 目 | 本年度預算數 | 上年度算數 | 比較 | 備 | 考 |
|----------|------------|---------|-------|----|--------------------|---|
| 入字第六十三款 | | 七三三.00元 | | | | |
| 第一項 附 | 捐 | 六八六.0 | | | | |
| 第一目 丁銀附捐 | | 六〇六.0 | | | 年征丁銀附捐如上款 | |
| 第二項 租 | 金 | 七二六.00 | | | | |
| 第一目 學田歲租 | | 三五五.二 | | | 於秋季交納由財政局代收全年約計如上款 | |
| 第二目 | 教育局 學田租 | 一八〇.80 | | | 於秋季交納由財政局代收全年約計如上款 | |

| | | | |
|-------------|---------------|--|----------------------|
| 第三目 廟 地 租 | 二,020.00 元 | | 於秋季交納由財政局代收一年約計如上數 |
| 第四目 大寺房租 | 1,060.00 | | 按月交納由財政局代收全年約計如上數 |
| 第三項 息 金 | 一,556.00 | | |
| 第一目 教育基金生息 | 一,556.00 | | 基金生息按月交納全年共計如上數 |
| 第四項 雜 項 收 入 | 二,000.00 | | |
| 第一目 碛 行 捐 | 600.00 | | 分春秋二季交納由財政局代收全年共計如上數 |
| 第二目 屠 宰 捐 | 300.00 | | 分春秋二季交納由財政局代收全年共計如上數 |
| 第三目 竹 賃 捐 | 100.00 | | 分春秋二季交納由財政局代收全年共計如上數 |
| 第四目 牛 油 捐 | 500.00 | | 分春秋二季交納由財政局代收全年共計如上數 |
| 第五目 鑿 捐 | 111.00 | | 於夏季交納由財政局代收全年約計如上數 |
| 第六目 煤 油 捐 | 壹 00 | | 分春秋二季交納由財政局代收全年共計如上數 |
| 第七目 船 捐 | 200.00 | | 分春秋二季交納全年共計如上數 |

山東省臨清縣民國二十一年度教育費預算

歲入臨時門

明 說

| 科 目 | 本年度預算數 | 上年度預算數 | 增 比 減 較 | 備 考 |
|---------|-----------|--------|------------|-------------|
| 入字第63款 | 10,000.00 | | | |
| 第一項 協 款 | 60,000.00 | | | |
| 第一日 協 款 | 30,000.00 | | | 地方協款全年共計如上數 |

| | | | | | | | | | | | |
|--|--|--|--|--|--|--|--|--|--|--|--|
| | | | | | | | | | | | |
| | | | | | | | | | | | |
| | | | | | | | | | | | |
| | | | | | | | | | | | |
| | | | | | | | | | | | |
| | | | | | | | | | | | |
| | | | | | | | | | | | |
| | | | | | | | | | | | |
| | | | | | | | | | | | |
| | | | | | | | | | | | |
| | | | | | | | | | | | |
| | | | | | | | | | | | |

山東省臨清縣民國二十一年度教育費預算

歲出經費門

明 說

| 科 | 目 | 本年度預算 | 上年度預算 | 增減 | 備 | 考 |
|-----------|---|----------|-------|----|---|---|
| 出字第六十三款 | | 七,一四三.〇〇 | | | | |
| 第一項 教育局經費 | | 五,七二七.〇〇 | | | | |
| 第一節 薪 工 | | 四,九三三.〇〇 | | | | |
| 第一節 薪 金 | | 五,九〇〇.〇〇 | | | | |
| 第二節 工 資 | | 三,四〇〇.〇〇 | | | | |
| 第二節 辦 公 費 | | 七,六〇〇.〇〇 | | | | |

局長月薪六十五元督學一月支四十五元課長四人
 月支三十五元各一人三十九元各一人教育委員四
 人月支三十九元各一人三月三十元全年共計如上數
 工資四人月各支九元全年共計同上

| | |
|----------|----------|
| 第一節 文具 | 171.00 |
| 第二節 郵電 | 6.00 |
| 第三節 雜費 | 51.00 |
| 第四節 雜費 | 304.00 |
| 第三目 設備費 | 91.00 |
| 第一節 購置 | 5.00 |
| 第二節 修造 | 86.00 |
| 第二項 縣立學校 | 3,236.00 |
| 第一目 小學 | 6,336.00 |
| 第一節 第一小學 | 5,814.00 |
| 第二節 第二小學 | 526.00 |
| 第三節 第三小學 | 14.00 |

紙張筆墨簿冊印刷月共需洋十一元全年共計如上數

郵費電費月共需五元全年共計如上數

燈火薪炭茶水月共需洋二十一元全年共計如上數

旅費雜支月共需洋二十五元三角全年共計如上數

器具圖書報章雜誌雜品月共需洋三元全年共計如上數

土木修繕雜項修繕月共需洋五元全年共計如上數

高級四班初級四班月支新工三百八十二元辦公雜費一百一十元全年共計如上數

高級一班初級二班月支新工一百八十九元辦公雜費五十五元全年共計如上數

高級二班初級五班月支新工三百三十二元辦公雜費八十三元五元全年共計如上數

| | | |
|------------|---------|---|
| 第四節 第四小學 | 二六九四.00 | 高級一班初級三班月支薪工一百七十八元辦公費四十六元五角全年共計如上數 |
| 第五節 第五小學 | 二九六.00 | 高級二班初級二班月支薪工一百八十九元辦公費五十五元全年共計如上數 |
| 第六節 第六小學 | 三九三.00 | 高級一班初級一班幼稚園一班月支薪工二百五十一元辦公雜費七十四元全年共計如上數 |
| 第七節 第七小學 | 一七四.00 | 高級一班初級一班月支薪工一百二十二元辦公雜費二十七元五角全年共計如上數 |
| 第八節 第一女子小學 | 三二五.00 | 高級一班初級二班幼稚園一班月支薪工二百一十元辦公雜費五十六元全年共計如上數 |
| 第二目 初級小學 | 二六八〇.00 | 全縣五區共有小學二百處每處月支十二元全年共計如上數 |
| 第二節 縣立初級小學 | 二六八〇.00 | |
| 第三目 其他學校 | 五〇〇〇.00 | |
| 第一節 鄉村師範 | 四〇〇〇.00 | 鄉村師範條與館寧清吳邱等縣合辦今年攤洋如上數 |
| 第三項 社會教育經費 | 四四四〇.00 | |
| 第一目 民衆教育館 | 四四四〇.00 | |
| 第一節 民衆教育館 | 四四四〇.00 | 該館設圖書講演體育雜費各部及民衆學校月支薪工二百九十六元辦公雜費七十四元全年共計如上數 |

| | | | | | | | | | |
|--|--|--|--|--|--|--|--|--|--|
| | | | | | | | | | |
| | | | | | | | | | |
| | | | | | | | | | |
| | | | | | | | | | |
| | | | | | | | | | |
| | | | | | | | | | |
| | | | | | | | | | |
| | | | | | | | | | |
| | | | | | | | | | |
| | | | | | | | | | |

山東省臨清縣民國二十一年度教育費預算

歲出臨時門

說明

| 科 | 目 | 本年度預算數 | 上年度預算數 | 增減 | 備 | 考 |
|--------|-------|--------|--------|----|--------------------|---|
| 出字第63款 | | 110.00 | 295.00 | | | |
| 第一項 | 童子軍 | 100.00 | | | | |
| 第一日 | 童子軍 | 30.00 | | | 教練員一員月薪二十五元今年具計如上數 | |
| 第二項 | 補助費 | 100.00 | | | | |
| 第一日 | 學校補助費 | 93.00 | | | 全縣公立小學二十餘處全年具計如上數 | |
| 第二日 | 學生旅費 | 7.00 | | | 師範畢業生參觀旅費年小洋如上數 | |

第三項 貸 費

三,一〇〇.〇〇元

第一目 學 生 貸 費

三,一〇〇

第四項 預 備 費

一六,四三〇.〇〇

第一目 預 備 費

一六,四三〇.〇〇

西洋留學生一人年支三百元
 東洋留學生一人年支二百元
 國立大學專門學校及研究院共七人年
 支一百二十元
 私立大學及專門學校共四人年
 支一百元
 私立大學及專門學校共五人年
 支八十元
 高中十八年各支六十元
 職業生十八年各支三十八元
 全年共計如上數

各學校及各教育機關一切臨時用費全年約計如上數

山東省武城縣民國二十一年度教育費預算

歲入經常門

明 說

| 科 目 | 本年度預算數 | 上年度預算數 | 比 較 | 備 考 |
|-------------|----------|--------|-----|---------------------|
| 入字第六十四款 | 三,一七〇.五元 | | 增 | |
| 第一項 附 捐 | 三,一七〇.五 | | 增 | |
| 第一目 丁銀附捐 | 一八,一三四 | | 增 | 丁銀一萬四千九百七十五兩年征附捐如上數 |
| 第二目 契 紙 捐 | 三,六〇九 | | 增 | 每張附征五角全年共計如上數 |
| 第三目 稅 契 附 捐 | 三,〇〇〇.〇〇 | | 增 | 每張按地價百分之五征收全年約計如上數 |
| 第二項 租 金 | 二,〇〇〇.〇〇 | | 增 | |

| | | |
|-------------|---------------|--|
| 第一目 學田歲租 | 二,070.00 元 | 學田九百六十六畝平均每畝年租一元一角〇一厘共計收租如上數 |
| 第三項 息 金 | 四,375 | 昭信股票二千五百元商埠股份四百五十元續款二百十二元五角書院六十二元六角四分七厘份統四百二十元共基金三千六百四十五元一角四分七厘月利一分生息全年共計如上數 |
| 第一目 教育基金 利息 | 四,375 | |
| 第四項 雜項收入 | 一五〇.〇〇 | |
| 第一目 牲畜稅捐 | 一五〇.〇〇 | 全年約收到上數 |
| 第二目 廟捐 | 七二 | 全年約收到上數 |

| | | | | | | | | | |
|--|--|--|--|--|--|--|--|--|--|
| | | | | | | | | | |
| | | | | | | | | | |
| | | | | | | | | | |
| | | | | | | | | | |
| | | | | | | | | | |
| | | | | | | | | | |
| | | | | | | | | | |
| | | | | | | | | | |
| | | | | | | | | | |
| | | | | | | | | | |

山東省武城縣民國二十一年度教育費預算

歲出經常門

明 說

| 科 目 | 本年度預算數 | 上年度預算數 | 增 減 | 比 較 | 備 考 |
|-----------|---------|--------|-----|-----|---|
| 出字第六十四款 | 一七、六四〇〇 | | | | |
| 第一項 教育局經費 | 一七、六四〇〇 | | | | |
| 第一日 薪 工 | 一〇、三三〇〇 | | | | |
| 第一節 薪 金 | 二、八〇〇〇 | | | | 局長月支四十五元督學一月支三十元教育委員八三月各支二十五元課員三人月各支二十五元錄事一人月支二十九元全年共計如上啟 |
| 第二節 工 資 | 一、五三〇〇 | | | | 工友三人月各支七元全年共計如上啟 |
| 第二日 辦 公 費 | 五、三三〇〇 | | | | |

| | | |
|----------|--------|------------------------|
| 第一節 文具 | 八四.00元 | 紙張筆墨簿冊印刷等月約需七元全年共計如上數 |
| 第二節 郵電 | 五.00 | 郵費電費等月約需三元全年共計如上數 |
| 第三節 消耗 | 三〇.00 | 燈火茶水薪炭等月約需十七元五角全年共計如上數 |
| 第四節 雜費 | 一五.00 | 旅費雜支等月約需十六元全年共計如上數 |
| 第三目 設備費 | 五.00 | 畫報雜具等月約需二元五角全年共計如上數 |
| 第一節 購置 | 五.00 | 月約需三元全年共計如上數 |
| 第二節 修造 | 三三.00 | 月約需三元全年共計如上數 |
| 第二項 縣立學校 | 三三.00 | 月約需三元全年共計如上數 |
| 第一日 小學 | 八四.00 | 高初級各四班月支四百二十一元全年共計如上數 |
| 第一節 第一小學 | 五.00 | 啟 |
| 第二節 第二小學 | 一.00 | 新設第二小學一處全年約需如上數 |
| 第三節 第一小學 | 二四.00 | 高初級各四班月支四百二十一元全年共計如上數 |

| | | | | | |
|-----------|---------|---------|--|--|--------------------------------------|
| 第二日 初級小學 | | 2117.00 | | | |
| 第一節 | 第一區初級小學 | 100.00 | | | 計初小一處年支如上數 |
| 第二節 | 第二區初級小學 | 150.00 | | | 計初小二處年支如上數 |
| 第二節 | 第三區初級小學 | 60.00 | | | 計初小一處年支如上數 |
| 第四節 | 第四區初級小學 | 60.00 | | | 計初小一處年支如上數 |
| 第三日 其他學校 | | 3136.00 | | | |
| 第一節 | 師範講習所 | 3136.00 | | | 月支新工一百四十一元辦公費三十七元學生津貼八十三元三角三分全年共計如上數 |
| 第三項 社會教育 | | 1944.00 | | | |
| 第二日 民衆教育館 | | 1944.00 | | | |
| 第一節 | 民衆教育館 | 1944.00 | | | 月支新工一百三十一元辦公經費等三十一元全年共計如上數 |

山東省武城縣民國二十一年度教育費預算

歲出臨時門

明 說

| 科 | 目 | 本年度預算數 | 上年度預算數 | 比 較 | | 備 考 |
|-----------|---|---------|--------|-----|---|--|
| | | | | 增 | 減 | |
| 出字第 64 款 | | 六,五五五.五 | | | | |
| 第一項 學校開辦費 | | 六,五五五.五 | | | | |
| 第一日 學校開辦費 | | 六,五五五.五 | | | | 村立小學開辦費本年約需如上數 |
| 第二項 補助費 | | 三,三三三.〇 | | | | |
| 第一日 學校補助費 | | 三,三三三.〇 | | | | 村立小學一六〇〇元 第二小學五〇〇元 第四小學五〇〇元 經費委員會二四元 全年共計如上數 |
| 第三項 貸費 | | 五〇〇.〇〇 | | | | |

山東省夏津縣民國二十一年度教育費預算

歲入經常門

明 說

| 科 | 目 | 本年度預算數 | 上年度預算數 | 比 較 | | 備 考 |
|---------|---|---------------|--------|-----|---|-------------------|
| | | | | 增 | 減 | |
| 入字第六十五款 | | 三〇.七五.〇〇 元 | | | | |
| 第一項附 捐 | | 三.三三.〇〇 | | | | |
| 第一目丁銀附捐 | | 一〇.八五.〇〇 | | | | 全縣丁銀三萬零二百兩年征附捐如上數 |
| 第二目契紙附捐 | | 四〇〇.〇〇 | | | | 全年約收如上數 |
| 第二項租 金 | | 三.三三.〇〇 | | | | |
| 第一目學田歲租 | | 三.三三.〇〇 | | | | 約計如上數 |

| | | | |
|------------|----------|--|-----------------|
| 第二目 廟地歲租 | 24.00 | | 約計如上數 |
| 第三項 金 | 3,021.20 | | 約計如上數 |
| 第一目 基金生息 | 1,051.20 | | 軍年費借還券撥充基金年息如上數 |
| 第二目 義務教育息金 | 2,000.00 | | |
| 第四項 雜項收入 | 2,221.00 | | 約計如上數 |
| 第一目 雜捐 | 2,221.00 | | |
| | | | |
| | | | |
| | | | |
| | | | |
| | | | |
| | | | |

山東省夏津縣民國二十年度教育費預算

歲入臨時門

明 說

| 科 | 目 | 本年度預算數 | 上年度預算數 | 比 較 | 備 考 |
|--------|-----------|-----------|--------|-----|----------------|
| | | | | 增 減 | |
| 入字第65款 | | 九,000.00元 | | | |
| 第一項結 | 餘 | 九,000.00 | | | |
| 第一目 | 上年度鄉村協款結餘 | 九,000.00 | | | 移用上年度鄉村協款結餘如上致 |
| | | | | | |
| | | | | | |
| | | | | | |
| | | | | | |
| | | | | | |
| | | | | | |
| | | | | | |

| | | | | | | | | | |
|--|--|--|--|--|--|--|--|--|--|
| | | | | | | | | | |
| | | | | | | | | | |
| | | | | | | | | | |
| | | | | | | | | | |
| | | | | | | | | | |
| | | | | | | | | | |
| | | | | | | | | | |
| | | | | | | | | | |
| | | | | | | | | | |
| | | | | | | | | | |

山東省夏津縣民國二十年度教育費預算

歲出經常門

明 說

| 科 | 目 | 本 年 度 預 算 數 | 上 年 度 預 算 數 | 比 較 | | 備 考 |
|-----------|---|-------------|-------------|-----|---|---|
| | | | | 增 | 減 | |
| 出字第六十五款 | | 三二八.〇〇元 | | | | |
| 第一項 教育局經費 | | 三九四.〇〇 | | | | |
| 第一目 薪 工 | | 三三六.〇〇 | | | | |
| 第一節 薪 金 | | 三二四.〇〇 | | | | 局長月支四十元督學一人月支三十五元教育委員三人月各支二十五元事務員三人月各支十元者一人二十五元者二人錄事二人月各支十六元全年共計如上數 |
| 第二節 工 資 | | 三三.〇〇 | | | | 工友三人每月支七元全年共計如上數 |

| | | |
|---------|---------|------------------------------------|
| 第二目辦公費 | 五元.00 | 紙張筆墨簿冊印刷等月約需洋十元全年共計如上數 |
| 第一節文具 | 二四.00 | 郵費電費月約需五元全年共計如上數 |
| 第二節郵電 | 一〇.00 | 燈火新炭茶水月約需十六元全年共計如上數 |
| 第三節消耗 | 一五.00 | 旅費雜支月約需十三元全年共計如上數 |
| 第四節雜費 | 一五.00 | 器具圖書報章雜誌月約需三元全年共計如上數 |
| 第三目設備費 | 三〇.00 | 普項修繕月約需二元全年共計如上數 |
| 第一節購置 | 三五.00 | |
| 第二節修造 | 二四.00 | |
| 第二項縣立學校 | 三、八七.〇〇 | |
| 第一目小學 | 一、六七.〇〇 | |
| 第一節第一小學 | 五、一〇.〇〇 | 高級五班初級二班月支薪工辦公雜費四百三十元全年共計如上數 |
| 第二節第二小學 | 三、五六.〇〇 | 高級二班初級三班幼稚園一班月支薪工辦公雜費二百九十四元全年共計如上數 |

| | | |
|------------|----------|---------------------------------|
| 第三節 第四小學 | 二六八.00 | 高級二班初級二班月支薪工辦公雜費二百二十四元全年共計如上數 |
| 第四節 第五小學 | 一七六.00 | 高級一班初級二班月支薪工辦公雜費一百四十四元全年共計如上數 |
| 第五節 第六小學 | 二〇四.00 | 高級二班初級二班月支薪工辦公雜費二百零四元全年共計如上數 |
| 第六節 女子小學 | 一三〇.00 | 高級一班初級一班月支薪工辦公雜費一百一十元全年共計如上數 |
| 第二目 其他學校 | 六,〇〇〇.00 | |
| 第一節 師範講習所 | 三四〇.00 | 師範二班附設初級一班月支薪工辦公雜費二百八十五元全年共計如上數 |
| 第二節 職業補習所 | 二,五〇〇.00 | 蠶絲二班附設初級一班月支薪工辦公雜費二百一十五元全年共計如上數 |
| 第三項 社會教育經費 | 四,三三三.00 | |
| 第一目 民衆教育館 | 五,三三三.00 | |
| 第一節 民衆教育館 | 四,三三三.00 | 該館月支薪工辦公雜費三百六十一元全年共計如上數 |

山東省夏津縣民國二十一年度教育費預算

歲出臨時門

明 說

| 科 | 目 | 本年度預算數 | 上年度預算數 | 比較 | | 備 | 考 |
|---------|---|----------|--------|----|---|---|---|
| | | | | 增 | 減 | | |
| 出字第65款 | | 八,六四〇.〇〇 | | | | | |
| 第一項學田丁漕 | | 六,六〇〇.〇〇 | | | | | |
| 第一項學田丁漕 | | 六,六〇〇.〇〇 | | | | | |
| 第二項童子軍 | | 三,〇〇〇.〇〇 | | | | | |
| 第一目童子軍 | | 三,〇〇〇.〇〇 | | | | | |
| 第三項補助費 | | 五,〇〇〇.〇〇 | | | | | |

訓練員一員月薪二十五元服裝用品費五元全年共計如上數

| | | |
|---------|----------|-----------------------------------|
| 第一目學生旅費 | 500.00 | 師範畢業生參觀旅費全年約計如上數 |
| 第四項貸費 | 1,600.00 | |
| 第一目學生貸費 | 1,600.00 | 旅外學生貸費年支一千五百元職業女生三人戶各補助六十元全年共計如上數 |
| 第五項預備費 | 5,450.00 | |
| 第一目預備費 | 5,450.00 | 各學校各教育機關一切臨時用費全年約計如上數 |

山東省邱縣民國二十年教育費預算

歲入經常門

明 說

| 科 | 目 | 本年度預算數 | 上年度預算數 | 比 較 | | 備 考 |
|---------|------|-----------|--------|-----|---|------------------|
| | | | | 增 | 減 | |
| 入字第六十六款 | | 三,五〇〇.〇〇元 | | | | |
| 第一項附 | 捐 | 三,四九〇.〇〇 | | | | |
| 第一目 | 丁銀附捐 | 三,〇五〇.一六 | | | | 全縣丁銀二萬三千兩年征附捐如上數 |
| 第二目 | 漕米附捐 | 四,三三〇.八四 | | | | 全縣漕米六千四百石年征附捐如上數 |
| 第二目 | 契紙附捐 | 七〇.〇〇 | | | | 每張附征二角全年約計如上數 |
| 第二項租 | 金 | 七二.〇〇 | | | | |

| | | | |
|----------|---------|--|-------------------------|
| 第一目 學田歲租 | 七 〇〇 | | 學田九十七畝七分平均每畝七角三分全年共計如上數 |
| 第三項 雜項收入 | 一八〇〇〇 | | |
| 第一目 祀孔費 | 一八〇〇〇 | | 全年共計如上數 |
| | | | |
| | | | |
| | | | |
| | | | |
| | | | |
| | | | |
| | | | |
| | | | |
| | | | |

山東省邱縣民國二十年度教育費預算

歲入臨時門

明 說

| 科 | 目 | 本 | 年 | 度 | 預 | 算 | 數 | 上 | 年 | 度 | 預 | 算 | 數 | 比 | | 備 | 考 |
|--------|---|---|---|---|---|---|---|---|---|---|---|---|---|---|---|---|---|
| | | | | | | | | | | | | | | 增 | 減 | | |
| 入字第66款 | | | | | | | 無 | | | | | | | | | | |
| | | | | | | | | | | | | | | | | | |
| | | | | | | | | | | | | | | | | | |
| | | | | | | | | | | | | | | | | | |
| | | | | | | | | | | | | | | | | | |
| | | | | | | | | | | | | | | | | | |
| | | | | | | | | | | | | | | | | | |
| | | | | | | | | | | | | | | | | | |
| | | | | | | | | | | | | | | | | | |

山東省邱縣民國二十年度教育費預算

歲出經常門

明 說

| 科 | 目 | 本 | 年 | 度 | 預 | 算 | 數 | 上 | 年 | 度 | 預 | 算 | 數 | 比 | 較 | 備 | 考 |
|---------|----------|---|---|---|---|---|-----------|---|---|---|---|---|---|---|---|---|--|
| | | 增 | 減 | | | | | | | | | | | | | | |
| 出字第六十六款 | 第一項教育局經費 | | | | | | 17,120.00 | | | | | | | | | | |
| | 第一目薪工 | | | | | | 27,600.00 | | | | | | | | | | |
| | 第一節薪金 | | | | | | 22,000.00 | | | | | | | | | | 局長一員月支四十五元 督學一員月支三十五元 教育委員三員 課員二員 月各支洋二十三元 錄事一員月支洋二十元 計八員年共計如上 |
| | 第二節工資 | | | | | | 5,600.00 | | | | | | | | | | 工友三人 每人月支六元 年共計如上 |

| | | |
|------------|----------|--|
| 第二目辦 公 費 | 壹佰.00 | 紙張月需洋七元五角筆墨月需洋三元五角全年共計如上數 |
| 第一節文 具 | 一三.00 | 郵費月需洋四元電費月需洋五角全年共計如上數 |
| 第二節郵 電 | 五.00 | 油燭月需洋七元五角薪炭月需洋六元五角茶水月需洋三元又一二兩月份冬季炭費三十六元全年共計如上數 |
| 第三節消 耗 | 一四〇.00 | 旅費月需洋十五元雜支月需洋三元全年共計如上數 |
| 第四節雜 費 | 三六.00 | 器具月需洋四元圖書月需洋二元報章雜誌月需洋三元五角雜項月需洋二元全年共計如上數 |
| 第三目設 備 費 | 一四.00 | 上數 |
| 第一節購 置 | 一.00 | 土木修繕月需洋五元雜項修繕月需洋三元全年共計如上數 |
| 第二節修 造 | 五.00 | 上數 |
| 第二項縣 立 學 校 | 一〇.五三.00 | |
| 第一目小 學 | 七.三六.00 | |

| | | | | | |
|--------------|----------|--|--|--|--|
| 第一節 第一小學 | 四,126.00 | | | | 高級兩班初級三班月支薪工二百七十三元辦公費五十八元七角雜費十二元三角年共計如上數 |
| 第二節 第二小學 | 1,500.00 | | | | 上數 |
| 第三節 第三小學 | 1,500.00 | | | | 高級一班初級一班月支薪工一百元辦公費十八元雜費七元全年共計如上數 高級一班初級一班月支薪工一百元辦公費十八元雜費七元全年共計如上數 |
| 第二目 初級小學 | 二,四六六.00 | | | | 學生兩班月支薪工五十一元辦公費十三元雜費五元全年共計如上數 |
| 第一節 第一級 第一小學 | 六六.00 | | | | 學生一班月支薪工三十三元辦公費七元雜費五元全年共計如上數 |
| 第二節 第二級 第二小學 | 五二〇.00 | | | | 學生一班月支薪工三十三元辦公費七元雜費五元全年共計如上數 |
| 第三節 第三級 第三小學 | 五二〇.00 | | | | 學生一班月支薪工三十三元辦公費七元雜費五元全年共計如上數 |
| 第四節 第四級 第四小學 | 五二〇.00 | | | | 學生一班月支薪工三十三元辦公費七元雜費五元全年共計如上數 |
| 第三目 其他學校 | 1,000.00 | | | | 全年共計需洋如上數 |
| 第一節 鄉村師範 | 1,000.00 | | | | 全年共計需洋如上數 |
| 第三項 社會教育經費 | 二,九六六.00 | | | | |

| | | | |
|-----------|------|--|--|
| 第一目 民衆教育館 | 二十七元 | | |
| 第一節 民衆教育館 | 二十七元 | | 該館內設講演圖書體育三部月支薪工一百五十八元辦公費五十元圖書費二十元全年共計 |
| 第二目 民衆讀書處 | 一百元 | | 如上數 |
| 第一節 民衆讀書處 | 一百元 | | 共計五處每處月支報紙雜費洋三元全年共計如上數 |
| | | | |
| | | | |
| | | | |
| | | | |
| | | | |
| | | | |
| | | | |

山東省邱縣民國二十年度教育費預算

歲出臨時門

明 說

| 科 | 目 | 本年度預算數 | 上年度預算數 | 比 較 | | 備 考 |
|----------|---|-----------|--------|-----|---|---|
| | | | | 增 | 減 | |
| 出字第66款 | | 1,532.00元 | | | | |
| 第一項短期學校 | | 600.00 | | | | |
| 第一目訓練班 | | 600.00 | | | | 擬辦兩期每期需洋三百元 |
| 第二項補助費 | | 832.00 | | | | |
| 第一目學校補助費 | | 832.00 | | | | 完全小學二處年共支七百九十元初級小學一百處年共支七千二百元民衆學校一百二十處年共支六百元全年共計如上數 |

| | | | |
|--------------------|---------------|--|---|
| <p>第三項 貨 費</p> | <p>六四〇.〇〇</p> | | |
| <p>第一目 學 生 貨 費</p> | <p>六〇〇.〇〇</p> | | <p>大學生三名年各一百二十元 高中學生六名年各六十元 職業女生三名年各四十元 全年共計如上數</p> |
| <p>第四項 童 子 軍</p> | <p>二二〇.〇〇</p> | | |
| <p>第一目 童 子 軍</p> | <p>二四〇.〇〇</p> | | <p>教練員一員月薪二十元 全年共計如上數</p> |
| <p>第五項 預 備 費</p> | <p>四〇三.〇〇</p> | | |
| <p>第一目 預 備 費</p> | <p>四〇三.〇〇</p> | | <p>各學校各教員俸關一切臨時開支全年約計如上數</p> |
| | | | |
| | | | |
| | | | |
| | | | |
| | | | |

山東省德縣民國二十年度教育費預算

歲入經常門

明 說

| 科 | 目 | 本年度預算數 | 上年度預算數 | 比 | | 備 | 考 |
|---------|---|----------|--------|---|---|---------------|---|
| | | | | 增 | 減 | | |
| 入字第六十七款 | | 四,五三.四元 | | | | | |
| 第一項附 | 捐 | 三,八七.一六 | | | | | |
| 第一目丁銀附捐 | | 三,八七.一六 | | | | 丁銀四萬餘兩年征附捐如上數 | |
| 第二項租 | 金 | 八,〇二.九八 | | | | | |
| 第一目學田歲租 | | 八,〇〇一.九八 | | | | 全年共收如上數 | |
| 第二目房基歲租 | | 10.00 | | | | 全年共收如上數 | |

| | | |
|----------------------|-----------------|---|
| <p>第三項 息 金</p> | <p>二,六〇〇.〇〇</p> | <p>基金二萬四千八百三十七元五角二分年利一分二厘生息共計如上數</p> |
| <p>第一目 教育基金生息</p> | <p>二,六〇〇.〇〇</p> | <p>基金二萬四千八百三十七元五角二分年利一分二厘生息共計如上數</p> |
| <p>第四項 雜 項 收 入</p> | <p>一,七三三.〇〇</p> | <p>年收如上數</p> |
| <p>第一目 小 腸 捐</p> | <p>四六.〇〇</p> | <p>年收如上數</p> |
| <p>第二目 契 紙 捐</p> | <p>八〇〇.〇〇</p> | <p>年收如上數</p> |
| <p>第二目 牲 畜 屠 宰 捐</p> | <p>八〇〇.〇〇</p> | <p>此項捐款經縣政會議議決將祭品改由屠宰牲屠稅項下加征特捐全年約計如上數</p> |
| <p>第四目 廟 會 捐</p> | <p>一四六.〇〇</p> | <p>年收如上數</p> |
| <p></p> | <p></p> | <p></p> |
| <p></p> | <p></p> | <p></p> |
| <p></p> | <p></p> | <p></p> |
| <p></p> | <p></p> | <p></p> |
| <p></p> | <p></p> | <p></p> |

山東省德縣民國二十年度教育費預算

歲入臨時門

明 說

科

目 本年度預算數 上年度預算數

比 較
增 減

備

考

入字第67款

無

德縣

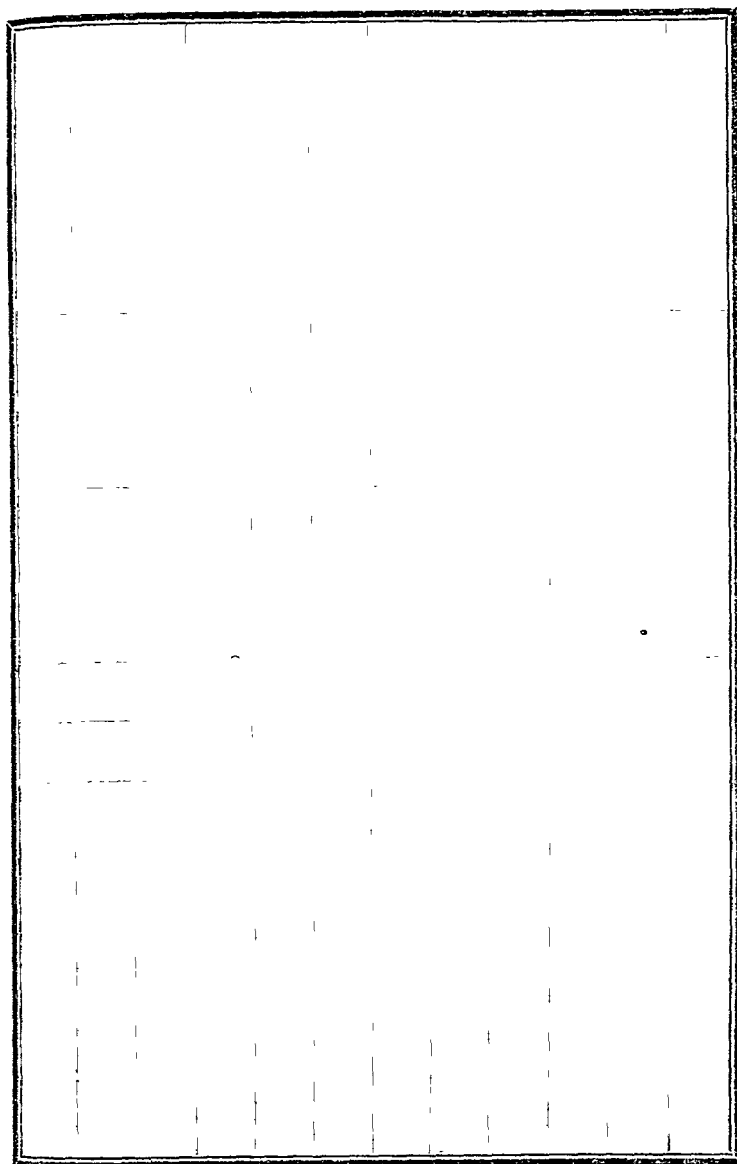

〇〇七

山東省德縣民國二十年教育費預算

歲出經常門

明 說

| 科 | 目 | 本年度預算數 | 上年度預算數 | 比 較 | | 備 考 |
|-----------|---|------------|--------|-----|---|---|
| | | | | 增 | 減 | |
| 出字第六十七款 | | 三九,七五二.〇〇元 | | | | |
| 第一項 教育局經費 | | 四,七六六.〇〇 | | | | |
| 第一目 薪 工 | | 四,二六〇.〇〇 | | | | |
| 第一節 薪 金 | | 三,七四四.〇〇 | | | | 局長月支五十元 督學一人月支四十元 教育委員三人月各支二十八元 課員四人月支二十八元 者三人月支二十四元 者一人錄事二人月支十六元 者一人十四元 者一人全年共計如上啟 |
| 第二節 工 資 | | 五〇六.〇〇 | | | | 工友四人月各支八元 全年共計如上啟 |

| | | | | | |
|-------------|-----------|--|--|--|-------------------------|
| 第一節 辦公費 | 五元.00 | | | | 紙張筆墨簿冊印刷等月約需十二元全年共計如上數 |
| 第二節 文具 | 一四.00 | | | | 郵費電費月約需五元全年共計如上數 |
| 第三節 郵電 | 六.00 | | | | 茶水薪炭油燭月約需十六元全年共計如上數 |
| 第四節 消耗 | 一九.00 | | | | 庫貨雜支月約需十一元全年共計如上數 |
| 第五節 雜費 | 一三.00 | | | | |
| 第六節 備費 | 一〇.00 | | | | 器具圖書等月約需七元全年共計如上數 |
| 第七節 購置 | 六四.00 | | | | 月約需二元全年共計如上數 |
| 第八節 修造 | 三.00 | | | | |
| 第九節 第二項縣立學校 | 三.六六.00 | | | | |
| 第十節 第一目小 | 一四.〇〇四.00 | | | | |
| 第十一節 第一小學 | 五.一八四.00 | | | | 高級四班初級六班月支四百三十二元全年共計如上數 |
| 第十二節 第二小學 | 一.九六.00 | | | | 高級一班初級三班月支一百六十四元全年共計如上數 |

| | | | |
|------------|-----------|--|--------------------------------------|
| 第三節 第三小學 | 1,066.00 | | 高初級各班"支八十九元全年共計如上數 |
| 第四節 第四小學 | 1,640.00 | | 高級二班初級一班月支一百三十七元全年共計如上數 |
| 第五節 第五小學 | 1,066.00 | | 高初級各一班月支八十九元全年共計如上數 |
| 第六節 第六小學 | 1,555.00 | | 高級一班初級二班月支一百二十八元全年共計如上數 |
| 第七節 第七小學 | 1,555.00 | | 高級一班初級二班月支一百二十八元全年共計如上數 |
| 第二目 初級小學 | 11,216.00 | | |
| 第一節 城區初級小學 | 5,152.00 | | 共有十三班月支三百四十七元全年共計如上數 |
| 第二節 鄉區初級小學 | 6,064.00 | | 共有初小學一百十三處月支五元至九元不等全年共計如上數 |
| 第三目 其他學校 | 8,033.00 | | |
| 第一節 師範講習所 | 3,666.00 | | 師範生二班初級生一班月支二百三十九元又十個月學生津貼八百元全年共計如上數 |
| 第二節 職業補習學校 | 1,900.00 | | 學二生班月支一百六十五元全年共計如上數 |
| 第三項 社會教育經費 | 3,146.00 | | |

| | | |
|-----------|---------|----------------------------------|
| 第一目 民衆教育館 | 一、七三、〇〇 | |
| 第一節 民衆教育館 | 一、七三、〇〇 | 日支一百五十六元全年共計如上數 |
| 第二目 民衆讀書處 | 四七、〇〇 | |
| 第一節 民衆讀書處 | 四七、〇〇 | 計三處日支經費三十五元五角又共支民衆週刊報費五十元全年共計如上數 |
| 第三目 教育週刊 | 八〇、〇〇 | |
| 第一節 週刊社 | 八〇、〇〇 | 全年約需如上數 |
| | | |
| | | |
| | | |
| | | |
| | | |
| | | |

山東省德縣民國二十一年度教育費預算

歲出臨時門

明 說

| 科 | 目 | 本年度預算數 | 上年度預算數 | 比較 | | 備 | 考 |
|---------|---|----------|--------|----|---|-----------------------|---|
| | | | | 增 | 減 | | |
| 出字第67款 | | 四,七〇.六四 | | | | | |
| 第一項貸費 | | 一,五〇〇.〇〇 | | | | | |
| 第一目學生貸費 | | 一,五〇〇.〇〇 | | | | 貧苦學生升學貸費全年共計如上數 | |
| 第二項預備費 | | 三,二〇.六四 | | | | | |
| 第一目預備費 | | 三,二〇.六四 | | | | 各學校各教育機關一切臨時開支全年共計如上數 | |

山東省德平縣民國二十一年度教育費預算

歲入經常門

內有直接經收之款預計增益九百十六元一角登明

明 說

| 科 | 目 | 本年 | | 增 | 減 | 備 | 考 |
|----------|---|----------|--------|---|---|-----------------------|---|
| | | 年度預算數 | 上年度預算數 | | | | |
| 入字第六十八款 | | 三,九三,一〇 | | | | | |
| 第一項 附捐 | | 二元,三,三,六 | | | | | |
| 第一目 丁銀附捐 | | 一五,四六,六 | | | | 全縣丁銀二萬三千六百四十餘兩年征附捐如上數 | |
| 第二目 漕米附捐 | | 一三,八〇,八六 | | | | 全縣漕米七千八百三十餘石年征附捐如上數 | |
| 第二項 租 | 金 | 八三,三五 | | | | | |
| 第一目 學田歲租 | | 五五,五〇 | | | | 學田租全年共計如上數 | |

| | | |
|---------|---------|---------------------------------|
| 第二目義田歲租 | 1120.00 | 義田每畝收租一元共計洋如上數 |
| 第三項息金 | 66.00 | — |
| 第一目教育基金 | 35.00 | 基金生息全年共計如上數 |
| 第四項雜項收入 | 1100.00 | — |
| 第一目契紙附捐 | 1110.00 | 每年約精六百張每張二角共計洋如上數 |
| 第二目棉花附捐 | 100.00 | 在民國十六年文四百元至十八年收收二百元今擬增至一千元約收如上數 |
| 第三目牲畜附捐 | 100.00 | 正稅年收三千元按十分之一抽捐年可收洋如上數 |
| 第四目油榨附捐 | 40.00 | 全年共計如上數 |
| 第五目蒸稱捐 | 100.00 | 上年收洋一百元今擬增至一元全年約收如上數 |
| 第六目斗捐 | 110.00 | 全年約收如上數 |
| | | |
| | | |

山東省德平縣民國二十年度教育費預算

歲入臨時門

明 說

科

入字第68款

目 本年度預算數 上年度預算數

無

比 較
增 減

備

考

山東省德平縣民國二十一年度教育費預算

歲出經常門

明 說

| 科 目 | 本 年 度 預 算 數 | 上 年 度 預 算 數 | 比 較 | | 備 考 |
|----------|-------------|-------------|-----|---|--|
| | | | 增 | 減 | |
| 出字第六十八款 | 二四,四〇〇.〇〇元 | | | | |
| 第一項教育局經費 | 四,一〇〇.〇〇 | | | | |
| 第一目薪 工 | 三,二五〇.〇〇 | | | | |
| 第一節薪 金 | 三,二五〇.〇〇 | | | | 局長一員月支四十一元督學一員月支二十八元教育委員四人月各支二十二元課員三人月各支二十二元辦事二人月各支十二元月共支二百四十七元全年共計如上致 |
| 第二節工 資 | 三三,一〇〇.〇〇 | | | | 工友三人月各支七元全年共計如上致 |

| | | |
|---------|-----------|--|
| 第二節辦公費 | 壹,000.00 | 月信紙張十元筆墨四元簿冊一元全年共計如左 |
| 第一節文具 | 1,000.00 | 七數 |
| 第三節郵電 | 900.00 | 月寄郵電四元全年共計如上數 |
| 第三節消耗 | 300.00 | 月工油燭十一元寄費十元茶水四元全年共計如上數 |
| 第四節雜費 | 2,000.00 | 旅費雜支全年共計如上數 |
| 第二節設備費 | 1,000.00 | 圖書報章器具雜品等約需十三元全年共計如左 |
| 第一節購置 | 1,000.00 | 器具房屋修繕費全年共計如上數 |
| 第二節修造 | 300.00 | |
| 第二項縣立學校 | 17,330.00 | |
| 第一目小學 | 2,000.00 | |
| 第一節第一小學 | 2,000.00 | 計高級三班初級四班校長一月支二十八元教員十人月支二十二元者八十八元者二人 |
| | | 工友十人月各支七元公雜費月支七十八元三角月共支三百八十八元三角全年共計如上數 |

| | | | | | | | |
|-------------------------------|------------------------------|------------------------------|------------------------------|------------------------------|--------------------------|--------------------------|--------------------------|
| 第二節 第二小學 | 第一節 第一小學 | 第二節 第二小學 | 第三節 第三小學 | 第四節 第四小學 | 第五節 第五小學 | 第六節 第六小學 | 第七節 第七小學 |
| 級第 | 級第 | 級第 | 級第 | 級第 | 級第 | 級第 | 級第 |
| 小一 | 小二 | 小三 | 小四 | 小五 | 小六 | 小七 | 小八 |
| 學初 | 學初 | 學初 | 學初 | 學初 | 學初 | 學初 | 學初 |
| 四〇元〇〇 | 三十四元〇〇 | 二元〇〇 | 四十四元〇〇 | 二元〇〇 | 二元〇〇 | 二元〇〇 | 二元〇〇 |
| 計高初級各一班月支薪工一百零七元公雜費二十元全年共計如上數 | 計高初級各一班月支薪工七十六元公雜費二十元全年共計如上數 | 計高初級各一班月支薪工七十六元公雜費二十元全年共計如上數 | 擬設初級各一班月支薪工七十六元公雜費二十元全年共計如上數 | 學生一班月支薪工二十四元公雜費二元一角六分全年共計如上數 | 學生一班月支薪工二十一元公雜費三元全年共計如上數 | 學生一班月支薪工二十一元公雜費三元全年共計如上數 | 學生一班月支薪工三十四元公雜費三元全年共計如上數 |

| | | |
|---------------|----------|---|
| 第八節 第八級 小學初 | 二六.00 | 學生一班月支薪工二十一元公雜費三元全年共計如上數 |
| 第九節 第九級 小學初 | 二六.00 | 學生一班月支薪工二十一元公雜費三元全年共計如上數 |
| 第十節 第十級 小學初 | 二六.00 | 學生一班月支薪工二十一元公雜費三元全年共計如上數 |
| 第十一節 第十一級 小學初 | 二六.00 | 學生二班月支薪工三十四元公雜費三元全年共計如上數 |
| 第十二節 第十二級 小學初 | 二六.00 | 學生一班月支薪工二十一元公雜費三元全年共計如上數 |
| 第十三節 第十三級 小學初 | 二六.00 | 學生二班月支薪工二十一元公雜費三元全年共計如上數 |
| 第三目 其他學校 | 三.50六.00 | |
| 第一節 師範講習所 | 二.七三.00 | 本年擬設師範講習所一處月支薪工七十六元公雜費二十五元學生按四十人計算每人津貼二元共八十元全年共計如上數 |
| 第二節 職業補習學校 | 一.三三.00 | 學生一班月支薪工八十九元公雜費二十二元一角七分全年共計如上數 |
| 第二項 社會教育經費 | 三.一〇五.00 | |
| 第一目 民衆教育館 | 二.三三三.00 | |

第一節 民衆教育館

二,四〇〇.〇〇元

館長一人月支二十八元 職員五人月各支二十元 工友二人月各支七元 公雜費四十五元 全年共計如上數

第二節 民衆讀報處

共〇.〇〇

第一節 民衆讀報處

共〇.〇〇

計設四處每處月需二十元 全年共計如上數

山東省德平縣民國二十一年度教育費預算

歲出臨時門

明 說

| 科 | 目 | 本 年 度 預 算 數 | 上 年 度 預 算 數 | 比 較 | | 備 考 |
|----------|---|-------------|-------------|-----|---|------------------------------------|
| | | | | 增 | 減 | |
| 出字第68款 | | 八,000.10元 | | | | |
| 第一項短期學校 | | 八00.00 | | | | |
| 第一目訓練班 | | 八00.00 | | | | 全縣小學教員擬分四期訓練分期約需二百元 全年共計如上數 |
| 第二項補助費 | | 四00.00 | | | | |
| 第一目學生補助費 | | 四00.00 | | | | 師範學生書簿費及大學生或後期師範畢業生 參觀旅費全年共計如上數 |
| 第三項貸費 | | 二,800.00 | | | | |

山東省平原縣民國二十一年度教育費預算

歲入經常門

明 說

| 科 | 目 | 本年度預算數 | 上年度預算數 | 比 較 | | 備 考 |
|----------|---|-----------|--------|-----|---|---------------------------------|
| | | | | 增 | 減 | |
| 入字第六十九款 | | 五五,七〇六.三六 | | | | |
| 第一項 附 捐 | | 五三,七九.一〇 | | | | |
| 第一目 丁銀附捐 | | 三三,三三.三三 | | | | 全縣丁銀三萬零九百餘兩年征附捐如上數 |
| 第二目 漕米附捐 | | 一六,四九.七七 | | | | 全縣漕米一萬五千九百餘石年征附捐如上數 |
| 第二項 租 金 | | 一,五三.二二 | | | | |
| 第一目 學田歲租 | | 一,五三.二二 | | | | 學田七百十八畝三分七厘每畝平均年租一元六角零四厘全年共計如上數 |

| | | | | | |
|------------|--------|---|------------|--------|---------------------------|
| 第三項息 金 | 一四七.〇七 | 元 | 第一目 書院基金生息 | 九〇.〇〇 | 基金九百四十三元月利八厘全年共計如上數 |
| 第二目 醫院基金生息 | 五.〇〇 | 元 | 第四項雜 項 收 入 | 六六.〇〇 | 基金五百八十九元月利八厘全年共計如上數 |
| 第一目行 捐 | 一八.〇〇 | 元 | 第二目會 捐 | 一一〇.〇〇 | 全年共收如上數 |
| 第三目斗 捐 | 四.〇〇 | 元 | 第四目契 紙 捐 | 一〇〇.〇〇 | 斗戶七名年納六元者五名年納七元者二名全年共收如上數 |
| | | | | | 每張附征二角全年約計如上數 |

山東省平原縣民國二十年度教育費預算

歲入臨時門

明 說

科

目 本 年 度 預 算 數 上 年 度 預 算 數

比

較

備

考

入字第69款

無

| | | | | | | | | | |
|--|--|--|--|--|--|--|--|--|--|
| | | | | | | | | | |
| | | | | | | | | | |
| | | | | | | | | | |
| | | | | | | | | | |
| | | | | | | | | | |
| | | | | | | | | | |
| | | | | | | | | | |
| | | | | | | | | | |
| | | | | | | | | | |
| | | | | | | | | | |

山東省平原縣民國二十年度教育費預算

歲出經常門

明 說

| 科 | 目 | 本年度預算數 | 上年度預算數 | 比 較 | | 備 考 |
|----------|---|-----------|--------|-----|---|--|
| | | | | 增 | 減 | |
| 出字第六十九款 | | 五,四四〇.〇〇元 | | | | |
| 第一項教育局經費 | | 四,五七〇.〇〇 | | | | |
| 第一目薪 工 | | 三,七三〇.〇〇 | | | | |
| 第一節薪 金 | | 三,三三〇.〇〇 | | | | |
| | | | | | | 局長一員月支五十元縣督學一員月支三十五元課長一員月支三十元教育委員三員兼課員月支三十元者一員月支二十六元者二員課員二員月各支二十六元錄事二八月共支四十二元全年共計如上數 |

| | | | | |
|----------|--------|--|--|--|
| 第二節 工資 | 三六.00 | | | 工友四人月各支七元全年共計如上數 |
| 第二目 辦公費 | 七三.00 | | | |
| 第一節 文具 | 一五.00 | | | 紙張筆墨簿冊刷印等月需洋十三元全年共計如上數 |
| 第二節 郵電 | 六〇.00 | | | 郵費電費月共需洋五元全年共計如上數 |
| 第三節 消耗 | 一〇〇.00 | | | 燈火膏 炭茶水共月需洋二十二元又冬季炭費三十六元全年共計如上數 |
| 第四節 雜費 | 三二.00 | | | 旅費雜支月需洋十八元零八分全年共計如上數 |
| 第三目 設備費 | 七三.00 | | | |
| 第一節 購置 | 五〇.00 | | | 器具圖書報章雜誌雜品等月共需洋三元全年共計如上數 |
| 第二節 修造 | 二〇.00 | | | 土木修繕雜項修繕月需洋三元全年共計如上數 |
| 第二項 縣立學校 | 三六.四七 | | | |
| 第一目 小學 | 一七.八六 | | | |
| 第一節 第一小學 | 八.八三 | | | 高級六班初級六班月支薪工五百零六元辦公費一百零八元雜費一百零九元又冬季炭費一 |

| | | |
|---------------------------------|--|---|
| <p>第二節 第二小學</p> <p>二、三六、〇〇</p> | | <p>百四十六元全年共計如上數</p> |
| <p>第三節 第三小學</p> <p>二、三三六、〇〇</p> | | <p>高級二班初級二班月支薪工一百五十元辦公費二十八元雜費十一元又冬季炭費四十八元全年共計如上數</p> |
| <p>第四節 第四小學</p> <p>二、〇五、〇〇</p> | | <p>高級二班初級二班月支薪工一百五十元辦公費三十元雜費十二元二角五分又冬季炭費四十八元全年共計如上數</p> |
| <p>第五節 第五小學</p> <p>二、三三六、〇〇</p> | | <p>高級一班初級二班月支薪工一百三十元辦公費二十二元雜費十五元又冬季炭費三十七元全年共計如上數</p> |
| <p>第二節 初級小學</p> <p>一、三六、〇〇</p> | | <p>高級二班初級二班月支薪工一百一十五元辦公費三十元雜費十三元又冬季炭費四十六元全年共計如上數</p> |
| <p>第一節 第一小學</p> <p>一、三六、〇〇</p> | | <p>學生三班月支薪工一百零五元辦公費十五元雜費月約需洋七元又冬季炭費三十七元全年共計如上數</p> |

| | | |
|------------|---------------|--|
| 第三目 其他學校 | 計 7,000.00 | 計普通班一班樂織班一班共兩班詳細預算尙未造出 |
| 第一節 縣立中學 | 7,000.00 | |
| 第三項 社會教育經費 | 四四〇.00 | |
| 第一日 民衆教育館 | 三,五二〇.00 | |
| 第一節 民衆教育館 | 三四〇.00 | 該館月支薪工一百九十九元辦公費三十五元雜費二十四元圖書費二十五元又冬季炭費四十四元全年共計如上數 |
| 第二目 民衆學校 | 五〇〇.00 | |
| 第一節 民衆學校 | 五〇〇.00 | 民衆學校五處年各支一百元全年共計如上數 |
| 第三目 民衆讀書 | 五〇〇.00 | |
| 第一節 民衆讀書 | 五〇〇.00 | 讀書閱報處附設五處年各支一百元全年共計如上數 |
| 第一節 民衆讀書 | 五〇〇.00 | |

山東省平原縣民國二十年度教育費預算

歲出臨時門

明 說

| 科 目 | 本年度預算數 | 上年度預算數 | 比 較 | | 備 考 |
|----------|-------------|--------|-----|---|---------------------------|
| | | | 增 | 減 | |
| 出字第69款 | 110,141.12元 | | | | |
| 第一項童子軍 | 120.00 | | | | 服務員一員月薪十五元全年共計如上數 |
| 第一項童子軍 | 120.00 | | | | |
| 第二項補助費 | 111,100.00 | | | | |
| 第一目學校補助費 | 111,000.00 | | | | 縣立小學年支二千元村立小學年支一萬元全年共計如上數 |
| 第二目學生旅費 | 100.00 | | | | 師範畢業生參觀旅費全年約計如上數 |

山東省陵縣民國二十年度教育費預算

歲入經常門

明 說

| 科 | 目 | 本年度預算數 | 上年度預算數 | 比 較 | | 備 考 |
|----------|---|----------|--------|-----|---|--|
| | | | | 增 | 減 | |
| 入字第七十款 | | 四,三九,五四元 | | | | |
| 第一項 附 捐 | | 元,三六,八〇 | | | | |
| 第一目 丁銀附捐 | | 元,三六,八〇 | | | | 全縣地丁銀年征附捐二萬九千零零七元四角九分衛戶丁銀年征附捐一百五十元零九角一分皂戶附捐年征附捐八元四角全年共計如上數 |
| 第二項 租 金 | | 三,〇三,七四 | | | | |
| 第一目 學田歲租 | | 三,〇三,七四 | | | | 學田一千五百八十五畝一分每畝平均租金二元四角一分八厘全年共計如上數 |

陵 縣

| | | | |
|------------|----------|--|-----------------------|
| 第三項 息 金 | 1120.00 | | 基金二千元月利一分全年共計如上數 |
| 第一目 教育基金生息 | 1120.00 | | |
| 第四項 雜項收入 | 1,010.00 | | |
| 第一目 油商捐 | 520.00 | | 全年附征如上數 |
| 第二目 屠戶捐 | 1,480.00 | | 全年計收如上數 |
| 第三目 牙行捐 | 111.00 | | 全年附征如上數 |
| 第四目 稅契捐 | 120.00 | | 每張附征洋二角全年共計如上數 |
| 第五目 棚戶捐 | 40.00 | | 全縣棚戶十五家每家附征洋四元全年共計如上數 |
| 第六目 戲捐 | 50.00 | | 每演戲一台附征洋三元全年計如上數 |
| | | | |
| | | | |
| | | | |

山東省陵縣民國二十年度教育費預算

歲入臨時門

明 說

科

目 本年度預算數 上年度預算數

增 比 減 較

備

考

入字第70款

無

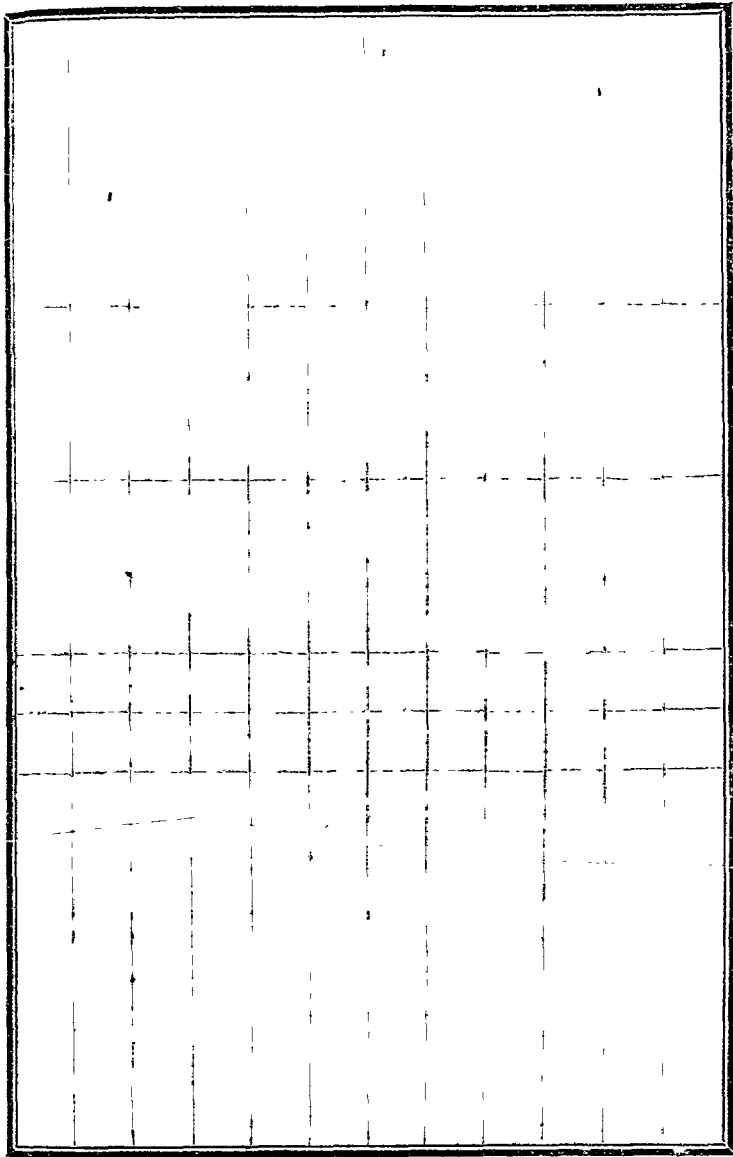

山東省陵縣民國二十年度教育費預算

歲出經常門

明 說

| 科 | 目 | 本 年 度 預 算 數 | 上 年 度 預 算 數 | 比 較 | | 備 考 |
|--------|-------|-------------|-------------|-----|---|---|
| | | | | 增 | 減 | |
| 出字第七十款 | | | | | | |
| 第一項 | 教育局經費 | 三,六二〇.〇〇 | | | | |
| 第一目 | 薪 工 | 三,六二〇.〇〇 | | | | |
| 第一節 | 薪 金 | 二,四〇〇.〇〇 | | | | 局長一員月支四十元縣學一員月支三十元 教育委員三員月各支二十元課員三員月各支 二十五元雜事一員月支十五元全年共計如上 數 |
| 第二節 | 工 資 | 一,二二〇.〇〇 | | | | 工友三名月各支七元全年共計如上數 |

陵 縣

| | | |
|---------|-----------|-------------------------------|
| 第二目辦公費 | 壹萬零 | 紙張筆墨簿冊印刷等月共需洋十元全年共計如上數 |
| 第一節文具 | 三三〇.〇〇 | 郵電費月需洋四元全年共支如上數 |
| 第二節郵電 | 四六.〇〇 | 燈火薪炭茶水等月共需洋十八元全年共計如上數 |
| 第三節消耗 | 二二六.〇〇 | 旅費雜支月共需二十一元全年共計如上數 |
| 第四節雜費 | 二五二.〇〇 | |
| 第三目設備費 | 三三三.〇〇 | 器具圖書報章雜誌雜品月共需六元一角六分全年共計如上數 |
| 第一節購置 | 七四.〇〇 | 土木修繕雜項修繕月共需洋四元八角三分全年共計如上數 |
| 第二節修造 | 五.〇〇 | |
| 第二項縣立學校 | 一七,三二二.〇〇 | |
| 第一目小學 | 一〇,三三三.〇〇 | |
| 第一節第一小學 | 五,一六〇.〇〇 | 高初級各四班月支薪工三百七十元辦公費七十元全年共計如上數 |
| 第二節第二小學 | 一,五九〇.〇〇 | 高初級各二班月支薪工洋一百三十元辦公費三十元全年共計如上數 |

| | | |
|------------|----------|---|
| 第三節 第二小學 | 1,000.00 | 高初級各一班月支薪工六十八元辦公費十六元全年共計如上數 |
| 第四節 第四小學 | 1,000.00 | 高初級各一班月支薪工六十八元辦公費十六元全年共計如上數 |
| 第五節 第五小學 | 1,000.00 | 高初級各一班月支薪工六十八元辦公費十六元全年共計如上數 |
| 第二目 初級小學 | 3,000.00 | |
| 第一節 第一級小學初 | 500.00 | 學生三班年需薪工辦公雜費等如上數 |
| 第二節 第二級小學初 | 500.00 | 學生三班年需薪工辦公雜費等如上數 |
| 第三節 第三級小學初 | 500.00 | 學生三班年需薪工辦公雜費等如上數 |
| 第四節 第四級小學初 | 500.00 | 學生三班年需薪工辦公雜費等如上數 |
| 第五節 第五級小學初 | 500.00 | 學生三班年需薪工辦公雜費等如上數 |
| 第三目 其他學校 | 4,400.00 | |
| 第一節 師範講習所 | 4,400.00 | 師範學生一班幼稚園一班月支薪工二百四十四元辦公費五十元學生津貼八十元全年共計如上數 |

山東省陵縣民國二十年教育費預算

歲出臨時門

明 說

| 科 目 | 本 年 度 預 算 數 | 上 年 度 預 算 數 | 比 較 | | 備 考 |
|----------|-------------|-------------|-----|---|---|
| | | | 增 | 減 | |
| 出字第70款 | 10,299.50元 | | | | |
| 第一項學田丁銀 | 4,225.00 | | | | |
| 第一目學田丁銀 | 4,225.00 | | | | 地丁及附田二百七十元渣米及附田一百二十元學租地丁及附田四十五元未過糧學田找糧銀一十元今年共計如上數 |
| 第二項補助費 | 1,500.00 | | | | |
| 第一目學校補助費 | 1,000.00 | | | | 設立小學補助費全年約需如上數 |

| | | | |
|----------|-------------|---|-------------------------------|
| 第二項 教員獎金 | 500.00 元 | | 設立初小獎勵費全年共計如上數 |
| 第三項 費 | 605.00 | | |
| 第一項 學生貸費 | 640.00 | - | 大學生五人年各八十元 職業生六人年各四十元 全年共計如上數 |
| 第四項 預備費 | 834.50 | | |
| 第一項 預備費 | 834.50 | | 各學校及各教育機關一切臨時開支全年共計如上數 |
| | | | |
| | | | |
| | | | |
| | | | |
| | | | |
| | | | |
| | | | |

山東省臨邑縣民國二十一年度教育費預算

歲入經常門

明 說

| 科 | 目 | 本年度預算數 | 上年度預算數 | 比 較 | | 備 考 |
|------------|---|-----------|--------|-----|---|------------------|
| | | | | 增 | 減 | |
| 入字第七十一款 | | 二二,一四四.四二 | | | | |
| 第一項 附 捐 | | 一八,三四二.五一 | | | | |
| 第一目 丁銀附捐 | | 一七,三四三.三 | | | | 全縣丁銀二萬二千兩年征附捐即上數 |
| 第二目 課程留支附捐 | | 三六.一九 | | | | 全年約收如上數 |
| 第三目 稅契附捐 | | 三,〇〇〇.〇〇 | | | | 全年約收如上數 |
| 第二項 租 金 | | 三,八〇二.〇〇 | | | | |

| | | |
|------------|----------|---|
| 第一目 學田歲租 | 三、八七〇.〇元 | 學田九百八十畝每畝平均租金洋三元八角九分八厘全年共計如上數 |
| 第三項 息金 | 四二.七 | |
| 第一目 教育基金生息 | 四六〇.〇〇 | 基金四千元月利一分全年共計如上數 |
| 第二目 小學堂息金 | 一〇.七 | 基金京錢八千三百五十六吊文按八吊二百文折洋一千零一十九元年利一分全年共計如上數 |
| 第三目 義務教育息金 | 三六〇.〇〇 | 基金三千元月利一分全年共計如上數 |
| 第四項 雜項收入 | 六〇.〇〇 | |
| 第一目 集會附捐 | 六〇.〇〇 | 全年約收如上數 |
| | | |
| | | |
| | | |
| | | |

山東省臨邑縣民國二十年度教育費預算

歲入臨時門

明 說

| 科 | 目 | 本年度預算數 | 上年度預算數 | 比較 | | 備 | 考 |
|--------|------|---------|--------|----|---|-----------|---|
| | | | | 增 | 減 | | |
| 入字第71款 | | 5110.00 | | | | | |
| 第一項學 | 田欠租 | 5110.00 | | | | | |
| | 第一目學 | | | | | | |
| | 田欠租 | 5110.00 | | | | 前租地丁積欠如上數 | |

| | | | | | | | | | |
|--|--|--|--|--|--|--|--|--|--|
| | | | | | | | | | |
| | | | | | | | | | |
| | | | | | | | | | |
| | | | | | | | | | |
| | | | | | | | | | |
| | | | | | | | | | |
| | | | | | | | | | |
| | | | | | | | | | |
| | | | | | | | | | |
| | | | | | | | | | |

山東省臨邑縣民國二十一年度教育費預算

歲出經常門

明 說

| 科 目 | 本年 度 預 算 數 | 上 年 度 預 算 數 | 比 較 | | 備 考 |
|-----------|------------|-------------|-----|---|--|
| | | | 增 | 減 | |
| 出字第七十一款 | 19,216.80 | | | | |
| 第一項 教育局經費 | 14,000.00 | | | | |
| 第一目 薪 工 | 11,250.00 | | | | |
| 第一節 薪 金 | 11,250.00 | | | | 局長一員月支五十元 督學一員月支三十五元 教育委員三員月各支二十元 事務員二員月各 支二十二元 庶員一員月支十元 全年共計如上 數 |
| 第二節 工 資 | 2,750.00 | | | | 工友二人月各支洋七元 全年共計如上數 |

| | | |
|---------|---------|--|
| 第二目辦公費 | 五三〇.〇〇 | 紙張筆墨等月約需洋三元全年共計如上數 |
| 第一節文具 | 五〇.〇〇 | 郵費電費月約需洋一元五角全年共計如上數 |
| 第二節郵電 | 一〇.〇〇 | 油燭新炭茶水月約需洋二十元全年共計如上數 |
| 第三節消耗 | 二〇〇.〇〇 | 旅費雜支月約需六元五角全年共計如上數 |
| 第四節雜費 | 六.〇〇 | 報章月約需洋四元雜具月需洋一元全年約計如上數 |
| 第三目設備費 | 七三〇.〇〇 | 修理房屋器具月需洋一元全年共計如上數 |
| 第一節購置 | 六〇.〇〇 | |
| 第二節修造 | 一三〇.〇〇 | |
| 第二項縣立學校 | 四三三〇.〇〇 | |
| 第二目小學 | 九八四〇.〇〇 | |
| 第一節第一小學 | 四三三〇.〇〇 | 高級三班初級二班月支薪工二百七十三元辦公費六十九元雜費十二元又冬季炭費共需洋一百零一元全年共計如上數 |

| | | |
|------------|----------|--|
| 第二節 第二小學 | 二,三三九.00 | 高級一班初級二班月支薪工一百四十二元辦公費二十六元雜費十六元又冬季炭費四十九元全年共計如上數 |
| 第三節 第三小學 | 二,一五九.00 | 高級一班初級二班月支薪工一百四十二元辦公費二十六元雜費十六元又冬季炭費四十九元全年共計如上數 |
| 第四節 第四小學 | 一,000.00 | 高級一班初級一班月支薪工六十四元辦公費十二元雜費五元又冬季炭費二十八元全年共計如上數 |
| 第二目 初級小學 | 一,九八.00 | 學生五班月支薪工一百零六元辦公費二十八元雜費二十元又冬季炭費六十元全年共計如上數 |
| 第一節 初級小學 | 一,二七九.00 | 上數 |
| 第三目 其他學校 | 二,五三〇.00 | |
| 第一節 師範講習所 | 二,五五〇.00 | 月支經費一百一十元學生津貼一百元又年支冬季炭費五十元全年共計如上數 |
| 第三項 社會教育經費 | 二,五七六.八〇 | |

第一目 民衆教育館

第一節 民衆教育館

二、五八.^元八〇

二、五七.^元六〇

該館月支薪工一百四十八元辦公費三十元雜費十二元書報費十元又冬季炭費三十八元八角房金年支一百四十九元全年共計如上數

山東省臨邑民國二十年度教育費預算

歲出臨時門

明 說

| 科 | 目 | 本年度預算數 | 上年度預算數 | 比 較 | | 備 考 |
|-----------|---|-----------------------|--------|-----|---|--|
| | | | | 增 | 減 | |
| 出字第71款 | | 三,六二二. ^元 六 | | | | |
| 第一項 補 助 費 | | 一,一〇〇.〇〇 | | | | |
| 第一目 學校補助費 | | 一,〇〇〇.〇〇 | | | | 區立中心小學四處每處三十元其餘小學每處五元 年約需九百元民衆學校十處書簿費十元 年約需百元全年共計如上數 |
| 第二目 教育獎金 | | 一〇〇.〇〇 | | | | 全年約計如上數 |
| 第二項 貸 費 | | 二,五二〇.〇〇 | | | | |

山東省禹城縣民國二十一年度教育費預算

歲入經常門

內有直接經費之款預計增益一千零三十一元六角二分登冊

明 說

科

日本年度預算數 上年度預算數 比

備

考

入字第七十二款

三、三六、六二

第一項 附 捐

三二五、八二

第一目 丁銀附捐

三〇五、六二

丁銀二萬七千零六十八兩九錢零三厘年征附捐如上數

第二目 契紙附捐

五〇〇〇

每張二角全年約收如上數

第二項 租 金

一、五九、八〇

第一目 學田 歲 租

一、五九、八〇

學田二千零一十畝每畝平均收租九角八分全年共計如上數

禹城縣

| | | | | | | | | | |
|--|--|--|--|--|--|--|--|--|--|
| | | | | | | | | | |
| | | | | | | | | | |
| | | | | | | | | | |
| | | | | | | | | | |
| | | | | | | | | | |
| | | | | | | | | | |
| | | | | | | | | | |
| | | | | | | | | | |
| | | | | | | | | | |
| | | | | | | | | | |

五

山東省禹城縣民國二十一年度教育費預算

歲入臨時門

明 說

科

入字第72款

目 本年度預算數 上年度預算數 增 比 減 較 備

無

考

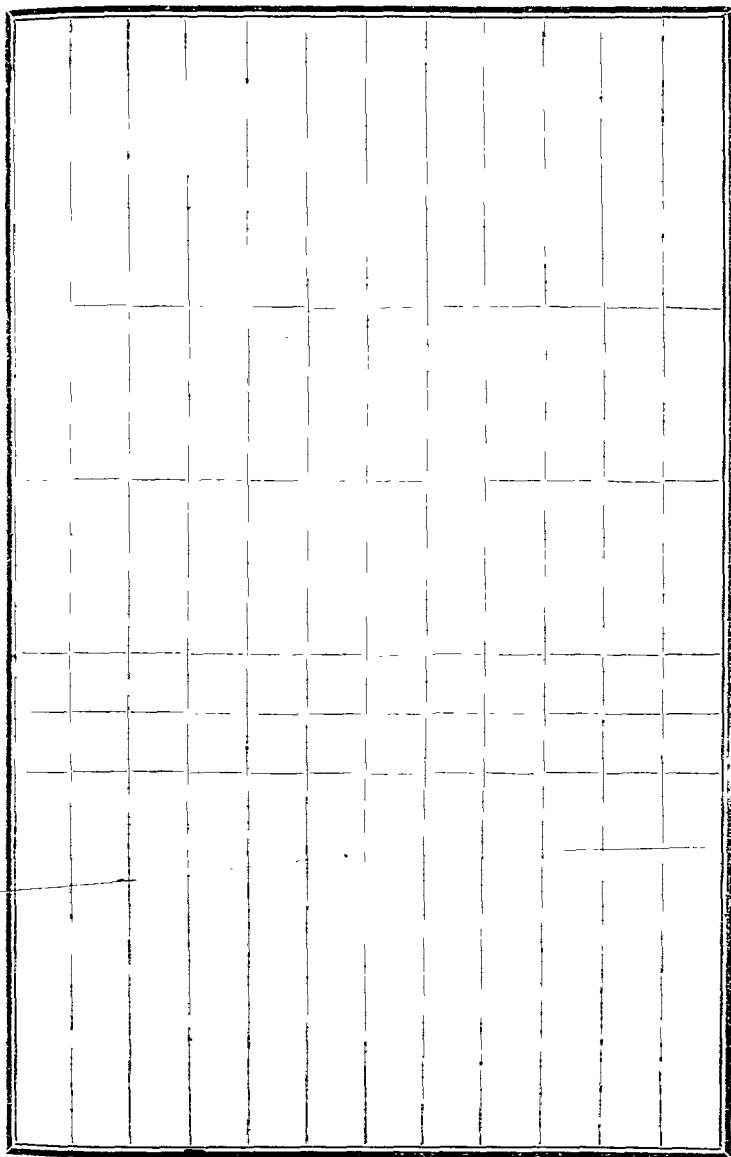

山東省禹城縣民國二十一年度教育費預算

歲出經常門

明 說

| 科 | 目 | 本 年 度 預 算 數 | 上 年 度 預 算 數 | 比 較 | | 備 考 |
|-----------|---|-------------|-------------|-----|---|--|
| | | | | 增 | 減 | |
| 出字第七十二款 | | 三,〇六四.〇〇 | | | | |
| 第一項 教育局經費 | | 一,〇〇〇.〇〇 | | | | |
| 第一目 薪 工 | | 三,〇六四.〇〇 | | | | |
| 第一節 薪 金 | | 三,〇六四.〇〇 | | | | 局長月支四十五元 督學一員月支三十二元 課員三員月各支二十五元 教育委員四員月各支二十二元 錄事一人月支十五元 全年共計如上 |
| 第二節 工 資 | | 一六八.〇〇 | | | | 工友三人月各支八元 全年共計如上 |

| | | |
|---------|-----------|-----------------------------|
| 第二目辦公費 | 五三六.00 | 紙張筆墨簿冊印刷等月約需十一元全年共計如上數 |
| 第一節文具 | 三三三.00 | 郵費電費等月約需六元全年共計如上數 |
| 第二節郵電 | 七.00 | 燈火茶水薪炭月約需十八元全年共計如上數 |
| 第三節消耗 | 二六.00 | 旅次雜支每月約需十三元全年共計如上數 |
| 第四節雜費 | 一五.00 | |
| 第三目設備費 | 七.00 | |
| 第一節購置 | 四.00 | 器具圖書報章雜品等月約需四元全年共計如上數 |
| 第二節修造 | 三.00 | 全年共計需洋如上數 |
| 第二項縣立學校 | 一七,一〇五.00 | |
| 第一目小學 | 一四,一〇三.00 | |
| 第一節第一小學 | 七,四〇.〇〇 | 高級四班初級八班月支經費六百一十八元四角全年共計如上數 |
| 第二節第二小學 | 一,七三〇.〇〇 | 高級一班初級二班月支經費一百四十三元四角全年共計如上數 |

山東省禹城縣民國二十一年度教育費預算

歲出臨時門

明 說

| 科 目 | 本年度預算數 | 上年度預算數 | 比 較 | | 備 考 |
|-----------|---------------|--------|-----|---|---------|
| | | | 增 | 減 | |
| 出字第72款 | 八,三三三.三三 元 | | | | |
| 第一項 學田丁漕 | 三三〇.〇〇 | | | | 年需如上數 |
| 第二項 補助費 | 五,五六〇.〇〇 | | | | |
| 第一目 學校補助費 | 四,〇〇〇.〇〇 | | | | 全年共計如上數 |
| 第二目 貸費 | 一,五六〇.〇〇 | | | | 全年共計如上數 |

山東省東平縣民國二十一年度教育費預算

歲入經常門

除學田租基金本年度增列一萬五千七百八十五元外其餘款額仍照上年度預算開列

說明

| 科 | 目 | 本年度預算數 | 上年度預算數 | 比 | | 備 | 考 |
|----------|---|-----------|--------|---|---|-------------------------------------|---|
| | | | | 增 | 減 | | |
| 入字第七十三款 | | 六,九三〇.〇〇元 | | | | | |
| 第一項附 | 捐 | 三,四四三.〇〇 | | | | 全縣丁銀三萬五千三百兩年征附捐如上數 | |
| 第二目丁銀附捐 | | 三,四四三.〇〇 | | | | | |
| 第二項租 | 金 | 三,四八七.〇〇 | | | | | |
| 第一目學田歲租 | | 三,四八七.〇〇 | | | | 學田四十五頃七十畝一分八厘三毫每畝平均洋二元七角一分七厘全年計收如上數 | |
| 第二目普濟堂地租 | | 七五.〇〇 | | | | 田地三頃二十畝六分六毫每畝平均洋二元三角二分全年計收如上數 | |

| | | |
|------------|----------|-----------------------|
| 第三目 冉子祀田租 | 二四〇.〇〇元 | 田地二頃四十畝在畝平均洋一元全年計收如上數 |
| 第三項 息金 | 三,八〇.〇〇 | |
| 第一目 教員基金生息 | 三,八〇.〇〇 | 基金五萬三千七百元年利二分全年共計如上數 |
| 第四項 雜項收入 | 六,二七.〇〇 | |
| 第一目 公益行捐 | 四,三三〇.〇〇 | |
| 第二目 會捐 | 一,二〇〇.〇〇 | |
| 第三目 契紙捐 | 三四〇.〇〇 | 每月平均二十八元四角全年約計如上數 |
| 第四目 酒餉捐 | 六〇〇.〇〇 | |
| 第五目 荒田地收益 | 一三三.〇〇 | |
| | | |
| | | |
| | | |

| | | | | | | | | | |
|--|--|--|--|--|--|--|--|--|--|
| | | | | | | | | | |
| | | | | | | | | | |
| | | | | | | | | | |
| | | | | | | | | | |
| | | | | | | | | | |
| | | | | | | | | | |
| | | | | | | | | | |
| | | | | | | | | | |
| | | | | | | | | | |
| | | | | | | | | | |

山東省東平縣民國二十一年度教育費預算

歲出經常門

明 說

| 科 | 目 | 本年度預算數 | 上年度預算數 | 比 較 | | 備 考 |
|----------|---|----------|--------|-----|---|---|
| | | | | 增 | 減 | |
| 出字第七十三款 | | 四,九三〇.〇〇 | | | | |
| 第一項教育局經費 | | 四,六六一.〇〇 | | | | |
| 第一目薪 工 | | 三,七〇七.〇〇 | | | | |
| 第一節薪 金 | | 三,五五〇.〇〇 | | | | 局長一人月支四十五元縣幹事一人月支三十五元教育委員四人月各支二十五元課員四人月各支二十五元錄事一人月支十五元全年共計如上數 |
| 第二節工 資 | | 一,九〇〇.〇〇 | | | | 勤務二人月共支十五元全年共計如上數 |

| | | |
|----------|--------|--------------------------------------|
| 第二目 辦公費 | 八十四元 | 紙張筆墨簿冊印刷月需十五元全年共計如上數 |
| 第一節 文具 | 一十元 | 郵費電費月需洋四元全年共計如上數 |
| 第二節 郵電 | 四元 | 燈火薪炭茶水月需洋二十五元全年共計如上數 |
| 第三節 消耗 | 一百元 | 旅費雜支月需洋二十三元全年共計洋如上數 |
| 第四節 雜費 | 一元 | 器具圖書報章雜誌雜品月需七元全年共計如上數 |
| 第三目 設備費 | 一百五十元 | 土木修繕補項修繕月需洋六元零八分全年共計如上數 |
| 第一節 購置 | 八元 | |
| 第二節 修造 | 三元 | |
| 第二項 縣立學校 | 四百五十二元 | |
| 第一目 小學 | 一百一十二元 | |
| 第一節 第一小學 | 四十九元 | 高級四班初級四班月支薪工三百四十七元辦公費五十元雜費十八元全年共計如上數 |
| 第二節 第二小學 | 六十三元 | 高級二班初級二班月支薪工一百七十四元辦公費二十五元雜費六元全年共計如上數 |

| | | | |
|-----|------------|----------|---|
| 第三節 | 第三小學 | 1,210.00 | 高級二班初級三班月支薪工一百九十七元辦 公費三十元雜費八元全年共計如上數 |
| 第四節 | 女子小學 | 2,330.00 | 高級二班初級四班月支薪工二百三十四元辦 公費三十二元雜費十四元全年共計如上數 |
| 第五節 | 大羊區小學 | 1,750.00 | 高級一班初級二班月支薪工九十六元辦公費 二十元雜費四元全年共計如上數 |
| 第六節 | 壽張集區 小區 | 1,050.00 | 高級二班初級二班月支薪工一百四十四元辦 公費二十元雜費六元全年共計如上數 |
| 第七節 | 蘆泉屯區 小學 | 500.00 | 該校擬自二十年農器備成立特將該處設學基 金生息劃出備用 |
| 第二目 | 初級小學 | 3,170.00 | |
| 第一節 | 第一小學 | 4,336.00 | 中心小學一處月支六十九元又初級小學三十一 處月支三百八十八元全年共計如上數 |
| 第二節 | 第二小學 | 6,056.00 | 中心小學一處月支六十九元又初級小學四十處 月支四百七十八元全年共計如上數 |
| 第三節 | 第三小學 | 5,136.00 | 中心小學一處月支六十九元又初級小學二十三 處月支二百八十八元全年共計如上數 |
| 第四節 | 第四小學 | 2,756.00 | 中心小學一處月支六十九元又初級小學十二處 月支一百七十三元全年共計如上數 |
| 第五節 | 第五小學 | 5,126.00 | 中心小學一處月支六十九元又初級小學二十四 處月支二百八十三元全年共計如上數 |
| 第六節 | 第六小學 | 6,572.00 | 中心小學一處月支六十九元又初級小學四十處 月支四百八十六元全年共計如上數 |

| | | |
|------------|----------|---|
| 第七節 中山初級小學 | 二四〇〇.〇〇元 | 初級六班月支二百元全年共計如上數 |
| 第三目 其他學校 | 四六〇〇.〇〇 | |
| 第一節 縣立中學 | 四六〇〇.〇〇 | 該校師範部年支三千四百元內有擴充一班年支一千元又附設初級小學三班月支薪工九十元辦公費八元雜費二元全年共計如上數 |
| 第三項 社會教育經費 | 六,〇〇〇.〇〇 | |
| 第一目 民衆教育館 | 四八〇〇.〇〇 | |
| 第一節 民衆教育館 | 四,〇〇〇.〇〇 | 該館內設講演演劇圖書體育科學藝術衛生推廣出版等部月支薪工二百六十元辦公費六十元雜費八十元全年共計如上數 |
| 第二目 民衆學校 | 四〇〇.〇〇 | |
| 第一節 民衆學校 | 四〇〇.〇〇 | 民衆教育學校附設十處每處月支五元全年共計如上數 |
| 第三目 民衆讀書處 | 六〇〇.〇〇 | |
| 第一節 民衆讀書處 | 六〇〇.〇〇 | 民衆讀書閱報處每處十元全年共計如上數 |

山東省東平縣民國二十一年度教育費預算

歲出臨時門

明 說

| 出字第73款 | 目 | 本年度預算數 | 上年度預算數 | 比 較 | | 備 考 |
|--------|-------|--------|--------|-----|---|----------------------|
| | | | | 增 | 減 | |
| 第一項 | 學田丁漕 | 500.00 | | | | 學田丁漕全年完納以上數 |
| 第二項 | 補助費 | 300.00 | | | | |
| 第一目 | 學校補助費 | 300.00 | | | | 私立小學十處每處年支三十元全年共計如上數 |
| 第二目 | 學生參觀費 | 300.00 | | | | 師範畢業生十名每名三十元全年約計如上數 |

山東省東阿縣民國二十一年度教育費預算

歲入經常門

明 說

| 科 | 目 | 本年度預算數 | 上年度預算數 | 比 較 | | 備 考 |
|----------|---|--------|--------|-----|---|-----------------------|
| | | | | 增 | 減 | |
| 入字第七十四款 | | 四、三三、三 | | | | |
| 第一項附 | 捐 | 三、八七、五 | | | | |
| 第一目丁銀附捐 | | 三、七五、零 | | | | 全縣丁銀二萬四千九百八十九兩年征附捐如上數 |
| 第二目蕪葦地附捐 | | 四、六、五 | | | | 各年約計如上數 |
| 第三目契紙附捐 | | 三、五、零 | | | | 每張征附捐二角全年約計如上數 |
| 第四目墾務附捐 | | 三、四、〇 | | | | |

| | | |
|---------------|-----------|------------------------------------|
| 第二項 租 金 | 一五、七三〇.三三 | 學田五千七百八十七畝二分一厘六毫三絲年租不帶金在共計如上數 |
| 第一目 學 田 歲 租 | 一五、七三〇.三三 | |
| 第三項 鼻 金 | 四、七九〇.〇〇 | |
| 第一目 教育基金生息 | 四、七九〇.〇〇 | 學校基金生息三千七百零七元零一分又基金生息四百七十二元全年共收如上數 |
| 第四項 雜 項 收 入 | 四四、六六九 | |
| 第二目 集 捐 | 六、三九九 | |
| 第二目 鹽 店 | 一、七〇〇 | 全年京錢二百六十吊全年約收洋如上數 |
| 第三目 祀 孔 費 | 一、九〇〇 | 祭品折價全年約計如上數 |
| 第四目 流 移 社 附 捐 | 一、九、三三三 | |
| | | |

山東省東阿縣民國二十年度教育費預算

歲入臨時門

明 說

| 科 | 目 | 本年度預算數 | 上年度預算數 | 比較 | | 備 | 考 |
|--------|----------|----------|--------|----|---|-------------------|---|
| | | | | 增 | 減 | | |
| 入字第74款 | | 三,六五四.00 | | | | | |
| 第一項結 | 餘 | 一,九五四.00 | | | | | |
| 第一目 | 上年年度結餘 | 一,二五四.00 | | | | 計移用上年年度結餘一部份如上款 | |
| 第二項專款 | 餘額 | 一,九五〇.00 | | | | | |
| 第一目 | 十九年度專款餘額 | 一,二五〇.00 | | | | 十九年度籌辦教育專款餘額列收如上款 | |

山東省東阿縣民國二十一年度教育費預算

歲出經常門

明 說

| 科 目 | 本年度預算數 | 上年度預算數 | 比 較 | | 備 考 |
|----------|----------|--------|-----|---|--|
| | | | 增 | 減 | |
| 出字第七十四款 | 四,七〇〇.〇〇 | | | | |
| 第一項教育局經費 | 三,三〇〇.〇〇 | | | | |
| 第一日薪 | 一,九〇〇.〇〇 | | | | |
| 第一節薪 | 二,七〇〇.〇〇 | | | | 局長兼第一課長月支四十元督學兼第二課長月支二十元教育委員四員課員三員月各支二十元辦事一員月支十五元全年共計如上數 |
| 第二節工 | 三〇〇.〇〇 | | | | 工友三人月各支七元五角全年共計如上數 |

| | | |
|---------|----------|--------------------------|
| 第二目辦公費 | 五十二.00 | 紙張筆墨簿冊印刷等月需洋十一元全年共計如上數 |
| 第一節文具 | 三十一.00 | 郵費電費月需洋五元全年共計如上數 |
| 第一節郵電 | 六.00 | 燈火薪炭茶水等月需洋十六元三角三分全年共計如上數 |
| 第三節消耗 | 一六.00 | 旅費雜支等月需洋十七元全年共計如上數 |
| 第四節雜費 | 一〇四.00 | |
| 第三目設備費 | 六.00 | 器具圖書報章雜誌藥品等月需洋三元全年共計如上數 |
| 第一節購置 | 三.00 | 土木修繕雜項修繕月需洋二元六角六分全年共計如上數 |
| 第二節修造 | 三.00 | |
| 第二項縣立學校 | 三三.四四.00 | |
| 第一目小學 | 五.一三.〇〇 | |
| 第一節第一小學 | 三.〇三.〇〇 | 月支薪工一百九十三元辦公費六十元全年共計如上數 |
| 第二節第二小學 | 一.〇六.〇〇 | 月支薪工七十四元辦公費十五元全年共計如上數 |

| | | | | |
|-------------|----------|--|--|--|
| 第三節 第三小學 | 1,062.00 | | | 月支薪工七十四元辦公費十五元全年共計如上數 |
| 第二節 初級小學 | 3,334.00 | | | |
| 第一節 第一小學初級 | 2,924.00 | | | 月支薪工六十二元辦公費十五元全年共計如上數 |
| 第二節 初級小學 | 7,454.00 | | | 初級甲等五處年各支一百三十五元乙等十處年各支一百二十五元丙等十處年各支一百一十五元丁等二十處年各支一百零五元戊等二十四處年各支九十五元全年共計如上數 |
| 第三節 第一區初級小學 | 6,400.00 | | | 初級中等五處年各支一百三十五元乙等十處年各支一百二十五元丙等十處年各支一百一十五元丁等二十處年各支九十五元全年共計如上數 |
| 第四節 第二區初級小學 | 7,140.00 | | | 初級小學等次年支數目全右惟戊等二十處年各支九十九元全年共計如上數 |
| 第五節 第四區初級小學 | 7,044.00 | | | 初級小學等次年支數目全右惟戊等二十處年各支九十五元全年共計如上數 |
| 第三目 其他學校 | 1,450.00 | | | |
| 第一節 師範講習所 | 1,450.00 | | | 月支薪工一百零一元辦公費二十六元學生書糖三十五元五角全年共計如上數 |
| 第二項 社會教育經費 | 1,040.00 | | | |

第一目 民衆教育館

1,440.00

第一節 民衆教育館

1,750.00

該館內設推廣部講演部圖書部月支薪工百二十五元辦公費二十二元五角全年共計如上數

山東省東阿縣民國二十一年度教育費預算

歲出臨時門

明 說

| 科 | 目 | 本年度預算數 | 上年度預算數 | 比較 | | 備 |
|----------|---|----------|--------|----|---|--------------------------------|
| | | | | 增 | 減 | |
| 出字第74款 | | 5,350.00 | | | | |
| 第一項學田丁漕 | | 620.00 | | | | |
| 第一目學田丁漕 | | 620.00 | | | | 學田地五千七百八十七畝一厘三毫三絲上下兩忙糧銀全年約計如上款 |
| 第二項補助費 | | 1,100.00 | | | | |
| 第一目學校補助費 | | 1,000.00 | | | | 小學四歲年各支二百二十元一歲年一百二十元全年共計如上款 |
| 第二目學生旅費 | | 100.00 | | | | 師大每名六十元中等師範每名四十九元全年約計如上款 |

山東省平陰縣民國二十一年度教育費預算

歲入經常門

內有直接經收之款預計增益五百六十九元七角三分登明

明 說

| 科 | 目 | 本年度預算數 | 上年度預算數 | 比 較 | | 備 考 |
|----------|---|-----------|--------|-----|---|-------------------------|
| | | | | 增 | 減 | |
| 入字第七十五款 | | 三,三六七.五元 | | | | |
| 第一項、附 | 捐 | 九三三.〇〇 | | | | |
| 第一目、丁銀附捐 | | 九三三.〇〇 | | | | 丁銀一萬五千二百兩年征附捐如上數 |
| 第二項、租 | 金 | 三,三三三.一四 | | | | |
| 第一目、學田歲租 | | 三,三三三.一四 | | | | 學田七十六頃五十三畝七分年租不等全年共計如上數 |
| 第三項、息 | 金 | 一三,三三三.〇〇 | | | | |

山東省平陰縣民國二十年度教育費預算

歲入臨時門

明 說

| 科 | 目 | 本 | 年 | 度 | 預 | 算 | 數 | 上 | 年 | 度 | 預 | 算 | 數 | 比 | | 備 | 考 |
|--------|---|---|---|---|---|---|---|---|---|---|---|---|---|---|---|---|---|
| | | | | | | | | | | | | | | 增 | 減 | | |
| 入字第75款 | | | | | | | | | | | | | | | | | |
| | | | | | | | | | | | | | | | | | |
| | | | | | | | | | | | | | | | | | |
| | | | | | | | | | | | | | | | | | |
| | | | | | | | | | | | | | | | | | |
| | | | | | | | | | | | | | | | | | |
| | | | | | | | | | | | | | | | | | |
| | | | | | | | | | | | | | | | | | |
| | | | | | | | | | | | | | | | | | |

| | | | | | | | | | |
|--|--|--|--|--|--|--|--|--|--|
| | | | | | | | | | |
| | | | | | | | | | |
| | | | | | | | | | |
| | | | | | | | | | |
| | | | | | | | | | |
| | | | | | | | | | |
| | | | | | | | | | |
| | | | | | | | | | |
| | | | | | | | | | |
| | | | | | | | | | |

山東省平陰縣民國二十一年度教育費預算

歲出經常門

明 說

| 科 目 | 本年度預算數 | 上年度預算數 | 比 較 | 備 考 |
|-----------|----------|--------|-----|---|
| 出字第七十五款 | 三,七六六.元 | | | |
| 第一項 教育局經費 | 三,二二六.〇〇 | | | |
| 第一目 薪 工 | 二,九三三.〇〇 | | | |
| 第一節 薪 金 | 二,三〇六.〇〇 | | | 局長月支四十元 督學一員月支三十元 教育委員三員事務員三員月各支二十元 全年共計如上數 |
| 第二節 工 資 | 二二七.〇〇 | | | 工友三名月各支七元 全年共計如上數 |

| | | | | | |
|-----------|--|----------|--|--|--------------------------------|
| 第二日辦公費 | | 四六.00 | | | 紙張筆墨簿冊印刷等月約需十三元五角全年共計如上數 |
| 第一節文 月 | | 一三.00 | | | 郵費電費月約需三元全年共計如上數 |
| 第二節郵 電 | | 五.00 | | | 燈火薪炭茶水等月約需十四元全年共計如上數 |
| 第三節消 耗 | | 一六.00 | | | 旅費雜費月約需十九元全年共計如上數 |
| 第四節雜 費 | | 一四.00 | | | |
| 第三目設 備 費 | | 一四〇.00 | | | 器具書報雜品等月約需五元全年共計如上數 |
| 第一節購 置 | | 五〇.00 | | | 全年約計如上數 |
| 第二節修 造 | | 九〇.00 | | | |
| 第二項縣區立學校 | | 三九.一〇.〇〇 | | | |
| 第一目小 學 | | 八.六二〇.一〇 | | | |
| 第一節縣立小學 | | 三.七三.一〇 | | | 高級四班初級三班月支三百十四元三角五分 全年共計如上數 |
| 第二節縣立女子小學 | | 三.八九.〇〇 | | | 高級一班初級二班月支一百九十一元五角全年 共計如上數 |

| | | |
|-----------------|-----------|---------------------------------------|
| 第二節 大留區 立小學 | 六〇〇.〇〇 | 高級一班初級四班月支五十元全年共計如上數 |
| 第四節 夏溝 區立小學 | 六二〇.〇〇 | 高初級各一班月支五十五元零八分全年共計如上數 |
| 第五節 毛舖 區立小學 | 六九〇.〇〇 | 高初級各一班初級二班月支五十八元二角五分全年共計如上數 |
| 第六節 牛角店 區立小學 | 五〇〇.〇〇 | 高初級各一班月支四十八元三角三分全年共計如上數 |
| 第二目 初級小學 | 一九、四五六.六四 | |
| 第一節 第一區 初級小學 | 六、六五五.〇〇 | 計六十三處每處月支八元八角三分全年共計如上數 |
| 第二節 第二區 初級小學 | 七、〇九三.〇〇 | 計六十七處每處月支八元八角三分全年共計如上數 |
| 第三節 第三區 初級小學 | 五、七二二.八四 | 計五十四處每處月支八元八角三分全年共計如上數 |
| 第三目 其他學校 | 一、〇〇〇.〇〇 | |
| 第一節 師範講習所 | 一、〇〇〇.〇〇 | 學生一班月支薪工五十八元辦公雜支學生津貼等費二十五元三角三分全年共計如上數 |
| 第二項 社會教育經費 | 一、五三三.〇〇 | |
| 第一目 民衆教育館 | 一、三三三.〇〇 | |

第一節 民衆教育館

一、三、〇〇

上數 願館月支一百二十七元六角六分全年共計如

山東省平陰縣民國二十一年度教育費預算

歲出臨時門

明 說

| 科 | 目 | 本年度預算數 | 上年度預算數 | 增比 | 減較 | 備 考 |
|-----------|---|---------|--------|----|----|----------------------------|
| 出字第75款 | | 一、六七、八九 | | | | |
| 第一項 貸 費 | | 六六、九九 | | | | 貧苦學生升學貸費年共計洋如上以 |
| 第一目 學生貸費 | | 六六、九九 | | | | |
| 第二項 預 備 費 | | 九八、九〇 | | | | |
| 第一目 預 備 費 | | 九八、九〇 | | | | 教育局及各學校各放百機關臨時費全年共計 卅上數 |

山東省陽穀縣民國二十一年度教育費預算

歲入經常門

明 說

| 科 | 目 | 本年度預算數 | 上年度預算數 | 比 | | 備 | 考 |
|----------|----|-----------|--------|---|---|-----------------------|---|
| | | | | 增 | 減 | | |
| 入字第七十六款 | | 四九,三三二.00 | | | | | |
| 第一項 附 | 捐 | 四〇,〇〇〇.00 | | | | 丁銀三萬九千九百八十兩年征附捐如上數 | |
| 第一目 丁銀附捐 | 捐 | 四〇,〇〇〇.00 | | | | | |
| 第二項 租 | 金 | 七,三三二.00 | | | | | |
| 第一目 書院地租 | 地租 | 三,一四四.00 | | | | 其地五百九十八畝四分二厘全年約收租洋如上數 | |
| 第二目 柳園地租 | 地租 | 四,一九八.00 | | | | 其地四百六十八畝一分二厘全年約收租洋如上數 | |

| | | | | | |
|----------|----------|--|--|--|----------------------------|
| 第三百廢河地租 | 二,二四〇.〇〇 | | | | 共地九百九十三畝九分九厘七全年約收租洋如上數 |
| 第四目學田租 | 五三三.〇〇 | | | | 共地二百六十六畝二分三厘全年約收租洋如上數 |
| 第五目緯道租 | 四三.〇〇 | | | | 共地二十三畝五分三厘全年約收租洋如上數 |
| 第六目麻租 | 三三〇.〇〇 | | | | 共地三百六十七畝八分七厘全年約收租洋如上數 |
| 第七目趙王河租 | 三二七.〇〇 | | | | 共地一百六十九畝全年約收租洋如上數 |
| 第八目永濟堂租 | 一五〇.〇〇 | | | | 共地五十畝全年約收租洋如上數 |
| 第三項雜項收入 | 一,三三三.〇〇 | | | | |
| 第一目契紙附捐 | 五〇〇.〇〇 | | | | 每契紙一張征附捐洋二角每年按二千張計算全年共收如上數 |
| 第二目河租銀附捐 | 一三〇.〇〇 | | | | 全年共收如上數 |
| 第三目行紀附捐 | 六〇〇.〇〇 | | | | 按各行課稅一成五征收全年約收如上數 |

山東省陽穀縣民國二十年教育費預算

歲入臨時門

明 說

| 科 | 目 | 本年度預算數 | 上年度預算數 | 比 較 | | 備 | 考 |
|--------|---|--------|--------|-----|---|---|---|
| | | | | 增 | 減 | | |
| 入字第76款 | | 無 | | | | | |
| | | | | | | | |
| | | | | | | | |
| | | | | | | | |
| | | | | | | | |
| | | | | | | | |
| | | | | | | | |
| | | | | | | | |

陽 穀 縣

山東省陽穀縣民國二十一年度教育費預算

歲出經常門

明 說

| 科 | 目 | 本年度預算數 | 上年度預算數 | 增 比 | 減 校 | 備 | 考 |
|-----------|---|----------|--------|-----|-----|--|---|
| 出字第七十六款 | | | | | | | |
| 第一項 教育局經費 | | 四,三五四.00 | | | | | |
| 第一目 薪 | 工 | 三,六四〇.00 | | | | | |
| 第一節 薪 | 金 | 三,一四〇.00 | | | | 局長一人月支四十五元 督學一人月支三十五元 教育委員四人月各支二十五元 事務員三人月各支二十五元 勤工一人月支十五元 全年共計如上數 | |
| 第二節 工 | 資 | 三,六四〇.00 | | | | 工友三人 佃夫一人 每人月支八元 全年共計如上數 | |

| | | |
|----------|---------------|--|
| 第二目辦 公費 | 元 五九四.00 | 紙張一雷五元學費月需一元簿冊月需一元印刷月需三元全年共計如上數 |
| 第一節文 具 | 元 一一〇.00 | 郵費月需洋三元按費月需洋三元全年共計如上數 |
| 第二節郵 雷 | 元 三三.00 | 燈火月需洋九元並炭月需洋五元茶水月需洋一元二兩月冬爐炭費卅元全年共計如上數 |
| 第三節消 耗 | 元 三三〇.00 | 旅費月需洋十五元雜支月需洋一元全年共計如上數 |
| 第四節雜 費 | 元 一九三.00 | |
| 第三目設 備費 | 元 一六六.00 | |
| 第一節購 置 | 元 一一〇.00 | 器具月需洋五元圖書月需洋二元報章雜誌月需洋二元雜品月需洋一元全年共計如上數 |
| 第二節修 造 | 元 五六.00 | 土木修繕月需洋二元雜項修繕月需洋一元全年共計如上數 |
| 第二項縣 立學校 | 元 三,三三六.00 | |
| 第一目小 學 | 元 三,四二二.00 | |
| 第一節第一小學 | 元 二,一〇二.00 | 計高教三班不教三班全校薪工月支洋二百一十八元增及費月支洋四十一元全年共計洋如上數 |
| 第二節第二小學 | 元 一,三二〇.00 | 計高教二班初級四班全校薪工月支洋一百八十五元辦公費月支洋三十五元全年共計如上數 |

| | | | | |
|--------------|------------|--|--|--|
| 第三節 第三小學 | 1,550.00 元 | | | 計高級一班初級二班全校薪工月支洋九十二元辦公費月支十八元年共計如上數 |
| 第四節 第四小學 | 1,550.00 | | | 計高級二班初級二班全校薪工月支洋一百三十六元辦公費月支洋二十四元年共計如上數 |
| 第五節 第五小學 | 2,000.00 | | | 計高級一班初級一班全校薪工月支洋六十八元辦公費月支洋十二元年共計詳如上數 |
| 第六節 第六小學 | 2,000.00 | | | 計高級一班初級一班全校薪工月支洋六十八元辦公費十二元年共計如上數 |
| 第七節 女子小學 | 1,550.00 | | | 計高級一班初級三班全校薪工月支一百一十四元辦公費月支洋十八元年共計如上數 |
| 第二目 初級小學 | 15,750.00 | | | |
| 第一節 第一級 第一小學 | 4,600.00 | | | 計學生二班全校薪工月支洋三十四元辦公費月支洋五元年共計詳如上數 |
| 第二節 第二級 第二小學 | 4,600.00 | | | 計學生二班全校薪工月支洋三十四元辦公費月支五元年共計詳如上數 |
| 第三節 第三級 第三小學 | 4,600.00 | | | 計學生二班全校薪工月支洋三十四元辦公費月支五元年共計詳如上數 |
| 第四節 第四級 第四小學 | 4,600.00 | | | 計學生二班全校薪工月支洋三十四元辦公費月支五元年共計詳如上數 |
| 第五節 第五級 第五小學 | 4,600.00 | | | 計學生二班全校薪工月支洋三十四元辦公費月支五元年共計詳如上數 |
| 第六節 第六級 第六小學 | 4,350.00 | | | 擬設初小六十五處每處每年平均六十五元全年約計如上數 |

陽 級 區

| | | |
|-----------------|----------|--|
| 第七節 第二區 初級小學 | 四,三三六.00 | 擬設初小六十五處每處每年平均六十五元全年計如上數 |
| 第八節 第四區 初級小學 | 四,八七五.00 | 擬設初小七十五處每處每年平均補助六十五元全年計如上數 |
| 第三節 其他學校 | 三,九六六.00 | |
| 第一節 鄉村師範 | 三,九六六.00 | 計學生兩班全校薪工月支洋二百八十三元辦公費月支五十二元全年共計洋如上數 |
| 第三項 社會教育經費 | 四,三三六.00 | |
| 第一目 民衆教育館 | 四,三三六.00 | |
| 第一節 民衆教育館 | 四,三三六.00 | 薪工月支洋二百二十九元辦公費月支二十元房租年約二百元書報費年約四百元體育器械費一百五十元民衆學校十五處每處每年約四十元全年共計如上數 |

山東省陽穀縣民國二十一年度教育費預算

歲出臨時門

明 說

| 科 目 | 本年度預算數 | 上年度預算數 | 比 較 | | 備 考 |
|-------------|----------|--------|-----|---|--|
| | | | 增 | 減 | |
| 出字第76款 | 四,七二五.〇〇 | | | | |
| 第一項 補助費 | 一,一六〇.〇〇 | | | | |
| 第一目 學校補助費 | 三,〇〇〇.〇〇 | | | | 范氏私立崇實小學年需洋七百二十元濰陽河共立小學年需洋二百一十元全年共需如上數 |
| 第一目 學生參觀補助費 | 二,一〇〇.〇〇 | | | | 大學生二名後期師範學生三名每名需洋五十五元全年約需如上數 |
| 第二項 貸費 | 一,六〇〇.〇〇 | | | | |
| 第一目 大學學生貸費 | 七〇〇.〇〇 | | | | 國立大學學生五名每名年需洋八十元私立大學學生五名每名年需洋六十元全年共需如上 |

山東省壽張縣民國二十年度教育費預算

歲入經常門

明 說

| 科 目 | 本年度預算數 | 上年度預算數 | 比 較 | | 備 考 |
|----------|----------|--------|-----|---|--------------------------------|
| | | | 增 | 減 | |
| 入字第七十七款 | 三,二五,三〇元 | | | | |
| 第一項 附 捐 | 一八,二九,三〇 | | | | |
| 第一日丁銀附捐 | 一八,二九,三〇 | | | | 全縣丁銀一萬五千六百兩每附捐如上數 |
| 第二項 租 金 | 四,〇〇,〇〇 | | | | |
| 第一目 學田歲租 | 四,〇〇,〇〇 | | | | 學田租三千五百元沙淤租三百五十元河租一百五十元全年共計如上數 |
| 第三項 息 金 | 一〇〇,〇〇 | | | | |

山東省壽張縣民國二十年度教育費預算

歲入臨時門

明 說

科

日本年度預算數上上年度預算數

比

較

備

考

入字第77款

無

| | | | | | | | | | |
|--|--|--|--|--|--|--|--|--|--|
| | | | | | | | | | |
| | | | | | | | | | |
| | | | | | | | | | |
| | | | | | | | | | |
| | | | | | | | | | |
| | | | | | | | | | |
| | | | | | | | | | |
| | | | | | | | | | |
| | | | | | | | | | |
| | | | | | | | | | |

山東省壽張縣民國二十一年度教育費預算

歲出經常門

明 說

| 科 | 目 | 本年度預算數 | 上年度預算數 | 比 較 | 備 考 |
|----------|---|------------|--------|-----|--|
| | | | | 增 減 | |
| 出字第七十七款 | | 15,800.00元 | | | |
| 第一項教育局經費 | | 3,556.00 | | | |
| 第一目薪 工 | | 2,112.00 | | | |
| 第一節薪 金 | | 2,500.00 | | | 局長月支四十元督學一人月支三十元教育委員三人月各支二十元事務員三人月支二十五元者一人二十元者二人錄事一人月支十五元全年共計如上數 |
| 第二節工 資 | | 2,500.00 | | | 工友三人月各支七元全年共計如上數 |

| | | | | | | | |
|------------|--|----------|---|--|--|--|--------------------------|
| 第二目辦 公 費 | | 六〇〇.〇〇 | 元 | | | | |
| 第一節 文 具 | | 一.〇〇 | | | | | 紙張筆墨簿冊印刷等月約需六元全年共計如上數 |
| 第二節 郵 電 | | 六.〇〇 | | | | | 郵費電費月約需三元全年共計如上數 |
| 第三節 消 耗 | | 一三三.〇〇 | | | | | 燈火柴水烟炭月約需一六元全年共計如上數 |
| 第四節 雜 費 | | 六〇〇.〇〇 | | | | | 旅費雜費月約需一七五元全年共計如上數 |
| 第三目設 備 費 | | 九.〇〇 | | | | | |
| 第一節 購 置 | | 六.〇〇 | | | | | 器具書報雜品等月約需五元全年共計如上數 |
| 第二節 修 造 | | 三.〇〇 | | | | | 日約需二元全年共計如上數 |
| 第二項縣 立 學 校 | | 一〇.六.〇〇 | | | | | |
| 第一目 小 學 | | 九.〇〇〇.〇〇 | | | | | |
| 第一節 第一小學 | | 三.六〇〇.〇〇 | | | | | 高級三班初級四班月支三百元全年共計如上數 |
| 第二節 第二小學 | | 五.四〇〇.〇〇 | | | | | 高級二班初級二班月支洋一百八十一元全年共計如上數 |

| | | |
|------------|----------|-----------------------|
| 第三節 第三小學 | 1,000.00 | 高初一班初級一班月支九十九元全年共計如上數 |
| 第四節 第四小學 | 1,000.00 | 高初一班初級一班月支九十元全年共計如上數 |
| 第五節 第五小學 | 1,000.00 | 高初一班初級一班月支九十元全年共計如上數 |
| 第二目 其他學校 | 1,500.00 | |
| 第一節 師範講習所 | 1,500.00 | 學生一班月支一百零元全年共計如上數 |
| 第三項 社會教育經費 | 2,100.00 | |
| 第一目 民衆教育館 | 2,100.00 | |
| 第一節 民衆教育館 | 2,100.00 | 月支一百八十九元全年共計如上數 |

山東省壽張縣民國二十一年度教育費預算

歲出臨時門

明 說

| 科 出字第77款 | 目 本年度預算數 | 上 年度預算數 | 比 較 | | 備 考 |
|-------------|-------------|------------|-----|---|---|
| | | | 增 | 減 | |
| 第一項短期學校 | 100.00 | | | | 小學教員訓練班期限一月計如上款 |
| 第二項補助費 | 100.00 | | | | 村立小學一百二十處年約補助費四十九元 賜阿共立小學一處年補助二百一十元共計如上款 |
| 第一目學校補助費 | 100.00 | | | | |
| 第二目參觀費 | 100.00 | | | | 畢業學生參觀旅費年約計如上款 |

| | | |
|-----------|----------|-----------------------|
| 第三項 貸 費 | 5,160.00 | 貧苦學生升學貸費全年共計如上數 |
| 第一目 貸 費 | 5,160.00 | |
| 第四項 預 備 費 | 5,160.00 | |
| 第一目 預 備 費 | 5,160.00 | 各學校各教育機關一切臨時開支全年共計如上數 |

山東省濮縣民國二十年度教育費預算

歲入經常門

查濮縣因分治糾紛縣界迄未劃清地丁款額係留以黃河以北之地核算稅契附捐學田附捐祭品折價等亦以河北爲範圍查明

說明

| 科 | 目 | 本年度預算數 | 上年度預算數 | 比較 | 備考 |
|----------|---|--------|--------|----|--|
| 入字第七十八款 | | 三二六〇〇 | | | |
| 第一項 附捐 | | 三二六〇〇 | | | |
| 第一目 丁銀附捐 | | 三二六〇〇 | | | 全縣丁銀年附捐如上數 |
| 第二項 租金 | | 六二〇〇 | | | |
| 第一目 學田歲租 | | 六二〇〇 | | | 學田五頃零九畝一分餘半係河套學田一頃五十四畝每年秋季被濬免租外每畝平均積全洋一元七角零六厘全年共計如上數 |
| 第三項 雜項收入 | | 三九〇〇 | | | |

第一目 契紙附捐

三〇〇

第二目 祭品折價

一六〇

一 祭猪五頭 祭羊三隻 每猪折價洋十二元 每羊折價洋六元 全年共計如上數

山東濰縣民國二十年度教育費預算

歲入臨時門

明 說

科

目 本 年 度 預 算 數 上 年 度 預 算 數

比 較
增 減

備

考

入字第78款

無

山東省濰縣民國二十年度教育費預算

歲出經常門

明 說

科

日本年度預算數上一年度預算數

增

減

備

考

出字第七十八款

二〇八三九

第一項教育經費

二五〇〇〇

第一目薪工

一七〇六〇〇

第一節薪金

一六五五〇〇

第二節工資

五〇〇〇〇

第二目辦公費

五三〇〇〇

局長一員月支三十五元
 督學一員月支二十九元
 委員一員月支十八元
 工友一人每月支洋七元
 全年共計如上數

| | | | |
|-----------|--------|--|--|
| 第一節 文具 | 共 00 | | 紙張月需洋三元筆墨月需洋二元簿冊月需洋一元印刷月需一元全年共計如上數 |
| 第二節 郵電 | 共 00 | | 郵費月需洋二元電費月需洋一元全年共計如上數 |
| 第三節 消耗 | 二〇四.〇〇 | | 燈火月需洋八元薪炭月需洋八元茶水月需洋一元全年共需洋如上數 |
| 第四節 雜費 | 共 00 | | 旅費月洋七元雜支月需洋一元全年共計如上數 |
| 第三目 設備費 | 一〇.〇〇 | | |
| 第一節 購置 | 三〇.〇〇 | | 器具月需洋三元圖書月需洋三元報章雜誌月需洋二元雜品月需洋二元全年共計洋如上數 |
| 第二節 修造 | 六〇.〇〇 | | 土木修繕月需洋三元雜項修繕月需洋二元全年共計如上數 |
| 第二項 縣立學校 | 一六六.六八 | | |
| 第一目 小學 | 七五.三三 | | |
| 第一節 第一小學 | 二五.〇〇 | | 高小二班初級三班月支薪工二百元辦公費二十四元五角雜費五元五角全年共計如上數 |
| 第二節 第二小學 | 二五.五〇 | | 高小二班初級三班月支薪工一百七十二元辦公費二十四元三角雜費五元七角九分全年共計如上數 |
| 第三節 第一女子小 | 二五.七〇 | | 高小一班初級三班月支薪工一百四十八元津貼書簿費十三元七角五分辦公費二十一元雜費二元二角全年共計如上數 |

| | | |
|------------|-----------|--|
| 第二目 初級小學 | 六,五九六.00 | 學生三班月支薪工六十五元辦公費九元七角五分雜費五元二角五分全年共計如上數 |
| 第一節 第一中心小學 | 九,六〇〇.00 | 學生三所月支薪工六十五元辦公費九元七角五分雜費五元二角五分全年共計如上數 |
| 第二節 第二中心小學 | 九,六〇〇.00 | 縣立初級小學四十處計教員五十二員每月支八元全年按十一個月支薪全年共計如上數 |
| 第三節 縣立初級小學 | 四,五五五.00 | 縣立初級小學四十處計教員五十二員每月支八元全年按十一個月支薪全年共計如上數 |
| 第二目 其他學校 | 〇.0000 | |
| 第一節 鄉村師範 | 〇.0000.00 | 師範一所以月支薪工一百六十二元津貼學生書籍費五十一元油燭茶水二十元辦公費十二元雜費六元全年共計如上數 |
| 第三項 社會教育經費 | 一,八六六.00 | |
| 第一目 民衆教育館 | 八,六〇〇.00 | |
| 第一節 民衆教育館 | 八,六〇〇.00 | 該館月支薪工五十二元辦公費十一元雜費十元全年共計如上數 |
| 第二目 民衆讀報處 | 〇.0000 | |
| 第一節 民衆讀報處 | 四,〇〇〇.00 | 該所月支薪工二十七元辦公費十一元雜費七元全年共計如上數 |

山東省濮縣民國二十年教育費預算

歲出臨時門

明 說

科

日本年度預算或上年度預算數

比 較
增 減

備

考

出字第78款

一九二五年

第一項 補助費

500.00

第一目 學校補助費

200.00

初級三、四處每處年各支三十九全年共計以上

第二項 貸費

100.00

第一目 學生貸費

100.00

學生貸費全年約計如上數

第三項 預備費

50.00

准 暫

第一目預備費

五二五

各學校及各教育機關一切臨時開支全年共計如下數

山東省鄆城縣民國二十度教育費預算

歲入經常門

明 說

科

入字第七十九款

目 本年度預算數 上年度預算數 增 比 減 較 備

考

山東省鄆城縣民國二十年度教育費預算

歲出經常門

明 說

科

出字第七十九款

目 本年度預算較上年度預算數
增 減 備

考

| | | | | | | | | | |
|--|--|--|--|--|--|--|--|--|--|
| | | | | | | | | | |
| | | | | | | | | | |
| | | | | | | | | | |
| | | | | | | | | | |
| | | | | | | | | | |
| | | | | | | | | | |
| | | | | | | | | | |
| | | | | | | | | | |
| | | | | | | | | | |
| | | | | | | | | | |

山東省郵城縣民國二十一年度教育費預算

歲出臨時門

明 說

科

日本年度預算較上年年度預算數

增 比

減 較

備

考

出字第79款

郵 城 縣

山東省朝城縣民國二十一年度教育費預算

歲入經常門

說

明

| 科 | 目 | 本年度預算數 | 上年度預算數 | 增減 | 校 | 備 | 考 |
|---------|---|----------|--------|----|---|-----------------------|---|
| 入字第八十款 | | 六,〇〇〇.〇〇 | | | | | |
| 第一項附捐 | | 五,五三九.〇〇 | | | | | |
| 第一目丁銀附捐 | | 三,九六五.〇〇 | | | | 丁銀二萬一千五百九十八兩年征附捐如上數 | |
| 第二目漕米附捐 | | 一,五七四.〇〇 | | | | 漕米九千四百八十七石六斗七合年征附捐如上數 | |
| 第三目文契附捐 | | 一,〇〇〇.〇〇 | | | | 全年約收如上數 | |
| 第二項租 | | 一,〇〇〇.〇〇 | | | | | |
| 金 | | 一,〇〇〇.〇〇 | | | | | |

| | | | |
|-----------|----------|--|---|
| 第一目 學田歲租 | 七二七 元 | | 學田七百十六畝年收租金如上數 |
| 第二目 書院地租 | 二六五 | | 計二百十五畝五分年收租金如上數 |
| 第三項 息金 | 二四〇元 | | |
| 第一目 基金生息 | 二〇〇元 | | 基金一萬二千零三十一吊按九厘合洋一千三百三十七元一角月利一八五厘年共收洋如上數 |
| 第四項 雜項收入 | 二與六 | | |
| 第一目 花生行捐 | 二〇〇 | | 全年約收如上數 |
| 第二目 牛馬牙捐鈔 | 與六 | | 全年約收如上數 |
| 第三目 公益捐 | 一〇〇〇 | | 全年約收如上數 |
| | | | |
| | | | |
| | | | |
| | | | |

山東省朝城縣民國二十年度教育費預算

歲入臨時門

明 說

科

入字第81款

日本年度預算數上年度預算數

比 較
增 減
備

考

無

山東省朝城縣民國二十一年度教育費預算

歲出經常門

明 說

| 科 | 目 | 本 年 度 預 算 數 | 上 年 度 預 算 數 | 增 比 | 減 較 | 備 考 |
|-----------|---|-------------|-------------|-----|-----|-----|
| 出字第八十款 | | 三三,三五六 | | | | |
| 第一項 教育局經費 | | 二六,六〇〇 | | | | |
| 第一目 薪 工 | | 三三,〇〇〇 | | | | |
| 第一節 薪 金 | | 二二,〇〇〇 | | | | |
| 第二節 工 資 | | 一一,〇〇〇 | | | | |
| 第二目 辦 公 費 | | 一五,〇〇〇 | | | | |

局長月薪四十九元 督學月薪三十一元 課長二員 各支二十五元 教育委員四員 各支十五元 全年共計如上數
丁友二人 月各支七元 全年共計如上數

| | | |
|----------|---------|-------------------------------|
| 第一節 文具 | 50.00 | 紙張筆墨等月約需五元全年共計如上數 |
| 第二節 郵帶 | 15.00 | 郵電費月約需一元五角全年共計如上數 |
| 第三節 消耗 | 150.00 | 燈火茶水新炭月約需十五元全年共計如上數 |
| 第四節 雜費 | 150.00 | 旅費雜費月約需三元全年共計如上數 |
| 第三目 設備費 | 200.00 | 其報雜品等月約需三元五角全年共計如上數 |
| 第一節 購置 | 150.00 | 全年共計如上數 |
| 第二節 修造 | 50.00 | |
| 第二項 縣立學校 | 1500.00 | |
| 第一目 小學 | 550.00 | |
| 第一節 第一小學 | 230.00 | 高級二班初級三班月支經費一百九十二元八角八分全年共計如上數 |
| 第二節 第二小學 | 150.00 | 高級二班初級一班月支經費一百三十一元七角全年共計如上數 |
| 第三節 第三小學 | 170.00 | 高初級各一班月支經費七十一元全年共計如上數 |

| | | |
|-------------|--------|-------------------------|
| 第四節 第四小學 | 九六〇〇 | 高初一班初級二班月支經費八十二元全年共計如上數 |
| 第二目 初級小學 | 〇八〇〇 | |
| 第一節 模範初級小學 | 一〇一〇〇 | 學生四班月支經費九十五元零六分全年共計如上數 |
| 第二節 縣立各初級學校 | 九七〇〇 | 計九一處每處月支九元全年共計如上數 |
| 第三目 其他學校 | 〇〇〇〇 | |
| 第一節 鄉村師範 | 〇〇,〇〇〇 | 全年補助如上數 |
| 第三項 社會教育經費 | 一五八〇〇 | |
| 第一目 民衆教育館 | 一五八〇〇 | |
| 第一節 民衆教育館 | 一五八〇〇 | 月支經費一百二十九元全年共計如上數 |

| | | | | | | | | | |
|--|--|--|--|--|--|--|--|--|--|
| | | | | | | | | | |
| | | | | | | | | | |
| | | | | | | | | | |
| | | | | | | | | | |
| | | | | | | | | | |
| | | | | | | | | | |
| | | | | | | | | | |
| | | | | | | | | | |
| | | | | | | | | | |
| | | | | | | | | | |

山東省朝城縣民國二十一年度教育費預算

歲出臨時門

明 說

| 科 | 目 | 本年預算數 | 上年預算數 | 增比 | 備 | 考 |
|---------|---|---------|-------|----|----------------------------------|---|
| 出字第80款 | | 3011.33 | | | | |
| 第一項短期學校 | | 1215.00 | | | | |
| 第一目訓練班 | | 1215.00 | | | 該校支薪工六十四元公雜費二十元學員津貼一百二十元六個月共計如上數 | |
| 第二項學田丁漕 | | 130.00 | | | | |
| 第一目學田丁漕 | | 130.00 | | | 年需如上數 | |
| 第三項預備費 | | 157.33 | | | | |

第一目預備費

一
元

各學校各教育機關一切臨時開支全年共計如
上數

山東省觀城縣民國二十一年度教育費預算

歲入經常門

明 說

| 科 | 目 | 本年度預算數 | 上年度預算數 | 比較 | | 備考 |
|----------|---|----------|--------|----|---|--|
| | | | | 增 | 減 | |
| 入字第八十一款 | | | | | | |
| 第一項 附捐 | | 九,750.00 | | | | |
| 第一目 丁銀附捐 | | 八,122.24 | | | | 丁銀一〇各一百一十四年徵附附加上繳 |
| 第二項 租 | | | | | | |
| 第一目 學田歲租 | | 六,750.00 | | | | 學田共四百二十七畝九分五厘五毫五絲五忽 平均地租一元四角一分全年共計如上數 |
| 第三項 息 | | 1,627.76 | | | | |

| | | |
|--------------|------|-------------------------------------|
| 第一目 息金 | 一四二五 | 計五百八十一元七角六分五厘年利二分共計如上數 |
| 第二目 息金 | 一 | 計錢五百五十吊按九吊合洋六十一元一角一分一厘年利一分五厘半息共計如上數 |
| 第三目 息金 | 一〇六 | 錢六百吊按九吊合洋六十六元六角六分六厘年利一分六厘半息共計如上數 |
| 第四目 義務教育基金生息 | 六〇〇 | 基金三百一十元零二角年利二分共計如上數 |
| 第四項 雜項收入 | 三二七〇 | |
| 第一目 屠宰附稅 | 三三三 | 全年約收如上數 |
| 第二目 牙行附捐 | 一〇〇〇 | 全年約收如上數 |
| 第三目 織佛寺僧捐 | 四〇〇 | 全年約收如上數 |
| 第四目 契紙附捐 | 五〇〇 | 全年約收如上數 |
| 第五目 戲捐 | 五〇〇 | 全年約收如上數 |

山東觀城縣民國二十年度教育費預算

歲入臨時門

明 說

科

入字第81款

目 本 年 度 預 算 效 上 年 度 預 算 效 比 增 減 備 考

無

山東省觀城縣民國二十一年度教育費預算

歲出經常門

明 說

科

目 本年度預算 暨 上年度預算 增 減

比 較 備 考

出字第八十一款

九二五.00

第一項 教育局經費

一五五.00

第一目 薪 工

一三二.00

第一節 薪 金

一,000.00

第二節 工 資

八〇.00

第二目 辦 公 費

五〇.00

局長一人月支二十五元 督學一人月支二十五元 教員一人月支十五元 主任一人月支十五元 庶務一人月支十五元 全年共計如左
 工友三人月支洋七元 全年共計如左

| | | |
|------------|---------|-------------------------|
| 第一節 文具 | 500.00元 | 紙張筆墨簿冊印刷等約需50元全年共計如上數 |
| 第二節 郵電 | 300.00 | 郵費日需洋二元全年共計如上數 |
| 第三節 消耗 | 200.00 | 燈火茶水薪炭等月約需50元全年共計如上數 |
| 第四節 雜費 | 200.00 | 旅費雜支等月約需40元七角五分全年共計如上數 |
| 第三目 設備費 | 500.00 | |
| 第一節 購置 | 500.00 | 器具書報雜品等月約需20元五角全年共計如上數 |
| 第二節 修造 | 500.00 | 全年約需如上數 |
| 第二項 蔣立學校 | 500.00 | |
| 第一目 小學 | 100.00 | |
| 第一節 第一小學 | 100.00 | 高初級各二班月又一百四十七元五角全年共計如上數 |
| 第二目 初級小學 | 100.00 | |
| 第一節 女子初級小學 | 300.00 | 學生三班月支五十元全年共計如上數 |

| | | | | | | | |
|------|----|-----|----|-------|--|--|------------------|
| 第二節 | 級第 | 小一 | 學初 | 10.00 | | | 學生一册月支九元全年共計如上數 |
| 第三節 | 級第 | 小二 | 學初 | 10.00 | | | 學生一册月支九元全年共計如上數 |
| 第四節 | 級第 | 小三 | 學初 | 10.00 | | | 學生一册月支九元全年共計如上數 |
| 第五節 | 級第 | 小四 | 學初 | 10.00 | | | 學生一册月支九元全年共計如上數 |
| 第六節 | 級第 | 小五 | 學初 | 10.00 | | | 學生一册月支九元全年共計如上數 |
| 第七節 | 級第 | 小六 | 學初 | 10.00 | | | 學生一册月支九元全年共計如上數 |
| 第八節 | 級第 | 小七 | 學初 | 10.00 | | | 學生一册月支九元全年共計如上數 |
| 第九節 | 級第 | 小八 | 學初 | 20.00 | | | 學生二册月支十八元全年共計如上數 |
| 第十節 | 級第 | 小九 | 學初 | 10.00 | | | 學生一册月支九元全年共計如上數 |
| 第十一節 | 級第 | 小十 | 學初 | 10.00 | | | 學生一册月支九元全年共計如上數 |
| 第十二節 | 級第 | 小十一 | 學初 | 10.00 | | | 學生一册月支九元全年共計如上數 |
| 第十三節 | 級第 | 小十二 | 學初 | 10.00 | | | 學生一册月支九元全年共計如上數 |

| | | | | |
|-------|----------|--------|---|-----------------|
| 第十四節 | 第十三初級小學 | 100.00 | 元 | 學生一所以支九元全年共計如上數 |
| 第十五節 | 第十四初級小學 | 100.00 | | 學生一所以支九元全年共計如上數 |
| 第十六節 | 第十五初級小學 | 100.00 | | 學生一所以支九元全年共計如上數 |
| 第十七節 | 第十六初級小學 | 100.00 | | 學生一所以支九元全年共計如上數 |
| 第十八節 | 第十七初級小學 | 100.00 | | 學生一所以支九元全年共計如上數 |
| 第十九節 | 第十八初級小學 | 100.00 | | 學生一所以支九元全年共計如上數 |
| 第二十節 | 第十九初級小學 | 100.00 | | 學生一所以支九元全年共計如上數 |
| 第二十一節 | 第二十初級小學 | 100.00 | | 學生一所以支九元全年共計如上數 |
| 第二十二節 | 第二十一初級小學 | 100.00 | | 學生一所以支九元全年共計如上數 |
| 第二十三節 | 第二十二初級小學 | 100.00 | | 學生一所以支九元全年共計如上數 |
| 第二十四節 | 第二十三初級小學 | 100.00 | | 學生一所以支九元全年共計如上數 |
| 第二十五節 | 第二十四初級小學 | 100.00 | | 學生一所以支九元全年共計如上數 |

| | | | | | |
|------------|--------------|---------|--|--|-----------------------|
| 第二十六節 | 第二十五 初級小學 | 100.00 | | | 學生一班月支九元全年共計如上數 |
| 第二十七節 | 第二十六 初級小學 | 100.00 | | | 學生一班月支九元全年共計如上數 |
| 第二十八節 | 第二十七 初級小學 | 100.00 | | | 學生一班月支九元全年共計如上數 |
| 第二十九節 | 第二十八 初級小學 | 100.00 | | | 學生一班月支九元全年共計如上數 |
| 第三十節 | 第二十九 初級小學 | 100.00 | | | 學生一班月支九元全年共計如上數 |
| 第三十一節 | 第三十初 級小學 | 100.00 | | | 學生一班月支九元全年共計如上數 |
| 第三十二節 | 第三十一 初級小學 | 100.00 | | | 學生一班月支九元全年共計如上數 |
| 第三十三節 | 第三十二 初級小學 | 100.00 | | | 學生一班月支九元全年共計如上數 |
| 第三十四節 | 第三十三 初級小學 | 100.00 | | | 學生一班月支九元全年共計如上數 |
| 第三目 其他學校 | | 1000.00 | | | |
| 第一節 師範講習所 | | 1000.00 | | | 學生一班月支八十三元三角二分全年共計如上數 |
| 第一項 社會教育經費 | | 100.00 | | | |

第一節 民衆教育館

六元

第一節 民衆教育館

六元

該節月支五十三元六角六分全年共計如上數

山東省觀城縣民國二十一年度教育費預算

歲出臨時門

明 說

科

日本年度預算較上年度預算增減比較

增 減 備

考

出字第81款

第一項田

賦

100 00

第一目田

賦

100 00

第二項貸

費

150 00

第二目學生貸費

150 00

全年約需如上數

第三目預備費

100 00

觀 城 縣

第一項 預 備 費

三〇元

各學校各教育機關一切臨時開支全年共計如
上表

山東省范縣民國二十一年度教育費預算

歲入經常門

明 說

| 科 | 目 | 本 年 度 預 算 數 | 上 年 度 預 算 數 | 比 較 | | 備 考 |
|-------------|---|-------------|-------------|-----|---|---|
| | | | | 增 | 減 | |
| 入字第八十二款 | | 六八五元 | | | | |
| 第一項 附 捐 | | 五六一〇〇 | | | | |
| 第一目 丁 銀 附 捐 | | 五六一〇〇 | | | | 丁銀一萬四千九百兩年徵附捐如上數(內有講演所撥款一千四百四十一元) |
| 第二項 租 金 | | 二〇元 | | | | |
| 第一目 學 田 歲 租 | | 二〇元 | | | | 上等田二百十六畝八分每畝年租二元中等田三百七十八畝五分四厘每畝年租二元五角下等田三百零六畝五分三厘六毫每畝租二元共計如上數 |

范 縣

山東省范縣民國二十年度教育費預算

歲入臨時門

明 說

| 科 | 目 | 本 年 度 預 算 數 | 上 年 度 預 算 數 | 增 比 | 減 較 | 備 考 |
|--------------|---|-------------|-------------|-----|-----|--------------------------------|
| 入字第82款 | | 一,三六六.元 | | | | |
| 第一項 結 餘 | | 九二六.〇〇 | | | | 動用上年度結餘一部份如上數 |
| 第一目 上年 度 結 餘 | | 九二六.〇〇 | | | | |
| 第二項 學 田 增 租 | | 四〇〇.元 | | | | |
| 第一目 學 田 增 租 | | 四五〇.元 | | | | 學田九百零一畝八分七厘六毫每畝增租五角 全年共計如上數 |

山東省范縣民國二十年度教育費預算

歲出經常門

明 說

| 科 | 目 | 本年度預算數 | 上年度預算數 | 增 減 | | 備 考 |
|---------|----------|--------|----------|-----|---|---|
| | | | | 比 | 較 | |
| 出字第八十二款 | 第一項教育經費 | 五〇六元 | 二,三三二.〇〇 | | | |
| | 第一目薪 工 | 一七六.〇〇 | | | | |
| | 第一節薪 金 | 一五〇.〇〇 | | | | 局長月支三十元督學一月月支二十元教育委員二員事務員三員月各支十六元全年共計如左 |
| | 第二節工 資 | 二六.〇〇 | | | | 工及二人月各支七元全年共計如上繳 |
| | 第二目辦 公 費 | 五五.〇〇 | | | | |

| | | |
|----------|--------|--------------------------------------|
| 第一節 文具 | 300 | 紙張筆墨簿冊印刷等月約需六元全年共如上數 |
| 第二節 郵電 | 300 | 郵電費月需二元半年共計如上數 |
| 第三節 消耗 | 1500 | 燈火茶水薪炭等月約需十六元五角全年共計如上數 |
| 第四節 雜費 | 1000 | 旅費雜文等月約需十二元全年共計如上數 |
| 第三目 設備費 | 12500 | |
| 第一節 購置 | 10000 | 器具等報佳品等月約需九元全年共計如上數 |
| 第二節 修造 | 2500 | 全年約需如上數 |
| 第二項 縣立小學 | 132200 | |
| 第一目 小學 | 39900 | |
| 第一節 第一小學 | 22600 | 高級三班初級四班月支經費二百二十四元又冬季農費年需六十一元全年共計如上數 |
| 第二節 第二小學 | 17300 | 高初級各一所月支經費七十八元又冬季農費年需十五元全年共計如上數 |
| 第三節 第三小學 | 1000 | 廠口村立完全小學計高初級各一班月支二十元全年共計如上數 |

| | | | | | | | | | | |
|---|-----------------------------|-----------------------------|-----------------------------|-----------------------------|---|-----------------------|------------------------|-----------------------|--------------------------------|----------------------|
| 第二目 初級小學 第一節 初級小學 第一區 一、三三〇.〇〇 六、八〇〇.〇〇 | 第二節 初級小學 第二區 一、三三〇.〇〇 | 第三節 初級小學 第三區 一、三三〇.〇〇 | 第四節 初級小學 第四區 一、三三〇.〇〇 | 第五節 初級小學 第五區 一、三三〇.〇〇 | 第三目 其他學校 一、八四〇.〇〇 | 第一節 師範講習所 一、八四〇.〇〇 | 第三項 社會教育經費 一、〇〇〇.〇〇 | 第一目 民衆教育館 一、六〇〇.〇〇 | 第一節 民衆教育館 一、六〇〇.〇〇 | 第二目 民衆學校 一、〇〇〇.〇〇 |
| 計十四處每處年支九十八元共計如上數 | 計十八處每處年支九十八元共計如上數 | 計十五處每處年支九十八元共計如上數 | 計十三處每處年支九十八元共計如上數 | 計十處每處年支九十八元共計如上數 | 學生一班月支梳工五十二元辦公費二十元年支書籍制服費七百五十元開辦費二百元全年共計如上數 | | | | 該館月支經費一百三十九元又年支冬季炭費二十一元全年共計如上數 | |

第一節 民衆學校

00.000

計四十處每處年支十元共計如上數

山東省范縣民國二十年度教育費預算

歲出臨時門

明 說

| 科 | 目 | 本年度預算數 | 上年度預算數 | 比較 | | 備 考 |
|---------|---|----------|--------|----|---|---------------------------|
| | | | | 增 | 減 | |
| 出字第82款 | | 2,362.00 | | | | |
| 第一項補助費 | | 2,000.00 | | | | |
| 第一目畢業旅費 | | 200.00 | | | | 大學師範及高中學校學生畢業回參觀旅費全年約計如上數 |
| 第二項貸費 | | 1,000.00 | | | | |
| 第一目貸費 | | 1,000.00 | | | | 貧苦學生升學貸費各年約計如上數 |
| 第三項雜費 | | 362.00 | | | | |

山東省福山縣民國二十一年度教育費預算

歲入經常門

本年度地丁附捐仍照上年度原案開列聲明

說

明

| 科 | 目 | 本年度預算數 | 上年度預算數 | 增減 | 備考 |
|---------|---|-----------|--------|----|----------------------|
| 入字第八十三款 | | 17,250.00 | | | |
| 第一項附捐 | | 17,250.00 | | | |
| 第一日丁銀附捐 | | 17,250.00 | | | 全縣丁銀一萬五千四百四十兩年撥附捐如上數 |
| 第二項契尾 | | 3,000.00 | | | 全年約計如上數 |
| 第二項租金 | | 1,250.00 | | | |
| 第一目學田歲租 | | 1,250.00 | | | |

福山縣

| | | | | | | | | | |
|--|--|--|--|--|--|--|--|--|--|
| | | | | | | | | | |
| | | | | | | | | | |
| | | | | | | | | | |
| | | | | | | | | | |
| | | | | | | | | | |
| | | | | | | | | | |
| | | | | | | | | | |
| | | | | | | | | | |
| | | | | | | | | | |
| | | | | | | | | | |

山東省福山縣民國二十年度教育費預算

歲出經常門

明 說

科

目 本 年 度 預 算 數 上 年 度 預 算 數 比 較 備 考

出字第八十三款

25,950.00 元

第一項 教育局經費

23,500.00

該項以將烟台教育收歸該局辦理故經費准予
歸通增加

第一目 薪 工

22,150.00

第一節 薪 金

7,000.00

第二節 工 資

15,150.00

第二目 辦 公 費

2,400.00

局長一月支四千元 督學二月支三千元 駐烟台
主任各支三千元 教育委員三月各支二元五角
課員三月各支一元五角 全年共計如上數
丁友二名 月各支八元 全年共計如上數

| | | | |
|----------|-----------|---|-----------------------------------|
| 第一節 文具 | 110.00 | 元 | 紙張年需簿冊印刷等項共需洋十元全年共計如上數 |
| 第二節 郵電 | 30.00 | | 郵費電費月共需洋三元全年共計如上數 |
| 第三節 消耗 | 11.00 | | 燈火薪炭茶水月共需洋十二元全年共計如上數 |
| 第四節 雜費 | 20.00 | | 旅費雜支月共需洋八元全年共計如上數 |
| 第三目 設備費 | 26.00 | | |
| 第一節 購置 | 20.00 | | 器具圖書報章雜誌雜品月共需洋五元全年共計如上數 |
| 第二節 修造 | 6.00 | | 土木修葺雜項修繕月共需洋三元全年共計如上數 |
| 第二項 縣立學校 | 16,546.00 | | |
| 第一目 小學 | 10,546.00 | | |
| 第一節 第一小學 | 2,266.00 | | 高級二班初級二班月支薪工一百七十三元辦公費雜費五十元全年共計如上數 |
| 第二節 第二小學 | 1,266.00 | | 高級二班初級二班月支薪工辦公費雜費一百三十四元全年共計如上數 |
| 第三節 第三小學 | 1,266.00 | | 高級二班初級二班月支薪工辦公費雜費一百三十五元全年共計如上數 |

| | | | | | |
|------------|----------|--|--|--|---|
| 第四節 第四小學 | 1,000.00 | | | | 高級二班初級三班月支薪工辦公雜費一百三十四元全年共計如上數 |
| 第五節 第五小學 | 1,600.00 | | | | 高級二班初級二班月支薪工辦公雜費一百三十七元全年共計如上數 |
| 第六節 女子小學 | 1,300.00 | | | | 高級一班初級二班月支薪工辦公雜費一百一十五元全年共計如上數 |
| 第三目 其他學校 | 8,000.00 | | | | |
| 第一節 師範講習所 | 5,500.00 | | | | 學生三個月支薪工辦公雜費三百五十九元又開辦費一百六十元學生津貼一千六百元全年共計如上數 |
| 第二節 職業學校 | 2,500.00 | | | | 高級二班初級二班月支薪工辦公雜費一百七十九元全年共計如上數 |
| 第三項 社會教育經費 | 2,100.00 | | | | |
| 第一目 民衆教育館 | 7,100.00 | | | | |
| 第一節 民衆教育館 | 2,100.00 | | | | 月支薪工一百六十七元辦公雜費六十九元全年共計如上數 |

山東省蓬萊縣民國二十一年度教育費預算

歲入經常門

除學田基金雜捐等本年度增列二千五百七十九元外其餘款額仍照上年度預算開列

明 說

| 科 | 目 | 本年度預算數 | 上年度預算數 | 比較 | | 備 考 |
|-------------|---|----------|--------|----|---|-------------------|
| | | | | 增 | 減 | |
| 入字第八十四款 | | 三三九.一五 | | | | |
| 第一項 附 捐 | | 二二六.二〇 | | | | |
| 第一目 丁 銀 附 捐 | | 七九六.三〇 | | | | 丁銀二四零二百九十兩年征附捐如上數 |
| 第二目 契 紙 附 捐 | | 五〇〇.〇〇 | | | | 全年約收如上數 |
| 第三目 雜 稅 附 捐 | | 二八九.〇〇 | | | | 全年約收如上數 |
| 第二項 租 金 | | 二,一三三.〇〇 | | | | |

| | | | |
|------------|-------|---|--|
| 第一目 學田歲租 | 一五二〇〇 | 元 | 學田三百九十餘畝松嵐五四零二百畝全年共計如上數 |
| 第二目 房基歲租 | 六三〇〇 | | 由房六處全年計收如上數 |
| 第三項 息金 | 一七三三 | | |
| 第一目 教育基金生息 | 一七五三 | | 基金一萬五千三百七十一元一角一分又義務教育基金一百八十七元六角全年共計如上數 |
| 第四項 雜項收入 | 八二五〇 | | |
| 第一目 麵捐 | 二二五〇〇 | | 全年共計如上數 |
| 第二目 牲畜附捐 | 五〇〇〇 | | 全年共計如上數 |
| 第三目 屠宰捐 | 四〇〇〇 | | 全年共計如上數 |
| 第四目 牙紀捐 | 一四五〇〇 | | 全年共計如上數 |
| 第五目 卹板捐 | 七〇〇〇 | | 全年共計如上數 |
| 第六目 紙扎捐 | 一五〇〇 | | 全年共計如上數 |
| 第七目 女校捐 | 壹〇〇 | | 全年共計如上數 |

第八目 祀孔費

三〇〇〇元

全年共計如上數

第九目 學費

二〇〇〇〇

縣立各校高等生年納四元初級生年納二元全年共計如上數

山東省蓬萊縣民國二十一年度教育費預算

歲入臨時門

明 說

| 科 | 目 | 本 年 度 預 算 數 | 上 年 度 預 算 數 | 比 較 | | 備 考 |
|---------|-----------|-------------|-------------|-----|---|---------------------------|
| | | | | 增 | 減 | |
| 入字第84款 | | 200.00 | 200.00 | | | |
| 第一項 協 款 | | 200.00 | | | | |
| | 第一目 大辛店協款 | 200.00 | | | | 該村小學改辦私立第三小學原有經費交局全年共計如上數 |

山東省蓬萊縣民國二十一年度教育費預算

歲出經常門

明 說

| 科 | 目 | 本年度預算 | 上年度預算 | 增減 | 備 考 |
|-----------|---|----------|-------|----|---|
| 出字第八十四款 | | 二,三〇〇.〇〇 | | | |
| 第一項 教育局經費 | | 三,五七〇.〇〇 | | | |
| 第一節 薪 工 | | 二,五二〇.〇〇 | | | |
| 第一節 薪 金 | | 三,〇〇〇.〇〇 | | | |
| 第二節 工 資 | | 一,〇〇〇.〇〇 | | | 局長月薪五十五元 督學一員月薪四十二元 教育委員三員 課長二員 各支二十八元 辦事一員 支一十八元 全年共計如上數 友一八元 全年共計如上數 |
| 第二目 辦 公 費 | | 一,〇〇〇.〇〇 | | | |

| | | |
|----------|-----------|---------------------------|
| 第一節 文具 | 100.00 | 紙張筆墨簿冊印刷等月約需十元全年共計如上數 |
| 第二節 郵電 | 300.00 | 郵費電費等月約需五元全年共計如上數 |
| 第三節 消耗 | 800.00 | 燈火茶水炭薪等月約需七元全年共計如上數 |
| 第四節 雜費 | 300.00 | 旅費雜支等月約需五元全年共計如上數 |
| 第三目 設備費 | 400.00 | |
| 第一節 購置 | 200.00 | 書報雜具月約需二元全年共計如上數 |
| 第二節 修造 | 100.00 | 全年約需如上數 |
| 第二項 縣立學校 | 15,400.00 | |
| 第一目 小學 | 8,910.00 | |
| 第一節 第一小學 | 3,160.00 | 高初級共八班月支二百六十五元三角三分全年共計如上數 |
| 第二節 第二小學 | 5,750.00 | 高初級共八班月支二百四十四元三角三分全年共計如上數 |
| 第三節 第三小學 | 1,000.00 | 高初級共六班月支一百九十五元八角三分全年共計如上數 |

| | | |
|-------------------|-----------------|---|
| <p>第四節 第四小學</p> | <p>500.00元</p> | <p>高初級共四班月支三十七元五角全年共計如上數</p> |
| <p>第二目 初級小學</p> | <p>1,000.00</p> | <p>學生一班月支三十一元全年共計如上數</p> |
| <p>第一節 第一級小學</p> | <p>300.00</p> | <p>原有縣立第二初級小學附設師範講習所內此校係第二區初小改設月支十六元六角六分全年共計如上數</p> |
| <p>第二節 第二級初校</p> | <p>100.00</p> | <p>學生二班月支四十六元六角六分全年共計如上數</p> |
| <p>第三節 第三級初學</p> | <p>50.00</p> | <p>學生一班月支二十五元全年共計如上數</p> |
| <p>第四節 第四級初學</p> | <p>200.00</p> | <p>師範生二班附設初小一班月支二百三十六元六角六分全年共計如上數</p> |
| <p>第三目 其他學校</p> | <p>5,000.00</p> | <p>尚科二班附設初小四班月支一百九十元零八角三分全年共計如上數</p> |
| <p>第一節 師範講習所</p> | <p>2,000.00</p> | <p>全縣社會教育機關及民衆學校月支二百零八元三角三分全年共計如上數</p> |
| <p>第二節 職業學校</p> | <p>2,200.00</p> | <p>第三項 社會教育經費</p> |
| <p>第三項 社會教育經費</p> | <p>2,000.00</p> | <p>第一目 民衆教育館</p> |
| <p>第一目 民衆教育館</p> | <p>2,000.00</p> | <p>第一節 民衆教育館</p> |

山東省蓬萊縣民國二十年度教育費預算

歲出臨時門

明 說

| 科 | 目 | 本年度預算數 | 上年度預算數 | 增減 | 備 | 考 |
|--------|------|----------|--------|----|-----------------|---|
| 出字第81款 | | 二六二五元 | | | | |
| 第一項 | 補助費 | 1,000.00 | | | 師範畢業生參觀費全年約計如上數 | |
| 第二項 | 貸費 | 2,000.00 | | | | |
| 第一目 | 學生貸費 | 2,000.00 | | | 全年約計如上數 | |
| 第三項 | 預備費 | 二六二五元 | | | | |

第一目 預 備 費

一 萬 一 千 零 一 元

各學校各教育機關一切臨時開支全年共計如上數

山東省黃縣民國二十年度教育費預算

歲入經常門

內有直接經收之款預計增益二萬零七百九十一元登明

明 說

| 科 目 | 本 年 度 預 算 數 | 上 年 度 預 算 數 | 比 較 | | 備 考 |
|----------|-------------|-------------|-----|---|---------------------|
| | | | 增 | 減 | |
| 入字第八十五款 | 四,三六〇 | | | | |
| 第一項附 捐 | 三,九一〇 | | | | |
| 第一目丁銀附捐 | 一,九一〇 | | | | 全年縣丁銀一,九一〇元每年征附捐如上數 |
| 第二目契紙附捐 | 七,〇〇〇 | | | | 每張附征一角全年約計如上數 |
| 第二項租 金 | 一,四五〇 | | | | |
| 第一目學 田 租 | 七,九六〇 | | | | 全年計收如上數 |

| | | |
|---------|----------|---|
| 第一目地皮租 | 7,875.00 | 全年計收如上數 |
| 第二目網場租 | 5,000.00 | 全年計收如上數 |
| 第四目房租 | 2,200.00 | 全年約收如上數 |
| 第三項息金 | 1,250.00 | |
| 第一日息金 | 1,450.00 | 中學基金三千四百零九元二角月利九厘年共三百六十八元小學基金二百餘元月利八厘五毫年共九百六十一元旅平學會基金八千八百元年利一分按六厘二百一十文折洋一百四十四元全年共計如上數 |
| 第四項雜項收入 | 6,350.00 | |
| 第一目用金 | 5,000.00 | 全年計收如上數 |
| 第二目屠捐 | 1,170.00 | 全年計收如上數 |
| 第三目宰鍋稅 | 260.00 | 全縣五區城區北馬區月共六十元之龍口區月共四十一元九里店石良集月共十六元按八個月征收全年共計如上數 |

山東省黃縣民國二十年度教育費預算

歲入臨時門

明 說

| 科 | 目 | 本年度預算數 | 上年度預算數 | 比 較 | | 備 考 |
|--------|-----|----------|--------|-----|---|-------------|
| | | | | 增 | 減 | |
| 入字第85款 | | 2,202.00 | | | | |
| 第一項縣 | 政 府 | 2,202.00 | | | | |
| 第一目縣 | 政 府 | 2,202.00 | | | | 由縣政府年撥捐款如上數 |

山東省黃縣民國二十年教育費預算

歲出經常門

明 說

| 科 | 目 | 本年度預算數 | 上年度預算數 | 增 | 減 | 備 | 考 |
|----------|---|----------|--------|---|---|---|---|
| 出字第八十五款 | | 三,四九〇.〇〇 | | | | | |
| 第一項教育局經費 | | 四,九三二.〇〇 | | | | | |
| 第一目薪工 | | 四,二〇〇.〇〇 | | | | | |
| 第一節薪金 | | 三,九〇〇.〇〇 | | | | 局長一員月支五十元督學一員月支四十元教育委員四員月各支三十元保員三員月各支三十元錄事一人月支二十五元全年共計如上數 | |
| 第二節工資 | | 七三〇.〇〇 | | | | 工友三名月各支十元全年共計如上數 | |

| | | |
|---------|--------|-----------------------|
| 第二目辦公費 | 五元 | |
| 第一節文具 | 二〇.〇〇 | 紙張筆墨等冊印刷共需一十元全年共計如上 |
| 第二節郵電 | 五〇.〇〇 | 郵費電費月共需五元全年共計如上 |
| 第三節消耗 | 二〇.〇〇 | 燈火油茶水月共需二十元全年共計如上 |
| 第四節雜費 | 四.〇〇 | 旅費雜支月共需十二元全年共計如上 |
| 第三目設備費 | 一〇.〇〇 | |
| 第一節購置 | 六.〇〇 | 器具圖書報章雜誌雜品月共需四元全年共計如上 |
| 第二節修造 | 五.〇〇 | 月需五元全年共計如上 |
| 第二項學校經費 | 二五九.〇〇 | |
| 第一目小學經費 | 五〇.〇〇 | |
| 第一節小學經費 | 五〇.〇〇 | 小學共三十九校全年共計經費如上 |
| 第二目初級小學 | 一〇.一三 | |

| | | | |
|------------|-----------|---|-----------------------------|
| 第一節 初級小學 | 10,319.00 | 元 | 初級小學四百零五校全年共計經費如上數 |
| 第三目中 等學校 | 10,611.00 | | |
| 第一節 縣立中學 | 10,611.00 | | 月支經費八百八十五元零八分全年共計如上數 |
| 第三項 社會教育經費 | 5,500.00 | | |
| 第一目 民衆教育館 | 3,000.00 | | |
| 第一節 民衆教育館 | 3,000.00 | | 該館設圖書演習推廣各部月支經費一百五十元全年共計如上數 |
| 第二目 民衆學校 | 2,000.00 | | |
| 第一節 民衆學校 | 2,000.00 | | 附設二十處每處年支一百元全年共計如上數 |
| 第三目 民衆閱報所 | 5,000.00 | | |
| 第一節 民衆閱報所 | 5,000.00 | | 附設十處每處年支五十元全年共計如上數 |

山東省黃縣民國二十年度教育費預算

歲出臨時門

明 說

| 科 | 日本年度預算數 | 上年度預算數 | 增 比 | 減 較 | 備 考 |
|-----------|---------|--------|-----|-----|-----------------------------|
| 出字第85款 | 三六〇〇 | | | | |
| 第一項 補助費 | 四七〇〇 | | | | |
| 第一目 學校補助費 | 五〇〇〇 | | | | 中學四百元 小學二千元 初級小學二千元 全年共計四千元 |
| 第二目 學生參觀費 | 三〇〇 | | | | 師範畢業生參觀旅費全年約計四千元 |
| 第二項 貸費 | 一三〇〇 | | | | |
| 第一目 貸費 | 一七〇〇 | | | | 留學生約需八百元 師範生約需四百元 全年共計一千元 |

山東省棲霞縣民國二十一年度教育費預算

歲入經常門

明 說

科

目 本年度預算數 上年度預算數 增 減 備 考

入字第八十六款

17,051.00

第一項 附 捐

捐

3,946.00

第一目 丁漕附捐

3,946.00

丁銀一萬七千三百六十八兩年徵附捐如上數

第二項 租 金

金

250.00

第一目 學田歲租

250.00

年收租十七石每石折價二十元共計如上數

第三項 息 金

金

1,945.00

| | | | |
|----------|------------|--|-----------------------------|
| 第一目教育基金 | 一, 五九四. 〇〇 | | 基金一萬三千二百八十五元九角月利一分生息全年共計如上數 |
| 第四項雜項收入 | 一, 三五〇. 〇〇 | | |
| 第一目牙稅附捐 | 三六〇. 〇〇 | | 年收如上數 |
| 第二目牲畜附捐 | 二, 三〇〇. 〇〇 | | 年收如上數 |
| 第三目佛道教會捐 | 五〇〇. 〇〇 | | 年收如上數 |
| 第四目契紙附捐 | 六〇〇. 〇〇 | | 每張二角年收如上數 |
| 第五目學生貸費 | 五〇〇. 〇〇 | | 年收如上數 |
| | | | |

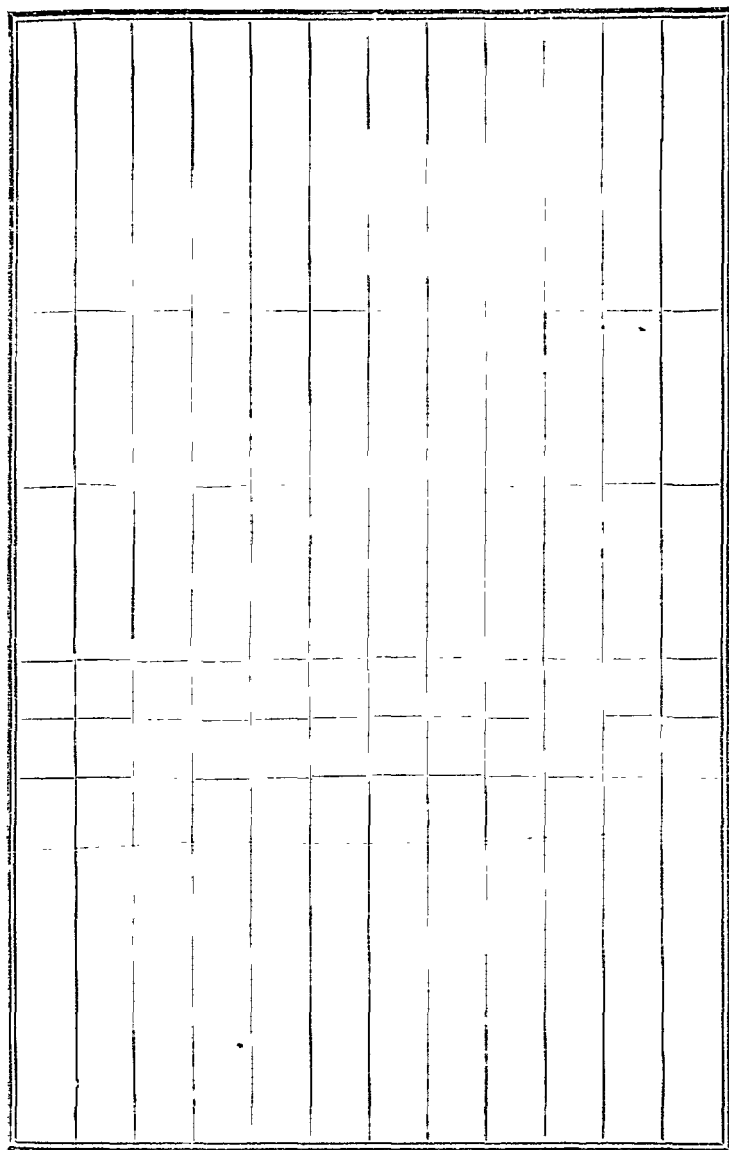

山東省棲霞縣民國二十一年度教育費預算

歲出經常門

明 說

| 科 | 目 | 本年度預算 | 上年度預算 | 增減 | 備 考 |
|---------|----------|-----------|-------|----|---|
| 出字第八十六款 | 第一項教育局經費 | 六,000.00元 | | | |
| | 第一目薪 工 | 二,400.00 | | | |
| | 第一節薪 金 | 二,400.00 | | | 局長四十一元 督學三十元 教育委員三十元 課員一員月各支二十三元 雜事一員月支十五元 全年共計如上 |
| | 第二節工 資 | 1,100.00 | | | 工一人月支一元 全年共計如上 |

| | | | |
|---------|-----------|--|-------------------------|
| 第二目辦公費 | 250.00元 | | 紙張筆墨簿冊印刷等月約需十元全年共計如上數 |
| 第一節文具 | 110.00 | | 郵費電費月約需四元全年共計如上數 |
| 第二節郵電 | 20.00 | | 燈火茶水游藝等月約需十元全年共計如上數 |
| 第三節消耗 | 110.00 | | 旅費雜支年約計如上數 |
| 第四節雜費 | 30.00 | | 器具書報雜品等全年共計如上數 |
| 第三目設備費 | 110.00 | | 全年約計如上數 |
| 第一節購置 | 30.00 | | |
| 第二節修造 | 80.00 | | |
| 第二項縣立學校 | 11,540.00 | | |
| 第一目小學 | 2,046.00 | | |
| 第一節第一小學 | 1,820.00 | | 高級二班初級四班月支一百十五元全年共計如上數 |
| 第二節子小女學 | 226.00 | | 高級三班初級四班月支一百四十三元全年共計如上數 |

山東省招遠縣民國二十一年度教育費預算

歲入經常門

明 說

| 科 | 目 | 本年度預算數 | | 上年度預算數 | | 備 |
|---------|---------|--------|---|--------|---|--|
| | | 增 | 減 | 增 | 減 | |
| 入字第八十七款 | 第一項附捐 | | | | | 考 |
| | 第一項附捐 | | | | | |
| | 第一目丁銀附捐 | | | | | 丁銀一萬六千九百兩年征附捐如上數 |
| | 第二項租 | | | | | |
| | 第二項租 | | | | | |
| | 第一目學田歲租 | | | | | 教育局學田二十畝租金三十元縣立第一小學學田八十畝租金一千一百三十一元年共收如上數 |

| | | | |
|---------|----------|--|---|
| 第二目房基歲租 | 三〇〇元 | | 塘房一所年租如上啟 |
| 第三項息金 | 二〇六一.〇〇 | | |
| 第一目教育基金 | 二,〇三三.〇〇 | | 款百局基金二百三十三元年息二十八元一 小基金五千九百六十六元年息七百一十六元一 小基金九百十六元年息一百十元初中基金九 千七百十元年息一千一百六十八元全年共收 項上啟 |
| 第二目十一津貼 | 六〇〇.〇〇 | | 由四鄉初級小學校基金息內提撥十分之一年 共收如上啟 |
| 第四項雜項收入 | 三〇〇.〇〇 | | |
| 第一目契紙附捐 | 二〇〇.〇〇 | | 每契紙一張征洋二角年約收如上啟 |
| 第二目小學收益 | 一〇〇.〇〇 | | 祥光觀松柴贖價年約收如上啟 |
| | | | |
| | | | |

山東省招遠縣民國二十年度教育費預算

歲入臨時門

明 說

科

目 本 年 度 預 算 數 上 年 度 預 算 數

比 較
增 減
備

考

入字第87款

無

| | | | | | | | | | |
|--|--|--|--|--|--|--|--|--|---|
| | | | | | | | | | ● |
| | | | | | | | | | |
| | | | | | | | | | |
| | | | | | | | | | |
| | | | | | | | | | |
| | | | | | | | | | |
| | | | | | | | | | |
| | | | | | | | | | |
| | | | | | | | | | |
| | | | | | | | | | |

山東省招遠縣民國二十年度教育費預算

歲出經常門

明 說

| 科 目 | 本 年 度 預 算 數 | 上 年 度 預 算 數 | 比 較 | | 備 考 |
|----------|-------------|-------------|-----|---|---|
| | | | 增 | 減 | |
| 出字第八十七款 | 一九六七元 | | | | |
| 第一項教育局經費 | 三〇〇〇〇 | | | | |
| 第一目薪 工 | 二五五〇〇 | | | | |
| 第一節薪 金 | 二三八〇〇 | | | | 局長一員月支洋四十九元督學一員月支洋三十元教育委員四員月各支二十元課員二員月各支二十二元全年共計如上數 |
| 第二節工 資 | 二二六〇〇 | | | | 工友一名月各支九元全年共計如上數 |

| | | | | |
|------------|------------|--|--|--|
| 第二目辦 公 費 | 2,171.00 元 | | | 紙張月需洋四元 筆墨月需洋三元 全年共計如上數 |
| 第一節文 具 | 4.00 | | | 郵費月需洋二元 電費月需洋一元 全年共計如上數 |
| 第二節郵 電 | 3.00 | | | 山燭月需洋四元 薪炭月需洋三元 茶水月需二元 一二兩月冬季炭費二十元 全年共計如上數 |
| 第三節消 耗 | 236.00 | | | 旅費月需洋六元 雜支月需洋二元 全年共計如上數 |
| 第四節雜 費 | 28.00 | | | |
| 第三目設 備 費 | 133.00 | | | |
| 第一節購 置 | 6.00 | | | 圖書月需洋三元 報章月需洋二元 雜件月需洋二元 三角全年共計如上數 |
| 第二節修 造 | 227.00 | | | 房屋修理月需洋一元 器具月需洋一元 全年共計如上數 |
| 第二項縣 立 學 校 | 1,432.70 | | | |
| 第一目小 學 | 6,287.00 | | | |
| 第一節第一小學 | 2,260.00 | | | 計高初兩級共六班全年薪工辦公費雜費如下數 |
| 第二節第二小學 | 1,100.00 | | | 高初兩級共三班全年經費如上數 |

| | | | |
|------------|----------|--|----------------------------|
| 第三節 女子小學 | 二,三〇〇.〇〇 | | 計高初兩級共五班全年薪工辦公雜費共計如上數 |
| 第二目 其他學校 | 一,三〇〇.〇〇 | | |
| 第一節 縣立中學 | 七,六〇〇.〇〇 | | 計初中三所全校薪工辦公費年共計如上數 |
| 第二節 師範講習所 | 二,〇〇〇.〇〇 | | 計師範生一班附設立縣中學校內全年共計支洋如上數 |
| 第三項 社會教育經費 | 二,三〇〇.〇〇 | | |
| 第一目 民衆教育館 | 一,七〇〇.〇〇 | | |
| 第一節 民衆教育館 | 一,七〇〇.〇〇 | | 薪工月支洋一百一十元辦公費月需洋三十五元年共計如上數 |
| 第二目 民衆學校 | 六〇〇.〇〇 | | |
| 第一節 民衆學校 | 六〇〇.〇〇 | | 全年共計如上數 |
| | | | |
| | | | |
| | | | |

山東省招遠縣民國二十年度教育費預算

歲出臨時門

明 說

| 科 | 目 | 本年度預算數 | | 上年度預算數 | | 增 | 減 | 備 | 考 |
|-----------|---|--------|----|--------|---|---|---|--------------|---|
| | | 元 | 角 | 元 | 角 | | | | |
| 出字第87款 | | 五,三七 | 〇〇 | | | | | | |
| 第一項 補助費 | | 三,七九 | 〇〇 | | | | | | |
| 第一目 學校補助費 | | 三,五九 | 〇〇 | | | | | 初級小學六處年共支如上數 | |
| 第二目 學生旅費 | | 二〇〇 | 〇〇 | | | | | 全年約需如上數 | |
| 第二項 貸費 | | 二〇〇 | 〇〇 | | | | | | |
| 第一目 學生貸費 | | 二〇〇 | 〇〇 | | | | | 貧苦學生貸費年約計如上數 | |

山東省萊陽縣民國二十一年度教育費預算

歲入經常門

明 說

| 科 | 目 | 本年度預算數 | 上年度預算數 | 比 較 | | 備 考 |
|-------------|---|-------------|--------|-----|---|------------------------|
| | | | | 增 | 減 | |
| 入字第八十八款 | | 壹九〇.〇〇元 | | | | |
| 第一項 附 捐 | | 四一五.〇〇〇 | | | | |
| 第一目 丁 銀 附 捐 | | 元 五 五 六 . 〇 | | | | 丁銀五五六千四百兩年征抽出如上數 |
| 第二目 契 紙 附 捐 | | 二 〇 〇 〇 〇 | | | | 每張一角全年共計如上數 |
| 第二項 租 金 | | 二 一 〇 〇 〇 | | | | |
| 第一目 學 田 歲 租 | | 二 一 〇 〇 〇 | | | | 學田一百二十一畝年租大錢七百吊隨市折洋如上數 |

| | | | |
|------------|----------|--|--|
| 第三項 息金 | 二五五元 | | |
| 第一目 教育基金生息 | 壹五〇〇 | | 撥本基金大錢八千四百吊月息八厘隨時帶折洋二百五十元撥利基金大錢五千吊月息九厘五毫折洋一百八十元荒卹基金大錢五千吊月息九厘五毫折洋一百八十元教育基金大錢一千三百二十六吊月息九厘五毫折洋四十六元共計如上數 |
| 第二目 活期存款生息 | 一五〇〇.〇〇 | | 月息六厘至七厘全年共計如上數 |
| 第四項 雜項收入 | 二一〇.三五 | | |
| 第一目 由單留成 | 一、一〇〇.三五 | | 由單一帶徵收八厘共計如上數 |
| 第二目 廟捐 | 一〇〇.〇〇 | | 全年約計如上數 |
| 第三目 戲捐 | 〇〇.〇〇 | | 全年約計如上數 |
| 第四目 牲畜捐 | 五〇〇.〇〇 | | 全年約計如上數 |
| | | | |

山東省萊陽縣民國二十一年度教育費預算

歲出經常門

明 說

| 科 | 目 | 本年度預算數 | 上年度預算數 | 增 | 減 | 備 考 |
|----------|---|----------|--------|---|---|--|
| 出字第八十八款 | | 三,八四三.〇〇 | | | | |
| 第一項教育局經費 | | 三,〇五五.〇〇 | | | | |
| 第一目薪 丁 | | 二,五五三.〇〇 | | | | |
| 第一節薪 金 | | 三,三三〇.〇〇 | | | | 局長月支五十元督學一人月支三十五元事務員四人月共支一百零五元教育委員四人月各支十八元餘事一人月支十八元全年共計如上數 |
| 第二節工 資 | | 一,五二〇.〇〇 | | | | 丁友二人月各支八元全年共計如上數 |

| | | | | | |
|---------|--|-----------|--|--|---------------------------|
| 第二目辦公費 | | 531.00 | | | |
| 第一節文具 | | 26.00 | | | 紙張筆墨簿冊印刷等月約需八元全年共計如上數 |
| 第二節郵電 | | 56.00 | | | 郵費電費月約需四元全年共計如上數 |
| 第三節消耗 | | 122.00 | | | 茶水燈火煤炭月約需十六元全年共計如上數 |
| 第四節雜費 | | 66.00 | | | 旅費雜費等月約需七元一角六分全年共計如上數 |
| 第三目設備費 | | 20.00 | | | |
| 第一節購置 | | 20.00 | | | 器具書報雜品等月約需四元全年共計如上數 |
| 第二節修造 | | 11.00 | | | 全年約需如上數 |
| 第二項縣立學校 | | 22,406.00 | | | |
| 第一目小學 | | 15,000.00 | | | |
| 第一節第一小學 | | 11,000.00 | | | 高初級各四班月支二百五十一元全年共計如上數 |
| 第二節第二小學 | | 4,000.00 | | | 高初級各二班月支一百一十六元六角六分全年共計如上數 |

| | | | | |
|------------|---------------|--|--|---------------------------|
| 第三節 第三小學 | 1,800.00 元 | | | 高初級各二班月支一百一十六元六角六分全年共計如上數 |
| 第四節 第四小學 | 1,800.00 | | | 高初級各二班月支一百一十六元六角六分全年共計如上數 |
| 第五節 第五小學 | 1,800.00 | | | 高初級各二班月支一百一十六元六角六分全年共計如上數 |
| 第六節 第六小學 | 1,800.00 | | | 高初級各二班月支一百一十六元六角六分全年共計如上數 |
| 第七節 第七小學 | 1,800.00 | | | 高初級各二班月支一百一十六元六角六分全年共計如上數 |
| 第八節 第八小學 | 1,800.00 | | | 高初級各二班月支一百一十六元六角六分全年共計如上數 |
| 第九節 第九小學 | 1,800.00 | | | 高初級各二班月支一百一十六元六角六分全年共計如上數 |
| 第十節 第十小學 | 1,800.00 | | | 高初級各二班月支一百一十六元六角六分全年共計如上數 |
| 第二目 其他學校 | 6,200.00 | | | |
| 第一節 縣立中學 | 11,800.00 | | | 初中三班附設師範二班月支六百一十七元全年共計如上數 |
| 第二節 職業補習學校 | 1,800.00 | | | 學生二班月支一百一十七元全年共計如上數 |
| 第三項 社會教育經費 | 5,800.00 | | | |

山東省萊陽縣民國二十一年度教育費預算

歲出臨時門

明 說

| 科 | 日本年度預算數 | 上年度預算數 | 比 增 | 減 | 備 | 考 |
|----------|----------|--------|--------|---|----------------------|---|
| 出字第88款 | 三三六.三三 | | | | | |
| 第一項補助費 | 三七六.00 | | | | | |
| 第一目學校補助費 | 二七六.00 | | | | 私立小學二十校民衆學校九處全年約計如上數 | |
| 第二目學生旅費 | 一〇〇.00 | | | | 全年約需如上數 | |
| 第三目教員獎金 | 八〇.00 | | | | 全年約需如上數 | |
| 第二項貨費 | 二,〇〇〇.00 | | | | | |

| | | |
|---------|----------|------------------------|
| 第一目學生貸費 | 1,000.00 | 貧苦學生開學貸費全年約需如上數 |
| 第三項學田丁銀 | 500 | 學田銀七項開辦全年先納如上數 |
| 第一目學田丁銀 | 500 | |
| 第四項預備費 | 600 | |
| 第三目預備費 | 687.3 | 各學校及各教育機關一切臨時開支全年約計如上數 |

山東省牟平縣民國二十一年度教育費預算

歲入經常門

說

內有直接經收之款計增增益八百五十七元整明

明

科

日本年度預算數 上年變更預算數

此較
增減
備

考

入字第八十九款

三千七

第一項附

捐

〇〇一

第一目丁銀附捐

九六一

第二目契紙附捐

一〇〇〇〇

第二項租

金

一八八八

第一目學田租

一八八八

全年丁銀一萬一千五百八十八市年征情捐如
全年約數如上

學田租年數洋一千七百三十二元三角三分又
錢三百四十九吊四百四十分按三千作洋一百

| | | |
|-------------|----------------------|-------------------------------|
| | | 百一十六元四角八分共計如上數 |
| 第三項 息 金 | 二九五 ^九 二七二 | 基金二萬一千六百九十六元七角四分九厘年利九厘半息共計如上數 |
| 第一目 息 金 | 二九五 ^九 二七二 | |
| 第四項 雜 項 收 入 | 二七四 ^三 三三 | |
| 第一目 廟 捐 | 二四 ^零 零 | 本年尚收如上數 |
| 第二目 屠 宰 捐 | 二〇〇五 ^{〇〇} | 本年尚收如上數 |
| | | |

山東省牟平縣民國二十一年度教育費預算

歲入臨時門

明 說

科

目 本年度預算數 上年度預算數

增 比

減 較

備

考

入字第89款

第一項協

款

二六四〇〇元

第一目的地方協款

一七四〇〇

本年溢洋如上數

山東省牟平縣民國二十年度教育費預算

歲出經常門

明 說

| 科 | 目 | 本年度預算數 | 上年度預算數 | 比較 | | 備 考 |
|----------|---|--------|--------|----|---|--|
| | | | | 增 | 減 | |
| 出字第八十九款 | | 二六六〇〇 | | | | |
| 第一項教育局經費 | | 三三六〇〇 | | | | |
| 第一目薪 工 | | 三〇元〇〇 | | | | |
| 第一節薪 金 | | 二六〇〇〇 | | | | 局長月薪五元督學一人月薪四元課員二人月薪支四十五元教育委員四人月薪支一百元全年共計如上數 |
| 第二節工 資 | | 三六〇〇 | | | | 工友二人月薪支九元全年共計如上數 |

| | | | | | |
|---------|--|-----------|--|--|----------------------------|
| 第二日辦公費 | | 28.00 | | | 紙張平學簿冊印刷等月約需八元全年共計如上數 |
| 第一節文具 | | 9.00 | | | 郵費電費等月約需三元全年共計如上數 |
| 第二節郵電 | | 2.00 | | | 燈火茶水菸款二月約需十元全年共計如上數 |
| 第三節消耗 | | 110.00 | | | 旅費雜支等月約需十八元全年共計如上數 |
| 第四節雜費 | | 22.00 | | | |
| 第三日設備費 | | 11.00 | | | 器具書報雜品等月約需二元全年共計如上數 |
| 第一節購置 | | 6.00 | | | 月約需三元全年共計如上數 |
| 第二節修造 | | 5.00 | | | |
| 第二項學校經費 | | 25,000.00 | | | |
| 第一日小學經費 | | 2,000.00 | | | |
| 第一節第一小學 | | 1,000.00 | | | 高級二班初五班月支一百六十六元六角六分全年共計如上數 |
| 第二節第二小學 | | 1,000.00 | | | 高級一班初五三班月支一百九元全年共計如上數 |

| | | |
|------------|----------|-----------------------|
| 第三節 第三小學 | 1,000.00 | 高級一班初級三個月支一百元全年共計如上數 |
| 第四節 第四小學 | 1,100.00 | 高級一班初級三個月支一百元全年共計如上數 |
| 第五節 第五小學 | 1,100.00 | 高級一班初級三個月支一百元全年共計如上數 |
| 第六節 第六小學 | 1,100.00 | 高級一班初級三個月支一百元全年共計如上數 |
| 第二目 其他學校 | 6,000.00 | |
| 第一節 鄉村師範 | 3,000.00 | 師範一班速成班一八月支五百元全年共計如上數 |
| 第三項 社會教育經費 | 2,500.00 | |
| 第一目 民衆教育館 | 3,000.00 | 該館月支二百五十元全年共計如上數 |
| 第一節 民衆教育館 | 3,000.00 | |
| 第二目 民衆學校 | 1,500.00 | |
| 第一節 民衆學校 | 1,500.00 | 附設五處每處年支五十九元共計如上數 |

山東省牟平縣民國二十一年度教育費預算

歲出臨時門

明 說

科

國

本年度預算數 上年度預算數

增 比

減 較

備

考

出字第89款

七五五.三三
元

第一項補助費

108.1

第一目學生補助費

108.1

第二項學田丁銀

500.00

第一目學田丁銀

500.00

學田丁銀年需如上數

第三項貸費

500.00

| | | | |
|--------|----------|--|-----------------------|
| 第一日貸費 | 五〇〇.〇〇元 | | 留日學生一人全年共計如上數 |
| 第四項開辦費 | 一,〇〇〇.〇〇 | | 各學校增辦全年共計如上數 |
| 第一日開辦費 | 一,〇〇〇.〇〇 | | 各學校增辦全年共計如上數 |
| 第五項預備費 | 五〇五.〇〇 | | 各學校各教育機關一切臨時開支全年共計如上數 |
| 第一日預備費 | 五〇五.〇〇 | | 各學校各教育機關一切臨時開支全年共計如上數 |
| | | | |
| | | | |
| | | | |
| | | | |
| | | | |
| | | | |
| | | | |

山東省文登縣民國二十一年度教育費預算

歲入經常門

除臨時收入學田租金本年度增列一萬一千五百零四元外其餘數額仍照上年度預算開列

明 說

科

目 本 年 度 預 算 上 年 度 預 算

增 減

備

考

人字第九十款

10,011.10

第一項附

捐

10,011.10

第一目丁銀附捐

10,011.10

各暫丁銀一萬九千零五十八元其附捐如上

第二目契紙附捐

1,000.00

每張附征一元全年共計如上款

第二項租

金

9,166.00

第一目學田歲租

9,166.00

學田四千四百七十二畝年租不等全年計收如上

| | | | |
|-------------------|-----------------------|--|---------------------------|
| <p>第三項金 息</p> | <p>二,100.00 元</p> | | <p>基金一萬元月利一分生息全年共計如上數</p> |
| <p>第一目 教育基金生息</p> | <p>1,100.00</p> | | <p>教育經費活期存款全年約計生息如上數</p> |
| <p>第二目 活期存款息</p> | <p>1,000.00</p> | | |
| <p>第四項 雜項收入</p> | <p>五,116.00</p> | | |
| <p>第一目 戲捐</p> | <p>六,000.00</p> | | <p>預戲一百納捐一元六角全年約計如上數</p> |
| <p>第二目 屠捐</p> | <p>二,100.00</p> | | <p>每猪一口納捐二角全年約計如上數</p> |
| <p>第三目 廟款</p> | <p>一,100.00</p> | | <p>全年約計如上數</p> |
| | | | |
| | | | |
| | | | |
| | | | |

山東省文登縣民國二十一年度教育費預算

歲入臨時門

明 說

| 科 | 目 | 本年度預算數 | | 上年度預算數 | | 增 比 | 減 較 | 備 | 考 |
|--------|---|--------|-----|--------|----|-----|-----|---|---|
| | | 元 | 角 | 元 | 角 | | | | |
| 入字第10款 | | 10 | 70 | 00 | 00 | | | | |
| 第一項學 | 費 | 6 | 70 | 00 | | | | | |
| 第一目學 | 費 | 6 | 70 | 00 | | | | 各校學生所繳學費計縣立中學五千一百九十一小學六百元第一小學四百八十一元城立小學五百九十年共計如上數 | |
| 第二項撥 | 款 | 1 | 000 | 00 | | | | | |
| 第一目地方撥 | 款 | 1 | 000 | 00 | | | | 由財政局呼撥協款如上數 | |

山東省文登縣民國二十一年度教育費預算

歲出經常門

明 說

| 科 | 目 | 本年 | 度 | 預 | 份 | 較 | 上 | 年 | 度 | 預 | 算 | 數 | 比 | | 備 | 考 |
|----------|---|----|---|---|---|---|---|---|---|---|---|----------|---|---|---|---|
| | | | | | | | | | | | | | 增 | 減 | | |
| 出字第九十款 | | | | | | | | | | | | 1,600.00 | | | | |
| 第一項教育局經費 | | | | | | | | | | | | 2,200.00 | | | | |
| 第一目薪工 | | | | | | | | | | | | 2,200.00 | | | | |
| 第一節薪金 | 金 | | | | | | | | | | | 2,200.00 | | | | |
| 第二節工資 | 資 | | | | | | | | | | | 2,200.00 | | | | |

局長五十元督學一人月支四十元教育委員三人月各支三十元課員二人月支三十元書二人月各支十五元書一人錄事一人月支十元全年共計如上款

工友二人月各支十九元全年共計如上款

| | | |
|---------|-----------|-------------------------------------|
| 第二目辦公費 | 211.00 元 | |
| 第一節文具 | 1.00 | 紙張筆墨等冊印刷等月約需十二元全年共計如上數 |
| 第二節郵電 | 20.00 | 郵費電費月約需五元全年共計如上數 |
| 第三節消耗 | 216.00 | 燈火茶水烟炭等月約需十八元全年共計如上數 |
| 第四節雜費 | 111.00 | 旅費雜費月約需十一元全年共計如上數 |
| 第三目設備費 | 26.00 | |
| 第一節購置 | 20.00 | 器具書報雜品等月約需五元全年共計如上數 |
| 第二節修造 | 36.00 | 月約需三元全年共計如上數 |
| 第二項縣立學校 | 20,400.00 | |
| 第一目小學 | 9,500.00 | |
| 第一節第一小學 | 6,900.00 | 高級八班初級三班一支部費五百一十五元又增開辦費七百二十元全年共計如上數 |
| 第二節第二小學 | 1,600.00 | 高級二班初級二班月支經費二百元又增下開辦費二百元全年共計如上數 |

| | | | |
|------------|-----------|--|--|
| 第二目初級小學 | 2,000.00 | | 月支二十五元全年共計如上數 |
| 第一節 初級小學 | 200.00 | | 月支一百四十二元六角六分全年共計如上數 |
| 第二節 城立初級小學 | 1,700.00 | | |
| 第三目其他學校 | 15,000.00 | | |
| 第一節 縣立中學 | 6,000.00 | | 師科四所本科三師師範一師，支薪工九百元，辦公費一百八十元雜費一百二十元又增班開辦費六百元師範津貼一千元全年共計如上數 |
| 第二節 職業補習學校 | 5,000.00 | | 學生三册支薪工一百七十五元辦公費二百五十九元雜費二十元實習費三十一元全年共計如上數 |
| 第三項 社會教育經費 | 2,000.00 | | |
| 第一目 民衆教育館 | 5,000.00 | | |
| 第一節 民衆教育館 | 1,000.00 | | 該館內以上預閱報圖書體育擴充等部月支經費二百五十元全年共計如上數 |

山東省文登縣民國二十一年度教育費預算

歲出臨時門

明 說

科

日本年度預算較上年年度預算數

增 減 備

考

出字第90款

1,005.10元

第一項預備費

1,005.10

第一目預備費

1,005.10

各學校各教育機關一切臨時開支今年約計如上數

山東省榮成縣民國二十一年度教育費預算

歲入經常門

內有直接經收之款預計增益一千一百六十六元登明

明 說

| 科 | 目 | 本 年 度 預 算 數 | 上 年 度 預 算 數 | 增 比 | 減 校 | 備 考 |
|----------|---|-------------|-------------|-----|-----|--|
| 入字第九十一款 | | 二〇五,六〇二 | | | | |
| 第一項 附 捐 | | 六五,三三二 | | | | |
| 第一目 丁漕附捐 | | 六五,三三二 | | | | 全縣一銀一萬二千五百七十九兩年征出捐如上數 |
| 第二項 租 金 | | 二五,〇〇〇 | | | | |
| 第一目 學田歲租 | | 二二,三〇〇 | | | | 學水產學田四十畝每畝年租一元二角五分或龍河學田年租一元又學田約一千餘畝全年訂收如上數 |
| 第三項 息 金 | | 五九,六六七 | | | | |

榮 成 縣

| | | | |
|---------|--------|--------|--|
| 第一目 | 教育基金 | 二,〇〇五元 | 基金二千三百三十六元二角一分月利一分半息全年共計如上數 |
| 第二目 | 寶興生學意 | 一,二〇〇元 | 基金銀三,五六千八百四十四吊九百一十六文月利一分按市價四吊一百文折洋又九百元月利一分又三百三十七元七角四分年利一分全年共計如上數 |
| 第三目 | 舊啟文小息金 | 四六六元 | 基金一千三百六十九元月利一分又紋銀一千四百七十五兩六錢月利一分生息七折洋全年共計如上數 |
| 第四目 | 新籌生息基金 | 四,〇〇〇元 | 基金三萬元月利一分全年共計如上數 |
| 第四項雜項收入 | | 六,三三三元 | |
| 第一目 | 契紙附捐 | 一,一〇〇元 | 每張附徵二角全年約計如上數 |
| 第二目 | 屠宰附捐 | 一〇〇元 | 全年計收如上數 |
| 第三目 | 學生學費 | 二,〇〇〇元 | 全縣縣立學校約計收學費如上數 |
| 第四目 | 舊祀經費 | 六〇〇元 | 全年計收如上數 |
| 第五目 | 屠宰認捐 | 二〇〇元 | 全年計收如上數 |
| 第六目 | 補助費 | 一,一〇〇元 | 該款係隨賑捐及魯豐紗廠基金息由財政局撥給全年計收如上數 |

山東省榮成縣民國二十一年度教育費預算

歲入臨時門

明 說

利

目本年度預算數上
年度預算數
比
增
減
備

考

入字第91款

一四六元

第一項地丁附捐

九二〇〇

第一目地丁附捐補助費

九三〇〇

本年經第三次縣政會議議決撥給地方節餘地丁附捐如上數

第二項地丁附捐預備費

五五〇

第一目地丁附捐預備費

五五〇

本年經第三次縣政會議議決撥給地丁附捐如上數

| | | |
|---------|--------|--|
| 第二目辦公費 | 三六〇〇元 | 紙張月需洋三元筆墨月需洋二元簿冊月需洋一元印刷月需洋三元全年共計如上數 |
| 第一節文具 | 一〇〇〇 | 郵費月需洋二元電費月需洋一元全年共計如上數 |
| 第二節郵電 | 三〇〇 | 燈火月需洋四元薪炭月需洋四元茶水月需洋一元一二兩月份冬季炭費二十四元全年共計如上數 |
| 第三節消耗 | 三三〇〇 | 旅費月需洋八元雜文月需洋二元全年共計如上數 |
| 第四節雜費 | 一〇〇〇 | 器具月需洋三元圖書月需洋二元報章雜誌月需一元雜品月需洋二元全年共計如上數 |
| 第三目設備費 | 一〇〇〇 | 土木修繕月需洋一元雜項月需洋一元全年共計如上數 |
| 第一節購置 | 六〇〇 | |
| 第二節修造 | 二四〇〇 | |
| 第二項縣立學校 | 一五八六〇〇 | |
| 第一目小學 | 三二六〇〇 | |
| 第一節第一小學 | 三九四〇〇 | 計學生九班計高級四班初級五班月支薪工二百七十二元辦公費四十五元雜費十元全年共計如上數 |

| | | |
|------------|---------|---|
| 第二節 第二小學 | 一九六.00元 | 計學生四班計高級三班初級一班月支薪工一百三十六元辦公費二十三元四角雜費四元六角全年共計如上 |
| 第三節 第三小學 | 一五三.00 | 計學生二班計高級一班初級一班月支薪工一百元辦公及雜費洋二十一元全年共計如上數 |
| 第四節 第四小學 | 二二五.00 | 計學生四班計高級二班初級二班月支薪工一百四十八元辦公費二十三元雜費五元全年共計如上數 |
| 第五節 第五小學 | 一三三.00 | 計學生二班計高級初級各一班月支薪工八十八元辦公費十一元雜費三元全年共計如上數 |
| 第六節 第六小學 | 一六八.00 | 計上半年度學生三班月支薪工九十七元辦公費十七元雜費四元下半年度學生四班月支薪工一百二十二元辦公費二十二元雜費六元全年共計如上數 |
| 第二目 其他學校 | 一.00 | |
| 第一節 師範講習所 | 三六.00 | 計學生二班月支薪工一百八十七元辦公費三十二元雜費二十一元每月除由學生納費項下補助四十九元外全年共計如上數 |
| 第三項 社會教育經費 | 一五〇.〇〇 | |

第一目 民衆教育館

一三〇.〇〇

第一節 民衆教育館

一三〇.〇〇

月支薪工六十元辦公及雜費四一三.九三角三分三厘全年共約計如左

山東省榮成縣民國二十年度教育費預算

歲出臨時門

明 說

| 科 | 目 | 本年度預算數 | 上年度預算數 | 增 | 減 | 備 | 考 |
|----------|---|-----------|--------|---|---|-----------------------|---|
| 出字第91款 | | 1,920.00元 | | | | | |
| 第一項 貸費 | | 1,000.00 | | | | 全年計如上表 | |
| 第一目 學生貸費 | | 1,000.00 | | | | | |
| 第二項 預備費 | | 920.00 | | | | | |
| 第一目 預備費 | | 920.00 | | | | 各學校及行政機關一切臨時開支全年共計如上表 | |

榮成縣

山東省海陽縣民國二十一年度教育費預算

歲入經常門

明 說

| 科 | 日本年度預算數 | 上年 | 年度預算數 | 比 | 較 | 備 | 考 |
|-----------|-----------|----|-------|---|---|---------------------------------|---|
| | | | | 增 | 減 | | |
| 入字第九十二款 | 14,500.00 | | | | | | |
| 第一項 附捐 | 10,250.00 | | | | | | |
| 第一目 丁銀附捐 | 10,150.00 | | | | | 全縣丁銀一萬八千一百兩年征附捐如上數 | |
| 第二項 租金 | 4,250.00 | | | | | | |
| 第一目 神廟院地租 | 2,910.00 | | | | | 學田三百一十畝零六厘每畝斗均租洋一元五角八分一厘合計如上數 | |
| 第二目 正覺庵地租 | 1,340.00 | | | | | 學田三百五十五畝二分九厘每畝斗均租洋一元一角二分六厘合計如上數 | |

| | | |
|------------------|--------------------------|--|
| <p>第三目 朱村泊地租</p> | <p>租田</p> <p>300.00元</p> | <p>學田一百零六畝七分二厘四毫每畝平均租洋二元八角一分一厘共合洋如上數</p> |
| <p>第四目 城隍地租</p> | <p>租田</p> <p>25.00</p> | <p>學田十四畝三分五厘一毫餘留二畝三分五厘一毫作師範體育場外餘地十二畝每畝租洋二元共合洋如上數</p> |
| <p>第五目 孔廟祭地租</p> | <p>租田</p> <p>25.00</p> | <p>祭田八畝平均租洋三元共合洋如上數</p> |
| <p>第六目 岫嶼院草租</p> | <p>一</p> <p>155.00</p> | <p>荒山無確定畝數山上柴草全年約租洋如上數</p> |
| <p>第七目 招虎山草租</p> | <p>250.00</p> | <p>荒山無確定畝數山上柴草全年租洋如上數</p> |
| <p>第八目 林寺山草租</p> | <p>110.00</p> | <p>荒山無確定畝數山上柴草全年租洋如上數</p> |
| <p>第九目 白沙灘草租</p> | <p>100.00</p> | <p>荒場面積二百畝松柴全年約租洋如上數</p> |
| <p>第三項 息金</p> | <p>3.00</p> | <p>共金百元月利一分全年共計如上數</p> |
| <p>第一目 息金</p> | <p>3.00</p> | <p>共金百元月利一分全年共計如上數</p> |
| <p>第四項 雜項收入</p> | <p>700.00</p> | <p>全年約收如上數</p> |
| <p>第一目 契紙附捐</p> | <p>500.00</p> | <p>全年約收如上數</p> |
| <p>第二目 戲捐</p> | <p>200.00</p> | <p>此項附捐係十八年九月經縣政府開政治會議每年撥洋如上數</p> |

山東省海陽縣民國二十年度教育費預算

歲入臨時門

明 說

| 科 | 目 | 本年度預算數 | 上年度預算數 | 比 較 | | 備 考 |
|----------|---|----------|--------|-----|---|---------------------|
| | | | | 增 | 減 | |
| 入字第92款 | | 5,000.00 | | | | |
| 第一項 撥 款 | | 5,000.00 | | | | |
| 第一目 地方撥款 | | 5,000.00 | | | | 經縣政會議議決由地方協款全年協款如上數 |

山東省海陽縣民國二十年度教育費預算

歲出經常門

明 說

| 科 | 目 | 本 年 度 預 算 數 | 上 年 度 預 算 數 | 增 減 | 備 考 |
|----------|---|-------------|-------------|-----|---|
| 出字第九十二款 | | 二,二五〇.〇〇 | | | |
| 第一項教育局經費 | | 二,九三二.〇〇 | | | |
| 第一目薪 | 丁 | 二,六六〇.〇〇 | | | |
| 第一節薪 | 金 | 二,三〇〇.〇〇 | | | 局長一員月支四十九元 督學一員月支三十九元 事務員二員月各支二十九元 教育委員三員月各支二十一元 雜事一員月支十五元 全年共計如上 |
| 第二節工 | 資 | 二六〇.〇〇 | | | 工友二名月各支七元 全年共計如上 |

海 陽 縣

| | | | | | |
|----------|------|--|--|--|---|
| 第二節 辦公費 | 四元 | | | | 紙張月需洋四元 筆墨月需洋二元 簿冊月需一元 印刷月需二元 全年共計如上數 |
| 第一節 文具 | 一〇元 | | | | 郵費月需洋三元 電費月需洋二元 全年共計如上數 |
| 第二節 郵電 | 六元 | | | | 燈火月需洋五元 薪炭月需洋六元 茶水月需洋五元 又冬季炭費三十二元 全年共計如上數 |
| 第三節 消耗 | 二四元 | | | | 旅費月需洋四元 雜支月需洋一元 全年共計如上數 |
| 第四節 雜費 | 六元 | | | | |
| 第三目 設備費 | 一三一元 | | | | |
| 第一節 購置 | 九元 | | | | 器具月需洋三元 圖書月需洋二元 報章雜誌月需洋一元 雜品月需洋一元 全年共計如上數 |
| 第二節 修造 | 三元 | | | | 土木修繕月需洋二元 雜項修繕月需洋一元 全年共計如上數 |
| 第二項 縣立學校 | 六九元 | | | | |
| 第一目 小學 | 四四元 | | | | |
| 第一節 第一小學 | 一六元 | | | | 高級一班初級一班月支薪工八十四元 辦公費洋十三元 冬季炭費二元 全年共計如上數 |
| 第二節 第二小學 | 一〇元 | | | | 高級一班初級一班月支薪工七十五元 辦公費洋十二元五角 冬季炭費洋十五元 全年共計如上數 |

山東省海陽縣民國二十一年度教育費預算

歲出臨時門

明 說

| 科 | 目 | 本年度預算 | 上年度預算 | 增減 | 備 考 |
|-----------|---|--------|-------|----|------------------------------|
| 出字第62款 | | 六四九.00 | | | |
| 第一項 補助費 | | 200.00 | | | |
| 第一目 峒嶠院經費 | | 150.00 | | | 峒嶠院經費人月多洋十二元五角全年約需洋如上款 |
| 第二目 看山人工資 | | 100.00 | | | 峒嶠院招虎山正靈庵林寺山戶沙濼等處看山人工資年約洋如上款 |
| 第二項 糧 | | 100.00 | | | |
| 第一目 糧 | | 100.00 | | | 學田完納糧銀全年約計如上 |

| | | |
|--------------|----------|------------------------|
| 第三項 歸還積欠 | 1,000.00 | 十八年度積欠共計如上數 |
| 第一目 積歸還十八年度欠 | 1,000.00 | |
| 第四項 預備費 | 四九四.00 | |
| 第一目 預備費 | 四九四.00 | 各學校及各教育機關一切臨時開支全年共計如上數 |
| | | |
| | | |
| | | |
| | | |
| | | |
| | | |
| | | |
| | | |

山東省掖縣民國二十一年度教育費預算

歲入經常門

明 說

| 科 | 目 | 日本年度預算數 | | 比 | 較 | 備 | 考 |
|----------|---|---------|---|---|---|-----------------------|---|
| | | 上 | 年 | | | | |
| 入字第九十三款 | | 二四,九四五 | 元 | | | | |
| 第一項 附捐 | | 14,024 | 元 | | | | |
| 第一目 丁銀附捐 | | 11,205 | 元 | | | 全縣丁銀三萬四千九百八十七兩年征附捐如上數 | |
| 第二目 荒田附捐 | | 175 | 元 | | | 全年計收如上數 | |
| 第三目 衛帛附捐 | | 100 | 元 | | | 全年計收如上數 | |
| 第一項 租金 | | 2,386 | 元 | | | | |

| | | | | |
|------|--------|------|----------|---------|
| 第一目 | 平度唐田 | 租 | 1,050.00 | 全年計收如上數 |
| 第二目 | 嶺山學田地租 | | 333.33 | 全年計收如上數 |
| 第三目 | 仲家窪子 | 學田地租 | 83 | 全年計收如上數 |
| 第四目 | 朱果學 | 田地租 | 303.33 | 全年計收如上數 |
| 第五目 | 各鄉區 | 廟地租 | 550.00 | 全年計收如上數 |
| 第六目 | 各書院地租 | | 532.22 | 全年計收如上數 |
| 第七目 | 額外書院地租 | | 324.11 | 全年計收如上數 |
| 第三項息 | 金 | | 655.57 | |
| 第一目 | 魯豐公司 | 股息 | 810.00 | 全年計收如上數 |
| 第二目 | 儲積金 | 鄉 | 1,512.22 | 全年計收如上數 |
| 第三目 | 濟南魯豐 | 公司利息 | 555.22 | 全年計收如上數 |
| 第四目 | 五年內公債 | 本息 | 30 | 全年計收如上數 |

| | | |
|---------------------------------|-------|--|
| 第五目 書院地租 存款基金 | 一、三〇〇 | 全年計收如上數 |
| 第六目 城四圍及大橋邊 學學田錢賃已全 | 一、六〇〇 | 該款存放呂口紹揚岩潤宗濟鄉吳殿合弄鼎發 豐永東東西服莊各口號全年計收息全如上數 |
| 第七目 書院舊契及昭信 股票餘款息全 | 一、三九七 | 全年計收如上數 |
| 第八目 昭信股票沙河 義學朱橋學 三款息全 | 一、〇〇〇 | 全年計收如上數 |
| 第九目 路旺區區街 廟地地價息全 | 三、一〇〇 | 全年計收如上數 |
| 第十目 山區公役村 地地價息全 | 三、六〇〇 | 全年計收如上數 |
| 第十一目 十年內國公債 本生息 | 一、三六〇 | 全年計收如上數（十九年度法院撥還前振振 銀行存款四百元存內） |
| 第十二目 教育會存戶整 七公債及振興 銀行定本息全 | 二、〇〇五 | 全年計收如上數 |
| 第四項 學田錢根 | 五、七〇〇 | 全年計收如上數 |
| 第一目 學田錢根 | 六、五〇〇 | 全年計收如上數 |
| 第五項 雜項收入 | 二、八〇〇 | 全年計收如上數 |
| 第一目 稅契捐 | 四、〇〇〇 | 全年計收如上數 |

報 縣

山東省掖縣民國二十年度教育費預算

歲入臨時門

明 說

| 科 | 目 | 本年度預算數 | 上年度預算數 | 增 | 減 | 備 |
|--------|-------|--------|--------|---|---|-------|
| 入字第83款 | | 一一七、五元 | | | | |
| 第一項結 | 餘 | 一一〇〇〇 | | | | |
| 第一目 | 上年度結餘 | 一一〇〇〇 | | | | |
| 第二項雜 | 收 | 五二、元 | | | | |
| 第一目 | 沙河牙紀捐 | 二五、元 | | | | |
| | | | | | | 全年收如左 |

掖 縣

山東省掖縣民國二十年度教育費預算

歲出經常門

明 說

| 科 | 目 | 本年度預算數 | 上年度預算數 | 備 考 |
|---------|----------|-----------|--------|--|
| 出字第九十三款 | 第一項教育局經費 | 三,七〇〇.〇〇元 | | |
| | 第一目薪 工 | 三,六〇〇.〇〇 | | |
| | 第一節薪 金 | 三,四四〇.〇〇 | | 局長一人月支洋四十元督學一人月支洋三十五元教育委員四人月各支洋二十六元會計一人月支洋三十九元文書員一人月支洋二十六元庶務員一人月支洋二十二元任事二人月各支洋十五元全年共計如上數 |
| | 第二節工 資 | 二六〇.〇〇 | | 工友二人月各支洋九元全年共計如上數 |

掖 縣

| 第二目辦公費 | | 金額 | 說明 |
|---------|---|--------|---------------------------------------|
| 第二節文 | 具 | 10.00 | 帳目需洋六元全年賬目需洋二元簿冊日需洋一元印刷月需洋六元全年共計如上數 |
| 第二節郵 | 電 | 5.00 | 郵費日需洋三元電費日需洋一元全年共計如上數 |
| 第三節消 | 耗 | 15.00 | 爐火日需洋四元初月日需洋五元茶水月需洋一元一月日需洋一元全年共計如上數 |
| 第四節雜 | 費 | 100.00 | 旅費日需洋七元雜費月需洋二元全年共計如上數 |
| 第三目設 | 備 | 50.00 | 器具日需洋一元圖書月需洋一元報章雜誌月需洋一元印刷月需洋一元全年共計如上數 |
| 第一節購 | 置 | 100.00 | 土木修繕月需洋二元雜項修繕月需洋一元全年共計如上數 |
| 第二節修 | 造 | 5.00 | |
| 第二項縣立學校 | | 185.50 | |
| 第一目小 | 學 | 100.00 | |
| 第一節第一小學 | | 50.00 | 學生五班計高級三班初級一班日支雜費角一自四十元全年共計如下數 |
| 第二節第二小學 | | 50.00 | 計高級各三班日支雜費新自廿九元全年共計如上數 |

| | | |
|------------|--------|-----------------------------|
| 第三節 第三小學 | 五〇〇 | 計高初級各兩班計支聯教薪一百二十六元全年共計如上數 |
| 第四節 第四小學 | 三〇八〇〇 | 計高初級各兩班計支聯教薪一百零九元全年共計如上數 |
| 第五節 第五小學 | 一〇〇〇〇〇 | 計高初級各兩班計支聯教薪一百零九元全年共計如上數 |
| 第六節 第六小學 | 一〇〇〇〇 | 計高初級各兩班計支聯教薪一百零九元全年共計如上數 |
| 第七節 第七小學 | 一〇〇〇〇 | 計高初級各兩班計支聯教薪一百零九元全年共計如上數 |
| 第八節 第八小學 | 二六三〇〇 | 計高初級各兩班計支聯教薪一百零九元全年共計如上數 |
| 第二目 初級小學 | 三六〇〇 | 學生 計高初級各兩班計支聯教薪一百零九元全年共計如上數 |
| 第一節 第一級 初學 | 一〇五〇〇 | 學生 計高初級各兩班計支聯教薪一百零九元全年共計如上數 |
| 第二節 第二級 初學 | 一〇〇〇〇 | 學生 計高初級各兩班計支聯教薪一百零九元全年共計如上數 |
| 第三節 第三級 初學 | 九二〇〇 | 學生 計高初級各兩班計支聯教薪一百零九元全年共計如上數 |
| 第四節 第四級 初學 | 九一〇〇 | 學生 計高初級各兩班計支聯教薪一百零九元全年共計如上數 |
| 第五節 第五級 初學 | 五三〇〇 | 學生 計高初級各兩班計支聯教薪一百零九元全年共計如上數 |

報 特

| | | |
|-------------|-------|---------------------------------------|
| 第六節 級第六小學初 | 五三〇〇 | 學生一班月支教薪十六元全年共計如上數 |
| 第七節 級第七小學初 | 二二〇〇 | 學生一班月支教薪十六元全年共計如上數 |
| 第三目 其他學校 | 一九〇〇 | |
| 第一節 師範講習所 | 二〇〇〇 | 學生兩班月支教薪一百四十五元辦公費三十一元購置費三十元全年共計如上數 |
| 第二節 職·業·補·校 | 一七〇〇 | 學生三班月支教薪一百零四元購置費十六元全年共計如上數 |
| 第三項 社會教育經費 | 二九六〇〇 | |
| 第一目 民衆教育館 | 一七六〇〇 | |
| 第一節 民衆教育館 | 一七六〇〇 | 內設圖書讀演兩部月支教薪一百零六元辦公費二十元購置費二十二元全年共計如上數 |
| 第二目 民衆學校 | 五八〇〇 | |
| 第一節 民衆學校 | 五八〇〇 | 民衆學校兩處月各支教薪十七元辦公費三元全年共計如上數 |
| 第三目 民衆讀書處 | 五〇〇〇 | |
| 第一節 民衆讀書處 | 五〇〇〇 | 該處附設初小一班月支教薪三十九元報費四元辦公費二元全年共計如上數 |

山東省掖縣民國二十年度教育費預算

歲出臨時門

明 說

| 科 | 目 | 本 | 年 | 度 | 預 | 算 | 第 | 一 | 年 | 度 | 預 | 算 | 增 | 減 | 備 | 考 |
|-------|-------|--------|---|---|---|---|---|---|---|---|---|---|---|---|----------------|---|
| 出字第3款 | | 元 | | | | | | | | | | | | | | |
| 第一項 | 學田賦稅 | 150.00 | | | | | | | | | | | | | | |
| 第一目 | 學田賦稅 | 150.00 | | | | | | | | | | | | | 春秋兩季元納全年計如上數 | |
| 第二項 | 催租差役費 | 15.00 | | | | | | | | | | | | | | |
| 第一目 | 催租差役費 | 15.00 | | | | | | | | | | | | | | |
| 第三項 | 賃 | 100.00 | | | | | | | | | | | | | | |
| | | | | | | | | | | | | | | | 按春秋兩季支付全年約需如上數 | |

山東省平度縣民國二十一年度教育費預算

歲入經常門

明 說

| 科 目 | 本年度預算數 | 上年度預算數 | 比 較 | | 備 考 |
|----------|--------|--------|-----|---|----------------------------------|
| | | | 增 | 減 | |
| 入字第九十四款 | 四八三〇 | | | | |
| 第一項 附 捐 | 吳三八一〇 | | | | |
| 第一目 丁銀附捐 | 吳六六〇 | | | | 丁銀五萬三千三百二十一兩零二錢九分四厘年征附捐共計如上數 |
| 第二項 租 金 | 六二五〇〇 | | | | |
| 第一目 學田歲租 | 六二六〇〇 | | | | 學田一千七百二十六畝每畝平均每年約收租價洋三元五角六分共計如上數 |
| 第三項 息 金 | 九〇九〇 | | | | |

平 度 縣

山東省平度縣民國二十年度教育費預算

歲入臨時門

明 說

科

日本年度預算數上年度預算數
比
較
備

考

入字第54款

無

山東省平度縣民國二十一年度教育費預算

歲出經常門

明 說

| 科 | 目 | 本 年 度 預 算 數 | 上 年 度 預 算 數 | 比 較 | 備 考 |
|----------|---|-------------|-------------|-----|--|
| | | | | 增 減 | |
| 出字第九十四款 | | 三,五三〇.〇〇 | | | |
| 第一項教育局經費 | | 四,八〇〇.〇〇 | | | |
| 第一目薪 工 | | 五,三〇〇.〇〇 | | | |
| 第一節薪 金 | | 五,〇〇〇.〇〇 | | | 局長月薪五十一元督學月薪四十九課員三人各月支三十元教育委員四人各月支三十元雜事二人各月支十八元全年共計如上數 |
| 第二節工 資 | | 三六〇.〇〇 | | | 工友三人各月支八九全年共計如上數 |

平 度 縣

| | | |
|------------|--------|---------------------------------------|
| 第二目辦 公 費 | 400.00 | 紙張月約壹四元筆墨月一元簿冊月壹洋一元印刷月壹洋三元全年共計如上數 |
| 第一節文 具 | 101.00 | 郵費月約壹二元電費月約壹一元全年共計如上數 |
| 第二節郵 電 | 26.00 | 燈油月約壹四元茶小薪炭月壹洋四元全年共計如上數 |
| 第三節消 耗 | 96.00 | 旅費月壹洋三元雜支月壹洋一元全年共計如上數 |
| 第四節雜 費 | 96.00 | 器具月壹洋五元圖書月壹洋三元報章雜誌月壹洋二元雜品月壹洋一元全年共計如上數 |
| 第三目設 備 費 | 120.00 | 全年計如上數 |
| 第一節購 置 | 111.00 | |
| 第二節修 造 | 9.00 | |
| 第二項縣 立 學 校 | 550.00 | |
| 第一日小 學 | 256.00 | |
| 第一節第一小學 | 350.00 | 高初級各三班月支二百八十四元全年共計如上數 |
| 第二節第二小學 | 200.00 | 高初級各一班月支八十五元全年共計如上數 |

| | | |
|------------|-----------|---|
| 第三節 第三小學 | 1,010.00 | 高級初級各一班月支八十五元全年共計如上數 |
| 第四節 第四小學 | 1,010.00 | 高級初級各一班月支八十五元全年共計如上數 |
| 第五節 第五小學 | 1,010.00 | 本年度添設第五小學一處計高級初級各一班月支八十五元全年共計如上數 |
| 第六節 第六小學 | 1,010.00 | 本年度添設第六小學一處計高級初級各一班月支八十五元全年共計如上數 |
| 第七節 第七小學 | 1,010.00 | 本年度添設第七小學一處計高級初級各一班月支八十五元全年共計如上數 |
| 第八節 第八小學 | 1,010.00 | 本年度添設第八小學一處計高級初級各一班月支八十五元全年共計如上數 |
| 第九節 第九小學 | 1,010.00 | 本年度添設第九小學一處計高級初級各一班月支八十五元全年共計如上數 |
| 第二目 初級小學 | 七,586.00 | |
| 第一節 城區初級小學 | 2,500.00 | 城區初級小學四處每處教員一人月薪十七元辦公費二元全年共計如上數 |
| 第二節 鄉區初級小學 | 6,586.00 | 鄉區初級小學三十二處每處教員一人月薪十四元辦公費每處每月三元全年共計如上數 |
| 第三目 其他學校 | 10,522.00 | |
| 第一節 師範講習所 | 2,268.00 | 師範生常班高初級生各一班所長月薪四十元教員七八人均每人月薪二十七元工友三人月薪 |

山東省平度縣民國二十一年度教育費預算

歲出臨時門

明 說

| 科 目 | 本年度預算數 | 上年度預算數 | 比 較 | | 備 考 |
|----------|----------|--------|-----|---|------------------------------------|
| | | | 增 | 減 | |
| 出字第9款 | 六三一.00元 | | | | |
| 第一項補助費 | 三四.00 | | | | 年約需洋如上數 |
| 第一目小學獎金 | 三四.00 | | | | 年約需洋如上數 |
| 第二目學生參觀費 | 二〇.00 | | | | 年約需洋如上數 |
| 第二項貸費 | 一,〇〇〇.00 | | | | |
| 第一目學生貸費 | 一,〇〇〇.00 | | | | 大學生三名每名貸費二百元 高小學生四名每名貸費一百元共計四百元 |

| | | | | |
|------------|----------|--|--|------------------------|
| 第二項完 糧 費 | 311.00 | | | 年約需洋如上數 |
| 第一目完 糧 | 311.00 | | | |
| 第四項 體育場開辦費 | 150.00 | | | |
| 第一目 體育場開辦費 | 150.00 | | | 民衆教育館新設體育場一處計開辦費需洋如上數 |
| 第五項預 備 費 | 1,480.00 | | | |
| 第一目預 備 費 | 1,480.00 | | | 教育局各學校各教育機關一切臨時開支約計如上數 |
| | | | | |

山東省濰縣民國二十年度教育費預算

歲入經常門

明 說

| 科 | 目 | 本年度預算數 | 上年度預算數 | 比 | 備 | 考 |
|-----------|---|--------|--------|---|---|------------------------------|
| | | | | 增 | 減 | |
| 人字第九十五款 | | 天六二八 | | | | |
| 第一項 附 捐 | | 壹五三〇〇 | | | | |
| 第一目 丁銀附捐 | | 五五三〇〇 | | | | 全縣丁銀五萬三千五百六十二兩每兩收附捐一元全年約收如上數 |
| 第二項 租 金 | | 一七六 | | | | |
| 第一目 南北壇地租 | | 一七六 | | | | 南北壇地租每年十二元八角北壇地租每年十二元全年共征如上數 |
| 第三項 息 金 | | 二〇〇〇〇 | | | | |

| | | | |
|----------|-----------|--|---------------------------------------|
| 第一目基金生息 | 1,000.00元 | | 丁氏捐數二千元年生息二百六十四元李氏捐款二百元年生息三十六元全年共計如上數 |
| 第四項雜項收入 | 1,222.00 | | 全年計收如上數 |
| 第一目各自行行捐 | 1,111.01 | | 全年計收如上數 |
| 第二目商捐 | 1,111.00 | | 全年計收如上數 |
| 第三目房租 | 1,111.00 | | 房租銀一千五百元合洋如上數 |
| 第四目祭品折價 | 1,000.00 | | 祭品總價全年共計如上數 |
| | | | |
| | | | |
| | | | |
| | | | |
| | | | |
| | | | |

山東省濰縣民國二十年度教育費預算

歲入臨時門

明 說

科

日本年度預算加上年年度預算數

比
較
增
減
備

考

入字第95款

無

雜

影

| | | | | | | | | | | | |
|--|--|--|--|--|--|--|--|--|--|--|--|
| | | | | | | | | | | | |
| | | | | | | | | | | | |
| | | | | | | | | | | | |
| | | | | | | | | | | | |
| | | | | | | | | | | | |
| | | | | | | | | | | | |
| | | | | | | | | | | | |
| | | | | | | | | | | | |
| | | | | | | | | | | | |
| | | | | | | | | | | | |
| | | | | | | | | | | | |

山東省濰縣民國二十年度教育費預算

歲出經常門

明 說

| 科 | 目 | 本年度預算數 | | 比 | 備 | 考 |
|---------|----------|--------|---------|---|---|--|
| | | 上 | 度 | | | |
| | | 度 | 預算數 | 增 | 減 | |
| 出字第九十五款 | 第一項教育局經費 | | 四,九五六〇 | | | |
| | 第一目薪工 | | 二,六五二〇〇 | | | |
| | 第一節薪金 | | 二,六〇〇〇〇 | | | 局長一人月支六十元餐樂一人月支洋五十元 教育委員三人月各支三十五元課員二人月各 支三十五元雜事一人月支洋十五元全年共計 如上數 |
| | 第二節工資 | | 二,五二〇〇 | | | 工友三人月各支洋七元全年共計如上數 |

| | | |
|------------|------------|---|
| 第二目辦 公 費 | 1,267.00 | 紙張月需五元半、學費月需二元、簿冊月需一元、印刷月需八元、全年共計如上數 |
| 第一節文 具 | 1,267.00 | 紙張月需五元半、學費月需二元、簿冊月需一元、印刷月需八元、全年共計如上數 |
| 第二節郵 電 | 68.00 | 郵費月需洋三元、電費月需一元、全年共計如上數 |
| 第三節消 耗 | 110.00 | 燈火月需洋十元、薪炭月需十元、茶水月需六元、一二兩月份冬季炭費九十八元、全年共計如上數 |
| 第四節雜 費 | 107.00 | 旅費月需洋十五元、雜支月需洋二元、全年共計如上數 |
| 第三目設 備 費 | 1,420.00 | |
| 第一節購 置 | 1,420.00 | 器具月需洋十元、圖書月需洋二元、報章雜誌月需洋二元、雜品月需洋一元、全年共計如上數 |
| 第二節修 造 | 68.00 | 土木修繕月需洋三元、雜項修繕月需洋二元、全年共計如上數 |
| 第二項縣 立 學 校 | 2,570.00 | |
| 第一目小 學 | 2,570.00 | |
| 第一節縣立小學 | 2,570.00 | 高班三班、初級一班、月支薪工辦公經費二百五十七元、全年共計如上數 |
| 第二目初級小學 | 211,000.00 | |

| | | | | | | |
|-------------|-----------|--|--|--|--|---|
| 第一節 第一區初級小學 | 3,000.00 | | | | | 計初級小學三歲年各支洋一千元共計如上數 |
| 第二節 第二區初級小學 | 3,000.00 | | | | | 計初級小學二歲年各支洋一千元共計如上數 |
| 第三節 第三區初級小學 | 3,000.00 | | | | | 計初小三歲年各支洋一千元共計如上數 |
| 第四節 第四區初級小學 | 3,000.00 | | | | | 計初小二歲年各支洋一千元共計如上數 |
| 第五節 第五區初級小學 | 3,000.00 | | | | | 計初小三歲年各支洋一千元共計如上數 |
| 第六節 第六區初級小學 | 3,000.00 | | | | | 計初小三歲年各支洋一千元共計如上數 |
| 第七節 第七區初級小學 | 3,000.00 | | | | | 計初小三歲年各支洋一千元共計如上數 |
| 第三目 其他學校 | 11,500.00 | | | | | |
| 第一節 縣立中學 | 11,500.00 | | | | | 該校原有三班本年併入師範講習所學生一班附小高初級學生六班月支洋九百五十元全年共計如上數 |
| 第三項 社會教育經費 | 6,111.00 | | | | | |
| 第一目 民衆教育館 | 70,000.00 | | | | | |

山東省濰縣民國二十年度教育費預算

歲出臨時門

說

明

| 科 | 目 | 本年度預算數 | 上年度預算數 | 增減 | 備 | 考 |
|-------|-----------|--------|--------|----|--------------------------|---|
| 出字第5款 | | 三三三〇 | | | | |
| 第一項 | 補助費 | 九六四六 | | | | |
| 第一目 | 村立小學補助費 | 九〇〇〇 | | | 村立小學及初級小學月支七百五十元全年共計洋如上數 | |
| 第二目 | 私立成志女學補助費 | 六四六 | | | 全年共計如上數 | |
| 第三目 | 學生參觀費 | 四〇〇 | | | 後期師範畢業生八八年各支洋六十九全年共計如上數 | |
| 第四目 | 教員獎金 | 一〇〇〇 | | | 全年共計如上數 | |

山東省昌樂縣民國二十一年度教育費預算

歲入經常門

明 說

| 科 | | 日本年度預算數 | 上年度預算數 | 增 | 減 | 備 | 考 |
|----------|-----|------------|--------|---|---|--------------------|---|
| 入字第九十六款 | | 114,019.00 | | | | | |
| 第一項 附 | 捐 | 110,427.00 | | | | | |
| 第一目 丁銀附捐 | 捐 | 110,427.00 | | | | 丁銀二萬八千四百元從附捐加上款 | |
| 第二項 租 | 金 | 3,592.00 | | | | | |
| 第一目 牧育 | 田歲租 | 1,214.00 | | | | 計三十六畝每畝平均六元五角共計額上款 | |
| 第二目 小學 | 田歲租 | 2,378.00 | | | | 計六畝三分年取如上款 | |

| | | |
|------------------------|-----------------|------------------------------------|
| <p>第三目 第三初級小學 田租</p> | <p>四元</p> | <p>計四畝二分每畝稅金十元全年共計如上數</p> |
| <p>第三項 息金</p> | <p>三六〇〇</p> | <p>基金一千零五元月利一分生息全年共計如上數</p> |
| <p>第一目 基金生息</p> | <p>三六〇〇</p> | <p>同上數</p> |
| <p>第四項 雜項收入</p> | <p>三三〇〇〇〇</p> | <p>同上數</p> |
| <p>第一目 各集行捐</p> | <p>五〇〇〇</p> | <p>各集行繳稅包元附助教育卅二角全年約計如上數</p> |
| <p>第二目 豆 餅 捐</p> | <p>三〇〇〇〇</p> | <p>每月納捐五元全年計收如上數</p> |
| <p>第三目 屠 捐</p> | <p>二二〇〇〇</p> | <p>屠戶三家每家納捐七十元全年共計如上數</p> |
| <p>第四目 契紙 附捐</p> | <p>二〇〇〇〇</p> | <p>每張附捐二角全年約計如上數</p> |
| <p>第五節 五月會 牛 驢 行 捐</p> | <p>二〇〇〇〇</p> | <p>全年共計如上數</p> |
| <p>第六目 牲 畜 屠 宰 捐</p> | <p>一 〇〇〇 〇〇</p> | <p>每正稅一元附捐二角全年約計如上數</p> |
| <p>第七目 魚 行 公 益 捐</p> | <p>一〇〇 〇〇</p> | <p>全年約計如上數</p> |
| <p>第八目 北 門 牙 行 捐</p> | <p>二〇〇 〇〇</p> | <p>該項年收二百二十九元附助鄉校 自三十元外全年計收如上數</p> |

山東省昌樂縣民國二十一年度教育費預算

歲入臨時門

明 說

科

日本年度預算較上年度預算

增 比 減 按 備

考

入字第96款

無

山東省昌樂縣民國二十一年度教育費預算

歲出經常門

明 說

| 科 | 目 | 本年度預算數 | 上年度預算數 | 比 | | 備 | 考 |
|----------|---|-----------|--------|---|---|---|---|
| | | | | 增 | 減 | | |
| 出字第九十六款 | | 17,447.00 | | | | | |
| 第一項教育局經費 | | 22,470.00 | | | | | |
| 第一目薪 | 工 | 21,000.00 | | | | | |
| 第一節薪 | 金 | 22,323.00 | | | | 局長一人月支四十五元督學一人月支二十一元教育委員三人月共支六十元課員二人月共支四十九元雜事一人月支十六元全年共計如上列 | |
| 第二節工 | 資 | 1,467.00 | | | | 工友二人月共支十四元全年共計如上列 | |

| | | |
|----------|------------|-----------------------------------|
| 第二節 辦公費 | 25.00 元 | 紙張年費簿冊印刷每月約需洋十一元全年共計如上數 |
| 第一節 文具 | 10.00 | 郵電費每月約需三元全年共計如上數 |
| 第二節 郵費 | 10.00 | 燈火茶水薪炭等月約需十五元全年共計如上數 |
| 第三節 消耗 | 10.00 | 旅費雜支每月約需七元全年共計如上數 |
| 第四節 雜費 | 2.00 | 器具書報藥品每月約需六元全年共計如上數 |
| 第三日 設備費 | 10.00 | 年共計如上數 |
| 第一節 購置 | 10.00 | |
| 第二節 修造 | 30.00 | |
| 第二項 縣立學校 | 113.00 | |
| 第一目 小學 | 60.00 | |
| 第一節 第一小學 | 60.00 | 高級五班初級四班月支四百九十一元又冬季經費一百九十元全年共計如上數 |
| 第二節 第二小學 | 10.00 | 高級一班初級二班月支一百三十五元又冬季經費六十元全年共計如上數 |

| | | |
|--------------------|-------------|-------------------------------------|
| <p>第三節 第一級小學女子</p> | <p>一九六元</p> | <p>學生三班月支一百五十八元又冬季炭費五十九元全年共計如上數</p> |
| <p>第二目 初級小學</p> | <p>二五九元</p> | <p>學生二班月支九十四元又冬季炭費四十九元全年共計如上數</p> |
| <p>第一節 第一級小學</p> | <p>一二六元</p> | <p>學生二班月支五十八元又冬季炭費十五元全年共計如上數</p> |
| <p>第二節 第二級小學</p> | <p>七二元</p> | <p>學生一班月支四十四元又冬季炭費十二元全年共計如上數</p> |
| <p>第三節 第三級小學</p> | <p>五〇元</p> | <p>學生一班月支四十四元又冬季炭費十二元全年共計如上數</p> |
| <p>第三項 社會教育經費</p> | <p>二五七元</p> | <p>第一目 民衆教育館</p> |
| <p>第一目 民衆教育館</p> | <p>二五七元</p> | <p>月支一百九十六元又冬季炭費四十五元全年共計如上數</p> |
| <p>第一節 民衆教育館</p> | <p>二五七元</p> | <p>月支一百九十六元又冬季炭費四十五元全年共計如上數</p> |

山東省昌樂縣民國二十一年度教育費預算

歲出臨時門

明 說

| 科 | 目 | 本年度預算數 | 上年度預算數 | 增減 | 比較 | 備 考 |
|---------------|---|----------|--------|----|----|----------------------------|
| 出字第96款 | | 六,700.00 | | | | |
| 第一項補 助 費 | | 二,250.00 | | | | |
| 第一目 學校補助費 | | 二,300.00 | | | | 小學約需七百二十元初級小學約需一千五百元共計如上數 |
| 第二目 童子軍服務員補助費 | | 500.00 | | | | 服務員一人月支二十元講義費三元雜費二元全年共計如上數 |
| 第三目 教員獎金 | | 400.00 | | | | 今年共計如上數 |
| 第二項貸 費 | | 二,000.00 | | | | |

山東省膠縣民國二十年度教育費預算

歲入經常門

明 說

| 科 | 目 | 本年度預算數 | 上年度預算數 | 增 | 減 | 備 | 考 |
|-----------|---|-----------|--------|---|---|----------------------|---|
| 入字第九十七款 | | 40,233.33 | | | | | |
| 第一項 附 | 捐 | 3,262.25 | | | | | |
| 第一目 丁銀 附捐 | | 2,262.25 | | | | 丁銀四萬一千零六十兩年征附捐如上數 | |
| 第二目 稅契 附捐 | | 1,000 | | | | 本年約收如上數 | |
| 第二項 租 | 金 | 3,041.11 | | | | | |
| 第一目 學 田 租 | | 2,262.25 | | | | 學田七百六十九畝零二厘一毫全年約收如上數 | |

| | | |
|------------|--------|-------------------------------|
| 第二目 學田攤地歲租 | 六六三 | 計攤地七千四百三十餘畝年收租金如上數 |
| 第三目 各區小學地租 | 100.36 | 各鄉區小學地租全年約收如上數 |
| 第三項 息 金 | 四六六.三 | |
| 第一目 基金 生 息 | 四八六.三 | 基金四萬三千四百六十一元六角六分六厘全 年生息如上數 |
| 第四項 學 款 | 五.00 | 荒田擬確定畝數山上柴草全年租洋如上數 |
| 第一目 同善局學款 | 五.00 | 全年約收如上數 |
| | | |
| | | |
| | | |
| | | |
| | | |
| | | |

山東省膠縣民國二十年度教育費預算

歲入臨時門

明 說

科

目

本 年 度 預 算 數
上 年 度 預 算 數

增 比
減 較

備

考

入字第97款

無

膠 縣

1004

| | | | | | | | | | |
|--|--|--|--|--|--|--|--|--|--|
| | | | | | | | | | |
| | | | | | | | | | |
| | | | | | | | | | |
| | | | | | | | | | |
| | | | | | | | | | |
| | | | | | | | | | |
| | | | | | | | | | |
| | | | | | | | | | |
| | | | | | | | | | |
| | | | | | | | | | |

山東省膠縣民國二十年度教育費預算

歲出經常門

說

明

| 科 | 目 | 本年度預算數 | 上年度預算數 | 比較 | | 備考 |
|---------|-------|----------|--------|----|---|--|
| | | | | 增 | 減 | |
| 出字第九十七款 | | 二五六.00 | | | | |
| 第一項 | 教育局經費 | 2,120.00 | | | | |
| 第一目 | 薪工 | 3,336.00 | | | | |
| 第一節 | 薪金 | 3,488.00 | | | | 局長月薪五千五百元四學一月月支四千九百元 委員四人月各支二千五百元課員三人月各支二千 十五元行政一人月支十四元全年共計如上數 |
| 第二節 | 工資 | 3,360.00 | | | | 丁友三名月各支八元全年共計如上數 |

| | | | |
|---------|-----------|--|--|
| 第二目辦公費 | 1,400.00元 | | 紙張筆墨簿冊印刷等月需六元五角全年共計如上數 |
| 第一節文具 | 66.00 | | 郵費電費等月約需四元全年共計如上數 |
| 第二節郵電 | 66.00 | | 燈火茶水雜用月約需十六元又一二月份冬季炭費年四十二元全年共計如上數 |
| 第三節消耗 | 3,340.00 | | 旅費雜支月約需洋二元全年共計如上數 |
| 第四節雜費 | 11.00 | | |
| 第三目設備費 | 40.00 | | 器具書報雜品每月約需四元全年共計如上數 |
| 第一節購置 | 46.00 | | |
| 第二節修造 | 11.00 | | 全年約需如上數 |
| 第二項縣立學校 | 50,040.00 | | |
| 第一目小學 | 3,550.00 | | |
| 第一節第一小學 | 3,550.00 | | 高級四班初級六班月支二百八十七元五角又一二月份冬季炭費七十元全年共計如上數 |
| 第二節第二小學 | 2,790.00 | | 高級二班初級六班月支二百一十二元五角又一二月份冬季炭費四十九元全年共計如上數 |

| | | | | | |
|----------------|---------|--|--|--|---|
| 第三節 第三小學 | 600.00 | | | | 高初級各一班月支四十九元又二二月份冬季炭費十二元全年共計如上數 |
| 第四節 第四小學 | 600.00 | | | | 高初級各一班月支四十九元又二二月份冬季炭費十二元全年共計如上數 |
| 第五節 第五小學 | 600.00 | | | | 高初級各一班月支四十九元又二二月份冬季炭費十二元全年共計如上數 |
| 第六節 第六小學 | 600.00 | | | | 高初級各一班月支四十九元又二二月份冬季炭費十二元全年共計如上數 |
| 第七節 第七小學 | 600.00 | | | | 高初級各一班月支四十九元又二二月份冬季炭費十二元全年共計如上數 |
| 第八節 第八小學 | 600.00 | | | | 高初級各一班月支四十九元又二二月份冬季炭費十二元全年共計如上數 |
| 第九節 第一女子小學 | 221.00 | | | | 高初級各一班月支四十九元又二二月份冬季炭費十二元全年共計如上數 |
| 第二目 初級小學 | 6158.00 | | | | |
| 第一節 第一初級小學 | 5111.00 | | | | 該校學生二班月支四十四元又二二月份冬季炭費十四元全年共計如上數 |
| 第二節 第二至第三十初級小學 | 5247.00 | | | | 學生三十九班月支四百六十八元全年共計如上數 |
| 第三目 其他學校 | 6101.00 | | | | |
| 第一節 縣立中學 | 4000.00 | | | | 該校學生一班附設師範生一班補習班二班月支銀三百三十元又冬季炭費四十元全年共計如上數 |

第二節 職業補習學校

二,三〇〇

該節二班初級四班月支經費一百八十九元五角又冬季炭費二十八元全年共計如上數

第三項 社會教育經費

二,三六〇

第一目 民衆教育館

二,三六〇

第一節 民衆教育館

二,三六〇

該館月支薪工九十六元辦公費十五元圖書購置費八十三元三角三分又冬季炭費二十二元全年共計如上數

山東省膠縣民國二十年度教育費預算

歲出臨時門

明 說

| 科 | 目 | 本年度預算 | 上年度預算 | 增減 | 備 考 |
|--------|-------|------------|-------|----|---------------------|
| 出字第07款 | | 八,七六八元 | | | |
| 第一項 | 學校開辦費 | 二,000.00 | | | |
| 第一目 | 縣立中學 | 1,000.00 | | | 該校係就師範講習所改設約需臨時費如上數 |
| 第二目 | 小學 | 1,000.00 | | | 計六處每處約需一百元共計如上數 |
| 第二項 | 短期學校 | 20,000.00 | | | |
| 第一目 | 訓練班 | 100,000.00 | | | 約需如上數 |

| | | | |
|------------|-------|--|------------------------------------|
| 第三項補助費 | 二,一七六 | | 完全小學約需一千二百一十二元五角初級小學約需九百零五元三角共計如上數 |
| 第一目學校補助費 | 二,一七六 | | 全年約計如上數 |
| 第二目學生參觀補助費 | 八〇〇 | | 全年約計如上數 |
| 第三目教員獎金 | 二〇〇 | | 全年約計如上數 |
| 第四項貸費 | 六〇〇〇 | | 全年約計如上數 |
| 第一目學生貸費 | 六〇〇〇 | | 全年約計如上數 |
| 第五項賦稅 | 三三三 | | 全年約計如上數 |
| 第一目學田完糧 | 二五五 | | 全年約計如上數 |
| 第二目各區立小學田租 | 二七〇 | | 全年約計如上數 |
| 第六項預備費 | 三〇五 | | 各學校及各教育機關一切臨時開支全年共計如上數 |
| 第一目預備費 | 二,〇五九 | | 全年約計如上數 |

山東省高密縣民國二十年度教育費預算

歲入經常門

明 說

| 科 | 目 | 本年度預算數 | 上年度預算數 | 比較 | | 備 | 考 |
|----------|---|----------|--------|----|---|-----------------------------------|---|
| | | | | 增 | 減 | | |
| 入字第九十八款 | | 三,三九五.一〇 | | | | | |
| 第一項 附 | 捐 | 三,三九五.一〇 | | | | | |
| 第一目 丁銀附捐 | 捐 | 三,三九五.一〇 | | | | 丁銀三萬九千六百十九兩年征附捐如上數 | |
| 第二項 租 | 金 | 六,八八一.九二 | | | | | |
| 第一目 學田歲租 | 租 | 六,八八一.九二 | | | | 學田十四頃六十三畝三分零一毫平均年租洋四元七角零三厘全年共收如上數 | |
| 第三項 息 | 金 | 六,四九.六六 | | | | | |

| | | | | |
|------------|--------|--|--|---------------------------------|
| 第一目 小學基金生息 | 壹元六角 | | | 基金四千五百十三元零三分月利一分二厘生 息全年共計如上數 |
| 第四項 雜項收入 | 二一五.五二 | | | |
| 第一目 稅契附捐 | 三六.〇〇 | | | 全年約收如上數 |
| 第二目 牙稅 | 一九.〇〇 | | | 全年共收如上數 |
| 第三目 肉行稅 | 一四.三五 | | | 全年共收如上數 |
| 第四目 牲畜稅 | 六〇.〇〇 | | | 全年共收如上數 |
| 第五目 炭捐 | 一〇〇.〇〇 | | | 每車收附捐一元全年約計如上數 |
| 第六目 祭品折價 | 一.五〇 | | | 全年約計如上數 |
| 第七目 山規 | 三.八三 | | | 成律鎮山會年捐如上數 |

山東省高密縣民國二十年度教育費預算

歲入臨時門

說明

科

入字第 款

目 本年度預算較上年度預算

增 比 減 較

備

考

山東省高密縣民國二十一年度教育費預算

歲出經常門

明 說

| 科 | 目 | 本 | 年 | 度 | 預 | 算 | 數 | 上 | 年 | 度 | 預 | 算 | 數 | 比 | 較 | 備 | 考 |
|----------|---|---|---|---|---|---|---|---|---|---|---|---|---|---|---|---|---|
| | | 項 | | | | | | | | | | | | | | | |
| 出字第九十八款 | | | | | | | 五 | 五 | 二 | 三 | | | | | | | |
| 第一項教育局經費 | | | | | | | 三 | 一 | 〇 | 〇 | | | | | | | |
| 第一目薪 | 丁 | | | | | | 二 | 八 | 〇 | 〇 | | | | | | | |
| 第一節薪 | 金 | | | | | | 二 | 五 | 二 | 〇 | | | | | | | |
| 第二節工 | 資 | | | | | | 二 | 六 | 〇 | | | | | | | | |
| | | | | | | | | | | | | | | | | | |
| | | | | | | | | | | | | | | | | | |
| | | | | | | | | | | | | | | | | | |
| | | | | | | | | | | | | | | | | | |

局長月支四十元督學 八月支三十元教育委員
三人事務員三人月各支二十元雜事二人月各
支十三元全年共計如上款

工友三人月各支八元全年共計如上款

| | | | | | |
|------------|--|----------|--|--|-----------------------------|
| 第二目辦 公 費 | | 250.00 | | | |
| 第一節文 具 | | 120.00 | | | 紙張下墨簿冊印刷等月約需12元全年共計如上數 |
| 第二節郵 電 | | 60.00 | | | 郵費電費月約需四元全年共計如上數 |
| 第三節消 耗 | | 20.00 | | | 茶水燈火油炭等月約需1元又冬季炭費31元全年共計如上數 |
| 第四節雜 費 | | 20.00 | | | 旅費雜支等月支十八元全年共計如上數 |
| 第三目設 備 費 | | 250.00 | | | 器具書報雜品等月約需1元全年共計如上數 |
| 第一節購 置 | | 100.00 | | | 全年共計如上數 |
| 第二節修 造 | | 150.00 | | | 全年共計如上數 |
| 第二項縣 立 學 校 | | 3,520.00 | | | |
| 第一目小 學 | | 2,260.00 | | | |
| 第一節第一小學 | | 900.00 | | | 高級二到初級四班月支經費七十七元五角全年共計如上數 |
| 第二節第二小學 | | 1,360.00 | | | 高級一班初級一班月支經費五十四元二角全年共計如上數 |

| | | |
|------------|---------|--|
| 第三節 第三小學 | 六四〇〇 | 高級一班初級三班月支經費五十二元八角 分全年共計如上數 |
| 第四節 第四小學 | 五〇〇〇 | 高初級各一所月支經費四十一元六角六分全 年共計如上數 |
| 第五節 女子小學 | 一、二五〇〇 | 高級一班初級四班月支經費一百零四元一角 七 全年共計如上數 |
| 第二目 初級小學 | 一〇一〇〇〇 | |
| 第一節 第一小學 | 四〇〇〇 | 學生四班月支經費四十六元六角六分全年共 計如上數 |
| 第二節 第二小學 | 一五〇〇〇 | 學生三班月支經費十一元五角全年共計如上 數 |
| 第三節 第三小學 | 四〇〇〇 | 學生三所月支經費十一元五角全年共計如上 數 |
| 第四節 第四小學 | 一、六〇〇〇 | 學生三所月支經費十二元五角全年共計如上 數 |
| 第三目 其他學校 | 七五七、六 | |
| 第一節 縣立中學 | 七五七、六 | 中學生三島師範生一班月支經費五百六十九 元公費雜費等月支一百二十五元四角八分又年 支學田丁銀六百元全年共計如上數 |
| 第三項 社會教育經費 | 一、五〇七、六 | |

| | | |
|-----------|--------|--------------------------|
| 第一目 民衆教育館 | 二,一六〇〇 | |
| 第一節 民衆教育館 | 二,一六〇〇 | 該館月支經費二百零五元五角全年共計如上 款 |
| 第二目 民衆學校 | 九三〇 | |
| 第一節 民衆學校 | 九三〇 | 全年共計如上數 |
| | | |
| | | |
| | | |
| | | |
| | | |
| | | |
| | | |
| | | |
| | | |

山東省高密縣民國二十一年度教育費預算

歲出臨時門

明 說

| 科 | 目 | 本年度預算數 | 上年度預算數 | 增比 | 減較 | 備 | 考 |
|--------|-------|----------|--------|----|----|---|---|
| 出字第98款 | | 二七三.零元 | | | | | |
| 第一項 | 短期學校 | 一,一五〇.〇〇 | | | | | |
| 第一目 | 暑期教練班 | 一,一五〇.〇〇 | | | | 主任一人月支三十元教員四人月各支二十元事務二人月各支十五元學員一百二十八人每人日貼二元工友三人月各支七元並設備雜費等共計如上數 | |
| 第二項 | 補助費 | 六五〇.〇〇 | | | | | |
| 第一目 | 學校補助費 | 六〇〇.〇〇 | | | | 獨立私立各小學每年按成績之優劣學生之多少分別發給補助費共計如上數 | |

高密縣

| | | |
|-------------|--------|-------------------------|
| 第二目 學生參觀補助費 | 150.00 | 師範畢業生參觀費全年約需如上數 |
| 第三目 教員獎金 | 25.00 | 小學教員考成績優良者給予補助全年共計如上數 |
| 第四目 童子軍補助費 | 50.00 | 童子軍教練薪金辦公費及購置用品等全年約需如上數 |
| 第三項 費 | 150.00 | |
| 第一日 學生貸費 | 150.00 | 貧苦學生升學貸費全年共計如上數 |
| 第四項 預備費 | 150.00 | |
| 第一日 預備費 | 150.00 | 各學校各教育機關一切臨時開支全年共計如上數 |
| | | |
| | | |

山東省即墨縣民國二十年度教育費預算

歲入經常門

內有直接經收之款預計增益一千二百七十七元零四角

明 說

| 科 | 日本年度預算數 | 上年度預算數 | 比較 | 備 | 考 |
|---------|----------|--------|----|---|--------------------|
| | | | 增 | 減 | |
| 入字第九十九款 | 3,579.00 | | | | |
| 第一項附 捐 | 2,102.00 | | | | |
| 第一目丁銀附捐 | 2,102.00 | | | | 丁銀三萬三千五百四十兩年征附捐如上數 |
| 第二項租 金 | 8,544.00 | | | | |
| 第一目學田歲租 | 7,360.00 | | | | 計有四千四百七十九畝年計較租如上數 |
| 第二目房基歲租 | 237.00 | | | | 本年約收如上數 |

山東省即墨縣民國二十一年度教育費預算

歲入臨時門

明 說

Blank area for explanation of the budget items.

科

目 本 年 度 預 算 對 上 年 度 預 算 數

增 比 減 較 備

考

入 字 第 9 款

無

| | | | | | | | | | |
|--|--|--|--|--|--|--|--|--|--|
| | | | | | | | | | |
| | | | | | | | | | |
| | | | | | | | | | |
| | | | | | | | | | |
| | | | | | | | | | |
| | | | | | | | | | |
| | | | | | | | | | |
| | | | | | | | | | |
| | | | | | | | | | |
| | | | | | | | | | |

山東省即墨縣民國二十年度教育費預算

歲出經常門

明 說

| 科 | 目 | 本年度預算 | | 比 | 較 | 備 | 考 |
|-----------|---|--------|--------|---|---|--|---|
| | | 本年 | 上年 | | | | |
| 出字第九十九款 | | 25,000 | 25,000 | | | | |
| 第一項 教育局經費 | | 25,000 | 25,000 | | | | |
| 第一目 薪 工 | | 10,000 | 10,000 | | | | |
| 第一節 薪 金 | | 25,000 | 25,000 | | | 局長月支四十元 督學一人月支三十五元 教育委員三人課員三人月各支二十五元 雜事一人月支十八元 全年共計如上數 | |
| 第二節 工 資 | | 15,000 | 15,000 | | | 工友二人各月支八元 全年共計如上數 | |

| | | | |
|----------|-----------|--|--------------------------------|
| 第二目辦 公費 | 四四五.00元 | | |
| 第一節文 具 | 六.00 | | 紙張筆墨簿冊印刷等月約需五元全年共計如上數 |
| 第二節郵 電 | 四六.00 | | 郵費電費等月約需四元全年共計如上數 |
| 第三節消 耗 | 二五三.00 | | 燈火茶水薪炭月約需十八元又冬季炭費年支三十七元全年共計如上數 |
| 第四節雜 費 | 八四.00 | | 旅費雜支月約需七元全年共計如上數 |
| 第三目設 備費 | 一九二.00 | | |
| 第一節購 置 | 三〇〇.00 | | 器具書籍雜件等月約需十九元全年共計如上數 |
| 第二節修 造 | 七二.00 | | 全年約計如上數 |
| 第二項縣 立學校 | 一六.五三三.00 | | |
| 第一目小 學 | 一五,802.00 | | |
| 第一節第一小學 | 四,200.00 | | 高級四班初級六班月支四百元全年共計如上數 |
| 第二節第二小學 | 一,351.00 | | 高級初級各二班月支一百一十六元全年共計如上數 |

| | | |
|------------------|--------|------------------------------------|
| 第三節 第三小學 | 一三三.00 | 高初級各二班月支一百一十六元全年共計 初級 |
| 第四節 第四小學 | 六五.00 | 高初級各一班月支五十八元全年共計如上級 |
| 第五節 第五小學 | 一五二.00 | 高初級各二班月支一百一十六元全年共計 初級 |
| 第六節 第六小學 | 一六四.00 | 高初級二班初級三班月支一百三十七元全年共 計如上級 |
| 第七節 第七小學 | 二五二.00 | 高初級各二班月支一百一十六元全年共計如 上級 |
| 第八節 第八小學 | 六五.00 | 高初級各一班月支五十八元全年共計如上級 |
| 第二日 初級小學 | 一四〇.00 | |
| 第一節 縣立女子 初級小學 | 一六〇.00 | 學生一班月支十五元全年共計如上級 |
| 第三目 其他學校 | 四九元.00 | |
| 第一節 師範講習所 | 七〇六.00 | 講習科一班短編師範一班月支二百五十四元 六角六分全年共計如上級 |
| 第二節 職業學校 | 一七七.00 | |
| 第三項 社會教育經費 | 三二六.00 | |

山東省即墨縣民國二十一年度教育費預算

歲出臨時門

明 說

| 科 | 目 | 本年度預算數 | 上年度預算數 | 增 | 比 | 減 | 被 | 備 | 考 |
|--------|------------|-----------|--------|---|---|---|---|-------|---|
| 出字第99款 | | 八,000.00元 | | | | | | | |
| 第一項 | 學校添班開辦費 | 一,200.00 | | | | | | 約需如上數 | |
| | 第一目 師範講習所 | 500.00 | | | | | | 約需如上數 | |
| | 第二目 第五小學 | 150.00 | | | | | | 約需如上數 | |
| | 第三目 第七小學 | 150.00 | | | | | | 約需如上數 | |
| | 第四目 縣立第八小學 | 500.00 | | | | | | 約需如上數 | |

即墨縣

| | | | | | | | |
|---------------------------------|----------------------------------|---------------------|------------------------|-------------------------------|-----------------------------|-----------------------|-------------------|
| 第二項 短期小學 第一目 暑期講習會 100.00 | 第三項 補助費 第一目 學校補助費 2,930.00 | 第二目 學生參觀費 500.00 | 第三目 教員獎金 1,500.00 | 第四項 費 第一目 學生貸費 1,000.00 | 第五項 完 第一日 學田完糧 200.00 | 第六項 預備費 200.00 | 第一日 預備費 600.00 |
| 約需如上數 | 鄂區立小學及民衆學校補助費全年共計如上數 | 畢生學生參觀旅費年需如上數 | 小學校上擇成績之優良者酌給獎金全年約需如上數 | 貧苦學生可學費每年約如上數 | 年約需洋如上數 | 各學校各教育機關一切臨時開支全年共計如上數 | 600.00 |

山東省益都縣民國二十一年度教育費預算

歲入經常門

明 說

| 科 | 目 | 本年 | 度 | 預算 | 較 | 上年 | 度 | 預算 | 增 | 減 | 備 | 考 |
|--------|--------|-----------|---|----|---|----|---|----|---|---|--------------------------------|---|
| 入字第一百款 | 日本年度預算 | 60,000.00 | | | | | | | | | | |
| 第一項附 | 捐 | 3,000.00 | | | | | | | | | | |
| 第一目 | 丁銀附捐 | 3,000.00 | | | | | | | | | 丁銀六萬八千八百一十九元征附捐如上數 | |
| 第二項租 | 金 | 5,000.00 | | | | | | | | | | |
| 第一目 | 學田歲租 | 5,000.00 | | | | | | | | | 學田五百七十三畝八分又徵東房租六十四元 全年共計如上數 | |
| 第三項息 | 金 | 2,000.00 | | | | | | | | | | |

第一目教育基金

四一〇〇

基金二千九百九元利一分二厘生息全年共計如上數

第四項雜項收入

五,一〇〇.〇〇

第一目牙行教育捐

五,三〇〇.〇〇

牙行捐二千三百五十元牲畜捐七百九十元牛肉捐一百五十元祭品變價一千一百元銅鑄捐一百元線捐八百元窰戶卅三十九羊行頭六十九元計收如上數

第二目炭捐

一,五〇〇.〇〇

全約收如上數

山東省益都縣民國二十年度教育費預算

歲入臨時門

明 說

科

日本年度預算數 上年度預算數

增 比 減 較 備

考

入字第 100 款

第一項 結 餘

餘

一五〇.〇〇

一五〇.〇〇

第一目 上年度結餘

一五〇.〇〇

山東省益都縣民國二十一年度教育費預算

歲出經常門

明 說

| 科 | 目 | 本年 | 度 | 預 | 算 | 總 | 上 | 年 | 度 | 預 | 算 | 增 | 減 | 備 | 考 |
|-----|-------|----|---|---|---|---|---|---|---|---|---|---|---|---|---|
| | | | | | | | | | | | | | | | |
| 出字 | 第一百款 | 四 | 六 | 五 | 三 | 〇 | | | | | | | | | |
| 第一項 | 教育局經費 | 五 | 〇 | 五 | 〇 | | | | | | | | | | |
| 第一目 | 薪 工 | 四 | 二 | 五 | 〇 | | | | | | | | | | |
| 第一節 | 薪 金 | 三 | 九 | 六 | 〇 | | | | | | | | | 局長月支五十元 督學一月月支四十元 教育委員四員 課員三員 月各支三十九元 學事二人 月各支十五元 全年共計如上數 | |
| 第二節 | 工 資 | 二 | 六 | 〇 | 〇 | | | | | | | | | 工友三人 月各支八元 全年共計如上數 | |

| | | | |
|--------------------------------|--|-----------|---|
| 第二目辦 公 費 | | 六七.〇〇 | 元 |
| 第一節文 具 | | 〇 | |
| 第二節郵 電 | | 四〇.〇〇 | |
| 第三節消 耗 | | 三〇.〇〇 | |
| 第四節租 費 | | 二九.〇〇 | |
| 第三目設 備 費 | | 一五.〇〇 | |
| 第一節購 置 | | 七.〇〇 | |
| 第二節修 造 | | 八.〇〇 | |
| 第二項縣 立 學 校 | | 三三.四六.〇〇 | |
| 第一目小 學 | | 二一.〇一五.〇〇 | |
| 第一節第 一 小 學 | | 五.〇八〇.〇〇 | |
| 第二節第 二 小 學 | | 一六.九三五.〇〇 | |
| 紙張筆墨海冊印刷每月約需八元全年共計如上數 | | | |
| 郵費電費等月約四元全年共計如上數 | | | |
| 燈火茶水雜費等月約需二十二元全年共計如上數 | | | |
| 旅費雜支等月約需十八元二角五分全年共計如上數 | | | |
| 器具書報雜品等月約需六元全年共計如上數 | | | |
| 全年約需如上數 | | | |
| 高級四班初級四班月支四百十元又冬爐費一百二十元全年共計如上數 | | | |
| 高級一班初級二班 支百九十九元又冬爐費六十六元全年共計如上數 | | | |

| | | | | |
|------------|--------|--|--|----------------------------------|
| 第三節 第三小學 | 二,二〇〇 | | | 高級二班初級一班月支一百九十九元又冬爐炭費六十元全年共計如上數 |
| 第四節 第四小學 | 二,二〇〇 | | | 高級二班初級二班月支一百九十九元又冬爐炭費六十元全年共計如上數 |
| 第五節 第五小學 | 四,〇〇〇 | | | 高級三班初級四班月支三百三十二元又冬爐炭費九十六元全年共計如上數 |
| 第六節 第六小學 | 二,二〇〇 | | | 高級二班初級二班月支二百零五元又冬爐炭費六十元全年共計如上數 |
| 第七節 第七小學 | 一,五〇〇 | | | 高級一班初級二班月支一百二十六元又冬爐炭費四十八元全年共計如上數 |
| 第八節 第八小學 | 一,五〇〇 | | | 高級一班初級二班月支一百二十六元又冬爐炭費四十八元全年共計如上數 |
| 第九節 第一區小學 | 一,〇〇〇 | | | 高級二班初級一班月支八十三元又冬爐炭費二十四元全年共計如上數 |
| 第十節 第二區小學 | 六〇〇 | | | 高級一班初級一班月支一十三元五角又冬爐炭費十八元全年共計如上數 |
| 第十一節 第三區小學 | 一,〇〇〇 | | | 高級二班初級二班月支一百零五元又冬爐炭費六十元全年共計如上數 |
| 第十二節 第四區小學 | 一,〇〇〇 | | | 高級二班初級二班月支一百零五元又冬爐炭費六十元全年共計如上數 |
| 第二節 初級小學 | 三〇,〇〇〇 | | | 高級二班初級二班月支一百零五元又冬爐炭費六十元全年共計如上數 |
| 第一節 初級小學 | 一〇,〇〇〇 | | | 高級二班初級二班月支一百零五元又冬爐炭費六十元全年共計如上數 |

往 縣

| | | | |
|-------------------|-------------------|--|---|
| <p>第二節 城區小學</p> | <p>1,100.00 元</p> | | <p>小學九處月支二十五元者四處十五元者五處 全年共計如上數</p> |
| <p>第二目 其他學校</p> | <p>6,100.00</p> | | <p>學生二班月支二百四十五元又冬季炭費六十元全年共計如上數</p> |
| <p>第一節 鄉村師範</p> | <p>4,000.00</p> | | <p>高級二班初級一班月支一百六十六元又冬季炭費四十八元全年共計如上數</p> |
| <p>第一節 職業補習學校</p> | <p>1,000.00</p> | | <p>學生一研年支薪工辦公雜支及冬季炭費共計如上數</p> |
| <p>第三節 幼稚園</p> | <p>1,000.00</p> | | |
| <p>第三項 社會教育經費</p> | <p>5,000.00</p> | | |
| <p>第一目 民衆教育館</p> | <p>3,800.00</p> | | |
| <p>第一節 民衆教育館</p> | <p>3,800.00</p> | | <p>該館月支三百二十九元又冬季炭費四十元全年共計如上數</p> |
| <p>第二目 民衆學校</p> | <p>600.00</p> | | |
| <p>第一節 民衆學校</p> | <p>600.00</p> | | <p>全縣分設十處每處月支五元全年共計如上數</p> |
| <p>第三目 民衆報話書</p> | <p>500.00</p> | | |
| <p>第一節 民衆報話書</p> | <p>800.00</p> | | <p>全縣分設三處每處年共支洋如上數</p> |

山東省益都縣民國二十年度教育費預算

歲出臨時門

明 說

| 科 | 目 | 本年度預算數 | 上年度預算數 | 增減 | 比較 | 備 | 考 |
|-------------|---|-----------|--------|----|----|-----------------|---|
| 出字第107款 | | 15,312.00 | | | | | |
| 第一項 貸費 | | 1,000.00 | | | | | |
| 第一目 貸費 | | 1,100.00 | | | | 貧苦學生開學貸費全年共計如上數 | |
| 第二項 補助費 | | 10,200.00 | | | | | |
| 第一目 區立學校補助費 | | 10,000.00 | | | | 今年酌量增加數 | |
| 第二目 私立學校補助費 | | 200.00 | | | | 全年酌量增加數 | |

山東省臨淄縣民國二十一年度教育費預算

歲入經常門

說

明

| 科 | 目 | 本年預算 | 上年預算 | 增減 | | 備考 |
|----------|---------|-----------|-----------|----|---|---------------------|
| | | | | 增 | 減 | |
| 入字第一百零二款 | 第一項附捐 | 30,000.00 | 30,000.00 | | | |
| | 第一目丁銀附捐 | 20,000.00 | 20,000.00 | | | 丁銀三萬六千一百八十九兩年征附捐如上數 |
| | 第二項租金 | 10,000.00 | 10,000.00 | | | |
| 第一目學田歲租 | 第一目學田歲租 | 1,000.00 | 1,000.00 | | | 學田一百零八畝四分年約租如上數 |
| | 第二目義田歲租 | 500.00 | 500.00 | | | 全年約收如上數 |

臨淄縣

| | | |
|------------|--------|-----------------------------|
| 第三項 息 金 | 二,六〇元 | 基金一萬二千五百四十七元五角年利一分生息全年約收如上數 |
| 第一目 教育基金牛息 | 二,五九元 | |
| 第四項 雜項 收入 | 二,四三〇元 | |
| 第一目 牲畜稅附捐 | 二,〇〇〇元 | 全年共計如上數 |
| 第二目 課程附捐 | 二,九二〇元 | 全年共計如上數 |
| 第三目 契紙附捐 | 五,一〇〇元 | 全年共計如上數 |
| 第四目 祭品折價 | 八〇〇元 | 祭豬折價六百元祭牛折價二百元全年共計如上數 |
| | | |
| | | |
| | | |
| | | |
| | | |
| | | |

山東省臨淄縣民國二十一年度教育費預算

歲入臨時門

明 說

Blank area for explanation of the budget items.

科 目 本 年 度 預 算 數 上 年 度 預 算 數 增 比 減 數 備 考

入字第 101 款

無

| | | | | | | | | | |
|--|--|--|--|--|--|--|--|--|--|
| | | | | | | | | | |
| | | | | | | | | | |
| | | | | | | | | | |
| | | | | | | | | | |
| | | | | | | | | | |
| | | | | | | | | | |
| | | | | | | | | | |
| | | | | | | | | | |
| | | | | | | | | | |
| | | | | | | | | | |

| | | | | | | | | | |
|--|--|--|--|--|--|--|--|--|--|
| | | | | | | | | | |
| | | | | | | | | | |
| | | | | | | | | | |
| | | | | | | | | | |
| | | | | | | | | | |
| | | | | | | | | | |
| | | | | | | | | | |
| | | | | | | | | | |
| | | | | | | | | | |
| | | | | | | | | | |

山東省臨淄縣民國二十一年度教育費預算

歲出經常門

明 說

| 科 | 目 | 本年度預算 | 上年度預算 | 增 | 比 | 減 | 較 | 備 | 考 |
|----------|------------|-------|-------|---|---|---|---|---|---|
| 出字第一百零一欸 | NO. 101.00 | 元 | | | | | | | |
| 第一項教育局經費 | 二萬八〇〇 | | | | | | | | |
| 第一目薪 | 工 | 三一六〇〇 | | | | | | | |
| 第一節薪 | 金 | 二九三六〇 | | | | | | | |
| 第二節工 | 資 | 二二二四〇 | | | | | | | |

局長月支四十元督學一月支三十五元教育委員課員共六人月支二一五元雜事一人月支十八元全年共計如上數

工友三人月各十七元全年共計如上數

| | | | |
|------------|------|--|--------------------------------------|
| 第二目辦 公 費 | 五十七元 | | |
| 第一節文 員 | 三十一元 | | 紙張筆墨簿冊印刷等月約需十一元全年共計如上數 |
| 第二節郵 電 | 五元 | | 郵費電費等月約需四元全年共計如上數 |
| 第三節消 耗 | 二六元 | | 燈火茶水薪炭等月約需十二元又一二月份冬季炭費淨二十四元全年共計如上數 |
| 第四節雜 費 | 三元 | | 旅次雜費等月約需十八元全年共計如上數 |
| 第三目設 備 費 | 二〇元 | | 器具考報雜品等月約需十元全年共計如上數 |
| 第一節購 置 | 二〇元 | | 全年共計如上數 |
| 第二節修 造 | 五元 | | 全年共計如上數 |
| 第二項縣 立 學 校 | 三十三元 | | |
| 第一目小 學 | 三十三元 | | |
| 第一節第一小學 | 五十二元 | | 高級四班初級四班月支經費四百二十二元又年支冬季炭費七十二元全年共計如上數 |
| 第二節第二小學 | 四十八元 | | 高級三班初級一班初級四班月支經費四百零一元冬季炭費五十六元全年共計如上數 |

| | | |
|------------|--------|--|
| 第三節 第三小學 | 一五九〇〇 | 高級二班初級一班月支經費一百三十一元又 年支冬季炭費二十元全年共計如上數 |
| 第四節 第四小學 | 一五九二〇〇 | 高級二班初級一班月支經費一百三十一元又 年支冬季炭費二十元全年共計如上數 |
| 第五節 第五小學 | 一五二〇〇 | 高級二班初級一班月支經費一百三十一元又 年支冬季炭費二十元全年共計如上數 |
| 第六節 第六小學 | 一五二〇〇 | 高級二班初級一班月支經費一百三十一元又 年支冬季炭費二十元全年共計如上數 |
| 第二目 其他學校 | 六〇〇〇〇〇 | |
| 第一節 縣立中學 | 六〇〇〇〇〇 | 計中學一班師範二班月支經費四百九十七元 又年支冬季炭費三十六元全年共計如上數 |
| 第三項 社會教育經費 | 三三九〇〇 | |
| 第一目 民衆教育館 | 三三六〇〇 | |
| 第一節 民衆教育館 | 二二六〇〇 | 該館月支薪工一百六十一元辦公費十九元五角 購書費七元又年支冬季炭費十八元全年共 計如上數 |
| 第二目 民衆學校 | 一五〇〇〇 | |
| 第一節 民衆學校 | 一四四〇〇〇 | 計一百四十六處每處年支十元共計如上數 |

山東省臨淄縣民國二十一年度教育費預算

歲出臨時門

明 說

| 科 | 目 | 本年度預算 | 上年度預算 | 增 | 減 | 備 | 考 |
|---------|---------|------------|-------|---|---|---|---|
| 出字第 1 款 | | 1,386.50 元 | | | | | |
| 第一項 | 補助費 | 580.00 | | | | | |
| 第一目 | 學校補助費 | 450.00 | | | | 區立完全小學七所每所每年補助一百五十元 初級小學二百所每所每年補助費十五元全年 共 | |
| 第二目 | 學生參觀補助費 | 130.00 | | | | 師範及大學畢業生參觀費全年約計如上數 | |
| 第二項 | 貸費 | 1,200.00 | | | | | |

山東省廣饒縣民國二十一年度教育費預算

歲入經常門

明 說

| 科 | 目 | 本年度預算數 | 上年度預算數 | 比較 | | 備 | 考 |
|----------|---|----------|--------|----|---|---|---|
| | | | | 增 | 減 | | |
| 入字第一百零二款 | | 三,七二四.〇〇 | | | | | |
| 第一項附 | 捐 | 三,七二四.〇〇 | | | | | |
| 第一目丁銀附捐 | | 三,七二四.〇〇 | | | | 全縣丁銀三萬六千一百八十九兩年征附捐額上數 | |
| 第二項租 | 金 | 二,三三三.〇〇 | | | | | |
| 第一目學田歲租 | | 二,三三三.〇〇 | | | | 學田二百二十七畝每畝年租一九至十九不等又普濟醫院地租二百六十元浦盧場年租二十二元共計如上數 | |

| | | | | | | | | | |
|--|--|--|--|--|--|--|--|--|--|
| | | | | | | | | | |
| | | | | | | | | | |
| | | | | | | | | | |
| | | | | | | | | | |
| | | | | | | | | | |
| | | | | | | | | | |
| | | | | | | | | | |
| | | | | | | | | | |
| | | | | | | | | | |
| | | | | | | | | | |

山東省廣饒縣民國二十一年度教育費預算

歲出經常門

明 說

| 科 | 目 | 本年 | 度預 | 算數 | 教 | 上 | 年 | 度 | 預 | 算 | 數 | 比 | | 備 | 考 |
|----------|-----|----|----|----|---|---|---|---|---|---|--------|---|---|---|---|
| | | | | | | | | | | | | 增 | 減 | | |
| 出字第一百零二款 | 第一項 | 教育 | 局 | 經費 | | | | | | | 三六,000 | | | | |
| | 第一目 | 薪 | 工 | | | | | | | | 二五,000 | | | | |
| | 第一節 | 薪 | 金 | | | | | | | | 二五,000 | | | | 局長四十五元督學一月月支三十五元教育委員三員課員三員月各支二十五元雜項一月月支十六元全年共計如上數 |
| | 第二節 | 工 | 資 | | | | | | | | 六,000 | | | | 工及三名月各支八元全年共計如上數 |

廣 饒 縣

| | | |
|----------------|----------------|--|
| <p>第二目辦公費</p> | <p>一九〇〇</p> | <p>紙張筆墨簿冊印刷等月約需十七元全年共計如上數</p> |
| <p>第一節文具</p> | <p>一〇、〇〇</p> | <p>郵費電費月約需四元全年共計如上數</p> |
| <p>第二節郵電</p> | <p>只〇〇</p> | <p>燈火茶水薪炭月約需二十一元又一二月份冬季炭費卅八十四元全年共計如上數</p> |
| <p>第三節消耗</p> | <p>三三、〇〇</p> | <p>旅費雜支等月約需洋二十一元全年共計如上數</p> |
| <p>第四節雜費</p> | <p>二二〇、〇〇</p> | <p></p> |
| <p>第三目設備費</p> | <p>二二六、〇〇</p> | <p></p> |
| <p>第一節購置</p> | <p>一五、〇〇</p> | <p>器具圖書報章教具等月約需十三元全年共計如上數</p> |
| <p>第二節修造</p> | <p>六〇〇</p> | <p>全年約需如上數</p> |
| <p>第二項縣立學校</p> | <p>一、九七、〇〇</p> | <p></p> |
| <p>第一目小學</p> | <p>九〇、〇〇</p> | <p></p> |
| <p>第一節第一小學</p> | <p>二、七三、〇〇</p> | <p>高級三班初級二班月支二百二十六元又一二月份冬季炭費六百元全年共計如上數</p> |
| <p>第二節第二小學</p> | <p>一、三四、〇〇</p> | <p>高級初級各一班月支一百零二元又一二月份冬季炭費二十四元全年共計如上數</p> |

山東省廣饒縣民國二十一年度教育費預算

歲出臨時門

明 說

| 科 | 目 | 本年度預算 | 上年度預算 | 增減 | 備 考 |
|-----------|---|-----------|-------|----|---------------------|
| 出字第102款 | | 1,360.00元 | | | |
| 第一項 補助費 | | 5,515.00 | | | |
| 第一目 學校補助費 | | 5,515.00 | | | 以五村立私立各學校補助費全年共計如上數 |
| 第二項 貸費 | | 1,000.00 | | | |
| 第一目 學生貸費 | | 1,000.00 | | | 貧苦學生升學公費全年共計如上數 |
| 第三項 學校開辦費 | | 1,100.00 | | | |

| | | | |
|------------|---------|--|--------------------------|
| 第一目 第三完全小學 | 五〇〇.〇〇 | | 約需如上數 |
| 第二目 第四完全小學 | 五〇〇.〇〇 | | 約需如上數 |
| 第三目 第五完全小學 | 五〇〇.〇〇 | | 約需如上數 |
| 第四目 第六完全小學 | 一〇〇〇.〇〇 | | 約需如上數 |
| 第五目 初級小學 | 五〇〇.〇〇 | | 約需如上數 |
| 第四項 預備費 | 五〇〇〇.〇〇 | | |
| 第一目 預備費 | 五〇〇〇.〇〇 | | 教育及各學校各教育機關一切臨時開支全年共計如上數 |

山東省壽光縣民國二十一年度教育費預算

歲入經常門

說明

| 科 | 目 | 本年度預算數 | 上年度預算數 | 增減 | 備 | 考 |
|----------|---|-----------|--------|----|------------------------------------|---|
| 入字第一百零三款 | | 10,511.00 | | | | |
| 第一項附捐 | | 1,111.00 | | | | |
| 第一目丁銀附捐 | | 6,677.00 | | | 丁銀六萬四千四百九十五兩年征捐如左 | |
| 第二目民墊附捐 | | 4,434.00 | | | 民墊銀共八百一十一兩地丁銀附征六角全年共計如上數 | |
| 第二項租 | 金 | 4,511.00 | | | | |
| 第一目學田歲租 | | 3,500.00 | | | 學田二十一畝每畝租金二十元者十畝十元七角五分者一十一畝全年共計如上數 | |

山東省壽光縣民國二十一年度教育費預算

歲入臨時門

說

明

科

日本年度預算比上年度預算數

比
增
減
備

考

入字第 103 款

九四, 00 元

第一項鹽

捐

九二, 00

第一目鹽

捐

九二, 00

計鹽每包附征四角五分各縣平均二十份包全年約收如上數

| | | | | | | | | | |
|--|--|--|--|--|--|--|--|--|--|
| | | | | | | | | | |
| | | | | | | | | | |
| | | | | | | | | | |
| | | | | | | | | | |
| | | | | | | | | | |
| | | | | | | | | | |
| | | | | | | | | | |
| | | | | | | | | | |
| | | | | | | | | | |
| | | | | | | | | | |

山東省壽光縣民國二十一年度教育費預算

歲山經常門

說

明

科

日本年度預算並上年度預算數

比
較
增
減
備

考

川字第一百零三款

二九四九元

第一項教育局經費

五〇,〇〇〇

第一目薪

丁

三三,〇〇〇

第一節薪

金

二一,〇〇〇

第二節工

資

二六,〇〇〇

局長月支四十五元督學月支三十九元事務員三人
月共支六十九元教育委員三人月共支六十九
元雜事二人月各支十五元全年共計如上數

工友四人月各支六元全年共計如上數

| | | |
|-------------------|-----------------|------------------------------------|
| <p>第二目辦 公 費</p> | <p>1,001.00</p> | <p>紙張筆墨簿冊印刷等月約零十六元全年共計如上數</p> |
| <p>第一節文 具</p> | <p>151.00</p> | <p>郵費電費月約需三元全年共計如上數</p> |
| <p>第二節郵 電</p> | <p>56.00</p> | <p>燈火茶水薪炭等月約需十三元五角全年共計如上數</p> |
| <p>第三節消 耗</p> | <p>161.00</p> | <p>旅費雜文等月約需二十六元全年共計如上數</p> |
| <p>第四節雜 費</p> | <p>311.00</p> | <p>器具書報雜品等月約需九元全年共計如上數</p> |
| <p>第三目設 備 費</p> | <p>1,500.00</p> | <p>全年共計如上數</p> |
| <p>第一節購 置</p> | <p>100.00</p> | <p>全年共計如上數</p> |
| <p>第二節修 造</p> | <p>460.00</p> | <p>全年共計如上數</p> |
| <p>第二項縣 立 學 校</p> | <p>3,511.00</p> | <p></p> |
| <p>第一目小 學</p> | <p>3,819.00</p> | <p></p> |
| <p>第一節第一小學</p> | <p>4,950.00</p> | <p>高級四班初級一班月支三百一十九元一角六分全年共計如上數</p> |
| <p>第二節第二小學</p> | <p>1,330.00</p> | <p>高級初級各一班月支一百三十六元全年共計如上數</p> |

| | | | | | |
|----------|--------|--|--|--|----------------------------------|
| 第三節 第一小學 | 一六〇〇〇元 | | | | 高初級各一班月支經費一百四十九元全年共計如上數 |
| 第四節 第三小學 | 六二〇〇 | | | | 高初級各一班月支五十七元五角八分全年共計如上數 |
| 第五節 第四小學 | 六二〇〇 | | | | 高初級各一班月支五十七元五角八分全年共計如上數 |
| 第六節 第五小學 | 六二〇〇 | | | | 高初級各一班月支五十七元五角八分全年共計如上數 |
| 第七節 第六小學 | 六二〇〇 | | | | 高初級各一班月支八十一元五角八分全年共計如上數 |
| 第八節 第七小學 | 六五〇〇 | | | | 高初級各一班月支六十九元五角八分全年共計如上數 |
| 第九節 第八小學 | 六五〇〇 | | | | 高初級各一班月支六十九元五角八分全年共計如上數 |
| 第十節 第九小學 | 六五〇〇 | | | | 高初級各一班月支六十九元五角八分全年共計如上數 |
| 第二目 初級小學 | 六二〇〇 | | | | |
| 第一節 初級小學 | 六二〇〇 | | | | 學生二班月支五十七元六角六分全年共計如上數 |
| 第三目 其他學校 | 〇〇〇〇 | | | | |
| 第一節 縣立中學 | 九〇〇〇〇〇 | | | | 中學生三到師範生一班聯名補習班一班月支七百五十九元全年共計如上數 |

第三項 社會教育經費

二九六.00

第一節 民衆教育館

二九六.00

第一節 民衆教育館

二九六.00

該項月支二百四十六元五角全年共計如上數

山東省壽光縣民國二十一年度教育費預算

歲出臨時門

明 說

| 科 | 目 | 本 | 年 | 度 | 預 | 算 | 數 | 上 | 年 | 度 | 預 | 算 | 數 | 增 | 比 | 減 | 校 | 備 | 考 |
|---------|--------|---|---|---|---|---|-----------|---|---|---|---|---|---|---|---|---|---|---|--|
| 出字第113款 | | | | | | | 30,170.00 | | | | | | | | | | | | |
| 第一項 | 補助費 | | | | | | 7,121.00 | | | | | | | | | | | | |
| 第一目 | 學校補助費 | | | | | | 6,600.00 | | | | | | | | | | | | 區立小學五處 附立小學七處 餘歲年補助六千四百元 又民衆學校年補助四百三十元 共計如上數 |
| 第二目 | 童子軍補助費 | | | | | | 500.00 | | | | | | | | | | | | 全年共計如上數 |
| 第三目 | 教員獎金 | | | | | | 500.00 | | | | | | | | | | | | 全年共計如上數 |
| 第二項 | 貸費 | | | | | | 1,500.00 | | | | | | | | | | | | |

| | | | |
|---------|--------|--|-----------------------|
| 第一目學生貸費 | 一、五〇〇元 | | 省苦學生升學貸費全年約需如上數 |
| 第三項預備費 | 二、五三〇〇 | | |
| 第一目預備費 | 二、五三〇〇 | | 各學校各放育機關一切臨時開支全年共計如上數 |
| | | | |
| | | | |
| | | | |
| | | | |
| | | | |
| | | | |
| | | | |
| | | | |
| | | | |
| | | | |
| | | | |
| | | | |
| | | | |

山東省昌邑縣民國二十一年度教育費預算

歲入經常門

明 說

| 科 | 目 | 本年度預算數 | 上年度預算數 | 比 增 | 比 減 | 備 考 |
|----------|---|---------|--------|--------|--------|-------------------------|
| 入字第一百零四款 | | 二六五.00 | | | | |
| 第一項 附 捐 | | 五三二.00 | | | | |
| 第一目 丁銀附捐 | | 五三二.00 | | | | 全縣實征丁銀四三三零五十六兩九錢年能附捐如上款 |
| 第二項 租 金 | | 二〇〇〇.00 | | | | |
| 第一目 學田歲租 | | 二〇〇〇.00 | | | | 學田二八八三畝一四厘五毫全年計收如上款 |
| 第三項 雜項收入 | | 三〇〇.00 | | | | |

山東省昌邑縣民國二十年度教育費預算

歲入臨時門

說

明

| 科 | 目 | 本年度預算 | | 比 | 較 | 備 | 考 |
|--------------|---|-------|---------|---|---|--------------------------------|---|
| | | 上年 | 度預算數 | | | | |
| 入字第 10 款 | | | 100.00元 | | | | |
| 第一項 息 | 金 | | 100.00 | | | | |
| 第一目 義務教育基金生息 | | | 100.00 | | | 該項基金係十九年度軍事公債券一出九年期以八厘計全年約計如上數 | |

山東省昌邑縣民國二十一年度教育費預算

歲出經常門

明 說

科

日本年度預算 二十一年度預算

增 減 備

考

出字第一百零四款

第一項教育局經費

第一目薪

第一節薪

第二節工

| | | | | | |
|----------|----------|----------|----------|----------|--|
| 資 | 金 | 丁 | | | |
| 2,300.00 | 2,250.00 | 2,950.00 | 1,700.00 | 1,100.00 | |
| | | | | | |
| | | | | | |
| | | | | | |
| | | | | | |

局長一員丁支四十五元督學一員月支十五元教育委員三員各月支二十五元學務員二人各月支二十二元雜事一人各月支十五元全年共計如上啟

丁友三人月各支十元全年共計如上啟

| | | | |
|-------------------|-----------------|--|---|
| <p>第二目辦 公 費</p> | <p>六三.〇〇</p> | | <p>紙張月需洋八元筆墨月需洋二元簿冊月需洋一元印刷月需洋三元全年共計如上數</p> |
| <p>第一節文 具</p> | <p>六.〇〇</p> | | <p>郵費月需洋三元電費月需洋二元全年共計如上數</p> |
| <p>第二節 郵 電</p> | <p>六〇.〇〇</p> | | <p>燈火月需洋八元新裝日需洋十元茶水月需洋二元一兩日冬季炭費洋四十四元全年共計如上數</p> |
| <p>第三節 消 耗</p> | <p>二五.〇〇</p> | | <p>旅費月需洋七元雜支月需洋三元全年共計如上數</p> |
| <p>第四節 雜 費</p> | <p>一〇.〇〇</p> | | <p>器具月需洋五元圖書月需洋二元報章雜誌月需洋二元雜品月需洋一元全年共計如上數</p> |
| <p>第一節購 置</p> | <p>一三〇.〇〇</p> | | <p>土木修繕月需洋三元雜項修繕月需洋二元全年共計如上數</p> |
| <p>第二節修 造</p> | <p>六〇.〇〇</p> | | |
| <p>第二項縣 立 學 校</p> | <p>九,500.00</p> | | |
| <p>第一目小 學</p> | <p>三,500.00</p> | | |
| <p>第一節第一小學</p> | <p>七,000.00</p> | | <p>學生五班前高級三班初級一班月支薪工辦公雜費三百元全年共計如上數</p> |
| <p>第二目初級小學</p> | <p>一,000.00</p> | | |

| | | | | |
|-----|--------|------|------------|---|
| 第一節 | 第一級 | 第一學初 | 100.00 | 初級小學一處全年約計如上數 |
| 第二節 | 第二級 | 第二學初 | 100.00 | 初級小學一處全年約計如上數 |
| 第三節 | 第三級 | 第三學初 | 100.00 | 初級小學一處全年約計如上數 |
| 第四節 | 第四級 | 第四學初 | 100.00 | 初級小學一處全年約計如上數 |
| 第五節 | 第五級 | 第五學初 | 100.00 | 初級小學一處全年約計如上數 |
| 第三目 | 其他學校 | | 5,000.00 | |
| 第一節 | 師範講習所 | | 2,000.00 | 學生二班月支薪工辦公雜費二百元全年共計如上數 |
| 第二節 | 職業補習學校 | | 2,000.00 | 學生二班月支薪工辦公雜費二百元全年共計如上數 |
| 第三項 | 社會教育經費 | | 5,010.00 | |
| 第一目 | 民衆教育館 | | 100.010.00 | |
| 第一節 | 民衆教育館 | | 2,010.00 | 該館內設圖書室演講演戲有推廣出版五部月支薪工辦公雜費三百三十五元全年共計如上數 |

山東省昌邑縣民國二十一年度教育費預算

歲出臨時門

明 說

科

目 本 年 度 預 算 較 上 年 度 預 算 增 減 備 考

比 較 備 考

出字第4款

10,111.00元

第一項 補助費

1,200.00

第一目 學校補助費

1,000.00

第二目 教員獎金

200.00

第二項 貸費

1,000.00

設立中學及完全小學約需洋五千一百九十餘
 小學約需洋一千五百九十九民衆學校八百九十九全年
 共計如上數

今年內需如上數

| | | | |
|-------------|----------|--|---|
| 第一項 學生貸費 | 1,000.00 | | 大學生五名各支八十元 高小學生十名各支五十元 職業生二名各支五十元 全年共計如上數 |
| 第三項 開辦費 | 1,000.00 | | |
| 第一目 初級小學開辦費 | 1,000.00 | | 小學五處全年約計如上數 |
| 第四項 預備費 | 1,500.00 | | |
| 第一目 預備費 | 1,500.00 | | 各學校及各教育機關 均應開支全年約計如上數 |

山東省臨胸縣民國二十一年度教育費預算

歲入經常門

明 說

科

日本年度預算對上年度預算增減

比 較 備

考

入字第一百零五款

一六〇〇元

第一項 附 捐

捐

一六三六〇〇

第二項 丁銀附捐

一八八八〇〇

第三項 租 金

金

二〇五五〇

第一目 學 田 歲 租

二〇五五〇

丁銀四萬一千一百四十年征附捐如上數

普濟堂學田五十二畝零二〇年租三百三十八元
 趙疇學田六十八畝年租一千一百三十二元五
 角仰天山荒地年租約收三百四十九元靈山學
 田四十餘畝年租二百一十元全年共計如上數

| | | | |
|--------------|-------|--|--------------------|
| 第三項 息 金 | 一六八〇元 | | |
| 第一目 教育基金利息 | 一〇〇〇〇 | | 共計如上數 |
| 第二目 義務教育基金利息 | 六八〇〇 | | 基金三千元月利一分八厘全年共計如上數 |
| 第四項 雜項收入 | 三六九元 | | |
| 第一目 豆餅入境捐 | 一〇〇〇 | | 全年約收如上數 |
| 第二目 祀孔祭品折價 | 一〇〇〇 | | 全年約收如上數 |
| 第三目 出境蘭捐 | 二〇三〇元 | | 全年約收如上數 |
| 第四目 地丁捲尾 | 六〇〇 | | 全年約收如上數 |
| 第五目 契紙附捐 | 二一〇元 | | 每張附征二角全年共計如上數 |

山東省臨朐縣民國二十一年度教育費預算

歲入臨時門

明 說

| 科 | 目 | 本年度預算數 | 上年度預算數 | 增 減 | 備 考 |
|---------|-------|-----------|-----------|-----|-----|
| 入字第105款 | | 10,000.00 | | | |
| 第一項教育 | | 10,000.00 | | | |
| 第一目教育 | 育 蘭 捐 | 10,000.00 | | | |
| | 第一目教育 | 育 蘭 捐 | 10,000.00 | | |

此項捐款每蘭一斤收洋一 由各機關捐給
收委員會負責徵收詳年廢上如數

山東省臨朐縣民國二十一年度教育費預算

歲出經常門

明 說

科

日本年度預算較上年度預算增減比較

考

出字第一百零五款

24,100 元

第一項教育局經費

5,500 00

第一目薪

3,300 00

第一節薪

7,000 00

局長月支四十五元督學一月月支四十一元教育委員四員月各支二十八元課長三員一各支三十元全年共計如上數

第二節工

8,600 00

工友三人月各支八元全年共計如上數

| | | | |
|------------|------------|--|---------------------------------|
| 第二目辦 公 費 | 五七.00 元 | | |
| 第一節文 具 | 20.00 | | 紙張筆墨簿冊印刷等月約需七元五角全年共計如上數 |
| 第二節郵 電 | 14.00 | | 郵心電費等月約需二元全年共計如上數 |
| 第三節消 耗 | 23.00 | | 燈火茶水薪炭等月約需十六元又年支冬季炭費九十一元全年共計如上數 |
| 第四節雜 費 | 110.00 | | 旅費雜支等月約需十元全年共計如上數 |
| 第三目設 備 費 | 151.00 | | |
| 第一節購 置 | 6.00 | | 器具等單雜品等月約需六元五角全年共計如上數 |
| 第二節修 造 | 33.00 | | 全年共計如上數 |
| 第二項縣 立 學 校 | 1761.00 | | |
| 第一目縣 立 小 學 | 556.00 | | |
| 第一節第一小 學 | 310.00 | | 高初級各三班月支經費二百六十元全年共計如上數 |
| 第二節第二小 學 | 246.00 | | 高初二班初級三馬月支經費二百二十元全年共計如上數 |

| | | |
|------------|---------|--|
| 第二目 區立小學 | 九〇五.〇〇元 | |
| 第一節 治源區小學 | 一,五五.〇〇 | 初高級各二班月支經費一百二十一元三角 分全年共計如上數 |
| 第二節 紙坊區小學 | 一,六五.〇〇 | 高級二班初級四班女子初級一班月支經費 百四十八元七角五分全年共計如上數 |
| 第三節 五井區小學 | 一,五〇.〇〇 | 高級一班初級二班月支經費一百一十二元五角 分全年共計如上數 |
| 第四節 七賢區小學 | 一,一〇.〇〇 | 高級一班初級二班月支經費九十五元八角六分 分全年共計如上數 |
| 第五節 石溝區小學 | 一,一五.〇〇 | 高級一班初級三班月支經費九十五元八角三分 分全年共計如上數 |
| 第六節 蔣峪區小學 | 一,〇〇.〇〇 | 高級一班初級二班月支經費九十五元八角三分 分全年共計如上數 |
| 第七節 九山區小學 | 一,一〇.〇〇 | 高級一班初級二班月支經費九十五元八角三分 分全年共計如上數 |
| 第三目 其他學校 | 七,〇〇.〇〇 | |
| 第一節 鄉村師範 | 五,〇〇.〇〇 | 師範生一班附設初小一班月支經費二百五十元 分全年共計如上數 |
| 第二項 社會教育經費 | 三,一五.〇〇 | |
| 第一目 民衆教育館 | 三,四〇.〇〇 | |

第一節 民衆教育館

1100.00

該四月支經費一百七十元全年共計如上數

山東省臨朐縣民國二十一年度教育費預算

歲出臨時門

明 說

科

日本年度預算與上年變預算

比 較
增 減 備

考

出字第105款

一〇九元

第一項 補助費

九〇〇〇〇

第一目 學校補助費

八五〇〇〇

村立小學四百處民衆學校百處年約需如上數

第二目 學生參觀費

五〇〇〇

全年約需如上數

第二項 貸費

一〇〇〇〇〇

第一目 學生貸費

一〇〇〇〇〇

全年約需如上數

山東省安邱縣民國二十一年度教育費預算

歲入經常門

明 說

| 科 | 目 | 本年度預算數 | | 上年度預算數 | | 備 | 考 |
|----------|---|--------|---|--------|---|---------------------|---|
| | | 增 | 減 | 增 | 減 | | |
| 入字第一百零六款 | 捐 | | | | | | |
| 第一項附 | 捐 | | | | | | |
| 第一日丁銀附捐 | 捐 | | | | | 丁銀四萬七千九百二十五兩年征附捐如上數 | |
| 第二項租 | 金 | | | | | | |
| 第一目義田租 | 租 | | | | | 義田一百九十三畝六分年收租金如上數 | |
| 第二目祭田租 | 租 | | | | | 祭田一百四十六畝二分年收租金如上數 | |

| | |
|-------------------------------------|--|
| <p>第三目 河 淤 租</p> <p>五元〇〇</p> | <p>淤地七百九十一畝八分年收租如上數</p> |
| <p>第四目 廟 地 租</p> <p>二元六〇</p> | <p>廟地五百二十一畝七分四厘年收租金如上數</p> |
| <p>第三項 息 金</p> <p>300.00</p> | |
| <p>第一口 倉 穀 息 金</p> <p>310.00</p> | <p>基金一萬五千七百七十四吊四百文按九吊折洋一千七百三十元零四角月利一分生息全年共計如上數</p> |
| <p>第二目 基 金 生 息</p> <p>50.00</p> | <p>基金五百元月利一分生息全年共計如上數</p> |
| <p>第三目 義 學 基 金 生 息</p> <p>33.33</p> | <p>基金二千吊按九吊折洋二百二十二元二角二分月利一分生息全年共計如上數</p> |
| <p>第四項 雜 項 收 入</p> <p>235.00</p> | |
| <p>第一目 契 紙 附 捐</p> <p>1000.00</p> | <p>每張附捐二角全年共計如上數</p> |
| <p>第二目 屠 戶 捐</p> <p>5.00</p> | <p>全年約收如上數</p> |
| <p>第三目 斗 行 捐</p> <p>35.00</p> | <p>全年約收如上數</p> |
| <p>第四目 油 房 捐</p> <p>25.50</p> | <p>全年約收如上數</p> |

| | | | |
|------|--------|--------|---------|
| 第五目 | 麩行捐 | 一五.00 | 全年約收如上數 |
| 第六目 | 繩行捐 | 一五.00 | 全年約收如上數 |
| 第七目 | 丁祀變價 | 五〇〇.00 | 全年約收如上數 |
| 第八目 | 屠宰牲畜稅捐 | 一五.00 | 全年約收如上數 |
| 第九目 | 油行捐 | 五〇.00 | 全年約收如上數 |
| 第十目 | 大牙行捐 | 五〇.00 | 全年約收如上數 |
| 第十一目 | 木行捐 | 二二.5 | 全年約收如上數 |
| 第十二目 | 炭行捐 | 二二.5 | 全年約收如上數 |
| 第十三目 | 崙山會捐 | 五〇.00 | 全年約收如上數 |

| | | | | | | | | | | | |
|--|--|--|--|--|--|--|--|--|--|--|---|
| | | | | | | | | | | | ● |
| | | | | | | | | | | | |
| | | | | | | | | | | | |
| | | | | | | | | | | | |
| | | | | | | | | | | | |
| | | | | | | | | | | | |
| | | | | | | | | | | | |
| | | | | | | | | | | | |
| | | | | | | | | | | | |
| | | | | | | | | | | | |
| | | | | | | | | | | | |

山東省安邱縣民國二十年度教育費預算

歲入臨時門

明 說

科

入字第 106 款

日本年度預算數 上年度預算數

無

比 較
增 減
備

考

山東省安邱縣民國二十一年度教育費預算

歲出經常門

明 說

| 科 | | 日本年度預算 | | 較上年預算 | | 增減 | | 備考 | |
|---|--|----------|--|-------|--|----|--|----|--|
| 出字第一百零六款 | | | | | | | | | |
| 第一項教育局經費 | | 3,630.00 | | | | | | | |
| 第一目薪工 | | 3,500.00 | | | | | | | |
| 第一節薪金 | | 3,560.00 | | | | | | | |
| 第二節工資 | | 70.00 | | | | | | | |
| <p>局長月支五十五元督學兼事一課長月支三十八元第二課長月支三十二元教育委員三人月共支八十四元課員二人月共支五十二元錄事二人月共支三十八元全年共計如上數</p> <p>工友二人月共支十六元全年共計如上數</p> | | | | | | | | | |

| | | | |
|----------------|------------------|--|--|
| <p>第二目辦公費</p> | <p>400.00</p> | | |
| <p>第一節文具</p> | <p>150.00</p> | | <p>紙張在墨河印刷每月約需十二元全年共計如上數</p> |
| <p>第二節郵電</p> | <p>300</p> | | <p>郵費電費每月約需三元全年共計如上數</p> |
| <p>第三節消耗</p> | <p>220.00</p> | | <p>燈火茶水薪炭等月約需十八元全年共計如上數</p> |
| <p>第四節雜費</p> | <p>120.00</p> | | <p>旅費雜支等月約需十二元全年共計如上數</p> |
| <p>第三目設備費</p> | <p>120.00</p> | | <p>器具書報雜品等月約需十五元全年共計如上數</p> |
| <p>第一節購置</p> | <p>110.00</p> | | <p>全年約需如上數</p> |
| <p>第二節修造</p> | <p>40.00</p> | | |
| <p>第二項縣立學校</p> | <p>2115.00</p> | | |
| <p>第一目小學</p> | <p>15,801.00</p> | | |
| <p>第一節第一小學</p> | <p>1,770.00</p> | | <p>學生十班月支經費六百三十一元又冬季炭費二百一十元全年共計如上數</p> |
| <p>第二節第二小學</p> | <p>1,360.00</p> | | <p>學生三班月支經費一百三十九元全年共計如上數</p> |

| | | | | |
|------------|---------|--|--|------------------------------|
| 第三節 第三小學 | 六四〇.〇〇 | | | 學生二班月支經費七十元全年共計如上數 |
| 第四節 第四小學 | 一〇六〇.〇〇 | | | 學生三班月支經費八十八元全年共計如上數 |
| 第五節 第五小學 | 二二五〇.〇〇 | | | 學生三班月支經費二百零三元又冬學炭費一百元全年共計如上數 |
| 第六節 第六小學 | 八四〇.〇〇 | | | 學生二班月支經費七十元全年共計如上數 |
| 第七節 第七小學 | 八四〇.〇〇 | | | 學生二班月支經費七十元全年共計如上數 |
| 第八節 第八小學 | 八四〇.〇〇 | | | 學生二班月支經費七十元全年共計如上數 |
| 第二目 初級小學 | 三六〇〇.〇〇 | | | |
| 第一節 第一級小學初 | 五〇〇.〇〇 | | | 學生二班月支經費三十三元三角三分全年共計如上數 |
| 第二節 第二級小學初 | 五〇〇.〇〇 | | | 學生二班月支經費三十三元三角三分全年共計如上數 |
| 第三節 第三級小學初 | 五〇〇.〇〇 | | | 學生二班月支經費三十三元三角三分全年共計如上數 |
| 第四節 第四級小學初 | 二五〇.〇〇 | | | 學生一班月支經費二十元零八角三分全年共計如上數 |
| 第五節 第五級小學初 | 二五〇.〇〇 | | | 學生一班月支經費二十元零八角三分全年共計如上數 |

| | | |
|---------------|---------|--|
| 第六節 第六級 小學初 | 400.00元 | 學生二班月支經費三十三元三角三分全年共計如上數 |
| 第七節 第七級 小學初 | 220.00 | 該校學生一班月支經費二十元零八角三分全年共計如上數 |
| 第八節 第八級 小學初 | 250.00 | 該校學生一班月支經費二十元零八角三分全年共計如上數 |
| 第九節 第九級 小學初 | 250.00 | 該校學生一班月支經費二十元零八角三分全年共計如上數 |
| 第十節 第十級 小學初 | 250.00 | 該校學生一班月支經費二十元零八角三分全年共計如上數 |
| 第十一節 第十一級 小學初 | 250.00 | 該校學生一班月支經費二十元零八角三分全年共計如上數 |
| 第十二節 第十二級 小學初 | 250.00 | 該校學生一班月支經費二十元零八角三分全年共計如上數 |
| 第三目 其他學校 | 1173.00 | |
| 第一節 縣立中學 | 1075.00 | 學生三班附設師範一班月支經費七百八十四元又師範生津貼年需八百元冬季炭費年需一百六十五元全年共計如上數 |
| 第二節 職業補習學校 | 100.00 | 該校學生一班年計補助如上數 |
| 第三項 社教育會經費 | 2101.00 | |

第一目 民衆教育館

210.00元

第一節 民衆教育館

301.00

該館內設擴充圖書出版請演體育衛生等部且
支經費三百零八元又冬季炭費年品一百零五
元全年共計如上數

山東省安邱縣民國二十一年度教育費預算

歲出臨時門

明 說

科

日本年度預算數 上 年度預算數

增 比
減 較
備

考

出字第 106 款

第一項 補助費

三, 四五〇. 〇〇

第一目 學校補助費

三, 四五〇. 〇〇

第二項 貸費

一, 〇〇〇. 〇〇

第一目 學生貸費

一, 〇〇〇. 〇〇

第三項 預備費

二, 二〇〇. 五六

私立小學十五處區立小學二百一十五處每處每年補助十五元共計如上數

大學及高中職業等校貧苦學生貸費全年共計如上數

第二目 預備費

二〇三六

各學校各教育機關一切臨時開支全年共計如上數

山東省諸城縣民國二十一年度教育費預算

歲入經常門

該縣情形特殊一切收入暫照上年度原案開列登明

說

明

科

日本年度預算數 上年度預算數

比
增
減
備

考

入字第一百零七款

六二五.二八

第一項 附捐

捐

五五.九六〇〇

第一目 丁銀附捐

五五.九六〇〇

丁銀共五萬五千八百二十兩九錢一分六厘征收附捐如上數

第二項 租金

三二.三三九五

第一目 學田歲租

四,一三〇.〇〇

學田九頃十八畝九分五厘六毫全年共計如上數

第二目 房基歲租

三二.三

官房城壕墻茲收租洋全年共計如上數

| | | | |
|------------|--------|--|--|
| 第三項 息金 | 壹拾元 | | |
| 第一目 教育基金生息 | 壹拾元 | | 教育基金洋一千七百八十六元七角五分學生貸金洋二千三百四十八元九角六分均按一分五厘起息全年收息洋如上數 |
| 第四項 雜項收入 | 二元〇〇 | | |
| 第一目 契紙附捐 | 肆〇〇.〇〇 | | 每契紙一張徵收附捐洋二角全年約計如上數 |
| 第二目 屠宰附捐 | 一〇〇.〇〇 | | 由縣政府歲撥洋如上數 |
| 第三目 花生附捐 | 一〇〇.〇〇 | | 年收洋如上數 |
| 第四目 披豬捐 | 肆〇〇.〇〇 | | 年收洋如上數 |
| 第五目 湯鍋捐 | 肆拾元 | | 年收洋如上數 |
| 第六目 普濟堂捐 | 一拾元 | | 年收洋如上數 |
| 第七目 商業學捐 | 一五元 | | 年收洋如上數 |
| 第八目 丁祭折價 | 一拾元 | | 年收洋如上數 |

山東省諸城縣民國二十一年度教育費預算

歲入臨時門

說

明

科

入字第107款

目 本年度預算數 上年度預算數

增 凡

減 較

備

考

紙

山東省諸城縣民國二十年度教育費預算

歲出經常門

明 說

| 科 | 目 | 本年 | 度預算 | 上年 | 度預算 | 增 | 減 | 備 | 考 |
|----------|----------|--------|-----|---------|-----|---|---|---|---|
| 出字第一百零七款 | 第一項教育局經費 | 五七九六〇〇 | | 四六二九六〇〇 | | | | | |
| | 第一目薪工 | 四九〇八〇〇 | | | | | | | |
| | 第一節薪金 | 四五一〇〇 | | | | | | | |
| | 第二節工資 | 三六八〇〇 | | | | | | | |

局長月薪五十五元督學月薪四十五元事務員
 四人教育委員四人月各支三十元雜事二人月
 各支二十元全年共計如上數

傳達一人月支八元工友二人月各支七元全年
 共計如上數

| | | |
|---------|-----|---|
| 第二日辦公費 | 壹圓 | 紙張月需洋五元軍器月需洋二元簿冊月需洋二元印刷月需洋六元全年共計如上數 |
| 第一節文具 | 貳圓 | 郵費月需三元電費月需洋二元全年共計如上數 |
| 第二節郵電 | 貳圓 | 燈火月需洋十元薪炭月需洋八元茶水月需洋四元全年共計如上數 |
| 第三節消耗 | 貳圓 | 旅費月需洋十元雜支月需洋二元全年共計如上數 |
| 第四節雜費 | 貳圓 | |
| 第三日設備費 | 貳拾圓 | 器具月需洋七元藥書月需洋三元報章雜誌月需洋二元全年共計如上數 |
| 第一節購置 | 貳圓 | 土木修繕月需洋五元雜項修繕月需洋二元全年共計如上數 |
| 第二節修造 | 貳圓 | |
| 第二項縣立學校 | 壹拾圓 | |
| 第一日小學 | 貳拾圓 | |
| 第一節第一小學 | 貳拾圓 | 學生八班校長月薪三十五元教員十一人月薪二百三十九元庶務兼教員二人月薪三十八元工友五人月薪三十五元辦公雜費支一百零三元全年共計如上數 |

第二節 第二小學

11,300.00元

第三節 第三小學

11,100.00

第四節 第四小學

11,100.00

第五節 第五小學

11,100.00

第二目 縣立初級小學

9,000.00

第一節 第一小學

9,700.00

第二節 第二小學

9,300.00

學生四班校長月支二十五元教員五人月共支薪九十元童子軍訓練員一人月支十元庶務一人月支十五元工友一人月支六元辦公雜費月支三十四元全年共計如上數

學生四班校長月支二十五元教員五人月共支九十元童子軍訓練員一人月支十元庶務一人月支十五元工友一人月支六元辦公雜費月支三十四元全年共計如上數

學生四班校長月支二十五元教員五人月共支九十元童子軍訓練員一人月支十元庶務一人月支十五元工友一人月支六元辦公雜費月支三十四元全年共計如上數

學生四班校長月支二十五元教員五人月共支九十元童子軍訓練員一人月支十元庶務一人月支十五元工友一人月支六元辦公雜費月支三十四元全年共計如上數

學生四班校長月支二十五元教員五人月共支九十元童子軍訓練員一人月支十元庶務一人月支十五元工友一人月支六元辦公雜費月支三十四元全年共計如上數

學生四班校長月支二十五元教員五人月共支九十元童子軍訓練員一人月支十元庶務一人月支十五元工友一人月支六元辦公雜費月支三十四元全年共計如上數

學生四班校長月支二十五元教員五人月共支九十元童子軍訓練員一人月支十元庶務一人月支十五元工友一人月支六元辦公雜費月支三十四元全年共計如上數

學生四班校長月支二十五元教員五人月共支九十元童子軍訓練員一人月支十元庶務一人月支十五元工友一人月支六元辦公雜費月支三十四元全年共計如上數

學生三班校長月支十八元教員三人月共支四十五元工友一人月支六元辦公雜費月支十二元全年共計如上數

學生三班校長月支十八元教員三人月共支四十五元工友一人月支六元辦公雜費月支十二元全年共計如上數

| | | |
|-------------------|------------------|---|
| 第三節 級第 小三 學初 | 一 二 六 元 | 元全年共計如上數 學生四好校長月支十八元教員四人月共支六十元工友一人月支六元辦公雜費月支十四元 全年共計如上數 |
| 第四節 級第 小四 學初 | 一 二 〇 〇 | 月支十五元全年共計如上數 |
| 第五節 級第 小五 學初 | 一 二 〇 〇 | 月支十五元全年共計如上數 |
| 第六節 級第 小六 學初 | 一 二 〇 〇 | 月支十五元全年共計如上數 |
| 第七節 級第 小七 學初 | 一 二 〇 〇 | 月支十五元全年共計如上數 |
| 第八節 級第 小八 學初 | 一 二 〇 〇 | 月支十五元全年共計如上數 |
| 第九節 級第 小九 學初 | 一 二 〇 〇 | 月支十五元全年共計如上數 |
| 第十節 級第 小十 學初 | 一 二 〇 〇 | 月支十五元全年共計如上數 |
| 第十一節 級第 小十一 學初 | 一 二 〇 〇 | 月支十五元全年共計如上數 |
| 第十二節 級第 小十二 學初 | 一 二 〇 〇 | 月支十五元全年共計如上數 |

| | | | |
|-------|----------|----------|--------------|
| 第十三節 | 第十三初級小學 | 1,200.00 | 月支十五元全年共計如上數 |
| 第十四節 | 第十四初級小學 | 1,200.00 | 月支十五元全年共計如上數 |
| 第十五節 | 第十五初級小學 | 1,200.00 | 月支十五元全年共計如上數 |
| 第十六節 | 第十六初級小學 | 1,200.00 | 月支十五元全年共計如上數 |
| 第十七節 | 第十七初級小學 | 1,200.00 | 月支十五元全年共計如上數 |
| 第十八節 | 第十八初級小學 | 1,200.00 | 月支十五元全年共計如上數 |
| 第十九節 | 第十九初級小學 | 1,200.00 | 月支十五元全年共計如上數 |
| 第二十節 | 第二十初級小學 | 1,200.00 | 月支十五元全年共計如上數 |
| 第二十一節 | 第二十一初級小學 | 1,200.00 | 月支十五元全年共計如上數 |
| 第二十二節 | 第二十二初級小學 | 1,200.00 | 月支十五元全年共計如上數 |
| 第二十三節 | 第二十三初級小學 | 1,200.00 | 月支十五元全年共計如上數 |
| 第二十四節 | 第二十四初級小學 | 1,200.00 | 月支十五元全年共計如上數 |

| | | | | |
|------|--------------|--------|--|--------------|
| 第廿五節 | 第二十五 初級小學 | 100.00 | | 月支十五元全年共計如上數 |
| 第廿六節 | 第二十六 初級小學 | 100.00 | | 月支十五元全年共計如上數 |
| 第廿七節 | 第二十七 初級小學 | 100.00 | | 月支十五元全年共計如上數 |
| 第廿八節 | 第二十八 初級小學 | 100.00 | | 月支十五元全年共計如上數 |
| 第廿九節 | 第二十九 初級小學 | 100.00 | | 月支十五元全年共計如上數 |
| 第三十節 | 第三十 初級小學 | 100.00 | | 月支十五元全年共計如上數 |
| 第卅一節 | 第三十一 初級小學 | 100.00 | | 月支十五元全年共計如上數 |
| 第卅二節 | 第三十二 初級小學 | 100.00 | | 月支十五元全年共計如上數 |
| 第卅三節 | 第三十三 初級小學 | 100.00 | | 月支十五元全年共計如上數 |
| 第卅四節 | 第三十四 初級小學 | 100.00 | | 月支十五元全年共計如上數 |
| 第卅五節 | 第三十五 初級小學 | 100.00 | | 月支十五元全年共計如上數 |
| 第卅六節 | 第三十六 初級小學 | 100.00 | | 月支十五元全年共計如上數 |

月支十五元全年共計如上數

月支十五元全年共計如上數

月支十五元全年共計如上數

月支十五元全年共計如上數

月支十五元全年共計如上數

月支十五元全年共計如上數

月支十五元全年共計如上數

月支十五元全年共計如上數

月支十五元全年共計如上數

月支十五元全年共計如上數

月支十五元全年共計如上數

月支十五元全年共計如上數

(用)

| | | | |
|-------------------|------------------------|--|--|
| <p>第三目 其他學校</p> | <p>11,000.00 元</p> | | |
| <p>第一節 縣立中學</p> | <p>9,000.00</p> | | <p>學生三班校長月支六十元職員五人月共支一百四十五元教員九人月共支四百一十元工友五人月共支三十五元辦公雜費月支一百元全年共計如上數</p> |
| <p>第二節 師範講習所</p> | <p>2,000.00</p> | | <p>本年度擬設師範講習所一處月支二百五十元全年共需如上數</p> |
| <p>第三項 社會教育經費</p> | <p>6,000.00</p> | | |
| <p>第一目 民衆教育館</p> | <p>6,000.00</p> | | |
| <p>第一節 民衆教育館</p> | <p>6,000.00</p> | | <p>館長月支三十元部主任四人月各支二十二元文牘一人月支二十元庶務一人月支十八元都員七人月各支十五元管報員三人月各支十元工友五人月各支七元辦公雜費月支一百七十元</p> |
| | | | <p>四元全年共計如上數</p> |
| | | | |
| | | | |
| | | | |

山東省諸城縣民國二十年度教育費預算

歲出臨時門

明 說

| 科 | 目 | 本年度預算數 | | 上年度預算數 | | 備 | 考 |
|-----------|----------|--------|------------|--------|---|--|---|
| | | 增 | 減 | 增 | 減 | | |
| 出字第 107 款 | 第一項補助費 | | 15,071.81元 | | | 道口及于小學年補助洋一千元史家莊魏進小學老莊懷遠小學賈悅小學普慶小學相州王氏私立小學各年補助二百四十元五立初級小學約四百處每處平均補助洋十五元全年約計如上數 | |
| | 第一項補助費 | | 8,000.00 | | | | |
| | 第一項學校補助費 | | 8,000.00 | | | | |
| | 第二項貸費 | | 2,100.00 | | | | |

諸 城

山東省日照縣民國二十一年度教育費預算

歲入經常門

明 說

| 科 | 目 | 本年度預算數 | | 上年度預算數 | | 備 |
|-------------|------------|--------|---|--------|---|--|
| | | 增 | 減 | 增 | 減 | |
| 入字第一百零八款 | | | | | | 考 |
| 第一項 附 捐 | | | | | | |
| | 10,700.00元 | | | | | |
| 第一目 丁 銀 附 捐 | | | | | | 丁銀二萬一千兩年征附捐如上數 |
| 第二項 租 金 | | | | | | |
| | 1,300.00元 | | | | | |
| 第一目 學 田 歲 租 | | | | | | |
| | 6,970.00元 | | | | | 相家湖學田一百二十七畝年租三百六十一元零五角 殷家廟學田五十五畝六分年租一百四十五元 沙窪學田六十一畝五分年租九十二元二角 五分本城學田十七畝一分年租十七元一角共 |

| | | |
|----------------|----------|--|
| 第二項 荒地歲租 | 1,106.40 | 計如上數 共計荒地一萬零五百七十六畝八分八厘七毫 租金不等的計如上數 |
| 第三項 宅基地租 | 11.00 | 宅基一處年約租金如上數 |
| 第三項 息 金 | 3,664.24 | 計如上數 |
| 第一目 中學基金生息 | 1,331.24 | 基金一萬一千五百五十二元八角七分二厘年 利一分五厘生息全年共計如上數 |
| 第二目 職業補習學校基金生息 | 1,550.00 | 基金一千零二十九元五角五分二厘年利一分 五厘生息共計如上數 |
| 第三目 文廟歲修基金生息 | 300.00 | 基金一百七十一元二角五分又教育局基金五 十元年利一分五厘生息全年共計如上數 |
| 第四目 義務教育基金生息 | 1,483.00 | 基金一萬一千四百二十一元六角二分年利一 分五厘生息全年共計如上數 |
| 第四項 雜項收入 | 47.05 | 計如上數 |
| 第一目 牛驢過境捐 | 1,200.00 | 全年約收如上數 |
| 第二目 王家村石塘捐 | 150.00 | 全年約收如上數 |
| 第三目 稅契攤捐 | 120.00 | 每張收洋二角全年約收如上數 |

| | | |
|-----------|----------|----------------------------------|
| 第四目 漁、行 捐 | 元 九六五 | 全年約收如上數 |
| 第五目 花生莊 捐 | 五〇〇〇 | 全年約收如上數 |
| 第六目 學 費 | 一、五〇〇〇 | 縣立中學、高小學校、職業補習學校、三校學生繳納學費全年約計如上數 |
| 第七目 戲 捐 | 二〇〇〇〇 | 演戲一次捐洋十元全年約計如上數 |

山東省日照縣民國二十一年度教育費預算

歲入臨時門

明 說

科

目 本年度預算數 上年度預算數 增 比 減 較 備

考

入字第 108 款

無

| | | | | | | | | | |
|--|--|--|--|--|--|--|--|--|--|
| | | | | | | | | | |
| | | | | | | | | | |
| | | | | | | | | | |
| | | | | | | | | | |
| | | | | | | | | | |
| | | | | | | | | | |
| | | | | | | | | | |
| | | | | | | | | | |
| | | | | | | | | | |
| | | | | | | | | | |

山東省日照縣民國二十年度教育費預算

歲出經常門

明 說

| 科 | 目 | 本 年 度 預 算 數 | 上 年 度 預 算 數 | 比 較 | | 備 考 |
|-----------|---|-------------|-------------|-----|---|--|
| | | | | 增 | 減 | |
| 出字第一百零八款 | | 八 四 五 元 | | | | |
| 第一項 教育局經費 | | 三 四 八 〇 〇 | | | | |
| 第一目 薪 工 | | 二 六 八 〇 〇 | | | | |
| 第一節 薪 金 | | 二 五 〇 〇 〇 | | | | 局長月支四十元督學一人月支三十元教育委員三人月各支二十五元課員二人月各支二十五元錄事一人月支二十元全年共計如上數 |
| 第二節 工 資 | | 二 六 八 〇 〇 | | | | 工友三人月各支八元全年共計如上數 |

| | | | |
|---------|---------|--|-------------------------------|
| 第二目辦公費 | 四六.00元 | | 紙張筆墨簿冊印刷等日約需七元全年共計如上數 |
| 第一節文具 | 六.00 | | 郵費電費月約需四元全年共計如上數 |
| 第二節郵電 | 三.00 | | 燈火茶水薪炭月約需十元又冬季炭費年支二十八元全年共計如上數 |
| 第三節消耗 | 一四.00 | | 旅費雜支等月約需十四元全年共計如上數 |
| 第四節雜費 | 一六.00 | | |
| 第三目設備費 | 一〇.00 | | 器具書報雜品等月約需十元全年共計如上數 |
| 第一節購置 | 三〇.00 | | 月約需五元全年約需如上數 |
| 第二節修造 | 六.00 | | |
| 第二項縣立學校 | 三.三三.00 | | |
| 第一目小學 | 三.三三.00 | | |
| 第一節第一小學 | 三.三三.00 | | 高級二班初級三班月支二百七十六元六角六分全年共計如上數 |
| 第二目其他學校 | 九.四一.00 | | |

山東省各縣地方民國二十年度 教育費歲入歲出統計表

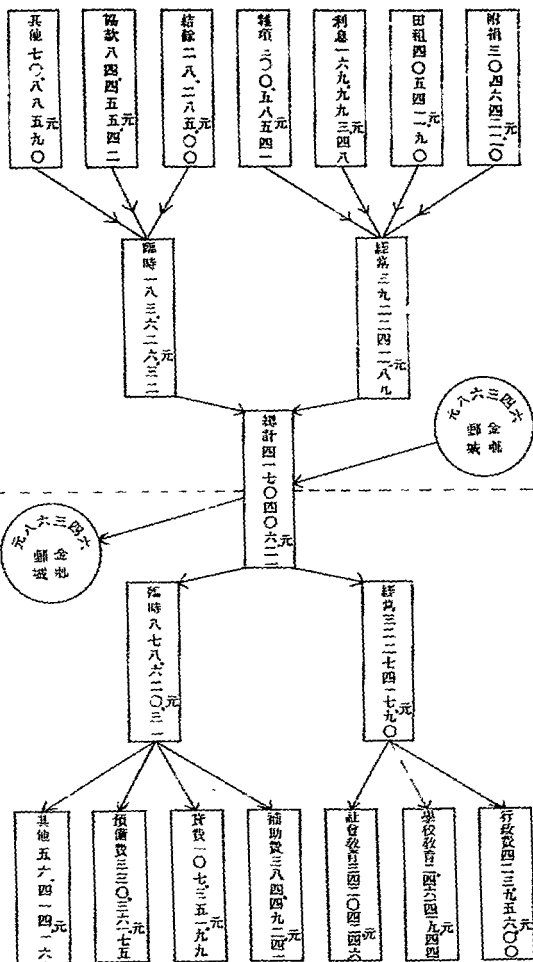

說明
 金庫郵政兩縣仍按案採結本年度預算未能如期成立
 本表金額皆照十九年度預算列四三〇一九郵政制
 照二十年度財政總核定數列二三三五七元

山東省各縣地方民國二十年度教育行政費及教育事業費比較圖

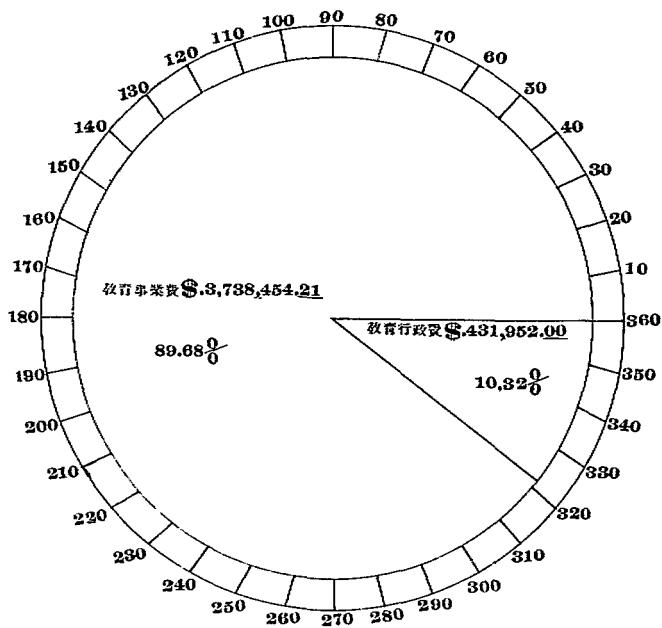

總數 $\$4,170,406.21$

說 明

金城郵政兩社因於未結二十年度預算未能如期成立本圖金城暫照十九年度預算列事業費三九〇〇元列行政費三九九六元郵政暫照二十年度財政廳核定數列事業費一七三五七元列行政費四〇〇元

10.22.01

80.08.08

12.004.071,2.0 球球

山東省各縣地方二十年度暨十九年度教育費統計表

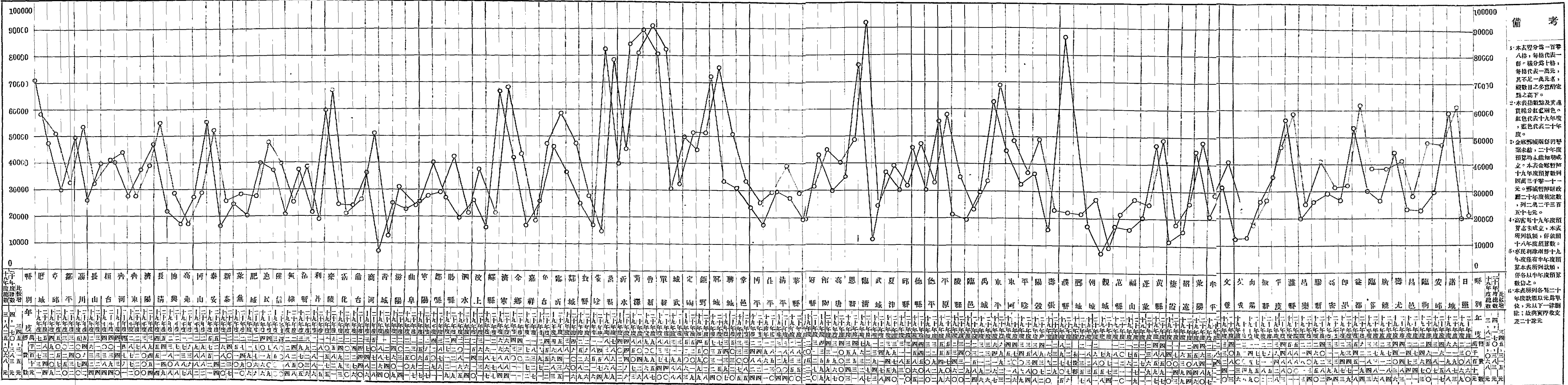

備 考

1. 本表分爲一百零八格，每格代表一千元，橫分爲十格，每格代表一百元，其不足一萬元者，視數目之多寡酌定點之高低。
2. 本表指經費及其進項，紅線分紅藍兩色，紅色代表十九年度，藍色代表二十年度。
3. 金嶺鎮兩鎮因籌款未結，二十年度預算均未能如期成立。本表金額暫列四萬三千零一十一元。鄒縣暫列財政廳二十年度核定數，列二萬二千三百五十七元。
4. 高密十九年度預算未成立，本表所列數額，係依十八年度預算數。
5. 惠民利津兩縣十九年度預算未成立，本表所列數額，係依十八年度預算數。
6. 本表所列各縣二十年度數額以元爲單位，元以下一律刪除；虛與實際收支差二十萬元。

