اطلاعات

۲۰ صفحه

یکشنبه ۱۵ بهمن ماه ۱۳۴۶ . . . . . شماره ۱۲۵۰۳
. . . . . سال چهل ودوم . . . . . تکشماره ۴ ریال

۳۶۰۰ مشمول عادی معاف شدند

شرح درصفحه آخر

بمناسبت روز پانزدهم بهمن مراسم شکر گزاری درسراسر کشورانجام شدو

مردم برای سلامت شاهنشاه دعاکردند

* استادان و دانشجویان دانشگاه تهران، بمناسبت رفع خطرازوجودشاهنشاه در مراسم نیایش وشکر- گزاری شرکت نمودند و دسته های گل نثارآرامگاه رضاشاه کبیر کردند
* طبقات مختلف مردم بابرپا کردن صدهامراسم نیایش، رفع خطر از وجود رهبر عالیقدر ایران را سپاس گفتند

در صفحه ۱۷

دانشجویان دانشگاه تهران در پای مجسمه شاهنشاه آریامهر در محوطه دانشگاه سخنان نماینده خود رااستماع می نمایند پس از پایان مطالب نماینده دانشجویان مجسمه شاهنشاه آریامهر وسیله دانشجویان غرق در گل شد .

برف راههای اصلی کشور را بست

*چندهزارمسافردرقهوه‌خانه های میان راه مانده‌اند و قیمت مواد غذائی در این قهوه‌خانه‌ها بسرعت بالا میرود !

قطار راه‌آهن در آذربایجان زیر برف مانده‌و باهلیکوپتر برای مسافران غذامیریزند

* سربازان برای کمك به ماموران راه از پادگانها به جاده ها اعزام شدند
* در چند شهرمدارس بعلت سردی بی‌اندازه‌هواتعطیل شد
* کارگرانی که برای نجات قطاررفته‌بودنددرمحاصره برف افتادند و برای آنها از راه هواآذوقه‌میفرستند

در صفحات ۴و ۱۰۷

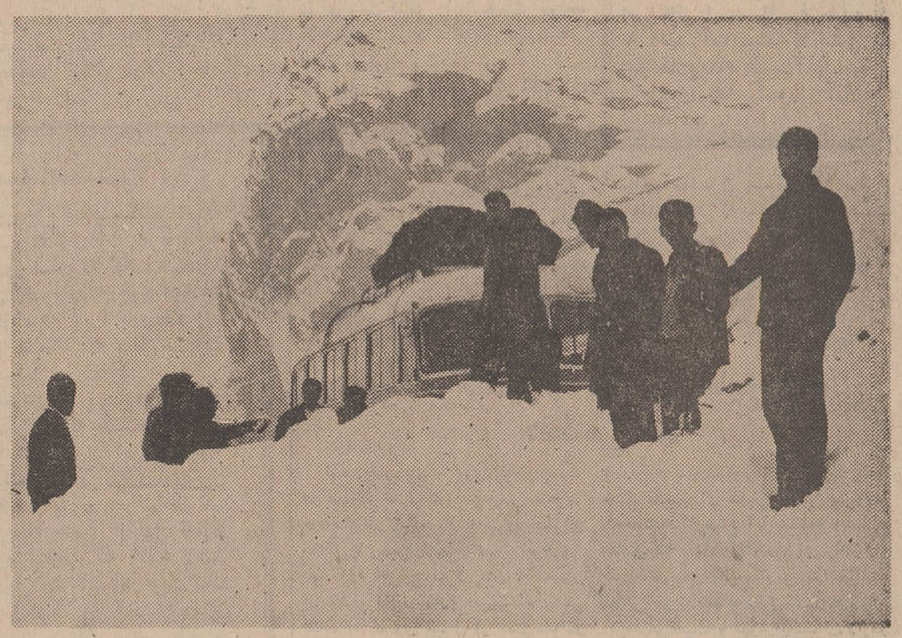

راه‌هراز در منطقه مبارك آباد مسدودشده‌ومسافران‌ووسائط‌نقلیه در بین‌راه مانده و منتظر ماموران راهداری هستند تاراه را بگشایند.

از شدت حمله کمونیستها در ویتنام کاسته شد اما :

ویت کنگها همچنان مقاومت میکنند

ویت‌کنگهامجددابدانانك و «خه‌سان» حمله‌کردند پراودا نوشت ویت‌کنك کنترل ۹ شهر را بطور کامل در دست دارد

در صفحه ۲

اینجا داخل یك سربازخانه ویتنام‌جنوبی در سایگون است‌وسربازان دولتی ویت‌نام یکی ازقربانیان حمله ناگهانی ویت‌کنگهارا بداخل این سربازخانه بگوشه‌ای حمل میکنند .

مك‌نامارا وزیر دفاع مستعفی آمریکا گفت :

ترقیات ایران

نقطه روشنی در محیط‌تاریك خاورمیانه است

واشنگتن - ۴ فوریه - رویتر - روبرت مك‌نامارا وزیر دفاع مستعفی آمریکا امروز گفت کمکهای نظامی بلاعوض آمریکا به ایران متوقف شده زیرا ایران دیگر نیازی به کمکهای بلاعوض ندارد . مك‌نامارا گفت ایران براثر پیشرفتهای سریع و بزرك اقتصادی اکنون قادر است‌از دریافت کمکهای بلاعوض صرفنظر کند وسلاح های مورد نیازش را خریداری نماید درحالیکه کشور هائی نظیر ترکیه و یونان ممکن است تامدتی دیگر احتیاج به کمکهای نظامی بلاعوض آمریکا داشته باشند . وزیر دفاع مستعفی آمریکا در گزارشی که به کمیته نیرو های‌مسلح‌سنای‌آمریکا پیرامون‌اوضاع بحرانی جهان دادگفت در سال‌گذشته درخاور میانه بحران های بزرگی‌روی داد که جنك‌خاور میانه وبحران‌قبرس از بزرگترین آنها بود . مك‌نامارا ضمنا از پیشرفتهای اجتماعی ایران ستایش کرد و آن را «نقطه روشنی درمحیط تاریك خاور میانه نامید .

جلسات

کمیته های انقلاب اداری پایان یافت

آخرین جلسات کمیته های هفتگانه کنگره انقلاب اداری در ساعت یك بعد ازظهردیروزپایان یافت .

خبرنگارما گزارش میدهدکلیه نظرات کمیته‌های هفتگانه بصورت پیشنهاد درجلسه هیات‌رئیسه کنگره انقلاب اداری مطرح میگردد .

از ساعت دو و نیم بعد از ظهر دیروز هیئت رئیسه و کلیه روسا ودبیران کمیته‌های هفتگانه دریکی ازسالنهای‌هتل تهران پالاس‌تشکیل جلسه‌دادند تایك یك‌به‌پیشنهادات ده‌روز کمیته‌هارسیدگی نمایند و آنرا بصورت قطعنامه کنگره‌تنظیم نمایند .

خبرنگارما اضافه مینماید که جلسات هیئت رئیسه وروسای کمیته هاتا سه شنبه بپایان خواهدرسید.

یك‌مقام‌مطلع دراینموردبخرنگار ما اظهار داشت که احتمالا مصوبات کنگره دگرگونی درکلیه سازمان های اداری بوجود خواهد آورد و مسلما چنانکه لازم باشد درسیاری از قوانین ومقررات‌حاری تجدید- نظرهائی بعمل خواهد آورد .

طبق اطلاع خبرنگارما مخارج برگزاری کنگره انقلاب اداری یکصد وبیست هزار تومان درنظر گرفته شده است که شامل‌هزینه اقامت ده‌روز ۶۶ نماینده‌شهرستان ها درهتل‌تهران پالاس نیز میباشد.

در ساعت ۵بعد از ظهر دیروزجلسه ای که در تهران پالاس تشکیل شده بود پایان یافت و جلسه آینده ساعت ده صبح امرو زموکول گردید .

جلسه عمومی کنگره انقلاب در صبح روز چهارشنبه باشرکت‌آقای نخست‌وزیر وهیات دولت ومدعوین ده‌ده صبح‌امروز موکول گردید . خواهدشد و قطعنامه کنگره دراین جلسه قرائت و بتصویب نهائی خواهد رسید .

جدال بزرگ دراویش دراروپا

* بر سر انتخاب مرشدبین دسته‌ای‌ازدراویش درلاهه مبارزه سختی در گرفته است
* اختلاف رهبران صوفیان ژنو و لاهه به‌دادگاه کشیده شد

برسر رهبری دراویش بین‌باز- ماندگان گروهی از دراویش‌ایرانی درژنو ولاهه جدالی روی داده و موضوع بدادگاه لاهه کشیده شده است (شرح ماجرا در صفحه ۹ چاپ شده‌است)

امروز آقای عبدالله انتظام در باره جنك‌وجدال یك‌فرقه ازباز - ماندگان دراویش ایرانی در ژنو برسر تعیین «پیر»و«مرشد » خود اظهارداشت:

یکدسته از صوفیان در اروپا هستند و تا آنجا که اطلاع داریم یکنفر از هندوستان «پیر » آنان بود و آنهابرای خود تشکیلاتی داشتند.

در مورد ارتباط آنان بادراویش ایرانی‌بایدگفت سبك آنان باسبك دراویش ایرانی‌فرق دارد و اصولا با دراویش ایرانی ارتباطی‌ندارند شاید در گذشته داشتند ولی‌امروز ندارند.

آقای انتظام افزود : ۲۶ سال قبل باتفاق مرحوم فروغی‌تشکیلات آنها را در ژنو دیدیم و در آن موقع کنسول انگلیس بصورت شیخ محلی ، تشکیلات این‌دسته از دراویش را اداره می کردهم - چنین که فعلا وزیر دارائی‌هلند جزو این‌دسته است . آنها درآن موقع در ژنو برای خود دور هم نشینی داشتند و شمعی روشن می کردند ولی‌بطور کلی‌طریقه‌انتخاب «پیر » درمیان آنان با آنچه در ایران انجام میشود فرق فراوان دارد.

۱۴ مولد برق خریداری‌شد

در صفحه ۴

آگهی استخدام

شرکت ملی ذوب آهن ایران بیکنفر لیسانسیه پرستاری که آشنائی کامل به‌یکی از زبانهای (انگلیسی . فرانسه . روسی)داشته باشد برای خدمت در درمانگاه کارخانه ذوب آهن اصفهان ویکنفر پرستار که بزبان روسی آشنائی کامل داشته باشد برای خدمت در درمانگاه شهر کرمان نیازمند است از متقاضیان‌واجد شرائط‌خواهشمند است حداکثر تاآخروقت اداری‌روز بیستم بهمن ماه ۱۳۴۶ بادر دست داشتن فتوکپی مدارك تحصیلی و تخصصی خود و همچنین یك قطعه عکس ۴×۶ باداره استخدام و کاریابی این شرکت واقع‌درخیابان تخت جمشید چهار راه فیشرآباد پلاك ۳۱۱ مراجعه نمایند .

الف۱۰۷۰۲

شرکت ملی ذوب آهن ایران

آ-۵۴۳۹۰ ۱-۲

آگهی استخدام

شرکت ملی ذوب آهن ایران افرادی را که تجربه کافی درامور نقشه کشی و نقشه‌برداری‌دارندجهت واحدهای‌تابعه خود دراصفهان-بافق و کرمان استخدام مینماید . از متقاضیان واجد شرائط خواهشمند است در اولین فرصت بادردست داشتن فتوکپی مدارك تحصیلی و تخصصی خود و هم‌چنین یك قطعه عکس ۴×۶ به‌اداره استخدام و کاریابی‌این شرکت واقع در خیابان تخت جمشید چهارراه فیشرآباد پلاك ۳۱۱ مراجعه نمایند .

الف۱۰۷۰۳

شرکت ملی ذوب آهن ایران

آ-۵۴۲۹۶

آگهی توزیع سود سهام

بدین‌وسیله از صاحبان محترم سهام شرکت سهامی قند کرمانشاه که‌تاکنون برای دریافت سود ویژه سال ۱۳۴۵ مراجعه نفرموده‌اند خواهشمند است‌هرچه‌زود قبل از پایان سال جاری درکرمانشاه‌به محل کارخانه یادفتر شهری واقع درخیابان رفعتیه ودرتهران‌باداره مرکزی شرکت واقع درخیابان تخت جمشید شماره ۵۹۳ مراجعه وچکهای خودرا دریافت فرمایند

شرکت سهامی قند کرمانشاه -مهندس‌احمدزنگنه

آ-۵۴۴۴۴

فروشگاه بزرگ ایران

باموفقیت

فروش فوق‌العاده‌خودراادامه‌میدهد

۳۰٪تخفیف مخصوص‌زمستانی به پارچه‌های پشمی

زنانه ، پالتو، بارانی ، انواع تریکو، کفش‌های زنانه، مردانه ، بچه‌گانه، پوتین و لوازم آرایش سفارشی مخصوص فروشگاه .

آ-۵۴۴۴۶ چهارراه شاه فروشگاه بزرك ایران

دانشجویان عراقی در کارخانجات ایران ناسیونال،

* بهرکدام از دانشجویان عراقی یك سکه تاجگذاری مزین به تمثال شاهنشاه آریامهر و علیاحضرت شهبانو اهدا شد

طبق گزارش خبرنگار ما ، صبح دیروز نهصدنفرازدانشجویان دختروپسر عراقی از کارخانجات صنعتی ایران‌ناسیونال‌دیدن کردند. این عده بهمراهی استادان وسر -

بقیه در صفحه‌نوزدهم

آگهی استخدام

شرکت ملی نفت ایران برای خدمت درقسمت امور حقوقی درتهران بخدمات دونفر ارزیاب بامشخصات زیر نیازدارد .

۱- دارا بودن درجه مهندسی‌کشاورزی

۲- دارا بودن پروانه‌کارشناسی‌رسمی دادگستری

۳- داشتن ۶ سال سابقه کار درامور ارزیابی وکارشناسی اراضی مزروعی و کشاورزی .

۴- دانستن زبان انگلیسی .

۵- سن متقاضی‌کمتر از بیست وپنج وبیش‌ازچهل سال‌نباشد .

متقاضیان واجد شرایط میتوانندد روزهای اداری بین ساعات ۸ الی۱۲صبح به اداره استخدام شرکت ملی نفت واقع درخیابان سپهبد زاهدی‌کوچه شریف مراجعه نمایند . آ-۵۴۱۴۴ ۱-۳

آگهی استخدام

شرکت ملی نفت ایران‌بخدمات‌یکنفر «پرستار - ماما» با مشخصات زیر برای خدمت در اداره کل بهداری و بهداشت شرکت ملی نفت در آبادان نیازمند است :

۱- دارا بودن لیسانس پرستاری

۲- داشتن گواهینامه مامائی

۳- حداقل۲سال سابقه‌بعدازدوران‌تحصیل

۴- آشنائی بزبان انگلیسی (خواندن - نوشتن و تکلم)

۵- سن بین۲۵تا۳۵ سال

متقاضیان واجد شرایط میتوانند بادردست داشتن مدارك تحصیلی و سوابق کار در روزهای‌اداری‌بین‌ساعت۸صبح‌الی۱۲ظهربه اداره استخدام شرکت ملی نفت واقع در خیابان سپهبدزاهدی - کوچه شریف مراجعه نمایند . ۱-۲ آ-۵۴۳۸۴

جام طلای شهرزاد

بزرگترین جیب‌بر

جهان که بایران آمده بود در فرودگاه مهرآباد دستگیر شد

آ-۵۳۴۱۰ شرح در صفحه ۱۹

سرمقاله

خوابی که تعبیر نخواهد شد

یکی از خوانندگان «اطلاعات» دیشب تلفن میکرد که علت اصلی بحران خلیج و تکدرات اخیر چیست؟ برای اینکه تا یك هفته پیش بین ماو کشور های عربی این منطقه هیچ کدورتی وجود نداشت، بلکه تفاهم کامل بچشم میخورد. بنابر این باید عامل دیگری باعث تجدید و تشدید بحران شده باشد.

حدس خواننده عزیز ما از حقیقت دور نیست. برای اینکه وقتی ریشه مسائل اخیر را بشکافیم معلوم میشود دستی مرموز درخلیج فارس آب را گل‌آلود میکند و این دست را ماخوب میشناسیم که از آستین چه کس و کدام سیاست بیرون می‌آید.

کوشش بخاطر ایجاد این نقار، علیرغم آن تفاهمی شروع شده است که خواننده مابدان اشاره میکند واگر بعضی همسایگان ما اندکی متوجه مصالح خود و منافع عمومی منطقه بودند این فساد و تحریك به آسانی موثر واقع نمیشد ولی چه میتوان کرد که سالهاست کشورهای عربی چوب همین سستی و خامی و تحریك‌پذیری پاره‌ای دولتهای خودشان را میخورند و بااستفاده ازین ضعف است که رژیم موذی وخرابکار عبدالناصر میتواند مقاصد بدخواهانه خودرا درزمینه فتنه‌جوئی و تفرقه‌اندازی اعمال کند.

رژیم سیاسی امروز مصر مثل موریانه‌ایست که از تریشه های اختلاف ودوئیت و جنك برادر با برادر ارتزاق میکند و چاره‌ای ندارد جز اینکه هرجا قرینه‌ای دال بر تفاهم وهمکاری و دوستی میان کشورهای عربی باخودشان یا بادیگران مشاهده میکند بنحوی در بنیان این مسالمت رخنه وخلل ایجاد کند. بنابراین شروع تحریکاتی ازجانب رژیم مصر، درشرایطی که روابط ایران با کشور های عضو منطقه خلیج بطور موفقیت‌آمیزی روبصفاو سلم میرفت، برای ما غیرمنتظره نبود وما از پیش میدانستیم ناصر نمیتواند چنین اتفاق و وحدت نظری رادر یك گوشه حساس از منطقه خاورمیانه تحمل کند. تعجب ما ازاینست که زهر تحریکات و تشبثات ناصر چقدر زود وچه آسان درمزاج دوستان عرب ماموثر افتاد. درحالیکه صابون ناصر بیشتر ازهرکس بجامه آنها خورده است وقاعدتا آنها بهتراز هرکس باید بدانند هدف سیاست مصر و اقدامات و تحریکات رژیم ناصر درین منطقه چیست؟!

تایك چنین وقایعی را آدم ازنزدیك ندیده ودر جریان آن قرار نگرفته است نمیتواند درك کند چگونه اینهمه زیان از ناحیه حکومت زیانکار ویرانگری بر جامعه بزرك عرب میرسدو درحالیکه سراسر دنیای عرب به‌آتش نفاق افکنی وآتش‌افروزی او میسوزد و دل قوم عرب از تحمل چنین سرنوشتی خون‌است، او همچنان بحکومت خود ادامه میدهد ومیتواند برنامه فساد و تحریك خودرا دنبال کند.

اگر مماشات وشاید ملاحظه ورعب بعضی دولتهای عربی نبود، همان روزی که ناصر مشت خودرا درسوریه باز کرد ونشان داد که هدف اواز ردیف کردن عناوینی چون اخوت وبرادری، چیزی جز تحمیل نوعی استعمار بر ملتهای عرب نیست وبادریافت این حقیقت ملت سوریه جل‌وپلاس جمهوری متحده اورا جمع کردو بدریا ریخت تکلیف این‌عنصر گزافه‌گو و فریبکار را جامعه متشکل ونسبتا متحد اعراب روشن کرده‌بود. اما وقتی که این فرصت ازدست‌رفت، ناصر تیشه برداشت‌وبریشه اتحاد اعراب زدو چنان آن جامعه متشکل رااز هم پاشید که امروزه میان دوکشور عربی وحدت‌نظر واتفاق وجود ندارد. سهل است که‌در ممالك عرب برادر از برادر ایمن نیست‌و همین‌تفرقه و تشتت کاررا بجائی رسانید که بشکست جگر خراش عرب واسلام درجنك ژوئن سال گذشته واز دست رفتن سرزمین ها وخانمانهای مسلمانان منتهی شد.

درخلیج فارس نیز همین سیاست مخرب وجدائی افکن‌است که نمیخواهد چندکشور مسلمان باتفاق یکدیگر امنیت یك‌منطقه حساس را تضمین کنند. زیرا هرجا امنیت باشد جائی برای اخلال وتحریك ولاجرم برای عوامل خرابکار رژیم قاهره نیست. اماعلیرغم آنچه‌ناصر اندیشیده، خوشبختانه ایران آن اندازه قدرت وتوانائی ونفوذ دارد که راسا ازامنیت وثبات درخلیج فارس دفاع کند وفرصتی برای تعبیرخوابهای ناصر وهیچ کشور خارجی که‌بخواهد با آتش‌افروزی درمنطقه خلیج‌فارس نفوذ کند باقی نگذارد.

تعجب‌وتاسف ما دراین است که هنوز همسایگان ما در خلیج فارس بسیاست روشن و صریح ایران نسبت به‌همکاری با کلیه ملل جهان خاصه همسایگان خود وقوف کامل پیدا نکرده‌اند ویا باکمال تاسف هنوز هم تحت تاثیر تلقینات و تبلیغات زهرآگین دستگاه دروغ‌پرداز ناصر قرار میگیرند والاازاین همه احساسات محبت‌آمیز و آغوش‌باز ملت ایران میتوانستند حداکثر استفاده را ببرند.

از شدت حمله کمونیستها کاسته شد اما:

ویت کنگها همچنان مقاومت میکنند

سایگون ـ رویتر ـ آسوشیتدپرس ـ خبرگزاری فرانسه ـ با آنکه از شدت نبرد در ویتنام جنوبی کاسته شده در حومه سایگون ودر داخل شهر «هوئه» نبردهای شدیدادامه‌دارد. ژنرال «چیسون» فرمانده‌پادگان «هوئه» گفت چریك‌هاامروز درهای زندانهای هوئه را گشودند و ۲ تا ۳ هزار نفر زندانی‌راآزاد کردند اغلب زندانیان‌ازویت‌کنك‌ها بودند که درنبردهای قبلی اسیرشده بودند این ژنرال افزود نیروهای تفنگدار آمریکائی که بایك کشتی مین‌جمع‌کن در امتداد «هوئه» و منطقه‌غیر نظامی راه میپیمودند زیر شلیك شدید یك واحد ناشناخته قرار گرفتند و ۳۰ نفر کشته دادند.

به دشمن ۱۵۵ نفر تلفات‌واردآمد.

در اطراف شهرسایگون واحد های تقویت شده ویت‌کنك شروع به‌عقب‌نشینی کردند عده‌ای از آنها نیز باقایق ازروی رودسایگون‌رفتند در حالیکه زیر شلیك نیرو های آمریکائی و ویتنام جنوبی بودند.

فعلا مقامات نظامی آمریکا می‌کوشند شهرهارادردست‌خودبگیرند ولی‌روستاهابیشتردردست‌ویت کنگها است.

ژنرال آمریکائی گفت این‌وضع خطرناکی برای‌ما بوجود می‌آورد زیرا چریکها قابلیت خود را در ضربه زدن بمواضع ما از پایگاه‌های روستائی خودنشان داده‌اند.

وی افزود شهر «کونتوم» هنوز کاملا در دست چریك هاست در حالیکه در سایر شهر های ویتنام جنوبی بنظر میرسد که زیر کنترل نیروهای آمریکائی و دولتی میباشد.

کرده که ویت‌کنگها علیرغم‌تلفات سنگینی که‌درشش‌روز اخیردیده‌اند وعلیرغم شکست در تلاش خود برای ایجاد انقلاب در داخل ویتنام جنوبی هنوز قدرت آن را دارند که یك‌موج حمله‌دیگر رابه‌شهرهاوپایگاه‌های نظامی شروع کنند.

وی افزود آمریکائیها از انتخاب به‌موقع‌وشدت حملات ویت‌کنك‌در این هفته دچار حیرت شده‌اند ولی باید گفت اگر مقصود کمونیستها تسخیر شهر ها بوده آنها در این نقشه خود باشکست مواجه‌شده‌اند.

مقامات آمریکائی‌حدس میزنند که ۳۶۸۰۰ نفرویك‌کنك در تمام این حملات شرکت داشته‌اند وبیش از۱۰ هزار نفر دراین نبردها کشته شده‌اند.

همچنین حدس زده میشود که۴۸ تا۵۰ هزار سرباز ویتنام شمالی در منطقه‌غیرنظامی آماده حملات‌بعدی هستند.

رادیو هانوی دربرنامه دیروزبعد از ظهر خود گفت حمله کنونی ویت‌کنك قسمتی از عملیاتی است که‌برای تصرف ویتنام جنوبی در ویتنام جنوبی انجام شده است.

مقامات آمریکائی عقیده دارند نشانی چندانی از حمایت مردم از حملات ویت‌کنگها مشاهده نشده است درپایگاه‌های‌دانانك‌و «خه‌سان» که‌متعلق به تفنگداران آمریکائی است باآنکه از حملات ویت‌کنگها کاسته شده اما بکلی قطع نشده است در ۲۴ ساعت گذشته ۳۶دور حمله باخمپاره به «خه‌سان» و ۴۸ دور به «دانانك» انجام گرفته است.

مقامات آمریکائی آخرین رقم‌در باره تلفات خود و دشمن را اینطور ذکر کردند ۱۴۷۰۴ نفر کشته ویت‌کنك، آمریکا ۳۱۸ کشته و ۱۶۳۹ زخمی‌ویتنام جنوبی۶۶۱ کشته و ۱۷۹۳ زخمی بااین ترتیب‌نیروهای آمریکا وویتنام جنوبی بابت هر کشته‌ای که داده‌اند ۱۳ نفر از ویت‌کنگها را کشته‌اند.

*** در اهتزاز است**

آخرین خبر از هوئه حاکی‌است که پرچم ویت‌کنك هنوز بر فراز این شهر دراهتزاز است در حالیکه نیروهای آمریکائی و ویت‌نام‌جنوبی تلاش میکنند کمونیستها را از این پایتخت باستانی بیرون برانند.

نیروی متفقین در این سوی‌رودخانه (سیرنوم)هستند. و نیرو های‌چریك در آنسو و آتش توپخانه و خمپاره و مسلسل از هر دو جانب باریده میشود.

کمونیست ها در ساختمان های مجلل قدیمی‌شهر موضع گرفته‌اند. و اکنون این ساختمانها هدف توپخانه آمریکا و ویت‌نام جنوبی است.

اژدری که در مرکز شهر قرار دارد کمونیستها و نیرو های دولتی و آمریکائی را به توپ میبندند.

ویت‌کنگها امروز ادعا کردند که صدها هواپیمای امریکائی را در حمله اخیر منهدم کرده‌اند و دهها پایگاه نظامی را درهم کوبیده‌اند در «وین‌لونك» که پایتخت ایالت دلتای مکونك‌است کمونیستهامرکز حکومت ایالتی مرکز سازمان جاسوسی ویك فرودگاه را اشغال کردند و فقط در این شهر ۶۹ هواپیما و هلیکوپتر آمریکائی را منهدم کردند.

دراطراف دانانك دیروز ویت‌کنگها ستاد ارتش اول ویت‌نام را اشغال کردند. و دهها هواپیما را که در فرودگاه مجاورآن‌بود نابودنمودند.

*** در دست دارند**

روزنامه پراودا امروز نوشت که ویت‌کنگها کنترل کامل ۹ شهر ویت‌نام جنوبی را در دست دارند وشوراهای سیاسی برای اداره‌این شهرها تشکیل داده‌اند پراودا از شهرهای هوئه، دالات و «کان‌تو» بعنوان شهر هائی که در دست ویت‌کنك است نام برده.

روزنامه ایزوستیانوشت یك‌جبهه جدید که رهبری آن در دست ویت‌کنگها است و نامش اتحاد برای مبارزه استقلال. آزادی و صلح میباشد بوجودآمده وحکومت شهرهای اشغالی را در دست دارد.

این شورا طی اعلامیه‌ای ازمردم سایر شهرهای ویت‌نام جنوبی‌دعوت کرده بر ضد رژیم سایگون بپاخیزند.

مطبوعات شوروی همچنان پیش بینی کردند که آمریکا برای‌مقابله باوضع ویت‌نام به احضار گروه‌های جدیدی از سربازان ذخیره دست خواهد زد.

اما تاکید کردند که این تلاش آمریکا نیز منجر به شکست‌خواهد شد. زیرا در حال حاضر ۵۰۰هزار سرباز آمریکائی در ویت‌نام وجود دارند و هنوز هیچ‌گونه اثری از اینکه آمریکا بتواندبر مردم‌ویت‌نام پیروز شود در دست نیست.

*** سیاست آسیائی**

ظرف هفته‌آینده‌سیاست آسیائی پرزیدنت جانسون‌بدنبال حوادث‌اخیر ویت‌نام و ماجرای کشتی پوئبلومورد بحث اعضای پارلمان و کنگره‌قرار خواهد گرفت.

اگر اظهارات جانسون در باره اثرات حمله ویت‌کنك از جانب طرفدارانش مورد قبول باشدعده‌ای از نمایندگان وجود دارند که آنرا قبول ندارند اگر چه اقدامات‌دولت مساعی‌ویت‌کنك رابشکست مواجه ساخته‌ولی دولت سایگون‌ازپشتیبانی مردم برخوردار نیست.

مانسفیلد ـ میگوید اوبا اظهارات «وست‌مورلند» که‌میگوید ویت‌کنك به آخرین روز های حیات رسیده است موافق نیست‌وحتی یك‌سناتور دیگر میگوید امریکا با جسدی‌که هنوز حیات دارد جنك میکند بطور کلی اعضای‌پارلمان در باره‌سیاست آسیائی جانسون مسائلی را مطرح خواهند کرد که ممکن است سبب ناراحتی جانسون شود.

تجهیزات یك ارتش مدرن

افراد ویتنام شمالی درهوئه دو روزنامه نگار فرانسوی را بازداشت و پس‌از مدتی‌بدنبال میانجیگری یك افسر آنها را آزاد کرده‌اند.

اینها پس از اینکه‌در هوئه وارد یك معبد میشوند هنگام خروج اسیر میگردند. در داخل معبد به آنها یك پرچم سفید داده میشود و یك کاغذ که روی آن کلمه «روزنامه‌نویس» قید شده بود. افراد ویتنام شمالی که‌در شهربودند آنها را بازداشت میکنند. این دو نفر که اکنون آزاد شده‌اند میگویند افرادی که در هوئه هستند کاملا مسلح و دارای تجهیزات یك ارتش مدرن وکلیه‌وسایل مخابراتی رادیو و تلفن صحرائی وغیره هستند و سلاح های آنهاتفنك های چینی‌وتفنك های ۱۶م۱ و نارنجك انداز های ۷۹م۱ امریکائی است. افسرفرمانده به آنها گفته‌است که‌کنترل ۹۵٪خاك‌ویتنام بدست‌آنهاست و بزودی همه کشور آزاد خواهد شد.

چطور نمیدانست؟

واشنگتن ـ هشتاد میلیون نفر از بینندگان شبکه تلویزیون امریکا باوحشت عکس ها و مناظر مربوط به جنك های ویتنام را مدت‌شش روز است‌که تماشا میکنند. هنگامی که رادیو و تلویزیون خبر حمله ویت‌کنك به سایگون را اعلام کرد نیمی از مردم آنرا باور نکردند ولی بزودی متوجه حقیقت قضیه شدند که محل سفارت امریکا و محل اقامت «بانکر» سفیر امریکا نیز درمعرض حمله است. در یك چشم برهمزدن مردم متوجه واقعیت شدند، آنها تاکنون تصور میکردند که همیشه یك‌سوم افراد امریکائی در میدان جنك هستند ولی امروز متوجه شدند که همه‌جا میدان جنك‌است وآنهائی که درسایگون وظایف پشت جبهه را عهده‌دار هستند نیزدر معرض‌خطرند. مردم از خود میپرسند چطور ویتنام جنوبی از اول تدارك این حمله را نمیدانست؟ چطور مناطقی که گفته میشد آرام شده است یکمرتبه تبدیل به آشیانه ویت‌کنك گردیده است؟

اعدام چینی

نیروهای‌آمریکائی دونفرغیر نظامی آمریکائی‌رادر یك‌خانه درخیابان اصلی سایگون‌پیدا کردند که دست هایشان‌را بسته بودند. و بعداز پشت‌سر به‌جمجمه آنها شلیك کرده بودند.

یك ستوان آمریکائی گفت این نحوه‌اعدام چینی‌است ومن قبل‌از این همچنین منظره‌ای دیده بودم.

البته شهر «دالات» راباید استثنا شمرد زیرا این شهر نیز در دست چریك هاست.

*** حمله دیگر**

یك‌ژنرال دیگر آمریکائی اخطار

حزب محافظه‌کار انگلیس

نفوذ بریتانیا را در حفظ خلیج فارس حفظ می‌کند

لندن ـ رویتر ـ امروز اعلام شدکه «رجینالد ماولینك» رهبر حزب محافظه‌کار انگلستان امروز برای گفتگو با رهبران‌شیخ‌نشین «ابوظبی» در مورد خروج نیرو های انگلستان از خلیج فارس وارد این شیخ نشین شده است وی قبل از حرکت در فرودگاه لندن بخبرنگاران گفت به شیخ نشین‌های خلیج فارس میرودتا شخصا از اوضاع این منطقه اطلاع حاصل‌کند. ماولینك‌گفت وی‌برهبران شیخ‌نشینهای خلیج‌فارس خواهدگفت که‌اگر حزب محافظه‌کار بقدرت باز گردد موفقیت و نفوذ انگلستان را در خلیج فارس حفظ خواهد کرد.

کتابخانه‌طهوری ناشر آثاربرگزیده‌زبان و فرهنك ایران اثرذیقیمت‌دیگری‌رابه دوستداران دانش و فکر هدیه مینماید.

اندیشه‌های میرزاآقاخان کرمانی

تالیف

دکتر فریدون آدمیت

در ۳۱۲ صفحه چاپ خوب با جلد ممتاز انتشار یافت

تحلیلی از عقاید فلسفی و سیاسی و اجتماعی و ادبی میرزا آقاخان کرمانی از پیشروان بزرك تحول فکری نهضت مشروطیت.

متفکری که بنیان گذار حکمت علمی جدید، وآغازگر فلسفهٔ ادبیات نو، ونقادسنتهای گذشتهٔ نویسندگی و شاعری، و نمایندهٔ‌نوخواهی سیاسی و سازندهٔ ایده‌ئولژی ناسیونالیسم ایرانی است. کتابی که‌سیر تاریخ ایران باستان و تحول‌ایران اسلامی را از نظر فلسفهٔ تاریخ و جامعه شناسی بررسی کرده است.

کتابخانه طهوری. شاهرضا مقابل دانشگاه تلفن ۴۶۳۳۰

گردشهای دستجمعی وانفرادی

دوردنیا ـ امریکا ـ اروپا ـ خاوردور ـ مکزیکو وکانادا

۱	۴۳ روز دور دنیا قیمت یکنفر ۱۶۳۷۰۰ ریال	درجه یك	تهران ـ بانکوك ـهنك کنك ـ تایپه ـ اوزاکا ـ توکیو ـ مانیلا ـسیدنی ـ هونولولو ـلوس‌آنجلس‌ـلاس وگاس‌ـواشنگتن نیویورك ـ کپنهاك ـلندن ـ پاریس ـ رم ـتهران
۲	۳۵ روز اروپا قیمت یکنفر ۷۵۰۰۰ ریال	درجه لوکس	تهران ـآتن‌ـ رم‌ـ بارسلونا ـپالمامایورکا‌ـ مادریدـژنو‌ـپاریس لندن ـآمستردام ـ کپنهاك ـ وین ـبیروت ـتهران.
۳	۲۱ روز اروپا قیمت یکنفر ۴۹۵۰۰ ریال	درجه دو	تهران ـ آتن ـرم ـ مادرید ـ ژنو ـپاریس‌ـ لندن ـآمستردام کپنهاك ـتهران
۴	۳۵ روز خاوردور قیمت یکنفر ۱۲۳۱۸۵ ریال	درجه لوکس	تهران ـ بانکوك‌ـ مانیلاـ توکیو ـهاکونه ـناگویا ـ کیوتو ـ اوزاکا ـ تایپه ـ هنك کنك ـدهلی ـتهران
۵	۲۱ روز خاوردور قیمت یکنفر ۸۶۰۰۰ ریال	درجه یك	تهران ـ بانکوك‌ـ مانیلاـ توکیو ـهاکونه ـناگویا ـ کیوتو ـ اوزاکا ـ تایپه ـ هنك کنك ـدهلی ـتهران
۶	۲۱ روز آمریکا ومکزیکو قیمت یکنفر ۹۹۲۲۰ریال	درجه یك	تهران ـ نیویورك ـ واشنگتن ـ گرینزبورو ـ آتلانتا ـ نیواورلئانز ـ هیوستون ـ مکزیکوسیتی برای شرکت در بازی های المپیك آبانماه ۱۳۴۷
۷	۲۱ روز آمریکا وکانادا قیمت یکنفر ۸۱۹۳۰ ریال	درجه یك	تهران ـ نیویورك ـ واشنگتن ـ پیتزبرك ـشیکاگو ـدیترویت آبشارنیاگارا ـمونترال ـ لندن ـ پاریس ـ تهران

قیمتهای فوق شامل یك بلیط درجه توریست هواپیما رفت وبرگشت ـ هتلها ـ صبحانه ـناهار کلیه گردشها درشهرهای مختلف ـ ورودیه‌ها‌ـ نقل‌وانتقال ازفرودگاه به هتل‌ـ راهنمای فارسی زبان برای‌گروههای ۱۵ نفر به بالا

برای‌کسب اطلاعات بیشتر ودریافت برنامه‌های چاپی ویا ثبت‌نام با

آژانس مسافرتی و جهانگردی مهاجری وشرکاء

شماره ۳ خیابان ویلا تلفنهای: ۶۶۱۰۲ـ۴۰۴۶۸ ـ ۶۱۲۹۳۹ ـ ۶۸۲۴۲ مراجعه فرمائید.

لیروژن واکسن سرخك

واردشد

LIRUGEN ویروس زنده بسیار ضعیف‌شده سرخك

SCHWARZ STRAIN ساخت

PITMAN MOORE DOW CHEMICAL

آمریکا رسید ـ لیروژن احتیاج به گاماگلوبولین نداردودارای حداقل‌واکنش است.

شرکت سهامی لپتی ایران: ۸۱۰۵۵ ـ ۴۹۶۹۱

کلاسهای انجمن ایران و آمریکا

ثبت‌نام برای کلاسهای سه‌روز درهفته که بین ساعات شش‌وربع الی هشت وربع بعدازظهر روزهای زوج و روزهای فرد تشکیل میشوند در روزهای یکشنبه پانزدهم و دوشنبه شانزدهم و سه‌شنبه هفدهم و چهارشنبه هیجدهم بهمن‌ماه جاری بعدازظهر از ساعت ۴ الی ۷ بعمل خواهد آمد امتحان تعیین قوه برای دانشجویان جدید در روز های پنجشنبه این هفته و روزهای ثبت نام انجام خواهد شد.

برای کلاسهای لابراتوار زبان‌که باآخرین وسائل مدرن‌سمعی وبصری مجهز است ثبت نام بعمل می‌آید.

نشانی ـ خیابان وصال شیرازی ـ تلفن ۴۷۱۴۰

آ ـ ۵۳۸۶۶ ۱ـ۴

آگهی مناقصه‌شماره ۶۰ مورخه ۱۰ر۱۱ر۴۶

اداره سررشته‌داری نیروی زمینی شاهنشاهی وسائل مشروحه زیر را:

۱ـبشقاب توگودملامین ـ۸۲۴۵ عدد
۲ـسوپخوری ملامین ۲۹۶۲عدد
۳ـدیس ملامین ۲۰۶۲عدد
۴ـلیوان ملامین ۵۲۴۵عدد
۵ـپارچ‌آبخوری ملامین ۱۷۶۲عدد
۶ـنمکدان ملامین ۲۰۰۰عدد
۷ـبشقاب ملامین ۳۲۴۵ عدد
۸ـخورش‌خوری ملامین ۳۲۴۵ عدد
۹ـقاشق غذاخوری ۵۰۰۰ عدد
۱۰ـ چنگال غذاخوری ۸۲۴۵ عدد
۱۱ـکفگیرورشو ۱۲۵۰ عدد
۱۲ـملاقه‌ورشو ۱۲۵۰ عدد

از طریق مناقصه خریداری مینماید

پیشنهاددهندگان می‌توانند بامراجعه بدائره خرید و پیمان های اداره سررشته‌داری نیروی زمینی شاهنشاهی واقع درانتهای خیابان فرصت(شاهرضا) و ملاحظه نمونه و دریافت برك مشخصات و شرائط معامله پیشنهادخودرا برطبق مفاد مندرجه دربرك شرائط مناقصه تسلیم و تاساعت ۹ صبح روز ۹ر۱۲ر۴۶ بدفتر اداره سررشته‌داری نیروی زمینی شاهنشاهی تسلیم نمایند ضمنا پیشنهاددهندگان میتوانند برای یك یاچند قلم و یاتمام‌اقلام پیشنهاد لازم بدهند الف۱۰۷۰۷

اداره سررشته‌داری نیروی زمینی شاهنشاهی

تقویم های دیواری

بامنظره های دل‌انگیز از ابنیه تاریخی و دورنمای گویاوچشم گیر ایران و دیگر سرزمینها که نظر هربیننده را بخود مشغول‌میدارد. برای تماشای نمونه آنها به: خیابان‌ناصرخسرو‌ـ کوچه خدابنده‌لو چاپخانه موسوی، مراجعه فرمائید

تلفن: ۳۵۹۵۹ آ‌ـ۵۳۹۲۶

سینمابولوار

با کمال تاسف بنا بعللی مجبور به تعویض فیلم «آیا برامس را دوست دارید»

گردیده‌است‌وبهمین‌جهت از امشب

عالیترین اثر سینمای آمریکا را که بمراتب‌عمیق‌تر و جذاب‌تر از «مادام ایکس» میباشد بمعرض نمایش‌میگذارد

تقلیدزندگی

باشرکت: لاناترنر ـ ساندرادی

جان‌گاوین‌ـسوزان‌کوهنر

همراه با آواز خواننده حزن‌انگیز و سیاه پوست بزرك آمریکا «مهالیاجکسون»

آگهی استخدام

شرکت‌سهامی تلفن ایران ۵۰نفر فارغ‌التحصیل هنرستان صنعتی یا دیپلمه ریاضی راکه واجد شرایط زیر باشند از طریق مسابقه استخدام می نماید.

۱ـ تابعیت دولت شاهنشاهی ایران.
۲ـ سن از ۲۶ سال بیشتر نباشد.
۳ـ داشتن گواهی معافیت دائم وپایان خدمت وظیفه عمومی (معافیت پزشکی پذیرفته نمیشود).
۴ـ دارا بودن معدل چهارده ببالا.

متقاضیان شغل واجد شرائط میتوانند با همراه داشتن عین مدرك تحصیلی و دفترچه پایان خدمت ویابرك معافیت خدمت وظیفه عمومی و ۲ قطعه عکس ۴×۶ از تاریخ ۱ر۱۲ر۴۶ تاپایان وقت اداری روز پنجشنبه ۱۰ر۱۲ر۴۶ بدایره استخدام اداره کارگزینی شرکت سهامی تلفن ایران واقع درخیابان‌شاه کوچه لاله ساختمان ادارات مرکزی مراجعه نمایند.

در صورتیکه تعداد داوطلبان از ۱۵۰ نفر تجاوز نماید از ۱۵۰ نفر اول که دارای معدل‌بالاتر هستند دعوت‌خواهد شد که در مسابقه استخدامی شرکت نمایند. الف ۱۰۷۱۵

۱ـ۲ آ‌ـ۲۰۷۱۵ شرکت سهامی تلفن ایران

در مورد سرنوشت کشتی پوئبلو

امریکا و کره شمالی مذاکرات سری انجام دادند

آنکارا -رویتر- «سونك- کالی» سفیر کره جنوبی در ترکیه به خبرنگاران گفت اگر جنك تازه‌ای در کره درگیرد دولت کره جنوبی از ترکیه خواهد خواست تا نیرو های کمکی به کره اعزام دارد ترکیه درجنك کره ۵۰۰۰ سرباز داشت که همگام بانیرو های آمریکائی میجنگیدند. سخن- گوی وزارت خارجه ترکیه گفت هنوز زود است که در باره اظهارات سفیر کره جنوبی ابراز نظر شود.

زیرا اعزام قوای ترکیه مستلزم تصویب پارلمان است و هنوز از دولت ترکیه چنین تقاضائی نشده است گزارش رسید که دولت کره جنوبی ازهمه ۱۵ کشوری که در جنك کره شرکت داشتند خواسته است که به آن کشور نیرو های تازه‌ای بفرستند. این خبر ازسئول پایتخت کره جنوبی رسیده بود و در مطبوعات آمریکا منعکس شده بود مقامات آمریکائی ضمن تائید این‌خبر گفتند کره از سایر کشور های‌شرکت کننده در جنك کره چنین تقاضائی کرده است واطلاعی ازاینکه چنین تقاضائی در آینده بشود نیز در دست نیست.

خبر دیگراین‌بود که کره جنوبی میخواهد سربازان اعزامی خود به ویتنام جنوبی رافرا خواند امامقامات آمریکائی گفتند ازچنین تصمیمی توسط کره جنوبی خبر ندارند. گزارش دیگری حاکی است که روابط سئول -واشنگتن سرد شده است‌دولت کره جنوبی از این گله دارد که مقامات آمریکائی علاقه پرشوری به‌آزاد کردن کارکنان کشتی پوئبلو نشان نمیدهند.

دیروز ظاهرا طبق دستور دولت‌در شهرهای کره جنوبی عده‌ای علیه کره شمالی دست بتظاهرات زدندو رئیس جمهوری کره جنوبی طی نطقی از آمریکا خواست بتلافی گرفتن کشتی پوئبلو کره شمالی رابمباران کنداماظاهرا دولت‌امریکا چندان‌علاقه‌ای به‌بررسی‌این‌پیشنهاد نشان نمی‌دهد.

* میانجی‌گری سوئد

وزیر خارجه سوئد امروز گفت که اطلاعی از میانجیگری سوئد میان امریکا و کره شمالی که بوسیله یکی از اعضای سوئدی کمیسیون کنترل در پان - سون - جون صورت گرفته باشد ندارد.

طبق گزارش مطبوعات روز گذشته نمایندگان سوئد وسویس پیامی ازجانب امریکا به نماینده کره شمالی تسلیم کرده‌اند.

وزارت خارجه در اعلامیه خود تاکید میکند که کمیسیون بین‌المللی کنترل یك سازمان کاملا مستقل‌است‌نماینده اعزامی‌سوئدقصد ارسال گزارش کار بدولت متبوع خود را ندارد ولی در هرحال دولت سوئد دو روز پیش تصمیم گرفت که سفیر خود رابعنوان رئیس‌هیئت آنکشور به کمیسیون بین‌المللی اعزام دارد.

* مذاکرات سری

دومین دور مذاکرات سری‌امریکا و کره شمالی درباره آزادکردن کشتی پوئبلو و سرنشینان آن‌دیروز انجام شد. جلسه سری دیروز نمایندگان امریکا و کره شمالی٤ ساعت بطول انجامید. کره جنوبی در مورد این مذاکرات به امریکا اخطار کرده است.

اخبار کوتاه

رم - ایوان باچف وزیر امور خارجه بلغارستان از ۱۹ تا ۲۲ فوریه بطور رسمی از ایتالیا دیدن خواهد کرد.

ژوهانسبورك - مرد چهل و دوساله‌ای که ممکن‌است‌سومین بیماردکتر بارنارد باشد از«ژوهانسبورك» وارد کیپ‌تاون‌گردید وبلافاصله دربیمارستان‌گروت شوربستری شد. او از ۱۶ سالگی دچار ناراحتی قلبی است.

ژوهانسبورك - «کاترین» و «سترلی» دوقلوهائیکه روز ٦ ژانویه بوسیله پزشکان‌در ژوهانسبورك از یکدیگر جداشده‌بودند بخانه های خودباز گشتندحال مزاجی آنها بسیار رضایتبخش بود.

بیروت - پیشنهاد شرکت هواپیمائی ارفرانس برای خرید ٥ در صد از سهام شرکت هواپیمائی‌لبنان با مخالفت نماینده امریکا در اینترا بانك‌مواجه گردید امریکا قسمت عمده‌ای از سهام شرکت هواپیمائی لبنان را دارد.

واتیکان - کیزینگر صدر اعظم آلمان فدرال اظهار امیدواری کرد که برای مسائل‌مورد اختلاف‌آلمان و همسایگانش راه حل قابل قبولی‌پیدا شود.وی‌این‌اظهارات را در مراسمی که در حضور پاپ انجام شد ایراد کرد.

مسکو - تلویزیون مسکو امشب ضمن نقل حوادث سال ۱۹٦۷ نامی از رفیق خروشچف برد. گوینده ضمن بحث از سال ۱۹٦٤ گفت که رفیق خروشچف از مقامات حزبی برکنار شد.

مسکو - اندره گرچکو وزیر دفاع شوروی با «علی سالم‌البیده» وزیر دفاع یمن جنوبی ملاقات و گفتگو کرد.

دهلی‌نو - وزیر دفاع هند «سواران سینك» امروز رهسپاربغدادشد او که همراه یك افسر عالیرتبه هندی است بدعوت وزیر دفاع عراق برای ٥ روز بازدیدرسمی به عراق رفته است.

پکن - خبرگزاری چین نو گزارش داد که در سال ۱۹٦۷ جمعا ۱٥۹٥٥ نفرازافراد نظامی‌امریکا و اقمار آنکشور در لائوس از صحنه نبرد خارج شده‌اند. در این مدت ۲۸۷ هواپیما سرنگون شده ۸۲ قایق غرق یا توقیف شده ٤۸ وسیله نقلیه منهدم گردیده و۷پل‌خراب شده است.

عدن - منابع موثق اعلام کردند که ۲٤ افسر پلیس‌یمن‌جنوبی‌درالشعب واقع در ۱٥ کیلومتری عدن بازداشت شده‌اند. اگر چه‌علت این بازداشت فاش نشده ولی گفته میشودکه علت آن‌محافظت افراد بازداشت‌شده از انتقام- جوئی عناصر دست چپ بوده است.

برلن - یکهزارتن‌از دانشجویان‌آلمانی امروز برعلیه رژیم نظامی یونان دست به تظاهرات زدند و درخواست آزادی زندانیان سیاسی را نمودندپلیس بوسیله اتومبیل آب‌پاش مردم را متفرق کرد.

کویت - یك هیئت بازرگانی‌فرانسوی بریاست وزیر پیشین بازرگانی خارجی فرانسه‌روزگذشته وارد کویت شد.

ریاض - ملك‌فیصل دو تن ازبرادران خود را بسمت مشاور ویژه و فرماندهی گاردملی‌منصوب کرد.

کیپ‌تاون - مقامات بیمارستان گروت‌شور گفتند وضع دکتر بلی‌برك تنها بیمار که با قلب پیوندی زنده است رضایتبخش است.

اما پیشرفت‌او بسوی‌بهبودی کامل باآن‌سرعتی که انتظارش میرفت نیست او در اطاق خود قدم میزند اشتهای خوبی دارد وریش خود را هر روز میتراشد بااینحال هنوز تصمیمی برای مرخص کردن او از بیمارستان گرفته نشده است.

باوجود این عدم پیشرفت سریع حال بلی‌برك اعلام شد که پروفسور بارنارد عجله‌ای برای باز گشتن به آفریقای جنوبی ندارد.

قرار بود پس از بازگشت بارنارد بلی‌برك از بیمارستان مرخص شود.

تل‌اویو - وزیر اطلاعات اسرائیل‌گفت که‌افزایش اخیرکمك های‌نظامی شوروی‌به مصررابایدیك‌حادثه بزرك تلقی کرد.

او از کسانیکه در صدد استقرار صلح در خاور میانه هستند خواست که اسرائیل‌را وادار نکنند امتیازاتی بدهد که برای صلح مفید نیست.

قاهره - روزنامه مصری اخبارالیوم نوشته است‌که‌سفر آینده عارف به پاریس امکان تبادل نظر های وسیعی را میان بغداد وپاریس بوجود خواهد آورد.

این روزنامه مینویسد که سفیر عراق در مصر به بغداد رفته تا اطلاعات دقیقی درباره نظریات اعراب، تجاوز اسرائیل به دولت متبوع خود بدهد.

این روزنامه می‌نویسد که عارف با خود شواهد متعددی‌از جنایات اسرائیل به پاریس خواهد برد.

بغداد - روزنامه الجمهوریه نوشته است که پاپ به عده‌ای از دیپلمات های‌عرب ازجمله‌هاشم خلیل سفیر عراق در واتیکان گفته است که واتیکان در نظر ندارد که بااسرائیل روابط سیاسی برقرارکندویا اینکشور را برسمیت بشناسد.

بزودی
هدیه‌ای نفیس وباشکوه، اثری رویاانگیز و تماشائی
داستانی ازعشق سوزان سه‌مرد بیك زن .. زنی چون یك گلوله آتش.

متروگلدوین‌مایر تقدیم میکند
جولی کریستی
ترنس‌استامپ
پیترفینچ ٥ الن بیتس
در فیلمی از جان شلزینگر

دور از اجتماع خشمگین
رنگی . بطریقه ۷۰ میلیمتری
باصدای استریوفونیك ٦ باندی

«جولی کریستی» ستاره فراموش نشدنی فیلم «دکتر ژیواگو» دراین فیلم غوغا می کند

«دوراز اجتماع خشمگین»
کاندیدای بهترین فیلم
برای‌دریافت جایزه
اسکارامسال میباشد
آ-٤٠١٦ ٥

ازهمین هفته
درامی هیجان‌انگیز از بازی شگفت سرنوشت فیلمی تازه با شیوه‌ای نوین ازسینمای فارسی.
آرمان: آخرین اثرسینمائی خودرا به خانواده های ایرانی تقدیم میدارد.

سرنوشت

باشرکت: پوری بنائی ٥ بوتیمار
همایون ٥ مارلین اشمیت

آگهی مناقصه
دانشکده پزشکی مواد علافی، عطاری، رزازی، مرغ وتخم‌مرغ مورد احتیاج شش‌ماهه اول سال ۱۳٤۷ بیمارستانهای تابعه را از طریق مناقصه کتبی خریداری مینماید داوطلبین فروش میتوانند با دریافت برك شرائط و مشخصات از دائره کارپردازی این اداره پیشنهاد خودرا تا ساعت ۱۰ صبح روزشنبه پنجم اسفندماه ٤٦ به اداره کل دفتر دانشکده پزشکی تسلیم و رسید دریافت نمایند. پیشنهادات واصله درساعت ۱۱ همانروز قرائت میشود. الف۱۰٦۳
ذیحساب و رئیس اداره حسابداری دانشکده پزشکی- فرزام
۱-۲ آ- ٥٤٠٤٠

مجله‌جوانان مجله‌ایست که‌درنیمه‌دوم‌قرن‌بیستم‌منتشر میشود
جوانان تقدیم میکند
زهره منزلگاه بعدی بشر
پنج عکس چهار رنك - ٤داستان کوتاه ازنخبه‌آثارادبیات امروزی - دهها مطلب خواندنی.
جوانان-سوپرمجله

ازهمین هفته
قلب شما ازحرکت باز خواهد ایستاد!
... چون اثری قوی وپرحادثه برپرده‌سینما نقش خواهد بست‌که براستی صحنه‌های هیجان انگیزش قلب را ازفعالیت بازمیدارد ...
درسینماهای نیاگارا. آستارا
رادیوسیتی-ادئون-ب.ب

آ-٥٤٤٧٢

آگهی
بمنظور استفاده از اجناس‌داخلی ودر صورت غیر موجود بودن آن از اجناس خارجی برای ساختمان جدید اداره مهندسی نیروی زمینی شاهنشاهی از کلیه سازندگان و واردکنندگان اجناس و لوازم ساختمانی وشوفاژ و تهویه دعوت می‌شود در صورت تمایل صورت کلیه فرآورده های کارخانه را باآخرین‌قیمت‌و کاتالوك مربوطه (درصورت امکان همراه بانمونه) به‌اداره مهندسی نیروی زمینی شاهنشاهی ارسال دارند
الف ۱۰۷۱۰
اداره‌مهندسی نیروی‌زمینی‌شاهنشاهی
آ-٥٤٢٧٦ ۱-۲

+س ؟
س ؟
س ؟
س ؟
س ؟
س ؟
س ؟
هفت‌سین طلا

مؤسسه‌زیبائی لیلی اعتضادی
دریکماه با مدرن‌ترین وسایل تا (ده کیلو) لاغرشوید علاج فوری برای جوش ولك صورت زیر نظر دکتر ومتخصص زیبائی هنرجو جهت دوره زیبائی و آرایش پذیرفته میشود تلفن ۷۱۰٥٥
خیابان حقوقی شماره ۱٥٦ آ-٥٤٤۲۸

Darugar
داروگر
برنامه تلویزیونی داروگر

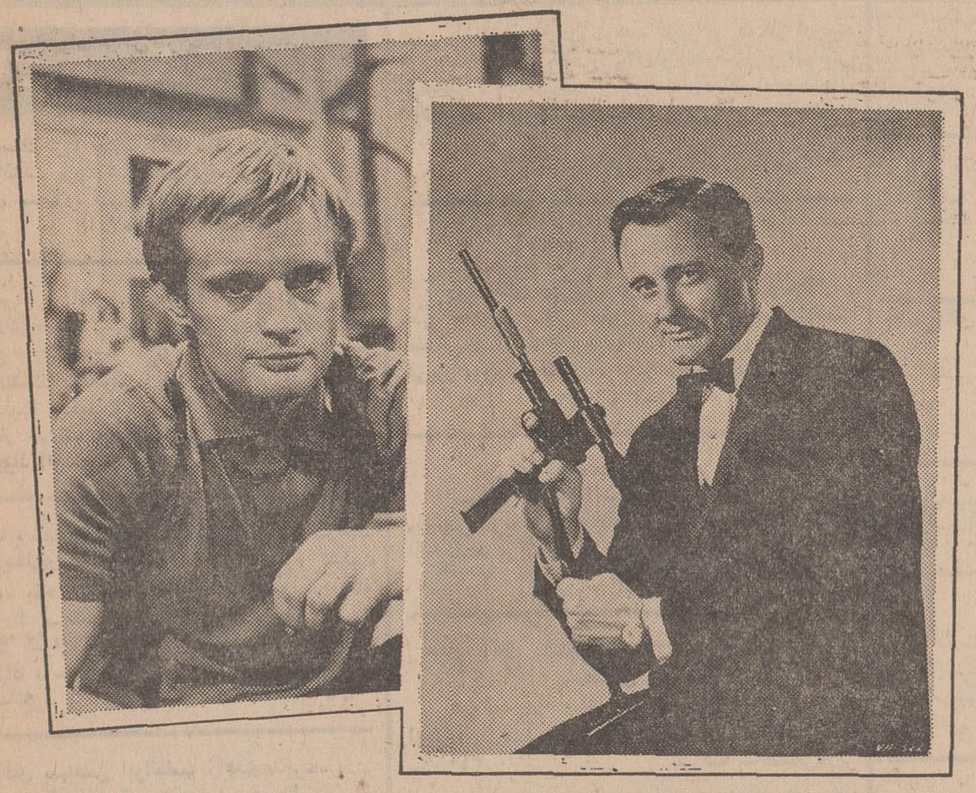

کدک از آنکل
THE MAN FROM U.N.C.L.E.
آنکل سازمانی‌که برای حفظ سلامت اجتماع با تبهکاران بین‌المللی دست‌وپنجه نرم میکند.
تبهکارانی‌که بامجهزبودن به‌آخرین‌کشفیات علمی نقشه‌های شیطانی‌خودرا دنبال میکنند.
دراین‌فیلم مبارزات نیروهای‌انسانی بادوهدف‌متفاوت باوج خود میرسد.
رابرت ون ودیوید مك‌کالوم هنرپیشگان‌محبوب‌سینما نقش‌های همیشگی فیلم موفق تلویزیونی «مردی از آنکل‌را بعهده دارند».
امشب‌ازساعت ۸ونیم تا ۹ ونیم بعداز ظهر از تلویزیون ایران کانال ۳
آ-٥٤۳۱٤

۱۴ مولد برق خریداری شد

قرارداد خرید ۱٤ مولد برق سیار میان وزارت آب وبرق ویك شرکت‌فرانسوی امضا و مبادله‌شده و مولد های مزبور به زودی به ایران حمل می گردد.

این ۱٤ مولد مجموعا ۱۳ هزار و ۵۰۰ کیلووات برق تولید خواهدکرد که به عنوان نیروی کمکی ، در مواقع ضروری ،مورد استفاده قرار می گیرد .

بهای این مولد های سیار۱۵۸ میلیون و ۷۷۰ هزار ریال است که از محل اعتبارات دولت فرانسه تامین شده وبعداز طرف سازمان برنامه پرداخت می گردد.

مدت تحویل مولد های مزبور حداکثر ۱۲ ماه پس از امضای قرارداد تعیین شده است.

*** ۲۵هزارکیلووات**

ازین ۱٤ مولد ، ده دستگاه ۷۵۰ کیلوواتی و ٤ دستگاه ۵۰۰ کیلوواتی خواهدبود که یکی دو واحد آن به هر یك ازمناطق‌مختلف برق کشور تحویل خواهد شد تا در مواقع ضروری مورد استفاده قرار گیرد . نخستین پارتی این مولد ها تایکماه آینده به ایران میرسد و از بنادر جنوب به‌شهر هائی که در نظر گرفته شده حمل می گردد .

علاوه برین ۱٤ دستگاه مولد دیزل ، وزارت آب‌وبرق‌سه‌دستگاه توربین گازی قابل حمل و نقل، بظرفیت هردستگاه۷٤۰۰ کیلووات قبلا خریداری کرده‌بود که‌یکی از آنها در فارس ، دیگری در خوستان وسومی درمنطقه‌اصفهان مستقر می گردد . به‌این‌ترتیب وزارت آب‌وبرق تا این تاریخ‌جمعا واحد های سیاری بظرفیت‌درحدود ۳۵ هزار کیلووات ، بعنوان مولد های نیروی کمکی ، برای‌موارد ضروری تدارك کرده‌است .

*** یك‌راه‌حل‌منطقی**

طبق اطلاعاتی که خبرنگار ما از منابع وزارت آب وبرق‌بدست آورده ، گاهی بعلت نقص فنی، جریان قسمتی از برق متعلق به شهرهای قطع می شود ، ودرنتیجه تقلیل نیروی برق، خساراتی‌به‌مردم و موسسات مختلف وارد می آید. برای جلوگیری از بروز این‌وضع، طرحی از طرف وزارت آب‌وبرق تهیه شد که به تصویب رسیدو بموجب آن قرار شدچندین‌دستگاه مولدبرق‌سیار از کشور های‌خارجی خریداری گردد . ودر شهر های مختلف نگاهداری شود تاهرگاه چنین وضعی پیش آمد مورداستفاده قرار بگیرد . بنا بر این خرید موتور های دیزل یاتوربین گاز سیار یکی از راه حلهای منطقی است که‌وزارت آب‌وبرق‌برای‌جبران کمبود نیروی برق شهر ها در نظرگرفته است .

بعنوان مثال میتوان به قطع جریان برق شهر رشت که‌اخیرا بر اثر ریزش برف سنگینی‌پدید آمد اشاره کرد . اگر توربین گازی قابل‌حمل ونقل در دسترس بود ، بفاصله اندك مدتی امکان جبران قطع برق آن شهر بود . بااجرای این طرح ، قسمت‌اعظم شهر های کشور در سال های آینده دارای چنین دستگاه‌مولد برقی خواهند شد ومیزان کمبودیا قطع جریان نیروی برق رامی‌توان به حداقل مدت ققلیل داد .

برف راههای اصلی کشور را بست

ریزش برف سنگین وبی‌سابقه وانقلاب شدید هوا که از پریروزدر اکثر نواحی خصوصا مناطق غرب‌و شمالغرب کشور آغاز شده هنوز ادامه دارد و نزول برف‌سنگین راهها وخطوط راه‌آهن اصلی کشوررا قطع کرده و چندین شهر را بحال نیمه تعطیل در آورده است .

*** درگلپایگان**

از ساعت هشت بعداز ظهر پریروز ریزش شدید برف در گلپایگان شروع‌شد که‌تاساعت ٤ بعداز نیمه شب پریشب ادامه داشت . براثر ریزش برف کلیه راههای گلپایگان مسدود شده‌است و راه گلپایگان نهران ، گلپایگان ، دلیجان ، خمین اراك، گلپایگان ،خوانسارو گلپایگان خمین هم اکنون بسته می باشد .

*** در شاهرود**

ازنیمه شب پریشب ریزش‌برف شدیدی توام با کولاك در شاهرود و اطراف آغاز گردید و در حدود ۵۰ سانتی متر برف بروی زمین نشست بر اثر ریزش برف راه شاهرود . در کان و شاهرود .دامغان بسته شد

*** در شهسوار**

ریزش برف در شهسوار و قراء اطراف‌ازپریشب شروع شد و در حدود نیم متر برف زمین راپوشانده است . بعلت ریزش برف دکاکین شهر و موسسات بصورت نیمه‌تعطیل درآمد و اکثر جاده های‌قراء بطور بسته شد

*** در جهرم**

ازبعداز ظهرپریروزباران‌شدیدی در جهرم شروع به ریزش کردو تا ساعت نه شب ادامه داشت بر اثر بارندگی سیلاب در کوچه هاوخیابان ها جاری شد در نتیجه این بارندگی کلیه اتومبیل های مسافربری در بین راه جهرم در محاصره سیلاب‌افتاده و متوقف گردیدند و یك اتوبوس مسافربری که از شیراز عازم جهرم بود در بین راه واژگون شدوعده‌ای از مسافران آن مجروح شدند .

*** درخوانسار**

ریزش برف از صبح‌دیروزدرخوانسار آغاز گردید و تانیمه شب گذشته ادامه داشت و در حدود شصت سانتی متر برف بروی زمین نشست . بدنبال این‌بارندگی طوفان بیسابقه‌ای‌شروع شدو عبور و مرور مردم را مشکل‌نمود ومدارس و دکاکین شهر بصورت تعطیل درآمد. بر اثر ریزش برف سنگین راههای‌خوانسار .دامنه . خوانسار -اصفهان.خوانسار-فریدن خوانسار -تهران مسدود شدوعبورو مرور وسایط نقلیه‌بکلی قطع گردید

*** در نوبران**

مدت ٤۸ ساعت است ریزش برف در نوبران و قراء اطراف‌آغاز گردیده و هم‌اکنون ادامه دارد . ارتفاع برف در شهر به یکمتر می رسد . بر اثر ریزش برف کلیه راههای شوسه مسدود شده وعبور و مرور قطع گردیده است ودر راه ساوه - همدان دهها دستگاه اتومبیل متوقف گردیده‌اند .

*** در بندرعباس**

باران نسبتا شدیدی در بندر عباس و اطراف شروع‌بریزش کرد و بدنبال آن سیلاب در خیابان های شهر جاری شد پس از قطع باران طوفان شدیدی آغاز گردید و باعث توقف کشتیها و موتور لنجها در دریا شد و چند «دوبه» در نتیجه امواج دریا بساحل‌پرتاب گردید و موتور لنجها بار های خود را بدریا ریختند تا در دریای بندرعباس غرق نشوند .

یك موتور لنج متعلق‌به‌شخصی بنام غلام قادر که ۳۲ نفر درآن مشغول صید ماهی بودند بعلت طوفان دریا بموج شکن برخورد کرد و غرق شد . بلافاصله عده‌ای و با چند موتور لنج به‌نجات‌ماهی‌گیران مزبور که به دریا ریخته شده بودند شتافتند و ۳۰ نفرآنها رانجات دادند ولی دو نفر دیگر در میان امواج ناپدید شدند .

*** انسداد راههای اصفهان**

براثر ریزش برف در اصفهان راه‌های ارتباطی این‌شهر باشهرهای اطراف قطع شده و عبور و مرور در راه های‌ازنا ، فریدونشهر ،تادگان، خوانسار ، داران ، سه دهستان ، کمه ، سیلور ، رودآباد صورت نمیگیرد .

*** در آوج**

بدنبال بارندگی‌های‌پریروزوپریشب وریزش برف شدید در منطقه آوج، گردنه آوج بسته شد . هم اکنون ریزش برف دراین منطقه ادامه‌دارد بر اثر بارندگی و ریزش برف گرك های گرسنه .باین منطقه حمله‌ور شدند

*** درسنندج**

پس‌از چهل ساعت که‌برف بطور متوالی در سنندج و نواحی اطراف ریزش نمود عصر امروز نزول برف متوقف گردید ، راههای سنقر ، مریوان مسدود شده و ارتفاع برف در بعضی از مناطق به چهار متر رسیده است،دیشب گرگهای گرسنه به دهات اطراف سنندج حمله‌نمودند و روستائیان به مقابله‌باآنهاپرداختند وهشت گرك رانابود کردند .

*** درهمدان**

ارتفاع برف در گردنه اسدآباددحدی است که وسایل میکانیکی اداره راه قادر به‌باز کردن آن نیستند ، هم اکنون چندین دستگاه اتوبوس و کامیون در طرفین گردنه متوقف شده‌اند که در بین آنان دواتوبوس حامل استادان و دانشجویان‌عراقی وجود دارد .

همچنین در منطقه کوریجان «سی کیلو متری شمال همدان » بعلت برف و کولاك تعدادی اتوبوس و اتومبیل‌و کامیون از جمله چهار دستگاه ماشین حامل دانشجویان عراقی در محاصره قرار گرفته‌اند.

هم اکنون نرخ اغذیه در قهوه‌خانه های بین همدان ، قزوین بشکل سرسام آوری درآمده است و هر لحظه که در باز شدن راه تاخیرمی شود به قیمت نان و تخم مرغ‌افزوده میگردد .

فرماندار کل‌همدان دستور داد که مامورین ژاندارمری بر نحوه کار رستورانها و قهوه‌خانه های مسیر جاده کنترل کامل نمایند که غذابا قیمت مناسب در اختیار محاصره شدگان قرار گیرد .

*** راههای گلپایگان**

کولاك و برف شدید راههای ارتباطی گلپایگان باشهرستانهای مجاور را مسدود ساخته است . هم اکنون صد ها نفر از اهالی گلپایگان که بشهرهای خمین - خوانسار - دامنه -داران-محلات- اراك مسافرت کرده و قصد مراجعت داشته‌اند بعلت انسداد راهها سرگردان و بلاتکلیف میباشند.

*** در ساوه**

ازنیمه شب پریشب برف سنگینی درساوه باریدو جاده‌این‌شهرستانرا به‌اصفهان و تهران مسدودساخت. صبح امروز چهار دستگاه اتوبوس که حامل یکصد و شصت نفر دانشجویان عراقی بود از همدان عازم تهران گردید لیکن بعلت انسداد راه به‌ساوه مراجعت‌نمودند، این گروه ، دانشجو فعلا در ساوه بلاتکلیف‌اند و منتظر بازشدن راه میباشند همچنین چند دستگاه اتوبوس که سرنشینان آنرادختران دانشجوی عراقی تشکیل میدادند براثر کولاك برف در راه مانده‌اند.

*** در بندرپهلوی**

بدنبال انقلاب‌هوا و طوفان‌شدید، ریزش باران در بندر پهلوی شروع شد و دریا متلاطم گردید . پنج کشتی تجارتی باسامی «پاولیك» «مونورو» «تدژن»«هدین» « کویچال» که هر کدام بین‌یکهزار تایکهزارو پانصدتن بار داشته‌اند بعلت‌طوفانی بودن دریا نتوانستندبه کانال‌پهلوی وارد شوند ناچار به « سالان » که‌بابندر پهلوی فاصله زیادی‌دارد مراجعت نموده و منتظر آرام شدن دریا هستند.

ارتباط تلفنی بندر پهلوی با سایر شهرستانها قطع شده‌است

*** انسداد خطوط راه اهن**

سخنگوی وزارت راه بعد ازظهر امروز اعلام کرد ، راه های هراز در ناحیه مبارك آباد و آب اسك - قم درناحیه گردنه حسن آباد - رشت در منطقه «کوئین » بکلی مسدود است در جاده چالوس رفتو آمد وسائط نقلیه بکندی انجام میگیرد و کولاك‌برف‌همچنان ادامه دارد سخنگوی مزبور افزود: براثر ریزش برف شدید راه های تاکستان - قزوین ، سمنان - شاهرود و شهربابك - علی آباد در یزد نیز مسدود میباشد .

همچنین راه آهن تهران -تبریز نیز مسدود گردیده و مسافرین‌قطارها بوسیله اتوبوس به مبدابازگشت داده شده‌اند .

*** در تبریز**

خبرنگار ما در تبریز آخر وقت دیروز گزارش داد :

راههای تبریز - اهر ، تبریز- سراب،تبریز - اردبیل ،سراسکند- قره‌چمن ، خلخال - میانه و همدان هنوز بسته و سرمای شدیدی اکثر شهر های ، آذربایجان شرقی را فراگرفته است .

*** از سرما خشك شدند**

شدت سرما و برف علاوه بر آنکه راه های ارتباطی شهر کلات را مسدود ساخته تعدادی از احشام این منطقه رانابود کرده است در قوچان برودت هوا متجاوز از ۲۰ درجه است .

در بیرجند یکنفر و در حومه کلات دونفر از چوپانان باسامی مراد ، تریان ، شیراصغر بعلت شدت سرما خشك شدند .

بقیه‌در صفحه هفدهم

تقویم اطلاعات

یکشنبه - پانزدهم بهمن‌ماه ۱۳٤٦- پنجم ذیقعده ۱۳۸۷- چهارم ژانویه ۱۹٦۸

اذان صبح ساعت‌ه‌و ۲۷ دقیقه
طلوع آفتاب‌ساعت۷و۳دقیقه
غروب آفتاب‌ساعت۵و۲۷دقیقه

پیش بینی هوا

پیش‌بینی وضع هوا تاظهر فردا

هوای کرانه های دریای مازندران ابری ، گاهی‌همراه بابارندگی خواهد بود که به تدریج از مقدار ابر ها کم می شود .هوای‌نواحی‌خراسان ابری گاهی با ریزش برف‌می باشد . هوای نواحی‌بلوچستان همراه‌باباد شدید وگردوخاك خواهد بود هوای تهران و بقیه نقاط کمی تا قسمتی‌ابری که‌به‌تدریج ازسمت‌غرب‌صاف می‌شود .

گرم‌ترین نقاط‌در ۲٤ساعت گذشته ایرانشهر با حداکثر ۲۳درجه بوده‌است . سرد - ترین نقطه تبریز با حداکثر یك‌درجه زیر صفروحداقل۱۸ درجه زیر بوده‌است .

حداکثردرجه‌حرارت‌تهران یکدرجه بالای صفروحداقل چهاردرجه زیر صفر بوده است .

معاون حزب محافظه‌کار انگلستان از امارات خلیج فارس دیدن میکند

«رجینالد مودلینك» وزیر سابق خزانه‌داری انگلستان درحزب محافظه کار و معاون رهبر فعلی حزب محافظه کار انگلستان ، «ادرواردهیث» دیروز لندن را برای یك دیدار و ارزیابی تصمیم اخیر انگلستان دائر به خارج کردن قوای خود از شرق سوئز بسوی امارات خلیج فارس ترك کرد .

«مودلینك» قبل ازترك لندن برای گفتگو با رهبران شیخ نشینهای خلیج فارس‌در فرودگاه‌بین‌المللی «هیث‌رو» لندن بخبرنگاران‌گفت‌که دولت‌کارگری انگلستان عهد خودرابا رهبران‌امارات خلیج فارس شکسته ومن میخواهم باین جریان واقف گردم که چگونه میتوان خساراتی را که با این عمل دولت ببار آمده تسکین داد .

معاون‌رهبر حزب محافظه‌کارانگلستان که مدت یك هفته ازاین امارات دیدن خواهد کرد گفت که وی به رهبران شیخ نشینهای خلیج فارس خواهد گفت‌که محافظه‌کاران‌در صورت‌بدست گرفتن قدرت موقعیت و نفوذ خود را در خلیج فارس تجدید خواهد کرد.

بازدید دانشجویان واستادان عراقی

بعدازظهر دیروز دانشجویان و محصلین عراقی‌ازموزه‌ایران‌باستان بازدید نمودند و در باشگاه های جعفری وبانك ملی ازورزش‌باستانی دیدن نمودند .

صبح‌امروز متجاوز از پانصد نفر از این دانشجویان برای اسکی به پیست آبعلی رفتند و ناهار را میهمان سازمان‌تربیت‌بدنی بودند. دانشجویان عراقی امشب در برنامه هنری وزارت فرهنك و هنر در تالار رودکی شرکت می نمایند.

آگهی استخدام رسمی

وزارت‌بهداری بمنظور خدمت در موسسات‌تابعه بتعدادی کارمند که‌دارای شرایط مندرج در قانون استخدام کشوری مصوب ۳۱ خرداد ۱۳٤۵ میباشند بامشخصات زیر احتیاج دارد .

نوع شغل	حداقل‌مدارك تحصیلی	محل خدمت	گروه شغل	موردنیاز تعداد
پرستار ماما	گواهینامه آموزشگاه‌عالی‌پرستاری یا مامائی که معادل لیسانس‌شناخته شده باشد .	سنندج	٦	۲ نفر
پزشك متخصص	دکترای پزشکی و گواهینامه در رشته تخصصی	اصفهان	۷	۱ نفر
پزشك متخصص	دکترای پزشکی و گواهینامه در رشته تخصصی	اصفهان	۷	۱ نفر
رادیولژیست	دکترای پزشکی و گواهینامه در رشته تخصصی	اصفهان	۷	۱ نفر
ناظمه فنی	دیپلم کامل متوسطه	سنندج	٤	۱ نفر
ناظمه فنی	دیپلم کامل متوسطه	زاهدان	٤	۱ نفر
مدیره آموزشگاه	دانشنامه لیسانس باسابقه کافی‌در رشته مربوطه	همدان	٦	۱ نفر
ناظمه داخلی	دیپلم کامل متوسطه	همدان	٤	۱ نفر
مدیره آموزشگاه	دانشنامه لیسانس پرستاری‌باسابقه کافی در رشته مربوطه	لرستان	٦	۱ نفر
مربی پرستاری	دانشنامه لیسانس پرستاری‌باسابقه کافی در رشته مربوطه	لرستان	٦	۱ نفر
پرستاری	لیسانس پرستاری	اهواز	٦	۱ نفر
کمك‌بهیار	سیکل اول متوسطه و گواهینامه کمك بهیاری	اهواز	۲	۲ نفر
کمك‌بهیار	سیکل اول متوسطه وگواهینامه کمك بهیاری	کرمان	۲	۷ نفر
کمك‌بهیار	سیکل اول متوسطه و گواهینامه کمك بهیاری	سوسنگرد	۲	۱ نفر
مربی پرستاری	لیسانس پرستاری	همدان	۲	۱ نفر
تکنولوژیست	دانشنامه دکتری داروسازی و تخصص در علوم آزمایشگاهی	بابل	۷	۱ نفر
پزشك متخصص	دکتری پزشکی و تخصص دررشته مربوطه	زاهدان	۷	۱ نفر
مادران‌و کودکان پرستار	لیسانس پرستاری	جندیشاپور	٦	۱ نفر

داوطلبان واجد شرایط بایدفرم تکمیل شده ذیل را از روزنامه جدانموده وهمراه بادوقطعه عکس ٤×٦ و موافقتنامه سازمان هدایت فارغ التحصیلان وسیله پست سفارشی باداره کارگزینی وزارت بهداری واقع‌درخیابان شمیران ارسال‌دارند. بدرخواست هائی که بعد از بیستم بهمن ماه۱۳٤٦ واصل شود ترتیب اثر داده نخواهد شد . پس از رسیدگی بدرخواست های واصله از داوطلبان‌برای شرکت درامتحان و مسابقه دعوت خواهد شد .ضمنا افراد بومی درشرایط مساوی برای‌استخدام حق تقدم خواهند داشت . الف ۱۰۷۰٤

نام ونام خانوادگی — نام پدر — تاریخ تولد
محل‌تولد — مدرك تحصیلی — رشته تحصیلی
تاریخ گذراندن پایان نامه — نوع انجام خدمت وظیفه وتاریخ پایان خدمت وظیفه
نوع ومدت سوابق تجربی — محل خدمت
زبان خارجه — شغل یامشاغل موردتقاضای
استخدام رسمی — محل‌خدمت مورد تمایل
نشانی کامل‌باذکرشهر
۱-۳ آ-۵٤۲٦٦

امضاء داوطلب
وزیربهداری

تسلیت

استاد عزیز جناب آقای دکترمهدوی

درگذشت بزرك شخصیت فرهنگی ونظامی‌کشور (جناب‌آقای مسعود کیهان)رابدان‌فرزانه استاد تسلیت میگویم . آ-۳٤۱۵۷ محمدجواد - تربتی

باقلبی پراز اندوه فوت شادروان مرحوم یوسف شهابی بزرك خاندان شهابی وروحانی رادر مشهد بعموم بازماندگان آندوخانواده بویژه آقایان محمدعلی و مهدی و مصطفی وبانوان زینت وزری فرزندان آن مرحوم تسلیت میگوئیم

اسفندیار جهزاده ، صدرالدین بهبهانی ،ابوالحسن ناظمی ، جواد ابوسعیدی آ-۳٤۰۱۷

بانهایت تاسف درگذشت شادروان سرکار سرهنك ستاد محمدعلی‌دانشوررابه‌خانواده آن مرحوم تسلیت عرض نموده بقاء عمر وسلامت بازماندگان را ازدرگاه خداوند بزرك مسئلت مینمائیم

سرلشگر شراره ، سرلشگراردلان ،سرتیپ‌اقتصادی سرتیپ‌شازاد ، سرتیپ نجومی ، سرتیپ میرفخرائی، سرتیپ شیفته آ-۳٤۰۱۵

جناب آقای مهندس ابوالقاسم زاهدی‌مدیرعامل محترم کارخانه شیرپاستوریزه تهران

درگذشت مرحوم مهندس فرهاد زاهدی موجب کمال تاسف وتاثر عموم کارکنان کارخانه گردید مصیبت وارده را بعموم بازماندگان آنمرحوم‌بخصوص بجنابعالی تسلیت عرض مینمائیم

از طرف کارکنان کارخانه شیرپاستوریزه تهران مهندس حسن عتیق ، علی هورمنش ، محمودماهوتچیان دکتر قازاریان ، دکتر داریوش نیاکان ،مهندس‌مهدی فرهنك‌نیا آ-۵٤۳۸۸

سرکار ستوان حسنعلی وفائی

غم درگذشت مادر گرامیتان را از طرف خودو افسران و درجه‌داران و افراد این پادگان تسلیت‌عرض میکنیم . آ-۵٤۳۷٦

تربت حیدریه - سرهنك ستادرزاقی

سرکار ستوان یکم ساعی

غم‌درگذشت پدر گرامیتان را از طرف خود و افسران ودرجه‌داران و افراد این پادگان تسلیت‌عرض مینمایم . آ-۵٤۳۷۸

تربت حیدریه - سرهنك ستاد رزاقی

جناب آقای حسین بذرافکن

کارکنان شرکت سهامی ایران‌هوخست مصیبت وارده را بجنابعالی و خانوادهٔ محترمتان صمیمانه‌تسلیت گفته و درغم‌شما شریك می‌باشند . بقاء و سلامتی شما وبازماندگان آن مرحوم را از خداوند متعال خواهانیم.

آ-۳٤۰٦۵

با از دست‌دادن دوست عزیز و همکار ارجمند خود صادق باقری خود را نالان و اندوهگین و تنهاحس می‌نمائیم . امیدواریم خداوند به‌برادران ارجمند آن فقید سعید خصوصا مادر داغدیده‌اش صبر جمیل‌عنایت فرماید .

ازطرف خاندان ستایش -عباس‌ستایش

جناب آقای حسن‌باقری

مارا در غم خود شریك بدان .

دوستانتان منوچهر عزیزی ، منصور رستگار ، ناصر بخشنده ، علی حامی ، محمدحاجی‌بابائی ،ناصر رمضانی ، آلبرت‌خسرویان ، آلت خسرویان ، رستم علی‌پور ، جعفر حسینی ، ناصر مجیدزاده . آ-۵٤٤۰۸

دوستان ارجمند برادران عزیزباقری

مصیبت وارده را صمیمانه تسلیت عرض نموده. دوام عمر بازماندگان وشادی روح آنمرحوم فقید سعید راازخداوند بزرك خواهانیم . آ-۵٤٤۱۰

معتمد - پورحسن - صفرنژاد

جناب آقای مهندس آرسته مدیرکل آبادانی و مسکن مازندران

هیئت مدیره وکارکنان این شرکت‌مصیبت‌وارده رابجنابعالی تسلیت عرض مینمایند . آ-۳٤۰٦۹ شرکت ساختمانی‌پاریز

سرکار خانم امینیان مربی محترم شیروخورشید سرخ دبیرستان کمال‌الملك

مربیان شیروخورشید اداره آموزش و پرورش ناحیه ۵تهران فوت مادر گرامیتان را تسلیت گفته‌خود را در غم سرکار شریك میدانند . آ-۳٤۰٤۵

جناب آقای ستار نوروزی

مصیبت وارده را از صمیم قلب تسلیت‌عرض‌نموده خودرا در غم شما شریك میدانیم .

نصراله تشیعی ، حاجی‌اصغر نجاتی ، میرآقا صفی‌وند آ-۳٤۰۵۷

جناب آقای طباطبائی مدیر کل مالی وزارت دارائی

بااندوه فراوان مصیبت وارده را بجنابعالی و خانواده جلیل تسلیت میگوئیم

عباس مظاهری ، جعفر حاج‌واحدی ،علی‌اصغر کشاورز آ-۳٤۰٦۳

جناب آقای معینی

مصیبت وارده را به‌آن جناب و خانواده محترم منظوری تسلیت عرض نموده سعادت و سلامت آن خانواده محترم وآن‌جناب را از درگاه ایزد متعال خواستاریم .

سیدکمال میرحسینی ، غلامعلی خلیلیان ، رمضانعلی بابائی ، رضا سیار ، علی خونساری ، محمود ترابی ، رستم کارگری ، حسین فراهانی ، حسین مولائی ، غلامعلی قاعدی ، احمد گنجور ، محمد معتمدی ،عباس چیذری ، علی‌اکبر سقط‌فروش آ-۳٤۰۳۵

جناب آقای دکتر سیدمحمود کماریزاده

مصیبت وارده را بجنابعالی و خانواده محترم تسلیت عرض مینمائیم . آ-۳٤۰۲۱

خانواده‌هراتی

فوت آقای سرعتی کارمند محترم شهرداری ناحیه یك را بخانواده آن مرحوم تسلیت میگوید

از طرف جمعیت بانوان شهرداری‌ناحیه یك نیراعظم بردباری آ-۳٤۰۵۹

جناب آقای موفق ریاست محترم دبستان‌شیرین‌وفرهاد شماره ۱

مصیبت وارده را از صمیم قلب تسلیت عرض میکنیم آ-۳٤۰۰۹

دانش‌آموزان کلاس‌ششم

مصیبت وارده را بخانواده محترم باقری تسلیت عرض مینمائیم . آ-۵٤٤۰٦

منوچهر امیری -یوسف‌امیری

جناب آقای حسن باقری

کارمندان بانك عمران شعبه رشت‌بانهایت‌تاسف فوت نابهنگام برادر عزیزتان رابشما وخانواده‌محترمتان تسلیت میگویند و دراین غم بزرك باشما شریك می‌باشند . آ-۵٤٤۹۰

خانم بهجت غفاری

از طرف‌خود و همکارانم مصیبت وارده را به سرکار وعموم بازماندگان آنمرحومه صمیمانه تسلیت میگوید . آ-۵٤۵۲۸

دریاسالار فرج‌اله‌رسائی

از طرف خود وکلیه کارکنان آموزشی و اداری دانشگاه آریامهر درگذشت فقید سعید آقای مسعود کیهان استاددانشگاه رابعموم بازماندگان آن مرحوم مخصوصا آقایان دکتر یحیی مهدوی و دکتر اصغر مهدوی ودکتر کیهان استادان محترم دانشگاه تسلیت میگویم . آ-۵٤۵۲۲

دکتر محمدعلی مجتهدی

جناب آقای حسن شاهرودی سرپرست شهرداری‌قزوین

باکمال تاسف مصیبت وارده را بشما و خاندان محترم شاهرودی تسلیت گفته سلامت و بقای عمر بازماندگان راازخداوند آرزو می‌نمایم . آ-۵٤۵۲٦

قزوین - غلامحسین البرز

همکار عزیز و سرکار خانم جمشیدی

مصیبت وارده را بشما و خانواده محترم تسلیت عرض مینمائیم . آ-۳٤۱۱۷

کلیه کارمندان سازمان فرهنگی شهرپرست‌وهوشمند

جناب آقای موفق مدیر محترم دبستان شیرین‌و فرهاد

مصیبت وارد ه‌را به‌شما و خانواده محترمتان‌تسلیت میگوئیم آ-۳٤۱۰۱

از طرف دانش‌آموزان کلاس‌پنجم

حیوانات اهلی در بندربوشهر تلف میشوند

مرغ وخروسها سر گیجه گرفته‌اند!

بندربوشهر - بین مرغو خروسها و طیور خانگی بندر کنگان و گوسفندان و بزهای بخش اهرم وتنگستان از توابع بندر بوشهر ، اخیرا بیماری مرموزی شیوع پیدا کرده و حیوانات اهلی وطیور خانگی دراین مناطق دسته‌دسته تلف‌میشوند.

دامداران ناحیه تنگستان همه‌روزه‌تعدادزیادی از لاشه‌های گوسفندان وبزهای خودرا که براثر بروز این بیماری خطرناك ازبین رفته‌اند بصحرامی- کشانند و میسوزانند و باین کیفیت سرمایه‌های خودرا از دست میدهند . بیماری بین مرغوخروسها و طیور خانگی ، در بندر کنگان شدت دارد و نوع بیماری «نیوکاسل» وسرگیجه تشخیص داده‌شده است . فعلا برای جلوگیری از اتلاف مرغ وخروس ها دربندر کنگان چند اکیپ دامپزشکی باداروهای‌لازم مشغول فعالیت هستند اما هنوز برای‌جلوگیری از اتلاف گوسفندان وبزها در بخش اهرم‌وتنگستان و قراء و قصبات اطراف اقدامی بعمل نیامده و دامداران از مقامات کشاورزی و دامپزشکی‌تقاضای توجه ورسیدگی فوری دارند .

خبرنگار اطلاعات : بحرینی

انبار گمرک خرمشهر را دزد زد!

خرمشهر - نیمه‌شب گذشته فروشگاه وانبار غذائی گمرك‌خرمشهر مورد دستبرد یك یاچند نفر ناشناس قرار گرفت و مقدار زیادی از لوازم فروشگاه بسرقت رفت . انبار وفروشگاه‌غذائی گمرك خرمشهر در جوار استراحتگاه و پاسگاه پلیس گمرك قراردارد و «در» آن از چندی پیش بعلت نامعلومی لاك‌ومهر گردیده بود . ..

سارق‌یاسارقین باسوراخ کردن دیوار آجری انبار داخل فروشگاه شده و دست‌بسرقت لوازم زده‌اند . دراین انبار اجناسی قرارداشت که ازقاچاقچیان کشف و تحویل گمرك میشود تابعدا قیمت گذاری شده و بفروش برسد . هنوزازمیزان‌دقیق‌اجناسی که‌بسرقت‌رفته‌اطلاعی دردست نیست وفعالیت برای شناختن سارق یاسارقین ادامه دارد.

اخبار شهرستانها

گرگها، سگها را خوردند !

رازلیق سراب -بعلت ریزش برف سنگین وسرمای چند روز اخیر در رازلیق سراب و نواحی اطراف ، دهها گرگ گرسنه شبها وارد معابر و کوچه های رازلیق میشوند و موجب ترس و ناراحتی‌اهالی میگردند‌بطوری که در آغاز شب همه مردم به‌خانه ها پناه می‌برند و معابر رازلیق خلوت میشود ! گرگهای گرسنه‌بحیوانات اهلی و حتی سگهای رازلیق‌حمله میکنند و طی هفته گذشته باحملات ناگهانی و دسته جمعی خود ، چهار ده سك رااز پای در آورده و برده‌اند !

بجای حجله ، ببیمارستان رفت !

میاندوآب- پریشب عروس جوانی بنام نجیبه اهل‌میاندوآب که‌به عقد یکی از جوانان قریه«میدانجوق» از توابع این شهرستان درآمده‌بود پس از پایان مجلس عقد هنگام عزیمت بقریه مذکور و رفتن به حجله عروسی براثرتصادف اتومبیل مجروح شدو به بیمارستان شیروخورشید سرخ میاندوآب انتقال یافت .

عروس‌خانم باتفاق چندنفر از بستگان خودبه اسامی دلاور ، غلامحسین و زنی بنام «لاله‌زار»دریك اتومبیل جیپ نشسته بودو در اتومبیل دیگر سایر همراهانش بدنبال او بودند اما اتومبیل جیپ حامل عروس خانم در جاده‌بین‌میاندوآب -ملك کندی بااتومبیل دیگر برخورد کرد وعروس‌خانم و کلیه سرنشینان اتومبیل مزبورمجروح شدند.

کشف تریاك

خرم‌آباد - دیروزتوسط‌مامورین ژاندارمری مبارزه با قاچاق ناحیه لرستان ، از داخل اتوبوسی که‌از اصفهان عازم مسجد سلیمان بوددر نزدیکی خرم‌آباد مقدار ده کیلوو- ۲۵۰ گرم تریاك بدست آمد .

صاحب تریاکها بنام محمد فرزند محمدحسن دستگیر شد وباتنظیم پرونده روانه دادسرای فرح‌آباد گردید .

تشکیل هیئت مشورتی روزنامه اطلاعات در کردکوی

آقای آل‌هاشم — آقای نقوی — آقای شریفی — آقای کیاء — آقای میرکاظمی — آقای مسلمی — آقای عقیلی

باشرکت هفت نفر از افراد بصیر و مورد اعتماد مردم کردکوی ، هیئت مشورتی‌روزنامه اطلاعات در این‌بخش تشکیل گردید .

در جلسه ایکه باین منظور در دفتر نمایندگی‌موسسه اطلاعات در کردکوی ترتیب یافت ، ابتداء آقای حاج‌مهدی بریمانی سرپرست نمایندگان موسسه اطلاعات در استان مازندران و سپس آقای بزرك کیانپور نماینده وخبرنگار اطلاعات در کردکوی ، هدف‌ازتشکیل هیئت های مشورتی را در شهرستان ها شرح دادند و آنگاه آقایان شمس الدین میرکاظمی ، حاج سیدغلامرضا عقیلی ، حاج سید نصرالله مسلمی عقیلی ، عبدالحسین شریفی ، حاج سید بابا نقوی ، علی اکبر کیاء و سید مهدی آل هاشم بعنوان اعضای هیئت مشورتی روزنامه اطلاعات در کردکوی تعیین گردیدند . این عده‌در پایان از بین خود آقای میر کاظمی را بسمت رئیس و آقای حاج سید غلامرضاعقیلی را بعنوان نایب‌رئیس هیئت مشورتی انتخاب کردند .

موزه‌ای در دانشگاه تبریز

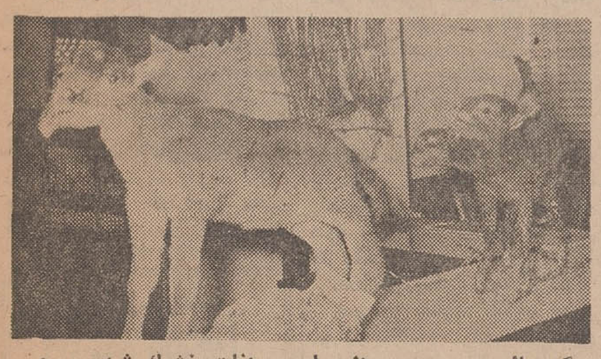

گوساله وبره دوسر ازجمله حیوانات خشك شده ودیدنی موزه دانشگاه تبریزهستند.

تبریز - بمنظور بالابردن سطح معلومات دانشجویان ،موزه‌ای‌از انواع واقسام پرندگان وحیوانات اهلی ووحشی در محل دانشکده کشاورزی دانشگاه تبریز تشکیل گردید . دراین موزه که بامساعی آقای محمد بشیر رئیسی ، رئیس دبیرستان رضاشاه اردبیل و عضو افتخاری موزه نیویورك تشکیل شده ، حدود پانصد پرنده و ۶۰حیوان اهلی ووحشی بطرز جالبی خشك شده و در سالن موزه بمعرض‌نمایش گذاشته شده است . ازاین‌موزه علاوه بردانشجویان دانشکده کشاورزی ، دانشجویان سایر دانشکده‌های دانشگاه تبریز نیزاستفاده میکنند . موزه پرندگان وحیوانات دانشکده کشاورزی تبریز همه روزه مورد بازدید گروهی از دانشجویان وحتی دانش‌آموزان هم‌قرار میگیرد .

دریك حادثه شدید رانندگی‌درجاده‌کرمان - یزد :

یکنفر کشته و ٤ نفرمجروح شدند

یزد -پریشب اتوبوس شماره ۱۹۷۱ تهران ۳۵ برانندگی ماشاءالله شارق که باعده‌ای‌مسافرازمهریز عازم یزدبود در کیلومتر ۱۸ جاده یزد . کرمان با تانکر شماره ۸۸۹۹- اصفهان ٤٦ برانندگی محمود حاجیان تصادف کرد .

شدت تصادف بحدی بود که تانکر و اتوبوس واژگون گردیدندو راننده اتوبوس وچهارنفر ازسرنشینان آن باسامی محمدمصباح، فتح‌اله علیپور ، غضنفر ملك ثابت و فرزند ده ساله راننده اتوبوس مجروح‌شدند مجروحین به‌بیمارستان‌پهلوی یزد انتقال یافتند ماشاءالله شارق بعلت شدت جراحات درگذشت و حال فرزندش رضایتبخش نیست .مخزن‌تانکر حامل نفت‌سیاه پس ازتصادف‌سوراخ‌شد ودرگودال کنارجاده دریاچه‌ای ازنفت سیاه بوجود آمد.

مسابقات ورزشی دانشگاهها

بهارآینده درخوزستان برگزار میشود

اهواز - آقای سالور استاندار خوزستان‌که برای شرکت در سمینار مدارس عالیه ودانشگاههای کشور به‌تهران رفته بود پس‌از خاتمه جلسات سمینار باهواز بازگشت . سمینار مزبوربمنظورتبادل‌نظر در مورد برگزاری مسابقات ورزشی دانشگاهها در شهرستان آبادان تشکیل گردیده بود و مدت ٦روز ادامه داشت . آقای سالور در جلسات سمینار ، آمادگی خوزستان رابرای پذیرائی از ورزشکاران دانشگاههای کشور جهت انجام مسابقات سال ٤٧ در آبادان اعلام داشت و اضافه کرد که اهالی خوزستان باآغوش باز ازدانشجویان کشور استقبال خواهند نمود . طبق تصمیم شرکت کنندگان‌درسمینار مسابقات دانشگاههای‌کشور درسال‌آینده ازسوم تادوازدهم فروردین ماه در آبادان برگزار خواهد شد .

نزاع در میدان فوتبال !

بعلت اعتراض به رای‌داور ،فوتبالیست‌های دو شهر بجان هم افتادند

بهشهر - پریروز بین بازیکنان تیم‌های‌فوتبال تاج بهشهر و شاهین ساری ، در میدان فوتبال شهرستان ساری نزاع درگرفت .نزاع‌بعلت‌اعتراض یکدسته از بازیکنان به‌رای داور رویداد و تامدتی ادامه داشت ...

اعضای تیم فوتبال شاهین‌ساری‌بدعوت‌سرپرست تیم تاج بهشهر باین شهرستان آمده بودندونتیجه مسابقه سه‌برصفر بنفع تیم بهشهر اعلام شد . بازیکنان تیم فوتبال شاهین ساری که نحوه‌قضاوت را غیرعادلانه میدانستند بداور مسابقه اعتراض کردند اما اعضای تیم تاج بطرفداری از داور برخاستند و همین اختلاف موجب نزاع وزدوخورد بین بازیکنان هردوتیم گردید !

چون دعوت از اعضای‌تیم فوتبال شاهین‌ساری برای انجام مسابقه دوستانه در بهشهر بدون اطلاع هیئت فوتبال شهرستان بهشهر صورت گرفته ،مسئولین تربیت بدنی سرپرست تیم تاج بهشهررا مورد مواخذه قرارداده‌اند .

خبرنگار اطلاعات : هادوی

چند خبر کوتاه

مشهد : آقایان پرفسور فاطمی ، دکتر غنی ، دکتر توسلی ، دکترجواهری‌ودکتر نظامی استادان‌دانشگاه‌تهران برای تدریس در دانشکده علوم دانشگاه مشهد باین شهر وارد شدند و برنامه تدریس هفتگی خود را آغاز کردند .

استادان دانشگاه تهران که‌برطبق موافقت‌نامه‌دانشگاه های مشهد و تهران برای تدریس‌بمشهدمی‌آیندمتشکل از دوگروه هستند که‌هرهفته یك گروه آنان بمشهد آمده و بعداز تدریس به تهران باز میگردند .

تبریز : بمناسبت سالروز بین‌المللی جذام ، با حضور استاندار آذربایجان شرقی ، روسای سازمانهای دولتی و طبقات مختلف مردم تبریز مراسمی در سالن شیرو - خورشید سرخ تبریز ترتیب یافت . دراین مراسم پیام علیاحضرت شهبانو بمناسبت سالروز جذام توسط آقای دکتر شاهید نایب رئیس اول جمعیت کمك به جذامیان تبریز قرائت شد و آقای دکتر گلکارمدیرعامل‌انجمن بهداری شهرستان تبریز گزارشی در باره مجذومین‌به عرض حضار رسانید .

شهرری : قرعه‌کشی‌مشمولین حوزه شهرری با حضورآقای سجادی فرماندار و سرکار سرهنك اعرابی فرمانده تیپ مستقل مرکزدر سالن‌ورزشی شهرری انجام شد . در این قرعه‌کشی ۹۵۰ نفر مشمول شرکت کرده بودند که۲٤۵ نفر آنان بقید قرعه بخدمت اعزام وبقیه معاف شدند .

شیوع دیفتری

رازلیق سراب - چند روز است بیماری دیفتری در رازلیق سراب شیوع پیداکرده و عده زیادی از اطفال رازلیق باین بیماری مبتلا شده‌اند . نیمه شب گذشته دختر ۱۲ساله‌ای بنام رباب فرزند آقا حلیلیان‌از ساکنین رازلیق که‌دچاردیفتری شده‌بود بعلت عدم دسترسی‌به پزشك در گذشت و عده‌ای از اطفال بیمار نیز برای معالجه به‌سراب منتقل شده‌اند.

تقاضای اهالی رازلیق‌ازمقامات بهداری اینست‌که با اعزام اکیپ بهداشتی به این‌منطقه، نسبت بمعالجه مبتلایان و مایه کوبی عمومی اطفال علیه‌بیماری دیفتری اقدام نمایند .

خبرنگار اطلاعات : عدالتی

مایه کوبی شدند

بنا بگزارش خبرنگار ما در عباس‌آباد شهسوار : چند روزقبل از طرف اداره بهداشت شهسوار، اکیپی مرکب از آقایان حسین «مهدی‌آقائی» و فرج‌الله صمدی وارد عباس‌آباد شهسوار شد و کلیه دانش‌آموزان مدارس این شهر را علیه بیماری دیفتری‌وکزاز مایه کوبی نمود.

ده‌میلیون نخ سیگار قاچاق

ازدوکاروان درنزدیکی لار کشف‌شد

لار - طی دومرحله راه‌بندی وزدوخورد مامورین ژاندارمری لار باعده‌ای قاچاقچی در مناطق «لوخور» و«تنك‌سفید» واقع در ۲۱ فرسنگی و ۱۳فرسنگی لار ، تعداد ده میلیون‌و۲۵۵ هزاروششصدنخ‌سیگار خارجی کشف شد ...

سیگارهای مکشوفه از نوع «کنت» و «وینستون» می‌باشد که در یکی‌ازبنادر جنوب بسته‌بندی شده بود و قاچاقچیان قصد داشتند کالای خودرا با دو کاروان الاغ‌بشهرستانها حمل کنند . سیگارهای‌قاچاق توسط مامورین ژاندارمری به‌لار حمل شد و باتنظیم صورتجلسه به‌اداره دارائی تحویل گردید . قاچاقچیان تحت تعقیب قانونی قرار گرفته‌اند .

خبرنگار اطلاعات : مروج

* قربانی جنایت ؟

راضیه مهردادی

رودسر - هویت دختر ۱۷ ساله‌ای که جنازه‌اش در کنار دریای رودسر پیدا شده بود معلوم گردید. متوفی که‌راضیه مهردادی نامیده میشد و در منزل آقای غلامحسین‌خلعتبری یکی از ساکنین تهران اقامت داشت ، از سه‌روزقبل ناپدید گردیده بود تااینکه هفته گذشته جنازه‌اش در کناردریا بدست آمد . برادر راضیه بنام ادریس مهردادی بدنبال چاپ عکس و مطلب مربوط به‌کشف جنازه دخترمجهول‌الهویه‌مزبور در روزنامه اطلاعات ، خواهر گمشده‌اش را شناخت . وی معتقد است که راضیه قربانی جنایتی شده وفعلامقامات‌قانونی رودسر سرگرم رسیدگی به جریان واقعه هستند .

* مرك مرموز درکشتی

بندر شاهپور- پریروزجنازه مردی بنام امیرقلی کارگریك کشتی باری در اسکله بندر شاهپور در داخل یکی ازاطاق های کشتی پیدا شد . با اطلاع جریان بمقامات مربوطه، جنازه مورد معاینه پزشك سازمانهای بیمه‌های اجتماعی بندرشاهپور قرار گرفت اما

خلاصه‌ای از :
حوادث شهرستانها

چون مرك امیرقلی‌مشکوك‌بنظر میرسید جسدبرای کالبدشکافی باهواز فرستاده شد .

* دزد، پیرزن راکشت

بندر لنگه - پریشب پیرزنی بنام زعفران ساکن بندر لنگه در خانه خود توسط مردسارقی بنام ابراهیم رسولی کشته‌شد. مامورین شهربانی بمحض‌اطلاع از جریان واقعه در صدد دستگیری ابراهیم برآمدند و پس از ۱۲ ساعت ویرا در۲٤۰ کیلومتری بندرلنگه دستگیر کردند . ابراهیم پس از کشتن پیرزن دست بسرقت اثاثه خانه وی زده بود .

* سربازی‌کشته شد

تربت‌حیدریه - پریروز اتوبوسی در گردنه«شتر گردن» تربت حیدریه با کامیونی‌تصادف کرد . دراین واقعه یکنفر سرباز وظیفه بنام حسن باشقره ترکمن از سرنشینان اتوبوس کشته شد . جریان واقعه‌تحت رسیدگی است .

* زنی خودکشی‌کرد

کرمانشاه - دیروز زن جوانی بنام سلیمه اللهیاری ساکن منطقه سنجانی کرمانشاه‌بقصد خودکشی مقداری «سم» نباتی خورد و بحال اغماء درگوشه‌ای افتاد . بستگانش ویرا برای معالجه به‌بیمارستان کرمانشاه منتقل کردند اما سلیمه دربین راه درگذشت . علت خودکشی وی معلوم نیست .

زن دیگری بنام شوکت‌صارمی ۲۵ ساله ساکن کرمانشاه دیشب بعلت استنشاق گازغال دچار خفگی شد و قبل از رسیدن به‌بیمارستان درگذشت

باتهام جعل امضای شهردار

حسابدارشهرداری امیرکلا بازداشت شد

بابل -حسابدار شهرداری امیرکلا ازتوابع شهرستان بابل باتهام جعل امضای شهردار محل بازداشت گردید وپرونده‌امر در شعبه اول بازپرسی دادسرای بابل تحت رسیدگی قرار گرفت .

آقای متکان‌شهردار امیرکلا پریروز به شهرستان نور منتقل شد و آقای رسولی شهردار محمودآباد ، بسمت شهردار امیرکلا تعیین گردید . آقایان متکان ورسولی‌نژاد هنگام تحویل و تحول‌در شهرداری امیرکلا متوجه‌شدند که حسابدار شهرداری بنام زاهدی، باجعل امضای شهردار چکی بمبلغ شصت هزار ریال صادر کرده‌و مبلغ مزبور را از بانك دریافت کرده‌است !

حسابدار شهرداری دربازجوئی دادسرابعمل خود اقرار کردو فعلا بازداشت می‌باشد .

برنامه تلویزیون ایران
فرستنده آبادان

دوشنبه شانزدهم بهمن‌ماه ٤٦

ساعت ۶٫۰۰- سلام شاهنشاهی
ساعت ۶٫۰۲- اعلام برنامه
ساعت ۶٫۰۳- کارتون
ساعت ۶٫۳۰- نیازمندیها
ساعت ۶٫٤۵- موزیکال جاز
ساعت ۷٫۱۵- تاریخ
ساعت ۷٫۳۰- خفاش
ساعت ۸٫۰۰- موسیقی
ساعت ۸٫۳۰- تسخیرناپذیرها
ساعت ۹٫۳۰- اخبار
ساعت ۹٫٤۵- شاکی
ساعت ۱۰٫۰۰ - گلچین

از: مقدس‌زاده
نماینده اعزامی سازمان شهرستانها
سیمای شهرستانها

جمعیت شهر «بم» نوسان دارد..!

پائیزوزمستان‌میزان‌جمعیت این‌شهر بیشتر وبهار وتابستان‌کمتراست

باکیفیت‌موجود، چه‌فایده‌دارد که‌خیابان بم‌رااسفالت کنند!؟

«۳۳٤»

... جمعیت حوزه شهرستان بم طبق سرشماری اخیر که درسال ۱۳٤۵ صورت گرفته‌است درحدود ۸۹ هزار نفر می - باشد ولی بنظر میرسدکه میزان جمعیت در نقاط مختلف این شهرستان متناسب بایکدیگر نیست . باین معنی که در بعضی نقاط ، جمعیت متراکم و در نقاط دیگر پراکنده است .

شهرستان بم سه بخش تابعه دارد که عبارت ازبخش‌حومه (مرکز)، بخش «راین» وبخش « نرماشیر » میباشد . میزان جمعیت این شهرستان دربخش «راین » که‌در فاصله‌ی ۲٦ کیلو متری مسیر شاهراه کرمان - بم‌وبعبارت دیگر درسمت جنوب غربی شهر بم واقع گردیده‌و مختصری از کیفیت وضع مرکز بخش مذکور را درگزارشهای قبلی عرض کردم ،حدود دوازده هزار نفر است . بخش حومه (مرکزی)شهرستان بم متجاوز از۱۷هزار نفر جمعیت دارد ولی میزان جمعیت در بخش «نرماشیر » که بزرگترین بخشهای تابعه شهرستان‌بم‌و مرکز آن«فهرج» در مسیر راه بم - زاهدان میباشد بیش از شصت هزار نفراست .

جمعیت شهر بم در مدت سال نوسان دارد باین معنی که بهارو تابستان جمعیت کمتری دراین شهر اقامت دارد و در پائیز و زمستان جمعیت شهربم بیشتر است . علت نوسان جمعیت در شهر بم ازاین لحاظ است‌که بم درحاشیه کویر واقع شده‌وهوای گرم و سوزانی دارد که حقیقتا تابستان ها طاقت فرسا میشود . در موقع تابستان اغلب ساکنین شهر بم به نقاط کوهستانی اطراف از جمله منطقه «ده‌بکری » که‌یك نقطه ییلاقی در راه بم - جیرفت است میروند و اواسط پائیز مجددا به شهر بم باز می گردند .

باین جهت است که نمیتوان جمعیت شهربم رابطور قطعی مشخص کرداما میتوان گفت که بطور متوسط شهر بم درحدود چهل هزار نفر جمعیت دارد .

شایدنوسان جمعیت شهربم را در فصول مختلف سال ،با دلیل دیگری بتوان توجیه کردکه بم‌از شهر های بسیار قدیمی محسوب میگردد و مخصوصا ارك (قلعه)بم از لحاظ قدمت‌سابقه‌ای طولانی دارد بطوری که گفته میشود سکنه شهر بم تا حدود نیم قرن‌پیش درآن قلعه (ارك) زندگی میکرده‌اند ، بهمین جهت ساکنین فعلی شهر بم نیز که تاچندی قبل نسبت به مسکن و ماوای خود در ارك بم علاقمندی کامل داشته‌اند . اکنون که چندی است از ارك خارج گشته و در ساختمان‌های مجاور قلعه (ارك) سکنی گرفته‌اند ، آن علاقه پیشین رانسبت بمسکن و ماوای خود ندارند و آب‌و هوای مطبوع نقاط اطراف رابه هوای گرم‌و نامطبوع تابستانی محل اقامت خود ترجیح میدهند .

بهرعلت و دلیل که هست شهربم دچار نوسان جمعیت است و در پائیز و زمستان جمعیت بیشتر و بهار و تابستان جمعیت کمتری دارد .

در اطراف شهر بم رودخانه های بزرك و کوچکی است‌که زمستان ها که بارندگی میشود بیش‌و کم آب دارند ولی تابستان ها بکلی خشك میشوند . یکی از همین رودخانه هائی که نسبتا بزرك هم بنظر میرسد سابقا ازوسط شهر بم میگذشته و هروقت که آب آن زیاد میشده رفت‌و آمد بین دوقسمت شهررا قطع میکرده و گاهی هم باعث خرابی وویرانی میگردیده است . ولی چندسال قبل مسیراین رودخانه را از فاصله یك کیلومتری شهر برگردانده‌اند و درحال حاضر مسیراین رودخانه از شمال‌شهر می باشد .

آب این رودخانه در فصل زمستان مخصوصا اگر بارندگی هم زیاد میشده فراوان بوده ولی درتابستان بکلی خشك میشده بطوری که در مسیرآن رفت‌وآمد میکرده‌اند . فعلا هم در مسیر سابق همین رودخانه که قبلا از وسط شهر میگذشته است خیابان احداث کرده‌اند که قسمتی از خیابان مزبور که در داخل شهر میباشد اسفالت است و دنباله همین‌خیابان است که در سمت غربی شهر بم مسیر راه بم - کرمان است...

***

شهر بم باآن سابقه‌و قدمت و موقعیت واین تعداد جمعیت که عرض کردم ،فقط چهار دبیرستان دارد که سه‌تای آن پسرانه وفقط یکی از آنها دخترانه‌است در حوزه این شهرستان جمعا ۲۵ دبستان پسرانه ، ۱۵ دبستان دخترانه و٥٤ دبستان‌مختلط تشکیل شده است . از مجموع چهار خیابان اصلی شهر بم فقط در حدود دو هزار و پانصد متراسفالت است‌و بقیه شن‌ریزی و خاکی میباشد . دراین مورد که چرا سایر خیابان های بم و یا امتداد خیابان های اصلی این شهر اسفالت نشده است ، چند نفر از مطلعین محلی این شهرستان میگفتند :چون‌تابستان ها هوای بم بشدت گرم‌و سوزان میشود بعضی اوقات اسفالت خیابان ها ذوب میگردد و باین جهت زود خراب میشود . این است که متصدیان مربوط معتقدند : همان بهتر که خیابان های شهر بم اسفالت نشود . چون بااین کیفیت ، اسفالت کردن خیابان ها فایده‌ای ندارد !!

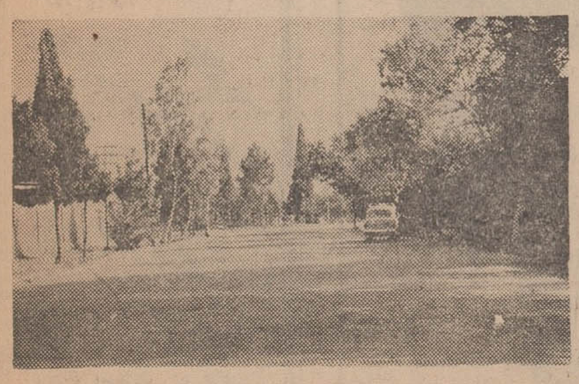

عکس بالا منظره یکی از خیابان های اسفالته شهر بم را نشان میدهد . خیابان ، خرم‌و باصفا است اماحتی یکنفر عابر هم درآن دیده نمیشود . شاید گرمای هواسبب شده‌که مردم شهر به قعر زیرزمین ها پناه ببرندو یاشهر راترك کنند .

قهرمان دریاها

۷۸

خلاصه : «شانون» شخصا کاترین را به ملاقات لرد «ماکسول» می برد ولی‌دختر جوان هنوز نمیداند که لرد پدر او است...

لردماکسول با اشاره‌ای به «شانون» دستور داد که از اتاق خارج شود و وقتی که دید کاترین از این موضوع ناراحت شده است گفت : «شانون» یك کار فوری دارد که باید انجام دهد . سپس موضوع صحبت را عوض کرد و پرسید

– حال این کاپیتان بروس عزیز چطور است ؟

– خیلی بهتر است .

لردماکسول که تصمیم‌داشت این کمدی را تاآخر ادامه دهد لبخندی زد و گفت:

«من‌در گزارشی که برای «بروس‌اندرسون» می فرستم مراتب فداکاری‌شمارا درانجام این ماموریت بوی اطلاع خواهم داد . اما قبلا باید جزئیات ماموریت خود را بما شرح دهید و بگوئید برای چه شما را برای انجام آن انتخاب کردند ؟

– من خودم خواستم که این ماموریت را شخصا انجام دهم و باین ترتیب می خواستم به آنهائی که مرا با مهربانی در خانه خود پذیرفته‌اند خدمتی کرده باشم .

– شانون قبلا این‌موضوع را بامن‌درمیان نهاده ولی نتوانسته است از هویت اصلی شما اطلاعی بدست آورد ممکن است نام واقعی خود را بگوئید ؟ ..

– نام من کاترین لاگرانژ است .

لردماکسول به مجردشنیدن نام«کاترین لاگرانژ» فریاد زد «شانون» داخل شو . دیگر بازی تمام شده است هرچه که میگویم بیدرنك باید بمورد اجرا گذاشته شود ...

ناتمام

تقدیر وتشکر

خریداران آب گرم کن . بخاری ها و چراغهای گاز(محصولات‌جنرال) ازدقت و مهارت سرویس منظم آقای محمد علی خراطها(عکس مقابل) سرویس کار شرکت سهامی صنعتی جنرال در شاهرود نهایت رضایت را داشته و امیدوارند نامبرده همیشه در کارخود موفق و کامیاب باشد .

رئیس اداره پست و تلگراف‌نوری رئیس دبیرستان محمد رضا شاد فاتح عبدالرسول بیژن ، ناصرفتاحی. محمد رضا رئیس زاده ، رصاترحمی محمود صفری، شریف ساغری ، و چندین امضاء دیگر

آ_٥٤٣٧٤

آگهی استخدام

نیروی هوائی شاهنشاهی تعدادی پزشك متخصص (جراح . بیهوشی. زنان . چشم . گوش‌و حلق‌وبینی. رادیولوك . آزمایشگاه)ونرس جهت بیمارستان های خارج ا زمرکزهمچنین تعدادی خطاط باتجربه برای مرکز باحقوق کافی استخدام می نماید .

از داوطلبان خواهشمند است از تاریخ ۱۷ر۱۱ر٤٦ در روز های اداری از ساعت ۸الی ۱۱ صبح بادردست داشتن کلیه‌مدارك تحصیلی جهت مصاحبه و ترتیب استخدام بکارگزینی ستاد فرماندهی نیروی هوائی واقع در خیابان فرح آباد(دوشان تپه) مراجعه فرمایند .الف ۱۰۷۰۹

۱_۳ آ_٥٤٢٨٤ نیروی هوائی شاهنشاهی

آگهی تجدید مناقصه

سازمان بیمه های اجتماعی انواع کاغذ و مقوای کارتی موردنیاز سالیانه خودرا بشرح صورت مشخصات موجود در اداره سرویس های تدارکات و انبار ازطریق مناقصه خریداری مینماید

داوطلبین می توانند برای کسب اطلاعات بیشتر و دریافت برك شرایط مناقصه ونمونه قرار داد همه روزه درساعت اداری تا آخر وقت اداری روز یکشنبه بیست‌و نهم بهمن ماه باتاق ۱۱۵ درساختمان مرکزی واقع‌در خیابان آیزنهاور مراجعه نمایند .

رئیس هیئت مدیره و مدیر عامل سازمان بیمه های اجتماعی
دکتر محمود خواجه‌نوری

۲_۲ آ_٥٤١٥٢

هتل تاج کرمان

با مبلمان عالی وتهویه مطبوع از عید نوروز آماده پذیرائی است . آ_٥٤٣٣

آگهی مناقصه شماره ۱۷۹۰ر٤٦

راه‌آهن دولتی ایران ۳۵۰۰ زوج دستکش برزنتی کف چرمی مرغوب و ۱۲۰ زوج دستکش لاستیکی ضخیم و ۱۵۰ زوج‌دستکش نسوز ساقه‌بلند را برطبق مشخصات و شرایط مربوطه از طریق مناقصه تحویل تهران انبار های مرکزی ب راه‌آهن خریداری می نماید .

داوطلبین شرکت درمناقصه میتوانند درساعات اداری جهت دریافت اسناد مناقصه باداره کارپردازی مراجعه فرمایند شرکت کنندگان درمناقصه باید مبلغ ده‌هزار ریال اسناد خزانه بعنوان سپرده شرکت درمناقصه از اداره اسناد خزانه وزارت دارائی یا بانکهای عامل خریداری و بصندوق راه‌آهن پرداخت و رسیدآنرا بضمیمه پیشنهاد خود تاساعت ۹ صبح روز سه‌شنبه ۱۵ر۱۲ر٤٦ درصندوق پیشنهادها واقع در اداره کارپردازی بیاندازند.پیشنهاد های واصله ساعت ده روز مزبور باز و قرائت خواهد شد . حضور پیشنهاد دهندگان یا نمایندگان مجاز آنها درجلسه مناقصه‌آزاد است و راه‌آهن در رد وباقبول هریك یاتمام پیشنهادها مادامیکه قرارداد مبادله نشده است مختار می‌باشد . به‌پیشنهاد فاقد سپرده ومشروط و مبهم و پیشنهادیکه بعداز موعد مقرر برسد ترتیب‌اثر داده نخواهد شد. سپرده برنده اول و نفر دوم مناقصه نگهداری ودرصورت استنکاف از انجام معامله بدون هیچگونه تشریفات‌بنفع راه‌آهن ضبط خواهد شد . هزینه درج آگهی درجراید و مالیات متعلقه و هرگونه عوارض دیگر بعهده برنده مناقصه می‌باشد راه‌آهن میتواند تاحدود صدوی بیست‌وپنج از میزان معامله را کسر یا اضافه نماید . الف ۱۰۷۰۰۰

آ_ ٥٤٠٥٠ ۱_۲ راه‌آهن دولتی ایران

الکتروموتورهای

VEM

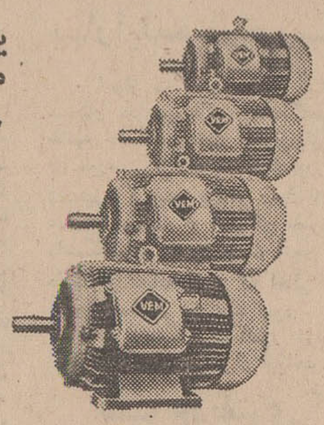

یك فاز و۳ فاز ساخت آلمان

موتورهای ۳ فاز :

۱۰۰۰-۱۵۰۰-۳۰۰۰ دور

از ۰/۱۸ الی ۱۰۲ اسب

یك فاز :

از ۰/۱۶ الی ۳ اسب

Deutscher Innen- und Aussenhandel
Elektrotechnik
104 Berlin · Chausseestrasse 111/112

Olympia ساخت آلمان
Made in Germany

نماینده انحصاری :

شرکت اُلمپیا بامسئولیت محدود خیابان نادری ۳٤٦ تلفن ۲۷۸۴۱

آگهی تشکیل مجمع عمومی

بدین وسیله باطلاع سهامداران شرکت سهامی بافندگی‌لئونارد میرساند که جلسه مجمع‌عمومی بطورفوق‌العاده در تاریخ ۲٦ بهمن ماه روز دوشنبه ساعت ٥ بعداز ظهر در محل شرکت واقع در چهارراه شاه ساختمان آزاد تشکیل میگردد .

دستور جلسه :

تغییر بعضی از مواد اساسنامه ـ انتخاب مدیر یا مدیران شرکت .

شرکت سهامی بافندگی لئونارد

آ_۳٤٠٥٥

تبریکات

جناب آقای دکتر هدایتی وزیر آموزش و پرورش

درود وسپاس این جانبان کارکنان دبستان تربیت را بمناسبت انتصاب شایسته جناب آقای مجیدی بمدیریت کل آموزش وپرورش استان کردستان بپذیرید . موفقیت وزیر محبوب رادر خدمت به شاهنشاه آریامهر و ملت ایران از درگاه احدیت خواهانیم

از طرف کارکنان دبستان تربیت سنندج- بتول معین وزیری

آ_٥٤٤٢٢

جناب آقای دکتر هدایتی وزیر محترم آموزش وپرورش

انتصاب شایسته آقای شجاع‌الدین مجیدی بسمت مدیریت کل آموزش و پرورش استان کردستان نشانه کمال توجه جنابعالی به قدردانی و تشویق از خدمتگذاران واقعی فرهنك و کمك در راه پیشرفت انقلاب عظیم شاه و ملت است این انتصاب مناسب وشایسته را صمیمانه بحضور آن جناب تبریك میگوئیم .

سنندج-دبیران‌و کارکنان دبیرستان پروین اعتصامی ، تاج‌الملوك اردلان ، ایراندخت اردلان ، فرزاد بطحائی ، مهری بوشر، منیر سجادی، فردوس ظهیری ، زهرا کسروی ، مدرسی ، ژولیده ، مفتی معتمد وزیری ، غلام رئیسی ، فرامرزی ، ایازی

آ_۱٤٤٢٤

جناب آقای آذرنوش ریاست محترم آموزش و پرورش شهرستان لاهیجان

انتصاب خانم فهیمه دادخواه را بریاست دبیرستان شهنازلاهیجان تبریك میگوئیم

لاهیجان ـ طاهر محسنی ، اجتماعی ، سیاوش صبوری ،رحیم‌حسینی ذبیح‌اله پوربابائی آ_٥٤٣٦٨

جناب آقای دکتر علی‌اکبر میر فخرائی

بانهایت خرسندی و افتخار انتصاب آن دوست دانشمند ولایق رابعضویت‌شورایعالی‌آموزش وپرورش‌صمیمانه‌تبریك عرض‌نموده توفیق وترقی روز افزون شمارا از صمیم قلب آرزومندیم

دکتر اسدالله کفافی،دکتر محمود طباطبائی ، دکتر منصور مسگرا

آ_۳۳۹٦۱

در گوشه و کنار شهر

تهیه وتنظیم از : نوشیروان کیهانی‌زاده

پول گدائی

* مظفر احمدی ۳۰ ساله دریك چلوکبابی کار میکند روز جمعه گذشته او وچندتن از دوستانش به قصد رفتن به سینما ازخانه‌خارج شدندضمن راه یکی ازدوستان مظفرگفت پیرمردی رامی‌شناسم که‌ظرف ٥سال، در تهران‌از راه‌گدائی میلیونر شده و به او ۱۵هزار تومان نزولی قرض داده‌است. دوست دیگر مظفر گفت پس حیف که ما پیر نیستیم اگرنه ماهم در اوقات‌فراغت به‌گدائی مشغول می‌شدیم . مظفرگفت مگر در سنین جوانی نمیشود گدائی کرد. دوستش گفت : نه، چون یك جوان نمی‌تواند حس ترحم مردم را تحریك کند واز آنها پول بستاند . مظفر گفت تا چیزی راامتحان نکند نمی‌تواندا‌ظهار نظر نماید وقرار شد از همان ساعت‌او به‌گدائی مشغول شودودرآخر شب به‌آنها خبر بدهد که چقدر عایدی داشته است.

مظفر با همان قیافه وهمان حالت‌به‌گدائی پرداخت.حرفی را که بمردم می‌زد این بود: برای دیدن برادرش به‌تهران آمده ،ولی او را پیدانکرده جیب‌برها جیب اوراکه‌درشهر ودیار خود مردی با آبروست زده‌اند و خرج سفر برای بازگشت‌به شهر خود راندارد.

مظفر با این حیله ازساعت ۱۰ صبح تاساعت ۸ شب٤٥ تومان بدست آورد و تصمیم گرفت بقول خودش این پول بادآورده را برباد بدهد وهمه این پول را مشروب‌خرید وبه تنهائی خورد و مسموم شد. دوستانش‌نیمه شب برای‌اطلاع از نتیجه کار او به خانه‌اش رفتند و او را که بیهوش‌شده بود به‌بیمارستان مسمومین رسانیدند و اکنون بستری است.

نوکر در نقش آقا

* دیشب ژاندارمها به‌مرد جوانی که در بیابان می‌دوید سوءظن پیدا کردند او رادنبال نمودند و دستگیر ساختند . وی‌برای‌رفع‌سوءظن ژاندارمها گفت راننده ونوکر ودرعین حال آشپز یك مرد ثروتمند مجرد است .اربابش اخیرابه اروپا سفر کرده‌است ودرغیاب اربابش بااستفاده از کارتهای دعوتی که برای اومی‌رسید لباسهای او را می‌پوشد و در

مجالس جشن‌ومهمانی شرکت می کند.

تاامشب برای‌او حادثه‌بدی اتفاق نیفتاده ولی امشب‌نوکر میزبان اورا در میان مهمانها شناخت و به اربابش «لو»دادو او از ترس رسواشدن ازدیوار باغ فرار کرد که دستگیرشد!

برخورد غیرمنتظره

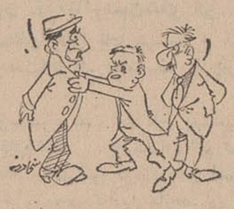

* دیروز درراهرو دادسرای تهران ماجرای جالبی اتفاق افتاد پسر جوانی که چندروز پیش در خیابان بااتومبیلی تصادف کرده ورانده اتومبیل پس از مجروح ساختن اوفرار نموده بود اورا در دادسرا شناخت وبه مامورین انتظامی تسلیم کرد.

این پسر که باتفاق‌پدرش برای تعقیب پرونده خود به دادسرا آمده بود راننده را شناخت راننده اتومبیل باتهام صدور چك بی‌محل دستگیر شده بود که‌اتهام‌جرح غیرعمد نیز بر آن اضافه گردید .

آگهی تمدید مناقصه ۱۱۲۹ر٤٦

راه‌آهن دولتی ایران بدینوسیله باطلاع علاقمندان داوطلبان شرکت درمناقصه ۱۱۲۹ر٤٦ دوهزار عدد اتصالی آهن(یکهزار زوج) چهار سوراخه ریل U33 میرساند که تاریخ‌تسلیم پیشنهاد ها تاساعت ۹ صبح روزدوشنبه ۱٤ر۱۲ر٤٦ مطابق با ٤مارس ٦۸ تمدیدگردیده است.الف ۱۰٥۲۳

۱_۲ آ_٥٣٥٥٠ راه‌آهن دولتی ایران

قدم نورسیده مبارك !

* در بیمارستان هشترودیان خانم افخم امینی،درسومین زایمان خود، که زیر نظر آقای دکتر توکل انجام گرفت ، نوزاددختری بوزن ۳ کیلو و ٤۰۰ گرم بدنیا آورد .

* خانم مهری محمدی ، خانم سیما فرهادی ،خانم کوکب‌مبارکی، در بیمارستان وزایشگاه‌عیوض‌زاده پسر زائیدند و خانم فریده قاسمی مادر یك نورسیده دختر شد .

* در زایشگاه مروستی خانم منتهی امینی دختری بدنیا آورد . در همین زایشگاه خداوند به خانم پروین حاجتی و همسرشان آقای پرویز بهارلو نوزاد پسری عنایت فرمود . زایمان اخیر زیرنظر خانم دکتر سیمون انجام شد .

* خانم پروین دخت صیفی ، دیروز برای پنجمین مرتبه‌مادرشد زایمان در زایشگاه عیوض زاده صورت گرفت و نوزاددختر۳ کیلو و یکصد گرم وزن داشت .

در همین زایشگاه خانم عزت فاضلی ، خانم سرکیسیان وخانم خدیجه رهگذر ، نیز هر کدام‌مادر یك پسر کاکل زری شدند وخانم افسر غیائی و خانم عفت آشوری هر کدام یك نوزاد دختر بدنیا آوردند.زایمان های این‌بیمارستان زیر نظر آقای دکتر عیوض زاده‌و با مراقبت خانم های فخری ملتی، فرشته فرهبد و آلیس گوئین‌چیان انجام شد .

* خداوند به خانم ناهید توکلی و همسرشان نوزاد پسری عنایت فرمود ، زایمان در بیمارستان و زایشگاه عیوض زاده انجام شد و نوزاد هنگام تولد ۳ کیلو و ۳۰۰ گرم وزن داشت .

*خانم فاطمه فراهانی ،دیروزدر زایشگاه باهر ، مادر دو نوزاددوقلو شد . دو قلوها پسر هستند وهنگام تولد بترتیب ۳ کیلو و ۳ کیلو و یکصد گرام وزن داشتند .

در همین زایشگاه ، خانم‌محبوبه جلالی ، خانم اشرف جمشیدها ، خانم پوران شاهرخی ، خانم مهوش عمائی و خانم «هندی گاولجیك‌ستی » هرکدام یك دخترزائیدندو خانم معصومه دهقان ، خانم بهجت ربانی و خانم شکوه اعظم شریف محمدی هر یك مادر نوزاد پسری شدند .

*در دو مورد زایمان که دیروز در زایشگاه مروستی زیر نظرآقای دکتر کاوسی و خانم دکتر مرندی انجام شد ،خداوند بخانم غفرانی و خانم ابراهیم‌زاده نوزاد پسری عنایت فرمود . نوزادان این دومادر هنگام تولددارای‌وزن طبیعی‌بودند.

* در زایشگاه عیوض‌زاده دو نورسیده دختر قدم‌بدنیا گذاشتند. مادران نوزادان خانم ملیحه شریف زاده و خانم منصوره اژدری نام دارند و زایمان هر دو مادر زیر نظر آقای دکتر عیوض زاده‌و با مراقبت خانم ملتی انجام گرفت .

*در ٤۸ ساعت گذشته، هشت مورد زایمان در بیمارستان مفرح انجام شد و طی آن چهار مادر صاحب نوزاد پسر شدند و چهار مادر دختر زائیدند . اسامی‌مادران نوزادان‌دختر خانم زهرا طاهرخانی خانم لیلا مکرمی ،خانم میرمحمدی و خانم شهین فرح بخش و اسامی مادران و نوزادان پسر، خانم‌شهین عبادی ، خانم مهین جوادی، خانم زهرا سرمدی و خانم طوبی ثادمی میباشد .

* در بیمارستان و زایشگاه هشترودیان ، خداوند به خانم‌لطیفه صالحی نژاد و همسرشان نوزاد دختری عنایت فرمود . خانم اکرم حقیقت خواه ، خانم فارکومیك دوفحانیان وخانم وسکی پطروسیان نیز هرکدام مادر نوزاد دختری شدند و شش مادر دیگر باسامی خانم هاسمیك‌طاطاوسیان ،خانم‌دولت کی‌زاده ،خانم‌شهدخت کوچمشکی خانم فریده رستم‌زاده ، خانم‌سیما بللوی و خانم ژانت پطروسیان هر کدام نوزاد پسری بدنیا آوردند.

ما بکلیه خانواده‌های نامبرده تبریك میگوئیم و امیدواریم قدم‌نو رسیده مبارك باشد .

اطلاعات دختران و پسران روزهای سه‌شنبه منتشر میشود

تلویزیون ملی ایران

برنامه امشب

٥ر۳۰ ـ سلام شاهنشاهی
آغاز برنامه
٥ر۳۳ خلاصهٔ اخبار
٥ر٤۳ ـ فیلم مستند
٦ر۰۰ ـ برنامهٔ بچه‌ها شامل اخبار بچه‌ها ـ قصه بگین ـ زنده‌هاچگونه زندگی‌میکنند ـ مضحك قلمی
٦ر٤٥ ـ راهنمائی ورانندگی
۷ر۰۰ ـ واریته
۷ر۳۰ ـ زبان بجای قلم
۸ر۰۰ ـ فیلم شهر عریان
۸ر۳۰ ـ اخبار
۹ر۰۰ تفسیر سیاسی
۹ر۱٥ ـ فیلم جنگل
۹ر۳۰ ـ فیلم سفر بااسلحه
۱۰ر۰۰ ـ فیلم برزخ
۱۰ر٥۰ ـ آخرین اخبار
۱۱ر۰۰ ـ سلام شاهنشاهی
پایان برنامه

تلویزیون ایران

برنامه امشب

ساعت ٥ سلام شاهنشاهی
ساعت ٥ر۰۱ اعلام برنامه
٥ر۰٤ نیازمندیها
٥ر۳۰ کارتون
٥ر٤٥ باشگاه تاج
٥ر٥٥ شانس و پیش‌بینی
٦ر۳۰ اخبار
٦ر٤٥ بررسی مطبوعات
ـــر۷ سرنوشت
ـــر۸ موسیقی کلاسیك
۸ر۳۰ مردی‌از آنکل
۹ر۳۰ اخبار
۹ر٤٥ برنامه شاکی
۱۰ر۳۰ شهر شادی
۱۰ر٥٥ برخورد اندیشه‌ها
۱۱ر۱٥ پایان برنامه

بخش اول برنامه فردا

۱۲ر۳۰ سلام شاهنشاهی
۱۲ر۳۱ اعلام برنامه
۱۲ر۳۲ نیازمندیها
۱۲ر٤٥ انسانهای جاویدان
۱ر۰۰ مانکی‌ها
۱ر۳۰ دکتر کیلدر
۲ر۲٥ اخبار
۲ر۳۰ پایان

تلویزیون آموزشی

وزارت آموزش و پرورش

برنامه فردا

۸ر۳۰ بامداد ـ زمین شناسی وتکامل ششم طبیعی
۹ر۳۰ بامداد ـ شیمی ششم طبیعی و ریاضی
۱۰ر۳۰ ـ بامداد حساب استدلالی ششم ریاضی
۲ر۳۰ بعدازظهر ـ انگلیسی سالهای ششم
۳ر۳۰ بعداز ـ فیزیك‌مکانیك ششم طبیعی و ریاضی

اطلاعات امروز

● صفحه ۷ . . . . .
● یکشنبه ۱۵ بهمن‌ماه ۱۳۴۶
● پنجم ذیقعده ۱۳۸۷ . . .

● چهارم فوریه ۱۹۶۸ . . .
● سال چهل‌ودوم . . .
● شماره ۱۲۵۰۳ . . .

دانشگاه از بدو تأسیس تا امروز

ایرانیان بناگذار نخستین دانشگاههای دنیا هستند

●

اعلیحضرت فقیددستور دادند صندوق اجسادرا برای ملاحظه ایشان بگشایند

●

چون زنان را بدانشگاه راه نمیدادند اولین داوطلب بدادگستری شکایت کرد

●

اکنون ۱۶۵۳۷ دانشجو در دانشگاه تهران به تحصیل اشتغال دارند

●

۹۳ دانشجوی خارجی در دانشگاه تهران تحصیل میکنند

امروز دانشگاه تهران سی و سومین سال تولد خود را پشت‌سر میگذارد . سی و سه سال قبل در چنین روزی اعلیحضرت فقیدرضاشاه کبیر دانشگاه را با ۶ دانشکده افتتاح کردند و ازآن روز فصل جدیدی در حیات کشور ماگشوده شد .

* بانیان دانشگاه‌های دنیا

ایرانیها بانیان نخستین دانشگاه های دنیا هستند . وقتی در زمان ساسانیان دانشگاه گندی شاپور شروع بکار کرد هنوز در هیچیك از کشور های آن زمان مرکزعلمی مشخصی چون گندی شاپور وجود نداشت ، امروز که گندی شاپور پس از قرنها فراموشی مجددازنده شده بزودی هزارو پانصدمین سال حیات خودرابشت سر میگذارد ، ما همیشه به گندی شاپوربالیده‌ایم وآن رایکی از افتخارات فرهنگی کشورمان بحساب آورده‌ایم .

یکصد و نوزده سال قبل در فرهنك کشور ما تحولی دیگر به وقوع پیوست میرزا تقی خان امیر کبیر دارالفنون را تاسیس کرد و مدرسه‌ای عالی با روش نوین در تهران ایجاد شد . پس از تاسیس دارالفنون مدارس‌دارالمعلمین عالی حقوق و علوم سیاسی و طب آغاز بفعالیت کردند و تاسال ۱۳۱۳ تحصیلات در مملکت ما در همین چند مدرسه ، عالی خلاصه میشد ولی در خرداد ماه ۱۳۱۳ قانون تاسیس دانشگاهی مرکب از ۶ دانشکده از مجلس گذشت و از بدو تاسیس دانشگاه‌تهران‌دانشکده های ادبیات و فلسفه و علوم‌تربیتی پزشکی ، حقوق و علوم سیاسی و اقتصادی ، علوم معقول و منقول ، علوم طبیعی و ریاضی و دانشکده فنی تشکیل شدکه امروز تعداد آنها به ۱۴ دانشکده افزایش یافته بعلاوه اکثر رشته‌ها ، دارای دانشکده مستقل و جداگانه‌ای شده است .

* درسالن تشریح

روز پانزدهم بهمن ۱۳۱۳شاهنشاه فقید لوحه یادبودبنای دانشگاه را درزیر بنای‌مخصوصی که در نظر گرفته شده بود با دست خود نصب کردند و البته در آن زمان در ضلع غربی دانشگاه سالن تشریح دانشکده پزشکی ساخته شده بود و مورد استفاده قرار میگرفت‌زیرا دانشجویان‌مدرسه طب در آن‌سالن آزمایش های لازم را انجام می دادند .

آقای علی اصغر حکمت اولین رئیس دانشگاه در خاطرات خودمی نویسد که روز پانزده بهمن ۱۳۱۳ روزی آفتابی بوده است و جمع زیادی از وکلا و وزرا در مراسم نصب لوحه یادبود حضورداشته‌اند در همان روز شاهنشاه تالار تشریح را مورد بازدید قرار دادند و همین که دراین بازدید صندوق های‌فلزی اجساد را می‌بینند به آقای‌علی‌اصغر حکمت وزیر فرهنك آن‌زمان‌دستور میفرمایند که سر یکی ازصندوق ها را باز کند تا اطمینان یابند که در صندوق ها اجساد مردگان‌وجود دارد و پس از آنکه شخصا اجساد را در درون جعبه‌هاملاحظه‌فرمودند اظهار مسرت میکنند .

و بهرحال بهمت اعلیحضرت فقید دانشگاه تهران تاسیس شد و از سال ۱۳۱۶ دانشکده‌طب‌رسما افتتاح گردید .

* ورود اولین زن بدانشگاه

ورود اولین زن بدانشگاه‌داستانی دارد . در آن هنگام دانشگاه دانشجوی دختر نداشت البته برای ورود دختران بدانشگاه منع قانونی وجود نداشت معهذا روساو مسئولین

خانم منوچهریان اولین دانشجوی زن در دانشگاه تهران

دانشکده روبرو شد . درسال۱۳۲۳ مجددا تقاضای ثبت نام کرد ولی باز هم با مخالفت روبرو شد تا اینکه مجبور شد برای ورود به دانشکده حقوق راه دیگری پیش گیرد وکیلی اختیار کرد و علیه دانشکده حقوق که دو سال ازعمر او را بدون نتیجه تلف کرده‌است اقامه دعوی کرد . حکم دادگاه‌به نفع او صادر شد و وی‌وارددانشگاه گردید . از سال ۱۳۲۴ دختر هابه دانشکده حقوق نیز راه یافتند . دانشکده الهیات و معارف‌اسلامی که د رسابق دانشکده‌معقول‌ومنقول نام داشت تنها دانشکده‌ای بود که تا دو سال قبل از نفوذ دختر ها درامان مانده بود اما دراین‌دانشکده نیز از دوسال قبل دختر ها مشغول تحصیل شدند و بزودی چندفارغ ـ التحصیل دختر ازاین‌دانشکده‌خارج میشوند .

* ۱۶۵۳۷ دانشجو

در سال ۱۳۲۰ که بیش از چند سال از عمر دانشگاه نمی گذشت ۱۸۲۹ دانشجو جمعا در دانشگاه‌به تحصیل مشغول بودند درصورتی‌که امسال ۱۶۵۳۷ دانشجو در دانشکده های مختلف دانشگاه تهران به تحصیل اشتغال دارند که‌از این‌عده ۴۹۴۲ نفر دختر و ۱۱۵۹۵ نفرپسر هستند .

امروزه در دانشگاه فقط‌دختران و پسران تهران بفراگیری مشغول نیستند بلکه داوطلبان شهرستانی ازشهرو دیار خودبه تهران میآیند اطاق کوچکی اجاره میکنند ویادر صورت امکان مادی در پانسیون های مخصوص زندگی میکنند وبه تحصیل می پردازند و تعدادآین دانشجویان در دانشگاه‌فراوان‌است.

* دانشجویان خارجی

علاوه‌براین دانشجویان هم وطن در حال حاضر ۷۳ پسر و ۲۰ دختر از کشورهای دیگر دنیا نیز در دانشگاه در رشته های مختلف به تحصیل مشغول هستند . دربین کشور های خارجی پاکستان با ۱۶ پسر و ۶دختر دانشجو و عراق با ۲۳ پسر و یك‌دختر از سایر کشور ها بیشتر دانشجودارد بطور کلی کشور های آلمان ،امریکا اردن هاشمی ، اسپانیا ، افغانستان ، ایتالیا ، پاکستان، تانزانیا، ترکیه ، چکسلواکی ، ژاپن ، سویس ،عراق عربستان سعودی ، فرانسه ، لبنان ، لهستان ، هند و یوگسلاوی در دانشگاه تهران دانشجو دارند .اکثر دانشجویان خارجی‌دردانشکده‌ادبیات تحصیل می کنند .

* دانشکده گل وبلبل

پردانشجو ترین دانشکده های دانشگاه دانشکده ادبیات است‌که در حال حاضر ۱۷۵۰ دانشجوی پسر و۱۱۰۰دانشجوی دختر در آن به تحصیل مشغول هستند.دانشجویان سایر دانشکده هابه این‌دانشکده می گویند دانشکده گل و بلبل !ودر این دانشکده گل و بلبل دختر ها بیشتر از سایر دانشکده هااکثریت دارند .

این‌دانشکده را باید قدیمی ترین دانشکده های تهران دانست زیرادر سال ۱۲۹۸شمسی مرکزی بریاست مرحوم ابوالحسن فروغی به نام دارالمعلمین بوجود آمد و یکی از افتخارات این مرکز این بود که‌در سال ۱۳۱۰ تعداد ۳۶ دبیر فارغ ـ التحصیل بمدارس تهران تحویل داد و همان دارالمعلمین بعد ها با گسترش و توسعه بیشتر به‌دانشکده ادبیات تبدیل گردید .

دانشکده کشاورزی را نیز باید از قدیمی ترین مراکز تعلیماتی‌دانشگاه به‌حساب آورد.تاسال۱۳۲۴دانشکده کشاورزی از دانشگاه جدابود و ضروری است که یاد آور شویم تا سال ۱۳۳۶ دختری‌اجازه تحصیل در این رشته رانداشت .

در سال ۱۲۹۷ مدرسه‌ای بنام دبستان برزگران در سبزیکاری امین الملك تاسیس گردید که‌سرانجام منجربه تاسیس مدرسه عالی فلاحت درسال ۱۳۰۹ شد .

* استقلال دانشکده

تاسال ۱۳۲۱ که قانون استقلال دانشگاه به تصویب رسید دانشگاه مستقیما تحت نظر وزارت فرهنك اداره میشد و وزیر فرهنك که‌درآن زمان آقای دکتر صدیق اعلم بود رئیس دانشگاه نیز به‌حساب‌می‌آمد ولی پس از اجرای قانون استقلال دانشگاه شورای مرکزی دانشگاه تهران که از استادان دانشکده های مختلف تشکیل میشود رئیس‌دانشگاه را انتخاب میکند و اخیرا که وزارت علوم تاسیس شده تغییری دراین وضع داده‌خواهدشد

بطور کلی تاکنون شش‌نفربر کرسی ریاست دانشگاه تهران تکیه‌زده‌اند آقای علی‌اصغر حکمت اولین رئیس دانشگاه‌است که تاسال۱۳۱۷ برمسند ریاست تکیه زده است و سپس اسمعیل مرآت ، دکتر علی اکبر سیاسی ، دکتر اقبال ، و دکترفرهاد ریاست دانشگاه رابعهده داشته و در حال حاضر دکتر جهانشاه‌صالح رئیس دانشگاه تهران است .

* تحول در دانشگاه

درزمان آقای دکتر جهانشاه‌صالح تحول عمیقی‌دروضع‌تحصیلی‌دانشگاه شروع‌شد مدت تحصیلات برای اخذ درجه لیسانس که قبلا سه سال بود به چهار سال افزایش یافت و در دانشکده‌ها «دپارتمان های مختلف بوجود آمد . تعداد داوطلب برای تحصیل در دانشگاه افزایش‌یافت و اقدامات‌مفیدی در زمینه بهبود وضع دانشجویان و همچنین وضع‌تحصیلی آنان بعمل آمد و موضوع کار تمام وقت استادان سروسامانی گرفت .

بااقداماتی که بعمل‌آمده وضع تحصیلات دانشگاه‌ها بمراتب بهتر و رضایتبخش تر شده است .

دکترصالح

دکترفرهاد

دکتراقبال

دکترسیاسی

مرآت

علی‌اصغرحکمت

مراسم نصب اولین سنك بنای دانشگاه تهران بوسیله رضاشاه‌کبیر

ازصبح ۴ شنبه درمولن روژها

بازگشته ... باند بازگشته .... جیمزباند . . . .
برفرازآسمانها، درقلب دریاها، در کام حادثه وخطر، درکنار دختران زیبا و در گرماگرم جدال وشور وهیجان . . .
جیمزباند همچنان مردانه خودنمائی‌میکند!

جیمزباند مامور ۰۰۷

شون کانری

در تکان‌دهنده‌ترین آثریان فلمینگ

تندربال

کارگردان : ترنس‌یانگ پاناویژن ـ رنگی محصول یونایتد آرتیست

بزودی درخیابان شاه‌آباد
کاباره لیدو
تلفن ۳۴۷۷۱

بزودی درخیابان شاه‌آباد
کاباره لیدو
تلفن ۳۴۷۷۱

Vido
Super Night Club
بزودی درخیابان شاه‌آباد
کاباره لیدو
تلفن ۳۴۷۷۱

بزودی درخیابان شاه‌آباد
کاباره لیدو
تلفن ۳۴۷۷۱

پیکان پیشاهنگ
باخانه متحرک

جایزه بلیطهای مخصوص اعانه ملی
بمناسبت هفته کار پیشاهنگی

BASF

ب.آ.اس.اف

از اولین وبزرگترین سازندگان نوار ضبط
جهان محصولات خودرا به‌علاقمندان محترم‌عرضه میدارد
ال جی اس ۳۵ فشرده
ال جی اس ۲۶ فشرده دوبل
پی ای اس ۱۸ فشرده تریپل
نوار کاست درسه اندازه مختلف
۶۰ دقیقه سی ۶۰
۹۰ دقیقه سی ۹۰
۱۲۰ دقیقه سی ۱۲۰
نماینده‌انحصاری‌درایران
شرکت سهامی لوماشیمی
خیابان‌ویلا ـ خیابان شیرین شماره۳ تلفن۴۹۲۳۵ ـ
عامل پخش رنگ‌چی تهران خیابان بوذرجمهری
کاشی ۵۳۶ تلفن ۲۴۳۵۰

نمایشنامه «عمه‌مام» بانگلیسی

توسط تئاتر کوچك تهران
فردادو شنبه ۱۶ بهمن ساعت ۸ شب
انجمن ایران و آمریکا عباس آباد

بزودی

یک‌خم از آرمان
سرنوشت

حراج ناتالی وربکا انواع پارچه وپالتوی دوخته باقیمتهای بی سابقه . مغازه های ربکا : لاله‌زارنو

دور جهان گشت

* فیلم تازه سوفیا

رم -سوفیالورن ستاره مشهور ایتالیائی امروز برای یك‌توقف ۴۴ساعته رهسپار ژنو شد و از آنجا برای مذاکره درباره‌فیلم آینده‌خود به پاریس خواهد رفت . سوفیالورن‌در فرودگاه به خبرنگاران گفت امیدوار است‌فیلم جدیدش‌چیزخوبی از آب در بیاید بطوریکه بتواند‌او را کاملا راضی کند .

* اخراج شدند

آتن -بموجب فرمانی که‌امروز درروزنامه رسمی یونان انتشار یافته۲۱ افسر یونانی از جمله ۹سرهنك دوم و نه سرگرداز خدمت ارتش اخراج شده‌اند. بموجب همین‌فرمان۱۸سرهنك دوم هشت سرگرد نیزبازنشسته . شده‌اند .

علت‌برکناری این افسران‌هنوز فاش نشده است ولی گفته‌می شود که همه آنها در کودتای متقابل کنستانتین‌دست‌داشته‌اند

* شهر ۱۱ میلیونی

توکیو- امروز رسما در توکیو اعلام شد که جمعیت پایتخت ژاپن روز اول ژانویه ۱۹۶۸به یازده میلیون و دویست هزارو هفتصدو هفده نفر بالغ شده است .

باین ترتیب در جریان سال گذشته ۱۷۵ هزار و ۷۰۴نفر بر تعداد جمعیت شهر توکیو اضافه شده‌است .

* قاچاقچی مینی ژوپی

توکیو- یك دختر خانم مینی ژوپ‌پوش که حامل مقدار زیادی طلای قاچاق بارزش یکصد هزار فرانك بود در فرودگاه‌توکیو بوسیله‌مامورین گمرك ژاپن بازداشت شد .

دخترخانم مینی‌ژوپ پوش که بلژیکی است برای رهائی از دست مامورین گمرك تلاش فوق‌العاده‌ای بخرج‌داد ولی موفق نشد .

او دربازجوئی گفت که یك بازرگان امریکائی وسایل مسافرت اورا به ترکیو فراهم کرده‌و طلا ها را نیز همین شخص در اختیارش گذاشته‌بود

* شکار انسان

مادرید : جولیو ویدال آواز خوان معروف اسپانیائی که برای شکار به‌ناحیه‌تراسا رفته بود بفکرش رسید که برای جلب پرندگان به بالای شاخه درختی برود و آواز پرندگان‌را تقلید کند تاباین ترتیب‌بتواند به آسانی آنها را شکار کند .

در این اثنا شکارچی دیگری صدای اورا شنید تیری بسوی او رهاکرد خوشبختانه‌ویدال‌در این حادثه جراحات سطحی برداشت و از بالای درخت‌فریاد زد:«دست نگهدار من پرنده نیستم »

* شرکت در یادبود

پاریس - سخنگوی کاخ‌الیزه اعلام داشت که ژنرال دوگل رئیس جمهوری فرانسه شخصا درمراسمی که‌بیادبودسرنشینان زیردریائی گمشده فرانسه «مینرو»در تولون برپا میشود شرکت خواهدکرد .

زیر دریائی فرانسه چند روز قبل هنگام مانور در دریای مدیترانه ناپدید شدو تاکنون کوچکترین اثری از آن به دست نیامده است .

اولین گزارش دقیق از جریان حمله عمومی ویت‌کنگها

سایگون چگونه اشغال شد؟

اکنون هفت روز ازحمله غیرمنتظره ویت‌کنك در سراسر ویتنام‌جنوبی وحمله آنها بسفارتکبرای‌امریکادر سایگون سپری شده است مقامات امنیتی ویتنام جنوبی پی‌برده‌اند که چگونه وبا استفاده از چه روشی کمونیستهاتوانسته‌اند بسفارتکبرای امریکا حمله‌ور شده شش ساعت تمام محوطه سفارت را در تصرف داشته باشند.

ویت‌کنك از دوتاکتیك چریکی استفاده کرد که‌هر دو روش‌قدیمی است. در ویتنام مرسوم است در ایام عید سال‌نوروستانشینان واهالی شهرستانها با هر وسیله‌ایکه در اختیار دارند گلهای فراوان را بشهرها میبرند.عید «تت»روزیست که هر ویتنامی بهر کجا برود گل باخود میبرد. کمونیستها ازموقعیت استفاده کردند ونخست ششصدتن از افراد مسلح وورزیده خودرا در نقاط مهم سایگون مخفیانه‌مستقر کردند. باین گروه که بنام «پیش مرك» موصوفند دستورات لازم داده شده بود تاچه کسانی را برای چه عملی راهنمائی کنند. این نقشه‌یك روز قبل از عید «تت» صورت‌گرفت.

روز چهارشنبه که اکثر ادارات دولتی و ملی تعطیل‌بود و افرادپلیس برای برگزاری سال نو در خانه‌های خود بودند کامیونهای پر از گل از اطراف وارد سایگون میشد .بظاهر مردم طبق سنن و رسوم سال نورا جشن میگرفتند و کامیونها از روستاها گلهای زیبا را وارد شهر میکردند تاسال پرشگونی داشته باشند.

مقامات انتظامی‌وامنیتی‌بامشاهده اتومبیل‌های حامل گل‌لذت میبردند. زیرا نمیدانستند در زیر گل‌هائیکه در اتوبوس ، کامیون ،تاکسی ، دوچرخه‌وموتورسیکلت‌واردسایگون میشود ویت‌کنك پنهان است.

ویت‌کنك‌ها در زیر انبوه گل وارد سایگون واز جانب‌آن ششصد کوماندوراهنمائی‌میشدند.درهیچیك از اتومبیل اسلحه وارد نشد زیرا کمونیستهابقدر کافی‌اسلحه‌ومهمات در نقاط مختلف سایگون انبار کرده بودند. یکی از خانه‌هائیکه درفاصله چند متری محل اقامت ژنرال «وستمورلند» فرمانده کل نیروهای مسلح امریکا درویتنام میباشدانبار اسلحه و مهمات ویت‌کنك بودکه دو روز قبل ازعید«تت» توسط‌پلیس کشف شد .در آن‌خانه یك زن‌معلم بادخترش زندگی میکند. ولیکن پلیس نتوانسته است از زبان آنها یك کلمه هم در باره‌اسلحه اطلاعی بدست آورد. این زن از انتقام‌ویت‌کنك‌ها بقدری میترسد که بکلی خاموش ماند .واین سکوت مردم ویتنام در مورد ویت‌کنك خود اسلحه‌ای‌بزرك‌است‌برای کمونیستها.

اما دوروش قدیمی که در حمله عمومی کمونیستهامورد استفاده‌قرار گرفت غافلگیر کردن‌و فریب دادن است. کمونیستها اعلام کرده‌بودند که بمناسبت عید «تت» هفت روز آتش‌بس برقرار خواهند کرد . امریکائیها با اینکه به‌آنها اعتماد نداشتند نصف ادعای آنها را باور کرده بودند در نتیجه ویت‌کنك امریکائیها را غافلگیر کردودرست در روز عید آنها را فریب داد .البته نقشه چنین اقدامی ماهها قبل‌تهیه شده بود.

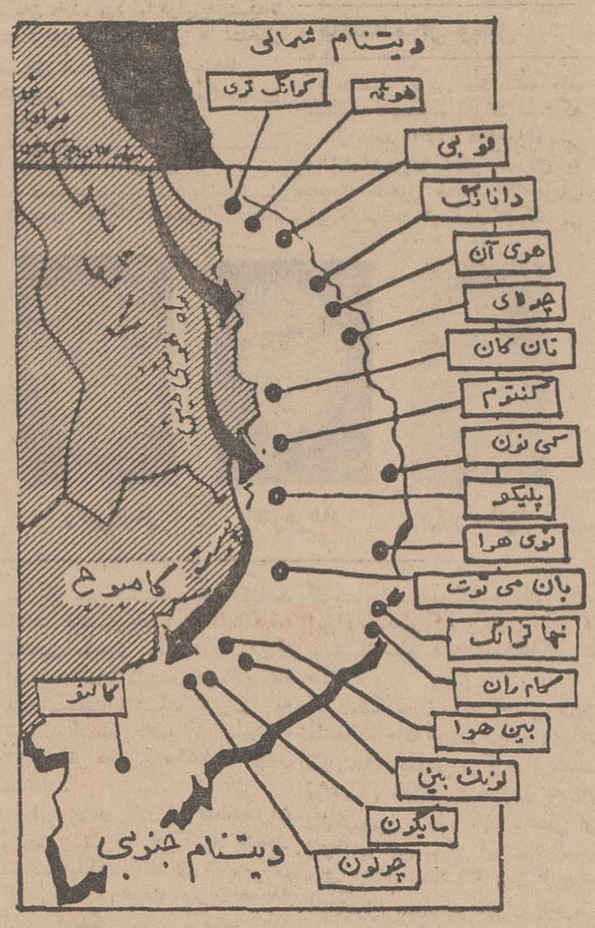

وسائل آتشبازی بمقدارزیاد در اختیار اطفال قرار داده‌بودند ازبعداز ظهر سه‌شنبه در سایگون و سایر شهرهای بزرك و کوچك ویتنام جنوبی آتشبازی‌جریان‌داشت‌وصدای انفجار باروت بگوشها آشنا شده بود . بنابراین موقعیکه ویت‌کنك دست به حمله زد پلیس سایگون صدای‌شلیك مسلسل رابا‌آتشبازی یکی دانسته اکثر مردم نسبت به آن بی‌اعتنا ماندند . یك‌بی‌اعتنائی که بسود کلی‌ویت کنك بودوآنها را در مرحله اول پیروز کرد .

* از دوجانب

حمله ویت‌کنك سایگون از دو جانب صورت گرفت وعملیات‌اصلی را هنك‌های « پیش مرك» بعهده داشتند این گروه ماموریت داشت بایستگاه رادیو ، کاخ ریاست جمهوری درسفارت کبرای امریکا ویتنام حمله‌ور گردد .

قسمت دوم حمله بسایگون را کوماندوها رهبری میکردند . عملیات آنها ایجاد ناراحتی‌وآشوب در قسمتهای پائین شهر بود . می‌بایست با همکاری افراد خود در مناطق پرجمعیت مردم را به‌آشوب وادار کرده نظم شهر را مختل سازند .تعداد زیادی از کمونیستها درلباس نظامیان‌ویتنام‌جنوبی‌در آن منطقه فعالیت میکردند تلاش آنها بیشتر متوجه‌سربازان حقیقی‌ویتنامی بود .

ویت‌کنگهائی که در محوطه سفارت امریکا کشته شدند در جستجوی بدنی کارت ورود به سفارت امریکا از آنها بدست‌آمد و معلوم شد که آنها با تدارکات قبلی بسفارت حمله‌ور شده بودند.

همچنین در تحقیقات فاش شد که ویت‌کنك علائم مخصوصی به یکدیگر میداد واز فاصله دور راهنمائی میشده‌اند . اتومبیل هائی که مامور تصرف ایستگاه رادیو سایگون بود تمام‌شماره سیاسی و نظامی امریکا را داشت وقبلامتعلق به‌امریکائیها بوده است که‌احتمالا ویت‌کنگها ماه ها قبل آن‌ها را ربوده‌اند .

پلیس سایگون در گزارش‌خود گفته است که تاکنون‌موفق نشده است از بازداشت شدگان مطلبی برضد ویت‌کنك بدست آورد . آنها نمیگویند اسلحه را چه‌کسی و در کجا به آنها داده است .

مسئله‌ایکه اکنون مورد توجه مقامات امریکائی است اینست‌که مقامات‌امنیی‌ویتنام‌چگونه توانستند ازعملیات ویت‌کنك‌ها مطلع‌شوند.

تفسیر سیاسی

جعفر مدنی

تعرض عمومی ، مرحله تازه

حمله عمومی ویت‌کنگها مرحله تازه‌ای درجنك‌ویتنام گشود.این حمله غیر منتظره اما شگفت‌انگیز نبود زیرا در هرجنك چریکی ، روزی چریکها باید از مرحله جنك و گریز در دهات و حومه شهر ها بگذرند و بمرحله «تهاجم‌عمومی» بشهرها وارد شوند ، حمله‌دامنه‌دار ویت‌کنگها به‌دهها شهربزرك و کوچك ویتنام جنوبی وتصرف‌بسیاری ازاین شهرها نشان‌داد که‌نیروی ویت‌کنگها درماههای اخیر نه‌تنها تحلیل نرفته بلکه بطورکلی افزایش یافته چندانکه آنهاراقادرمیسازد به دومین مرحله جنگهای چریکی یعنی مرحله تهاجم عمومی وارد شوند . درمرحله تهاجم و تعرض‌عمومی، چریکها لزوما قصد تصرف دائمی شهر ها را ندارند و هدف‌آنهادر درجه اول‌واردکردن ضربه های سنگین به دشمن و تضعیف روحیه و موقعیت نظامی دشمن‌و جلب‌توجه افکار عمومی است تازمینه برای وارد کردن ضربه درسومین مرحله جنگهای چریکی‌فراهم شود مرحله تهاجم و تعرض عمومی به یك‌حمله محدود نمیشود . فرطی دورانی که این مرحله ادامه دارد چریکها بارها دست به‌تهاجم و تعرض میزنند . این تعرض‌ها ممکن است موفقیت آمیز باشد یابا شکست مواجه شود .باین‌ترتیب شروع‌مرحله تعرض‌عمومی چریکها لزوما بمعنای شکست دشمن نیست بلکه‌هم‌اکنون در ویتنام این‌امکان کاملا وجود دارد که امریکائیها باتقویت قوای خود نه‌تنها پس‌از مدتی هر تهاجم عمومی ویت‌کنك را دفع کنند .بلکه متقابلا باوارد کردن ضربه‌های سنگین ویت‌کنك را از تعرض عمومی بازدارند و حتی مجبورش سازند حالت تهاجمی‌اش را رها سازد و موقعیت تدافعی بخود بگیرد . قدرت تحرك‌ارتش امریکا در ویتنام جنوبی ، بسبب داشتن تعداد زیادی هواپیماو هلیکوپتر ،مانع ازآنست که ویت‌کنگها بتوانند یك‌شهر یایك پایگاه بزرك امریکائی‌راتصرف کنند وآنرا برای همیشه دردست خود نگاهدارند بدیهی است‌همانطور که درجریان حمله‌اخیر مشاهده شد آنها میتوانند بایك حمله‌ناگهانی تعداد زیادی ازمناطق حساس را اشغال کنند و تاموقعی‌که انبوه‌هواپیما ها و هلیکوپترهای امریکائی نرسیده آنرا دردست خود نگاهدارند و پس‌از وارد کردن تلفات و خسارات شدید بدشمن آنهارا تخلیه‌کنند. بااینحال‌وسعت دامنه‌حملات چریکهای ویت‌کنك امریکائیان‌را ، باهمه تحرك نظامیشان ،بااین اشکال بزرك مواجه‌ساخته که‌نمی‌توانند درتمام نقاط عکس‌العمل فوری‌نشان دهند ونتیجه آنکه بسیاری از مناطقی‌که اکنون‌درتصرف ویت‌کنگها است تامدتی در کنترل آنها باقی خواهد ماند . این امر البته بهیچوجه بمعنای‌وقوع تغییر بزرگی درموازنه‌قوای نظامی دوطرف نیست .

امید و یاس در دهلی نو

دومین کنفرانس جهانی توسعه و تجارت وابسته به سازمان ملل متحد روز پنجشنبه گذشته در دهلی نو افتتاح‌شد. صدو سی و یك کشور جهان که طبعا تعداد زیادی از آنها کشور های تازه استقلال یافته هستند ۲۵۰۰ نفرنماینده به‌این کنفرانس اعزام داشته‌اند .

دهلی نو اکنون مرکز برخوردعقاید شرق‌و غرب و کشور های توسعه یافته و عقب مانده و محل کشمکش نظرات نژادی و عقاید اقتصادی و سیاسی‌است.

دنیا از خود میپرسد دومین کنفرانس جهانی توسعه و تجارت و یا آنچنانکه معروف شده « اونکتاد دوم » چه خواهد کرد ؟

تردید نیست که اگر این یکی نیز مانند کنفرانس قبلی باشد بایدهرگونه امید به بهبود وضع کشور های فقیر و اصلاح روابط بین کشور های غنی وفقیر را از راه تشکیل مجامع بین‌المللی ، خیالبافی بیهوده تلقی کرد .

نخستین کنفرانس توسعه وتجارت که در ژوئن ۱۹۶۴ بمنظور برقراری توازن در روابط اقتصادی بین‌المللی برگزار شد و بزرگترین اجتماع‌اقتصادی جهانی در سراسر تاریخ شمرده شد ، پیشنهاد های بسیاری برای کاستن از فاصله بین کشور های غنی و کشورهای فقیر بعمل آورد معهذا امروز که حدود چهار سال از آنروز میگذرد فاصله دو گروه کشور هادر حدی است که‌تاکنون در تاریخ سابقه نداشته است .

تردید نیست که اگر بارای کارها درست میشد امروز این فاصله شدید بین کشور های توسعه یافته و کشور های درحال توسعه و عقب مانده وجود نمیداشت . وباز هم تردید نیست که‌دومین کنفرانس جهانی توسعه و تجارت‌از آنجا که تعداد کشور های عقب مانده و در حال توسعه بیشتر از تعداد کشور های پیشرفته میباشد ، توصیه های انقلابی و چشمگیری بعمل خواهد آورد .اما‌اگر کسی به‌این توصیه ها و قطعنامه‌هاراضی شود باید گفت از واقع بینی فاصله زیاد دارد .

کشور های توسعه یافته نگران این نیستند‌که قطعنامه کنفرانس توسعه و تجارت چگونه صادر خواهد شد زیرا‌آنها بدون واهمه و نگرانی‌راه خودرا دنبال می کنند و در جستجوی منافع خود هستندو متاسفانه منافع انها با تامین منافع کشور های فقیر مغایرت دارد و انها باید مواد خام ارزان و نیروی انسانی ارزان‌بدست آورند - سطح اشتغال را در کشورخود بالا نگهدارند و محصولات خود را به قیمت خوب به کشور های خارج‌بفروشند. تولید جهانی بسیاری از محصولات را از جمله نفت - فلزات رنگین ، کائوچو ، قهوه ، پنبه ،غله ، شکر و نظائر آن را خودشان براساس منافع خود تنظیم کنند تا همیشه بالاترین درجه سود را ببرند . صرفنظر از این که این‌سیاست سبب نابودی بسیاری از موسسات کشور های فقیر و در دست توسعه خواهدشد. سیاست آنها اینست‌وهیچ قدرت‌بین‌المللی نیز وجود ندارد که آنها را از اتخاذ این سیاست باز داردو مادام که هدف خود را دنبال میکنند کشور های در حال توسعه و عقب مانده که ازجهات‌بسیار شبیه‌یکدیگرند درقبال این سیاست جز اینکه زبان‌به شکایت بگشایند کاری نمی‌توانند انجام دهند و آنچه البته‌بجائی نرسد فریاد است .

باید گفت رقابت خطرناکی که‌بین شرق‌و غرب وجود دارد سبب شده است که هیچکدام از این دو گروه کشور ها برای کمك به دنیای عقب مانده نقشی راکه میتوانند ایفا ننمایند .

کمك ها همیشه در حداقل و تاحدود ایجاد گرایش به کشور کمك دهنده است و در همانجا تقریبا منابع ثروت دریافت کنندگان کمك دربست مورد استفاده و بهره برداری کشور های کمك دهنده قرار میگیرد .

شرق برای اینکه غرب رابه‌تعهدات سنگین بین‌المللی بکشاند بار کشورهای عقب مانده را بدوش غرب‌میاندازد و غرب که خود اسیر بحرانهای اقتصادی ومالی مداوم‌است از واگذاری کمك موثر و ایجاد تغییر در زیر بنای کشور های درخواست کننده کمك خود داری میکند.

همین چند روز پیش بود که رئیس جمهوری امریکا از مردم اروپا خواست که چون امریکا تعهدات نظامی‌سنگینی در خارج دارد و نمیتواند کمك اقتصادی موثری به سایر کشور هانماید بهتر است اروپا در واگذاری کمك اقتصادی پیشقدم شود !

تردید نیست که اروپای گرفتار و دستخوش بحران های کوناگون نمی - تواند و نمیخواهد کمترین وقعی به درخواست امریکا بگذارد. انگلستان به سرعت تعهدات بین‌المللی خودرا کنار میگذارد و بسوی سیاست کناره گیری روی میاورد .امریکا درپر کردن خلاء ناشی از کناره گیری انگلستان‌باتردید قدم برمیدارد زیرا مشکلات مالی و اقتصادی امریکا بهیچوجه کمتر از انگلستان نیست و شرق نمیخواهد بدون حساب دقیق و سنجش جوانب اقتصادی و سیاسی امر پا در مهلکه بگذارد . نتیجه اینست که استمداد و فریاد کشور های درحال توسعه برای گرفتن کمك موثر از هیچ راهی به ثمر نمیرسد . کار بجائی رسیده که کشور های فقیرفریاد میزنند کمك شما را نمیخواهیم ، با ما شرافتمندانه دادو ستد کنید ! اما داد و ستد بین‌المللی تابع شرائط خاصی‌است که الزاما و صد در صد بر قوانین‌اخلاقی منطبق نیست .

درست بهمین جهت است که بانو گاندی نخست وزیر هند در جلسه افتتاحیه کنفرانس جهانی توسعه و تجارت فریاد میزند « امور اقتصادی باید بوسیله مقاصد اخلاقی راهنمائی شود و آرزو های سیاسی جامعه بین‌المللی آنها رابسوی مقاصد مطلوب سوق دهد .

اما کدامیك از مقامات موثر - کدامیك از امپراطوریهای اقتصادی و فوق دولتها که تجارت جهانی را در کشور های بزرك سرمایه داری در انحصار دارندبه این ندا توجه خواهند کرد ؟ کدامیك از کشور های سوسیالیستی حاضر خواهند شد در دنیای رقابت‌بین شرق و غرب یکجانبه خودرااسیر تعهدات بین‌المللی سازند ؟- تعهدات در سطحی که بتواند فقر را از جهان براندازد .

کنفرانس قبلی توصیه کرده بود تجارت بین کشور های فقیر و کشور های غنی توسعه یابد . اما آمار نشان میدهد که‌ظرف چهار سال گذشته داد و ستد بین کشور های توسعه یافته حد نصاب تازه‌ای بدست آورده و سهم کشور های عقب مانده و درحال توسعه در تجارت جهانی بسیار ناچیز بوده است . دنباله بحث ما را در شماره فردا مطالعه‌خواهید کرد.

دکتر حبیب‌چینی

جنگ ۷ ساله ویتنام

رهبران ویتنام جنوبی امریکارا به همکاری باویت کنك‌متهم میکنند!

حملات مداوم ودامنه‌دار ویت‌کنك در سراسر ویتنام انظار جهانیان را یکبار دیگر متوجه این سرزمین محنت‌زده کرده است ویتنام سالهااست که میدان جنگهای طولانی‌و پایان‌ناپذیر است. در رپرتاژ زیل گزارشی از ۷ سال جنك دوران اخیر ویتنام راباختصار باطلاع خوانندگان عزیز میرسانیم .

در اواخر سال ۱۹۶۱ جان کندی رئیس جمهوری فقید ایالات متحده ژنرال «ماکسول تایلور» رابسایگون فرستاد تابا مطالعات کلی وبررسی امورطرق‌جلوگیری‌ازنفوذکمونیستها درخاك ویتنام جنوبی را مطالعه کندو گزارش دهد .

وقتیکه «تایلور» وارد سایگون‌شد امریکا ششصدمشاور نظامی درویتنام جنوبی داشت ولیکن درمدتی کمتراز شش ماه تعداد نظامیان امریکا در ویتنام جنوبی به‌شانزده هزار سرباز رسید.

درسال ۱۹۶۲ هزینه‌جنگی امریکا در ویتنام کمتر از هفت میلیارددلار بود و چون لایحه کمك نظامی به کنگره برده‌شدنمایندگان‌به‌مخالفت پرداخته گفتند نباید امریکا درسرزمین آسیا بخاطر آسیائیها چنان هزینه‌ای‌راپپذیرد.درآنروز«ماکسول تایلور» میگفت برای تصفیه اخلاقی مردم‌ویتنام وریشه کن کردن رشوه‌گیری این مخارج ضروری‌است .

ریشه‌کنی فساد و رشوه گیری‌در ویتنام امروز هم که هفتاد و شش میلیارد وهفتصد میلیون دلار هزینه یکساله‌جنك‌ویتنام‌را امریکاپذیرفته است ، ادامه دارد. این قدر برضد رشوه‌خواری تبلیغ شد که بعضی از مطبوعات امریکائی نوشتند رشوه دادن‌ورشوه گرفتن‌ازخصائص‌دیرینه عده‌ای از ویتنامی‌هاست و این‌خوی چنان درروحیه‌آنهارخنه کرده‌است که برطرف کردن آن امکان‌ندارد!

اما موضوع اصلی ، ژنرال«تایلور» پس از بررسی اوضاع در گزارش خود اطمینان داد که‌دولت وقت‌که رهبری آن در دست «نگودین‌دیم» بود. قادر است تحت شرائط موجود کمونیستها را شکست‌دهد.مشروط براینکه ایالات‌متحده نیروی‌هوائی ویتنام را تقویت کرده ، دولت مرکزی را منظم‌تر نموده وسائلی فراهم آورد که کمك‌های مالی امریکا به‌کشاورزان ویتنامی‌برسد. وی پیشنهاد کرده بود که ویتنام جنوبی برای پیروزی بر کمونیستها یك‌رشته اصلاحات‌سیاسی‌نیازمند است زیرا بدون اجرای اصلاحات سیاسی طبقه کشاورز که اکثریت جمعیت را تشکیل میدهد از دولت مرکزی حمایت نخواهد کرد.برای جلب حمایت کشاورزان باید رشوه خواری را ازبین برکند. «تایلور»در آن گزارش گفته بود باآنکه «نگودین‌دیم» خودبی‌انصاف ورشوه خوار نیست پایه حکومت‌او بررشوه گیری وبی‌انصافی مستحکم شده است بنابراین بایستی اصلاحات سیاسی صورت گیرد تا عناصر رشوه گیر را از دستگاه دولتی‌دور کنند.

درآن وقت «فردریك نالتینك» سفیر کبیر وقت امریکا به تایلور گفته بود ایالات متحده میتواندبا کمك‌همه‌جانبه سیاست‌داخلی‌ویتنام جنوبی را بمیل خود تغییر دهد.

یکی دو ماه بعد از «تایلور»لیندون جانسون که سمت معاونت ریاست جمهوری امریکاراداشت‌ازسایگون دیدن کرد. هنگام بازگشت در فرودگاه‌سایگون یکی‌از کارشناسان امریکائی خواست برضد «نگودین دیم» سخن بگوید و لیکن‌جانسون باو مهلت کلام ندادو گفت«فردیکه مورد علاقه ماست فقط و فقط «نگودین دیم» است ، ما نمیتوانیم رهبری بهتر از او برای ویتنام پیداکنیم »

از آنروز مرسوم شد که‌هرفرد سیاسی و یانظامیکه واردسایگون میشد موقع رفتن درفرودگاه‌جملاتی چند درمدح ریاست جمهوری ویتنام جنوبی سخن میگفت و پس ازورود بامریکا اعلام‌میکرد که اگرایالات متحده درویتنام جنوبی عقب‌نشینی کند کمونیستها تمام کشور های خاور دور را متصرف خواهند شد.

پس‌از گزارش ژنرال «ماکسول تایلور » و مسافرت معاون ریاست جمهوری امریکا به‌سایگون فعالیت نظامی امریکا درویتنام‌افزایش‌یافت و کاربجائی رسید که‌هرروز یك میلیون و پانصد هزار دلار برای امور نظامی درویتنام از طرف‌امریکا خرج میشد . نتیجه تلاشها جزایجاد خوشبینی چیز دیگری نبود .درسال های ۱۹۶۱و ۱۹۶۲ همه‌مسئولین امور میگفتند این نبرد دریکسال باشکست کمونیستها پایان خواهد یافت .

* «ماحتما پیروز میشویم »

این شعار تاتابستان سال ۱۹۶۳ ادامه داشت .

اما دراوائل پائیز آن سال «سالزبرگر »مفسرسیاسی‌امریکائی درنیویورك تایمز پیش‌بینی کرد که امریکا در جنك ویتنام‌پیروزنخواهد شد . پیشگوئی یك روزنامه‌نویس جنجالی بپا کردووزیر دفاع امریکا مجبور شد کنفرانس‌مطبوعاتی‌تشکیل داده باارائه آمار و طرح های‌جنگی بروزنامه‌نویسان بفهماند که‌پیروزی از آن امریکا خواهدبود .

این چنین کنفرانسهای‌مطبوعاتی از پائیز سال ۱۹۶۳ تاکنون‌هرچند یکبار تشکیل میشود و یکی از مقامات عالیرتبه اعلام میکند که شکست کمونیستها حتمی است هم‌چنین سوءظن‌رهبران‌ویتنام‌جنوبی نسبت‌بامریکائیان مخصوصانسبت بروزنامه‌نگاران امریکائی ازجمله مسائلی است که از سال ۱۹۶۳ تاکنون جریان داردمثلادربهارسال ۱۹۶۳ خبرنگار نشریه «نیوزویك » را بنا بسفارش مادام «نگودین‌نهو» خواهر رئیس جمهوری ویتنام‌جنوبی از ویتنام اخراج کردندوقریب‌یکماه قبل نیز خبرنگار نیوزویك را از سایگون بیرون کردند . درآنوقت خبرنگار نیوزویك ضمن مقاله‌ای گزارش داده بودکه‌مادام نهوارتشی ازدختران مبارز ویتنامی را تشکیل داده‌است تاگروهی عزیز دردانه‌را باطراف خود جمع کند حقیقت هم همین بود. خواهر رئیس جمهوری باپول‌هائیکه دریافت میکرد یك سازمان دختران جنگجو تشکیل داده بود . اعضاء این سازمان را زنان و دختران اشراف وثروتمند تشکیل میدادند و پس از نام‌نویسی هریك مبالغ هنگفتی بنام حقوق دریافت میکردند .حقوق یك دختر چهارده ساله از پدر ژنرال او بیشتر بود .

* برای جلب توجه

اصولا «نگودین دیم» اجازه نمیداد یك کلمه درباره خانواده‌اش نوشته شودو چون روزنامه نویس امریکائی باین سانسوراهمیت‌نمیداد درویتنام این عقیده قوت گرفت که گروهی از امریکائیان طرفدار کمونیستها هستند . این‌عقیده‌امروز هم بقوت خود باقیست .روز ۲۱اوت ۱۹۶۳ یك بودائی بعنوان اعتراض به‌مظالم رژیم «نگودین‌دیم»خودش‌را آتش‌زد رئیس جمهوری‌ویتنام‌جنوبی گفت سوزاندن بودائی‌باپول‌ودسیسه یك موسسه تلویزیونی نیویورك صورت گرفته است آنهاخواسته‌اند باتهیه یك فیلم زنده توجه مردم امریکا رابویتنام جلب کنندوامروز که اکثر شهر های مهم ویتنام جنوبی به‌تصرف چریك ویتنام درمی‌آید اطرافیان «تیو »وکائوکی میگویند‌این‌پیروزی‌ویت کنك‌باکمك امریکائی ها بدست آمده‌و مقامات امریکائی زمینه تشکیل یکدولت ائتلافی را بوجود می‌آورند ؟ درهر دومورد سفارت امریکا درسایگون آن شایعات را تکذیب کرد .

جدال در نهضت جهانی صوفیان

* یك فرقه از بازماندگان دراویش ایرانی در ژنو و لاهه بر سر رهبری با هم جنك وجدال دارند
* وزیر دارائی هلند جزو فرقه صوفیان است

نهضت بین‌المللی صوفیان که فرقه‌ای منشعب از دراویش ایرانی هستند ودر همه‌جای جهان شعبه دارند ، امروز مجمع عمومی خودرا در ژنو تشکیل میدهد تا مرشد جدیدی را برتخت ارشاد بنشانند. دراین نهضت از ماه نوامبر گذشته که پیر ومرشد آن ، مشرف خان فوت کرد ، مبارزه سختی برای کسب مقام رهبری درگرفته است. روزپنجشنبه دعوا برسر کسب‌مقام رهبری صوفیان که بدادگاه لاهه ارجاع شده بود در دادگاه مطرح شدودادگاه ادعای‌محمودخان‌رابرای رهبری این فرقه که مرکز آن در ژنو است ردکرد .

محمودخان ادعا میکند که علی خان مرشد سابق او را در وصیت نامه خود که در ۱۹۵۲ نوشته ، جانشین خویش تعیین کرده است.

اما مقامات رهبری نهضت‌صوفیه با ادعای محمودخان مخالفند و می گویند انتصاب محمودخان برهبری فرقه ، مشروط به موافقت مشرف خان بوده است ووی با این‌انتصاب موافقت نکرده است . هیئت‌اجرائیه نهضت صوفیان مایل است فاضل خان راکه یك جوان ۲۲ ساله و تبعه آمریکاست برهبری صوفیان بنشاند و میگوید مشرف خان اورا به‌جانشینی خود انتخاب کرده‌است. جنك و جدال صوفیان برای آن علنی شدکه دعوای محمودخان‌علیه پروفسور یوهان وتیه‌وین وزیر دارائی هلندکه عضو هیئت اجرائیه بین‌المللی صوفیان است در دادگاه مطرح گردید .

پروفسور وتیه‌وین سابقا منشی خصوصی پیر و مرشد مشرف خان بوده است . محمودخان از دادگاه خواسته بودکه به پروفسور وتیه‌وین دستور دهد که به هیئت رهبری بگوید مشرف خان فقط کفیل رهبری صوفیه بوده است و حق نداشته جانشینی برای خود معین کند . محمودخان مدعی است که مشرف خان موقتا به رهبری صوفیه انتخاب شده است تا او تحصیلاتش را در دانشگاه لیدن هلند تمام کند .

اما دادگاه لاهه نظر داد که انتصاب محمود خان به جانشینی آینده رهبر صوفیان مشروط به اظهارنظر مشرف‌خان بوده است .

رئیس دادگاه لاهه ، بانظر رهبر قبلی مشرف‌خان موافقت‌کرد که محمود خان به آن مرحله تعالی روحانی نرسیده است که بتواند رهبری صوفیه را در دست‌گیرد .

بهرحال مجمع عمومی صوفیان که امروز در ژنو تشکیل میشود تکلیف رهبری نهضت بین‌المللی صوفیان را تعیین خواهدکرد .

* تاریخچه تصوف

مسلك صوفیه بیش‌از هزارسال است‌که درمشرق زمین و ممالك اسلامی وبالاخره در ایران رواج داشته و بسیاری ازحکماء وشعرای ایران با این طریقه آشنائی داشته‌اند ، بخصوص ادبیات‌ایران از قرن پنجم هجری ببعد آمیخته‌با تصوف است .

درعهد سلاجقه صوفی‌هامورد‌توجه خاص بزرگان و عامه مردم‌بوده‌اند و در این دوره قطب های معروف صوفیان از قبیل مولانا جلال‌الدین مولوی و شیخ عطار و قبل‌از آنها بایزید بسطامی خانقاه ها وپیروان زیاد داشته‌اند . بعداز حمله مغول نیز تصوف همچنان به رشد و گسترش خود ادامه میداد تادرعهد صفویه‌که مذهب تشیع رواج‌یافت، تصوف تحت‌الشعاع قرارگرفت .

نهضت صوفیه از همین طریق ایران به هندوستان رفت وپیروان بسیار درآنجا یافت وظاهرانهضت جهانی صوفیان ، که فعلا بر سر رهبریش نزاع است ، از همین گسترش مسلك صوفیان در هند سرچشمه‌گرفته است . این‌نهضت مدعی است که در سراسر جهان دهها هزار پیرو دارد .

مزار مولوی در قونیه

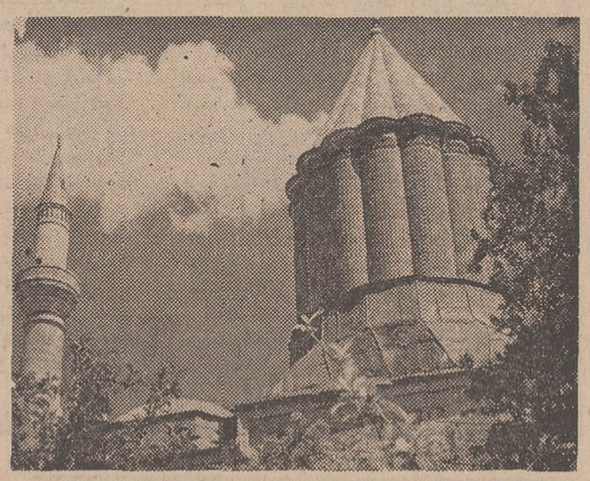

زیارتگاه اصل صفاوصوفیان کشورهای مختلف است

دانشجویان ایرانی به لباس صوفیان درآمدند

در جشن هفتصدمین سال تولد مولانا جلال‌الدین‌مولوی

ذخیره‌گرما درکف اطاق

سرما در بیرون زیر صفر است - برق‌قطع‌شده و دستگاه‌های‌حرارتی از کار افتاده‌است . نگران‌نباشید. یك سیستم جالب ذخیره گرما در زیرزمین‌توسط‌یك کمپانی‌امریکائی ساخته شده که در چنین مواقعی میتواند اطاق‌هاوسالن‌ها را تامدت دو روز ونیم گرم نگاهدارد .

این سیستم مرکب از حصیر های فلزی است‌که در حدود ۲۰ سانتی متر زیرکف اطاق کار گذاشته می شود . وقتی برق به‌این حصیر ها میرسد آنرا در خود ذخیره می کنندو ۷۵ درصد گرمای حاصل از برق رابالا و ۲۵در صد آنرا بپائین پخش می کنند دستگاه خود به خود شب یاروز (در مواقعی که برق ارزان تراست)بکار میافتد و نه تنهااطاق ها و راهرو ها را گرم میکند ، بلکه برای مواقعی که برق گران است برق‌ذخیره میکند تا قیمت برق مصرفی کمترشود .

تغییرات هوای خارج‌و قطع‌برق تا مدت ۶۰ساعت کوچکترین تغییری در گرمای این دستگاه حرارتی ایجاد نمیکند.

کتاب برای مبتلایان به فلج

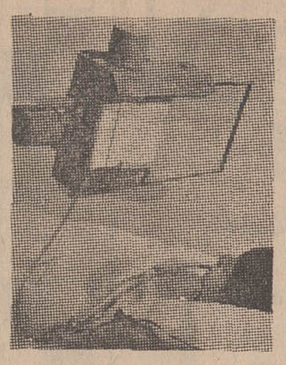

برای کمك به افراد فلج که ناچارند طاق باز در بستربخوابند یك کمپانی انگلیسی دستگاهی ساخته‌است.

این دستگاه میتواند کتابی را که در آن میگذارند تا صفحه‌آخر ورق‌بزند . دستگاه در جلوی‌بیمار و در کنار تخت قرار میگیرد ،روی میله‌ای که در کنار تخت است سوار شده و ارتفاع آن وهمچنین حرکت آن به چپو راست قابل تنظیم است . صفحه کتاب توسط نوری که از پائین به آن میتابد روشن میشود ویك لوله‌لاستیکی که بدستگاه وصل‌میشود در دهان بیمار قرار می گیرد . وقتی بیمار خواست صفحه را ورق بزند، کافی است‌اندکی‌درلوله‌بدمدوموتوربرقی بی‌صدائی بکار میافتد که صفحه رابر می گرداند .قیمت‌این‌دستگاه در حدود ۱۲۰۰ تومان‌است .

فیلم ۱۶ میلیمتری سیاه وسفید «ریورسال»

کداك

CAMERAS

Kodak

FILM

برای فیلمبرداری شب وروز

باامکانات ظهورسریع - طبق استاندارد کداك

شرکت الکتروکامرا - بامسئولیت محدود

خیابان شاه شماره ۲۱۰ (صندوق پستی ۲۲۹۷)

تلفن : ۵۸-۶۱۲۹۵۶
۹۴-۴۲۰۹۳

آماده باش

من بشرف خود سوگند یادمیکنم که‌باندازه توانائیم وظیفه‌ام را نسبت بخدا ، شاه ، میهن انجام دهم . همیشه بمردم وبنی‌نوع خود یاری ومددکاری‌کنم .
تن خودرا توانا، خرد خودرا بیدار وروان خودرا پاك نگه دارم .

سوگند پیشاهنگی

اقدام بزرگ

هفته کار پیشاهنگی نزدیك‌است هفته‌ایکه‌اندیشه‌ها، قلبها ودستها درراه خدمت بخلق بکار میافتد. بیائیم هدفهای‌مقدس پیشاهنگی را تائید کنیم .
بیائیم باصفوف فشرده‌آنهاکه باشعارپندارنیك، گفتار نیك وکردار نیك بحرکت در میآیند همصدا و همگام شویم . بیائیم دراین‌هفته هریك به سهم خود در راه بثمر رسیدن هدفهای پیشاهنگی قدم برداریم .
بنگاه اعانه ملی بسهم خود باانتشار یکسری بلیط مخصوص درراه هدفهای پیشاهنگی گام برمیدارد .
انتشار این بلیط‌ها به پیشاهنگان امکان‌میدهدکه‌ضمن اجرای برنامه‌های وسیع وانسانی‌هفته‌کارپیشاهنگی، بافروش بلیط اعانه ملی به‌هزاران‌هزارهموطن‌دردمند خودکه در بیمارستان‌ها ودرمانگاههای سازمان شاهنشاهی خدمات اجتماعی برایگان سلامت خود را باز می‌یابند ، کمك‌کنند .
یکدستگاه پیکان پیشاهنك بایك‌خانه متحرك(کاروان) متعلق‌بکسانی‌است‌که باخریدبلیط مخصوص‌اعانه‌ملی درراه هدفهای انسانی وخدمات‌اجتماعی‌گام‌برمیدارند.

بنگاه اعانه ملی

جوراب ماندانا

باده سال سابقه درخشان درایران

جورابی که هرگز دمنمیزند

ونخ کش نمیشود

مرکزپخش : تهران بازارچه‌الان‌ین‌الملك

کارخانه‌برادران مازندرانی. تلفن ۲۹۲۹۸

بزودی

بدنیا آمدن

سرنوشت

آ-۵۴۴۶۲

سالهاست تلفنکن درسراسرجهان برتری خودراحفظ کرده است

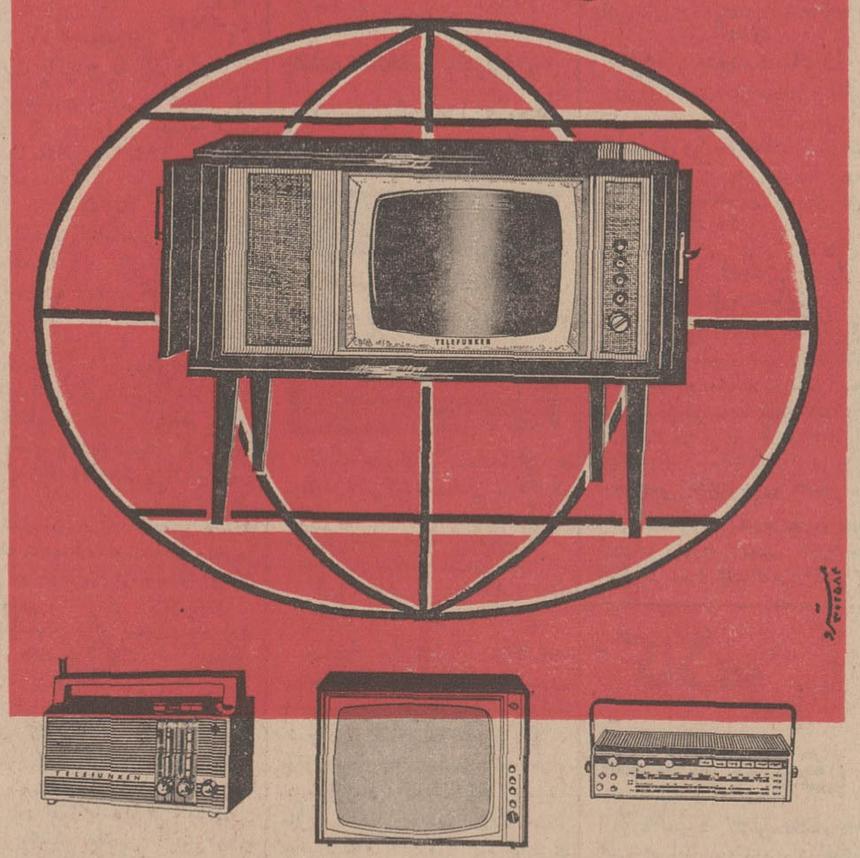

TELE FUN KEN

نماینده انحصاری :
شرکت کارخانجات رادیوشهاب خیابان نادری تلفن ۴۴۳۸۸

پخش : شرکت پارس پیمان ساختمان آلومینیوم تلفنهای ۶۱۲۹۱۶-۶۱۲۹۱۷

جدول کلمات متقاطع شماره ۳۶۵۵

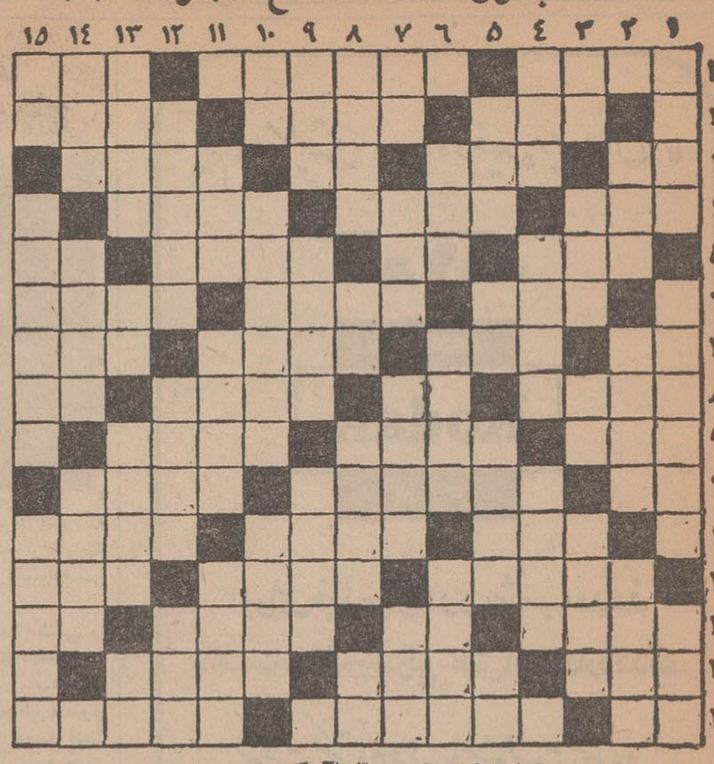

وفقی :۱- ارشمیدس نقطه اتکاءمیخواست‌تا باآن‌کره زمین را از جایش حرکت‌دهد- ملای مکتبی آنرا شیخ‌الحدید ترجمه‌کرد -رنك وفام ۲ - از بیماریهای جلدی - نام نمایشنامه‌ای از مولیر - علف و سبزی وبطور کلی نباتات ۳- شراب - روشنائی - اسب به ترکی - گل داغدار صحرا ٤ - کمترین - مقاومت و پایداری - روی بعضی از نامه‌های اداری مینویسند ٥ - تانگرید چمن نخندد - شیوه و طریقه - مسلك و عقیده - نت منفی ٦- قورباغه - اهل ری‌است - احتیاج ۷- پیشقراول اعداد -ملالت آور - شاعر میگوید آنچنان را آنچنان‌ترمیکند - پسر عرب ۸- نام دیگری برای بیماری جذام - دریا - شیوع یافتن - به‌شتر میزنندکه برخیزد ۹- پاسخ مثبت - از مشتقات نفت و بلای جان‌مگس - هم‌نشین‌ومونس ۱۰- شکوه‌گوی جدائی - در رهن است ونام فیلمی باشرکت آنتونی‌کوئین وگری‌کوری‌پك - نوار طلائی برلباس‌افسران ۱۱- پیچی‌که چنین شود مهره به آن بندنمیشود - دست چپ - مرك و نیستی ۱۲- ساحل - سوراخ - قهرمان مسلم بوکس‌جهان ۱۳- میگویند مادر اختراع است - واحد پول کشور آفتاب تابان - دوختنش‌علامت طمع است - شامه‌نواز ١٤- از واحد های الکتریسیته - تمام خلقت و نام قبیله‌ای‌درعرب - نصف آجر وخشت ۱۵ - وسیله بیرون کردن حریف از میدان - چیزی درخورشاه - عصرما به این نام مشهور شده است .

عمودی : ۱- میگویند از آسمان نازل‌میشود - جائی برای مستی و بی خبری - فرزند فرزند ۲- صورت و چهره - نابینائی-واحدبین‌المللی وزن ۳- از اسمای باریتعالی- گرم وتنوری آن را هم اکنون در خیابانهامیفروشند - چهار من تبریز - شهری در افغانستان ٤- بیماری و دردمندی - بقچه رنگارنك - از حیوانات جنگلی ٥- شکار- میگویند از شادی عمیق‌تر است - کشتش بعداز برداشت گندم وجو است - حرف فاصله ٦- نخست وآغاز - از مرکبات -هیزم۷- اینك فراوان است و بازارش کساد - دستور و حکم - رنك سیاه - جد ۸- رسم کننده - مایه حیات - لقب یکی از صحابه پیغمبر - کلمه‌ایکه در حرف زدن بیش‌از هر کلمه دیگر استعمال میکنیم ۹- نشانه - گور و مرقد - نیزه کوچك است و مال مژگانش دلدوز ۱۰- نازی فراری - پس‌از زندانی شدن ضحاك به تخت سلطنت نشست - محکم و استوار ۱۱- پرچم کوچك - هدایت‌کننده - باد ملایم ۱۲- ساز ملی مردم قفقاز - درجنك می‌بندند - مرغ سعادت ۱۳- باید در دیده مجنون نشست بعد درباره شکل و شمایل او قضاوت‌کرد - حرف ندا - دربان جهنم - هوش‌کوتاه ١٤- حرف تعجب - گریه وزاری -باید باشد تا بتوان خشت زد ۱۵- جواب منفی - نازش را باید کشید - از سیارات منظومهٔ شمسی .

حل‌جدول شماره ۳۶۵٤

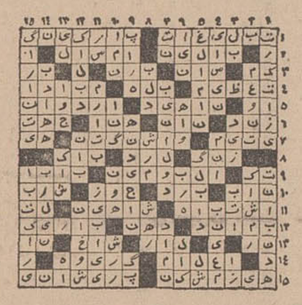

تجدید نظر درامتیازات شروع شد

اطلاعات

۳۰ سال قبل در همین روز

چون هیئت دولت در نظر گرفته است‌در کلیه امتیازاتی که درادوار سابق باشخاص یا موسساتی داده شده تجدید نظر نماید اخیرا وزارت فواید عامه امتیازنامه تلفن را تحت مطالعه قرار داده و بوسیله‌مسیوسی مستشار حقوقی وزارت مالیه در مواد آن تجدیدنظرنموده و پیشنهادی دراین‌خصوص تهیه نموده است که بمقامات مربوطه برای تصویب ارجاع گردد .

همچنین راجع بامتیاز ترامواى شهری وزارت فواید عامه مشغول مطالعاتی است که پس از تکمیل پیشنهاد نماید .

وزارت مالیه نیز امتیازنامه بانك شاهنشاهی را تحت‌مطالعه قرارداده‌است.

ترامواى آبادان

آقای موقر صاحب امتیاز ترامواى بین محمره و آبادان در صدد استفاده از حق امتیاز خود برآمده و چون خط‌آهن مزبور از مناطق نفت عبور میکند کمپانی نفت جنوب بوزارت فواید عامه نوشته است که بموجب امتیازنامه این کمپانی استفاده اشخاص غیر از مناطق نفت خیز بایستی باموافقت کمپانی باشد بعلاوه چون در آبادان مرکز مهم تصفیه نفت شرکت است و در صورت عبور لکوموتیو های راه آهن از آنجا احتمال خطر و حریق میرود مقرر شد بصاحب امتیاز مراجعه و اشعار گردد که برای‌جلوگیری از اتفاقات سوء لکوموتیو های سیستم بدون جرقه بکار اندازند .

نظامنامه قسمت نسوان شیروخورشید

نظامنامه قسمت اناث شیر و خورشید سرخ که بتصویب علیا حضرت ملکه‌سرپرست عالیه قسمت مذکور و والاحضرت شاهدخت شمس رئیسه افتخاری جمعیت رسید تحت ۲۸ ماده اعلام گردید عمده وظایف قسمت نسوان عبارتست از ۱- تاسیس موسسات نوباوگان جهت پرورش و نگاهداری اطفال بی‌بضاعت و فقیر ۲- ترویج سادگی‌لباس وآرایش و استعمال‌البسه وطنی واختصاص وجوه مازادی که براثر اتخاذ این رویه حاصل‌میگردد برای‌کمك بموسسات خیریه.

اخطار بشاگردان کلاسهای ٥ و٦

درنتیجه سرکشی معاون وزارت بمدارس رشت چون اغلب شاگردان مدارس دربعضی امکنه میرفتند که منافی باحیثیت محصلین بودبرطبق دستور ایشان متحدالمالی‌ازطرف رئیس معارف گیلان صادر گردید که به شاگردان کلاس های ٥ و ٦مدارس ابتدائی و محصلین مدارس متوسطه اخطار شود که از این تاریخ ببعد بهیچ عنوانی (مگر در معیت اولیاءخود) مجاز برفتن در رستوران ها ، قهوه‌خانه ها و امکنه امثال آنها نخواهند بود و فقط در تعطیل میتوانند به تئاتر یا سینما بروند و بمامورین‌مربوطه دستور داده شده است که هرگاه محصلی را در یکی از امکنه فوق‌الذکر مشاهده نمودند فورا باداره معارف اطلاع دهند . آمدن محصلین باینگونه محل ها پس از دو مرتبه اخطار موجب اخراج آنها از مدرسه خواهد شد .

ساختمان راه

وزارت فواید عامه در نظر گرفته است راه طهران به همدان را از طریق رباط‌ترك تسطیح و شوسه نماید و در بودجه سال ۱۳۰۸ طرق و شوارع اعتبار برای این کار منظور گردیده است همچنین برای‌ساختمان راه طهران بسمنان از طریق خواد اقداماتی صورت گرفته و مطالعاتی در جریان است .

اوضاع افغانستان

مسکو - روزنامه پراودا راجع بجواب چمبرلن راجع بعدم علاقمندی انگلیس در قضایای افغانستان‌اظهار میدارد که‌اظهارات چمبرلن راجع بعدم علاقمندی انگلیس در امور افغانستان ممکن است فقط مضحك محسوب شود .

رویتر - بعضی از اتباع خارجی از جمله پروفسور ها وکسانی که با امان الله‌مشغول تهیه زمینه اصلاحات بوده‌اند برحسب تقاضای خودشان توسط طیاره از کابل عزیمت‌خواهند کرد یك پست هفتگی‌انگلیسی بین پیشاور و کابل ترتیب داده شده است.

افغانستان . بیسیم برلن . از لندن خبر میدهد که قحطی شدیدی در ناحیه کابل حکمفرماست .

(نقل از اطلاعات ۱۵ بهمن ۱۳۰۷)

جاه طلب

اثر: فرانسواپونتیه

ترجمه: رضا عقیلی

-۳-

زمان بنظر «ژرژ» طولانی می‌آمد . ولی او به انتظار کشیدن عادت داشت و تمام دوران زندگیش‌رابه‌انتظار گذرانیده بود . بیاد خاطرات دوران تحصیلش افتاد : او هرگز از تعطیلات‌مدرسه استفاده نکرده بود .در صورتیکه دوستان و همکلاسانش ،هنگام تعطیلات ، مدرسه را ترك می گفتند ولی او و ناظم مدرسه‌سراسر تعطیلات تابستانی رادر مدرسه‌تنها می‌گذرانیدند... هر سال عمویش را فقط دوبار هربار بمدت یکربع ساعت در اتاق ناظم میدید ، بقیه سال‌رادرآن‌مدرسه وسیع که مقررات خشك‌نظامی در آنجا حکمفرما بود، بسرمی‌برد.دردانشکده فنی هم همین مقررات وجودداشت‌وبعداز آنهم بخدمت نظام رفت و در قسمت بتون ریزی خط دفاعی «ماژینو»ومناطق‌خطر بخدمت وظیفه مشغول شد. او تمام زندگیش را درانتظار گذرانیده بود. بنابر این می توانست یکساعت دیگر هم بخاطریك‌نامه صبر کند و آنرا تا بازگشت همسرش فراموش نماید .

-مسلما این نامه باید در پاسخ همان آگهی باشد ...ولی وقتی جوابش باین زودی میرسد ، تردیدی نیست که پاسخ‌منفی است ، این جواب ردهم روی آنهای دیگر !.. وانگهی چه اهمیت دارد !«آلیس» که از وضع خود راضی است ، او در« سازمان اتحادیه معدنچیان» باسمت منشی کارمیکند و مورد اعتماد رئیس است... منهم یك کارگر فنی هستم که دستهایم را کثیف‌میکنم ولی‌غم وغصه‌ای‌ندارم.زندگیمان میگذردونانمان‌رادرمی‌آوریم... چند سال دیگر بفرانسه بازخواهیم گشت و با پس‌اندازی که در این مدت خواهیم کرد، گاراژ کوچکی در حومه پاریس‌خریداری نموده و زندگی کوچك و مرفهی خواهیم داشت ..

نگاهی به ساعتش افکند:ساعت هفت‌و ربع کم بود ، از جا برخاست و نامه رابرداشت ودر جیب شلوارش‌گذاشت و به«بار» مهمانخانه رفت ، باخود اندیشید : انتظار در مقابل یك گیلاس مشروب بهتراز تنهائی دراین اتاق است ...

مدیره مهمانخانه از پشت پیشخوان ،اورا باخنده بلندی استقبال کرد :

-خوب، بالاخره تصمیم گرفتی !

«ژرژ» بابی‌ارادگی جواب داد : تصمیم گرفتم ...

وروی‌یکی‌از چهارپایه‌های پشت بار ، روبروی او نشست .

-چی میل داری ؟

-من .. نمیدانم .

او هیچوقت نمیدانست چه مشروبی باید بخورد ، سهل است ، هیچوقت نمیدانست چه‌باید بکند و چه‌باید بگوید .

زن عشوه‌گر گفت :

-خودم یك گیلاس کوچك «پورتو» میل دارم ... و تو ؟... حاضری بامن همراهی کنی ؟

-بسته بمیل شماست .

- پس‌همینکه گفتم‌بهتراست .

مدیره مهمانخانه مشروب طلائی رنك رادر گیلاسهاریخت و بعد روبروی ژرژ نشست . بازوانش را روی بارنهاد و سرش را بطرف او پیش برد و با چشمانی خمار و نیم خفته چانه‌اش را جلو بردو حالتی همچون ماده گربه‌ای ملوس که مورد نوازش واقع شده باشد ، بخود گرفت بطوریکه مزاحم«ژرژ» شده بود .ژرژ از آمدن به «بار»پشیمان شده بود. زن طناز که میدانست ژرژ کارگر تعمیرات موتوری است ازاو پرسید .

-از کارو بارت راضی هستی ؟

-یاباید این کار راکرد و یا آب در هاون سائید !

-اصل اینستکه از «کار» پول درآید ، اینطور نیست ؟

سخنانی میگفت که بتواند ژرژرابیشتر در آنجا نگاهداردو باادای این جمله روی نقطه حساس او انگشت گذاشته بود. آه! ای کاش «آلیس» هم چنین طرز رفتاری نسبت‌باوداشت و با همین عشوه‌گریها و طنازیها اورا طلب میکرد: ولی‌معمولاهمواره زنان دیگری بجز زن خودش برای او عشوه گری میکردند .

-خیلی وقت‌است که با هم عروسی کرده‌اید ؟

- یکسال‌ونیم است ....

- پس شما دونفر تازه عروس و تازه دامادید ...همسرت زنی است ملوس و دلربا و اینطور پیداست که شایستگی هرکاری را دارد . آیا خیلی وقت است که به «غزه» آمده‌اید ؟

استخدام

آزمایشگاهی احتیاج

به‌دونفر تکنسین دارد تلفن ۹۲۹۹۷

دکتر داروساز

برای شهرستان نیازمندیم بتلفن ۳٦٤۰۲ مراجعه فرمایند .

۱_۳ آ_۳۳۷۸۱

به مهندس تاسیسات ومکانیك

فارغ‌التحصیل‌دانشکده‌فنی‌نیازمندیم داوطلبین می‌توانند به آدرس‌خیابان ویلا خیابان دامغان شماره ٦ و یا بشماره تلفنهای۶۱۲۲۲۹ و۴۳۹۵۲ مراجعه نمائید .

۱_٤ آ_۵۳٦۰

آگهی استخدام

جهت ثبت‌نام تلفن ۷٦۵٦۸۸

۱_۳۰ آ_۳۵۷۳

تعمیرکار ومتخصص‌رادیو

وتلویزیون استخدام میشود تلفن ۹۵٤٤٦۳

۱_ ۳ آ_۳۳۸۸۷

سازمان فروش بنگاه ترجمه ونشرکتاب

جهت معرفی انتشارات‌خودبه عده‌ای جوان تحصیل کرده دیپلم ببالا نیازمند است .متقاضیان مشخصات کامل خودرا بانضمام یك‌قطعه‌عکس ٤ × ٦به صندوق پستی ۲۵۱۳ارسال دارند. ۱_۲ ۱_۵٤۰۷۲

طراح و نقاش تبلیغاتی

به‌یك بانو یاآقای طراح ونقاش تبلیغاتی باسابقه برای تمام وقت‌یا نیمه وقت (تمام وقت مقدم است) احتیاج داریم لطفا به تلفنهای ۳۱۵۳۷ _۳٦۹۵٤ مراجعه فرمائید.

۱_۵٤٤۳٦

دوشیزه دارو ساز

یك دوشیزه دکتر داروسازدر تهران برای تمام وقت باحقوق کافی استخدام میشود تلفن ۹۵٤۳٦٦

۱_۳ ۱_۵٤۲۳۸

دانشکده‌دندانپزشکی‌دانشگاه‌تهران برای‌تکمیل‌هیئت‌آموزشی گروههای خود احتیاج به‌عده‌ای دانشیار دارد. داوطلبان میتوانند رونوشت مدارك علمی و سوابق تحصیلی و آثار و تالیفات خودراتامدت‌دو ماه‌بدبیرخانه دانشکده دندانپزشکی ارسال دارند تابارعایت مقررات و اعتبار و باتوجه بمدارج علمی و تحصیلی آنان عده مورد احتیاج انتخاب شوند.

استخدام پذیرفته شدگان موکول بتامین اعتبار و تطبیق شرایط با مقررات استخدامی دانشگاه‌خواهد بود. داوطلبان خارج از کشورباید رونوشت گواهی شده مدارك خودرا در مدت‌مزبوربایست‌سفارشی‌ارسال دارند.

رئیس دانشکده دندانپزشکی

دکتر سیاح

۱_۵٤۱۱٤

کارخانجات اتومبیل سازی

جیپ ورامبلر به افراد زیر نیازمند است.

۱- انباردار فنی

۲- صافکار اتومبیل

۳- مترجم زبان انگلیسی آشنا به ماشین‌نویسی لاتین

٤- قالب ساز باتجربه

٥- سراج اتومبیل

٦- مکانیك اتومبیل

واجدین شرایط میتوانند همه‌روزه باستثنای روزهای تعطیل بین‌ساعت ۸الی٤ بعد ازظهر بادر دست‌داشتن مدارك تحصیلی و برك خاتمه‌خدمت یامعافیت‌دائم‌بکارگزینی کارخانجات اتومبیل سازی جیپ و رامبلر واقع در کیلو متر ١٤ جاده کرج‌مراجعه نمایند.

۱_۳ آ_۵٤۲۲٤

دوشیزه یا بانوی ماشین

نویس درجه‌یك‌مسلط‌بزبان وماشین نویسی انگلیسی ودارای چندین‌سال سابقه درامور مسافرت هوائی و رزرواسیون موردنیاز است. واجدین شرایط باذکر حقوق درخواستی توسط صندوق پستی ۱٦۹ تهران مکاتبه نمایند .

۱_۳ آ_۳٤۰۵۱

سازمان های فداج استخدام میکند

پانزده نفر راننده پایه دو همگانی متاهل و با سوادکه دارای سابقه آموزش‌رانندگی باشند استخدام می‌شوند حقوق و مزایا نسبت به تعلیم خوب و حسن سلوك با هنرجویان از شش هزار ریال الی دوازده هزار ریال داوطلبان همه روزه ازساعت ٦بعد ازظهر به‌بعد بسازمان شماره۲فداج بالاتر ازچهارراه حقوقی نبش کوچه‌زرین‌مراجعه

۱_۵ آ_۵۳۹٦۰

تعدادی کارگر ورق کار

وارد در ساخت قفسه آشپزخانه میزو کمد استخدام میشوند تلفن ٦۲۳۹۵۸

۱_۳ آ_۳۵۷۱

عده‌ئی‌خانم خوش برخورد وخوش بیان که معلومات آنها در حدود دیپلم باشد جهت فروش یکنوع کالای‌فرهنگی‌درشهرستانها بصورت سیار با حقوق ماهیانه شش هزار ریال و در آمد مکفی استخدام میشوید متقاضیان‌می‌توانند همه‌روزه حداکثر تاتاریخ۲۵ر۱۱ر٤٦ صبحها ازساعت ۹الی ۱۲ر۵ و بعد ازظهرها از۳ر۵ بشرکت‌پخش‌مطبوعاتی ایران یاد خیابان ثریا چهارراه فیشرآباد شماره ۱۵۱ دایره (B.B.C.) لندن مراجعه فرمایند

۱_۳ ۱_۵٤۱۱۰

برای‌استخدام‌به‌تلفن

٤۸٤٤۰ مراجعه فرمائید

۱_۲٦ آ_۵۲۸۵٦

مهندس مکانیك

دیپلمه ساختمان وریاضی ورق‌کار. ماشین‌نویس فارسی ولاتین دوشیزه یابانو مورد نیاز است تلفن ۳۱۸٦۹

۱_۵ آ_۳۵۹۳

Leading chemical firm requires for an expanding department an assistant Sales Manager

and

an Junior Salesman of Iranian nationality, having a dynamic personality, being able to work independently and to accept responsibility.

Knowledge of languages: German or English fluently.

Applicants will send handwritten application in German or 428 English with resumé, documents and photograph to Etela'at No. 428 A—3582

تعدادی فروشنده SALESMAN

برای فروش ماشین های جدیدبا شرائط زیر نیازمندیم خوش‌بیان- دیپلمه -آشنا به‌زبان انگلیسی - واجدین شرائط برای تعیین وقت به‌تلفن ۲۰۸۸۹ مراجعه نمایند .

۱_۲ آ_۳٤۰٦۱

آگهی استخدام

یك نفر حسابدار فارغ‌التحصیل دانشکده مربوطه برای تمام ساعات اداری صبح و عصر استخدام‌میشود. مراجعین باید ورقه انجام خدمت نظام‌وظیفه یا معافیت داشته باشند. ساعت مراجعه عصر ها بین۵ تا ۷می‌باشد .

نشانی - چهل متری ایرانشهر - اول شاه عباس کبیر شماره ۲ دفتر هوشنك وکیلی

آ_۳٤۰۵۳

یك‌کارخانه‌داروسازی‌مختلط ایرانی و آلمانی

به یك بانو یادوشیزه داروساز فارغ‌التحصیل از یکی از دانشگاه های داخل و یاخارج احتیاج دارد داوطلبان می‌بایست به‌یکی از زبان های انگلیسی یا آلمانی تسلط داشته باشند علاقمندان با ارسال اطلاعات جامع درباره تحصیلات‌و تجربیات خود باصندوق پستی۱۰۸٦ مکاتبه فرمایند.

شرکت‌سهامی تهران شیمی

۱_۳ آ_۵۳۸۱۲

بچند نفر دوزنده

کاملا ورزیده دوشیزه یا بانو نیازمندیم تلفن ٦۲۲۸۵٤

۱_۳٤۰٦۷

آگهی استخدام

بانك بازرگانی ایران تعدادی کارمند مرد دیپلمه با شرایط زیر استخدام مینماید .

۱-دیپلمه‌های ریاضی - ادبی- طبیعی که معدل آنها کمتر از ۱۲ نباشد .

۲- خدمت زیر پرچم‌را انجام‌داده باشند یامعاف باشند.

۳- دارای معرف و ضامن معتبر باشند.

٤-سن داوطلبان بیشتر از ۳۰ سال تمام نباشد.

٥- داوطلبان باید در مسابقه ورودی موفقیت بدست آورند.

٦- داوطلبان باید برای اطلاع از سایر شرایط استخدام و تسلیم مدارك حداکثر تابیست و پنجم‌بهمن ماه جاری عصرهابین ۳½ تا۵½باداره کارگزینی بانك مراجعه نمایند.

بانك بازرگانی ایران

۱_۳ ۱_۵٤٤٤۲

ارن

اشخاص واجد شرایط زیر استخدام میشوند

۱-نقشه کش ماشین آلات صنعتی باتحصیلات‌دیپلم‌فنی‌رشته‌فلز کاری.

۲- کارمنداداری با تحصیلات دیپلم متوسطه و آشنائی کامل‌به زبان انگلیسی .

۳- کارمند فنی باتحصیلات‌دیپلم فنی هنرستان صنعتی رشته برق یا فلز کاری .

٤- تحصیلدار باحداقل تحصیلات سوم متوسطه و داشتن گواهینامه رانندگی موتورسیکلت و معرفی ضامن‌معتبر .

٥- کارمندفتری(زن)باتحصیلات دیپلم متوسطه‌وآشنا بزبان‌انگلیسی (ازعهده مکالمه انگلیسی برآید)

٦- کارگر فنی جهت کنترل مرغوبیت محصول‌با تحصیلات‌سیکل فنی رشته فلز کاری .

۷- کارگر تعمیرکار کولر و بخاری باداشتن گواهینامه رانندگی موتورسیکلت ودوسال سابقه کار.

۸- کارگر فرزکار ، قالب‌سازو صفحه‌تراش با حداقل تحصیلات ششم ابتدائی و سه‌سال سابقه کارو آشنابه نقشه‌خوانی .

شرکت سهامی ارج - خیابان شوش شرقی تلفن ۵۵۲۹۱

۱_۲ آ_۵٤۳۵۰

اگر کار میخواهید

حتی برای ساعات مختلف بیکاری‌به موسسه‌تحقیقاتی‌ومشاور امورپرسنلی کوروس مراجعه‌فرمائید خیابان‌بهار بالاتر از بیمارستان شهربانی پلاك ۳۲۵ طبقه دوم

آ_۸ آ_۳۵۸۹

Tüchtige deutsche Sekretarin sucht sich zu verandern, auch als Sachbearbeiterin.
A—33995

یك بانو و یا یك مرد

ویایك زن و شوهر بدون بچه برای کار در منزل احتیاج است طالبین به‌تلفن ٦۲۹۸۹۱ مراجعه فرمایند .

یك واحد بزرك صنعتی به هشت‌نفر بامشخصات زیر نیازمند است .

۱- مهندس بازرس تولید برای ماشین آلات و موتورهای ساخته شده .

۲- متخصص برق جهت نصب‌تعمیر وحفظ‌لوازم برقی‌ماشین آلات‌مدرن.

۳- تکنیسین جهت بازرسی موتور گیربکس و دیفرنسیال که قادر بخواندن‌نقشه‌های‌فنی‌بزبان‌انگلیسی باشد.

٤- تکنیسین برای بازرسی قطعات ساخته شده با معلومات فنی وتجربه کافی در خواندن‌و ترسیم نقشه‌بزبان انگلیسی .

٥- تکنیسین برای تعمیر ونگهداری ماشین‌های گوناگون‌از قبیل‌دستگاه تراش‌دریل‌و برش وغیره.

٦- متصدی تعمیرگاه که دارای تجربه کافی در کار تعمیرات‌ماشین آلات و اتومبیلهای سواری وباری.

۷- متصدی‌سفارشات‌دارای‌اطلاعات کافی در امور بانکداری وارزی.

۸- فروشنده ماشین آلات دارای سوابق کافی در امور فروش .

شرایط استخدام

۱- داشتن مدارك کافی و حداقل۵ سال سابقه کار تجربی .

ب- دارابودن مدرك‌خدمت زیرپرچم یابرك معافیت دائم .

پ- آشنائی کامل بزبان انگلیسی

ت- سن حداقل ۲۵ و حداکثر سن ٤۵ سال .

واجدین شرایط میتوانند با ذکر سوابق‌تجربی و تحصیلی خود با صندوق پستی شماره ۱۹۲٦ مکاتبه نمایند.

۱_۲ آ_۳۳۹٤۵

جویای کار

فقط با یك تلفن

موسسه تحقیقاتی‌و مشاورامور پرسنلی کوروس کارگر و کارمند ومتخصص ورزیده مورد نیاز شمارا بدون دریافت کارمزد بشما معرفی مینماید ۷۵۸۰٦۹

۱_۷ آ_۳۵۹۲

راننده ۲شخصی مجردجویای

کاراست تلفن ۵۰۱۲٦ مصطفی عباسی .

۱۰_ ۳٤۰۱۹

سالن مدوآرایش

سالن آرایش لادن

چهارراه پهلوی مقابل پارك‌پهلوی تلفن ٤۰۵۸٤

گم شده

کارت بازرگانی شماره ۵۸۱۳ مربوط بشرکت سهامی مرغداری ایران و آمریکا بمدیریت آقای وارن‌گریدی مفقود گردیده و از درجه اعتبار ساقط است .

۱_۲ آ_۵٤٤۲٦

سه‌برك چك‌بانك پارس شعبه بریانك از حساب شماره ۳۷۱بدون مبلغ وامضاء بنام علی‌اسدی وکت وشلوار و گواهینامه موتور باکلید موتور- دفترچه حساب کار- وقرار سی‌هزارریالی کار بسرقت رفته‌چك هاازدرجه اعتبار ساقط‌است‌ازیابنده نقاضامیشود به‌آدرس۱٦متری‌امیری (زیر سینمای جی) کوچه حاجی سلیمان‌فرد پلاك ۲۳ منزل علی‌اسدی

آ_۳٤۰۲۳

سه‌برك سهام شرکت تعاونی‌تهیه وتوزیع حرفه‌ای تاکسی داران به شماره های ۲۲۷۸۰ _ ۲۲۷۸۲ و ۲۲۷۸۳ بنام‌اکبر میرزاحسینی‌مفقود شده است ازدرجه اعتبار ساقط است .

آ_۳٤۰۰۳

متفرقه

تانکر ساری لوپ

تانکر ۵۰۰تا ۵۰۰۰۰ لیترموجود سفارشات لغایت ٤۸ ساعت تحویل میگردد خیابان قزوین سه‌راه آذری ۹٤٤۱٤

ماشین آب

تلفن های ۷۸۱۲۵۰, ۷٦۲۹۹۷

فروش بعلت مسافرت

تعدادی البسه نپوشیده فرنگی‌از قبیل دوپیس، بلوز ، دامن پیراهن شب وروز وپارچه بعلت مسافرت‌به مدت یکهفته بفروش میرسد آدرس چهارراه کالج خیابان شیراز کوچه آرژانتین پلاك ۱۵

۱_۲ آ_۳۵۹۷

سازمان هدایت

مشاور امور مالیاتی - قضائی، اقتصادی - مالی - شهرداری‌و کالت شمارا قبول و مشکلات شمارا بنحو احسن رفع مینماید تلفن ۷۱۲۸۱

۱_۳ آ_۳۵۹۰

مهندسی تلویزیون نصیر

جهت سرویس تلویزیون و نصب کنورتور خارجی نصب آنتن تمام کانال در منزل شما تلفن ۳۷۵۲۰

کلاس نقشه برداری

دوره جدید کلاس نقشه‌برداری بااستفاده ا زمدرن‌ترین دوربینهای نقشه‌برداری و لوازم کامل از۱٦ بهمن‌ماه تشکیل میشود . یکنفراز فارغ‌التحصیلان باهواپیمای جت بوئینك ۷۲۷ هواپیمائی ملی ایران (هما) برای بازدید از آثار تاریخی به‌شیراز اعزام خواهد شد . قبلا نامنویسی کنید .

کاخ دانش

خیابان نادری . پاساژ معتمد . خیابان فرانسه . کوچه مرجان

انتقاد

از علیرضا شفائی

غرض‌ورزی

دو روز قبل در یکی از کمیته‌های کنگره انقلاب اداری که غرض از تشکیل آن را باید براساس همفکری و تمرکز اندیشه ها ، دریافتن راه حلهای مفید و ضروری بمنظور بهتر نمودن وضع اداری موسسات وتشکیلات کشوری و متشکل نمودن آنها بر طبق اصول وموازین صحیح وصائب و متینی دانست شرکت نمودم .

مشتاقانه به بیانات حاضران گوش دادم تا از خرمن تجارب صاحبنظران مسئول ، خوشه‌چینی کنم و مردم را که دوراندور باقدامات این کنگره چشم دوخته‌اند ، آگاه نمایم .

مدت زمانی از آغاز جلسه و تبادل افکار نگذشته بود که برخلاف انتظار از فحوای سخنان برخی ازسخنوران، بوی کینه توزی ، غرض‌ورزی و خود- بینی بمشام رسید تا آنجا که بدون توجه بوظیفه خطیر و مسئولیت مهم خود ، مسئولان مورد نظر ووزارتخانه های بخصوصی‌را بپای محاکمه کشیدند و آماجگاه تیر زهرآلود سخنان خود قرار دادند و خدمت خدمتگزاران را نیز نادیده گرفتند . همانطور که مشغول استماع سخنان این سخنگویان بودم، بی‌اختیار بیاد خاطرات تحصیلی افتادم و بیاری خیال ، خود را در کلاس درس استاد یافتم . ناطق کمیته در قیافه یکی از استادان زبان که یادش بخیرباد ، در صحنه خیال تظاهر نمود که دلسوزانه قبل از آغاز درس ، در مقام اندرز و خیرخواهی برآمده بود . درست بخاطر دارم که میگفت :

دوستان اشنیدم که گروهی ازدانش آموزان این کلاس جهت فراگیری زبان در جلسات درس خصوصی یکی از دبیران شرکت کردند . من عمل آنها را تقبیح نمیکنم ، ولی تاسفم در این است که چطور آن عده از دوستان من حاضر شدند پول و وقت خود را در امری بی‌ثمر برباد دهند و نزد کسی به تعلیم روی آورند که خود از دانش و بینش کمترین بهره‌ای ندارد. میدانید که متاسفانه وقت کلاس کافی برای تدریس نیست ، وگرنه ثابت میکردم که با سبک تدریس من ،نیازی به جلسات درس خصوصی ندارید . حال که همه ما با ضیق وقت و اهمیت فوق‌العاده درس مواجهیم ، وظیفه انسانی حکم میکند که بیاری آن عده از دوستان بشتابیم و در راه کمک بآنها صرف وقت کنیم و بآنان اطمینان دهیم در ازاء مبلغی که صرف این امر مقدس میکنند ، علاوه بر افزوده شدن معلومات ، قبولیشان نیز تضمین می- شود !

یاد این خاطره، مرا باین اصل مسلم رساند . با همه‌ی تلاش ها و کوششهائی که میشود ، هنوز انسانها بوظایف اصلی خود توجه ندارند ویا هنوز کار ، به کاردان سپرده نشده است .

درست است که کار دستگاه ها بسیار ناقص است... اگر نبود احتیاجی بتشکیل کنگره نیز وجود نداشت ولی غرض از تشکیل کنگره انقلاب اداری و بالاخره کمیته های هفت گانه ، این نیست که خرده حسابها تصفیه شود و فلان عضو کمیته بعلت عدم توجه یکی از مسئولان بدرخواست او در موقع طرح مسائل مربوط به آن اداره کل و یا وزارتخانه ، تقاضای انحلال نماید و بالاخره همه کارمندان یک واحد مملکتی را متهم بدزدی و کلاهبرداری کند ، در همه جانادرست خاطی و سهل انگار وجود دارد ، ولی نباید همه را بدنام کرد و از لبه تیغ انتقاد ، آنهم نه انتقادی سازنده و اصولی ، بلکه خرده‌گیری هائی توام با غرض ورزی گذراند . خادم بایدتشویق ودلگرم بکارشود ،همچنانکه توقع داریم خائن و خطاکار به سزای اعمال خود برسد .

اطلاعات دختران وپسران سه‌شنبه‌ها منتشر میشود

۳۰۱۰

از ساعت ٦ تا ۷ بعد ازظهر نظریات شمارا منعکس میکند

* نامهربانی برق باکوچهٔ مهربان

اگر چراغ یکی از تیرهای کوچه مهربان بین‌خیابان ساسان وآیزنهاور خاموش باشد تاثیر زیادی درروشنائی و تاریکی کوچه نداردولی اگر برای روشن شدن این چراغ بیش از بیست مرتبه به ۰۹ و ٤۳٥۹۰ که مسئول روشنائی برق این منطقه است تلفن زدیم ورسیدگی نکردند باعث تاسف وعدم رضایت مردم میشود .

م- د

* اسفالت

خیابانی بطول ۲ الی ۳ کیلومتر بین تهران پارس و سید خندان احداث شده که متاسفانه تا بحال شهرداری این خیابان‌را آسفالت نکرده است با آسفالت شدن این خیابان نه تنها ازتراکم وسائط نقلیه در خیابان‌های تهران نو و تهران پارس و نارمك کم میشود بلکه از تعداد تصادفاتی که در اثر شلوغی خیابانهای مزبور همه‌روزه به وقوع میپوندد کاسته میشود.

ساسانی پور

* قابله نداریم

چند وقت پیش درشهرستان آشتیان زنی بعلت نبودن قابله بپای مرك رسید برای بستری شدن او دریکی از بیمارستان های تهران از جراید کمك خواستیم روزنامه‌هاهم جریان راتمام و کمال بگوش اولیاء امور رساندند ولی متاسفانه وزارت بهداری موضوع را نادیده گرفت و اعزام قابله باین شهرستان را به بعد موکول کرد روی همین اصل برای چندمین بار از وزارت بهداری تقاضادارایم نظر لطفی فرموده ویك قابله باین شهر چندهزار نفری اعزام‌دارد .

از طرف جمعیت متحده- آشتیانیهای تهران

* خرابی سازمان آب

سازمان آب تهران آمده چهارطرف خیابان فخرالدوله واقع درانتهای مقصود بیك‌را کنده بطوریکه هیچ‌وسیله نقلیه‌ای نمیتواند وارد این خیابان شود کسانیکه منزلشان دراین خیابان است باید پای پیاده آنقدر درگل و لای وچاله وچوله‌های این خیابان فرو بروند تابه‌خانه‌اشان برسند.

پروانه-سهرابی

جرائد - راه‌آهن ٦ خط اتوبوسرانی دائرکرد

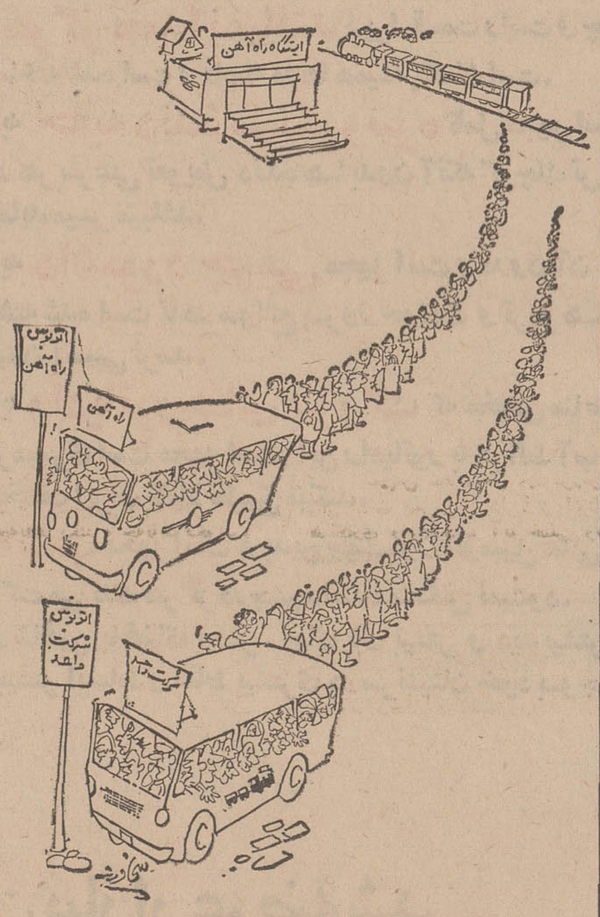

راه‌آهن برقابت باشرکت واحد برخاست

پروانه کسب خریدنی است!؟

درسال ۱۳٤٥ یك مغازه‌نانوائی بسیار مدرن در تهران ساختم که نان بطریق بهداشتی بدست مردم برسد ، ولی اداره نان شهر پروانه کسب بمن نداد، من یك کشتی گیر هستبم وسالها در خارج بوده‌ام و حالا می خواهم مشغول کسب شوم و علیاحضرت شهبانونیز دستور لازم جهت اجازه‌دریافت کسب بشهرداری داده وآقای شهردارهم لطف کرده دستور اجرا داده ولی باتمام این تفاصیل رئیس اداره‌نان باین موضوع توجهی نمی‌نماید و میگوید ،باید بروی ویك پروانهٔ نانوائی بخری، حقیقت اینستکه من نمیدانم برای خرید پروانه بایستی بکجا مراجعه کنم واز این گذشته اگر پروانه کسب نانوائی خریدنی است ، چرا خود شهرداری نمیفروشد .

محمدعلی عبداله ملایری

العطش !!

ماساکنین کوچه نظم‌الدوله واقع درپشت مسجد سپهسالار که قریب یکصد خانوار را تشکیل میدهیم مدتی است ازدردبی‌آبی بجان آمده‌ایم زیرا خانه‌های مزبورمتعلق به صغار مرحوم مشیری است و همچنان فاقدلوله کشی آب باقیمانده است وتاکنون آب‌را از فشاری محل تامین میکردیم ، متاسفانه سازمان آب آنرا هم بروی ما بسته استو سرپرست صغار هم حاضر نیست جهت لوله کشی خانه‌ها اقدام کند، لذا از سازمان آب میخواهیم تا زمانیکه مالك منازل حاضر بلوله کشی نشده است ، لااقل این شیر آب را بروی ما نبندند .

دبیری - محمد تیموری زند - نورعلی نوری - هاشمی

دیار خاموشان !

بخش ورزقان که از بزرگترین بخشهای شهرستان اهر ارسباران است هنوز بهیچ‌شهرستانی راه‌فرعی نداره، در توابع این بخش درحدود دویست دهکده کوچك و بزرك وجود دارد که هنوز وسیله‌ای برای رفت آمد ندارند ودر نتیجه از پیشرفت لازم عقب مانده است ، در بخش ورزقان ، برق، تلگرافخانه وجود ندارد و وقتی راه هم نداشته باشد باید گفت که دیار خاموشان است.

علی حقی‌پور

چرا مخالفت میشود ؟

بالاخره پس از نوشتن نامه‌های فراوان و محبت روزنامه اطلاعات آقای استاندار از محل دباغخانه (کوی مهرزاد) واقع در جنوب شیراز بازدید نمودند و دستوردادند که در این محل یك حمام ساخته‌شود وطی نامه شماره ۳۲۷٥ - ٦ر۸ر٤٦ بدفتر فنی شهرداری دستور ساختمان حمام را دادند تانقشه محل را تهیه‌نمایدو اهالی محل باهزینه‌خود زمین مزبور راتفکیك ومصالح ساختمانی خریداری نمودند و درمحل ریخته‌اند ولی بازهم شهرداری مخالف است ،حالا چرا؟ برما معلوم نشده است.

محمدرضا اخلاق عالم

مراسم تشییع

روز چهارشنبه گذشته ماژور مسعودخان کیهان معاون اسبق واستاد دانشگاه تهران دارفانی را وداع گفت و روز پنجشنبه رئیس دانشگاه تهران و وزیر آموزش و پرورش و رئیس دانشکده ادبیات طی اطلاعیه‌ای در جراید مراسم تشییع جنازه مرحوم کیهان را از مسجد سپهسالار باطلاع عموم رسانیدند.

اما صبح روز جمعه فقط عده معدودی درحدودصد ،صدوپنجاه نفر در مسجد سپهسالار گرد آمدند و ظاهر امر نشان میداد که ثلث این عده هم منسوبین استاد هستند و بقیه دوستان شاگردان و استادان دانشگاه وغیره میباشند.

یکی ازاستادان دانشگاه تهران در مراسم تشییع جنازه گفت باید فاتحه علم را خواند زیرا اگر ثلثی از شاگردان این مرحوم باینجا می‌آمدند این شبستان میبایست پر شود.

من با شنیدن این‌جملات و خواندن بیوگرافی مرحوم کیهان باین‌فکر افتادم که چطور ممکن است در تشییع جنازه مردی که متجاوز از چهل سال با سمت استادی ومعاونت دانشگاه بمملکت خدمت نموده لااقل از طرف دانشجویان سابق وشاگردان وی تجلیل شایسته بعمل نیاید.

ظاهرا ما مردم این‌الوقت هستیم و قاعده‌بر این منوال است که پس‌ازاینکه کسی درگذشت بفکر گذشته‌وخدماتش به‌مملکت ومردم نیستیم بلکه دنبال آن میگردیم که ببینیم بازمانده‌اش کیست‌و بچه‌دردمیخورد وآنوقت شرکت در مجالس ترحیم وختم به‌نسبت پست و شغلی که باز- ماندگانش دارند انجام میگیرد.

فیروز مجللی

طبیب وبیمار

در کنگره انقلاب اداری ، سخن از هر مشکل و گرفتاری بمیان آمد ، اما درد بیماران و بیمارداران بازگو نشد .

کسی درددل نکرد که‌برای طبقات متوسط بپائین، بیماری‌و کسالت بمعنی ساقط شدن از هستی است.

شرکت کننده‌ای زبان نگشود که بگوید «پزشکی برای برخی از پزشکان وسیله تحصیل درآمدو کسب‌مال شده‌است».

ویزیت‌ها گران‌و سرسام‌آور وبی‌توجهی وبی‌اعتنائی نشانه تشخص طبیب شده است ، روابط خاص طبیب و داروسازو دوستی صمیمانه او با مدیران آزمایشگاهها وسازمانهای‌رادیو گرافی و رادیولوژی و از این قبیل ، نیز از جمله مسائلی‌است که کلاف سر درگم بیماران‌را پیچیده‌تر کرده است.

بعضی از بیمارستانهای خصوصی نیزازاین‌قانون مستثنی نیستند، زیرا متاسفانه در راس آنها همان اطبائی قرار گرفته‌اند که در اینجا اشاره‌ای به‌آنها شده است .وضع بیمارستانهای دولتی نیز بعلت کثرت بیمار،و بعضا نابسامانی مدیریت اوضاع آشفته‌ای دارد ،که تاثراسان رابرمیانگیزد .

در این احوال آقای نخست وزیر در کمیته‌شماره‌یك کنگره انقلاب اداری اعلام میکند که «شاهنشاه آریامهر فرمانی‌بنام اینجانب‌صادر فرموده‌اند تانسبت به بیمه‌شدن همه افراد مردم کشور ، در هر وضع و حالی که هستند اقدام بشود.

آقای نخست‌وزیر میافزاید: بنده هم بزودی کمیسیون لازم‌را برای انجام این امر ، تشکیل خواهم داد. یقینا اجرای چنین فرمانی با ارزشترین‌وبزرگترین هدیه شاهنشاه به ملت خویش است و کمك مهمی به حل مشکل درمان طبقات ضعیف می‌کند.

اصولا هراقدام و کوششی که درزمینه‌تقلیل هزینه‌های‌پزشکی ودرمانی صورت بگیرد و هرقدر بیمه‌دستجات مختلف‌مردم‌توسعه یابد در تامین سلامت و رفاه اکثریت مردم اثرات ارزنده‌ای بوجود خواهد آورد و انشاءالله روزی برسد که فرمان‌شاهنشاه بطور کامل عملی گردد .

همایون فروزان

هم‌مطلب از هم‌نویسنده

نقش‌دولت

نقشی که رئیس دولت در کنگره انقلاب اداری ایفا کرد حاضران در کنگره را نسبت باین امر متوجه ساخت که مسیر فکری رئیس دولت و برخی از مسئولان دولتی دریك جهت نیست.

نخست‌وزیر باشرکت‌مداوم در جلسات کنگره ، خود را باین مطلب که همه عوامل دولتی باید در جهت رفاه و آسایش مردم‌عمل کنند،مومن نشان داد و در همان کمیته‌با مطالبی که‌مردم گفتند‌بدرستی معلوم شد که گردش کار بسیاری از موسسات دولتی بخصوص بیمارستانها منطبق بانظر مردم نیست در این کنگره مردم از وضع بیمارستانهاسخت گله کردند و گفتند با آنکه‌رقم مهمی از عواید دولت صرف‌امور بیمارستانها میشود ، روی چه اصل مسئولان‌مربوطه برای‌رفع ناراحتی مردم ازاین مراکزاقدام نمیکنند و افراد بی‌پناهی که بعلت نداشتن امکانات مالی‌روی به‌بیمارستانهای دولتی میاورند در آنجا بجای محبت و دلسوزی با خشونت روبرو میشوند.

این نکته طبیعی است ودولت حمتا باید به‌آن توجه کند که وضع نابسامان بعضی از بیمارستانهای دولتی‌باید اصلاح شود .

نظر مردم اینست‌که وضع بیمارستانها باید دگرگون‌شود وپزشکان دلسوز وانسان دوست در راس آنها قرار گرفته و طرح‌های درمانی ، دارو و پیش- گیری بوسیله افرادی اجراء گردد که غمخوار جامعه ومردم بی‌پناهی هستند که بیمارستانها آخرین مرجع و پناهگاه آنها است.

محمد فربد .

زیرورو

یکی پاشد توکنگره‌انقلاب اداری گفت :سازمانهای داری مملکت‌باید زیروروشودتاوضع اصلاح گردد. نست برقضا این جمله که خیلی هم محکم اداشده بود دردل حاضران اثر کرد و فردایش یکی دوتااز روزنامه‌ها تیتر زدند که به تصمیم کنگره انقلاب اداری سازمانهای دولتی مملکت زیرورو میشود !

راستش من از آن گفته و این تصمیم چیزی نفهمیدم ، یعنی نفهمیدم منظور از زیرورو شدن سازمانهای اداری چیست؟ آیا منظور اینست که مثلا کارمندانیکه در اطاقهای طبقات بالای عمارات وزارتخانه‌ها نشسته‌اند به‌طبقات پائین منتقل شوندو پائین نشین‌ها بالا بروند ؟یا پرونده‌هائی را که در قفسه‌های بایگانی در ردیف زیر قرار دارد بیاورندرو پرونده‌های رورا ببرند زیر!؟ خلاصه نفهمیدم که چطورمیشود سازمانهارا زیرورو کرد. گیرم‌به‌ترتیبی آمدند و سازمانها را زیرورو کردند ، چه نتیجه‌ای حاصل‌میشود . گویا منظور از زیرورو کردن این باشد که در روحیه کارمندان دولت باید یك‌انقلاب فکری و اخلاقی بوجود آید و درروشهای جاری دستگاههای دولتی یك دگرگونی درخشان بدرخشندگی انقلاب اجتماعی ایران پدیدآید این همان چیزی است که در شرایط فعلی بیش ازهمه مملکت به‌آن احتیاج دارد ، منظور از انقلاب‌فکری واخلاقی پیدا شدن وجدان کاردر فردفرد کارمندان دولت است بشکلی که‌ازسربازکردن کارها،امروز وفردا کردن مراجعین ، از زیرکار در رفتن وباری بهرجهت گذراندن ودفع‌الوقت موقوف شود.

داود - ذوالفقاری

بودجه مجلس وحقوق

لایحه بودجه سال ۱۳٤۷ مجلس شورایملی، درجلسه اخیرمجلس شورایملی بتصویب‌رسید وبرای اجرا بدولت وکارپردازی مجلس ابلاغ شد.

بودجه سال ۱۳٤۷ مجلس شورایملی دویست ونود میلیون ریال پیش بینی شده که نسبت به‌بودجه سال جاری آن مجلس شصت میلیون ریال افزایش یافته است.بودجه مجلس‌شورای ملی‌در دوفصل هزینه‌های‌مستمر وغیر مستمر تفکیك‌شده وهزینه غیر مستمرمربوط به‌خریدفرش واثاث مورد نیاز کاخ جدید مجلس شورایملی‌است که مبلغ سی میلیون‌ریال برای‌این‌منظور پیش‌بینی شده است.

اما هزینه مستمر مجلس شورایملی‌درسال۱۳٤۷دویست‌و شصت میلیون ریال پیش بینی شده که نسبت به بودجه‌مستمر سال جاری‌آن‌مجلس سی‌میلیون ریال افزایش یافته و این اضافه اعتبار مربوط‌به‌حقوق ۱٥نماینده اضافه شده بر تعداد نمایندگان این‌دوره و پرداخت مبلغی کمك وفوق‌العاده است .

هنگام طرح‌لایحه بودجه‌سال ۱۳٤۷ مجلس شورایملی نمایندگان از خدمات عموم کارمندان مجلس تقدیر کردند وآقای مهندس ریاضی رئیس مجلس شورایملی نیز در تایید نظریات نمایندگان گفت: «بنده در باره فرمایشات «نمایندگان محترم‌باید‌عرض کنم» «همانطور که‌فرمودند کارمندان» «وکارکنان مجلس شورایملی» «باکمال‌صداقت‌و وظیفه‌شناسی» «وظیفه خودشان‌را انجام‌میدهند» «وهیئت‌رئیسه مجلس‌شورایملی» «هم بوضع کار آنها آشنائی» «کامل دارد و البته شاید وباید» «از نظر نمایندگان محترم‌برای» «رفاه حال کارمندان مجلس» «شورایملی اقدام‌خواهد شد.»

نکته قابل ملاحظه این است که آیا نتیجه‌این تاییدها به‌حال کارمندان مجلس که افرادی زحمتکش هستند تاچه حدمفید خواهد بود و خبر چند روز قبل این‌روزنامه مبنی برترمیم‌حقوق کارمندان مجلس شورایملی چگونه بمرحله عمل در خواهد آمد.

این چیزی است که آینده نشان خواهد داد.

یوسف - خوشرو

پاسخ بنامه‌های مردم

تعویض شد

در خصوص شکایت آقای‌مهندس شریفی غیبت‌متصدی باجه پستی میدان۲٥ شهریور مندرج‌درشماره ۱۲٤٤٦ آقای علی اکبر سرکش رئیس اداره اطلاعات و مطبوعات وزارت پست وتلگراف اعلام داشته است که از مدیریت کل مناطق پستی اطلاع داده‌اند که متصدی مربوطه تعویض گردید و تابلو مناسب نیز نصب گردیده است.

احضار شد

آقای منصور ذوالفقاری رئیس اداره اطلاعات و مطبوعات شرکت واحد اتوبوسرانی در پاسخ شرح مندرج در شماره ۱۲٤۷۱ تحت عنوان «روا نیست »بامضای آقای محمد - د اعلام داشته است که سرپرست خط شمیران احضاروضمن تذکر و آموزش لازم دستور داده شد نسبت به بهبودوضع آن خطو مسافرین بین راه دقت و مراقبت بیشتری مبذول دارد .

جدولبندی شده

در خصوص شرح مندرج درشماره ۱۲٤٥۲ به‌امضای‌آقای مجیدعامری آقای واقفی رئیس دفتر اطلاعات و مطبوعات شهرداری تهران اعلام داشته است خیابان مزبور اخیراز طرف ناحیه هشت جدولبندی شده است .

پایه‌های سیمانی

شرکت برق منطقه‌ای تهران در پاسخ شرح مندرج در شماره ۱۲٤٦۱ درباره برق ناحیه‌خزانه‌اعلام داشته است برای تامین روشنائی محل مذکور از سال گذشته اقدام لازم بعمل آمده و پایه‌های سیمان نصب‌وبزودی باایجادبست‌ترانسفور ماتور و سیم کشی‌های مربوطه‌نظر اهالی محترم تامین میشود .

دقت میشود

در خصوص شرح مندرج‌درشماره ۱۲٤۱۸ در خصوص‌ارسال نامه‌های بناب مرند به بناب مراغه آقای‌علی اکبر سرکش رئیس اداره اطلاعات و مطبوعات وزارت پستو تلگراف اشعار داشته است که اداره پست و تلگراف استان آذربایجان‌شرقی اطلاع داده است که به متصدیان تجزیه دستور داده‌شده‌است‌مراقبت کامل نمایند تااز بروز اینگونه اشتباهات جلوگیری شود .

٥ دستگاه کمکی

در مورد «اتوبوس کهنه» در خط ۱۱۸ مندرج در شماره ۱۲٤٦۱ آقای منصور ذوالفقاری رئیس‌اداره اطلاعات و مطبوعات شرکت واحد اعلام داشته که در مسیر خط‌مزبور به تعداد کافی اتوبوس ومینی‌بوس مشغول بکارمیباشدمعهذا همه‌روزه در ساعت تراکم مسافر ٥ دستگاه اتوبوس بطور کمکی به خط‌مزبور اعزام میگردد.

تکمیل ساختمان

در مورد تقاضای‌تکمیل ساختمان دفتر پست و تلگراف بهنمیر مندرج در شماره ۱۲٤٤۲ آقای علی اکبر سرکش رئیس اداره اطلاعات و مطبوعات وزارت پست و تلگراف اعلام داشته است که کار تکمیل ساختمان دفتر بهنمیر از پیمانکار آغاز شده است .

سیل برگردان

آقای ایرج نودوشنی رئیس‌اداره اطلاعات و مطبوعات وزارت‌بهداری در پاسخ شرح مندرج در شماره ۱۲٤٥۰ تحت عنوان «یك بخش و هزار مشکل» اعلام داشته‌است که اعتبار لازم برای سیل برگردان‌و ساختمان‌درمانگاه در پل‌دختر تامین و باپیمانکارقرارداد منعقد گردیده است .

آگهی مناقصه

انجمن ملی حمایت کودکان ۸٥ قلم لوازم التحریر و ۲۹ قلم‌لوازم نظافت و ۱۲قلم اوراق چاپی مرکز و موسسات تابعه را از طریق مناقصه خریداری مینماید .

داوطلبان مایل به‌شرکت در مناقصه میتوانند بامراجعه بامور مالی انجمن (خیابان پهلوی مقابل بانك تهران شماره ۲۸) ودریافت برك مشخصات و شرائط معامله پیشنهادات خودرا طبق مفادمندرج در برك مزبور تنظیم و تاساعت ۹ صبح‌روز ۱٥ر۱۱ر٤٦ بدفترانجمن تسلیم نمایند پیشنهادات در ساعت ۱۰ صبح‌روز ۱٥ر۱۱ر٤٦ در دفتر امورمالی‌انجمن بازوقرائت‌خواهدشد. حضورپیشنهاد دهندگان در جلسه آزاد است وانجمن در رد یاقبول یك یا کلیه پیشنهادات مختار است .

۲-۳ ۱-٥۳٤۳۲ انجمن ملی حمایت کودکان

قبول دانشجو برای دانشکده افسری دریائی

نیروی‌دریائی شاهنشاهی‌برای دانشکده افسری دریائی درسال ٤۷ باشرایط زیر دانشجو میپذیرد .

تابعیت دولت شاهنشاهی ومتدین بیکی از ادیان رسمی کشور

داشتن گواهینامه ششم ریاضی بامعدل ۱٤بالا

قبول شدن ازمعاینات جسمی وآزمایش استعداد برابر گواهی بهداری نیروی دریائی شاهنشاهی

حداقل قد ۱٦٥ سانتیمتر

حداقل سن ۱۸ سال تمام و حداکثر ۲٤ سال تمام

مدت تحصیل دردانشکده افسری دریائی ٤ سال‌و شبانه روزی وباهزینه نیروی دریائی شاهنشاهی خواهد بودو درپایان دوره سه ساله دانشجو بدرجه ناوبان دومی مفتخر وبقیه مدت تحصیل را بادرجه افسری طی خواهند نمود.

دانشجویان درسال اول‌و دوم تحصیل برابرمقررات مندرج‌در ماده ٥۸ قانون استخدام نیروهای مسلح شاهنشاهی ماهانه معادل ۲حقوق‌مبناء ودرسال سوم تحصیل برابربند (د) ماده ٥۸ همان قانون معادل یك‌برابرو نیم حقوق مبناء دریافت خواهند داشت .

دانشجویانیکه در کشور های خارج که نیروی دریائی‌دانشجو اعزام مینماید باهزینه شخصی دررشته های موردنیازنیروی‌دریائی مشغول‌تحصیل هستندچنانچه‌داو طلب استخدام در نیروی دریائی شاهنشاهی بوده‌وصلاحیت خدمتی آنان مورد تائید واقع گردد برابر ماده ۲۷ قانون‌استخدام نیرو های مسلح شاهنشاهی باآنان رفتارخواهد شد.

داوطلبین میتوانند ازتاریخ‌نشرآگهی تاتاریخ ۲٥ر۱۱ر٤٦ همه‌روزه باستثنای روزهای پنجشنبه ازساعت ۸الی ۱۱ بادردست داشتن مدارك زیر :

الف - عین‌یافتوکپی مدارك تحصیلی

ب- شناسنامه عکس‌دار و چهار برك رونوشت شناسنامه

پ - یکبرك گواهی عدم سوء پیشینه

ت-چهار قطعه عکس ٤×٦

برکن یکم‌ستاد نیروی دریائی مراجعه وثبت نام نمایند ضمنا ازکلیه داوطلبین در اول‌اسفند ماه٤٦ درستاد فرماندهی نیروی دریائی شاهنشاهی آزمایش ورودی بعمل خواهد آمد وداوطلبینی که ثبت‌نام مینمایند درتاریخ۲۷ر۱۱ر٤٦ جهت دریافت کارت ورودی بجلسه آزمایش بستاد نیروی دریائی شاهنشاهی مراجعه خواهند نمود .الف ۱۰٥۷٦

نیروی دریائی شاهنشاهی

۱-٤ آ-٥۳٥۷٤

نشانی جدید نمایشگاه پارکت سازی

خیابان خواجه نصیرالدین طوسی

شماره ۳٤۰ - تلفن ۷٥٦٦٤۱

آ-٥٤۱۸٦ ۱-٤

آگهی استخدام

بانك مرکزی ایران برای‌خدمت درهریك از شهرستان های : آبادان ،اردبیل ، بجنورد ، تبریز و همدان به یکنفر واجد شرایط زیر احتیاج دارد .

۱- دارا بودن دیپلم ششم متوسطه .

۲- داشتن برك خاتمه خدمت یا معافی از خدمت زیرپرچم .

۳- حداکثر سن ۲٥ سال تمام (متولدین فروردین ۱۳۲۲ به‌بعد) .

٤- بومی بودن در هریك از شهرستان های مذکور.

داوطلبان واجد شرایط بالا میتوانند حداکثر تاپایان روز چهار شنبه ۲٥ بهمن‌ماه ۱۳٤٦ ضمن ارسال یکبرك رونوشت شناسنامه و دوقطعه عکس ٤×٦ و همچنین گواهینامه شهربانی محل مبنی برتائید لااقل مدت ۲سال توقف در شهرستان مورد نظر بمنظور شرکت درامتحان استخدامی این بانك تقاضا نامه ذیل را تکمیل و باپست باداره کارگزینی بانك‌مرکزی ایران ارسال نمایند .

خواهشمند است از مراجعه مستقیم خودداری فرمائید .

الف ۱۰۷۱۳

بانك مرکزی ایران - اداره کارگزینی

نام ونام خانوادگی ...

تاریخ تولد . . . محل تولد . . . .

میزان تحصیلات . . .

وضع خدمت وظیفه . . .

آدرس کامل محل سکونت . . .

۱-٦ آ-٥٤۲۸۰

مشخصات اتومبیل های رامبلر

آریا و شاهین

مشخصات فنی

آریا و شاهین با **موتور شش سیلندر** مجهز میباشد. قدرت موتور ۱۲۸ اسب با ۴۴۰۰ دور در دقیقه است و یاطاقان آن طوری تعبیه شده است که موتور باکمال نرمی و بدون لرزش کار کند.

آریا و شاهین **در هر صد کیلو متر فقط ده لیتر** مصرف بنزین دارد.

آریا و شاهین به **ترمز دوبل** مجهز است. بدین ترتیب در این دو اتومبیل خطر بریدن ترمز بکلی منتفی شده است.

آریا و شاهین به **چراغهای فلاش چهار طرفه** مجهز است تا هنگام توقف های اضطراری در کنار جاده های تاریك رانندگان وسائط دیگر را متوجه نماید.

آریا و شاهین دارای **فرمان تلسکوپی** است و بدین ترتیب هنگام بروز حادثه هیچگونه آسیبی براننده وارد نمیشود.

آریا و شاهین **هرگز بصدا نمیافتد** زیرا قسمت راست و چپ بدنه یکپارچه ساخته شده است و فاصله درها همیشه یکسان است.

آریا و شاهین به **جعبه دندهٔ سینکرونیزه** کامل مجهز است بدین ترتیب در هر سرعتی تعویض دنده ها بدون آنکه کوچك ترین صدائی ایجاد نماید میسر میباشد.

آریا و شاهین به **داشبورد چرمی** مجهز است و درون آن از مواد ابری انباشته شده است تا در مواقع بروز حوادث و ترمز های ناگهانی بسرنشینان آسیبی نرسد.

آریا و شاهین به **رادیاتورهای بزرگ** که مختص مناطق کوهستانی و گرمسیری است مجهز است. این رادیاتور با شرائط آب و هوای مناطق مختلف ایران کاملا تطبیق میکند.

آریا به **آئینه شب** مجهز است و بدین جهت نور اتومبیل هائی که از پشت سر حرکت می کنند هرگز درچشم راننده منعکس نمیشود.

بالاخره آریا و شاهین با فضای بیشتر. جای پای بیشتر و دید بیشتر و احساس ایمنی بیشتر انبساط و نشاط بیشتری در سرنشینان خود بوجود میآورد.

اتومبیل های آریا و شاهین ساخت ایران ببازار عرضه شد

بابا ایوالله... رامبلر آریا و شاهین

ازمنم تندروتره

ازمنم قشنگتره

ازمنم قویتره

نیازمندیهای شما

تلفنهای ۳۱۵۳۳ و ۳۰۰۱۱

خرید و فروش اثاثیه

خرید

فرش کیهان تلفن ۷۶۳۷۷۶
انواع قالی وقالیچه کهنه‌ونو

مخصوصا قالی های سنگین‌قیمت راخریداریم بهتراست‌برای معاملات هرنوع فرش باسازمان‌فرش کیهان تماس بگیرید چون مشاورین ما مجانا دراختیار شماخواهندبود.
۱_۳۰ آ_۳۵۵۸

فرش رضوی تلفن ۷۶۴۸۰۰

خیابان روزولت‌میدان۲۵شهریور خریدارفرشهای نووکهنه صادراتی تحت‌نظر کارشناس مطلع باقیمت منصفانه می‌باشد، موقع خرید و فروش لطفا باتلفن ۷۶۴۸۰۰مکالمه فرمائید ۱_۲۶ آ_۳۵۶۱

فروشگاه‌شریفی تلفن۳۶۸۰۳

فرش - یخچال برقی و نفتی - تلویزیون و کلیه لوازمات خانگی شمارا بهتر از دیگران خریداراست سه‌راه امین حضور
۱_۳۰ ۳۳۶۴_

فروشگاه سلیمی ۳۲۸۷۶

بمناسبت نزدیك شدن ایام عید کلیه لوازمات خانگی شمارا بانضمام فرشهای کهنه و نوعادلانه در محل خریدار است سه‌راه امین‌حضور
۱_۳۰ آ_۳۴۱۳

تلفن ۷۳۳۰۶ تهران کالا

بهترین خریدار فرش کهنه ونو از نظر خدمت شما و صادرات کشورما داشتن بهترین خبره منصف فرشهای کهنه مخصوصا سنگین قیمت رابا عالیترین قیمت خریداریم تلفن۷۳۳۰۶

فرش گلشن تلفن‌های ۶۲۱۴۱۵ و۶۲۱۴۲۱

انواع فرشهای نو از تمام شهرستان های ایران موجود می‌باشد و قیمت یك کلام در ضمن فرش کهنه خریداریم

فروشگاه خالقی
تلفنهای ۳۰۳۰۸۰و۳۰۳۰۹۰

فرش کهنه و نو، یخچال، تلویزیون ولوازم منزل شما را در اسرع وقت نقدا خریداریم.
۱_۲۰ آ_۳۳۶۵

فروشگاه ونمایشگاه آسیا

تلفن ۶۱۲۸۳۲
یخچال ، تلویزیون ، اجاق گازو فرش عادلانه خریداریم شاه‌چهارراه پیروز ۱_۲۶ آ_۳۵۵۳

فروشگاه نیك
تلفنهای ۷۶۰۱۴۲ و۷۰۷۵۴۶

منصف‌ترین خریدار فرش -یخچال تلویزیون و سایر لوازم منزل
۱_۲۶ آ_۳۴۷۶

فروشگاه ماه ۳۳۶۷۵

قالی وقالیچه ، تلویزیون،یخچال وکلیه لوازم منزل شمارا به‌بهترین قیمت خریداری مینماید سه‌راه‌امین حضور ۱_۲۰ آ_ ۳۴۸۵

فروشگاه کالای مرکزی
تلفن ۶۵۰۵۷

خریدار یخچال -تلویزیون -فرش- اجاق گاز و سایر لوازم منزل

فروشگاه سعید - سرچشمه

خریدار اثاث خانگی و فرش‌های سنگین‌قیمت‌تلفن۳۸۶۶۷ و۲۳۳۷۶.
۱_۲۶ آ_۳۰۷۲

فروشگاه آرمان تلفن۶۹۶۲۳

بهترین خریدار تلویزیون ، فرش چراغ گاز وهرنوع یخچال نفتی
۱_۲۶ آ_۳۵۵۱

شرکت فرش میمنت

خریدار فرشهای کهنه تلفن۹۴۷۱۵
۱_۵ آ_ ۳۴۳۰

فروش

فرش نقد واقساط
فرش درگاهی

چهارراه حسن‌آباد تلفن ۶۶۶۸۷
۱_۳۰ آ_۳۳۷۸

نمایشگاههای مبل

پرده‌دوزی ارجمند ۳۷۳۷۰

پیراهن مبل ۳۹۵۰۵

تعویض پارچه مبل۳۹۵۰۵ پرده شهرزاد ۳۹۵۰۵

شستشوی مبل وفرش

شستشوی مبل وفرش ادیب

مجهزترین موسسه‌ایکه میتواند مبل و فرش ، تشك های ماشین را بطریق خشکشوئی تمیز نموده و در جای خودش بشما تحویل دهد فقط ادیب است تا تلفن ۹۵۲۴۵۴ تماس بگیرید .
۱_۲۶ ۲_ ۳۵۷۹

سرویس سیار شستشوی مبل و فرش صفا

زیرنظر متخصصین کارآزموده‌با دستگاه اتوماتیك تلفن۹۵۴۰۵۵
۱_۳۰ آ_۳۴۹۷

دوراکلین سرویس بین‌المللی آمریکا و

وابسته بکارخانجات خشکشوئی تاول‌ماسترایران مبلمان وفرش و صندلی وسقف اتومبیل شما رادر محل بدون شکافتن با مواد خارجی ودستگاه های‌اتوماتیك تمیزمی‌نماید تلفنهای ۷۵۸۳۹۵و ۷۵۸۳۹۶
۱_۳۰ آ_۳۵۳۶

شستشوی مبل‌وفرش کلین سرویس‌مهر مبتکر پیشرو

جهت شستشوی مبل وفرش درجای خود با مواد آزمایش شده دستگاه منحصر بفرد فقط بکلین سرویس اطمینان داشته باشیدتلفن۹۵۲۵۴۶
۱_۳۳۰ ۱_۳۳۴۴

خشکشوئی مبل - فرش پرا

با۲۰ درصد تخفیف تلفن۷۵۸۲۰۶
۱_۵ آ_۳۴۰۳۳

تعمیرات

تعمیرگاه تلویزیون الکترون
تلفنهای۷۶۳۶۸۲و۷۵۶۱۱۶

آماده برای نصب کنورنور جهت فرستنده دولتی و آموزش و پرورش روی هر نوع تلویزیون و تعمیر تلویزیون آر - سی - آ - شاوب لورنس - تلفونکن -سیبرا - فیلیپس و سایرمارکها با سرویس مجهز سیار در منازل بویژه شمیرانات .

یگانه تعمیرگاه مجهز .R.C.A
شرکت تلویزیون سرویس ایران تکنیك

تعمیر تلویزیون های فیلیپس ، شاوب‌لورنس ، تلفونکن ، زیمنس، سیبرا وستینگهاوس ، پلایونکت، دمونت وسایر مارکها ونصب کنورتور اتوماتیك خادجی جهت تلویزیون‌های نامبرده ۱۰۰تومان با ضمانت‌نامه و سرویس مجهز سیار تلفن های۶۹۵۱۴ و۴۲۷۳۳

شماره‌های تلفن تعمیرگاه اختصاصی تلویزیون شاوب‌لورنس
SCHAUB-LORENZ
۹۵۱۹۱۵ -۹۲۱۲۷ -
۹۵۲۹۴۲و۹۵۲۹۵۷-۹۳۵۳۷

رایادداشت فرمائید . تعمیرگاه‌های دیگری که‌بنام شاوب‌لورنس آگهی مینمایند ارتباطی به کارخانه‌شاوب‌لورنس‌ندارندواین‌تعمیرگاه‌مسئولیتی راجع به‌کار آنها نخواهد داشت.
۱_۵۱ آ_۵۳۵۶

شرکت سهامی رادیو تلویزیون ایران

جهت نصب‌کنورتود وتعمیر تلویزیون های R.T.A — R.C.A. که تحت نظر متخصصین کارآزموده‌انجام میگیرد وبه تعمیرگاه خودتان بشماره های ۹۰۳۱۹و ۹۰۳۲۰ و ۹۰۳۲۱ مراجعه نمائید .

سرویس تلویزیون گارانتی

تعمیر تلویزیونهای‌سیبرا .R.C.A ادا ، جنرال الکتریك تلفونکن ، مدیاتور و نصب کنورتور در تمام نقاط ،تهران بویژه شمیرانات‌تلفن ۶۲۸۳۷۱

شرکت مهندسین تلویزیون ایران
باکارمزد کم و سرویس سیار مرتب تعمیر هر نوع تلویزیون
۱_۲۶ ۶۱۱۲۳۴ ۳۳۶۳

تلویزیون سرویس .R.C.A

تعمیر انواع تلویزیون ونصب کنوتور درمنزل صد تومان۴۸۵۳۳

معاملات املاک و مستغلات و اتومبیل

فروش

نارمك‌بازرگانی امینی۷۹۰۰۹۰

کارخانه‌ای بمساحت۵۰۰متر

بابرق سه‌فاز و کلیه وسایل آشپز خانه فلزی وصندلی سازی بفروش یااجاره داده می‌شود تلفن ۷۷۰۶۹۴
۱_۷ آ_۳۵۵۵

خیلی‌خیلی ارزان بفروش میرسدهزارمترباباهترین‌بنای

۱۰ سال قبل باشوفاژ و کلیه لوازم از بهترین نقطه امیرآبادپائس بعلت مسافرت تلفن ۳۲۹۷۱ و ۳۱۸۵۳
۱_۳ آ_۳۵۶۹

خانه فروشی باتهویه‌مطبوع

شمال شهر ۵۷۵ متر با هشت‌اطاق ۳۹۷۸۴ بنگاه کوشان
۱_۲ ۱_۵۴۱۶۰

مستقل ۷۵ هزار تومان

فروشی ۳۹۷۸۴ بنگاه کوشان
۱_۲ ۱_۵۴۱۶۲

خانه فروشی‌خیابان نادری

کوچه لاله ۲۷۰ متر با هشت اطاق ۳۹۷۸۴ بنگاه کوشان
۱_۲ ۱_۵۴۱۶۴

فروشی‌خیابان شاهرضا

زمین خوش قواره ۱۱۰۰ مترجنوبی سه‌بر ۳۹۷۸۴ بنگاه کوشان
۱_۲ ۱_۵۴۱۶۶

۱۶ هکتار ملك مزروعی

در۱۰۰ کیلو متری جاده تهران- ساوه چاه‌نیمه‌عمیق- استخر و کلیه تاسیسات از ۳تا ۶تلفن ۷۹۰۱۳۰

خیابان شمیران ایستگاه

داودیه منزل ۱۰۰ متری سه‌اطاق آب وبرق باسرویس کامل هال‌زیر زمین‌درب شمالی ماشین‌رو شصت هزار تومان تلفن ۸۵۰۱۴۲
آ_۳۴۰۷۹

خریداری میشود

بورس‌اراضی جنت آباد

باغ فیض - کن‌و هاشمی -گیشا جاده کرج - کردان تلفن ۶۱۱۷۷۱
۱_۲۶ ۱_۳۱۸۳

دفتر پارس خریدار زمین

وخانه های ویلائی و مستغلات در عباس‌آباد و شمیرانات تلفن ۲۶۱۵۵۸
۱_۲۶ آ_۳۴۴۲

اراضی عباس آباد ودره

قشلاق خریداریم تلفن ۷۷۰۲۷۳
۱_۱۵ آ_۳۴۵۳

زمینهای ونك‌ودره قشلاق‌خریداریم خیابان پهلوی بازرگانی جلالی ۶۲۶۴۱۱
آ_۴۶۶۹۶ ۱_۲۵

دفتر براتی شمیران

خیابان پهلوی‌باغ فردوس۸۵۲۵۷۵
۱_۲۶ آ_۳۰۱۸

بازرگانی‌نراقی-شمیران ۸۴۱۴۲
۱_۲۶ ۱_۳۳۱۵

بازرگانی‌مهر تلفن ۷۹۷۶۹

اراضی نارمك خریداریم
۱_۳۰ آ_۳۵۶۲

بنگاه کوشان ۳۹۷۸۴خریدار

ویلاخانه زمین در شهر وشمیران
۱_۶ آ_۵۲۹۵۸

اراضی قلقلی علیا

خریداریم دفترآپادانا ۶۳۰۰۸۴
۱_۱۵ آ_۳۵۶۸

زمینهای عباس‌آبادخریداریم

خیابان پهلوی بازرگانی جلالی تلفن ۶۲۶۴۱۱

اراضی یوسف آباد

خریداریم دفتر سلامت ۶۲۰۷۹۳
۱_۲۴ آ_۳۳۴۱

اراضی کاظم آباد

ومبارك‌آباد خریداریم ۷۷۰۲۷۳
۱_۱۵ آ_۳۴۵۴

آژانس ۲۵ شهریور

زمین و منزل شخصی ساز شمال شهر خریداریم ۶۴۵۴۸۷
۱_۱۰ آ_۳۵۰۶

اراضی داودیه چالهرز

دروس فروشنده و خریداریم ۷۷۰۶۹۹
۱_۲۶ آ_۳۳۹۱

پهلوی دره قشلاق داودیه

دروس ، مبارك‌آباد .برادران‌عابدی
۱_۲۶ ۷۷۰۴۷۷ آ_۳۵۸۷

اجاره داده میشود

نبش تخت‌جمشید و خیابان

قدیم شمیران ۳طبقه‌در یك‌ساختمان مدرن هر طبقه دارای ۱۵ اطاق با تهویه مطبوع‌سرد و گرم وآسانسور اجاره داده میشود تلفن ۶۵۴۴۸
۱_۵ آ_۳۵۴۸

یوسف‌آباد خیابان عشاق

خانه‌شمالی ۳۶۰ متردارای ۶اطاق با وسائل رهن داده میشود تلفن ۶۲۷۶۱۸
آ_۳۴۰۴۳

منازل‌اجاره موجود ۴۵۰۵۷
۱_۱۰ آ_۳۵۲۰

اجاره میشود

تلفن ۴۰۰۰۰ و۶۰۰۰۰

مخصوص اجاره منازل‌بخارجیان
۱_۲۶ آ_۳۵۵۲

تلفن ۴۲۳۸۲ اجاره منازل

بخارجیان باکمیسیون ۱۰ روز
۱_۱۰ آ_۳۴۷۵

اجاره جهت خارجیان

مستغلات شمارا در شمال شهر اجاره میدهیم ۶۱۲۹۶۴و ۴۹۷۱۳
آ_۳۵۹۴

واگذار میشود

سالن ۴۵۰ متری

مجهز بتهویه دارای نورکافی و سایر لوازم برای بانك ، کارگاه شرکت، نمایشگاه و فروشگاه در شرف اتمام است . بدستور متقاضی تاسیسات و تعمیرات منظور میشود همچنین دوطبقه با ۴۴، اطاق‌ولوازم وآسانسور اختصاصی‌ومحل‌پارکینك مناسب برای ادارات و بانکها و شرکت های بزرك واگذار میشود فردوسی -یاساز ۲۶ تلفن ۳۲۴۴۰
۱_۴ آ_۳۵۷۰

فروش اتومبیل

اتومبیل پیکان تلفن ۲۸۲۸۱

فروشگاه اتومبیل پرویز خیابان ری میدان شاه تلفن ۲۹۵۴۸
۱_۳۰ آ_۳۴۹۵

انواع فولکس‌واگنهای نو را

ازشرکت سهامی عباد خیابان امیرکبیر خیابان ملت تلفن های ۳۰۴۱۸۱و ۳۰۴۴۲ خریداری‌نمائید
۱_۲۶ آ_۳۵۹۶

کامیون کمپرسی

وباربری و موتور لیلاند نورا از شرکت کارترالخیابان‌قزوین‌چهار-راه عباسی خریداری‌نمائید تلگرافی ۵۰۹ تلفن ۹۵۱۱۷۱
۱_۱۳ آ_۳۴۱۰

کرایه

اتو لوکس

اتومبیل های تشریفاتی باراننده برای داخل و خارج تهران میدان فردوسی ۴۴۶۰۵و ۶۱۱۲۷۰

اتومبیلهای سواری لوکس جهت کرایه خیابان فیشرآباد فرسیده‌به چهل‌متری‌شماره۲۶۷ تلفن۶۲۷۶۷۶ و۶۲۴۵۶۲
۱_۱۳ آ_۳۵۲۶

معاملات پول

پول‌شرطی‌موجودتلفن۳۹۰۶۷
۱_۲۶ آ_ ۳۳۱۲۰

پول‌شرطی‌موجودتلفن۳۶۸۸۵
۱_۲۶ آ_ ۳۳۱۳

پول‌تومانی۲شاهی ۶۲۸۰۹۰

پول‌نیازمندیم‌سکاکی۷۳۵۴۱
۱_۲۶ آ_۳۵۲۵

پول‌تومانی ۲شاهی ۷۳۵۴۱
۱_۲۶ آ_۳۵۲۴

چك های برگشتی

رانقدا خریداریم ۶۵۴۶۴
۱_۵ آ_۳۳۳۹۷

برای ساختمان شما

ایران‌تزیین تلفن ۶۸۲۵۹

تهیه و نصب ایرانیت شما را در تمام نقاط کشور باضمانت ۵ سال بعهده میگیرد اجرت نصب و بهاء گیره های مصرفی پس‌از نصب و رضایت شمادریافت خواهدشدسه‌راه شاه ساختمان آزاد شماره ۴۰تلفن ۶۸۲۵۹
۱_۲۶ آ_۳۴۱۴

رفع گرفتگی لوله ساختمان در ۲ دقیقه سازمان تراکم تلفن ۸۸۱۶۸۱

ایرانیت محصول‌وطن‌شماست

ایران تزئین سازمان تهیه و نصب ایرانیت آکوستیك،پارکت ،موکت، کرکره، پرده خدمتگزار شما - سه‌راه شاه ساختمان آزادشماره۴۰ تلفن ۶۸۲۵۹
۱_۲۶ آ_۳۴۱۵

لوله بازکنی فاضل آب باستگاه تراکم هوا تلفن ۷۶۳۲۸۶

کلیه کارهای تعمیرات

ونوسازی ساختمان شما بطور نقد، اقساط انجام می‌شود تلفن۳۱۸۶۹
۱_۲۶ آ_۳۲۵۷

نوسازی وتعمیر ساختمان

نقد و اقساط پذیرفته میشود تلفن ۴۸۴۴۰
آ_۲۶ آ_۵۲۸۵۴

رفع گرفتگی بروغ لوله ساختمانی باد ستگاه تراکم هوا- تلفن ۷۸۷۲۷

کارخانه سنك تابناك

از تاریخ۱۵ دیماه مجددا شروع بکار نموده و برای قبول سفارش انواع سنگهای تزئینی حاضر و در اسرع وقت تحویل ودر صورت‌تمایل سفارش دهندگان نصب می‌نماید تلفن ۷۷۰۹۲۱
۱_۵ ۵۰۱۰۴

نقاشی ساختمان با قیمت ۱۰ ماهه ۷۸۱۴۲۷ تلفن

دفتر مهندسین مشاور

برای‌تهیه‌نقشه‌های ساختمانی‌ونظارت با سهل‌ترین شرایط بعد ازظهرها تلفن ۶۲۶۷۵۱
۱_۱۵ آ_۳۵۶۶

قبوض

قبوض قالی‌وقالیچه بانك

کارگشائی فورا بقیمت خوب خریداریم تلفن ۴۵۰۵۷
۱_۱۰ آ_۳۵۲۱

قبوض اصلاحات‌ارضی بیواسطه
خریداریم‌پاکپور ۳۲۷۲۹و۶۲۷۶۹۷

قبوض اصلاحات ارضی

مرحلهٔ اول و دوم خریداریم۲۱۱۸۵

سازمانهای فنی و فرهنگی

فقط ۴ نفر دیگر

برای تعلیم رادیو تلویزیون- نقشه کشی برق و فشار قوی‌میپذیریم پهلوی بین امیراکرم و شاهرضا **کار و آموزش تلفن ۴۹۴۹۴**
۱_۲۴ آ_۳۴۷۹

باسی تومان شهریه

تایپ فارسی و انگلیسی رابیآموزید تلفنهای ۶۱۳۷۶۰و ۴۹۴۹۴
۱_۲۴ آ_۳۴۷۸

تدریس خصوصی

انگلیسی‌خصوصی ۶۲۹۵۱۷
۱_۲۰ آ_۳۳۴۳

ماهی سی تومان

زبان انگلیسی وآلمانی‌باتضمین موفقیت تلفن ۴۹۴۹۴

انگلیسی‌توسط‌بانوی‌انگلیسی

پهلوی تلفنهای ۴۷۱۴۱و۴۲۰۸۶
۱_۲۶ آ_۳۴۹۹

گرامروزبان انگلیسی جهت مبتدیان عصر ها تلفن ۳۳۰۹۰
۱_۲ آ_۳۳۹۴۳

راهنمای پزشکی اطلاعات

دکترمسددگواهینامه‌ازآمریکا

درمان قطعی بیماریهای مقاربتی- زنان مجاری ادرار دروازه دولت

بیماریهای‌آمیزشی‌مجاری‌ادرار

میدان بهارستان‌خیابان صفی‌علیشاه
دکتر یحیی صدری

دکتر عباس جناب زاده

امراض مقاربتی و مجاری ادرار خیابان‌منوچهری‌مقابل کوچه‌ژاندارك

دکتر محسن هاشمی

متخصص بیماریهای داخلی و اعصاب از آلمان خیابان کاخ ۱۵۲ مقابل سوپر کاخ ۴تا۷ بعدازظهر تلفن ۶۱۳۹۰۹

دکتر دانشگر

امراض مقاربتی و مجاری ادرار سپه مقابل بستخانه تلفن۳۰۲۴۱۶

ترك تریاك و هروئین

دکتر اسلامدوست حشمت‌الدوله چهارراه گلشن ۴۸۳۴۴ و۶۱۳۰۶۷

ترك تریاك و هروئین

دکتر صفایی با ۲۹ سال سابقه و متد جدید بستری‌وسرپائی‌سعدی شمالی جنب‌بانك بیمه‌تلفن۳۰۴۱۵۴

امراض مقاربتی و مجاری ادرار فردوسی بالای کوچه صادق ۴۶۵۸۹ دکترپولوسا

دکتر ادهم قلی‌پور

بیماریهای دهان ودندان -جراحی فك‌و صورت بعداز ظهر ها باتعیین وقت قبلی فردوسی کوچهٔبانك تلفن ۳۳۴۷۹

معالجه امراض مقاربتی و آمیزشی خیابان شاهور نرسیده به سه راه بوذرجمهری دکتر جلال بهی‌زاد .

دکتر رحمت‌الله سمیعی

متخصص و دیپلمه ناسیونال‌بیماری های پوست و آمیزشی از دانشگاه پاریس پذیرائی ۴تا ۸ بعداز ظهر تخت جمشید جنب چهار راه بهار

بیماریهای‌آمیزشی‌مجاری‌ادرار

خیابان فردوسی مقابل بانکملی پس‌انداز - دکتر معانی

دکترهاشم رستگار۷۴۸۱۶

درمان زخم معده ،روده با متدجدید فوزیه اول شهناز ۴تا ۹ شب

بیماریهای‌معده، کبد، روده

بواسیر بدون عمل جراحی دکتر رفیعی متخصص از دانشگاه پاریس جامی اول کوچه‌پاریس ۴۸۱۸۹

دکترگرجی ۳۴۳۸۹متخصص

بیماریهای خون و انواع کم‌خونیهااز دانشگاه پاریس دروازه دولت

دکترفرنوش تلفن ۴۸۵۵۵

داخلی - پوست - مقاربتی- گواهی نامه از پاریس - امیریه‌اول منیریه

بواسیر بدون جراحی ،فیستول، فیسور بامتد موثر دکتر نیك‌نژاد گرگان جنوبی گرامی پذیرائی عصرها

دکتر ناصر صادقی

متخصص امراض مقاربتی وجلدی ازپاریس.خیابان‌پهلوی‌اول‌بزرگمهر

دکترنبوی متخصص چشم

خیابان پهلوی پائین چهارراه‌شاه کوچه ملك ۲تا۵بعد ازظهرها

دکتر مظهری
داخلی ،رماتیسم،الرژی

شمال پارك ساعی ۶۲۰۲۷۹

دکتر محمد علی صدیقی

داخلی پوست ، میزشی ترك هروئین تریاك الکل شاه چهارراه فروردین پذیرائی صبح‌و عصر تلفن ۴۹۵۲۶

معالجه فلج‌باروش هموپاتیك

منحصربفرد در ایران دکتربهره‌مند سعدی کوچه شمالی بیمه تلفن ۳۰۱۱۷ و ۶۶۳۲۸

دکترسیدمحمدکاظم‌طباطبائی

تجریش متخصص و استادیاربیماری های داخلی ، میدان سرپل اول مقصودبك تلفن ۸۵۳۵۶

داروخانه‌ها

داروخانه شبانه روزی تخت جمشید

در تمام ساعات شبانه روز درخدمت شما است تلفن ۶۸۱۰۱ و۶۷۸۲۳

برنامه سینماها

- **تقلید زندگی**- رنگی- لاناترنر- ساندرادی
بولوار (۶۰۲۹۲) ۱۱_ ۳_ ۵_ ۷٫۱۵_ ۹٫۳۰
- **دام** - رنگی - سینماسکوپ - ریتاتوشینگهام
مازستیك (۶۸۴۶۱) ۱۱_۳_۵_۷_۹
- **الماس ۳۳**- سینماسکوپ- رنگی-فاضلی-نانسی کواك
اونیورسال (۶۶۹۵۳) ۱۱٫۱۵_ ۲٫۳۰_ ۵٫۴۵_ ۹٫۱۵ و ۱۰٫۱۵_ ۱٫۳۰_۴٫۴۵_ ۸٫۱۵ ایران (۳۶۳۵۴) ۹٫۳۰_۱۲٫۳۰ ۳٫۳۰ _ ۶٫۳۰ _ ۹٫۳۰ پلازا (۴۴۲۵۵) ۱۱ _ ۳٫۱۵ _ ۶٫۱۵ _ ۹٫۱۵ ادئون (۳۸۱۱۸) ۱۰٫۳۰ _ ۲٫۳۰ _ ۵٫۳۰ _ ۸٫۳۰ مونت‌کارلو (۷۹۷۴۱) ژاله (۳۰۴۱۲۰) ۸٫۳۰ _ ۱۱٫۳۰ _ ۲٫۳۰ _ ۵٫۳۰_ ۸٫۳۰ پاسیفیك (۷۳۳۱۱) ۱۱ _ ۲ _ ۴٫۳۰ _ ۷ _ ۹٫۳۰ تهران (۳۸۱۶۵) نپتون (۷۶۰۱۳۶) پاسارگاد (۷۹۲۷۸۲) ۹_ ۱۲ _ ۳ _ ۶ _ ۹ الوند (۵۵۵۳۸) ۸ _ ۱۱ _ ۲ _ ۵ _ ۸
- **بین مایك خائن هست** - رنگی-رابرت‌دبر-الزامارتینلی
نیاگارا (۶۵۳۰۷) ۱۱_۳_۵ _۷_ ۹٫۱۵ رادیوسیتی (۴۳۳۲۰) ۱۱٫۱۵ _۳٫۳۰_ ۵٫۳۰_۷٫۳۰_۹٫۳۰ ب.ب (۶۹۶۴۱) ۱۰٫۱۵ ۲_ ۴_ ۶_۸ _۱۰ سپیلا (۳۶۴۲۴) ۱۰٫۳۰_ ۲٫۳۰_ ۴٫۳۰ _ ۶٫۳۰ _۸٫۳۰ حافظ (۳۴۰۷۴) ۱۰_۱۲_ ۲_۴_۶_۸
- **تدفین در برلین** - پاناویژن - رنگی - مایکل‌کین
مولن‌روژ(۷۲۹۲۹)۱۱_۲٫۳۰_۵_۷٫۳۰_۱۰ دیانا (۴۷۳۶۵)۱۰_۱۲ ۲_۴ _۶ _۸ _۱۰ مهتاب (۴۷۷۷۷) ۱۰٫۳۰_ ۳_ ۵_۷_۹اسکار (۹۵۰۸۹۸) ۱۱_ ۲٫۳۰_ ۴٫۳۰_ ۶٫۳۰_ ۸٫۳۰ برلیان (۳۳۵۳۵) ۱۰_ ۱۲٫۳۰_ ۳_ ۵٫۳۰_ ۸ زهره (۳۰۴۸۰۸) ۱۰٫۳۰_ ۱_ ۳٫۳۰_ ۶_ ۸٫۳۰
- **چیچووفرانکو** - سینماسکوپ - رنگی - چیچوفرانکو
کاپری (۴۸۴۰۱) ۱۱_۳_۵ _۷ _۹ ریولی (۷۵۷۷۷۷) پولیدور (۶۴۵۸۵) ۱۱٫۱۵_ ۳٫۳۰_۵٫۳۰_۷٫۳۰_ ۹٫۳۰ سعدی(۳۶۴۶۸) ۱۰٫۳۰ _۲٫۳۰_ ۴٫۳۰_۶٫۳۰_ ۸٫۳۰
- **۱۲ مرد خبیث** - رنگی - پاناویژن - لی‌مارووین
سینه‌موند (۴۸۳۲۲) ۱۰٫۴۵_ ۲٫۴۵_ ۶_۹٫۱۵
- **سایه من** - رنگی - سونیل‌دات - سادنا
آسیا (۴۲۹۰۹) ۱۱٫۱۵_ ۳٫۳۰ _۵٫۳۰ _۷٫۳۰_ ۹٫۳۰ آستارا (۸۴۰۲۲) رکس (۳۵۲۹۳) ۱۰٫۳۰_ ۲٫۳۰_ ۴٫۳۰_ ۶٫۳۰ _ ۸٫۴۵ ری (۲۲۵۷۸) ۹٫۴۵_ ۱۲_ ۲٫۱۵_۴٫۳۰_ ۶٫۴۵_۹ پرسپولیس (۵۸۱۰۸۳) ۸٫۳۰_ ۱۰٫۴۵_ ۱_ ۳٫۱۵_ ۵٫۳۰ _ ۷٫۴۵ تیسفون (۹۳۸۸۲) ۹_ ۱۱٫۱۵_ ۱٫۳۰_ ۳٫۴۵_ ۶_۸٫۱۵ سیلوانا(۳۳۷۷۷)۱۰_۱۲_۲_۴٫۱۵ _۶٫۳۰_ ۸٫۴۵ میامی(۷۴۳۲۹) ۱۱_۱٫۳۰_۴_ ۶٫۳۰_۹ همای (۶۹۶۶۴) ۱۰_ ۱۲_ ۲_۴_۶_ ۸٫۱۵ المپیا (۹۱۷۹۶) ۹٫۱۵_ ۱۱٫۱۵_ ۱٫۱۵_ ۳٫۱۵_ ۵٫۱۵_ ۷٫۱۵_ ۹٫۱۵
- **عشق من ، عشق من** - سینماسکوپ - رنگی-
گلدن‌سیتی (۶۱۳۲۶۹) ۱۱_ ۳٫۳۰_ ۵٫۳۰ _۷٫۳۰_ ۹٫۳۰
- **عشوه‌گر**- رنگی- آن‌مارگرت- ویتوریوگاسمن
پارامونت (۴۸۳۲۱) ۱۱٫۱۵_ ۳٫۱۵ _ ۵٫۳۰ _۷٫۴۵ _ ۱۰
- **زن × هفت** - رنگی - شرلی‌مك‌لین - پیترسلرز
سانترال (۴۸۶۸۶) ۱۱_۳_۵_۷ _۹٫۱۵ امپایر (۶۲۳۹۴۲)۱۱٫۱۵ ۳٫۳۰_ ۵٫۳۰_ ۷٫۳۰_ ۹٫۴۵ تاج (۳۳۰۶۴) ۱۰٫۳۰_ ۲_ ۴_ ۶_۸ _۱۰
- **غرور و قدرت** - سینماسکوپ - رنگی - الکس‌نیکول
رویال (۴۹۷۸۵)۱۱_ ۳_ ۵_ ۷_۹ ایفل (۴۵۳۷۷) ۱۰_ ۱۲_ ۲_ ۴_ ۶_۸_ ۱۰ناتالی (۹۵۴۵۳۴) ۱۰_ ۱۲_ ۲_ ۴_ ۶_۸ متروپل (۳۹۴۱۰) ۱۰٫۳۰_ ۲٫۳۰_ ۴٫۳۰_ ۶٫۳۰ _۸٫۳۰
- **قهرمانان‌گمنام** - بهجت محمدی-کشاورز- فنی‌زاده
تالار ۲۵ شهریور (۲۵۴۴۴) ۸بعداز ظهر
- **سوء تفاهم** - رنگی- کنتونی‌کوایل- جورجیامول
آتلانتیك (۶۲۷۱۷۱) ۱۱_۳٫۳۰_ ۵٫۳۰_ ۷٫۳۰_ ۹٫۳۰
- **روزی‌که ماهی‌ها میمیرند** - رنگی-کندیس برگن
دیاموند (۶۲۸۴۰۰) ۱۱_ ۳_ ۵٫۱۵_ ۷٫۳۰_ ۹٫۴۵
- **شایعه** - رنگی - ادری‌هپبورن - شرلی‌مك‌لین
کسری (۷۵۶۹۳۹) ۱۱_۳_۵_۷_۹
- **فرار بزرك** - رنگی - استیو مك‌کونین
تخت‌جمشید (۴۳۵۵۰) ۲٫۴۵_ ۵_ ۷٫۱۵ _۹٫۳۰
- **گل‌آقا** - رنگی - آذرشیوا - علی‌آزاد - انوش
نادر (۳۹۰۹۵) ۹_۱۱٫۱۵_ ۱٫۳۰_ ۳٫۴۵_ ۶_ ۸٫۱۵ جهان (۶۰۳۵۰)۹_ ۱۱٫۱۵_ ۱٫۳۰_ ۳٫۴۵_ ۶_ ۸٫۱۵ فلور (۲۸۰۹۶) ۹_ ۱۱٫۱۵_ ۱٫۳۰_ ۳٫۴۵_ ۶_ ۸٫۱۵ ماندانا (۷۹۹۸۲)۹_ ۱۱٫۱۵_ ۱٫۳۰_ ۳٫۴۵_ ۶_ ۸٫۱۵ مراد (۷۳۳۸۲) ۹٫۳۰_ ۱۱ ۲٫۴۵_ ۲_ ۴٫۱۵_ ۶٫۳۰_ ۸٫۳۰ رامسر (۵۲۰۶۰) ۹_ ۱۱٫۱۵_ ۱٫۳۰_ ۳٫۴۵_ ۶_ ۸٫۱۵ کیهان (۹۲۳۶۰) ۹٫۳۰_ ۱۱٫۴۵_ ۲_ ۴٫۱۵_ ۶٫۳۰_ ۸٫۴۵ جی (۹۱۲۰۷) ۱۰_۱۲٫۱۵_ ۲٫۳۰_ ۴٫۴۵_ ۷_ ۹٫۱۵ شرق (۵۴۰۲۴)۱۰_ ۱۲٫۱۵_ ۲٫۳۰_ ۴٫۴۵_ ۷_ ۹٫۱۵ دنیا (۳۳۸۱۲) ۱۰_ ۱۲٫۱۵_ ۲٫۳۰_ ۴٫۴۵_ ۷_ ۹٫۱۵ پانوراما (۷۹۳۵۷۰) ۹_ ۱۱_ ۱_ ۳_ ۵_ ۷_ ۹ کارون (۹۵۱۰۶۵) ۹٫۳۰_ ۱۱٫۴۵_ ۲_ ۴٫۱۵_ ۶٫۳۰ _۸٫۴۵
- **لحظه به لحظه** - رنگی - جین‌سیبرك - هونوربلاکمن
گلدیس (۶۲۸۷۱۳) ۳_۵_۷_ ۹٫۱۵ بزبان اصلی
- **۷ مرد طلائی** - رنگی - روسانا پودستا
پارك (۳۹۶۳۷) ۹_۱۱ _۱_ ۳_ ۵_۷_۹
- **واکسی** - هندی - دوبله‌بفارسی
مشعل (۳۳۸۲۶)۱۰٫۳۰_ ۲٫۳۰_ ۴٫۳۰_ ۶٫۳۰_ ۸٫۳۰
- **ماجراهای مارکوپولو - سرقت بزرك درقطار**
البرز (۳۰۴۲۵۸) ۸٫۳۰_ ۱۲_ ۳٫۳۰_۷
- **عشق بالاتر از معجزه** - عمر شریف - سوفیالورن
فری (۹۵۳۳۳۶) ۱_۳_۵_ ۷_ ۹
- **دام** - رنگی- سینماسکوپ - ریتاترشینگهام
پردیس ۱۰٫۳۰_ ۱۲٫۳۰_۲٫۳۰_ ۴٫۳۰_ ۶٫۳۰_ ۸٫۳۰

اعلاترین برنج رودسر در فروشگاه خوشه‌چین حمل مجانی تلفن ۷۲۴۰۹
۱_۵ آ_۳۵۵۴

داروخانه‌مهران تلفن۹۰۴۰۷

شیروخورشید چهارراه استخر

داروخانه شبانه‌روزی‌مرجان

خیابان خوش پائین‌مطب‌شبانه‌روزی دکتر اشراقی تلفن ۹۲۱۱۹

داروخانه شبانه‌روزی بنژامین تهران نوایستگاه پل تلفن۷۹۲۰۳۰

اطلاعات ۱۳۰۴
صاحب‌امتیازو مدیر مسئول
عباس مسعودی
خیابان خیام ایران چاپ
چاپخانه اطلاعات تلفن۳۰۳۹۶۵
تلفنخانه ۲۰۰۱۱ تا ۳۰۰۱۹

ازسلسله مقالات زنان حقوق بگیر درایران

گزارش از: عاطفه‌گرگین

زنان برمسند قضاوت می نشینند

*** تاکنون در دادگستری فقط ۶۱ زن کار میکرده‌اند**

*** خانمهای کار آموز رشته قضائی قضات فرداخواهند بود**

مقام زن در دستگاه دولتی تا معاونت وزارتخانه بالارفته و اداره ده‌ها هزار کارمند دولت به‌دست باکفایت زن سپرده شده زن‌ایرانی همچنانکه در خانواده بار مرد را سبك میکند و بلند پروازیهاوحادثه جوئیهای مرد را اعتدال میبخشد وبه اقتصاد و انضباط خانه رونق میدهد در دستگاه اداری کشورنیز شریك خدمت او گشته است .ولی هنوز در بسیاری از مشاغل زنان‌راه نیافته‌اند برای مثال از گفته خانم پروین صوفی در (سمینار زنان کارمند حزب ایران نوین) مثال می‌آورم هنوز درارگان های مدیره و برنامه‌ریزی و بازرسی عالی جای زن خالی‌است یا زن در اقلیت‌مطلق است هنوز حتی در شورا های‌عالی و سازمان های جنبی مشورتی زن کمتر راه دارد در هیات وزیران که لوایح قانونی برای تقدیم به مجالس قانونگذاری تنظیم میشودو تصمیمات کلی و مهم مملکتی اخذ میگردد و دستورالعمل های ارگان های قوه اجرائیه تهیه میشود زن راه ندارد . **هنوز کسوت قضا در انحصار مردان‌است**هنوزدردیپلماسی کشور نقش زن نامحسوس است هنوز در مقام استانداری دستگاه های مدیره در سازمان اموراداری و استخدامی کشور غیبت زن‌تحمل میشود در هیچیك از دوایر وبنگاه های اقتصادی و مالی دولت زن به مثابه یك عامل تعیین کننده خط مشی و طرح‌کننده برنامه مقامی کسب نکرده است.

دستگاه اداری دولت درزمینه شرکت دادن موثر زنان در امور هنوز از مقاصد بزرك انقلاب شاه و مردم بسی فاصله دارد .

گزارش امروز ما در باره زنان میباشد .

است که در وزارت دادگستری من‌متاسفانه بعلت‌کسالت‌خانم‌ناصری عهده‌دار شغلی هستند وزارت دادگستری بدلیل کار تخصصی‌و فنی بجز عده معدودی ماشین‌نویس ویك منشی زن، کارمند زن‌دیگری نداردوزارت‌دادگستری‌درسراسرعمر خویش ۶۱ نفر زن شاغل داشته است اولین زنی که به وزارت دادگستری برای خدمت قدم نهاده خانم زینت ناصری است که در سال ۱۳۱۶ بعنوان ماشین نویس استخدام گشته و در حال حاضر کارمند دفتر دادگاه عالی انتظامی موفق نشدم ایشان را ملاقات کنم و از نحوه کارشان در گذشته و حال پرسشی‌نمایم‌و بدینجهت‌تصمیم گرفتم‌بادانشجویان دانشکده حقوق که در حال حاضر در دادگستری‌به کار آموزی اشتغال دارند تماس بگیرم و از آنجا که جوینده یابنده است آنها را سرانجام در شعبه بازپرسی دادسرای تهران پیدا کردم وبافرد فرد آنان به مذاکره‌پرداختم این دانشجویان طبق برنامه خاصی امور تحقیق از متهم و شیوه تامین گرفتن از او و سرانجام صدور کیفرخواست رافرا میگیرند خانمها آذر الهی شیرازی‌عفت استاد محمد جعفر ، آناهید لوکاسیان شهلا نهضتی ، طاهره هدی دانشجویان سال چهارم رشته قضائی در برابر سئوال هدف اصلی شما از انتخاب رشته حقوق قضائی چیست گفتند در درجه اول از انتخاب این رشته قصدمان خدمت به جامعه زنان‌است و در درجه دوم برای اینکه ثابت کنیم زن نیز میتواند پا به پای مرد در همه شئون زندگی پیشرفت کند بانوان تا زمانیکه آزادی نداشتند مانند گیاه ضعیفی که در زیرسایه درخت تنومندی‌روئیده باشدامکان رشدونمو نداشتند ولی خوشبختانه با تحولات اخیر مملکت و یافتن آزادی میتوانند از نور عالم‌گیر آفتاب مانندرختان تنومند استفاده ببرند .

خانمها مینو رفیعی هایده رمضانی . لیدا پاپازیان شهناز نیك انجام‌منیژه‌دماوندی جهرمی‌روشنك- افغان ، دانشجویان سال سوم قضائی‌در برابر سئوال هدف اصلی شما از انتخاب رشته حقوق قضائی چیست گفتند هدف و کمال‌مطلوب ما از برگزیدن این رشته روشن میباشد تصمیم ما اینست که بهر وسیله مقدور است بهم نوع خود اعم اززن و مردکمك کنیم مامعتقد به خدمت بجامعه هستیم .

خانمهای کارآموز در برابر سئوال آیا بکار خود اعتقاد دارید جملگی گفتند فرا گرفتن‌دانش برهر فردی اعم از زن و مرد فریضه است و مانیز از این قاعده کلی مستثنا نیستیم ما روزی که تصمیم گرفتیم برشته قضائی دانشکده حقوق‌برویم کمال مطلوبمان این بود که ثابت کنیم می‌توانیم قاضی بی‌نظر و بی غرضی باشیم و ثابت کنیم که از حیث کار و فعالیت دست کمی از آقایان نداریم‌وآنان دربرابرآخرین سئوال من که چه اختلافی بین زنان و مردان درانجام کار های اجتماعی موجود است ؟ همگی‌تقریبا این نظریه را داشتند که بین‌زن و مرد تفاوت فاحشی نیست امکان دارد که مردازلحاظ جسمی اندکی اززن قوی‌تر باشد ولی بطور قطع و یقین از نظر عقلی زن و مرد مساوی هستند بهترین شاهد ودلیل ما اینست که در هر رشته‌ای که بانوان‌قبول‌مسئولیت کرده‌اندبخوبی از عهده وظایف محوله برآمده‌اند علاوه براین شواهد تاریخی‌بسیاری در دست است که این موضوع را ثابت میکند پس با این مقدمه به جرات میتوان گفت که بانوان میتوانند مشاغل قضائی‌را بعهده بگیرند ما میخواهیم که این‌خواسته از قوه‌به فعل درآید تا صحت‌ادعای ما ثابت گردد .

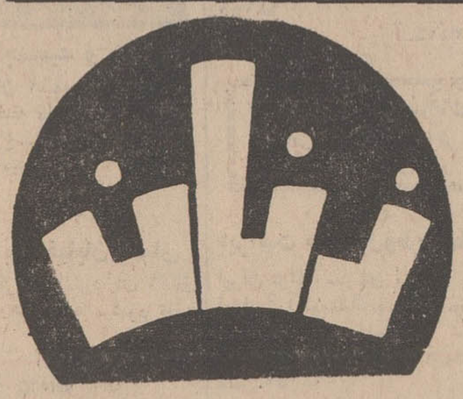

طاهره بیگم‌هدی

هایده‌رمضانی

آناهیدلوکاسیان

آذرالهی شیرازی

شهلابیگدلی

منیژه دماوندی جهرمی

لیدا پاپازیان

شهناز نیك‌انجام

مینورفیعی

جنگ مد درپاریس

جنك کوتاهی و بلندی دامن بین مدسازان پاریسی آرام نشده‌است، اما ظاهرا در مجموعه لباس های‌سال ۱۹۶۸ ، دوجبهه متخاصم باید در «همزیستی مسالمت آمیز» بسر ببرند. بالمن«تجدیدنظرطلب» دامن هارا بلند کرد و ۵سانتیمتر پائین‌تر اززانو آورده‌درحالیکه کورژ«انقلابی» به اصل «مینی‌ژوپ» وفادار مانده است .

در این میان کاردن «معتدل و میانه‌رو» است، دربعضی از مدلهای خود او دامن راسته سانتیمتر پائین‌تر آورده است . اما درعین حال در جستجوی راههای جدید است و در بعضی از زنها لباس فولادی ،لباس الکترونیك‌بانور چشمك‌زن‌ورنگهای متضاد را بمعرض نمایش گذاشته است . کورژ که مردی«جوینده» است ، برای بافتن «رنگهای گرم» به‌جزایر دریای کارائیب مسافرت کرد تا آنها را درمدلهای تابستانی خود بکار برد .

بازنان کشور همسایه ما آشنا شوید

بموجب آماری که از طرف خبرگزاری تاس انتشار یافته تعداد زنان شوروی در سال ۱۹۶۷ به۱۲۷میلیون‌وچهارصد هزار نفر رسیده است . باین ترتیب‌زنان ۵۴٫۱درصدجمعیت شوروی را تشکیل میدهند.

نیمی اززنان شوروی‌بعنوان کارمند و کارگر در ادارات‌و کارخانه ها مشغول کارهستند ۴۵٫۲ در صد دانشجویان دانشگاه های‌شوروی‌ازدختران جوان تشکیل میشود و ازاین لحاظ شوروی در جهان مقام اول رادارد .

درحدود چهار میلیون نفر اززنان شوروی دارای چهار فرزند یا بیشتر هستند و همه آنهااز مددمعاش‌اولاد استفاده میکنند .

۲۲ میلیون دیگر از زنان شوروی نیزاز کمك‌خرج‌دوران پیری استفاده میکنند . در شوروی سن بازنشستگی برای زنانی که‌در کارخانه‌های‌نساجی کار میکنند ۵۰سال‌است .در سایر رشته های صنعتی زنان در ۵۵ سالگی بازنشسته‌می‌شوند .

بچه داری است و هزاران گرفتاری

«واینیم اطاق بچه‌ها»

جناب آقای دکتر جلیل برادران

از عمل جراحی که از کلیه اینجانب نموده‌اید کمال تشکر را داشته و مفتخرم که شما رابه هم‌میهنان عزیز معرفی نمایم و اززیاست محترم دانشگاه تهران تقاضای تشویق شما را دارم که الحق بجا خواهد بود .

بوذرجمهری سرای محمدی محمد حسن‌پوستی

نشانی مطب ایشان سه راه شاه مقابل ترمه

آ-۵۴۴۰

جام طلای شهرزاد

دنا

آگهی مجمع عمومی

مجمع عمومی عادی شرکت‌تعاون مصرف و اعتبار کارکنان وزارت کشاورزی ساعت پنج بعد از ظهر روز پنجشنبه ۲۶٫۱۱٫۴۶درباشگاه وزارت کشاورزی تشکیل خواهد شد . از صاحبان سهام خواهشمند است روز و ساعت مقرر در جلسه مذکور شرکت فرمایند .

دستور جلسه :

گزارش وضع شرکت -تعیین خط مشی - انتخاب هیئت مدیره و بازرسان .

مدیر عامل شرکت تعاون مصرف‌و اعتبار کارکنان وزارت کشاورزی-

مسلم عظیمی آ-۳۳۹۵۳

هنگامیکه باپای برهنه‌وتن عریان

روی کاشی داغ و هوای گرم و مطبوع‌حمام خوداستحمام میکنید، هدیه‌ای است از رویال شوفاژ به هم وطنان عزیز، بانصب یکدستگاه رادیاتور رویال‌به‌آبگرم کن حمام ، خودرا همیشه سالم و جوان نگهدارید، رادیاتور رویال، زیبا، پرحرارت سالها دوام دارد کسانیکه قبل ازشروع کاشی‌کاری ونصب آب‌گرم‌کن با مامشورت نمایند متحمل مخارج کمتری خواهند بود.

رویال‌شوفاژ تلفن ۶۲۲۳۸۳

آ-۵۴۳۳۰

پیکان پیشاهنگ باخانه متحرک

جایزه بلیطهای مخصوص اعانه سلی

بمناسبت هفته کار پیشاهنگی

بزودی

یکی از آرمان

سرنوشت

آ-۵۴۴۶۲

انواع کرکره افقی وعمودی
کاغذهای دیواری آمریکائی قابل‌شستشو
پرده‌های پارچه‌ای جهت منازل و دکوراسیون .
درب‌های کشوئی وانواع پوشش‌های کف وسقف .

نمایشگاه امپریال

خیابان تخت جمشید بین بهار و جاده قدیم شمیران

تلفن ۷۶۳۷۶۶

«زهره»

بانک اعتبارات تعاونی توزیع

علاوه برجوایز سالانه حساب پس‌انداز درهرماه برای‌ده‌نفرصاحبان‌حساب‌پس‌انداز که‌موجودی آنها بیش از سه هزار ریال باشد بقید قرعه

ده خانه مدرن میسازد

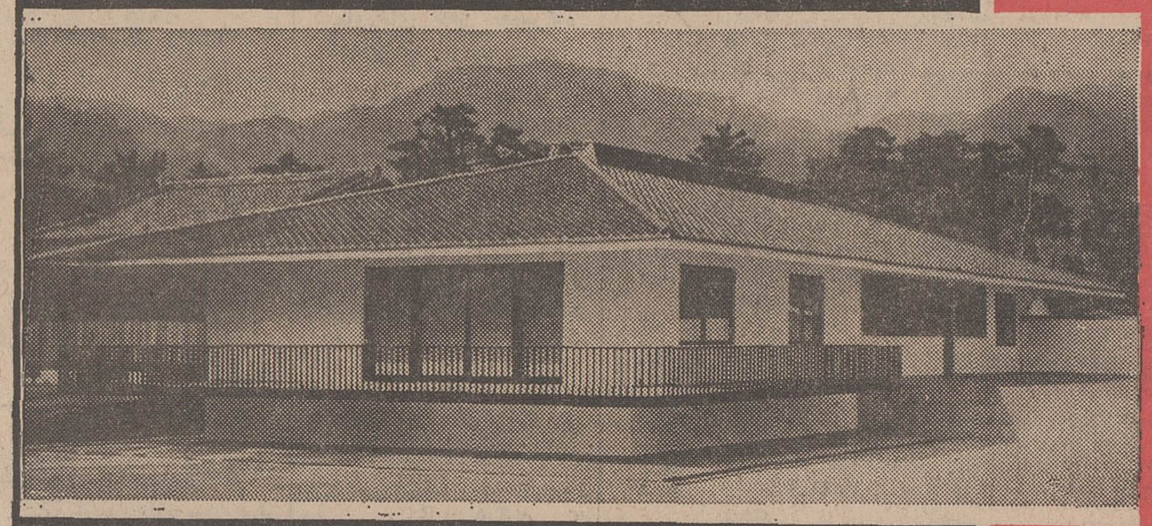

نمونه خانه های سیصدهزارریالی که دارای سه اطاق حمام، آشپزخانه‌و سرویس میباشد.

قیمت خانه بین سیصد تا یك میلیون و پانصد هزار ریال است که انتخاب آن با برندهٔ جایزه است . برندهٔ جایزه معادل قیمت خانهٔ انتخابی ۱۲سال بیمه میشود. ده درصدحق بیمه‌نقد یادر ۶ماه-پنج درصد موقع تحویل وبقیه در۱۲ سال باقساط ماهانه دریافت میگردد. برندهٔ میتواند جایزهٔ خودرا بغیر واگذار نماید

درمدت بیمه درصورت بروزحادثهٔ ناگوارخانه بدون مطالبهٔ حق بیمه بقیهٔ مدت به وراث یاهر کسی که بیمه‌گذار معلوم نموده باشد تعلق خواهد گرفت .

درکنفرانس توسعه و تجارت برای اخراج افریقای جنوبی همچنان کوشش میشود

*** کمیته «حمایت‌گاو» از شرکت کنندگان در کنفرانس خواست‌درمدت اقامت درهند از خوردن گوشت گاوخودداری کنند**

روز گذشته هنگام بحث درباره شرکت افریقای جنوبی در دومین کنفرانس توسعه و تجارت ملل متحد شوروی و کشورهای‌آسیائی از نظر کشور های افریقائی‌حمایت کردند و گفتند نباید نماینده ژوهانسبورك را در این کنفرانس پذیرفت .

رهبر هیات اوگاندا گفت‌اخراج افریقای جنوبی از این کنفرانس نه تنها تقاضای سی و پنج کشور افریقائی است بلکه طبق قطعنامه سازمان ملل متحد نیز ماحق‌داریم با شرکت افریقای جنوبی در این کنفرانس مخالفت کنیم . ملل متحد ضمن قطعنامه‌ای از تمام دول جهان خواسته بود تا با افریقای جنوبی بخاطر سیاست تبعیض نژادی رژیم سفید پوست همکاری اقتصادی نداشته باشد .

هم‌اکنون تعداد کشور هائیکه با شرکت افریقای جنوبی در این کنفرانس مخالفت میکنند به‌چهل و پنج رسیده است.

خوردن‌گوشت گاو ممنوع

کمیته حمایت گاو وابسته به گروه افراطی مذهبی هند امروز ضمن پخش آگهی در مطبوعات دهلی از دو هزار وپانصد نماینده یکصد و سی و یك کشور جهان که برای شرکت در کنفرانس توسعه وتجارت ملل متحد به‌دهلی رفته‌اند تقاضا کرده است تا در مدت اقامت خود در پایتخت‌هند از خوردن گوشت گاو خودداری کنند .

کمیته حمایت گاو دراین‌بیانیه خاطرنشان ساخته است که‌خوردن گوشت گاو عقائد مذهبی بودارا جریحه‌دار میکند و ممکن است هندو های متعصب در مقابل مهمانخانه‌هائیکه نمایندگان بین‌المللی در آن توقف دارند دست به تظاهرات بزنند. در مذهب‌هندو گاورا حیوانی مقدس میدانند و کشتن آن حیوان جنایت محسوب میشود .

اقتصاد جهان

فرانسه در عراق کارخانه مونتاژ اتومبیل احداث میکند

روزنامه التوره چاپ بغداد گزارش داد که دولت فرانسه‌به عراق پیشنهاد داده است که‌برای تاسیس یك کارخانه‌مونتاژاتومبیل در عراق سرمایه‌گزاری خواهد کرد .

این پیشنهاد را کونت شارل دوشامرون معاون رئیس کمیته روابط خارجی مجلس نمایندگان فرانسه که در راس هیاتی ازعراق بازدید میکرد بدولت سپهبد عارف تسلیم کرده است .

کونت دوشامرون گفته است فرانسه آمادگی داردتایك کارخانه مونتاژ اتومبیل در عراق دائر کند و در کشف معادن سولفور ، نفت و غیره سرمایه گزاری نماید .

التورة در این مقاله نوشته‌است شامرون بدولت عراق اطمینان داده است که سیاست فرانسه‌درحمایت از اعراب تغییر نخواهد کرد .

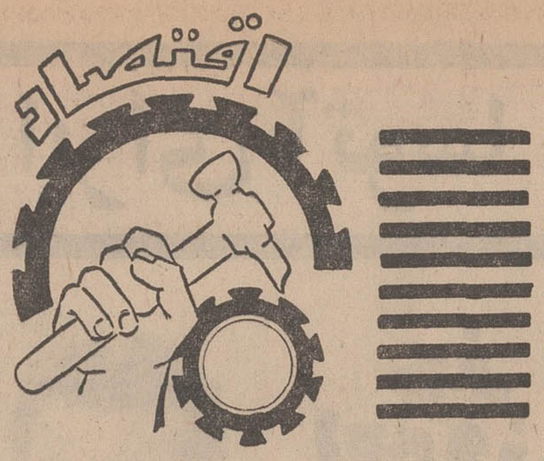

بورس سهام امروز کارخودرا آغاز کرد

بورس تهران

مراحل نهائی تشکیل بورس اوراق بهادار تا دیروز به پایان رسید و ورودیه کلیه کارگزاران بورس سهام و اوراق بهاداروصول گردید وپروانه کارگزاری تسلیم آنها شد این ورودیه بهیچوجه مسترد نمیگردد ، بنابراین مراحل نهائی تشکیل بورس که مربوط بکارگزاران بود خاتمه یافت واز صبح امروز بورس اوراق‌بهادارپس از ۵ سال مطالعه و بررسی درباره کیفیت فروش سهام در مقایسه‌با کشور های همسایه عملا کارخود را با فروش سهام بانك توسعه صنعتی و معدنی آغاز کرد ، چون در مراحل اولیه تشکیل بورس حجم معاملات خیلی کم خواهد بودبنابراین بورس سهام هفته‌ای یکروز و آنهم از ساعت ۱۱ الی ۱۲ روز های یکشنبه دایر خواهد بود محل سابق بانك کارگشائی واقع‌درخیابان فردوسی‌برای طالار معاملات بورس در نظر گرفته شده است .

روز چهارشنبه این هفته :

هیأت بازرگانی و صنعتی انگلیس بتهران می‌آید

امروز کسب اطلاع شد که یك‌هیات بزرك تجاری انگلیس بمنظورگفتگو و مذاکره بیشتر با بازرگانان ایرانی روزچهارشنبه هفته جاری بتهران خواهند آمد این عده که دوازده‌نفرند نماینده بزرگترین شرکتهای صنعتی و تجارتی انگلستان میباشند که سالیان دراز با تجار ایرانی روابط بازرگانی داشته اند پیش بینی می‌شود مسافرت آنها موفقیت آمیز باشد .

مدت مسافرت اینعده در ایران ۱۰ روز بطول میانجامد و هدف آنها از این سفر بررسی امکانات بیشتری برای افزایش حجم بازرگانی بین ایران و انگلیس میباشد . تا باین ترتیب اثرات نامطلوب تنزل ارزش لیره انگلیس در دادوستد دو کشور خنثی شود .

ریاست‌این‌هیات را آقای‌ویلیام‌رز رئیس قسمت خاورمیانه و آفریقای شمالی بعهده دارد . وی مدیر یکی از شرکتهای صادراتی انگلیس است که در معاملات و دادوستد اجناس و فرآورده هائی از قبیل سالامبود ، پوست و چرم و مواد دباغی ، حبوبات ودانه های روغنی و روغنهای نباتی اشتغال دارد .

بنیاد‌های اقتصادی

نفت

شل درکارخانه تهیه روغن‌گریس وبتومین ایران ومراکش سهیم میشود

شرکت (شل) ۳۰ در صد از سهام طرح مشترك مراکش‌ـ ایران را برای تولید روغن گریس‌وبتومین بدست آورده با این اقدام (شل) در جالب ترین نوع همکاری بین هیاتهای خصوصی و دولتی شرکت کرده است .

ایران در ۲۰ در صد سهام آن همشارکت دارد و ۵۰درصد بقیه متعلق بمراکش است که بین شرکتهای (سمیر) دولتی مراکش و (آنی) ایتالیائی و (سی‌سی‌بی) دولتی مراکش و گروه (اراپ) فرانسوی تقسیم شده است .

روزنامه فاینانشال تایمز که این خبر را منتشر کرده مینویسد مواد اولیه ایکه این سازمان مصرف میکند از فضولات میباشد و انتظار میرود که آنرا شرکت (سمیر) تهیه نماید .

آن قسمت از کارخانه‌که بتومین میسازد در اواخر امسال تولید را آغاز خواهد کرد در حالیکه انتظار میرود تولیدروغن در اواخر سال ۱۹۷۰ شروع گردد . نیروی سالانه کارخانه ۳۵ هزار تن روغن گریس و ۵۰ هزار تن بتومین خواهد بود و بدین ترتیب تمام احتیاجات مراکش باین دو نوع از فرآورده های نفتی برآورده خواهد شد .

هیات نمایندگی ایران درکنفرانس توسعه وتجارت عازم دهلی‌نو شد

همکاریهای اقتصادی

آقای دکتر محمد یگانه معاون فنی وزارت اقتصاد شب‌جمعه‌گذشته برای شرکت در کنفرانس توسعه‌و تجارت عازم دهلی نو شد .

قبلا آقا ی‌دکتر وفا قائم‌مقام‌مرکز بررسی های اقتصادی و توسعه صنعتی‌بایك هیات اقتصادی عازم پایتخت هند شدند. آقای وزیر اقتصاد وآقای‌دکتر محمدعلی‌جعفری نیز دیشب رهسپار دهلی نوشدند

آقای دکتر عالیخانی یك هفته در دهلی نوخواهند بود و بعد با آقای دکتر یگانه بایران خواهند آمد ولی سایراعضای دیگر تاپایان‌کنفرانس درهند خواهند بود .

هیات نمایندگی ایران جمعا مرکب از هشت نفر خواهد بود .

سرمایه‌گذاران امریکائی در قطبهای کشاورزی‌ایران‌سرمایه‌گذاری‌خواهندکرد

*** شرکت مختلط ایران وامریکا تشکیل میشود و هریك از سرمایه‌گذاران ایرانی وامریکائی‌در بدو امر ۱۰۰هزار دلار دراین شرکت سرمایه‌گذاری میکنند**

سرمایه‌گذاری

سرمایه‌گذاران آمریکائی رسما موافقت خودرا جهت‌سرمایه‌گذاری درایران اعلام داشتند .

طی جلسه‌ایکه عصر دیروز بمنظور بررسی مسائل مربوط به تشکیل یك شرکت مختلط ایرانی وآمریکائی جهت اجرای قطبهای کشاورزی و صنعت بریاست آقای دکتر ضیائی رئیس اطاق صنایع تشکیل شد ، آقای لویدفوگلت نایب رئیس شرکت یال آمریکا موافقت و تمایل سرمایه‌گذاران آمریکائی را اعلام داشت .

دراین جلسه آقای مهندس‌عضد نایب رئیس اطاق و نمایندگان شرکت‌های خصوصی و مواد غذائی شرکت داشتند . این جلسه حدود سه ساعت بطول انجامید و درباره نحوه‌سرمایه گذاری‌مشترك‌مذاکراتی بعمل آمد .

اساس مذاکرات این جلسه‌برمحور پیشنهاد آقای مهندس عضد دور میزد که از اعضای گروه‌آمریکائی درخواست شده بود از نظر تسریع درهمکاری سرمایه‌گذاران‌دو کشور فعلاتاشروع طرحهای مشترك‌هریك از گروههای مزبور سالانه ۱۰۰ هزار دلار بپردازند .

پیشنهاد مذکور مورد قبول‌هیئت آمریکائی قرار گرفت وبهمین‌جهت بود که درجلسه دیروز آمادگی سرمایه‌گذاران آمریکائی و ایرانی رسما اعلام شد و قرار شد شرکتی برای این منظوربوجودآید و هریك از سرمایه‌گذاران آمریکائی ۱۰۰ هزار دلار بعنوان پیش پرداخت شرکت بپردازند سرمایه‌گذاران ایرانی نیز عینا این مبلغ راپرداخت خواهند کرد .

برای کمك به امر استانداردکردن مواد شیمیائی

کارشناس سازمان ملل متحد به ایران می‌آید

استاندارد

یکی از کارشناسان سازمان‌ملل متحد برای همکاری با موسسه استاندارد بتهران خواهد آمد .این شخص‌درامور صنعتی و شیمیائی مطالعات فراوانی دارد و شخصا انگلیسی است که طبق قرارداد بافسمت همکاری‌های فنی سازمان ملل متحد مدت‌یکسال‌بعنوان‌مشاور درامور مربوط بصنایع شیمیائی در ایران خدمت خواهد کرد .

آگهی خرید دلار کاغذی

بدین وسیله باطلاع عموم میرساند که بانك‌ملی ایران اسکناس های دلار یك‌و پنج و ده دلاری راکه درروی آن‌عبارت (گواهی نقره) "Silver Certificate" چاپ‌شده باشد و درسمت راست روی اسکناس مهر آبی داشته باشد تا اخطار ثانوی بشرح زیر خریداری خواهد نمود :

اسکناس یك دلاری برابر ۵۰ـ۱ دلار بریال

اسکناس ۵ دلاری برابر ۵۰ـ۷ دلار بریال

اسکناس ۱۰ دلاری برابر ۱۵ دلار بریال

بانك‌ملی‌ایران

آـ۵۴۴۵۴

پرواز باهواپیمائی کویت یك سفر عادی نیست...

پذیرائی وسرویس عالی درجدیدترین هواپیماهای کمت 4C وترایدنت 1E

هواپیمائی کویت همه‌وقت در خدمت مسافران خود بوده و رفاه و آسایش آنان را در یك پرواز راحت و دلنشین از هر جهت فراهم میآورد.

کارکنان هواپیمائی کویت تعلیمات خاصی را دیده‌اند تا از شما پذیرائی صمیمانه‌ای بعمل‌آورده‌و رضایت‌خاطر شماراتأمین نمایند

پرواز باهواپیمائی کویت یك سفرعادی نیست. بلکه خاطره‌آنرا هرگز فراموش نمی‌کنید.

برای‌کسب اطلاعات بیشتر به‌آژانس مسافرتی یاتا یا به‌هواپیمائی‌کویت‌خیابان ویلا ـ شماره ۲۳ تلفن ۶۱۲۲۸۸ و ۵۸ ـ ۶۸۴۵۲ مراجعه فرمائید

هواپیمائی کویت

KUWAIT AIRWAYS

پیکان پیشاهنگ باخانه متحرك

جایزه بلیطهای مخصوص اعانه ملی

بمناسبت هفته کارپیشاهنگی

مخمل ـ دبیت ـ فاستونی ـ گازراصفهان

برای‌کسب اطلاعات بیشتر به سازمان شماره۲ فداج : بالاتر ازچهارراه حقوقی نبش‌کوچه زرین ـ تلفنهای ۷۶۲۰۷۴ ـ۷۶۲۰۷۳ـ۷۶۲۰۷۲ ـ۷۶۲۰۷۱ مراجعه‌فرمائید

آگهی مناقصه

سازمان آب تبریز تعداد ۷۵۰۰ عدد شیر انشعاب و ۸۰۰۰عدد شیر قطع ووصل برنزی مورد نیاز خودرا از طریق مناقصه‌خریداری میکند .

شرکت کنندگان در مناقصه‌می‌توانند اوراق مشخصات و شرایط مناقصه رااز دفتر سازمان دریافت و پیشنهاد خودرا تاساعت نه صبح روز یکشنبه ۲۹ بهمن‌ماه ۴۶ بااخذ رسید بدفتر سازمان تسلیم دارند پیشنهادات رسیده در ساعت ده صبح‌همان روز بازو قرائت میشود .

۱ـ ۲ آـ۵۴۳۵۴ سازمان آب تبریز

آگهی قبول دانشجو

آموزشگاه عالی مامائی وابسته بدانشکده پزشکی‌دانشگاه تهران برای‌اسفندماه ۱۳۴۶ عده‌ای دانشجو میپذیرد داوطلبان که باید فارغ‌التحصیل آموزشگاه رسمی پرستاری کشور باشند میتوانند از۱۰بهمن ماه‌الی۲۵بهمن ماه سال‌جاری بامدارك خود همه روزه ازساعت ۸ر۵تا۱۱ صبح برا ی‌ثبت نام و مصاحبه به آموزشگاه عالی‌مامائی واقع‌دربیمارستان زنان خیابان شاهرضا مراجعه نمایند. الف ۱۰۵۷۸

۱ـ۲ آـ۵۳۵۶۶ دانشکده پزشکی

آگهی مناقصه شماره ۵۸۹۰

۱ـ قسمت برق سازمان آب و برق خوزستان تعداد ده‌هزارعدد لامپ ساده ۲۰۰ولت ۲۳۰ ـ۲۴۰ ولت را ازطریق مناقصه‌خریداری می نماید .

۱ـ داوطلبان مایل بشرکت دراین مناقصه میتوانند برك‌مشخصات واوراق مناقصه را درمقابل رسید از اداره تدارکات قسمت برق دراهواز (خیابان ششم بهمن صندوق پستی ۱۱۰) دریافت نمایند.

۳ـ پیشنهادات باید دریاکت لاك ومهر شده باذکر جمله مربوط بمناقصه شماره ۵۸۹۰ قبل‌از پایان وقت اداری روز ششم اسفندماه ۴۶ بتدارکات قسمت برق دراهواز تسلیم شود .

۴ ـ پیشنهادات واصله در ساعت ۱۰ روز بعد باز و قرائت خواهد شد .

۵ ـ حضور پیشنهاد دهنده درجلسه مناقصه آزاد است به پیشنهادهائیکه فاقد سپرده ویامشروط ویا مبهم ویا بعداز موعد مقرر تسلیم شده ترتیب اثر داده نخواهد شد .

۶ـ پیشنهاد دهندگان بایدقبلا معادل۵٪ مبلغ‌پیشنهادی‌سپرده‌ای نقدا به صندوق قسمت برق دراهواز پرداخت ویا ضمانت‌نامه بانکی یا اسناد خزانه معادل مبلغ مذکور از بانکهای مجاز تحصیل و قبض سپرده ویا ضمانت‌نامه بانکی یارسید اسناد خزانه را که مدت اعتبار آن از ۳ماه کمتر نباشد ضمیمه پیشنهاد خود نمایند .

۷ـ هزینه درج مرتبه اول و دوم آگهی بابرنده مناقصه است.

۸ـ چنانچه برنده اول حاضر بعقد قرارداد نشود سپرده اوضبط واز نفر دوم دعوت میشود درصورتیکه نفر دوم نیز حاضر بعقد قرارداد نشود سپرده وی ضبط خواهد شد .

۹ـ قسمت برق در رد وقبول یك یاکلیه پیشنهادات مختاراست.

الف ۱۰۷۰۱ قسمت برق ـ سازمان آب وبرق خوزستان

فوتبال قهرمانی باشگاههای اروپا

سنت‌آتین ـ منچستریونایتد ـ رئال‌مادرید ، همچنان درصدرمسابقات باشگاهی میدرخشند

در پایان بیست و دومین روز مسابقات باشگاه های فرانسه ، باز هم تیم قدرتمند «سنت‌اتین» باوجود کسب نتیجه مساوی دراین هفته قبل تیم « ستاره سرخ» در صدر جدول رده بندی قرار دارد. سنت‌اتین در بازی بیست ودومین روز خود مقابل تیم « ستاره سرخ» با کسب نتیجه «۲ـ۲» یك امتیاز از دست داد ،در حالیکه تیم‌دنباله روی سنت اتین ، یعنی «مارسی» در این هفته باز هم طعم شکست را چشید . شکست مارسی مقابل تیم هیجدهم جدول هفته پیش،تیم «لیل» بدست آمد . انهم با نتیجه «۰ـ۲» دراین‌هفته همچنانکه تیم هیجدهم جدول ، تیم «لیل»با شکست تیم دوم‌جدول‌تیم «مارسی» تمام نظر ها را بسوی خود جلب کرد ، تیم‌استراسبورك ، هم که فقط دو مقام بالاتر از «لیل» قرار دارد موفق به کسب نتیجه مساوی مقابل تیم سوم جدول گردید . مساوی برای «بوردو» مقابل ـ استراسبورك ، در یك بازی سخت کشنده بدست آمد . رویهمرفته نتایج هفته بیست و دوم برای‌سه تیم صدر جدول بهیچ عنوانی رضایت بخش نبود !

نتایج سایر مسابقات ازاین‌قرار است :

ستاره سرخ با سنت‌اتین«۲ـ۲» مساوی ،لیل با مارسی«۰ـ۲»بسود لیل ـآجاچیوباسران«۲ـ۲»مساوی استراسبورك با بوردو «۲ـ۲» مساوی ـ مونا کوبانیس «۲ـ۴» بنفع موناکو ـ لیون با سوشو «۳ـ۳» مساوی ـ والنسیان بالس «۲ـ۱» بسود لنس ـ نانت‌باروئن «۱ـ۲» بسود نانت ـ رنه باانکرز «۲ـ۲» مساوی .

جدول رده بندی در پایان ـ بیست و دومین روز .

	بازی	امتیاز
۱ـسنت‌اتین	۲۲	۳۳
۲ـ مارسی	۲۲	۲۶
۳ـ سوشو	۲۲	۲۵
٤ـ آجاچیو	۲۲	۲۵
۵ـ بوردو	۲۱	۲٤
٦ـ سران	۲۲	۲٤
۷ـ نیس	۲۱	۲٤
۸ـ ستاره سرخ	۲۲	۲۳
۹ـ والنسیان	۲۰	۲۳
۱۰ـ نانت	۲۲	۲۳
۱۱ـ رنه	۲۱	۲۱
۱۲ـ انگرز	۲۱	۲۱
۱۳ـمونا کو	۲۱	۱۹
۱٤ـ استراسبورك	۲۲	۱۹
۱۵ـ لیون	۲۲	۱۸
۱٦ـ متس	۲۰	۱۸

*** اسپانیا :**

بالاخره زمان حکومت تیم ـ «آتلتیکو مادرید » با شکستی که در این هفته مقابل تیم «الش »تیم چهاردهم جدول رده بندی نصیبش شد ، به پایان رسید و تیم دیگر مادرید ،رئال‌بدنبال پیروزی«۰ـ۱» هفته پیش مقابل حریف دیرینه خود رئال سوسیداد ، این هفته نیز با نتیجه «۲ـ۳» برتیم‌ساراگور غلبه کرد و اکنون در پایان هیجدهمین روز با ۲٦ امتیاز حاکم مطلق مسابقات فوتبال باشگاه‌های اسپانیا بشمار میرود .

مسابقه این هفته رئال مادرید مقابل تیم ساراگوز یکی از پر هیجان ترین‌بازیهای‌امسال‌مسابقات باشگاهی بود ، و در آخرین‌دقایق نیمه دوم بازی رئال با شوت هولناك ستاره طلائی خط حمله خود «آمانسیو » موفق شد خود را از نتیجه «۲ـ۲» مساوی‌نجات‌بخشد و با یك گل پیشی‌بازی‌را به نفع خود پایان دهد .

نتایج سایر مسابقات از این قرار است :

مالاگابارئال سوسیداد «۰ـ۲» بسود مالاگا ـ پونتوویدرا با اسپانول «۰ـ۳» بسود پونتوویدرا ـ بارسلون با اتلتیکو بیلبائو «۰ـ۱» بسود بارسلون ـ الش با اتلتیکو مادرید «۰ـ۱» بسود الش ـسابادل با بتیس «۱ـ۳»بسود سابادل ـ لاس‌پالماس‌باسویل«۰ـ۱»بسودلاس پالماس ـ رئال مادرید باساراگور (۲ـ۳) بسود رئال مادرید .

جدول‌رده‌بندی درپایان‌هیجدهمین روز :

	امتیاز
۱ـ رئال مادرید	۲٦
۲ـ بارسلون	۲۳
۳ـ اتلتیکومادرید	۲۳
٤ـ لاس‌پالماس	۲۳
۵ـ اتلتیکوبیلبائو	۲۰
٦ـ والنسیان	۲۰
۷ـ پونتویدرا	۲۰

*** ایتالیا :**

درپایان هفدهمین روز مسابقات فوتبال باشگاههای ایتالیا ، هنوز هم تیم آ.ث.میلان آسوده خاطر با چهار امتیاز پیشی از تیمهای‌بعد، تیم پیشتاز جدول مسابقات است . مصیبت اینهفته بازیها برای تیم «وارز» تیم دوم جدول بوجود آمد، چه «وارز» که هفته پیش هم در مقابل تیم فلورانس بانتیجه (۰ـ۰) فقط به‌کسب مساوی‌موفق شده‌بود، این بارهم تیم «سامپدوریا» کاری از پیش نبرد و بانتیجه (۱ـ۱)زمین را ترك کرد. وارز ، بااین دومساوی که‌گونه یك باخت است طی دو هفته گذشته دو امتیاز از دست داده وهمین دوامتیاز باعث شده که اکنون باتیمهای آ.ث.تورینو و جونتوس با داشتن ۲۱ امتیاز در مقام دوم شریك باشد .

*** نتایج سایر مسابقات :**

تورینو با برشیا (۰ـ۵) بسود تورینو ـ کالیاری با بولونی (۱ـ۱) مساوی آ.ث. میلان با فیورنتینا (۰ـ۲) بسود آ.ث . میلان ـ اینتر میلان با مانتو (۰ـ۳) بسود انتر ـ ناپل با آ.ث.رم(۰ـ۲) بسودناپل ـ سامپدوریا با وارز (۱ـ۱) مساوی ـ فرار با ویسنس (۰ـ۳) بسود فرار ـ جونتوس با آتلانتا (۱ـ۲) بسود جونتوس .

جدول‌رده‌بندی‌درپایان‌هیجدهمین روز :

	امتیاز
۱ـ آ.ث.میلان	۲۵
۲ـ وارز	۲۱
۳ـ آ.ث.تورینو	۲۱
٤ـ جونتوس	۲۱
۵ـ ناپل	۱۹

*** انگلستان :**

دربیست‌و هشتمین روز بازی های باشگاهی انگلستان بالاخره منچستر یونایتدتیم پیشروی مسابقات از آنچه که میترسید ، دچارش شد و آن مجبور به مساوی مقام تیم ،توتنهام بود، توتنهام همان تیمی است که‌چند هفته پیش ،مارتین چیورز ، بازیکن مشهور تیم سوتهامپتون را به مبلغ دو میلیون و دویست و پنجاه هزار تومان خریداری نموده بود،وبالاخره همین چیورز گرانقیمت درتیم‌توتنهام باعث شد که‌منچستر یونایتددرمقابل این تیم مجبور به از دست دادن یك امتیاز باشد . تیم توتنهام در حالی بازی را مقابل منچستر یونایتدآغاز نمود که بازیکن مشهور خود، جیمی گریوز را بخاطر آسیب در بازی‌هفته قبل در خدمت تیم خود نداشت وتنها امید این تیم در مقابل منچستر به وجود همین چیورز بود ، چیورز با همان تا کتیك حیله‌ای خود موفق شد در سیزدهمین دقیقه بازی اولین گل رابرای تیم خود بثمر برساند و نیمه اول میرفت که با همین نتیجه۰ـ۱ به نفع توتنهام پایان یابد که مور ستاره زمینی منچستر یونایتد در عین غافلگیری جنینگز دروازه‌بان توتنهام از فاصله ده متری گل مساوی رازد نیمه دوم آغاز ، تلاش سریع منچستری ها برای زدن گل پیروزی بودو این تلاش آنها زیاد بی نتیجه نماند چون در دقیقه هیجدهم نیمه‌دوم بابی‌چارلتون ستاره‌تیم‌ملی‌انگلیس و منچستر یونایتد برروی پاسی که «کید» گوش راست منچستر جلوی دروازه توتنهام‌باو داد ، گل دوم تیم خودرابه ثمر رساند . منچستر بازدن این گل ناگهان روش حمله‌ای‌خود را عوض کرد و تا حدی به اداره‌بازی پرداخت و دراین کار تا اواخر این نیمه نیز موفق بودند ، ولی درست در دقیقه آخر بازی یکبار دیگر چیورز تیزرو ، خالق یك شگفتی‌شد. وی یك پاس کوتاه و سریع راازبیل گوش چپ خود گرفت و با یك پاسکاری کوتاه با گیلزن گوش راست‌تیم ، وارد محوطه پنالتی‌شد ودر حالیکه سادلر هافبك ممتاز منچستر پابپایش پیش می آمد توپ رابا ضربه سر دور از دسترس دروازه‌بان منچستر ،استپنی ، وارد دروازه منچستر کرد ، چند لحظه‌بعد بازی با نتیجه ۲ـ۲ مساوی‌پایان‌یافت

نتایج سایر مسابقات ازاین قراراست: بارو۱، لیسستر۲ـ بورنلی ۱، وستهام ۳ـچلسی ۳، ایسویچ ۰ـ کولستر ۱، وست بروموویچ ۱ـ کاونتری ۳ ـ چارلتون ۰ـ فولهام ٤، مکلفیلد ۲ـ لیدز ۲، دربی ۰ـ منچستر سیتی ۰ـ ریدینك ۰ـمنچستریونایتد۲،توتنهام ۲ـنوتینگهام ٤، بولتون۲ـبورنموت۰ لیورپول ۰ـنیوکاسل ۰، کارلیل۱ـ

پیکان پیشاهنگ
باخانه متحرک
جایزه بلیطهای مخصوص اعانه ملی
بمناسبت هفته کار پیشاهنگی

CONSTELLATION LINE
کنستالیشن لاین
V N G C
کشی آلچیبا سفر ۳۴
M/V ALCHIBA
هم اکنون در خرمشهر مشغول تخلیه میباشد
وفقط برای بندر نیویورک بارگیری مینماید
برای اطلاع بیشتر ورزروجا مراجعه شودبه
شرکت بابکو بامسئولیت محدود
خیابان فردوسی کوچه برلن ساختمان جواهری تلفن: ۳۱۳۲۱ الی ۵

اپرای آتوسا

اولین اپرای کامل ایرانیست که‌در روز ۲٦ بهمن بروی صحنه‌خواهد آمد

برای تکمیل کادر هنرمندان اپرای ایران سه خواننده‌ایتالیائی بایران آمده‌اند

هنر امروز

پیوبونفانتی

اجرای اپرای «کوزی‌فان‌توته»در سال گذشته ، در حقیقت سرآغاز فعالیت هنرمندان اپرای ایران‌بود. وجود تالار رودکی نیز امکان فعالیت بیشتری برای هنرمندان‌اپرا بوجود آورد و مشتاقان این هنر را درانتظار کار های دیگری از خوانندگان وبازیگران اپرای‌ایران قرارداد .

نقائصی در کار اپرای ایران مشاهده میشد ، از جمله نبودن خواننده «باس» و کمبود کادر هنرمندان برای اجرای اپرا های بزرگتر .

بدین سبب گردانندگان اپرای ایران از آقای‌دکتر گرینگلی‌مدیر اپری اسکالای میلان خواستند که چند خواننده اپرای ایتالیا رابایران بفرستند .

با انتخاب دکتر گرینگلی سه نفراز خوانندگان اپرای ایتالیابرای تکمیل کادرهنرمندان ایران‌بتهران آمده‌اند که‌دربرنامه آینده‌شرکت خواهند داشت .

این سه تن عبارتند از آقایان پیوبونفانتی خواننده « تنور ـ لیرکولرز» و دون‌آلفونسودلپوسکو خواننده «باس» و ردنتوکوماکیو خواننده «تنور ـ دراماتیك» .

*** پیوبونفانتی**

درمدرسه اسکالای میلان‌تحصیلات عالی خود را ۵ سال قبل به پایان رسانیده اینك او ۳۰ سال دارد .

وی پس از احراز مقام اول در یك مسابقه بین‌المللی در میلان کار خود را آغاز کرده است . علاوه‌بر خواندن در اپرا هائی مانند دون ـ ژوان ، تاجگذاری پوپر ، یك ایتالیائی درلندن ، ازدواج پنهانی، سرزمین ماه وهارکلین در کنسرت های مختلف تلویزیون ، رادیو و فستیوال‌ها خوانده‌استو چندصفحه با آواز از موسیقی قدیمی ایتالیا پرشده است .

*** دون‌الفونسودلپوسکو**

خواننده باس ۲۷ سال دارد و تحصیلات خود را در میلان بپایان رسانیده ودر چند فصل تئاتری‌برای اجرای برنامه هائی به امریکا سفر کرده است .

از جمله دراپرای سانفرانسیسکو دراپرای «ایدومنه‌رو» اثر موزارت‌و در شهر دالاس در اپرای «باربیر»و در نیویورك سیتی اپرا «بوهم» را اجرا کرده است .

همچنین در تئاتر ناسیونال پراك یکبار به تنهائی ویك‌بار با یك‌تروپ ایتالیائی برنامه‌هائی‌اجرا کرده‌است وی به نواختن پیانو آشنائی کامل دارد .

*** رونتوکوماکیو**

خواننده تنور ۳٤ سال دارد و از دوهمکاردیگرخود «اپرتوار»بیشتری را داراست .

وی درسال ۱۹۵۹ برنده مسابقه آواز درایتالیا شدو چنانچه خودش میگفت بجز شوروی و چین درهمه نقاط دنیا برنامه اجرا کرده است

وی چهار سال پیش به ایران‌نیز سفر کرده و سه ماه در ایران بود و با یك تروپ‌ایتالیائی درتلویزیون برنامه‌ای اجرا کرده بود . قسمت هائی از لوچیاو مادام باترفلای .

*** معارفه**

عصر روز چهارشنبه‌در محل‌تالار رودکی جلسه معارفه‌ای با حضور هنرمندان ایتالیائی و خبرنگاران هنری جرائد برگزار شد ، ابتدا آقای دکتر سعدی حسنی از حضور خبرنگاران تشکر کردو سپس‌آقای عنایت‌الله‌رضائی هنرمندان‌ایتالیائی را معرفی نمود .

سئوال شد جز جنبه مالی چه انگیزه‌ای برای هنرمندان ایتالیائی وجود داشت که به ایران بیایند .

پاسخ داده شد که تنها مسئله مالی برای هنرمندان مطرح نیست چون تالار رودکی یك مرکزجدید هنری است و اپرای اسکالای‌میلان

کوماکیو ـ در اپرای سالومه

دلپوسکو ـ خواننده باس دراپرای ارنانی

خرسند خواهد بود که برای رواج کار این مرکزهمکاری کند . واین کار هم بنفع تالار رودکی خواهد بود چه خواهد توانست برنامه های بهتری ارائه دهد و هم بنفع هنرمندان ایتالیائی، چه‌تمرین بیشتر و تجربه بیشتری در خارج از کشور خود خواهند داشت .

قرارداد این هنرمندان ۵ ماهه است ولی احتمال قوی‌میرود که‌این قرارداد تمدید شود .

اولین برنامه با همکاری این هنرمندان اپرای «کوزی‌فان توته» خواهد بود که دراواخر اسفندبروی صحنه می‌آید .

وهمچنین دواپرای دیگر«کاولیرا» و «مادام باترفلای» بعداز کوزی ـ فان‌توته بروی صحنه خواهد آمد . و اگر امکان بود اپرای «باربی ـ دوسویل»و ریکولتونیز اجراخواهد شد .

*** ارزش‌کار هنرمندان‌ایرانی**

سئوال شد که نظر هنرمندان ایتالیائی درباره هنرمندان اپرای ایران چیست .

آقای پیوبونفانتی پاسخ داد . ایرانی ها از نظر موسیقی کاملا آماده هستند .ازلحاظ صدا محتاج به تجربه بیشتری هستند و اگر امکان بود که هنرمندان ایرانی به کشور های دیگر مسافرت کنند نتیجه‌بهتری‌خواهند داشت‌واطلاعات بیشتری درك میکردند . اپرا برای ایتالیائی ها سنت است و در خون ماوجود دارد ولی‌برای ایران‌اینطور نیست و صرف تحصیل در خارج خوانندگان ایرانی نمیتوانند بکمال برسند .

ولی در عین حال باید بگویم که در مدت کوتاهی که در ایران هستیم مشکل است که بصراحت درباره خوانندگان ایرانی قضاوت کرد .

*** اپرای آتوسا**

در پایان آقای‌دکتر حسنی گفت: برنامه‌ای که ما هم‌اکنون مشغول تمرین آن هستیم‌و در روز ۲٦بهمن بروی صحنه خواهد آمد اپرای «آتوسا» است این اولین اپرای ایرانیست که با همکاری آقای شیبانی و من‌شعر آن تنظیم گردیده است وموسیقی آنراآقای کریستیان داوید تهیه کرده‌اند .

این اپرا درحدود ماه شهریور بپایان رسید .

برای هر نقشی دو خواننده‌درنظر گرفته شده است و نقش آتوسا را بانوان منصوره قصری و توران نیکجو اجرا خواهند کرد و سه ندیمه‌آتوسارا بانوان فتوره‌چی، ارناداویدیان وآیدا بازی میکنند. نقش داریوش بعهده آقای‌سرشار و نقش کوروش‌را آقایان دلبوسکو و عنایت‌الله رضائی ، نقش اوتانس را آقای پارسی و نقش پیك‌راآقای صمدزاده اجرا خواهند کرد .

علاوه بر بازیگران اصلی چهل نفر «کر» اپرا خواهند بود وباله‌ای کوتاه نیز در اپرا گنجانده شده است و همچنین در پرده سوم اپرا یك دسته کر اضافی شرکت‌دارند که از کر دانشگاه وارامنه استفاده شده است .

کارگردانی این اپرا با آقای عنایت‌الله رضائیست وکوروگرافی با آقای «دووارن»و کر زیرنظرخانم «اولین‌باغچه‌بان» .

قبلا قراربود«پروفسور رد»آلمانی این اپرا را کارگردانی کند حتی طرح دکور را وی داده‌بود ولی‌بعلت گرفتاری هائی که در آلمان داشت نتوانست به ایران بیاید .

این اپرا در سه تابلو و بمدت یکساعت‌وربع طول میکشد و دکور آنرا آقای «لاو» دکوراتور آلمانی ساخته است .

سئوال شد که آیا اشعارفارسی برای اپرا رسا هست یا نه . آقای حسنی گفت زبان فارسی از جهت اپرا درحد زبان ایتالیائی‌نیست‌ولی درحد زبان آلمانی هست و بدین جهت میتوان اپرای فارسی نوشت. پرسیده شد که آیا برای‌موسیقی آتوسا ازموسیقی‌فلکلوریك‌وتم‌های ایرانی استفاده شده است یا نه .

پاسخ داده شد که از موسیقی فلکلوریك و تم‌های ایرانی استفاده نشده ولی آقای کریستیان‌داوید با مطالعه در موسیقی ایرانی این اثر را بوجود آورده است .

بهرحال باید منتظر فعالیت های جدید هنرمندان اپرای ایران بود.

انجمن دوشیزگان بانوان
کلاس های مخصوص
برای استقبال از نوروز:
دوره یك ماه و یك ماه و نیم از ۱۵ بهمن
شیرینی پزی
طرز تهیه انواع‌شیرینی های ایرانی‌وخارجی
شمع سازی
طرز تهیه همه‌گونه‌شمع های رنگی وتزئینی
گلسازی
طرز تهیه انواع گلهای طبیعی و فانتزی
آرایش و زیبائی
با بهترین روش‌وزیرنظر برجسته‌ترین دبیران
علاوه براین، برای دوره جدید این کلاسها نیز نام نویسی می‌شود .
کمکهای اولیه ـماشین‌نویسی‌ـ منشیگری ـ آشپزی ـ انگلیسی‌ـ رانندگی ـآرایش‌وزیبائی‌ـخیاطی
برای نامنویسی بدبیرخانه انجمن‌دوشیزگان و بانوان (خیابان بهار شمالی ، نبش نامجو ـ شماره ۲٤۵ تلفن های ۷۵٦۸۳۱ و ۷٦٤۹۸٤ مراجعه فرمائید .

مردم برای سلامت شاهنشاه دعا کردند

امروز بمناسبت سالروز ۱۵ بهمن ورفع خطراز شاهنشاه از طرف‌طبقات مختلف مردم احزاب ، فرهنگیان ، کارگران ، اصناف ، کارمندان دولت مراسم دعا و نیایش برگزار گردید.

*** مراسم دانشگاه**

صبح امروز بمناسبت سالروز تاسیس دانشگاه تهران و رفع‌خطر از وجود شاهنشاه آریامهر مراسمی ازطرف دانشجویان دانشگاه تهران برگزار گردید .

ساعت ۹ صبح دانشجویان ،رئیس، معاونین روسای دانشکده ها و اساتید دانشگاه تهران در محل مسجد دانشگاه اجتماع نمودند و استادسنگلجی ضمن ایراد مطالبی مراسم نیایش بعمل آورد آنگاه‌این عده درپای پیکره شاهنشاه آریامهر درقسمت جنوبی‌دانشگاه گرد آمدند آقای سیف‌الدین سیفی‌و نماینده ورزشکاران و دانشجویان مطالبی پیرامون‌تاسیس‌دانشگاه درسی‌وسه سال‌پیش‌بامر اعلیحضرت کبیرورفع خطر ازوجودشاهنشاه آریامهراظهار داشت‌وقطعه‌شعری که‌بهمین‌مناسبت سروده شده‌بود قرائت نمود . آنگاه سبدهای گل دانشگاه ودانشکده های مختلف درپای مجسمه شاهنشاه آریامهر قرار گرفت. سپس کاروان دانشجویان در حالیکه‌تاج گل های زیبائی درجلواتومبیل‌رئیس‌دانشگاه، روسای دانشکده ها و اساتید و اتوبوس دانشجویان درپشت سر در حرکت بودبسوی شهرری وآرامگاه رضاشاه کبیر روانه گشت .

*** در آرامگاه**

هنگام نثار تاج گل به‌آرامگاه اعلیحضرت رضاشاه کبیر آقای‌دکتر جهانشاه صالح‌رئیس دانشگاه‌تهران درباره اهمیت‌اقدام‌بزرك اعلیحضرت رضاشاه کبیردرموردتاسیس‌دانشگاه بیاناتی ایرادنمودوآنگاه دانشجویان بتهران مراجعت نمودند .

*** دانشجویان آمریکائی**

خبرنگار ما گزارش میدهد در مراسم شکرگزاری و نیایش‌دانش‌جویان دانشگاه «لوئیس‌اند کلارك» آمریکا که جهت بازدید و مطالعه بتهران آمده‌اند نیزشرکت کردند. دختران آمریکائی با روسری در مسجد حضور پیدا کردندو یك سبد گل بپای مجسمه شاهنشاه آریامهر ویك‌تاج‌گل نثار آرامگاه رضاشاه کبیر نمودند .

*** ناهار مخصوص**

ظهر امروز بمناسبت رفع خطر از وجود شاهنشاه آریامهر ، بیمارستان های‌تابعه‌دانشگاه‌تهران ناهار مخصوصی تهیه کرده بودند و بیماران‌بستری‌با ناهار مخصوص پذیرائی شدند .

*** دانشگاه ملی**

امروز رئیس واستادان دانشگاه ملی‌نیز در مراسم نیایش دانشگاه تهران شرکت کردندو نمایندگان دانشجویان‌دانشگاه‌ملی‌دربیمارستان هابعیادت بیماران پرداختند و جعبه های شیرینی‌بین‌آنان توزیع‌نمودند.

*** نیایش در پادگانها**

ساعت ۳ بعداز ظهر امروزمراسم نیایش بمناسبت رفع خطر ازوجود شاهنشاه آریامهر، باشرکت‌تیمسار ارتشبد دکتر بهرام آریانا رئیس ستاد بزرك ارتشتاران وفرماندهان نیرو های سه‌گانه وامراو افسران ارشد ارتش شاهنشاهی درباشگاه افسران برگزار شد .

در کلیه‌پادگانهای نظامی‌پایتخت وشهرستانها نیز این مراسم انجام میگردد و برای سلامت شاهنشاه دعا میشود .

*** حزب ایران‌نوین**

صبح امروز بمناسبت ۱۵ بهمن و سلامتی شاهنشاه آریامهر در کلیه واحد های کارگری وابسته به حزب ایران نوین مراسم نیایش بعمل آمد. بعد از ظهر فردا نیز مراسم نیایش دستجمعی در خانه کارگر وابسته به حزب ایران نوین با حضور آقای خسروانی دبیرکل‌حزب‌برگزار خواهد شد .

از ساعت ۵ و ۳۰ دقیقه بعد ازظهر امروز نیز مراسم دعا و نیایش با شرکت کلیه‌مسئولان حزبی وهمچنین اعضای فراکسیون‌پارلمانی ونمایندگان کلیه واحد های‌حزبی‌در عمارت‌مرکزی حزب انجام میگردد .

*** مدارس**

بمناسبت تصادف امروز با روز ۱۵ بهمن و رفع خطر از وجود شاهنشاه آریامهر مراسم دعا و نیایش درکلیه دبستانها و دبیرستانهای تهران برپا گردید و طی آن دبیران وآموزگاران‌و دانش‌آموزان سلامت‌شاهنشاه‌آریامهر و علیاحضرت شهبانو و والا حضرت ولایتعهد را از درگاه ایزد متعال مسئلت نمودند .

*** حزب مردم**

بمناسبت روزپانزدهم بهمن‌اعضای حزب مردم در ساعت سه بعد ازظهر در مسجد سپهسالار حضور یافتند وشکرگزاری کردند در این مراسم کارگران ،کارمندان ، فرهنگیان وکلیه افراد وابسته به حزب مردم شرکت داشتند .

*** راه‌آهن**

در ساعت‌نه ونیم بامداد امروزچند هزار نفر کارگران و کارمندان‌راه‌آهن ایران در سالن بزرك اجتماعات و محوطه کارخانجات راه آهن اجتماع کردند . آقای مهندس شالچیان وزیر راه دراین مراسم شرکت‌کرد و درباره روز پانزدهم بهمن وتحولات اجتماعی وصنعتی کشور برهبری شاهنشاه - آریامهر سخن گفت .آنگاه چند تن از مدیران و کارگران راه آهن در مورد روز پانزدهم بهمن سخنرانی کرده‌و سپس همه‌حاضران در مراسم دعا و نیایش برای سلامت وجودشاهنشاه- آریامهر وخانواده سلطنتی شرکت نمودند .

*** کارخانه شیر پاستوریزه**

امروز کلیه کارکنان و کارگران کارخانه شیر پاستوریزه در مراسم دعاو نیایش پانزدهم بهمن شرکت کردند. دراین‌مراسم آقایان‌مهندس ابوالقاسم زاهدی مدیرعامل کارخانه ومسئولان مربوطه حضور داشتند و آقای دکتر مهاجرانی واعظ معروف سخنرانی کرد .

*** برق تهران**

درساعت ده‌بامداد امروز درنیروگاه ژاله اجتماع بزرگی از کارگران‌و کارمندان برق‌تشکیل‌شد وبمناسبت روز پانزدهم بهمن مراسم دعا و نیایش بعمل آمد . آقای مهندس مصباح جالینوس مدیر عامل وچند تن‌از کارگران درمورد روزپانزدهم بهمن و اقداماتی که‌در مدت‌پانزده سال‌گذشته در کشور انجام شده صحبت کردند .

*** در محلات**

امروز مردم‌محلات‌تهران‌ومحافل اجتماعی شهر در مساجد و تکایا مراسم شکرگزاری‌برگزار کردند. طی‌این اجتماعات مردم برای‌سلامتی شاهنشاه دعا کردند .

کسبه و پیشه‌وران

افراد اصناف تهران و قاطبه پیشه‌وران شهر نیز بمنظور نیایش در نقاط مختلف تهران مراسمی ترتیب داد ، ودر مراکز اتحادیه ها و شورایعالی اصناف افراد صنفی در مراسم دعاو نیایش شرکت جستند.

*** در وزارت کشاورزی**

بمناسبت سالروز حادثه ناگوار پانزدهم بهمن مراسم دعا و نیایش درسالن وزارت کشاورزی با حضور آقای دکتر حسن زاهدی و معاونین مدیران کل و عموم کارمندان‌وزارت کشاورزی بعمل آمد .

ابتدا آقای دکتر افتخارزاده در باره حادثه ۱۵بهمن وشخصیت‌بارز جهانی شاهنشاه آریامهر بیانات موثری ایراد نمود .

آنگاه مراسم دعا و نیایش‌بدرگاه پروردگار برای سلامتی شاهنشاه آریامهر و خاندان جلیل سلطنت بعمل آمد .

سپس آقای دکتر زاهدی وزیر کشاورزی بمدت یکساعت بیانات مشروحی در باره‌حادثه ۱۵ بهمن و هدفهای مترقیانه شاهنشاه و برنامه‌های‌اجرائی وزارت کشاورزی طی برنامه چهارم ایراد نمود .

بیانات وزیر کشاورزی تشریح کلیه برنامه‌های آینده کشاورزی در زمینه افزایش محصولات کشاورزی بود.

مشروح بیانات وزیر کشاورزی درشماره آینده درج خواهد شد.

*** در وزارت اصلاحات ارضی**

ساعت ۱۰ بامداد امروز مراسم نیایش روز پانزدهم بهمن باحضور وزیر اصلاحات ارضی و تعاون روستائی وعموم‌مسئولان و کارمندان وزارت اصلاحات ارضی و تعاون روستائی در محل سازمان مرکزی تعاون‌روستائی‌ایران‌برگزار گردید.

در این‌مراسم‌آقای دکتربهبهانی پیرامون حادثه پانزدهم بهمن ورفع خطر از وجود شاهنشاه آریامهر و همچنین تحولات و تغییراتی که برهبری شاهنشاه آریامهر درتمام شئون حیاتی ملت ایران انجام گردیده است‌بیانات‌مشروحی ایراد نمود و در خاتمه ، مراسم نیایش و شکر گزاری بعمل آمد .

درمسجد اردبیلی ها

ساعت شش ونیم بعداز ظهرامروز بدعوت قاریان تجوید کلام‌الله‌مجید وابسته بسازمان اوقاف‌ایران مجلس تلاوت قرآن مجید دعاو نیایش به مناسبت رفع حادثه ناگوار ۱۵بهمن در مسجد اردبیلی ها برپا میشود.

دراین مراسم اعضای هیئت‌دولت شخصیت‌های‌مملکتی‌شرکت‌خواهند داشت.

برف راههای اصلی کشور را بست

بقیه از صفحه ٤

*** راه‌آهن**

وزارت راه امروز اعلام کرد : براثر اقدامات ماموران دیشب راه‌آهن مشهد و تبریز باز شد و قطار های متوقف دراین دو خط به طی مسیر خود ادامه دادند.راه‌آهن تهران - قم در فاصله ایستگاه‌های انجیلاوند ، کوه پنك و ناهیدمدت ۲٤ ساعت است که بعلت کولاك سخت مسدودشده‌و تلاش کارگران و ماموران به نتیجه نرسیده است.

استاندار استان‌مرکزی که‌همراه اکیپ های امداد برای کمك به مسافران در راه مانده رفته است دیروز و امروز در راه‌های قم و تفرش بسر برد . بدستور استاندار دیروزمدارس‌قم‌تعطیل‌و دوآمبولانس و مقداری خواربارازاین شهر برای کمك به مسافران دواتوبوس که‌در گردنه کیان راه تفرش مانده‌بودند ارسال شد .

*** جاده هراز بسته است**

بنابگزارش خبرنگار مادرپلور: گردنه امامزاده هاشم بین جاده های آبعلی و پلور همچنان‌مسدود میباشد . هم اکنون صدهااتوبوس و اتومبیل سواری که ازمازندران عازم تهران بودند در میان جاده متوقف شده‌اند و هزاران نفر از سرنشینان اتومبیلهای مزبوربقهوه خانه های بین راه پناه برده‌اند. بعدازظهر دیروز از طرف‌فرمانداری آمل برای مسافرینی که درحوالی گردنه امامزاده هاشم مجبور به توقف شده‌اند مقداری نان وتخم مرغ‌فرستاده شدو بین آنهاتقسیم گردید . هم اکنون مامورین‌وزارت راه سرگرم باز کردن جاده هراز می‌باشند ولی‌به‌علت کولاك شدید این کار بکندی صورت میگیرد.

*** فعالیت پلیس راه**

برای نجات اتومبیلهائی که‌قبل از آغاز ریزش برف و مسدودشدن راه هراز از تهران و آمل‌وارد این راه شده و از ٤۸ ساعت‌پیش در گردنه امامزاده هاشم متوقف گردیده بودند از طرف پلیس راه ژاندارمری اقدام شد وساعت ۵ بامداد امروز راه برای این عده باز گردید و آنها با کندی‌حرکت کردند زیرا بلافاصله پس از باز شدن یك قسمت از راه توسط بولدوزرهاو گریدرهادرجای‌دیگرراه بسته می شد ، از طرف ژاندارمری کل کشور چند کامیون نان وپنیر و تخم مرغ و خرما مجانامیان‌سر- نشینان این اتومبیلها توزیع گردید.

*** انسداد راهها**

خبرنگار مادر مهاباد گزارش داد: راه های شوسه تبریز - مهاباد و مهاباد - رضائیه همچنان مسدود می‌باشد و دهها کامیون‌و اتوبوس در بین راه متوقف‌شده‌اند.

*** براثر سرما جان سپرد**

از صبح دیروز فعالیت مامورین اداره راه جهت باز کردن راه‌های شوسه قزوین آغاز شدوسه‌دستگاه کامیون بایك گروه سربازوافسر برای کمك بمسافرین بین راه عازم مناطق مسدود شده گردیدند. دیروز راننده کامیونی‌به‌نام زین- العابدین شارقی در حوالی نظام آباد قزوین براثر سرماخشك شد.

هم اکنون راه های قزوین ، زنجان ، قزوین-تاکستان،قزوین- رشت‌و جاده کوئین مسدود می - باشدوعبور و مرور در این راه ها قطع شده‌است.

در اراك

براثر ریزش برف شدید در اراك جاده های اراك -ملایر اراك، خمین ،واراك ، آشتیان همچنان مسدود می‌باشد .

*** در آمل**

گزارش خبرنگار ما در آمل حاکیست : درحال حاضر صد ها اتومبیل‌و مسافر که ظرف ٤۸ساعت گذشته براثر انسداد جاده در قهوه‌خانه‌مانده‌اند سرگردان‌هستند و از لحاظ آذوقه و جا درمضیقه قرار گرفته‌اند . ضمنا سه کامیون سرباز ازساری‌برای کمك‌بمامورین وزارت راه رهسپارپلور شده است.

*** سیل در بندر بوشهر**

براثر بارندگی های مداوم در بندر بوشهر و قراء حومه سیل مهیبی جاری شد ودهکده های باغك و شورکی زیر آب فرورفت و درهم کوبیده شد، همچنین در مناطق بندر کنگان ، دیر ، گناوه، ریك ، دیلم ، خورموج و اهرم‌سیل جاری شده و جاده بندر بوشهر - شیراز مسدود میباشد و صد ها مسافر دربین راه مانده‌اند .

*** سه‌شبانه روز**

مقارن ظهر دیروز ریزش برف در تبریز و حومه قطع شد .

در گردنه صائین بین سراب و اردبیل متجاوز از دویست نفرمسافر مدت‌سه شبانه‌روزاست سرگردانند و صبح امروز یك اکیپ امدادی مرکب از فرماندار و مدیر عامل شیرو خورشید سرخ بامقداری نان وخواربار عازم صائین شدند تا به مسافرین مزبور کمك نمایند .

*** امدادگران**

بدنبال ریزش برف و سقوط بهمن که روز گذشته منجر به مسدود گشتن قسمتی از جاده هراز بین امامزاده هاشم و پلور گردید عوامل امدادی‌جمعیت‌شیروخورشید سرخ درآمل ،ساری‌وبابل‌ماموریت یافتند تابرای نجات کسانی که‌در محاصره برف قرارگرفته‌اند اقدام نمایند . مقدمات کار از ساعت۱۰ بعدازظهر روز گذشته آغاز شدو امدادگران جمعیت شیروخورشید سرخ با همکاری عوامل ژاندارمری بامقادیر کافی خواربار وپتو ساعت چهار بامداد امروز بمحل حادثه رسیدند . گزارشهای‌رسیده‌حاکی است که کمك به‌آسیب‌دیدگان‌و فعالیت برای بازکردن راه ادامه دارد .

هم‌اکنون عوامل امدادی‌جمعیت شیروخورشید سرخ در مرکزنیز بحال آماده‌باش بسر میبرند تا در صورت لزوم بکمك آسیب‌دیدگان بشتابند .

*** در رضائیه**

براثر سرما و یخبندان شدیددر رضائیه وحومه بدستور مدیر کل آموزش و پرورش این شهرستان کلیه مدارس تا اطلاع ثانوی‌تعطیل شد. براثرریزش برف سنگین‌سالن اجتماعات اداره فرهنك فرو ریخت وراههای میاندوآب-مهاباد ،مهاباد- نقده، نقده-خانه، تکاب -شاهیندژ، تکاب-سقز مسدود گردیده است.

دستور نخست‌وزیر

نیمه‌شب دیشب به آقای نخست وزیر اطلاع داده شد که براثر مسدود شدن راه‌هرازهفتاد اتوبوس و سواری و کامیون در گردنه امامزاده هاشم درمیان برف وسرما مانده‌اند . از طرف رئیس دولت دستورات لازم بماموران داده شدو آقایان وزیر راه و استاندار تهران و استاندار مازندران و مسئولان شیرو خورشید و پلیس راه که جملگی در دفاتر کار خود بودند بوسیله چهار کامیون پلیس راه، هفتصد کیلو خواربارو پتو وسوخت و دارو باین منطقه فرستادند .

دانشجویان

بدستور استاندار استان مرکزی دانشجویان عراقی نیز که در راه قم مانده بودند بشهر قم انتقال داده شدند و تا موقعی که راه باز شود در آنجا پذیرائی خواهند شد .

از ظهر دیروز تا بامداد امروز ماموران راهدار وزارت راه باکمك پنج برف‌روب سنگین راه‌امامزاده- هاشم را که ارتفاع برف در آنجا به دو متر میرسد از برف پاك‌کرده و باین طریق ماموران پلیس راه توانستند خواربار و پوشاك را به مسافران اتوبوس ها برسانند .

*** راه باز شد**

بامداد امروز راه بکلی باز شد و کاروان اتوبوس ها و مسافران درراه مانده‌بانظارت ماموران‌وزارت راه و پلیس‌راه بطرف‌تهران حرکت داده شدند .

ماموران وزارت راه و پلیس راه اعلام کردند که باوجود محاصره شدن نزدیك به چهارصد نفر زن و مرد و کودك در ارتفاعات امامزاده هاشم براثر کمك های موثری که از طرف ماموران دولتی صورت گرفت همه آنها بی‌آنکه تلفاتی داده باشند بسلامت بسوی تهران حرکت کردند . ماموران راهداری اعلام کردند که سرمای دیشب‌هوا درگردنه امامزاده هاشم بیست‌درجه زیر صفر بود .

*** راه مسدود است**

ماموران همچنین اعلام کردند که هنوز قسمت دیگری از راه‌هراز مسدود است و ماموران برای‌نجات جان مسافران در راه مانده همه فعالیت‌خودرابرای شکستن‌محاصره برف بکار برده و آنها را از خطر مرك نجات دادند . اکنون برف‌روب ها در قسمت دیگری از راه هراز که مسدود است مشغول فعالیت هستند و باز شدن‌کامل راه باطلاع عموم خواهد رسید .

*** همکاری ارتش**

اداره روابط عمومی ستاد بزرك ارتشتاران اعلام داشت بعلت نزول برف و طوفان شدید در شهرستان قزوین دیروز و بسته شدن راه کوئین -آب ترش‌در جاده قزوین- رشت و همچنین قره بلاغ در جاده قزوین - زنجان‌وموقف شدن‌عده‌ای از مسافران در بین راه بلافاصله از طرف‌تیپ یك پیاده پهلوی‌قزوین یك ستون مرکب از یك افسر و تعدادی‌درجه‌دار وسرباز با۳دستگاه خودرو گاز ویکدستگاه جرثقیل و یك اکیپ براه قزوین - رشت اعزام و ۲۳۰ نفر از مسافران رابا اتوبوس های نظامی بقزوین‌انتقال دادند .

ستون اعزامی برشت مراجعت و ستون اعزامی بزنجان مشغول باز کردن راه هستند .

*** در جاده قم**

خبرنگار ما در قم گزارش‌داد: قطار برف روبی که قرار بودساعت ده شب گذشته برای باز کردن‌راه قم از اراك بقم برسد بعلت انسداد راه حدود ساعت ۵ بامداد فردا بقم خواهد رسید .

امروز ستوان رمضانی فرمانده گروهان اول ژاندارمری قم با تجهیزات کافی بمحل عزیمت‌کرد و فعالیت مامورین برای بازکردن راه قم بشدت ادامه دارد .

*** کارگران در زیر برف**

ظهر امروز آقای مهندس جالینوس مدیر کل فنی راه‌آهن با هلیکوپتر به منطقه انجیلاوند ، ناهید ، کوه پنك در خط قم پرواز کرد و در این منطقه برای دویست نفر از کارگران راه‌آهن که در محاصره برف. مانده‌اند آذوقه ریخت .

هلیکوپتر دیگری‌به‌خط آذربایجان پرواز کردو در منطقه قروه برای مسافران قطاری که درمیان راه مانده است آذوقه و پوشاك ریخت. این قطار در زیر برف مدفون شده و ماموران راه‌آهن قطاررا دوقسمت کرده و هر قسمت آنرا بسوئی‌می کشند .

راه‌آهن اعلام داشت‌که راه‌آهن مشهد در ایستگاه امروان مجددا مسدود شد و ماموران راه‌آهن‌برای نجات مسافران و ماموران مشغول فعالیت هستند .

مدیرکل فنی راه‌آهن گفت در خط قم فاصله چهار ایستگاه بکلی زیر برف مدفون است .وباوجود فعالیت چهار برف‌روب‌هنوز ماموران نتوانسته‌اند راه را بگشایند .

جنك در خیابانهای سایگون

این عکس یکی از خیابان های سایگون رانشان میدهد -زره‌پوشها در جستجوی ویت‌کنگها هستند و سربازان کره‌ای‌باخمپاره اندازهای درگوشه‌ای کمین کرده‌اند تا ویت‌کنگها را هدف قرار دهند .

تقسیم املاك سلطنتی

مورد ستایش رئیس برنامه- ریزی اصلاحات فیلیپین‌قرار گرفت

آقای «روزه مدینا» رئیس قسمت برنامه ریزی اصلاحات ارضی فیلیپین که برای تهیه گزارشی جهت (بنیاد آسیا) از ایران - اسرائیل - پاکستان - هنك کنك و چین‌ملی دیدن نموده و در سفر خودبایران از فعالیت های وزارت اصلاحات ارضی و تعاون روستائی در چند استان مملکت نیز بازدید کرده است ، در پایان ماموریت‌خود درگزارشی که به بنیاد آسیا تسلیم داشته رهبری شاهنشاه آریا مهررا درمورد تقسیم‌املاك‌اختصاصی معظم له ستایش کرد و آنرا سر مشقی برای دیگران دانست‌و ضمن تحسین از نحوه اجرای قانون اصلاحات ارضی درایران وپیشرفت هائیکه دراین زمینه بدست آمده اظهار نظر کرده است که این تحرك و پیشرفت چنان سریع بوده که بوصف درنمی‌آید .

۲۷ سردفتر اسناد رسمی منفصل شدند

وزارت دادگستری امروز اعلام کرد که از آغاز سال ۱۳٤٦ تااول بهمن‌ماه جاری ، بازرسان‌ثبت کل ۳۱۹ سردفتر متخلف را به‌دادگاه انتظامی سردفتران تسلیم کردند.

دادگاه از این عده ۲۵۰ نفررا به‌مجازات‌های انتظامی و ۲۷نفررا به‌انفصال از شغل سردفتری‌محکوم کرد وبقیه تبرئه شدند .

در اعلامیه وزارت دادگستری تاکید شده است که بازرسی از دفاتر اسناد رسمی جهت اصلاح و تصفیه امور ادامه دارد .

در دادگاه تجدید نظر

۳درجه‌دارژاندارمری محکوم شدند

سه نفر درجه‌داران پاسگاه ژاندارمری مارد حومه آبادان باسامی زیر باتهام ایراد ضرب باستناد ماده ۱۷۵ مکرر قانون مجازات عمومی ناظر بماده ۱۷۲ همان‌قانون‌بمجازات های‌ذیل‌محکوم گردیده‌اند : سرجوخه روغنیان بمدت ٤ سال حبس مجرد گروهبان دوم تیموری وگروهبان سوم‌اورش محمود صالحی هریك بمدت ۲سال حبس مجرد .

لایحه قانونی برنامه چهارم تقدیم مجلسین میشود

لایحه قانونی برنامه چهارم که در آخرین جلسه هیئت عالی‌برنامه بریاست آقای نخست وزیر تصویب شده بود برای هیئت دولت ارسال گردید .

لایحه مذکور در این هفته‌بتصویب هیئت وزیران رسیده و سپس‌برای تصویب مجلسین‌ارسال خواهدشد.

تلویزیون

آمریکا

۱۲٫۰۰ جواب اینست
۱۲٫۳۰ قلب مقدس
-۱٫ مسابقه فوتبال
۳٫٤۵ برنامه کلف‌تورتی
۵٫۰۰ فیلم وسترن
٦٫۰۰ خلاصه اخبار جهان
٦٫۱۵ قرن‌بیستو یکم
٦٫٤۵ چهارراه
۷٫۰۵ خانواده آدامز
۷٫۳۰ کارآگاه رسمی
-۸ بونانزا
-۹ خلاصه اخبار جهان
۹٫۰۵ برنامه اسولیوان
۹٫۵۵ فیلم سینمائی

تغییر برنامه تلویزیون ایران

ساعت ٦ وسی دقیقه اخبار و بررسی مطبوعات ساعت ٦و چهل‌و پنجدقیقه فیلم سرنوشت -ساعت۷و ٤۵ دقیقه برنامه‌ای بمناسبت ۱۵ بهمن از تلویزیون ایران پخش خواهد شد .

کمك ایران بحفظ صلح در قبرس

سازمان ملل - رویتر - ایران تصمیم گرفت‌برای کمك‌به‌استقرار صلح در قبرس مبلغ٤ هزار دلاردراختیار سازمان ملل متحد قرار دهد . چندی قبل اوثانت دبیرکل‌سازمان ملل اخطار کردکه اگر اعضای سازمان ملل به بودجه‌نیروهای این سازمان‌در قبرس کمك نکند قوای ملل متحد در قبرس ناچار این کشورراترك‌خواهندکرد. ژاپن نیز مبلغ ۱۳۵ هزار دلار به بودجه صلح سازمان ملل در قبرس کمك کرده‌است .

وزیر دادگستری به قضات گفت :

درمقابل اعمال نفوذها مقاومت کنید

ظهرامروز ، قضات‌دادگستری‌در تالار کنفرانس وزارت دادگستری اجتماع‌کردند و طی بیاناتی‌از آقای دکتر صدر وزیردادگستری بخاطر دفاع ایشان از قضات‌دادگستری‌در کنگره‌انقلاب‌اداره‌تشکرو قدردانی کردند .

یکی‌از قضات پس از تشکراز وزیر دادگستری اظهار داشت ما قضا ت‌از هیئت دولت انتظار داریم که در تامین معاش قضات‌توجه‌لازم را بنماید ونقائص کار دادگستری را مرتفع کند .

ناطق به عنوان مثال گفت: آراء صادره از طرف ده شعبه به یك ماشین‌نویس داده می شود درحالی که سه ماه طول‌میکشد که این ماشین‌نویس یك‌رای‌صادره‌راماشین کرده‌تحویل دهد . همچنین از وزیردادگستری تقاضا شد که در تربیت کادردفتری‌وزارت‌دادگستری اقدام لازم‌بعمل آورد .

*** اظهارات وزیر**

دراین موقع آقای صدر وزیر دادگستری پشت تریبون رفت و ضمن تشکر از قضات گفت :مادر یك محفل‌دوستانه هستیم‌وباین‌جهت صحبت های ما بسیار صمیمانه‌است آنهائی‌که دادگستری را نمی- شناسند ، ا زدادگستری ایراد می- گیرند ،کما اینکه خود من تا وقتی‌بدادگستری‌نیامده‌بودم‌تصورات دیگری‌داشتم وحالا که‌مامور آشنا شده‌ام نتیجه آش همان اظهاراتی است که دیروز در کنگره انقلاب اداری‌کردم ،اظهارات من باقتضای زمان‌ومکان بودو هیچگونه قصد تعریف‌ویاتمجید بیجهت نداشتم و عقیده‌خودم‌را بیان‌داشتم .

آقای دکتر صدر گفت : من بخوبی میدانم که نواقص کار دادگستری خیلی بیشتر از آنست که‌آقایان اشاره کردند. دست من بسته‌است‌و باین‌جهت شرمنده هستم.زیرا گاهی مسائلی پیش می آید که سهل‌و ممتنع است و من وشما میدانیم که اگر قرار باشد دادگستری خوب‌داشته‌باشیم باید غیر از اینکه امروز هست داشته باشیم.

وزیر دادگستری در پایان سخنان خود از قضات خواهش کرد که دست بدست هم بدهند و دراعتلای نام دادگستری ومقام‌قضات‌بکوشند و اگر هم اختلاف نظری در بین قضات باشد سعی کنندبین‌خودشان حل شود و در خارج مطرح‌نگردد.

آقای دکتر صدرسپس به‌قضات توصیه‌کرد که‌سعی کنندبشکایات مردم گوش بدهند تا ناراحتی‌ایجاد نشود و تاکید کرد که در مقابل اعمال نفوذ ها مقاومت کنید ولی اگر حق است قبول کنید .

انتصابات راه‌آهن

آقایان مستوفی بسمت رئیس بازرسی ، پرنیانی رئیس دارائی ، فرهودی رئیس اداره راههای فرعی وامانی رئیس نقلیه راه‌آهن منصوب شدند .

نتایج مسابقات تیراندازی ارتش

اداره روابط عمومی ستادبزرك ارتشتاران اعلام داشت در روزهای ۱۰و ۱۱ بهمن ماه جاری‌مسابقات تیراندازی با تفنك ، مسلسل ، کلت،بین واحدهای منتخب ارتش دوم در میدان تیر پرندك انجام و نتیجه بشرح زیر اعلام گردید.

لشگر ٦ مشهد اول - لشگر۱ گارد دوم . لشگر ۵ گرگان‌سوم. جوائز برندگان مسابقات طی مراسمی توسط تیمسار سپهبد شفقت فرمانده ارتش دوم درساعت ۸٫۳۰ بامداد امروزدر پادگان‌قصر اهدا شد.

مرکز سگ‌کشی

با خرج نیم میلیون ریال آماده شد

مرکز اعدام سك که در نارمك ساخته شده تحویل بهداری تهران شد . این مرکز مجهز ترین واحد برای کشتن بی‌درد سك ها استو در آنجا سك های ولگرد را در اطاق گاز بیهوش کرده و در حالت تخدیر میکشند . برای ساختمان این مرکز نیم میلیون تومان پول خرج شده است .

نگرانی

اکنون در بهداری تهران این بحث وجود دارد که امر معدوم ساختن سك ها را بهداری بعهده گیرد یا انجمن حمایت حیوانات. زیرا در هر موقعی که بهداری‌برای اعدام سك های ولگرد اقدام کرده، انجمن حمایت حیوانات باینکار اعتراض نموده ولی راه‌حلی‌هم ارائه نداده است .

از طرف دیگر بهداری تهران دربرابر مردم‌شهر احساس‌مسئولیت میکند و اداره بهداشت از اینکه نزدیك به صد هزار قلاده سك ولگرد مشکوك در تهران وجوددارد سخت نگران است .

سك میخرند

بهداری درنظردارد برای‌جمع‌آوری سك های تهران ، آنها را از آورندگان بخرد. این طرح‌رایکبار در دو سال پیش اجرا کردند و در مدت بیست‌وچهار ساعت‌صدها سك ولگرد بوسیله افراد از محلات مختلف تهران جمع‌آوری وبمراکز اعدام سك ها تحویل گردید .

براساس دستور وزیر منابع طبیعی،در کلیه شهرستانها

حقوقهای عقب افتاده پرداخت شد

پرداخت حقوق دیماه کارکنان وزارت منابع طبیعی در کلیه شهرستانها به‌پایان رسید وازصبح امروز پرداخت حقوق ماه گذشته کارکنان این وزارت‌خانه در مرکز آغاز شد .

خبرنگار ما گزارش میدهدکه در اغلب شهرستانها پرداخت‌حقوق کارمندان وزارت منابع طبیعی‌در حدود سه‌ماه به‌تاخیر افتاده بود و بهمین مناسبت اخیرا وزیر منابع طبیعی دستور داد که‌همه‌ماهه قبل از پرداخت حقوق کارمندان مرکز باید حقوق کلیه کارمندان این وزارتخانه در شهرستانها پرداخت شده و سپس اقدام به پرداخت حقوق در مرکز گردد. این دستور باعث شد که ظرف چهارده روز گذشته اقدامات لازم برای‌پرداخت حقوق کارمندان این وزارتخانه‌در سراسر کشور صورت گیرد .

برنامه امشب

سینما پردیس ریتاتوشینگهام درفیلم‌سینماسکوپ-رنگی دام

دزدان مسلح تهران به‌دادرسی ارتش تسلیم شدند

*** بازپرس دادسرای تهران عدم صلاحیت خود را در مورد رسیدگی به پرونده دزدان مسلح صادر کرد**

دادستان تهران امروز با نظر آقای هدایت‌بازپرس ویژه‌دادسرای تهران‌درموردعدم‌صلاحیت دادسرای تهران در رسیدگی به‌پرونده موسی کهولی موافقت کرد و دستور داد پرونده موسی کهولی و اعضای‌باند وی که در چند مورد در تهران دست به سرقت مسلحانه زده‌بودند جهت رسیدگی و تعیین مجازات‌به دادرسی ارتش‌ارسال شود. بازپرس عمل اعضای این‌باند را مطابق‌قانون سرقت‌بااسلحه تشخیص داده‌است.

مطابق این قانون «مواد ۴۰۸ تا ۴۱۰قانون مجازات عمومی»مجازات این قبیل مجرمین‌از سه سال‌زندان تااعدام است اعضای اصلی این‌باند سه نفرند، ولی دادسرای تهران چهار نفر دیگر از جمله زنی‌که موسی را به خانه خود پناه داده بود بازداشت کرده است.

اعضای اصلی این باند موسی کهولی، علی زارع و جلال ناصری هستند. آنها روز سوم شهریور ماه به بهانه تعمیر کنتور برق‌منزل آقای دکترطهماسبی واقع درخیابان آریامهر وارد این‌خانه شدند در آنموقع بجز کلفت خانه کسی در آنجا نبود. دزدان‌دست و دهان‌این زن را بستند و بمنظور سرقت وارد اطاقها شدند که شوهر این زن وارد خانه شد و چون فریادکشید هدف گلوله دزدان قرار گرفت‌و مجروح شد و دزدان با فولکس - واگن شماره ۹۸۷۸ ط ۲۱ که از بنگاه آرائی واقع‌در خیابان سراب کرایه کرده بودند فرار نمودند.

ماموران انتظامی‌نخست‌علی وجلال را با استفاده از شماره اتومبیل دستگیر کردند و سپس موسی را ضمن یك زد و خورد مسلحانه در تپه های‌ولنجك گرفتند و همدستان درجه دوم او نیز پس ازبازجوئی‌از وی دستگیر شدند.

موسی اعتراف نمود که از خانه های آقایان مطبوعی، ملکشاهی، دکتر برگمن، دکتر طهماسبی، نجفی و بانوان صدیقه بهار مست و ملك‌مردانی مرتکب سرقت شده است.

بطوریکه تحقیقات‌بازپرس نشان میدهد ضمن سرقت از خانه نجفی کلفت او نیز کشته شد.

گزارش خبرنگارما حاکیست که آخر وقت امروز پرونده اعضای این باند به دادرسی ارتش فرستاده شد.

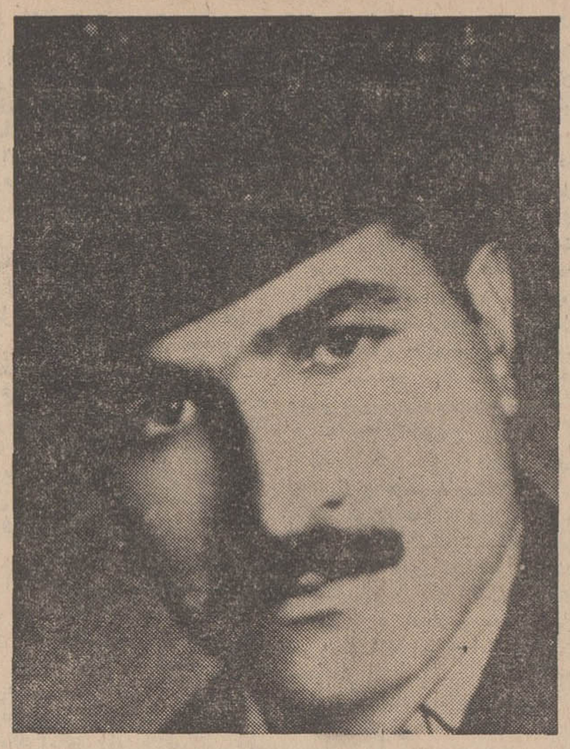

موسی کهولی سردسته باند دزدان مسلح

خلق یك شاهکار جنائی!

آقای گرگانی دادستان تهران برای دوجوان دانش‌آموز که جواهرات یك خانم کویتی به نام نشمیه‌مبارك الصباح را در تهران سرقت کرده بودند مطابق ماده ۲۲۶ قانون مجازات‌عمومی بارعایت ماده ۳۱ این قانون از دادگاه تقاضای مجازات کرد.

طبق این مواد این دو جوان به حداقل شش ماه زندان محکوم خواهند شد.

جواهراتی که آنهاسرقت‌کردند ۲۵۰ هزار تومان ارزش داشت. آقای زنگنه بازپرس دادسرا که برای این دونفر قرار مجرمیت صادر کرده در قرار خود نوشته است انگیزه سرقت: خلق یك شاهکار جنائی بوده‌است.

دختر طلا

آگهی مناقصه شماره ۶ مورخه ۱۱ر۱۱ر۴۶

سررشته داری نیروی دریائی شاهنشاهی‌تعداد۲۵۰۰ تخته تشك اسفنجی را از طریق مناقصه خریداری مینماید.

پیشنهاد دهندگان میتوانند با مراجعه بسررشته‌داری نیروی دریائی‌شاهنشاهی (ستادنیروی دریائی شاهنشاهی)واقع در چهار راه قصر و ملاحظه نمونه ودریافت برك‌مشخصات وشرائط معامله پیشنهادات خودرابرطبق مفاد مندرجه دربرك شرائط مناقصه تنظیم و تا ساعت ۹صبح روز ۳۰ر۱۱ر۴۶ بدفتر ستاد نیروی دریائی شاهنشاهی تسلیم نمایند. الف ۱۰۷۱۷

سررشته داری‌نیروی دریائی شاهنشاهی

۱-۲ آ-۵۴۵۱۲

مزایده

سفارت کبرای ایالات متحده آمریکا درتهران اتومبیل های ذیل را از طریق مزایده‌بفروش‌میرساند:

۱-یکدستگاه فورد فالکن مدل ۱۹۶۲

۲-یکدستگاه فورد فالکن مدل ۱۹۶۳

۳-یکدستگاه جیپ‌استیشن مدل ۱۹۶۳

اتومبیلهای فوق را میتوان روز های دوشنبه تاپنجشنبه ۱۶ الی۱۹ بهمن‌ماه ۱۳۴۶ بین ساعت ۸الی ۴ونیم بعدازظهر درمحوطه گاراژ سفارت کبرای واقع در خیابان تخت جمشید رویت نمود.

بدیهی‌است پرداخت کلیه حقوق وعوارض گمرکی بعهده خریدار خواهدبود

۱-۳ آ-۳۴۰۷۳

دیوانعالی کشور مجازات «اسیدپاش» را تأیید کرد

دیوانعالی کشور حکم شعبه ۶ دادگاه‌عالی جنائی‌رادر موردمجازات محمد علی حاج رضائی که روی همسر خوداسید پاشیده تاییدکرد.

محمد علی قبلا در شعبه سوم دادگاه جنائی بخاطر این جرم به ۵ سال حبس محکوم شده بود، ولی چون همسرش از او رضایت داد د رشعبه ۶ دادگاه عالی بریاست آقای هادی جلوه به ۳۰ ماه‌حبس محکوم گردید و این حکم راقضات شعبه دیوانعالی کشور امروز ابرام کردند و حکم قطعیت یافت.

طبق ماده‌واحده هرکس عمدابا پاشیدن اسیدو یا هر نوع‌ترکیبات شیمیائی دیگر موجب قتل‌کسی بشود بمجازات اعدام و اگر موجب مرض دائمی‌یافقدان‌یکی از حواس کسی‌بشود به‌حبس با اعمال شاقه واگرمنجر به قطع یا نقصان یا از کار افتادن عضوی ازاعضای بدن بشود به حبس مجرد از ۲سال تا ۱۰ سال واگر موجب صدمه دیگری بشود از ۲سال تا ۵ سال حبس محکوم خواهدشد مجازات شروع به پاشیدن اسیدبه‌اشخاص حبس مجرد از ۲سال تا ۵سال است.

اطلاعات
دختران و پسران روزهای سه‌شنبه منتشر میشود

از فردا صبح‌در
سینما گلدیس
یوسف‌آباد - تلفن ۶۲۸۷۱۳

جک لمون - پیتر فالک
الین می
درفیلم
عشق
سینماسکوپ رنگی
شروع سانسها ۳-۵-۷
بزبان فارسی ۹ر۳۰ بعد از ظهر بزبان انگلیسی

ازهمین هفته
یک‌فیلم از آرمان
سرنوشت

+س ؟
س ؟
س ؟ ؟
س ؟ ؟ ؟
س ؟ ؟ ؟
س ؟
هفت سین طلا

سینما فردوسی
پس از تعمیرات اساسی و تغییر دکوراسیون بزودی با فیلمهای‌درجه اول بار دیگر فعالیت خودرا از سر میگیرد.
آ-۵۴۴۸۰

بزودی
تهران در برابر جنجالی ترین اثر سال
سوفیالورن - مارلون براندو
درفیلم
کنتس هنگ کنگ
A COUNTESS FROM HONG KONG
رنگی
آهنگ معروف «این نوای من‌است» "THIS IS MY SONG" مخصوص این فیلم ساخته شده ودراین فیلم اجرا میگردد
آخرین ومشهورترین اثر نابغه عالم سینما چارلی چاپلین
محصول یونیورسال
باشرکت: سیدنی چاپلین - تیپی‌هدرن
پاتریك کارگیل - مارگارت روترفورد

دلکش ترین آهنگها وزیباترین رقصهای شرقی را را در عالیترین فیلم‌کمدی موزیکال سال به‌بینید
ازهمین هفته درسینماهای
رویال - سهیلا - حافظ
فردوسی - ناتالی
شبی از هزار و یکشب
رنگی
باشرکت: صباح نادیه جمال کواکب

ازاین هفته درده‌سینمای بزرك پایتخت و شهرستانها ازاین هفته
بیک ایمانوردی. همایون. کتایون درفیلم
مرد بی ستاره
باشرکت: سودابه. مهرداد. اسدزاده. روشن‌ضمیر و شهلا
فیلمبردار: احسانی
کارگردان: عزیزالله بهادری
محصول استودیو میثاقیه

بانک بیمه بازرگانان
Bank Bimeh Bazerganan
نیم تن پول
ومیلیونها ریال جوایز ارزنده دیگر بدارندگان حساب سپرده تعلق میگیرد
در بانک بیمه بازرگانان
پس انداز کنید، بهره بگیرید و از جوایز ارزنده و بی نظیر آن بهره مند شوید
گویا

دانشجویان عراقی در کارخانجات ایران ناسیونال

یکی از مسئولین مربوطه در مورد چگونگی ساخت اتومبیل پیکان توضیحاتی بدانشجویان میدهد

بقیه از صفحه اول

پرست های خود برای گذراندن تعطیلات زمستانی دانشگاهی بایران آمده‌اند.

آقای دکتر صالح فهمی استاد دانشگاه بغداد که همراه دانش ـ جویان از کارخانه ایران ناسیونال بازدید کرد اظهار داشت: مشاهده کارخانجات عظیم ایران ناسیونال واین همه پیشرفت های سریع که به رهبری شاهنشاه آریامهر نصیب ملت مسلمان وبرادر ما ایران شده است، بی‌اندازه موج بخوشحالی وخوشوقتی ما شدو ما آرزو داریم در سال های آینده همچنان شاهد این موفقیت ها باشیم.

طبق اظهار سخنگوی وزارت آموزش‌وپرورش، دانشجویان عراقی ظهر دیروز در ضیافت ناهاری که از طرف کارخانجات ایران ناسیونال بافتخار آنها در باشگاه دانشکده افسری ترتیب داده شده بود شرکت کردند، در پایان این ضیافت بهر کدام از دانشجویان عراقی یك سکه تاجگذاری مزین به تمثال شاهنشاه آریامهر وعلیا حضرت شهبانو به عنوان یادبود اهداء گردید.

ماساختمان شمارا

بامروارید میپوشانیم

سرامیک ایران

+س ؟
+ ۳ ۳ ۳ ۳ ۳ ۳ ۳ ؟ ؟ ؟ ؟ ؟ ؟ ؟

هفت سین طلا

بزرگترین جیب‌برجهان ...

دیشب «بورا» بزرگترین و معروفترین جیب‌برجهان که تاکنون در کشور های اطریش ـ آلمان ـ فرانسه ـ ژاپن ـ ایتالیا جیب‌صدها هزار نفر از مردم‌را زده بود وتحت تعقیب بود در فرودگاه مهرآباد شناخته شد و دستگیر گردید.

«بورا» که بصورت ناشناس به ایران آمده بود پس از دستگیری به کاباره شکوفه‌نو تحویل‌داده شد تاچند رشته از عملیات عجیب وباور نکردنی خود را برای مشتریان‌این کاباره نمایش دهد.

آ ـ ۵۳۴۱۰

اطلاعات دختران و پسران روزهای سه‌شنبه منتشر میشود

تبریکات

تیمسار سرتیپ جلال پژمان

ازطرف خودو همکارانم ترفیع جنابعالی‌راازصمیم قلب تبریك عرض و موفقیت آن تیمسار معظم رادرراه خدمت به شاهنشاه آریامهر و میهن عزیز خواستارم.

سرگرد نظام‌زاده

آ ـ ۳۴۱۲۹

آقای مهندس ابراهیم کیمدار

انتصاب شایسته آنجناب را بمقام مدیریت گل آبادانی و روستائی تبریك عرض می‌نمائیم.

مهندس مجیدهریسچی ـ مهندس همایون فرجپور ـ هوشنك‌روشن.

آ ـ ۲۴۰۷۵

تیمسارسرتیپ جعفریان

ترفیع آن تیمسار را صمیمانه تبریك عرض توفیق خدمتگزاری تیمسار را دراجرای منویات اعلیحضرت همایون شاهنشاه آریامهر بزرك ارتشتاران ومیهن عزیز خواهانیم.

سرتیپ سیدرضا میرمیران ـ سرهنك عتیقه‌چیان ـ سرهنك حاتمی ـ محمد ارمیان.

آ ـ ۳۴۱۰۳

جناب آقای دکترعلی‌اکبر میرفخرائی

انتخاب شایسته جنابعالی را بعضویت‌شورایعالی وزارت آموزش وپرورش تبریك عرض میکنیم.

جعفر گلبابائی ـ ابوالقاسم نوربخش

آ ـ ۳۴۱۰۹

جناب آقای دکتر علی‌اکبر میرفخرائی

انتصاب شایسته آن دوست ارجمند را به‌عضویت شورای عالی وزارت آموزش و پرورش تبریك عرض مینماید.

اسدالله اسدپور

آ ـ ۳۴۱۱۳

آگهی مناقصه شماره ۵ مورخه ۱۱ر۱۱ر۴۶

سررشته داری نیروی دریائی شاهنشاهی ۴۵ قلم وسائل نهار خوری و آشپزخانه مناطق دریائی راازطریق مناقصه خریداری می‌نماید. پیشنهاد دهندگان میتوانند بامراجعه بسررشته‌داری نیروی دریائی شاهنشاهی (ستاد نیروی دریائی) واقع درچهارراه قصر ودریافت برك مشخصات وشرایط معامله پیشنهادات خود را برطبق مفاد مندرجه دربرك شرائط مناقصه تنظیم و تاساعت ۹ صبح روز ۲۹ر۱۱ر۴۶ بدفتر ستاد نیروی دریائی شاهنشاهی تسلیم نمایند.

ضمنا سپرده شرکت درمناقصه مبلغ پنجاه‌هزار ریال میباشد.

الف ۱۰۷۱۶ سررشته داری نیروی دریائی شاهنشاهی

۱ـ۲ آ ـ ۵۴۵۰۸

مجالس ترحیم

باکمال تاسف درگذشت شادروان مسعود کیهان وزیر اسبق آموزش و پرورش واستاد دانشگاه تهران را باستحضار میرساند. مجلس ختم فقید سعید ازساعت ۹ تا ۱۱ روز دوشنبه شانزدهم بهمن ماه در مدرسه عالی سپهسالار دایر خواهد بود.

وزیر آموزش و پرورش دکتر هادی هدایتی

آ ـ ۳۴۰۱۱

بانهایت تاسف درگذشت شادروان جناب آقای مسعود کیهان استاد و معاون سابق دانشگاه تهران‌را باطلاع عموم میرساند. مجلس ترحیم مردانه آنمرحوم از ساعت ۹تا۱۱ روز ۲شنبه ۱۶ بهمن‌ماه در مدرسه عالی سپهسالار برپا خواهد بود.

رئیس دانشگاه تهران ـ دکتر جهانشاه صالح

آ ـ ۵۴۵۶۴

درگذشت جناب مسعود کیهان نایب‌التولیه‌سابق مدرسه عالی سپهسالار واستاد دانشگاه تهران را به استحضار میرساند. مجلس ختم فقید سعید از ساعت ۹تا۱۱صبح روز دوشنبه شانزدهم بهمن‌ماه درمدرسه عالی سپهسالار خواهدبود.

نیابت تولیت مدرسه عالی سپهسالار ـ علامه‌وحیدی

بانهایت تاسف وتاثر درگذشت جناب آقای مسعود کیهان از شخصیت‌های فرهنگی کشور و عموی آقای مهندس پرویز کیهان مهندس عالیرتبه راه‌آهن دولتی ایران راباطلاع دوستان و آشنایان و همکاران میرساند. مجلس ختم فقید سعید از ساعت ۹ تا ۱۱ صبح روز دوشنبه شانزدهم بهمن‌ماه جاری در مدرسه عالی سپهسالار منعقد خواهد بود. آ ـ ۵۴۵۶۶

راه‌آهن دولتی‌ایران

خانواده‌های کیهان، وثوق، مهدوی، قوام، علوی، تقوی، ظفری، شریف امامی، گل‌گلاب، فروزانفر، فولادوند، مظاهری، صدر بلاغی، کیهانی کوثر، موحد، قراگزلو، زمانیان

باکمال تاسف درگذشت شادروان مسعود کیهان راباطلاع میرسانند. مجلس ختم مردانه از ساعت ۹تا ۱۱ روز دوشنبه شانزدهم بهمن‌ماه ۴۶ در مدرسه‌عالی سپهسالار و مجلس ختم زنانه در همان روز ازساعت ۹ تا ۱۱ صبح در خانقاه صفی‌علیشاه دایر خواهد بود.

جلال‌الدین کیهان، سرلشگر سعید کیهان، دکتر محمود کیهان، بدیع‌الزمان فروزانفر، دکتر حسین گل‌گلاب، محمد قوام، دکتر حسن علوی، دکتر یحیی مهدوی، دکتر اصغر مهدوی، محمد وثوق، مهندس پرویز کیهان، حسینعلی‌ظفری، اسمعیل‌ظفری دکتر مهدی شریف‌امامی، حمید مظاهری، همایون تقوی، مهندس کاوه تقوی، دکتر صلاح‌الدین صدر بلاغی، مهندس نصراله کیهانی

آ ـ ۳۴۱۳۹

بانهایت تاسف درگذشت شادروان حمید سلیمی کارمند بازنشسته وزارت کشاورزی راباطلاع دوستان وبستگان محترم میرساند. مجلس ختم آن مرحوم از ساعت ۳تاه بعدازظهر روز سه‌شنبه ۱۷ بهمن درمسجد فخرالدوله و ختم زنانه همانروز در منزل شخصی آن مرحوم واقع در خیابان علائی منعقد می‌باشد.

منوچهر سلیمی، ایرج سلیمی، علی‌سلیمی

آ ـ ۳۴۰۴۷

بعموم بازماندگان آنمرحوم مصیبت‌وارده راتسلیت میدهیم

درگذشت شادروان حسین سرعتی همکارارجمند خود راباطلاع دوستان میرساند. مجلس ختم‌آن‌مرحوم درروز ۱۶ر۱۱ر۴۶ از ساعت ۳تاه بعدازظهر در مسجد سیدعزیزاله واقع در خیابان جیحون چهارراه هاشمی منعقد می‌باشد. آ ـ ۵۴۴۵۲

ازطرف کارکنان شهرداری ناحیه یك ـ لسانی

کارکنان اداره کل امانی شهرداری

درگذشت شادروان حسین سرعتی همکار ارجمند خودرا باطلاع دوستان میرساند. مجلس ختم آنمرحوم درروز ۱۶ر۱۱ر۴۶ ازساعت ۳تاه بعدازظهر در مسجد سیدعزیزاله واقع در خیابان جیحون‌چهارراه هاشمی منعقد می‌باشد. آ ـ ۵۴۴۵۲

رئیس اداره کل امانی ـ ناظمی

هیئت مدیره انجمن محلی غرب جیحون باکمال تاسف درگذشت ناگهانی شادروان حسین سرعتی عضو سابق هیئت مدیره انجمن رابه‌اطلاع دوستان وآشنایان میرساند. مجلس ترحیم آنمرحوم از ساعت۳تاه بعداز ظهرروز دوشنبه شانزدهم بهمن‌ماه جاری در مسجد سیدعزیزالله‌واقع در خیابان جیحون چهارراه هاشمی منعقد خواهد بود. آ ـ ۵۴۴۵۲

رئیس انجمن محلی غرب جیحون ـ عباس‌رادفر

خانواده‌های سرعتی، ایل‌اسلاملو، ناجیان، عباباف، هرندی، رادفر، حجت، نظری

باکمال تاسف درگذشت شادروان حسین‌سرعتی بزرك خاندان سرعتی رابه‌اطلاع دوستان و آشنایان میرساند. مجلس ترحیم آنمرحوم از ساعت ۳تاه بعد ازظهر روز دوشنبه ۱۶ بهمن‌ماه جاری در مسجد سید عزیزالله واقع در خیابان جیحون چهارراه هاشمی منعقد خواهد بود.

ختم زنانه در همان ساعت در منزل آنمرحوم در خیابان جیحون کوچه مقدم پلاك ۲۸ برگزار میگردد.

آ ـ ۵۴۴۵۲

باکمال تاسف مصیبت وارده را بعموم‌بازماندگان آنمرحوم تسلیت میدهیم

خانواده‌های: برومند، خدیوی، معتضدی، پالیزبان، تکلیف‌پور، باقرپور، نصیری، زرین، زرنگار، علی‌مراد، صادقی‌گوران، گوران، فوائدی، امینی، جلالی، چمن‌آرا، چینی، پارسائی

بانهایت تاسف درگذشت مرحوم حاج‌رحیم‌برومند کرمانشاهی بزرك خاندان برومند را درتهران باطلاع خویشان و آشنایان و همشهریان میرساند. مجلس ترحیم روز دوشنبه ۱۶ بهمن‌ماه از ساعت ۹تا۱۱صبح در مسجد مجد و مجلس ختم زنانه در همانروز ازساعت ۳تاه بعدازظهر در خانقاه صفی‌علیشاه واقع در خیابان خانقاه منعقد خواهد بود.

دکتر فریدون برومند، منوچهر برومند، احمد برومند، حسین برومند، گودرز برومند، نوذربرومند بهنام برومند، اختر خدیوی، پری پالیزبان

آ ـ ۳۴۰۷۷

بعموم بازماندگان آنمرحوم مصیبت‌وارده راتسلیت میدهیم

باکمال تاسف فوت‌ناگهانی حسین یوسفی‌تهرانی افسر بازنشسته شهربانی راباطلاع کلیه دوستان و آشنایان میرساند. مجلس ختم آنمرحوم روز دوشنبه ۱۶ بهمن‌ماه از ساعت ۳تاه بعدازظهر درمسجد مهدیخان واقع در میدان شاهپور و مجلس ختم زنانه همان‌روزو همان ساعت در منزل شخصی واقع در خیابان قدیم شمیران بالاتر از حسینیه ارشاد اول کوچه ساحل‌پلاك ۲ منعقد می‌باشد.

بدری یوسفی، عباس عضدی، عباس اکمالی، حسن خلخالی، مصطفی حسینی، مرتضی غلامعلی، سروان مسعود خلخالی، دکتر منوچهر خلخالی، مهندس جعفر آشتیانی، امیر نراقی، عباس شریفی.

آ ـ ۳۴۱۱۱

بعموم بازماندگان آن‌مرحوم مصیبت وارده راتسلیت میدهیم

بانهایت تاسف درگذشت مرحوم یوسف شهابی قاضی بازنشسته دادگستری راباطلاع میرساند. مجلس ترحیم آنمرحوم از ساعت ۳تاه بعدازظهر روز دوشنبه ۱۶ بهمن‌ماه جاری در مسجد مجد منعقد خواهدبود.

وزارت دادگستری

آ ـ ۳۳۹۸۵ ۲ـ۲

خانواده‌های شهابی، روحانی، پورمند، کیانی، محتشم، مسعودی، فراهت، منزه، الوند، حاج‌ابوالفتح امینی، جراح‌نژاد، پرتوی، قاسم‌زاده، فتاحی، صادقی تهرانی

بانهایت تاثر فوت مرحوم یوسف شهابی قاضی عالی‌رتبه وزارت دادگستری فرزند مرحوم آیت‌الله آقاشیخ ابوالقاسم شهمیرزادی بزرك خاندان شهابی‌و روحانی رادر مشهد باطلاع اقوام و دوستان میرساند. مجلس ختم مردانه آن مرحوم روز دوشنبه ۱۶ بهمن‌ماه جاری از ساعت ۳الی۵ بعدازظهر در مسجدمجد، مجلس ختم زنانه همان روز از ساعت ۴الی ۶ بعدازظهر در خیابان آیزنهاور جنب وزارت کاراواسط‌خیابان‌بهبودی شماره ۲۹ منزل دکتر روحانی منعقد است.

محمدعلی شهابی، مهدی شهابی، مصطفی شهابی، دکتر ابوالقاسم روحانی، شهاب‌الدین‌شهابی، مهندس علاءالدین روحانی، حسام‌الدین روحانی، یحیی روحانی، ابوالفتح روحانی، فخرالدین روحانی، محمد باقر روحانی، ناصرالدین روحانی، مظفرالدین‌روحانی، علی‌اکبر روحانی، مهندس علیرضا روحانی، مهندس مسعود شهابی، حسن شهابی

آ ـ ۳۳۹۸۵ ۲ـ۲

باکمال تاسف درگذشت جناب آقای محمودحسینی منتظری راباستحضار میرساند. مجلس ختم فقیدسعید از ساعت ۳تاه بعدازظهر روز دوشنبه ۱۶ بهمن‌ماه در مسجد رضوان‌اله واقع در شهباز جنوبی و ختم زنانه در همانروز از ساعت ۲تاه بعدازظهر در منزل واقع‌در شهباز جنوبی کوچه فرداتحاد پلاك ۴۴ برگزار میشود.

آ ـ ۳۴۱۴۳ داورحسینی منتظری

بعموم بازماندگان آنمرحوم مصیبت وارده‌را تسلیت میدهیم

خانواده‌های: درستگو، قائمی، محترم، بیات، روحی‌پور، مفتخری، کرمی

باکمال تاسف درگذشت شادروان حسن‌درستگو راباطلاع دوستان و اقوام میرسانند. مجلس ختم آن مرحوم ازساعت ۳تاه بعدازظهر روز سه‌شنبه ۱۷ بهمن ماه در مسجد مجد و مجلس زنانه در همان‌روزوهمان ساعت در منزل دکتر درستگو واقع در خیابان‌فرح شمالی کوی اهر ۱۴۲ منعقد می‌باشد.

ناظم قائمی، سرهنك ۳دکتردرستگو، محمدحسین محترم لاری، ایمانعلی بیات، نصراله بیات، اسداله روحی‌پور، داودروحی‌پور، عباس مفتخری

آ ـ ۳۴۱۷۱

مصیبت وارده را بعموم بازماندگان آن مرحوم تسلیت میدهیم

تسلیت

جناب آقای اسداله رعیت‌نژاد کنی همکارمحترم بازرسان تعلیماتی و کارمندان بازرسی اداره ناحیه ۴ آموزش و پرورش تهران مصیبت وارده را تسلیت گفته درغم شما شریك هستند. آ ـ ۳۴۱۶۷

جناب آقای مهندس حسن کشفی

باکمال تاسف درگذشت ابوی گرام را بحضور جنابعالی وفامیل محترم تسلیت عرض مینمائیم

اصفهان ـ غلامرضا کریم‌پور و بانو آ ـ ۳۴۱۲۳

جناب آقای دکتر منظوری

پزشکان و کارمندان بیمارستان ایران مصیبت وارده را به‌آنجناب و خاندان منظوری تسلیت عرض مینمایند. آ ـ ۳۴۱۱۹

بیمارستان ایران

یادبود

چون روز سه‌شنبه ۱۷ر۱۱ر۴۶ مصادف باسالروز فوت شادروان عباس پیچاقچی می‌باشد هزینه مربوطه صرف امور خیریه خواهد شد.

کوثر پیچاقچی، مهرداد پیچاقچی، هما و سیما و احیاء پیچاقچی، دکتر فریدون وزیری، ابوالقاسم منتصری، ابوالحسن منتصری

آ ـ ۳۴۰۷۱

بدینوسیله باطلاع دوستان و آشنایان میرساند. مراسم شب هفت مرحوم سرهنك دانشور از ساعت ۳تا ۵ بعدازظهر روز دوشنبه ۱۶بهمن‌ماه جاری در امامزاده قاسم برگزار خواهد بود آ ـ ۳۴۰۴۹

رضاقلی بهجت‌وابستگان

خانواده‌دانشور و سایربازماندگان فقید سعید مرحوم سرهنك ستاد محمد علی‌دانشور

باطلاع کلیه دوستان و همکاران آن‌مرحوم‌میرسانند که مجلس یادبود هفتمین شب درگذشت آن مرحوم‌از ساعت ۳تاه بعدازظهر روز دوشنبه شانزدهم بهمن‌ماه جاری در آستانه امامزاده قاسم واقع در شمیران‌برپا است. آ ـ ۳۴۰۸۱

خانواده دانشور

ضمن سپاسگزاری از سروران گرام تیمساران، دوستان و خویشاوندان که باارسال تلگراف تسلیت‌یا تشریف‌فرمائی خود در مراسم سوم و هفتهٔ برادرعزیزم آقای علی‌شفیعی روح‌آن‌مرحوم راشادفرمودندباستحضار میرساند که مخارج چهلمین روز درگذشت آن‌مرحوم در اختیار بنگاه خیریه آقای فیروزآبادی قرارخواهد گرفت و مراسمی نخواهد بود. آ ـ ۳۴۱۱۵

سرتیپ هوائی‌منصورشفیعی

مراسم یکمین سال درگذشت جانگداز نصراله مستوفی عزیزمان از ساعت۶بعداز ظهر روزسه‌شنبه۱۷ بهمن در منزل شمیران خیابان فرشته ـ خیابان‌نامدار برگزار میشود.

فروزنده مستوفی، مهندس باقرمستوفی، مهروش صفی‌نیا، هوروش مقدم، نیره مستوفی، دکتر فرامرز صفی‌نیا، مهندس کمال دری آ ـ ۳۴۱۰۵

سپاسگزاری

بدینوسیله از کلیه سروران معظم و همکاران ارجمندی که بمناسبت درگذشت شادروان تیمسار مهدی معتضدی باشرکت در مراسم تشییع جنازه و حضور در مجلس ختم و هفته ویا بوسیله تلگراف‌ونامه وجراید ابراز همدردی فرموده‌اند صمیمانه سپاسگزاری نموده چنانچه بعلت تالمات روحی در شرفیابی و عرض تشکر حضوری قصوری رخ‌دهد پوزش می‌طلبیم.

هایده معتضدی ـ محمود مشیری

آ ـ ۳۴۰۹۳

از کلیه سروران گرامی و اقوام و دوستان ارجمند وهمکاران عزیز که در فوت ناگهانی مادر عزیزمان کتبی، تلفنی، تلگرافی و یاباشرکت خوددر مراسم تشییع وتدفین و مجالس سوگواری شرکت و اظهار محبت و همدردی فرموده‌اند تشکر نموده واز خداوند متعال برای همگی آرزوی صحت و سعادت کامل‌داریم. ضمنا جنانچه بعلت تالمات روحی توفیق شرفیابی‌وعرض سپاسگزاری حضوری حاصل نگردد طلب عفو وبخشش داریم. آ ـ ۳۴۰۲۷

حبیب‌اله قرشی ـ دکترقدرت‌اله‌قرشی

بدینوسیله ا زسروران ارجمند و دوستان‌وبستگان گرامی که باشرکت خود در مراسم تشییع جنازه‌وختم وشب هفت پدر بزرگوارمان شادروان سیدمصطفی طباطبائی حضورا ویابوسیله تلگراف و جراید موجب تسلی خاطر اینجانبان شده‌اند صمیمانه سپاسگزاری نموده وچنانچه بعلت تالمات روحی در شرفیابی وعرض تشکر حضوری قصوری رخ‌دهد پوزش میطلبیم.

سیدمحمد طباطبائی، سیدجمال‌الدین طباطبائی، سید علی‌اصغر طباطبائی آ ـ ۳۴۰۹۹

از کلیه سروران عظام‌وصاحب‌منصبان وزارتخانه‌ها و خویشاوندان و همکاران گرامی که در مراسم‌تشییع جنازه و مجالس ترحیم و شب هفت مرحوم مغفور حاج‌محمدتقی فریس طاب‌ثراه شرکت ویا وسیله‌جرائد کتبا و تلگرافا ابراز همدردی فرموده‌اند سپاسگزاری نموده و چنانچه بعلت تالمات روحی در عرض تشکر حضوری تاخیری رخ‌دهد تقاضای عفو و پوزش مینماید

آ ـ ۳۴۱۶۱ خانواده فریس و وابستگان

سرکار علیه خانم صدقدار وجناب آقای یاسری

بانهایت تاسف مصیبت وارده را تسلیت عرض مینمائیم آ ـ ۳۴۱۵۱

مجیدآرین‌وبانو

جناب آقای یاسری وسرکار علیه‌بانو

بانهایت تاسف مصیبت وارده را تسلیت عرض نموده سلامتی و بقاء عمر خانواده محترم‌را از خداوند مسئلت مینمائیم. آ ـ ۳۴۱۳۱

رضامرآتی‌وبانو

درگذشت جانگداز جوان ناکام فرهاد زاهدی‌را حضور خانواده آن مرحوم تسلیت میگوئیم ۵

مهدی سرابی (قاضی‌نور) ـ صادق سرابی

آ ـ ۳۴۱۳۵

جناب آقای احمد حکیمی

مصیبت وارده را از طرف خود و همکاران دفتر شورایعالی مالیاتی بجنابعالی و فامیل محترم تسلیت عرض مینمایم. آ ـ ۳۴۱۳۳

علی‌اکبر نوذری

یکشنبه

* چهارم فوریه ۱۹۶۸
* پنجم ذیقعده ۱۳۸۷
* شماره ۱۲۵۰۳
* سال چهل ودوم

بازگشت والاحضرت شاهپور عبدالرضا

والاحضرت شاهپورعبدالرضا پهلوی که به منظوردیدار از کشور های سومالی، سودان واتیوپی چندی پیش‌بدان کشور ها مسافرت‌کرده بودند دیشب‌به تهران‌بازگشتند .

پادشاه سابق بلغارستان در تهران

والاحضرت سیمئون پادشاه‌سابق بلغارستان که پس‌از کناره گیری‌از سلطنت مادرید پایتخت اسپانیا را برای ادامه زندگی انتخاب کرده‌و در آنکشور بسرمی‌برد شنبه شب گذشته برای دیدار ایران و چند روز اقامت وارد تهران گردید.

پادشاه سابق بلغارستان امروز برای دیدار از آثار تاریخی ایران رهسپار اصفهان گردید وفردا به تهران مراجعت‌میکندوروزچهارشنبه بمادرید بازمی گردد .

در قرعه‌کشی دیشب

۳۶۰۰ مشمول عادی معاف شدند

* معاف شدگان با پرداخت ۱۵۰۰ ریال برك‌معافیت دائم دریافت میدارند
* رسیدگی بوضع مشمولین معاف شده مقیم خارج از کشور ازهیجدهم بهمن آغاز میشود

تامین احتیاجات امسال باآخرین قرعه‌کشی که دیروز در تهران انجام‌شد پایان یافت. در قرعه‌کشی دیروز مشمولین عادی ازمیان حدود چهار هزار و پانصد مشمول فقط ۶۰۰نفر به اضافه‌حدود سیصد نفرداوطلب بخدمت‌اعزام و مابقی بقید قرعه از خدمت در زمان صلح معاف شدند . قرعه کشی مشمولین عادی تا نیمه شب‌دیشب‌ادامه‌داشت وکسانی‌که قرعه سربازی بنامشان اصابت کرد شبانه‌به‌مراکز آموزشی شهرستان ها اعزام شدند.

مشمولینی که قرعه‌پوچ‌دریافت داشته‌اند از روز هیجدهم بهمن ماه می توانند با پرداخت یکهزار و پانصد ریال نسبت بدریافت‌برك معافیت دائم اقدام‌کنند.

* مشمولین خارج

برای رسیدگی بوضع مشمولین مقیم خارج از کشور و صدوربرك معافی آندسته از مشمولینی که معاف اعلام شده‌اند از روز هیجدهم بهمن ماه اقدام می شود ، ضمنا بررسی وضع مشمولینی که‌فارغ‌التحصیل خارج‌بوده وقبل از بهمن ۴۵وارد کشورشده‌اند از روز چهار شنبه آغاز می شود .

آقای‌سرهنك معینی رئیس‌منطقه وظیفه عمومی تهران گفت :کلیه مشمولین جهت‌روشن شدن وضع خود از هفته آینده می‌توانند به حوزه های وظیفه عمومی مراجعه کنند . دادگاه ها به‌صورت عادی به‌وضع مشمولین رسیدگی میکنند.

اعضای هیئت های رئیسه کمیته های هفتگانه بعداز ظهر دیروز جلسه‌ای به ریاست آقای مهندس طالقانی رئیس کنگره انقلاب‌اداری تشکیل دادند تابه تهیه پیشنهادات کنگره‌اقدام کنند.عکس بالاازجلسه بعد از ظهر دیروز برداشته شده است .

دردانشگاه صنعتی آریامهر

امروز خبرنگار دانشگاهی ما کسب اطلاع کرد که احتمالا در پست ریاست و نیابت‌تولیت دانشگاه صنعتی‌آریامهر تغییراتی‌روی‌خواهد داد .وگویا آقای پروفسورفضل‌الله رضا استاد دانشگاه لیرآکیوس امریکا باین منظوردعوت‌شده‌است.

دبیر کل سنتو به راولپندی رفت

من من‌جی اوغلو دبیر کل سازمان پیمان مرکزی(سنتو)دیروزبرای دیدار وانجام مذاکراتی پیرامون تشکیل شورای وزیران سنتو با مقامات دولت پاکستان ـ آنکارا را بسوی‌راولپندی ترك کرد .

در این مسافرت مقبول حسین خان معاون روابط خارجی دبیر کل سنتو همراه وی میباشد .

دبیر کل‌جدیدسازمان پیمان‌مرکزی که یکماه است باین سمت انتخاب گردیده ، چندی پیش در تهران بود و پس از راولپندی وی از لندن و نیویورك دیدن خواهد کرد تا مقدمات تشکیل اجلاسیه‌شورای وزیران سنتو را که قرار است در بهار آینده در لندن تشکیل گردد فراهم آورد .

در ساعت۸صبح‌روز شنبه‌چهاردهم بهمن آقای مصطفی عطری مدیر کارخانه کفش ملی در معیت هیئتی جهت مطالعه در امور بازاریابی ، مسائل اقتصادی ، امضای قرارداد های فروش ، مبادله اطلاعات با کارخانجات کفش سازی بزرك جهان با هواپیمای پان‌آمریکن به کشور های لبنان ـ ایتالیا ـ نیجریا ـ حبشه ـ سودان ـ فرانسه‌و انگلستان مسافرت نمودند .

روابط عمومی کارخانه

روزنامه فردا

چهارشنبه‌ها منتشر میشود

در اوج قدرت

هم‌میهنان شهرستانی

برای اینکه ازکار اصلی خود بازنمانید کارهائی راکه درتهران دارید بوسیله موسسه یاری انجام دهید .

۱ـمراجعه‌بادارات‌دولتی ، تجارتخانه ها ، کارخانه ها کسب اطلاع در امور تجارتی صنعتی، کشاورزی ،تحقیق درباره اشخاص حقیقی و حقوقی وغیره .

۲ـ در مسافرت استعلاجی به تهران مراجعه بما شما را از سرگردانی‌ومخارج زائد مصون‌میدارد.

۳ـ رسیدگی بامور رمستغلات وجمع آوری عواید با تضمین کافی مرضی‌الطرفین .

۴ـ موسسه یاری سرپرستی محصلین را از نام نویسی ، تهیه مسکن ، غذاو مراقبت درامور تحصیلی و اخلاقی بعهده میگیرد .

ضمنا درصورت لزوم برای آنها کارتهیه میکند.

جهت اطلاع بیشتر لطفا باما مکاتبه فرمائید .

خیابان فردوسی‌ـ پشت ثبت‌اسناد موسسه یاری

جام طلای شهرزاد

دنا

فراموش نفرمائید

بهترین و آسانترین راه خانه دار شدن

افتتاح حساب پس انداز مسکن در بانک رهنی ایران است

زیرا علاوه بر بهره قابل‌توجهی که ازپس‌انداز خود دریافت خواهید داشت وجوایز باارزشی که سالی‌یکبارممکن است بقید قرعه بشما اصابت‌کند میتوانید تانود هزار تومان هم پانزده ساله بابهره هفت درصد وام دریافت‌کنید وبدینوسیله ازبهترین راه‌ها صاحب‌خانه‌دلخواه‌خودشوید.

الف ۱۰۰۹۰ آـ۵۴۳۴۲

تزریق واکسن سرخک

دکتر مرتضی روحانی

طبیب بیماریها و بهداشت و تغذیه کودکان‌و نوزادان از دانشگاه پاریس تلفن ۷۳۸۴۹ .

نشانی ـ چهارراه تخت‌جمشید و بهار مقابل بنیاد پهلوی ۵ تا۸ بعد ازظهر .

۱ـ۵۴۵۲۰

شهری درمجاورت کارخانجات عظیم ذوب آهن

شهری که اغلب مردم ایران در آن سکونت مینمایند

زمینی در مرکز شهر به‌قطعات ۴۰۰الی ۴۰۰۰متری بسندمالکیت متری ۵۰ریال ساختمان آلمینیوم طبقه دوم شماره ۲۴۳

آـ۵۴۴۲۰

اطلاعیه فروش

پارتی جدید فرشهای کرمان ـ قم و نائین که با مواد اولیه مرغوب و رنگهای ثابت نباتی و نقشه‌های اصیل و بافت خوب تهیه شده از یازدهم بهمن تا یك هفته باتضمین وشناسنامه فرش نقدا بفروش میرسد برای صادرات‌تخفیف مناسب داده میشود .

آـ۵۳۸۸۲

شرکت سهامی فرش ایران ـخیابان فردوسی (شماره ۱۶۰)

پرده‌شوئی

ماشینهای خشك‌شوئی مجهز وکارگرباتجربه می خواهد

کارخانهٔ لباس شوئی برف

۸سالست که دوعامل فوقرا دراختیار دارد

۲۵شعبه کارخانه خدمتگذار شماهستندتلفن ۷۹۱۲۲۲

آـ۵۴۳۳۸

کودکان پس اندازکن امروز، مردان موفق فردایند.

برای تأمین آتیهٔ خودوفرزندانتان همین امروزدر

بانک تهران

حساب پس اندازباز کنید تااز ۴،۰۰۰،۰۰۰ ریال جوایز که دارای یک جایزه ممتاز ۱،۰۰۰،۰۰۰ ریالی وهزاران جایزه ارزنده دیگراست بهره مند شوید .

از صبح دوشنبه

از حراج خوش پوش استفاده فرمائید پوشاك مردانه‌وزنانه‌در قیمتهای بسیار مناسب

لاله زار اول رفاهی

آـ۵۴۴۸۴ ۱ـ۲

کف پوش یک پارچه

مگاکرم

متر مربع ۱۸ تومان

ساختمان آلومینیوم تلفن ۶۰۰۳۵

پالتو و کلاه مینك

وارد شد تلفن ۳۷۷۷۳

آـ۳۳۶۲۷ ۱ـ۳

کاروان حج انصار اسلامیه

این کاروان باداشتن امتیاز درجه یك همه‌ساله اول به‌مدینه منوره مشرف می‌شود پرواز اول این کاروان دوم اسفند برابر بابیست ودوم‌ذی‌القعده وپروازدوم پنجم اسفند برابربابیست‌و پنجم ذی‌القعده می‌باشد .

چنانچه قبلا باطلاع رسید درمدینه منوره حجاج این کاروان‌در هتل «فندق‌الزهراء» هر اطاق حداکثربا چهار تختخوا ب‌در مکه معظمه اطاق برای ۴الی ۶نفر ودر منی‌درآپارتمان پذیرائی‌می‌نماید البته اطلاع‌دارید هیئت مدیره این کاروان خود گذرنامه های حجاج محترم را دریافت نموده وهواپیما برای آنان رزرومی‌نماید .

چنانچه غیر ازمرکز ، حجاج دیگری بخواهند بااین کاروان مشرف شوند بایستی ۵روز قبل ازتاریخ فوق گذرنامه های خودرا بدفترمرکزی ارائه دهند

دفتر مرکزی : خیابان بوذرجمهری مقابل بانك پارس‌سرای مجدیه تلفن ۳۴۳۰۱ـ ۵۸۱۷۲۹

خادم‌الحجاج رضا صرافها

آـ۳۳۹۹۷

به پیروی از اصل یازدهم انقلاب شاه و مردم، مبنی بر بهسازی و نوسازی شهرها

بمنظور تحقق بخشیدن باین آرمان ملی شرکت سهامی کارخانجات صنعتی میرال

تنها سازنده درهای ورودی شیشه نشکن در ایران، این محصول را با ۳۰٪ تخفیف در اختیار مصرف کنندگان قرار میدهد

کارخانه و دفتر مرکزی : تهران ـ اول جاده ساوه ـ چهارراه میرال تلفن : ۹۵۳۰۱۵-۹۵۳۰۱۶

خشایار

هنگام خرید خودکار بیک

BiC

MARQUE DÉPOSÉE

بعلامت BiC بیک توجه فرمائید