اطلاعات

۳۲ صفحه

پنجشنبه ۳۱ تیرماه ۱۳۵۰ ـ شماره ۱۳۵۵۱
سال چهل‌وششم ـ تکشماره ۵ ریال

۱۳۵۰ سال جشنهای دوهزار وپانصد ساله شاهنشاهی ایران

تصحیح اوراق کنکور خاتمه یافت

نتایج کنکور شنبه یا یکشنبه اعلام میشود

در صفحه ٤

کمیته مبارزه با گرانی تشکیل شد

مردم میگویند

شهرداری ها برای کنترل قیمت ها هیچ نقشی بعهده نمیگیرند

* اصناف : قیمت خدمات و کالاها بدون علت منطقی بطور قابل توجهی بالارفته است
* واسطه ها و دلالها موجب گرانی اجناس شده‌اند

در صفحه ۲۹

حادثه حیرت انگیز در تاریخ دیپلماسی جهان

دو نفر بازداشت شدگان سرگرد و عامل کودتا و نفر سوم «النور» بود

سه نفر رهبران کودتای سودان را در لیبی توقیف کردند

هیئت امنای دانشگاه جندی‌شاپور اهوازظهردیروزدرحضوروالاحضرت شاهدخت اشرف پهلوی ریاست عالیه هیئت ،در کاخ اختصاصی والاحضرت تشکیل جلسه داد در این جلسه پس از استماع گزارش رئیس دانشگاه جندی شاپور ، مسائل مختلف مربوط باین مرکز آموزشی مورد بحث و بررسی قرارگرفت و برای پیشرفت وتوسعه دانشگاه مذاکراتی انجام شد .

در عکس آقایان آموزگار وزیر دارائی،عبدالرضا انصاری قائم‌مقام والاحضرت‌و دکتر کاظم زاده وزیر علوم و آموزش عالی در طرفین والاحضرت دیده میشوند .

دستخط ملوکانه بسازمان تربیت بدنی ابلاغ شد

شاهنشاه ریاست‌عالیه سازمان تربیت‌بدنی راکماکان پذیرفتند

در صفحه ٤

هواپیمای حامل سرهنگ النورو سرگردمحجوب بزوردرلیبی فرودآورده‌شد

ارتش سودان سفارتخانه های مصر سوریه و لیبی را اشغال کرد

سرهنگ النور که توقیف شد

* سرهنگ النوررئیس‌شورای انقلاب و سرگرد محجوب که از لندن به خرطوم میرفتند اکنون در زندان لیبی هستند

در صفحه ٤

قاتل قهرمان بوکس کشور باعدام محکوم شد

* متهم در طول جلسات‌دادگاه اتهام وارده را ردکرد
* وکیل مدافع او گفت که‌قتل نتیجه یك توطئه‌بوده‌است، ولی قضات دادگاه متهم را قاتل‌شناختندومحکوم‌کردند

در صفحه حوادث

بین‌ایران وشوروی یک‌خط کشتیرانی دائر میشود

در صفحه ٤

فیلمهای ایرانی درسینماهای مسکو نمایش داده شد

در صفحه ٤

سرگرد هاشم عطا یکی ازرهبران کودتای سودان با بزرگترین بحران مواجه شد .

برای جمع آوری کالاهای ممنوع الورود چهارماه‌مهلت‌داده‌شد

* اصناف خودمجری قانون جمع‌آوری«سوقات» و کالاهای غیرمجازازمغازه‌ها شدند
* صورت «سوقات» و کالاهای ممنوع الورود به گمرك داده میشود

در صفحه٤

سازمان اوقاف دراجرای اوامر شاهنشاه آریامهر درامر تأمین‌مسکن‌ساختمان‌اولین واحد بزرگ مسکونی را آغاز کرد

در صفحه ۲۰

اطلاعیه‌مرکز آزمون‌شناسی درباره‌مسابقه‌ورودی آموزشگاه‌فنی آزمایشگاهی‌وزارت‌بهداری

مرکز آزمون شناسی برای دوره دوساله فوق دیپلم آموزشگاه فنی‌آزمایشگاهی وزارت بهداری در سال تحصیلی ۵۱ـ۱۳۵۰ ازبین داوطلبان ۱۲۰ نفر دانشجو برای مراکز آموزش تهران (٤۰ نفر) بابل(۲۰نفر)،مشهد(۲۰نفر)،شیراز(۲۰نفر) اصفهان (۲۰نفر) ازطریق مسابقه‌ومصاحبه انتخاب‌خواهدکرد

بقیه درصفحه ۱۲

اطلاعیه بانک‌مرکزی‌ایران

قابل‌توجه کلیه‌دارندگان‌اسنادخزانه

چون از جمع ٥٦ میلیاردریال‌اسناد خزانه منتشره حدود ۲۰۸ میلیون ریال آن تاکنون بعلت عدم مراجعه دارندگان آنها برای دریافت اصل وبهره متعلقه پرداخت‌نشده‌است، بدینوسیله‌دارندگان اسناد خزانه دعوت میشوند که برای دریافت اصل وبهره اسناد مزبور به بانك مرکزی ایران مراجعه فرمایند .

بدیهی است دارندگان این اسناد میتوانند درصورت تمایل برای استفاده ازبهره بیشتر، اوراق قرضه یکساله با بهره ۸ درصد ویا اوراق قرضه‌سه ساله بابهره ۹ درصد درسال خریداری نمایند

آ ـ ۲٦۷۸۰ ۱ـ۲

بزودی
معرکه

مطب دکتر مرتضی معین‌زاده
جراح فک‌ودهان
بمحل جدیدخیابان‌خردمندشمالی شماره٤٦
انتقال یافت تلفن ۸۲۱۱۳۹

جناب‌آقای لهراسب ضرغامپور
مصیبت وارده‌رابه‌جنابعالی‌تسلیت عرض‌مینماید.
سازمان امور تعمیرگاههای ایران‌ناسیونال

آموزشگاه عالی خدمات اجتماعی برای دوره‌های‌فوق‌دیپلم و لیسانس دانشجو می‌پذیرد .

در صفحه ۱۹

تشکر و اعتذار

بدینوسیله از کلیه سروران و دوستان عزیز و طبقات محترم و اهالی شریف مازندران شرقی و غربی که در مراسم تشییع جنازه و مجالس ترحیم فرزند ناکامم حمید خلعتبری شرکت فرموده و یا بوسیله نامه،تلگراف و درج در جراید و همچنین‌باتشریف فرمائی حضوری ابراز محبت و دلجوئی فرمودند عمیقا سپاسگزارم.چنانچه به‌علت تالمات روحی موفق به عرض ادب نشدم پوزش خواسته و توفیق همگان را از خداوند متعال مسئلت دارم .

شهسوار ـ علی اکبر خلعتبری

آ ـ ۲۷۷۳۸

آگهی امتحانات‌ورودی مدرسه‌عالی‌پارس

در صفحه ۱۹

آگهی پذیرش دانشجو
انستیتو تکنولوژی تهران ـ رشته راه وساختمان
۱ـ۲ آ ـ ۹۷۱۱ شرح در صفحه ۲۰

آموزشگاه عالی پرستاری وابسته بدانشکده پزشکی دانشگاه ملی‌ایران‌دانشجومیپذیرد

صفحه ١٤

قبول داوطلب برای‌آموزشگاه عالی بهیاری وابسته بدانشکده پزشکی دانشگاه ملی ایران

صفحه ۲۰

کاشی سعدی ۱۰٪ تقلیل قیمت میدهد

در صفحه ۲٤

جناب آقای محمدرضا سعادت‌فرد
ریاست محترم شورای عالی اصناف

انتخاب بجاو شایسته شما از طرف‌مردم‌پایتخت به نمایندگی مجلس شورای ملی موجب سرافرازی وخوشوقتی جامعه لبنیات فروشان گردیده مفتخر است که نیات شاهدوستانه و مترقی شما منشاء خدمات پرقیمتی‌به کشور عزیزمان خواهد بود.ضمن عرض تبریك از طرف لبنیات فروشان شمیران آرزوی موفقیت های بیشتری را برای شما می نماید .

هیئت مدیره شرکت سهامی تولید و توزیع لبنیات پاستوریزه شمیران

آ ـ ۲۷٦٦٦

آگهی استخدام
کادر پزشکی

جمعیت شیر وخورشید سرخ ایران برای خدمت دربیمارستان مرکزی خود در شیخ‌نشین دوبی احتیاج باستخدام تعدادی متخصص جراحی عمومی- متخصص بیماریهای زنان و زایمان - متخصص‌بیهوشی- متخصص‌ارتوپدی- متخصص چشم‌پزشکی- متخصص گوش وگلو وبینی- متخصص رادیولژیست- نرس‌ماما تکنیسین بیهوشی، رادیولوژی، آزمایشگاه تشخیص‌طبی،لیسانس تغذیه- فیزیوتراپیست- پرستار و بهیار دارد از داوطلبین محترم خواهشمند است برای مصاحبه حضوری در تهران باداره‌امور بیمارستانهای جمعیت واقع در خیابان سیمتری روبروی ستاد ژاندارمری کل خیابان ده‌متری ساسان پلاک ۱۲ مراجعه فرمایند واز افرادیکه امکان مراجعه مستقیم ندارند تمنی میشود مدارک تحصیلی و سوابق کار خود را به‌آدرس این‌اداره ارسال‌فرمایند.

آ ـ ۲۰۹۹۸

آگهی ثبت‌نام وامتحان ورودی مدرسه عالی دختران ایران

در صفحه ۱۹

مطب دکتر اسمعیل بیکی در مردادماه جاری تعطیل است

نیروی دریائی شاهنشاهی استخدام مینماید

شرح در صفحه ۲۰

اطلاعیه

درمورد فروش سهام جدید بانك‌توسعه‌صنعتی ومعدنی ایران

بانک ملی ایران برای کمک به خریداران سهام جدید بانک توسعه صنعتی و معدنی ایران تسهیلاتی از طریق دادن وام برای مدت دوازده ماه قائل شده است.

متقاضیان برای خرید سهام و کسب اطلاعات بیشتر و نحوه استفاده از وام میتوانند به هریک از شعب بانک ملی ایران در تهران و شهرستانها مراجعه‌نمایند.

بانک ملی ایران

آ ـ ۲۸۰۵۸ ۱ـ۲

آگهی پذیرش دانشجو برای دوره‌لیسانس مدرسه‌عالی بازرگانی رشت

در صفحه ۱۲

شماره تلفن های جدید
شرکت سیراکو
از روز شنبه دوم مرداد ۱۳۵۰
۳۰۹۱۱ ۳۰۹۱۲
۳۰۹۱۳ ۳۰۹۱٤
۳۰۹۱۵ مُقوّم

آگهی ثبت‌نام دانشجویان دانشگاه ملی ایران برای‌سال تحصیلی ۵۱ـ۱۳۵۰

در صفحه ۱۹

فروشگاه بزرگ سعدی
به صفحه نیازمندیها رجوع شود

حمله واحدهای موشکی چریکها به چند نقطه اردن

بیروت ـ خبرگزاریها

دامنه بحرانی که حوادث اخیر اردن در جهان عرب بوجود آورده همچنان گسترش می‌یابد. در حالیکه هنوز جنگهای پراکنده بین بقایای دسته‌های فدائیان و نیروهای اردنی ادامه دارد فعالیت سیاسی شدید برای تشکیل یك کنفرانس عالی از سران عرب آغاز شده است.

در شهرهای بزرك اردن آرامش برقرار است ولی گزارشهای رسیده از اردن حاکی است در بیست وچهار ساعت اخیر جنگهائی در جنگلهای جرش وعجلون بین کماندوهای فلسطین و چریك های اردنی روی داده است.

سخنگوی فرماندهی نیروهای انقلاب فلسطین در بیروت اظهار داشت که سازمان مقاومت فلسطین تصمیم گرفته است دربرابر تلاش اردنیها برای از بین بردن انقلاب فلسطین بشدت ایستادگی کند و کمیته مرکزی فلسطین ضمنا «سربازان اردنی» را متهم کرد که خانه‌های فلسطینی هارا در اردوگاههای غزه و منطقه جرش غارت کرده‌اند.

در عمان یک سخنگوی نظامی گفت که فدائیان امروز باردیگر دهکده های مرزی «نورا» و «عمروه» را در شمال اردن با موشک و خمپاره‌انداز مورد حمله قرار دادند. این حمله نیم ساعت طول کشید و دو ساعت بعد کماندوهائی که از سوریه وارد مرزهای اردن شده بودند دهکده مرزی «زنیده» را به موشک بستند ولی به نیروهای اردن تلفاتی وارد نیامد.

درعمان یک سخنگوی دولت اردن گفت سیصد تن ازفدائیان که در جریان نبردهای هفته گذشته دستگیر شده بودند پس از بازجوئی آزاد شدند.

افسران سازمان امنیت اردن گفتند که بفدائیان آزاد شده کارتهای شناسائی مخصوصی داده خواهد شد تا بار دیگر از طرف ماموران اردن دستگیر نشوند. روزنامه «الرای» ارگان دولت اردن گزارش داد که سیصدتن ازفدائیان امروز اردن را ترك گفتند تا در کشورهای عربی به خانواده های خود ملحق شوند. و سیصد ونود و هفت کماندوی دیگر بنابدرخواست خودشان روانه سوریه شدند.

امروز از طرف وزارت امور خارجه اردن یادداشت هائی درباره قراردادهای قاهره وعمان به نمایندگان سیاسی دولتهای عربی در عمان تسلیم شد. در این یادداشتها دولت اردن نظر خود را درباره قراردادهای مزبور تشریح کرده وخاطرنشان ساخته است که دو اصل اساسی این قراردادها را محترم می‌شمارد. یکی از این اصول حاکمیت اردن و دیگری آزادی عملیات برای فلسطینی‌های «واقعی» میباشد.

در اعلامیه تائید می‌شود که سیاست اردن براساس این اصل استوار است. اگر مقاومت فلسطین وجودنداشت اردن تمام نیروهای خود را برای توسعه و پیشرفت کشور صرف می‌کرد زیرا این بهترین و حیاتی ترین وسیله برای آزادی سرزمین های اشغالی است.

دولت اردن معتقد است که پس از رفع «اشتباهاتی» که سازمان مقاومت فلسطین مرتکب شده است باید این سازمان برای کمک به تلاش نظامی اعراب در جبهه شرق تقویت شود.

دولت اردن در پایان اعلامیه خود خاطرنشان ساخته است که بعضی ازارگانهای خبری حقایق و حوادث اوضاع اردن را وارونه جلوه‌گر ساخته‌اند.

در دمشق رسما اعلام شدکه دولت سوریه پیشنهاد سرهنگ قذافی را برای تشکیل یک کنفرانس عالی سران بمنظور رسیدگی به وضع سازمان مقاومت فلسطین در اردن پذیرفته است. تاکنون کویت، یمن شمالی و چند کشور عربی دیگر این پیشنهاد را پذیرفته‌اند دولت لیبی پیشنهاد دولت عراق را در مورد تشکیل شورای وزیران اتحادیه عرب ردکرد.

اوضاع وخیم

روزنامه الاهرام گزارش داده است که دولت لیبی ضمن یادداشتی که بدبیرخانه جامعه عرب فرستاده خاطر نشان ساخته است اوضاع آنقدر وخیم است که اتحادیه عرب نمی‌تواند راه حلی برای مشکلاتی که در اردن بوجود آمده است پیدا کند. سرهنگ قذافی بار دیگر از سران کشورهای عربی دعوت کرد که هرچه زودتر برای بررسی بحران فلسطین تشکیل جلسه دهند.

از طرف دیگر حسن صبری الخولی نماینده شخص انورالسادات و عمر سقاف وزیر امور خارجه عربستان سعودی دیشب با هواپیمای مخصوص از قاهره وارد دمشق شدند. بیدرنگ به ملاقات حافظ اسد رئیس جمهوری سوریه رفتند تا پیامهائی از جانب برزیدنت انورالسادات و ملک فیصل به رئیس جمهوری سوریه تسلیم کنند. یک مقام مطلع در دمشق گفت که رهبران مصر و عربستان سعودی در این پیام‌ها نظر خود رادر باره روابط اردن و فلسطینی‌ها پس از لغو قرار دادهای قاهره وعمان تشریح کرده‌اند.

درهمین هنگام یاسر عرفات رئیس کمیته مرکزی سازمان آزادی بخش فلسطین باسفیر الجزایر در دمشق ملاقات کرد و پیامی توسط وی به پرزیدنت بومدین فرستاد.

سفیرالجزایر در این ملاقات بار دیگر تائید کرد که دولت متبوع وی از سازمان مقاومت فلسطین و انقلاب مسلحانه آن پشتیبانی میکند و این روش خود را تا پیروزی نهائی فلسطینی‌ها ادامه خواهد داد.

محمد مسعودی وزیر امور خارجه تونس که از جانب حبیب بورقیبه برای انجام یک ماموریت سیاسی به کشورهای عربی اعزام شده است بعد از ظهر دیروز در سرراه خود به عمان وارد بیروت شد و به خبرنگاران گفت ماموریتی که بعهده من واگذار شده مربوط به حوادث اسفناکی است که در اردن روی داده است ما می‌خواهیم به حقایق اوضاع پی ببریم. و در صورت امکان در رفع این بحران بکوشیم.

حمایت سوریه

روزنامه‌های (الثوره) و (البعث) چاپ سوریه طی مقالاتی که در باره چگونگی زد و خوردهای اخیر در شمال اردن منتشر کرده‌اند به چریکهای فلسطینی اطمینان داده‌اند که برای تحکیم نهضت مقاومت فلسطین، سوریه همچنان به اقدامات خود ادامه خواهد داد.

روزنامه‌های مزبور خاطرنشان کرده‌اند که سوریه با کمک ارتش و مردم خود به کلیه تعهدات خود در قبال نهضت مقاومت فلسطین عمل خواهد کرد.

از طرف دیگر روزنامه (الحیات) چاپ بیروت نیز از قول خبرنگار خود در پایتخت سوریه نوشته است: در روزهای اخیر رهبران سازمان های مقاومت فلسطین که عضو کمیته اجرائی سازمان آزادی فلسطین میباشند طی تشکیل جلسات متعددی اوضاع اردن را از نزدیک دنبال میکردند.

روزنامه مزبور میافزاید: رهبران سازمان های مقاومت فلسطین، از جمله یاسر عرفات، رهبر سازمان (الفتح)، نایف حواتمه، رهبر (جبهه دمکراتیک توده‌ای برای آزادی فلسطین) در این جلسات تصمیم گرفتند برای مقابله قاطع با اقدامات دولت اردن سیاست واحدی اتخاذ کنند.

مقاله «بهای گزافی که چریکها میپردازند» در صفحه ۶ چاپ شده است

۸۳۱ نفر از چریکها از اردن اخراج شدند

عمان ـ یك مقام رسمی در عمان اظهار داشت بازجوئی از فدائیان که طی روز های اخیر دستگیر شده‌اند ادامه دارد. تاکنون از ۲۳۰۰ کماندو که در جنگل های جرش و عجلون دستگیر شده‌اند تنها به ۲۹ نفرشان اجازه داده شده است که عملیات خودرا علیه اسرائیل ادامه دهند. طبق اظهار منابع مطلع بطور کلی تنها به پانصد نفراز فدائیان اجازه فعالیت درارد ن داده خواهد شد.

از طرف دیگر هشتصد وسی و یکنفر از فدائیان پس از آنکه قول دادند که دیگر اسلحه بدست نخواهند گرفت نزد خانواده‌های خود در کشور های عربی اعزام شدند. ازسرنوشت هفتصد نفر دیگر ازفدائیان هنوز اطلاعی بدست نیامده است.

سربازان اردنی در تمام مدت دیروز در جنگل های جرش و عجلون درجستجوی مین هائی بودند که از طرف فدائیان کار گذاشته شده است.

دیروز ۵ نفر دیگر از فدائیان باسرائیل پناهنده شدند. فدائیان فراری دربازجوئی اظهارداشتند عده آنها نوزده نفر بوده ولی وقتی که بسوی مرزاسرائیل در حرکت بودند توسط لژیون عرب مورد حمله قرار گرفتند و ده نفر آنها کشته شدند و چهارنفر دیگر بدست سربازان اردنی اسیر شدند.

فدائیان فراری به خبرنگاران اسرائیلی گزارش دادند که چگونه ارتش اردن کماندوهای فلسطین را کشتار می‌کنند. آنها گفتند که فرار ازاردن بسیار مشکل شده است و مردم این کشور نیزاز کمك به فرار فلسطینی‌ها خودداری می کنند.

سخنگوی ارتش اسرائیل گفت تعداد فدائیانی که طی چند روز اخیر به این کشور فرار کرده‌اند به ۹۱ نفر رسیده است. چهارده نفر از فدائیان تنها درروز چهارشنبه خودرا به نیروهای اسرائیل تسلیم کرده‌اند.

درعکس یک دختر فلسطینی که از جمله جوانان اشغال کننده سفارتخانه های عربی در استکهلم پایتخت سوئد بود، هنگام اشغال سفارت عربستان سعودی روی صندلی سفیر در حال گفتگوی تلفنی دیده میشود. عکس رادیوئی اطلاعات

نمایندگان چریکها به کشور های عربی اعزام شدند

بیروت ـ یونایتدپرس ـ دستگاه رهبری سازمان چریکی فلسطین سه نماینده خود را به هفت کشور عربی اعزام کرده است تا تحولات اخیر اردن را با رهبران هفت کشور عربی مورد بررسی و مذاکره قرار دهند.

سخنگوی سازمانهای چریکی فلسطین دربیروت دیشب گفت این نمایندگان حامل پیام‌هائی از طرف کمیته اجرائی سازمان آزادی بخش فلسطین برای رهبران کشور های عربی هستند.

دراین پیامها وخامت عمیق اوضاع کنونی اردن تشریح شده است ـ این سخنگو اضافه کرد نمایندگان سازمان های فلسطینی مسئله تشکیل کنفرانس آینده اعراب را درباره رسیدگی به اوضاع اردن بارهبران کشور ها مورد بررسی قرار خواهند داد. نمایندگان سازمانهای فلسطینی به عراق ـ عربستان سعودی ـ کویت ـ مصر، لیبی، تونس و الجزایر اعزام گردیده‌اند.

دانشجویان فلسطینی سفارتخانه های عرب رادرسوئد اشغال کردند

استکهلم ـ دیروز گروهی از دانشجویان فلسطینی بعنوان اعتراض به حوادث اخیر اردن در استکهلم در یک زمان سفارتخانه های عربستان سعودی مصر و تونس را درپایتخت سوئد اشغال کردند.

«اشغالگران» دوساعت بعد پس از آنکه ازطرف دیپلماتهای عربی توضیحات کافی به آنها داده شد به‌میل خود سفارتخانه‌ها را تخلیه کردند تنها دونفر از آنها در سفارت جمهوری متحد عربی باقی ماندند و ماموران پلیس آنها را بزور از ساختمان بیرون کردند.

جوانان فلسطین بزور وارد سفارتخانه های عربی شده بودند ولی ازهرگونه عملیات خشونت آمیز خودداری کردند. آنها نخست پرچم فلسطین رابرسردر سفارتخانه‌ها باهتزاز در آوردند و سپس پیامهائی در اعتراض علیه تلاش‌های امپریالیسم و دولتهای «مرتجع» عربی برای از بین بردن انقلاب فلسطین به دیپلماتهای عرب تسلیم کردند.

مذاکرات دانشجویان فلسطینی با دیپلماتهای عرب در محیط آرام انجام شد. سخنگویان هرسه سفارت اظهار داشتند که دانشجویان در تمام مدتی که در سفارتخانه بودند کوچکترین خشونتی بخرج ندادند. تنها در خارج سفارت مصر حوادثی روی داد. این هنگامی بود که بعضی از تظاهر کنندگان در صدد برآمدند رفقای خود را که بزور از سفارت اخراج شده بودند از دست ماموران پلیس بگیرند ولی سرانجام ماموران انتظامی هفت نفر از فلسطینی‌ها را برای بازجوئی به کلانتری بردند.

خبرگزاری غیر رسمی خاورمیانه دیشب گفت دانشجویان فلسطینی که به سفارتخانه های مصر، عربستان سعودی و تونس در استکهلم حمله کرده‌اند افرادی نیز مسئول‌اند و عملشان از نقطه نظر اصولی مخالفت با اعراب محسوب میشود.

خبرگزاری گفت عمل این دانشجویان در حمله به سفارتخانه های کشورهای مذکور یک اقدام کودکانه علیه کشورهائی است که برای آزادکردن سرزمین فلسطین از یوغ دشمنان تلاش میکنند و حمله به سفارتخانه‌ها میرساندکه آنها درحقیقت برضد منافع خویش قیام کرده‌اند

هزاران نفر برای تماشای پرتاب آپولو ۱۵ به کیپ کندی رفتند

کیپ کندی ـ هزاران نفراز جهانگردان کشورهای مختلف برای تماشای پرتاب سفینه «آپولو ۱۵» بسوی ماه وارد کیپ کندی شده‌اند. سازمان ناسا و دانشمندان سراسر جهان برای ماموریت «آپولو ۱۵» اهمیت زیادی قائل هستند.

دیشب فضانوردان مورد معاینات دقیق پزشکی قرار گرفتند.

دکتر «بری» رئیس اکیپ پزشکان فضائی امریکا به خبرنگاران گفت که سه مسافر آینده ماه از هر جهت برای انجام این سفر خطیر آمادگی دارند. این آخرین معاینه پزشکی بود که از سه سرنشین آپولو ۱۵ بعمل آمد. معذلك دکتر «چارلزبری» بامداد روز دوشنبه قبل از آنکه سفینه عظیم «ساتورن ۵» به فضا پرتاب شود آزمایش پزشکی دیگری نیز از آنها بعمل خواهد آورد. یك هفته قبل از پرتاب سفینه آپولو ۱۵ بسوی ماه سخنگوی فرماندهی نیروی هوائی امریکا اعلام داشت که در حال حاضر ۲۴۲۷ قطعه از بقایای موشکهای متلاشی شده در فضادر حرکتند.

سخنگوی نیروی هوائی امریکا گفت که سازمان ملی فضائی برای جلوگیری از یك برخورد احتمالی بین سفینه آپولو و قطعات موشکهای سرگردان اقدامات احتیاطی لازم بعمل آورده است. علاوه بر قطعات موشك اشیاء خورده‌ریز های دیگر نیز در فضا سرگردان هستند.

خطر انفجار جمعیت دنیا را تهدید میکند

لندن ـ آسوشیتدپرس ـ گزارشی که امروز انتشار یافت حاکی است در آمریکای لاتین رشد جمعیت از هر نقطه دیگر جهان سریعتر است، ولی در مفهوم کامل کلمه افزایش جمعیت درقاره آسیا از هر نقطه دیگر دنیا بیشتر می‌باشد، زیرا دراین قاره هرسال بیش از ۴۰ میلیون نفر بر جمعیت افزوده می‌شود. همچنین میزان رشد جمعیت دراروپا کمتراز دیگر نقاط جهان است.

طبق گزارشی که از طرف فدراسیون بین‌المللی تنظیم خانواده انتشار یافته، توسعه و پیشرفت بهداشت و کشف داروهای جدید برای دفع امراض موجب افزایش حد متوسط عمر در کشورهای درحال رشد شده است و اگر میزان زادوولد باینصورت ادامه یابد انفجار جمعیت امری اجتناب ناپذیر است.

طبق این گزارش در چهل ونه کشور جهان برنامه‌های مربوط به تنظیم خانواده اجرا میشود ولی در بیشتر کشورهای جهان جمعیتی بیش از ۶۰ میلیون نفر زندگی می کنند که هیچگونه وسیله‌ای برای جلوگیری از بارداری در اختیار آنها نیست.

ولی در قاره آسیا کشور هائی نیز وجوددارند که دارای سرزمین های وسیع می‌باشند و هرگز نباید ازافزایش جمعیت بیمی داشته باشند.

در گزارش مزبور تاکید شده است که اگر در مورد افزایش جمعیت چاره اساسی پیدا نشود، تاسال ۲ هزارجمعیت دنیا به میزان دوبرابر فعلی خواهد رسید.

همچنین دراین گزارش یادآوری شده است که کمبود مواد غذائی و افزایش بیکاری روز بروز وضع وخیمتری برای مردم جهان بوجود می آورد.

شورروی تمایلات چپی کودتای سودان را تأیید کرد

لندن ـ خبرگزاری فرانسه ـ سرهنگ دوم «ابوبکر النور» رئیس جدید شورای انقلاب سودان که ازدو هفته قبل برای انجام یک عمل جراحی به لندن رفته بود پایتخت انگلیس را بسوی خرطوم ترك گفت.

وی قبل ازحرکت از لندن بار دیگر تائید کردکه او ورفقایش در حزب کمونیست سودان عضویت ندارند. معذلك هاشم العطا رهبرکودتا وخود اوبیشتر تمایلات دست چپی دارند.

سرهنگ «النور» اضافه کرد که کلیه رهبران سابق سودان اکنون زندانی هستند وسرنوشت آنها را دادگاه نظامی تعیین خواهد کرد.

عثمان حمداله یکی دیگر از اعضای شورای جدید انقلاب نیز که در لندن بود همراه «النور» به سودان باز گشت. هردو آنها توسط ژنرال نومیری از عضویت شورای انقلاب برکنار شده بودند. منابع نزدیک به وزارت امور خارجه انگلیس اظهار داشتند که بین مقامات انگلیسی و رهبران جدید سودان هنگامی که آنها در لندن بودند هیچگونه تماسی حاصل نشده است.

خبرگزاری عراق گزارش داد عبدالخالق محجوب دبیر کل حزب کمونیست سودان که ماه گذشته از زندان فرار کرده بود اکنون در خرطوم بسر میبرد.

رادیو بغداد از قول خبرنگار خود در سودان گفت که امروز برای نخستین بار محجوب در خرطوم دیده شده است. اخیرا شایع شده بود که دبیرکل حزب کمونیست سودان درماه آوریل کشته شده است.

روزنامه های کشور های عربی همچنان درباره حوادث اخیر سودان بحث می‌کنند برای نخستین بار مطبوعات شوروی نیز تفسیر هائی درباره کودتای سودان انتشار داده‌اند. مجله «عصر جدید» در نخستین تفسیر حوادث سودان از کودتاچیان تحسین و تمجید کرده و نوشته است سازمان دهندگان کودتا دفاع ازآرمان انقلاب ۱۹۶۹ را کمراه ترقی و پیشرفت رابروی سودان گشود وجهه همت خود قرار داده‌اند.

عصر جدید یادآور میشود که ژنرال نومیری پس از برکناری سه تن از شخصیتهای شورای انقلاب سودان جناح های دست چپی را که با وی به مخالفت برخاسته بودند محکوم کردو با کشور های غربی تماس نزدیکی برقرار ساخت.

امامات سودان که راه پیشرفت را انتخاب کرده بود دیگر حاضر نبود از راهی که در پیش گرفته است باز گردد. مردم سودان که تجربه سیاسی فروانی اندوخته مایل است سرنوشت کشور را که اکنون در راه پیشرفت قدم گذاشته است خود بدست گیرند. یک روزنامه مجارستانی نیزنوشت که ژنرال نومیری نتوانست اصلاحاتی را که وعده داده بود انجام دهد.

در بیروت روزنامه «الحیات» ـ دست راستی ـ نوشته است باکودتائی که در سودان روی داده یکشکاف جدیددر اردوگاه کشور های عربی بوجود آمده است. الحیات اضافه کرده است اوضاع و احوال نشان می‌دهد که سودان به نخستین جمهوری دموکراتیک در جهان عرب تبدیل خواهد شد و کمونیستها در این کشور زمام امور را بدست خواهند گرفت.

روزنامه الکفاح نوشته است که رژیم جدیدسودان یک «رژیم نمونه» خواهد بود.

مقاله‌ای درباره کودتای سودان در صفحه ۶ چاپ شده است

سیل سلاحهای شوروی برای اعراب

تل آویو ـ خبرگزاری فرانسه ـ سیل سلاحهای مدرن شوروی همچنان بسوی کشورهای عربی جاری است. خبرنگار روزنامه «معاریو» در ترکیه گزارش داده است که مقامات دریاداری ترکیه از چند روز قبل شاهد رفت وآمد کشتی‌های باری شوروی هستند که بامحموله‌های جنگی خود از بغاز ها عبور میکنند.

خبرنگار اضافه میکند که روزی نیست یک یا چند کشتی شوروی حامل مواد جنگی از بغاز داردانل عبور نکند.

توپخانه هند مواضع پاکستان را بتوپ بست

راولپندی ـ رویتر ـ بدنبال مصاحبه مطبوعاتی یحیی خان وپاسخ سارا واون سینگ وزیر خارجه هند درمورد احتمال شروع جنگ بین دو کشور پاکستان اعلام کردکه توپخانه هندوستان در منطقه ویلا واقع در پاکستان شرقی بروی آتش گشوده وچندتن راکشته و یا زخمی کرده است.

در بیانیه رسمی که ازطرف دولت پاکستان در راولپندی انتشار یافت گفته شد به توپ بستن منطقه مرزی در ساعت ده و چهل و پنج دقیقه دیروز به وقت محلی بدون علت و دلیل آغاز شد وگلوله های توپ به چندمغازه آسیب وارد ساخت وبعضی از آنها دچار آتش سوزی شدند.

آسوشیتدپرس از راولپندی گزارش داد بنظر میرسدکه پاکستان وهندوستان بزودی رویاروی هم قرار گرفته واحتمالا پیکاربین دو کشور آغاز شود. وزیر خارجه هندوستان دیروزبه مصاحبه یحیی خان با یک روزنامه انگلیسی بشدت واکنش نشان داد و گفت اظهارات رئیس جمهوری پاکستان تهدیدآشکار این کشورنسبت به هند در قریب الوقوع بودن جنگ بین دو کشوراست.

مصاحبه یحیی خان در مورد خطر جنگ بین هند و پاکستان در صفحه ۶ چاپ شده‌است.

شکست توطئه کودتادر یمن شمالی

بیروت ـ خبرگزاری فرانسه ـ خبرنگار روزنامه «الانوار» که درلبنان منتشر میشود، بنقل از قول منابع موثق گزارش داد که توطئه کودتائی که برای سرنگون کردن رژیم یمن شمالی چیده شده بود باشکست مواجه شد.

طبق اظهاراین منابع حکومت یمن شمالی بزودی چگونگی جزئیات این کودتا و نحوه شکست آنرا منتشر خواهد کرد.

درپایتخت یمن شمالی رسما اعلام شده‌بود که «احمدمحمد نعمان» نخست‌وزیر این کشور از سمت خود استعفا کرده‌و استعفای وی از طرف قاضی (عبدالرحمان الایریانی) مورد قبول قرارگرفته است. نخست وزیر مستعفی یمن شمالی، سوم‌ماه مه گذشته مامورتشکیل کابینه شده بود.

دراعلامیه رسمی که دراین باره انتشار یافته، هیچگونه توضیحی راجع‌به‌علل استعفای احمد محمدنعمان داده نشده و ظاهرا چنین استنباط میشود که‌وی باکودتای نافرجام رابطه داشته است.

منابع دیپلماتیك عرب در بیروت گفتندکه‌هیچگونه اطلاعی از توطئه کودتا در یمن شمالی ندارند. ضمنا خبرنگاران از سفارت یمن‌شمالی نیز نتوانستند خبری دراین زمینه بدست آورند.

قدرت
اثر برتراند راسل
ترجمه دکتر هوشنگ منتصری
منتشرشد مطبوعاتی عطائی ۳۱۲۴۲۴ آ ـ ۲۸۰۸۲ ـ ۲ ـ ۱

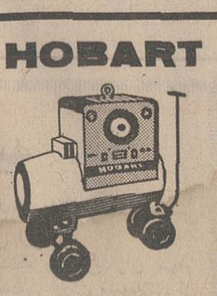

انواع دستگاههای جوشکاری هوبارت موجود در تهران
شرکت شره: آیزنهاور چهارراه اسکندری شماره ۱۸۸
تلفن: ۹۵۰۳۷۹ ـ ۹۵۰۳۸۹ ـ ۹۵۹۱۳۰

سرمقاله

تعدیل نرخ‌ها

بدنبال مذاکراتی که در ملاقات نمایندگان اصناف با نخست وزیر صورت گرفت، اکنون همه منتظرند که ببینند جامعه اصناف چه خواهد کرد و در زمینه تعدیل و تثبیت نرخها چه تدابیری بکار خواهد رفت.

روسای اصناف قول داده‌اند بفاصله یکماه در نرخها بنفع طبقه مصرف کننده تجدید نظر کنند و میدانید که اینرا نخست وزیر بعنوان «شیرینی» قانون نظام صنفی بگردن اصناف گذاشته است. قانون نظام صنفی قدم تازه‌ایست در جهت سپردن کار مردم به مردم که بموجب آن حل‌وفصل مسائل صنفی و مشکلات کسبه و پیشه‌وران در عهده اتحادیه های صنفی و شورایعالی اصناف قرار میگیرد. این تحول، درگیریها و دشواریهای بسیاری را ازسرراه اصناف برمیدارد ولی درعین حال مسئولیت‌های تازه‌یی رامتوجه ایشان میکند که رعایت حقوق مصرف کننده از اهم آنست. همانطور که نظام‌پزشکی مسئول ایجاد حسن‌رابطه بین پزشك و بیمار محسوب میشود و بااختیاراتی که دارد ضمن دفاع از حیثیت جامعه پزشکی و حدود و حقوق پزشکان، از اجحاف و بی‌توجهی و سوء رفتاراطباء درقبال مراجعان جلوگیری میکند یك همجو مسئولیتی هم در زمینه روابط فروشنده و مصرف کننده بعهده اولیای جامعه اصناف و مراجعی که در قانون نظام صنفی پیش‌بینی شده است محول خواهد شد.

تنظیم نرخها یك وظیفه مهم واساسی است که منبعد در وظیفه اصناف قرار میگیرد و اتحادیه‌های صنفی با رعایت همه جوانب، بجای مراجعی که تاکنون مسئول نرخگذاری بوده‌اند درباره نرخها تصمیم خواهند گرفت.

روش گذشته اشکالات زیادی دربرداشت. ادارات خاصی در وزارت اقتصاد یا شهرداری براساس ضوابطی که به اختیار داشتند نرخهایی معین و ابلاغ میکردند و مطابق قانون کسبه موظف بودند این نرخها را در کار دادوستد مراعات کنند. اما نرخهای رسمی که بدینترتیب مشخص میشد اغلب مورد اختلاف بود و کسبه ایرادمیکردند که ماموران نرخگذاری چون دستی از دور بر آتش دارند نرخهایی تعیین میکنند که قابل اجرا نیست. از همینرو نرخ شهرداری رفته رفته جنبه مضحکی پیدا کرده بود و «انیکت‌های» نرخ رسمی روی ترمبار و خشکبار نوعی «لولوی سرخرمن» شده‌بود که فقط بازرسان وماموران را از اطراف دکان دور میکرد والا نه خریدار اعتنا به این نرخها داشت و نه فروشنده و در غالب موارد اصولا جنس اصلی در پستو وزیرزمین مغازه معامله میشد و هرگز در ملاء عام ظاهر نمیگشت.

با تغییر آن شیوه و تفویض مسئولیت نرخگذاری بعهده اصناف البته برای اینگونه مسائل علتی باقی نمیماند، زیرا هرفروشنده‌ای درحقیقت ماموری برای مراقبت در حسن اجرای تصمیمات و نظریات مراجع صنفی خواهد بود و آن کاسبی که تمکین نکند در واقع بر صنف خود یاغی شده و حسابش را از حساب صنف جدا میکند.

برای استقرار نظم تازه و تثبیت و تعدیل نرخها براساس این نظام یکماه البته کافی نیست ولی این فرصت یکماهه که نخست‌وزیر معین کرده و هدفش تعدیل نرخهایی است که بدون هیچ علت و سببی بالا رفته و فی‌المثل امروز صبح وقتی مصرف کننده به دکان لبنیاتی مراجعه کرده است تا برای صبحانه منزل کره و پنیر بخرد پنیر و کره را مبلغی گرانتر از روز قبل بوی عرضه کرده‌اند درحالیکه هرچه فکر می‌کند می‌بیند ظرف این بیست‌و چهار ساعت هیچ‌اتفاقی نیفتاده است که باعث افزایش قیمت پنیر و کره بشود.

خوشبختانه روسای اصناف خودشان قبول دارند که یك چنین نوسانات خالی از وجه و بی‌منطقی در نرخها پیدا شده است و بهمین جهت قول داده‌اند در فرصت یکماهه، اقدام موثری در تعدیل نرخها بعمل آورند.

جمعه صبح تاعصر

روز خوشی را با خانواده خوددر

استخر خانوادگی اخگر

بگذرانید

سرسره آبی مارپیچی ـ دایوو ترامپ ـ Dive-o-Tramp

تاب ـ پینگ‌پنگ و سایر وسائل تفریح

امیرآباد شمالی ـ محل دبیرستان اخگر

شماره ۱۱۶ ـ تلفن ۴۱۳۶۲

آگهی مزایده

بانک رهنی ایران ۴ باب خانه ملکی خود را بشرح زیر:

۱ـ ششدانگ یکبابخانه دوطبقه بمساحت ۱۵۲ مترمربع پلاك شماره ۶۴۲۱٫۲۰ بخش ۲ تهران واقع در خیابان گرگان ـ کوچه فرزانه ـ پلاك ۵۴

۲ـ ششدانگ یکبابخانه دو طبقه بمساحت ۱۲۸ متر مربع پلاك شماره ۱۵۵٫۲۶۲ بخش ۱۳ تهران واقع در کرج ـ خیابان فرح‌آباد برغان ـ کوچه تریمانی پلاك ۱۷

۳ـ ششدانگ دوباب خانه متصل بهم بمساحت ۳۳۲ متر مربع پلاك شماره ۱۵۲ واقع در خیابان امیر کبیر ـ کوچه ناهید پلاك ۱۳۱ و ۱۳۳

۴ـ ششدانگ یکبابخانه یکطبقه بمساحت ۴۲۹ متر مربع پلاك شماره ۱۲۳٫۲۴۶۹ بخش ۱۲ تهران واقع در جاده شهرری شمال کارخانه سیمان ـ کوچه فردوس ـ دست چپ در اول را که همگی تخلیه شده وبرای تحویل آماده میباشند از طریق مزایده با شرایط زیر بفروش میرساند:

۱ـ خریداران باید سپرده‌ای که از پنج درصد مبلغ پیشنهادی کمتر نباشد بصندوق این بانک تودیع و رسید آنرا بضمیمه پیشنهاد کتبی خود در پاکت لاک ومهر شده حداکثر تاساعت ۱۰ صبح روز شنبه شانزدهم مرداد ماه ۵۰ بدفتر اداره مرکزی بانک واقع در خیابان فردوسی تسلیم نمایند.

جلسه مزایده در ساعت ۹ صبح روز ۱۷٫۵۰ در اطاق شماره ۲۰۸ ساختمان مرکزی بانک تشکیل و حضور داوطلبان آزاد است.

۲ـ خریداران میتوانند برای یک ویاتمام خانه‌های مورد مزایده پیشنهاد داده و در مزایده شرکت نمایند.

۳ـ سپرده نفر اول ودوم مزایده تا تعیین برنده وانجام معامله بانک ضبط خواهد شد و هریک از برندگان اول ودوم بترتیب حاضرباانجام معامله شوند سپرده آنان بنفع بانک ضبط خواهد شد.

۴ـ پیشنهاد دهندگان نباید مشمول قانون منع مداخله کارمندان دولت باشند.

۵ـ هزینه آگهی وعوارض برعهده خریدار بوده و بانک در ردیا قبول پیشنهادات مختار است. م‌الف ۵۶۴۶

بانک رهنی ایران

۱ـ۲ ۱ـ۲۸۲۷۲

اطلاعات هوائی

نشریه‌ای که برای دانشجویان ایرانی منتشر میشود و هر روز بخارج از کشور ارسال میگردد قیمت آبونمان اطلاعات هوائی برای آمریکا یکسال ۲۲۰۰ ریال و برای اروپا یکسال ۱۸۰۰ ریال تعیین شده است.

نشجویان ۲۵ درصد تخفیف داده خواهدشد.

یک گام دیگر برای نزدیکی به‌چین

کمیته سنای امریکا قرارداد دفاع از فرمز را لغو کرد

واشنگتن ـ خبرگزاریها ـ کمیته روابط خارجی سنای امریکا با یک اقدام ناگهانی قطعنامه ژانویه ۱۹۵۵ را در مورد تعهدات نظامی امریکا، چین ملی با اکثریت بزرگی لغو کرد.

بدنبال ملغی شدن قطعنامه سال ۱۹۵۵ فرمز توسط کمیته روابط خارجی سنای امریکا، دولت آمریکا دیشب بار دیگر به چین ملی اطمینان داد که به تعهدات نظامی خود در این کشور عمل خواهد کرد.

قطعنامه ۱۹۵۵ فرمز از نقطه نظر نظامی حائز اهمیت‌فراوان برای چین ملی است که پس از تشکیل دولت چین‌کمونیست از تصویب کنگره آمریکاگذشته بود. بموجب این قطعنامه آمریکا متعهد است که دربرابر هرنوع حمله بی‌درنگ‌دست‌بکار شده و از فرمزبا توسل به زور مدافعه کند.

کاخ سفید دیشب‌تاکیدکردحتی اگر کنگره آمریکا نیز به تاسی از کمیته روابط خارجی‌سنای آمریکا قطعنامه را ملغی کند پرزیدنت‌ایالات متحده‌بااستفاده از حق قانونی خویش، در صورت ایجاب به یاری چین ملی خواهد شتافت.

جرالدوارن معاون مشاور مطبوعاتی کاخ سفید واشنگتن در باره این اقدام کمیته‌روابط خارجی گفت با وجود ملغی شدن قطعنامه بوسیله کمیته ما همچنان نسبت به تعهدات نظامی خود در فرمز وفادار خواهیم ماند.

طرفداران ملغی شدن قطعنامه ۱۹۵۵ اظهار نظر کردند که‌از میان برداشتن قرارداد ۱۶ساله خود اقدام مهم دیگری در راه بهبود مناسبات آمریکا باچین کمونیست خواهد بود.

سناتور ویلیام فولبرایت رئیس کمیته روابط خارجی سنای آمریکا نیز تایید کرد که‌ملغی شدن قرار داد از نقطه نظر تکنیکی در تعهدات نظامی آمریکا نسبت به فرمز تاثیری نخواهد داشت. لیکن درعین حال گام مهم دیگری خواهدبود که پس از پذیرفته شدن سفر به چین بوسیله پرزیدنت‌نیکسون در راه بهبود روابط با چین کمونیست برداشته میشود.

*** شرط چین**

دولت چین قبلا اعلام کرده‌که یکی از شرایط عادی شدن روابطش با امریکا لغو قرار دادهای دفاعی بین امریکا و چین ملی است. پرزیدنت نیکسون و راجرز وزیر خارجه او دیروز از مطبوعات واعضای کنگره و همچنین از مقامات دولتی درخواست کردند که‌از اظهار نظرهای گوناگون درباره سفر نیکسون به چین‌خودداری کنند. بهمین دلیل نیکسون و مقامات دیگر امریکائی ازاظهار نظر در باره سخنان اخیر چوئن‌لای نخست وزیر چین کمونیست خودداری کردند. چوئن لای پیروز گفت که از لحاظ چین خروج امریکا از ویتنام وبرچیده‌شدن پایگاههای این کشور در هندوچین مهمتر از برقراری روابط سیاسی‌بین دو کشور است.

۱۷۳ هزار سند سری

رابرت «سی‌منز» وزیر نیروی هوائی آمریکا دیروز اعلام کرد بررسی های بعمل آمده ازطرف افسران نیروی هوائی آمریکا نشان میدهد که شرکت موسوم به «رند» بیش از ۱۷۳ هزار از اسرارد‌ولتی‌وفوق سری‌دولت آمریکا را دراختیار دارد. وی گفت‌پس‌ازانتشار اسنادومدارک سری‌درروزنامه‌ها بدستورملوین لردوزیر دفاع آمریکا گزارشی در باره وجود این اسناد و مدارک به وی داده و ازطرف وزیر دفاع ماموریت یافته است اسناد و مدارک را از اختیار کمپانی رند خارج سازد.

«سی‌منز» گفت جنجالی که برسر انتشار اسناد و مدارک سری‌ویتنام برپا گردید باعث‌شد که«ملوین‌لرد» دستوراتی درباره مخفی نگهداشتن این اسناد و مدارک بدهد و همچنین به او تاکیدنماید که ۱۷۳ هزار اسناد و مدارک سری و فوق سری در جای مطمئنی در مرکز نیروی هوائی آمریکا نگهداری شوند. کمپانی«رند»یک‌موسسه‌تحقیقاتی است که بررسی هائی در زمینه های‌گوناگون بیشتر برای‌نیروی هوائی آمریکا انجام دهد دانیل الزبرگ‌که‌اسناد و مدارک‌دولتی را به روزنامه ها داد سابقایکی از کارمندان کمپانی تحقیقاتی «رند» بوده است.

وزارت خارجه چین ملی (فرمز) تایید کرد که آمریکا به چین‌ملی اطمینان داده است که به تعهدات دفاعی خود در قبال چین ملی عمل خواهد کرد همچنین‌نیکسون رئیس‌جمهوری آمریکا طی نامه ای که برای چیانکایشکررهبر فرمز فرستاده است بوی اطمینان داده که آمریکا علیرغم کلیه تلاشی که برای بهبود روابط خود باچین کمونیست‌بعمل‌می‌آورد، روابط صمیمانه و دیرینه خود را با چین ملی همچنان حفظ‌خواهد کرد.

از جانب دیگر مجله‌ارگان اتحادیه‌نویسندگان شوروی بنام «لیتراتورنایارگازتا» نوشته است آمریکا و چین کمونیست طی بیست سال گذشته با یکدیگر دشمن سرسخت بوده‌اند، اینک بعید بنظر می رسد که این دشمنی بناگهان تبدیل به یک دوستی شود. چند نشریه‌دیگر شوروی نیز نسبت به صداقت چین و آمریکا در نزدیکی بهم اظهار تردید کرده‌اند.

حمایت

نشریه «سین‌نیا» ارگان حزب کمونیست رومانی طی یکمقاله مفصل نوشته است که رومانی از مسافرت ریچارد نیکسون رئیس جمهوری آمریکا به چین کمونیست استقبال میکندوتماس های جدید چین و آمریکاتایید سیاست مستقل خارجی رومانی میباشد.

دولت رومانی که در مناقشات مسکو ـ پکن بیطرف می‌باشد، تاکنون ازهرگونه اظهار نظری در مورد سفر نیکسون به چین کمونیست خودداری کرده بود. در مقاله روزنامه ارگان حزب کمونیست رومانی تصریح شده است که این کشور از عادی شدن و تحکیم رشته‌های‌دوستی بین کلیه کشورهای جهان، صرفنظر از رژیم سیاسی و اجتماعی آنها استقبال می‌کند.

از سوی دیگر نیکسون رئیس جمهوری امریکا و «هنری کی‌ـ سینگر» مشاوروی‌در امورامنیت ملی، به رهبران جمهوریخواه کنگره امریکا توضیح دادند که قبل از بازدید نیکسون از چین هیچگونه توافقی میان آنها و مقامات چین کمونیست بعمل نیامده است.

نخست وزیرژاپن (ایساکوساتو) در پاسخی به سئوالات‌اعضای کمیته بودجه پارلمان ژاپن اظهار داشت: علاقمند است‌که بمنظور گفتگو با مقامات چین کمونیست پیرامون عادی کردن روابط دو کشوربه پکن‌مسافرت کند.

وی تاکید کرد که‌ژاپن باورود چین کمونیست به سازمان‌ملل متحد هیچگونه مخالفتی‌ندارد.

دیروز پرنسس مونا همسرانگلیسی الاصل ملک‌حسین و دو پسرش‌پرنس عبداله ۸ ساله و پرنس فیصل ۷ ساله از لندن عازم عمان پایتخت اردن شدند. در فرودگاه پرنسس‌فریال خواهر ملک حسین و پسر ۶ ساله‌اش پرنس طلال برای بدرقه آنها در فرودگاه «هیثرو» لندن حضور داشتند اما موقع خداحافظی پرنس طلال که مایل بود همراه پسرهای دائی خود برودولی مادرش مانع میشد شروع به گریستن کرد.

در عکس پرنسس فریال (نفر سمت چپ) هنگام آرام کردن پسر خود دیده میشود. نفر سمت راست‌همسر ملک حسین است و دو پسر ملک حسین نیز در عکس دیده میشوند.

عکس رادیوئی اطلاعات

ناشر اسناد محرمانه اعتراف کرد.

اسناد محرمانه منتشر نشده جنگ ویتنام قلابی است!

نیویورک ـ آسوشیتدپرس ـ ویلیام‌باکلی سردبیر نشریه محافظه‌کار «نشنال‌ریویو» چاپ نیویورک دیروز اعتراف کرد که آنچه وی بعنوان اسناد و مدارک وزارت دفاع امریکا درباره جنگ ویتنام چاپ کرده قلابی بوده‌اند.

«باکلی» حین خارج شدن از هواپیمادرفرودگاه‌کندی‌نیویورک به خبرنگاران گفت: اسناد و مدارک سری ویتنام قبلا توسط سردبیران نشریه (نشنال‌ریویو) مورد بررسی قرار گرفته و قلابی بودن‌آنها به ثبوت‌رسیده بود.

وی خاطرنشان ساخت که گزارش های‌جعلی‌به این‌منظور درروزنامه های آمریکا انتشار یافت‌تا به افکار عمومی آمریکا بقبولانند که دو سازمان سیا و پنتاگون چنانکه برسرزبانهاست سازمان های‌نالایق و بی‌کفایت نیستند. وی از توضیح بیشتر دراین زمینه خودداری کرد.

اظهارات باکلی درباره قلابی بودن اسناد و مدارک جنگ ویتنام پس‌از اعتراف «دانیل بورستیل» به‌عمل‌آمد. بورستیل که‌مورخ‌مشهور معاصر‌آمریکائی است اخیرا گفته است که در تدوین هیچیک از اسناد و مدارک دست نداشته‌وخاطراتی که بوی دراین اسناد نسبت داده می شود، مال اونیست.

سردبیر نشریه «نشنال‌ریویو» گفت: سردبیران نشریه وی پس‌از بررسی به این نتیجه رسیدند که انتشار اسناد و مدارک ساختگی به حیثیت و اعتبار نشریه‌آنهالطمه واردنمی کند بلکه افکار عمومی هرچه بیشتر نسبت‌به‌اعتبار تحقیقاتی نشریه مطمئن‌تر می شوند.

وی که هنگام صحبت با خبرنگاران درباره‌اسناد چندبار قهقهه خنده سرداده بود گفت: به احتمال زیاد دولت خود اسناد ومدارکی مشابه آنچه درنشریات آمریکائی انتشار یافت دراختیار دارد.

وی گفت: این اسناد در جائی که کمتر کسی از آن اطلاع‌دارد نگهداری می‌شوند.

نشریه (نشنال‌ریویو) قسمتی از اسناد را که‌مدعی بودجائی انتشار نیافته‌تحت عنوان«اسناد و مدارک سری منتشر نشده» درروزنامه منتشرکردکه بیشتر به‌خاطرات دین‌راسک، رهبران سیاو دیگران درباره‌جنگ‌ویتنام مربوط می شد.

سردبیر نشریه نشنال‌ریویو بعدا درمصاحبه‌ای که در آپارتمان‌خود درنیویورک ترتیب داد به خبرنگاران گفت اگر توصیه هائی که بوسیله‌نشریه او و دیگر نشریات آمریکائی به دولت میشد مورد قبول زمامداران آمریکاقرار میگرفت امروز آمریکا درویتنام نبود.

وی گفت اشکال کار این است که‌برخلاف شایعات سازمان‌سیا وپنتاگون توصیه های مضرانه وگمراه‌کننده درباره حقایق‌جنگ به جانسون ندادند بلکه این جانسون بود که اصولا هیچ توصیه خوب و خیرخواهانه‌ای را نمی پذیرفت و به طریقی که خود میخواست عمل مینمود.

باکلی‌که برادر سناتور جیمز باکلی است ادعا کرد وی‌در تدوین‌اسناد، مدارک ساختگی ویت‌نام‌که‌درمجله‌اش منتشر شد دست داشته است لیکن وی‌به نویسنده گزارش درنشریه‌خود اشاره‌ای بعمل نیاورد.

تلفن جدید دکترحسن هاشمی
جراح عمومی وشکسته‌بند
۶۶۷۷۲۴
آ ـ ۲۸۰۹۶

اخبار کوتاه جهان

سفر آگنیو به مراکش

● اسپانیا ـ بدنبال حوادث اخیر مراکش و کودتای نافرجامی که علیه ملک‌حسن دوم صورت گرفت، (اسپیرو آگنیو) تصمیم گرفته است سفر دو روزه خود را به مراکش به یك روز کاهش دهد.

(آگنیو) قرار است روز شنبه آینده به رباط پرواز کند. وی روز یکشنبه از رباط به پرتغال پرواز خواهد کرد.

بازگشت کارینگتون

● لندن ـ (لرد کارینگتون) وزیر دفاع انگلیس دیروز از مالت به لندن بازگشت. وی گفت اختلافات ما با (دوم می‌نتوف) نخست وزیر مالت پرسر مسائل دفاعی جزیره همچنان به قوت خود باقیست.

وی به خبرگاران گفت: گمان نمیرود درآینده‌نزدیکی اختلافات عمیق دو کشور حل شود.

دادگاه انقلابی مصر

● قاهره ـ پرزیدنت انور ـ السادات باصدور یك فرمان ویژه تشکیل یك دادگاه انقلابی را برای محاکمه متهمان به توطئه علیه‌رئیس جمهوری مصر را صادر کرد.

ریاست این دادگاه راحافظ بدوی رئیس مجمع خلق جمهوری متحد عربی بعهده دارد.

۱۰ هزار سرباز ویتنام جنوبی به کامبوج حمله بردند

سایگون ـ آسوشیتدپرس ـ بمنظور جلوگیری از نفوذ سربازان ویتنام شمالی به ویتنام جنوبی، بیش از ده‌هزار تن از سربازان ویتنام جنوبی با پشتیبانی نیرو های هوابرد امریکا عملیات رزمی جدیدی را در منطقه شرقی‌کامبوج آغاز کردند.

ژنرال (نگوین‌وان‌مین) که فرماندهی عملیات را بعهده دارد اظهار داشت: امیدوار است نیرو های وی بتوانند افراد لشکرهفتم ویتنام شمالی را که بیش ازچهار هزار نفر می باشند، پرا کنده کنند.

وی گفت: هدف از این حمله جلوگیری از نفوذ سربازان ویتنام شمالی به جنوب وجلوگیری از خرابکاری‌آنها در جریان‌انتخابات ریاست جمهوری ویتنام جنوبی میباشد.

چین کمونیست امروز از جبهه‌بندی ۱۰ هزار سرباز ویتنام جنوبی در جنوبشرقی کامبوج انتقاد کرد. مقامات‌نظامی‌سایگون دیروز تایید کرده بودند که حدود یکهزار تن ازسربازان‌ویتنام‌جنوبی جبهه تازه‌ای را در قسمت جنوب شرقی گشوده‌اند.

طی یک واکنش بی سابقه‌وفوری خبرگزاری چین جدید از قول خبرگزار نظامی خود گشوده‌شدن جبهه جدید را درکامبوج‌مرحله‌ای از «جنایات جدید» خواند که امپریالیسم آمریکا اینک آنرا آغاز کرده است.

خبرگزاری چین گفت‌این‌عملیات نخستین مرحله از تجاوزات دامنه‌داری است که امپریالیسم آمریکا و ایادی‌اش درویتنام‌جنوبی در کامبوج گسترش میدهند.

نیکسون با رهبران شوروی ملاقات میکند

واشنگتن ـ ناظران سیاسی در واشنگتن اظهار داشتند اکنون مسلم شده است که پرزیدنت نیکسون‌درنظر دارد قبل‌ازعزیمت به‌چین‌کمونیست دربهارآینده بارهبران‌شوروی ملاقات و مذاکره کند.

همین ناظران اضافه‌میکنند مذاکراتی که دیشب ویلیام‌ـ راجرز وزیر امور خارجه امریکا درباره سیاست جدید ایالات متحده نسبت به چین با سفیر شوروی بعمل آورد نشان میدهدکه نیکسون مایل است‌درصورت امکان تا آخر سال، جاری قراردادی‌درباره محدود کردن سلاحهای استراتژیکی بین دو کشور امضاء شود. اگراین قرارداد امضاء شود ملاقات نیکسون با رهبران شوروی تقریبا قطعی خواهد بود.

راجرز در ملاقات خود با سفیر شوروی‌بار دیگر تاکید کرده است که نزدیک شدن امریکا به چین کمونیست تهدیدی برای‌کشور های‌دیگر نیست بلکه همه جهانیان از نتایج بهبود روابط‌واشنگتن و پکن استفاده خواهندکرد.

تلویزیون رنگی جام جهان نما
مجهز به ماسك مخصوص که چشم‌ها را خسته نمیکند

کارخانه لاستیك سازی ولکان
سفارشات ساخت همه نوع اجناس لاستیکی پذیرفته میشود کیلومتر اول بعدازسه‌راه تهران پارس تلفن ۷۸۲۲۲۱
صندوق پستی ۱۳۲۰۶

ماکلاه سرتان میگذاریم!

Wir sind : Namhafte Vertretung schweizerischem Chemiekonzernz.
Wir suchen : Sekretaerin, deutsche Muttersprache (Steno) Englischkenntnisse erwuenscht jedoch nicht Voraussetzung, iran. Staatsangehoerigkeit.
Wir bieten : Angemessenes Gehalt durchgehende Arbeits-zeit Sommer/Winter 7-14.00 Uhr.
Erbitten telefonische Kontaktnahme unter: 44950, 664491 und 40979.

دبستان غیردولتی زرین نعل
مجهز به مدرنترین وسایل‌سمعی‌وبصری ووسایل آزمایشگاهی همه روزه‌ازساعت ۸ صبح تا ۱۲ ثبت‌نام مینماید.
وسیله رفت وآمد مهیاست
نشانی: سیدخندان‌کوی کاخ‌زرین. خیابان مسعود تلفن ۷۷۱۳۱۴

انجمن نازائی و باروری ایران
به اطلاع همکاران محترم متخصصین‌بیماریهای زنان و زایمان که قصد شرکت درکنگره بین‌المللی نازائی و باروری راکه از تاریخ‌پانزدهم‌اکتبر تا اول نوامبر ۱۹۷۱ در توکیو تشکیل می شود دارند میرساند که جهت ثبت نام واقدامات‌لازم هرچه زودتر به شرکت مسافرتی مهاجری و شرکاء به آدرس خیابان ویلاء شماره ۳۷ طبقه‌سوم مراجعه فرمایند
تلفن ۷۷ تا ۸۲۴۰۷۴ دبیر انجمن نازائی و باروری ایران

بادبزن توشیبا

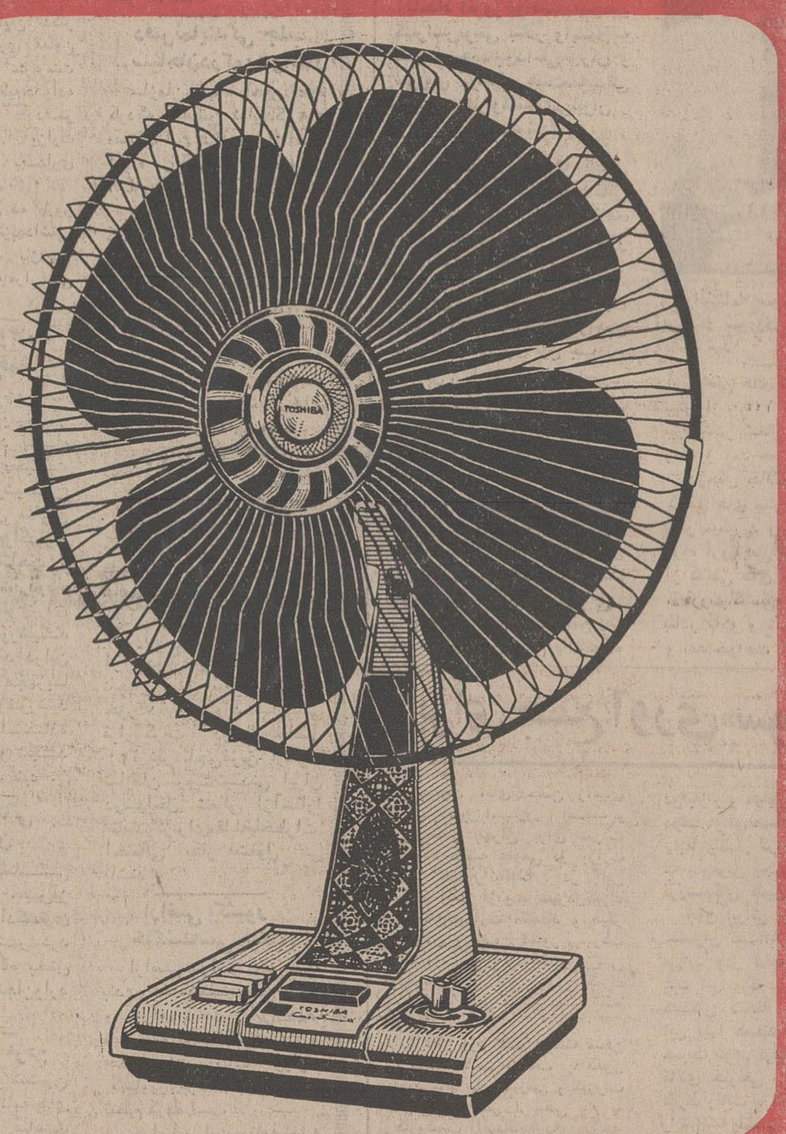

امتیازات بادبزن توشیبا
- چهارپرهٔ یکپارچه، بازوایای مخصوص، جریان هوای بیشتر وطبیعیتری ایجاد میکند.
- به‌گرافویل مجتهزاست وهرگزاحتیاج بروغنکاری ندارد.
- موتوربادبزن توشیبا پرقدرت وبی صداست.
- پره‌ها برای‌تمیزکردن، بآسانی وبادست جدامیشود

نسیم بیشتر با چهارپره

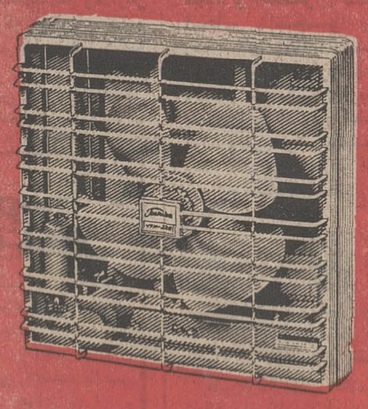

هواکش توشیبا
دراندازه های مختلف

توشیبا سازنده بیش از ۶۰۰۰ نوع لوازم الکتریکی والکترونیکی Toshiba

متخصصین تعمیر گاهها مورد آزمایش قرار میگیرند

خبرهای روز

دستخط ملوکانه

به سازمان تربیت بدنی ابلاغ شد

شاهنشاه آریامهر بمناسبت توشیح قانون سازمان تربیت بدنی دستخطی صادر فرمودند که از طرف نخست وزیر به سازمان تربیت بدنی ایران ابلاغ گردید.

سخنگوی سازمان تربیت بدنی اعلام داشت: این دستخط که نشانه عنایات و مراحم خاص ذات اقدس شهریاری بجامعه ورزشی کشور میباشد، موجب افتخار و سرافرازی مسئولان دستگاه، قهرمانان وورزشکاران گردید.

متن دستخط همایونی که بتوشیح ملوکانه رسیده است باین شرح میباشد:

نظر به توجه خاصی که به پیشرفت روزافزون امر ورزش کشور داریم اکنون که قانون سازمان تربیت بدنی وتفریحات سالم ایران از تصویب مجلسین گذشته و بتوشیح ما رسیده است ریاست عالیه سازمان تربیت بدنی را کماکان میبینیم و انتظار داریم این سازمان بتواند با اجرای برنامه های خود بیش از پیش رضایت خاطر ما را جلب نماید.

کاخ سفید سعدآباد ـ بتاریخ بیستم تیرماه یکهزار و سیصد و پنجاه

تلگرام تبریک شاهنشاه

از جانب شاهنشاه آریامهر بمناسبت سالروز جشن ملی لهستان تلگرام تبریکی بعنوان حضرت «ژوزف سیرانکیویچ» رئیس شورای دولتی جمهوری لهستان به ورشو مخابره شد.

شاهنشاه در این پیام تندرستی و سعادت شخص حضرت رئیس شورای دولتی و رفاه ملت لهستان را آرزو فرموده اند.

وزیر بهداری به شوروی میرود

بنابدعوت وزیر بهداری شوروی بامداد شنبه آینده دکتر شاهقلی وزیر بهداری در راس هیئتی عازم مسکو میشود.

در این بازدید آقایان: دکتر امیر منصور سرداری معاون وزارت بهداری و سرپرست برنامه بهداشت و تنظیم خانواده وامیر احمدی رئیس دفتر بهداشت بین المللی وزارت بهداری همراه وزیر بهداری هستند.

سفر دکتر شاهقلی ده روز بطول میانجامد و مراکز بهداشتی ودرمانی شوروی مورد بازدید وی واعضای هیئت قرار می گیرد.

تاسیس اردوگاه بین المللی در چمخاله

دیروز در محل چمخاله لنگرود با حضور تیمسار سرلشگر دکتر ایزد پناه قائم مقام رئیس جمعیت جوانان شیر و خورشید سرخ و نماینده اداره کل منابع طبیعی گیلان مراسم واگذاری یک قطعه زمین بمساحت ۲۰ هکتار جهت احداث اردوگاه بین المللی رضا پهلوی برای جمعیت شیر و خورشید سرخ ایران بعمل آمد در این زمین یک اردوگاه مجهز با هزینه جمعیت شیر و خورشید سرخ ایران برای استفاده جوانان شیر و خورشید سرخ ایجاد خواهد شد.

بازرسان قضائی در لنجان

هیئت بازرسی قضائی اعزامی به اصفهان، پس از بازرسی ادارات دادگستری و ثبت شهرستان شهر کرد برای بازرسی دادگاه بخش و اداره ثبت به لنجان وارد شد.

برنامه هنر برای مردم

یکصد و پنجاه و ششمین برنامه از سلسله برنامه های هنر برای مردم از ساعت ٦ بعد از ظهر امروز باشرکت پرتو، رامش، فرزانه، گلپایگانی، رامین و بهرام در محل آموزشگاه اندامتاگاه مرکزی شهربانی کل کشور واقع در جاده قدیم شمیران خیابان دانشگاه پلیس برای افراد مرکز مزبور اجرا و جریان آن وسیله فرستنده سیار رادیو ایران پخش خواهد شد.

کنگره جهانی وکلای دادگستری

هفته آینده کنگره جهانی وکلای دادگستری در شهر پاریس افتتاح خواهد شد برنامه کار این کنگره مرسیدگی به قانون مربوط به تملک آپارتمان ها و قوانین مسکن و جلوگیری از سرقت های هوائی میباشد از ایران آقایان حسن صدر، دکتر شریعت زاده، علی هاشمیان، دکتر هومن، دکتر شاهکار، پرویز کاظمی، رحیمی لاریجانی، دکتر رفیعی آشتیانی، محمدعلی امامی، معتمدی، دراین کنگره شرکت خواهند کرد. این هیئت روز شنبه آینده عازم پاریس خواهد شد.

دفتر نمایندگی جلب سیاحان در کویت و آلمان

سازمان جلب سیاحان اعلام کرد که نخستین نمایندگی های مستقل این سازمان از هفته آینده در کویت و فرانکفورت آلمان آغاز بکار میکنند.

روسای این دو نمایندگی که در حوزه های آلمان فدرال و خلیج فارس در زمینه جهانگردی فعالیت خواهند کرد دیروز رهسپار مناطق ماموریت خود شدند.

آلمان و کویت در میان کشور هائی که توریست به ایران می فرستند مقام های دوم و سوم را دارا هستند.

۳۰۰ نفر ناجی غریق درسواحل شمال

بامداد امروز آقای رضا کاشفی پس از بازدید از تاسیسات ورزشی شهرستان های شمالی به تهران مراجعت نمود.

دراین سفر ضمن بازدید از اردوگاه ورزشی طرزکار ناجیان غریق سواحل دریای خزر دقیقا مورد بازرسی قرار گرفت. درحال حاضر ۳۰۰ نفر ناجی غریق ازطرف سازمان تربیت بدنی ایران درسواحل شمالی ازآستارا تابندرگزبرای مقابله باخطرات احتمالی بکار مشغول می باشند

اراضی کشور خاکشناسی میشود

اراضی سراسر کشور طبقه بندی و خاکشناسی می شود و برای انجام این هدف موسسه خاکشناسی و حاصلخیزی خاك وزارت کشاورزی برنامه طویل المدتی تنظیم کرده است.

براساس این برنامه نقشه کلیه اراضی کشور تهیه شده و دربسیاری از مناطق کار طبقه بندی اراضی ومطالعات خاکشناسی و محاسبه نقشه ها و اراضی تهیه گردیده است.

هیات های اعزامی از موسسه خاکشناسی تاکنون گزارش انجام کار را برروی یکصدهزار هکتار از اراضی کشور انجام داده اند.

* چهار مرکز آموزش برای تربیت متخصص مشغول کار شده است
* به افرادیکه میخواهند در حرفه معینی کار کنند، پس از آزمایش برك صلاحیت فنی و حرفه‌ای داده میشود

برای ایجاد تخصص در حرف و صنایع مختلف وزارت کار وامور اجتماعی طرحهای وسیعی در دست اجرا دارد.

یکی از این طرحها تربیت افراد متخصص و امتحان از افرادی است که قصد وارد شدن به حرفه معینی را دارند.

درمورد تربیت افراد متخصص شورایعالی کارآموزی خط مشی وسیاست کارآموزی فنی وحرفه‌ای کشور را در آخرین اجلاس خود مشخص ساخت.

هدف نهائی ازاجرای سیاست وبرنامه کارآموزی فنی وحرفه‌ای آن است که ازیك سو کارگران موردنیاز صنایع و خدمات کشور بموجبات اشتغال مولد و مستمر کارگران فراهم آید ورفاه آنان تامین شود.

به موجب تصمیمات شورایعالی کارآموزی جوانانی که بدون داشتن تخصص وارد بازار کار می‌شوند، کارگران شاغل که نیاز به فراگرفتن تخصص های لازم ویا افزایش مهارت دارند و کارگرانی که به علت تغییرات تکنولوژی باید مهارت جدیدی کسب کنند کارآموزی فنی و حرفه‌ای می بینند.

برای کارآموزی فنی و حرفه‌ای وزارت کار و امور اجتماعی چهار مرکز دایر کرده است.

مرکز شماره یك در جنوب تهران واقع شده و کارآموزان، رشته های گوناگون مدل سازی، ریخته‌گری، تراشکاری، جوشکاری، ورقکاری، لوله کشی، بتن‌آرمه، قالبسازی پلاستیك و دیزل را در مدت معینی فرا می گیرند.

در زمینه امتحان افرادی که به حرف معین می‌پردازند وزارت کار و امور اجتماعی به موجب قانون نظام صنعتی اقدام خواهد کرد.

* امتحان متخصصین

اکنون مذاکراتی بین این مرکز شماره ۲ ویژه آموزش حرفه‌ای مربیان و سرکارگران است دراین مرکز رشته های گوناگون الکترونیك، جوشکاری، قالب سازی، ماشین های کشاورزی، دیزل، تعمیرات و نگاهداری و نقشه کشی صنعتی به مربیان و سرکارگران آموزش داده می شود.

مرکز شماره سه سازمان در خیابان شهناز قرار دارد و به تربیت کارآموزان آزامی وزارت آب و برق می‌پردازد.

مرکز شماره ٤ که یکی از بزرگترین مراکز کار آموزی کشور است به صورت شبانه ـ روزی اداره میشود و دراین مرکز کارآموزان رشته های ریخته‌گری، تراشکاری، جوشکاری، ورقکاری، لوله کشی، بتن‌آرمه، قالبسازی پلاستیك و دیزل را در مدت معینی فرا می گیرند.

در زمینه امتحان افرادی که به حرف معین می‌پردازند وزارت کار و امور اجتماعی به موجب قانون نظام صنعتی اقدام خواهد کرد.

* امتحان متخصصین

اکنون مذاکراتی بین این وزارتخانه و شورایعالی اصناف که در جریان است تا کسانی که داوطلب انجام حرفه معینی هستند قبلا به وسیله متخصصان وزارت کار و امور اجتماعی امتحان شوند دراین مورد بیشتر، لوله کشها، ساعت ساز ها، تعمیرکنندگان وسائل برقی و تعمیرگاه های اتومبیل مورد نظر قرار دارند.

وزارت کار پس از آزمایش ازاین افراد برك صلاحیت فنی و حرفه‌ای به آنها می دهد و مراجعه کننده می تواند با اطمینان کامل از درجه تخصص کارگر و صاحب حرفه‌ای که برایش کار می کند اطلاع حاصل کند و کار خود را به دست شخص متخصص بسپارد.

تعمیرگاه های اتومبیل نیز مشمول همین طرح خواهند شد و به صورت استاندارد درمی‌آیند به این صورت که در هر تعمیرگاه یك متخصص ابتدا عیب های اتومبیل را معلوم می‌کند و سپس قسمت های مختلف را برای تعمیر به متخصصان مربوطه می‌سپارد.

فیلمهای ایرانی در سینماهای مسکو نمایش داده شد

* یك فیلم ایرانی درفستیوال بین‌المللی مسکو درمسابقه بهترین فیلم‌ها شرکت داده شد

هفتمین فستیوال بین‌المللی فیلم باشعار «هنر سینما برای صلح و دوستی بین ملتها» در مسکو شروع بکار کرد. قریب هفتاد کشور در این جشنواره فیلم شرکت دارند بیش از نهصد نفر بعنوان نمایندگان هنر فیلم‌سازی برای شرکت در این جشنواره وارد مسکو شدند.

رادیو مسکو ضمن اعلام این خبر گفته است: از ایران هم یک هیئت شامل هنرمندان وهنرپیشگان سینما بمسکو آمده است، جشنواره شامل ۷٦ فیلم هنری مستند علمی ـ عامه‌پسند میکی‌موز ـ مخصوص اطفال میباشد این فیلم ها دارای جنبه ها و سبک های گوناگون هنری هستند. از ایران یک فیلم بنام هالو در این فستیوال درزمینه مسابقه برسرتعیین بهترین فیلم ها نشان داده میشود. در چند سینما از بهترین سینما های مسکو خارج از مسابقه چند فیلم نشان داده میشود و از میان فیلم های ایرانی ـ احساس داغ مردافکن ـ خداحاظ تهران ـ روسپی ـ طلوع نشان داده خواهد شد، در جشنواره هنرمندان نامی و مجرب از شوروی ـ انگلستان ـ آلمان فدرال ـ ژاپن ـ جمهوری متحده عرب ـ سنگال ـ کوبا ـ ویتنام ـ پرو بلژیك ـ مجارستان شرکت دارند.

قطعنامه کنگره جهانی مهرشناسی

امروز متن قطعنامه نهائی کنگره جهانی مهر شناسی که در مدت یک هفته در دانشگاه منچستر انگلستان با شرکت دانشمندان برجسته ۱٦ کشور برگزار شد بدین شرح توسط سخنگوی جشن شاهنشاهی ایران انتشار یافت.

این قطعنامه شب گذشته ازمنچستر بتهران مخابره شده است کنگره جهانی مهر شناسی که از تاریخ ۱۳ تا ۲۰ ژوئیه ۱۹۷۱ در دانشگاه منچستر انگلستان درکاربزرگداشت دوهزار و پانصدمین سال بنیانگزاری شاهنشاهی ایران به دست کورش کبیر تشکیل شد به مناسبت پایان جلسات خود مفتخر است که عمیق ترین مراتب احترام خویش را باعلیحضرت همایون شاهنشاه ایران تقدیم دارد وضمنا وظیفه خود میداند که ازهمکاری و سرپرستی دربار شاهنشاهی ایران در کار این کنگره صمیمانه سپاس‌گزاری کند. اعضای کنگره با ارائه پژوهشهای خود یکاردیگر نقش عظیم و تاریخی ایران را به عنوان پل معنوی شرق و غرب و سهم درجه اول را که ایران در تمام مذاهب بزرگ جهان ازقبیل اسلام، مسیحیت و زرتشتی و یهود و هندوئی و بودائی ایفاء کرده است روشن کردند وگذشته از آن در این کنگره یک جنبه دیگر از این نقش جهانی فرهنگ ایرانی یعنی سهم عظیم آئین ایرانی مهر را در امپراطوری روم و در دنیای غرب به تفصیل موردبررسی قرار دادند.

کنگره دو جلسه خود را نیز به بحث درباره نقش بزرگ ایران در سایر جنبه‌های تمدن اروپائی اختصاص داد و اظهار امیدواری کرد که در دومین کنگره جهانی میترائیسم که بدعوت دفتر فرهنگی دربار شاهنشاهی ایران در سال ۱۹۷٤ در تهران تشکیل خواهد شد. دانشمندان فرصتی تازه برای تبادل اطلاعات بیشتری دراین زمینه حاصل کنند.

آب چشمه شاه به خارج از کشور صادر میشود

آب چشمه شاه در بطریهای پلاستیکی به خارج ازکشور صادر خواهد شد و این بهترین نوع آب آشامیدنی در ایران شناخته شده است. بدنبال آزمایش آب چشمه شاه بررسی صدور آب فرمانفرما نیز شروع شده است.

چشمه آب شاه بزودی در اختیار بخش خصوصی قرار میگیرد و این بخش آب چشمه را در شیشه های مخصوص یک لیتری و دو لیتری به خارج از کشور صادر خواهد کرد. آب چشمه شاه پیش از لوله کشی تهران مورد استفاده مردم تهران قرار میگرفت حالا نیز روزانه صدها نفر از این چشمه آب می‌برند. آب چشمه شاه گوارا و اشتها آور بوده و در بطری فاسد نمیشود. شرکت صادرکننده در سراسر کشورهای اطراف ایران و اروپا برای آب شاه بازار فروش ایجاد کرده است

کارشناسان شرکت صادر کننده اعلام کردند که اقدامات لازم برای صدور آب چشمه شاه وارد مرحله نهائی شده و نمونه های آب به کشورهای عربی و اروپا صادر و مورد پسند آنها واقع شده است.

یک خط کشتی رانی منظم بین ایران و شوروی دایر میشود

* پس از پنجاه سال اولین قرار داد بندری ایران و شوروی بامضاء رسید

بامداد امروز موافقتنامه سومین کنفرانس نوبتی بنادر وابسته به کمیسیون همکاری دائمی ایران و شوروی توسط هیئت نمایندگی سازمان بنادر وکشتیرانی ایران و شوروی امضاء شد.

از طرف ایران آقای مهندس کیخسرو سلامت عضو هیات عامل وازطرف شوروی آقای «هاشم اف» رئیس کشتیرانی دریای خزر قرارداد را امضاء کردند.

موافقتنامه سومین کنفرانس بنادر وابسته به کمیسیون همکاری دائمی ایران و شوروی امروز بوسیله روسای هیئت‌های نمایندگی دو کشور امضاء شد.

دراین موافقتنامه مسائل بندری دریائی وموضوع افزایش حجم تخلیه و بارگیری بین بنادر شمال ایران و بندر باکو مورد بررسی قرار گرفته است. یکی از مسائل مهم مورد موافقت طرفین مسئله استفاده از «پالت» که عبارت ازتخته‌های مخصوص حمل کالا میباشد بوده است قرار است از یکماه دیگر باخرید این «پالت»ها کار حمل و نقل بین بنادر شمال با آن انجام شود.

براساس این موافقتنامه یک خط کشتیرانی منظم بااستفاده از کشتی های نوع «تیسا» که بیش از ۱۰۵۰ تن ظرفیت ندارد بین بنادر شمال ایران و باکو رفت و آمد خواهد کرد.

درحال حاضر در بندر پهلوی کشتی های بیش از ٤ هزار تن پهلو میگیرند ولی این کشتی‌ها ازراه اروپا می‌آیند. بااستفاده از کشتی های «تیسا» هرماه ٦ فروند کشتی از این نوع بین بنادر باکو و شمال ایران رفت و آمد خواهند کرد.

چهارمین اجلاس کنفرانس ششماه دیگر در بندر باکو تشکیل خواهد شد و این موافقتنامه دریائی بعد از پنجاه سال بین ایران وشوروی منعقد میشود.

اعضای هیات شوروی درچند روز توقف در ایران از بنادر جنوب بازدید نمودند و امروز بعد ازظهر از بندرپهلوی بازدید خواهند کرد.

برای جمع آوری «سوقات» مهلت داده شد

بدعوت آقای حسن زاهدی وزیر کشور امروز اصناف و فروشندگان تهران برای شرکت در یک جلسه عمومی در وزارت کشور حضور یافتند. در این مراسم آقای آزموده مدیرکل گمرك ومعاونان وزارت اقتصاد و دیگر مسئولان وزارت کشور شرکت داشتند. این دعوت بمنظور بررسی ونحوه اجرای قانون جدید گمرك ومبارزه با حمل قاچاق بعمل آمده بود.

در آغاز وزیر کشور رشته سخن را بدست گرفت و گفت: قانون جدید کالا های گمرکی و مقررات گمرکی از نظر ارتباطی که با کاروکسب اصناف دارد مورد توجه دولت ووزارت کشور و گمرکات است. در حال حاضر کالا هائی بصورت قاچاق و هدیه از مرزها وبوسیله مسافران و موسسات حمل و نقل وارد کشور میشود که این قانون در زمینه همین کالاها تکلیفی بعهده گمرك واگذار کرده است.

از طرفی بازرگانان و اصناف نیز در این مورد نظراتی دارند ومهلت تعیین شده قانونی نیز سرآمده وطبق قانون از اول مرداد باید مقررات جدید اجرا گردد.

چون اوامر شاهنشاه درهمه‌حال برای تامین رفاه مردم و اصناف صادر شده و میشود و دولت نیز موظف به اجرای این اوامر است روی این اصل از شما دعوت بعمل آمد تا نمایندگان گمرك و اصناف و بازرگانان در پشت یک میز قرار گرفته و مطالب خود را بگویند.

باید توجه دهم که در این هفته اصناف با نخست‌وزیر ملاقات کرده و خود متعهد شدند که بمناسبت تصویب قانون نظام صنفی قیمت کالاها را پائین آورند و چون عکس‌العمل اصناف فوق‌العاده برای نخست‌وزیر جالب بود روی این اصل بمن تاکید شد که در مورد نحوه اجرای مقررات جدید گمرکی نیز با اصناف تبادل‌نظر بشود.

نظر صنف خرازی

پس از این بیانات آقای حاج اکبر پورکاظمی رئیس اتحادیه صنف خرازی فروش صحبت کرد. وی گفت: من از اینکه دولت این همه با مردم تعاون دارد خوشحالم وکوشش میکنم که از طرف جامعه اصناف عکس‌العمل خوبی نشان داده شود.

اکنون از آقای آزموده مدیر کل گمرکات که با مسائل آشنا هستند درخواست دارم که مدتی دیگر نیز به فروشندگان مهلت بدهند تا آنها با فروش کلیه این کالاها خودرا برای اجرای مقررات آماده نمایند و چند مغازه را در تهران برای فروش کالا های سوقاتی واز این قبیل مشخص کند که تحت کنترل گمرکات کالاهای خودرا بفروشند واین اطمینان را بشما میدهم که در بازار و خیابان هم با تصمیمات دولت موافق هستند و حالا که کار رابا واگذار کرده‌اید سعی میکنیم که بابهترین وجهی رضایت دولت و فروشندگان تامین شود.

آقای ایرانی بعنوان دومین سخنران گفت: اگر جنسی ازخارج می‌آید ودر داخل خریدار دارد عت آنرا باید در رازکار تولید کنندگان داخله جستجو کرد و این آنها هستند که باید در پناه حمایت دولت ترتیبی بدهند که هیچ کالای خارجی در داخل ایران قدرت رقابت با کالای ساخت وطن را نداشته باشد.

بایورش بمغازه ها مخالفم

آنگاه آقای آزموده صحبت کرد و گفت: آقایان اطلاع دارند که قانون مبارزه با قاچاق در سال ۱۳۱٤ بتصویب رسیده بود و تابحال اجرا میگردید. من این قانون را ظالمانه دیدم و طرح قانون جدیدی را ریختم که بتصویب مجلسین رسید و اجرا گردید. در این قانون مدت چهار ماه مهلت به فروشندگان داده شده بود که در اول مرداد تمام میشود در حالیکه جمعی قاچاقچی اقداماتی را که ماموران بایداجراکنند بمردم وارونه نشان داده و چنین وانمود کرده‌اند که گمرك در نظر دارد شدت عمل بخرج دهد. عقیده من آنست که قانون بایدطوری اجرا شود که لطمه به کسی نزند و من شخصا با یورش به مغازه‌ها و ایجاد مزاحمت برای افراد مخالف هستم و در موقع اجرای این قانون به جائی نخواهیم رفت مگر آنکه اطلاع حاصل کنیم که در جائی کالای قاچاق قابل ملاحظه‌ای وجود دارد.

بحث من آنست که این قانون را افراد نخوانده‌اند ودر این شرایط روی آن قضاوت مینمایند و خواهش من آنست که قانون را بخوانید در هر کجای آن خدشه‌ای وارد باشد بما بگوئید آنرا عوض میکنیم.

آقای آزموده گفت: عده‌ای قاچاقچی همانطور که درسراسر جهان مرسوم است از ناآگاهی مردم استفاده کرده و برای جلوگیری از اجرای قانون اذهان را مشوب می کنند و شما آقایان وقتی این قانون را بخوانید خواهید دید که ناظر به رفاه جامعه است نه به زیان آنها. درقانون حدود سوغات وتعارف روشن شده ولی بروید فرودگاه مهرآباد وآبادان ببینید خانم سرشناسی وقتی از اروپا می آید یك پالتو به تن دارد. یکی راروی دست انداخته یکی زادر چمدان گذارده و بالتو چهارم را باخواهش وتمنا بدست یك مسافر دیگر داده ونام این کارها سوغات گذارده است. و شمافردای آنروز می‌توانید خانم رادر لباس فروشنده گرانترین پالتوها در بوتیك ها ملاقات کنید.

کاری که گمرك می کند جلوگیری از کار این قبیل افراد است واین بنفع مردم و مملکت است وتنها یك نفراز آن ضرر می‌برد وآن هم همان خانم سرشناس استفاده‌جو وبی‌اعتنا به مصالح ملی است.

* بد مصب!

گمرك نمیتواند باین کارها ناظر باشد وباید به موجب قانون جلو کار های مخالف قانون گرفته شود وما جز این حرف دیگری نزده‌ایم. بمن می گویند آزموده سختگیر است وبدمنصب وحال آنکه من دربرابر قاچاقچی سخت گیر هستم ولی بمردم احترام فوق‌العاده دارم.

حرف من اینست که اقایان تولید کنندگان و فروشندگان پارچه های داخلی شما پارچه‌های بهتری تولید می کنید و همچنین کالاهای شما ازخارجی بهتر بوده و این فنگین است که با ناظر باشیم و شما روی پارچه وطن مارك خارجی بنویسید بفروشید وآزموده چون این حرف ها را می گوید آدم بدی می‌شود.

قاچاقچی های تهران

در تهران جمعی قاچاقچی نشسته‌اند و پول دارند و سرنخ کالاهای قاچاق در بندر عباس و گناوه و سراسر ایران در دست آنها است. و آنها هستند که این قانون را ظالمانه می‌دانند.

شما پیشنهاد می کنید که باز مهلت داده شود و من در اجرای دستور دولت آماده‌ام ولی بمن تضمین بدهید که وقتی مهلت تمام شد، شما قانون را آنطور که هست اجرا بفرمائید. در این صورت هیچ مغازه‌داری نباید به صورت موجود هدیه قبول کند و بفروشد.

پس از آقای آزموده آقایان محمد رضا سعادت و ناصر اولیائی نمایندگان اصناف صحبت کردند.

آقای اولیائی گفت: اگر جلو قاچاق در مرزها و فرودگاهها گرفته شود بهتر است و به نتیجه خواهد رسید.

در پایان وزیر کشور از مطالب گفته شده نتیجه‌گیری کرد و قطعنامه‌ای را که در این مورد تدوین شده بود خواند. قطعنامه باین شرح بتصویب رسید.

۱ـ اصناف واتحادیه‌های مرکز و شهرستانها تدابیری اتخاذ خواهند کرد که قوانین و مقررات مربوط به کالای غیرمجاز دقیقا بررسی وافراد و اصناف نسبت به آن آشنائی کامل حاصل نمایند.

۲ـ اصناف واتحادیه‌ها در مرکز و شهرستانها تعهد میکنند، در مهلت چهار ماه کالاهائیکه بصورت سوغات و هدیه در مغازه‌ها و بوتیك‌ها موجود است در تهران درفروشگاه‌های خاصی که تعداد و محل آن از طرف اتحادیه مربوط تعیین و فهرست آن بادارد گمرك ارسال خواهد شد، بفروش رسانده و از این تاریخ به بعد هم ازخرید کالاهای غیرمجاز چه از افراد وچه از مسافرین به عنوان هدیه و سوغات بکشور وارد مینمایند، خودداری کنند.

۳ـ در اجرای آئین‌نامه مربوط به جمع‌آوری کالاهای تجارتی غیرمجاز و در تهیه لیست کالاهای مربوط و مهلت جمع‌آوری در کمیسیون های مربوطه ازنمایندگان اصناف دعوت خواهد شد، تا اجرای آن بمدت دوسال بعهده اصناف واتحادیه قرار گیرد درصورتیکه اصناف نتوانند بطور صحیح و طبق نظر مقامات مسئول قانون را اجرا نمایند ماموران اداره گمرك راسا اقدام بجمع‌آوری آن خواهند کرد.

٤ـ اداره‌کل گمرك ونماینده وزارت اقتصاد موافقت نمودند که تصمیمات متخذه در این جلسه ازطریق وزارت‌کشور به استانها ابلاغ نمایند تا اصناف و اتحادیه مزبور در استانها بهمین ترتیب عمل نمایند.

۵ـ اصناف و اتحادیه‌ها تعهد مینمایند افرادی که در داخل اصناف و اتحادیه‌ها برخلاف تصمیمات متخذه در این جلسه عمل نمایند تضییقات لازم از طرف صنف و اتحادیه مربوطه درباره عضو متخلف برقرار گردد.

توقیف رهبران کودتای سودان در لیبی

لندن ـ رویتر ـ هواپیمای حامل سرهنگ النور رئیس شورای انقلاب لیبی و سرگرد محجوب و سرگرد فاروق عضو شورای انقلاب که ازلندن عازم خرطوم پایتخت سودان بود امروز هنگام عبور ازآسمان لیبی بدستور مقامات لیبی مجبور بفرود آمدن در فرودگاه بن غازی در لیبی شد.

پس از فرودآمدن هواپیما مامورین لیبی سرهنگ «النور» و سرگرد محجوب و سرگرد فاروق عثمان را که با چمدان های خود از هواپیما پیاده شده بودند باخود بردند اصل قضیه هنوز بهیچوجه روشن نیست و معلوم نیست که علت این امر چه بوده است. سرهنگ «النور» هنگام وقوع کودتای اخیر سودان در یک بیمارستان لندن به معالجه مشغول بود.

پس از پیروزی کودتا سرگرد هاشم عطا رهبر کودتا اعلام داشت که سرهنگ «النور» از رهبران درجه اول کودتا بوده وبریاست شورای انقلاب سودان انتخاب شده است.

سرهنگ «النور» دیشب هنگام پرواز بسوی خرطوم گفت وی یک حکومت مارکسیستی تشکیل خواهد داد. در این پرواز سرگرد محجوب همکار او و سرگرد فاروق عثمان که اعضای شورای انقلاب نیز همراه وی بودند.

بعد از ظهر امروز شرکت هواپیمائی بی ـ ا ـ او ـ سی درلندن اعلام داشت که مقامات لیبی یک هواپیمای این شرکت را که حامل رهبران کودتای سودان بوده مجبور کردند در فرودگاه «بن‌غازی» فرود آید قبل ازرسیدن بخاك لیبی هواپیمای مذکور از رم عبور کرد و قرار بود از آنجا به خرطوم و سپس به نایروبی و دارالسلام برود. اما هواپیمای مذکور امروز نقشه سفر خود را تغییر داد و بابقیه مسافران از لیبی وارد لندن شد.

خلبان هواپیما هنگام ورود به فرودگاه لندن ضمن اعلام حادثه عجیبی که برای آن روی داده هیچگونه توضیح اضافی نداد، وی حتی نگفت چرا هواپیماپس از پیاده کردن رهبران سودان سفرعادی خود را ادامه نداده است.

ربودند

ساعت ۲ بعد از ظهر امروز خبرگزاری عراق به نقل ازمنابع رسمی سودان در خرطوم اعلام کرد که مقامات لیبی هواپیمای حامل ۳ تن از رهبران سودان را ربودند و آن را توقیف کردند.

خبرگزاری عراق که درجریان حوادث کودتا اخبار موثقی در باره کودتا پخش کرد اعلام داشت که هر سه رهبران توقیف شده اعضای شورای جدید التاسیس انقلاب سودان هستند.

خبرگزاری عراق گفت این سه نفر عبارتند از سرهنگ ابوبکر النور رئیس شورای انقلاب، سرگرد فاروق عثمان وسرگرد محمد احمد محجوب. خبرنگار خبرگزاری عراق در خرطوم گزارش داد که رهبران کودتای سودان که در فرودگاه خرطوم اجتماع کرده و منتظر ورود هواپیمای حامل ۳ تن ازرهبران بودند از خبر بازداشت آنها مطلع شدند.

این عکس هنگام اشغال ساختمان سفارت عربستان سعودی دراستکهلم از ساختمان سفارت گرفته شده و ۲ پلیس سوئدی را در مقابل در ساختمان نشان میدهد. عکس رادیوئی اطلاعات

علت توقیف

درباره علت توقیف رهبران سودان در لیبی تا ساعت ۳ بعد از ظهر امروز گزارشی منتشر نشد ولی ناظران سیاسی با توجه به روابط دوستانه سرهنگ قذافی رهبر لیبی با ژنرال نومیری رهبر سابق سودان میگویند که ممکن است قصد سرهنگ قذافی از توقیف رهبران سودان این باشد که آنها را به عنوان گروگان نگهدارد تا در صورتیکه کودتاچیان سودان ژنرال نومیری را آزاد کردند اونیز رهبران بازداشتی را آزاد کند.

اشغال سفارتخانه‌ها

آخرین خبر از خرطوم حاکی است که ارتش سودان به دنبال حادثه ربوده شدن رهبران خود سفارتخانه‌های مصر، سوریه و لیبی را در خرطوم اشغال کرد.

این خبر را ساعت ۳:۳۰ بعداز ظهر امروز پخش کرد.

دنباله اخبار خارجه

هواپیمای حامل شخصیت عراقی منفجر شد

قاهره ـ یونایتدپرس ـ بعد ازظهر امروز یك هواپیمای حامل یك شخصیت مهم عراقی در نزدیکی جده در عربستان سعودی منفجر شد. شخصیت عالیرتبه عراقی که هویت او معلوم نیست عازم خرطوم پایتخت سودان بود.

عامل قتل عام ۱۲ هزار نظامی لهستانی کیست؟

یك روزنامه اسرائیلی امروز ازقول یك یهودی روسی که مدتها در اردوگاه های کار اجباری روسیه بسر برده از اسرار فاجعه قتل عام دوازده هزار افسر و سرباز لهستانی که در جریان جنگ دوم جهانی در جنگل «کاتین» بوقوع پیوست پرده برداشت.

روزنامه معاریو از قول این یهودی که «ابراهام ویردو» نام دارد نوشته است که دوازده هزار افسر وسرباز مذکور توسط شوروی ها قتل عام شدند.

«ابراهام» که برای اولین بار این «سر» سی ساله را فاش می کند از قول یك سرگرد یهودی شوروی گفت که روسها عامل قتل عام مذکور بوده‌اند.

در آوریل ۱۹٤۰ نازیها ادعا کردند که یك گورستان را با جنازه دوازده هزار نظامی لهستانی پیدا کرده‌اند و در همان موقع ارتش سرخ را متهم به این قتل عام کردند و روسها متقابلا خود نازیها را مسبب این قتل عام دانستند.

توافق نامه اصناف و گمرک

اخیرا در یکی از جنگل هـای فیلیپین قبیله‌ای که یکصد عضو دارد کشف شد که مردم آن مانند عصرحجر زندگی میکنند. تا قبل ازکشف این قبیله هرگز پای هیچیك از مردم عادی به منطقه محل سکونت آن‌ها نرسیده بود و آنها نیز هیچیك ازمظاهر تمدن جدید را ندیده بودند. اکنون خبرنگاران با هلی‌کوپتر واتومبیل به محل سکونت افرادمذکور میروند تا اطلاعات بیشتری از آنها به‌دست آورند. در عکس چند نفراز مردان و زنان «عصر حجر» در حالیکه یک هلی‌کوپتر حامل خبرنگاران را برای اولین‌بار بچشم می بینند دیده‌میشوند. آنها تصور می کردند که هلی‌کوپتر یک پرنده غول پیکر است. عکس رادیوئی اطلاعات

نتایج کنکور اوائل هفته اعلام میشود

کار تصحیح اوراق کنکور سراسری دانشگاه ها ومدارس عالی دولتی که روز های ۲۳ و ۲٤ تیر ماه برگزار شد، خاتمه یافت.

ازامروز ماشین های الکترونیکی دانشگاه صنعتی آریامهر و متخصصین این فن سرگرم کنترل مجدد و استخراج نتایج و انتخاب دانشجو برای رشته های مختلف دانشگاه ها ومدارس عالی چهارده‌گانه می‌باشد و باحتمال قوی روزشنبه، یکشنبه نتایج آماده و اعلام می‌گردد وبدین ترتیب همانطور که وعده شده بود زود تر از پنجم مردادماه نتایج را منتشر می‌کنند.

از بین در حدود ۷۰ هزار شرکت‌کننده در کنکور ۱۰۱۵٤ نفر برای رشته های مختلف هشت دانشگاه و شش موسسه عالی دولتی انتخاب می گردند.

* کنکور کلاسهای شبانه

صبح‌فردا کنکور کلاس های شبانه دانشگاه تهران در محل این دانشگاه برگزار میشود و از بین هفت‌هزار داوطلب در حدود ۶۰۰ نفر برای کلاس های شبانه دانشگاه تهران انتخاب میشوند.

صبح‌فردا ساعت شش درهای دانشگاه باز میشود و تا ساعت هفت‌ونیم داوطلبان واردد دانشگاه میگردند و در آن ساعت در ها بسته و ساعت ۸ صبح کنکور آغاز میگردد.

پیش بینی هوا

هوای استان گیلان کمی تاقسمتی ابری ـ هوای استان مازندران صاف ـ هوای استان خوزستان و شهرستانهای اطراف کویر صاف گاهی غبارآلود ـ هوای تهران و بقیه نقاط ایران صاف همراه با کمی ابر و غبار آلودبیش بینی میشود.

گرمترین نقطه در ۲٤ ساعت گذشته آغاجاری باحداکثر ٤۷ و حداقل ۲۷ درجه خنک‌ترین نقطه شهر کردبا حداکثر ۳۵ و حداقل ۱۲ درجه سهوای تهران باحد اکثر ۳۸ درجه و حداقل آن ۲۵ درجه بوده است.

B.F.Goodrich
بی.اِف.گودریچ
پیشرو صنعت لاستیک سازی در ایران

سیر از گرسنه خبر ندارد، سواره از پیاده

گفت و گویی با : ابوالقاسم انجوی دربارهٔ فرهنگ مردم

رستم با کمک خرافات از دست دیو رهائی یافت!

تاریخ ایران در آئینه فرهنگ مردم

ابوالقاسم انجوی که با نام مستعار « ا. نجوا» از سال ۱۳۴۰ تا بحال برنامه فرهنگ مردم را در رادیو ایران تدارك می‌بیند و هرچند ابتدا با مشکلاتی فراوان روبرو شد اما تابحال باین کار ادامه‌داده و اینك با همکاری بیش از چهار هزار تن ازمردم سراسر کشور ، فولکلور ایران را جمع‌آوری میکند و مرتب در سفر است تا بتواند بنحوی ارزنده تر خدمت خود را انجام دهد .

از تاریخ شروع‌میکنم ـ مثل‌همیشه ـ و میپرسم که علت غنای فولکلورایران که تابحال بارها از آن صحبت‌شده چیست ؟ میگوید :

بازگو کردن علت غنای فولکلور ایران برمیگردد به سابقه تاریخی کشور ما و اینکه ایران چهارراهی بوده محل‌گذر اقوام خودی وغریبه و قبایل مختلف . آشوریها ، کلدانیها ، بابلیها، ایلامیها و سایر اقوام که در این سرزمین‌یا در مجاورت‌آن زندگی میکرده‌اند هریك معتقدات وخرافاتی داشتند ویژه خود که بقایای آنرا میتوان در عقاید مردم عادی کوچه و بازار یافت . مثلا آشوریها پوست پیاز را جادو میدانستند و مایه سیاه‌بختی و این خرافه‌هنوز درایران وجود دارد که پوست پیاز را نباید در راه ریخت !

این عقاید روی هم «تلمبار» شده‌و باضافه سایر اعتقادات بخشی از فولکلور ایران رابوجود آورده است. وجود و تاثیر دینهای مختلف ازجمله بودائی، برهمنی مهرپرستی و غیره نیز خود بر غنای فولکلور ایران میافزاید .

کار جمع‌آوری‌این فولکلور رانباید دست‌کم گرفت ، سالها بگذرد تا قطره‌ای از دریا بدست آید . تواریخ ایران جز تاریخ بیهقی و یکی دو کتاب دیگر، بواقع تاریخ نیست بل مدیحه‌سرائی است و دروغپردازی تا حق باطل شود و حقیقت در پرده‌ای از ابهام فرورود. در چنین‌تاریخهائی هراندازه جستجو کنیم به نتیجه‌ای نتوانیم رسید . از سازندگان جامعه یعنی عوام ، هنرمندان ، معماران و کاشی‌کاران، موسیقیدانان، قالی‌بافان و نقاشان اثری نیست ، چه کسی طرح ایوان مداین را نقشه ساختمان تخت جمشید را ریخته است ؟ کدام توده زحمتکش این بناها را که‌اینك مظهر افتخارات گذشته ما است بوجود آورده ؟

چگونه میتوان پاسخ این‌پرسشهارا در کتبی یافت که غالبا باغرض‌ورزی نوشته شده و نویسندگان آن کتابها جهتی داشته‌اند در نوشتن ، خلاف مردم و بسوی قدرتمندان ؟

مطالعه در فولکلور میتواند گوشه های تاریك تاریخ‌اقتصادی واجتماعی ایران را برای ما روشن کند که چگونه ثروتمندان زروزور را دردست داشتند و طبقات دیگر محروم ازلذات زندگی بودند . به این امثال دقت کنید :

«سیر از گرسنه خبر ندارد »
«سواره از پیاده بی‌خبر است»

یا به این ترانه عامیانه که‌معمولا موقع «مشك‌زدن» خوانده میشد :

«مشکی ، دوغی ، قرائی
میزنمت ، درآئی
دوغت مال چوپونه
مسکه (کره)ات مال دیوونه
رنجش بما میمونه»

بررسی و پژوهش دقیق دراین‌باره میتواند بسیاری از مشکلات و مصائب مردم این سرزمین را در روزگار گذشته آشکار سازد اما افسوس که هنوز نمیتوان از فولکلور پراکنده‌وتنظیم‌نشده به‌نتیجه‌یی‌رسید..

میگویم:بهترنیست نخست‌تعریف‌کلی از فولکلور بدست دهیم و بعد به دنباله بحث بپردازیم ؟

آقای انجوی نفسی تازه میکند ، سیگاری آتش میزند و میگوید:

هر جامعه‌ای تشکیل شده از دو گروه متمایز عوام و خواص یا بیسواد و باسواد . هریک از این دوگروه‌برای خود، افکار، اندیشه، هنر، موسیقی ، ادبیات و حتی پزشکی ویژه‌ای دارد سوای گروه دیگر. فولکلور مستقیما مربوط می شود به توده مردم یا عوام ومیتوان آنرا مجموعه‌دانستنی‌هاو معلومات عوام دانستنی‌وبدیگر سخن،مجموعه دانستنی ها . آداب ، رسوم ، معتقدات، خرافات ، احساسات، عواطف و آنچه زندگی مادی و معنوی و ویژگیهای ذوقی و روحی توده مردم را در برمیگیرد و عامه از پیش از تولد تا پس از مرگ با آن سروکار دارند و بوسیله‌آن احاطه شده‌اند فولکلور یا «فرهنگ مردم» است.

میپرسم:فولکلورکلمه‌ای‌است‌خارجی چه کسی آنرا باب کرده؟

انجوی : نخستین بار «آمبروز مورتن» که نام‌مستعار «جی.دبلیو. تامز» انگلیسی است در ۱۸۸۵ میلادی این کلمه را پیشنهاد کرد و جامعه ادبی اروپا پس از بگو ومگوی مختصری آنرا برای«دانش توده» پذیرفت.

در اوایل بکار رفتن این کلمه «فولک» و «لر» جدا ازهم نوشته میشد ولی پس از مدتی بصورت کلمه‌ای واحد درآمد. واژه‌فارسی این کلمه میتواند «مجموعه‌اطلاعات مردم » ، «دانش توده» « فرهنگ توده» ، «فرهنگ مردم» «فرهنگ عوام» ، معلومات عوام » و مانند آن باشد و ما نام «فرهنگ مردم» را برگزیده ایم که لطیف تر مینماید . و مراد ازمردم در اینجاهمان‌توده است یااکثریت مردم .

میگویم : غیر از شاهنامه فردوسی که بنظر میرسد در بسیاری موارد از داستان‌های عامیانه مایه گرفته و برخی حکایات دیگر که بصورت نظم و نثر آمده ، چه آثاری وجود دارد که رنگ فولکلوریکداشته باشد .

ـ اغلب آثار تاریخی ما مانند تاریخ بلعمی ، ویس و رامین فخر الدین اسعد گرگانی ، کتاب طبی بنام «هدایت المتعلمین» ، دیوان خاقانی ، خمسه نظامی ، بوستان و گلستان سعدی ، آثار عبید و مانند آن لبریز از اشارت به خرافات ، معتقدات توده و افسانه هایی است که باید مورد بررسی کامل قرار گیرد چرا که در واقع این آثار از مرحله گرد آوری گذشته و بصورت نوشته دراختیار ما است ، اما پژوهش در این‌باره فعلا اهمیت اساسی ندارد ومهمتر از آن جمع کردن مطالبی است که منبع وماخذی‌ندارد جز حافظه سالخوردگان که اگر افراد مسن رخت به سرای باقی کشند این مواد خام را هم باخود میبرند.

ـ و معاصران....؟

ـ یکی صبحی مهتدی داستان‌ـ سرای معروف رادیو ایران وپیش از او ، کوهی کرمانی که‌بتشویق ملک الشعرای‌بهار مقداری‌ازافسانه ها و ترانه های روستائی را گرد آوری و چاپ کرده است . علامه دهخدا که امثال و حکم را در چهار جلد چاپ کرده و در آن برخی از مثلهای عامیانه را نیز آورده است . امایکی از کسانی‌که کمتر شناخته شده و حق او باید ادا شود مرحوم «حسن مقدم» است که جوانمرگ شده و در آذر ۱۳۰۴ در سویس بدرود حیات گفته است. این جوان بسیار با استعداد بوده و روشنفکر ، در عین نوشتن داستان و نمایشنامه ـمثلا نمایشنامه «جعفرخان از فرنگ آمده» اثر او است ـ بکار جمع‌آوری مثلهای تهرانی پرداخته

بقیه درصفحه ۱۲

لباس کامل زنان قاسم‌آبادی بر تن عروسکی از صدها عروسك موزه فرهنك مردم

کار دیو وارونه است

در شاهنامه اکوان دیو
میخواهد رستم را نابود کند و
بکشد رستم پیش خود میگوید
کار دیو وارونه است هرچه
بگویم برعکس میکند پس به او
میگویم مرا به کوه پرت کن تا
او مرا به دریا بیندازد ـ به
دریا بیفتد تا نجات پیدا کند:
رستم گوید :
کنون‌هرچه گویمش جز آن‌کند
نه سوگند داند نه پیمان کند
گرایدون بگویم: به دریا فکن
به کوه افکند بدگهر اهرمن

CAMERAS
Kodak
FILM
بیادبود برگزاری جشن دوهزاروپانصدمین سال بنیانگزاری شاهنشاهی ایران
۲ عکس رنگی بقیمت ۱ عکس
عکس اهدائی کداك
ازفیلم ۱۲۶ روی کاغذ کداك
به مغازه هائی که علامت عکس اهدائی کداك را دارند مراجعه کنید .

«توجه فرمائید»
برای شرکت در قرعه کشی و استفاده از جایزه ممتاز هفت بار شتر اسکناس
و میلیونها ریال جوایز نقدی دیگر حساب ذخیره
بانک اصناف ایران فقط
۵
بعلاوه
هموزن برنده پول
روز دیگر فرصت دارید
اسامی شعب بانک اصناف ایران در تهران

شعبه مرکزی	میدان بهارستان	شعبه طرشت	قریه طرشت	شعبه مجیدیه	خیابان مجیدیه ایستگاه پل
« آریانا	چهارراه قصرالدشت	« رباط کریم	چهارراه انبار نفت	« نظام آباد	نظام آباد ایستگاه کهن
« بازار	بوذرجمهری جنب مسجد شاه	« سعدی	چهارراه سید علی	« نارمک	سیمتری نارمک
« امیری	انتهای خیابان بابائیان ـ خیابان امیری	« سلطانی	بازار سلطانی	« نهم آبان	کوی نهم آبان
« امیریه	امیریه ـ چهارراه پهلوی	« سیمتری نیروی هوائی	نیروی هوائی ـ خیابان وثوق	« هاشمی	خیابان هاشمی
« بهبودی	خیابان بهبودی	« شمس	خیابان شهباز	« مختاری	بین مختاری شاهپور و امیریه
« بهار	خیابان بهار ایستگاه ۲۸ مرداد	« شیر و خورشید	میدان گمرک ـ اول شیر و خورشید	« شهرری	شهرری
« ۲۰ متری کوکاکولا	خیابان نیروی هوائی	« شوش شرقی	میدان شوش	« میدان سپاه دانش	انتهای خیابان هاشمی اول ۱۶ متری چی
« خیابان تهران نو	ایستگاه دفتر	« شادمان	انتهای شادمان	« بیمه نارمک	نرسیده به تعمیرگاه شرکت واحد
« خیابان گرگان	خیابان گرگان نرسیده بمیدان ثریا	« فردوسی	کوچه برلن	« سمنگان	نارمک خیابان سمنگان
« خیابان قزوین	خیابان قزوین دوراه قپان	« فرح آباد ژاله	نرسیده به چهارصد دستگاه	« لشگری	خیابان لشگری ـ چهارراه مرتضوی
« رضا پهلوی	نیروی هوائی خیابان رضا پهلوی	« فرح آباد خزانه	سپهبد رزم آرا	« تهران پارس	اول تهران پارس نبش خیابان بیژن
« خواجه نظام الملک	خیابان خواجه نظام الملک	« فرح شمالی	مقابل منبع آب	« بازار منوچهری	خیابان منوچهری بازار منوچهری
« دانشگاه	میدان ۲۴ اسفند اول امیرآباد	« فرح جنوبی	خیابان فرح جنوبی ایستگاه مسجد	« تجریش	جاده پهلوی باغ فردوس
« دلگشا	سه راه چرمسازی	« قلعه مرغی	خیابان قزوین ـ خیابان قلعه مرغی		
« درکه	درکه	« کوی شاه	سپهبد رزم آرا		
« رودکی	خیابان رودکی	« مولوی	خیابان سیروس جنب مسجد شاه چراغ		

بانک اصناف ایران
تا فرصت باقیست در بانک اصناف ایران حساب ذخیره باز کنید

از طرحهای جدید
افشار یزد
دیدن نمائید
نمایشگاه ـ خیابان شاه بین چهارراه شاه و شیخ هادی و سایر مغازه‌های معتبر تهران و شهرستانها

سازمان توریستی آپادانا
تورهای تابستانی ۱۳۵۰ را با سرویس درجه ۱ و قیمت مناسب تقدیم میدارد
اروپا ـ ۳۰ روز حرکت ۱۲ و ۲۰ مرداد گردش درشهرهای رم ، سورنتو، کاپری، نیس، موناکو، مونت‌کارلو، بارسلون پاریس، لندن، هامبورك، ژنو، ونیز قیمت ۶۳۵۰ تومان
اروپا ـ ۳۶ روز حرکت ۱۲ ـ ۲۰ مرداد گردش درشهرهای رم . ناپل. پمپی. سورنتو. کاپری. نیس. موناکو. ومونت‌کارلو. بارسلون. پاریس. لندن. هامبورك . ژنو. ونیز. آتن. استامبول. (قیمت ۷۳۵۰ تومان)
اروپا ۳۳ روز حرکت ۲۹ مرداد ـ ۵ و ۱۷ شهریور گردش درشهرهای مونت‌کارلو ـ رم ـ تیولی ـ نیس ـ موناکو. بارسلون . پاریس. لندن. آمستردام. هامبورك . ژنو. وین. استامبول (قیمت ۶۹۵۰ تومان)
تورمخصوص خاوردور SAPPORO حرکت ۴ و ۷ و ۸ شهریور ۲۶ تا ۲۹ روز گردش درشهرهای بانکوك ، توکیو، ساپورو، سئول، مانیل، سنگاپور، هنك‌کنك ودهلی قیمت ۲۶ روز ۹۵۰۰ تومان و ۲۹ روز ۹۸۰۰ تومان
سرویس
کلیه تورها شامل بلیط هواپیما جت و رفت وبرگشت . هتل‌های درجه ۱ و خوب صبحانه و ناهار در تمام مدت مسافرت ـ (شام در ناپل ـ کاپری و سورنتو) گردش در شهرها با اتوکار دولوکس. ورودیه ها عوارض فرودگاه ها در معیت‌راهنمایان محلی و راهنمای فارسی‌زبان ایرانی .
تورهای اروپا : ۲۱ خرداد ۲ـ۷ـ۹ـ ۱۵ـ۱۸ـ۲۳ تیر فرهنگیان ۲۳ تیروست‌مین‌ایستر و ۳۰ تیر و ۲۸ روز آمریکا و ۳۶ روز اروپا ۶ مرداد تکمیل ودرتاریخ های‌معینه‌حرکت نموده و خواهد کرد .
آپادانا جاده قدیم شمیران چهارراه حقوقی اول ایرج شماره ۴ تلفنهای رزرو ۷۵۶۲۰۳ ـ ۷۵۴۸۳۰ ـ ۷۶۵۷۱۵
IATA
MEMBER AMERICAN SOCIETY OF TRAVEL AGENTS
ASTA

ده امتیاز جالب و بی‌نظیر در ماشینهای فتوکپی
SCM
۱ ـ ماشین فتوکپی تمام اتوماتیک S.C.M از سریعترین ماشین های فتوکپی درجهان است و در هر دقیقه ۱۰ کپی میگیرد .
۲ ـ از بزرگترین اندازه کاغذ در بازار عکس میگیرد (۲۸×۴۳ سانتیمتر) .
۳ ـ باتنظیم کلید مخصوص از سند دلخواه شما بطور اتوماتیک ازیک تا ده کپی تهیه مینماید.
۴ ـ ماشین فتوکپی S.C.M قادر است که از هر نوشته و یاعکس و هرگونه رنگی و هرآنچه در روی کاغذ نگاشته شده باشد کپی بردارد ، (قلم خودکار ـ مدادرنگی مهرلاستیکی و غیره) .
۵ ـ طرز کار آن بسیار سهل و آسان میباشد و احتیاجی به‌گرم شدن و تنظیم نور ندارد . فقط بازدن یك سوئیچ کپی بطور اتوماتیك آماده و تحویل میشود .
۶ ـ اسناد محرمانه شما بهیچوجه بدست دیگران نخواهد رسید زیرا احتیاجی به تکاتیف ندارد .
۷ ـ ماشین فتوکپی S.C.M مدل ۷۸ دارای محفظه مخصوصی به‌گنجایش ۲۵۰ برگ کاغذ فتوکپی میباشد بنابراین احتمال اشتباه وخراب شدن کاغذ دربین نیست و احتیاج به قرار دادن تك‌تك اوراق فتوکپی دردستگاه نمیباشد .
۸ ـ احتیاج به کابل کشی مخصوص از کنتور اصلی ندارد و کافی است دوشاخه آنرا به نزدیکترین پریز برق وصل نمائید تا ماشین آماده بهره برداری شود .
۹ ـ قیمت کاغذ فتوکپی S.C.M بقدری ارزان است که تفاوت قیمت آن درمدت کوتاهی قیمت خود ماشین را مستهلك مینماید .
۱۰ ـ ماشین فتوکپی S.C.M مدل ۷۸ دارای پایه گردانی میباشد که میتوان جهت ماشین را بوسیله آن تغییر داد .

نمایندگی ماشینهای SCM در ایران
شرکت سهامی تهران الکتریك
ساختمان آلومینیوم خیابان شاه
تلفن ۳-۶۶۱۵۳۱
78 COPIER

جدائی از مصر!
خطر بزرگ برای کودتای سودان

کودتای ناگهانی و بقول هاشم عطا «سهل‌الوصول» سودان ،مورد بحث و تعبیرات و تفسیرهای گوناگون ناظران سیاسی و مطبوعات مهم بین‌المللی قرار گرفته است .

نشریات سیاسی ، بخصوص اثرات کودتا دربهناورترین سرزمین آفریقای شمالی را برروی همسایگان آن بویژه مصر مورد بررسی و تحلیل قرار داده‌اند .

«تایمز» نشریه مستقل چاپ لندن حتی برکناری ژنرال نومیری را از صحنه سیاست سودان «اجتناب ـ ناپذیر» دانست و نوشته است دیریازود نومیری ویارانش باید بنحوی قدرت رابه چپی ها وامی‌گذاردند و خود کنار می رفتند . چون افزایش قدرت دست‌چپی‌ها و توسعه نفوذ رهبران چپ‌گرای ارتش سودان پایه های حکومت نومیری را سست وبی‌بنیاد ساخته بود .

مبارزه قدرت میان دست‌چپی ها و طرفداران کمونیسم‌ازمدتی پیش‌آغازشده بود .سوسیالیست ها و در راسشان جعفر نومیری عزم جزم کرده بودند که دست چپی‌ها را برای همیشه ازصحنه قدرت سودان دور کنند . لیکن در بحبوحه مبارزه وکشمکش برای بقاء و حفظ موجودیت ، کمونیست‌ها غافلگیرانه نومیری ویارانش را از حکومت‌سرنگون کردند و در کودتای آرامی که «حتی یك تیر شلیك نشد»پایه های حکومت خود را برسودان استحکام بخشیدند .

نومیری که خود از این قدرت چپ‌گرایان و کمونیست‌ها ، خصوصا در داخل ارتش آگاه بود بیهوده کوشید تا «نوعی ائتلاف» برای اداره امورکشور با آنان بوجود آورد، امانومیری میخواست زیرنقاب ائتلاف ، برجاه‌طلبی های افسران جوان دست‌چپی ولو بطور موقتی مهارزند و کودتای موفق سودان ثابت کرد که افسران باپی ـ بردن به‌نیت باطنی او دست‌پیش گرفتند و به حکومت نزدیك به‌دو سال‌اوو یاران سوسیالیست او پایان دادند .

برکناری ژنرال جعفر نومیری در حقیقت آغاز «عصردست‌چپی ها»درسودان‌است سقوط‌حکومت نومیری سودان را در مسیر دست چپی با تمایل فراوان به محور کرملین قرار داده است واز این پس خیابانهای‌سودان شاهد تظاهرات وسیع چپ ـ گرایان وکمونیست هائی‌خواهد بود که حکومت دوساله نومیری در معنی حق حیات سیاسی را از آنان سلب کرده بود.برروی کارآمدن کمونیست ها در سودان ، آزادی نامحدود دست چپی‌های متمایل به قطب های کمونیستی را به دنبال خواهد داشت و سودان ممکن است در آینده بصورت کانون فعالیت‌های دست‌چپی‌و کمونیستی در شمال آفریقا و جهان عرب درآید .

کودتای سودان ضربه‌هولناکی نیز بریکر اتحاد اعراب وارد آورده است و این کشور در آینده احتمالا دوشادوش‌رژیم عراق مخالفتی سرسختانه با رژیم های کشور های عربی آغاز خواهد کرد و دست همکاری بسوی هیچیك از رژیم های موجود دراز نخواهد کرد.

چنین پیداست که رهبران جدید سودان مصمم‌اند نوعی حق خودمختاری برای جنوب سودان قائل شوند و با بدست آوردن خوشنودی نسبی مخالفان جنوب ، بافراغ بال ،خط‌مشی سیاسی ویژه خود را ادامه دهند .

ژنرال نومیری امیدوار بود که بااتحاد و پیوستگی خود به مصر حکومت خود را از گزند کودتا حفظ کند . این آرزوی «نومیری» البته برآورده نشد ولی دوری رهبران کنونی سودان از مصر بعلت شرایط خاص دنیای عرب بیشتر بزیان آنها تمام میشود . در عکس که نشانه‌ای از همبستگی سودان ، لیبی و مصر است از چپ‌براست ژنرال نومیری ،سرهنك قذافی و انورسادات دیده میشوند.

وعده‌های سخاوتمندانه

کودتای سهل‌الوصول و فوری سودان از نفوذ عظیم نظامیان کودتاچی در ارتش سودان نیز حکایت دارد .

باید در نظر گرفت که‌بدون یاری موثر ارتش موفقیت عطا ویارانش دست‌کم به‌این آسانی میسر نمی‌شد و نومیری اخیرا پی‌برده‌بود که قدرت و نفوذ خود را در میان ارتشیان از کف‌داده ولذا هرنوع پایداری و مقاومت در برابر کودتاچیان راعبث و بدون نتیجه یافته بود .

رهبران جدید سودان ، وعده های سخاوتمندانه‌ای در زمینه اعطای آزادیهای سیاسی به‌قشر های مردم سودان و همچنین در زمینه های اجتماعی و اقتصادی میدهند . آنها همچنین‌بااشارات خود بحران جنوب کشور را امری پایان یافته تلقی می کنند. بحرانی که در طی پانزده‌سال، مهمترین مشکل دست و پاگیر دولت های سودان بوده‌وهیچیك از این دولتها نتوانستند در حل آن کامیاب گردند .

کودتای «هاشم عطا» ظرف ۲۰ دقیقه رژیم بظاهر نیرومند جعفر نومیری را از کار برکنار کرد ، آخرین تجربه سودان‌در این نوع کودتاهای خلق‌الساعه نظامی نخواهد بود .

مردم سودان و بالجمله مردم دیگر کشور های عرب تاکنون کودتاهائی از این قماش را بسیار دیده و بسیار شنیده‌اند که رهبران کودتا برایشان در آینده‌ای نزدیك چنین و چنان می کنند .

رهبران نظامی جوان کودتای سودان نیز از این قاعده مستثنی نیستند .

آنها نیز چون اسلاف خوددر اولین ساعات توفیق کودتا و تسلط برراديوی دولتی ،وعده های بسیاری به‌مردم سودان دادند که فعلا حرف است و دورنمای از قوه‌به‌فعل آمد نشان بسیار تیره و مبهم . چه‌بسا اینان نیز چون‌رهبران پیشین انقلاب سودان ، پیش از آنکه فرصتی برای وفای به‌عهد و میثاق خود باملت سودان پیدا کنند ، بوسیله گروهی دیگر از نظامیان و یا غیرنظامیان ناراضی ازکار برکنار شوند ، واین دور و تسلسل تاسالها سودان رادر سیطره خود بفشرد.

ناخشنودی رهبران جدید ازالحاق سودان به فدراسیون مصر ، لیبی و سوریه ازجمله عواملی است که ممکن‌است خطری بزرك برای آنان بوجود آورد . چون ، راندن اسرائیل از سرزمین های اشغالی اعراب ، کمك به نهضت های فلسطینی وانباز شدن در دیگر هدفهای پان‌ـ عربیسم ،نزدیکی‌با کشورهای تندرو عربی بخصوص مصررا ملزم می کند. راهی که‌تقریبا نومیری آنرا می پیمود .

واینك رهبران جدید کودتا این طریق را مردود شمرده‌اند . و چنین است‌که علیرغم سهل الوصول بودن کودتا ،به‌دوام و قوام آن نمی شود زیاد خوشبین وامیدوار بود . از: مطبوعات غربی

بهای گزافی که‌چریکها پرداختند

ملك حسین سرانجام توانست چریك ها را قلع‌و قمع کند و پایگاههایشان را نابود کند .

زور آزمائی مهیجی که از سپتامبر ۱۹۷۰ بین ملك حسین پادشاه اردن و سازمان های مقاومت‌فلسطین آغاز شده بود روز شنبه ۱۷ ژوئیه با موفقیت نظامی نیرو های سلطنتی پایان یافت ، این موفقیت بقدری‌قاطع و چشمگیر است که تصور نمیرود فدائیان بتوانند این شکست را جبران کنند .

در هر حال ملك حسین نسبت به پیروزی خود هیچگونه شك و تردیدی ندارد زیرا بعقیده او «فدائیان دیگر مشکلی برای اردن ایجاد نمیکنند.»

از نظر مفسران غربی این شکست مقدمه پایان کارفدائیان نیست بلکه بمنزله پایان‌کاراست بدینگونه‌ده‌ماه وقت لازم بود تا ملك حسین با کمك موثر نخست وزیر خود وصفی تل پایه های قدرت خود را بار دیگر در کشور استوار سازد و مشکلاتی را که در برابر آن قرار گرفته بود حل کند حقیقت این است که پس از جنگ داخلی سپتامبر فشار فدائیان به دولت اردن همچنان کمو بیش ادامه داشت پس‌از تصفیه‌ای‌که در ادارات و ارتش اردن صورت گرفت و عناصر مشکوك از کار های حساس برکنار شدند نیرو های مسلح اردن پایگاههائی را که در دست فدائیان بود یکی پس از دیگری از بین بردند .

سازمان مقاومت فلسطین از یکسو در زیر ضربات ارتش اردن قرار گرفته و از سوی دیگر دو دستگی و اختلاف نظر عمیقی در باره شیوه ادامه پیکار بین‌آنها بوجود آمده توانائی مبارزه موثر را از دست داد و میدان عمل فدائیان بطور قابل توجهی کاهش یافت .

فریاد های اعتراض و اظهار نظر که از بسیاری از کشور های عربی برخاسته بود نتوانست از تحولات اوضاع در اردن جلوگیری کند فدائیان فلسطینی که‌از جنبه جغرافیائی از سوریه که برای آنها به منزله «ریه» بود مجزا شده و ارتباط آنها با مردم اردن قطع شده دیگر بمانند «ماهی در آب نیستند» دستگاههای تبلیغاتی اردن اکنون افکار عمومی را علیه فدائیان بشدت تحت تاثیر قرار داده است .

کار فشار به فدائیان آنقدر بالا گرفته که دهها نفر از آنها ترجیح داده‌اند بجای آنکه به نیرو های‌اردنی تسلیم شوند به خاك دشمن (اسرائیل) پناه ببرند .

سازمان مقاومت فلسطین که درهمه جا بدون آنکه یك مسئله بخصوص را مورد توجه قرار دهد در همه جبهه ها ـ علیه اسرائیل ، علیه کشور های عربی «مرتجع» علیه دولت های «ترقیخواه» طرفدار راه حل دیپلماتیك، علیه دولت های بزرگ ، نبرد میکرد دچار ضعف و ناتوانی و رنجوری شد .

مقاومت فلسطین اکنون برای شك و تردیدی که‌در اتخاذ یك روش روشن در برابر دولت اردن روا داشت بهای گزافی میپردازد ، فلسطینی ها پیوسته با پادشاه اردن ستیزه جوئی میکردند ولی هرگز درصدد واژگون کردن رژیم برنیامدند ، آنها خیال میکردند که هدف پادشاه اردن این است که با اسرائیل وارد مذاکره شود در حالیکه ملك حسین میخواست تمام قدرت را بدست گیرد تا برای صلح یا جنگ میدان عمل کافی دراختیار داشته باشد .

آمریکائیها در نظر گرفته بودند فلسطینی ها رادر جستجوی یك راه حل سیاسی شرکت دهند ، حتی از پاره‌ای گزارشها چنین بر می‌آید که واشنگتن تا حدی با محدودیت قدرت ملك حسین موافقت کرده بود بشرط آنکه این راه حل سیاسی‌عملا به برقراری صلح در این منطقه منجر شود .

بیگمان پادشاه اردن از این تهدید آگاه بود ، از این‌رو تصمیم گرفت بوضعی که در کشور بوجودآمده و رژیم او را تهدید میکرد پایان دهد ، بطوریکه میدانیم فلسطینی ها زمانی دولتی در داخل دولت اردن تشکیل داده و قدرت بزرگی بهم زده بودند .

آیا اکنون این تهدید کاملا از بین رفته است ؟ باین سئوال نمیتوان بطور قطع پاسخ داد .

از : لوموند چاپ پاریس

نزدیکی چین به‌امریکا شوروی را منزوی می کند

برای «معاملات سیاسی» روی آورد .

خروشچف در ۱۹۶۴ ، الکسی آجوبی داماد خود را به آلمان غربی فرستادهمراه با پیام هائی که کشور وی حاضر است حتی به قیمت برکنار کردن والتر اولبریشت درباره اتحاد دوآلمان با مقامات بن‌وارد مذاکره شود.

اقدام خروشچف‌از طرف‌لئونید برژنف و میخائیل سوسلف تئوریسین حزب کمونیست شوروی ،شدیدا مورد انتقادقرار گرفت . لیکن با آزمایش‌اولین بمب اتمی چین کمونیست وضع سیاسی برژنف وطرفدارانش به وخامت گرائید .

پس از برکناری خروشچف ، کادر رهبری جدید شوروی الکساندر شلپین جوانترین عضوش را به پکن فرستاد تا تمایل رهبران جدید این کشور را نسبت به‌مصالحه‌بین دو کشور به رهبران چین اطلاع دهد . لیکن با وجود کوشش های شلپین ، مائوبه‌این‌ندای رهبران جدید شوروی پاسخ مثبت نداد. بهر حال ، ادامه جنك ویت‌نام به برژنف و یارانش این امکان را داد که بعضی از تز های خروشچف را در باره امکان همزیستی مسالمت‌آمیز با جهان غرب از گردونه خارج ساخته و از سوئی موقع خویش را در برابر آمریکا و آلمان غربی سرسختانه‌تر کند

جنگ بزرگ خاورمیانه‌در ۱۹۶۷ به افزایش شدید بودجه نظامی شوروی منجر شد و رهبران این کشور از این پس کمتر برروی راههای مصالحه و صلحجویانه تکیه کردند و بیشتر از جنگ و مبارزات مسلحانه سخن بمیان آوردند .

درگیری چین و شوروی بر سر مسئله رودخانه میسوری در ماه مارس ۱۹۶۹ . موجب هراس برژنف و یاران و پیروان مشی سیاسی‌اش شد برژنف میترسید همین درگیری بظاهر ساده ، به جنگ بزرگ‌میان‌دو پایگاه‌کمونیسم، منجر شود و این‌سرانجام به‌ازهم گسیختگی آرمان‌های کمونیسم در سراسر جهان بیانجامد .

مرگ « هوشی‌مین» در ۱۹۶۹ ، فرصتی را که رهبران شوروی در پی‌اش بودند ، به آنها داد ، کاسیگین با چوئن‌لای در هانوی ملاقات کرد و ازین تاریخ ، مناسبات دو کشور کمابیش بحال عادی بازگشت و روابط تجاری نسبی از سر گرفته شد.

دیگر آشکار شده بود که برژنف ویارانش از پیروی سیاست سرسختانه در قبال حکومت‌های سرمایه‌داری ومیلیتاریزم دست کشیده‌اند ، چون ابتکار برژنف‌در برقراری روابط دیپلماتیک با آلمان وامضای قرارداد پرسروصدا در این زمینه برژنف و یارانش را از انزوای سیاسی در آورد وتلخی حمله به چکسلواکی را که بازبه ابتکار او صورت گرفته بود تا

برژنف

مائو

دعوت چین‌ازپرزیدنت نیکسون برای سفر باین کشور ، که در ۱۹۶۱ و یا حتی در اوایل‌سال ۱۹۶۹ نیز غیر قابل تصور» مینمود ،ضربت سیاسی‌سنگینی برای‌جانشینان‌خروشچف در کادر رهبری کنونی اتحاد شوروی بشمار میرود .

کارشناسان امور شوروی در پاریس ، اظهار نظر میکنند که سنگینی ضربه بیشتر متوجه گروه رهبری‌لئونیدبرژنف است که در عناد با چین کمونیست پیشتازتر است و اگر در این زمینه سرزنشی متوجه کادر رهبری شوروی‌است ، بیشترین سهم از ان برژنف و پیروان «دکترین» اوست .

برژنف ، در طی هفت سال قدرت در کرملین،نتوانسته‌اسباب مصالحه و آشتی با چین را فراهم آورد اما با یورش این کشور به چکسلواکی در ۲۰ اوت ۱۹۶۸ ، طبعا مقدمات نزدیکی امریکا به چین بوجود آمد و اینك بطوری که‌مشهود است یك «ناممکن» از نظر دیپلماتیك‌بصورت‌ممکن قریب‌الوقوع در آمده است .

مشکل سیاسی مسکو ـ که برژنف و متحدانش کوشیده‌اند از آن طفره‌روند ، به ده‌دوازده سال پیش و به پائیز ۱۹۵۹ بر‌میگردد .دراین فصل سرنوشت‌ساز ، نیکیتاخروشچف نخست‌وزیر وقت شوروی اول بامریکا و بعد به چین سرخ سفر کرد. او درآمریکا آیزنهاور رابعنوان «مرد صلح» ستود در حالی که در پکن او نه تنها از بکار بردن این قبیل کلمات تعارف‌آمیز خودداری کرد،بلکه حاضر نشد نمونه یك بمب اتمی رادر اختیار چین قرار دهد ، و یا دیگر اطلاعات مورد لزوم در این زمینه رابه چینی ها بدهد .

معامله سیاسی

برغم کوشش دیگر رهبران شوروی در مصالحه و آشتی با چین ، خروشچف پس از بحران موشکی ۱۹۶۲ کوبا ، از چین کاملا روی‌برگرداند وبه‌امریکا

آپولو ۱۵
ماه، زنی که هنوز نقاب برچهره دارد

از دوسال قبل کره‌ماه بمنطقه اکتشافات مستقیم بشر تبدیل شده‌است. در ژوئیه ۱۹۶۹ برای نخستین‌بار درتاریخ بشریت دو فضانورد به این همسایه‌نزدیك زمین قدم گذاشته و سه ساعت و ۵۶ دقیقه در منطقه دریای آرامش بسر بردند و یك آزمایشگاه واقعی در آنجا تاسیس کردند . آنها ۶۰۰ متر درسطح کره‌ماه راه پیمودند و ۲۰ کیلو از نمونه خاك و سنگریزه های این منطقه راباخود بزمین آوردند .

در نوامبر ۱۹۶۹ این پیروزی بزرك بشر تجدید شد و سرنشینان سفینه آپولو ۱۲ که دونفر از آنها در اقیانوس طوفانها پیاده شدند سیزده ساعت وچهل دقیقه مهمان ماه بودند . آنها دوکیلو‌ـ متر وسیصد متر راه پیمودند و ۳۴ کیلو از نمونه سنگریزه‌ها و خاك ماه را به ارمغان آوردند .

«آپولو ۱۳» بطوریکه میدانیم تقریبا شکست‌خورد وهیجان‌انگیزترین ماجرای فضائی در بین کره‌ماه و زمین رابوجود آورد معذلك سرنشینان آپولو ۱۳ با استفاده از سفینه ماه‌نشین لم خود را بزمین رسانیدند . سرنشینان مه نورد «اپولو ۱۴» ـ آلن شپارد ـ و «استورات روزا» هیجده ساعت و سی‌و چهار دقیقه در منطقه «فرامور» در کره‌ماه بسربردند چهارکیلومتر و یکصد متر راه پیمودند وهنگام بازگشت چهل و چهار کیلو و پانصد گرم خاك و سنك باخود همراه آوردند .

از طرف دیگر در سپتامبر سال ۱۹۷۰ سفینه خودکار شوروی «لونا ۱۶» یکصد گرم از گردوخاك ماه را از «دریای باروری» بزمین اورد . از روز ۱۷ نوامبر همان سال شورویها یك کردونه عجیب در کره‌ماه پیاده کردند که‌تاکنون گرمای طاقت‌فرسای روز های ماه‌وسرمای ۱۴۰ درجه شبها نتوانسته‌اند آن را از کاربیاندازند . این دستگاه شگفت ـ انگیز «لونوخود۱» نام دارد که به‌محض آنکه آفتاب از افق مغرب ماه ناپدید شد به‌خواب میرود و ۱۴ شبانه‌روز (زمین)سرمای شدید را تحمل می کند و بلافاصله پس از آنکه نخستین‌انوار طلائی خورشید از افق ماه سردرآورد باردیگر بیدار شده و فعالیت خود را از سرمی‌گیرد .

«لونوخود ۱» باین ترتیب «دریای بارانها» رازیر هشت چرخ کوچك خود گذاشته وتاکنون ده‌کیلومتر راه رفته و اطلاعات فیزیکی و شیمیائی و عکس های زیادی از نقاط مختلف بزمین مخابره کرده است . علاوه براین دو آزمایشگاه مجهز که سرنشینان آپولو ۱۲ و «۱۴» در کره ماه کار گذاشته‌اند اطلاعات جمع‌آوری‌شده مخابره میکنند .

این دستگاهها که با باطریهای اتمی کار می‌کنند سالها بفعالیت خود ادامه خواهند داد .

آنها زلزله‌هائی را که در کره ماه روی میدهد ثبت می کنند وزن‌مخصوص گاز های ماه و طوفانهای خورشیدی را اندازه‌گیری می‌کنند .

باین ترتیب بدون آنکه نتیجه کار های دانشمندان و ستاره‌شناسان را قبل از آغاز فصل‌فضا درباره کره ماه تخطئه کنیم باید بگوییم که با آغاز ماموریت سفینه های آپولو و آزمایشگاههای خودکار شوروی دوره رصدکردن ماه از فاصله چهارصد هزار کیلومتری بپایان رسیده است .

امروزه دانشمندان سنك های ماه رازیر میکروسکوپ های خود در آزمایشگاه های زمینی بدقت بررسی می‌کنند .

اما باید دید که ماه تمام اسرار خود را برای بشر فاش کرده است ؟ پاسخ این سئوال هنوز منفی است . برای پاسخ‌دادن به‌این سئوال است که هم ـ اکنون سه فضانورد دیگر امریکائی بار سفرماه رابرمی‌بندند . سفینه های‌بعدی تحقیقات و آزمایش های آنها راتکمیل خواهند کرد آزاین‌رو عملیات‌اکتشافی توسط فضانوردان و آزمایشگاه های خودکار همچنان ادامه خواهد یافت ، یکی از مسائلی که از سالها قبل مورد توجه دانشمندان قرار گرفته تعیین عمر ماه است . راز میلیاردها سال که از پیدایش کره‌ماه می‌گذرد در یکصد کیلوخاك و سنك ریزه‌ای که فضانوردان باخود بزمین آورده‌اند نهفته است .از بررسی این نمونه ها چنین برمی آید که عمرماه بین سه میلیارد و دویست میلیون تا چهار میلیارد و سیصد میلیون سال است .اما کدام یك از تاریخها درست است ؟کره‌ماه زنی است که هنوز حجاب از سرنگرفته است . اگر دانشمندان عمرآن را دقیقا تعیین کنند میتوانند به‌اصل و منشاء آن که هنوز از اسرار آفرینش است پی‌ببرند .

ماه یك جسم آسمانی کاملا سردومرده است یا هنوز قلب آن از کار نیفتاده است ؟ این مسئله نیز هنوز حل نشده است براثر تحقیقات اخیر سیزده «منطقه فعال» درکره‌ماه مشخص شده است این مناطق «نقاط داغ» این جسم سردآسمانی را تشکیل میدهند با اینحال هنوزنمی‌توان گفت که «ماه‌زنده» است بسیاری از دانشمندان آن را «مرده»میدانند .

سرنشینان آپولو ۱۵ بانصب یك‌دستگاه جدید کوشش خواهند کرد پاسخ قانع‌کننده‌ای برای این سئوالات پیدا کنند.

پاکستان مسئله خروج از جامعه مشترك‌المنافع را بررسی میکند

ژنرال‌یحیی‌خان رئیس‌جمهوری پاکستان در یك مصاحبه اختصاصی باروزنامه تایمزمالی چاپ لندن بهند اخطار کرد مداخله در امور داخلی‌پاکستان را متوقف کند واز اعزام‌عناصر ماجراجو و شورشی از بنگال غربی بپاکستان شرقی خودداری نماید وگرنه باعکس‌العمل شدید پاکستان مواجه خواهد شد، اظهارات یحیی خان در محافل سیاسی‌خارج ازپاکستان با عکس‌العمل‌های متفاوت‌روبرو شد ، دولت امریکا آمادگی دولت پاکستان‌را برای پذیرفتن هیئت نظار بین‌المللی وابسته به سازمان ملل متحد برای نظارت بربازگشت آوارگان پاکستان شرقی به محل سکونت خود را ستود و وزارتخارجه امریکا رسما سیاست ژنرال یحیی‌خان را برای باز گرداندن متواریان و آوارگان سیاست عاقلانه‌ای دانست .

در دهلی نو بانو گاندی‌نخست وزیر هند نسبت بقسمتی از سخنان یحیی خان اعتراض کرد و مطبوعات انگلستان نوشتند از لحن بیان رئیس جمهوری‌پاکستان چنین‌استنباط میشود که وی بکمکهای ممکنه از چین کمونیست اعتماد زیاد دارد .

رئیس جمهوری پاکستان‌بیش از یکصد و بیست دقیقه با خبرنگار روزنامه (تایمزمالی)به گفتگو پرداخت و ضمن تشریح سیاست دولت خود تاکید کرد ناظرین سازمان ملل متحد می توانند امور بازگشت‌آوارگان پاکستان‌شرقی را تحت نظارت قرار داده اوضاع پاکستان شرقی را از نزدیك مشاهده و مطالعه نمایند و حقایق را بجهانیان گزارش دهند تا کذب ادعا های بی اساس و تبلیغات ضد پاکستانی که خبرگزاریهای بعضی از کشور ها منتشر میکنند معلوم گردد .

ژنرال یحیی خان گفت هیئت نظار سازمان ملل متحد می‌تواند بگروهی که تحت تاثیر تبلیغات رادیوی کشور همسایه خانمان خود را ترک کرده و به بنگال غربی فرار کرده‌اند از جانب دولت پاکستان اطمینان دهند که پاکستان شرقی وطن آنها است و باید بوطن خویش باز گردند .

البته باید تسهیلات لازم در اختیار ناظرین ملل متحد قرار گیرد تا آزادانه از اردوگاه های آوارگان در هند بازدید کرده وبا مهاجرین تماس‌مستقیم بگیرند و حقایق را کشف کنند، پرزیدنت یحیی خان گفت‌دولت وی تمام تسهیلات لازم رابرای بازدیداز بخشها و روستاهای پاکستان شرقی که دستخوش آشوب شورشیان شده بود فراهم خواهد آورد تا هیئت نظار بتوانند دراسکان آوارگان و رفتار بعدی مقامات پاکستان باآوارگان نظارت مستقیم‌داشته باشند .

میانجی‌گری

ژنرال یحیی خان گفت‌اگر بانو ایندراگاندی نخست وزیر هند مایل است‌آوارگان بدیار خویش باز گردند باید با ما همکاری کند چه بدون کمك دولت هند بازگشت آوارگان دشوار خواهد بود، مخصوصا دولت بانو گاندی بایدحملات‌مرزی علیه‌پاکستان را متوقف کند و از شلیك خمپاره و تیراندازی بسوی مواضع پاکستان‌شرقی خود‌داری کند، ژنرال یحیی‌خان گفت آتشبار های هندی از مرز بنگال غربی بسوی‌روستا های مرزی پاکستان شرقی تیراندازی میکنند و این‌اقدام رویه توسعه است .

رئیس جمهوری پاکستان‌اظهار داشت تاکنون بانو گاندی فقط از شورشیان‌وخرابکاران‌حمایت کرده و بارها از پذیرفتن پیشنهاد های صلح جویانه ما خودداری کرده است وپیشنهاد های کشور های متعدد برای میانجی‌گری بین دوکشوررا رد کرده در حالیکه دولت پاکستان از تمام پیشنهاد های کشورهای دیگر استقبال کرده است .

بنابه گفته پرزیدنت یحیی‌خان « گزارشاتیکه در مطبوعات منتشر شده ثابت میکندکه‌کشور های متعددی آمادگی خود را برای‌حل‌اختلافات هندوپاکستان

بقیه درصفحه ۱۱

طرح یك انتقاد :
پاسخ به یك انتقاد :

صفحه ۷ ـ اطلاعات
پنجشنبه ۳۱ تیرماه ۱۳۵۰ ـ شماره ۱۳۵۵۱

اطلاعات ... جشن دوهزار و پانصدمین سال شاهنشاهی ایران

چه ارتباطی بین جشنهای شاهنشاهی و مشکلات روزمره یک شهر میتواند وجود داشته باشد ؟!

یك همشهری تهرانی می‌نویسد : چرا وقتی شهر تهران اینهمه مشکل روزمره دارد باید ما جشن های شاهنشاهی را بااین عظمت برگزار کنیم ؟

آقای یوسف سعید پورگرگانی ضمن نامه مفصل مینویسد : اینکه از مردم در مورد جشن های ۲۵۰۰ ساله شاهنشاهی نظر خواسته‌اید باید گفته شود مردم ایران که به سنت های گذشته و افتخارات کهن خود عشق میورزند هرگز با برقراری این جشن ها نمیتوانند نظر ناموافقی داشته باشند اما عده‌ای معتقدند که هزینه‌جشنها را میتوان صرف مخارج بسیار ضروری برای تامین رفاه و آسایش عمومی نمود .

سپس آقای سعید پور گرگانی مشکلات موجود را به تفصیل شرح میدهد و ضمن آن‌بوضع شرکت واحداشاره میکند . آنگاه از ناراحتی مردم در مورد کوچه‌ها وخیابان های تهران سخن‌میگوید وطی‌آن‌مینویسد :مردم از کثافت شهر در زحمت هستند . اغلب کوچه‌ها و خیابانها کنده شده و از طرف شهرداری برای ترمیم آنها اقدامی نمیشود .

وی‌سپس به کمبود گوشت و تامین آن‌ازخارج‌اشاره میکنداز وضع برق وآب و تلفن گله میکند و بمسائل دیگری از قبیل بیکاری جوانان و غیره میپردازد و عقیده دارد که با صرف هزینه میتوان باین مشکلات پایان داد .

بنظر ما انتقادات آقای سعید پورکاملا بجا ومنطقی است . اینکه در کار شرکت واحد و شهرداری نواقصی وجود دارد یا اشکالاتی از نظر خاموشی برق و یانارسائی های تلفن هست مورد انکار نمیتواند باشد .

مابسیار سراغ داریم کوچه هائی که از طرف خود مردم اسفالت شده بوسیله سازمان های برق و آب وتلفن و شهرداری بصورت مخروبه درآمده و سازمان های‌مسئول توجهی به شکایت‌ها و آه و ناله های مردم ندارند .

دود اتوبوس های شرکت‌واحدمردم تهران رامسلول و سرطانی کرده است . شخصی که یکسال در تهران زندگی میکند و وسیله نقلیه‌ای جز اتوبوس ندارد یکماه از این یکسال را باید در زیر آفتاب سوزان و برف‌وباران بانتظار اتوبوس تلف نماید .

این انتقادات کاملا صحیح است ولی چه ارتباطی بین آنها با جشن های ۲۵۰۰ ساله که یك مسئله جهانی است وجود دارد ؟

اگر مسئولان و ماموران شهرداری شرکت واحد اتوبوسرانی یا برق و آب یاسایرسازمانها در انجام‌وظائف خود کوتاهی میکنند باید ما از سایر مسائل غافل باشیم؟

مگر هزینه جشن‌ها از بودجه شهرداری یا شرکت واحد تامین میشود و یا عوارض نوسازی صرف هزینه‌های ضروری جشن‌ها میگردد که ما این مسئله را پیش کشیده‌ایم ؟

آیا زمانی که جشنی برقرار نبود سازمان هائی که‌نام برده‌ایم بوظایف خود عمل میکردند ؟ و حالا که جشن های بزرگ شاهنشاهی برقرار میگردد آنها از انجام وظائف خویش باز مانده‌اند ؟

اگر علت عدم انجام وظیفه شهرداری و شرکت واحد و هر سازمان دیگری مربوط به‌برگزاری جشن‌ها بود مادر حقانیت شما کوچکترین تردیدی بخود راه نمیدادیم ولی بین نبودن گوشت و برگزاری جشن چه ارتباطی وجود دارد ؟ مسئله گوشت و کمبود آن گرفتاری بزرگی است که سالهای متمادی تهران با آن روبرو بوده است . علت این گرفتاریها را باید در جاه دیگری جستجو کرد .

تازه باعتقاد ما در همین شرایط برگزاری جشن‌ها بزپا کردن شهر ، ترمیم‌اسفالت خیابانها و کار های مهم دیگر کمك میکند و بدین ترتیب‌قسمت های قابل توجهی از کارها بدست همین ماموران تنبلی که بدنبال انجام وظیفه نبوده‌اند انجام میگردد . شما تصور میکنید که اگر اسفالت کوچه شما خراب شده و در ترمیم آن کوتاهی میشود گناه بگردن جشن‌هاست ؟ یا اگر امروز خیابانی را اسفالت میکنند و فردا بعلت عدم نظارت صحیح و سودجوئی مقاطعه‌کار فردا آن اسفالت خراب میشود گناه بگردن جشن‌هاست ؟ یا اگر جشن‌ها برگزار نمیشد کوچه شما اسفالت میگردید و اتوبوسها مرتب میشدند و گوشت به فراوانی و ارزانی بدست شما میرسید و یا برق خاموشی نداشت ؟!

یقین داشته باشید اگر یکصد برابر هزینه جشن‌ها هم بربودجه این سازمان های خدمات شهری افزوده شود این مشکلات از میان نخواهد رفت . زیرا علل دیگری غیر از بودجه چنین مشکلاتی رابوجود می‌آورد که‌مهمترین آنها نارسائی اداری است و ما امیدواریم اصل دوازدهم منشور انقلاب که‌اصلاح وضع‌اداری و مبارزه با فساد است هرچه زودتر اجرا شود و بسیاری از نابسامانیها بسامان برسد .

برقراری جشن های شاهنشاهی آبروی بیشتری بما میدهد و براعتبار و عظمت ما میافزاید . شاید بابرگزاری این جشن‌ها مسئولان ما باهمیت و ارزش کشوری که در آن زندگی میکنند پی‌برند و بفهمند که وارث چه گذشته پر ارزشی هستند . علاوه بر این آقای گرگانی اینجا مسئله زندگی یك ملت در میانست چه‌بسا که ملتی دچار مشکلاتی هم هست اما هرگز افتخارات قومی و فرهنگ خود را به بهانه اینکه مثلا کمبود گوشت دارد نادیده نمی‌انگارد ... مادراین مورد بخصوص دلایل بیشماری داریم که باز هم در این صفحه حقایق را مطرح میکنیم زیرا معتقدیم که باید حقایق مربوط به جشن های‌فرهنگی و ملی ایران را قبل از آنکه وسیله‌ای در دست دشمنان مملکت باشد که اذهان را مشوب کنند باید فرزندان یك مملکت را برای پیشرفتها و درخشندگی های عصر جدید آماده سازد .

زاویه‌ای تازه از تاریخ وفرهنگ‌ملی ایران زمین

حماسه یک سرباز آریائی

که نخستین سنگ بنای دوهزار و پانصد سال میراث شاهنشاهی ایران بود

دو هزارو پانصد و پانزده سال پیش (۵۴۶ قبل‌از میلاد مسیح) کورش بزرك همچنان با قدرت و شکوه پیروزی بخش خود بسوی‌سرزمین «لودیا» و «سارد» که ثروتمند و بزرك بود و در قلب آسیای صغیرقرار داشت روانه شد .

پادشاه پارس از رودخانه‌هالیس یا «قزل ایرماق» امروزی گذشت و بسوی این سرزمین های مقتدرپیش رفت پرچمهایی‌که نقش عقاب برآن بود و در تلالوه نور خورشید می درخشید .

از سوی دیگر «کرزوس» پادشاه توانا و مقتدر «لودیا» باسپاهی گران راه را برکورش‌بست .دریك سپیده دم آرام طبلهای جنك به صدا درآمد و جنگی بزرك در صحرایی وسیع آغاز شد . کورش خود رهبری یك دسته از زبده سواران را به عهده‌گرفت وبه جناح راست سپاه دشمن زد ،آنگاه از طرف پیادگان حمله را آغاز کردند و یکی از سرداران بزرك به فرمان کورش باصدها شتر سوار جنگی که در زوبین انـدازی و نیـزه پـرانی مهـارت بسزا داشتند به جناح چپ سپاه دشمن یورش برد و این حمله سریع باعث شدکه‌اسب های دشمن‌ناگهان رو به فرار بگذارند و شیرازه اسوارن چنان‌بهم‌ریخت که در موقع فرار بیك دیگر تنه میزدند و سواران پی‌درپی به زمین می غلطیدند .

اما در گرماگرم این جنك و گریز ناگهان صفوف جنگی‌مردان‌مصری که درصفوف‌سپاه«کرزوس» می جنگیدند فشرده وپرتوان یك حمله تند و شدیدبه سپاهیان‌پارسی آوردند ، این حمله منظم‌و حساب شده کار جنك را وارونه کرد و کورش‌در حالی که‌شمشیر میزد فرمان داد تا «ارابه‌های» جنگی صفوف مصری هارا از هم بپاشد و درو کند .

ارابه های جنگی در حالی که داسهای‌تیزشان می چرخید و شمشیر هایشان در میان سپاه مصری افتاده بود پیش می رفتند ، سواران و پیادگان مصری زیر سم اسبها و چرخهای ارابه رفتند و اسبهای تندرو ارابه هارا بهر سو می بردند و داس خونریز ارابه ها سلاح ها و آدم ها و اسبان را درو می کرد .

با این حال «گزنفون» می نویسد :

مصری ها باشجاعت راه سپاه ایران را سدکرده بودند ،پایداری شگفت انگیزی‌بخرج‌میدادند،آنچنانکه جنگی مهیب درگرفت، بانیزه و شمشیر و زوبین بهر طرف‌حمله می بردند، سپر هایی بلند وچرمین داشتند که بدنهایشان را کاملا می پوشانید ، مصری هاسپر هایشان را بهم فشردند و از آن‌یك دیوارچرم‌گرگدن بوجود آوردند، اما ایرانیان که سپرهایشان از ترکه درخت «گز»یا «بید» بافته شده بود ناچار عقب‌نشستند شد !

ولی پشت به دشمن نکردند ، عقب نشینی بود اما فرار نبود .

نابغه جنگی تاریخ چند لحظه درنك کرد ، نقشه جنگی خود را در همین چند لحظه ریخت‌وآنگاه بازبده سوارانی که در کنارش‌نبرد میکردند ازپشت سربه نیروی «کرزوس» حمله‌برد، این‌یك کارخطرناك بودو امکان داشت کورش محاصره شود و یاحداقل از نیروی خود دور گردد اما هرچه‌بودباین اثرراداشت که دشمنان را متفرق کندو همینطور هم شد وسپاه «لودیا» وقتی متوجه حمله کورش از پشت سر شد بازگشت و جنك بزرك دیگری آغاز شد .

و حماسه سرباز پارسی نیز آغاز شد ...

«گزنفون» مورخ یونانی مینویسد:

در هنگامه نبرد یکی از سواران مصری ازاسب سرنگون‌شد و زیر پاهای اسب کورش افتاد و درنك نکرد و شمشیر خود را در شکم اسب کورش فرو برد، اسب سوی دوپا بلند شد و شیهه دردناکی کشید و کورش را به زمین انداخت .

تاریخ منتظر بود تا ورق بخورد و مرك کورش را ثبت کند ، کودك تازه‌پای شاهنشاهی ایران که اینك دو هزارو پانصد ساله است میرفت تا بمیرد .

پادشاه پارس ، کورش کبیر در حالی که سپاهیانش عقب نشسته بودند ، در میان مردان‌جنگی و خشمگین دشمن در محاصره‌هزاران‌شمشیر و زوبین ونیزه افتاده است و حتی‌راه گریز هم ندارد. در این لحظات شوم و هراس انگیز است که‌سرباز فداکار پارسی از گارد ویژه جان برکف می گیرد و پیش میتازد .

گزنفون ادامه می دهد :

ـ یکی از سربازان پارسی به‌جانب کورش‌تاخت، از اسب به زمین جست و رکاب گرفت:

ـ شهریار سوار شو .

کورش‌به سرعت برق وباد براسب جست‌وتنها یك لحظه در چهره سرباز پارسی‌نگریست و یك‌لبخند سپاس شاهانه نثارش کردو دیگر در دریای سپاه دشمن غرق شدو شمشیرکش پیش تاخت سربازپارسی دریك چشم بهم زدن در زیر ضربات شمشیر های سواران «کرزوس» قطعه قطعه شد ولی ایرانیان با رشادت و دلیری جنگیدند و نزدیك آفتاب غروب‌بر سپاه جنگی «کرزوس» چیره شدند و کورش شهر «سارد»را به تصرف درآورد .

وسرخی شفق بر پیکر خون آلود سربازی می تابید که حماسه‌اش نخستین سنك بنای دو هزارو پانصد سال میراث شاهنشاهی ایران زمین بود.

هنگامه آتش رنگی برپا شده بود ، کشتارمهیبی درگرفته بود ، کورش عرق‌ریزان وپرتوان‌از این‌سوی میدان تا آن‌سوی‌میدان‌جنك میتاخت‌و چون‌متوجه‌شد که ایرانیان عقب نشینی می کنند سخت اندوهگین

پایان

این خبر برای تمام جوانان ایرانی‌شیرین‌ولذتبخش ومایه سرافرازیست ...

سپاهیان انقلاب ، اسناد تاریخ وفرهنگ ایرانی را باروپاو امریکا میبرند

رسولان جوان ما درواتیکان‌ودرحضورپاپ نمایشگاهی افتتاح خواهندکرد

نه سال پیش انقلاب سفید ایران تا دهان طنین دلنشین زنك های ازادی و نور درخشان دانش را بدور افتاده ترین و کوچك ترین روستاهای این سرزمین باستانی کشاندوجهان در برابر ابتکاری این‌چین عظیم و معجزه گون سرتعظیم فرود اورد ...

نه سال است که سپاهان‌دانش به روستاها میروند ، درمحیطی آرام و دور از جنجال فعالیت سازنده و تمربخش‌خود را ادامه می دهند وبه روستائیان سواد می اموزند . امسال همزمان با جشن دو هزاروپانصدمین سال شاهنشاهی افتخار آمیز ایران نمایشگاهی از فعالیت سپاهیان دانش در واشنگتن ، نیویورك، شیکاگو ، سانفرانسیسکو ،رم، واتیکان ، و میلان در موزه ها و محل های نمایشگاه های عمومی تشکیل میشود و وزارت‌آموزش و پرورش برای هرچه بیشتر شناساندن ثمرات انقلاب سفید و بازگو کردن نحوه فعالیت سپاهیان از زبان این رسولان

در مصاحبه‌های رادیووتلویزیون شرکت می‌کنندو ثمرات‌انقلاب سفید را بازگو می نمایند. هم چنین در پاریس و لندن‌و در دانش شش‌سپاهی ممتازازاستان های مختلف برگزیده که این هفته سفر خود را اغازکردند. این سپاهیان دانش طی‌مصاحبه های کتبی و شفاهی و ازمایش زبان انگلیسی انتخاب شده‌اند. کشور ایتالیاشهریور ماه‌امسال میزبان این‌سفیران صلح‌فرهنك و دانش خواهد بود و سپاهیان دانش‌نمایشگاه خودرادر«واتیکان» تاسیس خواهند کرد و این نخستین بارایست که یك کشور خارجی در محل زندگی «پاپ» رهبر مسیحیان جهان نمایشگاه تشکیل می دهد و این مسئله خود نشان دهنده‌علاقه‌و احترامی است که پاپ وجهانیان بانقلاب سفید ایران میگذارند . درشب افتتاح و هم چنین در مراسم نمایشگاه خود پاپ هم حضور خواهد داشت . در نمایشگاه های ایران غرفه کار های‌دستی که صنایع ظریف و زیبای روستائیان را در خود دارد ، عکس ، اسلایدو هنر های‌محلی ایران وجود دارد و جالب تر آنکه چندین‌فیلم ایرانی درنظر گرفته شده‌اند که در این نمایشگاه هانمایش داده‌خواهند شد ، فیلم هائی‌چون پل،روسپی وحسن کچل.. شش سپاهی ممتازی که در حقیقت نماینده کلیه سپاهیان ایران هستند ، دکوراسیون و تزئین نمایشگاه را به عهده دارند . آنها از کلیه نمایشگاه هایشان سلف سرویس های کوچکی تاسیس می کنند و خودشان غذاهای ایرانی تهیه خواهند کرد. این گروه برای هرچه بهتر نشان دادن زندگی خاص ایرانیان‌از دانشجویان ایرانی‌مقیم مراکزی که نمایشگاه‌ها در انجاتشکیل میشود دعوت کرده‌اند که با لباس های محلی‌ایرانی ازبازدید کنندگان‌پذیرائی کنند. هواپیمائی ملی ایران در این نمایشگاه‌ها غرفه مخصوصی خواهد داشت‌و کلیه محصولات ایران بنمایش گذاشته خواهدشد، محصولاتی چون پسته ، پارچه های دستباف ایرانی و گلیم و زیلو .موسسه اطلاعات نیز در این نمایشگاه‌ها غرفه مخصوصی دارد و کلیه نشریات خود را بلافاصله پس از انتشاربه نمایشگاه‌می‌فرستد. سپاهیان دانشی که برگزیده شده‌اند عبارتند از :

گلرخ گلشن‌ابراهیمی‌مامورخدمت درشیراز که لیسانسیه‌روانشناسی است ،ازدواج کرده و ۲۵سال دارد ، نورسته خدیو گلکار از یزد ، ۲۲ ساله دیپلمه طبیعی. ماهرخ درفشه از همدان ، ۲۱ ساله دیپلمه طبیعی . محمد تقی علیشاهی از ساری ، سیدمحسن توری از اصفهان و محمد علی قنوات پور از ایلام .

این عده در کلیه نقاطتشکیل نمایشگاه فعالیت سپاهیان‌دانش

شهر های مهم امریکابرنامه ملاقات و کنفرانس مخصوصی برای شش سپاهی برگزیده در نظر گرفته شده . در ضمن تشکیل نمایشگاه ها در هرغرفه موزیك محلی شهر های‌ایران‌و لباس های بومی وآداب‌و رسوم خاص آ نها به نمایش‌گذاشته میشود.

تعداد زیادی صفحات موسیقی اصیل ایرانی تهیه شده که از طرف شش سپاهی نمونه به ایرانیان مقیم خارج اهدا می شود . این‌سفیران انقلاب‌سفید در سفر شیرین خود می‌کوشند بازگو کننده انقلاب درخشان‌و ستایش انگیز ایران و ایرانی باشند .

شهرهای ایران در نمایش موجودیت تاریخی خود پیشگام‌شده‌اند

هرشهرواستانی برای شکوه بخشیدن بموجودیت تاریخی خود دهها برنامه عمرانی پیاده میکند

جشن دوهزار و پانصدمین‌سال شاهنشاهی کشور باستانی ماسبب شده که‌سیمای بسیاری‌از شهرها دگرگون شود و هر نقطه این کشور بکوشد خودش را بیش‌از دیگران برای شرکت‌در این‌جشن فرخنده آماده کند . «بندرعباس» شهرستان تاریخی و زیبای‌ایران که اینك با توجهی که بآن‌مبذول میشود تولدی دوباره می یابد این هفته شاهد یك جلسه فوق‌العاده انجمن شهرستان بود که دراین جلسه ۴۱ طرح مجتمع عمرانی بمناسبت جشن دوهزارو پانصدمین سال بنیانگذاری شاهنشاهی ایران در دستورجلسه قرار گرفت و سپس به تصویب رسید از جمله کار های عمرانی این ۴۱ طرح که باعث خواهد شد بندرعباس و توابع آن در سیمائی‌نو و ستایش انگیز به‌جشن میهنی ما خیرمقدم بگویند می توان از تهیه وسایل دفع آفات، ساختن سردخانه درقشم ، احداث فرودگاه قشم ، احداث اسکله در جاسك و لارك ، احداث تاسیسات بهداشتی ، تامین روشنائی‌رضوان، احداث یکباب دبستان و یك دبیرستان دربندر عباس ، تکمیل دانشسرای مقدماتی ، تاسیس آموزشگاه منشی گری ـ تاسیس هنرستان صنعتی و مدرسه دوره راهنمائی در بندرعباس، لوله کشی لافت،گوردو ، پور احمدی ، شهرستان وخمیر نام برد .

در سرخس چه خبراست

خبرنگار اطلاعات از «سرخس» گزارش میدهد که این شهرزیبا نیز بسرعت جامه‌نو برتن می کند تا هیمای سراسر ایران در بزرگترین جشن هرایرانی شرکت کند . اسفالت خیابان های شهر جدید سرخس از همین هفته آغاز میشود و اینك ساختمان ادارات دولتی و سازمان های ملی درمسیر این خیابان های جدید بسرعت ساخته میشوند که تا پیش ازجشن غرورانگیز دوهزار و پانصدمین سال شاهنشاهی ایران موردبهره‌برداری قرار بگیرند .

در شهر جدید سرخس علاوه بر تاسیس بیمارستان ، مسجد ، فروشگاه های بزرك ، پارکینك در نظر است یك پارك وسیع ومیادین ورزشی متعددی ایجاد شود .

در سبزوار هم

در«سبزوار» هم تلاش‌چشمگیری در جریانست . خبرنگار ما از «سبزوار» اطلاع میدهد که اداره آموزش و پرورش سبزوار برای بزرگداشت جشن دو هزارو پانصدمین سال شاهنشاهی ایران درنظر داردنمایشگاه های متعددی از صنایع سبزوار ، کار های دستی بومیان این منطقه و عکس برگزار کند . هم چنین کمیته‌های سخنرانی ، تئاتر ، نمایش فیلم ، کارناوال نیز بسرعت خود را برای شرکت درجشن آماده‌می کنند . این کمیته ها هدایائی درنظر گرفته‌اند که همزمان با جشن توزیع خواهند شد .

در آذربایجان شرقی

در آذربایجان شرقی هم تلاش دامنه‌داری آغاز شده است تااین استان زرخیز هم پیش از گذشته برای شرکت در جشن میهنی و بزرك ایران زمین آماده شود ، کمیته آذین بندی شورای‌آموزش وپرورش جشن شاهنشاهی تشکیل جلسه داد و پیرامون تزئینات مدارس و دبیرستان ها و اداره آموزش‌و پرورش تصمیماتی گرفته شد هم‌چنین نحوه‌فعالیت وشرکت دانش آموزان در جشن مورد بررسی قرار گرفت .

ارامنه خوب آذربایجان هم‌خود را برای شرکت‌در جشن دوهزارو پانصدمین سال بنیانگزاری شاهنشاهی ایران آماده می‌کنند. کمیته شورای ارامنه هفته‌گذشته در تبریز تشکیل جلسه دادوبرای شرکت درجشن تصمیماتی گرفت.

درشاهرود

در جلسه انجمن شهر شاهرود که‌این هفته تشکیل شد ضمن رسیدگی به مشکلات شهرمبلغ دویست هزار ریال بشهرداری اعتبار داده شد تا بمناسبت جشن دوهزارو پانصدمین سال شاهنشاهی یك دستگاه ساعت «گل» به مساحت دومترونیم در دومترونیم تهیه و در دوراهی میدان ششم بهمن و فردوس نصب گردد وباین ترتیب این شهرستان هم پابپای سایر نقاط کشور میرود که خود رازیباتر از همیشه در جشن شاهنشاهی ایران به چشم‌بکشاند.

سئوالها و پیشنهادهای مردم درباره جشن های شاهنشاهی

خانم دکتر مریم میرهدی ، نویسنده‌مجله ندای زنان پیشنهاد می کند :

- بهتر است در این جشن بزرگ که افتخار ملت ایران است و مردم دنیاهم در آن شرکت دارند کلیه شهر های ایران‌شرکت کنند و ترتیبی داده شود که همزمان با جشن در خیابان های تهران مردان و زنان با لباس های قدیمی به سبك لباس های زمان کوروش کبیر رژه بروند و باصدای نقاره و ساز و دهل برقصند تا باعث شادی بیشتر مردم گردند وفیلم‌های این شادمانی هم در کشور های خارج بنمایش گذاشته شودمردم‌شمیران‌صمیمانه حاضرند در مراسم شرکت کنند . در ضمن بهتر است کسبه ومردم در محل زندگی و کسب خود پرچم بزنند و آذین ببندند . خود من از پنج روز پیش از جشن خانه‌ام را آذین می بندم .

یک پیشنهاد اصلاحی

- تیمسار سرتیپ سوداجم پیشنهاد می کند: ـ زمانی که از دروازه قرآن وارد شیراز می‌شوید به پارك سعدی می رسید . روبروی این پارك مجلل باغی است بنام باغ جهان‌نما متاسفانه این باغ دارای یك دیوار بلند و مخروبه است و بسیار بجاست که برای جشن بزرگ و پرشکوه ما این دیوار را خراب کنند و بجای آن از نرده های آهنی استفاده کنند تا منظره زیباتری بوجود بیاید .
- آقای سلیمان صیاد،وکیل پایه‌یک‌دادگستری ومدیر روزنامه ستاره رعد پیشنهاد می‌نماید :
- شیراز ، شهری باستانی و زیباست اما چرا در برگزاری جشن پرشکوه ملت ایران تمام توجه معطوف به شیراز است

در صورتیکه ماشهرهائی چون گرماتشاه داریم که سرشار از آثار باستانی زیبا وبا ارزشی چون طاق‌بستان، قصرشیرین وقصر آناهیتا است واگر در مراسم‌جشن باین شهرهم توجه شود مسلما می تواند در آینده مرکزی برای جلب سیاحان باشد .

سئوالات

۱ـ آیا کمیته جشن هـای شاهنشاهی ایران از کورش کبیر هم عکس هـای بزرگ ، سیاه و سفید یا رنگی چاپ می‌کنند یا نه ؟ چون ما عده‌ای هستیم که می خواهیم عکس های کورش کبیررا در محل کار مان نصب کنیم .

- برای جشن های دوهزاروپانصد ساله عکس هائی از کوروش منتشر نمی شود باین دلیل که تصویر و مجسمه‌ای از کوروش وجود ندارد که مستشرقین و دانشمندان در مورد آن اتفاق نظرداشته باشند و بدون تردید چون مدارکی کـه منتشر میشود بصورت سند های تاریخی باقی می‌ماند در این مورد روزمشکدار نمی‌گیرند .

۲ـ اگر کسی یا شرکتی میخواهد یک سمبل ، یک آرم بعنوان یادبود جشن‌ها بسازد که ارزش آنرا داشته باشد که‌در موزه بجاماند آیا باوکمک مالی می‌شود یانه ؟

- ارم جشن‌ها تهیه شده و از سال‌ها پیش مورد تصویب قرار گرفته است . قـدر مسلم برای جشن‌ها آرم تازه‌ای موردنیاز نیست .

۳ـ آیا کتاب هائی هم در باره جشن های دوهزارو پانصد ساله نوشته شده یانه و اگر نوشته شده از کجا می‌توانیم آن‌ها را تهیه کنیم

- در مورد جشن‌ها و بمناسبت جشن‌هـا کتاب های متعددی نوشته شده است بسیاری از کتب تاریخی خطی بـه مناسبت جشن‌ها بچاپ میرسد و بسیاری از محققین از سال‌ها پیش برای‌تحقیق در زمینه های تاریخی دعوت شده‌انـد که نتیجه تحقیقات و بررسی هـای آن‌ها در کتاب های مختلف بچاپ می‌رسد. کارهای‌اجرائی‌جشن‌هااز جمله چاپ‌وتکثیر کتابها را شورای جشنهـای دو هزار و پانصدساله در خیابـان بلوار عهـده دار است و بـا مراجعه به قیمت پی‌گیری شورا تهیه این کتب بسیار آسان است .

٤ـ آیا تماشای برنامه های جشن و بازدید از تخت‌جمشید در روز هـای جشن خاص سران‌ممالک و مدعویـن است یا مردم عادی می‌توانند بعنوان توریست به شیراز سفر کنند و شاهد و ناظر این برنامه های عظیم باشند ؟

- اگر علاقمند به شرکت در جشن هـای دوهزاروپانصد ساله‌هستیدضرورت‌سفربه شیراز وجود ندارد مطبوعات رادیو و تلویزیون کار شما را آسان خواهندکرد. بعلاوه برای این جشن‌ها ایرانی‌ها باید مثل همیشه از خصوصیت ذاتی میهمان‌نوازی که دارند استفاده کنند و شیراز را برای میهمانهایی که بایران می آیند بگذارند بطور یقین براثرتوجه فوق‌العاده خارجی‌ها باین جشن‌ها در طول یک هفته جشن در شیراز جای سوزن انداختن نخواهد بود ضمنا تمام اماکن ومختصات جشن حفظ خواهد شد تا هموطنان در سفر به شیراز از آنها چون یک موزه جشن های دوهزارو پانصدساله دیدن کنند .

کودك انتخابی سرخپوست درجشن‌های دوهزار و پانصد ساله شاهنشاهی

همانطور که قبلا باطلاع رساندیم به مناسبت جشن دو هـزار و پانصدمیـن سال شاهنشاهی ایران وبازگو کردن‌این حقیقت غرورآفرین که «کورش کبیر» پادشاه بزرك ایران نخستین اعلامیه حقوق بشر راصادر کردچهار کودك از چهار نژاد مختلف از طرف کشور ایران انتخاب شده‌اند که سمبل نژاد های مختلف باشند .

علیاحضرت شهبانو در روز دوم تیرماه در نمایشگاه مونترال این اقدام بی‌سابقه را اعلام داشتندو در همان روز کودك سرخپوستی بنام «رولاند دومینیك» را همراه‌با والدینش به حضور پذیرفتند این کودك اهل دهکـده شفرویل از شهر «کبك»می باشد که از طرف وزارت‌امور سرخپوستان کانادا از میان شانزده کودك انتخاب شده است و همزمان با جشن، دو هزارو پانصدروز ازعمرش می‌گذرد . سایر کودکان که آنها نیز همین شرایطسنی را دارند عبارتند از یك سیاه پوست از نیجریه ، یك زرد پوست از ژاپن و یك سفید پوست از ایران .

اخبار شهرستانها

تعطیل کارخانه چایسازی

یکی از کارخانجات بزرگ چای سازی «واجارگاه» از توابع رودسر توسط مدیر آن تعطیل شد !

این کارخانه روزانه بیست و پنج هزار کیلو برگ سبزچای از کشاورزان منطقه مزبور خریداری میکرد و به تولید چای می‌پرداخت.

مدیر کارخانه چایسازی دراین مورد به خبرنگار ما در رودسر گفت : چون نتوانستیم میزان مخارج روزمره کارخانه را در سطح عادی بپردازیم مجبور به تعطیل کارخانه شدیم !

بقرار اطلاع یکی دو کارخانه دیگر چایسازی «واجارگاه» نیز در شرف تعطیل شدن میباشند !

کشف هروئین

دیروز ماموران مبارزه با مواد مخدر شهربانی و ژاندارمری کرمانشاه دو تن از عاملین فروش هروئین را در این شهر دستگیر کردند .

این دونفر ستار وعبداله قنبری نام دارند و هنگام حمل دوهزار و سی سانت هروئین توقیف شدند !

عاملین فروش و توزیع هروئین در بازجوئیهای اولیه دونفر دیگر باسامی « حسن نوروزی » و « حاجی همدانی» را صاحبان هروئین معرفی کردند .

متهمین بدادسرای کرمانشاه اعزام شدند و جریان تحت رسیدگی است .

یک بام ودو هوا

درحالیکه اهواز یها از فرط گرما غش می کنند ساکنان «دمیرچی» آذربایجان از سرما میلرزند!!

در حالیکه گرمای طاقت فرسای اهواز، مردم این شهر را کلافه کرده است و هر روز موج گرما زندگان باشتاب روانه بیلاقات میشوند ، تا لذت آب های سرد ، و نسیم روح پرور را احساس کنند ، مردم دمیرچی برای فرار از سرما پالتو و ژاکت پوشیده، و شب ها در اتاق ها را بروی خود می‌بندند .

بطور کلی اینروز ها هوای ایران دچاردگرگونی‌های‌عجیبی شده است ، بدین معنی که همراه باگرمای طاقت فرسای اهواز وزش توفان شدیدی توام با گرد و خاك زیاد ، برای مردم این شهر قوزبالا قوز شده و آنها را از کار و زندگی انداخته است، گردو غبارآنقدر زیاد است که در فاصله های زمانی کوتاه ناگهان آسمان‌این شهر تیره وتار میشود .

جریان باد های گرم آنقدر شدید است که تاکنون چندین درخت را در اطراف اهواز ریشه‌کن ساخته و سبب شده که عبور و مرور وسائط نقلیه در این شهر وجاده های‌اطراف آن با اشکال روبرو شود ، رانندگان اجباردارندکه بمحض شروع گرد و خاك با چراغ های روشن حرکت کرده و هر چند قدم یکبار با پارچه‌ای شیشه های آتومبیل را از گرد و خاك پاك کنند .

خبرنگار ما در اهواز گزارش داد : در یکی دو روز اخیر توفان و گرما و گرد و غبار عواملی است که دست بدست هم داده و این شهر را بصورت تیمه تعطیل در آورده‌اند .

بموازات گرمای شدیدی‌که در اکثر شهر های ایران منجمله برازجان حکمفرماست ، مردم «دمیرچی» آذربایجان از سرما میلرزند ، اینروز ها هوای این شهر آنقدر سرد است که ساکنان آن بدون پالتو و لباس های گرم کننده ، نمیتوانند از خانه هایشان خارج شوند .

بنابگزارش خبرنگار ما در دمیرچی :

اینروز ها دمیرچی روز هائی مانند اواخر زمستان را می ـ گذراند . تازه واردین وقتی وارد این منطقه میشوند زمان را فراموش کرده و خیال می کنند اوائل اسفند ماه است، و طبیعت آهسته آهسته به استقبال بهار میرود .

عکس چند کودك برازجانی‌را نشان میدهد که برای فرار از گرما و استفاده از شیر آب نوبت گرفته‌اند .

سزای دهن کجی به‌سگ محله!

خاتون خانم ،هنگامی که از کوچه میگذشت ،چشمش به سك کثیفی افتاد که در گوشه‌ای کز کرده و خیره خیره او را نگاه میکرد . خاتون‌خانم‌بی‌اختیار دلش بهم خورد و برسم همه آنها که از چیزی متنفر میشوند با فشار لب بالا ، لب پائینش را بطرز بخصوصی بطرف چانه حرکت داد و چهره را درهم کشید. اما این حرکت تنفرآلود از نظر سك دور نماند . سك غرشی کرد وناگهان خود را جمع و جور کرده و قبل ازآنکه خاتون خانم مجال فرار پیدا کندبطرف او جست زد ، لب پائین او را بدندان گزید . پس از آنکه خون فوران زد از ترس سنك و کلوخ مردمی که به کمك زن مجروح می‌آمدند فرار را بر ـ قرار ترجیح داد .

خاتون خانم که در اثر بی‌حرمتی سك به چنین حال و روزی افتاده بود ،با همراهی آشنایان به بیمارستان شیر و خورشید سرخ برازجان منتقل شد وبعد از پانسمان به خانه مراجعت کرد .

خاتون که سی و پنجسال دارد و اهل قریه بنارآشپیرین است ، ضمن گفت و گوئی به خبرنگار ما دربرازجان گفت : عهد کردم که از این پس به سگهای محله دهن کجی نکنم .

درکنفرانس عمومی دبیران علوم تجربی کشور :

فارغ التحصیلان دوره متوسطه نباید عاطل و باطل رهاشوند

در جلسه عمومی کنفرانس دبیران علوم تجربی کشورآقای دکتر فریار ، رئیس دانشگاه مشهدبریاست افتخاری‌کنفرانس انتخاب‌گردید ، در این جلسه آقای ذکائی مدیر کل آموزش متوسطه استان خراسان درباره وظائف دفتربرنامه ریزی‌آموزش متوسطه سخنانی ایراد کرد و درضمن‌آن معلمان علوم‌تجربی را به انجام وظایف خطیری که دارند تشویق نمود .

دراین کنفرانس، مسئول امور فنی جلسات کنفرانس پیرامون برنامه ریزی درسی در دوره متوسطه نظام جدید آموزش به تفصیل سخن گفت‌وخاطرنشان ساخت :

هدف از تشکیل کنفرانس، آماده ساختن دانش آموزان برای‌ورود به دانشگاه و بوجود آوردن مهارتهای قابل عرضه در جوانان میباشد ، این بدان جهت ضروریست تا چنانچه دانش آموزی پس از فارغ ـ التحصیل‌شدن ازدوره متوسطه نتوانست بدانشگاه راه یابد بصورت موجود عاطل و باطلی تحویل جامعه نگردد و بتواند با استفاده از تجارب‌کسب شده بکار دلخواه خود بپردازد .

عده‌ای ضمن نامه‌ای که بشهرداری نوشتند

از گرانفروشان وکم‌فروشان آمل جانبداری کردند!

بدنبال تعطیل شدن دوباب‌مغازه نانوائی و قصابی در آمل بعلت کم فروشی و گرانفروشی ، اهالی محلی که این دو مغازه در آن قرار دارد با ارسال طومار بشهرداری آمل از قصاب ونانوای متخلف جانبداری کردند !

شهرداری آمل اخیرا نرخ گوشت و نان را که به تصویب اعضاء کمیسیون تعیین نرخ خوارو بار رسیده بود منتشر کرد واز مردم خواست که گرانفروشان گوشت‌و نان را بشهرداری معرفی کنند . دو روزقبل‌شهردارآمل باتفاق ماموران بازرسی به چند مغازه نانوائی و قصابی سرکشی کرد . در خیابان نور ماموران وزن مقداری گوشت را که یکنفر مشتری از مغازه قصابی محل خریده بود از او پرسیدند و سپس گوشت را با ترازوی همان قصابی وزن کردند در نتیجه معلوم شد قصاب مزبور نه تنها گوشت را گران فروخته بلکه کم فروشی نیز کرده است!

در بازرسی‌دیگری همین‌موضوع در یك مغازه نانوائی‌واقع درخیابان شاه آمل مشاهده شد !

بدستور شهردار آمل متخلفین با پرونده بدادگاه کیفر گران ـ فروشان اعزام شدند و مغازه های آنان تعطیل گردید .

بدنبال این جریان‌دیروزطوماری بامضاء یکصد نفر از اهالی محلی که نانوا و قصاب متخلف در آنجا به کسب اشتغال دارند بشهرداری آمل رسید . در این نامه‌ساکنین محله مزبور از نانوا و قصاب متخلف جانبداری کرده و از شهرداری خواسته‌اند که به آنها اجازه کار داده شود .

شهردار آمل در یك گفتگوی کوتاه به خبرنگار اطلاعات درآمل گفت : شهرداری بخاطر تامین و حفظ بهداشت اهالی و همچنین تعدیل‌قیمت‌مایحتاج عمومی کوشش میکند ولی عجیب اینکه در خلال مبارزه با تعداد معدودی ازمتخلفین با چنین مسائلی روبرو میگردد !

شعله‌های مهیب آتش

هزاران خروار گندم وجو را درحومه کنگاور خاکستر کرد!

در روستای «سلطان آباد» کنگاور کرمانشاه دهها خرمن آتش گرفت و هزاران خروار گندم و جو تبدیل به خاکستر شد .

چون بیم آن میرفت که آتش به خانه های مجاور خرمن ها، سرایت کند ، ساکنان این‌خانه ها یکی پس از دیگری منازل خود را تخلیه کردند .

آتش سوزی بمدت ۶ ساعت ادامه داشت و حرارت آتش از فاصله چند متری به کسی اجازه پیشروی نمیداد .

خرمن های گندم و جو مانند کوه آتش فشان زبانه میکشید و گرد باد نیزچون بلای‌ناگهانی به دامنه حریق میفزود .

بنابگزارش خبرنگار ما در کنگاور : حریق پس از شش ساعت تلاش وسیله ماموریـن آتش نشانی هنگ ژاندارمری کرمانشاه و اهالی روستاهـای علی آباد ، عباس آباد ، رستم آبـاد ، فیروز آباد کوچك و «فیروز آباد تپه» خاموش‌شد.

خبرنگار ما افزود : در حال حاضر برای کشف علت بروز حریق فعالیت از طرف مقامات مربوطه ادامه دارد .

پسر است یادختر؟

آنهاکه برای اولین بارصاحب این عکس را از نزدیك میبینند فکر می‌کنند با دخترك زیبا و شیطانی روبرو شده‌اند ، که درکلاس دوم ابتدائی درس می خواند ، اما وقتی میشنوند که او پسری است بنام جاوید ، غرق تعجب میشوند . زیرا مو های جاوید بکمرش رسیده و لباس پوشیدنش شبیه دختران است .

گزارش خبرنگارما در تبریز حاکی است : جاوید فرزند مردی بنام «زاده تاروردی»است که از آغاز زندگی زناشوئی در آرزوی داشتن فرزند دختری است ، اما هنوز به آرزویش نرسیده و دو فرزند پی درپی وی پسر میباشند .

لاجرم آقای تاروردی برای اینکه به آرزویش جامه عمل‌به بوشد با موافقت همسرش از کوتاه کردن مو های جاوید خودداری کرده است .

خفگی در استخر

پسربچه ۲ ساله‌ای بنام‌اسماعیل مشکانی ، به داخل استخر آب افتاد و خفه شد .

طبق گزارش خبرنگار ما در شمیران : این حادثه در یکی از باغهای «گلاب‌دره» شمیران اتفاق افتاد .

غرق شد

شهسوار : «منوچهرزرمهر» ۲۵ساله کمبرای‌استفاده ازآب دریا به ساحل‌نشتارودشهسوار رفته بود بعلت عدم آشنائـی به فن شنا در دریا غرق شد. منوچهر ساکن‌تهران بود .

مرگ عابر

زنجان : عابری بنام حاج ابوالفضل رستمخانی‌درتصادف با اتومبیل شمـاره ۲۹۵۶۱ تهران ـ ج در میدان « ارك» زنجان کشته شد محمدعلی فرد فلاح راننده‌اتومبیل‌دستگیر گردید .

خودکشی دختر جوان !

رضائیه : دختر جوانی بنام ملکه حسینقلی زاده بـا خوردن مقداری سم نباتـی خودکشی کرد . ملکه ۱۶ سال داشت و ساکن رضائیه بـود. هنوز علت خودکشی وی معلوم نشده است .

۲۲۰۰ بند علوفه سوخت !

در روستای «ماملو» از توابع «شاهیندژ» دو هزار و دویست بند علف و یونجه متعلق به شخصی بنام «مجید جاهدی» طعمه حریق شد و سوخت !

صاحب علوفه مزبور از شخصی بنام «قربان» به پاسگـاه ژاندارمری «شاهیندژ» شکایت کرد و جریان تحت رسیدگی است.

در رضائیه :

۷۰۰ دستگاه تلفن از کار افتاد

از صبح دیروز بعلت وارد شدن آب بیکی از کانال های اصلی تلفن در رضائیه حدود ۷۰۰ دستگاه از تلفن های خودکار این شهر از کار افتاد و در نتیجه تماس تلفنی بین ادارات و فروشگاه ها ومنازل قطع شد .

ماموران اداره تلفن محل خرابی کانال را که آب وارد ان شده بود پیدا کردند و مرمت کانال ادامه دارد .

بر اساس اظهارات یك مقام مطلع خرابی تلفن های رضائیه تا فردا اصلاح خواهد شد .

۲ نفر کشته شدند

ساعت ۷و۳۰دقیقه بامداد امروز دریك‌حادثه رانندگی در جاده تهران ـ آبیك ۳ کیلومتری‌آبیك دونفر کشته‌شدند .

این حادثه‌بعلت‌برخورد کامیون شماره ۲۳۶۹۳ تهران برانندگی حمدالله اردبیلی‌باتومبیل‌شماره ۷۹۳۱۶ تهران ج که از آبیك به تهران میرفت‌رخ داد ورانندہ ویك سرنشین اتومبیل در لحظه تصادف جانسپردند .

عاقبت چشم چرانی!

ساعت ۱ بامداد دیروز گروهی از ساکنین یکی از خیابان های‌کوی «دولت‌آباد» اهواز از منازل خود بیرون آمدند و در تاریکی شب زن و مرد با مشت و لگد وچوب و لنگه‌کفش بنزاع پرداختند.

نزاع با دخالت ماموران کلانتری ۷ اهواز بسرپرستی سرکار سروان خلیل اکبر خاتمه یافت .

در این حادثه ۱۵ تن‌از منازعین بسختی زخمی‌شدند که به بیمارستان جندی‌شاپور اهواز انتقال یافتند . حال دوتن از مصدومین وخیم میباشد .

یکی ازمجروحین درمورد علت نزاع به خبرنگار ما در اهواز گفت : هنگامی کـه اعضای خانواده ما پشت بام به استراحت پرداخته‌بودند، جوانی در همسایگی ما چشم چرانی مینمود . ما به عمل این جوان اعتراض کردیم، و این اعتراض باعث شدکه سایر همسایگان نیز درماجرا دخالت کنند ، سرانجام مشاجرات لفظی به نزاع خیابانی منجر شد .

ادعای عجیب مردی که‌در دره «جنی» درجستجوی طلا بود!

«صمد خوبازیگر» یکی از دو مردی که هنگام‌حفاری در دره «جنی» واقع در پشت کوه «بی‌بی شهربانو»۶ کیلو متری شهرری دستگیر شدند ، دیشب وسیله سرکار محسنی رئیس پاسگاه ژاندارمری «امین آباد» شهر ری به محل حفاری برده شد و چند قطعه‌ای را که بمنظور کشف طلا و سنگ ۱۱ ماه بود با مرد دیگری بنام عبداله توحیدی حفاری میکردند نشان داد .

وی به رئیس پاسگاه ژاندارمری «امین‌آباد» اظهار داشت : اگر سالهای سال هم در زندان باشم تا نتیجه‌ای از حفاری در دره «جنی» نگرفته‌ام این موضوع را دنبال خواهم کرد ! چون نسخه‌ای در دست دارم که مربوط به اجداد من استو بر اساس ان ، منطقه‌ای که حفاری میکردم به اجداد من تعلق دارد .

خبرنگار ما در شهرری گزارش داد :سرکار محسنی متهمان را تحویل دادگاه شهرری داد و پرونده این قضیه تحت تعقیب قرار گرفت .

یک مغازه نانوائی در رضائیه شبانه‌روزی شد!

بمنظور رفاه مسافران ومردم شهر

پنج مغازه نانوائی دیگر نیز تاساعت ۱۲ بعدازظهر در رضائیه پخت می‌کنند

بمنظور رفاه مسافران و اهالی رضائیه یك مغازه نانوائی‌لواش پزی بطور شبانه روزی و پنج مغازه دیگر تافتون پزی و لواش پزی تا ساعت دوازده شب در رضائیه باز خواهدبود!

این اقدام از جانب شهرداری ناحیه یك رضائیه انجام گرفت و طی کمیسیونی مغازه های مزبور تعیین واسامی آنان‌اعلام گردید .

مغازه لواش پزی که بایـد شبانه روز باز باشد و نان تازه پخت کند در خیابان «زنگنه» رضائیه قرار دارد ، همچنین چهار مغازه تافتون پزی و یك مغازه لواش پزی که باید تـا ساعت دوازده شب بکاراشتغال داشته باشند در خیابان های پهلوی قرار دارند .

در این کمیسیون همچنین تصویب‌شدکه مغازه های‌نانوائی لواش پزی و تافتون پزی می توانند هر دو نوع نانی را که تولید میکند توامـا در اختیار مشتریان قرار دهند ، خبرنگار اطلاعات در رضائیه بدنبال این گزارش میافزاید ، نانوائی های رضائیه سابقا ساعت شش بعد ازظهرمغازه های خود راتعطیل میکردند .

بدینترتیب هم مسافرانی که شبانه وارد رضائیه میشدند با نبودن نان در شهر مواجه می گردیدند و هم اینکه خانواده ها اگر از ساعت شش بعداز ظهر ببعد در صدد تهیه نان بر می‌آمدند سرگردان میشدند!

نمایندگان اطلاعات
در خدمت مردم
مغازه داران پلدختر
خود مختارند !
یکسال است که‌پلدختر شهردار ندارد و حتی یك مامور بازرسی شهرداری هم در این شهر ، نرخ اجناس را کنترل نمیکند .
در حال حاضر کار به آنجارسیده که بعضی ازدکانداران یك‌صدوق سی کیلوئی گوجه فرنگی را به چهل ریال میخرند و آنرا به بهای کیلوئی شش ریال بمردم آب میکنند .
گروه زیادی از مردم پلدختر به دفتر نمایندگی اطلاعات مراجعه کرده و گفتند: از مسئولین تقاضا داریم که بارسیدگی به این‌وضع بخود مختاری کاسبها پایان دهند.

زیر ورقه را امضاء کن تا فالت را بگیرم!

مرد ۳۰ ساله‌ای بنام محمد محمدی که خود را در قریه سیاه استخر رشت فالگیر معرفی کرده بود با تقاضای بانوی خانه‌ای پا بدرون گذاشت و پس از قدری چند و چون ، قرار شد که برای افراد خانواده فال بگیرد ، اما قبل از اینکه شروع بگرفتن فال کند . ورقه‌ای را در مقابل بانوی خانه گذاشت و از وی خواست که زیر آنرا امضاء کند . بانوی خانه که نمیدانست در آن ورقه چه چیزی نوشته است ، از امضاء کردن ذیل ورقه خودداری کرد ، اما فالگیر اصرار ورزید که اگر زیراین کاغذ را امضاء کنی ، از جمیع بلیات دنیوی و اخروی محفوظ خواهی ماند ، از فالگیر اصرار و از بانوی خانه انکار .

کم‌کم سماجت فالگیر داشت به نتیجه میرسید که شوهر این زن بنام رجب وارد خانه‌اش شد، فالگیربا دیدن رجب دستپاچه شد و در حالیکه به بخت بدخودش نفرین میکرد و به رجب فحش میداد از خانه بیرون آمده و پای بفرار گذاشت .

رجب چند قدمی دنبال فالگیر دوید تا او را بچنگ آورد وهمینکه خواست دستگیرش کند دعانویس کلاش باکاردی‌که در دست داشت به او حمله‌ور شد ومجروحش ساخت .

بنابگزارش خبرنگار ما در رشت : دعانویس تحت تعقیب است و هنوز مجهول است که فالگیر چه سندی را میخواسته به امضاء اعیال رجب برساند .

برندگان ۶ تومانی ۹
سری ۱۰۷۴
بلیطهای اعانه ملی
چهارشنبه ۵۰/۴/۳۰
برندگان ۱۵ تومانی ۶۰
برندهٔ صد هزار تومانی
۰۵۲۵۸۲۲

برندگان ۱۰ هزار تومانی	برندگان ۷ هزار تومانی	برندگان ۶ هزار تومانی	برندگان ۵ هزار تومانی	برندگان ۲ هزار تومانی	برندگان ۱ هزار تومانی
۰۱۳۹۳۴۳	۰۱۶۳۹۴۵	۰۱۲۰۲۹۵	۰۱۸۹۷۸۹	۰۱۵۸۹۴۳	۰۱۴۱۶۳۷
۰۲۳۹۳۴۳	۰۲۶۳۹۴۵	۰۲۲۰۲۹۵	۰۲۸۹۷۸۹	۰۲۵۸۹۴۳	۰۲۴۱۶۳۷
۰۳۳۹۳۴۳	۰۳۶۳۹۴۵	۰۳۲۰۲۹۵	۰۳۸۹۷۸۹	۰۳۵۸۹۴۳	۰۳۴۱۶۳۷
۰۴۳۹۳۴۳	۰۴۶۳۹۴۵	۰۴۲۰۲۹۵	۰۴۸۹۷۸۹	۰۴۵۸۹۴۳	۰۴۴۱۶۳۷
۰۵۳۹۳۴۳	۰۵۶۳۹۴۵	۰۵۲۰۲۹۵	۰۵۸۹۷۸۹	۰۵۵۸۹۴۳	۰۵۴۱۶۳۷
۰۶۳۹۳۴۳	۰۶۶۳۹۴۵	۰۶۲۰۲۹۵	۰۶۸۹۷۸۹	۰۶۵۸۹۴۳	۰۶۴۱۶۳۷
۰۷۳۹۳۴۳	۰۷۶۳۹۴۵	۰۷۲۰۲۹۵	۰۷۸۹۷۸۹	۰۷۵۸۹۴۳	۰۷۴۱۶۳۷
۰۸۳۹۳۴۳	۰۸۶۳۹۴۵	۰۸۲۰۲۹۵	۰۸۸۹۷۸۹	۰۸۵۸۹۴۳	۰۸۴۱۶۳۷
۰۹۳۹۳۴۳	۰۹۶۳۹۴۵	۰۹۲۰۲۹۵	۰۹۸۹۷۸۹	۰۹۵۸۹۴۳	۰۹۴۱۶۳۷
۱۰۳۹۳۴۳	۱۰۶۳۹۴۵	۱۰۲۰۲۹۵	۱۰۸۹۷۸۹	۱۰۵۸۹۴۳	۱۰۴۱۶۳۷
۱۱۳۹۳۴۳	۱۱۶۳۹۴۵	۱۱۲۰۲۹۵	۱۱۸۹۷۸۹	۱۱۵۸۹۴۳	۱۱۴۱۶۳۷
۱۲۳۹۳۴۳	۱۲۶۳۹۴۵	۱۲۲۰۲۹۵	۱۲۸۹۷۸۹	۱۲۵۸۹۴۳	۱۲۴۱۶۳۷
۱۳۳۹۳۴۳	۱۳۶۳۹۴۵	۱۳۲۰۲۹۵	۱۳۸۹۷۸۹	۱۳۵۸۹۴۳	۱۳۴۱۶۳۷
۱۴۳۹۳۴۳	۱۴۶۳۹۴۵	۱۴۲۰۲۹۵	۱۴۸۹۷۸۹	۱۴۵۸۹۴۳	۱۴۴۱۶۳۷

برندگان جوایز ۵ هزار تومانی به بالا که حداکثر تا روز چهارشنبه هفته آینده برای دریافت جایزه خود به بنگاه اعانه ملی مراجعه کنند ، میتوانند در قرعه‌کشی قهرمان‌شانس شرکت نمایند.

واترلو: دروازه سر نوشت

نوشته جرجت‌هایر
ترجمه علیرضا طاهری

۲۶

ولیدی

ـ بسیار خوب کنت گرامی ! من کسی را خواهم فرستاد تا جسد را ببرند.

لیدی «باربارا» گفت :

ـ کنت گرامی ، باعث کمال تشکـر خواهد بود اگر دو اسب در اختیار ما بگذارید .

کنت «دولاویس» به سوی اسب خود رفت و گفت :

ـ اطاعت میکنم لیدی گرامی بزودی‌باز میگردم .

بادور شدن کنت «دولاویس» ، کلنل «چارلز آدلی» گفت :

ـ باید کسی را مامور کنم تا مثل‌سایه در تعقیب این کنت گرامی باشد . او سخت مشکوك بنظر میرسد !

لیدی «باربارا» با تعجب پرسید :

ـ منظورت این است که شاید او با فداییان فرانسوی رابطه داشته باشد؟!

★★★

لیدی «باربارا» در راه خطاب به‌کلنل «چارلزآدلی» گفت .

ـ من هیچ فکر نمیکردم که از کنت «دولاویس» چنین رفتاری سر بزند . بهرحال تو رفتاری محترمانه داشتی چارلز.

لیدی «باربارا» سپس دست لطیف خود را پیش برد تا کلنل «چارلز آدلی» آن را بگیرد .

کلنل «آدلی» این دعوت را با شوق پذیرفت و بزودی دست لطیف ونرم‌لیدی «باربارا» در میان دست مردانه ونیرومند او بود . لیدی «باربارا» گفت :

ـ فکر میکنم برادر من و همسرش را ندیده باشی ، این طور نیست ؟ آنهافردا شب یک ضیافت «سواره» در خانه خود براه خواهند انداخت مسلما او ترا هم دعوت خواهد کرد و به این ترتیبگرچه من به‌چنین میهمانیهایی علاقه‌مند نیستم ولی حتما خواهم آمد !

کلنل «چارلز آدلی» بوسه‌یی از دست «باربارا» گرفت و گفت :

ـ بنابرین ، دیدار من با برادرت و همسرش به‌فردا شب موکول شود ،بهتر است !

ـ اما ...

کلنل «چارلز آدلی» ادامه داد :

ـ بله ، تو میتوانی مرا از طرف‌برادرت دعوت کنی‌و به این ترتیب ، من نیز فرصتی پیدا میکنم تا بیشتر به کارهایم برسم .

چند دقیقه‌یی بعد ، کلنل «آدلی» در برابر کاخ «رابرت ویدال» خداحافظی کرده وبا شتاب دور شد . لیدی«باربارا» پس از آن که خود را آراست ولباس گل آلودش‌را عوض کرد. سرمیزصبحانه برادر خود «ویدال» رفت و فنجانی قهوه ریخت «رابرت ویدال» گفت :

ـ تازگیها عوض شده‌ای باربارا! اگـر تو میخواهی همچنان‌پیش از صبحانه سوارکاری کنی، بهتراست بدون‌اسکورت وهمراه بیرون‌نروی . این‌جا سخت‌ناامن است .

لیدی «باربارا» با شادی‌خندید:

ـ من تنها نبودم و اسکورت داشتم ! «رابرت ویدال» ابروانش رادرهم کشید ولیدی «باربارا» همچنان سرخوش وبا نشاط افزود :

ـ رابرت، آیا تو کلنل «چارلز آدلی»را می‌شناسی ؟

«رابرت ویدال» همچنان با ابروان‌درهم گره خورده گفت:

ـ من در باره او حتی یک کلمه هـم نشنیده‌ام. من‌چه‌طور وازکجا می‌توانستم اورا بشناسم ؟

همسر «ویدال» گفت :

ـ «چارلز آدلی» جوان شایسته‌یی از یک خانواده اشرافی است.

لیدی«باربارا» گفت :

ـ وخیلی جذاب ، شجاع ودوست داشتنی است.

ـ فکر میکنم همین‌طور باشد !

لیدی «باربارا» گفت:

ـ وچشمهایی دارد که می‌خندند و افسون میکنند !

«رابرت ویدال» با نگرانی‌پرسید :

ـ باربارا، معلوم هست ترا چه میشود ومعنی این حرفها چیست ؟

«باربارا» آهی کشید وگفت :

ـ امروز صبح ، بهترین صبح عمر من بود . در کنار من کلنل «آدلی» مثل‌یک سایه اسب می‌تاخت آه، اگر بودید و میدیدید که‌کلنل «آدلی»وکنت «دولاویس» برسر من چه طوربه یک دیگر چشم غره میرفتند !... راستی . من کلنل «آدلی»را به‌میهمانی شما دعوت کردم .

«رابرت ویدال» گفت :

ـ کار خوبی کردی ولی بالاخره نگفتی علت این دیگرگونی وآشفتگی‌تو چیست.

«باربارا» جواب داد :

ـ من دل خود را باختم، به یک مرد جوان !

همسر «ویدال» گفت :

ـ کم‌کم‌داری‌چرند می‌بافی! ...اطمینان دارم که تایکی دوهفته دیگر ازوخسته خواهی شد !

★

کلنل «چارلز آدلی» وقتی به‌کاخ لیدی «ورث» ـخواهرش ـ رسید که او برسر میز صبحانه بود . لیدی «ورث» بادیدن او پرسید:

ـ چارلز! سراپای تو‌گل آلود است. چه خبر شده ؟

کلنل «آدلی» جواب داد :

ـ من‌بالاخره توانستم آن عروسک را بطرف خود بکشانم!

لیدی «ورث» که همچنان سراپای گل آلود «چارلزآدلی» را مینگریست، گفت:

ـ من هیچ سردر نمیاورم !

کلنل «آدلی» گفت :

ـ از سراپای گل‌آلود من حیرت مکن وچیزی نپرس! خوب حالا باید هرچه زودتر به‌قرارگاه دوک ولینگتون بروم .

کلنل «چارلز آدلی» از جای برخاست تابرای شست‌وشو وتعویض لباسهایش برود . لیدی «ورث» گفت :

«ناتمام»

سینما ـ رادیو ـ تلویزیون

«معرکه» در میدان فیلم فارسی

ایرج رستمی وشهین درفیلم «معرکه»

* سینمای فارسی در سال های اخیرا ، یك امتیاز و یك حسن بزرك داشته كه آماده پذیرش چهره ها و استعداد های جوان شده است .

كه از این میان به چهره های درخشانی برخورده‌ایم كه در كار خود نوآور و صاحب نظر بوده‌اند .

شاید ماجرا از آن‌هنگام آغاز شد كه‌دست‌اندركاران سینمایی دریافتند سینمای فارسی‌به‌چهره های‌نو و استعداد های جدید احتیاج دارد ... چهره‌هایی‌كه هنرپیشگان محبوب فردا شوند. و استعداد هایی كه فیلم‌هایی نوفراهم آورند .

در حقیقت این چهره های‌نو، همزمان با چهره های تثبیت شده و قدیمی تر ، پشتوانه‌هایی میشدند برای سینمایی كه‌دوره تازه‌ای را در كار خود آغاز میكرد .

اینها جوانانی بودند كه قبل از هرچیز عشق و علاقه‌ای وافر به سینما داشتند ، ودر این راه حاضر بهرگونه كوشش و تلاشی بودند .

«ایرج رستمی» جزواین‌چهره های جوان است كه درانداك مدتی توانسته‌مقامی شایسته‌و درخور برای خویش بوجود آورد .

موفقیت های ایرج رستمی تا آن حد بود كه‌بزودی او را برای بازی در برابر چهره های تثبیت شده نیز بكار گرفتند .

اما او در این‌حد نماند و بیشتر رفت .

واین‌بار می‌بینیم كه خود درپی خلق یك اثر برآمده

معركه

یك زن‌گرفتاردر میان دوبرادر كه هریك خلق و خوئی متفاوت بادیگری دارند دورطه‌ای از حوادث غوطه میخورد ، و این ماجرا را رنگین‌تر میكند، تا آنجا كه سرنوشت هر یك از انسان ها به مویی بند میشود...

وباید دید كه این‌بارچرخ بازیگر ، راه عدالت و یا راه كج خویی كدام را پیشه خواهد كرد .

نقش این زن را «شهین» ستاره كهن‌كار فیلمهای فارسی به عهده دارد ، و در ایفای نقش خود سعی برآن دارد كه مسیر پرتلاطم ، و تغییر رنك های یك زندگی را ارائه دهد .

ایرج رستمی و سركوب نقش های دوبرادر را درمقابل شهین ایفاء میكنند ، وهر‌كدام در زاویه های مثلثی متشكل از عشق و نفرت قرار میگیرند .

در این‌میان چهره های‌دیگری نیز مهره‌های این بازی هستند: «میری» هنرپیشه كمدی‌فیلمهای فارسی ، كه ایفای نقش و چهره وتیپی خاص خود دارد ، ویقینا آشنای تماشاچیان فیلم های فارسی هست .

«مژگان» هنرپیشه سكسی سینمای فارسی ، این‌بار نیز نقشی هوس‌آفرین از خود ارائه میدهد ، و باین ترتیب با بازی هایك ـ لرتا ـ و حالتی ، معركه واقعی بپامی شود .

فیلم «معركه» را ایرج‌رستمی باپخش حسام فیلم تهیه كرده وفیلمبرداری تكنی اسكوپ آنرا انجم‌روز انجام داده است .

صبح جمعه پای رادیو بنشینیم

● صبح روز جمعه هنوز برنامه‌های رادیو شنیدنی‌است گرچه سالهاست روال مخصوصی براین برنامه حاكم است ، نویسندگان همانند و بازیگران و خوانندگان همان .

اذعان كنیم كه تحول تدریجی است و ورود قیافه‌های تازه به این محدوده هنری مشكل .

اما هرچه هست هنوز این برنامه رادیوطرفدارانی در گوشه و كنار كشور، بین مردم دارد ، بیشك گردانندگان برنامه شما و رادیو ـ كه در حسن‌نیت‌شان شكی نیست ـ می‌توانند كیفیت مطلوبی را در قیاس با آنچه هست عرضه كنند .

و اما برنامه این هفته شما و رادیو :

ده ترانه جدید

● خانم سیما بینا	بوسه جام
● آقای محمد نوری	سایه‌ای درشب
● خانم عهدیه	گلهای وحشی
● خانم پروین	رسوای عشق
● خانم یاسمین	قسم به مهربانی
● خانم پرتو	گناه
● خانم بهشته	برگرد
● خانم ابراهیمی	آه تو ـ ترانه ترکی
● خانم نیلوفر آماتور	بسیار بسیار
● آقای كورس	ماجرای دل

آشنائی باكارگردان قیصر

میهمان این هفته برنامه آقای مسعود كیمیائی كارگردان سینماست كه پیرامون فیلم قیصر و كارهای آینده خود حرف میزند و از شیوه‌های تازه برای بهبود سینمای فارسی سخن می‌گوید .

رپرتاژ برنامه

این هفته شاهرخ نادری رپرتاژ دیگری از اردوی هنری رامسر تهیه كرده كه توسط دانش‌آموزان هنرمند استان گیلان اجرا میشود و درآن یك قطعه كمدی و ترانه محلی «بشوبشو» با فرم تازه‌ای اجرا میشود .

نمایشنامه‌های برنامه

★ قطعه همسر موزیكال باشركت خانم پوران و آقای مقبلی اجراء میشود و خانم پوران با اجرای ترانه‌های خوددر این نمایشنامه موزیكال شركت میكنند .

★ قطعه كمدی «اشتباه محاسبه» نوشته آقای پورتانی كه براساس محاسبه حقوق كارمندان درگذشته نوشته شده است .

★ قطعه كوتاه «با مخترعین بزرگ آشنا شوید» نوشته هادی خرسندی كه این‌بار با مخترع آینه آشنا میشویم .

★ قطعه كوتاه ساندویچ و اضافه سوار كردن، نمایشنامه دنیای طلائی را در آخر برنامه خواهید شنید .

فینال جام باشگاههای اروپا

مسابقه فوتبال این هفته را تیم های آژاكس ازآمستردام ویاناتیناپكوس از یونان انجام میدهند این مسابقه از سری فینال مسابقات جام باشگاه‌های اروپا است كه درساعت ۱۷روزجمعه ازشبكه‌سراسری تلویزیون ملی ایران پخش میشود .

«شهر قصه» در تلویزیون

صحنه‌ای از نمایش شهرقصه‌نویسنده و كارگردان : بیژن مفید

روز جمعه ساعت ۲۲ نمایش‌نامه «شهرقصه» نوشته و بكار‌گردانی بیژن مفید برای پخش در تلویزیون ملی ایران درنظر گرفته شده است .

نمایشنامه «شهرقصه» در سال ۱۳۴۷بعنوان‌نمایشنامه برگزیده در جشن هنر شیراز اجرا شد و مورد استقبال قرارگرفت و بلافاصله در همانسال درتالار ۲۵ شهریور اجرا شد. و سپس در سال ۱۳۴۸ در تالار انجمن دوشیزگان وبانوان بروی‌صحنه آمد كه با استقبال بی نظیری روبرو گردید .

بیژن مفید خود در باره این نمایش مینویسد :

«... شهرقصه در اصل از یك روایت عامیانه گرفته شده، منتهی من بهاین روایت عامیانه شكلی تمثیلی داده‌ام . من در این نمایشنامه كوشیده‌ام تا نظمی را كه خاص زبان این قبیل روایتهای عامیانه است‌در گفتگوی آدمهای‌این نمایش‌حفظ شود .

«شهر قصه» حكایت دردناك آدمی‌است‌كه نادانیها، خرافات و سنت ها و نظامهای تحمیل شده‌ای زندگیش را محدود كرده‌اند .

موسیقی در «شهر قصه» بطور مجرد و به تفنن بكار گرفته نشده است . بلكه محمل حرف های‌آدمهای نمایش است..»

درباره بیژن مفید :

بیژن مفید در سال ۱۳۱۴ در تهران بدنیا آمد ، در دانشكده ادبیات تهران درس خواند و با پروفسور كوئین‌بی و دیویدسن (استادان هنر های دراماتیك) كه از آمریكا برای تدریس به تهران آمده بودند) در به روی صحنه بردن نمایشنامه های «باغ وحش شیشه‌ای» ، «بیلی باد» ، «سیردراز روز دردل شب» و «بیابان» بعنوان بازیگر ومعاون كارگردان همكاری كرد

بیژن مفید از یكسال و نیم پیش به تعلیم گروهی ازجوانان در زمینه تاتر همت كرد و هنرستان كوچك و فروتنی در جنوب تهران به یاری خانه پیشاهنگی شماره ۲ ، تاسیس كرد و در آنجا فشرده ترین نوع برنامه آكادمی های تاتر را به این‌دسته جوانان علاقمند وصمیمی تحمیل‌كرد. ونخستین نتیجه «شهر قصه» بود كه‌به عنوان نمایش برگزیده تلویزیون ملی ایران در جشن هنرشیراز به روی صحنه برده شد و به دریافت امتیاز نائل آمد .

موسیقی فرهنك وهنر

زهره و گلچین اجرا ـ كنندگان برنامه موسیقی فرهنك و هنر این هفته تلویزیون ملی ایران هستند كه به‌اتفاق «ترانه‌رازونیاز» رااجرامیكنند و ضمنا گلچین قطعه آوازی نیز میخواند .

این‌دو هنرمند را اركستر عباس خوشدل همراهی می‌كند روز جمعه ساعت بیست این برنامه از شبكه‌سراسری تلویزیون ملی ایران پخش میشود .

جشن هنر

در برنامه این هفته جشن هنر كه روز جمعه ساعت ۲۱٫۵۵ از برنامه اول وشبكه سراسری تلویزیون‌ملی‌ایران پخش میشود ایرج گرگین شركت دارد و درباره برنامه های جشن‌هنرامسال‌وچگونگی برگزاری آن صحبت میكند.

رگبار تمام میشود

پروانه معصومی و پرویز فنی‌زاده در فیلم «رگبار»

باكار سینمائی ، بهرام بضائی پیش از این در جشنواره فیلم های كودكان بافیلم «عموسیبیلو» آشنا شده‌ایم ، و اینك فیلم دو ساعته او موسوم به «رگبار» در مراحل اختتام است .

بهرام بیضایی بعلاوه صاحب تالیفاتی در زمینه تاترنیزهست، از جمله كتاب «تاتر در ایران» او ، همچنان جزء كتاب های معدود در این رشته است .

فیلم «رگبار» طبع‌آزمائی‌كاملتر و در حیطه سینماست،... در این فیلم كه سناریووكارگردانی از بیضائی است، چهره های جدیدی بازی كرده‌اند ، از جمله پروانه معصومی و پرویز فنی‌زاده فیلم‌بردار «رگبار»باربد طاهری است .

مردی كه‌میترسد

فیلم هفته

كارگردان : والترگرومن

بازیكنان: ادواردجی‌رابینسون ـ روت رومن

ساعت وروز پخش : پنجشنبه ساعت ۲۱٫۵۰ از برنامه اول

فیلم درباره دو دوست قدیمی دور میزند كه یكی از آنها صاحب یك شیرینی فروشی است و بدست مخالفینش بقتل میرسد و دوست او كه «ادواردجی رابینسون» بازیگر نقش او است شاهد قتل است و برای پیدا كردن قاتل میكوشد ولی با مخالفت خانواده و دوستان و تهدید افراد دیگر روبرو میشود . اما او كه پیرمردی ساده دل و روشن‌بین است و با علاقه فراوانی كه بدوستش دارد برای پیدا كردن قاتل تلاش میكند و درمبارزه‌ای درگیر میشود.

صفحات پرفروش هفته

شاهنومه آخرش خوشه ـ آخه ادم‌غمشو بكی‌بگه

خواننده‌ضیاء

خدا حافظ ـ جعفر نی زن ،

خواننده فرجی

چرخ و فلك ـ كشتی بندر

خواننده حسن شجاعی

منتشر شد از صفحه فروشیهاخریداری فرمائید .

دودختر، تنهاووحشت‌زده زیر آفتاب سوزان جنوب فرانسه به‌افق های ترس و دلهره گام نهاده بودند ... وچشمانی ناپیدا انتظارشان را میكشید . . .

آغاز سومین هفته نمایش در

شهر فرنگ

اولین سینمای ممتاز ٤ ستاره ایران ★ ★ ★ ★

گیشه شهرفرنك همه روزه برای رزروبلیط آماده‌است

روز شنبه دوم مرداد ساعت۹٫۴۵ فیلم «وبزودی‌تاریكی» درشهر فرنك بزبان انگلیسی نمایش داده میشود.

داغ داغ Mummies داغ داغ

موزیك داغ داغ لذت بخش

وهیجان انگیز اركستر هامیز

همه شب برنامه دینر دانس در كاباره دانسینگ قصر شیرین

ته دانسان روزهای یكشنبه ـ سه‌شنبه ـ پنجشنبه وجمعه از ساعت ٤ تا ٨ بعدازظهر

قصرشیرین : خیابان پهلوی مقابل تلویزیون كانال ۳ تلفن ۶۲۴۲۵۳

سرویس سریع‌السیر

خط كشتیرانی كنكوردیا

برنامه حركت از نیویورك

	حركت ازنیویورك	ورود به بندرشاهپور
كشتی «نوردپل»	۱۸ تیر ۱۳۵۰	۲۳ مرداد ۱۳۵۰
كشتی «كنكوردیاتاج»	۳۱ تیر ۱۳۵۰	۳۱ مرداد ۱۳۵۰
كشتی «كنكوردیاوایكینك»	۱۴ خرداد ۱۳۵۰	۱۴ شهریور ۱۳۵۰
كشتی «كنكوردیافون»	۲۸ مرداد ۱۳۵۰	۳۱ شهریور ۱۳۵۰

برای كسب اطلاعات بیشتر به‌نمایندگی كل در ایران

شركت سهامی

لوانت اكسپرس ترانسپورت (ایران)

تهران : خیابان‌سعدی شماره ۴۴۷ ـ تلفن ۳۰۵۳۱۳ ـ ۳۰۴۹۳۱ ویا شعبات این شركت در

خرمشهر ـ خیابان شاهرخ ـ تلفن ۲۸۱۴ ـ ۲۸۱۵ ـ ۳۹۳۵

تبریز ـ خیابان فردوسی تلفن ۲۳۷۰ ـ ۴۶۹۰

آبادان ـ شماره ۱۶ سان شاین بریم تلفن ۲۱۵۱

برنیتا ۲۵۰۰ جایزه برای ۲۵۰۰ دختر ایرانی BERNINA

هدیه برنیتا بمناسبت جشنهای ۲۵۰۰ ساله شاهنشاهی

ازشهرستانها به‌آدرس ما برنیتا چهارراه شاه شماره ۲۴ مكاتبه فرمائید

بانك ایران وانگلیس

شاهرضا

واقع در خیابان شاهرضا . نبش خیابان كاخ

صندوق پستی ـ ۱۲٫۱۴۱۱ : تلفن ـ ۴۵۲۹۲

درتاریخ شنبه دوم امردادماه ۱۳۵۰ افتتاح میگردد وانجام همه گونه خدمات وعملیات كامل بانكی را عرضه میدارد.

اداره مركزی : صندوق پستی ۱۵۸۴ . خیابان سعدی . تهران

تلفن ۸ ـ ۳۰۵۵۰۴

شعب تهران : تخت‌جمشید . بازار . میدان فردوسی

تجریش . روزولت . فرح . ساختمان سازمان ملل (تخت جمشید)

شعب شهرستانها: خرمشهر. آبادان. بریم . اهواز

بندرعباس . اصفهان . تبریز

به‌یادبوددوهزاروپانصدمین‌سال بنیانگذاری‌شاهنشاهی

ایران‌توسط كورش كبیر ،شعبه‌جدیداین بانك‌شعبه

كورش كبیر نامیده‌خواهدشد

اولین کتاب راهنمای اقتصادی، صنعتی بازرگانی وخدمات عمومی استانها

شرکت سهامی نمایشگاههای بین‌المللی ایران، علاوه بر تشکیل نمایشگاه عظیم پیشرفت استانها در جهت معرفی هرچه بیشتر ترقیات ایران راهنمائی جامع، که نه تنها از نظر شناسائی کشور بلکه از جهت بازاریابی و معرفی تولیدات نقش مؤثری خواهد داشت منتشر میکند

مشخصات کتاب راهنما

- بررسی پیشرفت استانها بوسیله خبرنگاران و عکاسان اعزامی
- بخش عمران و آبادانی، شامل صورت و مشخصات کلیه شرکتهای ساختمانی، مهندسین مشاور و آرشیتکتها در تهران و شهرستانها
- لیست کامل صاحبان صنایع، تولیدکنندگان کشاورزی و تجار با نوع فعالیت آنها
- اسامی نمایندگیهای صنایع بزرگ در سراسر کشور
- بخش صادرات و واردات، شامل نام و آدرس و سایر مشخصات بازرگانان وحق‌العمل‌کاران
- گزارش مشروح از اولین نمایشگاه پیشرفت استانها
- نقشه و موقعیت غرفه‌ها در نمایشگاه

این کتاب، نشریه رسمی اولین نمایشگاه پیشرفت استانهااست که باچاپی نفیس وعکسهای رنگین مهرماه امسال منتشر خواهدشد.

تعداد محدودی از صفحات کتاب به آگهیهای تبلیغاتی اختصاص داده شده است. برای راهنمائی بیشتر و ذخیره صفحات مورد لزوم لطفاً با تلفنهای ۴۷ - ۴۶ - ۴۵ - ۸۹۹۴۴۴ و ۵۷ - ۵۶ - ۸۹۹۵۵۵ تماس بگیرید.

پاکستان خروج از جامعه مشترک‌المنافع بریتانیا را بررسی میکند

بقیه ازصفحه ۶

اعلام کرده‌اند ودولت پاکستان به تمام این پیشنهاد ها پاسخ مثبت داده‌است، ۱۲روز قبل‌یك کشور تالث پیشنهاد کرد ژنرال یحیی خان و بانو ایندراگاندی فقط برای حل مسئله آوارگان پاکستان شرقی ملاقات کنند و در آن دیدار مسئله دیگری مطرح نشود یحیی خان از این پیشنهاد استقبال کرد اما بانو گاندی آنرا نپذیرفت .»

بنابراین دولت پاکستان می گوید دولت هند مسئله آوارگان را خود بوجود آورده و اینك آن را وسیله تبلیغات ضد پاکستانی قرار داده است .

رئیس جمهوری پاکستان گفت دولت هند در آنسوی مرز های پاکستان شرقی ۲۴ اردوگاه آموزشی جنك های چریکی دائر کرده و ارتش هند عناصر شناخته شده را برای خرابکاری در پاکستان شرقی تربیت و آماده میکند و از نقاط متعدد مرزی دسته های شورشی و خرابکار هندی که بزبان بنگالی تکلم می‌کنند به پاکستان شرقی روانه میکند البته دولت پاکستان‌خرابکاران وجاسوسان را میشناسد وحتی نام آنهارا میداند ، پرزیدنت یحیی‌خان گفت این عناصر با پشتیبانی علنی هند در پاکستان شرقی خرابکاری های بیشمار کرده‌اند و مقامات پاکستانی بیشتر آنها را بازداشت و مقادیر زیادی اسلحه ومهمات بدست‌آورده‌اند که دخالت مستقیم هند دراین کارها را نشان میدهد.

اخطار

اما دولت هند باید بداند که اگر تا امروز در امور داخلی پاکستان‌مداخله کرده باید از این پس این روش را متوقف کند و اگر بازهم مداخلات دهلی‌نو در امور داخلی پاکستان ادامه یابد دولت پاکستان علیه هند وارد جنك خواهد شد . ما تهدید نمیکنیم بلکه به‌هند اخطار میدهیم که از این‌پس اعزام خرابکار و تیراندازی ازمرز های هند بسوی پاکستان شرقی را بایك جنك عمومی پاسخ خواهیم داد و دهلی‌نو بیش ازهمه از عواقب وخیم چنان پیکاری آگاه است رهبران هندی بخوبی جنگجویان پاکستانی رامی‌شناسند .

رئیس جمهوری پاکستان تاکید کرد وی مایل است جهانیان متوجه باشند که مداخلات بیجای‌هند درشعله‌ور شدن آتش پیکار های خونین تاثیر دارد و اینرا هم بدانند که در چنان جنگی پاکستان تنها نخواهد بود .

ژنرال یحیی‌خان نام‌کشور یا کشور هائی را که به‌آنها متکی است فاش نکرد ولی ناظرین سیاسی عقیده دارند هدف از تنها نبودن پاکستان اینست که ممکن است در صورت بروز جنك بین این دو کشور چین کمونیست‌به حمایت از پاکستان به مرز های شمالی هند حمله‌ورشود. درسال ۱۹۶۵ نیز وزیرخارجه وقت پاکستان اخطار کرده بوددر جنك‌بین هند وپاکستان رژیم پکن از پاکستان‌حمایت خواهد کرد .

درراولپندی عقیده عمومی براینست که اگر بین هند و پاکستان جنك روی دهد چین‌کمونیست در آن شرکت نخواهد کرد و سرباز چین دوش‌بدوش سربازان‌پاکستان روبروی هند قرار نخواهند گرفت بلکه ممکن است‌پکن سلاح و مهمات جنگی زیاد در اختیار ارتش پاکستان قرار دهد و یا مانند جنك ۱۹۶۵ به مرز های شمالی‌هند تجاوز کند و ارتش هند را تحت فشار قرار دهد .

پرزیدنت یحیی‌خان سپس به اوضاع داخلی پاکستان اشاره کرده گفت‌شیخ مجیب‌الرحمان خائن شماره یك است و طبق قوانین مملکتی مجازات‌خواهد شد قرار است بزودی‌محاکمه مجیب در دادگاه نظامی‌شروع شود اما مانند محاکمات سال های قبل باز اجازه نخواهیم‌داد وکیل‌مدافع انگلیسی انتخاب کند بلکه باید وکیل مدافع مجیب پاکستانی باشد .

شیخ مجیب‌الرحمان در گذشته باتهام خیانت وتوطئه علیه پاکستان محاکمه شده وکلای مدافع اواز لندن‌دعوت شده بودند .

رئیس جمهوری پاکستان تائید کرد که‌تدارکات مربوط به تشکیل دولت غیر نظامی‌در دست تهیه است و در آینده نزدیك زمام امور کشور در اختیار سیاستمداران شایسته غیرنظامی قرار خواهد گرفت .

پرزیدنت یحیی‌خان دراین مصاحبه پس‌از تشریح‌اوضاع در پاکستان شرقی از روشی که روزنامه ها و رهبران انگلستان در قبال مسئله پاکستان شرقی دنبال کردند شدیدا انتقاد کرده وی از اینکه افرادی چون سرالك‌داگلاس هیوم وزیر امور خارجه انگلستان تحت تاثیر تبلیغات خام و کینه‌توزانه واقع شده و نسبت‌به پاکستان سخنان تندیبان کرده‌اندانتقاد کرده گفت مردم پاکستان‌از سیاست‌انگلیس‌چنان‌خشمگین شده‌اند که کناره‌گیری از جامعه مشترك المنافعه را تقاضا می‌کنند و از دولت میخواهند در قبال رفتاردولت انگلستان عکس‌العمل متقابل نشان دهد .

از یحیی‌خان سئوال شد آیا دست باقدام متقابل خواهدزد؟ گفت تصور میکنم چاره‌ای جز آن نداشته باشیم و برتراز هر مسئله‌ای‌ادامه عضویت‌جامعه کشور های مشترك‌المنافع را مورد تجدیدنظر قرار خواهم‌داد.

از : تایمزمالی چاپ لندن

آگهی مزایده حضوری

اداره کل امور مالی وزارت امور خارجه تعدادی اشیاء واموال فرسوده موجود در انبار مرکزی خود را از طریق مزایده بفروش میرساند .

۱ـ داوطلبان میتوانند همه روزه در ساعت اداری برای دریافت برگ مشخصات بدفتر اداره ابنیه واموال مراجعه و اشیاء واموال فوق‌الذکر را ملاحظه نمائید.

۲ـ علاقمندان میبایست پیشنهادات خود را بضمیمه رسید مبلغ پنجهزار ریال بعنوان سپرده بصندوق حسابداری و یاتضمین بانکی بدفتر ابنیه واموال داده و رسید دریافت دارند.

۳ـ به پیشنهادات فاقد سپرده ترتیب اثر داده نخواهد شد.

۴ـ پیشنهادات واصله در ساعت ۹ صبح روز یکشنبه ۱۰ره۵۰ در حضور پیشنهاد دهندگان واعضاء کمیسیون مربوطه باز وخوانده خواهد شد.

۵ـ برنده مزایده بهای اشیاء و اموال فرسوده را بایستی نقد پرداخت نموده و در ظرف مدت سه روز اموال فروخته شده را از وزارت امور خارجه خارج نماید والا سپرده نامبرده بنفع دولت ضبط خواهد شد.

۶ـ اداره کل امور مالی در رد یاقبول پیشنهادهای واصله مختار است . م‌الف ۵۶۴۵

۱ـ۲ ۱ـ۲۸۲۶۸ مدیر کل امور مالی ـ داوری

فیبر رویال ایران با ابعاد مناسب

مقاومت بی نظیر در برابر تغییرات درجهٔ حرارت هوا
آماده برای انواع روکشهای گردو، آکاژو و پلاستیکی
محکم و باصرفه برای تهیهٔ انواع درهای داخلی ساختمان

IRAN ROYAL BOARD
فیبر رویال ایران
با همکاری فنی کارخانه فیبر رویال سوئد

نشانی دفتر مرکزی: شرکت سهامی تولید فیبر ایران تهران خیابان فردوسی ـ کوچه بلژیك ـ ساختمان سعود ـ تلفن ۳۱۳۲۹۳ ـ ۳۰۳۴۲۲

۵۰,۰۰۷

تبریکات

جناب آقای ناصر اولیاء شیرازی

انتخاب شایسته آن جناب رابه وکالت مجلس شورایملی صمیمانه تبریك عرض نموده موفقیت شما را در خدمت‌به‌میهن عزیز آرزومندم.

حبیب‌الله شکریان

آ ـ ۱۲۴۳۷

جناب آقای دکتر غلامعلی فرازنده

باکمال مسرت حسن انتخاب آنجناب بسمت ریاست گروه طراحی معاون ذوب آهن تبریك‌عرض مینماید.

علی‌علائی

آ ـ ۱۲۴۴۳

جناب آقای هوشنك شریفها

انتخاب شایسته جنابعالی رابه نمایندگی مجلس شورایملی تبریك عرض نموده موفقیت آن جناب را از خداوند آرزومندیم.

محسن تهرانی ، یوسف تهرانی

آ ـ ۱۲۴۴۹

تیمسار معظم سرتیپ نصراله‌حکیمی نماینده محترم

بانهایت مسرت انتخاب شایسته آن سرباز جانباز شاه و میهن رابه نمایندگی مردم تهران در بیست‌و سومین دوره قانونگذاری مجلس مقدس شورای ملی صمیمانه تبریك عرض مینمائیم .

حاج‌حمید اکبر زاده پایدار ، حسن اکبر زاده پایدار ، عباس پایدار ، حسین اکبر زاده پایدار ، اکبر خداوردیان ، عباس زمردنیا ، ولی‌اله سپاسدار ، محسن جلیلی ، فرزانه یوعلی ، هوشنك طالبی ، سیمین طالبی ، نیره طالبی ، ناهید آزادی ، علی معتمد ، بهجت تحویلی، پروین قاسمی زاده ، حسین ابراهیم نیا، مهدی یوسف‌زاده ،کاظم معینی ، خداداد رشیدی ، یدالله جباری ، حسین یعقوبیان ، محمدرضا تنیده ، مهری زمانیان ، فریده نصیریان ، خدایار زرگر زاده ، تقی زمانیان ، اصغر نامورجا ، جواد بلوری ، سودابه قاسمی ، فرحناز افشار ، محمدتقی افشار ، محمود رضازاده ، عبداله مستوفی زاده ، اصغر بنده

آ ـ ۱۲۴۵۳

جنا ب‌آقای هدایت‌الله اسلامی نیا

بانهایت مسرت انتخاب شایسته آنجناب را به نمایندگی اهالی محترم شهرری در بیست‌و سومین دوره قانونگذاری مجلس‌مقدس شورای ملی صمیمانه تبریك عرض میکنم.

حاج حمید اکبر زاده پایدار

آ ـ ۱۲۴۵۵

جناب آقای دکتر کلالی دبیرکل محترم حزب ایران نوین

باکمال مسرت انتخاب بجای آقای محمدرضا سعادت فرد را بنمایندگی مجلس شورایملی صمیمانه تبریك میگوئیم.

هیئت مدیره شرکت تعاونی تهیه و توزیع لبنیات‌تهران

آ ـ ۱۲۳۲۵

سرکار خانم عاطفه بیژن (امیر ابراهیمی)

انتخاب شایسته سرکار را به نمایندگی بیست و سومین دوره مجلس شورایملی تبریك میگوئیم.

از طرف جمعیت بانوان کارمند وزارت علوم و آموزش عالی مهین کاتبی (حکمت)

آ ـ ۱۲۴۷۳

جناب آقای مهندس شهیدی

انتخاب جنابعالی رابه نمایندگی مجلس شورای ملی تبریك عرض مینمایم .

مهندس شکری

آ ـ ۱۲۴۸۷

جناب آقای دکتر نصراله منتظری

انتخاب شایسته جنابعالی رابه نمایندگی مجلس شورایملی تبریك میگوئیم .

احمد ترابی باریزی

آ ـ ۱۲۴۷۱

جناب آقای صادق ناصر زاده

انتخاب آنجناب رابه نمایندگی مجلس شورایملی صمیمانه تبریك گفته موفقیت جنابعالی را از ایزد متعال خواستارم .

سید محمد کسائی

آ ـ ۱۲۵۱۱

جناب آقای نصراله حکیمی

بدین وسیله اینجانبان انتخاب شایسته جنابعالی رابنمایندگی مجلس شورایملی تبریك میگوئیم.

دکتر نیرسینا ، سرهنك شقاقی ، پروین هزاره ، سرگرد نوازش ، مهندس احمد عمادی ، عدل ، اقدس‌الزمان فروتن ، برزین برزویه ، یوران نعمت‌الهی ، منوچهر مهدی نژاد ، عرافزاده.

آ ـ ۱۲۴۸۹

جناب آقای دکتر اسکوئیان

انتخاب شایسته آن دوست گرامی رابه نمایندگی مجلس شورایملی تبریك‌عرض مینماید.

سیفی

آ ـ ۱۲۵۱۷

جناب آقای لطف‌اله حی

انتخاب مجدد جنابعالی رابه نمایندگی مجلس شورایملی با نهایت مسرت تبریك عرض مینماید و توفیق روزافزون آنجناب را در راه خدمت به شاهنشاه آریامهر و میهن عزیز صمیمانه مسئلت دارد.

انجمن مدارس کورش

آ ـ ۱۲۵۲۳

جناب آقای اکبر مسعودی

حسن انتخاب آن‌جناب را به نمایندگی مجلس شورای ملی تبریك و توفیق خدمت به میهن را از خداوند خواستارم .

محمد رئیس دانا

آ ـ ۲۸۱۰۶

جناب آقای حسین مهدوی نماینده محترم مردم اردستان

بانهایت مسرت انتخاب‌جنابعالی رابنمایندگی مجلس‌شورایملی صمیمانه تبریك عرض توفیق شما را در راه انجام آرمانهای ملی آرزومندم .

سرهنك زرین‌بال

آ ـ ۱۲۵۳۵

دوست ارجمند تیمسار سرتیپ نصراله حکیمی

انتخاب‌شایسته جنابعالی‌رابنمایندگی مجلس شورایملی‌صمیمانه تبریك عرض مینمایم .

علی اصغر مویدی

آ ـ ۱۲۵۲۹

جناب آقای دکتر سعید بهادری

انتخاب جنابعالی رابنمایندگی مجلس شورایملی ازطرف اهالی محترم سراب آذربایجان شرقی تبریك عرض نموده توفیقات‌عالیه شما را در خدمت بمیهن عزیز از درگاه خداوند متعال مسئلت مینمائیم .

حاج محمد علی بهادری ، دکترعباسقلی بهادری ، مرتضی بهادری

آ ـ ۱۲۵۳۱

جناب آقای لطف‌اله رئیسی

بانهایت مسرت انتخاب شایسته آن جناب را به نمایندگی مجلس شورایملی صمیمانه تبریك عرض مینمایم .

جهانگیر یزدانی ـ سازمان چاپ مشعل

جناب آقای اسمعیل معینی‌زند

انتخاب مجدد و شایسته جنابعالی را به نمایندگی مجلس شورایملی تبریك عرض کرده و توفیق شما در راه خدمتگزاری بشاهنشاه آریامهر آرزوی قلبی اینجانب است .

نصری

۲۷۷۱۶

جنابان آقایان دکتر قاسم مشایخی و هدایت اسلامی‌نیا

انتخاب شایسته آنجنابان را بنمایندگی مجلس شورایملی صمیمانه تبریك میگوییم پیروزی شمارا دراه نیل به آرمان های مقدس انقلاب سپید آرزو میکنم .

نایب‌رئیس انجمن شهرستان شهرری : مهدی طائب‌پور

آ ـ ۲۷۷۱۴

جناب آقای دکتر سید محمد رضا تنکابنی

انتخاب شایسته شما را به نمایندگی مجلس شورایملی تبریك گفته و موفقیت شما را خواهانیم .

منصور امین . ناصر امین . دکتر قدسیان

آ ـ ۱۲۵۵۵

جناب آقای مهندس رستم یگانگی

بانهایت مسرت انتخاب جناب آقای دکتر اسفندیار یگانگی پدر محترمتان را بنمایندگی مجلس شورایملی صمیمانه تبریك عرض میکنم .

میر محمود دعوتی ـ کاخ دادگستری

آ ـ ۱۲۵۶۷

جناب آقای دکتر توانا

پزشکان و کارمندان بهداری و بهداشت شهرستان شهرضا انتخاب شایسته جنابعالی را به نمایندگی مجلس شورایملی‌تبریك عرض مینمایند .

دکتر شیرانی ، دکتر تیموری ،دکتر آزادی ، دکترپیروزنیا ، دکتر اشرفی ، دکتر اکبریان ، دکتر امید اردلی ، دکتر همامی، حسین منصوری ، تاکی ، اقبال ، فرج‌اله منصوری ، اسماعیل‌پور .

آ ـ ۲۷۷۰۴

جناب آقای دکتر کیان

پزشکان و کارمندان بهداری و بهداشت شهرستان شهرضا انتخاب شایسته جنابعالی را به‌نمایندگی مجلس شورایملی تبریك عرض مینمایند .

دکتر شیرانی ، دکتر تیموری ، دکتر آزادی ، دکتر پیروزنیا ، دکتر اشرفی ، دکتر اکبریان ، دکتر امید اردلی ، دکتر همامی، حسین منصوری ، تاکی ، اقبال ، فرج‌اله منصوری ، اسماعیل‌پور .

آ ـ ۲۷۷۰۲

سرکار خانم صدری بزرك نیا

اعضای جمعیت راه‌نو انتخاب مجدد سرکار را بنمایندگی مجلس‌شورایملی تبریك میگویند .

جمعیت راه‌نو

آ ـ ۲۷۷۲۸

سرکار خانم فاطمه پیرنیا

اعضای جمعیت راه‌نو انتخاب‌شایسته سرکار را بنمایندگی مجلس شورای ملی تبریك میگویند .

جمعیت راه‌نو

آ ـ ۲۷۷۳۰

سرکار خانم مهروش‌صفی‌نیا

اعضای جمعیت راه‌نو انتخاب شایسته سرکار رابنمایندگی مجلس شورای ملی تبریك میگویند .

جمعیت راه‌نو

آ ـ ۲۷۷۳۲

جناب آقای منوچهر سعیدوزیری

انتخاب شایسته آنجناب را بنمایندگی از طرف مردم‌شاهدوست ابهر در مجلس شورای ملی تبریك عرض نموده موفقیت بیشتر شمارا در راه خدمت به شاهنشاه و ایران عزیز از خدای بزرك مسئلت دارم

مدیر عامل جمعیت شیرو خورشید سرخ ابهر ـ منفردیان

آ ـ ۲۷۷۳۳

جناب آقای فرهادپور

انتخاب شایسته آن‌جناب را بنمایندگی مجلس شورای ملی صمیمانه تبریك میگوئیم

ازصمغ‌آباد: مشهدی باباصفی‌پور .

آ ـ ۱۲۵۳۷

جناب آقای دکتر ناصر یگانه سناتور محترم

انتخاب بجاو شایسته جنابعالی را بنمایندگی مجلس سنا صمیمانه تبریك عرض نموده موفقیت آنجناب را در خدمت بشاهنشاه آریامهر و میهن عزیز آرزومندیم .

کرج : محمدصالح‌خدابنده‌لو ـ غلامحسین محمدی

آ ـ ۲۷۷۰۶

جناب آقای میراسدالله موسوی ماکوئی

برگزیدگی بسیار شایسته آن‌پولادین مرد قهرمان رابنمایندگی مجلس شورای ملی بسرکار و همشهریان گرانمایه شادباش‌می گویم .

کرج :ابراهیم فرزان

آ ـ ۲۷۷۰۸

جناب آقای سعادت‌فرد

انتخاب شایسته آنجناب را بسمت نماینده مجلس شورای ملی از پایتخت تبریك و تهنیت میگویم توفیق شما را در راه خدمت بمردم از خداوند متعال خواستارم .

ازطرف کسبه‌شهرری : علی‌اصغر صادقی

آ ـ ۲۷۷۱۰

جناب آقای حاج‌علی آقاطباطبائی

باکمال مسرت انتخاب بجاو شایسته جنابعالی را بنمایندگی مجلس شورای ملی تبریك عرض مینمایم .

کبری‌لك

آ ـ ۲۶۱۹۴

سرکار علیه خانم هما زاهدی

باکمال مسرت انتخاب بجا و شایسته جنابعالی را بنمایندگی مجلس شورای ملی تبریك عرض مینمایم .

کبری‌لك

آ ـ ۲۶۱۹

جناب آقای مهدی‌احمد

انتخاب شایسته جنابعالی بنمایندگی مجلس شورای‌ملی صمیمانه تبریك عرض مینمائیم .

خانواده فلکشاهی

تاریخ ایران در آئینه فرهنگ مردم

بقیه ازصفحه ۵

باشرح و تفصیل آنها. اما مرگ امانش نداده تا کارش را بانجام رساند . جمالزاده نویسنده معروف نیز در کار فولکلور و جمع‌آوری آن دستی دارد و اخیرا کتاب «فرهنگ عوام»را نوشته بامقدمه‌ای از محمد جعفر محجوب . اما صادق هدایت براستی بیش از دیگران به «فرهنگ مردم» خدمت کرده ، چرا که از آغاز دوران نویسندگی به مقاله نویسی در باره ارزش فولکلور ایران پرداخته ، قصه جمع‌آوری کرده ، به گردآوری ترانه‌های عوامانه مشغول بوده و از ۱۳۱۰ تا پایان‌عمرش بطور مرتب در این راه کوشیده که البته با توجه به عقاید وعلایق او به‌ایران‌چندان‌عجیب نمی‌نماید. «اوسانه» و «نیرنگستان» دوکتاب فولکلوری هدایت است .همچنین با استفاده از ماخذ فرانسوی در ۱۳۲۲ و ۱۳۲۳ ، بهترین وجامع‌ترین طرح گردآوری فرهنگ‌مردم رادر مجله سخن منتشر کرده است . لازم است بگویم که یکی‌از بهترین مشوقان و راهنمایان من‌در این راه هدایت بود و او بود که چون شوق مرا به جمع‌آوری فرهنگ مردم دریافت راهنمائی و تشویقم کرد . روانش شاد بود . صادق‌کیا استاد دانشگاه را نیز نمیتوان از یاد بردکه در راه‌گرد آوری فولکلور زحمات فراوان کشیده است.

روی آوردن به توده شهری و روستائی موجد یک سلسله آثار ارزشمند شده است مثل کارهای امین فقیری در داستان نویسی‌و کار مرحوم شهید نورائی در کتاب زیر گنبد کبود و نیز آنچه مرد صدیق و مومن به کارش ،شادروان صمد بهرنگی ، انجام داده . او در تمام مدت عمر کوتاه خود در این راه «جانفشانی» کرد و آثار ارزنده‌ای بوجود آورد که امروز در دسترس ما است . همچنین احمد شاملو (ا. بامداد) که باخود من در این‌راه گام برداشت‌و مدتی باعلی بلوک باشی ،«کتاب کوچه» را درنشریه «کتاب هفته» نوشتند. شادروان جلال آل‌احمد نویسنده معروف نیز بررسیهائی داشته در این مورد که در کتابهای«تات ـ نشینهای‌بلوک‌زهرا»و«دریتیم خلیج» آمده و نیز چند رساله که بطور پراکنده بچاپ رسیده است.

از «انجوی» درباره موزه « فرهنگ مردم » می‌پرسم و میگوید :

ـ همگی هدایای همکاران نشانه احساس، عاطفه‌و اعتقاد آنها است نگاهداری کنم تا روزی موزه‌ای کامل به نام «فرهنگ‌مردم» بوجود آورم . اشیائی که از گوشه وکنار می‌رسد از موزه به نام فرستنده‌اش ثبت میشود . هر هدیه کارت مشخصاتی دارد که در آن نام و نشانی فرستنده و مشخصات آن هدیه نوشته شده است . سوزنبهای جالب ، قالیچهای دست‌باف ، انواع قباها،شلیته ها ، کفش ها ، گیوه ها و غیره در این موزه جمع شده که هریك یادگاری است‌از دوران گذشته و ارتباطی‌دارد با مردم . وسائل حمام‌رفتن و از آن‌جمله است سنك‌پای زیبائی که برای آزار ندادن دست ، با ورقه‌ای از نقره آنرا پوشانده‌اند و این‌وسائل حکایت میکند از اهمیتی که قدیمی ها به نظافت میدادند .

ورود بلیت‌فروش نابینا گفتگوی ما را قطع میکند. آقای انجوی‌سلام‌وعلیك گرمی با او میکند و میگوید که آقای «دست‌پاك» یعنی همین شخص یکی از بهترین همکاران او است . ورقه‌ای را که دست‌پاك آورده‌میگیرد و بلند میخواند ، لطیفه‌ای است شیرین و زیبا که مضمون آنرا خارج‌ازمتن گفتگو می‌بینید، بعداز رفتن«دست‌پاك» میپرسم : شیوه گردآوری فولکلور چگونه است و آیا روش شما علمی و قابل‌اعتماد بنظر میرسد ؟

ـ روش گردآوری‌فولکور، طبق موازین علمی‌بردو گونه است : گاوش عمومی و سراسری ـ یعنی عملی که مانجام میدهیم ـ وگردآوری واحد به واحد یا جستجوی مستقیم . من باتوجه به‌تعداد انگشت‌شمار همکاران تهرانی خود که در دفتر مرکزی فرهنگ مردم کار میکنند دریافتم که نمیتوان شهر به شهر و قریه به قریه گاوش کرد چرا که این کار چهل تا پنجاه سال بطول میکشد و طبعا این باقیمانده هم از بین میرود زیرا ماخذ ما جز خاطرهٔ پیران وسالخوردگانی نیست که با مرگ فاصله‌ای چندان ندارند ، بهمین جهت گاوش عمومی راآغاز کردم و در کنار آن به جستجوی مستقیم پرداختم ، مثلادرحال حاضر فرهنگ مردم‌سرو‌ستان باهتمام آقای صادق‌همایونی و چند تن از همشهریهای او را در کتابی ششصد صفحه‌ای تنظیم کرده‌ام .

اما در مورد علمی و قابل اعتماد بودن آن باید بگویم که با پخش مطالب گرد ـ آوری شده از رادیو ،بررسی و انتقاد دائمی متوجه کار ما است . آنها که دوستار این برنامه‌اند با دقت و وسواس عجیبی آنرا بررسی میکنندو اگر یك کلمه اشتباهی گفته شود نامه های فراوان برای تصحیح آن میرسد .اشاره کنم به استادمحمد پروین گنابادی که‌اشتباه ما را در مورد معنی کردن کلمه سبزواری«پلخمون» و«پلخمو» تصحیح کرده‌اند . این کلمه که فلاب‌سنك یا فلاخن‌معنی میدهد ، در برنامه تیرکمان معنی شده بود و علاوه بر استاد ، چندتن از شنوندگان سبزواری بانوشن نامه های متعدد غلط بودن این معنی را تذکر داده بودند.همچنین یکی از دانشجویان نامه‌ای چند صفحه‌ای نوشته بود در این‌باره که یکی از کلمات را گوینده غلط تلفظ کرده است . باوجود این افراد موشکاف و ریزبین ما می‌کوشیم مطالب را با کمترین اشتباه ، ضبط کنیم .

لطیفه

حیوانات با خدا در دل میگفتند : مار از بی‌دست و پائی شکایت کرد و گفت :

«خدایا: یا دست ویا بمن ده که راه بروم یا پر بده که پرواز کنم.»

مشك‌شوپر (شوپر یعنی شبها می‌پرد: خفاش) گفت :

«خدایا اگر به مار دست و پا یا بال و پردهی ، سوارو پیاده را باهم میخوره.»

خورشید که در آن حوالی بود ناله آغاز کردو گفت :

«خدایا از بس گشته‌ام ، خسته شده‌ام . کاری بکن که من‌یك‌جا، ثابت بمانم.»

مشك‌شوپر گفت :

«نمیشه ـ تو باید همه جا بگردی تا همه ازنور تو بهره ببرند و ازگرمایت».

رودخانه به حرف آمد و گفت :

«خدایا از باز نایستادن خسته شده‌ام ـ کاری کن که یك‌جا بایستم!»

مشك شوپر گفت :

«نه تو باید همه جا بروی تا مردم آب بخورند و درختها نیز . »

مار گفت :

«اگر ترا بچنگ آورم ، فورا میخورمت .»

خورشید گفت :

«اگر دستم بتو برسد ، میسوزانمت و کبابت میکنم!»

رودخانه گفت :

« برای آب خوردن مجبوری بکنارم بیائی ، غرقت خواهم کرد !»

خداوند که این گفته‌ها را می‌شنید آب مشك شوپر رازیر کنگش (بالش) قرار داد ، روزها درنمی‌آید چون خورشید ازاو متنفر است و او از خورشید . جائی هم میخوابد که مار به‌او دسترسی ندارد و از هرسه دور است .

ازمعتقدات خرافی مردم «بزین» یکی از بخشهای‌کازرون استان فارس ـ گردآورنده : دست‌پاك

آگهی پذیرش دانشجو

مدرسه عالی بازرگانی رشت برای دوره لیسانس بازرگانی در سال تحصیلی ۵۱ـ۱۳۵۰ تعداد ۳۰۰ نفر دانشجو از بین دارندگان دیپلم طبیعی ، ریاضی ، ادبی ، بازرگانی و منشیگری از طریق مسابقه می‌پذیرد .

الف ـ مدارک :

• داوطلبان برای شرکت در مسابقه باید مدارک زیر را با پست سفارشی به آدرس رشت صندوق پستی شماره ۲۵۵ مدرسه عالی بازرگانی طوری ارسال دارند که تاآخر وقت اداری روز یکشنبه دهم مرداد ماه ۵۰ پست شده باشد . به تقاضاهائی که بعد از دهم مرداد ماه ۵۰ پست شده باشد ترتیب اثر داده نخواهد شد.

۱ـ تقاضای کتبی برای شرکت در مسابقه که در آن مشخصات و نشانی داوطلب به خط خوانا نوشته شده باشد .

۲ـ فتو کپی دیپلم یا جواز قبولی سال ششم متوسطه .

۳ـ چهار قطعه عکس ۴×۳ که پشت آن مشخصات داوطلب نوشته شده باشد.

۴ـ یکبرگ فتوکپی یا وونوشت شناسنامه .

۵ـ تعهد کتبی مبنی برپرداخت شهریه سالانه به مبلغ ۳۶۰۰۰ ریال و ۱۰۰۰ ریال برای ورزش .

۶ـ نسخه اول فیش‌بانکی‌مبنی برپرداخت ۵۰۰ریال بحساب شماره ۴۰۰۰بانك بازرگانی شعبه رشت.

ب ـ مواد امتحانی :

۱ـ ریاضیات در حدود دوره دوم دبیرستان با ضریب ۳

۲ـ زبان انگلیسی با ضریب ۳

۳ـ زبان فارسی‌با ضریب ۲

۴ـ علوم اجتماعی با ضریب ۱

کارت ورود به جلسه امتحان صبح وعصر روز پنجشنبه ۲۸ مرداد ماه در محل دانشگاه تهران توزیع میگردد داوطلبان باید شخصا با در دست داشتن شناسنامه عکس‌دار برای دریافت کارت مراجعه‌نمایند. امتحان ساعت ۸صبح روز جمعه ۲۹ مرداد ماه ۵۰ درمحل دانشگاه تهران برگزار میشود . داوطلبان نیم ساعت قبل از شروع امتحان در جلسات امتحانی بایستی حاضر شوند.

توضیح

۱ـ برنامه دروس مدرسه عالی بازرگانی رشت صبح و عصر میباشد.

۲ـ مدرسه خوابگاه برای سکونت دانشجویان ندارد و هیچگونه تعهدی در مورد تامین مسکن آنان نمیتواند بنماید

۳ـ درکافه تریای مدرسه فقط غذای سرد موجود میباشد .

۴ـ مدرسه تعهدی در مورد واگذاری کار بدانشجویان نمیتواند داشته باشد.

۵ـ مدرسه از پرداخت وام یا کمك هزینه معذور است.

رئیس مدرسه عالی بازرگانی ـ جهانگیر صوفی

۱ـ۲۸۲۰۲

اطلاعیه مرکز آزمون‌شناسی

بقیه از صفحه اول

مواد امتحانی :

۱ـ طبیعیات شامل :فیزیك ، شیمی ، طبیعی

۲ـ زبان خارجی (انگلیسی ـ فرانسه)

۳ـ زبان فارسی

۴ـ اطلاعات عمومی

شرایط ثبت نام

۱ـ داوطلبان باید دارای دیپلم کامل‌متوسطه در رشته طبیعی یا ریاضی باشند .

۲ـ داوطلبان بایدازسلامت جسمانی‌برخوردار باشند و نقص عضو موثر در کار آزمایشگاهی نداشته باشند .

۳ـ داوطلبان متولد سال ۱۳۲۵ به بعدمیتوانند در مسابقه ورودی شرکت نمایند .

۴ـ داوطلبان باید یکی از آموزشگاه های پنجگانه را که مایل به ادامه تحصیل درآن باشند تعیین نمایند برای ثبت‌نام داوطلبان باید فرم زیر را تکمیل کرده و از تاریخ ۴ مرداد ماه به نشانی مرکز آزمون شناسی (خیابان آبان جنوبی شماره ۹۴) تسلیم یا ارسال دارند . به مدارکی که‌بعداز ۱۸ مردادماه به مرکز آزمون‌شناسی برسدترتیب اثر داده نخواهد شد .

مرکز آزمون شناسی

اینجانب ..... دارای شناسنامه‌شماره ..... صادره از .....

متولد سال ..... دارای دیپلم کامل‌متوسطه در رشته .....

آشنا به زبان خارجی :

مقیم شهرستان

داوطلب شرکت در مسابقه ورودی‌آموزشگاه فنی ازمایشگاهی وزارت بهداری هستم و در صورت قبول شدن مایلم در یکی از مراکز آموزشی زیر که با علامت ضربدر مشخص کرده‌ام ادامه تحصیل دهم

اصفهان ☐ بابل ☐ تهران ☐ شیراز ☐ مشهد ☐

به ضمیمه این تقاضانامه مدارك زیر را ارسال میدارم :

۱ـ قبض رسید بانك ملی ایران به مبلغ ۵۰۰ ریال بحساب شماره ۷۴۸ بانك مرکزی

۲ـ فتوکپی دیپلم کامل متوسطه

۳ـ فتوکپی شناسنامه

۴ـ چهار قطعه عکس ۶×۴

نشانی : شهر ..... خیابان ..... کوچه .....

شماره منزل ..... شماره تلفن ..... تاریخ تنظیم .....

امضای داوطلب

تذکر :

وجه ثبت‌نام بهیچوجه مسترد نخواهد شد .

شرایط اختصاصی آموزشگاه فنی آزمایشگاهی وزارت بهداری

۱ـ در دوره دوساله آموزشگاه دانشجویان۷۵ واحد درسی را باید بگذرانند .

۲ـ ساعات تدریس در آموزشگاه صبح وعصر میباشد .

۳ـ ارزش تحصیلی فارغ‌التحصیلان (عالی‌فوق دیپلم کمتراز لیسانس) میباشد .

۴ـ برای تحصیل در آموزشگاه شهریه‌ای از دانشجویان دریافت نمیشود .

۵ـ دانشجویان باید رسما تعهد نمایند که پس‌از فراغت از تحصیل برای مدت ۴ سال در هر محل و شرایطی که وزارت بهداری تعیین مینماید خدمت کنند و در صورت عدم انجام تعهد مجبور به پرداخت ۱۵۰۰۰۰ ریال خواهند بود.م‌الف ۵۶۴۴ ۱ـ۲۸۲۶۶

شرکت سهامی کارخانجات صنعتی ایران ناسیونال

ترازنامه در تاریخ بیست و نهم اسفندماه ۱۳۴۹

دارائی	ریال	ریال
دارائی جاری		
موجودی نقدی درصندوق ونزد بانکها	۹۶٫۲۹۵٫۷۵۵/۵۰	
چکهای در راه	۸۸٫۳۹۲٫۴۹۹/۰۰	
اسناد دریافتی موجود درصندوق	۳۰۴٫۴۶۰٫۶۹۲/۰۰	
اسناد وصولی نزد بانکها	۲٫۹۱۴٫۳۹۷٫۸۷۲/۵۰	
بدهکاران (مشتریان)	۱٫۰۶۶٫۲۱۸٫۱۱۱/۵۰	
بدهکاران (متفرقه)	۱۱۲٫۲۲۳٫۷۶۴/۴۵	
بدهکاران (کارمندان)	۴٫۳۱۰٫۵۷۶/۰۰	
سفارشهای‌گروه محرکه ومواداولیه درراه	۹۷٫۹۰۱٫۸۱۱/۰۰	
موجودی گروه محرکه ـ مواداولیه‌ودرجریان‌ساخت	۱٫۲۲۹٫۰۲۳٫۲۹۵/۰۰	
سپرده ها و پیش پرداختها	۳۶۵٫۵۷۸٫۷۰۸/۴۰	
جمع دارائی جاری		۶٫۷۷۸٫۸۰۲٫۰۸۵/۳۵
مشارکت درسایرشرکتها		۱۳۲٫۶۵۵٫۰۰۰/۰۰
پروژه های درجریان		۴۳۲٫۸۰۳٫۲۰۴/۰۰
ساختمانها وسایرتاسیساتکارخانه‌درجریان‌ساخت‌وتکمیل		۳۲۴٫۲۳۰٫۲۴۵/۷۰
دارائی ثابت		
زمین		۷۹٫۹۲۴٫۰۹۸/۰۰
ساختمانها	۹۹۳٫۷۳۰٫۸۳۰/۰۰	
کسرمیشود استهلاك	۱۵۴٫۳۹۷٫۸۷۰/۰۰	۸۳۹٫۳۳۲٫۹۶۰/۰۰
ماشین‌آلات وقالبها	۱٫۳۵۰٫۱۹۰٫۵۲۷/۹۵	
کسرمیشود استهلاك	۷۲۵٫۹۱۰٫۳۵۳/۶۰	۶۲۴٫۲۸۰٫۱۷۴/۳۵
ابزاروملزومات فنی	۲۵۷٫۰۱۹٫۰۵۹/۰۰	
کسرمیشود استهلاك	۵۲٫۴۱۴٫۳۴۸/۶۰	۲۰۵٫۱۰۴٫۷۱۰/۴۰
وسائط نقلیه	۶۴٫۳۱۶٫۹۳۶/۰۰	
کسرمیشود استهلاك	۳۸٫۶۹۵٫۳۴۹/۰۰	۲۵٫۶۲۱٫۰۸۷/۰۰
اثاثیه اداری	۳۶٫۶۶۷٫۷۸۶/۳۵	
کسرمیشود استهلاك	۱۷٫۰۵۱٫۰۲۱/۳۵	۱۹٫۱۱۶٫۷۶۵/۰۰
اثاثیه رستورانها	۱۰٫۶۰۰٫۹۷۹/۰۰	
کسرمیشود استهلاك	۱٫۷۲۱٫۱۶۴/۰۰	۸٫۸۷۹٫۸۱۵/۰۰
جمع دارائی ثابت پس‌ازکسراستهلاکات		۱٫۸۰۲٫۲۶۰٫۱۰۹/۷۵
سایردارائی ها		۱۶۰٫۰۰۷٫۷۱۲/۲۵
توازن		۹٫۶۳۰٫۷۵۹٫۳۵۷/۰۰

بدهی جاری	ریال	ریال
اسناد پرداختنی		۲۴۶٫۴۹۷٫۶۵۷/۰۰
سایرتعهدات		۲٫۳۱۸٫۷۰۶٫۷۵۶/۰۰
بستانکاران (مشتریان)		۴۷۶٫۷۱۶٫۵۱۰/۰۰
وام درحساپجاری‌بانکها		۱٫۳۵۰٫۲۱۰٫۵۴۱/۰۰
جمع بدهی جاری		۴٫۳۹۲٫۱۳۱٫۴۶۴/۰۰
بدهی طویل‌المدت		
اسناد پرداختنی		۲۷٫۹۸۱٫۲۸۶/۰۰
سایرتعهدات		۱٫۷۵۵٫۳۵۹٫۵۰۰/۰۰
سایربدهی ها		۲۱۸٫۰۶۵٫۰۱۰/۹۵
وامها		۱۶۹٫۳۵۷٫۲۷۵/۰۰
جمع بدهی طویل‌المدت		۲٫۱۷۰٫۷۶۳٫۰۷۱/۹۵
ارزش ویژه		
سرمایه پرداخت شده		۲٫۰۰۰٫۰۰۰٫۰۰۰/۰۰
اندوخته‌های‌توسعه وتکمیل		۸۱۰٫۲۲۱٫۵۱۴/۹۵
سایر اندوخته ها		۳۴۰٫۹۸۷/۴۰
مانده سودسالهای قبل		۲۵٫۷۶۷٫۱۸۷/۵۰
اندوخته‌توسعه‌وتکمیل‌ازمحل‌سودسال ۴۹ طبق‌ماده ۹۹ قانون		۱۱۲٫۳۵۶٫۷۶۴/۷۵
جمع ارزش ویژه		۲٫۹۴۸٫۶۸۶٫۴۵۴/۶۰
سایربدهی ها		۱۱۹٫۱۷۸٫۳۶۶/۵۰
توازن		۹٫۶۳۰٫۷۵۹٫۳۵۷/۰۰

حسابدار کل ـ بازرس ـ مدیرعامل

حساب سود و زیان عملیات سال ۱۳۴۹ شرکت سهامی کارخانجات صنعتی ایران منتهی به بیست و نهم اسفندماه ۱۳۴۹

بدهکار	ریال
بهای تمام شده محصولات فروخته شده	۶٫۸۰۶٫۱۲۳٫۴۶۰/۲۵
هزینه‌های اداری ـ فروش ـ تبلیغات	۱۵۹٫۸۸۴٫۲۹۴/۰۰
بهره وکارمزد پرداختی ببانکها	۵۰۶٫۰۳۳٫۵۲۴/۰۰
سود ویژه سال ۴۹ نقل‌بحساب اندوخته توسعه وتکمیل‌طبق‌ماده ۹۹ قانون	۱۱۲٫۳۵۶٫۷۶۴/۷۵
توازن	۷٫۵۸۴٫۳۹۸٫۰۴۳/۰۰

بستانکار	ریال
خالص‌فروش سال ۱۳۴۹	۷٫۵۸۴٫۳۹۸٫۰۴۳/۰۰
توازن	۷٫۵۸۴٫۳۹۸٫۰۴۳/۰۰

حسابدار کل ـ بازرس ـ مدیرعامل

ژاپن

بهشت قاچاقچیان طلا

یکی از کارآگاهان اداره پلیس گمرك و مبارزه با قاچاق بالباس عادی درفرودگاه توکیو ، ایستاده است . اوبا دقت هر مسافری را که از هواپیما پیاده میشود و به محوطه گمرك می‌آید مینگرد و به چمدان ها و وسایلی که در دست دارند خیره میشود، کارآگاه در شناختن قاچاقچیان تجربه فراوان دارد، اومیتواند از شتابزدگی و نگرانی چهره قاچاقچیان آنها رااز میان دیگران تشخیص داده و جدا سازد . ولی آنروزهیچیك ازمسافرین توجه کارآگاه‌ژاپنی‌را جلب نکردند تا اینکه یك‌جوان بلندقد اروپائی وارد محوطه گمرك شد . او یك چمدان کوچك در دست داشت و طبق‌معمول نگاه کارآگاه رابه خودجلب کرد . مرد جوان شتابزده‌و نگران مینمود کارآگاه تصمیم گرفت تا خروج از گمرك چشم از او برندارد و در جلوی پیشخوان که مامور گمرك در آنجا چمدان ها را بازبین میکرد چند توریست ژاپونی پرسرو صدا وخنده‌رو چمدانهایشان را میگشودند تا مامور گمرك آنها رابازرسی کند وقتی جوان اروپائی به نزدیکی محل بازرسی‌چمدان ها رسید نگران تر شد .

کارآگاه ژاپونی میدانست که حتی یك قاچاقچی با تجربه از طولانی شدن بازرسی های گمرك و انتظار در مقابل مامور گمرك ناراحت میشود و خود را میبازد و کارآگاه با اشاره از مامور گمرك خواست که جوان را اندکی‌بیش‌از دیگران درصف انتظار نگه دارد و بعد خودآرام به پشت‌سرجوان آمد وآهسته، دستگاه فلزیابی را که وجود هرگونه فلز را در پنجاه قدمی با دادن‌علائم‌وصدا های‌مخصوص خبر میدهد از جیب بیرون آورد ونزدیك جوان گرفت‌و بلافاصله دستگاه کوچك بصدا درآمدو عقربه آن بروی نقطه قرمزرنك برصفحه قرار گرفت و وجود نوعی فلز را همراه جوان خبر داد . کارآگاه هنوز نمیدانست که ممکن است چه چیزی وچه نوع از فلز جوان باشد ،ممکن بود که او با خود اسلحه و یا طلا داشته باشد . وقتی جوان عاقبت به مقابل مامور گمرك رسید کارآگاه اشاره دیگری به مامور کرد و مامورپاسپورت جوان را گرفت و آنرا طبق معمول گشود و در دست گرفت و در این هنگام کارآگاه از پشت‌سر جوان خود را به‌مامور رسانده و در کنار او ایستاد وبه پاسپورت که در دست او بود چشم دوخت طبق مشخصات پاسپورت‌نام‌جوان،«فرانتس‌بسکر» بود از اهالی استرالیا و یك نقاش معرفی شده بود مامور گمرك از جوان خواست تا چمدانش را بگشاید و چون خواسته او انجام شد با دقت محتویات چمدان را بازرسی کرد ولی در چمدان غیراز چند تکه البسه و لوازم ضروری از قبیل خودتراش و مسواك وحوله و غیره‌چیزدیگری وجودنداشت. اما کارآگاه میدانست که‌دستگاه فلزیاب او اشتباه‌نمیکند وجوان بطور یقین فلزی را حمل‌میکند وباین‌ترتیب‌تصمیم گرفت‌بیشتراز پیش او رابازرسی کند او به جوان نزدیك‌شد و باو گفت که مورد سوءظن‌واقع شده‌است و علاوه بر چمدان جیبهایش را نیز جستجو کرد ولی بازچیزی نیافت . ناچار جوان را با خودبه یك اتاق دیگر برد و بعد ، دستگاه فلزیاب را به بدن او نزدیك کرد .

نقاش قاچاقچی

در این موقع صدای بلندی‌از دستگاه برخاست و کارآگاه از جوان خواست لباسهایش را بیرون آورد و چون اینکار انجام گرفت مامور ژاپونی توجه‌اش به جلیقه‌ای که او زیر پیراهن پوشیده بود جلب شد و چون جلیقه را از روی صندلی که جوان لباسهایش را برآن نهاده بود برداشت‌بازرسی کرد در زیر آستر جلیقه‌بوجود چند جاسازی که با تکه های مستطیلی شکل طلا پرشده بود پی برد و چون جاسازی ها را شکافت ۲۵ قطعه از قطعات طلا باندازه یك تکمه از آنها بیرون ریخت . «بسکر» یك نقاش‌بود مدتی را در بیروت گذرانده بود وحالا ازبیروت به‌ژاپون‌آمده‌بود پس‌از تحقیقات و بازجوئی معلوم شد که او ، ۲۰۰لیره و یك بلیط دوسره رفت و بازگشت به‌ژاپون را درمقابل حمل طلا هابعنوان دستمزد دریافت کرده است .بطوری که آمار رسمی پلیس گمرك نشان میدهد . در ۱۲ ماه گذشته ، توسط قاچاقچیان مقدار طلائی به ارزش ۳۵ میلیون لیره وارد ژاپن‌شده است که ۷ تن از این طلاها از مسافران نظیر «بسکر» کشف شده است .

بطور دقیق معلوم نیست‌چقدر طلا بطور قاچاق وارد ژاپن شده است و ماموربن پلیس گمرك تخمین میزنند که سه برابر مقدار کشف شده هر سال از مرزها، طلای‌قاچاق بطرف ژاپن سرازیر میشود . راستی چرا ژاپن مرکز قاچاق‌طلا شده‌است؟ جواب این سئوال آسان است. چون ، اینکار استفاده‌سرشاری دارد . تنها در سال گذشته ، ژاپن به ۴۸ تن طلا برای‌مصارف صنعتی و پزشکی احتیاج‌داشت. تولید داخلی فقط ۱۸ تن بود و دولت مجبور شد که از لندن و منابع دیگر طلا خریده و وارد کندتا کمبودنیاز راجبران نماید .

جواهرسازان نیز از مشتریان علاقمندو مصرف کنندگان‌عمده طلا هستند ولی دولت ، مایل نیست پول خود را از مرر برای رفع احتیاج‌جواهرسازان وخرید طلا خارج کند وچون ،معامله طلا برای مردم ژاپن ممنوع است و تنها دولت حق‌دارد طلا بخرد بازار قاچاق رواج یافته است . طلادر این بازار دوبرابر وگاه سه‌برابر قیمت دولتی فروخته میشود. و ژاپن به‌بهشتی برای قاچاقچیان طلا تبدیل شده است . طلای قاچاق از سه‌طریق وارد ژاپن میشود .

«خاورمیانه ، و جنوب‌شرقی آسیا و کانادا و لبنان ، وراه لبنان بواسطه اهمیتی که از نظر جغرافیائی در میان ، آفریقا و آسیا و اروپا دارد دارای ارزش بیشتری است . بیروت پایتخت لبنان یك شهر آزاد است که هرمقدار دیگری را که‌با او تماس‌گرفته است به پلیس معرفی کندولی هرگز آنها نمیتوانند درباره رئیس گروه اطلاعاتی به پلیس بدهند چون هیچ در این مورد نمیدانند و او را نمیشناسند ودر نتیجه همیشه فقط امثال«بسکر» به زندان میروند و گرفتارپلیس میشوند .

ستاره انگلیسی

یکی دیگراز اینگونه‌مسافرین زنی باسم «فیلیپس گورن» بود که‌یك ستاره درجه دوم‌انگلیسی بود و از زوریخ به توکیو آمد و ۲۵ کیلوگرم طلای قاچاق را حمل کرد .«فیلیپس» ، ازلندن به بیروت رفته بود و در لبنان دوستانی پیدا کرده بود یکروز یکی از انها،از «فیلیپس»خواسته بود که چیزی را به ژاپن ببرد و این ستاره انگلیسی پذیرفته‌بود و مرحله بعدی ، تعلیم دادن «فیلیپس»برای راه رفتن عادی و در حال حمل اشیاء سنگین باخود بود .

او یکنوع تن‌پوش رابرنگ‌پوست خود می‌بست‌و ۱۰ کیلو طلا را با خود حمل میکرد . بالاخره «فیلیپس» آموخت‌که چطور در حال حمل طلای سنگین بحالت عادی راه‌برود بعد ، باویك بلیط هواپیما داده شد تابه زوریخ پرواز کند . در زوریخ طلاباوتحویل شد و از آنجا به توکیو پرواز کرد . از روزیکه فیلیپس دستگیر شد پلیس به این طرز قاچاق پی‌برد و عده زیادی را دستگیر کرد ولی‌بعدازمدتی پلیس کانادا به پلیس ژاپن اطلاع داد که کانادائی بنام «ودرانوب» از کانادا طلای قاچاق به توکیو میفرستد و برای اینکار از فوطیهای روغن صادراتی استفاده میکند .

پلیس بلافاصله کار بازرسی و تحقیق را برای دریافتن صحت این خبر آغاز کرد و فهمید که تنها تجارت و دادوستدی که این کمپانی با ژاپن داشته است در سال صدور ۴۰۰ قوطی‌روغن‌به توکیوبوده‌است.

پلیس ، فوطیها را جستجو کرد ولی چیزی در آنها نیافت این ممکن بود برای پلیس اشکال بزرگی ایجاد کند . چه کمپانی میتوانست علیه اینکار پلیس بعلت جستجوی بدون دلیل‌قوطی های کالای تجارتی خود شکایت کند و ادعای حیثیت و خسارت بنماید ،ولی شانس با پلیس‌بود چه یکی از کارآگاهان برحسب کنجکاوی باچکش به‌زیریکی از قوطیها کوبید و در این‌موقع بود که ته‌قوطی فلزی شکست و پائین افتاد و بدنبال آن‌مقداری طلا که با دقت درجا سازی ته قوطی گنجانده شده بود بیرون ریخت ووقتی پلیس دیگرقوطی ها را بهمین ترتیب کشود مقدار زیادی طلا بدست آورد ولی در این‌باره هیچ اطلاعاتی در اختیار دیگران نگذارد . پس از چندی بار دیگر کمپانی‌مزبور ۳۰۰ قوطی روغن به ژاپن صادر کرد در جستجوی این قوطی ها طلائی به ارزش ۲۳۰٫۰۰۰لیره بدست پلیس افتاد و این‌باربود که در مورداین کمپانی اقدامات جدی به عمل آمد و جلوی معاملات آن گرفته‌شد .مسئله قاچاق طلا و خروج ارز ژاپنی در حال حاضر یکی از مشکلات بزرگ دولت این کشورراتشکیل میدهد ولی تا زمانیکه کمبودطلا در ژاپن وجود دارد و تفاوت‌بین قیمت طلا در بازار سیاه و بازار تجارتی چنین‌زیاد باشد همچنان قاچاق آن ادامه خواهد داشت . وعده بیشتری برای افزایش پول خود از این راه تلاش خواهند کرد و به حمل غیرقانون طلا دست خواهند زد .

در حال حاضر فقط قاچاق‌طلادر ژاپن ممنوع است ولی در لبنان و کانادا دولت اقدامی در این باره نمیکند . از طرف دیگر قاچاقچیان باندازه قاچاقچیان مواد مخدر احساس گناه نمی کنند و مانند آنها دشمن جامعه محسوب نمیشوند . تا مردم نیز با آنها به مبارزه برخیزند بعکس عمل آنها بمنزله رفع‌یك مشکل بزرك کمبود طلامحسوب میشود و از طرف خریداران طلای قاچاق پشتیبانی میشود و به این ترتیب اقدامی جدی در این مورد به عمل نیامده . ژاپن به عنوان بهشت قاچاقچیان طلا شناخته شد .

اونیورسال

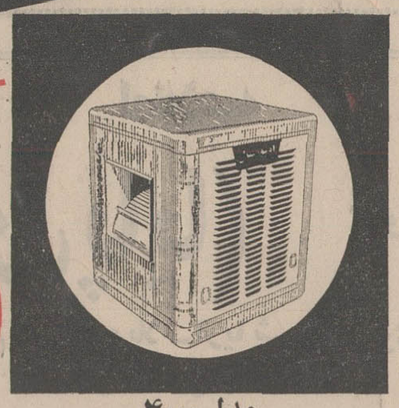

مدل ۴۰۰۰

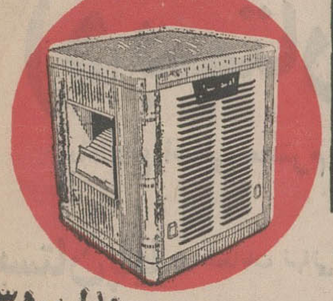

مدل ۳۵۰۰

بهارآفرین کولر
اونیورسال
موتور قوی و بی‌صدا
پوشال بی بو و ممتاز
رنگ مقاوم و ثابت
بدنه‌از آهن گالوانیزه
شده که هرگز زنگ نمیزند

فرهنگیان مرند در فعالیت های انتخاباتی بخوبی درخشیدند

با شروع فعالیت های انتخاباتی حزب ایران‌نوین در اقصی نقاط کشور فرهنگیان شهرستان مرزی مرند باسایر برادران ایرانی همگام و یکپارچه برپا کردن دمونستراسیون های عظیم انتخاباتی در شهر مرند و بخش های تابعه ثمرات عظیم انقلاب سفید شاهنشاه آریامهر به اهالی غیور این سامان توجیه نمودند باردیگر ثابت نمودند که همیشه حامی و پشتیبان برنامه های عظیم رهبر بیداردل خویش می باشند.از چندروز مانده به‌اخذآراء درحوزه های انتخاباتی باشرکت‌در انتخابات نماینده مورد دلخواه خود را برگزیدند درنتیجه آقای علی مرندی بسمت نماینده مجلس شورای ملی انتخاب وآقای طاهری رئیس آموزش و پرورش مرند بعنوان نفر دوم رزرو آ_۲۷۶۸۶

هرکس میتواند با استفاده از ۳۶ در صد تخفیف در قیمت بلیط دوسره ، بدون توقف در مسیر راه ، به لندن پرواز کند و بدون پرداخت مخارج اضافی ازاروپا دیدن کند.

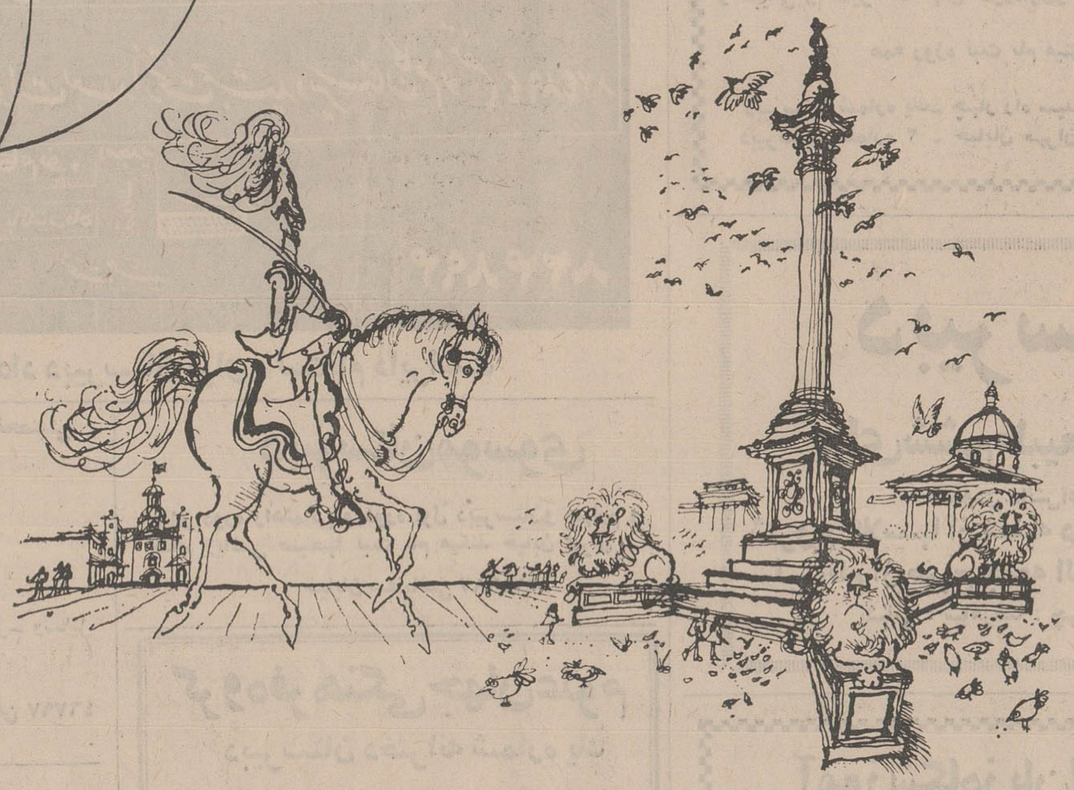

برای بعضی‌ها تنها یك خط هواپیمائی وجود دارد.

بلیط دوسرهٔ تهران ـ لندن ـ را برای سفر بدون توقف با هواپیما رزرو کنید واز آنجا نیز بدون پرداخت مخارج اضافی بلیط دوسره برای سفر بهریك از نقاط زیر در اروپا در اختیار شما گذاشته میشود :

هامبورگ ، فرانکفورت ، دوسلدورف، کلن ، برلین ، آمستردام ، روتردام ، پاریس ، بروکسل و یا مادرید . حتی در صورتیکه در سرراه خود به لندن یا در مسیر مراجعت نیز توقف کنید باز هم میتوانید بطور محدودیکی از نقاط فوق را برای سفر انتخاب کنید .

BOAC
ازشما مواظبت میکند

تهران : خیابان شاهرضا ـ شماره ۳۲۳ ـ تلفن : ۹ ـ ۳۱۲۳۲۵ آبادان : سان شاین آرکاد ـ تلفن : ۳۱۵۴ / ۲۴۷۱

برنامه‌آینده‌قویترین گروه سینمائی پایتخت

اثری مجلل وپرخرج، بزرگتر از بزرگترین و عظیم تر از عظیم‌ترین .

شاهکاری از عشق و محبت، تلاش و پیگیری انسان برای رسیدن به سعادت

تلاش

رنگی ـ ایستمن کالر

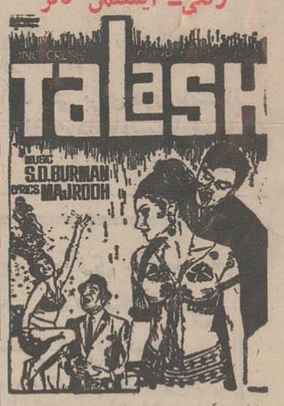

باشرکت دو هنرمند محبوب
راجندراکومار ـ شارمیلاتاگور

تاریخ ۲۸ر۴ر۵۰ ـ شماره ۴۵۴۵

اطلاعیه‌شهرداری دامغان

شهرداری دامغان باستناد تصویب‌نامه انجمن شهر اقدام به تهیه طرح‌وصورت ارزیابی جهت احداث پارك کودك بشرح زیر نموده است .

۱ـ شمالا اول به مسجد جامع دوم به کاروانسرا .
۲ـ شرقا به مسجد جامع‌وبکوچه مسجد
۳ـ جنوبا به خیابان‌منوچهری
۴ـ غربا به خیابان منوچهری

بدینوسیله مراتب با توجه به مفاد تبصره یك از ماده ۱۶ قانون نوسازی و عمران‌باطلاع کلیه مالکین اراضی‌ومستغلات و باغات و املاك موقوفه و یا نمایندگان قانونی آنها دراین طرح واقع گردیده میرساند.

کفیل شهرداری دامغان ـ شریعت پناهی

هنرستان دولتی موسیقی ملی وزارت فرهنك وهنر

برای کلاس های چهارم و پنجم ابتدائی و کلاس اول دوره راهنمائی و اول متوسطه تعدادی هنرجوی مستعد دختر و پسرمی پذیرد . دفترهنرستان (واقع‌درخیابان کاخ جنوبی بین‌حشمت‌الدوله و شاه تلفن ۴۳۳۴۵)روز های یکشنبه و چهارشنبه صبح و همه روزه عصر ازساعت ۴٫۳۰ الی ۷٫۳۰ برای ثبت نام دایر است.

سازمانهای فرهنگی و آموزشی

اطلاعیه

(دبستان پایا)

گروه فرهنگی رشدیه

باطلاع اهالی محترم تهران ویلا ـ آریا شهر ـ کوی کن ـ شهرآرا و گیشا میرساند .

دبستان پایا درامتحانات نهائی کلاس ششم وپنجم صددرصدقبولی داشته و در سال تحصیلی ۵۱ ـ ۵۰

برای کلیه کلاسها **دوره اول راهنمائی** همه روزه از ساعت ۸٫۳۰ الی ۱۰٫۳۰ ثبت نام مینماید وسیله ایاب و ذهاب آماده است

تهران ویلا ـ انتهای خیابان دوم تلفن ۹۷۴۹۲۵

گروه فرهنگی مرجان

دبیرستان پسرانه مرجان

به ریاست آقای فرج‌الله شریفی

برای دوره اول و دوره دوم در رشته‌های طبیعی و ریاضی و سال اول راهنمای تحصیلی ثبت نام میکند

خیابان پهلوی ـ بعدازسه راه بیمارستان مهر ـ کوچه جاوید

لشسم طبیعی

توفیقیان

اولین دبیرستان تضمینی و مبتکر کلاسهای تضمینی در ایران

کلاسهای خود را از محل قدیم منحصراً دبیرستان

گام نو منتقل نموده است

در دوره فوق العاده یک ماهه مخصوص تجدیدیهای

ششم طبیعی که از روز شنبه **دوم مرداد**

تشکیل میگردد و تعداد محدودی دانش آموز دختر و پسر برحسب حق تقدم ثبت نام میپذیرد

کلاسها تا شب هر امتحان دائر و دروس دائماً تکرار خواهد شد.

توجه کنید: چنانچه دانش آموزی نمره کمتر از ۱۲ بیاورد **وجه** دریافتی کلاً باو مسترد خواهد گردید.

نشانی جدید: اول خیابان روزولت بعد از تخت جمشید دبیرستان گام نو تلفن ۸۲۴۸۹۴

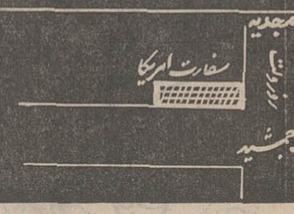

تلفن ۸۲۴۸۹۴

جمعه صبح ۱ مرداد دبیرستان برای ثبت‌نام دایر است

گروه فرهنگی انوشه

دبیرستان شماره ۱ پسران انوشه

برای دوره اول و دوم طبیعی و ریاضی همه روزه ثبت نام مینماید ،و کلاس های تقویتی و تجدیدی نیز دایر است .

نشانی :خیابان محمدرضا شاه ـ خیابان رسائی (خیابان نهم)

تلفن ۶۲۱۰۰۱

کودکستان ودبستان نارون

سال اول خود را با موفقیت به پایان رسانیده ودانش آموزان سال های پنجم‌وششم صد درصد با نمرات و معدل درخشانی در امتحانات نهائی قبول شدند اینك سال دوم را بابرنامه کاملتردد دروس فارسی وانگلیسی تحت تعلیمات معلمان فارسی وانگلیسی زبان شروع می کند باشگاه تابستانی و با استخر شنا و انواع وسائل بازی دایراست وسیله ایاب‌وذهاب نیزآماده‌است برای ثبت نام همه روزه بنشانی زیر مراجعه فرمائید .

جاده پهلوی اول کوچه تلویزیون کانال ۳ تلفن ۶۲۰۰۳۰

گروه فرهنگی خرداد

دبیرستانهای خرداد برای سال تحصیلی ۵۰ـ۱۳۵۱ جهت کلاسهای ششم ریاضی و طبیعی و سایر کلاسهای دوره اول و دوم **و(دوره راهنمائی**

همه روزه ثبت نام مینماید)

دبیرستان شماره یك ـ چهار راه سیدعلی کوچه حریر فروش تلفن ۳۰۵۴۵۸

دبیرستان شماره ۲ ـ خیابان مهراز نرسیده بمیدان شهناز تلفن ۷۵۴۹۱۱

دبستان مهدیه تجریش

کلاس اول دوره راهنمائی برای سال تحصیلی ۵۱ـ۵۰ دایر نموده و از متولدین سال ۱۳۴۴ برای کلاس اول دبستان ثبت نام میشود .

وسیله رفت‌وآمد آماده است تلفن ۸۵۲۷۴۰

تجریش اول کوچه اسدی

دبیرستان تهران

برای **ششم طبیعی** در کلاسهای فشرده تعداد محدودی دانش‌آموز می‌پذیرد .

شروع کلاسها از شنبه دوم مرداد ماه

«ثبت‌نام از صبح جمعه الی ۸ بعدازظهر ادامه دارد»

نشانی : شاهرضا : چهارراه کالج تلفن ۶۶۱۲۰

کودکستان حوا

ـ تخت‌طاوس

شاه عباس جنوبی ـ مقابل بانك ملی برای دوره تابستانی وسال تحصیلی ۵۰ ـ ۱۳۵۱ ازاول مردادماه ثبت‌نام مینماید

تلفن ۸۲۹۷۱۶ آ ـ ۲۸۱۱۰

دبستان موسوی

برای دوره راهنمائی و دوره اول دبیرستانو چهارم و پنجم ریاضی صبحها ثبت نام میکند خیابان ایران ـ خیابان سقاباشی ۳۱۹۶۸۷

گروه فرهنگی جهان علوم

دبیرستان دخترانه شماره یك

برای کلاسهای دوره راهنمائی کلاس پنجم وچهارم رشته بازرگانی و چهارم و پنجم و ششم منشیگری چهارم و پنجم و ششم طبیعی و ادبی نام نویسی مینماید .

«ثبت نام همه روز صبحها از ۸ تا ۱۲ بعد از ظهر ها از ۴ تا ۷»

« وسیله رفت و آمد آماده است »

نشانی : امیر آباد شمالی ـ شیراز شرقی

تلفن ر ۶۳۰۴۰۰

دبستان مهدیه تجریش

کلاس اول دوره راهنمائی برای سال تحصیلی ۵۱ـ۵۰ دایر نموده و از متولدین سال ۱۳۴۴ برای کلاس اول دبستان ثبت نام میشود .

وسیله رفت‌وآمد آماده است تلفن ۸۵۲۷۴۰

تجریش اول کوچه اسدی

آموزشگاه زبان انگلیسی طاهری

کلاسهای فشرده هفته‌ای ۱۲ ساعت برای اعزام دانشجو بخارج و کنکور مدارس عالی

ثبت‌نام حداکثر تاهفتم مرداد

شروع کلاسها نهم مردادماه

پهلوی ـ بالاتر ازچهارراه امیراکرم ـ کوچه اول دست چپ (کوچه‌ماه) تلفن ۴۲۳۱۵

دبستان ایرانیان

IRANIAN SCHOOL

ثبت‌نام کلاسهای تابستانی تقویتی ـ دبستان و دوره راهنمائی تحصیلی همه‌روزه صبحها

خیابان پهلوی ـ بالای سه راه عباس‌آباد کوچه رضوان تلفن ۶۲۰۴۵۷

مؤسسه انتشارات امیرکبیر

دایرة‌المعارف

دانش بشر

در ۲۰۶۷ صفحه

آموزشگاه عالی پرستاری وابسته بدانشکده پزشکی دانشگاه ملی ایران دانشجو می‌پذیرد

آموزشگاه عالی پرستاری وابسته به دانشکده‌پزشکی دانشگاه ملی ایران برای سال تحصیلی ۵۱ـ۵۰ تعدادی دوشیزه داوطلب از طریق مسابقه ورودی با شرایط زیر می پذیرد :

۱ـ دارابودن گواهینامه کامل متوسطه در یکی از رشته های طبیعی‌یا ریاضی باحداقل معدل کل ۱۳.

۲ـ سن بین ۱۸ تا ۳۰ سال .

۳ـ دانستن زبان انگلیسی .

۴ ـ برخورداری از سلامت کامل جسمی وروانی (گواهی لازم باید از مراکز درمانی وابسته بدانشکده پزشکی دانشگاه ملی ایران صادر شده باشد .)

۵ـ موفقیت در امتحانات ورودی .

۶ـ نداشتن سوء پیشینه .

۷ـ سپردن تعهد لازم .

ثبت‌نام از بیستم تیرماه جاری شروع میشود و در بیستم مرداد ماه ۱۳۵۰ پایان می یابد .

داوطلبان می توانند با در دست داشتن مدارك مشروحه زیر :

۱ـ عین مدرك ششم متوسطه

۲ـ شش قطعه عکس شش در چهار

۳ـ دوبرگ فتوکپی یارونوشت شناسنامه

۴ـ رضایت نامه کتبی از ولی

۵ ـ فیش بانکی به مبلغ ۵۰۰ ریال که به حساب شماره ۷۶۱۵۲ بانك ملی ایران پرداخت شده باشد .

همه روزه به استثنای روز های ۲۳ و ۲۴ تیرماه جاری و تعطیلات بین ساعت هشت تا دوازده به دفتر دانشکده پزشکی دانشگاه ملی ایران در اوین مراجعه نمایند و یا مدارك مشروحه در فوق را با پست سفارشی به آدرس مزبور ارسال دارند .

دانشگاه ملی ایران

آ ـ ۲۴۷۳۲

(آمادگی) کودکستان ـ دبستان ـ راهنمائی تحصیلی

پانسیون شبانه روزی

«فرهنگ کودک»

ثبت‌نام صبحها ساعت ۹ـ۱۲

آخرین دوره کلاسهای متفرقه‌ششم ـ استخر ـ وسایل سرگرمی کودکان نگهداری تا ۸ بعدازظهر

خیابان پهلوی ـ مقابل حشمت‌الدوله ـ تلفن ۴۶۷۹۷ و ۴۶۷۹۸ آ ـ ۲۶۳۳۶

کلاسهای فشرده یک‌ماهه مخصوص تجدیدیها

دوره کامل دبیرستان (طبیعی، ریاضی، ادبی)

شروع کلاس‌ها : اول مردادماه

فضیلت

شماره یك : امیریه نبش منیریه تلفن ۴۲۶۴۵

شماره دو : سیمتری چهارراه لشکر تلفن ۵۳۱۰۱۶

اجوتک

مرکز تکنولژی تربیتی

تجهیز کننده آزمایشگاه **دوره راهنمائی** محل نمایشگاه

خیابان پهلوی اول عباس‌آباد تلفن ۶۲۸۵۰۲

دانش آموزان ممتاز

دبستان غنچه

ازمدارس نمونه آموزش‌وپرورش ناحیه۱ تهران زیرنظرآقای سید علی‌میراسماعیلی لیسانسیه ومتخصص علوم تربیتی
نشانی :میدان رشدیه‌خیابان اسکندری‌ـمقابل فروشگاه ارتش تلفن ۹۵٤۷۹۵

کتایون نیک بخش شاگرد اول کلاس‌پنجم

عفت میر اسماعیلی شاگرد اول کلاس‌چهارم

ژاله ورشو سازشاگرد اول کلاس سوم ۱

محمد رضا محرز شاگرد اول کلاس‌سوم۲

فاطمه آخوندی‌شاگرد اول کلاس دوم ۱

عبداله خزائلی شاگرد اول کلاس دوم ۲

مژگان امین طینت شاگرد اول کلاس اول ۱ با معدل ۲۰

ژیلا ورشوساز شاگرد اول کلاس اول۱ با معدل ۲۰

مژگان اشرفی شاگرد اول کلاس‌اول ۱ بامعدل ۲۰

تورج بیات شاگرداول کلاس اول ۱ با معدل ۲۰

مهرداد سپنتائی‌شاگرد اول کلاس اول ۲ با معدل ۲۰

جاوید فروغی شاگرد اول کلاس اول۲ با معدل ۲۰

گلرخ دادفر دانش آموز ممتاز کلاس‌سوم۱

فروغ میر اسماعیلی (سهیلا) دانش آموز ممتاز کلاس دوم ۱

میر رحمن رضوی دانش آموز ممتاز کلاس اول ۲

نسرین یارمحمدی خامنه دانش آموزکلاس سوم ۱

فریبا علیمردانی‌دانش آموز ممتاز کلاس دوم ۱

شکرالله خزائلی‌دانش آموز ممتاز کلاس‌چهارم

فریبا مجتهد زاده (شیرین) دانش آموز ممتاز کلاس چهارم

نسرین مجتهدزاده دانش آموز ممتاز کلاس سوم ۱

عباس علیپور دانش‌آموز ممتاز کلاس اول ۲

مژگان سادات اثنور موسوی دانش آموز ممتاز کلاس اول ۲

فریده مرسعی دانش‌آموز ممتاز کلاس‌سوم۱

جمشید بنی عامریان دانش آموز ممتازکلاس دوم ۲

فرامرز فولادی دانش آموز ممتاز کلاس‌سوم۲

فرانک حمدی پور دانش آموز ممتاز کلاس اول ۱

امیر وحدانی دانش آموز ممتاز کلاس اول۲

مینا آبتین دانش‌آموز ممتاز کلاس سوم ۱

عبادالله کاکاونددانش آموز ممتاز کلاس اول۱

ابراهیم قند فروش دانش آموز ممتاز کلاس دوم ۱

سهیلا خیل تاش دانش آموز ممتاز کلاس اول ۱

محسن سیداسماعیلی دانش آموز ممتاز کلاس اول ۲

افسانه باقری دانش آموز ممتاز کلاس دوم۱

امیر شهرام رحیم‌زاده دانش آموز ممتاز کلاس اول ۲

میترا مجیبی دانش آموز ممتاز کلاس‌سوم۱

مجید امینی دانش آموز ممتاز کلاس اول ۲

پوران حسامی دانش آموز ممتاز کلاس دوم ۲

پروانه حسامی دانش آموز ممتاز کلاس اول۱

شاپور مفتاح دانش آموز ممتاز کلاس سوم ۲

فریبا اختیارالدین دانش‌آموزممتازکلاس‌اول ۲

علی‌اصغر شفائی‌دانش آموز ممتاز کلاس اول۳

معصومه زند دانش آموز ممتاز کلاس اول ۲

کیخسرو آزادیان (احسان) دانش آموز ممتاز کلاس اول ۱

افسانه عظیم پوردانش آموز ممتاز کلاس اول۱

بیژن پوردشاهی دانش آموز ممتاز کلاس اول ۱

محسن الماسی دانش آموز ممتاز کلاس پنجم

حسین صفری زاده دانش آموز ممتاز کلاس دوم ۲

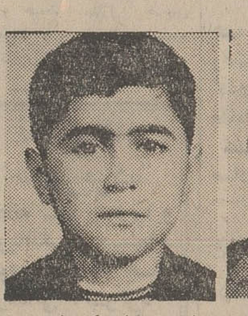
اصغر واحدکاردانش آموز ممتاز کلاس اول۲

محمد کاظم امعانی دانش‌آموز ممتاز کلاس اول ۱

امیر طاهری دانش آموز ممتاز کلاس اول ۱

میر سعید خادمی دانش آموزممتاز کلاس دوم ۲

بهمن امیری دانش آموز ممتاز کلاس اول۱

فرشته حسینی دانش آموز ممتاز کلاس دوم با معدل ۱۹٫٤۵

سوسن ثقه‌ئی دانش آموز ممتاز کلاس سوم با معدل ۱۸٫۷٤

سعید ثقه‌ئی دانش آموز ممتاز کلاس ششم با معدل ۱۷

احمدمراد خانی‌دانش آموز ممتاز کلاس سوم

شاهین بهزادی دانش آموز ممتاز کلاس ا ول سازمان فرهنگی فردوس برین با معدل ۱۹٫٦

اسفندیار احدی‌دانش آموز ممتاز کلاس اول دبستان هدف شماره ۱ زیر آب با معدل۱۹٫۵۵

امیر مهران حقیقت دانش آموز ممتاز کلاس چهارم دبستان شماره۱ هدف پسران با معدل ۱۸٫۵۸

مژگان حقیقت دانش آموز ممتاز کلاس اول دبستان شماره ۲هدف دختران با معدل ۱۹٫۰٦

دیدار دانشیار دانش آموز ممتاز کلاس اول دبستان شماره ۲ هدف

نادر همتی شاگرداول کلاس سوم دبستان اعزازی با معدل۱۹٫۷

ساغر معدلی شاگرد اول کلاس اول دبستان چیستا شماره ۲ با معدل ۲۰

آناربانی شاگرد اول کلاس اول دبستان‌اتفاق

سیما صمدی دانش آموز ممتاز کلاس دوم دبستان آئین داودیه با معدل ۱۹٫۳۳

افسانه خدایار دانش آموز ممتاز کلاس دوم دبستان فردای بهتربا معادل ۱۹٫٦۰

لیدا صفا شاگرد اول کلاس اول دبستان دخترانه شهرستانی با معدل ۲۰

مناف پنجوی شاگرد اول کلاس پنجم‌دبستان آپادانا بامعدل ۱۹٫۰۵

مرتضی لیلی آبادی دانش آموز ممتاز کلاس چهارم دبستان فخیم ابهری با معدل ۱۹٫۵

رضا لیلی آبادی‌دانش آموز ممتاز کلاس سوم دبستان فخیم ابهری‌با معدل ۱۹٫۵٤

شاپور محمدیان دانش آموز ممتاز کلاس اول دبستان فخیم ابهری‌با معدل ۱۹٫۵

کامران رحمانی‌دانش آموز ممتاز کلاس سوم دبستان فخیم ابهری با معدل ۱۸٫۲۵

محمد هرمزی دانش آموز ممتاز کلاس اول دبستان فخیم ابهری با با معدل ۱۹٫۰۷

محمود کمره شاگرد اول کلاس ششم ریاضی دبیرستان صمصامی اراک

شهری لالمی شاگرد اول کلاس ششم ادبی شهرستان اراک با معدل ۱۷٫۲٦

لیلی لالمی دانش آموز ممتاز کلاس دوم دبیرستان ایراندخت اراک با معدل ۱۷٫۷۵

معصومه لالمی دانش آموز کلاس دوم دبستان مهر اراک با معدل ۱۸٫۷۵

فتح‌اله بخشی دانش آموز ممتاز کلاس دوم دبستان جهان امروز با معدل ۲۰

دبستان وکودکستان شوش

خیابان دولت ، چهارراه قنات ، تلفن ۸۸۰۹۵۳

ماندانا شیرازی‌شاگرد اول کلاس اول با معدل ۲۰

محمود رضا امامی شاگرد اول کلاس سوم با معدل ۲۰

صهبا هادی‌پورشاگرد اول کلاس دوم بامعدل ۲۰

مهدی ساده دانش آموز ممتاز کلاس چهارم

دبستان نظام‌مافی

مهرآباد جنوبی تلفن ۹۵۰٤۸٤

ناصر افشاری دانش آموز ممتاز کلاس دوم

حسن قلی زاده دانش آموز ممتاز کلاس دوم

ابراهیم داداش بیگی دانش آموز ممتاز کلاس دوم

حجت‌اله طاهری سنجدری دانش آموز ممتاز کلاس اول

محمد زاغری دانش آموز ممتاز کلاس چهارم

حمید رضا ابریشم‌کار کاری دانش آموز ممتاز کلاس اول

گروه فرهنگی فردای بهتر زعفرانیه

کی چی کجا

هرچه لازم دارید از روی حروف الفبا پیدا کنید

ا

آرایش و زیبائی

آرایشگاه تقی لادن
با بهترین متخصصین فن آماده برای هرنوع آرایش خیابان پهلوی مقابل کافه شهرداری سابق شماره ۹۵ تلفن ۴۰۵۸۴

سالن آرایش الیزه
تحت‌نظر امیر متخصص آرایش. رنگمو . زیبائی .توالت‌عروس‌و اپلاسیون . اول عباس‌آباد تلفن ۶۲۶۵۲۵

قابل توجه
آقایان و بانوان
با تسهیلاتی که شرکت‌ایران دینامیك فراهم آورده دیگر مسئله چاقی حل شده است . دستگاههای الکترونیکی در عرض مدت ۲ ماه ۲ سانت از هر جای بدن خود را که بخواهید لاغر میکند .دستگاه الکترونیکی دینافیه مخصوص لاغر کردن رانهای چاق.دستگاه الکترونیکی دینابلت : مخصوص لاغر کردن‌شکم و پهلو ـدستگاه الکترونیکی فیشال اکسرسایز : مخصوص از بین بردن چین و چروك و غبغب . دستگاه الکترونیکی بادی اکسرسایز : مخصوص لاغر کردن کلیه اعضای بدن. خیابان بهارشمالی نبش مزین‌الدوله ساختمان کاریابی . شرکت ایران دینامیك تلفن ۷۵۵۷۳۴

سالن‌آرایشگاه افشین
آرایشگر مردان و پسران‌با دستگاههای مدرن آرایشی‌وبا کارکنان‌مجرب و کارآزموده خیابان مولوی مقابل اتوعدل سابق تلفن ۲۰۵۷۰

آئینه و شمعدان

آئینه‌ساخت‌کارخانه نادریان را که بهترین مواد اولیه بویژه جیوه مخصوص که برای‌نقاط گرمسیر ایران ساخته‌شده‌است میتوانید با نازلترین قیمت از فروشگاه های معتبر تهران و شهرستان‌ها ابتیاع فرمائید تهران شهباز جنوبی ایستگاه شهرام جنب دوزندگی پروین تلفن ۳۵۴۷۳۶

آئینه سازی ثابت
سازنده و فروشنده‌انواع آئینه های قدی . کشوئی رومیزی . توالت وبوفه. خیام‌میدان محمدیه‌پاساژ ترقی تلفن ۵۳۱۰۶۳

فروشگاه جهان‌نما
تولید کننده انواع آئینه شمعدان و لوستر در طرحهای جالب . میدان غار اول خزانه روبروی استادیوم ورزشی‌تلفن ۲۱۲۳۴

آموزشگاههای فرهنگی

انگلیسی در ۲۴ درس
سعدی شمالی مقابل بیمه،آموزشگاه انصاری تلفن : ۳۰۱۵۸۶

آموزش رانندگی

تعلیم رانندگی کالج
آموزش رانندگی وآئین‌نامه کالج با اتومبیل های پیکان آریا وشاهین تحت نظرمربیان تحصیل کرده و مجرب در کمترین‌زمان آئین‌نامه‌ورانندگی را طبق آخرین روش تکنیك به شما آموخته و قبولی شمارا تضمین مینماید نشانی خیابان ری‌بالاتر از کوچه‌آبشارنرسیده به سه‌راه امین‌حضور تلفن ـ ۳۵۰۱۷۰

آموزشگاه رانندگی ادیب
با کادر مجرب و کارآزموده واتومبیلهای آخرین سیستم قبولی شما را تضمین مینماید بوذرجمهری‌نو مقابل بانك‌پارس تلفن ۳۵۱۰۰۸

آموزشگاه رانندگی نوین
بامربیان کار آزموده‌امیریه چهارراه مختاری‌تلفن ۵۳۴۳۳۲

موسسه آموزش رانندگی ماندانا
تلفن ۷۹۶۱۵۴
تحت نظر متخصصین مجرب با ماشین های آخرین سیستم اول سی متری نارمك جنب سینما ماندانا

انتشارات کتاب

کتابفروشی مصطفوی
مرکز پخش بوذرجمهری تلفن ۲۹۵۹۳ گلزار جاویدان از۲۲۲ شاعر ۲۵۰ ریال تحول شعر تحول شعر فارسی ادبی ۲۰۰ ریال تحفه حکیم طب قدیم معتبر ۳۵۰ ریال

انتشارات فروغی
از عزیز نسین
به قطع جیبی منتشرشد
ترجمه رضاهمراه
کتابهای زیر هرکدام شامل ۲۵ داستان انتقادی و اجتماعی میباشد۱ـچاخان ۲ـ دلتان میخواهدمیلیونر شوید ۳ـ پخمه ۴ـ مرد شرقی ۵ـ پاداش آخرسال ۶ـ طبق مقررات ۷ـ حزب کرامت ۸ ـ حزب سلامت مرکز پخش و انتشار کتاب فروشی فروغی خیابان فردوسی تلفن ۳۰۴۲۸۰ شاه‌آباد تلفن ۳۱۶۲۱۸ سعدی شمالی کوچه دیبا تلفن ۳۰۴۳۲۴ تمام کتاب فروشیهای معتبر .

انتشارات بامداد
مرکز پخش وانتشار انواع کتب. دفتر مرکزی شاه‌آباد کوچه مهندس‌الممالك تلفن ۳۱۷۷۴۶ فروشگاه چهارراه‌شاه مقابل سینما آسیا

انتشارات سعید
مرکز پخش و فروش‌انواع کتابهای درسی . علمی .ادبی تاریخی. سیاسی . قدیمی.رمان خارجی اول مخبرالدوله تلفن ۳۹۱۴۱۳

خاطرات امید
نوشته شارل دوگل ترجمه هوشنك حافظی‌پور منتشر شد . فروش در کلیه کتابفروشیهای‌معتبر
انتشارات دریاتلفن ۵۳۱۵۲۰

کتابفروشی فردوسی
فروشنده بهترین کتاب های علمی . درسی ، داستانی .سیاسی .رمان قوام السلطنه جنب بانك‌عمران‌تلفن۳۱۱۷۲۷

الکتریکی و لوازم برقی

مجتبی پیشنمازی
نماینده فروش انواع لوستر های کریستال و چراغهای رومیزی و دیواری ساخت کارخانه بوهم چك‌اسلواکی در ایران حاجب‌الدوله تلفن ۲۲۹۶۰

فروشگاه پمپ آب
انواع تلمبه های برقی
ساخت پمپ آب گل کش
تلفن : ۴۵۵۱۹

الکتریکی اسرام
انواع لوازم الکتریکی‌تجریش باغ فردوس تلفن ۸۷۰۸۲۱

لوستر عشقی
فروشنده‌همه نوع‌لوستر باغی سقفی‌و غیره میدان سپه نبش لاله‌زار
نمایشگاه ۳۹۲۱۴۷
کارخانه ۵۳۵۴۴۶

فروشگاه میلانی
فروشنده همه نوع لوازم برق فشار ضعیف و قوی خیابان سعدی سرای صدقی نژادتلفن ۳۹۱۷۵۴

سیم و کابلهای برق دیاموند
سیم آنتن تلویزیون دیاموند کابل باطری دیاموند سیمهای‌شارلاك دار تلفنهای ۳۰۵۱۹۹ ـ ۳۱۴۰۱۸

شرکت ترانس ورك
سازنده انواع ترانسفور ماتورو ریکتیفایر آبکاری خیابان صفاری مقابل بانك‌صادرات شماره۲۱۹ تلفن ۳۵۴۰۵۸

استخر و حمام سونا

استخر خانوادگی البرز
از ساعت ۹ الی ۶ بعداز ظهر خیابان پهلوی بالا میدان ونك خیابان اردشیر بابکان تلفن ۸۹۲۴۸۳

حمام سوناکاخ
جنب سوپرکاخ
مجهز به حمام بخار انحصاری سونای خشك انواع ماساژ و دوش ماساژ و آرایش زیبائی خیابان کاخ بین شاه و امیراکرم تلفن : ۶۶۱۹۶۹ ـ ۶۶۷۷۸۳

ب

بارکش شهری و باربری

اتوبار جنوب
قبول حمل بار به‌اصفهان شیراز . بوشهر .آبادان خیابان سپهبد رزم‌آرا تلفن ۵۳۵۶۶۰ـ۵۳۹۹۳۱

باربری رفقا
حمل بار بتمام نقاط ایران‌و حومه باوسایل مجهز باربری خیابان آرامگاه مقابل انبارکالا تلفن ۲۳۵۶۵ (اسماعیل‌سلیمانی وابوالقاسم رحمتی زاده)

اتوبار شرق
بارکش شهر وحمل بار واثاثیه منزل در داخل وخارج شهر وانت کامیون . آهن‌کش تلفن ۳۱۵۰۱۰

باربری آهن
تلفن ۲۰۸۶۸ ـ۲۴۸۵۷ـ ۵۳۰۱۰۷
حمل بار
بتمام نقاط کشور

پ

پرنده

مژده به پرورش دهندگان مرغ تخمی نژاد نیک چیک
BROWN-NICK
قهوه‌ای (بروان‌نیک) بزودی به بازار عرضه میشودنماینده انحصاری در ایران شرکت سهامی مرغداری ایران وآلمان نشانی خیابان کندی‌نبش‌خیابان پرچم تلفنها۹۵۷۱۲۷ـ۹۵۲۴۲۷ نشانی تلگرافی ۵۰۵

فروشگاه مرغ گلشن
قابل توجه مهمانخانه‌ها وهتلها ، کافه رستوران ها و بیمارستانها مرغ آمریکائی زنده هرکیلو ۶۵ ریال مرغ کشته‌شکم خالی بدون پا هر کیلو ۸۰ ریال وتخم مرغ روز بقیمت تجارتی همیشه موجود است. جزئی‌وکلی تلفن ۴۴۲۴۹

پوشاک

فروشگاه میخچی
بهترین پارچه‌های تابستانی انگلیسی در طرحهای جدید وارد شد بازار مقابل مسجد امامزاده زید تلفن ۲۵۴۲۱

فروشگاه صدف
فروشنده انواع تریکو و جوراب و زیرپوش بازار دالان امین‌الملك تلفن ۵۳۴۱۰۰

پوشاك پیك نیك و دوزندگی تقی‌زاده
تولید کننده و فروشنده‌انواع پوشاك‌مردانه‌و پسرانه‌وبچه‌گانه با متد جدید و آخرین مد روز مطابق فصل نشانی بازار بین‌الحرمین جنب مسجد جامع پاساژ تحریر طبقه سوم تلفن ۵۳۳۳۹۱

اطلاعیه طالار بزرگ پارچه
بانوان شیکپوش توجه فرمایند طالار بزرگ پارچه تازه‌ترین پارچه های فصل را در طرحها و رنگهای بدیع و جالب فراهم آورده و با قیمت بسیار ارزان بمعرض فروش گذاشته است طالاربزرگ‌پارچه چهارراه شاه ساختمان رویال طبقه دوم تلفن ۶۶۰۴۵۹

تریکو نادر
عرضه‌کننده بهترین‌تریکو بچه‌گانه . زنانه و مردانه بازار زردشتیا تلفن ۵۳۳۲۲۵

فروشگاه رز
فروشنده جالبترین‌پارچه های زنانه کوکتل .شب. در طرحهای مدروز و انواع پارچه های مدرن مردانه. . گلوبندك جنب بانك‌بازرگانی تلفن ۲۴۱۲۴

پوشاك هنگامه
فروشنده همه‌نوع‌پوشاك وتریکوولباس های‌دوخته خیابان پهلوی چهارراه ـ امیر اکرم جنب بانك اعتبارات .
تلفن ۶۶۰۳۹۱

فروشگاه پوشاك و گلدوزی درخشان
فروشنده لباسهای مردانه و پسرانه و انواع گلدوزی وروی تختی عروس. ناصرخسروجنب دارائی تلفن ۵۳۴۹۸۳

تریکو امیر
تولید کننده و فروشنده انواع‌جالبترین تریکوهای زنانه . مردانه . پسرانه و بچه‌گانه ساختمان پلاسکو طبقه دوم شماره ۲۳۵ تلفن ۳۰۵۰۴۸

تریکوآلما
تولیدکننده جالبترین تریکوهای مردانه و زنانه در طرحهای مد روز . بهارستان ساختمان دکتر رفعت طبقه دوم تلفن ـ ۳۱۹۵۹۲

فروشگاه پاریس
فروشنده بهترین پیراهنهای مردانه . تریکوجات در طرحها ورنگهای گوناگون با مد روز با نازلترین قیمت در دسترس مشتریان عزیز میباشد نشانی : ساختمان پلاسکو طبقه زیرین شماره ۰۸ تلفن ۳۱۹۴۰۹

فروشگاه کراوات افروز
فروشنده‌همه‌نوع‌کراوات نشانی. خیابان‌آذربایجان بین نواب وسلسبیل تلفن
۹۵۳۷۲۸

فروشگاه مرندیان
فروشنده همه‌نوع پارچه های‌ایرانی نشانی‌خیابان مختاری جنب چهارراه سلیمان خانی تلفن ۵۳۶۱۵۵

کارخانه کشبافی‌برادران سیدی
تولید کننده پارچه های ترویرا وپارچه های زنانه در طرحهای جالب آدرس دفتر بازار بزرگ پاساژ فتوت تلفن ۵۳۸۷۰۸ کارخانه‌بازارمسگرها کوچه کنی کاشی ۷۲ تلفن ـ ۲۶۹۶۰

فروشگاه مهتاب
فروشنده اجناس لوکس کادوئی تریکو .صفحات روز ایرانی ، خارجی مختاری شاهپور جنب توقفگاه کاج‌تلفن ۲۵۲۰۰

فروشگاه ابوالصدق
فروشنده بهترین پارچه های. نخی . ابریشمی . پشمی . از کارخانجات داخله‌و خارجه مولوی مقابل دبیرستان عبرت تلفن ۲۵۱۳۳

گالری رویا
تهیه‌کننده‌بهترین‌وشیك ترین‌لباس‌دوخته‌دخترانه و تریکو زنانه روبروی پپسی‌کولا خیابان‌شادمان مقابل داروخانه فیروز

حجره پورقدیری
وارد کننده جالبترین پارچه های‌زنانه در طرح های مدروز، بازارسرای ملك دالان سوم تلفن ۲۴۵۸۸

پلاستیک

شرکت تولیدی پلاسمان
تولید کننده لوازمات پلاستیکی از قبیل لوازم منزل و اسبابهای بازی تهران‌نو ۱۵ متری میرفخرائی تلفن۷۹۰۲۲۵ فروشگاه مرکزی بازار سرای مشیر خلوت تلفن۵۳۶۸۳۷ سفارشات قبول میشود

ت

تعمیر اتومبیل

اتوسرویس شهپر
تعمیرگاه‌مجاز شماره۴۱آریا شاهین . دستگاه قیرپاشی ایران بندیکس . چهارراه تلفن سی متری شاه غربی تلفن ۴۱۷۱۳

اتوسرویس کرملو
تعمیرگاه مجاز شماره ۱ آریا . شاهین . جیپ . شمیران مقابل سینما پاسیفیك‌اول خیابان‌شیراز تلفن ۷۵۹۰۰۰ و۷۵۴۶۴۲ گارانتی اتومبیلهای نوتا ۵۰۰۰ کیلومتر

تعمیرگاه شماره ۱۰ پیکان
تعمیر و فروش لوازم یدکی پیکان جاده قدیم شمیران‌مقابل وزارت بهداری تلفن ۷۶۵۰۱۴ـ ۷۵۱۹۶۴

تعمیرگاه پارس
نمایندگی مجاز شماره ۱۸ فولکس‌واگن و تعمیرگاه مخصوص اتومبیلهای بنز دیزلی‌و بنزینی‌خیابان‌مخصوص مقابل بیمارستان لقمان‌الدوله ادهم تلفن ۹۵۹۶۹۲ـ۹۵۳۷۰۳

تعمیرگاه اتونیك
تعمیرگاه‌مجاز مینی و موریس تعمیر انواع اتومبیلهای‌اسپورت و پیکان.دروازه‌شمیران خیابان‌مازندران‌مقابل خیابان زرین‌نعل تلفن ۷۵۵۴۸۷

تعمیرگاه و فروشگاه شماره ۱۴ پیکان
فروشنده کلیه لوازم یدکی اصلی پیکان و تعمیر کننده‌همه نوع اتومبیل و پیکان با کادر مجرب و متخصصین آزموده‌در اسرع وقت اتومبیل شما را سرویس و تعمیر مینمایدخیابان نواب چهارراه اناری تلفنهای ۶ ـ ۹۵۴۰۶۳

FIAT
تعمیرگاه مرکزی فیات
تعمیرات همه نوع اتومبیل فیات با سرویس مجهزشهناز چهارراه صفا شماره ۱۳۹تلفن ۷۵۹۶۷۴

تعمیرگاه شماره ۶ آریا و شاهین
مجهزبه دستگاههای‌الکترونیك تنظیم موتورفرمان بالانس‌چرخ وترمز منیریه تلفن ۵۳۲۴۶۲

تعمیرگاه مرکزی پیکان
سرویس و تعمیر اتومبیلهای پیکان‌به توسط متخصصین فن و با کارکنان کارآزموده این تعمیرگاه و فروشنده انواع لوازم یدکی اصلی پیکان با تخفیف قابل توجه و شرایط سهل . خیابان آیزنهاور اول خیابان زنجان تلفن های ۹۷۳۰۸۲ـ۹۷۳۰۸۱ـ ۹۷۳۰۸۴ ۹۷۳۰۸۳

تعمیرگاه مجاز شماره ۴ ژیان وپژو
شهباز انتهای خیابان غیاثی‌جنب‌بانك صادرات تلفن ۳۵۵۶۳۸

ایران ناسیونال
فروشگاه و تعمیرگاه مجازشماره ۱۲ پیکان نارمك خیابان سی متری تلفن ۷۹۴۹۵۰

اتوبان سرویس تعمیرگاه مجاز شماره ۲ ولوو
سعدی شمالی کوچه‌دیبا تلفن۳۰۵۲۳۱و۳۱۸۷۷۴

گاراژ فرد کاظمی
تعمیرکننده انواع‌اتومبیل های‌سنگین «بنز»«داف» «لیلاند» خیابان قزوین ایستگاه سلیمانیه تلفن ۹۵۰۴۴۷

تابلو

سیلور نئون پلاستیك
تلفن ۹۶۰۷۷۴

نئون پلاستیك مشعل
سازنده بهترین تابلو های‌پلاستیك‌وسفارشات کلی و جزئی رادر اسرع وقت میپذیرد نشانی خیابان آذربایجان چهار راه‌خوش تلفن ۹۵۳۴۵۳

تعمیر و نصب کولر یخچال ـ آبگرمکن

عبداله کوزه گری
متخصص نصب‌و سرویس انواع کولر های گازی وکار های بخاری آهنگری شیشه بری وسیم کشی تلفن ۷۶۰۰۶۸

تعمیرگاه یخچال کیانوس
تعمیرهرنوع‌یخچال . کولر. گازی و آبی . لباسشوئی . تلفن ۳۱۳۶۳۹

تعمیرگاه بهار
سرویس یخچال ، کولر. آبگرمکن. بخاری.لباس‌شوئی تهران خیابان‌بهار جنب کوچه بختیارشماره ۳۶۶ تلفن ۸۲۰۲۰۹

سرویس مجاز ۱۱۹
ارت
نصب و سرویس کولر ابکرمکن قطعات یدکی موجود است تلفن ۷۷۴۹۹۵

تعمیرگاه آسیا
سرویس و تعمیررنك آمیزی کلیه یخچال های ایرانی وخارجی‌سرویس و نصب کولر خیابان آیزنهاور خیابان‌شادمان جنب گرمابه شادمان
تلفن ۹۷۰۸۵۵

سرویس مجاز ۱۲۹
ارت
سرویس و تعمیر کولر . آبگرمکن . بخاری. یخچال اجاق گاز و نصب کولرو کانال‌کشی تلفن۹۷۶۱۲۸

الکتروکلمن
تعمیرگاه یخچال های بوش تعمیر هر نوع یخچال کولر ، سردخانه و تهویه نشانی خیابان خواجه نصیر طوسی شماره ۷۳
تلفن ۷۵۳۳۹۴

تهویه مطبوع

شرکت مهندسی‌حرارت‌سنج
تاسیسات تهویه مطبوع حرارت مرکزی نمایندگی انحصاری دیگهای چدنی دودیتریش فرانسه و مشعل های کنوایر آلمان میدان ولیعهد اول کریمخان زند ساختمان حرارت سنج تلفنهای۶۲۴۸۳۰ـ۶۲۵۸۹۴

تخم مرغ

تخم مرغ تقوی
تولید کننده مرغ زنده و مرکز پخش تخم مرغ روز سفارشات پذیرفته میشود.میدان شهناز اول اقبال جنب ایستگاه وحیدیه تلفن ۷۶۴۰۲۴

چ

چلوکباب

چلوکبابی تخت جمشید
مطبوعترین چلوکباب در مطیطی آرام و مدرن‌سید خندان مقابل هتل انترناسیونال جنب‌بانك عمران تلفن ۷۷۱۱۱۰

چلوکبابی جهان
با مدیریت آقای قدمی شهرری دایره میدان تلفن ۵۹۱۱۱۷

چلو کبابی کسری
بشما خوش آمد میگوید چلوکباب مطمئن را در محیطی آرام با افق ملایم جهت شام‌ونهار مصرف کنید خیابان ضرابخانه جنب داروخانه سلطنت آباد تلفن ۷۷۷۴۱۸

قابل توجه دانشجویان عزیز دانشگاه ملی
چلوکبابی رکس تبریزی
جاده پهلوی محمودیه مدیریت چلوکبابی رکس تبریزی تنوع جالب و بینظیر غذا های فرنگی و ایرانی خود را برای ناهار و شام باطلاع میرساند چلو کباب مخصوص ته‌چین مرغ با روغن کرمانشاهی سوپ جوجه، بیفتك، شیشلیك جوجه کباب، دسر، میوه های فصل‌انواع کمپوت، چای‌وقهوه تلفن۸۹۱۸۳۷

چلوکباب‌کیهان
محیطی آرام ودلچسب با غذاهای متنوع ایرانی که با اصول بهداشتی تهیه شده سرآسیاب مهرآباد روبروی تیپ‌شکاری نیروی هوائی تلفن ۹۵۰۲۲۱

چلوکبابی صفا تلفن ۵۳۱۳۷۹
لذیرترین چلوکباب که بااصول بهداشتی تهیه شده در سالن صفا میل فرمائید بازارچهارراه سوق بزرگ‌اول‌سرای‌نقارخانه.

چلوکباب ب . ب
با مدیریت حسین عبادی محیطی آرام و دلچسب و با انواع غذاهای ایرانی از شما بگرمی پذیرائی میشود روزهای تعطیل از ساعت ۸ تا ۱۱ شب غذا آماده است خیابان قدیم شمیران بالاتر از سه راه‌زندان جنب سایه روشن‌تلفن۷۵۳۱۶۷

چلو کبابی دریان نو
مطبوعترین چلو کباب و جوجه کباب‌چلو خورشت و سالن پذیرائی برای خانواده ها خیابان تاج فلکه کیا تلفن ۹۷۰۰۹۸

چای

چای هدف
موسسه چای هدف فروشنده انواع چای های داخلی خارجی و مخلوط داخلی و خارجی میباشد چای هدف خوش طعم و نشاط‌آور است بطوریکه در تمام محافل و مجالس و بویژه جشن‌ها از چای مرغوب‌و سالم هدف‌استفاده میشود خیابان مولوی صاحب‌جمع روبروی بنگاه البرز تلفن ۵۳۱۸۵۴(حسن جلیل‌زاده)

چاپ و گراورسازی

چاپ بوذرجمهری
قبول هر نوع کار رنگی و مشکی با ماشین های مدرن .افست . مسطح. سفارشات کلی و جزئی رادراسرع‌وقت میپذیرد نشانی‌خیابان‌بوذرجمهری اول‌پامنار تلفن۵۳۱۹۵۴

چاپ مسعودسعد
کلیه امور چاپی رنگی و افست لترپرس و انواع بروشور های داروئی و غیره وجعبه‌سازی‌خیابان شاه‌آباد جنب کوچه ظهیرالاسلام تلفن ۳۱۸۷۴۵

سازمان چاپ خوشه
انواع‌چاپ روزنامه‌کتاب. دفاتر تجارتی‌وسفارشات همه نوع چاپ های دیگر خیابان صفی علیشاه کاشی۲۱۰ـ۲۰۸تلفنهای ۳۱۸۵۶۵ ـ۳۱۸۵۶۴

چاپ محتشمی
قبول هرنوع کار های افست و مسطح رنگی و مشگی سفارشات کلی‌و جزئی را در اسرع وقت میپذیرد بازار چهار راه مسجد جامع تلفن : ۵۳۶۱۸۹

صحافی صلاحی
صحافی . کتاب . مجله. کلاسور . کارتونهای زرکوب‌و کار های پلاستیکی خیابان‌آذر مقابل کاخ دادگستری داخل پاساژ تلفن : ۳۰۳۱۷۳

چاپ شرق تهران
افتخار دارد که با تهیه انواع تابلو های رنگی تبلیغات‌بهترین‌جعبه‌های لوکس‌داروئی‌و پیراهنی و قنادی و کفش رنگی‌و مشگی سفارشات کلی‌و جزئی را در اسرع وقت میپذیرد تلفن ۵۳۶۴۸۰

چاپخانه موسوی
چاپ انواع و اقسام مطبوعات رنگی و مشکی و غیره افست و مسطح خیابان باغ سپهسالار کوی مصدقی شماره ۷ـ ۶ ـ تلفن ۳۱۵۹۵۹ ـ ۳۱۵۹۶۷

گراور سازی امیران (فروتن)
سفارشات گراور ساده‌و رنگی خطاطی و نقاشی سفارشات کلی و جزئی را در اسرع وقت‌میپذیرد نشانی خیابان فردوسی جنب کوچه خواندنیها تلفن ۳۹۳۲۲۹

گراورسازی پاسارگاد
سفارشات گراور کلیشه افست و رنگی سعدی جنوبی کوچه بانك تجارت خارجی عمارت کاشان تلفن ۳۹۱۷۱۸

چاپ زرین کار
سفارشات چاپی افست پذیرفته میشود نشانی: خیابان‌ظهیر اسلام‌شماره ۶۱
تلفن ۳۰۴۱۱۶

خ

خشکبار

خشکبار یکتا
فروشنده‌همه‌نوع‌خشکبار آجیل پسته‌و آبلیموتلفن
۵۳۸۳۵۴
۵۳۹۹۱۴
بازار حداد ها

خشک شوئی

خشکشوئی لرد
خشك شوئی کلیه البسه جیر طبیعی و انواع پوست و پوستین
کت جیر طبیعی ۲۵۰ ریال
پالتو جیر طبیعی ۴۰۰ ریال
خشك شوئی انواع پوستین‌صادراتی از ۵۰ کیلو ببالا کیلوئی ۶۰ ریال
خیابان ایزنهاور مقابل وزارت کار ـ تلفن ۹۵۰۸۸۵ـ۹۶۲۸۳۱

د

دکوراسیون و تزئینات

سایه رور
عالیترین کاغذ دیواری . کف پوش . پرده کرکره و فرش ماشینی جاده تهران نو چهارراه سی‌متری تلفن ۷۹۱۸۱۷

مهندسین باغبان
طرح فضای سبز تلفن۸۲۹۶۹۰

بهزادی محجوبی
مهندسین مشاور پارك ساز طراحی و دکوراسیون محوطه باغ و حیاط منازل خیابان ابوریحان چهارراه تیر شماره ۹۲ تلفن ۴۹۳۲۶

نمایشگاه شهرپرده
خانه شما را زیبا و رویاانگیز مینماید انواع پارچه های پرده‌ائی .کرکره . کاغذ دیواری . کف پوش وفرش ماشینی. تجریش جاده پهلوی مقابل پمپ بنزین تلفن ۸۷۴۷۴۰

تزئینات ساختمان
کاغذ دیواری‌پرده کرکره نقاشی با ارزانترین قیمت در خدمت شما تلفن ۳۱۸۸۹۵

فروشگاه فیروزه
فروشنده انواع کاغذهای دیواری پرده کرکره موکت و چوب پرده با نصب آن در محل بوذرجمهری مقابل‌ناصر خسرو تلفن ۲۴۹۲۰

کرکره آریا
سازنده انواع کرکره های خارجی . نماینده فعال میپذیریم . خیابان آلستون تلفن ۹۷۶۷۶۴

موسسه تزئیناتی طاوس
عرضه کننده پرده کرکره . کاغذ دیواری . نقاشی‌ساختمان کفپوش . فرش ماشینی عین‌الدوله ایستگاه روحی‌تلفن‌ـ ۳۹۲۷۲۰

کافه رستوران زیبا
تا ۲ بعد از نیمه شب آماده پذیرائی ازخانواده های محترم میباشدزیبا شهرکوی کن‌طبقه‌فوقانی سوپر ۳۱۶۳۸۸

دوچرخه

شرکت بازرگانی در کار
نماینده رسمی دوچرخه های موتوری
لگنانو
در ایران . پهلوی جنب اداره پست یوسف آباد تلفن ۶۲۰۷۰۸

دفاتر اسناد رسمی و ازدواج

دفتر ازواج۲۶۴
بسردفتری آیت‌الله‌زاده محمدی دانش‌نظام‌آباد آخر خط ۱۱۸ پاساژ شفقی تلفن ۷۵۷۱۸۲

در و پنجره ساختمانی

کارگاه فنی میرزائی
سازنده در و پنجره‌پروفیلی و لوله‌کشی‌خزانه فرح‌آباد فلکه سوم تلفن ۵۳۳۷۷۳ ۲۱۵۸۳

دوزندگی

خیاط زنانه مدرن
دوزنده کلیه لباسهای زنانه از قبیل کت دامن‌و پیراهن میدان ژاله اول شهباز روبروی بانك رهنی تلفن ۳۱۵۶۰۱

دوزندگی ایزدی
دوزنده همه نوع روپوش مدارس لاله‌زار روبروی بوتیك شنگول منگول ۳۰۳۴۷۸

خیاطی سعادت
دوزنده جالبترین کت و شلوار مردانه در طرحهای مد روزشاه پاساژ علوی طبقه دوم تلفن ۶۶۴۸۶۶

دوزندگی اکبری
دوزنده لباسهای افسری شهربانی وارتشی خیابان سپه جنب دانشکده افسری تلفن‌ـ ۶۶۳۶۹۲

خیاط رویا امامی
ویژه بانوان
همه نوع لباس در اسرع وقت در اختیار شمامی‌گذارد خیابان آیزنهاور مقابل پپسی‌کولا خیابان شادمان مقابل بانك صادرات تلفن۹۷۶۱۲۹

ر

رادیو

رادیو شادی
نصب ، تعمیرو فروش انواع رادیو گرام‌اتومبیل .بوذرجمهری نو نرسیده به خیابان ری‌تلفن ۳۵۰۵۴۶

رادیو نصیر
بورس تلویزیون ورادیو گرام مبله و گرام‌استریو میدان‌سپه ساختمان لباف تلفن ۳۱۷۵۲۰

رنك

رنگ برادران تکنیك
فروشنده کلیه رنگهای‌اتومبیل خیابان‌شهبازبالاتر ازآتش‌نشانی کوچه راشد تلفن ۳۵۰۹۱۸

رستوران

رستوران دانسینگ اسب سفید
در نوشهر بادکوراسیون عالی‌آماده پذیرائی است . نوشهر روبروی پمپ بنزین

س

ساختمان

تعمیرات ساختمان
۹۵۳۵۰۴

رحمانی
خاك‌برداری زمین توسط بولدوزر. لودرو کامیون خواجه نظام‌الملك سرای عظیم‌پورجنب کفاش‌خانه کاراژ رحمانی تلفن ۷۵۴۹۷۶ ـ ۷۵۵۳۹۲

بورس کارگشائی ساختمانی مقاطع
معمار مقاطعه‌کار ـ سنك کار ـ اسفالت کار ـ سیمانکار ـ نقاش‌همه نوع کار های فلزی ـ کانال تهویه و شوفاژ و غیره و کلیه عملیات ساختمانی شما را با سهلترین شرایط در تهران و شهرستانها انجام میدهد .
تلفن ۷۹۲۴۹۰

گروه مهندسین مشاور ژئودز
طراح ومجری نقشه های ساختمانی . نظارت . نقشه برداری. طرازیابی تفکیك‌و تقسیم اراضی‌وپروژه های‌شهر سازی آدرس ابتدای خیابان ایرانشهر از کریمخان زند جنب سفا ت پاکستان پلاك ۲۰۳ تلفن ۸۲۱۳۶۴

دفتر فنی سعادتمند
تاسیسات آب و برق تاسیسات شبکه فشار قوی وضعیف‌نشانی فرح‌آباد ژاله ایستگاه سه‌راه سلیمانیه تلفن ۷۹۵۳۱۱

دفتر مشاور فنی و ساختمانی جاوید
طرح و تهیه‌نقشه‌های‌ساختمانی محاسبات نظارت مقاطعه‌کاری نقشه‌برداری و دکوراسیون میدان ژاله اول شهباز روبروی پمپ‌بنزین طبقه فوقانی بانك پارس تلفن ۳۱۹۰۴۹

دفتر مشاور فنی و ساختمانی امید
طرح و تهیه نقشه های ساختمانی محاسبات نظارت . مقاطعه کاری . نقشه برداری و دکوراسیون‌آدرس‌خیابان فرح آباد بعد از ساختمان های‌بانك‌رهنی تلفن ۳۱۹۰۴۹

ساعت، طلا، جواهر

دارنده‌پروانه‌شماره۱نقره استاندار وخرید وفروش جواهرات و طلا آلات . مرتضی مظفریان‌جواهری مظفر . چهارراه لاله‌زار. کنتوار نقره اول بازار تلفن های ۳۹۷۸۹۲ ـ ۳۹۱۷۷۶

ع

عکاسی

فتو پیوند و عکاسی آرام
تلفن ۷۷۵۵۰۶
بمدیریت عارف مهراور واقع درخیابان سلطنت‌آباد فتو پیوند مقابل‌بوستان اول و عکاسی‌آرام‌واقع در اول خیابان زبرجدی . این موسسه مجهز به دستگاه های مدرن عکس و فیلم‌برداری که آماده است تااز مجالس و جشن ها عکس‌برداری نماید .

عکاسی هلند
عکسبرداری از مجالس با دستگاه مدرن میدان شهنازاول شاهرضا تلفن ۷۵۳۷۲۷

استودیو طلائی
مجهزبه بهترین دستگاه های فیلم برداری از مجالس و جشن های عروسی خیابان شهباز مقابل آتش نشانی تلفن ۳۵۶۱۲۰

فتو تك
فروشنده همه نوع دوربین و فیلم عباس‌آباد خیابان مهناز تلفن ۷۶۱۳۸۲

استودیو گلدن
پرتره. عکسبرداری. فیلمبرداری از مجالس با دوربین‌های مدرن خیابان تاج میدان دریان‌نو تلفن ۹۷۱۵۴۵

عینك

عینك‌ساز
دربار شاهنشاهی
عینك سازی مرکزی مورد اطمینان بزرگان و پزشکان ناصر خسرو مقابل دارالفنون تلفن ۳۱۵۴۶۷

عینك سازی ژاله
موسسه عالی اپتیك
سازنده عینکهای طبی و آفتابی زیرنظر متخصص میدان‌ژاله تلفن ۳۰۱۱۹۶

ف

فتوکپی ـ پلی کپی

موسسه
ایران تایپ
تحریر. صحافی. فتوکپی پلی کپی. شاهرضا مقابل درب خروجی دانشگاه تلفن ۶۶۳۸۲۷

ماشین های
پلی کپی
به قیمت
۵۰۰۰ ریال
مخصوص مدارس و موسسات
تلفن ۵۳۰۶۳۲

فرش

نقش صفی
فروشنده انواع فرش های اصفهان. کاشان. تبریز. یزد. و خریدار فرشهای کهنه و نو فرح جنوبی ایستگاه اندیشه تلفن ۷۶۴۸۲۴

فرش تبریز
حسن جنتی
فروشنده همه نوع فرش های تبریز دربافت های زیبا ودلچسب بازار سرای بوعلی نو شماره ۱۰ تلفن ۲۰۷۵۷

فرش اطمینان
فروشنده فرشهای کاشان وکلیه فرشهای صادراتی انتهای بازار کفاشها جنب رحمیه اول تلفن ۲۱۵۹۷

فرش
نیشابوری
فروشنده همه نوع فرش های تبریزی. سرای بوعلی شماره ۷ تلفن ۵۳۷۵۸۱

شرکت فرش
کاشان
فروشنده همه نوع فرش های ایرانی. خیابان پهلوی بین عباس آباد و تخت‌طاوس تلفن ۶۲۶۵۱۰

فرش کرمان
اصغر ایران منش
فروشنده همه نوع فرش های کرمان در اندازه‌ها وابعاد مختلف و درشکل های گوناگون سرای بوعلی طبقه دوم پلاك ۳۸ تلفن ۵۳۳۷۱۱

فرش
مختارانی
فروشنده همه نوع فرش های صادراتی بازارجنب سرای مشکوة شماره ۱۵۲ (مختارانی) تلفن ۵۳۱۱۱۹

فرش
شفائیان
فروشنده همه نوع فرش های کهنه انتهای بازار کفاشها جنب رحمیه اول شماره تلفن
۲۹۷۴۷

فرش کاشان سلیمانی
فروشنده انواع فرشهای دست‌اول و معاوضه فرش های کهنه با نو بازار سرای بوعلی شماره ۶۵ تلفن ۲۴۱۸۸

فرش
کاظمی
فروشنده همه نوع فرش های ایرانی سرای بوعلی نو تلفن ۵۳۸۱۵۱

فرش تبریز
سید محمد علی شکوری
فروشنده همه نوع فرش های تبریز سرای بوعلی نو شماره ۸
تلفن ۲۵۷۸۹

فرش زعفرانی
فروشنده همه نوع فرش‌های تبریز در رنگها و طرحهای گوناگون و درنقش‌ها وتصاویر بکر و کمیاب با شرایط سهل و قیمت نازل در اسرع وقت به فروش میرسد بازار عباس‌آباد مقابل سرای مجتبی تلفن ۵۳۳۱۶۹

فرش میرزائی
فروشنده همه نوع فرشهای کاشان. تبریز. کرمان. و خرید و فروش فرشهای کهنه‌نو.
۱ـ خیابان قصرالدشت چهارراه طوس تلفن ۹۵۳۷۵۹
۲ـ خیابان فردوسی اول کوشك

فرش
محمدعلی
گلستان‌نژاد
فروشنده همه‌نوع فرش های: کرمان در رنگها و طرحهای گوناگون بازار سرای بوعلی حجره ۵۹ تلفن ۲۷۶۳۱

فرش
اکبر کلانتری
۲۰۳۶۱
فروشنده همه نوع فرشهای نائین و یزد در رنگها وطرحهای مختلف بازارسرای بوعلی‌شماره ۵۳

فرش قدیمی
محمود قدیمی
تلفن ۵۳۲۸۱۲
فروشنده همه‌نوع فرش های سارق بازار سرای بوعلی‌نو شماره ۲۳

فرش ملکپور
فروشنده انواع فرشهای کاشان. تبریز. کرمان. اصفهان. مشهد. یزد. با نازلترین قیمت و خریدار همه نوع فرشهای کهنه با قیمت مناسب نشانی بازار کفاشها سرای مهدیه تلفن ۵۳۶۱۴۶

فرش آشتیانی
فروشنده انواع و اقسام فرشهای ایرانی و خارجی در رنگها وطرحهای گوناگون نشانی خیابان فرح‌آباد سه‌راه سلیمانیه تلفن ۷۹۳۷۷۵

فروش درگاهی
فروشنده انواع فرشهای همدان. کاشان. تبریز. مشهد. کرمان. در طرح‌های مختلف و جالب چهارراه حسن‌آباد تلفن ۶۶۶۶۸۷

فرش باقرپور
فروشنده همه نوع فرشهای صادراتی ایران نشانی: انتهای بازار کفاشها تلفن ۵۳۵۳۲۱

فروشگاه اتومبیل

بازرگانی دلیجان
نماینده فروش کامیونهای مرسدس بنز. اتومبیلهای سیتروئن. مزدا. سوزو. لایت. پیکان. خیابان ملت تلفنهای ۳۰۱۲۳۱ ـ ۳۱۶۲۱۱

ق

قنادی

انتخاب شیرینی
از قنادی میهن حسن سلیقه و کمك بزرگی به سلامت‌خانواده میباشد امیریه اول منیریه تلفن ۴۰۰۴۷

قنادی‌رکس تبریزی
سازنده انواع شیرینی های تبریزی در فرم های مختلف و کیك های مخصوص جشن و عروسی سید خندان روبروی نمایشگاه‌ماسکویچ تلفن ۷۷۰۱۲۷

قالی‌شوئی
قالی شوئی تاج
رفوگری و شستشوی قالی شما را با دستگاه های مدرن‌تمام اتوماتیك در اسرع وقت انجام میدهد بازار عباس آباد سرای‌حمید تلفن ۲۱۳۴۴ـ ۵۳۲۶۲

قالی شوئی بیوك
باسرویس‌مجهز تعمیرات و شستشوئی هرگونه فرش در اسرع وقت‌تلفن ۲۹۹۱۵

ك

کیف چمدان ـ لوازم سراجی

کیف
منصور
در رنگهای مد روز. چهار راه یوسف آباد تلفن ۴۴۴۳۵

فروشگاه طاهری
علی اصغر طاهری
تلفن: ۲۹۲۴۹ ـ ۲۵۹۱۲ ـ ۲۹۴۷۷
واقع در بازارکفاشها اول کوچه سیدولی این‌فروشگاه همه نوع مشمع و چسب پلاستیك‌ولوازم کیف را با قیمت نازل‌و شرایط سهل دراختیار مشتریان خود قرار میدهد.

کارتن سازی

شرکت سهامی کارتن‌سازی میهن
سازنده همه نوع کارتن‌های فشنگی برای محصولات صنعتی. صادراتی. کشاورزی. خیابان بوذرجمهری غربی نرسیده به سه‌راه شاهپور شماره ۱۲۰ تلفنها ۲۶۰۴۵ ـ ۲۶۷۵۷

آیا شما میتوانید
تخم مرغ را سالم به منزل ببرید برای جلوگیری ازشکستن تخم مرغ در بین راه فقط از جعبه‌های ۶ و ۱۲ و ۱۸ عددی ساخت کارخانه صنعتی مقوا سازی شرق استفاده کنید جعبه های جای تخم مرغی ارزان و قابل‌استفاده در یخچال پیك‌نیك و سر میز غذاخوری

همیشه از فروشندگان تخم‌مرغ را با جعبه‌بخواهید مرکز پخش بوذرجمهری غربی مقابل پمپ بنزین شماره ۲۱۸ ـ ۲۲۴ ـ تلفنهای ۵۳۱۵۳۰ ـ ۵۳۳۱۵۴

کیف و کفش

کفاشی
رولن
تولیدکننده و فروشنده انواع کفشهای زنانه و مردانه درمدلهای مدروز نادری پاساژ محسنی تلفن ۳۱۳۰۹۰

فروشگاه آلیسون
تولیدکننده‌انواع‌واقسام کفشهای مدرن. زنانه، مردانه وبچه‌گانه درطرح های جالب. تهران. سبزه میدان‌پاساژ خازنی تلفن ۵۳۹۴۸۲ سفارشات قبول میشود.

کفش پروین
فروشنده همه‌نوع کفش مردانه خیابان امیریه سرپل امیربهادر تلفن ۵۳۳۱۳۳

کفش مروارید
تولید کننده و فروشنده انواع‌جالبترین کفشهای روز. میدان سپه اول لاله‌زار تلفن ۳۱۴۷۱۶

کلاه

کارگاه مدرن
علی معجزی
دوزنده انواع کلاه ولباس کار تبلیغاتی‌با تخفیف ۵۰ درصد وتحویل آن در اسرع وقت ناصرخسرو مقابل باب همایون کوچه دکتر منصورالاحکماء بن‌بست رضائی شماره ۳۸

ل

لوازم اتومبیل

فروشگاه مطیعا
فروشنده لوازمات یدکی. داف ولیلاند. امیرکبیر پلاك ۱۲۴ تلفن ۳۱۴۱۲۸ـ ۳۰۲۲۰۶

لندرور
همه نوع تودروزی لندرور و کروك آماده است خیابان شمیران قدیم خیابان ایرج‌تلفن ۷۵۰۸۱۲

STP

روغن موتور اس تی پی با ۷۷ درصدکل‌فروش پرفروش‌ترین نوع از محصولات مشابه در سراسرجهان است. نماینده انحصاری شرکت امساکو کریمخان زند شماره ۱۳ تلفن ۶ـ ۸۲۵۲۰۵

جهان فولکس
فروشنده لوازمات یدکی و اصلی فولکس واگن با تخفیف ۳۷٪ خیابان ملت ۳۰۵۴۸۸

فروشگاه
هاروطونیان
فروشنده کلیه‌لوازم‌یدکی ماشین‌های اشکودا. خیابان عشرت‌آبادشماره ۲۹ تلفن: ۷۵۸۶۱۴

فروشگاه لاستیك
پرویز تلفن: ۶۶۲۷۴۸
فروشنده همه‌نوع‌لاستیك‌ایرانی وخارجی: سواری باری. تراکتور. راهسازی زنجیر و نوار. خیابان سپه جنب ۲۰ متری باغشاه.

فروشگاه
آشنا
فروشنده لوازم یدکی پیکان و همه نوع لاستیك ایرانی و خارجی سرویس تعویض روغن سه‌راه آذری خیابان مهرآباد جنوبی تلفن ۹۶۳۲۰۷

فروشگاه جیپس
فروشنده انواع لوازمات‌یدکی یخچال. تهویه. سردخانه و فروش کولر برای انواع‌اتومبیل کریمخان زند خردمند جنوبی شماره ۱۱۵ تلفن ۸۲۹۵۸۲

فروشگاه
ستاره
فروشنده لوازم اصلی یدکی‌بنز کامیون. خیابان قزوین کوچه پمپ بنزین امامزاده معصوم تلفن ۹۵۷۴۰۴

میل لنگ تراشی فدرال
قسمت تراش‌کاری موتورهرنوع اتومبیل. شهبازایستگاه‌ناصری جنب تعمیرگاه مجازشماره ۱۴ فولکس تلفن ۳۵۳۸۱۱

لوازم یدکی نور
فروشنده لوازمات یدکی کار کرده اتومبیلهای فورد آلمانی و فیات‌امیر کبیر شماره ۲۷۷
تلفن ۳۱۲۴۶۵

شرکت
ایران کمپرسور
وارد کننده لوازم یدکی کشاورزی و تراکتور و کمپرسور معدن نشانی خیابان سعدی ساختمان تقی نیا شماره ۵۲۷
تلفن ۳۱۵۰۷۵

لوازم خانگی

فروشگاه صالحی
فروشنده بورس آب‌میوه گیری و لوازمات یدکی ماشین ریش تراشی فیلیپس. بازار حاجب‌الدوله تلفن ۲۶۹۱۵

فروشگاه شاهین
فروشنده لوازمات خانگی ازقبیل تلویزیون یخچال وعالیترین‌اجناس کادوئی خیابان امیریه چهار راه معزالسلطان تلفنهای ۲۳۶۴۵ـ ۲۷۵۴۵

دیگ زودپز سب
شرکت ایران سب
ساختمان آلومینیوم طبقه هشتم
تلفنها: ۶۶۰۵۴۰ ـ ۶۶۱۰۴۰
پنج سال تضمین تعمیر مجانی
تنها دیگ زودپز استاندارد شده
صندوق پستی ۱۴۰۵

کارخانه سازنده مصنوعات آلومینیوم منوچهر اورامانی ظروف آشپزخانه و انواع کتری بازار حضرتی کوی ارامنه تلفن ۲۳۳۸۷

فروشگاه خرم
فروشنده کلیه‌لوازم‌خانگی ازقبیل یخچال. تلویزیون رادیوو تمام‌وسایل‌خانگی خیابان امیریه تلفن ۵۳۸۱۹۷

فروشگاه نوین
فروشنده کلیه لوازمات‌خانگی از قبیل تلویزیون یخچال ورادیو تلفن ۵۳۸۱۹۷

Candy
ماشین لباسشوئی کندی
ساخت خارج ـ ۵ کیلو ظرفیت تمام اتوماتیك فردوسی مقابل بانك رهنی‌شماره ۴۹۴ تلفن ۳۱۹۹۴۸

فروشگاه مرکزی لوکس
پلاستیك
بورس انواع‌اسباب‌بازی: لوازم خانگی‌و نمایندگی کارخانجات پلاستیك ایران. تهران بوذرجمهری اول بازار آهنگرها جنب کوچه بهبهانی‌بازار صفاشماره ۲۰ و ۲۱ تلفن ۵۳۵۴۹۸

RNR Co.

پلوپز رنر

یکی‌از مشکلات خانم‌های عزیزپختن غذاوبخصوص برنج برای‌افراد خانواده است اما با در اختیار داشتن یك پلوپز رنر ساخت چین این مشکل همه خانمها برطرف‌شده است‌وهرگونه پلوخوش مزه ایرانی را در کوتاه ترین مدت برای یك خانواده ۷ نفری آماده ساخته و در ضمن اینکه شماسرگرم کارهای‌دیگر منزل هستید غذای شما را پلوپز رنر آماده می سازد. قیمت ۱۷۹ تومان مرکزپخش سرای‌صفاری تلفن ۵۳۳۳۲۸ صندوق پستی ۱۹۲۹ فروش در تمام فروشگاه‌های معتبر

فروشگاه رفاه
فروشنده مصنوعات نفت. گازو الکتریك از قبیل یخچال رادیو. تلویزیون. کولر. بخاری. اجاق گاز برای رفاه بیشتر مشتریان خود اقداماتی بعمل آورده که تا با قیمت نازل و شرایط سهل در دسترشان قرار گیرد. خیابان شهباز. شکوفه مقابل خیابان مسعود تلفن ۳۰۵۴۳۱

فروشگاه
دهقان
فروشنده مصنوعات نفت گاز الکتریك. خیابان قزوین خیابان تیموری مقابل گرمابه محمدآبادی تلفن ۹۵۹۲۱۹

بازرگانی ایران فرش
خیابان قدیم شمیران سید خندان جنب بانك صادرات خریدار کلیه لوازم منزل‌یخچال کولر. تلویزیون تلفن ۷۷۴۹۷۲

فروشگاه مهجور
نمایشگاه فروش‌پتوی پرنیان فروشنده لوازم خانگی: یخچال تلویزیون رادیو و غیره امیریه چهارراه مختاری فروشگاه مهجور تلفن: ۲۵۲۲۱۷

فروشگاه برادران
فروشنده لوازمات‌خانگی لوازم تحریر و اجناس لوکس کادوئی. نازی‌آبادخیابان‌مدائن‌ایستگاه بازار اول تلفن ۵۳۵۰۲۷

فروشگاه کنی
فروشنده‌مصنوعات‌نفت. گاز والکتریك و کلیه لوازم منزل. بازار تیمچه حاجب‌الدوله‌تلفن های ۲۷۷۳۵ و ۲۰۴۱۴ (فروشگاه احمد کنی).

جاغ
سازنده لوازم ییلاقی و بهترین مبلمان باغ و روکش مبلمان منزل. خیابان پهلوی ایستگاه آبان نرسیده به هتل ونك تلفن: ۶۲۷۶۸۹

فروشگاه شیرین پنجه
فروشنده کلیه لوازم اطاق‌خواب کودك از همه رقم بانازلترین قیمت در اسرع وقت‌دردسترس مشتریان عزیز میباشد نشانی خیابان پهلوی چهارراه‌امیراکرم پاساژ آریا شماره ۷۲ تلفن ـ ۴۰۴۳۱

شرکت مناژ
فروشنده کلیه لوازم خانگی رادیوتلویزیون. یخچال‌اجاق‌گاز. کولر. سعدی‌جنوبی‌مقابل‌بانك ملی تلفن ۳۱۵۱۹۴

فروشگاه
لوکس
گلستان نو تلفن ۹۵۲۵۸۳
فروشنده مصنوعات نفت وگاز والکتریك با شرایط سهل وبا تخفیف قابل توجه بطوریکه بتواند همیشه رضایت خاطر مشتریان خود را فراهم آورد هفت‌چنار اول خیابان گلستانی

سماور سازی محبی‌نژاد
سازنده انواع سماورهای‌دو لیتری. و سه‌لیتری‌بوذرجمهری بازار اودلاجان تلفن ۵۳۱۶۸۳

فروشگاه‌نگین
فروشنده انواع. اجاق‌گاز تلویزیون. یخچال کولر وفرش بطور نقد واقساط. شهباز ایستگاه ناصری تلفن ۳۵۱۳۵۸

مژده باهالی محترم
شهباز جنوبی
فروشگاه صفا
واقع در خیابان‌صفاری‌جنب مسجد روحانی شماره ۲۲۴ فروشنده کلیه لوازم خانگی واجاق گاز با کپسول رومیزی ومبله بدون پیش‌قسط. روزانه ۲۰ ریال تلفن ۳۵۰۶۸۶ تلفنی در مدت دوساعت نصب مینماید.

لوازم پوشاك ارتشی

سازمان هنری
خواجوی
سازنده:
اتیك‌های جدید پرسنل نیرو های مسلح شاهنشاهی ایران تلفن
۵۳۱۶۲۸

لوازم ساختمان

موزائیك سازی ریاضتی
سازنده انواع موزائیك در طرحهای جالب و ابعاد مختلف نظام‌آباد جنب خیابان ارباب مهدی تلفن ۷۹۰۰۴۷

نادر قربانی
فروشنده همه نوع آهن‌آلات ساختمانی و صنعتی اول بازار آهنگر ها تلفن ـ ۲۶۰۵۵

فروشگاه آهن امین
نماینده شماره ۱۲ ایرانیت و مرکز پخش آهن آلات و کلیه لوازمات ساختمانی میدان تجریش دزاشیب مقابل کلانتری یك تجریش تلفنهای ۸۷۰۳۰۲ ـ ۸۷۳۹۹۷

تهران کالا
فروشنده کلیه لوازم ساختمانی و بهداشتی و انواع کاغذ دیواری مانیس صد درصد قابل شستشو خیام نرسیده به چهارراه گلوبندك مقابل بانك صادرات تلفن ۲۷۷۰۶

شرکت آهنگر
سازنده همه گونه کار ـ های‌فلزی ساختمان‌چهار راه حسن آباد پاساژ منوچهری تلفنهای ۴۲۰۴۱ و ۴۶۰۱۸

شیشه احمدی
فروشنده انواع شیشه های ساختمانی خیابان نواب جنوبی خیابان‌حداد تلفن ۹۵۳۵۰۲

فروشگاه جلال تهرانی
فروشنده آهن آلات ساختمانی و صنعتی سازنده کلیه تور های سیمی صنعتی و حصاری تهران بوذرجمهری اول پامنار شماره ۳۸۹ تلفن ۵۳۴۹۴۴ ـ ۲۷۳۵۰

موزائیك سازی
فرهمند
سازنده بهترین‌موزائیك ایرانی و فرنگی در طرح های مختلف خیابان شادمان جنب بانك ملی تلفن ۹۷۳۵۳۸

شیشه فروشی شهرابی
فروشنده انواع شیشه های ساختمانی و غیره خیابان فرح‌آباد ژاله چهارراه کوکاکولا تلفن ۷۹۱۴۶۶

فروشگاه
امیرزادگان
فروشنده. گونی. کاغذقیراندود. قیر. نخ‌پنبه‌ای. طنابهای‌مالی‌زا با نازلترین قیمت در دسترس مشتریان عزیز میباشد نشانی. خیابان بوذرجمهری جنب نوروزخان شماره ۸۹۵ تلفن ـ ۲۲۱۰۱

ابزارنو
بورس پیچ ومهره خیابان‌قزوین ایستگاه امامزاده حسن تلفن ۹۵۸۴۰۸ ـ ۹۵۹۲۴۳

فروشگاههای
فرزانه
بورس
رنك. ابزار. یراق. لوازم ساختمانی
میدان تجریش تلفن‌های ۸۷۳۳۵۲ ـ ۸۷۵۳۶۴ ـ ۸۷۲۰۵۰

کاه
مرغوبترین کاه گندم بااطمینان از وزن صحیح و قیمت واقعی و مقطوع با کرایه ارزان برای تمام شهر و شمیران از حکمی خریداری فرمائید وسیله‌تلفنهای ۷۶۴۳۳۱ ـ ۷۶۵۴۴۳

ریخته‌گری رضائی
سازنده انواع دستگیره های دروپنجره فلزی مخصوص ساختمانها شاهپور بازارچه معیر تلفن ۵۳۶۳۶۹

فروشگاه رشیدی
فروشنده همه نوع گونی: گونی های نخی. ابریشمی وچنتائی درطرحها و اندازه‌های‌گوناگون و صدور آن به سراسر نقاط کشور محکم. بادوام. وبا قیمت خوب و تخفیف قابل‌توجه بازار چهلتن سرای نواب‌تلفن ۵۳۷۳۵۰

لوازم عکاسی

کارگاه فنی کرمانی
تعمیرکننده دوربینهای‌عکاسی چشمی و فلاشهای دستگاههای سینما شاه‌آباد مقابل سینما حافظ تلفن ۳۰۵۳۷۷

لوازم باغبانی

فروشگاه
کشاورزی مرندیان
فروشنده‌همه‌نوع‌لوازمات باغبانی کود شیمیائی‌سه راه‌تهران‌ویلامقابل‌مسجد زارع
تلفن ۹۷۵۲۹۰

لوازم التحریر

فروشگاه‌رجائی
فروشنده لوازم تحریر از قبیل مرکب. جوهر. خودنویس خودکار. لوازم ترسیم و همه نوع دفاتر نوشتنی ناصرخسرو مقابل ترانسپورت‌تلفن ۵۳۰۳۸۹

م

مؤسسات مسافربری

مسافربری میهن نورد
همه روزه با سرویس مجهز اصفهان. شیراز. آبادان. اهواز. یزد. کرمان. مشهد. اراك. بوذرجمهری مقابل‌بازار آهنگرها تلفنهای ۵۳۲۶۵۵ ـ ۲۱۹۳۷

اتومهر
اتوبوس و مینی‌بوس های‌مدرن وآخرین سیستم همیشه و در همه‌جا در شهر و خارج شهر بطور دربست در اختیار کارخانجات و موسسات‌دولتی وملی میباشد نشانی خیابان قزوین مقابل خیابان غفاری شماره ۲۱۴ ـ ۲۱۲ تلفنهای ۹۵۴۱۹۵ ـ ۹۵۳۱۴۱

TTS
تی. تی. اس
اتوبوس و مینی‌بوس‌های مدرن و آخرین سیستم تی. تی. اس همیشه‌و در همه جا در شهر و خارج‌ازشهر بطوردربست در اختیار شماست آیزنهاور بیست‌ویك‌متری جی تلفنهای ۹۵۹۸۷۲ و ۹۶۰۹۱۵

مبلمان منزل

مبل آریا
دکوراسیون ساختمان
تلفن ۹۶۰۳۱۹

مبل شریف
شما میتوانید عالی‌ترین مبلمان و سرویس اطاق خواب و ناهار خوری مورد نیاز منزل خود را از نمایشگاه مبل و دکوراسیون شریف با سهل ترین شرایط و نازلترین قیمت‌خریداری فرمائید سفارشات کلی و جزئی رادر اسرع‌وقت میپذیرد خیابان شهباز مقابل درب ورودی ورزشگاه‌تلفن ۳۱۴۲۸۳

نجاری حمزه‌پور
واقع در امیریه قلعه‌وزیر سازنده انواع درب و پنجره باندازه های گوناگون تلفن: ۵۳۲۶۶۷ (اکبر حمزه‌پور).

نمایشگاه مبل
کنت
فروشنده‌مبلمان‌سرویس اطاق‌خواب‌و ناهارخوری و میز تحریر خیابان‌قدیم شمیران نرسیده بچهار راه قصر عباس‌آباد تلفن ۷۶۱۴۲۱

کارگاه مبل نور
سازنده انواع لوازمات چوبی. مبلمان استیل. دکوراسیون سرویسهای اطاق خواب. ناهارخوری پذیرائی. فردوسی کوچه طبس تلفن ۳۱۸۵۰۱

کارگاه مبل‌کادو
سازنده و فروشنده بهترین مبلمان. سرویس اطاق‌خواب میز نهارخوری. میز تحریر بانازلترین قیمت در دسترس مشتریان گرامی میباشد نشانی. نارمك سرای سمنگان خیابان شیرمرد شمالی شماره ۱۸ر۶ تلفن ۷۹۰۳۴۸

نمایشگاه مبل قوامی
فروشنده مبلمان‌چوبی‌استیل و سرویس اطاق خواب وناهار خوری فرح‌آباد ژاله چهارراه کوکاکولا اول ۲۱ متری رضا پهلوی تلفن ۷۹۳۳۹۹

ماشین سازی و مصنوعات صنعتی

شرکت‌صنعتی‌پروفیل ولوله لاستیکی
تولید کننده انواع نوارها وپروفیل لاستیکی‌خیابان فرح‌آباد شماره ۷۱۰ تلفن ۷۹۱۹۲۰

ایران فرز
IRAN FREZE
سازنده دنده های گیربکس وغیره
تلفن: ۹۵۶۹۴۰

کارخانه یخچال سازی
کنتینانتال
سازنده انواع یخچالهای‌قصابی. لبنیاتی. بستنی. قنادی. سردخانه کبابی آدرس. خیابان تهران‌نو منصورآباد چهارراه خسروی شماره ۴۷ تلفن ۷۹۱۳۷۴
از شهرستانها نماینده میپذیریم

کارخانه ماشین سازی
نیرو
سازنده‌انواع‌ماشین‌آلات چوب‌بری و ماشین آلات صنعتی. خیابان قزوین ایستگاه‌جمشید ۹۵۷۷۵۴

کارخانه فنی جلیلوند
سازنده مخازن حرارتی. منابع هوائی و زمینی سه‌راه تهران‌پارس مقابل کارخانه‌فیات تلفن ۷۸۳۵۶

شرکت لانوس امریك
اولین سازنده ماشین های بستنی‌سازی درایران با همکاری کارخانجات کویلند ـ آرکوز ـ وانزت خیابان قوام‌السلطنه کوچه ایروان شماره ۱۰ تلفن ۴۳۷۱۰

جنرال پیچ
جنرال‌پیچ عرضه کننده بهترین ابزارآلات صنعتی وانواع پیچ ومهره واقسام تسمه های لاستیکی ونقاله تهران سپه مقابل پستخانه تلفن: ۲۰۳۶۵۳

ابزارنو
تهیه کننده و فروشنده انواع پیچ و مهره ابزار آلات صنعتی و فنی. تهران‌نو ایستگاه‌فرودگاه تلفن ۷۹۲۷۰۰

شرکت
تکنوماشین
خیابان ملت سه راه وزارت آموزش‌شماره ۲۸ تلفن ۳۱۵۹۸۰ ـ ۳۱۵۲۱۶
۱ـ تلمبه‌های فلوی
Floway
ساخت آمریکا
۲ ـ تلمبه‌های شناور ساخت بهترین کارخانجات اروپا و آمریکا
۳ـ دیزل صنعتی بودوئن
Baudouin
برای چاههای عمیق به قدرتهای ۵۰ الی ۱۵۰اسب
۴ـ سمپاشهای تراکتوری شیرون
CHIRON
ساخت آلمان ـ سمپاشهای موتوری پشتی
KING
ساخت هلند
۵ـ تلمبه های سانتریفوژ برقی و دیزلی

دستگاه سرد کننده
شربت‌آلات تمام‌اتوماتیك دستگاه بستنی‌سازی ۱۵ و ۳۰ کیلوئی وارد شد فروشگاه منصورخیابان قدیم شمیران ایستگاه عوارضی تلفنها ۷۵۴۲۹۲ ـ ۷۵۲۹۱۲

خم کاری و برش
هر نوع ضخامت
تهران‌نو قاسم‌آباد کوچه خسروی خم کاری لئون تلفن ۷۹۱۵۸۱

میله گرد
فروشنده همه‌رقم‌میله‌گرد از بهترین نوع. خیام جنب کلانتری ۱۵ سابق تلفن ۵۳۶۶۹۲

کارخانجات صنایع فلزی و میخ سازی پارس
سازنده انواع‌میخ‌ومفتول گلوبندك بوذرجمهری غربی ساختمان بهروز تلفن ۲۹۰۱۱ ـ ۲۴۷۳۰

شرکت سهامی مرتب نمایندگی ساخت اتومبیل های
لندرور
شاه چهارراه شیخ‌هادی شماره ۲۹ تلفنهای ۴۸۱۴۹ ـ ۶۶۵۶۸۴

آهنگری طهماسبی
سازنده اهن‌الات تراش فلزات مونتاژ کامیون دیزل ماك و تریلی‌سازی. پل امامزاده‌معصوم دو راهی قپان تلفن ۹۵۴۷۰۰

ایران اچ
سازنده انواع لوازم انشعاب و شیرهای‌قطع و وصل. تهران بوذرجمهری نو مقابل پارکینك آذر تلفن ۳۵۲۶۷۳

مصنوعات فلزی

گروه صنعتی پرواز
پخش‌مرکزی‌مصنوعات فلزی و مرکز پخش تخت تاشو وآزمایشی حسن آباد مقابل درب آتش نشانی تلفنهای ۶۶۶۳۰۶ـ ۶۶۳۶۱۲ ـ ۴۴۲۱۵

نمایشگاه‌فلزی آشپزخانه زره
نمایشگاه شماره یك‌واقع در خیابان شمیران قدیم ایستگاه‌کاج تلفن ۷۵۲۹۶۵ ونمایشگاه شماره ۲ واقع در امیرآباد شمالی اولین چهارراه پارك وی اول گیشادایر میباشددر این نمایشگاه ها انواع‌لوازم فلزی آشپزخانه‌و دفتری موجود میباشد. تلفن ۶۳۷۲۷۹

کارخانه صنعتی متحد
سازنده و تولید کننده‌در وپنجره‌پروفیل. اسکلت های فلزی ساختمان. خیابان آرامگاه ایستگاه بانك تلفن ۲۶۵۳۲

صنایع فلزی
هاردمتال
سازنده مدرنترین مصنوعات فلزی منازل‌و ادارات
آشپزخانه مدرن
میدان ژاله اول فرح‌آباد خیابان مهر شماره ۱۵ تلفن ۳۱۹۹۴۹

صنایع فلزی تاج
سازنده کابینت‌آشپزخانه مدرن و وسائل دفتری و منازل میدان کندی خیابان‌تاج مقابل‌شرکت تلفن کاریر صنایع فلزی تاج تلفن ۹۷۴۶۶۵

موسسه صنعتی تهران
صنعت
با سابقه‌ترین سازنده کلیه مصنوعات فلزی از قبیل لوازم اداری. لوازم خانگی. لوازم بیمارستان و لوازم دفتری. میدان حسن‌آباد مقابل بانك بازرگانی. تلفن: ۶۶۱۲۵۸

مواد غذائی

قلندری
نان‌خانگی تبریزی خیابان دامپزشکی بین خیابان خوش‌و سلسبیل تلفن ۹۵۳۴۲۷

کارخانه کالباس سازی گیلان
مجهزترین کارخانه فراورده های گوشتی از قبیل. کالباس. سوسیس. ژامبون وغیره‌رابه‌بهترین طرز و با اصول‌بهداشتی تهیه مینماید مرکز پخش تهران خیابان فروردین شماره ۱۴۰ تلفن ۶۶۱۶۵۹

فروشگاه لبنیات ایران
تولید کننده پنیر مخصوص لیقوان و انواع و اقسام کره و عسل سبلان و همه نوع‌مایحتاج‌خانوادگی خیابان اسلامبول تلفن ۳۱۶۱۴۲

لبنیات میرزائی
تولید کننده پنیر بی‌نمك ماست کره‌خامه‌انحصاری و فراورده های لبنیات شمیران‌دزاشیب فرمانیه ایستگاه باغ‌نظر بازارچه باغ نظر تلفن ۸۷۴۸۹۲

لبنیات خدایاری
فروشنده فرآورده های لبنیاتی. تخم مرغ روز. انواع بیسکویت. پنیر و کره خیابان انبار نفت شماره ۲۷۴ تلفن ۹۵۸۸۰۳

موسسه طلوع
فروشنده همه نوع گوشت بسته بندی شده ایرانی و مرغ و کالباس خیابان آریا شهر کوچه احمدی پلاك ۶۵ تلفن ۹۷۱۲۸۸

گوشت سلیمی
فروشنده انواع‌گوشت‌فیله‌راسته بیفتگی. امیرآباد چهارراه نصرت تلفن ۴۱۰۵۶

انواع خواربار جزئی وکلی بقیمت تجارتی خیابان خیام مقابل شرکت تلفن (واعظمی) ۲۷۴۷۶

کارخانه آردستاره
سازنده انواع آرد های. یکصفر. دو صفر. سه‌صفر. آردهای ستاره سبوس گرفته. مخلوط جاده آرامگاه جنب نان‌ماشینی تلفن ۵۳۴۸۵۱

لبنیات فروشی عامری
فروشنده انواع فراورده های لبنیاتی. پنیر تبریز. آبلیمو. سکنجبین و مربای بالنگ انحصاری مخصوص‌خانواده‌ها اسکندری شمالی سه راه نصرت پلاك ۱۶ تلفن ۹۵۷۲۵۴

مواد شیمیائی

کارخانه و فروشگاه تولیدی
شیمیائی ارمغان
مرکز پخش بازار ـ سرای حاج حسن حجره ۵۷ اجاقی تلفن حجره ۲۷۶۰۶ کارخانه ۷۸۳۸۷ـ جوهرلیموی کریستال. گوگرد. زاج سیاه زاج‌سفید. نیترات‌دوپطاس. کات کبودونیترات‌دوسود واسید سیتریك. اسید تارتاریك. سلفات دوسودشوره قلم.

پنجشنبه ۳۱ تیر ماه ۱۳۵۰
شماره ۱۳۵۵

دانش آموزان ممتاز

نرگس قدیر زاده
دانش آموز ممتاز کلاس اول دبستان اسلامی نجفی با معدل ۱۷٫۷۶

سکینه آوند صالحی
شاگرد اول کلاس دوم دبستان اسلامی نجفی با معدل ۱۹٫۶۶

اعظم لاری‌دانش آموز ممتاز دبستان اسلامی نجفی با معدل ۱۸٫۲۷

فرخ گلباغی شاگرد اول کلاس اول دبستان ایران

رامین نژاد نایبی
شاگرد اول کلاس اول دبستان شه پرست با معدل ۲۰

علی طباطبائی سلطانی
شاگرد اول کلاس دوم دبستان ایرانیان

ابراهیم امینی ورزلی
شاگرد اول کلاس دوم دبستان نوید

محمد رضا سیاوشی
دانش آموز ممتاز کلاس ششم دبستان سالار

محمدصادق‌میرعابدینی
دانش آموز ممتازکلاس اول‌دبستان‌علوی‌اسلامی

فریبرزمنصوری‌شاگرد اول کلاس اول دبستان نمونه شهریار مراغه با معدل ۱۹٫۴۷

حمید محسنی شاگرد اول کلاس ششم دبستان کاظمیه با معدل ۱۸٫۶۵

ژولیت قالدی شاگرد اول کلاس دوم دبستان مهشید با معدل ۱۹٫۳۳

سکینه شجاعی‌شاگرد اول کلاس سوم دبستان محمد مشکوه با معدل ۱۷٫۸۷

محمد رضا جعفری
دانش آموز ممتاز کلاس دوم دبستان نصرت با معدل ۱۷٫۷۹

مهناز صامت شاگرد اول کلاس اول دبستان فردوسی با معدل ۱۹٫۱۸

مصطفی کلانتر
نیستانگی دانش آموز ممتاز کلاس پنجم‌دبستان فرید

ناهید قاضی دانش آموز ممتاز کلاس دوم دبستان رضا پهلوی زاهدان با معدل ۱۸٫۱۴

معصومه شکیب نیا
شاگرد اول کلاس اول دبستان مهر با معدل ۲۰

فرشته جمالی شاگرد اول کلاس دوم دبستان ری با معدل ۱۹٫۲

حبیب‌اله قدس‌میر
حیدری دانش آموزممتاز کلاس اول دبستان‌حجت با معدل ۱۹٫۴۲

رحیله بیگم قدس میر
حیدری دانش‌آموز ممتاز دبیرستان حمیده مولوی با معدل ۱۶٫۵۰

مهرداد مالک معظم
شاگرد اول کلاس اول دبستان مسعود سعد با معدل ۲۰

محمد باقر قاسمخانی
دانش آموز ممتازدبستان رضا پهلوی اراک با معدل ۱۷٫۱۱

مسعودتیموریان‌شاگرد اول کلاس اول دبستان ستایش با معدل ۲۰

افسانه ریاضی شاگرد اول کلاس اول دبستان مازیار

کتایون آزاد شاگرد اول کلاس سوم دبستان شاهدخت خرم آبادبا معدل ۲۰

کامران باقرزاده‌دانش آموز ممتاز کلاس دوم الف دبستان نمونه علاءالدین

شهربانودهباشی‌دانش آموز ممتاز کلاس اول ب دبستان‌نمونه‌علاءالدین

شراره هانی شاگرد اول کلاس اول دبستان نمونه شهابی با معدل ۱۹٫۸۰

عبدالرضا قهرمانی
شاگرد اول کلاس اول دبستان‌امیرکبیرخمین‌با معدل ۱۹

شهره لیوئیم شاگرد اول کلاس اول دبستان آریو با معدل ۲۰

شاهرخ لیوئیم دانش آموز ممتاز کلاس پنجم دبستان بهشت با معدل ۱۸٫۱۶

فرحناز گلشهر دانش آموز ممتاز کلاس چهارم ابتدائی با معدل ۱۷٫۲۵

توضیح ـ قبلا عکس دو تن از دانش آموزان بدون ذکر معدل چاپ شد که در زیر توضیح داده‌میشود.
شهاب الدین گلشهر شاگرد اول کلاس پنجم ریاضی با معدل ۱۸٫۰۲

گروه فرهنگی کارون

بدینوسیله از زحمات بی‌دریغ و همکاری صمیمانه همکاران گرامی آقایان :
دکتر ایزدی ـ ترابی ـ حریرچی ـ خلیلیان ـ خسروانی ـ دهخدا . رادمنش . صیامی . صدیق . عابدی . مهدی قمصری . مهندس‌قلی‌زاده . مرادی . مریوانی
که موجب بالا رفتن درصد قبولی وموفقیت شایان‌توجه دانش‌آموزان کلاسهای ششم طبیعی وریاضی این دبیرستان شده‌اند تشکر وسپاسگزاری مینماید.

دبیرستان کارون

امیریه مقابل منیریه ـ تلفن ۴۶۳۲۵

شرکت سهامی راحت

نمایندگان انحصاری کارخانجات الکتریکی:

کلکنر مولر | کلید های اتوماتیک وستاره مثلث کنتاکتور ـ زنگ ـ کلید کمپرسور
KLÖCKNER-MOELLER

مولر سیگلر | آمپرمتر ـ ولت متر ـ کیلوواتمتر دستگاه پارالل ـ ترانسفورماتور جریان.
MÜLLER & ZIEGLER

جان مولر | کلید قیوز ـ انواع قیوزهای کاردی وپایه قیوز کاردی
JEAN MÜLLER

تش | انواع ساعتهای فرمان الکتریکی
Tesch

خیابان سعدی پاساژ صدقی نژاد شماره ۲۲ تلفن:
۳۱۵۸۳۳ ـ ۳۰۰۹۶ ـ ۳۰۳۸۱۰

ماشین جوشکاری اونان

Onan
portaweld
ساخت آمریکا

نمایندگی انحصاری
شرکت تهرانشهر محدود ـ خیابان سعدی تلفنهای ۳۰۲۱۱۵ ـ ۲۳۴۳۵۳

بورس سازمان برنامه برای تحصیل در امریکا

سازمان برنامه چند نفر داوطلب لیسانسیه را از طریق امتحان و مسابقه و مصاحبه انتخاب و در بهمن ماه ۱۳۵۰ برای مدت ۱۸ ماه تحصیل در رشته های اقتصاد و مدیریت بازرگانی در دانشگاه مریلند به واشنگتن اعزام میکند. هدف این طرح بطور کلی تربیت کارشناس در سطح لیسانس است ولی در شرایط خاص به دانشجویان برجسته فرصت داده میشود که به اخذ درجه فوق لیسانس نیز موفق گردند.

کلیه هزینه های مربوطه اعم از کرایه رفت و برگشت و اقامت و تحصیل افراد منتخب از طرف سازمان برنامه پرداخت خواهد شد.

شرایط داوطلبان

۱ـ دارا بودن حداقل درجه لیسانس ازیکی از دانشگاه های ایران با معدل نمرات دانشگاهی «ب» (از ۱۴ به بالا).
۲ـ متولد سال ۱۳۲۵ به‌بعد.
۳ـ تسلط به زبان انگلیسی برای موفقیت در آزمایش های میشیگان و توفل.
۴ـ سپردن تعهد پنج سال خدمت در قبال استفاده از بورس و ارائه تعهد و ضمانت‌نامه مورد قبول سازمان برنامه برای پرداخت کلیه مخارج در صورت عدم ایفای کامل تعهدات.
۵ـ دارا بودن برگ انجام خدمت وظیفه عمومی یا برگ معافیت دائم.
۶ـ قبول کلیه شرائط و مقررات تحصیلی طرح.
۷ـ ارائه ضمانت نامه ملکی یا شخصی.

توضیحات دیگر

۱ـ آخرین مهلت تقاضای ثبت‌نام (طبق فرم ذیل این آگهی) ۱۵ امرداد ماه سال جاری میباشد.
۲ـ تاریخ دریافت کارت ورود به جلسه امتحان روز های شنبه ویکشنبه ۱۶ و ۱۷ امرداد ماه سال جاری میباشد (پشت کارت تاریخ و محل اولین امتحان ثبت شده است.
۳ـ داوطلبین برای دریافت کارت میبایدبه کارگزینی سازمان برنامه ساختمان شماره ۳، اطاق شماره ۹۱۳ مراجعه نمایند.
۴ـ اولین امتحان در روز دوشنبه ۱۸ امرداد ماه در سازمان امور اداری و استخدامی کشوراجرا میگردد.
۵ـ تاریخ اعلام نتایج اولین امتحان به شرکت کنندگان در روز شنبه ۲۳ امرداد ماه در محل ثبت‌نام میباشد و کسانی که در امتحان مذکور پذیرفته میشوند می‌باید بلافاصله برای تکمیل فرمهای لازم بکارگزینی سازمان برنامه (اطاق ۹۱۳) مراجعه نمایند.
۶ـ از قبول شدگان در اولین امتحان روز دوشنبه ۲۵ امرداد ماه ۵۰ مصاحبه بعمل خواهد آمد.
۷ـ دومین امتحان (توفل) در ۴ آبان برابر با ۲۶ اکتبر ۱۹۷۱ تحت نظر نمایندگان مرکز توفل در تهران برگزار میشود.

شرایط نامنویسی

داوطلبان واجد شرایط لازم است فرم زیر را تکمیل کرده همراه با مدارک زیر بوسیله پست سفارشی تاتاریخ ۵۰٫۵٫۱۵ مرداد ماه سال جاری بکارگزینی سازمان برنامه (اطاق ۹۱۳) واقع در خیابان دانشکده ارسال دارند.
۱ـ فتوکپی آخرین مدرک تحصیلی که نشان دهنده معدل «ب» (از ۱۴ به بالا) باشد.
۲ـ فتوکپی برگ‌خاتمه خدمت وظیفه عمومی یا معافیت دائم.
۳ـ فتوکپی شناسنامه.
۴ـ چهار قطعه عکس ۴×۶ که درسال جاری گرفته باشند.

برگ درخواست تحصیل وکارآموزی در آمریکا

اینجانب نام ... نام خانوادگی ... نام پدر ...
شماره شناسنامه ومحل صدور
تاریخ تولد : روز ... ماه ... سال ...
وضع خدمت زیر پرچم ... انجام داده ... معافیت دائم
تحصیلات عالیه
تجربیات
ساکن (نشانی کامل پستی) شهر ... خیابان
کوچه ... شمار ممسکن ... تلفن
تقاضای ثبت‌نام مینمایم.

محل امضاء
تاریخ

آگهی استخدام

سازمان صنایع نظامی اشخاص مشروحه زیر را از طریق مصاحبه استخدام مینماید.

۱ـ مترجم زبان فرانسه حداقل معلومات دیپلم ۳ نفر
۲ـ سکرتر باآشنائی کافی به زبان فرانسه دیپلم ۱ نفر
۳ـ کارمند دفتر با آشنائی به زبان فرانسه دیپلم ۱ نفر
۴ـ ماشین نویس فارسی و لاتین درجه ۱ ـ ۳نفر

شرائط استخدام طبق آئین نامه استخدام پیمانی، محل خدمت ۴۰ کیلومتری شمال شرق تهران (منطقه پارچین) داوطلبین برای کسب اطلاعات بیشتر به آدرس ـ سلطنت‌آباد. سازمان صنایع نظامی. کمیته طرح شیمیائی جدید مراجعه نمایند.

کمیته طرح سازمان صنایع نظامی

۱ـ۳ ۲۸۱۹۲ـ۱

آگهی احضار

به گروهبان دوم منوچهر فرزند حسین شهرت کوچه‌مشگی کمحل اقامت او تهران خیابان دلگشا کوچه جعفری پلاک ۷ بوده است

و فعلا مجهول‌المکان است ابلاغ میگردد کمباتهام فرار از خدمت در بازپرسی لشگر ۱۶ واقع در قزوین خیابان‌شاه تحت‌تعقیب میباشدلازم است ظرف دو ماه از تاریخ انتشار آخرین آگهی، خود را به بازپرسی معرفی نمایددر صورت عدم حضور و انقضای مهلت‌مقرره بازپرس غیابا به پرونده امر رسیدگی وقرار مقتضی صادر خواهد نمود. م‌الف ۵۶۳۹

بازپرس دادسرای نظامی لشکر ۱۶ زرهی قزوین

۱ـ۲ ۲۸۲۵۲ـ۱

قابل توجه دانشجویان دانشگاه ها و مراکز آموزش عالی کشور

آگهی تشکیل اردوی جوانان برای اجرای طرحهای حفاظت آب وخاک کشور

وزارت منابع طبیعی تعدادی دانشجوی دختر و پسر که داوطلب شرکت در اردوی تابستانی جوانان برای اجرای طرحهای حفاظت منابع آب و خاک کشور باشند باشرایط زیر میپذیرد.
۱ـ در تاریخ انتشار آگهی دانشجوی رسمی یکی از دانشکده ها و یا مراکز آموزش عالی کشور باشند.
۲ـ به تشخیص پزشک معتمد قادر بانجام کار در ارتفاعات حدود ۲۰۰۰ متر باشند.
داوطلبان باید برگ درخواست خود راطبق فرم زیر تنظیم و همراه گواهی دانشکده یا مرکز آموزش عالی که در آن به تحصیل اشتغال دارند و دو قطعه عکس ۴×۶ بوسیله پست به آدرس وزارت منابع طبیعی دفتر آموزش واقع در تهران وزارت منابع طبیعی بلوار الیزابت دوم ارسال و یا شخصا با در دست داشتن مدارک فوق بدفتر آموزش وزارت منابع طبیعی مراجعه نمایند.
پذیرفته شدگان بوسیله دعوتنامه کتبی که به آدرس آنان فرستاده میشود از محل تشکیل اردو و تاریخ آن مطلع خواهند شد.
شرایط اقامت و کار در اردو :
۱ـ محل اردو یکی از مناطق اجرای طرح های حفاظت منابع آب و خاک مورد عمل وزارت منابع طبیعی خواهد بود.
۲ـ مدت اردو حداقل یکماه است.
۳ـ ساعات کار اردو باستثنای ایام تعطیل رسمی کشور ۸ ساعت در روز خواهد بود.
۴ـ برای کلیه داوطلبان وسایل خواب و خوراک، کار، تفریح و درمان پیش‌بینی گردیده است.
۵ـ برنامه زمانی کار، وقت غذا و سایر شرایط اردو طبق آئین‌نامه خاص خواهد بود که باطلاع داوطلبان خواهد رسید.
۶ـ سرپرستی کار اردو بعهده داوطلبان گذاشته خواهد شد.
۷ـ مسئولان منتخب وزارت منابع طبیعی نظارت اردورا بعهده خواهندداشت و اجرای تکالیفی که از طرف آنان تعیین میگردد اجباریست.
۸ـ برای هزینه‌خوراک و سایر هزینه های دیگر روزانه مبلغ یکصد وپنجاه‌ریال به هرداوطلب پرداخت خواهد گردید.
۹ـ اقامت در اردو در مدت یکماه شبانه روزی خواهد بود.
۱۰ـ هزینه رفت و برگشت داوطلبان از تهران بمحل اردو وبرگشت کلا بعهده وزارت‌منابع طبیعی خواهد بود.
سایر شرایط :
۱ـ در ایام تشکیل اردو برنامه های متنوعی جهت بازدید از منابع طبیعی و فعالیت های انجام شده تنظیم گردیده و بمورد اجراء گذاشته‌خواهد شد.
۲ـ به ده نفر داوطلبان برگزیده که‌طبق شرایط خاص انتخاب خواهند گردید جوائزی داده خواهد شد. م الف ۵۵۷۲

وزیر منابع طبیعی ـ ناصر گلسرخی
تقاضای شرکت در اردوی جوانان برای اجرای طرحهای حفاظت آب و خاک کشور

بدینوسیله تقاضا دارم نام اینجانب ... فرزند ....
شماره شناسنامه ... محل صدور ... دانشکده
که فعلا در ... مشغول تحصیل میباشم برای شرکت در اردوی حفاظت آب وخاک ثبت فرمایند.
ضمنا مدارک زیر به پیوست تقدیم میگردد :
ـ عکس ۴×۶ ۲ قطعه
ـ گواهی دائر به اشتغال تحصیل در
ـ فتوکپی صفحه اول شناسنامه

امضاء

آدرس کامل :

شماره تلفن

۳ـ۱ ۲۷۹۱۸ـآ

مجموعه‌ای کامل وباشکوه از بهترین آمپلی فایرها پیونر استریو که پرفروش ترین محصولات جهانند

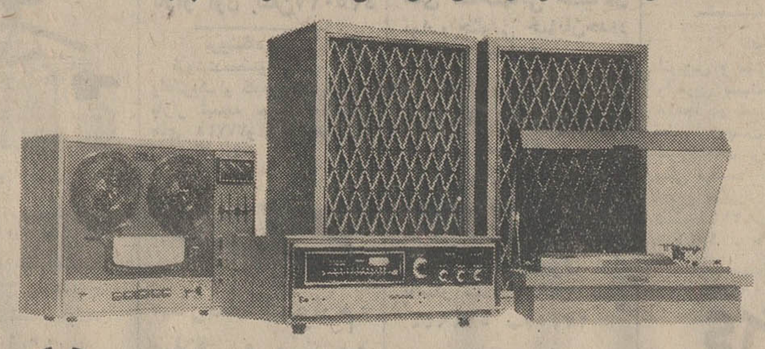

PIONEER

ضبط صوت نیپ‌دك پیونر
بهترین و مجهز ترین ضبط صوت جهان است دارای ۴ مسیر و دو مجرای صوتی میباشد صدا را بسیار واضح و با تنی مخصوص و کاملا طبیعی بگوش شما میرساند و هیچ وقت شما را خسته نمیکند.
آمپلی فایر پیونر استریو بسیار حساس که صدا را با طنین خوبی میزان میکند و دارای AM/FM میباشد.
گرام استریو اتوماتیك بسیار ظریف وحساس است.
بلند گوی استریو پیونر دارای ۵ مسیر صوتی و ۶ بلندگو میباشد.
نماینده انحصاری ـ شرکت پاسند، خیابان نادری نبش قوام‌السلطنه پاساژ فرقانی طبقه اول شماره ۶ تلفن ۴۶۱۰۲
مرکز پخش ـ استریو ملك ـ ایرانشهر جنوبی
استریو نغمه ـ خیابان شاه عباس خیابان جم ـ از شهرستانها نماینده فروش می ـ پذیریم.
(شهریور ماه)

سازمانهای فرهنگی و آموزشی

گروه فرهنگی دکتر اقبال

با همکاری عده‌ای از دبیران زبده پایتخت
برای کلاسهای اول تا ششم متوسطه (ریاضی ـ طبیعی)
و دوره راهنمائی ثبت نام می نماید.
اسامی دبیران کلاسهای اول تاپنجم متوسطه ودوره راهنمایی
در محل دبیرستان آگهی شده سیاهه اسامی دبیران کلاسهای
ششم ریاضی و طبیعی بدینوسیله اعلام میگردد.

ششم ریاضی

حساب استدلالی مهماندوست
بصیر
جبر عابدی
متنات مهدی قمصری
ترسیمی و رقومی ادیبی
مخروطات نیوشا
مکانیك فروزانفر
شیمی دکترایزدی
رسم فنی مهندس فرنو
فیزیك امامی
زبان خارجه حمزه
ادبیات فارسی و فلسفه } انصاری، پوران پیر، ظهوری

ششم طبیعی

جانوری فائضی
تکامل یمقانی
گیاهی صنیعی
فیزیك بصیری
شیمی کمالی
جبرومثلثات تقی قمصری
زبان خارجه حمزه
ادبیات و فلسفه } انصاری، پوران پیر، ظهوری

نشانی: میدان ۲۵ شهریور ـ خیابان بختیار ـ تلفن ۸۲۰۸۲۶
وسیله رفت و آمد مهیاست

آگهی امتحانات ورودی مدرسه عالی پارس برای دوره لیسانس درسال تحصیلی ۵۱ـ۱۳۵۰

مدرسه عالی پارس از میان دارندگان گواهینامه های سال ششم متوسطه دررشته های ریاضی، ادبی، طبیعی برای دوره لیسانس در سال تحصیلی ۵۱ـ ۱۳۵۰ دانشجو می پذیرد:
داوطلبان می توانند برحسب نوع گواهی نامه سال ششم متوسطه خود در امتحان ورودی بخش های زیر نام نویسی کنند.

۱ـ بخش علوم (شامل رشته های فیزیك، شیمی، ریاضی) دارندگان گواهینامه ششم متوسطه ریاضی یا طبیعی.
۲ـ بخش زبان های خارجی (شامل رشته زبان و ادبیات انگلیسی) دارندگان گواهینامه ششم متوسطه ریاضی یا طبیعی یا ادبی.
۳ـ بخش علوم تربیتی (شامل رشته های روانشناسی، راهنمائی و مشاوره، اموزش وپرورش ابتدائی) دارندگان گواهینامه ششم متوسطه ریاضی یا طبیعی یا ادبی.

داوطلبان باید درخواست نامه‌ای که نمونه آن در زیر چاپ شده‌است تنظیم کرده رسید بانکی و عکس هاو فتوکپی یا رونوشت شناسنامه خود را بشرح زیر به آن ضمیمه نمایند و باپست سفارشی به نشانی مدرسه عالی پارس واقع در خیابان کورش (خیابان قدیم شمیران) بالاتر از سه‌راه ضرابخانه ارسال دارند. درخواست‌ومدارك باید تا تاریخ سه‌شنبه نهم شهریور ۱۳۵۰به اداره پست تحویل شده باشد. بدرخواست هائی که پس از تاریخ مذکور ارسال شودترتیب اثر داده نخواهد شد.

مدارك لازم برای ثبت نام

۱ـ برك درخواست که به خطخود داوطلب مطابق نمونه و خوانا تنظیم شده باشد.
۲ـ یك برك فتوکپی یا رونوشت شناسنامه.
۳ـ چهار قطعه عکس سه در چهار داوطلب که در سال جاری گرفته باشد.
۴ـ رسید بانك ملی ایران دایر برپرداخت پانصد ریال به حساب جاری شماره ۱۴۹۹ بانك ملی ایران شعبه سید خندان.

توجه داوطلبان را به نکات زیرجلب مینماید:
۱ـ درخواست هائی که ناقص باشد یارسید بانکی و یا فتوکپی یا رونوشت شناسنامه‌ویاچهار قطعه‌عکس سه در چهاربدان‌ضمیمه نباشدبی‌ارزش است.
۲ـ ارسال مدارك تحصیلی دوره دبیرستان ویا گواهینامه تحصیلی همراه درخواست ثبت‌نام ضرورت ندارد.
۳ـ کارت شرکت در امتحان ورودی روزهای ۱۳ و ۱۴ و ۱۵ شهریور ۱۳۵۰ در ساختمان‌شماره ۲ مدرسه‌عالی پارس توزیع خواهد شد.

۴ـ امتحان ورودی در روز های ۱۸ و ۱۹ شهریور ماه بشرح زیر برگزار خواهد شد.
بخش علوم تربیتی ساعت ۸و نیم صبح پنجشنبه ۱۸ شهریور ۱۳۵۰
بخش زبان های خارجی ساعت ۴ بعداز ظهر پنجشنبه ۱۸ شهریور ۱۳۵۰
بخش علوم ساعت ۸و نیم‌صبح جمعه ۱۹ شهریور ۱۳۵۰

۵ـ مواد امتحان برای هریك از بخش های مدرسه عالی پارس بشرح زیربرگزار خواهد شد:
الف ـ بخش علوم: زبان و ادبیات فارسی، زبان انگلیسی، اطلاعات عمومی، فیزیك، شیمی، ریاضی.
ب ـ بخش زبانهای خارجی: زبان وادبیات فارسی، زبان انگلیسی، اطلاعات عمومی.
ج ـ بخش علوم تربیتی: زبان وادبیات فارسی، زبان‌انگلیسی، اطلاعات عمومی، اطلاعات تربیتی و روانی.

۶ـ از قبولشدگان مسابقات ورودی بخش‌علوم تربیتی نیز جداگانه مصاحبه بعمل خواهد آمد.
۷ـ زبان خارجی امتحانات ورودی تنها زبان خارجه انگلیسی خواهد بود.
۸ـ تجدیدی های سال ششم ریاضی‌ـطبیعی و ادبی نیز حق شرکت درامتحانات ورودی مدرسه عالی پارس را دارند. در صورت قبولی ثبت‌نام‌آنها موکول به‌ارائه مدرك قبولی در سال ششم است.

مدرسه عالی پارس

درخواست شرکت در امتحانات ورودی سال تحصیلی ۵۱ـ۱۳۵۰
اینجانب با مشخصات زیر:

نام خانوادگی ... نام ... شماره شناسنامه ...
صادره از: ... متولد سال ... فارغ‌التحصیل دوره متوسطه ...
رشته ... بامعدل کل‌سالیانه ... از دبیرستان ...
داوطلبم در امتحان ورودی بخش ... مدرسه عالی پارس شرکت کنم و مدارك خود را به ضمیمه‌ارسال میدارم:

۱ـ رسید بانك ملی ایران به مبلغ پانصد ریال که به‌حساب شماره۱۴۹۹ مدرسه عالی‌پارس نزد بانك ملی ایران شعبه سید خندان پرداخته‌ام.
۲ـ چهار قطعه عکس سه در چهار برقی که در سال جاری گرفته‌شده و مشخصات خود را در پشت آن نوشته‌ام.
۳ـ یك برك فتوکپی یا رونوشت‌شناسنامه.
۴ـ نشانی کامل و شماره تلفن من این است .....

محل امضاء
تاریخ

دبستانهای نمونه علاءالدین (پسران ودختران)

دوره راهنمائی تحصیلی علاءالدین (سارت)

با کادری دستچین‌ازبرگزیده‌ترین‌معلمان بشرح زیر:
۱ـ خانم متین پور لیسانس در ادبیات وزبان انگلیسی که‌دوره مدیریت‌راهنمائی تحصیلی طی‌نموده مدیر
۲ـ خانم مریم سیف نراقی شاگرد اول‌ولیسانس رشته مشاوره راهنمایی دانشسرای عالی مشاور راهنمائی
۳ـ آقای دکترقاسم زاده طبیب وجراح عمومی ازآلمان غربی زیست شناسی ـ مشاور بهداشتی
۴ـ آقای عسکری دبیر دوره راهنمائی تربیت معلم دوساله علوم تجربی
۵ـ خانم متقیان دوره راهنمائی‌تحصیلی دیده قرآن ـ علوم انسانی
۶ـ آقای گلستانی « ریاضیات
۷ـ آقای عابد مسرورخواه « زبان
۸ـ آقای گلعزاری (هنر) ۹ـ آقای‌نظری (موسیقی) ۱۰ـ خانم لنکرانی (تغذیه‌ـ طبخ) ۱۱ـ خانم دادمرز(پوشاك‌ـماشین) ۱۲ـ آقای رفیعی تهرانی (امور اداری‌ـ بانکداری) ۱۳ـ آقای‌مکری(تربیت‌بدنی) وهمچنین آزمایشگاه ـ کارگاه مجهز با وسایل سمعی وبصری مدرن ازاول‌مرداد ثبت‌نام مینماید.

آدرس ـ داودیه ـ خیابان‌فرحناز ـ کوی‌میترا
تلفن ۷۷۲۹۶۸

آموزشگاه عالی خدمات اجتماعی برای دوره‌های فوق دیپلم ولیسانس وفوق لیسانس دانشجو میپذیرد

آموزشگاه عالی خدمات اجتماعی بمنظور تعلیم و تربیت مددکاران اجتماعی جهت خدمت در موسسات بهداشتی، فرهنگی، سازمان ملی رفاه خانواده، تاسیسات کارگری، عمران دهات، زندانها و کانون اصلاح و تربیت و موسسات مشابه برای سال تحصیلی ۵۱ـ۱۳۵۰ تعدادی دانشجو زن و مرد که واجد شرایط زیرباشند از طریق مسابقه ورودی و مصاحبه می پذیرد:

۱ـ داشتن گواهی‌نامه کامل متوسطه(ریاضی‌ـ طبیعی ـ ادبی)باحداقل معدل ۱۲.
۲ـ داشتن برك انجام خدمت نظام وظیفه و یامعافیت دائم برای آقایان (غیراز معافیت پزشکی).
۳ـ داشتن سن بیشتر از ۱۹ سال و کمتراز ۳۵ سال.
۴ـ داشتن گواهی صحت مزاج و برك عدم سوء پیشینه (پس از موفقیت در امتحانات)داوطلبان میتوانند جهت ثبت‌نام از روزدوم مردادماه‌سال۱۳۵۰ همه‌روزه از ساعت ۸ صبح الی ۱۲ و بعداز ظهر ها از ساعت ۳ الی ۶با در دست داشتن مدارك فوق‌الذکر و فتوکپی آنها به‌اضافه ۳ قطعه عکس ۴×۳ و فتوکپی صفحه اول شناسنامه خود وقبض رسید بانکی بمبلغ ۵۰۰ ریال بحساب‌شماره ۴۷۵ آموزشگاه عالی خدمات اجتماعی در بانك عمران شعبه مرکز (خیابان استامبول) به دفتر آموزشگاه مراجعه نمایند (داوطلبان شهرستانی میتوانند فتوکپی مدارك لازم را بوسیله پست‌سفارشی بدفتر آموزشگاه ارسال دارند ضمنا فتوکپی مدارك و مبلغ دریافتی بابت ثبت‌نام بعدا پس‌داده نخواهد شد)

امتحان ساعت ۷و۵ روز جمعه ۱۹ شهریورماه در محل دانشکده علوم دانشگاه تهران انجام‌خواهد شد از قبول‌شدگان در آغاز سال تحصیلی و هنگام ثبت‌نام مبلغ ۹۰۰۰ ریال بعنوان شهریه دریافت‌می گردد که این مبلغ همه‌ساله بعنوان شهریه دریافت خواهد شد.

مدت تحصیل در آموزشگاه عالی خدمات‌اجتماعی به دو دوره دوساله تقسیم میشود و دانشجویان د راین دودوره دروس نظری و عملی را بطور تمام وقت فراخواهند گرفت پس از پایان‌دوره دوساله اول از طرف وزارت علوم و آموزش عالی گواهی‌نامه تخصصی فوق دیپلم در خدمات‌اجتماعی دریافت خواهند داشت‌و در صورت تمایل‌وشایستگی درسی و اخلاقی خواهند توانست در دوره دوساله دوم برای دریافت لیسانس شرکت نمایند والا فارغ‌التحصیلان دوساله اول میتوانند در موسساتی که به آنها اشاره شد استخدام شوند.

برای اطلاع از شرایط دوره فوق‌لیسانس روز های دوشنبه و پنجشنبه از ساعت ۸ الی ۱۲به آموزشگاه مراجعه فرمایند.

دفتر آموزشگاه عالی خدمات اجتماعی
نشانی: خیابان پهلوی بالاتر ازسه‌راه ونك‌ایستگاه‌کاوسیه
آموزشگاه عالی خدمات اجتماعی تلفن ۸۹۲۰۸۷ـ ۸۹۱۸۸۰
آ ـ ۲۷۹۸۴

آگهی ثبت نام و امتحانات ورودی مدرسه عالی دختران

مدرسه عالی دختران ایران در سال‌تحصیلی ۱۳۵۱ ـ۱۳۵۰ برای تحصل در دوره لیسانس رشته‌های زبانهای خارجی‌ـ فنون خانه داری ـ روانشناسی. از طریق مسابقه ورودی تعدادی دانشجو میپذیرد. ثبت نام داوطلبان از چهاردهم تیر ماه تا آخر روزسیزدهم مردادماه منحصرا بوسیله‌مکاتبه با پست سفارشی انجام میگردد.

داوطلبان بایستی فرم ذیل رااز روزنامه بریده ویا درخواست خودرا طبق آن‌تنظیم کرده پس از تکمیل به ضمیمه مدارك زیر نشانی تهران ـ ونك‌مدرسه عالی دختران ایران باپست سفارشی ارسال دارند.

بدرخواستهائی که بعد از روز سیزدهم مرداد ماه‌ارسال‌شود ترتیب‌اثرداده نمیشود

مدارك ضمیمه درخواست

۱ ـ سه قطعه عکس ۴×۶ که‌مشخصات کامل‌داوطلب‌در پشت‌آن نوشته شده‌باشد.
۲ ـ رسید بانك ملی ایران بمبلغ ۵۰۰ریال که بحساب شماره ۲ بانك ملی ایران شعبه اختصاصی مدرسه عالی دختران درونك واریز شده باشد.
۳ ـ فتوکپی مدرك گواهی قبولی ششم کامل دبیرستان که بتائید اداره آموزش‌و پرورش محل رسیده باشد.

(در رشته روانشناسی ـ دیپلمه های‌ریاضی ـ طبیعی ـ ادبی. در قسمت مترجمی رشته‌زبانهای خارجی دیپلمه‌های ریاضی‌ـطبیعی ـ ادبی ـو در قسمت منشیگری رشته زبانهای خارجی دیپلمه های‌ریاضی‌ـطبیعی ـ ادبی ـ منشیگری و در قسمت حسابداری رشته زبانهای خارجی دیپلمه‌های ریاضی ـ طبیعی ـ در قسمت تغذیه رشته فنون خانه‌داری دیپلمه های ریاضی‌ـطبیعی‌ودر قسمت‌پارچه شناسی وخیاطی‌ـ هنروتزئین داخلی رشته فنون خانه داری‌دیپلمه های ریاضی ـ طبیعی ـ ادبی ـخانه داری پذیرفته میشوند.)

نمونه درخواست:

برك درخواست ثبت نام برای شرکت‌درامتحانات ورودی رشته ... مدرسه عالی دختران ایران

اینجانب . نام خانوادگی نام ... نام پدر
شماره شناسنامه ... محل صدور شناسنامه ... تاریخ تولد ...
دارای دیپلم از رشته ... از دبیرستان ... شهرستان ...

معدل سال چهارم متوسطه معدل سال پنجم متوسطه
معدل کل دیپلم کامل

بضمیمه این درخواست مدارك لازم رابرای ثبت نام و شرکت در امتحان ورودی رشته ... آن مدرسه عالی‌ارسال‌میدارم
نشانی محل اقامت در شهرستان نشانی محل اقامت در تهران
تلفن امضاء داوطلب

تذکر ـ مبلغ حق ثبت‌نام‌و مدارك‌ارسالی‌داوطلب مسترد نمیشود.
بمدارك ناقص رسیدگی نخواهد شد.

امتحانات ورودی:

امتحانات ورودی رشته زبانهای خارجی ساعت ۸ر۳۰ تا ۱۲ صبح روز شنبه ششم شهریور. مواد. فارسی ـ انگلیسی ـ علوم‌و معلومات عمومی ـ هوش
امتحانات ورودی رشته فنون خانه‌داری ساعت ۸ر۳۰ تا ۱۲ صبح روز یکشنبه هفتم شهریور مواد. فارسی ـ انگلیسی‌ـ علوم ـ معلومات عمومی و هنری ـ هوش
امتحانات ورودی رشته روانشناسی ساعت ۸ر۳۰ تا ۱۲ صبح روز دوشنبه هشتم شهریور. مواد. فارسی‌ـ انگلیسی‌ـ علوم و ریاضی ـ هوش
در محل مدرسه عالی دختران در ونك انجام وکارت ورودبجلسه یکساعت‌زودتر از وقت مقرر امتحان در همان‌محل توزیع‌میشود.

نتیجه امتحانات ورودی روز سه شنبه۱۶ شهریور ماه در جراید آگهی میشود.

قبولشدگان میتوانند فقط در روز های‌شنبه بیستم. یکشنبه بیست‌ویکم، دوشنبه بیست‌و دوم و سه شنبه بیست وسوم شهریور ماه مبلغ بیست‌ونه هزار و پانصد ریال حق التعلیم یکساله و یکهزاررریال جهت ورزش و استفاده از استخر شنای سرپوشیده بحساب شماره ۲ بانك‌ملی ایران شعبه اختصاصی مدرسه عالی دختران در ونك پرداخته و بدفتر ثبت نام‌مراجعه کنند.

بجای کسانیکه تاآخرروز سه‌شنبه‌بیست‌وسوم شهریور ماه ثبت نام نکنند در روز های چهار شنبه بیست‌و چهارم‌و پنجشنبه بیست‌وپنجم شهریور ماه از داوطلبان ذخیره بترتیب حق‌تقدم ثبت‌نام خواهدشد. اوقات تحصیل در مدرسه عالی دختران بطور تمام وقت یعنی از ساعت ۸ تا ۱۲ واز ۲ر۳۰ تا ۶ر۱۰ بعد از ظهر خواهد بود **بنابراین افرادی که‌وقت کافی برای‌تحصیل ندارند از ثبت نام خودداری نمایند.**

دانشجویان‌سالهای دوم‌وسوم‌وچهارم باید تا پانزدهم شهریور ماه ثبت نام نمایند و پس از انقضای مدت مذکور ازکسی ثبت‌نام‌بعمل نخواهد آمد.

بمنظور رفاه و آسایش داوطلبان‌شهرستانها شبانه روزی مدرسه عالی دختران ایران آماده پذیرفتن‌عده معدودی دانشجو میباشد.

رئیس مدرسه عالی دختران ایران

گروه فرهنگی پیمان شمیران

۱ـ دبیرستان شماره‌یك تجریش ـ خیابان شهرداری ـ کوچه ناهید برای دوره اول و دوم
۲ ـ دبیرستان شماره دو تجریش ـ انتهای کوچه صالح فقط برای کلاسهای اول و دوم دبیرستان و کلاس اول دوره راهنمائی تحصیلی
۳ ـ دبستان ایمان تجریش ـ انتهای کوچه اسدی ـ ثبت نام همه روزه صبحها ـ وسیله ایاب و ذهاب آماده است تلفنهای ۸۷۲۰۷۷ ـ ۸۷۳۷۴۷ ـ ۸۷۳۱۵۶

آگهی ثبت نام دانشجویان دانشگاه ملی ایران برای سال تحصیلی ۵۱ـ۱۳۵۰

ثبت نام دانشجویان دانشگاه ملی ایران برای سال تحصیلی ۵۱ ـ۱۳۵۰ از روز شنبه ۲۶ تیر ماه جاری‌شروع میشود و در تاریخ‌اول شهریورماه ۱۳۵۰ دفتر ثبت‌نام‌بسته خواهد شد. ساعات نام‌نویسی همه روزه‌به‌استثنای روزهای تعطیل از ۸ صبح تا ۱۲ خواهد بود.

دانشجویان باید حق‌التعلیم سالیانه وجه ورزش و ودیعه آزمایشگاه خود را بترتیب زیر:
دانشکده پزشکی
سالهای اول و دوم و سوم چهل و هفت هزار ریال
سالهای چهارم و پنجم چهل و شش هزار ریال
دانشکده دندانپزشکی
سال اول پنجاه و یکهزار ریال
سالهای بعد چهل و شش هزار ریال
دانشکده علوم چهل و دوهزار ریال
دانشکده های ادبیات و علوم انسانی ـ حقوق ـ علوم اقتصادی و سیاسی ـ معماری چهل و یك هزار ریال به حساب شماره ۱۰۰۳ بانك ملی ایران (شعبه دانشگاه‌ملی اوین) و یا یکی از شعب بانك ملی ایران در تهران و شهرستانها به همین حساب پرداخت کرده با در دست داشتن فیش بانکی و ۶ قطعه عکس برای ثبت‌نام به اداره کل آموزش دانشگاه مراجعه نمایند. ضمنا دانشجویان مقیم شهرستانها میتوانند رسید بانکی و عکس های خودرا باپست سفارشی بعنوان اداره کل آموزش دانشگاه ارسال دارند.

توجه مهم: چون طبق مفاد ماده ۳۲ قانون جدید وظیفه عمومی مورخ ۱۸ اردیبهشت ماه ۵۰ کارتهای معافی تحصیلی فعلی از اول سال تحصیلی جدید از درجه‌اعتبار ساقط است و صدور کارت معافیت تحصیلی دانشجویان که مدت اعتبار آن فقط یکسال خواهد بود موکول بگواهی اشتغال به تحصیل آنان از طرف دانشگاه میباشد. لزوما متذکر میشود پس از انقضا مدت ثبت‌نام مذکور برای تجدید کارت تحصیلی فقط صورت اسامی دانشجویانی به اداره وظیفه عمومی فرستاده خواهد شد که بموقع‌نسبت به ثبت نام‌خود اقدام کرده باشند.

۱ـ ۴ آ ـ ۲۴۸۴۶ دانشگاه‌ملی‌ایران

مؤسسه انتشارات امیرکبیر
دایرة‌المعارف
دانش بشر
در ۲۰۶۷ صفحه

چاس بفایزر اندکمپانی اینک مقیم بروکلین نیویورک درآمریکا صاحب اختراع‌راجع به‌ترکیبات هالوژن» که در ایران تحت‌شماره ۳۹۰۳ بثبت رسیده است اجازه بهره‌برداری از اختراع مزبور را باشخاص ذینفع عرضه مینماید. برای کسب اطلاع بیشتر بدفتر حقوقی ر. آقابابیان و همکاران خیابان شاه کوچه نوبهار شماره ۱۸ مراجعه شود.
آ ـ ۲۸۰۷۴

آگهی مناقصه

شرکت دخانیات ایران دویست‌و پنجاه تن کاغذ سفید بوبینی مورد نیاز خود را سی‌انداف خرمشهر یا بندر شاهپور یا بندر پهلوی یا تحویل مرز جلفای ایران ازطریق مناقصه خریداری مینمایدداوطلبان شرکت در مناقصه میتوانندپیشنهاد های صریح و قطعی خود را با اطلاع ورعایت کامل مشخصات و شرایط ومفاد طرح پیمان ازاداره معاملات خارجی اینشرکت واقع در خیابان ایرانشهرشمالی دریافت ومبلغ سیصد هزار ریال وجه نقد یا ضمانتنامه بعنوان سپرده شرکت در مناقصه ضمیمه پیشنهاد خود نموده و تاساعت ۹ صبح‌روز ۱۱ر۷ر۱۳۵۰ مطابق با سوم اکتبر ۱۹۷۱ باداره دفترشرکت دخانیات ایران تسلیم نمایند. جلسه مربوط بباز کردن پاکتهای محتوی‌نمونه‌ها در ساعت ۱۰ صبح همان روزو جلسه مربوط بباز کردن پاکات محتوی پیشنهادات در ساعت ۱۰ صبح روز ۱۱ر۸ر۱۳۵۰ برابر با دوم نوامبر ۱۹۷۱در اداره‌معاملات خارجی تشکیل میشود. حضور پیشنهاد دهندگان‌یا نمایندگان‌آنان در هردو جلسه آزاد و شرکت در مناقصه بمنزله قبولی کلیه شرایط مناقصه میباشد. سپرده نفر دوم تا قطعیت معامله با نفر اول آزاد نخواهد شد م‌الف ۵۵۶۷

شرکت دخانیات ایران
۱ـ۲ ۱ـ۲۷۹۳۶

آگهی استخدام رسمی

سازمان اسناد ملی ایران طبق مفاد قانون استخدام کشوری ۴ نفر کارشناس اسناد ازطریق امتحان و مسابقه از بین لیسانسیه های علوم‌اداری اجتماعی، تاریخ، حقوق و علوم سیاسی، علوم اقتصادی و بازرگانی در گروه موقت شغلی ۶ استخدام میکند.

داوطلبان میتوانند فرم زیر را تکمیل کرده با دو قطعه عکس ۴×۳ حداکثر تا تاریخ شنبه ۳۰ مردادماه باپست سفارشی‌به نشانی‌تهران ـ بهجت‌آباد خیابان زاهد شماره ۶۶ سازمان اسناد ملی ایران ارسال دارند.

پروانه ورود به جلسه امتحان در روز پنجم شهریور در نشانی فوق به داوطلبان داده خواهدشد. روز و تاریخ امتحان در پروانه ورودی تعیین میشود.

کارمندان دولت فقط با موافقت کتبی سازمان متبوع خود می‌توانند در این امتحان شرکت کنند.
م دلف ۵۵۷۱

برك درخواست ثبت‌نام

نام ونام خانوادگی ... نام پدر ... شماره شناسنامه و محل صدور ... تاریخ تولد ... مدرك تحصیلی ... رشته تحصیلی ... وضع خدمت وظیفه ... نشانی: شهر ... خیابان ... کوچه ... شماره منزل ... تلفن ...

سازمان اوقاف در اجرای اوامر شاهنشاه آریامهر در امر تأمین مسکن ساختمان اولین واحد بزرگ مسکونی را آغاز کرد

*** چهل وپنج آپارتمان وپنجاه و پنج مغازه رستوران پارکینگ باآخرین تجهیزات برای نخستین بار پس از اوامر شاهنشاه بمنظور تامین مسکن در شیراز ساخته میشود**

*** عملیات اجرائی این واحد بوسیله گروه مهندسین مشاور بنیاد که تابحال کارهای ارزنده‌ای درسطح مملکت انجام داده اجراء میگردد .**

طی مراسمی که در شیراز با حضور آقای نصیر عصار معاون نخست وزیر وسرپرست سازمان اوقاف کشور آقای منوچهر پیروز استاندار فارس و تیمسار سپهبد ضرغام فرمانده سپاه دوم ترتیب یافت خدمات اجرائی یك واحد بزرگ مسکونی از محل موقوفه مرحوم زنهاری آغاز شد این واحد مسکونی که شامل چهل و پنج دستگاه آپارتمان و پنجاه و پنج مغازه، رستوران ، پارکینگ و سایر تجهیزات لازم است برای نخستین بار پس از اوامر موکد شاهنشاه در زمینه تامین مسکن برای مردم بوسیله سازمان اوقاف در کشور ساخته میشود و عملیات اجرائی آن بیست ماه طول خواهد کشید .طبق گزارش خبرنگار ما از شیراز در این مراسم که باسلام شاهنشاهی آغاز شد آقای پرویز نجومی مدیر اداری گروه مهندسین مشاور بنیاد که تهیه طرح واحد های مسکونی مذکور و نظارت در اجرای آنرا بر عهده دارد پیرامون فعالیت های سازمان اوقاف و خدمات عمرانی و نوسازی همچنین علاقمندی آقای نصیر عصار معاون نخست وزیر باجرای هرچه بهتر کار های عام المنفعه سخنان مبسوطی ایراد کرد.

سخنان آقای نجومی

آقای نجومی گفت : برای بنده کمال مباهات است که به نمایندگی گروه مهندسین مشاور بنیاد مهندسی مشاور رسمی سازمان اوقاف کشور که درراه انجام اهداف و برنامه های مترقی سازمان مذکور که با الهام از رهبری های خردمندانه واوامر موکد و سودبخش خسروانه رهبر عالیقدر ملت بزرگ ایران و پرچمدار گرانقدر انقلاب سفید ایران شاهنشاه آریامهر خود را همگام با سازمان های مختلف تجهیز کرده و با درك مفاهیم عالی انقلاب آماده خدمتگزاری گردیده است .

آقای پرویز نجومی مدیراداری گروه مهندسین مشاور بنیاد هنگام سخنرانی

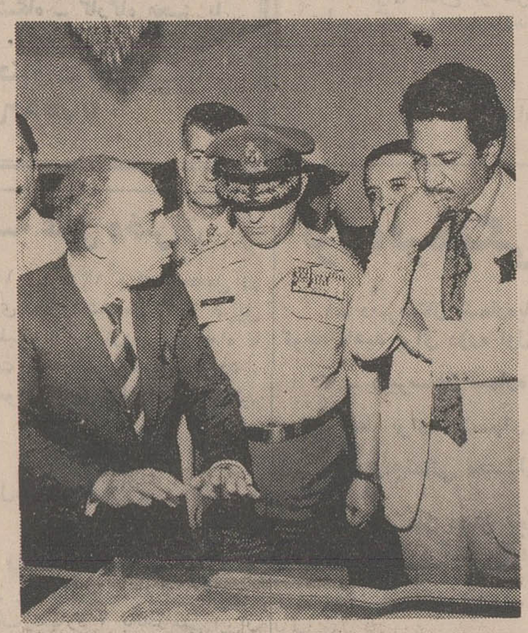

استاندار فارس وفرمانده سپاه دوم هنگام بازدید ازنقشه وماکت طرح

استاندار فارس آقای منوچهر پیروز بنام شاهنشاه آریامهر اولین کلنك ساختمان را بزمین میزند

فعالیت های گروه بنیاد

سپس بشرح فعالیت های گروه مهندسین مشاور بنیاد پرداخت و گفت گروه مهندسین مشاور بنیاد که مدیر عامل آن آقای مهندس سام کرمانی در سال ۱۳۰۸ شمسی با درجه ممتاز و اخذ اسکالرشیپ از دانشگاه آکسفورد انگلستان دررشته راه وساختمان فارغ التحصیل گردیده و در انستیتو تکنولوژی لندن مدارج مربوط به محاسبات فنی بتون آرمه و اسکلت فلزی را طی نموده و چند سال نیز در یکی از بزرگترین گروه های مهندسی مشاور دنیا (پالمر ـ اندترنر) به کار آموزی وخدمت اشتغال داشته در سال ۱۳۱۴ بامر اعلیحضرت رضا شاه کبیر بایران مراجعت وخدمات مهندسی مشاور را آغاز نمود . در طی ۳۵ سال خدمت مداوم که از طرف سازمان برنامه نیز بعنوان مهندس مشاور درجه اول شناخته شده است توفیق حاصل کرده خدمات ارزنده و اساسی درسطح کشور بانجام میرساند که این خدمات هم اکنون در معرض دید همگان قرار داشته جمعا بالغ بر تعداد ۷۵۶ طرح میباشد که اجمالا فهرست اهم طرحهائی که برای بخش خصوصی ودولتی بانجام رسیده ومبلغ هزینه قطعی کار انجام شده آنها بیش از بیست میلیون ریال میباشد بشرح زیر است :

۱ـ دبیرستان کیخسرو شاهرخ در کرمان.

۲ـ دبیرستان و کارگاه حرفه‌ای در یزد جهت وزارت آموزش و پرورش .

۳ـ ۳۰ دستگاه ساختمان مسکونی در ورامین جهت زارعین وسیله بانك عمران.

۴ـ بیمارستان های رشت کلینیك در تهران و همدان متعلق به میسیونر امریکائی

۵ـ مرکز بهداشتی بزرك در اصفهان و یکصد و سی دستگاه خانه های ارزان قیمت جهت دفتر کمك های فوری اصل چهار در ایران .

۶ـ اداره استاندارد هاجهت وزارت بازرگانی در تهران.

۷ـ ساختمان هتل های وناك، رامسر کازینو بابلسر تهیه طرحهای هتل خرمشهر جهت بنیاد پهلوی .

۸ـ طرح و نقشه های تاسیسات کمپ تابستانی شرکت ملی نفت ایران .

۹ـ طرح و نظارت ۲۰۰ دستگاه خانه سازمانی در مشهد جهت وزارت آبادانی و مسکن .

۱۰ـ طرح ومحاسبات اسکلت بتون آرمه شعبات ضرابخانه تهران ـ همدان ـ آبادان ـ کاشان ـ گنبد قابوس و گرگان جهت شرکت سهامی تلفن ایران.

۱۱ـ طرحهای خانه مهندسین و کارگران ودرمانگاه ولابراتوار ساختمان اداری جهت کارخانجات سیمان درود و لوشان با اعتبار ۱۳۰٫۰۰۰٫۰۰۰ ریال

۱۲ـ ساختمان ده عدد پست های مختلف فشار قوی و فشار ضعیف جهت بنگاه برق تهران با اعتبار ۱۳۰٫۰۰۰٫۰۰۰ ریال

۱۳ـ توسعه کارخانه چهارصد تنی سیمان درود با اعتباری در حدود ۲۰٫۰۰۰٫۰۰۰ ریال .

۱۴ـ احداث بیمارستان دوپست تختخوابی مرکز طبی کودکان با اعتبار ۱۴۷٫۰۰۰٫۰۰۰ ریال

۱۵ـ طرح و نظارت ساختمان های کلینیك آموزشگاه کارگران ـ تعمیرخانه کارخانه شماره ۲ آلستوم منطقه یوسف آباد و امور اداره اموال پست فشار قوی ۶۳ هزار کیلوواتی جنوب شرق خانه های مهندسین کارخانه شماره ۱ و ۲ و پست های فشار ضعیف مختلف جهت سازمان برق تهران با اعتبار ۴۸۰٫۰۰۰٫۰۰۰ ریال.

۱۶ـ ایجاد کشتارگاه و سردخانه شیراز با اعتبار ۱۵۶٫۰۰۰٫۰۰۰ ریال .

۱۷ـ دانشکده پزشکی اصفهان با اعتبار ۱۵٫۰۰۰٫۰۰۰ ریال

۱۸ـ لابراتوار فرانس مرکزی با اعتبار ۱۶۰٫۰۰۰٫۰۰۰ ریال

۱۹ـ سازمان تربیت بدنی ، تکمیل استادیوم امجدیه با اعتباری در حدود ۵۳٫۰۰۰٫۰۰۰ ریال .

۲۰ـ بیمارستان ثریا اصفهان با اعتبار ۲۳٫۰۰۰٫۰۰۰ ریال .

۲۱ـ توسعه ساختمان دانشسرای عالی تهران با اعتباری در حدود ۱۵٫۰۰۰٫۰۰۰ ریال.

آشنائی با واحد مسکونی اوقاف

احداث ساختمان در اراضی موقوفه زنهاری به مساحت تقریبی ده هزار متر مربع که شرقا به خیابان باغ تخت و از سه جهت دیگر به خیابان های ده متری محدود است و کلیه بنا هائی که در آن در نظر گرفته شده بشرح زیر میباشد.

۱ـ در قسمت شمالی جنوبی زمین دو دستگاه ساختمان پنج طبقه بشرح زیر تعبیه گردید.

الف ـ ساختمان بلوك شمالی شامل ۹ دستگاه آپارتمان ۳ اطاقی که هریك شامل هال ـ سالن نهارخوری اطاق خواب انبار آشپزخانه و سرویسهای بهداشتی (حمام ، توالت ، دستشوئی میباشد) .

ب ـ ۶ دستگاه آپارتمان چهار اطاقی که هریك شامل هال سالن نهارخوری دواطاق خواب انبار آشپزخانه و سرویس‌های بهداشتی میباشد .

ج ـ دودستگاه آپارتمان شش اطاقی در طبقه فوقانی که هریك شامل هال سالن نهارخوری ، چهاراطاق خواب یك اطاق مخصوص خدمتکار ، انبار آشپزخانه و سرویس های بهداشتی می‌باشد.

جمع کل اطاق در ساختمان بلوك شمالی ۶۳ ـ انبار ۱۷ اطاق خدمتکار ۲ در حدود ۳۲۰۰ متر مربع جمعا مساحت زیر بنای ساختمان بلوك شمالی میباشد .

۲ـ در ساختمان بلوك جنوبی آپارتمانهائی بقرار زیر درنظر گرفته شده است .

الف ـ ۸ دستگاه آپارتمان پنج اطاقی که هریك شامل هال سالن نهارخوری سه اطاق خواب آشپزخانه سرویسهای بهداشتی اطاق خدمتکار انبار

ب ـ چهار دستگاه آپارتمان چهار اطاقی هریك شامل هال سالن نهارخوری دواطاق خواب آشپزخانه سرویسهای بهداشتی اطاق خدمتکار انبار .

جمع کل اطاق در ساختمان بلوك جنوبی ۵۶ انبار ۱۲ اطاق خدمتکار ۱۲ مساحت زیر بنای ساختمان بلوك جنوبی جمعا در حدود ۳۱۰۰ مترمربع میباشد .

۳ـ در مرکز زمین (فاصله بین بلوك شمالی و جنوبی) ۴ دستگاه ساختمانی که هر ساختمان شامل چهار دستگاه آپارتمان چهار اطاقی و هر آپارتمان دارای هال سالن نهار خوری دواطاق خواب آشپزخانه سرویسهای بهداشتی اطاق خدمتکار وانبار میباشد .

جمع کل اطاق در چهار دستگاه ساختمان مرکزی ۶۴ انبار ۱۶ اطاق خدمتکار ۱۶ و مساحت زیر بنای آن جمعا در حدود ۳۵۰۰ مترمربع میباشد.

البته باید توجه داشت که ارتفاع ساختمان بلوك جنوبی و فاصله آن باساختمان های مرکزی طوری در نظر گرفته شده که باعث سایه افکندن بروی ساختمان مرکزی نبوده و ساختمان های مرکزی کاملا از نور خورشید استفاده مینمایند . و همچنین تمام اطاقهای اصلی (سالن ـ خواب) رو به آفتاب درنظر گرفته شده و سایر سرویس ها در قسمت شمالی آپارتمان واقع شده‌است .

۴ـ در قسمت شرق و همچنین مرکز زمین بطور دایره‌شکل در فواصل بین چهار دستگاه آپارتمان بزمین زده‌شد .

ساختمان های مرکزی مغازه و فروشگاههائی بابعاد مختلف در نظر گرفته شده که اغلب مغازه ها از دوطرف نور میگیرد و توسط ورودیه‌های متعدد بداخل پاساژ راه عبور دارند و بنای مغازه‌ها عموما دریك سطح بوده و در قسمت شمال و جنوب فروشگاهها دوسری سرویس های کامل بهداشتی درنظر گرفته شده است و در وسط دایره‌نیز فروشگاه دایره‌شکلی تعبیه گردیده است که در قسمت فوقانی این فروشگاه رستورانی بمساحت تقریبی ۳۵۰ مترمربع در نظر گرفته شده است .

تعداد کل مغازه وفروشگاه که همگی در طبقه همکف قرار گرفته ۵۵ دستگاه ومساحت زیربنای آن جمعا در حدود ۳۷۰۰ متر مربع میباشد .

۵ـ در طبقه هم کف ساختمان بلوکهای شمالی و جنوبی محل مناسبی برای نصب دستگاه های عمومی رختشوئی و خشك‌نمودن البسه و همچنین انبار بزرك جهت حفظ لوازم ضروری و زائد و نیز یك اطاق برای سکونت سرایدار و مراقبت از ساختمانها در نظر گرفته شده است .

۶ـ در قسمت جنوب غربی زمینی بمساحت ۱۱۵۰ متر جهت احداث پارکینك سر ـ پوشیده در نظر گرفته شده که درب ورودی آن از خیابان ده‌متری جنوبی و درب خروجی آن از خیابان ده‌متری غربی جدیدالاحداث خواهد بود .

۷ـ در فواصل بلوکهای ساختمانی در حدود ۵۵۰۰ متر مربع جهت احداث فضای سبز در نظر گرفته شده است .

۸ـ در کلیه فضای سبز محل برای بازی کودکان و همچنین احداث استخر جهت شنای کودکان و محلهای مناسبی برای تفریح و گردش ساکنین آپارتمانها در نظر گرفته شده است .

۹ـ نمای ساختمان اسکلت فلزی نمادار و آجر سفیداست و ممکنست در بعضی ازقسمت ها از کاشی استفاده گردد .

۱۰ـ جمع کل مساحت زیر بنای ساختمانها در طرح فوق ـ الذکر در حدود ۱۴۰۰۰ متر مربع میباشد .

۱۲ـ کلیه ساختمان هادارای تاسیسات آب گرم و سرد و فاضل آب برق تلفن گاز و همچنین تاسیسات تهویه مطبوع حرارتی و برودتی بوده که در تابستانها در هوای خنك و در زمستانها از هوای گرم استفاده کرده و برای ساختمان‌های ۵ طبقه نیز آسانسور پیش‌بینی شده‌است .

آغاز ساختمان

پس از سخنان آقای نجومی نقشه‌ها و ماکت ساختمانی مذکور مورد بازدید قرار گرفت و آقای مهندس سام کرمانی مدیر عامل فنی گروه بنیاد توضیحات کافی باطلاع رسانید .

سپس در میان شدیدترین ابراز احساسات صدها نفر از اهالی آن ناحیه نسبت به شاهنشاه آریامهر اولین کلنك ساختمان واحدهای مذکور بوسیله آقای منوچهر پیروز استاندار فارس بنام نامی شاهنشاه

آگهی پذیرش دانشجو

انستیتو تکنولوژی تهران ـ رشته راه و ساختمان

انستیتو تکنولوژی تهران رشته (راه و ساختمان) واقع درونك بمنظور تربیت تکنسین عالی دوره دوساله رشته راه و ساختمان و دکوراسیون در سال تحصیلی ۵۰ـ۵۱ بشرح زیر دانشجو می پذیرد .

۱ـ فارغ‌التحصیلان هنرستانهای صنعتی کشور و ششم ریاضی و طبیعی برای رشته راه و ساختمان .

۲ـ فارغ‌التحصیلان هنرستانهای صنعتی کشورورشته تزئینات داخلی (دکوراسیون) ششم ریاضی و ششم طبیعی برای رشته دکوراسیون .

مدارك لازم :

۱ـ تقاضانامه کتبی برای شرکت در مسابقات ورودی که درآن مشخصات و آدرس داوطلب بخط خود او نوشته شده باشد .

۲ـ رونشت مصدق یا فتوکپی گواهینامه دوره کامل هنرستان یا دبیرستان .

۳ـ فتوکپی شناسنامه یك برك .

۴ـ ۳ قطعه عکس ۴×۳ .

۵ـ فتوکپی معافی یا برك آماده بخدمت برای مشمولین .

۶ـ فیش بانکی مبنی برپرداخت ۵۰۰ ریال بابت نام نویسی بحساب شماره ۹۰۰۰۱ بانك ملی شعبه ونك .

۷ـ وجه نام‌نویسی بهیچوجه مسترد نخواهد شد .

مدارك فوق بایستی بایست سفارشی حداکثر تا ساعت ۱۲ روز چهارشنبه ۵۰٫۵٫۲۰ بدفتر انستیتو تکنولوژی برسد به مدارکی که پس از موعد مقرر بدفتر انستیتو برسد ترتیب اثر داده نخواهد شد .

مواد امتحانی :

فیزیك . شیمی . ریاضیات .رسم فنی خواهد بود و مسابقه در ساعت ۲ بعد از ظهر روز جمعه ۵۰٫۶٫۱۲ برگزار خواهد شد .

داوطلبان برای دریافت کارت و اطلاع از محل برگزاری مسابقه روز پنجشنبه ۵۰٫۶٫۱۱ بدفتر انستیتو مراجعه فرمایند .

ماه منظر ـ ایمن سپاهی رئیس انستیتو تکنولوژی تهران ـ رشته راه و ساختمان

قبول داوطلب برای آموزشگاه بهیاری وابسته بدانشکده پزشکی دانشگاه ملی ایران

آموزشگاه بهیاری وابسته به دانشکده پزشکی دانشگاه ملی ایران برای سال تحصیلی ۵۱ـ۱۳۵۰ تعداد ۴۰ نفر دوشیزه داوطلب با شرایط زیر می پذیرد :

۱ـ دارا بودن گواهی‌نامه سال سوم متوسطه .

۲ـ سن بین ۱۶ تا ۲۶ سال .

۳ـ برخورداری از سلامت کامل جسمی و روانی (گواهی لازم باید بوسیله یکی از مراکز درمانی وابسته به دانشکده پزشکی دانشگاه ملی ایران صادر شده باشد.)

۴ـ نداشتن سوء پیشینه .

۵ـ موفقیت در امتحانات ورودی .

۶ـ سپردن تعهد لازم .

ثبت‌نام از بیستم تیر ماه جاری شروع و در بیستم مرداد ماه ۱۳۵۰ پایان میپابد .

داوطلبان میتوانند با دردست داشتن مدارك مشروحه در زیر :

۱ـ عین گواهی‌نامه سوم متوسطه .

۲ـ شش قطعه عکس ۴×۶ .

۳ـ دو برك فتوکپی یا رونوشت شناسنامه .

۴ـ فیش بانکی به مبلغ ۵۰۰ ریال که باید به حساب جاری شماره ۷۶۱۵۲ بانك ملی ایران پرداخت شده باشد.

همه روزه به استثنای تعطیلات بین ساعت ۸ تا ۱۲ به دفتر دانشکده پزشکی دانشگاه ملی ایران در اوین مراجعه نمایند و یا مدارك مشروحه فوق را با پست سفارشی به آدرس مزبور ارسال دارند .

دانشگاه ملی ایران

آ ـ ۲۸۰۲۰

آگهی مزایده

مدیریت امورفروشگاه های سازمان اتکا مقداری در حدود ۴۴ تن کاغذ سفید ۶۰و۵۰ گرمی وسه تن الوان و ۱۹ تن گرافت هندی از طریق مزایده وباشرایط زیر بفروش میرساند.

۱ـ پیشنهاد دهندگان بایستی مبلغ یکصد هزار ریال بعنوان سپرده شرکت در مزایده به حساب شماره ۸۳۷۳ بانك سپه مرکز واریزو رسید آن و یا برابر مبلغ مزبور ضمانت‌بانکی اخذ و ضمیمه پیشنهاد خود نمایند.

۲ـ محل تسلیم پیشنهادات دایره تهیه‌وخرید مدیریت واقع در خیابان سپه ـ باستیون ـ ساختمان ستاد اداری سازمان اتکا ـ اطاق ۲۱۶ می‌باشد.

۳ـ مدت قبول پیشنهادات تاساعت ۱۳ روز ۱۶ مرداد ۵۰ خواهدبود

۴ـ پیشنهادات واصله در ساعت ۱۰ روز ۱۷ مرداد ۵۰ در کمیسیون معاملات مدیریت واقع در محل ستاداداری سازمان اتکا اطاق ۲۲۲ باز وقرائت خواهدشد و حضور پیشنهاددهندگان درروز رسیدگی در کمیسیون مزبور آزاد خواهدبود .

۵ـ مدیریت در قبول یاردیك یا کلیه پیشنهادات مختار خواهد بود.

۶ـ پیشنهاد دهندگان بایستی بامراجعه بدایره تهیه وخرید برك شرائط مزایده را دریافت و قرائت وامضاء نموده وآنرا ضمیمه پیشنهادخودنمایند.

۷ـ پیشنهاد دهندگان می‌توانند نمونه کاغذ مورد مزایده را در دایره تهیه‌وخرید و یاعین آنها را در دایره مخازن مدیریت واقع درجاده قدیم کرج (دپو) مشاهده نمایند.

۸ـ محل تحویل کاغذ موردمزایده به برنده مزایده انبار دایره مخازن وسه‌روزپس از تسلیم رسیدپرداخت ارزش کلیه کاغذ مورد مزایده به حساب شماره ۸۳۷۲ بانك سپه مرکز خواهد بود. م الف ۵۵۸۸

مدیرامورفروشگاه های سازمان اتکا . سرتیپ ارم

آگهی مناقصه شماره ۳۴

نیروی هوایی شاهنشاهی تهیه و نصب دستگاه تصفیه فاضلاب موردنیازخود را بربرمبنای سی‌انداف یکی از بنادر ایران به مناقصه می‌گذارد .پیشنهاددهندگان می‌توانند بامراجعه بستاد فرماندهی نیروی‌هوائی (خیابان فرح‌آباد) ودریافت برك شرائط ومشخصات پیشنهادات خودرا برطبق مفاد مندرج دربرك شرائط تنظیم و تاساعت ۱۲ روز سه شنبه ۵۰٫۶٫۲۳ بدفتر آجودانی کل ستاد فرماندهی نیروی هوائی تسلیم نمایند . م الف ۵۵۸۹

۱ـ۲ آ ـ ۲۷۹۶۰ نیروی‌هوائی شاهنشاهی

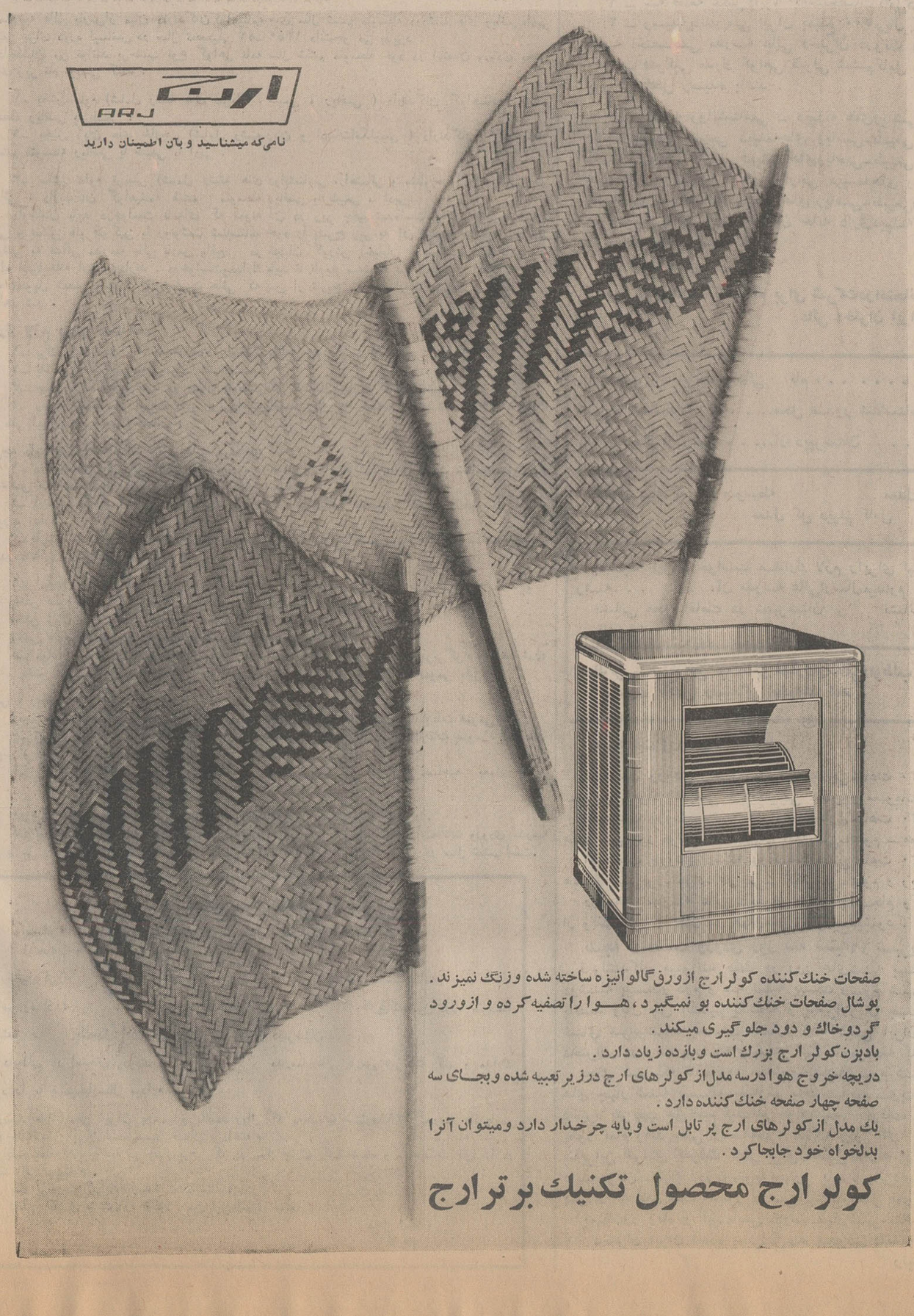

صفحات خنك کننده کولر ارج ازورق گالوانیزه ساخته شده وزنگ نمیزند.
پوشال صفحات خنك کننده بو نمیگیرد ، هوا را تصفیه کرده و ازورود گردوخاك و دود جلوگیری میکند .
بادبزن کولر ارج بزرك است وبازده زیاد دارد .
دریچه خروج هوا درسه مدل ازکولرهای ارج درزیر تعبیه شده وبجای سه صفحه چهار صفحه خنك کننده دارد .
یك مدل ازکولرهای ارج پرتابل است وپایه چرخدار دارد ومیتوان آنرا بدلخواه خود جابجا کرد .

کولر ارج محصول تکنیك برتر ارج

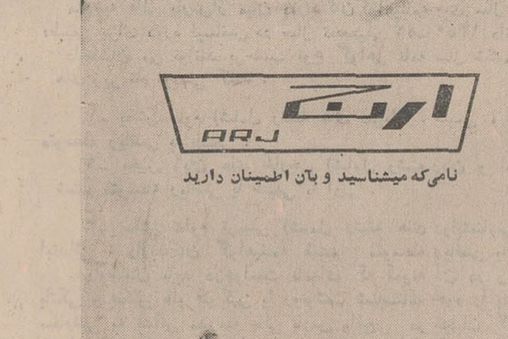

چهارراه شاه

ناهارفردا جمعه در سلف‌سرویس ورستوران

فروشگاه بزرگ ایران

چلوکباب مخصوص فروشگاه ـ آلبالوپلو بامرغ جوجه بختیاری با برنج هفت رنك ـ کتلت دسته‌دار مرغ دل وجگر مرغ باپوره ـ پیکانا باسوس مخصوص ماکارونی توفری باگوشت ـ وانواع غذاهای دیگر

ساعات کار رستوران و سلف‌سرویس از ۹ صبح الی ۳ بعد از ظهر .

آگهی استخدام

نیروی دریائی شاهنشاهی به منظور تکمیل کادر پرسنل پایگاه های دریائی بندرعباس . بوشهر .خارك. خرمشهر . بندرپهلوی پرسنل مشروحه زیر را ضمن داشتن شرائط عمومی استخدام با حقوق بسیار مکفی استخدام مینماید.

داوطلبان می‌توانند جهت ثبت نام و کسب اطلاعات بیشتر همه روزه از تاریخ ۵۰٫۵٫۱ الی ۵۰٫۵٫۲۰ باستثناء پنجشنبه ها وایام تعطیل به شعبه غیرنظامیان پرسنل ستاد فرماندهی نیروی دریائی شاهنشاهی واقع در چهارراه قصر مراجعه فرمایند.

۱ـ پزشك در تخصص های مختلف
۲ـ مامائی
۳ـ نرس
۴ـ بهیار
۵ـ تکنیسین رادیولوژی
۶ـ دیپلمه حسابدار
۷ـ تکنیسین بی‌سیم ورادار
۸ـ تکنیسین برق (فشارقوی)

۱ـ۷ آ ـ ۲۶۲۶۶ نیروی‌دریائی شاهنشاهی

شیوه تولیدعسل دگرگون میشود

زنبوران عسل تنبل و کودن شده‌اند

زنبوری در کار حمل شهد به کندوها

عواملی که زنبور عسل را تهدید می کند

* اصولی نبودن ساختمان «کندو»
* قراردادن مواد سمی در نزدیکی «کندو»
* سمپاشی کردن درختان باغاتی‌که «کندو» هادر آن گذاشته شده ویا درنزدیکی «کندو» واقع است . . . .
* وزش بادهای گرم فصلی
* جابجا کردن زنبور بهنگام جمع‌آوری‌وبرداشت محصول .
* فشار سرما وگرمای زیاد
* تهیه عسل وموم بطور مصنوعی
* تاخیر درجمع‌آوری عسل از«کندو»
* کمبود قابهای عسل (شانها) درداخل‌کندو.
* نفوذ زنبورهای بیگانه به «کندو» و استیلای‌آنان برقوای «کندو»
* گذاشتن شیمی متعفن وگندآلود دراطراف«کندو»
* تابش مدام آفتاب شدید برروی «کندو» (درصورتیکه دیواره کندو ضخامت کم داشته‌و یاساختمان اصولی نداشته باشد)
* نابودی «ملکه» زنبورها
* افزایش نامتناسب تعداد کندوها در محلی‌که فقط استعداد پرورش زنبوران کندوهای‌اولیه داشته است و . . .

با تشکیل کلاس آموزش زنبورداری‌برای زنبورداران شهرستان خوی که خبر آن چندی قبل در «روزنامه اطلاعات» درج شد ، انتظار میرود با پرورش زنبور عسل براساس شیوه جدید ، عسل آذربایجان مرغوبتر شود ما بهمین مناسبت گزارش امروز خود را به عسل ، این ماده حیاتبخش و کیفیت پرورش زنبور عسل اختصاص داده‌ایم :

بشر از زمان های‌دور عسل، این مائده آسمانی رامی‌شناخت و از آن برای‌کسب‌نیرو انرژی تغذیه و حتی درمان برخی از بیماری ها منجمله «رماتیسم» استفاده میکرد . پس‌از قرن‌ها، انسان درصدد آن برآمد که‌از عسل بیشتر بهره ببرد وبدان جهت در این راه‌زحمات زیادی متحمل شد . درایران ،پرورش زنبور عسل سابقه طولانی‌دارد. قرن ها پیش از اسلام ، زنبور عسل را در ایران می شناختند و در افسانه ها از جمله‌افسانه های شاهنامه نام «شهد وعسل» بسیار آمده است ...

محصولی که هربار از یك «کندوی» عسل ایران بدست‌می آید دو الی سه کیلو میباشد و وزن محصول برخی از کندوها در سال تا ۱۰ کیلو نیز میرسد. ولی برای‌افزایش‌این‌رقم چنانچه در بهداشت محل‌های پرورش زنبور دقت شود ، عسل یك کندو طی یکسال به سی کیلو هم میرسد .

نوع ونژاد

زنبور عسل در تقسیم بندی حشرات ، از گروه حشرات«بال پرده‌دار» محسوب می شود و خود نیز دارای نژاد هائی‌است که‌بلحاظ رنگ و ریزی و درشتی متفاوتند و از همین اختلاف می توان نژاد زنبور هارا ازهمدیگر تمیز داد . معروف ترین نـژاد های زنبور عسل عبارتند از : زنبور ایتالیا ، زنبور کارنیولان، زنبور قفقازی و زنبورقبرسی .

در بین نژاد های مذکور ، سه نژاد : ایتالیائی ، کارنیولان و قفقازی‌اشتهار فراوان‌یافته‌اند و در تهیه و تولید عسل بر نژاد های دیگر رجحان دارند . زنبورداران حرفه‌ای با آگاهی به اصیل بودن این سه نژاد برای عرضه‌محصول‌بهتر بیشتر به پرورش آنها می پردازند .

نوع زنبور عسل ،کارگر ، نر و ماده هستند . در هر کندوی عسل یك تا سه زنبور بالنسبه درشت و نیرومند وجود داردکه در ایران آن را به نام «ملکه» می شناسند و نقش «ملکه» در یك «کندو» بگونه نقشی است که یك‌کارفرمادر قبال‌کارگرانش دارد .

کندو، زادگاه زنبوران !

زادگاه و موطن زنبور عسل «کندو» نام دارد . کندو ،میهن زنبوران محلی است که انضباط کامل برآن حکمفرمائی میکند و وجود خانه های شش گوش با نظم خاص ، که درون آنها مملو از شهد حیاتبخش میباشد ، نمایشگر این نظام است .

فرماندهی ستاد نظامی زنبوران را «ملکه» که در شمال شرقی کندو قرار میگیرد ، بعهده‌دارد. اگر احیانا ملکه بمیرد ، بالطبع نظم کندو بهم ریخته و قوای موجود در کندو از همدیگر خواهد پاشید ! کندو از گل ، سبد ، تنه درختان ساخته می شود ولی بسیار مشاهده شده که زنبوران عسل در سینه غار ها ،کوه ها و جدار صخره ها مسکن گزیده‌اند و در آنجا به تولید عسل‌پرداخته‌اند. چنانچه دامنه های وسیع‌کوه‌های سهند و سبلان که در سراسر فصول بهار و تابستان از گل های وحشی عطرآگین پوشیده شده است ،موید این نظر میباشد .

دامنه های این دو کوه‌در آذربایجان محیط مساعد طبیعی برای پرورش‌زنبور های عسل است . زنبورها در دامنه سهند و سبلان میان تخته سنك ها ودیوار های کوه به ایجاد کندوهای طبیعی می پردازند و حاصل کار آنان عسلی است که در تمام نقاط ایران از حیث‌عطر و طعم ممتاز میباشد . عسلها با گرم شدن هوا ذوب‌میشود و از جدار کوه ها سرازیر گشته و گاهی در مسیر خود آبشاری‌تشکیل‌میدهد.آبشاری ازعسل ، آبشاری شیرین ...

مرکز شهد ایران

مناطقی که در ایران در اشاعه و پرورش زنبور سهم بسزائی دارند ، نقاط سردسیر میباشند . مناطقی که فعالیتشان مورداستفاده‌نگهداری زنبورقرار میگیرد ومحصول عمده میدهد ، آذربایجان شرقی و غربی ، کردستان،لرستان (در خرم‌آباد) مناطق‌جنگلی‌مازندران ،اصفهان (منجمله گلپایگان و خوانسار)و اطراف کوهپایه های دماوند و لواسانات است . و در این میان ، آذربایجان با دامنه های گسترده‌سهند وسبلان ، اردبیل تبریز و نقاط اطراف ، مراغه، لیقوان و سعید آباد مرکز شهد ایران میباشد و بلحاظ ارقام تولیدمرغوبیت محصول درصدر قرار دارد .

تعیین محل «کندو»

بطورکلی باید زنبور عسل را که‌موجودی‌است بسیار حساس و نظیف در محیط کاملاساکت و عاری از سرو صدا نگهداری کرد تا بتوان از آن استفـاده سرشار برد . زنبور عسـل‌در مقابل بعضی عوارض طبیعـی بسیار ضعیف است نظیر باد گرم ، هوای سرد و گرم که‌اگر کندوبااصول فنی ساخته نشود، خطرنابودی‌زنبوران را بسختی تهدیدخواهد کرد . زنبورداران حرفـه‌ای تجربه کرده‌اند که یک دره سرسبز و خرم و پر از گل های وحشی و عطرآگین میتواند بهترین و مناسبترین محل برای پرورش زنبور باشد .

«کندو»ی زنبور ها بایـد بطور کلی در نقاطی مستقـر گرددکه‌بشعاع ۳ تا ٤کیلومتر در اطراف آن نباتات عسلی وجودداشته‌باشد محل‌نصب‌کندو باید خشك وآرام و دورازمعبر عمومی باشدوتعدادکندوهائی‌که میتوان‌دریک منطقه نگهداری کرد بستگی کامل به مقدار نباتات‌عسلی اطراف آن‌دارد.

هرگاه با افزایش سالانـه کندو ها ، میزان عسل هرکندو کاهش‌یابداینطور استنباط می‌شود کـه آن محل مستعد آن تعداد کندو نیست . لیکن اگر تعداد کندو ها فزونی گیرد محصول آنها نیز متناسبیا این افزایش باشد .معلوم میشود آن منطقه‌میتواند تامدتی شهدآفرین باشد .

زنبورهای تنبل

کارشناسان وزارت کشاورزی عقیده دارند ، اگر نژاد های زنبورعسل بومی ایران‌اصلاح شوند ، تولید عسل به چند برابر میزان فعلی میرسد .چه زنبور های عسل فعلی کشور اکثرا تنبل و بیکاره شده‌اند! و چرا که از نخست تربیت نشده‌اند آنها وحشی بوده و اغلب نیش میزنند نیش زدن موجب‌میشود، که زنبورتحرک لازم و کافی‌برای جمع آوری عسل را از دست بدهد .

ولی اگر نسل زنبور هـای عسل‌اصلاح شود و تحرک‌آنان افزایش یابد مسلما این نیرو صرف تهیه عسل بیشتر خواهد شد و بهدرنخواهد رفت . تهیه موم وعسل مصنوعی هم ازجمله عواملی‌هستندکه زنبور راکودن میکند زیرا ، زنبوردار بـرای اینکه بتواند در مدت کم‌استفاده بیشتر ببرد ، محلول شکر و شیره رادر کنار کندو میگذاردو وقتی زنبور می بیند شیره در نقطه نزدیک قرار دارد دیگر سراغ گلها و علوفه نمیرود و فعالیتش تقلیل می یابد .

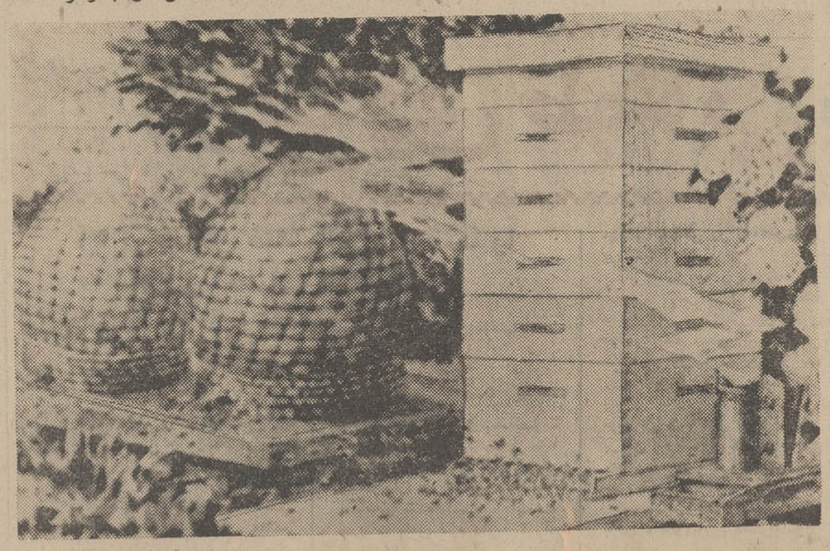

کندو های کهن‌در کنار کنـدو های‌بهداشتی نوین

ترکیبات مانده آسمانی

عسل از آنجا که ماده اولیه‌اش «نوش» گلها وسبزه های‌معطر وموجودسازنده‌اش موجود دقیق و منظمی بنام «زنبورعسل» است ، خاصیت غذائی وافر دارد . حتـی‌یک قاشق چایخوری از این ماده شیرین ، خواص بهترین‌غذا ها را در بردارد . بطورکلی عسل از هر مواد دیگری که بر این ماده اضافه میشوند و معجونی‌بنام «عسل»می سازند عبارتند از: آب ، قند ، «شیرخشت» ، نشاسته ،«صمغ» ، «گردگل» و مقداری مواد معدنی .

موم عسل نیز ماده ای‌زرد یا سفید رنـگ می باشد که شکننده بوده و در حرارت۳۰ الی ۳۵ درجه نرم و در ۶۲ درجه ذوب میشود .

تخم ریزی وتولید

هر زنبور عسل در روز ، حدوددو تاسه هزار تخم میگذارد و پس از ۱۸ تا ۲۰ روز- زنبور های جدید بالغ شده و شروع‌به فعالیت میکنند وبعد برای جمع‌آوری عسل ازکندو ها خارج میشوند.

فعالیت وسیع عسل گیری زنبور های‌فعال ـازاوایل بهار که صحرا ها وکوهپایه ها پرگل‌وخرم میشود آغاز میگردد و اغلب تا اواخرفصل تابستان ادامه‌پیدامیکند. اکثر کندو های ایران بصورت بومی ،توده و فاقد کارائی کافی میباشد.

با احتسابی که سال گذشته به عمل آمد میزان عسلی که در ایران تهیه شد حدود ٤ میلیون کیلو بود که سه میلیون‌آن‌از کندو های بومی ویکمیلیون دیگرش ازکندوی مدرن بدست آمده بود.

تاسیس دایره پرورش‌زنبور

نگاهی به فعالیتهای پیگیرکشور های خارج در امر پرورش زنبور وبهره های سرشار و هنگفتی که ازاین‌رهگذرنصیبشان میشود،معلوم میدارد تاچه‌حد باید در این زمینه کوشید.

در کشور آمریکا درآمد مردم از فروش عسل و موم به میلیونها دلاربالغ‌میشود زنبورداران‌حرفه‌ای آن کشور غالبا‌اطلاعات‌فنی جدیدی در زمینه پرورش صحیح ومدرن زنبور را فراگرفته‌اند.

در کشورمانیز پرورش دهندگان زنبور عسل ـ در شرایطی قادر خواهند بود از این رهگذر بـر منفعت و پربرکت استفاده‌سرشاری تحصیل نمایند که دیگر روش های کهنه را کنار بگذارند و شیوه سود آوری که دیگران شناخته‌اند دنبال کنند.

وباتاسیس سازمانی که زنبورداری وپرورش زنبورعسل‌رابا آخرین‌متد پیشرفته بعهده‌بگیرد و باتشکیل سمینار ها، کلاس های آموزشی ، اعزام متخصصان‌فن به روستا هابه روستائیان و کشاورزان تولیدعسل بحداکثر لازم میرسد.

وواضح است وقتی‌روستائی به تمام‌جوانب‌حرفه«پرورش‌زنبور»پی‌برد لابد درصدد آن برمی‌آید که به حرفه برفایده‌زنبورداری عشق‌بورزد ودر تکامل این حرفه بکوشد .

تبریك و تشکر

اهالی محترم شهرستان نطنز با انتخاب مجدد **آقای دکتر حسنعلی محققی** بار دیگر مراتب حق شناسی خود را نسبت بـه نماینده برگزیده‌ایکه در راه پیشرفت و اجرای سریع طرحهای انقلاب مقدس شاه ومردم از خود گذشتگی و فداکاری موثری نموده است به ثبوت رسانیدند .

این هشیاری‌و حسن انتخاب‌را بعموم همشهریان عزیز صمیمانه تبریك میگوییم .

مهندس وزیری

اطلاعیـــه ایران لاین

شرکت کشتی رانی جنوب (ایران‌لاین) مفتخر است که به اطلاع برساندکه‌پنجمین کشتی‌این شرکت‌بنام نیفوس (NEFOS II۲) سفر یك درتاریخ ۲ اوت از بندر نیوارلئان به مقصد ایران‌بارگیری مینماید.طبق‌موافقت گروه کشتیرانی عمران منطقه آر . سی دی تعرفه ایران‌لاین برای محمولات که به مقصد ایران حمل میشود

۱۰٪ ارزانتر میباشد

برای اطلاع بیشتر برنامه حرکت کشتی های این شرکت بشرح زیر اعلام میگردد :

کشتی پناگیاسفر ۱

تاریخ حرکت	تاریخ ورود	
۲ ژوئیه ۱۹۷۱	–	نیویورك
۵ اوت ۱۹۷۱	۳ اوت ۱۹۷۱	خرمشهر
۸ اوت ۱۹۷۱	۶ اوت ۱۹۷۱	بندرشاهپور
۱۰ اوت ۱۹۷۱	۹ اوت ۱۹۷۱	کویت
۱۲ اوت ۱۹۷۱	۱۱ اوت ۱۹۷۱	دمام
۱۵ اوت ۱۹۷۱	۱۳ اوت ۱۹۷۱	دوبی

کشتی نیستا سفر ۱

تاریخ حرکت	تاریخ ورود	
۹ ژوئیه ۱۹۷۱	۸ ژوئیه ۱۹۷۱	نیوارلئان
۱۳ ژوئیه ۱۹۷۱	۱۲ ژوئیه ۱۹۷۱	هوستون
۱۹ ژوئیه ۱۹۷۱	۱۸ ژوئیه ۱۹۷۱	فیلادلفیا
۲۰ ژوئیه ۱۹۷۱	۱۹ ژوئیه ۱۹۷۱	نیویورك
۲۳ اوت ۱۹۷۱	۲۱ اوت ۱۹۷۱	خرمشهر
۲۵ اوت ۱۹۷۱	۲۳ اوت ۱۹۷۱	بندرشاهپور
۲۷ اوت ۱۹۷۱	۲۶ اوت ۱۹۷۱	کویت
۳۰ اوت ۱۹۷۱	۲۸ اوت ۱۹۷۱	دمام
۲ سپتامبر ۱۹۷۱	۳۱ اوت ۱۹۷۱	دوبی

کشتی نیفوس سفر ۱

تاریخ حرکت	تاریخ ورود	
٤ اوت ۱۹۷۱	۲ اوت ۱۹۷۱	نیوارلئان
۷ اوت ۱۹۷۱	۵ اوت ۱۹۷۱	هوستن
۱۲ اوت ۱۹۷۱	۱۰ اوت ۱۹۷۱	فیلادلفیا
۱٤ اوت ۱۹۷۱	۱۳ اوت ۱۹۷۱	نیویورك
۱۶ سپتامبر ۱۹۷۱	۱٤ سپتامبر ۱۹۷۱	خرمشهر
۱۹ سپتامبر ۱۹۷۱	۱۷ سپتامبر ۱۹۷۱	بندر شاهپور
۲۱ سپتامبر ۱۹۷۱	۲۰ سپتامبر ۱۹۷۱	کویت
۲۳ سپتامبر ۱۹۷۱	۲۲ سپتامبر ۱۹۷۱	دمام
۲۵ سپتامبر ۱۹۷۱	۲٤ سپتامبر ۱۹۷۱	دوبی

ضمنا بارگیری به مقصد ابوظبی و دیگر بنادر خلیج‌فارس درصورت موجود بودن کالا پذیرفته میشود .

کشتیهای مزبور سریع‌السیر و دارای یخچال بوده و کالای یخچالی را قبول مینماید .

برای کسب اطلاعات بیشتر به‌شرکت سهامی کشتیرانی جنوب (ایران‌لاین) خیابان ثریا ـ شماره ۱۳۰ تلفن ۸ـ۷۲۵۰۷۶ یا به نماینده این شرکت مراجعه فرمائید .

تهران
شرکت سی‌من‌پاك‌با مسئولیت محدود
خیابان ثریا شماره ۱۳۰
صندوق پستی شماره ۱۲۲٤
تلفن ۷۸ـ۸۲۵۰۷۶

خرمشهر
شرکت سی‌من‌پاك بامسئولیت محدود
خیابان فردوسی
صندوق پستی شماره ۱۰۵
تلفن ۳۹۹۱ـ۳۶۲۱

نیویورك
JAN C. UITERWYK CO., INC.,
80 Broad Street
New York, N.Y.
10004
Tel: 212 344 8870

نیوارلئان
JAN C. UITERWYK CO. INC.
1300 Int'l Trade Mart Tower
New Orleans
Louisiana 70116.
Tel: 504 522 5292

تامپا
JAN C. UITERWYK CO., INC.,
100 W. Kennedy Blvd.
P.O. Box 3025
TAMPA. FLORIDA
33602
Tel: 813 229 5581

آگهی‌پذیرش هنرجو

هنرستان رقصهای ملی و محلی سازمان ملی فولکلور ایران (وابسته بوزارت فرهنگ وهنر) برای سال تحصیلی ۵۱ ـ ۵۰ تعدادی هنر جوی دختر و پسر از طریق سنجش استعداد و آمادگی بدنی با شرایط زیر میپذیرد :

۱ ـ دارا بودن کارنامه قبولی سوم متوسطه یا دوره راهنمائی تحصیلی

۲ ـ سن حداکثر بین ۱۵ تا ۱۷ سال

۳ ـ داشتن تناسب اندام و سلامت جسمی و روحی

٤ ـ ارائه گواهی حسن اخلاق از دبیرستان مربوط

توضیحات :

الف ـ هنر جویان درطول مدت تحصیل کمك هزینه تحصیلی مناسبی دریافت خواهند داشت و پس از موفقیت در امتحانات نهائی و اخذ دیپلم و گذراندن دوره خدمات اجتماعی (برای دختران) و وظیفه عمومی برای پسران استخدام خواهند شد .

ب ـ از داوطلبان واجد شرایط ازاول مرداد ماه لغایت۱۵ شهریور ماه ۱۳۵۰ ثبت نام خواهد شد .

پ ـ داوطلبان میتوانند برای ثبت‌نام‌و اخذ اطلاعات بیشتر همه روزه از ساعت۹ الی ۱۱ بدفتر هنرستان واقع درجاده قدیم شمیران . باغ صبا . خیابان ملك. پلاك ۸۰ر۱ و تلفن ۷٦۲۵۸٦ مراجعه نمایند.

سازمان ملی فولکلور ایران

انجمن دوستداران کودکان و نوجوانان

برای دوستداران‌شناومحیط سالم‌خانوادگی

استخرانجمن

مخصوص خانمهاوکودکان

(ایام هفته و جمعه)
صبح و عصر دایراست
علاقمندان میتوانند ورزش شنا را زیرنظر آقایان مجیدی و محمدی ، مربیان آزموده انجمن فراگیرند..

نشانی : خیابان بهار شمالی ـ خیابان نامجو- انجمن دوشیزگان وبانوان

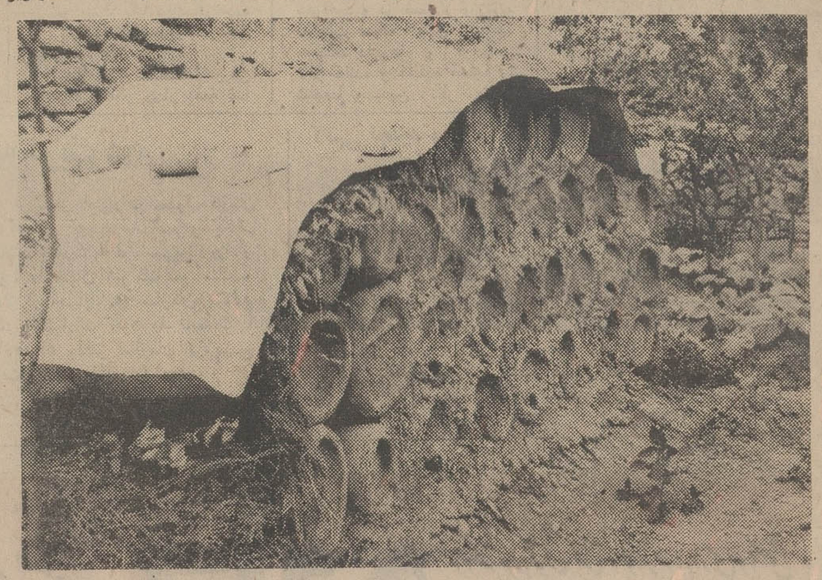

عکسی از کندو های عسل که‌بشیوه‌قدیمی در گردشگاه‌بندر رضائیه نصب شده است.

تصحیح آگهی مناقصه

موضوع آگهی مناقصه شماره ۷۵٤ر۵۰ راه‌آهن دولتی ایران مندرج‌در شماره‌های ۱۳۵٤۱ و ۱۳۵٤۲ مورخ ۲۱ و۲۲ تیرماه جاری چهل‌قلم لوازم لوله‌کشی‌بوده که اشتباها چهار قلم چاپ شده که بدینوسیله تصحیح میشود .

گمشده

از محمدعلی ستوده (عکس بالا) دو سال است خبری نیست . هرکس اطلاع داردبه نشانی‌خزانه فرح‌آباد خیابان عباسی‌جنب روغن نباتی قو بنگاه ذغال فروشی ابوالفضل پیرمرادی پلاك ۷۱خبر دهد.

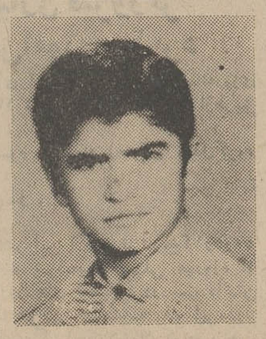

از ایرج ممبینی (عکس بالا) ۱۸ ساله حدود ۲۰ روز است خبری نیست هرچه زودتر خانواده‌خود را از نگرانی درآورد و هرکس از نامبرده اطلاع دارد لطفا به‌نشانی گچساران کوی کارگران پلاك۱۷٤خبر دهد.

آگهی استخدام

نیروی هوائی شاهنشاهی تعدادی داوطلب جهت طی دوره دانشکده افسری (خلبانی)باشرایط زیر استخدام مینماید .

الف ـ شرایط نام‌نویسی

(۱)ـ تابعیت دولت شاهنشاهی و متدین بیکی از ادیان رسمی کشور (اسلام ـمسیحی ـ کلیمی ـزرتشتی).

(۲) ـدارابودن حداقل دیپلم کامل متوسطه رشته های(ریاضی یاطبیعی)

(۳)ـ قبول‌شدن ازمعاینه جسمی‌وآزمایشی استعداد خلبانی وزبان انگلیسی در حدود معلومات دبیرستانی‌و داشتن حداقل قد ۱۶۳سانتی‌متر

(٤)ـ حداقل سن ۱۸سال تمام وحداکثرسن ۲٤سال تمام‌وبرای کسانی که خدمت زیرپرچم راانجام داده‌اند ۲۵سال می‌باشد.

(۵)ـنداشتن عیال و اولاد و کسان تحت تکفل

ب ـ مدت تحصیل ـحقوق‌ومزایا

(۱)ـمدت تحصیل در دانشکده افسری خلبانی حداقل دوسال در داخل یاخارج‌بوده‌و هزینه زیست‌ولباس‌بعهده نیروی هوائی شاهنشاهی است.

(۲)ـ دانشجویان سالهای یکم‌و دوم قبل از پرواز ماهانه۴۳۶۰ ریال‌ویس از شروع پرواز ۸۱۱۰ریال‌ودانشجویان سال‌سوم۱۰۲۰۰ ریال حقوق دریافت میدارند ضمناچنانچه دانشجویان برای ادامه تحصیل به خارج اعزام شوندعلاوه برحقوق مذکور از فوق‌العاده تحصیل درخارج از کشور نیزاستفاده خواهند کرد.

(۳)ـ دانشجوئی که دوره تحصیلی را با موفقیت طی نمایند بدرجه‌ستواندومی مفتخر واولین حقوق آنان معادل ۲۲۶۵۰ریال می‌باشد.

داوطلبین می‌توانند برای کسب‌اطلاع بیشتروثبت نام با در دست‌داشتن فتوکپی گواهینامه تحصیلی ، عین شناسنامه (بفرم جدیدعکس‌دار)و ۲۲قطعه‌عکس ٤×۳ تا تامین احتیاج‌همه‌روزه باستثنای روز های پنج شنبه‌وتعطیل ، صبحها از ساعت ۷الی ۱۲ بمرکز آموزش‌های هوائی واقع درخیابان تهران‌نو استگاه فرودگاه مراجعه نمایند م الف ٤۱۰۶

نیروی هوائی شاهنشاهی
آ ـ ۲۰۲۷۰ ۲ـ۱۵

ترازنامه وسودوزیان ۱۳٤۹ شرکت ایران بارزا محدود

صندوق	۸ر۷۱۰	سرمایه	۹۰۰ر۰۰۰
بانك‌ها	۲ر۰۷۵	سود سنواتی	۹۹۳ر٤۸۵
اثاثیه	۲۲ر۳۰۰	اشخاص	۳۰ر۰۳۵ر۸۸۵
کالاو اعتبارات	۳۳ر۱۹۹ر۸۸۷	سود ویژه	۱ر۳۰۳ر۸۹۹
دارائی بریال	۳۳ر۲۳۲ر۹۷۲	بدهی بریال	۳۳ر۲۳۲ر۹۷۲
هزینه کل	۱ر۰٤۵ر۷۸۰	سود حاصله	۲ر٦۱٤ر۲٦٤
بهره بیانکها	۲٦٤ر۵۸۵		
سود ویژه	۱ر۳۰۳ر۸۹۹		

آگهی تاسیس شرکت سهامی پات‌پارکو (خاص)

نظربه لایحه‌اصلاح قسمتی از قانون تجارت مصوب ۲٤ر۱۲ر٤۷ و ماده یکصد و نودو هفت قانون تجارت‌وماده شش آئین نامه همان قانون مصوب ۱۳۱۱ خلاصه اظهارنامه واساسنامه شرکت سهامی پات پارکو (خاص) که در تاریخ بیستم تیر ماه ۱۳۵۰ تحت شماره ۱٤۸٦٦ در این اداره ثبت و در تاریخ ۲۱ـ٤ـ۵۰ از لحاظ امضاءذیل‌ثبت تکمل گردیده‌برای اطلاع‌عموم درروزنامه رسمی کشور وروزنامه کثیرالانتشار اطلاعات آگهی‌میگردد.

۱ـ نام‌و نوع شرکت. شرکت سهامی پات پارکو «خاص»

۲ـ موضوع شرکت. تولید مواد شیمیائی و واردات‌و صادرات مواد صنعتی

۳ـ مرکز اصلی شرکت. تهران خیابان جاده قدیم شمیران ایستگاه عوارضی شماره ٦۳۷ طبقه اول

٤ـ مدت شرکت. از تاریخ۲۰ـ٤ـ۱۳۵۰ به مدت نامحدود .

۵ـ تابعیت شرکت . ایرانی است .

٦ـ سرمایه شرکت . مبلغ یك میلیون ریال منقسم‌به‌یکصد سهم ده هزار ریالی. بانام

۷ـ میزان سرمایه پرداختی و شماره‌فیش بانك مربوطه‌ومبلغیکه تعهد شده‌است. سی و پنج درصد بهای سهام به حساب‌جاری شماره ۸۹٦ بانك ایرانیان شعبه تخت جمشید پرداخت و بقیه تعهد شده‌است .

۸ـ موسسین شرکت و تعداد سهام آنها آقای احمد نفیسی دارنده ۱۸ سهم آقای محمد علی جواد شهیدی دارنده ۲۵سهم آقای حسام‌الدین وکیل پور دارنده ۲۰ سهم آقای بهزادتمدن ثانوی دارنده ۲۰ سهم آقای علی کاظمی ۱۷ سهم

۹ـ اولین مدیران شرکت آقایان احمد نفیسی ، محمدعلی جواد شهیدی حسام‌الدین وکیل پور مدیران شرکت برای مدت دوسال می باشند که آقای احمد نفیسی‌را بسمت رئیس هیئت مدیره و آقای حسام‌الدین وکیل‌پور را بسمت نایب رئیس و آقای محمد علی جواد شهیدی را بسمت مدیر عامل انتخاب نموده‌اند .

۱۰ـ اختیارات مدیر عامل. اداره امور سرپرستی کلیه امور شرکت حدود اختیاراتی که هیئت مدیره دارند و به نامبرده تفویض‌و واگذار نموده‌اند طبق قانون تجارت خواهد بود .

۱۱ـ روزنامه کثیرالانتشار که برای دعوت ها تعیین شده است . اطلاعات

۱۲ـ دارندگان حق امضاء در شرکت . امضای کلیه اوراق واسناد بهادار و قرارداد هاو اوراق تعهدآور شرکت با مدیر عامل به اتفاق یکی از اعضای هیئت مدیره بامهر شرکت‌خواهد بـود .

۱۳ـ اولین بازرسان اصلی و علی‌البدل شرکت آقای علی کاظمی‌بازرس اصلی آقای بهزاد تمدن ثانوی بازرس‌علی‌البدل برای مدت یکسال .

۱٤ـ انحلال شرکت . طبق ماده ۱۹۹ اصلاحی قانون تجارت.

م الف ٤۳۲۰

رئیس اداره ثبت شرکت هاو مالکیت صنعتی ـمهدی نراقی
آ ـ ۲۷۹٤۲

زنان

بازیچه دست بچه‌ها

حالا کودکان بجای خرس و موش وگربه باموشک‌وهوا پیمابازی‌میکنند

بیشتر مادران بخصوص آنهائیکه در خانه کارشان‌زیاد است از دست اسباب بازیهای کودکان همیشه فریادشان بلند است این فریادها را دائما می‌شنویدکه آخر من با اینهمه اسباب بازی که درهمه جای منزل پخش است چکار کنم؟

البته روشن است که یک مادر پرکار ومشغله همیشه‌زود احساس کسالت و خستگی از شلوغی و نامنظمی بچه‌های خویش میکند ولی بایستی این نکته را همیشه درخاطرداشت که هربازی برای‌بچه‌ها بمنزله کار شمرده میشود . برای‌آنها بازی وسیله‌ای است برای فکر کردن و شناختن دنیائی که اورادربرگرفته‌است . همچنین بوسیله بازی است که بچه میتواند قدرت تخیل و زندگی اجتماعی‌وخانوادگی‌را درخود پرورش داده و برای زندگی آینده کاملا آماده شود .

بدین ترتیب اسباب‌بازیها و کتابهای بچه‌ها آنهارا سرگرم میکند وآنها را بکار کردن‌فکر کردن و زندگی کردن در میان جمع وامیدارد وعلاقمندترشان میسازد .

این‌برعهده والدین بخصوص مادران است که با انتخاب اسباب بازیهای صحیح در پرورش روحی وتخیلی‌کودکان خود رل موثری‌ایفاکرده وآنان رابرای‌یادگیری وزندگی‌صحیح اجتماعی مستعد سازند .

اسباب‌بازی‌متناسب سن بچه‌ها

اغلب والدین بدون توجه به سن‌کودک هراسباب‌بازی‌ارزان وگران را درفرصت‌های‌اتفاقی خریده‌ودراختیارکودکان‌خویش میگذارند درصورتیکه هربچه بایستی متناسب با سن و فهم خویش اسباب‌بازی در اختیار داشته باشد .

در روزهای عید و مراسم‌جشن تولدوغیره‌اسباب‌بازیهای‌مختلفی از طرف دوستان و اقوام به بچه‌ها داده میشود مادران بایستی‌دقت‌کنندکه اسباب‌بازیها را متناسب‌باسن ولزوم‌آن‌برای هریک‌ازبچه‌ها بین‌آنان تقسیم کنند .

همچنین اسباب بازی‌درکودکان غیراز کتاب و نظائرآن بایستی قابل شستشو بوده و از نظر بهداشتی در آن کاملا رعایت سلامتی بچه‌ها شده باشد .

اسباب بازیهای خطرناک

اسباب بازی نباید تیز باشد ، نباید آنقدر سنگین باشد که بچه بزحمت بتواند آنرا تکان دهد و بردارد . همچنین اسباب بازیهائی‌که از چوب و نظائر آن درست شده بایستی طوری باشدکه گوشه های برآمده و تیزآن موجب ناراحتی بچه‌نشده و بدست او فرو نرود .

هرگز نگذارید بچه‌هابرای بازی ازگونی، کیسه‌نایلون، طناب ، مقواهای گود وغیره که با کمترین غفلت موجب خفگی آنها میشود بازی کنند .

هروقت از خانه خارج میشوید سعی کنید قیچی ، سوزن ، چاقو ودیگروسائلی راکه در خانه با آن کار میکنید وبچه شما ممکن‌است برای درست کردن اسباب بازی لازم داشته باشد از جلوی چشم آنها بردارید .

هرگز اسباب بازی‌چینی، شیشه‌ای ودیگر شکستنی‌ها را برای‌بازی به‌بچه‌هادهید.

اسباب بازیهای کوچک برقی که راه میرود و جلب توجه بچه را میکند ، نظیر اسب و حیوانات دیگر قطار وترن‌برقی و عروسک نرم و خوشرنگ کوچک که بچه با آن سرگرم شود . برای بچه‌های ۲ تا ٤ ساله مناسب است .

عروسکهای دخترانه وپسرانه، جعبه های مقوائی که برای میمون و دیگر حیوانات اهلی ذهن و ذوق بچه‌ها را پرورش میدهد .

برای بچه‌های بزرگتر از ٦ سال، بهترین سرگرمی داشتن اسباب بازی کتابهای مصور تاریخی و افسانه‌ای و قصه های جالب و شیرین است .

همچنین توپ بازی، درست کردن‌مجسمه‌هابا موم، درست کردن عروسک میتواند سرگرم کننده باشد .

نقاشی ، رنگ آمیزی کتاب های قصه نیز میتواند نیروی تخیل آنها را بیشتر بکار وادارد .

اسباب بازی‌های مختلفی وجود دارد که بچه‌ها با آن سرگرم میشوند . اما سعی‌کنید اسباب بازیهائی در اختیار کودک‌خود بگذاریدکه ترسناک نباشد و آنها را دراول زندگی دچار ترس وهیجان ترس‌آور نسازد .

همچنین سعی کنید بچه‌ها را وادارید قدراسباب‌بازیهای خود را بدانند و آنهارا خوب حفظ کنند . زیرا بدین‌وسیله روح‌صرفه جوئی وقدرشناسی را بدانها یاد خواهید داد .

با نگاهی به اسباب‌بازیهای امروزه بچه‌ها و مقایسه‌آن با عروسکها و چیزهائی که در دوره کودکی خود داشته‌اید . می‌بینیدکه جهان چقدر عوض شده، حالا دیگر کودکان‌بجای عروسکهای‌جانوری چون‌خرس وموش و... بهراکت وموشک علاقمند شده‌اند سعی کنید با تهیه انواع عروسکها ، کودک خود را از آغاز باتمام مظاهر این جهان آشنا کنید .

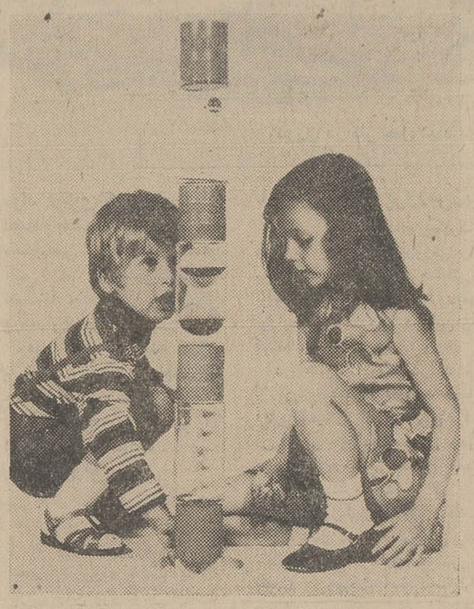

در اینجا دوکودک را می‌بینید که دربرابر یک اسباب بازی الکتریکی قرار گرفته‌اند این «وسیله» سرگرمی در عین‌حال آموزنده است و از همین حالا ذهن کودک را به‌دنیای واقعی مدرن توجه میدهد .

دوران خوشی بودکه‌هریک از پدر و مادرها مثل این کودک با عروسکها وجالوران رفتاری‌زنده ، پرتخیل وشیرین داشتند ، حالا این کودک ، همانها را می‌پسندیدکه والدین او می‌پسندیده‌اند و برایش خریده‌اند .

باید دنیای کودک را شناخت و متناسب با آن برایش‌اسباب بازی تهیه کرد .

بهداشت و زیبائی

در نبردی طولانی برای داشتن اندامی متناسب

آیا قرصهای ضد چاقی‌کار شما را به بیماری اعصاب می‌کشاند چه غذائی بخوریدکه سالم‌ومتناسب بمانید

کسانی‌که از چاقی مفرط رنج میبرند برای موفقیت در کاهش وزن در مرحله اول‌باید خود مایل به کم‌کردن وزنشان باشند و در این مورد تصمیمی قوی داشته باشند چه اگر واقعا در کم‌کردن وزن مصمم باشند موفق خواهند شدبهترین راه شناخت چاقی‌قضاوت خود زن در مقابل آئینه است یکبار خود را بخوبی وبادقت در مقابل آئینه آرایش‌ببینید‌آنوقت میتوانید قضاوت کنید که چاق شده‌اید و موقع اقدام جدی برای کاهش وزنتان‌رسیده‌است قبل از اینکه تمرینات لازم را برای کاهش وزن‌انجام‌بدهیدویا داروئی با تجویز پزشک‌مصرف کنید بهتر است بدانید از چه وقت و چطور و بچه دلیلی وزنتان از حد معمول و طبیعی اضافه‌تر شده است . آیا تمرینات بدنی لازم دارید ؟ راه میروید ؟ حرکت زیاد میکنید ؟ وضع خود را خوب بررسی کنید ببینید چه میخورید ؟ چقدر میخورید ؟ این یک‌اصل مهم و اساسی در دانستن علت چاقی ویا بدست آوردن وزن مطلوب و دلخواه است چه اگر شما غذایتان را تغییر داده وبه راه روی بیافزائید دو گام مهم و اساسی در راه‌لاغری را برداشته‌اید .

فی‌المثل یک زن که در دوران دانش‌آموزی و یا دانشجوئی ورزشکار پر کاری بوده است ممکن است وقتی که دیگر ورزشی نمیکند و یک زن خانه‌دار شده است باز بهمان اندازه غذا بخورد و یا نوشیدن چند بطر آبجو را نیز بر آن افزوده باشد و این خود موجب چاقی او شده است .

پس تطبیق غذا باطرززندگی برای داشتن وزن دلخواه‌است.

اغلب برای زنان چاق پذیرش این اصل مشکل است که آنها بیش از آنچه که بدنشان نیاز دارد غذامیخورند و غذای اضافی بصورت چربی در آمده و در بدن انبار میشود ووزن راافزایش‌میدهد.

برای اینکه بتوانید درکاهش وزن موفق شوید باید از خوردن غذای اضافی‌بخصوص غذای پرچربی بپرهیزید خانم ! واز شکر والکل دوری کنید غذاهای نشاسته‌دار را از صورت اغذیه خود جدا کنید، سیب‌زمینی . نان‌کیک‌بیسکویت شیرینی و سوپ پرچربی غلیظ بستنی مربا ژله و نوشابه های غیر الکلی نظیر کوکاکولا پپسی و لیموناد و غیره شما را چاق میکند و اغلب این مواد موقعی خورده میشود که حتی نیازی به خوردن غذا نیست و بدن احتیاجی به آنها ندارد شاید خانم چاق این مواد را از یخچال خود بر میدارد از آن دوری می کند ولی‌توجه داشته باشید که غذائی را که میل میکنید نباید از اندازه معمول بیشتر باشد یک پروفسورتغذیه و رژیم دانشگاه الیزابت لندن میگوید .

سعی کنید دفعات‌غذاخوردن را کم‌کنید اگر چهار دفعه غذا میل میکنید آنرا به دو دفعه تقلیل دهید واز کمیت نیز کم کنید ولی در عوض هرچه بخواهید و هر میزان که مایل باشید میتوانیدشیر بنوشید پنیر بخورید گوشت و ماهی و تخم مرغ و میوه و سیزیجات بخورید از این مواد‌فقط شیرو چند میوه معدود ممکن است اندکی چاق کننده باشد ولی چندان اهمیتی ندارد و چه بروزن شما چندان نمیافزاید کوچه‌فرنگی‌وجگرنیزبرای‌مواقع گرسنگی خوب است‌و نقشی‌در افزایش وزن ندارد . علاوه بر بکاربردن این‌نصایح‌ودستورات باید همیشه با طبیب خود تماس بگیرید و از اودر باره چگونگی کم‌کردن وزن‌راهنمائی بخواهید و در ضمن‌از ورزش‌و تمرینات سبک غافل نباشید هیچگاه داروها و قرصهای لاغر کننده و کشنده اشتها را شخصا و بدون نظر طبیب مصرف نکنید چه‌اینگونه‌قرصها بعلت اثر شدیدی که براعصاب شما باقی می گذارند میتوانندتا مدتی میل به خواب و خوراک را در شما بکشند ولی درعوض بر اعصاب تاثیری مخرب دارند که گاه به جنون منجر میشود تا پنجسال پیش در انگلیس مصرف اینگونه داروها آزاد بود ولی دیری نگذشت که ملحق شدن هزاران دختر وزن ومرد به بیماران اعصاب ودیوانگان اطبا راواداشت تا از فروش آزاد آنها جلوگیری کنند .

بطور کلی مصرف این‌گونه قرص‌ها بیش از یک دانه در یکروز تجویز نمیشودوآن‌هم باید با نظر کامل طبیب و با شناخت دقیق او از وضع عمومی بدن عکس‌العملها و اعصاب‌فرد باشد .

فال فردا

فروردین ـ از توقعات زیاد بپرهیزید .از مردم‌بیش‌از توانائی‌شان انتظار نداشته باشید که برایتان کاری انجام دهند .

اردیبهشت ـ روز ملایم و آرامی خواهید داشت . با کوچکترها به مهربانی رفتار کنید .

خرداد ـ قدر دوستان خود را بدانید ارزش یک دوست خوب بیشتر از برخی مواهب دنیا است.

تیر ـ از غصه‌خوردن‌بپرهیزید. با جدیت و علاقه‌کارهای عقب‌افتاده را بررسی کنید .

مرداد ـ حسرت چیزهائی را که میدانید هرگز بدست نخواهید آورد نخورید .

شهریور ـ به آینده‌خودامیدوار باشید . زندگی پستی و بلندی زیادی دارد هرگز نومید نشوید .

مهر ـ از حال عزیزان خود غافل نشوید . روز امیدبخشی در پیش خواهید داشت .

آبان ـ مواظب سلامتی و استراحت خود باشید خبر خوشی خواهید شنید .

آذر ـ در کار اداری‌با موفقیت روبرو میشوید همچنین دیداری تازه بایکدوست قدیمی خواهید داشت .

دی ـ خونسردی خود را در برابر مشکلات حفظ وبا حربه سکوت دشمنان خود را بکوبید .

بهمن ـ یک افق جدید وروشن در زندگی شما پدید می‌آید .

اسفند ـ وقت خود را بخاطر هرچیز کوچک ضایع نکنید روز شادی‌خواهید داشت .

آگهی برای اطلاع سهامداران بانک اعتبارات ایران

نظر باینکه طبق تصویب مجمع عمومی فوق‌العاده شرکت سهامی بانک اعتبارات ایران مورخ ۵۰ر۳ر۱۹ سرمایه بانک از مبلغ دویست میلیون ریال بچهارصد میلیون ریال افزایش میبابدو چون طبق‌اساسنامه ومصوبات مجمع فوق‌الاشعار صاحبان سهام فعلی در خرید سهام‌جدید حق‌الویت دارند لذا بدینوسیله باطلاع کلیه صاحبان سهام میرساند که برای خرید سهام جدید ببهای اسمی (هرسهم ده هزارریال) به‌نسبت یک سهم برای هر سهمی که دارا میباشند ظرف دو ماه از تاریخ‌انتشار این آگهی که آخرین مهلت آن ظهر روز ۳۱ر۶ر۱۳۵۰ میباشد بادر دست داشتن گواهینامه سهام خود باداره مرکزی بانک واقع درخیابان سوم اسفندر مراجعه نموده وورقه تعهد خرید سهام جدید خودرا‌امضاء وبهای آنرا همزمان با تعهد بحساب مخصوص افزایش سرمایه درشعبه مرکزی پرداخت نمایند. حق‌الویت صاحبان سهام برای خرید سهام جدید شخصی است و قابل واگذاری نیست.

هیئت مدیره بانک اعتبارات ایران

ازرئیس اداره آموزش وپرورش شهرستان مرند نقدیر بعمل آمد

باپیشرفت سریع و تحسین‌آمیز برنامه سپاهیان دانش در روستا های شهرستان مرزی مرند این تقدیر از مقام وزیر آموزش و پرورش برای آقای طاهری رئیس آموزش وپرورش مرند صادر شد. «آقای طاهری رئیس آموزش پرورش» شهرستان مرند برابر گزارش سازمان سپاه دانش چون در پیشبرد برنامه سپاه دانش فعالیت مجدانه و علاقمندی ابراز داشته‌اید لذالازم میداند بدینوسیله از مساعی وصمیمیت شما قدردانی وتشکر نماید .

وزیر آموزش وپرورش دکتر پارسای

آگهی

سازمان برنامه عده‌ای را برای اعزام به کلاس آنالیزسیستم که به مدت سه ماه در سازمان مدیریت صنعتی تشکیل میشود از محل طرح‌مربوط از بین واجدین‌شرایط زیر :

۱ـ لیسانس در رشته‌های علوم ، مهندسی و یا مدیریت
۲ـ حداکثر سن ۳۰ سال
۳ـ آشنائی به زبان انگلیسی
٤ـ دارابودن برگ معافی یا انجام خدمت زیر پرچم از طریق‌مسابقه ومصاحبه و آزمایش هوش انتخاب وهزینه تحصیلی آنان رابرداخت می‌نماید.

انتخاب شدگان باید تعهد ثبتی لازم بسپارند که مدت چهار سال درطرح مزبور خدمت نمایند.

داوطلبان واجد شرایط میتوانند فتوکپی مدرک تحصیلی و فتوکپی برگ معافی یاورقه پایان خدمت زیر پرچم خود را حداکثر تا پایان مرداد ماه سال جاری وسیله پست سفارشی به کاخ مرکزی‌سازمان برنامه واقع در میدان بهارستان خیابان دانشکده اطاق شماره ۹۶۳ ارسال دارند.

۱ـ۳ آ ـ ۲۸۱۰۰

مدیر عامل سازمان برنامه

آموزشگاه بهیاری فیروزگر دانش‌آموز میپذیرد

مرکز پزشکی فیروزگر برای آموزشگاه بهیاری شبانه‌روزی خود در سال تحصیلی ۵۱ـ۱۳۵۰ تعداد ۲٤ نفر دوشیزه ازطریق مسابقه با شرایط زیر میپذیرد .

۱ـ داشتن گواهی قبولی سوم متوسطه (حداقل معدل گروه طبیعی ۱۲) .
۲ـ داشتن سن بین ۱٦ـ۲٦ سال .
۳ـ داشتن سلامت بدن

داوطلبان میتوانند از تاریخ نشر این آگهی تا تاریخ ۱٤ر۵۰ جهت ثبت‌نام واطلاع از مزایا و شرایط تحصیلی هرروزه از ساعت ۸صبح الی۱۲ باستثناء روز های تعطیل‌با دردست داشتن سه قطعه عکس ٤×٦ ویك برك فتوکپی شناسنامه وفتوکپی‌مدرك تحصیلی به آموزشگاه بهیاری‌فیروزگر (خیابان‌ویلا، کوچه پناهی، جنب هتل رزبدانس ،شماره ۷) مراجعه نمایند.

داوطلبان شهرستانها میتوانند مدارك مربوط را بانضمام درخواست شرکت در امتحان با پست سفارشی تا تاریخ ۹ر۵۰ به آدرس فوق ارسال دارند

امتحان ورودی روز ۱٦ر۵۰ ساعت ۹صبح در مرکز پزشکی فیروزگر انجام خواهد شد .م‌الف ۵۱٤٤

مرکز پزشکی فیروزگر

آگهی مناقصه نوبت دوم

سازمان ترویج کشاورزی از محل اعتبارات مصوب‌سازمان برنامه در طرح‌غیر مستمر ۱٤۰٤ تعداد ۲٤۰۰ دستگاه‌موتوسیکلت آخرین‌مدل (عقب‌تراز ۱۹۷۱)نباشد بقدرت ۸ قوه‌اسب‌بخار را از طریق مناقصه خریداری مینماید داوطلبان شرکت در مناقصه می‌توانند بادریافت برك شرایط از حسابداری سازمان ترویج واقع‌در خیابان زاهد پلاك ٤۱ پیشنهادات خود را تاساعت ۹ صبح روز یکشنبه مورخه ۱۷ر۵۰ بدفتر سازمان ترویج کشاورزی تسلیم ورسید دریافت‌دارند . م‌الف ۵۵۹۰

۱ـ۲ آ ـ ۲۷۹۵۲

وزیر کشاوزی

آگهی تجدید دعوت مجمع عمومی‌فوق‌العاده شرکت‌سهامی تعاونی کارکنان دادگستری

پیرو آگهی مورخ ۸ر٤ر۵۰ روزنامه اطلاعات بدینوسیله باطلاع آقایان صاحبان سهام میرساند چون در جلسه مورخ ۲۹ر٤ر۱۳۵۰ عده حاضر بحد نصاب قانونی نرسید جلسه بعدی برای روز شنبه ۳۰ مرداد ماه سال ۱۳۵۰ ساعت ۵ بعد ازظهر تعیین میگردد ـ بنابراین از کلیه صاحبان سهام دعوت میشود در وقت مقرر در جلسه مجمع عمومی فوق‌العاده که در محل شرکت تشکیل خواهد شد حضور بهمرسانند.

دستور جلسه : اصلاح اساسنامه و تبدیل بشرکت تعاونی مصرف وتطبیق باقانون جدید شرکتهای تعاونی خواهد بود.

شرکت سهامی تعاونی کارکنان دادگستری

۱ـ۲ آ ـ ۱۲۵٤۳

آگهی تهیه پیکره اعلیحضرت همایون شاهنشاه آریامهر

فرمانداری میاندوآب تهیه پیکره ایستاده‌ای از اعلیحضرت همایون شاهنشاه آریامهر را برای نصب در میدان ششم بهمن آن‌شهرستان میان هنرمندان پیکره‌ساز به مسابقه می‌گذارد . نقشه محل‌نصب و مشخصات پیکره و پایه آن در دفتر فنی اداره کل آفرینش هنری و ادبی وزارت فرهنگ و هنر موجود است و شرکت‌کنندگان‌می توانند با دریافت آن مشخصات اقدام به تهیه ماکت بشرح زیر نمایند .

۱ـ بلندی ماکت هانباید از یك متر کمتر و یا بیشترباشد.

۲ـماکت هاباید همراه‌با طرح پایه حداکثر تاچهل‌وپنج روز ازتاریخ‌نشراین آگهی‌بدفترفنی‌اداره کل آفرینش‌هنری‌وادبی‌تحویل گردد .

میان‌فرمانداری میاندوآب و برنده بهترین ماکت از طرف کمیسیون نصب مجسمه و بناهای یادبود وزارت فرهنگ و هنر تعیین میگردد قراردادی برای تهیه و حمل ونصب پیکره بسته خواهد شد . ساختمان پایه پیکره و تزئینات پیرامون‌آن به‌عهده فرمانداری میاندوآب خواهد بود . م‌الف ۵۵۹۵ .

فرماندار شهرستان‌میاندوآب. نقیب‌زاده

آ ـ ۲۷۶۷۲

. . .وبالاخره‌پس ازسالها

برای اولین بار در ایران امکان نمایش‌یکی ازبزرگترین شاهکار های تاریخ سینما برای شیفتگان هنر هفتم در کشور ما بوجود آمده است .

آغاز دومین هفته نمایش در سینما آتلانتیک

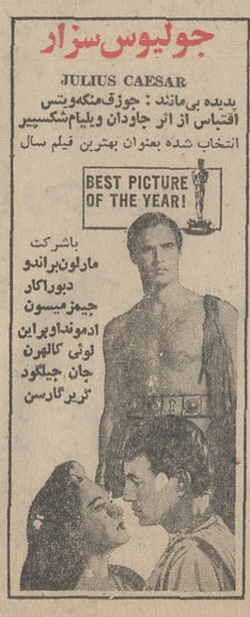

سینما آتلانتیک همه روزه‌بلیط رزرو میکند .

اگر درب بازکن صددرصد سخت آلمان و مطمئن میخواهید ، فقط سیزام ، است SESAM

کیه‌کیه در میزنه
درباز کن سیـــزام
عالیترین ، کاملترین و با سابقه ترین درباز کن تلفنی ساخت آلمان غربی
SESAM

جونك
سرجنگ دارد
JUNG
جونگ همچنان درراه تکامل پیش میرود و همتاندارد .
کلید و پریز محصول کارخانجات جونگ ، پیشرو تکنیك عظیم آلمان غربی که مدتی کمیاب بود مجددا وارد شد .

لامپ رادیوم
مظهر روشنائی
باشهرت جهانی درانواع گوناگون
بخار جیوه ، گازی و معمولی با قدرت روشنائی خارق‌العاده برای جاده ها ، فرودگاهها ، میدانهای ورزشی و اماکن بزرگ
لامپ (رادیوم) در شهرهای بزرگ جهان از حیث دوام فوق العاده و روشنائی فراوان بخوبی امتحان داده است .
Radium

ترانسفورمو تور لامپهای فلورسنت و بخار جیوه .
عروس
AROS
ترانسفورماتور و شوك لامپ بخار جیوه «عروس» سرآمد صنایع الکتریکی جهان و درحد کمال و مرغوبیت است .
همه مردم جهان نام ترانسفورماتور و شوك لامپ بخار جیوه «عروس» را بعنوان عالیترین فرآورده‌های صنعت الکتریك میشناسند .
«عروس» درکشورهای سراسر جهان شهرت دارد .

از نمایشگاه نمایندگی انحصاری کالاهای فوق شرکت سهامی الکتریکال خیابان لاله‌زار جنوبی مقابل پمپ‌آتش شماره ۱۲۳ دفتر فروش تلفن ۵ ـ ۲۱۱۰۶۳

گروه کارخانه‌های صنعتی کاوه بزرگترین تولید کننده لوازم اداری وایمنی

صندوق نسوز دو در مجهز به قفسهای رنز با چشم الکترونیک مخصوص بانک‌ها ، دوایر مهم دولتی وجواهر فروشی‌ها

صندوق نسوز در انواع مختلف با تخفیف‌های استثنائی مخصوص شرکتها و منازل

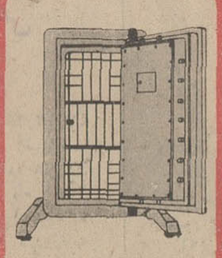

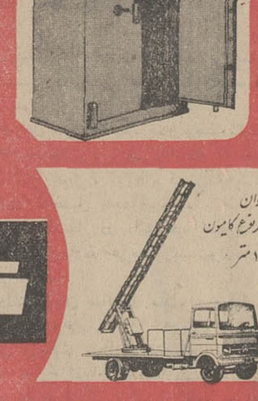

کارگرانی که در ماه از ۳۵ تومان بیشتر حقوق میگیرند باید مالیات بدهند

چهل سال قبل در همین روز

از طرف اداره کل عایدات وزارت مالیه شرحی صادر شده که حقوق و اجرتی که کارگران بطور یومیه از صندوق دولت یا بلدیه دریافت میدارند در صورتیکه در ماه حقوق آنها از ۳۵ تومان تجاوز کند باید مطابق ماده ۹ قانون مالیات برعایدات شرکتها و تجارتخانه‌ها ومستخدمین دولت، مالیات بپردازند . کارگرانی که بطور دائم یومیه کار میکنند در رأس هر ماه‌ویا ممکن است در رأس‌هر هفته‌بطور علی‌الحساب مالیات مقرره از حقوق آنها کسر شود ، در صورتیکه بطور متناوب کار میکنند و حقوق واجرتی راهم که دریافت میدارند از مبلغ ۳۵ تومان تجاوز میکند باز مشمول مقررات قانون مربوط بوده و بایستی مالیات مقرره از حقوق واجرت آنها کسر و بحساب عایدات دولت گذارده شود .

ماخذ مالیات خانه های مسکونی

از طرف بلدیه طهران شروع به تهیه مقدمات اجرای قانون عوارض ومالیات خانه‌های مسکونی وباغات شهری‌گردیده وبا تصویب نامه‌ای که اخیراً از طرف هیئت دولت صادر شده خانه‌هائی که تا دوهزار تومان قیمت دارد از پرداخت مالیات معاف خواهند بود ، خانه‌ها و منازل شخصی که از دوهزار وصدتومان قیمت آن تجاوز کند تا پنج‌هزار تومان از قرار صدی‌دوازده از میزان مال ـ الاجاره واز پنجهزار و صدتومان تا ده هزار تومان‌از قرار صدی ده و بهمین ترتیبکه قیمت‌خانه‌ها زیادتر باشدعوارض مذکور صدی دویائین آمده تا به‌حدصدی شش برسد.

پوست خرگوش و شیرین‌بیان

از طالقان اطلاع میدهند در صورتیکه محل مصرف و خرید پوست خرگوش پیدا شود در آنجا میتوان سالی یکصد هزار پوست خرگوش تهیه کرد .همچنین ریشه سوس (شیرین‌بیان) که بواسطه عدم وجود خریداری و مصرف کننده اهالی طالقان اقدام به تهیه آن نمیکنند در صورت وجود خریدار و پیدا کردن بازار برای آن سالیانه مقادیر زیادی میتوان تهیه کرد و صورت تجارتی‌بدان داد .

تغییر ماموریت بهزادی

عیسی بهزادی

آقای میرزا عیسی‌خان بهزادی مستنطق‌عدلیه رشت‌بسمت مستنطقی اول عدلیه شیراز انتخاب و آقای امیر خان امیر شاهی‌بجای ایشان منصوب‌گردید.

پرس‌آذ نفت‌وقیمت ثابت‌نفت

صورت نرخ‌های نفت سیاه و نفت‌سفید ومازوت که برطبق قرارداد تجارتی بین دولتین ایران و شوروی میبایستی اعلام گردد اخیراً از طرف اداره کل تجارت پس از مذاکره با نمایندگان تجارتی شوروی تهیه و تنظیم و بوزارت داخله ارسال شده است که برای اطلاع ولات وحکام ایالات وولایات ابلاغ نمایند تا هرشهری موافق نرخی که برای مواد مزبور معین شده است معامله شود.

مطابق قرارداد منعقده مقرر است از قیمت‌های مواد نفتی و مشتقات آن با مراعات قیمت عمده فروشی چهارم آبان ۱۳۱۰ باصدی ده تخفیف باستثنای نفت سفید صدی ۱۵ تخفیف داده شود روی این مأخذ نرخ‌ها را تعیین کنند و موسسات پرس‌آذنفط بایستی در شهر های مختلفه ایران بهمان قیمت فروش نمایند.

فهرست شهرهابا تعیین‌قیمت نفت سفید وسیاه ومازوت در هر شهر براساس‌وزن من یا بوط تعیین و اعلان شده است.

مثلا نفت سفید در رشت و پهلوی از قرار یک من تبریز یک ریال و ۷۵۴دینار تعیین گردیده و در طهران دو ریال‌و ۶۳۶ دینار و شیراز ۳ ریال و ۷۵۴ دینار واصفهان سه ریال ۷۶۳ دینار تعیین شده است.

فروش نفت سیاه در پهلوی بی‌ظرف یکمن یکریال و ۶۱۸ دینار در طهران دوریال و ۷۹۰ دینار و مازوت دربهلوی یک ریال و ۶۰۰ دینار ودر طهران‌دو ریال و ۷۶۳ دینار . بهمین ترتیب در هرشهری بتفاوت کرایه حمل و نقل‌تعیین نرخ شده است.

تثبیت نرخ دولار

هیئت دولت در جلسه ۱۹ تیرماه نرخ خرید و فروش طلای حاصله ازصادرات را ۲۸ ریال تعیین نموده و مقرر گردیده است که نرخ خرید و فروش سایر اسعار خارجی حاصله از صادرات به تناسب مظنه دولار تعیین شود.

از طرف اداره کل تجارت به بانک ملی وبانک شاهی مراتب فوق اطلاع داده شدکه بموقع اجرا گذارند ضمناً ابلاغ گردید که کمافی‌السابق در موقع خرید اسعارحق‌العمل مأخوذ نشود ودرموقع فروش‌نیز میزان‌حق‌العملی که ممکن‌است ماخوذ شود از صدی‌نیم تجاوز نکند . بنابراین مقتضی است از این تاریخ‌به‌بعد بترتیب فوق‌الذکر عمل شود و مقتضی است‌نرخ کلیه اقسام اسعار خارجی را که معمولا در ایران دادوستد میشود بمأخذ هردولار طلا ۲۸ ریال معلوم‌نموده و صورت آنرا اعلان کنند.

اعلان سلمانی مادام شومر

خانم ! دوسه روزه ارسی گشتم خسته شدم برای چه ؟ شما که غریبه نیستی سرمن طاسه سابق براین برای ساختن زلف بمغازه سلمانی موسی در لاله‌زار میرفتم از آنوقت که مغازه‌اش خراب‌شده نمیدانم کجا رفته ـ خانم ! شما چرا آنقدر کم‌حواسی یک قدری بالاتر جنب مغازه ری‌پور یک سالون شیکی درست کرده من خودم دیروز سرم را همانجا پیش مادام شومر زدم .

(نقل از اطلاعات ۳۱ تیرماه ۱۳۱۱)

اطلاعات مردم

بجای پرونده درشهرداری «نوار» نگهداری میشود .

ـ بهتراست مزاحم نشیم ، آقای رئیس‌دارند «پرونده» مهمی را مطالعه میکنند !

حالانمی‌شود اگر کارجنبه فوریت داشته باشد که نمی شود وقت را تلف کرد .

محمد گلچینی

جای گله نبوده

در صفحه ۱۳ مورخ۲ر۴ر۵۰ شماره ۱۳۵۲۶ آن روزنامه شرحی تحت عنوان در آرزوی دیدار مدیر کل بامضای‌آقای غلامعباس مجیری درج گردیده اشعار میدارد اولا اداره اشتغال اتباع بیگانه مدیر کل ندارد .

ثانیا آقای غلامعباس‌مجیری برای دریافت پروانه کاراتباع بیگانه مکرر مراجعه کرده و تاکنون مشکل غیرمعقولی در کار ایشان بوجود نیامده‌است بعلاوه سرپرست و کارکنان اداره مذکور همیشه ایشان را مانند سایر مراجعه کنندگان پذیرفته‌اند .

علی کسمائی ـ مدیر کل دفتر اطلاعات و روابط عمومی

گرانفروشی علنی

یك دکان نانوائی سنگکی در اول‌خیابان ناصری منشعب از خیابان شهباز قرار گرفته ونانرا علنی کیلوئی ۱۱ریال میفروشد. مسئولان شهرداری هم‌کنترل نمی کنند و شاید دلیل عمل‌خلاف علنی نانوا مربوط به همین عدم توجه میباشد ، از مقامات اداره‌نان شهرداری تقاضا میشودبااعزام بازرس‌به محل ازگرانفروشی نانوائی مذکور جلوگیری نمایند .

سرهنك محمد صادق خلف‌بیگی

موتور سواران مزاحم

در تمام بعداز ظهرها و اوائل شب‌عده‌ای‌ازجوانها درضرابخانه و بالاتر ازآن و در معابراصحرائی آن‌مسابقات موتورسواری برگزار میکنند! علاوه براینکه سروصدای موتور این موتور سواران‌آسایش را از اهالی سلب‌کرده ، خطراتی برای خودشان و سایر اطفال بوجود می‌آورند تقاضا دارد مامورین راهنمائی و رانندگی از محلات ذکر شده بازدید و جلوی اینکار را بگیرند

اسد اسفندیاری

ساعات دریافت تلگراف و کار کاریر

مسئله کار تلگراف نیز بایستی مانند تلفن شبانه‌روزی وبدون تعطیل باشد ، زیرا در اکثر مواقع مردم احتیاج دارند که بلافاصله بطرف خود در شهرستان موردنظر تلگراف فوری‌بفرستند ، ولی متاسفانه اینکار در موردتلفن کاریر و تلگراف غیر مقدور شده است بدین ترتیب که درساعاتی معین‌تلگراف گرفته میشود و در ساعاتی معین نیز باتلفن کاریر میتوانیم‌صحبت کنیم و خارج از ساعات‌مزبور کار دستگاهها متوقف می ـ باشد من ساعت ۶ صبح‌امروز برای صحبت با کاریر به مرکز مراجعه کردم گفتند باید تاساعت ۷ونیم صبر کنید تا کارمند ها بیایند ، گفتم ، پس یك تلگراف فوری میفرستم،باز هم‌گفتند ساعت ۷ونیم مقدور است و

همه روزه ازساعت۶ تا ۷ بعداز ظهر نظریات شما را منعکس میکند

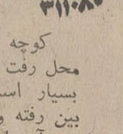

یا خاك میخوریم یا گل !

کوچه ده متری خواجوکه محل رفت و آمد اتومبیلهای بسیار است، اسفالتش از بین رفته و حفره های عمیق در آن ایجاد شده است . مردم بخاطر آنکه هنگام‌عبور اتومبیلها خاك نخورند ، خیابانرا آبپاشی میکنند و آنوقت آب‌در چاله های‌کوچه جمع و هنگام عبور وسائل نقلیه باشدت‌به سروروی‌مردم میریزد، چه کنند آب‌نریزند، باید خاك بخورند و آب بریزند ، باید تحمل گل را داشته باشند ، از شهرداری تهران تقاضا دارد اگر فعلا اسفالت این معبر میسر نیست ، حداقل آنرا مرمت وچاله‌وچوله ها را پر کنند تا از ناراحتی فعلی نجات پیدا کنیم .

آزادعلی شیخان

دنیای نقش‌ها

از: هادی خرسندی

هرپدیده‌ای در زندگی ما ، نقشی دارد و بنحوی بردقایق این زندگی اثر میگذارد .در حقیقت زندگی سفرهٔ قلمکاریست پرازنقش‌و نگار، که بدنیست گه‌وگاه، به بررسی بعضی از این نقش‌ها بپردازیم و نقش بعضی چیزها را در گوشه و کنار زندگی حلاجی کنیم .

***

نقش خرس در فیلمهای وطنی !

برای مزید اطلاع آندسته از هم‌میهنان علاقمند که‌به ترقی و تعالی فیلم های‌وطنی، علاقه و تعصب خاصی دارند، و آرزومندند که فیلم های ایرانی هم در اسرع وقت در ردیف آثار بزرك سینمائی جهان قرار گیرد،لازم میداند چند سطری را که در صدر یکی از آگهی های سینمائی اخیر به چشم می‌خورد، نقل نماید :

«ماجرائی شیرین ، مهیج ، پرحادثه از کودکی که در دامان خرسی هیولا (!) در جنگل بزرك‌میشودو باحوادث و خطرات گوناگونی روبرو میگردد .. فیلمی که بزرك و کوچك و پیر و جوان ازدیدن آن‌لذت‌خواهندبرد، مخصوصا (خوب توجه بفرمائید) مخصوصا از عملیات خرس‌با هوشی که این فیلم را در ردیف آثار والت‌دیسنی قرار داده است ...»

پس نتیجه میگیریم که مگر یکروز خرس های با هوش ، و شاید سایرحیوانات باهوش همت کنند و فیلم‌های وطنی را در ردیف آثار بزرك سینمائی قرار دهند ... به دیگران امیدی نیست ..!

نقش‌سکه یکریالی در نمایندگی

انجمن شهر تهران ، به چهارنفر از اعضای خود که در انتخابات اخیر بنمایندگی مجلس هم رسیده‌اند ،اخطار کرده است که بین کرسی پارلمان وکرسی انجمن شهر، یکی را انتخاب کنند .

حق هم همین است . چون ممکن است با وجود دو «کرسی» حضرات نماینده «گرمیشان» کند .

حالا شما فکر می کنید آنها که برای خدمت بخلق ،خود را بنمایندگی انجمن شهر رسانیده بودند ، دیگر چرا به مجلس روی آورده‌اند ؟ و مگر در انجمن شهر نمیشود باندازهٔ کافی به مردم‌خدمت کرد ؟

دوستی به شوخی گفت چا دارد انجمن شهر یك سکهٔ یکریالی در اختیار حضرات بگذارد ،تابوسیله‌شیر یاخط یکی از کرسی‌ها را انتخاب کنند و سرنوشت معلوم‌شود! گفتم یك سکهٔ یك ریالی برای تعیین این سرنوشت ، چیز ناقابلی است . آنچه سرنوشت واقعی‌را تعیین کرده حداقل شصت هزار سکهٔ یکریالی است .

نقش شریك ، در سود و زیان

یکنفر در روزنامه آگهی کرده است که : «برای ساختن ویلا های پیش‌ساخته در کنار دریا ، که سود آن تضمین میگردد ، یك نفر شریك علاقمند نیازمندیم»

بنده هم اعلام میکنم که: برای خریدن یکی از ویلا های پیش‌ساخته در کناردریا، که زیان‌آن‌تضمین میگردد، بیکنفر شریك هالونیازمندم !

نقش عکس ، در تهدید مردم

آقای اسم و رسم‌داری در روزنامه خطاب به شخص ناشناسی آگهی داده است که «خواهشمندم در اسرع فرصت ، عکسی که مدعی‌آن هستید ، جهت اطلاع عموم مردم پایتخت در کلیهٔ جراید منعکس فرمائید . هزینه‌لازم وسیلهٔ‌اینجانب پرداخت‌خواهد شد . متشکرم ـ امضاء»

لابد شخص ناشناس باین آقا اطلاع داده عکسی از ایشان دارد که انتشارش به موقعیت اجتماعی او ضررمی‌زندوگویا تقاضای‌حق‌السکوت داشته و این آگهی جواب دندان شکنی است بوی از طرف آدمی که لابد ازخودش شك ندارد و پیدی نیست که از این بادها بلرزد .

بنده هم عرضی ندارم جز گلایه‌ای از مخترعین دوربین عکاسی و اسکناس .

نقش کارشناسان شهر سازی ، در شعر حافظ !

کارشناسان شهر سازی‌و لابد کوچه سازی ، راه افتاده‌اند توی کوچه‌پسکوچه های تهران ، تا وضع کوچه‌ـ سازی شهر را با حضورآقای شهردار بررسی کنند و تصمیمات تازه بگیرند .

کار بسیار خوبی است . بخصوص که اگر دوتا از این کارشناس‌ها ، ومهندسان معمار با هم فهر باشند،ضمن بازدید از کوچه های شهر با هم آشتی میکنند . چون بحمدالله دراین ولایت‌کوچهٔ «آشتی‌کنان» زیاد داریم ، و اصلا تنك بودن کوچه ها و خیابانهای ما ، جزو مایه های فولکلور در آمده ، و بنظر بنده دست‌زدن به ترکیب آنها خیانت به فرهنك مردم کوچه وبازار است .

ما که در یکی ازمعروف‌ـ ترین تصنیف‌هایمان میگوئیم «کوچه تنگه بله ـ عروس قشنگه بله» ، طبیعی است که اگر بهر چیز گشادی عادت داشته باشیم ، بکوچهٔ گشاد عادت نداریم ، بلکه کوچه‌ـ هایمان باید اقدر تنك باشد که وقتی آدم ، برای‌اولین‌بار ازکوچه‌ای رد میشود،سرش دنك‌ونك بدیوار‌وطرف‌کوچه بخورد وخرد و خاکشی شود. همانطور که هفتصد سال‌قبل حافظ گفته :

«ایکه از کوچهٔ معشوقهٔ ما میگذری
باخبرباش که‌سر میشکند دیوارش»

کارشناسان شهرداری توجه داشته باشند که هر تغییری در وضع کوچه های شهر خرابکاری در شعر حافظ است و شهرداری هم مجبور میشود هفته‌ای یکبار برای آشتی‌دادن اهالی ،پارتی ترتیب دهد .

نقش ارفاق در اجناس قاچاق !

اعلام شده است که اجناس لوکس قاچاق از اول مرداد جمع‌آوری میشود ...

بنده ، به نمایندگی از طرف فروشندگان‌این‌اجناس، ازمسئولین امور تشکر میکنم که اینهمه ارفاق مبذول می دارند ، و تا اول مرداد هم فرجه داده‌اند ،قبلا هم اعلام کرده‌اند که آدم فرصت‌برای اختفای اجناس قاچاق‌پیدا کند و غافلگیر نشود .

جدا که جای تشکر دارد.

نقش هیئت در خشکسالی !

برای چندمین‌بار ، یك‌هیئت ده بیست نفری ، برای‌بررسی اثرات خشکسالی ، عازم‌شیراز شده ...

بنظر بنده ، علل خشکسالی و قحطی در فارس را ، بایددر همین مسافرت های پی‌درپی هیئت های محترم جستجو کرد . آخر جلوهیئت که‌نمی شود نان خالی گذاشت .

نقش عجله ، در پست و تلگراف !

درست چهل سال قبل . وزارت پست و تلگراف‌بعموم کارمندان ادارات تابعه و روسای ادارات پست‌وتلگراف ولایات وایالات ابلاغ کرده که توجه داشته باشندیکی از عوامل مهم و موثر در ارتقاء بمراتب اداری ، درجه معلومات فنی و اختصاصی وزارتخانه خواهدبودوحضرات باید در اسرع وقت فنون‌پستی و تلگرافی را بدون تسامح و غفلت یاد بگیرند و برفع نقائص معلومات اداری خود بپردازند ، که مثلا تلگراف سه‌روز بعد از فوت بیمار ، بدست دکتر نرسد و نامه‌به آدرس عوضی نرود .

بخشنامه بسیار خوب و بجائی بوده ، ولی به تجربه ثابت‌شده که برای اجرای آن ، فرصت کافی لازم‌است. ودر یك فرصت چهل ساله، نمیشود با عجله ، همهٔ این چیز ها را یاد گرفت و براثر فراگیری آنها ، به مقامات بالا رسید .

بنده استدعای عاجزانه دارم که وزارت محترم پست‌و تلگراف و تلفن ، مهلت بخشنامهٔ چهل سال قبل را چهل سال دیگر تمدید کند.

اطلاعات مردم

نظافت در سه بامداد !

در خیابان معاونی واقع در خیابان بهار بالای بیمارستان شهربانی رفتگر ساعت سه‌بعداز نیمه شب می آید !!! کوچه ها و خیابانها را نظافت میکند و جارو میکشد و بی‌کار خودمی رود ودوباره سه بامداد فردا مراجعه میکند . نتیجه آنکه کوچه هائیکه از ساعت سه بامداد خودش نظافت کرده برای چند ساعت دیگر غرق زباله میشود ، زیرا مردم که نمیتوانند ساعت سه صبح‌زباله را تحویل دهند در تمام روز بکوچه و خیابان میریزند و زحمت رفتگر صدچندان میشود، لذا از شهرداری ناحیه تقاضا میشود رفتگر را درساعت‌مناسب مامور دارد که مردم ناراحت نباشند .

یقیازاریان

نوچه بدون «آب‌رو» !

خیابان اهل ابن‌علی واقع در جاده مسگرآباد بن‌بست وبدون«آب‌رو»میباشد . هرچه کثافات و فاضل‌آب از اول خیابان جاری میشود درآخر کوچه تلنبار و تولید عفونت میکنند . چند سال است که این گرفتاری را داریم و هر بارهم که عنوان میشود فول مساعد میدهند ، ولی بعداز چندی فراموش میشود لطفا این تذکر را بخاطر داشته باشید و برای سلامت مردمی که‌عوارض نوسازی‌پرداخته‌اند اقدام فرمائید .

صفیری

صدای وحشتناك !

خیابان اردوان (کوی سابق باقرآباد) در ناحیه شش بواسطه دور بودن از انظار ماموران راهنمائی . رانندگان چنان با سرعت از این معبر میگذرند که مردم کلافه میشوند ، بخصوص در ساعات آخر شب که مردم استراحت میکنند،ناگهان باصدای وحشت‌انگیز عبور یک وسیله‌نقلیه سراسیمه از خواب میپرند ! وجز نفرین و ناله کاری از دستشان ساخته نیست . لذا از مقامات مسئول تقاضا دارم در این‌خیابان مراقبت بیشتری معمول گردد که عده‌ای نتوانند بهرطریق که مایل هستند و با هر وسیله‌ای باعث اذیت و آزار ساکنان گردند .

علی شیرزاد

حریم کوچه ها چه شد ؟

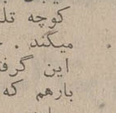

بالاخره معلوم‌نشد که‌شهرداری تهران و انجمن شهر پایتخت در مورد حریم کوچه ها و معابر چه تصمیمی اتخاذ کردند . ما که سردر نیاوردیم و همینطور نگران‌و ناراحت مانده‌ایم‌شخصا تابحال‌چندین‌نامه برای‌شهرداری وانجمن شهر تهران نوشته‌ام و تقاضا کرده‌ام که در این قانون تجدیدنظر کنند وطی‌نامه های خود شماره پلاك و موقعیت قطعه زمین را که برای ساختمان منزل با هزاران خون‌دل تهیه کرده‌ام شرح‌داده که تمام اطراف زمین مزبور در عرض این چند ساله اخیر بر ۸متری ساخته شده‌و تنها پلاك‌اینجانب ساخته نشده که علت آن تکلیف‌عقب‌ـ نشینی میباشد ، لذا تقاضا دارد انجمن شهر هرچه زودتر‌تکلیف اینکار را روشن کند .

محمد ناظریان

فایده نیر چراغ بدون لامپ

چند ماه است چهار شعله‌برق کوچه گرمابه کارون واقع در شمال خیابان کارون خاموش مانده و تاکنون چندین وچند بار بشماره تلفن ۴۲۹۹۰ اطلاع داده‌ایم و مارا به تلفن شماره ۶۱۱۶۸۰ راهنمائی کرده‌اند وهربار هم عذر آورده‌اند که مامور نداریم و یا ماراحواله تلفن ۴۲۹۱۶ نموده‌اند که‌آنجا هم کاری صورت نگرفته است . مایه تعجب است که دستگاهی باین عریض و طویلی مامور برای سرکشی‌به خاموشی هاو نواقص نداشته باشد ، با این ترتیب معلوم نیست ، تیرچراغ بدون لامپ روشن به‌چه‌درد می خورد .

انصاری

چه نتیجه میگیرید ؟

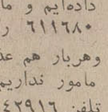

منزل ما در زعفرانیه‌شمیران است و چند روز قبل‌خواستیم دیوار کوچه را بندکشی کنیم که به زیبائی معبر افزوده شده باشد و قیافه دیوار عوض‌شود ولی بلافاصله چند نایب ورفتگر شهرداری که هرگز پیدایشان نمیشد در محل حاضر شدند و جلوی بندکشی‌دیوار راگرفتند، ما از بندکشی دیوار منزل صرفنظر کردیم ولی خوب شهرداری شمیران چه‌نتیجه‌ای میخواهد بگیرد .

کوچه نوبهار زعفرانیه شمالی

سگهای نازی‌آباد علامت مشخصه ندارند

در مورد مرخصی سگهای نازی‌آباد که در صفحه‌مخصوص روزچهارشنبه ۲۳ر۴ر۵۰ اطلاعات درج گردیده بود باستحضار میرساند . چنانکه میدانیم در تمام نقاط شهر کم وبیش‌سك وجود دارد و ازدیاد تعدادی‌از آنها در یك منطقه دلیل کوچ کردن از کوی نازی‌آبادنیست وهیچ نشانه و علامتی هم در وجودآنها نمیباشد که‌مخصوص نازی‌آباد باشند و معلوم‌نیست نویسنده‌محترم چگونه‌تشخیص داده‌اند که سگهای موردنظر بومی نازی‌آباد هستند شاید فی‌المثل از «چاله خرکشی» که یکی از مناطق دور افتاده‌جنوب تهران است آمده باشند وبهر حال چون نسبت دادن آنها به کوی نازی‌آباد بنظر میرسد موجب جریحه‌دار شدن خاطر اهالی وتاسف مردم باشد . لذا اعلام میشود که‌سگهای‌نازی‌آباد هم مانند سگهای تهران‌پارس، شمیران ، نیروی هوائی ،ژاله، میدان گمرك و... و... می ـ باشند و عموما موجبات زحمت مردم را فراهم آورده و از مناطق دیگرنباید شکایت‌نموده وگله‌مند باشیم .

ساکن کوی نازی‌آباد کریم کیقبادآذر

جدول کلمات بهتقاطع

شماره ۵۰۹۰

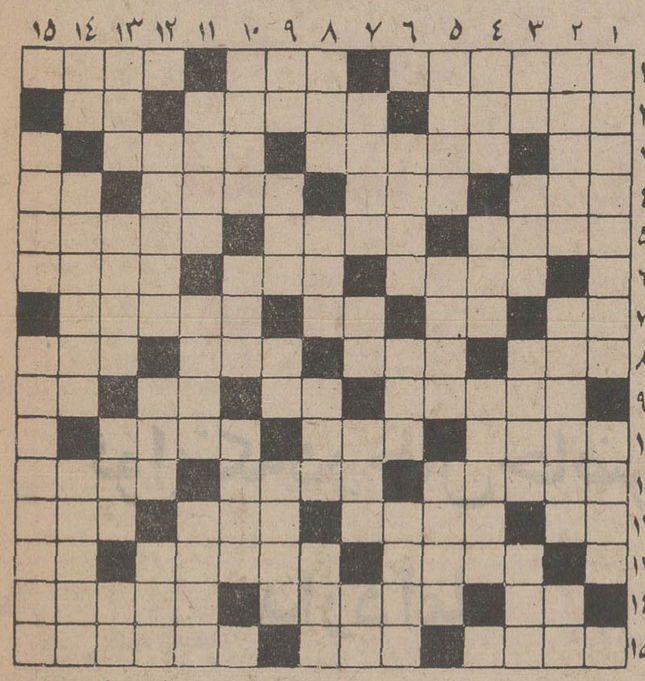

افقی :

۱ـ سبك کوبیسم بنامش شهرت یافت‌ـ از نواحی ییلاقی تهران ـ دنیا ۲ ـ پنهان شدن ـ مشروب خوشبوی خارجی ـ آزاد و رها ۳ ـ بازگردانیدن ـ از معروف ترین اعیاد مذهبی ـ ازانواع نان ۴ـ کل و تمام ـ نزدیکی‌ـ زمین‌خشك وبی‌آب و علف‌ـ خالی در ورق ۵ـ همراه عروس به خانه داماد میرود‌ـ بس اسب می زنند تا سرکشی‌نکند ـ اگر مربوط به‌خاله باشد ، خوردن و نخوردنش یکیست ! ۶ـ دراز که باشد ، وای بحال مستمع ـ از جنگهای معروف ایران و اعراب ـ به زبان آوری‌اش امید نتوان بست ! ۷ ـ متصرف قسمت اعظم جهان ـ قاعده و روش ـ آب پاك‌ـ خرم وتر وتازه ۸ـ خلق‌الله ـ پدر عربی ـ ماه شب چهاردهم ـ همسر زن ۹ـ راه افتاده ـ رود آرام اروپا ـ از انواع چاشنی غذا ـ نور و روشنائی ۱۰ـ اندیشه و فکر ـ از معروفترین نویسندگان فرانسوی که امید از آثار فناناپذیر اوست ـ مرد، حتما دارد! ۱۱ـ سربرآن نهند واستراحت کنند ـ مزار است وخانه آخرت ـ در قدیم همراه باج میگرفتند ۱۲ـ قسمتی از کمان ـ دانه کبوترپسند ـ از اعیاد مسیحیان ـ جملگی۱۳ـ اگر نیشی بزند از سرطبیعت اوست ـ رود ترانه سرایان ـ گل سرخ ۱۴ـ آزاد مرد ـ برادر موسی نبی ـ فرش درویشان ۱۵ـ شهری از شهر های ایران ـ دودمان است و گاهی برانداختنی! ـ بندری‌در جنوب .

عمودی :

۱ـ سرباز چریك ـ پانیر جلوه‌پی به سفره میدهد ۲ ـ صندوق لباس ـ خیمه‌پادشاهی ـ دوستی ۳ـ زمانی مال اسیر را می‌بستند ـ حرف شرط ـ پرسش است و امید است بی جواب نماند! ـ گاهی بامشك می‌گیرند ۴ـ آنجا که زمین به آسمان چسبیده ـ خورشید تابان ـ از ترکیب دو فلزپدید آید ۵ـ دزد و راهزن ـ دروازه شکم ـ معمولا به دور ایوان میکشند ۶ـ از کشور های آسیائی ـ قسمت و نصیب ـ درگذر است و دریاقتش شرط ! ۷ـ عجز و التماس ـ دلیر و پهلوان ـ فریبی وچاقی ـ خاك کوزه‌گران ۸ـ گاهی‌در دل نشیند ـ از مصالح‌ساختمانی ـ روزگار و گردش سال ـ دوش است وجائی برای‌نشستن بچه ۹ـ حرف صریح ـ گاهی کار شانه را میکند ـ پایتختی دراروپا ـ وسیله بی برای‌توزین اجسام ۱۰ـ بافنده ـ نمو کردن ـ یکی از صفات‌روزگار ۱۱ـ کتابی از فرويد ـ از انواع پای افزار ـ کشور ریش وشکر ۱۳ـ راهنمائی کردن ـ رنك لب ـ فرزند زاده ۱۳ ـ گاهی به آن آفرین گویند ـ نیرنگباز ـ یکی از سبزیها ـ فرشته عدالت در دین زرتشت ۱۴ـ زائو از آن سخت میترسد ـ از پهلوانان توران زمین که بدست رستم‌کشته شد ـ فرمان است ولازم الاجراء ۱۵ـ درمان فوری درد بدان کنند ! ـ از نواحی شمالی تهران که سر راه زیارتگاهی است .

حل جدول شماره ۵۰۸۹

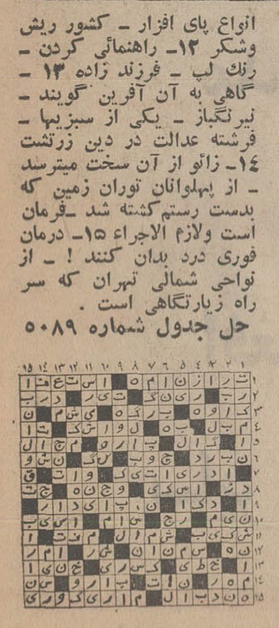

در اجرای منویات عالیه شاهنشاه آریامهر

و به پیروی از برنامه‌های جناب آقای نخست وزیر در مورد تقلیل قیمتها

کاشی سعدی ده در صد تقلیل قیمت میدهد

با آنکه در پنج ساله اخیر بهیچوجه قیمت‌های کاشی سعدی اضافه نشده بلکه با تخفیف‌های زیادتر نمایندگی قیمت کاشی سعدی در دو سال اخیر ارزانتر هم بوده و گو اینکه در اوایل امسال رقیبان قیمت‌های خود را ترقی دادند که بعداً طبق دستور وزارت اقتصاد بقیمت سابق برگشتند معهذا قیمت کاشی سعدی از اول سال ۱۳۵۱ که بوسیله ماشین آلات تمام اتوماتیک و توسعه‌ای که در جریان است تولیدات چند برابر میشود صدی ده، کمتر از قیمت‌های امروز خواهد نمود

برای مثال قیمت‌های فعلی و آینده را ذیلا اعلام میدارد

			قیمت درلیست	کسر میشود	تخفیف وپاداشهای نمایندگی وتخفیف نقدی	خالص قیمت نقدی از ۵ سال قبل تاآخر سال ۱۳۵۰	قیمت نقدی از اول سال ۱۳۵۱ (بهره‌برداری از توسعه‌های جدید)
کاشی سفید	۱۵ × ۱۵ سانتیمتر	درجه یك هرعدد	۷٫۵ ریال	«	هرعدد ۱٫۵ ریال	هرعدد ۶ ریال	هرعدد ۵٫۴۰ ریال
کاشی سفید	» »	درجه دو هرعدد	۶ ریال	«	هرعدد ۱٫۲۰ ریال	هرعدد ۴٫۸۰ ریال	هرعدد ۴٫۳۰ ریال
کاشی سفید	» »	درجه سه هرعدد	۵ ریال	«	هرعدد ۱ ریال	هرعدد ۴ ریال	هرعدد ۳٫۶۰ ریال
کاشی سفید	» »	درجه چهار هرعدد	۲٫۵ ریال	«	تخفیف ندارد	هرعدد ۲٫۵۰ ریال	هرعدد ۲٫۲۵ ریال
کاشی سفید	۱۰ × ۱۰ سانتیمتر	درجه یك هرعدد	۵ ریال	«	هرعدد ۱ ریال	هرعدد ۴ ریال	هرعدد ۳٫۶۰ ریال
کاشی سفید	» »	درجه دو هرعدد	۴ ریال	«	هرعدد ۰٫۸۰ ریال	هرعدد ۳٫۲۰ ریال	هرعدد ۲٫۹۰ ریال
کاشی سفید	» »	درجه سه هرعدد	۳ ریال	«	هرعدد ۰٫۶۰ ریال	هرعدد ۲٫۴۰ ریال	هرعدد ۲٫۲۰ ریال

کاشی‌های غیر معمولی (گلدار ـ تزئینی ـ الوان) نیز **شامل ده در صد تخفیف میباشد**

طبق معمول کرایه کاشی تامه صدحتی نمایندگان زابل ـ بندرجاسک ـ خرمشهر ـ سرخس ـ ماکو و دورترین نقاط کشور بعهده کارخانه است. نمایندگان حق استفاده سود معمولی (حداکثر ۵٪ برای فروش‌های نقدی) خواهند داشت

کاشی سعدی برای صادرات از ایران ۴۰ در صد تخفیف نمایندگی و صادراتی میدهد منتها کرایه بعهده خریداران میباشد

گو اینکه در حال حاضر کاشی سعدی از لحاظ **استحکام و مرغوبیت** در ایران رقیب ندارد اما **پیروی از برنامه‌های مترقی ایران** با ورود ماشین آلات مدرن و تمام اتوماتیک در سال ۱۳۵۱ **بهترین کاشی دنیا را تحویل مصرف کنندگان محترم ایران و همچنین** اتحاد جماهیر شوروی و افغانستان و کویت و بحرین و قطر و ابوظبی و دوبی و شارجه و عربستان سعودی و سایر بازارهای جدید **صادراتی دیگر خواهد داد**

نیازمندیهای شما

آگهی تلفنی در صفحه نیازمندیها

باتلفن‌های: ۳۱۱۲۲۰ ۳۱۱۲۲۴ ۳۱۱۲۲۷ ۳۱۱۲۲۹ ۳۱۱۲۳۰ ۳۱۱۲۳۱ قبول میشود

املاک و مستغلات

فروش

سازمان املاک شایسته
تلفن ۶۲۷۲۵۷
با کادری مجرب وصلاحیتدار مرکز عمده معاملات املاک تهران و حومه
خانه ـ مستغلات
ویلا ـ زمین

معاملات تهران‌پارس و نارمك و پول امینی ـ ۷۹۰۰۹۰

برای فروش املاك خود با تلفن ۳۱۹۷۸۴ به‌بنگاه کوشان توضیحات و قیمت را بفرمائید.

خانه فروشی

خانه‌ای واقع در ژاله‌چهارصد دستگاه دونبش بمساحت ۲۶۰ متر در دوطبقه پنج اطاق‌هشت مغازه بعلت مسافرت به فروش میرسد طالبین به‌تلفن ۸۲۵۹۵۷ مراجعه فرمائید.

خانه‌های فروشی‌با مساحت مختلف ارزان‌قیمت موجوداست
دفتر املاك قشقائی
تلفن ۷۵۴۶۲۱
۱ـ۳ آ ـ ۴۰۹۸

---

۲ دستگاه منزل ویلائی
مدرن فرح جنوبی اندیشه ۵ هریك بمساحت ۴۰۰ متر یك طبقه‌نیم با سرویس کامل نقد و معاوضه بفروش میرسد تلفن ۷۷۱۵۰۸ و ۷۶۴۹۷۳
آ ـ ۴۰۹۲

چندین دستگاه آپارتمان فروش باسند مالکیت واقع در خیابان آیزنهاور روبروی بیمارستان۳ کمکی خیابان کسری بتلفنهای ۴۴۴۵۲ و ۶۳۳۹۳۱
۱ـ۵ آ ـ ۳۸۱۴

اکازیون
خانه‌ای ۲ طبقه واقع درباغ صبا جنب ساختمان کیا کوچه میرجهانگیری‌شماره۶۰۴ جنوبی با آب برق تلفن و کولر و گاراژ بمساحت ۳۹۶ متر ۳۲۰ هزار تومان تلفن ۲۲۴۲۰
آ ـ ۱۱۹۲۷ ۱ـ۳

حدود خیابان‌تخت‌طاوس
تعداد محدودی آپارتمان لوکس مبله ۲ اطاقه با کلیه‌وسایل زندگی شامل تلفن آسانسورو تهویه مطبوع جهت فروش‌آماده است تلفن ۸۲۱۱۳۴ و ۸۲۱۱۳۵

مستغلات نوساز ۳۵۰متر زمین چهارطبقه بنا ۵ اطاقی مدرن میدان کندی نقد و معاوضه ۳۱۰۱۶۸ و ۳۱۰۱۶۹
آ ـ ۴۳۷۱

خانه فروشی
جاده قدیم شمیران سه راه تخت جمشید خانه فروشی کلنگی ۲۴۵متر تلفن ـ۸۹۱۷۵۲ ـ ۶۶۱۹۶۹

یك اکازیون استثنائی
آپارتمانی سه طبقه نوسازمجهز و مستغل‌بمساحت ۱۲۵متربعلت مسافرت فوری‌ده‌درصدارزان‌تر از تشخیص کارشناس میدان فردوسی پشت‌سفارت‌روس‌تلفن ۳۱۳۶۲۲
آ ـ ۴۱۶۱

خانه نوساز شخصی
۶۰۰ متر زمین ۹۰۰ متر زیربنا سه طبقه‌مجزا باسرویس کامل دارای آب برق تلفن و استخر لوله‌کشی شوفاژ کولر و گاز در شمال میدان‌ونك‌خیابان دریانی شماره ۷ بفروش‌میرسد تلفن ۸۲۷۲۰۱
آ ـ ۱۲۵۰۷

مستغلات جنوبی نوساز باکلیه وسایل مدرن ۴۶۰ متر زمین هزار پنجاه متر بنا چهارطبقه ۶اطاقی خیابان‌بازرگان‌خیابان هشتم یک میلیون و پنجاه‌هزار تومان نقد ومعاوضه۳۱۰۱۶۸و ۳۱۰۱۶۹
۱ـ۵ آ ـ ۳۸۴۷

خانه ویلائی ۸ اطاق ۳۵۰متر زمین با کلیه‌وسائل‌آخرخیابان فرح‌مقطوع ۲۴۰ هزار تومان ۳۱۰۱۶۸ و ۳۱۰۱۶۹
۱ـ۵ آ ـ ۳۸۴۹

خانه کلنگی در نارمك
پشت بازار چهل دستگاه
با عرض ۱۳٫۳۳ متر و طول ۲۳٫۱۴ بمساحت ۳۰۸٫۵۰ متر جنوبی دارای ساختمان بانکی دو اطاقه با آب و برق ـودیعه ده هزار ریالی تلفن‌بفروش میرسد طالبین به اداره کارپردازی بانك اصاف ایران واقع در میدان بهارستان یابا تلفن های ۳۹۳۰۴۲ـ ۷۹۵۹۶۳ مذاکره فرمایند.
۱ـ۱۰ آ ـ ۳۹۳۴

خردمند جنوبی
مستغل شخصی ساز بمساحت ۱۵۰ متر سه طبقه و نیم هر طبقه سه اطاق هال‌و سرویس کامل مقطوع ۲۶۰ هزارتومان تلفنهای ۶۳ـ۸۲۶۰۶۴
۱ـ۵ آ ـ ۴۰۰۹

خیابان پهلوی مشرف
بپارك ساعی ویلای‌شخصی‌ساز ۸ اطاق سالن نهارخوری دو حمام دو سرویس کامل شوفاژ تلفن مقطوع یك میلیون‌ویکصد هزار تومان تلفن های ۶۳ـ۸۲۶۰۶۴
۱ـ۵ آ ـ ۴۰۱۱

ویلای فروشی
چند دستگاه‌ویلا مدرن
شخصی ساز بفروش میرسد. ۷۶۴۹۷۳

باغ فروشی
۲ کیلومتری نوشهر به محمودآباد کوی اختصاصی (لیلاشهر)
باغ مشجر بدرخت میوه قطعات ۵۰۰ الی ۱۲۰۰ متری با ویلا وبدون ویلا با اب لوله‌کشی وبرق و سند مالکیت آماده فروش میباشد چهارراه‌پهلوی روبروی کافه شهرداری کوچه سرمد کاشی ۱۰ دفتر طالبی تلفن ۴۲۷۴۴ و ۸۸۰۲۷۸

(برای کارخانه ـ بیمارستان ـ مهمانخانه و یا تقسیم‌به ۶باغ) باغ مشجر زینتی ومیوه بیست‌و چند ساله با ۵۲ آب‌نما و ۷ استخر با چاه عمیق وباژنراتور لوله‌کشی آب و لوله‌کشی برق زیرزمینی اول کلاك دونبش (برجاده‌کرج) بفروش میرسد تلفن۳۱۹۵۸۱ مراجعه فرمائید.
آ ـ ۴۱۵۸

خیابان نیاوران
۳۱۵۰ متر باغ با ساختمان و متعلقات متری ۳۵۰ تومان نقد تلفن ۸۸۰۹۶۱
آ ـ ۱۲۵۰۱ ۱ـ۲

باغچه کوچك در کرج‌به فروش میرسد فقط‌چهار قطعه باقیمانده یك باغ مشجر در کرج
مستعد برای‌سکونت یاساختمان ویلائی به قطعات ۵۰۰ متر و یك‌هزار متر با داشتن همه مزایای شهری بفروش میرسد خریداران بین ساعت ۵ تا ۸ بعد از ظهر با تلفن ۷۶۳۱۶۴ مکالمه فرمایند.
آ ـ ۴۲۰۳

زمین فروشی

سهیل
باعرض تشکرازاستقبال بیش‌ازحدتصورخریداران محترم
ویلا دشت
همانطوریکه قول داده بودیم زیر سازی خیابان اصلی
ویلا دشت
نزدیك به‌اتمام وهم‌اکنون واحد عمرانی مابافعالیت زیاد مشغول آسفالت خیابانهای اصلی میباشد و بزودی خیابانهای‌فرعی نیز شن ریزی خواهدشد شرایط سهل فروش ویلا دشت این امکان را به همه میدهد که در بهترین نقطه ییلاقی کرج

ملارد
صاحب زمین شوندقیمت اراضی
ویلا دشت
از متری
۵۰ الی ۸۰ ریال
است که ½ آن‌نقدوبقیه‌به
اقساط
طویل‌المدت
دریافت خواهدشد و در هنگام معامله سند قطعی نسبت به هرقطعه‌باتعهد آب ازچاه عمیق‌به‌خریدار محترم تقدیم خواهد شد وجهت لوله‌کشی آب
ویلا دشت
فقط متر مربع ۷ ریال دریافت میشود توجه‌شما را قبل از ملاحظه اراضی وباغات تفکیك شده
ویلا دشت
به اراضی دیگروقضاوت جلب میکنیم بهترین‌گواه ما لیست خریداران
ویلادشت
در این چند روز است سرویس های‌مجانی ویلا دشت همه روزه‌دراختیار شماست.
دفتر مرکزی فروش ویلا دشت خیابان شاه مقابل سینما نیاگاراپاساژیزدی طبقه دوم تلفن ۴۲۳۹۰ نماینده فروش درغرب تهران‌خیابان‌شاه‌چهارراه باستان دفتر پزشکیان تلفن ۹۵۱۷۷۹
۱ـ۶ آ ـ ۴۰۱۴

---

۳ میلیون متر زمین بر جاده نزدیک قزوین بفروش میرسد ۶۱۱۶۱۸ و ۳۱۱۶۱۹
۱ـ۵ آ ـ ۳۸۴۶

پهلوی سه‌راه ونك
خیابان خشایار زمین محصور دوبر متری ۷۵۰ تومان‌تلفنهای ۶۳ـ۸۲۶۰۶۴
۱ـ۵ آ ـ ۴۰۰۷

دریابیشه
بین محمودآباد ونوشهر قطعات مشجر با سند مالکیت وتامین اب و برق واسفالت‌وپلاژ اختصاصی تهران خیابان روزولت چهار راه تخت جمشید مشاور املاك شریف.
۸۲۵۱۵۱

زمینهای مرغوب
وارزان با ماهی ۱۰۰ تومان متری ۸۵ و۲۵۰ ریال بامالکیت و بدون مخارج تلفن۴۸۸۳۴
آ ـ ۴۱۱۳

زمینهای ارزان
ما در اراضی خیابان خراسان زمینهای ارزان ومرغوب بقطعات کوچك و بزرك از قرار متری ۸۵ ریال ببالا ودر شهر زیبای کاروان‌و مشیریه و مسعودیه شمال جاده و جنوب جاده با آب و برق و خیابان اسفالت شده را نقد و اقساط بشما عرضه میداریم با خرید یك‌قطعه زمین‌خود را از مستاجری نجات دهیدسرویس برای‌دیدن محل مجانی‌است ـمیدان شاه جنب پاسگاه پلیس دفتر ساختمانی شایسته فرد تلفن ۳۵۶۳۸۷

توجه‌توجه
زمین ارزانتر از همه جا
قطعات ۶۵۰ و ۷۵۰ متر در سرحدآبادکرج جنب نیروگاه برق سرتاسری ایران تلفن ۴۵۶۲۵ و ۴۶۹۵۴

برشمالی جاده مخصوص کرج کیلو متر ۲۲ زمین دو نبش به مساحت ۹۳۰۰ متر محصور با برق سه فاز بفروش می رسد تلفن ۶۶۲۰۲۰

خیابان ویلا نبش سوسن
زمین محصور بمساحت ۱۳۷ متر ۴۳ × ۳۲ متری ۱۵۰۰ تومان تلفنهای ۶۳ـ ۸۲۶۰۶۴
۱ـ۴ آ ـ ۳۸۴۱
۶۳ـ۸۲۶۰۶۴

متل‌قو ـ پارك دریاگوشه
یك قطعه زمین محصور به مساحت ۶۲۴ متر بر اسفالت خیابان مریم رو به دریا بابرق آب درب آهنی فروخته میشود طالبین به دفتر دریا گوشه آقای درویش‌قلی یا تلفن ۸۷۱۳۴۷ مراجعه فرمایند.
آ ـ ۱۲۴۰۳

فروش سرقفلی
مغازه‌واگذاری
یکباب مغازه واقع درمیدان شهنازبر شاهرضا پاساژسادات با خانه یازمین معاوضه میشود تلفن ۵۳۷۷۱۲ مراجعه فرمایند.
۱ـ۶ آ ـ ۴۰۴۳

اکازیون
۲ دهنه مغازه بزرگ و ۲ زیرزمین در خیابان خردمند جنوبی‌نزدیك‌چهارراه کریمخان زند واگذار میشود تلفن ۸۲۲۹۲۰ ـ ۸۷۴۷۰۹
آ ـ ۴۱۴۹

حدود خیابان‌تخت‌طاوس دوباب مغازه و یك زیر زمین‌مناسب‌برای احداث کافه تریا، سوپرمارکت دراك استور و یا فروشگاه بدون واسطه‌با شرایط سهل واگذار میشود تلفن ۸۲۱۱۳۵ و ۸۲۱۱۳۴

دوباب مغازه واقع در تقاطع خیابان ایرانشهر و ثریا واگذار میشود تلفن ۸۲۱۱۹۰و۸۲۳۲۲۱

واگذاری ـ سرقفلی
فروشگاه به مساحت ۳۰۰ مترمربع وزیرزمین ۲۰۰ متر مربع واقع در جاده شمیران ایستگاه‌شهنازپنجم تلفن ۸۲۸۵۲۷

فروش کارخانه سنگبری یك واحد کارخانه سنك بری با دو دستگاه اره سنك‌بری بزرك بافرزها وسابها وزمین و سالن وبرق ۲۰۰آمپر جداگانه یا یك جا واقع درکیلو متر ۲۰ چیتگر بفروش میرسد تلفن ۸۲۱۱۲۶ـ ۸۲۷۶۳۰

کافه قنادی
کافه قنادی ثریا قصر شیرین واقع در جاده قدیم شمیران ایستگاه پل رومی‌با دکوراسیون و وضع عالی واگذار میشود تلفن ۵۳۶۴۹۹
آ ـ ۴۱۱۸

مطب واگذاری
یك مطب دندانپزشکی با سابقه دهساله در غرب تهران بعلت مسافرت واگذار میشود عصرها تلفن۷۷۴۶۰۶ مراجعه فرمایند
آ ـ ۱۲۰۲۷ ۱ـ۲

مطب واگذاری بین ۵ تا ۸ بعد از ظهر با تلفن ۷۵۹۷۳۴ تماس بگیرید
۱ـ۲ آ ـ ۴۱۵۴

زیر زمینی
جهت هرنوع کار خیابان مجلس بمساحت ۱۰۰ متر با داشتن آب و سرویس و برق ۳فاز بدون واسطه فوری به قیمت مناسب به فروش میرسد ۳۱۸۸۳۳
۱ـ۲ آ ـ ۱۲۱۰۹

یك لابراتوار
مجهز و تکمیل جهت فروش و یا شرکت آماده میباشد تلفن ـ ۷۹۵۱۰۴
۱ـ۳ آ ـ ۳۸۷۱

فروش یا معاوضه
تعمیرگاه وتوقفگاه شادفر بمساحت ۹۲۵ متر با هفت دهنه مغازه واقع در خیابان آریانا روبروی سینماچرخ‌فلك‌با مستغلات شمال شهر معاوضه میشود ۹۵۷۸۷۱
آ ـ ۱۲۰۴۹

کلاس درس خصوصی‌مجهز باتمام وسایل واگذار میشود ۴۸۸۳۴
آ ـ ۴۰۷۳

اجاره‌داده‌میشود

اپارتمان اجاره
اجاره
قابل توجه شرکتها و موسسات دولتی و ملی
۳ دستگاه آپارتمان هر یك مشتمل بر ۵ اطاق و هال سرویس مجزاو مجهز باشوفاژ و تلفن و حیاط ۲ بر واقع در خیابان شاهپور خیابان‌دانشگاه نزدیك شاه طالبین جهت دیدن ومذاکره به تلفن ۶۶۷۷۷۹ مراجعه فرمایند.
آ ـ ۴۰۲۲

آخر روزولت بر میدان
تعدادی آپارتمانهای۷ و۸اطاقه با تهویه گرم و سرد وآسانسور جهت ادارات و شرکتها آماده اجاره میباشد به تلفنهای ۶۲۱۴۴۹ و ۷۵۶۷۷۴ یا بمحل ساختمان مراجعه شود.
آ ـ ۴۱۷۱

آپارتمان اجاره
خیابان پهلوی
سه‌راه ونك‌سه‌دستگاه آپارتمان نوساز ۶ اطاقه لوکس باشوفاژ و سرویس کامل اجاره داده میشود تلفنهای ۶۳ـ۸۲۶۰۶۴
۱ـ۵ آ ـ ۴۰۳۶

آپارتمان طبقه سوم
در داودیه دارای یك اتاق بزرگ و آشپزخانه وغذاخوری سرویس کامل مجهز تلفن ۷۷۲۷۸۰
آ ـ ۱۲۴۰۱

امیرآباد شمالی طبقه دوم آپارتمانی با ۴ اطاق، هال، انبار، کاغذ دیواری تلفن، آب، برق، کولر و در جداگانه به اجاره واگذار میشود لطفا به تلفن ۶۳۱۳۹۳ مراجعه‌فرمایند
۱ـ۲ آ ـ ۴۰۸۷

چند دستگاه آپارتمان
۳ و ۵اطاقه‌خیابان‌ارباب‌جمشید اجاره داده میشود تلفنهای ـ ۶۳ـ۸۲۶۰۶۴
۱ـ۵ آ ـ ۴۰۳۳

بهترین نقطه خیابان کاخ شش دستگاه آپارتمان جهت دفتر مهندسین و مطب آماده برای اجاره و چهار باب مغازه جهت بانکها و شرکت های شخصی لطفا با تلفن‌های ۴۴۳۴۱و۶۱۲۰۲۰تماس بگیرید.

آپارتمان دوطبقه یکی ۷ اتاق با لوازم و دیگری ۴ اتاق یك تراس بزرگ اجاره داده‌میشود امیرآباد رهنما پلاك ۵۲ تلفن ۴۹۳۲۳
۱ـ۳ آ ـ ۱۲۳۷۵

آپارتمان اجاره قابل توجه پزشکان مهندسین و شرکتها
تعداد اپارتمان ۳ اطاقه باتهویه مطبوع وآسانسور و تلفن‌واقع‌در نبش خیابان ایرانشهروثریاجنب بانك اعتبارات ایران‌اجاره‌داده میشود
طالبین بدفتر ساختمان‌مراجعه فرمایند تلفن۸۲۱۱۹۰و۸۲۳۲۲۱

نبش بلوار امیرآباد
آپارتمان ۴ و ۵ اطاقه با فن کوئل سرد و گرم اسانسور و تهویه مطبوع و تلفن زیرزمین ۳۰۰ متری برای مطب یا دفتر کار ویاشرکت اجاره‌داده میشود به تلفن ۶۶۹۶۳۴ یا به دفتر ساختمان مراجعه نمائید.
آ ـ ۳۱۸۰

غرب تهران شادمان
طبقه دوم و سوم از اپارتمان نوساز ۶ اطاق هال، سرویس کامل، شوفاژ، کولر،آسانسور، تلفن، جهت اجاره واگذار میشود تلفن ۹۷۳۵۳۸
۱ـ۱۰ آ ـ ۳۳۶۲

ساختمان اجاره
ساختمانی دارای ۲۵ اطاق شامل آپارتمانهای ۱۰ و ۴ و ۳ اطاقه واقع در خیابان کریمخان زند برای مطب ودفتر شرکتها باجاره واگذار میشود تلفن ۸۲۲۹۲۰ ـ ۸۷۴۷۰۹
آ ـ ۴۱۵۰

یکدستگاه ساختمان واقع‌در خیابان فردوسی‌کوچه فروشگاه فردوسی دارای۳۵ اطاق‌بزرگ و یك سالن ۷۰۰ مترمربعی با زیرزمین برای آموزشگاهها بیمارستانها و ادارات دولتی تلفن ۸۷۰۷۱۶ و ۳۱۲۶۶۱
۱ـ۱۰ آ ـ ۴۱۰۳

دو دستگاه اجاره
هرکدام ۵ اطاق هال سرویس شوفاژ کولر تلفن جاده قدیم شمیران خیابان شادمان کوچه سیروس شماره ۱۴ از ۳ تا ۵ تلفن ۸۲۹۵۷۶
آ ـ ۴۱۱۶

خانه اجاره
۳ اتاق با هال حیاط
و لوازم چهارراه یوسف اباد کوچه لاله برای اجاره تلفن ۴۵۲۲۰
آ ـ ۱۲۳۰۱

خانه اجاره
سلطنت آباد اقدسیه حیاط دربست با شش اطاق‌تلفن‌کاراژ سرویس کامل بسیار جادار تلفن ۸۸۱۷۱۳
۱ـ۲ آ ـ ۲۸۰۳۲

ویلا اجاره
اجاره ویلای کنار دریا نزدیک متل‌قو بسیار مجهز و مبله عصرها تلفن ۳۹۱۸۴۲
۱ـ۴ آ ـ ۳۷۸۵

آپارتمان نیمه رهن‌قلهك تلفن ۸۶۵۷۷۴

نیازمندیهای اجاره

سازمان نیازمندیهای خارجیان
خانه شما را اجاره میدهد ۸۲۳۹۳۹

آپارتمان و منزل دربست شما را فورا به خارجیان اجاره میدهیم ۸۲۸۲۶۴
۱ـ۳ آ ـ ۴۱۸۲

مورد نیاز
مورد نیاز برای اجاره خانه، ویلا، آپارتمان در شهر و شمیرانات جهت اجاره فوری مورد نیاز است ۸۲۱۸۹۹ و ۸۲۰۹۳۱ دفتر داد وستد
آ ـ ۴۱۴۰

خریداری میشود

کوهك کوهك کوهك
خریداریم گلکار بردی۹۵۶۶۰۶

زمینهای مونترال خریداریم ۷۵۲۸۶۰
آ ـ ۳۰۷۷

زمینهای‌افسریه‌خریداریم ۷۹۱۳۵۹

خریدار زمین تهران‌پارس ـ ۷۹۳۰۲۰

خریدار زمین افسریه ۷۹۳۷۰۵
آ ـ ۱۷۸۴

خریدار زمین تهران‌پارس ۷۸۱۹۲۶

خرید عباس آبادکوهك جنت‌اباد سرحد اباد ملارد کرج ۶۶۶۲۰۲

زمینهای جنت‌اباد باغ فیض پونك حسین‌آباد حسن‌آباد حاجی‌اباد کوهك خریداریم ثلاث ۹۷۰۸۱۸

ولنجك
علی‌اباد محمودیه خریداریم ۸۹۰۱۵۰ طفی

تلفن ۷۹۴۱۵۹ خریدار زمینهای ـ افسریه

زمینهای زعفرانیه دره قشلاق مکانیر و سعادت‌اباد فرحزاد خریداریم بازرگانی جلالی خیابان پهلوی تلفنهای۶۲۶۴۱۱ و۶۲۴۱۹۳

دفتر پارس اراضی داخل طرح عباس ابادرا خریدار است تلفن ۷۶۱۵۵۸

بنگاه معاملاتی سی سی زمینهای خزانه و اتابکی ووسمنار بقیمت عادلانه خریداری میشود. تلفن ۹۵۱۵۷۸ خزانه قلعه مرغی میدان فلاح

اراضی کیشا فرحزادسازمان برنامه و قلقلی علیا و کوهك خریداریم تلفن ۹۷۱۳۴۸

خرید اراضی شمس‌اباد مبارك‌آباد ۷۷۱۱۴۸ و۷۷۵۶۰۸

بنگاههای معاملات املاك

خرید ـ فروش‌واجاره مستغلات شمال شهر ۸۲۷۴۶۶

بورس املاك شمیران دفتر براتی باغ فردوس ۸۷۲۵۷۵

بورس اراضی شمیران ولنجك اسدآباد املاك‌نراقی۸۷۴۱۴۲

دفترجلالی بورس‌اراضی جنت‌آبادو سازمان‌برنامه

برای اجاره یا فروش
مستغلات شمیرانات و شمال شهر به تلفن ۸۶۲۵۶۹ تماس
۱ـ۲۶۵۲

معاملات پول

پول موجود
قابل توجه
شما هر مقدار پول راکد دارید برای‌معاملات پولی انواع مختلف با مبیع ۳ برابر و درآمد تضمین شده با تعاون تلفن ۴۵۰۵۷ تماس بگیرید

وام ارزان
در مقابل تلفن و ماشین وخانه باشرایط سهل‌و مدت دلخواه شما فورا داده میشود ۴۵۰۵۷
چهارراه یوسف‌آباد اول نادری پلاك ۳۰۰ جنب عکاسی هلن موسسه تعاون
آ ـ ۴۱۳۷ ۱ـ۸

قلك وام میدهد
درمقابل مبیع ارزنده قلك فورا وام میدهد تلفن ۷۶۵۷۴۵
۱ـ۱۶ آ ـ ۳۶۳۴

پول تومانی دو شاهی همیشه موجود ۸۲۸۰۹۰

پول‌باسود بانکی۴۸۴۶۳

پول با سود منصفانه ۴۸۵۸۳
۱ـ۲۶ آ ـ ۳۱۴۱

پول۵ر۱ شاهی۶۲۴۸۷۳

خانه پول فرح شمالی مرکز معاملات پول تهران ـ ۷۷۱۳۸۸

پول شرطی موجود ۸۲۲۶۵۹

مورد نیاز
پول‌نیازمندیم ۸۲۶۲۳۰

پول‌شرطی۱۵٪نیازمندیم ۴۰۸۲۹

پول شرطی نیازمندیم تلفن ۴۸۵۸۳
۱ـ۲۶ آ ـ ۳۱۴۰

پول بیواسطه‌نیازمندیم موسسه تعاون ۴۵۰۵۷
۱ـ۸ آ ـ ۴۱۳۵

توجه
باطلاع خریداران محترم فولکس واگن‌های۲۱۱ و۲۶۵ و۲۶۱ که‌قبلا رزرو کرده‌اند میرساندبرای ترتیب تحویل اتومبیل‌خودبه شرکت عبادمراجعه نمایند.
تلفنهای شماره ۳۰۴۱۸۱ ـ ۳۰۴۴۷۲

نوارعایق رطوبت

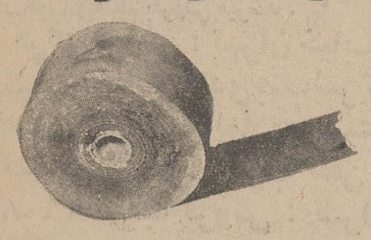

مقداری نوار عایق رطوبت که اختصاصا برای دور لوله و منبع ساخته شده موجود است.
تلفن ۸۲۷۵۴۰

برنامه تورهای تابستانی
سواحل خزر
ازشرکت سهامی مسافرتی‌وحمل ونقل‌وحمل‌نقل بین‌المللی تهران مونیخ
خیابان فردوسی ساختمان آفتاب شرق شماره۵۰۳
تلفن۳۱۲۷۴۶
باهمکاری شرکت سفرمن (مون‌وایاژ)
خیابان فیشرآباد چهارراه سپند شماره ۲۳۰
تلفن ۸۲۲۹۸۷ ـ ۸۲۲۹۸۸
۱ـ تور دو روزه هفتگی ـ۵ شنبه ـ جمعه
۲ـ تور سه روزه هفتگی ـ چهارشنبه ـ ۵شنبه ـ جمعه.
۳ـ تور ۷ روزه
کلیه برنامه های فول پانسیون ممتاز با مهماندارو پذیرائی مخصوص و سرویس رفت و برگشت
در متل کمپینك قو
شب ۵شنبه گروه دیسکوتك و ته دانسان ازگروه ردهرد در استریوهال دانسینك پنگوئن
ما صمیمی ترین مشاور شما در امور مسافرت تور های دسته جمعی و حمل کالا در سطح بین‌المللی هستیم.

میتوانید در یك دوره ۱۵ جلسه‌ای
ماشین‌نویسی فارسی، لاتین، آی. بی. ام. I.B.M.
را همراه باتمام قواعد جدول‌بندی ونامه‌نگاری باشهریه بسیار مناسب در
مؤسسه‌زبانهای‌خارجی
بیاموزید و با معرفی موسسه در شرکتهای خارجی و داخلی
باحقوق‌مکفی استخدام‌شوید
خیابان شاه ساختمان آلومینیوم طبقه پنجم تلفن ۶۶۰۶۷۸ و ۶۶۰۸۲۹

ما به حسن عمل خود اطمینان داریم
ویقین داریم بایکبار معامله باما آنقدر سود خواهید برد که در تمام پروژه های عمرانی ما شرکت خواهید نمود. منطقه ای وسیع حوالی کرج ونقشه ای جامع وکامل درحد پروژه های بزرگ دنیا قطعات تفکیکی کوچك وبزرك متناسب با هر بودجه.
خیابانهای عریض ـ جدول بندی ـ اسفالت ـ آب و برق وعملیات عمرانی بیشماری که درهیچ کجا نظیر آنرا نخواهید دید.
سند مالکیت فورا انتقال داده میشود.
ازنزدیك بافعالیت عمرانی ما آشنا شوید
کوپن زیر را که ارزش ده هزار ریال را دارد پرنموده بصندوق پستی ۱۱۳۵ ارسال دارید تا اطلاعات کامل در اختیار شما گذارده شود چنانچه پسندیدید در موقع اخذ سند مالکیت نقدا بحساب شما منظور میگردد.
نام ونام خانوادگی
آدرس
تلفن

زمین‌فروشی کناردریا
بقطعات کوچك‌وبزرك باآب‌وبرق مجاور دریا و سمت جنگل آماده فروش میباشد با تلفن ۸۲۱۸۹۹ و ۸۲۰۹۳۱ دفتر داد وستد مذاکره فرمائید.

E.T.M
اِتی.ام
باسابقه‌ترین دربازکن برقی درایران
باگوشی های رنگی نشکن
قیمت یکدستگاه کامل ۲۵۰ تومان
بدون پیش قسط به اقساط ماهانه ۵۰ تومان
بوسیله تلفن سفارش دهید دستگاه ۶ ساعته نصب وتحویل میشود
شرکت کارور ـ تلفن‌های ۸۲۳۶۹۸ـ۸۲۲۳۸۴

کواکو
لوله‌کشی گاز دقیقترین کار در ساختمانها وکارخانجات توسط باسابقه‌ترین مهندسین ومتخصصین طبق استانداردهای شرکت ملی گاز ایران
تلفنهای: ۸۲۷۲۲۲ و ۸۲۷۳۲۳ داخلی ۲۳ یا ۸۲۳۲۸۸

برای آرامش اعصاب خوداز استخرهای تصفیه‌شده استفاده نمائید
شرکت فنومن نماینده انحصاری **فیلترهای استخر کاپیتال** ساخت کارخانجات معظم کاپیتال انگلستان می‌باشد.
کاپیتال‌شاهکارصنعت دستگاههای‌تصفیه استخر جهان در مقایسه با دستگاههای مشابه از جهت فنی وقیمت غیر قابل رقابت است.
برای جلوگیری از سوء تبلیغات‌دیگران و راهنمائی مشتریان محترم چند نوع از دستگاه های تصفیه **خیلی ارزان** (از انواعیکه دیگران می‌فروشند) نیز برای عرضه‌نمودن به‌مشتریان محترم موجود است
مقایسه کنیدوبعدبخرید
شرکت فنومن تلفنهای ۷۵۶۸۹۱ و۷۵۶۸۱۷

بیمه سریع وارزان
تخفیفی که درنرخ بیمه نامه ها باعضای خود میدهیم درایران بی سابقه است
کانون جهانگردی واتومبیل کلوب شاهنشاهی ایران
خیابان ورزش ـ شماره ۳۷
تلفن: ۴۸۳۴۳ ـ ۴۸۳۴۲

نیازمندیهای شما

ساحل قو
بولوار زیبای قو

با استفاده از عالیترین اسلوب پلاژ سازی در کنار دریای زیبای بندرپهلوی (غازیان) بولوار با صفا و پلاژ زیبائی ساخته شده بنام ساحل قو که کلیه امور مربوط به اسفالت خیابانها وچمنکاری وگلکاری وتامین آب لوله کشی وبرق وتلفن پلاژ انجام و آماده برای بهره برداری است قبل از آگهی درجراید مردم محترم نقاط مختلف کشور قطعاتی راخریداری و مشغول بنای ساختمانهای ویلائی هستند ،چند ویلای زیبا نیز از طرف مالکین برای فروش در دست ساختمان و در شرف اتمام است .

قطعات تفکیک شده این بولوار وپلاژ زیبا از ۷۰۰ متر ببالا باسند مالکیت است که تحت شرایط بسیار خوب و منظم بفروش میرسد .

مرکز فروش : تهران خیابان آیزنهاور خیابان کندی جنب شرکت مرغداری ایران ـ آلمان موسسه ساختمانی و عمران غرب تلفن : ۹۶۰۸۸۶ شعبه فروش : تهران خیابان تاج خیابان آلستوم املاک پیروز تلفن : ۹۷۷۸۶۰

از شهرستانهای : تهران، آبادان ، اهواز ، خرمشهر، اصفهان، شیراز، مشهد، تبریز، کرمانشاه بندر پهلوی ،رشت ، لاهیجان ،رامسر نماینده فعال فروش می‌پذیریم.

اطلاعیه سینما فری ـ بزرگترین کنسرت سال در ساعت ده صبح روز پنجشنبه هفتم مردادماه باشرکت خواننده برگزیده مردم

«نعمت‌الله آغاسی»

خواننده نسل جوان محمد صبا هنرمندو خواننده رادیو تلویزیون پروا، فرجی، شجاعی ، ناصر خسروی، نظری ، دوشیزه آذیتا و شهپر ، دو قهرمان کمدی دو هنرمند فکاهی برادران رسولی و دو رقاصه معروف فیلم های فارسی سلیمه و آذر ـ یك نمایشنامه کمدی داغ داغ با شرکت هنرمندان تلویزیون ملی، پونه ، افشار، فیما و بالاخره قهرمان خنده امیری همه روزه گیشه سینمافری برای رزرو بلیطهای هفتم مرداد ماه باز است .

سینما فری افتخار دارد با دکوراسیون مجلل و کارکنان ورزیده بعد از هفتم مرداد با عرضه بهترین کنسرتهای سال باشرکت محبوبترین و درخشان‌ترین هنرمندان برای شما مردم هنردوست ـ روزبروز برضایت خاطر شما بیافزاید

برنامه امشب سینمافری

(مالك دوزخ) باشرکت فروزان، منوچهروثوق، همایون ،حبیب‌الله بلور ، سرکوب ،قدکچیان

حراج یعنی حراج
فروشگاه سه‌طبقه

قصر پوشاک
حراج سالیانه قصر پوشاك

همچنان ادامه دارد

در حراج تابستانی قصر پوشاك قیمتها آنقدر ارزان است که شما تعجب خواهید نمود .

بلوز زنانه	۹ تومان
پیراهن زنانه بسیار عالی	۳۹ تومان
بایو زنانه لایکراخارجی	۳۹تومان
بایو دخترانه	۶ تومان
بامن زنانه	۱۷ تومان

وهزاران قلم دیگر از اجناس پوشاکی با مناسبترین قیمت در این حراج بزرك گذارده شده است

مدت حراج خیلی محدود شد

ضمنا قصر پوشاك باطلاع مشتریان عزیز میرساند که روزجمعه تاساعت یك بعد از ظهر باز است.

(قصر پوشاک)

خیابان فردوسی جنب فروشگاه فردوسی

چلوکبابی باباخانی

جمعه ها از ساعت ۶ صبح چلوکباب و ته‌چین مرغ برای پیك نیك آماده می باشد . جاده قدیم شمیران سه‌راه ضرابخانه چلو کبابی باباخانی تلفن ۷۷۳۰۸۳

کلاسهای راهنمائی

سازمان فرهنگی آرتا همه روزه از فارغ‌التحصیلان کلاس پنجم درمحل دبستان آرتا ثبت نام مینماید .

امیرآباد شمالی ـ کوی شیبانی ـ دبستان آرتا

تلفن ۶۳۰۹۸۴

اثاثیه

خرید

بازرگانی فرش کیهان

تلفن ۸۲۳۷۷۶

خریدار نقدی همه رقم فرش کهنه و نو جهت صادرتا روزولت میدان ۲۵ شهریور

فرش طوسی ۷۵۹۰۲۹

فرشهای کهنه و نوسنگین قیمت شما را جهت صادرات از سایرین بهتر خریداری مینماید .

فروشگاه فرش صمد

تلفن ۴۹۹۸۵ خریدار همه نوع فرش‌های نو و کهنه وسایر لوازم منزل و اشیاء قدیمی چلچراغ ظروف بلوروچینی ورشو

فروشگاه آستار ۶۶۶۴۰۲۱

خریدار یخچال برقی و نفتی تلویزیون کولرفرش وکلیه لوازم منزل بقیمت عادلانه شاه ٤ راه‌پیروز

فروشگاه مشرق ۴۹۳۲۷

بهترین خریدار یخچال های نفتی برقی قالی قالیچه نو و کهنه اثاث منزل و عتیقه

نمایشگاه گلشن ۶۲۱۴۲۱

همه نوع فرش های کهنه خریداریم و همه رقم فرش نو موجود میباشد فرش های‌کهنه با نو معاوضه می‌شود خیابان پهلوی بالای ایستگاه بیمه جنب بانك ملی یوسف‌آباد

فرشهای کهنه از متری ۳۰۰ تومان به بالا خریداریم فرش اعتماد مقابل سینما مولن‌روژ تلفن ۷۵۸۲۷۰

فروشگاه آسیا ۶۶۲۸۳۲

خریدار یخچال تلویزیون فرش و سایر لوازم منزل بقیمت عادلانه خیابان شاه

فروشگاه فرش تهران کالا

خریدار انواع قالیهای نو و کهنه و لوازم منزل ۶۶۹۲۲۶

فروشگاه ایران فرش

تلفن ۷۷۴۹۷۲

کلیه لوازم شما بهر مبلغ باشد بیشتر از سایرین نقد خریداریم

فروشگاه فرش فروردین

خریدار فرش کهنه و نو تلفن ۶۶۱۶۵۵ و ۴۳۰۸۵

فروشگاه فرش شایان

تلفن ۶۶۳۳۸۱ بهترین خریدار فرش‌ولوازم‌منزل

فروشگاه ارمان تلفن ۶۶۹۶۲۳

خریدار یخچال برقی و نفتی و تلویزیون و قالی و قالیچه

فرش کهنه بانو تعویض‌میشود تلفن ۲۶۶۰۱

خریدارفوری یخچال‌های نفتی تلفن ۴۹۳۹۳

فروشگاه بختیاری تلفن ۷۵۹۳۲۹

بهترین خریدار کلیه لوازم منزل

فروشگاه فرش ایران کالا

خریدار انواع قالیهای نو و کهنه و لوازم منزل ۶۶۹۲۲۶

فروشگاه فرش تهران کالا

۷۸۲۴۱۳ و ۷۵۳۳۰۶

فرشهای کهنه‌ونو جهت صادرات باعالی ترین قیمت ازمنازل خریداریم

فروش دست دوم

نمایشگاه پاریس

پخش محصولات مدرن تزئینی تولید کننده بهترین کفپوش بورس انواع کاغذ دیواری و پرده کرکره‌وپوشش پلاستیکی سفارش تلفنی پذیرفته میشود نادری اول قوام‌السلطنه تلفن ۶۶۹۵۵۴

فروشگاه پیمان

فرش و تلویزیون ماهیانه ۸۰ تومان با آنتن مجانی نازی‌آباد خیابان چمن تلفن ۵۳۱۳۵۹

لوازم‌منزل خارجی

تلویزیون ـ دستگاه استریو ـ ماشین لباسشوئی ـ یخچال ـ چراغ‌گاز ـ و مبلمان بعلت مسافرت بفروش میرسد ۸۲۸۴۳۱ آ ـ ۱۲۴۱۹

فروش دست اول

در بازرگانی برق و آشپزخانه

جنرال تل

تضمین وقتی دارد

۲۲۰ تومان

لاله‌زار ۱۱۲

جنرال تلفن ۳۱۴۷۹۱ ۳۱۴۸۴۰

فروشگاه فهیم

فروشنده سیم کیلومتر و ترمز دستی مخصوص آریا و شاهین خیابان ملت پاساژ شیرین پلاك ٤٤

تلفن ۳۱۴۲۷۶

تزئینات چالاك

پرده کرکره و پرده پارچه‌ای با نصب مجانی و انواع کاغذ دیواری ایرانی و خارجی و کفپوش ارزانتر از همه جا ۶۳۵۳۵۹ آ ـ ۴۲۰۴

کرایه

کرایه هرنوع ماشین تحریر بنگاه فنی ناصر تلفن ۸۲۶۲۰۵ دروازه‌دولت مقابل سعدی .

کرایه و تعمیر انواع ماشین تحریر وحساب جنرال تایپ روزولت بین تخت‌طاوس و عباس‌آباد تلفن ۷۶۵۹۷۵ آ ـ ۴۲۰۶

مبل و دکوراسیون

پرده دوزی ارجمند ۲۱۷۲۷۰

پیراهن مبل : ۳۱۹۵۰۵

تعویض‌پارچه‌مبل: ۳۱۹۵۰۵

پرده‌دوزی‌شهرزاد: ۳۱۹۵۰۵

۱ـ۲۶ آ ـ ۴۰۳۱

نمایشگاه مبل ابتکار ۹۵۳۷۲۶

همه نوع مبلمان مدرن نقد و اقساط بفروش میرسد از این نمایشگاه دیدن فرمائیدسلسبیل مقابل سینما خرم .

فروشگاه ونمایشگاه

مبل فراز

بهترین مبلمان و انواع‌کمد را با نازلترین قیمت بمشتریان محترم عرضه میدارد خیابان نواب بین انواری و خاکباز آ ـ ۳۷۴۵

شستشوی مبل وفرش

آناهیتاسرویس

بزرگترین خشکشوئی مبلمان فرش.موکت.قسمت‌داخل‌اتومبیل ۲۰٪تخفیف ۷۹۵۳۰۷

شستشوی مبل و فرش

کلین سرویس مهرمبتکروپیشرو نظافت مبل وفرش بادستگاه منحصر بفرد تلفن ۹۰۲۵۴۶

دوراگلین‌سرویس‌آمریکا

خشکشوئی مبل و فرش در محل وابسته بتاول‌ماسنر ایران تلفن ۷۵۸۳۹۵ ـ ۷۵۸۳۹۶ و ۷۵۳۶۸۲

کارخانه قالیشوئی‌اطلس

با سابقه و مجهز ۹۶۰۲۸۹

کارخانه قالیشوئی ادیب

بانضمام‌شستشوی مبلمان درجای‌خود تلفن ۹۵۲۴۵۴

گاز

ایساگاز

۸۲۴۰۲۱

BUTANE بوتان

تلفن پخش گاز

شرکت بوتان

از ۷ صبح تا ۹ شب

۹۵۳۰۵۱

ایران گاز

پخش گاز ۸۲۷۱۳۱

تعمیرات ۸۲۳۰۵۱-۵۳

همه روزه از ساعت ۷ صبح الی ۱۱ شب نمایشگاه مرکزی خیابان شاهرضا شماره ۳۳۰

شرکت پخش بوتاگاز

شرکت بوتاگاز از ۷ بوتیم صبح تا ۸ شب تلفنهای ۳۹۲۳۸۹ و ۳۹۳۲۲۳

پرسی گاز

گازوسرویس

عرب خیابان پهلوی

۹۶۳۰۲۱ الی ۹۶۳۰۲۵

از ۷ صبح تا ۱۰ شب

شرق خیابان پهلوی

۸۲۲۰۲۵ الی ۸۲۲۰۲۱

۸۲۷۹۹۰-۸۲۷۲۴۷

از ۷ صبح تا ۱۰ شب

تلفن مخصوص تعمیرات ۸۲۶۲۴۰

دکوروم

بادو محصول تازه خود

دکولایت و (دکوتایل)

در خدمت برپای دارندگان جشنهای ۲۵۰۰ ساله شاهنشاهی ایران

شاه چهارراه اردیبهشت تلفن ۴۷۴۳۳

قابل توجه ادارات ، شرکتها ـ موسسات

فروشگاه بزرگ سعدی

افتتاح شد

این فروشگاه انواع کیف وچمدان ایرانی وسامسونایت آمریکائی را در اختیار مشتریان محترم میگذارد

توجه : کلیه اجناس خریداری شده‌ازاین‌فروشگاه تضمین‌میشود

آدرس : خیابان سعدی شمالی مقابل سینما ادنون

تلفن ۳۱۶۱۹۲ و ۳۱۲۶۳۰

فروش اتومبیل

شورلت ۷۰ فول اتوماتیك ب . ام . و ۲۸۰۰ فول اتوماتیك

فروشی تلفن ۸۲۱۷۵۵ آ ـ ۴۱۶۴

بنز

مدل ٦٦

بنز ۲۵۰«اس» مدل ٦٦سفید رنگ کولر فابریك فرمان هیدرولیك بدون‌واسطه بفروش میرسد تلفن ۸۷۱۶۳۴ ۱ـ۲ آ ـ ۴۱۲۹

فولکس وانت ٦٤

یکدستگاه فولکس وانت تمیز بفروش میرسد تلفن ۷۵۶۳۹۳

مسکویچ

مدل ٦٧

مسکویچ ٦٧ فورد کنسرکرتینا ٦٧ فولکس ٥٩ کرایسلر ٥٨ نقد و اقساط ۸۲۱۲۷۰ و ۸۲۶۶۰۵ آ ـ ۴۱۸۶

فروش

چارجر دیتونا

مدل ۱۹۷۰

اتومبیل چارجر دیتونا موتور ٤٤٠ ماگنوم سرعت ۲۵۰ کیلو متر در نوع خود بی‌نظیر و بی‌همتا بسیار شیك قیمت ۱٦۰ هزار تومان فروش یا معاوضه با ملك تلفن ٦۲۹۹۰۸ آ ـ ۴۲۰۵

فروشگاههای اتومبیل

ژیان ومهاری

نماینده رسمی تلفن ـ ٦۲۹۱۲۵

برای اتومبیل شما

غلامرضا جلالی

نقاش اتومبیل بمدیریت جاده کن اول کوی‌شاهین

فروشگاه صادقی

کلیه لوازم یدکی اصلی فولکس واگون

خیابان ژاله چهارراه آب‌سردار تلفن ۳۰۳۷۹۱

جمعه‌ها تا ظهر باز است.

آ ـ ۲۳۴۲

ژیان

میزان ژامبون و رفع لاستیك سائی جاده تهران‌نو چهارده متری حسینی .

تعمیرگاه شماره ٦

آریا وشاهین

منیریه

میزان فرمان ، میزان چرخ ، آزمایش ترمز بوسیله دستگاه الکترونیك تلفن جدید ۵۳۲۴٦۲

تعمیرات

تلویزیون

تعمیرگاه تلویزیون الکترون

تلفون ۷٦۳٦۸۲

تعمیر تلویزیونهای R.C.A شاوب ورنس. فیلیپس. سیرا تلفونکن وسایرمارکها باسرویس مجهز سیار در شهرشمیرانات.

تلویزیون فوری در منزل تعمیر میشود ۹٦۰۵٤٦

تعمیرگاه مجاز تلویزیون

RCA RTI

با سرویس مجهز فوری تلفن ۳۱۲۸۸۲و۸۲۸۲٤۷

تعمیرگاه مجهز تلویزیون

شاوب‌لورنس K.T.I نوشیبا سرویس فوری ۹۵۷۷٦۰

سرویس تلویزیون گارانتی

تلفن ٦۲۸۳۷۱

سرویس‌سیار R.C.A-R.T.I شاوب‌لورنس مدیاتور جنرال الکتریك سیرا. وستینگهاوس. صبا و دیگر مارکها در منازل در تهران بویژه شمیرانات .

۱ـ۱۵ آ ـ ۴۱۵٦

دادار

تعمیرگاه مجاز شماره ۱۵

شاوب لورنس

عباس‌آباد سی‌متری نظامی بین مهناز و پاشا شماره ۱۷۹

تلفن : ۷٦٤۲۵۱

SCHAUB-LORENZ

۱ـ۱۰ آ ـ ۴۱۹۲

یخچال

تعمیرگاه یخچال

کولر ـ رختشوئی ـ ایگرمکن

منطقه تهران‌ویلا ۹۷۳۰٤۷

منطقه قلهک ۸٦۲۵۸۱

منطقه تهران‌پارس ۷۸۰۰٦۸

منطقه جنوب ۵۳۲۵۵۰

تعمیرگاه یخچال کیانوس

تعمیر هرنوع یخچال . کولر گازی وآبی ، لباسشوئی تلفن ـ ۳۱۳٦۳۹

جنرال سرویس

تعمیرگاه یخچال فریجیدر

اساس یدکی موجود است تلفن ۷۵۲۳۳٦

تعمیرگاه آسیا ۹۷۰۸۵۵

سرویس و نصب کولر تعمیر و رنگ یخچال

۱ـ۳ آ ـ ۴۱۱۲

تعمیرگاه یخچال وازگن

تعمیرات یخچال و کولر ۷٦۰۷۹۳

کولر

موسسه گاما نصب و تعمیرات کولر ـ یخچال تهویه مطبوع سازنده کانال هدایت هوا دریچه تنظیم هوا فوری تلفن : ۷۹۳۸۹۷ و ۷۹۱۳۷۷

موسسه مونت کارلو

نصب کولر سازنده کانال دریچه تنظیم‌هوا ۷۹٦۱۰۳

جنرال سرویس

نصب و سرویس کولر وآبگرمکن تلفن ۷۹٦۱۵۱

نصب‌وسرویس کولر فوری تلفن ۷۹۵۳۷۸

ایران تک

نصب کولر کانال کشی ساختمان

پخش دریچه تلفن ۹۷٦۲۱۸

تعمیرگاه مجاز ۱۱۳

ارتک

عامل نصب‌وتعمیر کولر آبگرمکن و پخش قطعات یدکی تلفن ۷۵۵٤۷۵

مؤسسه فنی کالیج

نصب و سرویس کولر آبگرمکن ـ تلفن ۷۵۹۷۵۷

اپل ایل اپل

برای خریدلوازم یدکی اپل باتخفیف کلی با ما تماس بگیرید تلفن ۷٦۰۹۱٤ مقابل دانشکده پلیس وتعمیرگاه وفروشگاه خوبیان

آ ـ ۳۲۹٤

اتومبیل ۶۳۴۳۱۵

رنگ‌شیشه

کرایه

اتو لوکس

اتومبیلهای تشریفاتی با راننده برای داخل و خارج از تهران میدان فردوسی تلفن ۸۲۱۲۷۰ و ۸۲٦٦۰۵ آ ـ ۴۰۷۲ ۱ـ۲٦

ام ـ آ ـ اس

اتوبوس و مینی‌بوس دربست برای کارخانجات و مسافرت های‌دستجمعی تلفن ۹۷۰۸۱٤

کاج بار

بارکش شهر وحومه وبیمه اثاثیه منزل تلفنهای

٦٦۱۱۱۱

٤۱۱۱۱

اتومبیل کرایه اتودلیجان

اتومبیلهای شیکشبانه‌روزی آریا ساعتی ۱۵۰ ریال پیکان ۱۲۰ ریال اول امیرآباد تلفن ٦٦۲۵۹۲ آ ـ ۴۱۷۳

توکل بار

بارکش شهر وحومه

تلفن ۲۲۲۲۲

اتوشاهپور

اتوبوس ومینی‌بوس اجاره‌ای و دربست

تلفن ۲٦۳۲۷ ۵۳۰۲۵۳

جرثقیل توکل

تلفن‌های جدید

۵۳۰٦۹۱

۵۳۵۸۲۸

۵۳۹٤۷۹

۲۹۱۲٤

۲۹۱۲۵

میدان شاه پلاك ۵۱٤

سازمان پزشکی استخر

بمنظور کمك بامر بهداشت تلقیح واکسن های فلج کودکان (خوراکی) ـ آبله ـ وبا ـ حصبه ـ دیفتری ـ کزاز ـ سیاه سرفه را درتمام‌مدت‌شبانه روز و تعطیلات برای عموم بطور رایگان انجام میدهد .

آدرس ـ گمرك خیابان شیرو خورشید ـ چهارراه استخر تلفن ۹۵٤۰۰۵ ـ ۹۵٤۰۰٤

توجه

شرکت ساختمانی روهه با کادر مجهزی آماده است که‌در اراضی شما در تهران یاشهرستانهای درجه یك باجدیدترین اسلوب معماری ساختمان ایده‌آل شما را به اقساط طویل‌المدت ساخته و پرداخته نماید .

برای اطلاع بیشتر به مرکز شرکت‌شاهرضا خیابان‌رامسر پلاك ۸۲ طبقه همکف یا تلفن ۸۲۵٦۲۸ مراجعه شود .

آ ـ ۴۰۲۷

تلفنهای جدید

سقف سفالیت

شرکت سهامی سفالیت

فروشنده سقف‌های سفالی مجوف ارزانقیمت

۳۱۵۷۴٦ و ۳۱۹۴۹۰ و ۳۰۲۱۵٦

جرثقیل و تریلی

جاسب تلفن های ۲۵۷٦۳ ۲۵۷٦۵ و ۵۹۹۷٤ و ۲۷۸۱۸

جرثقیل پارس

تلفن ۷۸٦٦۲ و ۷۸۱۱۱۲

جرثقیل بابك آیزمهپور

تلفن ۹۵۹۵۸۸،۹۷۸۰۸۰

ماشین آلات

یکدستگاه مرکزبتن‌سازی برقی مارك اریومدل پب ۲۵۰ر۳۷۵ـ زدبه ظرفیت ۱۵ ـ ۲۰ متر مکعب در ساعت تمام‌اتوماتیك، کامل ، کارنکرده بفروش میرسد طالبین به تلفن ۸۲۳۰۵۷ مراجعه فرمایند .

۱ـ۷ آ ـ ۱۱۳۳۹

(دکاو ـ بی.ام.و) در

«تعمیرگاه نوین»

زیر نظر مکانیکین با تجربه آقایان موسی‌وشکراله هرعیبی که ماشین شما داشته باشد تعمیر مینمایند. جنرال سرویس وصافکاری مجهز آن همه وقت آماده بکار است .

آدرس : خیابان گرگان بین‌معینیه و عظیم‌پور تلن ۷۵۳۹۷۹

استخدام

کانال‌ساز وارد نیازمندیم ۷۹٦۱۰۳

۱ـ۳ آ ـ ۴۱۰۰

استخدام سکرتر

یك کلینیك زیبائی جهت سکرتری تمام وقت (صبح و عصر) بیك‌دوشیزه تحصیل‌کرده که متناسب و شیك‌پوش بوده‌و تاحدی به زبان انگلیسی مسلط باشد با حقوق مکفی استخدام می‌نماید .

واجدین شرایط در مکاتبه خود آدرس و درصورت وجود شماره تلفن و مشخصات و حداقل حقوق را قید نمایند لطفا با صندوق پستی شماره ۱۹۲۵ر۱۱ مکاتبه نمائید .

آ ـ ۴۱۵۲

یك نفر دوشیزه یا بانوی سکرتر که بزبان انگلیسی آشنائی داشته باشد مورد نیاز است داوطلبین مشخصات خود را به راهنمای شماره ۷۳۸ اطلاعات ارسال دارند .

آ ـ ۴۱۲۷

به عده‌ای ویزیتور مورد احتیاج است تلفن ۳۱۲۹۰۴

۱ـ۲ آ ـ ۴۱۲٦

بانوئی که از پرستاری کودك اطلاع داشته باشدمورد احتیاج است . لطفا با تلفن ٦۲٤۲۰۵ و ٦٦۰۷۰۳ تماس حاصل فرمایند .

آ ـ ۲۷۵٦٦ ۱ـ۵

تعمیرگاه یخچال وازگن

دو نفر تعمیرکار یخچال نیازمند است تلفن ۷٦۰۷۹۳

آ ـ ۴۱٤۸

به یکنفر دوشیزه یا بانو

برای پرستاری کودك وکارهای خانه نیازمندیم تلفن ۸۷۲۱۱۹

آ ـ ۱۲۳۱۱ ۱ـ۲

نقشه بردار ونقشه‌کش جهت کارگاه (استان کرمان)

فوری مورد نیاز است تلفن ٦۲٦۳٦۲و٦۲۱٤۰٤

ESSO

Towlid Rowghan refining Company (ESSO) requires full time English Typist, Iranian Nationality.

Telephone 59641.

تعدادی دوشیزه یابانو برای مونتاژ رادیو و تلویزیون استخدام میشوند :تلفنهای ۹٦۱٤۸۹ و۹٦۱٤۹۰

استخدام

یکنفر کارگر تعمیرات رادیو پخش صوت یکنفر کارگر نصب پخش‌صوت برا ی‌اتومبیل با حقوق مکفی استخدام میشود . تلفن ۷۷۷۳۲۹

یك خدمتکار زن که اشپزی هم بداند با تضمین مورد نیاز است ۳۱۸۷۱۹

۱ـ۳ آ ـ ۴۱٤۲

AEG - TELEFUNKEN

Iran sucht zum sofortigen eintritt deutschsprachige sekretarin Iranischer staatsangehörigeit. wir bieten selbstätigkeit, angenehmes arbeitsklima und gutes gehalt. bewerbungen erbeten an die personalabteilung der AEG Telefunken Iran, Kh. Karimkhan Zand AEG -House Tel: 82714347.

استخدام

بیك خدمتکار زن برای انجام کارهای منزل‌یك خانواده‌ایرانی مقیم هامبورك مورد نیاز است طالبین ساعت ۵ تا ٦ بعد از ظهر با تلفن ۸۲٤۸٦۲ تماس حاصل نمایند .

۱ـ۳ آ ـ ۴۱۲۰

خانمی برای انجام کارتلفنی

وداشتن اطلاعات مختصری در امر حسابداری مورد نیاز است ۳۱۵۹۱٦

آ ـ ۴۱۲۱

برای کار در کارخانه ناست ایران

به چند نفر مرد جوان ۲۰ الی ۳۰ ساله که دارای تحصیلات ۹ به بالا بوده و برگ خاتمه خدمت نظام وظیفه یا معافیت دائم در دست داشته باشند احتیاج است . داوطلبان واجد شرایط روز شنبه دوم مرداد از ساعت ۹ الی ۱۲ در محل کارخانه جاده خراسان جنب پمپ بنزین دوم مراجعه نمایند.

۱ـ۲ آ ـ ۲۷۵۹۰

انجمن ملی حمایت کودکان

یکنفر سکرتر مسلط به زبان فرانسه و تایپ لاتین باداشتن سابقه کار استخدام مینماید .

خواستاران‌میتوانند ازساعت ۸ الی ۱۳ به کارگزینی انجمن واقع در خیابان پهلوی بالاتر از میدان ولیعهد ـ خیابان خسروخاور شماره ۲۷ مراجعه نمایند .

۱ـ۲ آ ـ ۲۷۵۵۲

در بازکن برقی کالدر

CALDER

با گوشی استیل در رنگ های متنوع سال ۱۹۷۱

تلفن نمایندگی انحصاری مرکز فروش نصب ٦۲٤٤۱٤ سفارشات تلفنی پذیرفته میشود

قابل توجه

شرکتهای ساختمانی

وتزئینات

مجهزترین کادر نجاری بامجهزترین کارگر آماده انجام کارهای ساختمانی از قبیل :

درب ـ اگوستیك ـ دکوراسیون ـ مبلمان شما میباشد

نجاری قدیمی

تلفن ۹۵۲۳٦۷

رستوران ریورساید

واقع در پل جاجرود برای رفاه حال مشتریان عزیز خود تعمیران لازم را انجام و آماده پذیرائی میباشد .

رستوران ریورساید پل جاجرود

نیازمندیهای شما

آگهی تلفنی در صفحه نیازمندیها

باتلفن‌های: ۳۱۱۲۲۰
۳۱۱۲۲۴
۳۱۱۲۲۷
۳۱۱۲۲۹
۳۱۱۲۳۰
۳۱۱۲۳۱
قبول میشود

شرکت سهامی تولیدی دارو چندنفر کارگر مرد را با شرایط زیرین استخدام میکند.
۱ـ تحصیلات خواندن و نوشتن
۲ـ سن حداکثر ۳۰ سال
۳ـ داشتن دفترچه پایان خدمت یا معافیت دایم
۴ـ نداشتن حرفه فنی
۵ـ داشتن ضامن
مراجعه متولدین ۳۳ و ۳۴ که اشتغال بتحصیل نداشته باشند بلامانع است.
داوطلبان می‌توانند از ساعت ۱۰ الی ۱۲ صبح روزجمعه مورخ ۱ر۵ر۵۰ بکارگزینی این شرکت واقع در خیابان نادری چهارراه یوسف‌آباد پلاک ۲۴۹ مراجعه فرمایند.

به‌سه نفر سرویس کار یخچال‌ویترینی نیازمندیم طالبین به تلفنهای ۷۵۴۲۹۲ و ۷۵۲۹۱۲ مراجعه فرمائید

شرکت مهندسی کارنو برای کار تمام وقت احتیاج به یکنفر حسابدار مجرب دارد.
بلوار الیزابت دوم شماره ۱۶۶

گروه صنعتی شهریار بچند نفر لیسانس در رشته‌مدیریت که‌آشنائی کامل بزبان انگلیسی داشته و یك زبان دیگر نیز بدانند و خدمت وظیفه عمومی را انجام داده ویا برك معافیت در دست داشته باشند نیازمند است از واجدین شرایط خواهشمند است جهت مصاحبه عصر ها به کارگزینی گروه واقع در خیابان شیراز (بهجت‌آباد) شماره ۲۴۸ مراجعه فرمایند.

شرکت پوشگان جهت تکمیل کادر فروش لوازم آتش‌نشانی خود یکنفرمدیرفروش‌وتعدادی فروشنده را با حقوق مکفی و مزایا استخدام می نماید. شاهرضا خیابان رامسر شماره ۸۲ طبقه سوم تلفن ۸۲۵۹۲۷
۱ـ۲ آـ ۴۱۷۲

قابل توجه داوطلبان
استخدام
فقط بانصف شهریه
در کلاسهای صبح یا بعدازظهر عمومی و یا کلاس مخصوص فرهنگیان و دانشجویان دوره کامل کمك مهندسی
رادیو، تلویزیون کولر، یخچال
را در لابراتوار با لوازم
مجانی
نقشه کشی و نقشه برداری
حسابداری منشیگری و ماشین نویسی را
تا اخذ گواهینامه رسمی فرا گرفته با معرفی ما با حقوق مکفی استخدام شوید شاهرضا اول ایرانشهر (نزدیک میدان فردوسی)
آموزشگاه آفرین تلفن ۸۲۴۲۷۲

آگهی استخدام
شرکت سهامی کارخانجات صنعتی ایران ناسیونال به دو نفر خانم ماشین نویس فارسی‌و لاتین که زبان انگلیسی راخوب بدانند و حداقل دو سال سابقه کار در امر ماشین نویسی داشته باشند احتیاج دارد. از واجدین شرایط خواهشمند است از ساعت ۸ الی ۱۲ به اداره کارگزینی واقع در اول خیابان اکباتان مراجعه نمایند.
آـ ۲۸۲۰۴

چند نفر تکنیسین تلفن‌برای مدت ۷ ماه با حقوق ۷۰۰۰ یا ۸۰۰۰ ریال استخدام میشوند درصورت خدمت در خارج از تهران روزانه ۱۳۰ریال اضافه پرداخت میگردد متقاضیان از ساعت ۹ صبح الی ۵ بعد از ظهر با آقای هاروطونیان تلفن ۶۲۹۱۵۱ و ۶۲۴۰۰۷ تماس بگیرند.
آـ ۱۲۵۹

مبل عدالت تخت جمشید دوشیزه‌یا بانوی‌تحصیل‌کرده‌ای جهت تلفنچی و ماشین نویسی مورد احتیاج است. ساعت کار یکسره از۸ صبح الی ۲۱
۱ـ۲ آـ۲۸۲۰۶

اپراتور
یك نفر خانم یا آقابرای اپراتوری ماشین های حساب که دارای تجربه ممتد در این رشته باشد بطور یکسره و تمام وقت استخدام‌میگردد.
خواهشمند است همه روزه از ۸ صبح الی ۱۳ و از ۱۶ تا ۲۰ به خیابان ویلای‌شمالی‌جنب کلیسای ارامنه ساختمان ۳۴۵ طبقه چهارم مراجعه فرمایند.

عده‌ای کارگر زن
روزمزد مورد احتیاج است‌تلفن ۴۶۱۸۱
آـ ۱۲۳۹۷ ۱ـ۳

صحاف نصف روز
یکنفر صحاف کارآزموده برای نصف روز استخدام میشود ـ چاپخانه بنفشه ـ امیریه
۱ـ۳ آـ۱۲۳۳۵

شرکت سهامی کارخانه‌های صنعتی آزمایش استخدام میکند:
۱ـ مهندس صنایع تولیدی با حداقل چهار سال سابقه کار
۲ـ ماشین نویس مرد درجه یك با حداقل سه سال سابقه کار و معافی نظام وظیفه و حداقل معلومات سیکل اول
حائزین شرایط به کارگزینی کارخانه های صنعتی آزمایش واقع در کیلومتر ۱۲ جاده آبعلی سه‌راه آزمایش مراجعه نمایند.
۱ـ۳ آـ۲۷۳۳۸

چند نفرسیم‌کش‌یا متخصص برق که بتوانند مستقلا کارکنند مورد احتیاج است.
داوطلبان به انبار شرکت ایران واشکودا خیابان شوش شرقی مراجعه نمایند.
۱ـ۴ آـ ۴۰۸۰

متخصص تعمیرات یخچال نیازمندیم ۷۹۱۳۷۷ و ۷۹۳۸۹۷

کارخانه مبل ادوارد تعدادی کارگر جوان‌نجار ـ رنك کار ـ روکوب نیازمند است تلفن ۸۲۰۷۱۹ و ۸۲۰۷۵۰

بیکنفر وارد به دستگاههای شن و ماسه و دانه‌بندی ان‌که سابقه کار در این رشته داشته باشد جهت سرپرستی کارخانه مورد احتیاج است. ازساعت ۵ تا ۸بعدازظهر تلفن۶۶۱۷۱۸
۱ـ۲ آـ۱۲۳۱۵

بیکنفر کارگر جهت امور برق کارخانه که وارد به سیم‌پیچی الکتروموتور باشد تمام وقت مورداحتیاج است از ساعت ۵ تا ۸ بعد از ظهر تلفن ۶۶۱۷۶۸
آـ ۱۲۳۱۵ ۱ـ۲

جویای کار

شیمیست حبره
حاضر برای قبول مسئولیت آزمایشگاه انواع کار های تولیدی تلفن۳۱۱۲۳۱وراهنمای ۷۲۴ روزنامه اطلاعات
۱ـ۶ آـ ۱۱۶۱۷

خانم لیسانسیه شیمی
با ۲ سال سابقه جویای کار برای بعد از ظهرها صندوق پستی ۱۸۶۸
۱ـ۲ آـ۱۲۲۷۳

راننده ۲ شخصی
با معافی دائم راهنمای ۷۳۹ تلفن ۳۱۱۲۳۱ اطلاعات
آـ ۱۲۴۲۳ ۱ـ۲

دکتر در طب دارای پروانه‌دایم آماده در یکی از درمانگاه‌های شرکت راه سازی خارج از تهران راهنمای ۷۴۰ روزنامه اطلاعات تلفن ۳۱۱۲۳۱
آـ ۱۲۴۵۹

راننده با گواهینامه
دو شخصی با ۸ سال سابقه رانندگی جویای کار تلفن ۵۳۳۴۵۰
آـ۱۲۴۶۷

لیسانسیه علوم اداری برای بعد ازظهرها جویای کار است بعد ازظهرها تلفن ۳۱۱۲۲۹
آـ ۴۱۱۴

جوانی مسلطبه مکاتبات‌انگلیسی
تمام وقت یا پارت‌تایم جویای کار است با راهنمای شماره ۷۳۸ اطلاعات مکاتبه شودتلفن ۳۱۱۲۳۱
۱ـ۲ آـ۴۱۳۱

راننده پایه یکم باسابقه ۲۰ سال رانندگی و با معلومات‌در حدود سیکل اول متوسطه با داشتن ماشین سواری شخصی حاضر است در یکی از شرکت های ساختمانی و شرکت‌های دیگر استخدام شود راهنمای ۷۳۱ اطلاعات تلفن ۳۱۱۲۳۱
آـ ۱۲۰۱۳ ۱ـ۵

راننده شخصی با ۵ سال سابقه فنی با سواد آماده کار است راهنمای ۷۳۶ تلفن ۳۱۱۲۳۱ روزنامه اطلاعات.
۱ـ۲ آـ ۱۲۲۵۹

گمشده

۲۰۰۰ ریال مژدگانی
کیف سیاه رنگ محتوی گذرنامه و مکاتبات شرکتی‌بنام فریدون احدپور گم شده از یابنده خواهشمنداست به‌خیابان اریامهرخیابان باباطاهر لبنیات گلزار تلفن ۶۳۳۱۹۴ مراجعه‌و مژدگانی خود را دریافت دارد.
آـ ۱۲۳۶۹ ۱ـ۲

گذرنامه وبرگ خروج اینجانب غلامرضا دیهیمی در تاریخ ۲۴ر۴ر۵۰ مفقود گردیده از جوینده‌تقاضا میشود با تلفنهای ۷۵۲۶۶۶ و ۳۰۲۶۲۰ تماس گرفته و مبلغ ۱۰۰۰۰ ریال مژدگانی دریافت دارد.
آـ ۴۱۰۶

چکی بشماره ۱۳۶۹۹ بشماره حساب جاری ۱۶۱ بنام رضا مولوی بمبلغ ۲۵۰۰ تومان‌بانک تعاونی و توزیع شعبه انبار نفت میدان طاهری مفقودگشته از درجه اعتبار ساقط است.
آـ ۱۲۴۵۱۰

چک شماره ۱۳۰۳۰۱ سررسید ۱۴ر۵ر۱۳۴۴ بمبلغ ۲۵٫۰۰۰ ریال و شماره ۱۳۰۳۰۲سر ـ رسید ۴ر۶ر۴۴ بمبلغ ۲۵۰۰۰ ریال‌هردو بانک‌اعتبارات‌تعاونی توزیع شعبه کشتارگاه و چک ۹۵۲۱۳۶ از حساب شماره ـ ۸۵۴ بانک پارس شعبه مرکزی سفید و بدون امضاء مفقود شده است یابنده تقاضا میشود بخیابان جامی خیابان پاریس شماره ۲۴ یا تلفن ۴۴۵۴۷ اطلاع داده و مژدگانی دریافت دارد.
۱۲۵۴۹
جلال فکرت

یک عدد کیف چرمی مشگی محتوی چندسند مالکیت‌بانضمام یک گذرنامه مقیمی عراقی شب چهارشنبه ۳۰ر۴ر۵۰ درتاکسی جامانده از یابنده خواهشمند است با تلفن ۵۳۸۲۲۵ تماس گرفته و پس از تحویل‌مژدگانی دریافت دارد.
آـ ۱۲۵۴۵

شناسنامه اینجانب غلام‌محمدی فرد بادو فقره‌سفته بشماره‌های ۶۸۴۴۸۹ و ۷۵۸۹۸۲بدون‌ذکر نام ونشان و تاریخ در تاریخ ۲۶ر۴ر۵۰ در حوالی خیابان حشمت‌الدوله و سیمتری گم شده واز درجه اعتبار ساقط است. یابنده بتلفن ۹۵۷۱۶ مراجعه نماید.
آـ ۱۲۵۳۹

آموزشگاهها

آموزشگاه رانندگی
اموزشگاه رانندگی‌تشکری‌خیام تلفن ۲۳۵۵۵
۱ـ۶ آـ ۲۴۴۴۴۴

بمناسبت آغاز جشنهای ۲۵۰۰ ساله
شاهنشاهی ایران اموزشگاه رانندگی جمشید برای هر
۱۰ ساعت تعلیم
متوالی از تاریخ ۱ر۵ر۵۰ به مدت ۲ماهیکساعت بدون‌دریافت وجه مجانا تعلیم خواهد داد پیکان ۱۳ تومان اریا ۱۵تومان انتهای هاشمی میدان سپاهی دانش تلفن ۹۵۳۸۹۵

هنرستان فنی پرستو
مرکز اموزش‌صحیح‌رانندگی میکانیکی ترافیك مجهز به بهترین و مدرنترین وسایل آموزش با مربیان ورزیده و بدون اتلاف وقت با هزینه کم نشانی چهارراه گمرک شاهپور تلفن ۲۳۹۱۶

کلاس رقص
سالن رقص‌روزینا
رقصهای مدرن را با کمترین قیمت و کوتاهترین مدت زیر نظر مادموازل روزینا بیاموزید ـ نادری روبروی کوچه شاهرخ کانون هنر تلفن ۶۶۵۷۴۷

تدریس خصوصی

انگلیسی توسطاستاد امریکائی MRS.K.HALL در سطح عالی ۹۵۰۵۸۲
آـ ۳۹۵۰

گروه معلمین خصوصی ۷۵۹۸۲۵
۱ـ۴ آـ ۱۲۱۲۱

تدریس‌ریاضیات فیزیك‌شیمی زبان توسط دانشجویان سال چهارم تلفن ۸۷۰۷۶۴
۱ـ۳ آـ۱۰۵۶۷

ریاضیات، فیزیك، شیمی توسط دانشجویان پلی‌تکنیك در ۱۰ جلسه با تضمین قبولی تلفن: ۳۵۴۶۹۲

کلیه دروس ریاضی ششم ریاضی
تلفن ۷۸۱۷۷۶

ریاضیات ـ فیزیك ـ شیمی توسط دانشجوی سال چهارم فنی با تضمین قبولی. تلفن ۶۶۴۲۷۳
آـ ۱۲۰۸۱

دروس ابتدائی و متوسطه توسط‌زبده‌ترین دانشجویان‌فنی، پلی‌تکنیك و حسابداری تدریس میشود. راهنمای ۷۳۴روزنامه اطلاعات تلفن ۳۱۱۲۳۱
آـ ۱۲۰۷۱

ریاضیات، فیزیك، شیمی رسم دانشجوی آریامهر ۶۶۴۳۶۱ ۱ـ۲

انگلیسی شورت هند ماشین نویسی توسط بانوی انگلیسی ۴۷۱۴۱ و ۴۲۰۸۶ و۴۳۵۸۶
۱ـ۲۶ آـ۴۱۲۵

ریاضیات فیزیك شیمی
زبان ادبیات دانشجویان سال چهارم آریامهر ودانشسرایعالی تلفن ۹۵۶۶۸۵
آـ ۱۲۳۰۳

فقط مکالمه انگلیسی
آلمانی و ترك استانبولی توسط راهنمای توریستی مرکز تماس تلفنی هر روز تا ساعت ۱۰ صبح ۹۵۵۶۵۰ جمشید.
آـ ۱۲۳۴۵

ریاضیات، فیزیک، شیمی
زبان دانشجویان سال سوم ریاضی دانشگاه تهران درکمتر از ۱۰ جلسه تلفن ۳۱۴۳۲۲
۱ـ۳ آـ ۴۱۸۴

کرس ۶ هفته مخصوص صحبت کردن انگلیسی
توسط متخصص زبان با تحصیلات چندین ساله در انگلیسی و آمریکا. سه روز در هفته ۶ تا ۸ بعدازظهرتلفن ۸ تا ۱۲ صبح ۸۹۱۸۸۳ و ۵ تا ۷ بعد از ظهر۸۷۴۵۲۶
آـ ۴۱۸۷

صفحات‌درس‌عبری ـفارسی شامل جزوه و کتاب و آلبوم۹۹ تومان برای خرید با تلفن ۷۵۲۷۷۴ صبحها از ۹ الی۱۲ تماس حاصل فرمائید.
آـ ۴۱۹۵

برای ساختمان شما

تخلیه
تخلیه چاه فاضل آب‌و توالت باسیستم موتوری ۵۳۲۵۵۰

MISCHLER
میشلر
سرما گرما و نور از کرکره چوبی میشلر عبور نمیکند. پرده چوبی میشلر در عین زیبائی درمقابل سرقت‌مقاوم بوده و بصورت حفاظ قفل خواهد شد.
BW
پارکت
فرش‌چوبی ایران‌بساختمان شما جلوه خاصی‌می‌بخشد روی‌پارکت BW آتش‌سیگار جوهر اسید و سایر مواد شیمیائی اثر ندارد. نمایشگاه پارکت BW کرکره میشلر خیابان شاهرضا کوچه فتوحی تلفنهای۸۲۹۳۹۰و۸۲۹۵۹۶ و ۸۲۴۳۰۷

تلفن ۷۸۱۹۷۷
کاغذ دیواری به اقساط
پرده کرکره به اقساط
کفپوش به اقساط
نقاشی ساختمان به‌اقساط
۷۸۱۹۷۷

تزئینات‌ساختمان‌باقساط
پرده پارچه. کاغذ دیواری پرده کرکره به اقساط تلفن ۳۱۵۶۸۰

ایران شعله
نصب. سرویس. نگهداری تاسیسات تهویه مطبوع‌حرارت مرکزی سردخانه تلفن۴۱۶۳۳
۱ـ۱۸ آـ ۳۶۵

حراج‌در ایران تزئین
کاغذ دیواری هانزا ساخت آلمان و انگلستان متر مربع ۱۰ و ۲۰و ۵۰ ریال صددرصد قابل شستشو ۹۱۳ ۷۷۲

لوله‌بازکنی
لوله بازکنی فاضل آب
۵۳۲۵۵۰

لوله بازکنی فاضل آب
سرویس منظم مسعود
بلوار تلفن ۶۶۴۴۸۵

رفع گرفتگی لوله ساختمان در ۲ دقیقه سازمان تراکم تلفن ۸۸۱۶۸۱

لوله بازکنی فاضل آب
مقدم: ۶۶۵۳۷۴

لوله بازکنی فاضل آب
دروازه دولت تلفن: ۸۲۷۴۰۸

رفع گرفتگی هر نوع لوله ساختمانی
باد ستگاه تراکم هوا ـ تلفن ۷۸۷۲۷

قبوض

آژانس ۱۱۱
فرش کهنه ونو صادراتی و قبوض بانک کارگشائی را خریداری مینماید بهارستان‌جنب قنادی یاس تلفن ۳۹۱۵۰۰

خریدار قبوض اصلاحات ـ ۶۶۴۶۱۸

معاملات تلفن

خرید فروش هر نوع تلفن ۸۲۰۸۴۱
آـ ۴۰۴۹

شماره تلفن ۶ در خیابان شاه با نصب بفروش میرسد بعداز ظهرها ۷۵۵۱۴۸
۱ـ۲ آـ ۴۱۸۵

آگهیهای متفرقه

استاد لاوصول خریداریم ۳۵۱۶۱۷

کنسرت
حسین موفق
در باغ گلستان
ضمیمه فیلم سینمائی
و
برنامه های هنری

مطب دکتروارطان متخصص بیماریهای داخلی بعلت مسافرت به اروپا از تاریخ ۳۰ر۴ر۵۰تا اطلاع ثانوی تعطیل خواهد بود.
نشانی: خیابان منوچهری‌پلاك ۲۲۶ تلفن ۳۱۸۶۳۰

مطب دکتر
علی محمد ملتی
غددمترشحه داخلی و متابولیسم بعلت مسافرت موقتا تعطیل‌است ۱۵۱ کاخ شمالی تلفن۴۳۶۷۵

داروخانه‌ها

داروخانه مهران
خیابان شیروخورشید چهارراه استخر تلفن ۹۵۴۰۰۷

برنامه تلویزیون

کانال ۷

برنامه امشب
۳۰ـ۵ اسلاید و موزیك
۰۰ـ۶ اعلام برنامه
۰۳ـ۶ کودکان ـ بازی بازی
۳۰ـ۶ اخبار
۴۱ـ۶ فیلم باگزبانی
۰۸ـ۷ زنگوله ها
۳۴ـ۷ فیلم راه‌آهن
۳۰ـ۸ مشروح اخبار همراه‌با فیلم های خبری
۱۰ـ۹ قرعه کشی
۵۰ـ۹ فیلم هفته «مردی که میترسد»

برنامه جمعه
۱۵ـ۱ اسلاید و موزیك
۳۰ـ۱ اعلام برنامه
۳۳ـ۱ برنامه‌ای از کارگاه موسیقی کودك
۰۰ـ۲ فیلم کهکشان
۵۰ـ۲ رویداد های هفته
۲۰ـ۳ فیلم سینمائی به نام «ذرت‌سبز»
۰۰ـ۵ فوتبال جام باشگاههای اروپا
۳۰ـ۶ ستارگان
۰۰ـ۷ رنگارنك
۳۰ـ۷ شما و تلویزیون
۰۰ـ۸ موسیقی فرهنك و هنر
۳۰ـ۸ مشروح اخبار همراه‌با فیلم های خبری
۲۰ـ۹ اختاپوس
۵۰ـ۹ درباره پنجمین جشن هنر
۱۵ـ۱۰ فیلم بارون

برنامه نیمروز شنبه
۰۰ـ۱ اسلاید و موزیك
۱۵ـ۱ اعلام برنامه
۱۷ـ۱ کارگر
۳۰ـ۱ محله پیتون
۰۰ـ۲ فیلم ویدوك
۳۰ـ۲ موسیقی ایرانی
۴۵ـ۲ اخبار

کانال ۳ـ۹

برنامه امشب
۱۵ـ۷ اسلاید و موزیك
۳۰ـ۷ اعلام برنامه
۳۲ـ۷ ورزش
۰۰ـ۸ پلیس نیویورك
۳۰ـ۸ مشروح اخبار همراه‌با فیلم های خبری
۰۰ـ۹ جولیا
۲۵ـ۹ تصویر یك‌زن
۲۵ـ۱۰ واریته

برنامه جمعه
۱۵ـ۷ اسلاید و موزیك
۳۰ـ۷ اعلام برنامه
۳۲ـ۷ تام‌جونز
۳۰ـ۸ مشروح اخبار همراه با فیلمهای خبری
۰۰ـ۹ شبهای تهران
۰۰ـ۱۰ نمایشنامه شهرقصه از بیژن مفید
۳۷ـ۱۰ فیلم بیقرار

برنامه آموزشی

برنامه جمعه
۰۰ـ۸ ترانه‌ها و چشم‌اندازها
۳۰ـ۸ اعلام برنامه
۳۵ـ۸ بعدا اعلام میشود
۴۵ـ۸ برنامه کودك
۱۵ـ۹ برنامه هنری
۱۵ـ۱۰ فیلم اموزشی
۳۰ـ۱۰ مسابقه‌اطلاعات‌عمومی
۰۰ـ۱۱ برنامه هنری
۳۵ـ۱۲ فیلم سینمائی

برنامه صبح شنبه
۰۰ـ۸ ترانه‌ها وچشم‌اندازها
۳۵ـ۸ شیمی ۱و۲
۰۰ـ۹ انگلیسی دوره اول
۱۵ـ۹ طبیعی ۱و۲
۴۰ـ۹ زنك تفریح
۵۵ـ۹ فیزیك ۱و۲
۲۰ـ۱۰ مکالمه آلمانی
۳۵ـ۱۰ ریاضی ۱و ۲
۰۵ـ۱۱ فیزیولوژی
۳۰ـ۱۱ زنك تفریح
۴۰ـ۱۱ مثلثات‌ششم ریاضی
۱۰ـ۱۲ شیمی ششم
۴۰ـ۱۲ بخوانیم و بنویسیم
۰۰ـ۱۳ فیلم داستانی

برنامه امریکا

برنامه امشب
۳۰ـ۱ جمع‌وجورش کن
۰۰ـ۲ برنامه مخصوص
۰۰ـ۳ فیلم سینمائی
۴۰ـ۴ تعطیلی ورزشکاران
۰۰ـ۵ مونتاژ
۳۰ـ۵ برنامه مخصوص
۰۰ـ۶ رویدادهای هفته
۱۵ـ۶ برنامه اگهی
۳۰ـ۶ واریته با شرکت خواهران لنون
۳۰ـ۷ دین‌مارتین
۳۰ـ۸ کشف جنایت
۳۰ـ۹ گواه در دادگاه
۵۵ـ۹ برنامه آگهی
۰۰ـ۱۰ فیلم سینمائی

برنامه جمعه
۳۰ـ۱ قلب مقدس
۴۵ـ۱ کریستوفرها
۰۰ـ۲ زندگی همین است
۳۰ـ۲ بازی هفته
۰۰ـ۴ برنامه مخصوص
۰۰ـ۵ بازی رولر
۰۰ـ۶ رویداد های هفته
۱۵ـ۶ برنامه آگهی
۳۰ـ۶ کارول‌برنت
۳۰ـ۷ برنامه ادسالیوان
۳۰ـ۸ بونانزا
۳۰ـ۹ کارآگاهان
۵۵ـ۹ برنامه اگهی
۰۰ـ۱۰ تماشاخانه دسیلو

هرگونه تغییری در برنامه ها بعدا بوسیله تلویزیون اعلام میشود.

برنامه سینماها

★ ماجراجویان ـ رنگی ـ کندیس‌برگن ـ ارنست بورگناین
دیاموند (۸۲۸۴۰۰) ۱۱ ـ۴۵ر۲ ـ ۱۵ر۶ـ ۴۵ر۹
★ ایزی رایدر ـ رنگی ـ پیترفاندا
شهر قصه (۶۲۷۲۹۰) ۱۱ ـ ۲ ـ ۴ ـ ۶ ـ ۸ ـ ۱۰
★ درانتظار غروب ـ رنگی ـ مایکل‌کین ـ جین فاندا
امپایر (۶۲۳۹۴۲) ۱۱ـ ۳۰ر۲ ـ۵ـ ۳۰ر۷ـ۱۰
★ زیر آفتاب سوزان ـ رنگی ـ الن‌دلون
تراس امپایر ۳۰ر۷ ـ۴۵ر۹
★ و... بزودی تاریکی ـ رنگی ـ پاملافرانکلین
شهر فرنگ (۶۲۷۶۲۸) ۱۵ر۱۱ـ ۳۰ر۳ ـ ۳۰ر۵ـ ۳۰ر۷ـ ۴۵ر۹
★ آخرین آدرس ـ رنگی ـ لینوونتورا ـ مارلن‌ژوبر
★ گلهای شورمزار ـ جیانی موراندی
رادیوسیتی (۴۳۳۲۰) ۱۵ر۱۱ ـ۳۰ر۳ـ ۳۰ر۵ـ ۳۰ر۷ـ ۳۰ر۹
★ زیبای خفته
سینه موند (۴۸۳۲۲) ۱۱ ـ ۳ ـ ۵ ـ ۷ ـ ۹
★ حمله به ساحل پولادین ـ مارک ادن
سانترال (۴۸۶۸۶) ۱۱ ـ ۳ ـ ۵ ـ ۷ ـ ۱۵ر۹
متروپل (۳۱۹۴۱۰) ۳۰ر۱۰ ـ ۳۰ر۲ ـ ۳۰ر۴ ـ ۳۰ر۶ ـ ۳۰ر۸
نیاگارا (۶۶۵۳۰۷) ۳۰ر۱۱ ـ ۳۰ر۱ ـ ۳۰ر۳ ـ ۳۰ر۵ ـ ۳۰ر۷ ـ ۴۵ر۹
ب ب (۸۲۹۶۴۱) ۳۰ر۱۰ ـ ۲ ـ ۴ ـ۶ـ ۸ ـ ۱۵ر۱۰
درایوین ونك (۶۲۲۵۵۷) ۸ ـ ۱۵ر۱۰
★ دونماینده ـ رنگی ـ چیچو ـ فرانکو
کاپری (۴۸۴۰۱) حافظ (۳۱۴۰۷۴) ۱۱ـ ۳ـ ۵ ـ ۷ ـ ۹
تاج (۳۱۳۸۶۴) ۱۰ ـ ۱۲ ـ ۲ ـ ۴ ـ ۶ـ ۸ـ ۱۵ر۱۰
پولیدور(۴۲۶۳۱) ۳۰ر۱۱ـ ۳۰ر۳ ـ۳۰ر۵ـ ۳۰ر۷ـ ۴۵ر۹
★ مرد ستاره طلائی ـ رنگی ـ گلن‌فورد
ایفل (۳۱۱۴۷۷) ۱۰ـ۱۲ـ۲ـ ۴ـ۶ـ۸ـ۱۰
★زندگی وارونه ـ وحدت ـ میری ـ کامی کسروی
آسیا(۴۲۹۰۹) ۱۱ ـ ۱ ـ ۳ ـ ۵ ـ۱۵ر۷ ـ ۳۰ر۹
رکس (۳۱۵۲۹۳) شهوند (۳۵۴۰۴۰) سیلورسیتی (۸۶۱۲۰۵) ۳۰ر۱۰ ـ ۳۰ر۲ـ ۳۰ر۴ ـ ۳۰ر۶ ـ ۳۰ر۸
رویال (۸۲۹۷۸۵) ۱۰ـ ۱۲ـ ۲ـ ۴ـ ۶ـ۸ـ۱۰
نپتون (۷۶۰۱۳۶) ۳۰ر۱۰ ـ۳۰ر۱۲ ـ۴۵ر۲ـ ۱۵ر۷ ـ۳۰ر۹ لیدو (۹۵۱۲۸۲) ۹ـ ۱۱ـ ۱ـ ۳ـ۵ـ ۷ـ۹ رنگین کمان (۷۵۶۷۶۰)
چرخ‌وفلک (۹۵۰۵۵۸) فیروزه (۷۵۷۶۶۹) ۱۰ـ ۱۲ـ۲ـ ۴ـ۱۵ر۶ـ ۳۰ر۸همای (۳۱۱۶۶۹)ژاله (۳۰۵۴۲۰) ۱۱ ـ ۳ ـ ۵ ـ ۷ ـ ۹
المپیا (۹۵۶۷۹۶) ۳۰ر۱۰ ـ ۱ ـ ۳ ـ ۵ ـ ۷ ـ ۹
شرق (۵۴۰۲۴) ۱۰ ـ ۱۵ر۱۲ ـ ۳۰ر۲ـ ۴۵ر۴ ـ ۷ ـ ۱۵ر۹
توسکا (۵۸۵۴۴) ۹ ـ ۱۵ر۱۱ ـ ۳۰ر۱ ـ ۴۵ر۳ ـ ۶ ـ ۱۵ر۸
★ آقای هالو ـ نصیریان
مولن روژ (۷۵۲۹۲۹) ۱۱ـ۳ـ ۱۵ر۵ـ ۳۰ر۷ـ ۴۵ر۹
دیانا (۴۷۳۶۵) ۱۱ـ ۴۵ر۲ ـ۵ ـ۱۵ر۷ـ۳۰ر۹
مهتاب (۴۷۷۷۷) ۱۱ ـ ۳۰ر۲ ـ ۴۵ر۴ـ ۷ ـ ۱۵ر۹
کریستال (۳۱۷۶۷۵)اسکار (۹۵۰۸۹۸) ۳۰ر۱۰ ـ ۲ ـ ۴ـ ۳۰ر۶ـ ۴۵ر۸
ماندانا (۷۹۹۸۲) ۱۰ـ ۱۲ـ ۱۵ر۲ـ ۳۰ر۴ ـ ۴۵ر۶ـ ۹
★صمد و قالیچه حضرت سلیمان ـ پرویز صیاد
تراس دیانا (۴۷۳۶۵) ۸ـ ۱۰ بعدازظهر
★ رئیس ـ رنگی ـ گریگوری پک
تراس نیاگارا ۳۰ر۷ ـ ۳۰ر۹
★ درشگه‌چی ـ شهلا ـکریمی ـاسداللهی
کسری (۸۲۶۹۳۹) ۳۰ر۱۰ر۲ـ۴ـ ۶ـ ۸ـ۱۰
● رقاصه ـ ناصر ملک مطیعی
پلازا (۴۴۲۵۵) ۱۱ـ ۱ـ ۳ـ۵ـ۷ـ۹
کیهان (۹۵۷۳۶۰) مراد (۷۵۳۳۸۲)دروازه طلائی (۳۵۲۱۶۰) دریا (۷۹۱۷۴۶) موناکو (۷۹۵۵۷۶) آسمان آبی (۳۹۲۶۶۸) حافظ (۳۹۱۰۷۴) ۹ـ ۱۱ـ ۱ـ ۳ـ ۵ـ ۷ـ ۹
ارانوس (۲۷۹۷۱) ۱۰ ـ ۱۲ ـ ۲ ـ ۴ ـ قصر طلائی (۷۵۹۶۲۴) ۱۰ـ ۳۰ر۱۲ ـ ۳۰ر۲ـ ۳۰ر۴ـ ۳۰ر۶ ـ۳۰ر۸
سهیلا (۳۱۶۴۲۴) ۳۰ر۱۰ ـ ۳۰ر۲ ـ ۳۰ر۴ ـ ۳۰ر۶ ـ ۳۰ر۸
الوند (۳۵۶۵۳۸) ۱۰ ـ ۱۲ ـ ۲ ـ ۴ ـ ۱۵ر۶ ـ ۳۰ر۸
★ ۱÷۱۲ ـ رنگی ـ شارون‌تیت ـ تری‌توماس
بولوار (۶۶۰۲۹۲) ۱۱ـ ۲ـ ۴ـ ۶ـ۸ـ۱۰
★ ترینیتی ـ رنگی ترنس هیل
ریولی (۷۵۷۷۷۷) ۱۱ـ ۳۰ر۳ ـ ۳۰ر۵ـ ۳۰ر۷ ـ ۳۰ر۹
★جولیوس سزار ـ مارلون براندو ـ دبوراکار
آتلانتیك (۶۲۷۱۷۱) ۱۱ ـ ۳ ـ ۱۵ر۵ـ ۳۰ر۷ ـ ۴۵ر۹
★ بیبی میکر ـ رنگی ـ باربارا هوشی
تراس اتلانتیك ۸ ـ ۱۰
★ پاطلائی‌ها ـ رنگی ـ ازجام جهانی مکزیک
پارامونت (۴۸۳۲۱) ۱۵ر۱۱ـ ۳۰ر۳ ـ۳۰ر۵ـ ۳۰ر۷ـ ۴۵ر۹
★ بنجامین ـ رنگی ـ کاترین دونو
سینما ونك (۶۲۲۵۵۷) ۱۵ر۱۱ ـ ۲۵ر۳ـ ۳۰ر۵ ـ ۴۵ر۷ ـ ۱۰
★ جان سخت ـ ایرج قادری ـ نیلوفر وآرمان
اونیورسال (۶۶۶۹۵۳) ۱۱ ـ ۱ ـ ۳ ـ۵ـ ۱۵ر۷ ـ ۳۰ر۹
ایران (۳۱۶۳۵۴) تیسفون (۹۵۸۸۸۲)
ساینا (۳۵۲۴۴۲) ۳۰ر۱۰ ـ ۳۰ر۲ ـ۳۰ر۴ ـ ۳۰ر۶ ـ ۳۰ر۸
پرسپولیس (۵۸۱۰۸۳) پاسفیك (۷۵۳۳۱۱)
مارلیک (۹۶۳۶۱۶) ۹ـ ۱۱ـ ۱ـ ۳ـ ۵ـ۷ـ۸
مونت کارلو (۷۹۷۴۱) ۹ـ ۱۱ـ ۱ـ ۳ـ ۵ـ ۱۵ر۷ـ ۳۰ر۹
آستارا (۸۷۴۰۲۲) ۳۰ر۱۰ ـ ۳۰ر۲ ـ ۳۰ر۴ ـ ۳۰ر۶ ـ ۳۰ر۸
★ قاره وحشی‌ها ـ رنگی ـ استیوفارست
گلدن‌سیتی (۶۳۲۶۹) ۱۵ر۱۱ ـ ۳۰ر۳ ـ ۳۰ر۵ ـ ۳۰ر۷ ـ ۳۰ر۹
★جیمزباند در ماموریت سری ـ رنگی ـ جرج لازنبی
ادئون (۳۱۸۱۱۸) ۳۰ر۱۰ ـ ۳۰ر۱ـ ۳۰ر۳ ـ ۳۰ر۵ ـ ۳۰ر۷ ـ ۳۰ر۹
★ قهرمان جنگل ـ رنگی ـ مایک هنری
میامی (۷۵۴۳۲۹) ۱۱ـ ۱ـ ۳ـ ۵ـ ۷ـ ۹
سیلوانا (۳۹۳۷۷۷) ۳۰ر۱۰ ـ ۳۰ر۱۲ ـ۳۰ر۲ـ ۳۰ر۴ ـ ۳۰ر۶ـ ۳۰ر۸
پانوراما (۷۹۴۵۷۰) ۴۵ر۹ ـ ۴۵ر۱۱ ـ ۴۵ر۱ـ ۴۵ر۳ـ ۴۵ر۵ ـ۴۵ر۷ـ ۴۵ر۹
کارون (۹۵۵۱۶۵) ۱۱ـ۱ـ۳ـ ۵ـ ۷ـ ۹
★شوهر پاستوریزه ـ وحدت ـ ارحام‌صدر
تراس اونیورسال ۳۰ر۷ ـ ۴۵ر۹
★ علی بی‌غم ـ ناصر ملک مطیعی ـهمایون فری ۱ـ ۳ـ ۵ـ ۷ـ۹
★ انسانهای وحشی ماقبل تاریخ
آریا (۳۱۹۸۸۴) ۹ـ ۱۱ـ ۱ـ ۳ـ ۵ـ ۷ـ ۹
★عطش مقاومت ـ رنگی ادی کنستانتین
برلیان (۳۹۳۵۳۵) ۹ـ ۱۱ـ ۱ـ ۳ـ ۵ ـ ۷ ـ ۹
★ وقت ـرنگی ـ راج‌کومار
شهرام (۷۷۴۵۴۹) ۹ـ ۱۱ـ ۳ـ ۵ـ ۷ـ۹
★ کلبه‌ای آن سوی رودخانه ـ ملک مطیعی ـ ماژستیک (۶۶۸۴۶۱) ۳۰ر۱۰ ـ ۲ـ۴ـ۶ـ ۸ـ۱۰
★ نوادا اسمیت ـ رنگی ـ استیومک‌کوئین
پارك (۳۱۹۶۳۷) ۹ ـ ۱۱ـ ۱ ـ ۳ ـ۵ـ ۷ ـ ۹
★ دکتر ژیواگو ـ رنگی ـ عمرشریف
گلدیس (۶۲۸۷۱۳) ۳۰ر۲ ـ ۶
★ فستیوال فیلمهای چیچووفرانکو
دنیا (۳۹۳۸۱۲) ۹ ـ ۱۱ ـ ۱ ـ ۳ ـ ۵ ـ ۷ ـ ۹
★نمک و فلفل ـ رنگی ـ سامی دیویس
پردیس (۳۰۴۲۵۹) ۹ـ ۱۱ـ ۱ـ ۳ـ۵ـ ۷ـ۹
★ آس برنده ـ شکاف در کره زمین
البرز (۳۰۴۲۵۸) ۸ـ ۳۰ر۱۱ ـ۳ـ ۷ـ ۳۰ر۸
★ شیش تا شیطون ـ رنگی دیوید جانسون
سینما فروشگاه فردوسی (۳۰۱۶۴۱) ۳۰ر۱۰ـ ۳۰ر۵ـ ۷
★ تصادف ـ رنگی ـ ژاکلین ساسار
تخت جمشید (۴۳۵۵۰) ۳ـ۵ـ۷ـ۹

سانس انگلیسی
درایوین‌ونک ـ۸ـ۱۵ر۱۰ فیلم حمله به ساحل پولادین ـ مارک‌ادن
سانس فرانسه
گلدیس ساعت ۳۰ر۹ فیلم (از همه شمامتشکرم)

★ تاترها
نمایشنامه کمدی باقر وبی‌قر بانضمام کنسرت آغاسی و ناهید
تئاتر پارس (۳۱۸۸۱۱) ۵ـ۸ بعداز ظهر

توجه
اغذیه فروشیها و کافه رستورانها کباب‌پز ترکی (قفقازی) موجود است
شرکت سباریت ۷۹۰۴۰۸

اطلاعیه به بانوان گرامی
شماره تلفن جدید سالن آرایش کلیزه
۶۶۶۹۶۴
بمدیریت «گلی»

آنتن آموزشی ۶۵ تومان
بانصب وتنظیم داخلی تلفن: ۹۷۷۲۴۲

شرکت نریمیان ـ واردکننده قطعات ژیان ـ باتخفیف واقعاً نمایان
۴۲۲ حشمت‌الدوله غربی تلفن ۹۵۰۱۱۱ ـ تعمیرگاه مجاز ـ خیابان شاهپور نرسیده بچهارراه گمرک تلفن ۵۱۵۰۴

آگهی استخدام
شرکت سهامی کشاورزی ودامپروری سفید رود برای تکمیل کادر فنی خوددرشهرستان رشت‌افرادزیررا که دارای شرائط عمومی استخدام و تجربه‌ومهارت کافی باشندازطریق مصاحبه‌حضوری استخدام مینماید.
۱ـ مهندس راه و ساختمان
۲ـ مهندس کشاورزی متخصص در رشته مراتع
۳ـ مهندس مکانیك
۴ـ متصدی دیك بخار باتجربه کافی
داوطلبان واجد شرائط میتوانند در روز های دوم و سوم وچهارم مرداد ماه ۱۳۵۰ در ساعات اداری به‌دفتر مرکزی شرکت واقع در خیابان شاهرضا ـ خیابان صبای جنوبی ـ کوچه سمیعی شماره۶۲ و تلفن‌های ۶۶۱۶۹۰و۴۱۹۹۴ مراجعه نمایند.

کارخانه شرکت سهامی زیمنس ایران
SIEMENS
به عده‌ای کارگر برق‌که در کار خود ماهرباشند احتیاج دارد.
متقاضیان می توانند همه روزه‌به استثنای ایام‌تعطیل وروز های شنبه از ساعت ۱۰ الی ۱۱ صبح با در دست داشتن حداقل‌مدرك تحصیلی ششم ابتدائی و معافی‌دائم نظام وظیفه به کارگزینی کارخانه‌واقع در مهرآبادجنوبی بادگان جی مراجعه نمایند.

مورانیك سازی
گرانیك
تهیه کننده و سازنده همه نوع موزائیك معمولی وفرنگی ومرمر صنعتی وایتالیائی نشانی ایزنهاور جاده نظامی اول طوس تلفن ۹۶۲۴۹۲

آموزشگاه پرند مرکز آموزش زبان
اسم نویسی برای کلاسهای فشرده و عادی تابستانی زبان انگلیسی از امروز تا هشتم مرداد شش هفته ۱۲۰ ساعت کلاسهای انگلیسی با همکاری استادان خارجی با روش مدرن
اینترناشنال هاوس، لندن
صبحها و عصر ها آدرس: پیچ شمیران خیابان شمیران پلاك۱۲

پایان مسابقات شطرنج قهرمانی کشور در تهران

خسرو هرندی قهرمان شطرنج کشور

کامران شیرازی به مسابقات جهانی جوانان اعزام شد

هرندی ، شیرازی ، فربود ، شهسوار ، کارامیان برگزیدگان تیم ملی شطرنج ایران

دوره نهائی مسابقات شطرنج قهرمانی کشور که پانزده روز پیش آغاز شده بود ، سرانجام خاتمه یافت و در نتیجه خسرو هرندی شطرنج‌باز ارزنده کشور توانست با ۱۰٫۵ امتیاز مقام اول را بدست آورد .

دراین مسابقات ۱۸ نفر ازاستان تهران و ۴۲ نفر از سایراستانهای کشور شرکت کرده بودند،شرکت کنندگان به ۵ گروه ۱۲ نفری

کامران شیرازی تنها شرکت کننده ایران در مسابقات جهانی جوانان

تقسیم شدند و شطرنج‌بازان قوی بعنوان سر گروه‌ها تعیین شدند تا اشکالاتی بوجود نیاید .

از هر دسته ۳ نفر که بیش از سایرین امتیاز داشتند به دوره نهائی رسیدند ، ضمنا یك جای خالی برای حمصی قهرمان سال پیش و دارنده عنوان استاد ملی تعیین شده بود که چون او در مسابقات شرکت‌نکرد جمشیدفرجام که از نظر امتیاز و سابقه بازی مستحق‌تر از سایر شرکت‌کنندگان بنظر میرسید به گروه پانزده‌نفری اضافه شد .

سه شهرستانی درفینال

جالب اینکه باوجود تعداد بسیار زیاد شرکت کنندگان شهرستانی تنها سه نفر از شطرنج‌بازان شهرستانی در دوره نهائی حضور یافتند که آنها عبارت بودند از رزاقی (استان فارس) ،صفرزاده (استان گیلان) و مشرقی (استان خراسان) و این نشان میدهد که شطرنج آنچنانکه باید و شاید در شهرستانها رواج نیافته است .

غایبان اصلی این دوره مسابقات حمصی ، حمصیان و منصوری‌از اصفهان و یوسف صفوت ازتهران بودند . پرویزرحیم‌خانی‌شطرنج‌باز خوب تهران نیز چون به عنوان داور برگزیده‌شده بود درمسابقات شرکت نداشت و چنین بود وضع سیمك افکاری وامیر نعمتی‌که در کار داوری پر تلاش و خستگی ناپذیر مینمودند .

از شانزده شرکت کننده‌ای که برای مرحله نهائی برگزیده‌شدند، مدنی و مشایخ پس از چند دوره بازی ، بعلت مشغله و ناراحتی ادامه ندادنداما سایرین مبارزه‌ای نزدیك داشتند . نخست کامران شیرازی نفر اول جوانان درصدر بود اما هرندی‌توانست دربازیهای بعدی پیروز شود و باوجود اینکه بعلت اشتغال به خدمت وظیفه نتوانست درمقابل فربود حضور یابد سرانجام با ۱۰٫۵ امتیاز

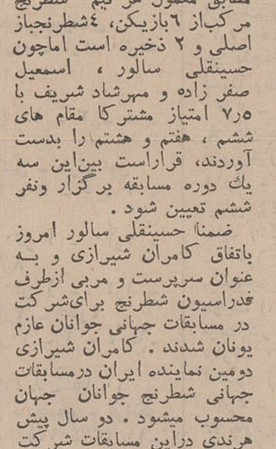

مهرشاد شریف

مسابقات جهانی جوانان

امسال ۴۳ کشوردر مسابقات جهانی شطرنج جوانان جهان شرکت کرده‌اند و چون کشور میزبان ، یونان ، دو شرکت کننده خواهد داشت ، این‌عده به چهار گروه یازده نفری تقسیم خواهند شد .

کشور های شرکت کننده در این مسابقات عبارتند از : آرژانتین ، استرالیا ، اتریش، بلژیك ، کانادا، کلمبیا، کوبا، فیرس ، چکسلواکی ،دانمارك، انگلستان ، فنلاند ، فرانسه ، ایران، یونان،هلند ،هنك كنك، مجارستان ، ایرلند ، ایتالیا ، لبنان ، اسرائیل ، لوکزامبورك، مالت، نروژ ، فیلیپین، لیختنستان ، پرتقال ، رومانی ، اسکاتلند ، شوروی ، اسپانیا ، سوئد ، افریقای‌جنوبی ، سنگاپور ، سوئیس ، ترکیه ، اروگوئه ، ایالات متحده ، و نزوئلا ،ولز، آلمان غربی و یوگسلاوی .

دراین مسابقات شطرنجبازان نیرومندی چون رافائل‌واهانیان از شوروی استاد بین‌المللی شطرنج شرکت دارند واز اینرو قهرمان جوان ایرانی تجربیات گرانبهائی بدست خواهد آورد .

خسرو شهسوار

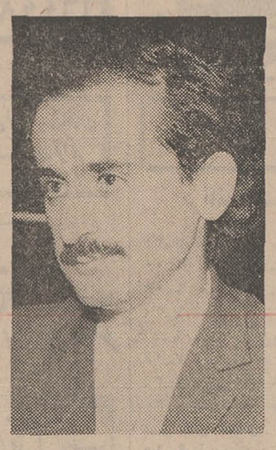

محمدحسین فربود

اسماعیل صفرزاده

سرژیك کارامیان

حسینقلی سالور

خسرو هرندی قهرمان کشور

امروز

آخرین مهلت

برای افتتاح حساب و شرکت در قرعه‌کشی

یك فرسخ اسکناس ۵ تومانی

بانک تهران

برای تسهیل در امر افتتاح حساب دربانك تهران امروز کلیه شعب بانك تهران در سراسر ایران تا ساعت ۱۰ شب یکسره باز است

آگهی احضار

به گروهبان سوم پرویز فرزندرضا شهرت محمدی که محل اقامت‌او تهران خیابان مختاری کوچه اشتری منزل شخصی سرهنگ نفیسی بوده است وفعلا مجهول‌المکان است‌ابلاغ میگرددکه باتهام فرار از خدمت در این بازپرسی (شعبه ۲) لشگر ۱۶ زرهی واقع در قزوین تحت تعقیب میباشد لازم است ظرف دو ماه از تاریخ انتشار آخرین آگهی ، خود را به بازپرسی‌معرفی نمایددر صورت عدم حضور و انقضای مهلت‌مقرره بازپرس غیابا به پرونده امر رسیدگی وقرار مقتضی صادر خواهد نمود م‌الف ۵۶۳۹

بازپرس شعبه ۲ لشگر ۱۶ زرهی قزوین

۲ـ۱ ۲۸۲۵۶ـ۱

آگهی احضار

بغیر ارتشیان ۱ـ گرگعلی معروف به گرگو فرزند عبد و اهل قریه درکوسناچاه حسین جمالی ۲ـ زائر علی فرزند حاج عباس ۳ـ حیدرفرزند حاج علی اهل و ساکنین قریه شیخ بوچاه حسین جمالی از توابع خورموج که فعلا مجهول‌المکان‌میباشند ابلاغ‌میگردد که باتهام سرقت مسلحانه درشعبه ۲ بازپرسی دادسرای دادگاه‌عادی ۱۴ شیراز واقع در خیابان وصال تحت تعقیب هستند لازم است‌ظرف مدت دوماه از تاریخ انتشارآخرین آگهی خود را باین شعبه معرفی نمائید در صورت عدم حضور و انقضاء مهلت مقرر غیابا به‌پرونده امر رسیدگی و قرار مقتضی صادر خواهد شد این آگهی سه نوبت متوالی در روزنامه رسمی‌و یکی‌از جرائد کثیرالانتشار محلی درج میگردد م‌الف ۵۶۳۷

بازپرس ۲ دادسرای دادگاه‌عادی ۱۴ شیراز

۳ـ۱ ۲۸۲۶۰ـ۱

آگهی احضار

به گروهبانیکم حسین شهرت سلیمانی‌نژاد که محل اقامت او تیپ ۳ منجیل بوده است و فعلا مجهول‌المکان است ابلاغ میگردد که باتهام فرار از خدمت در این بازپرسی لشگر ۱۶ واقع درقزوین خیابان‌شاه تحت تعقیب میباشدلازم است ظرف دو ماه از تاریخ انتشار آخرین آگهی ، خود را به بازپرسی‌معرفی نمایددر صورت عدم حضور و انقضای مهلت‌مقرره بازپرس غیابا به پرونده امر رسیدگی وقرار مقتضی صادر خواهد نمود . م‌الف ۵۶۳۹

بازپرس شعبه ۲ لشگر ۱۶ زرهی قزوین

۲ـ۱ ۲۸۲۴۴ـ۱

آگهی احضار

به گروهبان سوم محمد صادق فرزند تیمور شهرت باقری که محل اقامت او تهران چهارراه رضائی خیابان بریانک بوده است و فعلا مجهول‌المکان است ابلاغ میگردد که باتهام فرار از خدمت در بازپرسی لشگر ۱۶ واقع درقزوین خیابان‌شاه تحت تعقیب میباشدلازم است ظرف دو ماه از تاریخ انتشار آخرین آگهی ، خود را به بازپرسی‌معرفی نمایددر صورت عدم حضور و انقضای مهلت‌مقرره بازپرس غیابا به پرونده امر رسیدگی وقرار مقتضی صادر خواهد نمود . م‌الف ۵۶۳۹

بازپرس دادسرای نظامی لشگر ۱۶ زرهی قزوین

۲ـ۱ ۲۸۲۴۸ـ۱

آگهی دعوت مجمع عمومی فوق‌العاده

بدینوسیله از صاحبان سهام شرکت سهامی کارخانه شیر پاستوریزه‌مازندران دعوت‌میشودکه جهت‌شرکت درمجمع‌عمومی فوق ـ العاده صاحبان سهام در تاریخ ۱۸ مرداد ماه ۱۳۵۰ ساعت ۱۷در محل کارخانه حضور بهمرسانند.

دستور جلسه :

۱ـ تغییر اساسنامه

۲ـ اظهار نظر در خصوص مشارکت وافزایش سرمایه

ساری ـ هیئت مدیره

آ ـ ۲۷۷۲۴

آغاز پنجمین هفته نمایش در

شهر قصه

(عباس آباد ـ جنب سینما شهر فرنك)

فیلم طوفان برانگیز زمان ما . . . فیلمی که چهره سینما را یکباره در سراسر جهان دگرگون ساخت .

زیبا ، هوس انگیز ، تکان دهنده . مبهوت کننده !

کمپانی کلمبیا تقدیم میکند

ایزی رایدر

easy RIDER

رنگی

باشرکت : پیتر فاندا

دنیس هوپر

جك نیکولسون

● برنده ۲ جایزه اسکار

● برنده جایزه بهترین فیلم از یك کارگردان جوان در فستیوال کان

سانسها ۱۱ صبح ـ۲ـ۴ـ۶ـ۸ـ۱۰ بعد از ظهر

گیشه سینما شهر قصه همه روزه بلیط رزرو میکند .

روز یکشنبه سوم مرداد ساعت۸و۱۰ بعد ازظهر (دوسئانس) فیلم «ایزی رایدر» در شهر قصه بزبان انگلیسی نمایش داده میشود .

به ایالات متحده آمریکا باجت افسانه‌ای ۷۴۷ پرواز کنید.

نرخهای نوین ارزان اتلانتیك شمالی برای جوانان (۱۲ ـ ۲۵ ساله) !!!

فرانکفورت ـ نیویورك و برگشت ۲۱۰،۰۰ دلار اتازونی *

نرخهای فوق همچنین شامل بوستون ، منترآل ، فیلادلفی ، شیکاگو و لوس‌آنجلس میگردد وقابل فروش در ایران است.

از تهران همه روزه ساعت ۷ صبح (باستثنای دوشنبه) ورود به نیویورك ساعت ۱۶/۳۵ ، شیکاگو ساعت ۱۶/۰۰ از طریق فرانکفورت یا مونیخ. لطفاً باآژانس مسافرتی خودتان تماس بگیرید یا با

* درجه اکونومی، جهانگردی

لوفت هانزا

تهران : ۳۱۱ خیابان تخت جمشید

ذخیره جا وبلیط : ۷۸ ـ ۸۲۲۰۷۱

بار : ۸۲۲۰۷۰

آبادان : هانزا لاین تلفن : ۲۴۸۰

اخبار کوتاه ورزشی

پیروزی بزرك بابی فیشر

بابی‌فیشر قهرمان نامدار شطرنج آمریکا درمرحله نیمه نهائی مسابقات نامزدی قهرمانی شطرنج جهان ۶ مرتبه پی‌درپی بنت‌لارسن استاد بزرك دانمارکی رامغلوب کرد و بانتیجه شگفت‌انگیزی که بدست آورد برای‌دوره نهائی انتخاب شد .

فیشر در مسابقه نهائی با برنده پتروسیان ـ کورچنوی روبرو خواهد شد ، برنده بازیهای نهائی با بوریس اسپاسکی قهرمان فعلی شطرنج جهان روبرو خواهد شد تا برسر عنوان قهرمانی جهان دیدار کنند .

مسابقات جهانی کاپ دیویس

روز جمعه ۸ مرداد ماه تیم تنیس برزیل ، درمرحله یك‌چهارم مسابقات جهانی کاپ دیویس با تیم‌چکسلواکی روبرو خواهد شد .

برزیل در منطقه آمریکای جنوبی فاتح مسابقات گردید و چکسلواکی در گروه «۱» اروپا به عنوان قهرمانی دست یافت ، برنده این مسابقه با برنده‌مسابقه رومانی ـ هند در مرحله نیمه نهائی روبرو میشودو تیم پیروز این دیدار برای تعیین سرنوشت قهرمانی کاپ دیویس جهان برابرتیم آمریکا که مدافع عنوان قهرمانی میباشد ، قرار خواهد گرفت .

تنیس حرفه‌ای کنتاکی

در نخستین مرحله مسابقات تنیس حرفه‌ای کنتاکی که در آمریکا برگزار میگردد این نتایج بدست‌آمد :

انفرادی مردان : مارتی‌ریسن (آمریکا) ۱ـ۲(۴ـ۶، ۷ـ۶ و ۴ـ۶) فیلیپ دنت (استرالیا) را شکست داد ، کلیف‌درایسدل (آفریقای جنوبی) در ۲ ست پی‌درپی (۴ـ۶) و (۴ـ۶) برباب‌ماد (آفریقای جنوبی) پیروز شد، تام‌اوکر (هلند) ، توربن اولریچ (دانمارك) را ۰ـ۲ (۳ـ۶ ، ۴ـ۶) مغلوب کرد ، کن رزوال (استرالیا) در ۲ ست پی‌درپی با نتایج (۵ـ۷) و (۲ـ۶) مقابل مك‌میلان (آفریقای‌جنوبی) به پیروزی رسید .

دوبل مردان : آلن‌استون وتام‌لئونارد (استرالیا)در ۲ ست پی‌درپی با نتایج (۵ـ۷) و (۶ـ۷) بر آرتوراش و دنیس رالستون (آمریکا) پیروز شدند .

کنسرت حسین موفق

درباغ گلستان ضمیمه فیلم سینمائی وبرنامه‌های هنری

تسلیت

جناب آقای حاج‌غلامحسین بدیعی و اخوان

درگذشت پدر عزیزتان موجب تاثر و اندوه گردیده بشما و عموم فامیل محترم تسلیت عرض نموده اجرصبروطول عمر بازماندگان را از خداوند متعال مسئلت مینمایم .

امام‌جماعت مسجد حضرت‌ابا‌الفضل وسرپرست کاروان حج‌آل‌رسول ـ الاحقرحاج‌سیدجواد حسینی

جناب آقای حسین ضرابی دبیر محترم دبیرستان های تهران

بانهایت تاسف درگذشت ناگهانی برادر عزیزتان را تسلیت عرض نموده بقاء عمر شما و سایر بازماندگان آن مرحوم را از خداوند متعال خواهانیم .

آ ـ ۱۲۵۰۳ احسان‌اله‌اکرمی وبانو

جناب آقای کیخسرو سلامت

از طرف خود و کلیه کارکنان اداره بندر و کشتیرانی خرمشهر درگذشت مادر گرامیتان را تسلیت عرض نموده‌بقاء و سلامتی آن خانواده محترم‌را از خداوند متعال خواستارم .

سرهنگ رضا میردامادی رئیس بندر و کشتیرانی خرمشهر

دوست عزیز جناب آقای رضا افشار

با تالم فراوان فوت جانگداز برادر عزیزت را صمیمانه تسلیت میگوئیم .

کارکنان بانك تعاون کشاورزی خمین

تیمسار دریادار شاهر خ‌هدایت

با نهایت تاسف درگذشت شادروان تیمسار سرلشکر دکتر کریم هدایت را از سوی افسران و درجه‌داران وپرسنل نیروی دریائی شاهنشاهی پایگاه دریائی بندرعباس بجنابعالی تسلیت عرض نموده دوام عمر و سلامتی بازماندگان را از ایزد متعال خواستارم .

فرمانده پایگاه دریائی و پادگان بندرعباس : دریادار بیگلری آ ـ ۲۷۶۹۰

دوست و برادر ارجمند سرکار سرگرد شاپور آریا و خانواده محترم درسوك مرك نابهنگام برادر جوانمرگتان درغم شما شریکم . خاطرات آن دوست فراموش نشدنی در قلبم ابدی است .

شاهپور آذربایجان ـدکتر بنیادی آ ـ ۲۷۶۸۸

دوستان ایرای‌جوان با کمال تاسف درگذشت شادروان تیمسار سرلشکر دکتر هدایت را به جناب آقای دکتر منوچهر هدایت عضو محترم کانون تسلیت میگویند .

هیئت مدیره کانون فرهنگی ایران‌جوان آ ـ ۱۲۴۶۳

پزشکان و پرستاران بیمارستان الوند

با نهایت تاسف و تاثر درگذشت جانگداز و ناگهانی همکار عزیز و ارجمند خود مرحوم دکتر خلیل آریا را به فامیل محترم و بازماندگان آن مرحوم صمیمانه تسلیت عرض می نمایند .

دکتر مصطفوی آ ـ ۲۸۱۵۲

دوست عزیز آقای محمدعلی جعفری

مصیبت وارده را تسلیت عرض میکنم .

مانی آ ـ ۲۸۱۳۶

مصیبت وارده را به جناب آقای محمود آزرمی همکار عزیز خود تسلیت میگوئیم .

کارکنان موسسه انتشارات فرانکلین آ ـ ۲۸۱۴۴

آقای منوچهر روزبهانی

باقلبی پراندوه مصیبت وارده را بجنابعالی و خانواده محترمتان تسلیت عرض مینمایم .

پرویز داداشی . وهاب صدری آ ـ ۲۸۰۳۸

آقای منوچهر روزبهانی

مصیبت وارده را تسلیت عرض مینمایم .

آ ـ ۲۸۰۳۸ علی‌شهیدی

جناب آقای حسین ضرابی

باکمال تاسف‌وتاثر مصیبت وارده‌راازصمیم قلب‌بجنابعالی و آن خانواده محترم تسلیت عرض نموده خود را دراین‌مصیبت شریك میدانیم بقای عمر آنجناب و سلامتی و سعادت خاندان محترم را از درگاه حضرت‌احدیت مسئلت می‌نمائیم .

هیئت مدیره گروه فرهنگی خوارزمی آ ـ ۲۸۰۲۲

جناب‌آقای مهندس علی‌محبی

بانهایت تاسف مصیبت واردهرابه‌آنجناب وخاندان محترم تسلیت عرض مینمائیم .

کارمندان بررسیهای زراعی . موسسه نهال و بذر

بانهایت تاثر و تاسف درگذشت والده گرامی جنابان آقایان حاجی‌جعفر و برادرن امیرمعزی را تسلیت عرض‌نموده بقاء و سلامتی بازماندگان آن مرحومه ار از خداوند مسئلت مینمایم .

آ ـ ۱۲۴۵۷ سیدابراهیم پورامین

در محافل سیاسی تهران

وزیر خارجه کویت اواخر هفته آینده بتهران میآید

وزیر خارجه کویت برای مذاکره با رهبران عراقی به دعوت عبدالکریم‌شیخلی وزیر خارجه این کشور اینک از بغداد دیدن میکند.

منابع دیپلماتیک شب‌گذشته به «اطلاعات» گفتند که شیخ جابر در پایان دیدار کنونی خویش به بیروت میرود تا گزارش مذاکراتی را که با رهبران بعثی عراق درباره مسائل مربوط به دو کشور و اوضاع خلیج فارس بعمل آورده است ، به امیر کویت که‌درلبنان اقامت دارد تسلیم نماید . این منابع افزودندکه شیخ جابر پس از دریافت دستورات لازم‌به کویت‌میرود و از آنجا برای انجام یک سفر رسمی به تهران خواهد آمد .

بدین ترتیب باید انتظار داشت که‌وزیر خارجه کویت اواخر هفته آینده به تهران بیاید .

سرانجام همین منابع از آرامشی که پس از «طوفان» هفته های گذشته در روابط دو کشور پدید آمد اظهار خرسندی‌کرده گفتنداتمسفری که اینک در روابط ایران و کویت وجود دارد، اجازه خواهددادکه‌نسبت‌به‌مذاکرات آینده وزیران خارجه دوکشورو درک متقابل مسائل یکدیگر خوشبین باشیم.»

جشن همکاری

سازمان همکاری منطقه‌ای برای عمران شب گذشته هفتمین سالگرد خود را در پایتخت های سه کشور عضو خویش جشن گرفت.

در ضیافتی که به همین مناسبت از طرف دبیر کل جدید سازمان و بانو وهاب عشیراغلو در باغ هتل هیلتن ترتیب داده‌شده‌بود ،درحدود دویست نفر از شخصیتهای ایرانی‌و خارجی‌با بانوانشان شرکت کرده بودند.

آقایان‌مهندس‌عبداله ریاضی رئیس مجلس شورایملی ، اردشیر زاهدی وزیر امور خارجه ، دکتر منوچهراقبال رئیس هیئت‌مدیره‌ومدیر عامل شرکت ملی نفت ایران و تنی چند از وزیران و همچنین بیشتر اعضای کور دیپلماتیک مقیم تهران در میان مدعوین بودند.

سازمان همکاری منطقه‌ای برای عمران هفت سال پیش بابتکار شاهنشاه آریامهر و روسای جمهوریهای ترکیه و پاکستان در استانبول پایه‌گذاری شد و در حال حاضر بعنوان یک پیمان نمونه و موفق میان‌سه‌کشور منطقه‌ای که‌مورد توجه‌تمام سازمانهای بین‌المللی ازجمله سازمان‌ملل متحد قرار گرفته است ، بشمار میاید.

در طی هفت سال گذشته سازمان منطقه‌ای موفق شده است همکاری‌نزدیکی بین‌سه کشور دررشته های گوناگون مانندنفت، پتروشیمی، تجارت جهانگردی بانک و بیمه‌راه و راه‌آهن ـ کشتیرانی‌ـ حمل‌و نقل هوائی و تحقیقات علمی پدید آورد

بین‌نمایندگان شرکت هواپیمائی‌ملی‌ایران«هما» و شرکت هواپیمائی متحده عرب قرار دادی برای انجام‌امور بازرگانی (فروش) و خدمات فنی امضاء شد .
عکس نمایندگان دو کشور را هنگام امضای این اولین قرارداد میان دو شرکت هواپیمائی ایران و جمهوری عرب مصر (که در سمت چپ نشسته‌اند) نشان میدهد .

کمیته مبارزه با گرانی تشکیل شد

مردم‌میگویند: شهرداریها هیچگونه نقشی درکنترل قیمت‌ها ندارند

اصناف معتقدند : واسطه ها و دلالها موجب گرانی اجناس شده‌اند

اقدامات اصناف تهران درزمینه اجرای دستورات رئیس دولت برای تقلیل قیمت اجناس‌ومبارزه با گرانفروشی از دیروز وارد مرحله جدی شد و روسای‌اصناف کمیته‌ای را که باید اینکر بزرگ وبا اهمیت را رهبری و اداره نماید تشکیل دادند.

*** کمیته مبارزه با گرانی**

بموجب تصمیماتی که دیروز درشورایعالی اصناف اتخاذگردید، آقایان محمد رضا سعادت رئیس شورایعالی اصناف و اتحادیه فروشندگان فرآورده های شیر، مرتضی طوسی رئیس اتحادیه تهیه کنندگان گوشت، ابوالقاسم محرز نایب رئیس شورای اصناف وکارشناس اقتصادی و اجتماعی شورا و رئیس اتحادیه سازندگان نوشابه های غیرالکلی و آبهای معدنی ، علی باوفا رئیس اتحادیه کاشی و کاشی فروش ، محمد تقی‌قاضی‌رئیس اتحادیه‌کارخانجات کفش ماشینی ، علی یزدان منش ، رئیس اتحادیه‌صنف‌چلوکباب و رستوران ، عباس دانشمندرئیس اتحادیه صنف خیاط ، عباس تیموری کارشناس امور نرخ و رئیس اتحادیه صنف پرنده و ماهی وتخم مرغ فروش ، محمد علی محب خسروی رئیس اتحادیه‌چوب فروش، حسین مومنی رئیس اتحادیه باطریساز وباطری فروش بسمت اعضای کمیته مبارزه با افزایش‌نرخ، انتخاب‌ومشغول‌کار گردیدند.

این کمیته از شرکت های‌تعاونی تاکسی داران و نان و گرمابه‌داران ونمایندگان بار فروشان میدانهای تهران و امانت فروشان در بازار وخیابانها و صنف حمل و نقل و فروشندگان لاستیک ، کارخانجات روغن نباتی‌وموسسات تولیدمرغ و تخم مرغ برای شرکت درجلسات کمیته دعوت کردند.

*** واسطه ها**

کمیته اصناف مامور مبارزه با گرانی قیمت ها امروز اعلام‌داشت که در اولین روز بررسی علل و جهات‌گرانی بامسائل پیش‌بینی نشده و غیر منتظره‌ای روبرو شده است. زیر نظر این کمیته دیروز آقای عباس تیموری ، افراد صنف تولید کنندگان مرغ و تخم مرغ‌را به شورا دعوت کرد. این افراد ضمن تشریح شرایط اقتصادی‌کار خود گفتند که واسطه ها و دلال ها با استفاده از امکانات مالی‌خود ونیاز موسسات تولید کننده به‌پول امر تولید را در مورد بهره گیری کارانه قرار داده و با در دست گرفتن بازار دانه و بازار فروش مرغ و تخم افراد این صنف را بشدت استثمار کرده‌اند

مرغ و تخم مرغ

اگر واسطه ها و دلال ها از دخالت در خرید و فروش مرغ‌و تخم مرغ کنار زده شوند و قیمت گندم وجو زیر نظر دولت و کمیته نرخ نقد روزبه‌موسسات داده شود وبانگهاازسودسرشاروام‌هائی‌که باین موسسات داده‌اند اندکی بکاهند آنگاه قیمت مرغ و تخم بطور غیر منتظره‌ای ارزان خواهد شد.

موسسات مرغداری همچنین اعلام کردند باید ترتیبی داده‌شود تا موسسات مرغ مادر اصیل در مملکت ایجاد شده وجوجه را به قیمت کمتر به موسسات بفروشد . مرغداران گفتند که دیروز ده هزار جوجه وارداتی در راه آلمان و ایران نزدیک آلمان خفه شد و پرورش دهندگان بناچار این ضرر را روی جوجه های دیگر خواهند کشید و قیمت را افزایش خواهند داد . آنها همچنین اشاره کردند که موسسات دولتی خود عامل گرانی قیمت ها هستند . آنهاسرم نیوکاسل مانده و فاسد به‌موسسات مرغداری داده‌اند ودر نتیجه‌چهل هزار جوجه تلف شده است.

گوشت

درجلسه دیروز ، فروشندگان گوشت اعلام کردند که گوشت های منجمد خارجی به قیمت بسیار ارزانی‌به کشور واردمی شود ولی‌آنهارا به قیمت‌گوشت تازه میفروشند و سود سرشار عاید سازمان گوشت میگردد . دکانداران پیشنهاد کردند اگر گوشت یخزده وارد میشود ، لااقل به قیمت تمام شده‌بمردم فروخته شود نه به‌نرخ گوشت تازه . آنها اظهار داشتند که اگر این پیشنهاد عملی شود و گوشت منجمد به قیمت ارزانی فروخته شود درنرخ ها تحول بی‌سابقه‌ای ایجاد خواهد شدو این وضع امکان خواهدداد تا بازار گوشت تازه اصلاح و تولید کنندگان به تولید گوشت تشویق بشوند .

*** تره‌بار و میوه**

کمیته امروز از بارفروشان میدان‌وسرویس های حمل‌ونقل نرخ کالا ها را درمحل و کرایه حمل بار خواستاد شد. کمیته بابدست آوردن‌این ارقام وآماردرمورد کنترل نرخ‌تره‌بار و میوه و حبوبات و بقولات اقدام و کار بارفروشان و واسطه ها را بشدت کنترل خواهد کرد .

همچنین به کمیته گزارش داده شده که بسیاری از موسسات حمل ونقل بااجرای نقش واسطه گرانه خود باررا به قیمت گرانتر حمل و بانرخ کمتری باکامیوندار حساب می کنند .

*** رابطه مکارانه**

کمیته اعلام داشت که در هرکجای تهران‌از وجود چنین روابط مکارانه‌ای مطلع شود فوراازدولت درخواست خواهد کردتا برای تعطیل آن موسسه اقدام شود.جمعی‌ازکامیونداران اعلام کرده‌اند که بعضی از موسسات حمل ونقل تاچهل درصد کرایه را بسود خود برداشت میکنند .

درمورد قیمت کاشی و مصالح ساختمانی‌فروشندگان‌درخواست کردند که دولت معادن گچ و آهك را از چنك چند فرد استفاده‌جوکه‌باعقد قرارداد از این معادن برایگان‌بهره برداری کرده و به کارگران نیز مزد ناچیزی داده ولی گچ و آهك رابه قیمت بیشتری بمردم می فروشند درآورد و اداره این معادن‌را بدست صنف بسپارد. اتحادیه صنف فخار اعلام کرد که‌درصورت اجرای‌این تصمیم قیمت گچ‌و آهك و آجر ارزان می شود و این دروضع قیمت ها تاثیر بسزائی دارد .

کمیته درمورد پارچه ، کاغذ و لوازم تحریر و لاستیك و یدکی‌اتومبیل وخدمات، اقدامات لازم را بعمل خواهد آورد ودر پایان کار ضمن بررسی نرخها اعلام شد که آرایشگران و گرمابه‌داران درشرایط حاضر باانصاف‌ترین کاسبها درمملکت هستند و سوای‌این‌دو خدمت دیگر خدمات و کلیه کالا ها بدون‌علت منطقی درمدت دوسال گذشته‌بطور قابل توجهی گران شده است .

کمیته درمورد کنترل نرخ دارو و ویزیت از نظام پزشکی درخواست اقدام خواهد کرد و نظر اصناف آنست که همزمان باکاهش قیمت کالا ها ارزش خدمات نیز باید کاهش یابد .

*** مردم چه میگویند**

مردم میگویند : شهرداری تهران ونواحی‌شهرداری‌هیچیک‌نقشی در مورد کنترل‌قیمتها ندارند ویکی‌از علل‌گرانی بدون‌جهت‌کالای‌مصرفی مربوط بهمین عدم توجه مقامات شهرداری میباشد .

یک خانم خانه‌دار بخبرنگار ما اظهارداشت: چندسال‌قبل‌که مسئله مبارزه باگرانی اجناس بخصوص میوه وتره‌بار مطرح بوده دولت موافقت‌کردکه تعدادی‌بازار روزدر نقاط مختلف شهر احداث شود و آنها میوه وتره‌باررابقیمت‌ارزان‌در اختیار مصرف کننده قرار دهند ، این برنامه در اوائل که بازارها مورد کنترل شهرداری قرار داشت ، خوب عمل میشد و تمام اتیکت روی‌میوه‌هاازطرف‌شهرداری تعیین میشد و نظارت مستمر بعمل می‌آمدکه جنسی بدون « اتیکت» نباشد ولی بتدریج که نظارت مسئولان شهرداری کم شد ، قیمت افزایش یافت و در نتیجه مردم دیگر رغبتی به خرید از بازار های روزنشان ندادند و کم‌کم وضع بحالت فعلی درآمد که هریک از کسبه بهر نرخ و مبلغی که مایل باشند ، جنس خود را عرضه کنند و شهرداری هم در این میان هیچگونه مسئولیتی‌بعهده نمی گیرد .

*** واسطه ها**

فروشندگان میوه و تره‌بار در میدان اظهار داشتند که هیچکس نمیتواند میوه را احتکار کند ، زیرا میوه حکم « یخ » را دارد که اگر مصرف نشود آب شده و از بین میرود ، میوه راهم نمیشود مدتی طولانی نگهداشت و ناگزیر باید ببازار عرضه شود منتهی از موقعیکه میوه از میدان خریداری میشود تا زمانیکه بدست مصرف کننده برسد بعلت دخالت‌واسطه‌ها یک تا دو برابر قیمتش افزوده میشود .

عزیمت به‌اروپا

گوینده معروف آقای کمال‌الدین مستجاب الدعوه بامداد فردا برای دیداری از شمال اروپا تهران را بمقصد کشور های اسکاندیناوی ترک خواهدگفت.

آقای مستجاب الدعوه ضمن این سفر در امر تبلیغات و روابط عمومی نیز مطالعه می‌کند .

در بازار تهران

کاهش محصول چای ایران و جهان

قیمت چای بعلت کمبود محصول داخلی و خارجی ترقی پیدا کرد .

خشکسالی به تولید چای در ایران ، سیلان ، هندوستان و افریقا صدمه فراوان زد . در ایران پیش‌بینی میشودکه محصول امسال یك چهارم کمتر از سال قبل باشد . در سال‌قبل سازمان‌چای‌وبخش‌خصوصی رویهمرفته قریب ۲۰ هزار تن چای برداشت کردند اما امسال جمع برداشت بیش از ۱۵ هزار تن پیش‌بینی نمیشود .

حراج سیلان هم درهفته گذشته وضع متزلزلی داشت عراق که درقبال صدورخرما چای‌از سیلان میخرید بعلت بهم خوردن این قرار از خرید خودداری کرد و در نتیجه حراج چای سیلان بازار گرم خود را از دست داد امااز آنجائی‌که‌محصول جهانی امسال کمتر ازسال گذشته است‌برای‌چای‌موجود و محصول دردست چین استحکام و رونق و گرمی زیادی پیش‌بینی میشود .

دربازار داخل ، طبق‌معمول فصل تابستان ، چای قاچاق دربازار بیشتر شده است .

امانسبت‌بسال‌قبل هنوزخیلی کمتراست.این مقدارهم‌بیشتر از منطقه خراسان وارد می شودکه اقدامات جدی برای جلوگیری آن آغاز شده‌است نکته‌جالب ترقی حواله چای سازمان چای دربازار است ترقی این حواله تنها بخاطر بهبود استاندارد و موغوبیت و سرت آن نیست ، بلکه دردرجه اول مربوط ، به احساس کمبود محصول داخلی‌وخارجی است عوامل فوق درهفته گذشته حواله چای سازمان را از ۸۷٫۵ به ۹۵ ریال ترقی داد و باز هم پیش‌بینی ترقی میشود .

سازمان چای بمناسبت جشن های ۲۵۰۰ ساله‌چای جدیدی که چای زرین ممتاز بابسته بندی بسیارزیبا است ببازار عرضه کرده است قسمتی‌از این چای محصول بهاره امسال است. قیمت‌آن مثل بسته‌بندیهای‌قبل کیلوئی ۱۸۰ ریال میباشد . اسم چای «مهرگیاه» است .

وزیر تعاون و امور روستاها اخطار کرد:

از کار «دکانهائی» بانقاب شرکت تعاونی، جلوگیری میشود

*** وزارت تعاون ، کوچکترین تخلف در اداره شرکت ها و اتحادیه های تعاونی را تحت تعقیب قرار میدهد**

بامداد امروز آقای دکتر ولیان وزیر تعاون و امور روستا ها طی‌مراسمی که با حضور آقای دکتر نهاوندی رئیس‌دانشگاه تهران و گروهی از استادان دانشگاه‌پهلوی‌درسالن‌اجتماعات این‌دانشگاه در شیراز برگزار شد ، گواهی نامه های خاتمه کارآموزی یکصد و شصت نفر دیپلمه های کشاورزی را که به منظورخدمت‌در شبکه صحرائی شرکت‌های تعاونی روستائی در آن‌دانشگاه آموزش دیده بودند توزیع کرد .

وزیر تعاون و امور روستاها در مراسم توزیع گواهی نامه های پایان تحصیلی این فارغ‌التحصیلان از همکاری های ارزنده دانشگاه پهلوی یاد کرد وبا اشاره باهمیت امر آموزش در زمینه توسعه کمی و کیفی نهضت تعاون در روستا های ایران ، و تشریح برنامه های آموزشی وزارت تعاون و امور روستاها برای کشاورزان عضو شرکت های تعاونی روستائی و تعلیم و تربیت مدیران عامل حرفه‌ای‌برای اداره این شرکت ها اعلام نمود که وزارت تعاون و امور روستا ها تا این تاریخ نسبت به تعلیم و تربیت ۱۷۶۱ نفر از جوانان دیپلمه برای سرپرستی و اداره امور ۸۳۲۰ شرکت تعاونی روستائی اقدام کرده است . آقای ولیان اضافه کرد که این عده هم اکنون در تعداد ۲۷ هزار و ۷۴۲ روستا با بیش از یک میلیون و ۶۲۷ هزار و ۶۷۱ خانوار زارع وبا سرمایه و ذخائری بمبلغ سه میلیاردو۸۹ میلیون و ۲۷۷هزار و۹۴۸ریال مشغول انجام‌فعالیت های همه‌جانبه خود میباشند .

وزیر تعاون افزود: این گروه در اجرای اوامر اعلیحضرت همایون شاهنشاه آریامهر در زمینه توسعه کمی و کیفی شبکه های تعاونی روستائی ،هیچگاه نقش خلاقه اجرای برنامه های آموزشی‌رادر قلمرو تجهیز نیرو های انسانی مسئول اداره امور شرکت های تعاونی روستائی ، بعنوان نخستین گام در فراهم نمودن موجبات استقرار یک نظم وسیع و گسترده تعاون ازیاد نبرده و نخواهد برد .

*** انحلال شرکت‌های‌متخلف**

وزیر تعاون و امور روستا ها ضمن اشاره بوظایف این وزارت در جهت توسعه امور تعاونی کشور و آشنائی مردم با اصول و فوائد فعالیت های تعاونی و فراهم نمودن موجبات تدریجی همکاری افراد و تجمع و تمرکز سرمایه های کوچک، وتوسعه منابع اعتباری و بسط سازمان‌های تعاونی در شهر ها وروستاها ، نقش قانونی وزارت تعاون‌وامور روستا ها در زمینه نظارت مستمر و پی‌گیر در امر استقرار تعاونی ها به مفهوم و معنای‌واقعی کلام ، و جلوگیری از تامین نظریات سودجویانه و نامشروع اشخاص با پوشش تعاونی را در جهت دفاع از حقوق و منافع مشروع تولید ـ کنندگان کشور تشریح کرد .

آقای ولیان اعلام کرد :وزارت تعاون و امور روستا ها ضمن تلاش در جهت تحقق هدف های‌اجتماعی و اقتصادی‌برنامه همه‌جانبه اصلاحات ارضی ایران ، با توجه به مسئولیت های قانونی و مشخص خود از ادامه کاردکانهائی در زیر نقاب شرکت‌های‌تعاونی وتامین منافع نامشروع اشخاص باشدت و قاطعیت جلوگیری خواهد کرد و در هر مورد که کوچکترین تخلفی‌را در اداره امور شرکتها و اتحادیه های تعاونی چه در بخش دولتی و چه در بخش خصوصی‌ملاحظه نمایدبلافاصله با استفاده از کلیه اختیارات قانونی‌پیش‌بینی شده برای‌مجمع عمومی‌عادی و فوق‌العاده‌شرکت متخلف نسبت به تغییر اعضای هیئت‌مدیره و بازرسان و یاحتی انحلال شرکت اقدام لازم را انجام خواهد داد .

موتور پمپ دیزل
مارگو

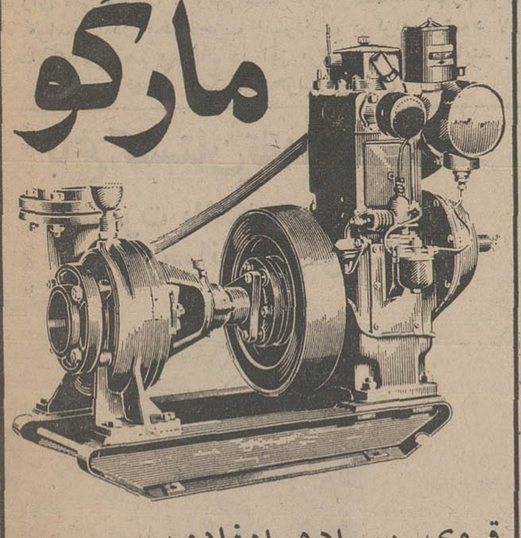

قوی ـ ساده ـ ارزان
موتورپمپ دیزلی «مارگو» باصرفه ترین ومحکمترین پمپ برای آبیاری است. موتورپمپ دیزلی «مارگو» به صورت ثابت و سیار ، دراندازه وقدرت های مختلف وبالوازم یدکی فراوان وارزان وسرویس سیار، درتمام نقاط ایران در دسترس شماست.
با داشتن موتورپمپ «مارگو» هرگز نگران کم آبی نخواهید بود.
انواع مختلف موتورپمپهای دیزلی « مارگو »
ساخت کارخانجات معظم :
کرلوسکار اویل انجینز ـ لیمیتد ـ پونا ـ ایندیا
برای استفادهٔ مقاطعه کاران نیزموجود است
نماینده انحصاری :
Kirloskar
شرکت ایران مارگو محدود
خیابان آیزنهاور ـ شماره ۲۲۲
بین چهارراه اسکندری وکندی
ساختمان مارگو ـ تلفن ۹۵۵۷۷۸ـ۹۶۰۳۶۳
ایران مارگو
(Issued in conjunction with the Engineering Export Promotion Council, Calcutta INDIA)

دنباله اخبار حوادث

مینی‌بوس حامل ۱۸ مسافر واژگون گردید

۳ مسافر کشته ومجروح شدند

بامداد امروز، بعلت واژگون شدن یک مینی‌بوس در جاده شهرکرد ـ اصفهان، یك‌مسافر بقتل رسید و دومسافر بسختی صدمه دیدند .

حادثه در کیلومتر ٤ جاده اصفهان ـ شهرکرد رخ داد و مینی‌بوس که واژگون‌شد حامل ۱۸ مسافر و بشماره ۳۳٤٤۲ اصفهان برانندگی جهانگیر میرزاده بود . این مینی‌بوس از شهرکرد به‌اصفهان میرفت .

مقتول حادثه‌نادعلی‌مقصودی ٤٥ ساله بود و مجروحین باسامی سعید ومحمد زمان‌زاده در بیمارستان بستری میباشند .

تراکتور واژگون شد وراننده‌اش کشته شد

ظهر دیروز تراکتوری برانندگی حاج‌حسین لاری‌بیست و دو ساله که از میامی عازم مشهد بود براثر خرابی راه واژگون شد . دراین حادثه راننده تراکتورجان سپرد .

چوپانی بضرب گلوله سارقین کشته شد!

هشت سارق مسلح چوپانی بنام«علی میرزا محمودی» راکه باگوسفندان خود از «کوه‌کبیر» واقع در مسیر روستای «شاه محمد» از توابع کنگاور عبور میکرد بضرب‌دوگلوله کشتند و متواری شدند!

متهمین مبلغ‌پانزده‌هزار تومان موجودی جیب‌این‌چوپان‌را نیز ربودند!

با گزارش جریان به ماموران ژاندارمری «کنگاور» چهار تن از سارقین دستگیر شدند و ماموران در صدد دستگیری بقیه‌آنان‌هستند .دستگیر شدگان از طایفه «شیر محمد» از ساکنین محال کنگاور میباشند

«میرزاعلی» پس ازخرید یك صد و پنجاه راس گوسفند به اتفاق فرزنددوازده ساله خود ویکتن دیگرگوسفندان را بسوی «کنگاور» هدایت میکرد.

انتقام صاحب باغ

صاحب باغ با ضربه مشت روده راننده‌ای را که با دیوار باغ او تصادف کرده بود ، پاره کرد !

مجروح که محمد علی ناصری نام دارد وهم‌اکنون دربیمارستان رضاپهلوی‌شمیران‌بستری است دیروز با اتومبیل شماره ۷۷٤۲٤ تهران ج از جاده‌اراج عبور می کرد ، اتومبیل وی با دیوار باغ میرزاآقا بابائی تصادف کرد .

میرزا آقا به عنوان اعتراض‌با راننده اتومبیل ، گلاویز شدو بامشت ضربه‌ای به شکم محمد علی واردساخت . براثر همین ضربه مهلك ، روده محمد علی پاره شد .

خبرنگار مادر شمیران گزارش داد : میرزا آقا بابائی وسیله مامورین ژاندارمری «ازگل» دستگیرشدوبه پاسگاه‌ژاندارمری جلب گردید .

۳۰۰ گرم هروئین

ماموران کلانتری ۱۵ تهران دیشب از دو قاچاقچی ۳۰۰ گرم هروئین به دست آوردند و هر دو را به دادرسی ارتش تحویل دادند .

کشف ۱۷۰۳ کیلو گرم تریاک

به مامورین ناحیه ژاندارمری خراسان گزارش داده شد اعضای یك‌باند قاچاق‌موادمخدر مقدار زیادی تریاك‌را در اطراف قوچان پنهان کرده‌اند. فرمانده ناحیه ژاندارمری خراسان‌همراه با عده‌ای‌مامور شخصا به قریه «مایه‌وان» واقع‌در ۵۰ کیلومتری قوچان عزیمت کرد و پس از جستجوی زیاد موفق به کشف ۱۵۱۳ کیلوگرم تریاك‌شدند . همچنین مامورین مذکور ضمن تعقیب عده دیگری‌از قاچاقچیان مسلح خارجی ، موفق شدند با دستگیری چهار قاچاقچی به نام های خداداد صاحب ، اسحق مدیر ، علی اصغر نادمی ، علی اصغر جوانمرد، هشتاد و شش کیلوگرم تریاك وشش راس‌شتر را در بیابان های کاشمر کشف کنند .

بنا به گزارش خبرنگاران ما در قوچان و کاشمر: هم اکنون مامورین باتلاش زیاددرجستجوی قاچاقچیان میباشند .

انواع کاغذ تحریروافست ارزان‌شد

مدیر عامل شرکت معاملات خارجی اعلام داشت : شرکت سهامی معاملات‌خارجی قیمت‌انواع کاغذ تحریر و کاغذ افست رادر سراسر کشور کیلوئی دو ریال ارزانتر از قیمت‌فعلی بازار بفروش خواهد رسانید.

بموجب قرار دادی که دیروز بین مدیر عامل شرکت سهامی معاملات خارجی وابسته بوزارت اقتصاد و مدیر عامل شرکت‌سهامی کاغذ پارس در وزارت اقتصادبه امضاء رسید ، شرکت سهامی معاملات‌خارجی‌نمایندگی‌انحصاری فروش کلیه محصولات تولیدی کارخانه داخلی را بعهده گرفته است.

سخنگوی‌وزارت اقتصاد درمورد قیمت کاغذ امروز گفت: چنانچه ضرورت ایجاب کند بازهم قیمت کاغذ کاهش داده خواهد شد.

این نخستین بار است که‌یک شرکت بازرگانی وابسته به دولت صرفا طبق اصول و ضوابط بازرگانی نماینده انحصاری یک واحد تولیدی داخلی را بعهده گرفته و موجبات توزیع صحیح فرآورده ها را به‌قیمت معقول‌فراهم میسازد .

در سراسر کشور از مهر امسال

۱۵۰۰ مدرسه راهنمائی تحصیلی دایر میشود

*** ۱۳ هزار و ۲۰۰ معلم در این مدارس‌تدریس‌خواهند کرد**

۱۵۰۰ مدرسه دولتی‌راهنمائی تحصیلی از اول مهرماه‌امسال در سراسر کشور دایر خواهد شد . از این تعداد ۸۰۰مدرسه مربوط به تهران و بقیه‌مربوط به سایر نقاط کشور است.

مدیران مدارس راهنمائی تحصیلی انتخاب شده‌اند و از صبح امروز برای مدت ۱۲روز همه روزه ٤ ساعت کارآموزی خواهند کرد

شرکت کنندگان در این‌کلاس را روسای مدارس با سابقه که عموما لیسانس و فوق لیسانس یا دکتر ازدانشسرای عالی و دانشکده علوم تربیتی هستند تشکیل میدهند .

کلاسهای دوره راهنمائی از اول مهرماه شروع به کار خواهند کرد و ۱۳ هزارو۲۰۰ معلم در ٤ رشته (علوم‌تجربی علوم‌انسانی،مقدمات حرفه‌وفن و زبان خارجی) در این‌کلاسها تدریس خواهند کرد .

مدارس راهنمائی تحصیلی هر هفته ۳٤ ساعت و هرروز به استثنای پنج شنبه‌ها ٦ ساعت (٤ساعت صبح و ۲ ساعت بعد از ظهر) دایرخواهد بود . عصرهای پنجشنبه اختصاص به فعالیتهای تربیتی خواهد داشت ثبت نام درمراکز دولتی‌راهنمائی‌تحصیلی‌تهران‌از ششم مرداد ماه آغاز میشود.

شهردار مشهد برای تمیزی شهر از مردم یاری خواست

شهردار جدید مشهد در جلسه معارفه باروزنامه نگاران و خبرنگاران جراید از مردم مشهد برای‌نظافت‌شهر استمداد کرد ! وی همچنین از عموم مردم خواست که درامر مبارزه باگرانفروشی‌باماموران‌شهرداری همکاری کنند .

دیروز جلسه‌ای بمنظور معارفه آقای دکتر معتمدی شهردار جدید مشهد باخبرنگاران و مدیران روزنامه های مشهد و نمایندگان مطبوعات مرکز در رستوران پارك آریامهر این شهر تشکیل شد .

دراین جلسه دکتر معتمدی شهردار مشهد ضمن تشریح برنامه‌های شهرداری در زمینه های عمرانی و تامین رفاه عمومی‌از همه‌طبقات مردم‌دعوت کردکه‌بطور موثری با شهرداری همکاری‌کنند وی برای نظافت شهر مشهد از مردم استمداد کردودرخواست نمود که مردم مخصوصا کسبه رعایت حفظ بهداشت و نظافت را درسطح شهر بنمایند !

شهردار سپس خاطرنشان ساخت که شهرداری مشهد با کمبود بودجه روبروست و از طرفی توقعات مردم روز بروز بیشتر می شود بنابراین تحرك ماموران شهرداری و همکاری مردم شهرداری را در رسیدن بمقصود یاری میکند .

تصحیح آگهی مناقصه نوبت دوم

موضوع آگهی مناقصه نوبت دوم‌سازمان ترویج کشاورزی‌که در شماره دیروز و امروز چاپ شده ۲۰۰دستگاه‌موتوسیکلت‌می‌باشد که اشتباها ۲٤۰۰دستگاه چاپ شده است

آ ـ ۲۷۹۲

برنامه‌های هنری محلی در نمایشگاه پیشرفت استانها

در نمایشگاه پیشرفت استانهاکه همزمان با جشن شاهنشاهی به مدت ۲۵ روز در محل دائمی نمایشگاهها تشکیل میگردد، برنامه های هنری متنوعی‌ازجانب‌استانها و فرمانداریهای کل شرکت کننده درنمایشگاه مزبور، اجراء خواهد شد .

از جمله‌سه‌گروه‌محلی‌آذربایجانی، گیلانی ، مازندرانی ، وهنرمندان محلی اقلیت آشوری آمادگی‌خود را برای شرکت در برنامه های جشن نمایشگاه اعلام داشته‌اند .

همچنین در روزهای مخصوص هراستان برنامه‌های رقص محلی از جمله رقص‌های تربت‌جام ، قوچان، بجنورد ، ترکمن و کردی و رقص‌های بلوچی‌نیز درنمایشگاه اجرا خواهد شد .

یك نوع رقص جالب محلی از استان بنادر (بندرعباس) به نام «رقص‌زار» نیز بوسیله گروه هنرمندان این استان که از افراد قبیله «عوضی» میباشند ، نیز در روز استان بندر ساحلی به اجرا خواهد آمد . رقص «زار»بوسیله مهاجرین این بندرکه به قاره‌افریقا رفته‌اند سرایت کرده و در حال حاضر در بعضی مناطق جنگلی افریقای مرکزی نیز هنگام‌مراسم جشن بوسیله قبایل بومی اجرا میشود .

جشن شاهنشاهی آموزش و پرروش ناحیه ۱۰

بمناسبت سال کوروش‌بزرگ و دوهزار و پانصدمین سال بنیانگذاری شاهنشاهی ایران دیشب مجلس‌جشن وسخنرانی بزرگی از طرف شورای جشن های شاهنشاهی آموزش و پرورش ناحیه ۱۰ تهران در تالار دبیرستان دولتی دکتر نصیری برگزار شد . برای شرکت دراین مراسم ، آقای رزین رئیس آموزش و پرورش ناحیه ۱۰ تهران از جمعی از رجال و شخصیتهای مملکت ، فرهنگیان واولیاء دانش‌آموزان ناحیه دعوت بعمل آورده بود .

پس‌از چند سخنرانی درباره «تاریخ ایران» و راز بقاء این ملت و اهمیت «جشنهای شاهنشاهی» و اصلاحات‌اخیر، برنامه های هنری جالبی‌بوسیله دانش‌آموزان اجرا شد .

ضمنا در پایان جشن گفته شد که همه دانش‌آموزان‌کلاس ششم دبیرستان دولتی دکتر نصیری که در جنوب غربی تهران واقعشده است ، در امتحان نهائی خرداد قبول شده‌اند .

دنیای ورزش بامطالب متنوع وارزنده روزهای شنبه‌منتشر میشود

آخرین اخبار از شهرستانها

مارگزیده مرد !

اهواز : مرد مارگزیده‌ای مجددا دچار مار گزیدگی شد و قبل از رسیدن به بیمارستان جانسپرد . این مرد «غلامرضا پارسی‌ندان» بود و هنگامی که دررودخانه «رامهرمز» شنا میکرد دچار مارگزیدگی شد. عده‌ای از کسان غلامرضا وی را بقصد انتقال به بیمارستان جندی شاپور اهواز سوار اتومبیل کردندولی بین راه رامهرمز ـ اهواز هنگامی که همراهان غلامرضا درمقابل‌قهوه‌خانه‌ای چای میخوردند،مار دیگری بطرف غلامرضا حمله‌ور شد و در یک چشم بهم زدن وی را نیش زد .

تصادف مرگبار !

مسجد سلیمان : در یک حادثه رانندگی در مسجد سلیمان پسر بچه ۹ ساله‌ای بنام «احسان جالی‌پور»کشته شد . این حادثه بعلت تصادف اتومبیل شماره ۱۹۲۷۷ اهواز برانندگی رحیم اکبری با احسان که از خیابان عبور میکرد، رخ داد .

حریق درصومعه‌سرا

صومعه سرا ـ یک‌ساختمان دوطبقه واقع در میدان‌بزرگ صومعه‌سراآتش‌گرفت وحدود دویست هزار ریال خسارت ببار آمد

این ساختمان متعلق به دو نفر باسامی میرزا آقا ومحمد نیکنام بود و مامورین آتش‌نشانی با تلاش زیاد از گسترش‌دامنه آن بسایرنقاط جلوگیری‌بعمل آوردند .برای اطفای حریق از آتش نشانی های رشت و فومن تقاضای کمک شد .

پس از ۹ جلسه محاکمه و ۱۰ ساعت شور قضات دادگاه جنائی گیلان

قاتل یوسف سجودی قهرمان بوکس کشور به‌اعدام محکوم شد

در طول جلسات دادگاه متهم ،قتل قهرمان بوکس را انکار کرد ووکیل مدافع او گفت که یوسف سجودی قربانی یك توطئه شده است

سرانجام دادگاه جنائی‌گیلان پس‌از تشکیل نه جلسه بمنظور رسیدگی‌به پرونده قتل «یوسف سجودی» قهرمان بوکس کشور دیروزبه‌جلسات خود پایان داد و پس ازده ساعت شور به اکثریت آراء غلامحسین خویشاوندی «قربلی چماق» را به اعدام محکوم کرد . اقلیت دادگاه پیشنهاد کرده بودندکه متهم به حبس ابد محکوم شود.

محاکمه «غلامحسین خویشاوندی» ازبامداد روز سه شنبه بیست و دوم تیر ماه‌آغاز شد. در تمام جلسات محاکمه، سالون دادگاه جنائی گیلان مملو از تماشاگر بود

* **سابقه قتل**

«یوسف سجودی» قهرمان بوکس کشوردروزن هفتادو پنج کیلوروز نهم‌فروردین ماه‌گذشته طی یک زد و خورد خونین در کافه «لاله صحرائی» رشت توسط«غلامحسین خویشاوندی» معروف به«قربلی چماق» بقتل رسید . این واقعه درست یک شب پس از پیروزی یوسف سجودی در مسابقات قهرمانی بوکس کشورکه‌در رشت برگزار شد اتفاق افتاد!

در شب جنایت «یوسف - سجودی»،همرا‌بابرادرش بهمن و محمد سوادکوهی دوست برادرش در ضیافتی که بافتخار وی ترتیب‌یافته بود شرکت‌کرده بود . هنگامیکه «یوسف» و همراهانش درکافه‌مشغول‌صرف غذاوگرم گفتگو بودند ،«قربلی چماق» با چند تن ازدوستانش واردکافه شد . چند لحظه پس ازورود«غلامحسین‌خویشاوندی» به کافه، زد و خورد خونینی بین او و «یوسف سجودی» و همراهانش درگرفت‌که منجر به کشته شدن «یوسف» با ضربات چاقو گردید !

«قربلی چماق» که‌فرار کرده بود همان شب در محوطه بیمارستان «پورسینا»ی رشت توسط‌ماموران انتظامی‌دستگیر شد . از آن پس تحقیقات دامنه‌داری درزمینه‌قتل «یوسف» آغاز گردید.

دادستان رشت برای «قربلی چماق» تقاضای اعدام کرد و پرونده‌اوبه دادگاه‌جنائی گیلان ارسال گردید.

* **محاکمه**

اولین جلسه محاکمه روز بیست ودوم‌تیرماه در دادگاه جنائی گیلان آغاز شد.

دراولین جلسه‌سوابق متهم بقتل بررسی شد وی چهارده فقره‌جرم داشت که در مهمترین آنها به‌ده مامزندان محکوم‌شده‌بود در دومین روزمحاکمه پنج هزار نفر بیرون دادگستری رشت اجتماع کرده بودند تا از جریان محاکمه اطلاع حاصل کنند! در این روز رئیس دادگاه متهم را به تناقض گوئی متهم ساخت!درسومین روز محاکمه «قربلی چماق» دو شاهد واقعه را کرو دیوانه نامید! در چهارمین‌روز دادگاه،دادستان گفت که« قربلی» گوش فرزندش رابه‌دیوار میخکوب کرده بود ! در پنجمین روزمحاکمه از شهود متهم بقتل فقط سه تن دردادگاه‌حضور داشتند.وی‌اسامی یازده شاهد را در اختیار دادگاه گذاشته بود که شش تن آنها از ماموران انتظامی رشت بودند!

در ششمین روز محاکمه وکیل مدافع متهم‌از کیفر خواست انتقاد کرد.

در هفتمین جلسه دادگاه عالی جنائی گیلان وکیل‌مدافع متهم گفت من هنوز هم بگفته خود باقی‌هستم که «یوسف» با یک توطئه کشته شده است!

در هشتمین جلسه ، دادستان وجود توطئه را تکذیب کرد وکیل مدافع «قربلی چماق» گفت من از توطئه‌ای اسم بردم و هنوز هم‌بر عقیده خود پابرجا هستم .شخص دیگری «یوسف» را کشته است !

* **پایان محاکمه**

دیروز در نهمین و آخرین‌جلسه محاکمه «غلامحسین خویشاوندی » دادگاه سرانجام رای نهائی خود را پس از ده ساعت شور دراطاق های دربسته مبنی براعدام متهم بقتل اعلام کرد!

قضات از ساعت ده صبح وارد شور شدند و دیشب در ساعت ۲۰ رای خودرا اعلام داشتند.

قربلی چماق که در ساعات شور سخت نگران و مضطرب بود پس از شنیدن رای دادگاه از آن تقاضای فرجام کرد.

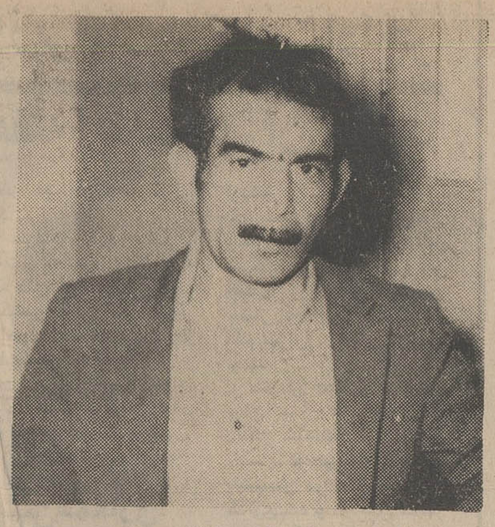

غلامحسین (قربلی چماق)

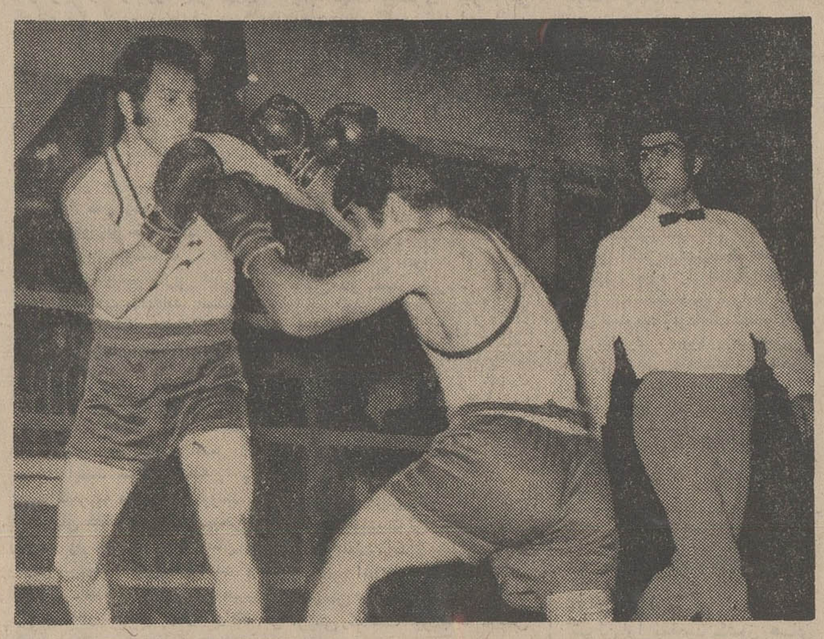

یوسف سجودی درآنای مسابقه با مشت‌زن تهران

یوسف سجودی

یك مهندس جوان در دریا غرق شد

یك مهندس ۲۶ ساله که‌با همسرش‌به شمال‌کشور رفته بود،دیروز درچند کیلومتری نوشهر دردریا غرق شد .

وی نورالدین وثوق تهرانی نام داشت و ساکن تهران بود . همسر متوفی جریان را بماموران انتظامی اطلاع داد و جسد شوهرش ازآب گرفته شد و به‌تهران منتقل گردید .

امروز جسد مهندس وثوق تهرانی درداره پزشکی قانونی تهران معاینه شد و جواز دفن صادر گردید.

ترس باعث مرگ شد

کارگری که از ترس انفجار دینامیت زیر کامیون مخفی شده بود زیر چرخهای کامیون جان داد ! این شخص‌حبیب‌رستمی نام داشت و ۱۸ ساله بود .

این حادثه در جاده « شاه‌آباد غرب - گهواره» بوقوع پیوست و مقتول در یکی از شرکتهای راهسازی مشغول فعالیت بود .

حبیب برای تسطیح جاده یک دینامیت‌کار گذاشت و بعد خود را زیر کامیونی که در همان حوالی متوقف شده بود ، مخفی کرد ، ولی لحظه‌ای بعد راننده کامیون ، بی خبر از همه‌جا کامیون‌رابحرکت درآورد و حبیب زیر چرخهای کامیون جان‌سپرد .

تماشای عروس

به قیمت مجروح شدن ۱۰ نفر تمام شد

دیروز در طالقان دریک‌جشن عروسی سقف‌اطاقی فرو ریخت وعده‌ای مجروح شدند که ۱۰ نفر ازمجروحین‌به تهران‌انتقال یافتند و در بیمارستان های پایتخت بستری شدند.

این عده با متجاوز از چهل نفردیگر روی سقف اطاق ایستاده بودند و عروس را تماشا میکردند که سقف به‌علت سنگینی‌وزن آنها فرو ریخت.

مجروحین که به‌تهران منتقل شده‌اند عبارتند از:

نرگس، ازیتا، رضا ، سکینه وزهرا سیدی، ام‌البنین و آسیه بیوکی و صمد سهرابی وتهمینه و شهرام ۶ ساله و ۳ ساله

کامیون با۵ تن سیمان بسرقت رفت

نیمه شب‌دیشب‌دو سارق‌بنام‌های کریم کریمی بیست ساله و حسین سرخوش‌شانزده‌ساله، کامیون شماره«۱۷۷۷۱اصفهان» را که‌درمحل‌پارکینگ کارخانه سیمان تهران پارک شده بود، به سرقت بردند. با شکایت صاحب کامیون که «احمد کریمی» نام دارد ، ماموریت ژاندارمری امین‌آباد شهر ری سارقین را تحت تعقیب‌قرارداده و سرانجام کامیون سرقت شده را که حامل پنج تن سیمان بود در حوالی فرح‌آباد ژاله یافتند دستگیری سارقین‌هنگامی صورت گرفت که آنها برای خرید گازوئیل به پمپ بنزین رفته بودند .

زنی بدون‌ماما سه‌قلوزائید!

بانو «شکراتوت» همسرنور محمدکریم ساکن قریه کشکك تربت‌جام سه‌قلو وضع حمل کرد . زائو با نوزادانش که دو پسرویك دختر هستندکاملا سالمند .

این زن بعلت اینکه به «ماما» دسترسی نداشت‌درمنزل وضع حمل کرد .

میانجی نزاع جان‌سپرد

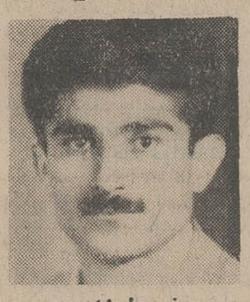

یوسف ولی‌زاده

بدنبال صرف مشروب در یکی از باغات اطراف مهاباد بین چند نفر نزاعی رخ‌داد .

دراین نزاع دو نفر باسامی یوسف ولی‌زاده۲۷ ساله و علی درویشی بضرب چاقو مجروح شدند و یوسف پس‌از انتقال به بیمارستان جمعیت شیرو خورشید سرخ‌مهاباد بعلت‌شدت جراحات وارده جان سپرد .

بنابه گزارش خبرنگار ما در مهاباد : یوسف ولی‌زاده‌هنگام میانجیگری بین منازعین‌مجروح شده بود .

متهم بقتل دستگیر و زندانی شده است .

مقتول بین اهالی مهاباد محبوبیت زیادی داشت . مرگ وی باعث تاثر مردم مهاباد شده است .

ریاست محترم انجمن شهر تبریز - رونوشت جریده شریفه اطلاعات

اینجانب بنام یکنفر همشهری (تبریزی) و مطالعه کننده جراید قریب دوماه است همه روزه یا حداقل دو روز در میان درجراید مطالعه میکنم که انجمن شهرتبریز برای حل مشکلات شهر تشکیل میشود وتنها آقای میرزالو فقطدر اطراف گوشت دادسخن میدادند در صورتیکه فعلا گوشت‌از نظر فراوانی وارزانی قابل تصدیق است ولی از اینهمه پرستاری باصطلاح خودش از شرکت جدید ومنکوب نمودن شرکت سابق‌بنظر میرسد زیر کاسه نیم کاسه‌ای‌هست زیرا تمام نواقص شهررا ول‌کرده فقط بشرکت گوشت چسبیده تا بوضع نابسامان آن سروسامانی بخشد.خواهشمنداست ازجنابشان سئوال فرمائیدنارو‌سایر احتیاجات مردم از نظر ایشان تمام شده است ؟ وفقط مسئله گوشت باقی مانده که آقای میرزالو میخواهند آنرا نیز مرتفع فرمایند؟ دررو‌زنامه جواب این سئوال را مرحمت فرمایند تا اهالی تبریز کمی به ماهیت موضوع پی ببرند وروشن شوند .

تبریز - قربانعلی کرداوغلی‌مقیم بخش ۳ باغمیشه کاشی۷۷۹

آ-۲۷۷۱۲

سنترالینستیتوت فوراندوستریل فرسکنینگ مقیم اسلو در نروژ صاحب اختراع راجع به «طریقه تهیه اولفینهااز طریق دیمریزاسیون وکودمیریزاسیون ویولیمریزاسیون‌و کوپولیمریزاسیون اولفینها» که در ایران تحت شماره ۵۱۷۶ بثبت رسیده است اجازه بهره‌برداری‌از اختراع مزبور را باشخاص ذینفع عرضه مینماید . برای کسب اطلاع بیشتر بدفتر حقوقی ر. آقابابیان‌و همکاران خیابان شاه کوچه نوبهار شماره ۱۸ مراجعه شود.

آ-۲۸۰۷۲

IBM
INVITES APPLICATIONS

for the following positions. All positions require young and ambitious persons with excellent knowledge of English and military exemption:

1 — Accountant	— University or high school graduates with at least 2 years experience.
2 — Bilingual typist (female)	— High school graduates with at least 2 years experience.
3 — Clerks	— High school or college graduates with 2 years of work experience.
4 — Marketing representatives	— University graduates in Marketing, Business Administration, Basic Sciences or Engineering.
5 — Maintenance personnel	— Graduates of technical schools with Electronics, Electrical or Mechanical background, interest and aptitude.

Only the qualified persons are requested to mail their applications to P.O. Box 1058, Tehran. The applications should include educational background, work experience, salary required and a passport size photograph.

اطلاعیه

به مناسبت پیروزی هم پیمان گرامی جناب آقای دکتر فضل‌اله صدر دبیر کل حزب ایرانیان در انتخابات مجلس شورای ملی ساعت ۶ ونیم عصر روز یکشنبه چهارم مرداد ماه مراسمی در محل حزب ایرانیان برگزار میشود لازم است که کلیه هم پیمانان در این مراسم شرکت نمایند .

کمیته تشکیلات حزب ایرانیان

از امروز فقط در
سینماهمای

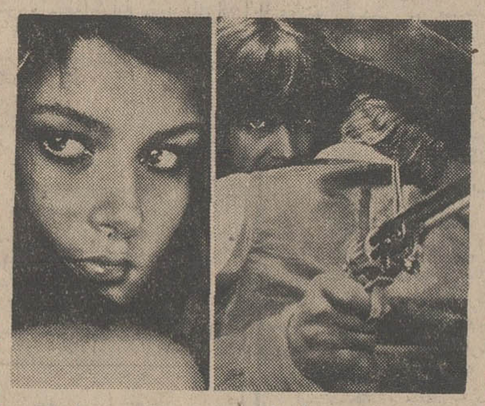

جیان‌ماریاولونته - توماس‌میلیان
در فیلم سینما سکوپ ورنگی
بیگانه‌ای باطپانچه قانون

جشنواره جوایز سال ۱۳۵۰
بانک اعتبارات تعاونی توزیع

بورس تحصیلی باحق واگذاری
۱۵ بورس دبستانی حداکثر ۶ ساله هرکدام ماهانه ۵،۰۰۰ ریال
۱۵ بورس دبیرستانی حداکثر ۶ ساله هرکدام ماهانه ۵،۰۰۰ ریال
۱۵ بورس دانشگاهی حداکثر ۴ ساله هرکدام ماهانه ۱۵،۰۰۰ ریال
برای داخل و ۲۰۰ دلار برای خارج ازکشور
برندگان بورس تحصیلی، پس ازخاتمه تحصیل، چنانچه مایل باشند
باحقوق مکفی دربانك استخدام خواهند شد

وام خانه
۱۵ وام خانه ده‌ساله‌بدون‌بهره
صدبرابرموجودی هربرنده
حداکثر تا ۱،۵۰۰،۰۰۰ ریال

جوایزنقدی
۹،۰۰۰،۰۰۰ ریال
جوایزنقدی
از ۱۰،۰۰۰ تا ۱،۰۰۰،۰۰۰ ریال

بانك اعتبارات تعاونی توزیع
DISTRIBUTORS COOP. CREDIT BANK
مبتکرجوایزفرهنگی

جمعه‌ها برای تهیه پوشاك اعضای خانواده، روزخوبی است
جنرال مد
برای رفاه خانواده‌های محترم ازساعت ۸٫۳۰ صبح تا ۱۲٫۳۰ بازاست
جنرال مد- کوچه برلن

فیلم‌جالب وتماشائی‌تمام رنگی - برنامه‌های هنری برادران طلائی- خیمه شب بازی‌جالب - انواع‌سرگرمیها
باغ گلستان سه راه سلسبیل
تلفن: ۹۵۸۲۷۶

ایران صاف
بزرگترین و باسابقه‌ترین مؤسسه تاسیسات تصفیه‌آب (استخرشنا - صنعتی - شهری) درایران و نماینده پرموتیت آمریکا باسازمان مجهزفنی سرویس وتعمیرات
درنمایشگاه شرکت ایران‌صاف (پهلوی خیابان ظفر) ازعالیترین ومدرنترین دستگاههای تصفیه آب . چراغهای رنگین استخر - فواره های زیبا -
سونای خانگی - کلرینا تور - فیلترهای انفرادی وسایرلوازم استخر دیدن فرمائید. تلفن دفترمرکزی: ۲۳ - ۶۲۸۱۲۱ نمایشگاه: ۸۹۱۸۰۴-۸۹۰۴۲۹
دفتر مرکزی: خیابان جنوبی سازمان آب شماره ۷۰

مجالس ترحیم

بمناسبت فوت مرحوم تیمسار سرپاس مختار پیشکار سابق والاحضرت شاهدخت شمس پهلوی که از خدمتگزاران صدیق خاندان جلیل سلطنتی بودند مجلس ختمی از طرف پیشکاری والاحضرت شاهدخت شمس پهلوی از ساعت ۵ ونیم الی ۷ و نیم بعد از ظهر روز یکشنبه سوم مرداد ماه درمسجد مجد منعقد میشود . بدینوسیله مراتب را باستحضار عموم میرساند .

پیشکار والاحضرت شاهدخت شمس پهلوی
علینقی سعید انصاری
آ ـ ۱۲۶۳۱ ۱ـ۲

بانهایت تاسف درگذشت شادروان تیمسار سرتیپ‌بازنشسته **رکن‌الدین مختاری** رئیس اسبق شهربانی کل کشور را باطلاع میرساند .

مجلس ختم فقید سعید از ساعت ۱۷٫۳۰ تا ۱۹٫۳۰ بعد از ظهر روز یکشنبه سوم مرداد ماه در مسجد مجد برگزار خواهد شد .

شهربانی کل کشور
آ ـ ۱۲۶۳۵ ۱ـ۲

بانهایت تاسف درگذشت شادروان تیمسار سرپاس رکن‌الدین **مختار** رئیس اسبق شهربانی کل‌کشور را باطلاع میرساند:

مجلس ترحیم فقید سعید روز یکشنبه ۳٫۰ر۵۰ از ساعت ۱۷٫۳۰ الی ۱۹٫۳۰ در مسجد مجد منعقد میباشد بدین وسیله از عموم بازنشستگان نیرو های مسلح شاهنشاهی و طبقات‌مختلف دعوت میشود که در مراسم مذکور شرکت فرمایند.

کانون افسران و درجه‌داران بازنشسته نیروهای‌مسلح‌شاهنشاهی
آ ـ ۱۲۷۰۱

با کمال تاثر و تاسف درگذشت پدر بزرگوار خودتیمسار سرپاس رکن‌الدین‌مختار را باستحضار عموم‌بستگان ودوستان میرساند مجلس ترحیم زنانه ومردانه آنمرحوم از ساعت ۵ونیم تا۷ ونیم روز یکشنبه سوم مرداد ماه در مسجد مجد منعقد میباشد.

هما مختار . قمر مختار
۱ـ۳ آ ـ ۱۲۶۴۵

بانهایت تاثر و تاسف درگذشت شادروان تیمسار رکن‌الدین مختار رئیس اسبق شهربانی کل کشور را باستحضار بستگان ودوستان آن فقید سعید میرساند.

مراسم ترحیم آنمرحوم زنانه و مردانه روز یکشنبه سوم مرداد ماه از ساعت پنج ونیم تا هفت ونیم بعداز ظهر درمسجد مجد منعقد است .

مختاری . کهنموئی . لوای مختاری . گنمیری . ملک‌نیازی . همتیار . قرمباغی . ارفع . عدل طباطبائی . مشیری . سرتیپ اشرفی . نیرومند . صانعی . پورمعزی . رامینه . دفتری . شهریور . پسیان . ملکی . ایزدپناه . ایرانشهر . افضلی . ملکمی . افسریان . جلالی
۱ـ۲ آ ـ ۱۲۶۴۵

بدینوسیله فوت مادر عزیزمان **بانو ایران عضدی** همسر مرحوم وجیهه‌الهمیرزا «سپهسالار» را باستحضار دوستان و آشنایان میرساند . مجلس ختم زنانه روز جمعه اول مرداد ماه ازساعت ۱۰ تا ۱۲ درخانقاه صفی‌علیشاه برگزار میشود .

خدیجه عضدی . فاطمه عضدی
خانواده‌های: عضدی . باغستانی . مجلسی . پوراحمدی . سمیعی . قهرمان‌پور . خوئی . غضنفری . ملک‌آراء . جزایری . کمانگر . بیمارچی و خانواده های وابسته .
آ ـ ۲۸۰۴۴ ۲ـ۲

بدینوسیله درگذشت شادروان **یزدانقلی روحی** کارمند بازنشسته‌شرکت دخانیات ایران را باطلاع آشنایان وهمکاران میرساند .

مجلس ختم فقید سعید از ساعت ۵ تا ۷ بعد از ظهر روز یکشنبه سوم مرداد ماه ۱۳۵۰ در مسجد الجواد واقع در میدان ۲۵ شهریور منعقد است .

شرکت دخانیات ایران
آ ـ ۲۸۲۸۰ ۱ـ۲

باکمال‌تاسف وتاثر درگذشت ناگهانی **یزدانقلی روحی‌زاد** همکار اداری این سازمان را به اطلاع میرساند . مجلس ترحیم آن مرحوم روز یکشنبه سوم مرداد ماه ۱۳۵۰ از ساعت ۵ تا ۷ بعد از ظهر در مسجد الجواد واقع در میدان ۲۵ شهریور برگزار میگردد .

سازمان نوسازی و عمران آستان قدس
۱ـ۲ آ ـ ۱۲۶۰۷

انجمن ملی حمایت کودکان

بانهایت‌تاسف و تاثر درگذشت شادروان **یزدانقلی روحی زاد** پدر بزرگوار آقای بیژن روحی‌زاد سرپرست اداره تغذیه این انجمن را باطلاع میرساند .

مجلس ترحیم آن مرحوم از ساعت ۵ تا ۷ بعد از ظهر روز یکشنبه سوم مرداد ماه ۱۳۵۰ در مسجد الجواد برگزار میباشد .

دکتر علیقلی لقمان ادهم
۱ـ۲ آ ـ ۲۸۲۸۴

خانواده های روحی زاد . دادرس . حسامی . واحدی اشتهاردی . شاهدوستی . یزدانی . اشتهاردی‌زاده . امیر حسامی . فروتن . قلعه‌بیگی . صادقی‌وگردافکن

باتاثر عمیق درگذشت نابهنگام و ناگهانی شادروان **یزدان‌قلی روحی زاد** را باطلاع بستگان دوستان و آشنایان میرساند مجلس ختم از دست رفته سعید روز یکشنبه سوم مرداد ماه از ساعت ۵ تا ۷ بعد از ظهر در مسجد الجواد برقرار میشود .

۱ـ۲ آ ـ ۱۲۶۰۷

مصیبت وارده را به خانواده های عزادار خصوصا به آقای منوچهر اشتهاردی همکار مطبوعاتی تسلیت می گوئیم.

بدینوسیله‌وفات مرحوم مغفور جنت مکان **مختار رحمانی** افسربازنشسته‌شهربانی را باطلاع بستگان و دوستان میرسانیم مجلس ترحیم زنانه و مردانه آن مرحوم از ساعت ۱۷ تا ۱۹ روز جمعه اول مرداد در خانقاه صفی‌علیشاه برگزار است .

پروین‌دخت رحمانی . امیر فریدون گرگانی .
و خانواده های : رحمانی . رحمانی پور . گرگانی . چاووشی . میرهاشمی . میلانی . خضوعی . رمضانی بیک . نیکخوئی . پوستی‌زاده . عریشاهی . جهانسوزی . قربانی .
آ ـ ۱۲۱۹ ۲ـ۲

باکمال تاثر و تاسف درگذشت مادر گرامی آقای احسان اصفهانیان رئیس دفتر این شرکت را ضمن اظهار تسلیت بیازماندگان آنمرحوم باطلاع عموم بستگان و دوستان‌میرساند.

مجلس ترحیم مردانه آن شادروان از ساعت ۹ تا ۱۱ صبح روز جمعه اول مرداد درمسجد سیدخندان واقع در خیابان شمیران ایستگاه سیدخندان و مجلس ترحیم زنانه همانروز و ساعت بشانی :

خیابان شمیران قدیم ـ ایستگاه سیدخندان کوچه آقائی‌پور پلاک ۲۰ منزل اصفهانیان منعقد خواهد بود .

شرکت‌سهامی کارخانجات شیشه ایران
آ ـ ۱۲۵۹۷

باکمال تاسف درگذشت مرحومه مغفوره **عذرا اصفهانیان** والده آقایان محمود ، احمد ، احسان و منصور اصفهانیان‌را باطلاع خویشاوندان و دوستان میرساند . مجلس ترحیم مردانه درمسجد سیدخندان واقع درجاده قدیم شمیران ـ سیدخندان روزجمعه اول مرداد درساعت ۹ الی ۱۱ صبح‌و مجلس ترحیم زنانه همانروز و ساعت درمنزل آن مرحومه منعقد خواهد بود .

نشانی منزل ـ خیابان قدیم شمیران ـ سیدخندان ـ کوچه آقائی‌پور شماره ۲۰

خانواده اصفهانیان . رضوانیان . اجاغی . غروی . اتحاد . فرخ‌زاده . دامادیان . حق‌پناه . دلالت . تبیانی . ابطحی‌نژاد . نیک‌نژاد . قناد . طاهری . شهدی . مهندس ابراهیمی . صدری . پارکی . رافتی . بینائی . اصفهانیان‌فرد . شریف . تقدیری . اسماعیلی . ودیالمه .
آ ـ ۱۲۵۹۵

بعموم‌بازماندگان آنمرحومه مصیبت وارده را تسلیت میدهیم

بدینوسیله درگذشت **بانو نیرالملوک سلطانی** والده آقای ابوالقاسم سلطانی کارمند اداره بازرسی شرکت دخانیات‌ایران راباطلاع آشنایان و همکاران میرساند .

مجلس ختم آنمرحومه از ساعت ۶ الی ۸ بعد از ظهر روز شنبه ۲٫۰ر۱۳۵۰ در خانقاه صفیعلیشاه منعقد است .

شرکت دخانیات ایران

خانواده های : ساطانی . اتابکی . میربابائی . رئیسی . وکیل . امین . همراز . همایون . مجابی . هاشمی شیرازی . خستو . زاد و خانواده های وابسته

با کمال تاسف فوت بانوی نیکوکار مرحومه **نیرالملوک سلطانی (اتابکی)** را باطلاع اقوام و آشنایان میرسانند.

مجلس ختم مردانه و زنانه آن مرحومه روز دوشنبه دوم مرداد ماه از ساعت ۶ تا ۸ بعداز ظهر در خانقاه صفی‌علیشاه منعقد خواهد بود.

آ ـ ۱۲۴۶۹

بعموم بازماندگان آنمرحومه مصیبت وارده را تسلیت میدهیم

بانهایت تاسف **بانو گوهر منیریان** را باطلاع‌دوستان و آشنایان میرساند . مجلس ختم مردانه آنمرحومه روز جمعه اول مرداد از ساعت ۴ تا ۶ بعداز ظهر در مسجد اباعبدالله‌الحسین واقع درخیابان پرواز و مجلس ترحیم زنانه در همانروز و ساعت در منزل آنمرحومه برقرار خواهد بود.

خانواده‌های هاشم فرمیازی ـ خلیل بهمنی ـ جاهد ـ ابراهیم نصرت‌الله ـ سیف‌اله درویشان ـ سیفی معتضدی
آ ـ ۲۷۷۲۶

یادبود

جوان ناکام و دانشمند با ایمان ستوانیکم ناصر رحیمی‌بابدیت بپیوست و دوستانش را غرق در حیرت و ماتم کرد ضمن عرض تسلیت به بازماندگان بمنظور بزرگداشت خاطره‌اش شایسته است همگی در مراسم هفت‌اوبرمزارش در ابن‌بابویه‌محل مسجد ماشاءاله از ساعت ۵تا ۷ بعداز ظهر روز جمعه اول مرداد ماه جاری‌شرکت کنند.

دکتر شایورد، دکتر کاشانی، دکتر هوشمند ، مهندس‌جاسبی، مهندس تبریزی ، مهندس فرجیان، مهندس حبیبی ، مهندس سید جوادی ، مهندس ثنائی، مهندس محمد خانی، مهندس نیکنام، مهندس دانشیان ، مهندس کوکب ، میثائی، مهندس قندهاریون مهندس غروی، مهندس شمشیری

مجالس وعظ و سوگواری

ولتکن منکم امة یدعون الی الخیر

«حسینیه ارشاد»

موسسه علمی ، تحقیقی و آموزشی **حسینیه ارشاد** ، علاوه‌بر فعالیت های همیشگی وادامه برنامه های گذشته خویش ،از قبیل تحقیقات علمی ، اداره کلاسهای تعلیماتی در سطح ها وزمینه‌های مختلف ، تشکیل مجالس سخنرانی ، تالیف ونشر آثار علمی و تحقیقی اسلامی ، تدوین‌وتوزیع مداوم پلی‌کپی درسهای اختصاصی، تنظیم **برنامه سنگین‌حج** برای احیاء ارزشهای آموزشی و اعتقادی واخلاقی که در این سنت بزرگ اسلامی نهفته است و نیز برگزاری برنامه های عادی علمی و تبلیغی شبهای جمعه و شنبه و برگزاری مراسم مربوط به اعیاد ووفیات مذهبی و برنامه های ویژه ماه مبارک رمضان وایام محرم که از آغاز تاسیس پرعهده داشته‌است، بیاری خدای بزرگ و هنگامی همه مسلمانان آگاه و مسئولی که از تزلزل اصول اعتقادی و انحطاط مبانی اخلاقی در این عصر رنج میبرند و میکوشند تا در راه احیای حقایق حیات‌بخش‌اسلامی‌و بخصوص آشنا ساختن جوانان وروشنفکران این مملکت با روح واقعی وارزشهای متعالی و مترقی مذهب تشیع گامهای تازه واثر بخشی متناسب بازمان بردارند ، از آغاز سال تحصیلی آینده ، تصمیم دارد فعالیتهای علمی و آموزشی و تحقیقی جدیدی رادر این طریق آغا زکند.

از آن جمله است: **تاسیس یک « مرکز جهانی اسناد وآمار ومنابع شیعی»** که در آن ، کلیه آثار علمی و تاریخی و فرهنگی اسلامی و بویژه شیعی (اعم از نسخ خطی ، کتب قدیم و جدید، کلیه آثار نویسندگان جهان در باره تشیع واسلام واصل‌یاکی‌هائی از آثار هنری و تاریخی اسلامی و بخصوص شیعی موجود درتمام موزه های جهان و همه مقالات و رسالات تحقیقی اسلامی که به هرزبانی در دنیا منتشر میشود...) به تدریج فراهم آید و در دسترس همه محققان و نویسندگان داخلی و خارجی که در باره اسلام وبالاخص تاریخ و فرهنگ و علوم و مذهب شیعه تحقیق میکنند قرار گیرد.

تاسیس « بنیاد اسلامی تحقیقات علمی در زمینه تاریخ و معارف وتمدن ومذهب اسلام» که درآن‌بیاری محققان‌و دانشمندان متخصص در علوم اسلامی ، به شیوه جدید علمی تحقیق شود و زمینه را برای ایجاد یک نهضت فکری و علمی اسلامی در عصر ما فراهم آورد.

ایجاد یک «دانشگاه آزاد اسلامی» به منظور متناسب کردن شکل آموزش مذهب و فرهنگ ارجمند و غنی اسلامی وبالاخص شیعی در سطح تعلیمات عالی و جلب افکار و اشباع نیاز های شدید علمی و اعتقادی نسل جوان و تحصیلکرده جامعه نسبت بمذهب وبویژه حقایق مترقی و زندگی بخش اسلامی و تربیت علمی و فکری دانشجویان در مکتب نجات بخش « تشیع علوی» و بالاخره برنامه های گوناگونی براساس استخدام همه شیوه های تحقیقی ، تبلیغی وامکانات علمی و فنی و هنری امروز در خدمت مذهب واحیای اندیشه های اسلامی ورواج روح حیات بخش ایمان و فضیلت در کالبد جامعه و زمانی که در آن بسر میبریم.

از این جهت، با اینکه در استفسار کتبی که این موسسه از دانش پژوهان کلاس تاریخ و شناخت مذهب به عمل آورد، نزدیک به دو هزار تن از دانشپژوهان عضو کلاس خواسته بودند که برنامه ها ی‌آموزشی **موسسه ارشاد** در تابستان نیز همچنان‌ادامه یابد و حتی افزوده بودند که برنامه های دیگر آموزشی و بخصوص تحقیق و ترجمه و بحث وانتقاد آزاد برآن اضافه گردد، **حسینیه ارشاد**، برای تدوین برنامه های سنگینی که درپیش داردوتهیه مقدمات ووسائل‌کار و ساختمان مستقل دانشگاه ومرکزآمارواسناد ومنابع تحقیق و نیز آماده کردن کتابخانه مرکزی و ایجاد کتابخانه سیار و فراهم آوردن امکانات و شرایط کار برای آغاز برنامه های جدیدی که تعهدات پیشین این موسسه را سنگین‌تر میسازد، ناچار برنامه های رایج خود را در ماه مرداد تعطیل میکند و ضمن عذرخواهی‌از همه‌خواهران‌وبرادران گرامی و بخصوص‌دانشپژوهان کلاسهای آموزشی ، اعلام میدارد که برنامه های رایج موسسه از آغازشهریور ماه و برنامه اختصاصی **کلاس تاریخ وشناخت‌ادیان** از روز جمعه دوم مهرماه آغاز خواهد شد و امیدوار است که با استفاده از این فرصت ، همه امکانات مادی و معنوی لازم را در راه تکمیل برنامه‌های موجود و آغاز فعالیت های جدیدی که در پیش دارد تااین تاریخ فراهم آورد.

ضمنا به اطلاع عموم میرساند که در این مدت‌دبیرخانه‌حسینیه **ارشاد**، صبح و عصر ، کماکان برای انجام امور اداری و پاسخ گفتن به مکاتبات و مراجعات عموم باز خواهد بود.

موسسه خیریه تعلیماتی وتحقیقات علمی و دینی حسینیه ارشاد
آ ـ ۱۲۴۷۵

مجلس سوگواری صدیقه اطهرسلام‌اله علیها

طبق معمول سنواتی از شب اول جمادی الثانی مدت ده شب در حسینیه مرحوم والد معظم آیت ا.. آقای حاج سید مصطفی لواسانی طاب ثراه منعقد خواهد بود .

مهدی الحسینی اللواسانی
آ ـ ۱۲۶۶۷

مجلس عزاداری حضرت صدیقه کبری علیهاسلام ازروز اول ماه جمادی الثانیه تا ده روز از ساعت ۵بعد بعد از ظهر دربنده منزل منعقد است شرکت موالیان عظام موجب اجر است .

الاحقر سید شمس الدین ابهری
آ ـ ۱۲۶۸۵

بمناسبت ایام سوگواری و شهادت حضرت صدیقه کبری «ص» مجلس توسلی از طرف هیئت متوسلین حضرت رقیه از شب شنبه اول ماه جمادی‌الاخر مطابق ۲٫۰ر۵۰ بمدت ده شب از ساعت ۸ الی ۱۰ منعقد است و گوینده تواناجناب آقای سیدابوالقاسم شجاعی مستفیض میفرمایند .

سه راه بوذرجمهری بازارچه شیخ‌هادی کوچه حمام‌برق

هیئت متوسلین حضرت رقیه

برحسب معمول از شب شنبه اول جمادی‌الثانیه تا پنج شب مجلس ذکر مناقب و مصائب اهل‌بیت عصمت وطهارت(ع) در منزل جناب آقای حاج‌سید عبدالکریم لواسانی منعقداست.

آ ـ ۱۲۵۷۵

هیئت انصارالحجة (ع)

بمناسبت فرارسیدن شهادت یگانه بانوی اسلام حضرت فاطمه‌زهراسلام اله علیها هیئت انصار الحجة مجلس‌سوگواری آن حضرت را از شب اول ماه جمادی‌الثانی تا ده شب منعقد نموده از علاقمندان بشعائر اسلام دعوت مینماید که‌در مجلس مزبور شرکت فرمایند .

نشانی : خیابان خراسان کوچه بهبودی

قال‌رسول ... (ص) فاطمه اعزالناس‌الی

«پیغمبر فرمود فاطمه عزیز ترین مردم است بسوی من»

بمناسبت شهادت‌بزرگ‌بانوی اسلام فاطمه زهرا سلام... علیها طبق معمول سنواتی از شب اول ماه جمادی‌الاخر بعداز نماز مغرب وعشا مطابق باشنبه ۲٫۰ر۵۰ تا ده شب از طرف حضرت‌آیة ... سیدمحمدرضا اصفهانی درمسجد ارباب واقع درخیابان دلگشا میدان کلانتری مجلس منعقد است . و دانشمند عالیقدر خطیب توانا درباره بحثهای علمی قرآن باشما سخن میگوید . ازطبقات مختلف مردم بخصوص علماء اعلام دعوت می شود برای تعظیم ازشعائر اسلامی درمجلس‌مذکور شرکت فرمایند .

آ ـ ۱۲۶۰۵

طبق‌معمول سنواتی مجلس سوگواری حضرت‌زهرا(ص) از روز یکشنبه دوم جمادی‌الثانی مطابق با سوم مرداد بمدت شش روز از ساعت ۴ و نیم بعد از ظهر در بنده منزل واقع در کوچه آبشار خیابان رازمهر پلاک ۴۵ منعقد است .

الاحقر سیدحسن درودی

طبق معمول سنواتی بمناسبت شهادت ملکه انبیا حضرت فاطمه زهرا علیهاسلام از ساعت ۷ ونیم‌صبح غره‌جمادی‌الثانی ۵ روز در منزل حضرت آیت‌اله آقای حاج سیدکاظم موسوی شبستری مد ظله‌العالی مجلس سوگواری منعقدمیباشد ازعلماء عظام و برادران دینی دعوت میشود .

الاحقر حاج میرزا خلیل زنجانی
نشانی : پاچنار گنر قلی شماره ۱۳۳

فاطمة بصعة منی

حسب المعمول بمناسبت ایام‌فاطمیه‌ازشب‌اول جمادی‌الثانیه تا شب پنجم از ساعت ۸ تا ۱۰ شب مجلس سوگواری درمنزل حقیر برقرار است انشاء اله مومنین خاصه حضرات علماء اعلام و حجج‌اسلام جهت تعظیم شعائراسلامی شرکت‌میفرمایند

شاهپور اول البرز

الاحقر حاج سید محمدصادق هاشمی

فاطمه خیرالنساء البشر

بمناسبت ایام وفات حضرت صدیقه کبرای فاطمه زهرا سلام‌اله علیها حسب‌المعمول سنواتی مجلس سوگواری دربنده منزل‌واقع‌درسرچشمه‌کوچه‌بحرالعلوم‌ازشب‌اول‌ماه‌جمادی‌الثانی الی ده شب منعقد است انشاءا.. عموم علاقمندان خانـــدان رسالت خاصه حضرات آیات عظام و حجج‌اسلام و مبلغیـــن والامقام کثراله امثالهم در این مجلس که متعلق بخادم‌خودشان است شرکت فرموده حقیر را مفتخر و قرین مباهات فرمایند .

الحاج سید ابراهیم ابطحی نژاد
۱ـ۲

مجلس توسل ببانوی اسلام

بمناسبت عزای دختربپیغمبر اسلام (ص) حضرت صدیقه کبری فاطمه‌زهرا علیهاسلام از روزشنبه اول ماه جمادی‌الثانی تا جمعه هفتم ماه مزبور (۲ مرداد تا ۹ مرداد) عصر ها از ساعت ۵ تا ۷ بعداز ظهر مجلس ذکر مصیبت در منزل آقای دکتر عبدالحسین کافی برقرار است .

نشانی : خیابان خانقاه مقابل خیابان باغ سپهسالار

مجلس سخنرانی مذهبی

از شب ۲٫۰ر۵۰ در مسجد حضرت ابوالفضل منعقداست ودانشمند محترم واعظ شهیر جناب آقای حاج سیدعبدالرضا حجازی مستفیض میفرمایند.

حاج سیدناصرالدین شریعتی

خیابان آیزنهاور مقابل دانشگاه صنعتی آریامهر جنب دبیرستان دکتر هوشیار

آ ـ ۱۲۵۵۱

بمناسبت سوگواری حضرت زهرا سلام‌اله علیها

از اول جمادی‌الثانی تا دهم صبحها از ساعت ۵ الی ۸ و نیم مجلسی در بنده منزل منعقد است مستدعی است از آقایان علماء اعلام و حجج اسلام و مومنین برای تعظیم شعائر شرکت فرمایند

احقر محمدالقوانینی البروجردی
نشانی : خیابان ژاله ـ ایستگاه بهنام شمال خیابان کاشی ۱۲۱
آ ـ ۱۲۵۴۱

سوگواری فاطمیه

مجلس سوگواری سنواتی فاطمیه مرحوم آیت‌اله آقای حاج‌آقا نورالدین رفیع شریعتمدار طاب‌ثراه ازعصر شنبه اول جمادی‌الثانی برابر دوم مردادماه مدت پنج روز از ساعت ۵ و نیم الی ۸ بعد از ظهر دربنده منزل خیابان صفی‌علیشاه‌برقرار میباشد .

مرتضی رفیع شریعتمدار
آ ـ ۱۲۶۳۹

طبق معمول سنواتی مجلس توسلی به پیشگاه دختر والاگهر پیغمبر اکرم (ص) حضرت صدیقه کبری (ص) از صبح روز دوم ماه جمادی‌الثانی مطابق (۲٫۰ر۵۰) بمدت ۱۳ روز از ساعت ۸ صبح الی ۱۲ منعقد . از عموم علاقمندان بالاخص علمای اعلام ، وعاظ محترم و ذاکرین گرام دامت برکاتهم دعوت میشود در این مجلس شرکت فرمایند .

محمد قاسم حرمی
نشانی : خیابان مولوی قنات آباد کوچه فخار
آ ـ ۱۲۶۸۳

بمناسبت تصادف روز جمعه اول مرداد ماه ۱۳۵۰ با شب سال درگذشت شادروان **حسن کیوان امیرهوشیار** از ساعت ۴ تا ۶ بعدازظهر مراسمی در آرامگاه‌فتوحی واقع درامامزاده عبداله برگزار میشود . حضور در این مراسم موجب تسلیت بازماندگان آنمرحوم خواهد بود .

ازطرف‌فرزندان‌آنمرحوم وخانواده‌های وابسته ـ شاپورکیوان
آ ـ ۱۲۵۲۳

بازگشت همه‌بسوی خداست

شنبه‌دوم‌مرداد روز سالگرد وفات پدر عزیزمان مرحوم شادروان **علی عسگری** بزرگ خاندان عسگری است.

یکسال‌تمام‌همسر وفرزندانت بر مزار تو اشک ریختند و آنی ازیادت غافل نبودند . بدین مناسبت از دوم مرداد بمدت‌ده شب‌مجلس عزاداری خامس آل‌عبا در زادگاهت طالقان خسبان منعقد ودوستان بیادت دور هم جمع خواهند شد .

همسر و فرزندان داغدارت : خانواده عسگری
آ ـ ۱۲۵۵۳

بمناسبت یکمین سال درگذشت جوان ناکام **سید محمود** درودی نوه اخوی مجلس یادبودی‌روز شنبه اول جمادی‌الثانی مطابق با دوم مرداد از ساعت ۵ الی ۷ بعداز ظهر در مسجد قاجار واقع درکوچه آبشار منعقد امیداست با تشریف فرمائی خود روح آن مرحوم را شاد و بازماندگان را قرین لطف و عنایت‌فرمائید.

الاحقر سیدحسن درودی
آ ـ ۱۲۵۶۱

یادبود

بانهایت تاسف فرارسیدن سی و یکم تیر ماه سالگرد فقدان اسفناک مرحوم **حاج امیر فلاح** رئیس ایل قره پاپاق و بزرگ خاندان امیر فلاح را باستحضار دوستان میرساند بهمین مناسبت مجلس ختم تذکری در منزل شخصی آن مرحوم در خیابان شاه‌بختی رضائیه تشکیل خواهد شد.

نقی بوزچلو
۲ـ۲ آ ـ ۲۷۶۹۶

بدینوسیله باطلاع کلیه دوستان و آشنایان میرساند که بمناسبت هفتمین روز درگذشت شادروان مرحوم **عباس زند** مراسمی از ساعت ۵ تا ۷ بعداز ظهر روز جمعه اول مرداد ماه جاری در سالن شماره ۲ بهشت‌زهرا برگزار خواهدشد.

وسیله رفت و برگشت در ساعت ۴ بعداز ظهر همانروز از منزل شخصی آنمرحوم واقع در خیابان شاهپور ـ کوی طبرستان کوی زند آماده میباشد.

خانواده زند و فامیلهای وابسته
آ ـ ۱۲۶۵۹

باطلاع خویشان و دوستان میرساند که شب هفت مرحوم **محمدباقر دیبا** ساعت ۵ الی ۷ روز جمعه اول امرداد ماه در بهشت زهرا در سالن شماره یک منعقد میباشد .

خانواده های دیبا ـ حکیمی و وابسته
آ ـ ۲۸۲۹۶

بمناسبت‌سالگرددرگذشت **بانو عزت کاتبی** عصر پنجشنبه ۳۱٫۴ر۵۰ مراسمی از ساعت ۶ تا ۸ به نشانی خیابان قدیم شمیران خیابان شادمان کوی کامبیز کوچه حامدی شماره ۴ برگزار خواهد شد .

اختر کاتبی ـ عزیزه آصف زاده ـ دکتر حسینقلی کاتبی علیقلی کاتبی ـ مهدیقلی کاتبی .
آ ـ ۲۸۳۲۲

بمناسبت چهلمین روز درگذشت همسر عزیزم مرحوم **علی اصغر خاکسار** مجلس یادبودی از ساعت ۶تنیم بعد از ظهر روز شنبه دوم مرداد ماه در منزل آنمرحوم واقع در خیابان ابتهاج شماره ۶۵ منعقد خواهد بود.

بدرالزمان خاکسار (کلالی)
۲ـ۲ آ ـ ۲۸۰۶۲

سپاسگزاری

ازذوات محترمی که درمراسم تشییع جنازه و مجلس ترحیم مادر عزیزم حضور بهمرسانیده و یاکتبا وتلگرافا ابراز همدردی فرموده‌اند صمیمانه تشکر مینمایم و ازعرض سپاس حضوری بعلت تالمات روحی پوزش میخواهم .

سرتیپ علاءالدین ساسانی
آ ـ ۱۲۶۰۹

سپاسگزاری

از عموم دوستان . همکاران و سروران ارجمند که درمراسم تشییع و ترحیم شادروان **دکتر حاجی تقی غضنفرپور** بزرگ خاندان شرکت فرموده و یا بوسیله نامه و تلگراف اظهار محبت و همدردی فرموده‌اند بدینوسیله سپاسگزاری مینماید چنانچه بواسطه تالمات روحی در اداء سپاس قصور گردیده از فرد فرد همگی معذرت خواسته امید عفو داریم .

خاندان غضنفرپور
آ ـ ۱۲۶۷۹

از کلیه ذوات محترمیکه هنگام درگذشت شادروان **سرهنگ تربیت** افسر بازنشسته ارتش درمراسم تشییع‌جنازه و روز هفتم و مجالس ختمی که در تهران و سنندج منعقد گردید شرکت فرموده‌اند یا بوسیله نامه و تلگراف یا درجراید نسبت‌به‌بازماندگان آن مرحوم ابراز لطف کرده و موجبات تسلی خاطرایشان‌را فراهم ساخته‌اند بدینوسیله تشکر و سپاسگزاری نموده سلامت و بقای عمر عموم را آرزو میکنیم .

سنندج : خانواد های تربیت ـ حمدی ـ عرشی ـ اعلامی معتمدی کردستانی ـ اعتمادی ـ معرفت ـ کاویانی ـ شمس آبادی ـ شکیبا ـ قصیری ـ جامع کاظمی .
آ ـ ۲۷۷۶۶

تسلیت

کارمندان پیشکاری و دفتر والاحضرت شاهدخت شمس پهلوی و کلیه موسسات وابسته بوالاحضرت معظم‌لها از خبر فوت مرحوم **تیمسار سرپاس مختار** که از خدمتگزاران صدیق مملکت بوده‌اند و مدتی بعنوان پیشکار والاحضرت شاهدخت شمس پهلوی صمیمانه خدمت نموده‌اند بینهایت متاثر ومتاسف بوده و مراتب همدردی وتسلیت خودرا به بازماندگان‌آنمرحوم ابراز میدارند .

علینقی سعید انصاری
آ ـ ۱۲۶۳۳

هیئت مدیره و کارکنان سازمان مرکزی قند و شکر ایران

درگذشت فقید سعید حاج سیدعلی‌اکبر قاسمیه بزرگ خاندان قاسمیه را به فامیل‌معظم (مخصوصا آقازادگان محترم و آقایان حسین قاسمیه و عباس کلاهی) تسلیت عرض نموده و بقاء خاندان محترم را از ایزد متعال خواستارند.

آ ـ ۱۲۵۷۷

خانم منیره و فروغ خواجه نصیری

مصیبت وارده را بشما و خانواده محترمتان صمیمانه تسلیت میگوییم :

رفیع اریه
آ ـ ۱۲۶۵۵

خانم منیر و فروغ خواجه نصیری

باکمال تاسف و تالم‌فوت‌پدر گرامیتان را بشما وخانواده محترمتان تسلیت میگوئیم:

کارمندان دفتری کارخانجات تولیدی ـ تهران
آ ـ ۱۲۶۵۷

سرکار خانم شنگائی

باکمال تاثر و تاسف مصیبت وارده را به شما وخانواده محترمتان تسلیت میگوئیم .

شورای مرکزی انجمن دوشیزگان و بانوان
آ ـ ۲۸۳۵۰

دوست عزیز جناب آقای دکتر جوئی

مصیبت وارده را تسلیت عرض نموده بقای عمرجنابعالی و خانواده محترم را خواهانم.

دکتر محمد طبائیان
آ ـ ۱۲۵۷۱

بقیه آگهی های ترحیم و تسلیت

در صفحه ۲۸ چاپ‌شده‌است

اطلاعات

۱۳۰۱

پنجشنبه ـ سی‌ویکم تیر ماه ۱۳۵۰
بیست‌ونهم جمادی‌الاول ۱۳۹۱ ـ ۲۲ ژوئیه ۱۹۷۱
شماره ۱۳۵۹۱ ـ سال چهل وششم
استخراج دکتر ریاضی کرمانی

ساعات شرعی

اذان صبح	ساعت ۳ و ۱۵ دقیقه
طلوع آفتاب	ساعت ۵ و ۳ دقیقه
ظهر شرعی	ساعت ۱۲ و ۱۲ دقیقه
اذان مغرب	ساعت ۷ و ۳۵ دقیقه

دولت برای کنترل قیمت اجناس، شدت عمل بخرج میدهد

امروز فاش شد که سازمان نازمبررسی قیمت ها حداکثر تا دو هفته دیگر و در نیمه اول ماه مرداد کار خود را آغاز خواهد کرد.

طرح‌تاسیس این‌مرکز که‌همه روزه نوسانات مربوط به قیمت انواع کالا ها را مورد بررسی قرارمیدهد طی چند روز گذشته از جانب مقامات عالیرتبه‌وزارت اقتصاد به دقت مطالعه شده است و انتظار میرود که ظرف چندروز آینده در هیات وزیران مطرح شود . با تصویب آین طرح سازمان تازه‌ای در وزارت اقتصاد تاسیس میشود و نتایج مطالعات‌وبررسیهای‌سایرسازمان های مسئول قیمت ها ، برای رسیدگی و اظهار نظر و اتخاذ تصمیم نهائی به این سازمان ارسال خواهد شد . ترکیب شورای‌عالی‌سازمان تازه بررسی قیمت ها بنحوی است که همه سازمان های ذینفع و مسئول‌در امورقیمتها میتوانند باهماهنگی به مورد اجرا بگذارند و از افزایش بی رویه قیمت ها جلوگیری به عمل آورند .

*** شورایعالی قیمت ها**

درشورایعالی سازمان‌بررسی قیمت ها ، وزیران اقتصاد ، تولیدات‌کشاورزی‌و موادمصرفی آبادانی و مسکن ، کشاورزی و رئیس کل بانک مرکزی از یک طرف رئیس اتاق بازرگانی و صنایع و معادن ایران و رئیس شورایعالی اصناف به نمایندگی از طرف صاحبان صنایع و بازرگانان و اصناف از سوی دیگر شرکت خواهند داشت . سازمان بررسی قیمت ها با کادرمجهزی‌مرکب ازکارشناسان برجسته‌بازرگانی و صنعتی‌ونیز کارشناسان‌عالیرتبه سازمان‌های حسابرسی آغاز کار می کند و براساس آخرین شیوه های موجود نوسانات قیمت ها رازیر نظر خواهد گرفت .

مهمترین‌نکته ای که درشرح وظایف سازمان جدیدالتاسیس پیش‌بینی‌شده‌است بررسی‌عوامل تشکیل دهنده قیمت کالا های مختلف است . بدین ترتیب که‌کارشناسان سازمان بابررسی عوامل تشکیل دهنده قیمت یک کالا علل گرانی آن کالا را به تولیدکنندگان وفروشندگان‌اطلاع میدهند و از آنها میخواهند تا در ظرف مدت زمان معینی نسبت به رفع علل گرانی‌اقدام کنند .

*** مبارزه با دامپینگ**

سازمان بررسی‌قیمت‌ها یک وظیفه مهم دیگر را نیز انجام میدهد و آن اینکه از کوشش بعضی از صنایع بزرگ جهان برای «دامپینگ» در ایران (عرضه‌کالا بقیمت‌های ارزانتر ازکشورمبداء)جلوگیری خواهد کرد .

گزارشهای معتبری که در اختیارمحافل‌عالیرتبه اقتصادی کشور قرار گرفته‌است نشان میدهد: بعضی‌از صنایع بزرگ جهان که‌درجریان‌توسعه سریع صنعتی ایران بازار های خود را در خطر دیده‌اند در صدد برآمده‌اندکه‌از طریق «دامپینگ» تولیدات خود را به قیمت هائی ارزانتر از قیمت مورد استثناء در کشور های خویش به‌بازارهای‌ایران عرضه کنند. حال آنکه دولت گرچه در مرز های حمایت صنعتی تجدیدنظر های وسیعی به نفع مصرف ـ کنندگان به عمل آورده است امابهیچ‌روی در نظر ندارد که برتلاش‌صنایع طرفدارو مجری طرحهای«دامپینگ»صحه‌بگذارد و با تمام قوا از فعالیت آنها جلوگیری خواهد کرد.

*** کنترل وشدت عمل**

از سوی دیگر تاکید آقای‌امیرعباس‌هویدانخست‌وزیر مبنی براینکه «دولت افزایش بی‌رویه‌قیمت‌هارا تحمل‌نخواهد کرد» نشان میدهد که دولت درنظر داردبه‌هر ترتیب در کار قیمت‌گذاری کالا ها کنترل و شدت‌عمل‌بیشتری به خرج‌دهد. خاصه آنکه تاکید رئیس دولت درشرایطی صورت گرفته‌است که‌طی‌چندهفته‌گذشته‌برای‌مقابله باترقی‌بی‌رویه‌قیمت هاتصمیمات بی دربی و قاطعی اتخاذ شده است . از جمله این‌تصمیمات میتوان‌ازآزادی ورود۱۰میلیون متر پارچه نخی ، کاهش سود بازرگانی‌کره،تسهیل درواردات بعضی‌از انواع حبوبات ومواد غذائی ، عرضه سیمان به‌قیمت های‌رسمی‌و جلوگیری از ترقی قیمت کاشی نام برد.

پلیس برانندگان اتومبیلهای دولتی وتاکسی آموزش میدهد

*** ازاین‌رانندگان‌خواسته‌شده که‌مقررات‌رانندگی‌رابسایر رانندگان نیز بیاموزند**

پلیس‌دراجرای‌طرح‌ویژه‌ترافیک تهران فعالیت دامنه‌داری رابرای آموزش‌رانندگان آغاز کرده است‌ورانندگان‌مختلف‌درجلسات سخنرانی‌آموزش‌لازم‌رابرای‌حفظ نظم ترافیک تهران می بینند .

آموزش شامل‌رانندگان‌وسائط نقلیه دولتی وکرایه و تاکسی می‌شود .

در جلسات سخنرانی پلیس از رانندگان می خواهد که حافظ نظم ترافیک تهران باشند ودر صورت دیدن تخلف باگشاده ـ روشی به راننده متخلف هشدار دهند که این کاراو باعث‌اختلال درترافیک می شود .

درچند روز گذشته عده زیادی ازرانندگان اتومبیلهای دولتی آموزش لازم‌را دیده و به‌پلیس درزمینه حفظ ،نظم ترافیک‌تهران قول‌مساعدت وهمکاری دادند .

به موازات این آموزش‌جلسات سخنرانی برای رانندگان‌تاکسی هانیزادامه دارد ودراین جلسات پلیس کوشش می کند که طرز صحیح راندن رابه آنان بیاموزد واین آموزش رابوسیله خودرانندگان تاکسی گسترش بدهد و بدیگران تفهیم کند .

دراین جلسات به‌وسیله نشان دادن اسلاید و عکس و فیلم رانندگان می بینند که خلافهای کوچك که اغلب ناچیز شمرده میشوند ، تا چه حد در ترافیک تهران اثر می گذارند و آنرا آشفته وکند می کنند .

مثلا به‌رانندگان عملا تفهیم میشود که توقف دوبله یك اتومبیل‌در خیابان باعث توقف تعداد زیادی اتومبیل که پشت سراتومبیل متخلف حرکت می ـ کنند می شود .

دراین جلسات همچنین از رانندگان خواسته می‌شود که قبل‌ازرسیدن بتقاطع مسیرحرکت و گردش‌خودرا به چپ‌یاراست تعیین کنند تا باعث اختلال در عبور منظم اتومبیل های دیگر نشوند ودرهمین‌مورد نیزاتومبیلی رانشان میدهند‌که با حرکت غلط‌خود از خط میانی خیابان به‌راست‌راه دو ردیف اتومبیل دیگررا بند آورده است .

باین ترتیب با آموزش بصری که یکی‌از موثرترین راه‌آموختن است،پلیس‌تهران سعی‌میکند‌تمام رانندگان را به مسئولیت،هاو وظایف و مقررات آشنا سازد و امیدوار است‌این‌امرموجب شود که پس‌از مدتی خودرانندگان خلافی‌نکرده‌از ایجاد بی نظمی‌و آشفتگی در امر ترافیك تهران توسط دیگررانندگان‌جلوگیری کنندوبا تفهیم وتوسعه آموزش های خویش به دیگران ترافیك تهران‌را‌از‌لجام گسیختگی‌برهانند

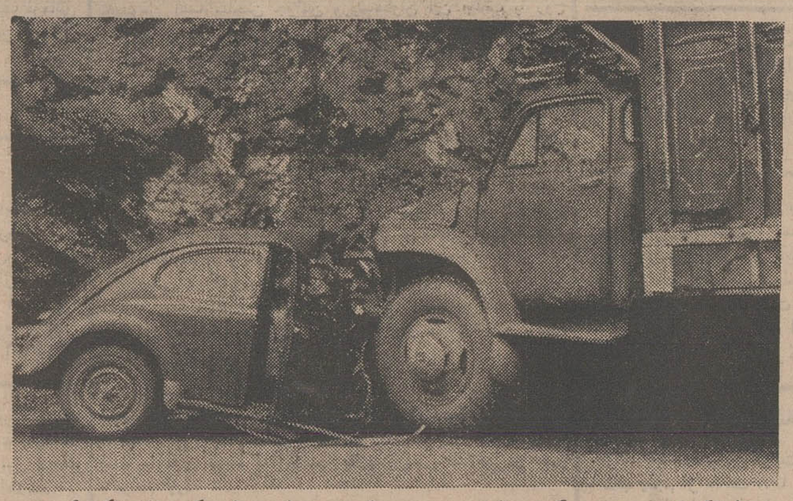

رانندگان‌قدیمی همیشه‌میگویند حادثه در سرپیچها مخصوصا پیچهای کوهستانی کمین‌کرده است علتش این است که پیچ کوهستانی «دید» ندارد وشیب جاده از وسط پیچ تغییرمیکند، اتومبیلرانها مخصوصا آنهائی که برای اولین بار به بیابان می‌روند باید به علامت «پیچ» توجه کنند ، از سرعت‌اتومبیل بکاهند و از سمت راست‌حرکت کنند تا دچار حادثه‌ای که عکس آن را در بالا می‌بینید نشوند . این حادثه به این‌علت رخ داده است که اتومبیل سواری در پیچ جاده ازسمت چپ حرکت می‌کرد .

حقوق گمرکی کالاها تغییر میکند

***قانون جدید گمرکی از اول سال آینده ، اجرا میشود**

بموجب قانونی که به گمرك ابلاغ شد از این پس نحوه تعیین حقوق گمرکی بسیاری‌از کالا های وارده تغییر خواهد کردودرارزیابی از مبنای«وزن» به «ارزش» تغییر خواهدکرد.

این تغییر حقوق و عوارض گمرکی کالا های گران قیمت و کم وزن مثل پارچه ابریشمی و پشمی‌که‌وزن و حقوق‌گمرکی آنها از پارچه های سنگین‌وزن و ارزان کمتر بود را افزایش خواهد داد .

درحقیقت دروصول عوارض گمرکی رعایت عدالت خواهد شد . اما مبنای وزن بطور کامل از بین نخواهد رفت . چه بسا بسیاری از کالا ها مثل گذشته برمبنای‌وزن‌دریافت گردد . قانون‌ازاول سال‌آینده اجرا می شودتانظم سفارشات و واردات سال جاری که براساس مقررات بازرگانی خارجی‌و تعرفه موجود تدوین شده‌ازبین نرود . گمرك‌ایران بزودی‌جدول‌ضمیمه‌راکه‌براساس «نمانکلاتور» بروکسل‌تهیه شده برای تصویب کمیسیون دارائی به مجلس شورایملی تقدیم خواهد داشت .

ایران باتصویب این قانون و جدول ضمیمه بگروه ۱۱۴ کشور جهان که این جدول را اجرامی‌کنند خواهدپیوست. این نظر را سرپرست گمرك‌در اجلاسیه‌اخیرشورای‌همکاریهای گمرکی اعلام داشت و مورد استقبال قرار گرفت .

سرکار خانم دکتر مهین دخت صنیع

انتخاب شایسته جنابعالی را بنمایندگی مجلس‌تبریك میگوئیم.

دکترحسن دانشوروبانو

مجله هنر ومردم
شماره ۱۰۴
بامطالب آموزنده‌ای درباره هنروفرهنك انتشار یافت.

آ ـ ۲۸۰۸۸ ۱ ـ ۲

گزارش وضع اقتصادی ایران درسال ۴۹

فعالیتهای عمرانی سریعاً توسعه یافت

بانك مرکزی ایران ، خلاصه گزارش وضع اقتصادی ایران را در سال ۱۳۴۹ منتشر کرد .

در مقدمه گزارش بانك‌مرکزی مسئله توسعه روابط اقتصادی بین کشور های جهان مورد بررسی قرار گرفته و مهمترین موضوع فشار های تورمی و افزایش دستمزد و بالا رفتن قیمت ها در کشور های صنعتی بخصوص آمریکای‌شمالی‌وبازار مشترك و انگلستان و ژاپن‌که در مبادلات کالا با ایران اثر فوق‌العاده دارد مورد ارزیابی قرار گرفته و نتیجه گرفته شده که این تحولات موجب تضعیف تدریجی ذخایر خارجی کشور می گردید .

روی همین زمینه بالاخره ایران برای حفظ حقوق حقه خود و برای تغییر «روند» های نامطلوب مذکور در سال‌گذشته دست به اقدامات موفقیت‌آمیزی زد . ازجمله ،موفقیت نفتی ایران در بالا بردن نرخ مالیات و قیمت نفت سنگین وسپس در مذاکرات اوپك بود .

در این گزارش در مورد رشد اقتصادی کشور در سال ۱۳۴۹ گفته شده : براساس ارقام مقدماتی رشد تولیدناخالص ملی به قیمت ثابت‌به‌حدود ۱۰درصد و به قیمت جاری به ۱۲درصد بالغ گردید .

*** رشد صنایع و کشاورزی**

در توضیح جزئیات گفته‌شده فعالیت های مربوط به نفت۳٫۳ و خدمات ۳٫۱ درصد در این رشد سهم داشتند . رشد کشاورزی که در برنامه چهارم ۴٫۴ درصد پیش‌بینی شده بود هنوز سیر نزولی دارد و درسال قبل به ۳ درصد رسید . رشد بخش معدن و صنعت به قیمت ثابت ۱۳٫۲ درصد یعنی معادل هدف تعیین‌شده‌در برنامه‌عمرانی چهارم بود .

در این‌بخش صنایع‌شیمیائی، فلزات اساسی ، صنایع ماشین آلات الکتریکی و صنایع‌وسائط نقلیه رشد چشم‌گیری داشتند .

رشد ارزش افزوده‌صنعت‌نفت‌به قیمت ثابت ۱۲٫۵ درصد و ارزش افزوده بخش ساختمان ۵٫۴ درصدبودکه‌بیشتر مربوط به فعالیت های ساختمانی‌بخش دولتی است .

در سال گذشته هزینه های مصرفی به ۱۰٫۵ درصد بالغ گردید . این رقم اندکی بیش‌از سال ۱۳۴۸ بود . هزینه های مصرفی بخش‌خصوصی ۲درصد کمتر از سال‌قبل بود. باوجودی که پس‌انداز ها افزایش یافت معهذا نسبت پس‌انداز ها به تولیدناخالص‌ملی تغییرمحسوسی نکرد .

بخش دولتی در سال قبل‌هم از اعتبارات زیاد استفاده کرد و میزان آن به ۲۷ میلیاردریال رسید . این اعتبار کلا از طرف بانك مرکزی داده شد .

بخش خصوصی در نه ماه اول سال گذشته ۲۳ میلیارد ریال اعتبار گرفت رونق نسبی معاملات و تحرك بیشتر بخش خصوصی بنوبه خود از رشد شبه پول بمیزان زیادی کاسته است .

دولت‌درسه ماه آخرسال۱۳۲۹ موفقیت نسبی بدست آورد و از سرعت رشد اعتبارات بخش خصوصی در مقایسه با سال ۱۳۴۸ کاسته شد .

*** حجم پول**

افزایش حجم پول در سال قبل ۷ میلیارد ریال بود که بیش از۳ میلیاردریال در سپرده‌های‌دیداری بخش خصوصی منعکس شد .

در آمد قابل ملاحظه نفت منافع مالی دولت را تقویت کرد ، در نتیجه پس‌انداز دولت‌افزایش‌یافت و نسبت بسال قبل سهم بیشتری از هزینه های عمرانی را تامین کرد .

بدین ترتیب گرچه کسری دولت از نظر مطلق بیش از سال قبل بود اما از سرعت افزایش آن بشدت کاسته شد .

در گزارش مزبور گفته شده: در سال قبل مجموع درآمد های عمومی و عمرانی ۲۰درصدافزایش داشت .

در بحث دیگر گفته شد که‌رشد هزینه های جاری بسرعت‌ادامه یافت و به حدود ۱۸ درصدرسید. در این سال فعالیتهای عمرانی نیز سریعا توسعه پیدا کرد و مجموعا ۹۷٫۹ میلیارد ریال صرف هزینه های عمرانی شد .

رویهمرفته در سال ۱۳۴۹مجموع عملیات مالی دولت با ۹٫۶۰میلیارد ریال کسری مواجه گردید که ۱۳ درصد بیشتر از رقم سال ۱۳۴۸ بوده‌است . استفاده‌خالص از وامهای خارجی نسبت به رقم سال ۱۳۴۸ جدود ۹ درصدکاهش پیدا کرد و ۱۹٫۳ میلیارد از کسری دولت‌را تامین‌نمود وعلاوه بر آن معادل ۵ میلیارد ریال از کسری این دوره از محل فروش اوراق قرضه و حدود ۳ میلیارد ریال با استفاده از سایر منابع تامین گردید .

گزارش مزبور در مورد ارزاعلام میکند که سیاست ارزی در سال ۱۳۴۹ تغییر نکرد اما ازدیادهزینه عمرانی و جاری و بخش عمومی و خصوصی از عوامل مهم موثر در افزایش کسری موازنه ارزی بود.

پرداخت بابت واردات وکالاهای بخش خصوصی و دولتی با ۱۵ درصد افزایش به ۹٫۱میلیارددلار بالغ گردید که ۶۳۰ میلیون دلار آن از وامهای خارجی‌بوده است. رشد پرداخت برای واردات‌کالا های بخش خصوصی که در سه ماه اول ۲۰ درصد بود بتدریج تقلیل یافت بطوریکه در طول سال به ۷ درصد رسید .

طی دوره مورد گزارش، حساب سرمایه موازنه ارزی کشور از مازادی معادل ۴۱۳٫۴ میلیون‌دلار برخوردار گردید .

در سال موردگزارش‌ترقی متوسط سالانه شاخص هزینه زندگی از ۱٫۳ درصد تجاوزنکرد وشاخص بهای عمده فروشی نیز ۰٫۹ درصدکمترازسال‌قبل‌افزایش‌یافت

در پایان این گزارش تغییرات ماهیانه شاخص بهای عمده‌فروشی مورد مقایسه قرار گرفته و اشاره شده است که سیر صعودی این شاخص از اواخر سال ۴۷ تابهمن ماه ۴۸ ادامه یافته ولی از آن به بعد تادیماه ۴۹ باکمی نوسان سیر نزولی داشته است . این شاخص از دیماه ۴۹ به بعد مجددا «روند» صعودی داشته است .

امشب
ساعت ۹ بعد از ظهر در تلویزیون ملی ایران کانال ۷
هشتاد و یکمین
جایزه یکصد هزار تومان وام دهسالهٔ بدون بهره
حساب تشکیل سرمایه
بانک عمران
قرعه‌کشی میشود
ضمناً نمایش جالب سیرك «پرندگان دست آموز» توسط هنرمندان کابارهٔ میامی اجرا میگردد
توجه شما را بتماشای این برنامه جالب و پرشور جلب مینمائیم.

آب ژاول درجه۱
بنازلترین قیمت درسبزه ـ میدان بمغازه خو تلفن۲۳۲۰۵ و ۲۸۴۳۵ از عمده و خورده
مراجعه فرمائید
آ ـ ۱۲۵۶۹ ۱ ـ ٤

اطلاعیه
سازمان پزشکی استخر
تلقیح واکسن بطور رایگان
به‌صفحات نیازمندیها مراجعه فرمائید
آ ـ ۲۸۲۰

آگهی استخدام دستیار
دانشکده پزشکی دانشگاه ملی ایران در رشته های زیر دستیار استخدام مینماید .
۱ـ رادیولوژی
۲ـ بیهوشی (آنستزی)
۳ـ جراحی عمومی
شرایط قبولی داوطلب
۱ـ دارابودن دیپلم دکترای پزشکی از یکی از دانشگاه های داخلی یا خارجی .
۲ـ انجام خدمت زیر پرچم یا معافیت از آن
۳ـ موفقیت در امتحان مسابقه ورودی
تاریخ و محل ثبت نام
داوطلبان میتوانند از تاریخ نشر این آگهی لغایت ۱۵ مرداد ماه ۱۳۵۰ تقاضای کتبی بانضمام فتوکپی‌دیپلم دکترا و برگ خاتمه خدمت زیر پرچم و نشانی کامل خود را بدانشکده پزشکی دانشگاه ملی ایران واقع در اوین تحویل و یا بوسیله پست سفارشی ارسال دارند تاریخ انجام مسابقات ورودی پس از انقضاء مهلت ثبت نام بعدا اعلام خواهد شد .
دانشکده پزشکی دانشگاه ملی ایران
آ ـ ۲۸۱۶۲ ۱ ـ ۳

آجرماشینی بانك رهنی‌ایران‌خوش رنك ـ محکم و بعلت سبکی وزن برای حمل بشهرستان ها باصرفه است .
قیمت پای کوره همان ۱۰۰۰ ریال برای ۱۰۰۰ قالب است .
نشانی محل فروش:فروشگاه بانك رهنی ایران ـ خیابان فردوسی

اطلاعیه
بدینوسیله باطلاع میرساند چون تعداد معدودی از متقاضیان خرید آپارتمانهای بهجت آباد انصراف خود را از خرید آپارتمان های مذکور اعلام داشته و وجه پیش پرداختی و بهره متعلقه‌راد‌ریافت‌نموده‌اند ، لذا سازمان مسکن‌آماده فروش تعداد محدودی آپارتمان ۲و۴ و ۵اطاقه دربهجت‌آبادمی‌باشد ،متقاضیانی که در گذشته قرعه بنام ایشان اصابت ننموده‌و همچنین سایر علاقمندان می‌توانند در صورت تمایل حداکثر تا آخر وقت‌اداری شنبه ۱۶ مرداد بامراجعه باطاق شماره ۳۱۶ سازمان‌مسکن و کسب اطلاع ازشرایط واگذاری نسبت بتودیع پیش‌پرداخت اقدام‌نمایند.
بدیهی‌است‌باتوجه بتعداد محدود آپارتمانها در صورتیکه تعداد متقاضیان ازتعداد آپارتمانهای موجود بیشترباشد واگذاری آنها از طریق استقراع بعمل خواهد آمد.
سازمان مسکن
آ ـ ۲۷۸۳۰ ۱ ـ ۲

پذیرش دانشجو در آموزشگاه عالی پرستاری اشرف پهلوی
آموزشگاه عالی پرستاری اشرف پهلوی برای دوره جدید خود دوشیزگان داوطلب را با این شرایط می‌پذیرد:
۱ـ دارابودن گواهینامه ششم طبیعی یا ریاضی .
۲ـ سن بین ۱۸ و ۲۵ سال .
داوطلبان میتوانند از شانزدهم تا سی و یکم مرداد از ۸ تا ۱۲ صبح و ۲ تا ٤ بعد از ظهر (باستثنای‌پنجشنبه ها و تعطیلات) با در دست داشتن مدرک تحصیلی و شش قطعه عکس ٤×٦ و ۵ برگ فتوکپی شناسنامه برای ثبت‌نام بدفتر آموزشگاه در خیابان نصرت جنب بیمارستان پهلوی مراجعه کنند . امتحان ورودی ساعت ۹ صبح روز چهارشنبه دهم شهریور در محل آموزشگاه بعمل می‌آید و شرط شرکت در آن تسلیم مدارک لازم تا آخر روز هفتم شهریور خواهد بود . آموزشگاه سبانه روزی و دوره آن سه سال است و کلیه مخارج تحصیل وزندگی دانشجویان از طرف سازمان شاهنشاهی خدمات اجتماعی تامین میشود .
آ ـ ۲۷۹۹۲ ۱ ـ ۲

مطب دکتر ابوالقاسم پزشکیان
متخصص بیماریهای قلب و عروق
چهارراه یوسف‌آباد خیابان شاه شماره ۳۱۲
پذیرائی از ۵ تا ۷ تلفن ٤۷۳٤۱

آگهی استخدام
دانشکده علوم دانشگاه ملی ایران برای تکمیل کادر تعلیماتی خود در رشته‌های ریاضی ، فیزیک ، شیمی آلی و شیمی تحلیلی احتیاج به چند نفر مدرس تمام وقت دارد‌که دارای مدرک تحصیلی P.h.D یا دکترای دولتی‌دررشته‌های مزبور بوده وحائز شرایط استخدامی باشند
داوطلبان میتوانند فتوکپی مدارک خود را تا بیستم‌مرداد ماه ۱۳۵۰ با پست سفارشی به آدرس دانشکده علوم دانشگاه ملی ایران (تهران ، اوین) ارسال دارند و باشخصا بادردست داشتن مدارک لازم قبل ازظهرها بین ساعت ۸تا ۱۲به‌دبیرخانه دانشکده علوم مراجعه نمایند.
دانشگاه ملی ایران
۱ ـ ۳ ۱ ـ ۲٤۸٤٤

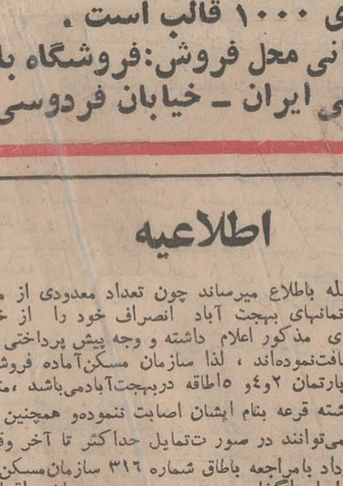

الو.. ساماتا
برای شرکت درقرعه‌کشی
یکصدهزارتومان
وام دهساله بدون بهره
بانک عمران
فقط ۵ روزفرصت دارید

اطلاعیه کاخ جوانان
کاخ جوانان به منظور آشنا نمودن محصلینی که حدا دارای دیپلم کامل متوسطه باشند و قصد ادامه‌تحصیل در یکی از کشورهای های انگلیسی زبان را دارند مبادرت به ایجاد موسسه زبان و راهنمائی نموده که از اول مهر ماه ۱۳۵۰ زیر نظر اساتید مبرز خارجی و متخصصین امور تحصیلی وراهنمائی آغاز بکار مینماید .
کلاس های این دوره هریك حداکثر با ۱۵ شاگرد صبحها از ساعت ۸ الی ۱و نیم‌بعد از ظهرتشکیل میگردد .
قبول درخواست و ثبت‌نام از ۲ امرداد الی ۱۷ امرداد
تاریخ آزمایش کتبی ۲۳ امرداد
تاریخ مصاحبه از قبولشدگان ۳۰ امرداد تا ۶ شهریور
استادان این دوره عبارتند از :
آقای فرانکلین بروز (دکترای تعلیم و تربیت و تدریس‌زبان از دانشگاه کالیفرنیا)
آقای رابرت یانك (دکترای تعلیم و تربیت از دانشگاه استانفورد)
خانم گلداشتاین (فوق لیسانس از دانشگاه گیسروسترون ریزور)
خانم هنگلز (فوق لیسانس از دانشگاه کلمبیا)
خانم هیل (لیسانس از دانشگاه کلمبیا)
خانم پومبروك (فوق لیسانس از دانشگاه کلمبیا)
موسسه‌برای دوره اول تنها نود نفر محصل می‌پذیرد‌وبه محصلین ممتاز بعد از انجام آزمایشات دوره اول بورس‌تحصیلی اعطا می نماید .
موسسه‌برای دانشجویانی که از عهده امتحانات به خوبی برآیند ، مبادرت به گرفتن پذیرش از یکی از دانشگاه های معتبر کشور های مورد نظر دانشجو خواهد نمود .
داوطلبان برای کسب اطلاعات بیشتر و ثبت‌نام همه‌روزه‌از ساعت ۹ الی ۱۲ صبح و ۱۷ الی ۲۰ بعد از ظهر به کاخ‌مرکزی جوانان واقع در جاده قدیم شمیران بالای سه راه صرابخانه به دفتر موسسه زبان و راهنمائی کاخ جوانان مراجعه نمایند .
۱ـ۲۷۰۹۰ ۱ـ۳