

始

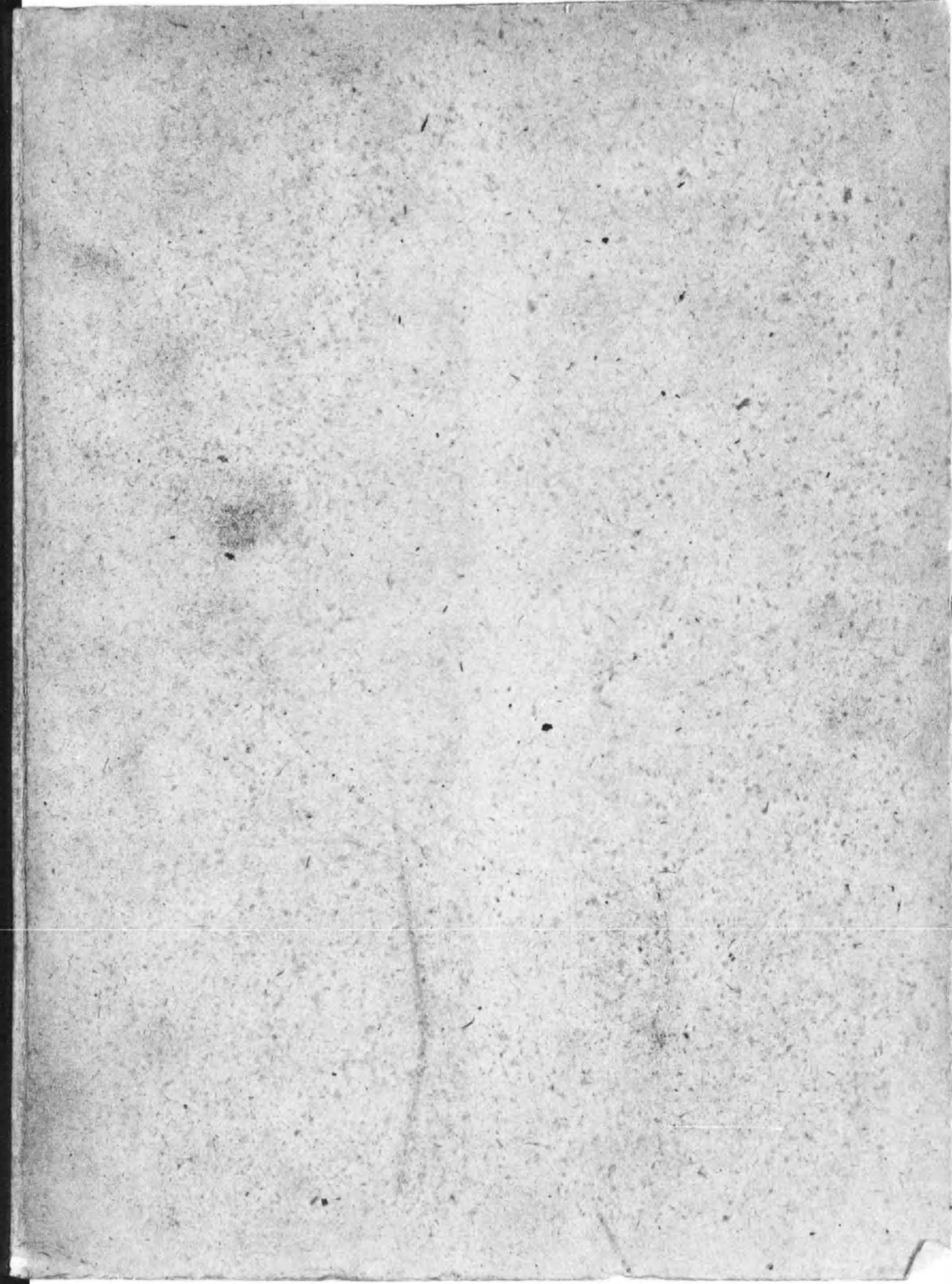
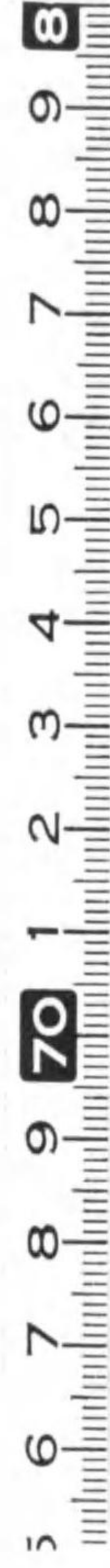

14,4
221

昭和14年
7月-12月
台灣貿易月報

昭和十四年七月



台灣貿易月報

寄贈
14.9.5
帝國圖書館

臺灣總督府財務局

國立圖書館
昭 23.9.20 和
訂 贈

405

貿易統計作成ノ變更

(1) 形式ノ變更

通商、資源等諸問題ノ重要性ニ鑑ミ外國貿易統計ノ整備ヲ圖リ且之ガ内地一元化ヲ期スルノ趣旨ヲ以テ(イ)昭和十四年一月分以降從來ノ本島特殊品ニ付テ統計品目ヲ増掲整備シタル外新品目及國名ヲ内地ノ夫レニ略一致セシメ(ロ)同時ニ本島ノ内地貿易統計ニ關シテモ品目及地名ノ増掲乃至整備ヲ加ヘ(ハ)更ニ主要ナル統計表ハ内外貿易ヲ通ジ總テ之ガ體裁ヲ三年連記式ニ改ムルコトトシタリ

(2) 内容ノ變更

貿易統計ヲシテ經濟統計タル内容ヲ充實セシムル爲(イ)昭和十年七月分以降保税倉庫ニ庫入セラレ又ハ保税工場ニ移入セララル貨物ハ之ヲ輸入貿易ニ保税倉庫又ハ保税工場ヨリ積戻サル貨物ハ之ヲ輸出貿易ニ(ロ)從ツテ本島内又ハ本島外保税倉庫又ハ保税工場ヨリ島外又ハ島内ニ運送セララル貨物ハ之ヲ移出入貿易ニ計上シ(ハ)又輸出手續ニ依ル貨物ノ中外國航路ヲ利用シテ輸送セララル事實上ノ移出入貨物ハ昭和十一年一月分以降之ヲ移出入貿易ニ計上スルコトトシタリ

凡 例

(1) 統計ノ系統

本表ハ臺灣ノ對外國貿易ト對内地(朝鮮、樺太及南洋群島ヲ含ム)貿易トノ二系統ニ區分収録ス

(2) 計數ノ基礎

本表ハ專ラ輸出、輸入、積戻、庫入及移入等關上ノ各種申告書、船舶ノ入出港届並ニ臺灣ト内地、樺太、朝鮮及南洋群島間通航船舶積荷目録等ニ掲記セラレタル數字ヲ資料トスルモノナリ

(3) 數量單位

輸出ハ大體商取引單位ニ依リ、輸入ハ從量稅品ニ在リテハ主トシテ輸入稅表ノ單位ニ依リ、移出及移入ハ輸出ニ準ズ

(4) 價 額

輸出及移出ハ本船渡價格、輸入及移入ハ輸入及移入ノ際ノ到着價格トス

(5) 國名及地名

輸出ハ仕向國、輸入ハ產出國又ハ製造國、移出ハ仕向地、移入ハ仕出地ナリ

注 意

(1) 下欄ノ印ヲ以テ夫々ノ事項ヲ表示ス

— 印ハ該當額皆無ノモノ

… 印ハ不明ノモノ

空欄ハ表示セザルモノ

(2) 各月ノ合計額ト一月以降累計額ト一致セザルコトアルハ當月以前即チ月表刊行後ニ於テ報告ノ訂正セラレタルモノアルニ依ル

(3) 輸入ノ品目中昭和十二年及十三年分ノ計數ト從前發表ノ計數ト符合セザルモノアルハ前者ガ小包郵便物及旅客携帶品ノ價額ヲ包含セルニ依ル

目次

總表

表次	頁數
1 輸移出入品價額表	1
2 輸移出入品價額港別表	2
3 内外貨物出入噸量港別表	3
4 船舶出入港表	4
5 收入額表	5
6 收入額月別表	6

外國貿易表

1 輸出入品價額港別表	7
2 輸出入品價額國別表	8—11
3 輸出品表	12—43
4 輸入品表	44—64
5 輸出重要品港別及國別表	66—77
6 輸入重要品港別及國別表	78—82
7 港別出入船舶表	84—85
8 國籍別出入船舶表	86—87
9 輸出品價額月別表	88
10 輸入品價額月別表	88
11 輸入品內譯月別表	89
12 保稅倉庫貨物出入額及月末保管額表	90
13 保稅工場貨物移出額及加工製造品移出額表	90

內地貿易表

1 移出入品價額港別表	91
2 移出入品價額仕向地及仕出地別表	92
3 移出品表	94—99
4 移入品表	100—109
5 移出重要品港別及仕向地別表	110—123
6 移入重要品港別及仕出地別表	124—137
7 內地貿易出入船舶港別表	138—139
8 移出品價額月別表	140
9 移入品價額月別表	140

總表

目 次

總 表

表次	頁數
1 輸移出入品價額表	1
2 輸移出入品價額港別表	2
3 內外貨物出入噸量港別表	3
4 船舶出入港表	4
5 收 入 額 表	5
6 收入額月別表	6

外 國 貿 易 表

1 輸出入品價額港別表	7
2 輸出入品價額國別表	8—11
3 輸 出 品 表	12—43
4 輸 入 品 表	44—64
5 輸出重要品港別及國別表	66—77
6 輸入重要品港別及國別表	78—82
7 港別出入船舶表	84—85
8 國籍別出入船舶表	86—87
9 輸出品價額月別表	88
10 輸入品價額月別表	88
11 輸入品內譯月別表	89
12 保稅倉庫貨物出入額及月末保管額表	90
13 保稅工場貨物移出入額及加工製造品移出額表	90

內 地 貿 易 表

1 移出入品價額港別表	91
2 移出入品價額仕向地及仕出地別表	92
3 移 出 品 表	94—99
4 移 入 品 表	100—109
5 移出重要品港別及仕向地別表	110—123
6 移入重要品港別及仕出地別表	124—137
7 內地貿易出入船舶港別表	138—139
8 移出品價額月別表	140
9 移入品價額月別表	140

總 表

(1) 輸移出入品價額表

	七 月	一 月 以 降 累 計		
		昭 和 十 四 年	昭 和 十 三 年	昭 和 十 二 年
	円	円	円	円
輸 移 出				
輸 出	10,160,028	46,120,662	19,469,894	17,863,372
移 出	26,857,053	343,831,936	287,754,476	297,651,368
計	37,017,081	389,952,598	307,224,370	315,514,740
輸 移 入				
輸 入	3,893,701	29,188,348	24,003,785	28,767,029
移 入	27,282,463	198,825,768	186,463,580	158,703,474
計	31,176,164	228,014,116	210,467,365	187,470,503
合 計	68,193,245	617,966,714	517,691,735	502,985,243
輸 移 出 超 過	5,840,917	161,938,482	96,757,005	128,044,237
輸 移 入 超 過	—	—	—	—

(2) 輸移出入品價額港別表

	七 月	一月以降累計		
		昭和十四年	昭和十三年	昭和十二年
		円	円	円
輸 移 出				
基 隆	22,236,818	128,403,599	103,200,856	102,551,684
臺 北	175,250	178,744	873	25
淡 水	—	—	—	4,944
安 平	158,540	1,419,774	1,681,534	1,574,168
高 雄	14,396,893	253,071,302	194,514,925	204,261,440
舊 港	—	—	—	—
後 龍	—	—	—	14,950
梧 棲	—	—	—	—
鹿 港	—	—	—	5,069
東 石	—	—	—	6,535
馬 公	5,480	26,229	49,785	—
布 袋	26,318	303,123	426,795	184,276
北 門	17,782	99,039	186,834	38,461
蘇 澳	—	—	—	—
大 埤	—	—	—	4,727
花 蓮	—	4,812,867	5,553,063	5,840,412
臺 東	—	1,629,921	1,609,705	1,028,049
海 口(高雄州)	—	—	—	—
烏 樹 林	—	8,000	—	—
計	37,017,081	389,952,598	307,224,370	315,514,740
輸 移 入				
基 隆	18,224,548	135,323,745	121,449,476	113,154,830
臺 北	85,244	380,162	130,781	578,654
淡 水	328,106	1,940,710	2,014,145	2,539,008
安 平	695,509	14,596,678	13,058,155	11,736,055
高 雄	11,745,793	75,184,974	73,115,447	59,001,636
舊 港	—	—	—	—
後 龍	—	—	—	50,130
梧 棲	—	—	—	—
鹿 港	—	—	—	9,226
東 石	—	—	—	6,076
馬 公	—	223,133	423,251	394,888
蘇 澳	96,964	267,864	106,125	—
大 埤	—	—	—	—
花 蓮	—	96,850	169,985	—
計	31,176,164	228,014,116	210,467,365	187,470,503

(3) 內外貨物出入噸量港別表

港 名	七 月					一月以降累計		
	外國貨物		內國貨物		計	昭和十四年	昭和十三年	昭和十二年
	出 貨	入 貨	出 貨	入 貨				
基 隆	59,447	11,175	128,353	82,767	281,742	1,870,206	1,785,428	1,673,216
淡 水	257	432	—	5,491	6,180	36,593	44,635	67,982
安 平	—	—	3,396	2,296	5,692	96,058	104,772	100,129
高 雄	19,672	28,407	67,770	66,327	182,176	2,091,084	1,982,897	1,929,622
後 龍	—	—	—	—	—	—	—	1,168
鹿 港	—	—	—	—	—	—	—	194
東 石	—	—	—	—	—	—	—	416
馬 公	—	—	33	—	33	1,331	2,596	1,965
布 袋	—	—	3,485	—	3,485	37,028	52,043	22,645
北 門	—	—	2,460	—	2,460	12,336	26,634	4,562
蘇 澳	—	—	—	3,463	3,463	11,310	5,050	—
花 蓮	—	—	—	—	—	29,243	36,731	32,920
大 埤	—	—	—	—	—	—	—	29
臺 東	—	—	—	—	—	9,208	9,433	3,363
海 口(高雄州)	—	—	—	—	—	—	—	—
烏 樹 林	—	—	—	—	—	1,000	—	—
計	79,376	40,014	205,497	160,344	485,231	4,195,397	4,050,219	3,838,211
累 計	昭和十四年	484,802	315,581	2,265,279	1,129,735	4,195,397		
	昭和十三年	248,965	280,574	2,340,753	1,179,927	4,050,219		
	昭和十二年	252,995	346,072	2,097,570	1,141,574	3,838,211		

(4) 船舶出入港表

	七 月		一 月 以 降 累 計					
			昭和十四年		昭和十三年		昭和十二年	
	隻	噸	隻	噸	隻	噸	隻	噸
入 港								
外國間貿易船								
汽 船	153	416,108	901	2,401,734	704	1,869,504	887	2,017,663
小型汽船	2	106	15	1,062	19	605	23	664
帆 船	—	—	—	—	—	—	117	4,214
計	155	416,214	916	2,402,796	723	1,870,109	1,027	2,022,541
內地間貿易船								
汽 船	131	369,629	1,145	3,161,609	1,304	3,237,088	1,347	3,276,341
小型汽船	7	285	32	1,237	35	1,229	44	1,635
帆 船	—	—	—	—	—	—	—	—
計	138	369,914	1,177	3,162,846	1,339	3,238,317	1,391	3,277,976
合 計								
汽 船	284	785,737	2,046	5,563,343	2,008	5,106,592	2,234	5,294,004
小型汽船	9	391	47	2,299	54	1,834	67	2,299
帆 船	—	—	—	—	—	—	117	4,214
計	293	786,128	2,093	5,565,642	2,062	5,108,426	2,418	5,300,517
出 港								
外國間貿易船								
汽 船	150	410,005	910	2,467,473	718	1,924,256	881	2,002,626
小型汽船	3	204	16	1,031	19	569	20	666
帆 船	—	—	—	—	—	—	138	4,604
計	153	410,209	926	2,468,504	737	1,924,825	1,039	2,007,896
內地間貿易船								
汽 船	118	333,135	1,124	3,137,494	1,302	3,205,005	1,355	3,306,289
小型汽船	7	236	29	1,113	35	1,262	45	1,672
帆 船	—	—	—	—	—	—	—	—
計	125	333,371	1,153	3,138,607	1,337	3,206,267	1,400	3,307,961
合 計								
汽 船	268	743,140	2,034	5,604,967	2,020	5,129,261	2,236	5,308,915
小型汽船	10	440	45	2,144	54	1,831	65	2,338
帆 船	—	—	—	—	—	—	138	4,604
計	278	743,580	2,079	5,607,111	2,074	5,131,092	2,439	5,315,857

小型汽船ハ純噸數百噸未滿ノモノナリ(以下同ジ)

(5) 收 入 額 表

	七 月	一 月 以 降 累 計			
		昭和十四年	昭和十三年	昭和十二年	
		円	円	円	
關稅、噸稅及 其他ノ收入	關 稅	181,995	1,342,911	1,101,370	1,732,185
	噸 稅	5,185	40,470	33,733	30,881
	稅關雜收入	9,864	72,791	50,726	41,335
	計	197,044	1,456,173	1,185,828	1,804,401
內國稅及 雜收入	酒類出港稅	749	10,620	14,287	1,972
	砂糖消費稅	20,097	281,757	328,602	284,092
	織物消費稅	39	168	922	1,838
	揮發油稅	12,716	52,904	41,310	62,827
	骨牌稅	—	20	27	307
	官有物貨下料	—	303	393	146
	辨償金	2	17	9	4
	雜 入	—	33	5	—
	免許及手數料	—	20	0.2	100
	計	33,603	345,841	385,557	351,287
合 計	230,647	1,802,014	1,571,385	2,155,688	
臨 時 部	267	1,983	1,463	171	
總 計	230,914	1,803,997	1,572,848	2,155,859	

(6) 収入額月別表

		昭和十四年		昭和十三年		昭和十二年	
		月計	累計	月計	累計	月計	累計
		円	円	円	円	円	円
一	月	200,675		297,642		293,538	
二	月	302,972	503,647	306,668	604,310	299,780	593,318
三	月	374,347	877,994	243,053	847,364	329,028	922,346
四	月	228,792	1,106,786	148,618	995,982	318,661	1,241,007
五	月	254,704	1,361,490	142,756	1,138,738	194,186	1,435,193
六	月	211,593	1,573,083	241,217	1,379,955	376,391	1,811,584
七	月	230,914	1,803,997	192,894	1,572,848	344,275	2,155,859
八	月			165,411	1,738,259	190,138	2,345,998
九	月			131,212	1,869,472	118,169	2,464,166
十	月			292,897	2,162,369	268,498	2,732,664
十	一 月			168,873	2,331,242	238,008	2,970,673
十	二 月			264,589	2,595,831	444,687	3,415,359

外 國 貿 易 表

(6) 收入額月別表

		昭和十四年		昭和十三年		昭和十二年	
		月計	累計	月計	累計	月計	累計
		円	円	円	円	円	円
一	月	200,675		297,642		293,538	
二	月	302,972	503,647	306,668	604,310	299,780	593,318
三	月	374,347	877,994	243,053	847,364	329,028	922,346
四	月	228,792	1,106,786	148,618	995,982	318,661	1,241,007
五	月	254,704	1,361,490	142,756	1,138,738	194,186	1,435,193
六	月	211,593	1,573,083	241,217	1,379,955	376,391	1,811,584
七	月	230,914	1,803,997	192,894	1,572,848	344,275	2,155,859
八	月			165,411	1,738,259	190,138	2,345,998
九	月			131,212	1,869,472	118,169	2,464,166
十	月			292,897	2,162,369	268,498	2,732,664
十	一 月			168,873	2,331,242	238,008	2,970,673
十	二 月			264,589	2,595,831	444,687	3,415,359

外 國 貿 易 表

(1) 輸出入品價額港別表

	七 月	一 月 以 降 累 計		
		昭和十四年	昭和十三年	昭和十二年
		円	円	円
輸 出				
基 隆	6,527,041	(13,231) 22,187,147	8,429,038	13,917,112
臺 北	175,250	178,744	873	25
淡 水	—	—	—	4,944
安 平	—	169,009	513,784	320,282
高 雄	3,457,737	23,585,762	(7,119) 10,526,199	3,594,455
後 龍	—	—	—	14,950
鹿 港	—	—	—	5,069
東 石	—	—	—	6,535
計	10,160,028	(13,231) 46,120,662	(7,119) 19,469,894	17,863,372
內 譯 { 內 國 產	10,048,921	45,649,301	19,420,881	17,673,866
外 國 產	111,107	471,361	49,013	189,506
輸 入				
基 隆	1,464,021	(359,252) 10,811,805	(385,137) 9,372,795	(57,525) 12,578,313
臺 北	85,244	380,162	130,781	578,654
淡 水	94,991	575,966	487,690	1,335,762
安 平	58,662	266,295	17,267	783,495
高 雄	(7,494) 2,190,783	(514,138) 17,154,120	(551,027) 13,995,252	(394,157) 13,425,373
後 龍	—	—	—	50,130
鹿 港	—	—	—	9,226
東 石	—	—	—	6,076
計	(7,494) 3,893,701	(673,430) 29,188,348	(938,164) 24,003,785	(391,682) 28,767,029
內 譯 { 外 國 產	3,892,819	29,150,196	23,969,482	28,717,172
內 國 產	882	38,152	34,303	49,857
合 計	14,053,729	75,309,010	43,473,679	46,630,401
輸 出 超 過	6,266,327	16,932,314	—	—
輸 入 超 過	—	—	4,533,891	10,903,657

括弧内ノ數字ハ保稅倉庫及保稅工場出入貨物ニシテ内書ナリ

(2) 輸出入品價額國別表

番 號	國 名	輸 出			輸 入		
		一 月 以 降 累 計			一 月 以 降 累 計		
		七 月	昭 和 十 四 年	昭 和 十 三 年	七 月	昭 和 十 四 年	昭 和 十 三 年
1	亞細亞洲	9,471,791	43,583,099	17,443,803	3,520,731	26,342,712	21,289,584
2	滿洲	1,374,801	5,411,126	3,456,716	1,988,546	13,629,612	12,088,780
3	華北	5,375,606	16,777,032	9,783,801	755,452	4,882,312	4,176,852
4	香港	2,604,536	20,682,130	2,638,515	255,784	2,417,002	4,690,254
5	澳門	9,286	121,845	471,943	187	5,869	42,346
6	英領印度支那	—	—	—	—	—	135
7	英領馬來	—	585	—	—	283	—
8	英領荷屬東印度	10,025	42,366	5,139	5,352	60,864	199,550
9	佛領印度支那	—	—	200	188	244	1,487
10	比領印度支那	14,578	105,132	135,108	488,493	2,174,612	1,098,635
11	比領緬甸	5,389	19,045	85,604	3,705	165,932	110,128
12	荷領印度支那	—	4,146	126,918	57	184,305	408,404
13	荷領緬甸	—	55,642	55,530	18,341	96,285	25,077
14	荷領英屬東印度	—	169,009	513,784	—	180	—
15	荷領英屬東印度	—	280	36,000	4,127	2,592,752	2,631,754
16	荷領英屬東印度	—	230	—	—	—	—
17	荷領英屬東印度	72,070	163,268	85,807	440	78,512	30
18	荷領英屬東印度	5,500	26,770	35,254	—	—	83
19	荷領英屬東印度	—	—	—	—	—	2,000
20	荷領英屬東印度	—	—	—	—	—	—
21	荷領英屬東印度	—	3,823	9,000	59	3,935	—
22	荷領英屬東印度	—	573	—	—	—	8,315
23	荷領英屬東印度	—	970	3,514	—	—	—
24	荷領英屬東印度	—	—	970	—	—	—
25	荷領英屬東印度	—	—	—	—	—	392
26	歐羅巴	294,974	799,974	827,985	342,095	1,935,362	1,137,042
27	英領	133,737	238,625	630,343	7,873	49,117	119,729
28	荷領	—	—	—	—	—	—
29	荷領	40,090	115,739	80,364	32	431	43,377
30	荷領	16,485	229,726	55,635	333,614	1,527,323	778,030
31	瑞地	—	—	—	—	—	—
32	瑞地	—	—	—	—	—	—
33	瑞地	17,690	17,690	—	—	—	—
34	瑞地	7,997	7,997	5,587	—	—	—
35	瑞地	—	—	—	—	—	—
36	和丁蘇芬	75,291	150,328	37,524	—	—	—
37	和丁蘇芬	—	—	1,233	—	—	—
38	和丁蘇芬	—	—	—	—	—	—
39	和丁蘇芬	—	2,059	—	—	—	—
40	和丁蘇芬	—	—	736	—	—	—
41	瑞地	—	—	—	—	—	—
42	瑞地	—	—	210	—	—	—
43	瑞地	—	—	3,463	—	—	—
44	瑞地	3,408	5,547	5,504	—	—	—
45	瑞地	—	—	1,120	—	—	—
46	希土	—	—	—	—	—	—
47	希土	—	—	—	—	—	—
48	希土	276	1,076	—	—	—	—
49	希土	—	—	382	—	—	—
50	北亞米利加洲	356,349	1,639,955	1,054,362	30,875	738,847	1,552,577
51	亞米利加洲	344,959	1,617,240	1,034,319	30,843	691,141	1,534,499
52	加洲	11,390	22,715	20,043	32	47,706	18,078
53	中央亞米利加洲	—	—	—	—	—	—
54	哥倫比亞	—	—	—	—	—	—
55	哥倫比亞	—	—	—	—	—	—
56	哥倫比亞	—	—	—	—	—	—
57	哥倫比亞	—	—	—	—	—	—
58	哥倫比亞	—	—	—	—	—	—
59	哥倫比亞	—	—	—	—	—	—
60	哥倫比亞	—	—	—	—	—	—
61	馬尼拉	—	—	—	—	—	—
62	菲律賓	—	—	—	—	—	—
63	菲律賓	—	—	—	—	—	—
64	菲律賓	—	—	—	—	—	—

(2) 輸出入品價額別表 (終)

番 號	國 名	輸 出				輸 入			
		七 月	一 月 以 降 累 計		七 月	一 月 以 降 累 計		番 號	
			昭和十四年	昭和十三年		昭和十四年	昭和十三年		
65	マ ハ	—	—	—	—	—	—	—	65
66	ト リ	—	—	—	—	—	—	—	66
67	ニ セ	—	—	—	—	—	—	—	67
68	ド ト	—	—	—	—	—	—	—	68
69	ラ バ	—	—	—	—	—	—	—	69
70	ソ ド	—	—	—	—	—	—	—	70
71	他	—	—	—	—	—	—	—	71
72	南 亞	21,938	40,758	8,652	37,293	—	—	9	72
73	秘 魯	19,204	3,219	523	—	—	—	—	73
74	智 利	—	34,805	—	—	—	—	—	74
75	然 丁	2,734	—	—	37,289	—	—	—	75
76	亞 爾	—	2,734	7,289	—	—	—	—	76
77	伯 刺	—	—	—	—	—	—	—	77
78	領 西	—	—	—	—	—	—	—	78
79	領 ギ	—	—	—	—	—	—	—	79
80	領 ギ	—	—	—	—	—	—	—	80
81	領 ギ	—	—	—	—	—	—	—	81
82	領 ギ	—	—	—	—	—	—	—	82
83	領 ギ	—	—	—	—	—	—	—	83
84	領 ギ	—	—	—	—	—	—	—	84
85	領 ギ	—	—	—	—	—	—	—	85
86	阿 弗	8,260	44,434	87,227	91,736	562	70,408	86	86
87	埃 及	6,997	30,186	49,280	70,480	407	68,902	87	87
88	ア ン	—	—	27,701	—	—	—	55	88
89	グ ロ	—	—	—	—	—	—	—	89
90	ソ マ	—	—	—	—	—	—	—	90
91	リ マ	—	—	—	—	—	—	—	91
92	ラ ン	—	—	—	—	—	—	—	92
93	ド 及	1,283	2,422	8,973	—	—	—	—	93

94	南 阿	—	4,795	720	—	—	—	—	573
95	弗 利	—	252	423	—	—	—	—	95
96	加 加	—	288	—	—	—	—	—	96
97	洲 及	—	—	—	—	—	—	—	97
98	其 他	—	—	—	—	—	—	—	98
99	ダ ホ	—	—	—	—	—	—	—	99
100	ゴ ル	—	—	—	—	—	—	—	100
101	ド ミ	—	—	—	—	—	—	—	101
102	ス ト	—	—	—	—	—	—	—	102
103	リ コ	—	—	—	—	—	—	—	103
104	佛 領	—	—	—	—	—	—	—	104
105	モ ロ	—	—	—	—	—	—	—	105
106	シ シ	—	—	—	—	—	—	—	106
107	ユ ニ	—	—	—	—	—	—	—	107
108	ス ス	—	3,394	—	—	—	—	—	108
109	リ ビ	—	—	—	—	—	—	—	109
110	カ ナ	—	—	—	—	—	—	—	110
111	ダ ス	—	—	—	—	—	—	—	111
112	カ ル	—	—	—	—	—	—	—	112
113	リ カ	—	—	—	—	—	—	—	113
114	佛 領	—	—	—	—	—	—	—	114
115	赤 道	—	—	—	—	—	—	—	115
116	ア フリ	—	—	—	—	—	—	—	116
117	カ カ	—	—	—	—	—	—	—	117
118	佛 領	—	—	—	—	—	—	—	118
119	牙 本	6,716	22,442	47,865	42,398	23,726	3,561	118	119
120	洲 利	6,716	22,172	47,811	42,398	31	3,561	119	120
121	刺 ギ	—	—	—	—	—	—	—	121
122	ド ニ	—	—	—	—	—	—	—	122
123	カ レ	—	—	—	—	—	—	—	123
124	西 カ	—	—	—	—	—	—	—	124
125	バ ル	—	—	—	—	—	—	—	125
126	ト バ	—	—	—	—	—	—	—	126
127	不 詳	—	—	—	—	—	—	—	127
合 計		10,160,028	46,120,662	19,469,894	29,188,348	3,993,701	24,003,785	28,767,029	

(3) 輸出品表

番 號	品 名	七 月		一 一 月		昭 和 十 四 年		昭 和 十 三 年		昭 和 十 二 年		番 號
		數	價 額	數	價 額	數	價 額	數	價 額	數	價 額	
1	輸 出 品 (內 國 產)											1
2	第 一 類											2
3	植 物 及 動 物 (生 活 カヲ 有 ス ル モ ノ)											3
4	蜜 柑 苗	30	19	462	234	580	286	580	286	8,214	961	4
5	蜜 柑 子 苗	476	362	81,838	3,581	5,488	2,658	5,488	2,658	876	236	5
6	蜜 柑 其 他 苗 木	—	—	2,027	196	1,154	154	1,154	154	446,034	15,974	6
7	百 合 根	—	94	—	99	—	391	—	391	—	114	7
8	其 他 植 物	—	—	—	—	—	—	—	—	—	—	8
9	魚 類	—	—	—	—	—	—	—	—	—	—	9
10	其 他 魚 介	—	—	—	—	—	—	—	—	—	—	10
11	牛 牛	—	—	—	—	—	—	—	—	—	—	11
12	水 牛	—	—	—	—	—	—	—	—	—	—	12
13	豚 類	—	—	—	—	—	—	—	—	—	—	13
14	鹿 類	—	—	4	76	—	—	—	—	763	17,261	14
15	其 他 動 物	—	—	—	—	—	—	—	—	1	40	15
16	計	—	475	—	4290	—	3,489	—	3,489	1,947	74,120	16
17	第 二 類											17
18	穀 物、澱 粉、澱 粉 類 及 種 子											18
19	梗 米	245,000	—	620,000	77,312	386,200	44,828	386,200	44,828	—	—	19
	糯 米	—	—	150,000	21,825	—	—	—	—	—	—	
	精 米	—	35,221	11,825,086	1,653,553	3,937,300	478,687	3,937,300	478,687	64,400	8,339	

20	糯 米	—	—	1,047,500	263,627	100,000	15,285	100,000	15,285	—	—	20
21	其 他 米 及 豆	—	—	6,999	756	—	—	—	—	90	14	21
22	豆	46	9	33,976	4,607	50	6	50	6	300	36	22
23	豆	—	—	—	—	—	—	—	—	—	—	23
24	第 三 類											24
25	飲 食 物 及 煙 草											25
26	豆	100	20	1,113	208	8,295	1,752	8,295	1,752	6,373	624	26
27	生 豆	—	—	1,200	946	—	7	—	7	—	—	27
28	其 他 豆 類	150	27	16,293	2,360	38	—	—	—	2,400	276	28
29	小 麥	—	—	616,024	94,029	9,812	1,383	9,812	1,383	1,800	205	29
30	其 他 穀 粉	2,373	439	20,786	3,891	324	52	324	52	—	—	30
31	小 麥 澱 粉	201	68	201	68	—	—	—	—	—	—	31
32	其 他 澱 粉	3,063	518	107,407	15,633	1,550	148	1,550	148	40,733	4,156	32
33	甘 薯 澱 粉	—	—	8,150	856	3,040	246	3,040	246	190	12	33
34	其 他 澱 粉	626	196	1,761	402	57,886	4,234	57,886	4,234	8,331	932	34
35	芥 子	50	27	50	27	—	—	—	—	—	—	35
36	第 三 類											36
37	飲 食 物 及 煙 草											37
38	芽 子	—	—	1,761	3,913	—	—	—	—	—	—	38
39	其 他 種 子	212	93	7,432	3,055	—	—	—	—	1,488	320	39
40	其 他 種 子	—	—	433	52	23	8	23	8	450	61	40
41	計		36,618		2,147,120		546,713		546,713		14,975	41
42	第 三 類											42
43	飲 食 物 及 煙 草											43
44	茄 球 白 菜	50	3	755,458	37,394	423,445	20,037	423,445	20,037	557,950	17,840	44
45	甘 藍	—	—	7,450	351	2,800	140	2,800	140	1,000	32	45
46	生 芥	—	—	1,688,229	31,960	1,975,515	50,286	1,975,515	50,286	833,795	30,384	46
47	生 芥 子	125,315	3,733	1,044,576	45,051	1,936,278	52,955	1,936,278	52,955	648,485	25,669	47
48	其 他 種 子	300	9	232,460	8,625	115,985	3,950	115,985	3,950	196,105	9,363	48
	其 他 種 子	—	—	184,990	5,688	159,650	5,199	159,650	5,199	109,280	5,333	
	瓜	240	10	534,539	26,679	243,900	12,878	243,900	12,878	146,830	6,205	
	胡 瓜	916	58	57,314	5,959	47,871	3,965	47,871	3,965	51,003	5,654	
	蕃 茄	2,200	70	404,506	12,068	253,720	6,957	253,720	6,957	236,905	7,852	

番 號	品 名	七 月		一 月		以 降		果 計		番 號
		數	價 額	數	價 額	昭 和 十 三 年	昭 和 十 二 年	數	價 額	
109	其他/鮮魚介	198,000	30,096	1,032,466	159,485	351,575	35,004	58,850	13,527	109
110	鹽鱈	555	90	909,850	152,684	32,100	3,504	81,550	8,688	110
111	鹽鱈	—	—	1,118	196	—	—	45,825	4,586	111
112	鹽鱈	—	—	131,950	—	—	—	71,860	4,480	112
113	鹽鱈	663	243	1,430	501	198	48	77,433	8,985	113
114	鹽鱈	—	—	—	—	—	—	—	—	114
115	其他/鹽魚	3,000	495	184,870	24,999	6,480	—	7,452	347	115
116	乾鱈	109,266	34,487	378,023	104,281	39,818	1,387	616,032	94,356	116
117	乾鱈	135,646	30,497	318,333	69,106	—	5,109	370,951	65,086	117
118	其他/乾魚	11,151	2,464	66,533	11,620	—	—	670	150	118
119	鱈皮	—	—	30,028	3,508	5,320	592	58,300	9,783	119
120	鱈鱗	11,900	18,681	48,077	74,108	62,738	54,959	143,305	95,277	120
121	鱈節	845	635	2,295	2,331	958	510	2,238	1,209	121
122	鱈銀	118,383	73,062	690,149	425,865	1,361	966	102,609	50,911	122
123	乾鱈	9,422	3,716	26,131	15,275	4,110	1,526	209,400	39,662	123
124	海乾馬	—	—	25	14	—	—	600	790	124
125	海乾馬	222	617	13,586	24,052	200	60	10,170	21,865	125
126	海乾馬	1,550	775	2,930	1,390	—	—	22,023	9,139	126
127	貝類	—	—	20,868	49,265	1,801	2,897	34,500	26,301	127
128	貝類	—	—	400	180	—	—	32,993	10,856	128
129	貝類	—	—	—	—	—	—	49,930	7,665	129
130	其他/乾貝	20,450	12,522	64,467	37,421	1,700	115	19,316	3,738	130
131	其他/乾貝	400	200	400	200	—	—	400	200	131
132	其他/乾貝	183	810	1,966	3,861	—	—	260	281	132
133	魚類	—	—	88,799	6,743	28,898	2,775	—	—	133
134	魚類	—	—	—	—	—	—	117,160	5,630	134
135	魚類	—	—	—	—	—	—	5,024	93	135

136	鹽其他/水產物	斤	12	7,377,250	170,844	22,051,767	513,788	16,166,667	320,185	136
137	鹽其他/水產物	斤	8,522	59,844	32,844	7,534	1,923	51,894	14,461	137
138	鹽其他/水產物	斤	915	785	2,595	112	223	517	1,003	138
139	味噌	立升	2,112	71,708	7,229	2,541	237	6,024	489	139
140	味噌	立升	1,983	58,068	16,507	2,294	713	7,754	1,407	140
141	味噌	立升	—	—	—	—	—	—	—	141
142	清涼飲料水	立升	19,750	220,689	117,130	38,659	17,496	403	92	142
143	其他/飲料	立升	11,940	260	39,717	—	1,701	—	—	143
144	其他/飲料	立升	—	—	599	—	—	—	—	144
145	同天然バター	立升	12,095	80,707	33,020	4,192	2,663	428	234	145
146	同天然バター	立升	32	571	387	—	81	—	—	146
147	同天然バター	立升	—	2,811	1,444	450	—	224	56	147
148	罐詰食料品(箱)	箱	396	13,683	2,627	4,591	8,582	1,045	2,936	148
149	同罐詰食料品(箱)	箱	442	6,260	4,084	—	—	16	35	149
150	同罐詰食料品(箱)	箱	300	14,426	3,574	84,789	76,090	11,776	14,703	150
151	同罐詰食料品(箱)	箱	—	131	71	29	40	904	1,083	151
152	同罐詰食料品(箱)	箱	95	4,875	1,787	40	115	—	—	152
153	同罐詰食料品(箱)	箱	1,591	38,248	12,717	212	433	189	125	153
154	同罐詰食料品(箱)	箱	3,546	95,911	24,397	40	100	—	—	154
155	同罐詰食料品(箱)	箱	76,114	2,942,690	866,478	45,742	142,077	127,132	271,683	155
156	同罐詰食料品(箱)	箱	14	2,143	528	467	1,624	13	37	156
157	同罐詰食料品(箱)	箱	4,328	184,342	59,102	817	1,256	153	214	157
158	同罐詰食料品(箱)	箱	531	5,865	2,397	—	—	—	—	158
159	同罐詰食料品(箱)	箱	4,219	10,040	11,378	—	—	200	390	159
160	同罐詰食料品(箱)	箱	329	34,111	8,235	—	—	88	178	160
161	同罐詰食料品(箱)	箱	—	105	—	—	—	—	—	161
162	同罐詰食料品(箱)	箱	—	—	46	—	—	80	91	162
163	同罐詰食料品(箱)	箱	69	2,271	719	16	8	—	—	163
164	同罐詰食料品(箱)	箱	2,085	81,968	12,104	—	—	—	—	164
165	同罐詰食料品(箱)	箱	6	2,507	456	—	—	—	—	165
166	同罐詰食料品(箱)	箱	—	—	—	—	—	—	—	166
167	同罐詰食料品(箱)	箱	9	33,210	7,602	6,548	10,929	15,176	21,399	167
168	同罐詰食料品(箱)	箱	224	1,603	485	452	1,068	4,938	7,338	168

(3) 輸 出 品 表 (續)

番 號	品 名	七 月		一 月		昭 和 十 四 年		以 降		昭 和 十 二 年		番 號
		數	價	數	價	數	價	數	價	數	價	
169	糖詰食料品 (糖、其他魚、 (其他糖)	1	257	4,159	825	124	275	168	181	169		
170		120	61	15,105	13,840	220	658	1,516	271	170		
171					6,246	4,547				4,529	171	
172	(鮑、 (其他貝)	240	180	15,084	9,401	332	1,072	393	1,527	172		
173		14	14	366	76	40	95	26	173			
174		1,496	724	18,438	11,604				93	174		
175	(蠔、 (其他水産物)	2,214	1,931	8,392	7,034	1,080	5,184	2,804	9,395	175		
176		2,083	1,116	8,095	15,625	23	50	1,506	2,672	176		
177		1,707	3,097	3,230	18,228	3,786	8,781	12,679	15,494	177		
178	糖詰食料品 (其他、 (トケチヤツプ)	2,376	1,257	172,372	51,668	845	2,134	87	211	178		
179		9,972	1,032	72,196	8,078	10	21	28	75	179		
180		16,469	2,932	118,502	19,789			4	2	180		
181	同 酒、 (其他)	4,315	2,003	26,411	10,192					181		
182				458	591	648	258			182		
183				138	274		936			183		
184	酒精含有飲料			36	77	46,643	14,607			184		
185				1,663	533					185		
186				7,208	4,506					186		
187	雞 卵	75	44	3,950	2,154	785	274			187		
188		150	62	230	87					188		
189										189		
190	麵 類	12,618	3,280	62,481	12,697	1,927	331	2,115	276	190		
191		610	610	7,978	7,978		4,815	312	312	191		
192		6,175	279	123,108	26,269	18,067	14,226	84,606	15,109	192		
193	紙卷煙草	22,108	62,357	71,027	210,826	1,733	6,637			193		
194			1,412		1,442					194		
	類		8,002,750		35,345,028		15,961,346		9,056,924			

番 號	品 名	數	七 月		昭 和 十 四 年	一 月		以 降		昭 和 十 二 年		番 號
			數	價		數	價	數	價	數	價	
195	皮毛、骨角、齒牙、甲殼類及同製品											195
196										24	120	196
197										95	110	197
198	革 製 品 (機械用帶)			196	1,920							198
199					1,175							199
200												200
201	同 同 同		257	324	1,037		207					201
202					317					497	202	202
203										30	203	203
204	羽 同 同			229,712	179,899		123,664					204
205			83,152	42,000	198,844	89,308	166,248	391,698	308,565	560	205	
206									25,642	550	206	
207	象牙製品 (特攝品ヲ除ク)			2	80	240	398			55	135	207
208			15	20	87					2,055	560	208
209					10	36						209
210	貝 同 同			480	19					892	378	210
211						531	8,500					211
212											15,639	212
213	瑠璃製品 (特攝品ヲ除ク)				20		64			908	213	213
214							394			225	214	214
215					24	254				96	215	215
	類		42,301	274,152			133,227		327,813			
216	油、脂、蠟及同製品			65,385		18,000						216
217			9,480	64,434			90,772				75,770	217
218												218
219	赤油及同加工油			68,950		76,420						219
220			15,090	28,545			120,967				106,112	220
221					13,404							221

(3) 輸 出 品 表 (續)

番 號	品 名	七 月		一 月		以 降		計		番 號
		數	價 額	數	價 額	昭 和 十 三 年	昭 和 十 二 年	昭 和 十 三 年	昭 和 十 二 年	
222	亞麻仁油	1,617	493	13,761	3,690	—	—	—	—	222
223	落花生油	—	—	31,399	9,164	—	—	—	—	223
224	大豆油	302,628	116,534	1,127,281	392,828	—	—	—	—	224
225	胡麻子油	—	—	—	—	—	—	—	—	225
226	其他/植物油	1,808	1,327	129,855	40,636	1,653	436	154	72	226
227	肝魚油	2,725	650	4,225	1,055	—	—	19	30	227
228	鯊魚油	—	—	41,258	12,518	880	244	—	—	228
229	其他/動物性油脂	81	95	331	156	—	—	—	—	229
230	脂肪	1,041	5,389	2,725	478	1,095	7,119	—	—	230
231	原油及重油	288	7,213	3,689	88,101	—	—	—	—	231
232	揮發油	—	—	—	—	—	—	—	—	232
233	其他	—	—	—	—	—	—	—	—	233
234	燈油	234	5,298	1,913	40,074	—	—	1,668	18,110	234
235	輕油	136	6,331	388	15,655	—	—	1,302	12,691	235
236	機械油(液狀)	780	248	2,606	1,030	—	—	132	1,864	236
237	同其他(其他)	—	—	—	—	—	—	632	138	237
238	其他/礦油	—	—	—	—	—	—	160	64	238
239	木	—	—	—	—	—	—	—	—	239
240	蠟	50	90	308	216	18	20	—	—	240
241	洗滌石鹼	420	493	16,563	16,036	55	63	942	793	241
242	其他	25,334	4,668	287,006	46,427	274	48	86,444	8,203	242
243	其他/石鹼	23	30	124	97	—	—	3,654	601	243
244	香	114	227	451	732	—	—	—	859	244
245	化粧用ケリー	91	206	839	1,085	—	—	—	—	245

246	其他/石鹼	33	355	131	970	—	—	—	—	246
247	香	—	249	1,200	197	—	—	100	7	247
248	化粧用ケリー	—	—	—	548	—	—	—	235	248
249	香	—	—	—	—	—	—	—	—	249
250	硬	—	—	—	—	—	—	—	—	250
251	其他/油、脂、蠟及同製品	—	—	—	—	—	—	—	—	251
252	紅	808	28,748	3,132	103,360	74	1,592	4,149	27,842	252
253	其他/人參	571	2,960	771	4,060	—	—	116,508	2,173	253
254	薯	—	—	49,682	1,462	—	—	—	—	254
255	膠	—	—	—	—	—	—	—	—	255
256	硫	84,000	5,830	588,000	40,810	1,008,000	56,507	1,326,220	66,216	256
257	黃磷、赤磷及磷化磷	—	—	6	5	—	—	—	—	257
258	ヨ	—	—	0.1	1	—	—	—	—	258
259	酸	3,000	256	21,463	1,950	—	—	25,666	1,617	259
260	鹽	—	—	2,507	323	—	—	8,290	533	260
261	硝	—	—	152	35	—	—	1,000	84	261
262	亞	—	—	69	36	—	—	2,183	464	262
263	硝	—	—	—	—	—	—	—	—	263
264	酸	—	—	81	61	—	—	—	—	264
265	酸	2	1	—	—	—	—	233	94	265
266	酸	—	—	—	—	—	—	80	60	266
267	錳	—	—	8,335	1,361	—	—	—	—	267
268	鉛	—	—	—	—	—	—	—	—	268
269	錳	—	—	—	—	—	—	125	74	269
270	硫酸ソーダ(精製)	60	11	448	86	—	—	85	12	270
271	次亞硫酸ソーダ	313	148	3,678	1,198	—	—	120	12	271
272	過硫酸ソーダ	—	—	—	—	—	—	—	—	272
273	硝酸ソーダ(精製)	—	—	—	—	—	—	—	—	273
274	鹽素酸ソーダ	—	—	—	—	—	—	—	—	274
275	苛性ソーダ	—	—	—	—	—	—	—	—	275
276	黃血ソーダ	2,000	314	20,012	2,426	—	—	2,341	—	276
277	苛性	—	—	—	—	—	—	—	206	277

類 計 第六類 藥材化學製藥其ノ調合品及爆發藥

312,568

219,914

1,222,923

243,875

(3) 輸 出 品 表 (續)

番 號	品 名	七 月		一 月		以 降		計		番 號
		數	價 額	數	價 額	數	價 額	數	價 額	
278	重碳酸ソーダ	2,667	290	16,612	1,849	—	—	140	28	278
279	重碳酸ソーダ	—	—	1,000	79	—	—	—	—	279
280	重クロム酸ソーダ	—	—	—	—	—	—	—	—	280
281	曹 達 灰	5,330	555	10,347	833	—	—	2,500	150	281
282	曹 達 灰	66	6	106	25	—	—	30	2	282
283	クローラム明礬	—	—	—	—	—	—	160	42	283
284	苛性カリ	—	—	—	—	—	—	—	—	284
285	重クロム酸カリ	—	—	—	—	—	—	—	—	285
286	硝酸カリ(硝石)	—	—	—	—	—	—	125	50	286
287	過マンガン酸カリ	—	—	33	40	—	—	—	—	287
288	血 鹽	—	—	—	—	—	—	—	—	288
289	硫酸カリ(精製)	—	—	—	—	—	—	—	—	289
290	鹽化カリ(同)	—	—	—	—	—	—	—	—	290
291	ヨードカリ	—	—	—	—	—	—	0.1	3	291
292	鹽素酸カリ	—	—	—	—	—	—	8,333	1,950	292
293	炭酸マグネシア	—	—	—	—	—	—	—	—	293
294	炭酸石灰	—	—	—	—	—	—	—	—	294
295	鹽化石灰	220,013	23,163	704,727	71,595	10,150	762	2,508	86	295
296	醋 酸 石 灰	—	—	—	—	—	—	—	—	296
297	砒 酸 石 灰	—	—	—	—	—	—	—	—	297
298	炭 化 石 灰	—	—	—	—	—	—	73,520	4,285	298
299	硫酸アンモン(精製)	—	—	—	—	—	—	—	—	299
300	晒 粉	75	14	7,843	716	—	—	1,710	210	300
301	鹽化亜鉛	—	—	—	—	—	—	—	—	301
302	粗製樟腦	41,100	94,447	275,860	620,946	244,680	590,352	579,720	1,318,880	302
303	精製樟腦	—	—	0.12	1	—	—	—	—	303
304	薄荷	—	—	13,527	113,393	—	—	—	—	304

305	薄荷玉	—	—	—	—	—	—	—	—	—	305
306	ワニリン	—	—	—	—	—	—	—	—	—	306
307	殺 蟲 粉	—	—	2,089	717	—	—	—	—	—	307
308	殺 蟲 液	—	—	69,988	20,588	10,796	2,365	48	16	308	
309	殺 蟲 粉	—	—	42,296	27,941	185	142	—	—	309	
310	蠟 取 紙	—	—	900	443	—	—	—	—	310	
311	ホルマリン	—	—	336	131	—	—	—	—	311	
312	メタノール	—	—	1,259	714	77,000	30,993	—	—	312	
313	酒 精	—	—	—	—	—	—	403,100	125,807	313	
314	變性酒精	1,000	669	2,813	1,860	—	—	—	—	314	
315	アニリンオイル	23,072	4,484	27,156	5,244	—	—	3,278	657	315	
316	ナフタリン	—	—	—	—	—	—	—	—	316	
317	クレオソート	—	—	5,283	549	—	—	168	18	317	
318	モノクロールベンゾール	167	186	339	372	—	—	—	—	318	
319	石 炭 酸	—	—	—	—	—	—	—	—	319	
320	アスピリン類	—	—	1	4	—	—	—	—	320	
321	齒 磨 粉	982	297	5,733	7,932	16	47	484	623	321	
322	—	—	—	6,089	1,393	450	84	3,255	1,276	322	
323	其他ノ線香及調製線香類	—	—	950	1,167	3,000	312	—	—	323	
324	ガゼ、脱脂綿及繻類	200	482	9,000	679	2,765,000	1,975	929,224	385	324	
325	酸素瓦斯	—	—	—	13	—	—	—	4,437	325	
326	除 蟲 菊	4,200	1,260	12,086	3,559	2,088	816	5,998	1,434	326	
327	末 漢	28,417	7,136	184,529	47,155	9,026	2,057	30,818	4,871	327	
328	藥(特撮品ヲ除ク)	—	—	—	—	—	—	—	—	328	
329	賣 藥	638	3,237	—	—	150	81	—	2,413	329	
330	其他ノ藥材、化學藥、製藥及其ノ調合品	—	—	—	—	—	—	—	24,464	330	
331	ダイナマイト	—	—	—	—	—	—	—	—	331	
332	竹	—	—	—	—	112,182	82,168	19,708	14,010	332	
333	其他ノ燻除藥	—	—	206	960	38	78	—	630	333	
334	燻 除 藥	50	40	221	172	100	1,000	127	1,234	334	
	計	175,395	1,118,411	773,087	1,607,298						

(3) 輸出品表 (續)

番 號	品 名	七 月			一 月			以 降			果 計		
		數	量	價 額	數	量	價 額	數	量	價 額	數	量	價 額
445	人造絹織物(交織ヲ含ム)(ボイル)	—	—	4,072	—	—	1,980	6,700	—	7,350	2,046	445	
446	同 (教織)	6,925	—	—	43,899	—	45,021	214,339	—	2,026,863	556,728	446	
447	同 (格子織)	—	—	—	4,320	—	16,724	66,460	—	55,040	13,778	447	
448	同 (綾織)	150	128	—	17,566	—	20,355	60,589	—	23,261	5,724	448	
449	同 (其他)	8,360	6,997	—	32,616	—	62,692	297,086	—	200,870	51,432	449	
450	同 (其他)	6,113	5,275	—	—	—	—	—	—	646,137	147,945	450	
451	ステープル繊維物	—	—	—	—	—	—	—	—	—	—	451	
452	(交織ヲ含ム)(生地ノモノ)	6,014	6,046	—	31,736	—	576	2,880	—	—	—	452	
453	(同)(晒シタルモノ)	99,654	100,404	—	162,233	—	—	—	—	—	—	453	
454	(同)(染メタルモノ)	—	—	—	1,288	—	2,700	9,300	—	—	—	454	
455	(同)(擦染シタルモノ)	64,757	47,742	—	125,912	—	—	—	—	—	—	455	
456	(同)(其他)	—	—	—	—	—	—	—	—	—	—	456	
457	同 (人絹製)	—	—	—	—	—	—	—	—	—	—	457	
458	同 (其他)	7,229	1,287	—	5,205	—	850	10,000	—	2,267	58	458	
459	同 襪	—	—	—	—	—	—	—	—	—	—	459	
460	防護入布	—	—	—	—	—	156	201	—	316	348	460	
461	同 布	—	—	—	—	—	—	—	—	—	24	461	
462	同 布	—	—	—	—	—	—	—	—	—	—	462	
463	紙	—	—	—	—	—	—	—	—	—	—	463	
464	ブツクバインダースクロス	—	—	—	—	—	—	—	—	—	—	464	
465	其他ノ布帛	—	—	—	5,072	—	—	—	—	—	96	465	
466	ブランケット(綿製)	—	—	—	1,950	—	78	10	—	45	65	466	
467	同 (其他)	—	—	—	20,637	—	—	—	—	—	—	467	
468	同 氈	—	—	—	—	—	—	—	—	—	—	468	
469	テーブeltaクロス(綿製)	44	—	—	248	—	6	1	—	50	90	469	
470	同 (其他)	—	—	—	—	—	—	—	—	—	—	470	
471	ドイリー及センタナー	—	—	—	20	—	—	—	—	—	—	471	

472	リボン及レース類(絹製)	—	—	—	22	377	1,026	372	608	372	472	
473	同 (其他)	—	—	—	58	274	583	481	1,285	481	473	
474	同 打紐(絹製)	—	—	—	69	—	—	1,695	1,623	1,623	474	
475	同 手	—	—	—	—	—	—	—	—	—	475	
476	同 (其他)	—	—	—	1,718	538	448	9,086	12,046	12,046	476	
477	同 (絹製)	—	—	—	38	700	187	26,133	11,980	11,980	477	
478	同 綿	100	159	—	399	—	—	100	110	110	478	
479	同 蒲	81	120	—	85	—	707	1,526	1,037	1,037	479	
480	同 (其他)	—	—	—	5,670	890	—	203	174	174	480	
481	敷 蓆	2	5	—	907	—	—	5	6	6	481	
482	同 (其他)	—	—	—	—	—	925	—	—	—	482	
483	同 蓆	—	—	—	—	681	—	397	398	398	483	
484	同 蚊	—	—	—	—	—	90	980	515	515	484	
485	同 (其他)	—	—	—	340	260	—	4	6	6	485	
486	同 掛	282	1,300	—	1,827	—	—	—	—	—	486	
487	同 心	—	—	—	—	—	—	—	—	—	487	
488	同 ス	—	—	—	—	—	—	—	—	—	488	
489	機械用ベルト及ベルチルダ	—	—	—	—	—	—	—	—	—	489	
490	麻 袋	24,000	20,630	—	53,145	—	—	7,600	1,051	1,051	490	
491	同 其他ノ布帛製品(綿製)	—	493	—	7,774	—	332	58,301	3,298	3,298	491	
492	同 (其他)	—	—	—	—	—	—	—	—	—	492	
493	同 (毛製)	—	—	—	391	—	—	—	—	—	493	
494	同 (絹製)	—	—	—	—	—	—	—	—	—	494	
495	同 (其他)	—	—	—	227	—	—	—	—	—	495	
496	同 (人絹製)	—	—	—	521	—	—	—	—	—	496	
497	同 (其他)	—	93	—	520	—	—	—	—	—	497	
計		—	331,570	—	821,495	—	369,440	—	3,007,769	—	—	—
第十類 衣類及同附屬品		—	—	—	—	—	—	—	—	—	—	—
498	雨 衣	50	525	—	16,556	—	—	—	—	—	—	498
499	ワイシャツ	1	30	—	1,613	—	—	—	—	—	—	499
500	カラー及カフス	20	34	—	391	—	—	—	—	—	—	500

(3) 輸出品表 (續)

番 號	品 名	七 月		一 月		昭 和 十 四 年		以 降		計		番 號
		數	價 額	數	價 額	數	價 額	數	價 額	數	價 額	
501	シ ャ ヅ (上下共) (綿メリヤス製)...	14	282	105	1,138	10	166	1,314	3,337	501		
502	同 (其他) (綿布製)...	434	5,868	478	6,283	—	—	1,217	2,024	502		
503	同 (綿製又ハ人絹製)...	—	—	—	—	—	—	1,388	2,566	503		
504	同 (毛製又ハ毛綿製)...	345	4,810	466	5,889	—	—	—	—	504		
505	同 (其他)...	—	—	467	1,527	—	—	145	232	505		
506	メリヤス手袋	—	—	—	—	—	—	—	—	506		
507	革製手袋	—	—	58	261	455	766	140	243	507		
508	メリヤス靴下(綿製)	8	50	20	111	—	—	520	1,167	508		
509	同 (人絹製)	—	—	—	—	—	—	520	1,167	509		
510	同 (其他)	11	55	13	72	—	—	—	—	510		
511	袋 (ゴム底ノモノ)	4	30	42	460	13	150	1	3	511		
512	同 (其他)	—	—	136	914	—	—	—	—	512		
513	肩懸袴	5	18	36	99	—	—	—	—	513		
514	掛飾	—	—	15	68	—	—	—	—	514		
515	釣	—	—	—	—	—	—	1,351	1,632	515		
516	衣服用ベルト(革製)	50	869	267	7,128	17	113	330	514	516		
517	其他ノ帶類	—	—	—	—	33	1,481	762	1,005	517		
518	靴	—	—	—	—	—	—	—	—	518		
519	靴下止及袖止類	6	32	20	72	—	—	—	—	519		
520	帽子及帽類	—	—	4	49	—	—	—	—	520		
521	同 (布帛製)	—	—	—	—	—	—	—	—	521		
522	同 (フエルト製)	—	—	—	—	—	—	—	—	522		
523	同 (フエルト製)	—	—	—	—	—	—	101	—	523		
524	同 (其他)	—	—	243	2,870	15	210	68	988	524		
525	同 (麥稈製)	—	—	—	—	—	—	—	—	525		
526	同 (模造バナマ)	1	11	3,703	16,912	193	1,274	320	1,914	526		
527	同 (其他)	—	—	79	613	8	450	76	419	527		

528	靴 (草製) (支那靴)	—	—	—	—	—	—	—	—	—	—	528
529	同 (其他)	—	—	—	—	—	—	14,257	—	—	—	529
530	同 (布帛製) (支那靴)	—	—	—	—	—	—	—	5,374	—	—	530
531	同 (同) (其他)	20	36	20	36	—	—	50,417	20,060	531		
532	同 (ゴム製)	240	85	11	54	600	90	3,863	1,696	532		
533	スリッパ	—	—	336	182	—	—	100	20	533		
534	履	574	1,008	2,072	3,532	28	33	—	—	534		
535	靴用ゴム	—	—	—	—	—	—	130	94	535		
536	靴紐	—	—	—	—	—	—	161	35	536		
537	其他ノ履物(部分品及附屬品ヲ含ム)	—	—	923	3,813	—	—	158,943	26	537		
538	鈕	—	—	2,894	452	—	—	—	4,012	538		
539	同 (貝製)	—	—	—	86	—	—	—	530			
540	同 (骨角製)	—	—	22,961	512	0.3	3	141,263	3,115	540		
541	同 (硝子製)	—	—	—	—	—	—	1,200	40	541		
542	同 (アイボリーナツツト製) (模造ノモノヲ含ム)	—	—	—	—	—	—	—	—	542		
543	同 (セルロイド製)	—	—	17,221	111	—	—	49,264	1,404	543		
544	同 (其他)	—	—	836	108	—	—	413	55	544		
545	同 珠寶鑲嵌ノモノヲ含ム)	—	—	—	—	3,750	1,080	—	55	545		
546	人造眞珠	25	105	40	129	—	—	—	—	546		
547	同 (セルロイド製)	30	48	36	56	—	—	—	—	547		
548	同 (其他)	—	—	—	—	—	—	—	—	548		
549	止 (セルロイド製)	—	—	192	14	—	—	1,322	333	549		
550	同 (其他)	—	—	—	—	—	—	2,240	144	550		
551	同 輪	—	—	—	—	—	—	—	—	551		
552	首飾	—	—	21	208	—	—	—	—	552		
553	同 (其他)	—	—	—	—	—	—	—	—	553		
554	其他ノ身邊粧飾用品	—	—	51	51	—	—	—	—	554		
555	メリヤス	798	4,230	813	4,325	—	—	—	—	555		
556	洋服	7	17	1,014	2,611	—	—	—	—	556		
557	同 (人絹製)	64	351	1,346	2,848	—	—	—	—	557		
558	同 (其他)	—	—	—	—	—	—	—	—	558		
559	同 (綿製)	27	136	1,327	3,038	2	5	19	302	559		
560	同 (其他)	57	227	3,554	12,462	—	—	—	—	560		
560	同 (綿製)	43	783	452	4,499	—	—	—	—	560		

(3) 輸出品表 (續)

番 號	品 名	七 月		一 月		以 降		計		番 號
		數	價 額	數	價 額	數	價 額	數	價 額	
561	きの(C人絹製)	153	800	2,077	10,434	—	—	—	—	561
562	同(其他)	326	940	1,232	3,919	—	—	—	—	562
563	同(單製)	—	—	—	—	—	—	—	—	563
564	同(單製)	—	—	—	—	—	—	—	—	564
565	ラッパ	—	—	—	—	—	—	—	—	565
566	運動用衣類(特種品ヲ除ク)	—	—	—	—	—	—	—	—	566
567	其他ノ衣類、同附屬品及其部分品	—	450	—	8,164	—	—	—	—	567
	計		22,521		126,528		10,061		54,123	
第十一類 紙、パルプ及紙製品										
568	纖維素パルプ	—	—	—	—	—	—	—	—	568
569	オートペーパー	—	—	—	—	—	—	—	—	569
570	新聞用紙	5,978	1,215	6,692	1,358	—	—	—	—	570
571	其他ノ印刷用紙	—	—	4,423	1,150	—	—	—	—	571
572	筆記用紙	241	62	1,113	547	—	—	—	—	572
573	圖畫用紙	205	74	1,390	469	—	—	—	—	573
574	濾紙	—	—	418	167	—	—	—	—	574
575	包裝用紙	—	—	14,781	5,358	2,918	859	—	—	575
576	煙草用紙	—	—	25,716	10,925	1,255	1,598	8,046	2,042	576
577	雁皮紙及薄葉紙	—	—	—	—	—	—	—	—	577
578	吉野紙及器具紙	—	—	—	—	—	—	—	—	578
579	牛紙及美濃紙	245	335	3,815	3,646	—	—	—	—	579
580	身ノ子紙	—	—	20	9	—	—	—	—	580
581	通史紙	378	96	2,262	546	—	—	—	—	581
582	板紙	270,150	12,699	920,603	43,867	—	—	—	—	582
583	厚紙	1,547	492	8,749	3,840	2,473,570	116,737	3,486,140	198,090	583

584	壁紙	—	—	—	—	—	—	—	—	584
585	模造紙	149,082	41,600	149,210	41,710	183,312	37,854	446,903	77,453	585
586	紙	—	—	—	—	—	—	—	—	586
587	膠版用原紙	150	284	310	771	126	9	587	130	587
588	其他ノ紙	115	83	2,808	3,028	—	—	—	—	588
589	帳簿及手帳	302	108	2,685	1,896	—	—	—	—	589
590	書狀用紙	—	—	31,375	11,024	—	—	—	—	590
591	封筒	44	55	574	1,364	4,200	1,050	39,934	10,371	591
592	箱	—	—	—	—	—	—	—	—	592
593	紙製ナブキソノ用紙袋	2	24	65	135	1	3	70	53	593
594	セメント箱(紙筒ヲ含ム)	30	35	11,601	3,053	—	—	6,668	965	594
595	紙	—	—	—	—	—	—	—	—	595
596	アルパム	385	385	1,158	986	—	—	810	378	596
597	寫真用印畫紙	645	2,171	4,718	13,803	—	—	—	—	597
598	ワオールボード	329,063	31,216	1,675,375	145,789	685,371	63,652	1,191,080	94,147	598
599	レーベル	—	—	1,426	1,163	540	1,218	2,668	1,936	599
600	骨	—	—	—	—	4,000	3,000	—	—	600
601	繪木	—	—	—	—	—	—	—	—	601
602	書籍及雜誌類	—	—	—	—	—	—	—	—	602
603	其他ノ印刷物	—	—	—	—	—	—	—	—	603
604	厚紙(古新聞紙ヲ含ム)	—	—	—	—	—	—	—	—	604
605	其他ノ紙製品	—	—	—	—	—	—	—	—	605
	計		95,118		313,537		227,092		389,198	
第十二類 礦物及同製品										
606	金剛砂其他ノ研磨用礦物材料	—	—	—	—	—	—	—	—	606
607	石綿	9	4	79	22	—	—	—	—	607
608	石棉-バツキング	—	—	163	200	—	—	454	90	608
609	其他ノ石棉製品	—	—	6,218	634	—	—	—	—	609
610	炭(塊及切込)	—	—	6	1	—	—	—	—	610
611	炭(粉)	9,000	169,760	28,233	504,360	28,940	467,310	35,685	396,923	611
612	同	40,729	634,053	119,709	1,859,491	23,550	313,555	57,396	506,463	612

番 號	品 名	七 月		一 月		以 降		計		番 號
		數	價 額 円	數	價 額 円	數	價 額 円	數	價 額 円	
613	コータスト	—	—	23	1,013	1	13	344	6,514	613
614	セメント	28	633	606	13,794	2	37	7,712	83,178	614
615	建築用石材	—	—	15	5	—	—	—	—	615
616	滑石	—	—	—	—	—	—	11,137	—	616
617	其他ノ石粉	3,444	239	20,236	974	—	—	2,135	1,165	617
618	紙	85	22	1,664	275	—	—	—	457	618
619	其他ノ礦物及礦物製品	—	9,215	—	77,904	—	1,517	—	2,545	619
	計		813,926		2,459,076		782,441		999,800	
第十三類 陶磁器及硝子類										
620	耐火煉瓦	—	—	15,650	662	—	—	1,600	84	620
621	イール	—	—	22,862	2,817	—	36	9,721	1,085	621
622	其他ノ煉瓦及瓦	—	—	—	—	9,000	—	4,420	262	622
623	磁器(食器類)	44	910	637	3,928	—	960	—	1,221	623
624	其他ノ調度用(磚)	—	12	—	915	—	—	—	454	624
625	同	—	38	—	103	—	—	—	—	625
626	同	17	4	80	143	—	—	—	—	626
627	同	8	3	117	86	—	20	—	—	627
628	同	—	—	—	736	—	—	—	307	628
629	硝子	—	—	31,008	2,519	—	—	—	—	629
630	其他ノ硝子板	—	—	1,736	545	60	—	—	23	630
631	魔法	—	—	—	—	—	53	—	—	631
632	麥酒罐及酒樽	—	—	95,175	2,256	499,025	11,793	2,284,959	40,739	632
633	其他ノ飲料用硝子罐	—	44	346,096	8,832	114,000	3,215	152,956	2,230	633
634	其他ノ硝子罐	4,100	44	7,978	198	—	—	59,980	869	634
635	硝子コップ	570	418	1,234	1,418	55	51	280	88	635

636	硝子食器	打	1	130	—	—	—	—	—	636
637	ソオツチガラス	斤	300	594	100	2,525	—	—	—	637
638	硝子珠玉及硝子球	—	—	15	—	—	—	—	666	638
639	眼鏡	筒	3,036	652	—	—	—	—	—	639
640	硝子花瓶	筒	84	27	—	—	—	32,338	531	640
641	硝子花瓶	筒	—	5	—	—	—	—	—	641
642	レノス	斤	—	144	—	—	—	686	—	642
643	寫眞用乾板	斤	215	3,744	371	—	—	—	563	643
644	其他ノ硝子及硝子製品	内陸斤	—	714	—	—	—	—	2,427	644
	計		2,102	31,183	16,599	51,539				
第十四類 鎳及金屬										
645	マンガン鎳	噸	—	—	—	—	—	—	—	645
646	鎳	噸	—	—	—	—	—	—	—	646
647	鎳	噸	—	—	—	—	—	—	—	647
648	確化鎳	噸	—	—	—	—	—	—	—	648
649	タンダステン鎳	噸	—	—	—	—	—	—	—	649
650	其他ノ鎳	噸	—	—	—	—	—	—	—	650
664	アルミニウム(塊及錠)	斤	—	—	—	—	—	—	—	664
665	アルミニウム(其他)	斤	—	—	—	—	—	—	—	665
666	銅板	噸	—	—	—	—	—	—	—	666
667	銅其他ノ銅管	噸	—	—	—	—	—	—	—	667
668	銅其他ノ銅管	噸	—	—	—	—	—	—	—	668
669	鉛	噸	—	—	—	—	—	—	—	669
670	茶其他ノ鉛	噸	—	—	—	—	—	—	—	670
671	其他ノ鉛	噸	—	—	—	—	—	—	—	671
672	鉛	噸	—	—	—	—	—	—	—	672
673	アンチモン	噸	—	—	—	—	—	—	—	673
674	黃銅板	噸	—	—	—	—	—	—	—	674

(3) 輸出品表 (續)

番 號	品 名	七 月		一 月		以 降		計		番 號
		數	價 額	數	價 額	昭 和 十 三 年	昭 和 十 二 年	數	價 額	
675	黃銅線	—	—	—	—	—	—	380	198	675
676	其他ノ黃銅	—	—	—	—	—	—	42	24	676
677	マガネシウム	1,439	551	39,933	9,697	36,003	276,109	—	—	677
678	其他ノ金屬	—	—	—	—	—	—	1,817,450	276,109	678
	計		551		9,923		36,144		279,090	
第十五類 金屬製品										
679	絶緣電線	24	46	4,175	5,637	—	—	—	—	679
680	シヨウベル及ステーブ	10	15	22	36	3	—	26	—	680
681	其他ノ農具	—	15	89	89	—	—	—	534	681
682	工具	—	194	4,483	4,483	—	—	—	413	682
683	鐵釘	—	—	1,930	444	—	—	—	—	683
684	鐵木ネチ	—	—	1,669	904	—	—	3,251	1,291	684
685	ワエツト、ボルトナット及ワツシヤキ (鐵製ノモノ)	—	—	2,456	1,719	60	—	439	179	685
686	其他ノ鐵釘類	61	85	1,775	1,680	—	—	6,554	2,212	686
687	鐵製鎖及鑰	180	162	1,283	410	—	—	9,202	417	687
688	双クラウソコ	506	123	4,154	1,548	846	—	—	704	688
689	縫針	8	3	28	12	—	—	634	235	689
690	縫針	—	—	17,116	1,733	—	—	91,500	2,005	690
691	珪瑯鐵器(食器)	—	—	—	—	—	—	—	—	691
692	同 (銅及釜)	—	—	180	80	—	—	7,731	1,110	692
693	同 (洗面器)	—	—	399	123	—	—	16,624	4,980	693
694	同 (其他)	6	4	385	293	—	—	17,010	4,848	694
695	鐵鍋及釜	—	—	117	68	—	—	3,851	516	695
696	ブッキ製品(縫詰用空罐)	—	—	—	—	—	—	113	13	696

697	同 (其他)	10,376	3,722	17,528	6,850	3,878	64	29	697	
698	同 針	—	—	—	—	—	22,200	688	698	
699	同 骨	—	—	—	—	—	60	120	699	
700	鐵網	108	66	175	106	—	9,415	1,921	700	
701	金庫及貨物匣	1,213	1,340	7,664	4,869	223	392	217	701	
702	家屋、橋梁、船渠、船舶等建設材料(鐵製)	—	—	—	—	—	—	—	702	
703	鐵製運動用具及同金具	40	25	52	139	—	—	—	703	
704	ストーブ及同部分品(鐵製)	167	114	2,340	1,253	31	218	43	704	
705	鐵製家具類(特攝品ヲ除ク)	—	—	—	—	—	—	—	705	
706	蝶番、帽子櫛及戸窓家具等ノ金具(鐵製)	188	100	1,610	1,251	—	4,164	838	706	
707	其他ノ鐵製品	15,863	3,078	33,073	15,148	1,634	15,829	5,363	707	
708	チーフアルファオーク及スプーン	—	—	296	570	—	19,433	1,837	708	
709	鋼製品	—	—	94	103	—	150	60	709	
710	黃銅製品(アルヴ及コック類)	—	8	181	509	—	400	—	710	
711	同 (釘類)	6	—	245	296	—	—	101	711	
712	同 (金網)	—	—	15	39	—	905	1,347	712	
713	同 (鎖及鑰)	97	302	285	574	—	35	30	713	
714	同 (其他)	—	—	949	2,183	—	—	—	714	
715	青銅製品	—	—	—	—	—	—	—	715	
716	アルミニウム製品	100	774	2,184	14,669	4	160	239	716	
717	同	—	—	—	—	—	—	—	717	
718	ニッケル鍍製品(特攝品ヲ除ク)	33	32	84	211	38	60	10	718	
719	クロム鍍製品(特攝品ヲ除ク)	1	9	141	379	—	—	—	719	
720	煙草用點火器	—	—	—	—	—	—	—	720	
721	其他ノ金屬製品	261	261	—	5,061	—	74	74	721	
	計		10,478		73,484	6,720		32,463		
第十六類 時計、學術器、銃砲、船車及機械類										
722	掛時計	—	—	—	34	—	—	—	—	722
723	置時計	—	—	3	—	313	1,154	—	1,854	723
724	懷中時計(腕巻時計ヲ含ム)	—	—	208	2,289	—	—	—	—	724

(3) 輸 出 品 表 (續)

番 號	品 名	七 月		一 月		以 降		計		番 號
		數	價 額	數	價 額	數	價 額	數	價 額	
725	鏡	—	—	—	—	—	—	—	—	725
726	雙頭顯	—	—	—	—	—	—	—	—	726
727	度	—	—	—	—	—	—	—	—	727
728	度量衡器及同部分品	62	496	—	—	—	—	—	—	728
729	メーター類	340	8,310	—	—	—	—	42	348	729
730	電池	—	154	—	—	—	—	—	520	730
731	醫療器及同部分品	—	494	—	—	—	—	—	—	731
732	醫療器及同部分品	16	2,992	—	—	—	—	—	—	732
733	算眞器	—	850	—	—	—	—	151	3,729	733
734	著音器用レコーフ	2,838	2,736	—	—	—	—	110,905	58,087	734
735	其他ノ著音器部分品及附屬品	—	316	—	—	—	—	—	596	735
736	楽器同部分品及附屬品	—	197	—	—	—	—	—	—	736
737	電信機、電話器及同部分品	—	30	—	—	—	—	—	—	737
738	其他ノ著音器及同部分品	—	3,122	—	—	—	—	—	384	738
739	鐵道車輛及同部分品	—	—	—	—	—	—	—	—	739
740	自動車	12	75,636	—	—	—	—	—	270	740
741	自動車部分品(シヤジ)	333	560	—	—	—	—	—	—	741
742	自動車部分品(コムパイヤ-車イナチ-車)...	—	—	—	—	—	—	—	—	742
743	同 (其他)	—	—	—	—	—	—	—	—	743
744	同 同轉車部分品及附屬品(ゴキヤチュウ)	48	448	—	—	—	—	—	—	744
745	同 同轉車部分品及附屬品(ゴキヤチュウ)	254	2,591	—	—	—	—	140	1,958	745
746	同 (サ ヅ フ ル)	20	70	—	—	—	—	—	—	746
747	同 (リ ヅ ム)	12	56	—	—	—	—	—	—	747
748	同 (フオ-ク及ハソドル)	—	16	—	—	—	—	—	—	748
749	同 (ス ポ - ク)	10	20	—	—	—	—	—	—	749
750	同 (泥 除 ケ)	12	17	—	—	—	—	—	—	750
751	同 (ベ ー ル 及 チェ-ン)	—	—	—	—	—	—	—	—	751
752	同 (其 他)	—	120	—	—	—	—	—	—	752

753	人力車及同部分品(ゴキヤチュウ)	—	—	—	—	—	—	—	—	—	753
754	同 (其 他)	—	—	—	—	—	—	—	—	—	754
755	其他ノ車輛、同部分品及附屬品(ゴキヤチュウ)	—	—	—	—	—	—	—	—	—	755
756	同 (其 他)	—	—	—	—	—	—	—	—	—	756
757	同 同轉車部分品及附屬品	—	—	—	—	—	—	—	—	—	757
758	同 同轉車(鐵道機車用炭水車ヲ含ム)	—	—	—	—	—	—	—	—	—	758
759	其他ノ船舶	—	—	—	—	—	—	—	—	—	759
760	汽罐、同部分品及附屬品	—	—	—	—	—	—	—	—	—	760
761	鐵道機車(鐵道機車用炭水車ヲ含ム)	—	—	—	—	—	—	—	—	—	761
762	內燃機關及同部分品	—	—	—	—	—	—	—	—	—	762
763	電動機、發電機及同部分品	—	—	—	—	—	—	—	—	—	763
764	變壓機及同部分品	—	—	—	—	—	—	—	—	—	764
765	配電機及同部分品	—	—	—	—	—	—	—	—	—	765
766	開閉器及同部分品	—	—	—	—	—	—	—	—	—	766
767	其他ノ電氣機械及同部分品	—	—	—	—	—	—	—	—	—	767
768	起重機及同部分品	—	—	—	—	—	—	—	—	—	768
769	縫衣機、同部分品及附屬品	—	—	—	—	—	—	—	—	—	769
770	ポンプ及同部分品	—	—	—	—	—	—	—	—	—	770
771	金屬工機械及同部分品	—	—	—	—	—	—	—	—	—	771
772	木工機械及同部分品	—	—	—	—	—	—	—	—	—	772
773	紡績機及同部分品	—	—	—	—	—	—	—	—	—	773
774	織布機及同部分品	—	—	—	—	—	—	—	—	—	774
775	メリヤス機械及同部分品	—	—	—	—	—	—	—	—	—	775
776	印刷機及同部分品	—	—	—	—	—	—	—	—	—	776
777	信號機及同部分品	—	—	—	—	—	—	—	—	—	777
778	昇降機及同部分品	—	—	—	—	—	—	—	—	—	778
779	扇風機及同部分品	—	—	—	—	—	—	—	—	—	779
780	精米機及同部分品	—	—	—	—	—	—	—	—	—	780
781	冷凍機及同部分品	—	—	—	—	—	—	—	—	—	781
782	其他ノ機械及同部分品	—	—	—	—	—	—	—	—	—	782
		10,500	7,461	39,294	40,162	500	84	54,809	7,219	780	
		—	10,904	53,063	53,063	—	1,225	14,776	10,719	781	
		—	—	—	—	—	—	—	7,860	782	
計		—	126,325	892,890	892,890	—	29,122	155,559	—	—	

(3) 輸出品表 (續)

番 號	品 名	七 月		一 月		以 降		計 年		番 號
		數	量	價	額	數	量	價	額	
783	雜									783
784	瓜	12,677	1,186	28,221	2,299	—	—	14,100	808	784
785	皮	4,725	1,592	50,539	12,391	—	—	67,918	8,740	785
786	竹	438,580	13,924	2,036,449	65,175	1,318,292	36,586	2,917,890	69,993	786
787	竹、墨竹及孟宗竹	—	—	74,150	4,105	800	73	—	—	787
788	其他ノ竹材	—	—	165,160	6,938	40	17	—	—	788
789	鐵道枕木	9,662	24,672	46,663	103,126	41,752	76,932	36,349	67,754	789
790	板	7,200	400	85,709	3,566	—	215	—	—	790
791	(其他)	—	—	11,283	878	75	—	—	—	791
792	箱	—	—	—	—	—	—	—	—	792
793	同	—	—	—	—	—	—	—	—	793
794	同	800	1,610	4,000	8,552	4,000	720	—	—	794
795	樽	—	—	—	—	—	—	—	—	795
796	板	—	90	1,451	4,785	—	—	—	—	796
797	寸軸木及寸軸用細木 材(楠、榿、樟、檜)	—	—	—	—	—	—	—	—	797
798	箱	—	—	2,357	3,147	1,051	644	18,272	8,964	798
799	同	246	1,348	1,478	7,400	3,825	22,247	1,274	7,242	799
800	同	296	1,116	1,894	7,555	3,038	8,892	1,010	3,664	800
801	同	—	—	706	855	9	5	323	678	801
802	同	1,738	3,230	55,190	79,125	48	97	2	2	802
803	同	2,409	13,507	4,689	23,394	6,872	33,222	2,304	9,062	803
804	同	—	—	297	437	—	—	116	538	804
805	同	—	—	—	—	—	—	—	—	805
806	同	—	—	—	—	—	—	—	—	806
807	同	—	—	6,317	16,995	—	—	10,052	28,895	807
808	同	—	—	16,217	26,481	532	514	2,317	3,976	808
809	同	825	1,115	6,410	6,962	516	594	18,586	22,183	809

810	草	1,640	525	11,752	4,613	802	402	29,667	9,557	810
811	其他ノ草	166,143	5,051	1,881	4,140	4,140	2,000	17,367	4,230	811
812	木	—	—	704,885	21,034	6,024	233	8,000	200	812
813	電氣用カーボン	—	—	238	117	52	5	—	—	813
814	田	—	—	—	—	—	—	—	—	814
815	蕨(連製)	—	—	—	—	—	—	—	—	815
816	同	—	—	537	399	88	1,989	48	444	816
817	同	—	—	2	27	156	175	90	36	817
818	同	1,257	957	3,667	2,732	—	—	—	—	818
819	其他ノ蔦(特用品ヲ除ク)	—	—	200	400	24	8	40	68	819
820	同	—	—	—	8,381	—	7,313	788	788	820
821	同	—	—	—	287	—	36	9	9	821
822	同	—	—	—	—	—	—	—	—	822
823	同	721	980	10,656	28,482	3,014	8,062	202	514	823
824	同	—	—	—	—	—	—	—	—	824
825	洋	—	—	182	455	—	—	—	811	825
826	同	—	—	24	49	—	—	—	862	826
827	同	80	48	310	146	—	—	—	—	827
828	和	300	595	850	312	—	35	—	—	828
829	同	—	—	—	—	—	—	—	—	829
830	同	—	—	—	—	—	—	—	1,256	830
831	同	2,376	1,124	12,985	249	874	874	874	874	831
832	同	—	—	—	—	—	—	—	—	832
833	同	—	—	—	—	—	—	—	1,285	833
834	漆	265	36	14,133	545	—	—	—	—	834
835	同	—	—	885	1,736	—	—	—	—	835
836	同	—	—	—	1,632	—	—	437	137	836
837	同	—	—	491	1,078	—	—	4,807	5,725	837
838	同	—	—	55	92	—	—	3,308	2,979	838
839	同	—	—	—	171	—	—	—	—	839
840	同	—	—	—	—	—	—	—	—	840
841	同	68	12	1,641	354	—	16	—	137	841
842	同	—	—	—	—	—	—	—	1,358	842
843	同	—	—	—	—	—	—	—	—	843
844	同	41	374	68	173	—	—	250	317	844
845	同	113	—	239	780	—	—	—	290	845

(3) 輸出品表(終)

番 號	品 名	七 月		一 月		昭 和 十 四 年		昭 和 十 三 年		昭 和 十 二 年		番 號
		數	價 額	數	價 額	數	價 額	數	價 額	數	價 額	
846	セルロイド製品(ピンポン球及歯刷牙柄)	7	47	47	1,280	—	—	—	—	—	—	846
847	同(其他)(特指品ヲ除ク)	154	23	23	1,257	—	—	—	—	—	—	847
848	ブラッシュユ(髪用)	4	154	154	23	—	—	—	—	—	—	848
849	同(齒用)	63	10	10	751	—	16	—	—	—	—	849
850	同(其他)	21	41	41	1,222	—	—	—	—	—	—	850
851	球(豆電球)	—	—	—	14	—	—	—	—	—	—	851
852	同(其他)	1	3	3	511	—	450	—	—	—	—	852
853	同(其他)	—	—	—	470	—	317	—	—	—	—	853
854	同(其他)	—	—	—	154	—	—	—	—	—	—	854
855	提安燈	32	15	15	144	—	—	—	—	—	—	855
856	同	—	—	—	—	—	—	—	—	—	—	856
857	自轉車用ランプ	—	—	—	—	—	—	—	—	—	—	857
858	自動車用ランプ	—	—	—	56	—	—	—	—	—	—	858
859	同	—	—	—	586	—	—	—	—	—	—	859
860	機中電燈(部分品ヲ含ム)	—	—	—	155	—	—	—	—	—	—	860
861	ソケット及シエードホルダー	—	—	—	111	—	—	—	—	—	—	861
862	電球用口金	—	—	—	111	—	—	—	—	—	—	862
863	ブラケット、スタンド、シアンダリア、シエード及同部分品	—	—	—	—	—	—	—	—	—	—	863
864	其他ノランプ同部分品及附屬品	—	—	—	—	—	—	—	—	—	—	864
865	電球用フィルム(感光性)	50	320	320	1,659	—	—	—	—	—	—	865
866	同(其他)	—	—	—	—	—	—	—	—	—	—	866
867	花(部分品ヲ含ム)	67	67	67	128	—	—	—	—	—	—	867
868	同(布)	—	—	—	—	—	—	—	—	—	—	868
869	同(紙)	—	—	—	—	—	—	—	—	—	—	869
870	同(金屬製)	—	—	—	—	—	—	—	—	—	—	870
871	同(木)	—	—	—	—	—	—	—	—	—	—	871
872	同(ゴム)	2	2	2	5	—	130	—	—	—	—	872
873	同(セルロイド製)	—	—	—	—	—	—	—	—	—	—	873
874	同(其他)	—	—	—	—	—	—	—	—	—	—	874
875	落花生槽	104	104	104	383	—	—	—	—	—	—	875

876	其他ノ油樽	—	—	—	—	—	—	—	—	—	—	876
877	海草粉	—	—	—	—	—	—	—	—	—	—	877
878	同	—	—	—	—	—	—	—	—	—	—	878
879	過磷酸石灰	—	—	—	—	—	—	—	—	—	—	879
880	石灰	—	—	—	—	—	—	—	—	—	—	880
881	硫酸アンモン(粗製)	—	—	—	—	—	—	—	—	—	—	881
882	硫酸加里(粗製)	—	—	—	—	—	—	—	—	—	—	882
883	硫酸加里(粗製)	—	—	—	—	—	—	—	—	—	—	883
884	硫酸化成	—	—	—	—	—	—	—	—	—	—	884
885	配合肥料	—	—	—	—	—	—	—	—	—	—	885
886	其他ノ肥料	—	—	—	—	—	—	—	—	—	—	886
887	同(風)	—	—	—	—	—	—	—	—	—	—	887
888	行李、旅篋、提篋類(竹製)	—	—	—	—	—	—	—	—	—	—	888
889	同(柳製)	—	—	—	—	—	—	—	—	—	—	889
890	同(革)	—	—	—	—	—	—	—	—	—	—	890
891	同(アライバー製)	—	—	—	—	—	—	—	—	—	—	891
892	同(其他)	—	—	—	—	—	—	—	—	—	—	892
893	財布及褌口類(革製)	—	—	—	—	—	—	—	—	—	—	893
894	同(其他)	—	—	—	—	—	—	—	—	—	—	894
895	同(金ヲ用ヒタルモノ)	—	—	—	—	—	—	—	—	—	—	895
896	同(其他)	—	—	—	—	—	—	—	—	—	—	896
897	同(其他)	—	—	—	—	—	—	—	—	—	—	897
898	同(其他)	—	—	—	—	—	—	—	—	—	—	898
899	其他ノ雜品	—	—	—	—	—	—	—	—	—	—	899
計		99,860	560,738	248,735	1,199,959	1,199,959	1,199,959	1,199,959	1,199,959	1,199,959	1,199,959	
内 國 産 通 計		10,049,921	45,649,301	19,420,881	17,673,866	17,673,866	17,673,866	17,673,866	17,673,866	17,673,866	17,673,866	
再輸出品(外國産)		111,107	471,361	49,013	189,506	189,506	189,506	189,506	189,506	189,506	189,506	
全 計		10,160,028	46,120,662	19,469,894	17,863,372	17,863,372	17,863,372	17,863,372	17,863,372	17,863,372	17,863,372	

(4) 輸 入 品 表

番 號	品 名	七 月		一 月		昭 和 十 三 年		昭 和 十 二 年		番 號
		數	價 額	數	價 額	數	價 額	數	價 額	
輸 入 品 (外 國 產)										
第 一 類										
植物及動物(生活カヲ有スルモノ)										
1	柑 橘	—	—	—	—	—	—	—	—	1
2	鳳 凰	—	—	—	—	—	—	—	—	2
3	蘭	800	—	50	—	—	—	5,476	5,251	3
4	水 仙	—	—	—	—	—	—	—	—	4
5	其 他	—	—	952	—	—	—	2,307	459	5
6	培 植 用 菌 類	—	—	—	—	—	—	—	404	6
7	馬 牛 類	—	—	—	—	—	—	—	—	7
8	羊	—	—	—	—	—	—	—	—	8
9	魚	—	—	—	—	—	—	—	—	9
10	種 生 其 他	—	—	—	—	—	—	—	—	10
11	魚	—	—	—	—	2,311	9,440	9,440	46,161	11
12	魚	—	—	—	—	57	7,497	7,497	2,963	12
13	其 他	—	—	—	—	293	15,687	15,687	4,173	13
	計	—	—	1,002	—	2,782	—	—	67,686	
第 二 類										
穀物、穀粉、澱粉及種子										
14	玄 米	—	—	—	—	—	—	—	—	14
15	精 米	—	—	—	—	—	—	—	—	15
16	米	—	—	—	—	—	—	—	—	16
17	麵 粉	—	—	—	—	—	—	—	—	17
18	大 麥	—	—	—	—	—	—	—	—	18
19	麥 芽	—	—	—	—	—	—	—	—	19

20	小 麥	—	—	—	—	—	—	—	—	20
21	高 粱	—	—	—	—	—	—	—	—	21
22	玉 蜀 黍	—	—	—	—	—	—	—	—	22
23	大 豆	—	—	—	—	—	—	—	—	23
24	蠶 豆	—	—	—	—	—	—	—	—	24
25	豆	—	—	—	—	—	—	—	—	25
26	豆	—	—	—	—	—	—	—	—	26
27	豆	—	—	—	—	—	—	—	—	27
28	豆	—	—	—	—	—	—	—	—	28
29	豆	—	—	—	—	—	—	—	—	29
30	生 豆	—	—	—	—	—	—	—	—	30
31	花 元	—	—	—	—	—	—	—	—	31
32	其 他	—	—	—	—	—	—	—	—	32
33	小 麥	—	—	—	—	—	—	—	—	33
34	麥 粉	—	—	—	—	—	—	—	—	34
35	粉	—	—	—	—	—	—	—	—	35
36	粉	—	—	—	—	—	—	—	—	36
37	其 他	—	—	—	—	—	—	—	—	37
38	胡 麻 子	—	—	—	—	—	—	—	—	38
39	胡 麻 子	—	—	—	—	—	—	—	—	39
40	胡 麻 子	—	—	—	—	—	—	—	—	40
41	ア イ ヲ リ	—	—	—	—	—	—	—	—	41
42	大 根 種 子	—	—	—	—	—	—	—	—	42
43	其 他	—	—	—	—	—	—	—	—	43
44	綠 肥 種 子	—	—	—	—	—	—	—	—	44
45	西 瓜 種 子	—	—	—	—	—	—	—	—	45
46	其 他	—	—	—	—	—	—	—	—	46
計										
		—	—	5,266,975	—	3,302,025	—	—	3,720,033	
第 三 類										
飲 食 物 及 煙 草										
47	菓 實	—	—	—	—	—	—	—	—	47
48	菓 實 及 種 子	—	—	—	—	—	—	—	—	48

(4) 輸 入 品 表 (續)

番 號	品 名	七 月		一 月		昭 和 十 三 年		計 昭 和 十 二 年		番 號
		數	價 額	數	價 額	數	價 額	數	價 額	
49	頭	—	—	—	—	—	—	715	29	49
50	菇	—	—	—	—	—	—	18,570	1,130	50
51	蘿 蔔	—	—	—	—	—	—	—	—	51
52	其他ノ生蔬菜	—	—	2,791	239	—	—	6,199	264	52
53	木 豆	0.2	20	4	201	—	163	7,661	11,437	53
54	其他ノ乾菜	—	—	5	15	—	—	1,086	3,371	54
55	切 菜	—	—	—	—	—	—	—	—	55
56	金 針	—	16,985	208,937	79,678	20,686	7,599	230,295	70,120	56
57	其他ノ蔬菜漬物	—	—	6	23	—	—	881	1,547	57
58	其他ノ乾蔬菜	—	—	124	802	—	—	14,916	2,358	58
59	香 菜	8	3	1,369	645	—	—	11,214	3,340	59
60	五 豆	—	—	—	—	—	—	10,885	723	60
61	其他ノ蔬菜漬物	—	—	65	38	—	—	1,901	311	61
62	林 檜	—	—	11,133	1,958	423,042	45,413	99,965	11,071	62
63	其他ノ蔬菜	—	—	9,606	2,201	147,974	20,445	55,630	5,233	63
64	仙 豆	—	—	1,750	12	—	—	—	—	64
65	其他ノ生果	—	—	86	35	—	—	—	—	65
66	查 橙	14	8	—	—	142	33	6,960	770	66
67	菓 實	12	5	15,046	3,838	15,134	3,150	58,685	6,345	67
68	其他ノ乾果	57	24	672	328	4	2	65	25	68
69	鹽 漬 桃	—	—	—	—	—	—	310	49	69
70	鹽 漬 山 桃	—	—	789	147	—	—	18,060	1,520	70
71	其他ノ果實	—	—	4	1	—	—	16,611	1,115	71
72	運 送	—	—	82	49	78	43	1,705	1,023	72
73	其他ノ菓子	5	5	273	247	—	—	2,409	904	73
74	茶	60	47	288	209	—	—	93,134	41,055	74
75	球	95	52	299	181	57,619	23,751	77	50	75

76	コ ー ン	斤	62	53	96	65	433	76	433
77	胡 砂	斤	14,780	16,322	55,012	3,096	12,829	77	12,829
78	糖(色相標本第十一號未滿)	斤	—	—	—	—	—	78	—
79	同	斤	—	—	—	—	—	79	—
80	同	斤	—	—	—	—	—	80	—
81	同	斤	190	29	90	147	143	81	143
82	米砂糖類、蜜及飴類	斤	69	128	113,103	7	1,447	82	1,447
83	菓子及ジャム類	斤	41	23	452	368	1,410	83	1,410
84	豆 類	斤	—	—	20,076	31,721	29,636	84	29,636
85	マカロニ	斤	—	—	—	—	—	85	—
86	其他ノ麵類	斤	—	—	—	—	—	86	—
87	牛 肉(生)	斤	—	—	—	—	—	87	—
88	鳥獸肉罐詰詰	斤	—	—	—	—	—	88	—
89	ハム及ベーコン	斤	—	—	—	—	—	89	—
90	其他ノ鳥獸肉類	斤	—	—	—	—	—	90	—
91	鱈 魚	斤	—	—	—	—	—	91	—
92	鱈 魚	斤	—	—	—	—	—	92	—
93	鱈 魚	斤	—	—	—	—	—	93	—
94	其他ノ鹽魚	斤	—	—	—	—	—	94	—
95	乾 魚	斤	—	—	—	—	—	95	—
96	乾鰹及鹽鰹	斤	—	—	—	—	—	96	—
97	海 參	斤	—	—	—	—	—	97	—
98	海 參	斤	—	—	—	—	—	98	—
99	海 參	斤	8	16	4,737	7,970	19,271	99	19,271
100	其他ノ魚介類	斤	—	—	—	—	—	100	—
101	天然バター	斤	—	—	—	—	—	101	—
102	コンチンチンストミルチ	斤	—	—	—	—	—	102	—
103	滋養食料	斤	—	—	—	—	—	103	—
104	鳥 卵	斤	—	—	—	—	—	104	—
105	葡 萄 酒	斤	58	116	5,081	141	24,446	105	24,446
106	シヤムパン	斤	—	—	—	—	—	106	—
107	ウホスキー	斤	—	—	—	—	—	107	—
108	ブラランデー	斤	—	—	—	—	—	108	—

(4) 輸 入 品 表 (續)

番 號	品 名	七 月		一 月		以 降		計		番 號
		數	量	價	額	數	量	價	額	
109	高粱酒	—	—	—	60,216	82,285	—	41,383	109	
110	其他酒類	—	—	—	—	277	—	836	110	
111	鹽	—	—	—	—	—	—	—	111	
112	豆	—	—	—	—	5,766	—	728	112	
113	鷹蛋	—	—	—	1,525	694	—	10,362	113	
114	鹽	—	—	—	—	125,878	—	24,033	114	
115	湯	—	—	—	—	21,791	—	6,193	115	
116	付味	—	—	—	—	26,646	—	2,716	116	
117	糖	—	—	—	—	62,709	—	4,822	117	
118	其他/飲食物	—	—	—	—	392,504	—	4,673	118	
119	煙草	—	—	—	182	889,038	—	10,869	119	
120	紙卷煙草	—	—	—	21	9,008,000	—	—	120	
121	刻煙草	—	—	—	1	—	—	—	121	
122	其他/煙草	—	—	—	44	—	—	9	122	
	計	—	—	—	274,056	—	—	1,591,342		
123	皮毛、骨角、牙殼類及同製品	—	—	—	—	—	—	—	123	
124	皮	—	—	—	6	—	—	79	124	
125	牛皮	—	—	—	85	—	—	1,373	125	
126	水牛皮	—	—	—	—	—	—	6,940	126	
127	其他/皮類	—	—	—	—	—	—	—	127	
128	牛革、魚革及羊革	—	—	—	37	—	—	1,451	128	
129	其他/革類	—	—	—	498	—	—	583	129	
130	革製機械用帶及管	—	—	—	3	—	—	134	130	
131	其他/革製品(特種品ヲ除ク)	—	—	—	—	—	—	—	131	
	計	—	—	—	664,912	—	—	1,591,342		

132	獸 象	—	—	—	—	—	—	—	36	132
133	毛	—	—	—	—	—	—	—	—	133
134	骨 牙	—	—	—	—	—	—	—	—	134
135	水 鹿	—	—	—	—	—	—	—	—	135
136	角	—	—	—	—	—	—	—	—	136
137	其他/獸角	—	—	—	—	—	—	—	—	137
138	獸 鹿	—	—	—	—	—	—	—	—	138
139	蹄	—	—	—	—	—	—	—	—	139
140	筋 殼	—	—	—	—	—	—	—	—	140
141	甲	—	—	—	—	—	—	—	—	141
142	綿	—	—	—	—	—	—	—	—	142
143	甲	—	—	—	—	—	—	—	—	143
144	其他/皮毛、骨角、牙殼類	—	—	—	—	—	—	—	—	144
145	其他/皮毛、骨角、牙殼類製品	—	—	—	—	—	—	—	—	145
	計	—	—	—	381	—	—	381,41		
146	油、脂、蠟及同製品	—	—	—	—	—	—	—	—	146
147	植物性香油	—	—	—	—	—	—	—	—	147
148	松子油	—	—	—	—	—	—	—	—	148
149	芝麻油	—	—	—	—	—	—	—	—	149
150	阿列布油	—	—	—	—	—	—	—	—	150
151	椰子油	—	—	—	—	—	—	—	—	151
152	大 棉	—	—	—	—	—	—	—	—	152
153	油	—	—	—	—	—	—	—	—	153
154	油	—	—	—	—	—	—	—	—	154
155	茶	—	—	—	—	—	—	—	—	155
156	咖啡	—	—	—	—	—	—	—	—	156
157	牛 脂	—	—	—	—	—	—	—	—	157
158	ステアリン	—	—	—	—	—	—	—	—	158
159	オレイン	—	—	—	—	—	—	—	—	159
160	ワセリン	—	—	—	—	—	—	—	—	160

(4) 輸 入 品 表 (續)

番 號	品 名	七 月		一 月		以 降		累 計		番 號
		數	價 額	數	價 額	昭 和 十 三 年	昭 和 十 二 年	數	價 額	
170	パラフィン	—	—	—	—	—	—	—	—	170
171	柏 油	—	—	—	—	—	—	—	—	171
172	石 油	—	—	3	—	—	—	—	—	172
173	麝香付油、脂、蠟及同製品	—	—	8	—	—	—	66	97	173
174	水	69	63	1,780	—	50	—	3,703	1,815	174
175	香 菜 子 油	—	—	—	—	—	—	11,200	2,742	175
176	硬 化 油	—	—	—	—	—	—	—	—	176
177	其他ノ油、脂、蠟及同製品	—	248,561	—	—	1,619,194	—	—	2,221,146	177
	額 計		256,454		1,883,162				2,233,128	
第 六 類										
藥材、化學藥、製藥及爆發藥										
178	ホ ン	—	—	3,247	9,147	5,860	14,526	10,833	26,545	178
179	丁香	231	684	801	1,323	58	60	3,948	1,833	179
180	杏仁及苦扁桃仁	2,873	2,732	13,636	7,748	9,078	2,403	111,414	37,554	180
181	甘 草	13,350	9,671	58,001	37,656	18,263	5,846	155,527	46,253	181
182	參	144	2,980	1,053	18,665	1,328	16,865	18,506	146,432	182
183	黃	1,573	781	8,960	10,278	10,287	7,537	28,859	16,158	183
184	甘 桂	339	650	1,866	3,193	2,002	1,502	9,200	10,708	184
185	皮	2,489	2,755	6,993	9,047	1,591	465	158,314	46,893	185
186	ナ	—	—	—	—	—	—	—	—	186
187	沈 白	70	259	1,738	11,151	647	1,489	14,058	43,170	187
188	梔 子	—	—	21,628	34,514	9,870	5,830	90,973	49,096	188
189	皮	—	—	202,571	21,059	—	—	16,849	1,347	189
190	其他ノタンニン材料	—	—	—	—	—	—	—	—	190
191	阿 膠	3,991	4,328	46,257	40,827	7,894	1,398	35,328	4,123	191
192	其他ノタンニン越幾斯	—	—	173,399	37,289	—	—	1,850	518	192

193	インデンアライラツパー及ガタバーチャ(生)	斤	—	19,824	5,712	8,467	5,712	—	—	—	193
194	松 脂	斤	13,423	2,728	26,093	1	1	38,529	4,394	194	
195	其他ノ護謨及樹脂	斤	200	48	5,991	—	—	899	544	195	
196	阿 膠	斤	—	600	2,227	—	—	—	—	196	
197	膠	斤	247	—	—	—	—	24,845	10,945	197	
198	酸	斤	—	—	—	—	—	169	48	198	
199	酸	斤	—	—	—	—	—	—	—	199	
200	酸	斤	—	—	—	—	—	—	—	200	
201	石	斤	—	—	—	—	—	—	—	201	
202	サリチール酸	斤	—	—	—	—	—	—	—	202	
203	アスピリン	斤	—	—	—	—	—	—	—	203	
205	枸 橈 酸	斤	—	—	—	—	—	—	—	205	
206	苛 性 曹 達(粗 製)	斤	—	—	—	—	—	—	—	206	
207	苛 性 曹 達(粗 製)	斤	—	—	—	—	—	—	—	207	
208	苛 性 曹 達 灰	斤	—	—	—	—	—	17,634	846	208	
209	天然曹達灰	斤	—	—	—	—	—	—	—	209	
210	天然曹達	斤	—	—	—	—	—	—	—	210	
211	重炭酸曹達	斤	—	—	—	—	—	—	—	211	
212	礬 曹 達	斤	—	—	—	—	—	—	—	212	
213	曹 達 及 青 化 加 里	斤	—	—	—	—	—	24,208	5,016	213	
214	生 酒 石	斤	—	—	—	—	—	—	—	214	
215	タロール酸加里	斤	—	—	—	—	—	—	—	215	
216	重クロロム酸加里	斤	—	—	—	—	—	—	—	216	
217	重クロロム酸曹達	斤	—	—	—	—	—	—	—	217	
218	過錳酸加里	斤	—	—	—	—	—	—	—	218	
219	過酸化水素	斤	—	—	—	—	—	—	—	219	
220	明	斤	—	—	—	—	—	136,293	6,418	220	
221	鹽化アンモニウム及重炭酸アンモニウム	斤	—	—	—	—	—	—	—	221	
222	炭酸アンモニウム	斤	—	—	—	—	—	300	149	222	
223	硫酸ニツケル	斤	—	—	—	—	—	—	—	223	
224	醋 酸 石 灰	斤	—	—	—	—	—	—	—	224	
225	アセトリン	斤	—	—	—	—	—	—	—	225	
226	フオマルリン	斤	—	—	—	—	—	—	—	226	

(4) 輸 入 品 表 (續)

番 號	品 名	七 月		一 一 月		昭 和 十 三 年		昭 和 十 二 年		番 號
		數	價 額 円	數	價 額 円	數	價 額 円	數	價 額 円	
290	其他ノ藥材、化學藥及製藥ノ調合品		212		31,367	705		27,897	290	
291	其他ノ藥材、化學藥及製藥ノ調合品		248		4,401	8,393		44,382	291	
	類 計		233,469		1,588,981	317,412		1,689,503		
第七類 染料、顔料、塗料及填充料										
293	花	斤	684	1,210	9,466	577	634	1,905	841	293
294	花	斤	—	—	—	—	—	—	—	294
295	合成染料	斤	—	—	—	—	—	—	—	295
297	液	グラム	—	—	—	—	—	—	—	297
298	液	斤	42	711	5,444	2,493	567	7,487	184	298
300	朱	斤	—	—	—	—	—	—	—	300
301	鶏冠石及雄黄	斤	—	—	—	—	—	—	—	301
302	雌黄及ドラゴンスラック	斤	51	263	1,437	831	4,773	368	631	302
303	カーボンブラック	斤	—	—	—	—	—	—	—	303
304	漆	斤	1,101	1,101	33,324	2,528	5,179	24,976	13,833	304
305	ワニス	打	—	—	—	—	—	—	—	305
306	ペンチ	打	—	—	—	—	—	—	—	306
307	鉛	打	—	—	—	—	—	—	—	307
308	印刷用インキ(液状)	打	—	—	—	—	—	—	—	308
309	ベニ	斤	—	—	—	—	—	—	—	309
310	檜	斤	—	—	490	1,849	15,783	46,696	4,808	310
311	黄枝	斤	466	137	2,094	4,480	14,718	36,055	10,718	311
312	木	斤	—	—	—	—	—	—	—	312
313	青	斤	—	—	—	—	—	—	—	313
314	其他ノ染料及顔料	斤	—	—	—	—	—	—	—	314
315	其他ノ染料及顔料	斤	—	—	—	—	—	—	—	315
	類 計		3,428		57,725	12,827		76,081		

番 號	品 名	數	價 額 円	數	價 額 円	數	價 額 円	數	價 額 円	番 號
316	實	斤	—	—	51,648	73,204	145,293	109,510	55,266	316
317	綿	斤	—	—	—	—	—	—	—	317
318	織	斤	—	—	—	—	—	—	—	318
319	絹絲及絹線(木製絲卷ニ卷キタルモノ)	斤	—	—	—	—	—	—	—	319
320	同	斤	—	—	—	—	—	—	—	320
321	亞	斤	—	—	—	—	—	—	—	321
322	苧麻及ラミー	斤	—	—	—	—	—	—	—	322
323	大	斤	—	—	—	—	—	—	—	323
324	黄	斤	—	—	—	—	—	—	—	324
325	マニラ	斤	—	—	—	—	—	—	—	325
326	棕	斤	—	—	—	—	—	—	—	326
327	皮	斤	—	—	—	—	—	—	—	327
328	其他ノ植物纖維	斤	—	—	—	—	—	—	—	328
329	黄麻絲及黄麻線	斤	119	52	25,000	25,159	47,949	3,172	15,208	329
330	其他ノ麻絲及麻線	斤	8	23	536,984	905,207	5,128,111	9,558	2,291	330
331	羊毛	斤	—	—	—	—	—	—	—	331
332	山羊毛及駝毛	斤	—	—	—	—	—	—	—	332
333	織	斤	—	—	—	—	—	—	—	333
334	造	斤	—	—	—	—	—	—	—	334
335	絲	斤	—	—	—	—	—	—	—	335
336	絹	斤	—	—	—	—	—	—	—	336
337	テ	斤	—	—	—	—	—	—	—	337
338	層及故纖維	斤	—	—	—	—	—	—	—	338
339	府織絲及府絲	斤	—	—	—	—	—	—	—	339
340	其他ノ絲、繩索、組紐及組繩	斤	—	—	—	—	—	—	—	340
341	其他ノ絲、繩索、組紐及組繩	斤	—	—	—	—	—	—	—	341
	類 計		613,927		1,004,546	1,004,546		542,894		

(4) 輸入品表 (續)

番 號	品 名	七 月		一 月		以 昭 和 十 三 年		計 昭 和 十 二 年		番 號
		數	量	價	額	數	量	價	額	
342	第九類 布帛及布帛製品									
343	織物(絹及絹織布等)	992	476	2,061	8	63	245	1,469	66	342
344	同(半織布及繻織布)									343
345	同(其他布)	153	116	248	207	29,738	2,949	207	42,027	344
346	同(麻)								7,819	345
347	同(麻)									346
348	同(麻)									347
349	同(麻)								105,489	348
350	同(麻)	11	38	52	139	4	32	139	2,069	349
351	同(麻)	66	161	568	1,193	16	44	1,193	3,263	350
352	同(麻)									351
353	同(麻)								39	352
354	同(麻)									353
355	同(麻)									354
356	同(麻)									355
357	同(麻)									356
358	同(麻)									357
359	同(麻)	75	244	194	570	1,116	4,880	570	1,846	358
360	同(麻)	6	15	11	36			36	41	359
361	同(麻)									360
362	同(麻)									361
363	同(麻)									362
364	同(麻)									363
365	同(麻)									364
366	同(麻)									365
367	同(麻)									366
	計		1,823		2,040,922		2,037,386		1,638,097	

368	第十類 衣類及同附屬品									
369	肌衣(綿メリヤス製)	10	178	72	1,304	3	36	1,304	274	368
370	同(其他)	4	33	10	76			76	11	369
371	同(其他)				2			2		370
372	其他(帽子及帽體)									371
373	同(其他)									372
374	同(其他)									373
	計		1,617		9,394		803		5,960	
375	第十一類 紙、紙製品、書籍及繪圖									
376	纖維素パルプ									375
377	印刷紙									376
378	筆記用紙									377
379	同(其他)									378
380	同(其他)									379
381	同(其他)									380
382	同(其他)									381
383	同(其他)									382
384	同(其他)									383
385	同(其他)									384
386	同(其他)									385
387	同(其他)									386
388	同(其他)									387
389	同(其他)									388
390	同(其他)									389
391	同(其他)									390
	計		470		3,633		153		7,081	

(4) 輸 入 品 表 (續)

番 號	品 名	七 月		一 月		昭 和 十 三 年		計		番 號
		數	價 額	數	價 額	數	價 額	數	價 額	
392	禮拜用紙箱	—	—	—	99	—	—	—	846	392
393	其他ノ紙製品及バルブ製品	—	—	—	—	2,032	—	—	653	393
	計	—	83	—	3,777	7,541	—	—	47,055	
394	礦物及同製品	—	—	—	—	—	—	—	—	394
395	研磨用礦物材料	—	—	—	—	—	—	—	—	395
396	人造砥石	—	—	—	—	—	—	—	—	396
397	貴石	—	74	—	558	—	—	—	8,898	397
398	半貴石及同製品	—	6	—	156	—	—	—	330	398
399	珪石	2,615	26,150	—	83,538	37,486	6,006	—	29,910	399
400	其他ノ石及石製品	—	181	—	1,333	—	—	—	7,306	400
401	石炭及同製品	—	—	—	47,625	—	—	—	807	401
402	滑石及ソーブストーン	—	—	—	174	—	—	—	2,263	402
403	燐石	—	—	—	70,480	180,000	2,500	—	68,902	403
404	燐石膏	66,032	13,564	—	39,689	114	—	—	13,807	404
405	燐石クオライト	—	—	—	1,006,897	180,032	—	—	—	405
406	粘土	—	—	—	101,667	—	—	—	167	406
407	燧石	—	—	—	2,000	175,436	—	—	—	407
408	炭	—	—	—	43,991	—	17,297	—	213,669	408
409	コークスト	—	—	—	—	158,433	—	—	—	409
410	セメント	—	—	—	—	129,499	—	—	155,241	410
411	ドロマイト及マグネサイト	570,967	18,218	2,980,433	93,821	68,812	1,374,465	—	26,741	411
412	耐火粘土粉	10,000	220	67,913	787	8,688	138,545	—	2,027	412
413	フロマイト及ハマグネサイトヲ主要原料トシタル建築材料 (粉末ノモ)	—	—	104,903	1,605	—	104,004	—	1,168	413
414	其他ノ礦物及同製品	—	164	—	486	776	—	—	3,672	414
	計	—	58,577	—	736,219	959,535	—	—	535,293	

番 號	品 名	數	價 額	昭 和 十 三 年		計		番 號		
				數	價 額	數	價 額			
415	耐火煉瓦	375,642	11,275	1,809,669	47,969	2,639,504	72,530	23,602	415	
416	其他ノ煉瓦	40	185	299	1,006	52	137	763	416	
417	花	—	—	—	—	—	—	2,839	417	
418	麥粉及麵粉	—	—	—	—	—	—	—	—	418
419	其他ノ陶磁器	—	—	—	—	—	—	—	—	419
420	陶磁器ノ破片	—	—	975	4,410	—	101	13,170	420	
421	硝子板	—	—	—	—	—	—	—	—	421
422	金屬線又ハ銅入ノ硝子板	—	—	—	—	—	—	—	—	422
423	實用用乾板(現像セサルモノ)	15	—	259	—	—	—	—	—	423
424	其他ノ硝子及硝子製品	—	—	—	—	—	—	—	—	424
	計	—	11,612	53,648	72,768	—	—	55,355	—	
468	鐵釘	—	—	—	—	—	—	—	—	468
469	其他ノ釘	—	—	171	408	62	41	2,243	469	
470	鐵道建設材料(レーン及フイツシユプレートヲ除ク)	—	—	—	—	2,573	1,311	8,532	470	
471	家庭、橋梁、船舶、船渠等ノ建設材料	—	—	—	—	—	—	—	—	471
472	瓦葺ルダマ	—	—	—	—	—	—	—	—	472
473	配管、橋梁、船舶、船渠等ノ建設材料	—	—	229	136	4,014	1,615	5,535	473	
474	絶緣電線	—	—	—	—	—	—	—	—	474
475	鐵線	—	—	—	—	—	—	—	—	475
476	コックタ及ヴァルブ類	—	—	265	973	7,860	10,773	35,582	476	
	計	—	281,943	1,213,645	1,614,956	—	—	1,084,385	—	

(4) 輸入品表 (續)

番 號	品 名	七 月		一 月		以 昭 和 十 三 年		果 計 昭 和 十 二 年		番 號
		數	價 額	數	價 額	數	價 額	數	價 額	
477	螺絲、ハットワッパ及戸、窓、家具等ノ金具 銅 錫	—	—	11	—	—	—	72	—	477
478		—	—	—	—	—	—	81	145	478
479		—	—	—	—	—	—	—	158	479
480	其他ノ工匠具、農具及同部分品 フリム、ピツト、リマ、リマ、スクリュー、タツブ、 双	—	—	18	—	386	—	72	1,310	480
481		—	—	50	—	—	—	5,385	86	481
482	—	—	—	—	—	—	—	—	914	482
483	針 類	—	—	—	—	72	—	3	30	483
484		—	—	3	—	16	—	—	—	484
485	ラチエートル、電鍍器、ストークス、 ナム、バーリン、グマシ、ン類及同部分品	—	—	—	—	—	—	—	565	485
486	—	—	—	—	—	—	—	—	—	486
487	銅製品、真鍮製品及青銅製品 珠寶鐵器 其他ノ鐵製製品 其他ノ金屬製品	—	202	15,523	—	175	—	670	1,978	487
488		—	—	21	—	—	—	—	1,087	488
489		—	—	179	—	2,332	—	—	2,934	489
490		—	—	88	—	208	—	—	379	490
	計		202	3,410		59,939		62,910		
491	第十六類 時計、學術器、銃砲、船車及機械類	—	116	688	—	—	—	—	86	491
492		懷中時計及同部分品 其他ノ時計及同部分品	5	—	100	—	18	—	54	492
493		顯微鏡及同部分品	—	—	943	—	—	—	—	493
494	メーター類 (尺量器及衡器部分ヲ含ム) 電池及同部分品 醫療器類及同部分品	—	—	1,555	—	55	—	—	2,693	494
495		—	—	1,494	—	31	—	—	189	495
496		—	—	—	—	—	—	—	372	496
497	製鋼器、測量器及同部分品 金銀登錄機、計算機類及同部分品 タイプライター及同部分品	—	—	—	—	—	—	—	—	497
498		—	—	38	—	10	—	—	—	498
499		—	—	—	—	—	—	—	220	499

500	理化學器及同部分品 寫真器及同部分品 蓄音器、同部分品及附屬品	—	2,754	13,796	—	141	—	—	165	500
501		—	85	1,025	—	232	—	—	1,985	501
502		—	—	71	—	23	—	—	101	502
503	銅鑼及鈴 其他ノ樂器、同部分品及附屬品 電信機及同部分品	—	64	9	—	7	—	3,028	4,560	503
504		—	—	225	—	—	—	—	1,425	504
505		—	—	3	—	—	—	—	—	505
506	電話機及同部分品 其他ノ學術器及同部分品 鐵道車輛及同部分品	—	—	43	—	6	—	—	20	506
507		—	—	92	—	—	—	—	426	507
509		—	—	—	—	—	—	—	—	509
514	自轉車及同部分品 其他ノ車輛、同部分品及附屬品 汽船、同部分品及附屬品 フューエルエコノマイザー	—	—	2,591	—	—	—	—	15,620	514
516		—	—	18,943	—	72,906	—	—	236,057	516
517		—	—	—	—	—	—	—	—	517
518		—	—	9,802	—	—	—	—	—	518
519	鐵道機關車及同炭水車 ステームタービン ウォータータービン及ベルントソウイール	—	—	—	—	378,371	—	—	—	519
520		—	—	—	—	145,883	—	—	—	520
524		—	—	—	—	—	—	258,183	134,557	524
525	發電機、電動機類(百キロ以下) 同 同	—	—	20	—	—	—	60	139	525
526		—	—	—	—	1,242	—	5,013	2,441	526
527		—	—	—	—	170,442	—	—	—	527
528	變壓機 原動力機ト結合セル發電機 タレオン	—	—	9	—	2,375	—	—	3,640	528
529		—	—	—	—	—	—	—	—	529
530		—	—	—	—	—	—	—	—	530
531	キヤフラスタン及取他ノライオン、 氣體壓縮機 縫衣機、同部分品及附屬品	—	—	—	—	289	—	—	—	531
532		—	—	—	—	213	—	—	1,620	532
533		—	—	1,565	—	—	—	—	3,291	533
534	唧 送風機	—	—	—	—	498	—	—	—	534
535		—	—	—	—	—	—	—	—	535
536	—	—	1,547	—	—	—	—	—	—	536
537	ニューマチックツツール及マシン 紡績機械類 織布機	—	—	—	—	32,861	—	—	19,640	537
539		—	—	—	—	—	—	—	22	539
540		—	—	—	—	—	—	—	—	540
541	織布整理機械 メリヤス機械 製紙機械類	—	—	—	—	—	—	—	—	541
542		—	—	—	—	—	—	—	171,543	542
543		—	—	—	—	—	—	—	31,462	543
	計		—	—	—	105	—	—	—	

(4) 輸 入 品 表 (續)

番 號	品 名	七 月		一 月		以 降		累 計		番 號	
		數	價 額	數	價 額	數	價 額	數	價 額		
544	印刷機械	—	1,207	—	17,970	—	120,855	—	—	544	
545	其他ノ機械	—	—	3,969	4,074	—	185	—	80,040	545	
546	鐵製ワイール	—	—	—	—	—	—	—	1	546	
547	ロール及ローラー	—	—	—	—	—	—	—	—	547	
548	ミリングカッタ、ギアカッタ及機械用品	—	—	—	—	—	—	—	—	548	
549	針 布	—	—	—	—	—	—	—	—	549	
550	製紙用フェルト(エンドレスノモノ)	—	—	—	—	—	—	—	—	550	
551	製紙用金網(エンドレスノモノ)	—	—	—	—	—	10	—	—	551	
552	スチームタービン部分品	—	—	—	—	—	—	—	—	552	
553	ペアリングポール	—	—	—	22,843	—	—	—	—	553	
554	其他ノ機械部分品	—	—	—	—	—	—	—	20,844	554	
計			4,271		88,148		571,347		733,301		
第十七類 雜 品											
555	コ 赤	斤	—	—	—	—	—	—	—	—	555
556	カッタ	斤	—	—	—	—	—	—	—	—	556
557	サツアールト	斤	—	—	—	—	—	—	664	—	557
558	葉	斤	—	—	—	—	—	—	—	—	558
559	藤	斤	—	—	2,080	—	74	188,476	12,888	559	
560	籐	斤	—	—	1,955	—	310	37,925	4,763	560	
561	線香用割竹	斤	—	—	—	—	—	—	—	561	
562	竹	斤	—	—	—	—	—	—	—	562	
563	其他ノ竹材	斤	—	—	—	—	—	—	—	563	
564	コルク樹皮	斤	—	—	—	—	—	—	—	564	
565	コクナル樹皮	斤	—	—	—	—	—	—	—	565	
566	花梨木及黃楊木	立方尺	—	—	—	—	—	—	—	566	

567	鐵刀木、紅木、紫檀及黑檀	立方尺	—	—	—	—	—	—	—	—	567
568	子	立方尺	—	—	—	—	—	—	—	—	568
569	線香用増材	斤	—	—	—	—	—	—	—	—	569
570	其他ノ針葉樹(ハイン、フア、シダー)	斤	—	—	—	—	—	—	—	—	570
571	桐	斤	—	—	—	—	—	—	—	—	571
572	黒 檀	斤	—	—	—	—	—	—	—	—	572
573	ドロノキ及ハコヤナギ	斤	—	—	—	—	—	—	—	—	573
574	廣 葉 杉	斤	—	—	—	—	—	—	—	—	574
575	其他ノ木材	斤	—	—	—	—	—	—	—	—	575
576	仕 組 板	斤	—	—	—	—	—	—	—	—	576
577	炭(燃料用)	斤	—	—	—	—	—	—	—	—	577
578	電氣用カーボン	斤	—	—	—	—	—	—	—	—	578
579	製糖用眞田	枚	—	—	—	—	—	—	—	—	579
580	砂糖用包席	枚	—	—	—	—	—	—	—	—	580
581	其他ノ包席	枚	—	—	—	—	—	—	—	—	581
582	藁	斤	—	—	—	—	—	—	—	—	582
583	其他ノ竹	斤	—	—	—	—	—	—	—	—	583
584	竹 製 品	斤	—	—	—	—	—	—	—	—	584
585	藤 製 品	筒	—	—	—	—	—	—	—	—	585
586	籐 製 品	筒	—	—	—	—	—	—	—	—	586
587	籐 製 品	筒	—	—	—	—	—	—	—	—	587
588	タードフェルト類	斤	—	—	—	—	—	—	—	—	588
589	インディアナワール及サドル、椅子用品	斤	—	—	—	—	—	—	—	—	589
590	インディアナワール、包及サドル、椅子(馬及鞍)	斤	—	—	—	—	—	—	—	—	590
591	ブラツジユ及帶	斤	—	—	—	—	—	—	—	—	591
592	ランソップ機及同部分品	斤	—	—	—	—	—	—	—	—	592
593	活動寫眞用フィルム(現象シタルモノ)	内部表 斤	—	—	—	—	—	—	—	—	593
594	其他ノ寫眞用フィルム	斤	—	—	—	—	—	—	—	—	594
595	飼 料	斤	—	—	—	—	—	—	—	—	595
596	鈎	斤	—	—	—	—	—	—	—	—	596
597	硝酸曹達粗製	斤	—	—	—	—	—	—	—	—	597
598	鹽化加里粗製	斤	—	—	—	—	—	—	—	—	598
599	硫酸加里粗製	斤	—	—	—	—	—	—	—	—	599

(4) 輸 入 品 表 (終)

番 號	品 名	七 月		一 月		以 降		果 計		番 號
		數	價 額 円	數	價 額 円	昭 和 十 三 年	昭 和 十 二 年	數	價 額 円	
600	硫酸アンモン(粗製).....	1,011,830	71,183	10,276,798	725,182	15,481,330	1,064,883	12,872,661	742,239	600
601	骨粉.....	11,849,200	840,851	78,435,720	5,072,516	58,608,840	3,197,421	51,730,800	2,854,896	601
602	特製大豆糲.....									602
603	其他ノ大豆糲.....	10,444,300	732,179	100,203,900	6,077,847	125,178,711	6,622,870	131,514,815	6,936,977	603
604	佳胡麻子糲.....	223,650	17,325	223,650	17,325	16,619	946	184,350	9,050	604
605	其他ノ油糲.....	14,054	1,222	149,732	17,246	4,938	313	—	—	605
606	フィッシュメダノ.....	—	—	—	—	—	—	—	—	606
607	合成肥料.....	—	—	—	—	—	—	—	—	607
608	其他ノ肥料.....	—	—	—	—	—	—	—	—	608
609	茶油糲.....	—	—	—	—	—	—	—	—	609
610	燈心.....	97	161	1,328,255	69,116	668,191	26,019	4,580,180	128,085	610
611	其他ノ雜品.....	—	456	430	6,907	—	223	3,290	4,082	611
	類 計		2,203,125		14,920,922		12,101,560		14,596,008	
	外 國 産 通 計		3,892,819		29,150,196		23,969,482		28,717,172	
	再 輸 入 品(内國産).....		882		38,152		34,303		49,857	
	全 計		3,893,701		29,188,348		24,003,785		28,767,029	

備考 昭和十二年及十三年分ニハ犯則品及收容貨物ノ價額ヲ含マズ

(5) 輸出重要品港別及國別表

品名	港名及仕向國名	七 月				一 月				降 果				計					
		數		價		數		價		數		價		數		價			
		量	額	量	額	量	額	量	額	量	額	量	額	量	額	量	額		
色 蕉 實	斤	1,988,400	45,343	16,264,890	341,550	14,311,240	355,497	23,708,801	561,868	472,500	12,600	2,406,840	61,940	1,699,840	56,293	4,747,800	186,318	186,318	
		1,515,900	32,743	13,858,050	279,610	12,611,400	299,204	18,957,525	375,433	1,515,900	—	—	—	3,476	—	117	—	—	
		513,600	11,888	4,197,975	86,276	3,732,365	92,212	5,052,295	105,861	513,600	—	—	—	—	—	5,052,295	105,861	—	
		742,650	16,555	4,636,025	95,800	5,344,225	128,793	6,438,835	140,387	742,650	—	—	—	—	—	6,438,835	140,387	—	
		732,150	16,900	7,430,890	159,474	5,234,650	134,492	11,906,766	306,899	732,150	—	—	—	—	—	11,906,766	306,899	—	
		—	—	—	—	—	—	—	—	—	—	—	—	—	—	—	310,905	9,221	—
		—	—	—	—	—	—	—	—	—	—	—	—	—	—	—	—	—	—
		—	—	—	—	—	—	—	—	—	—	—	—	—	—	—	—	—	—
		—	—	—	—	—	—	—	—	—	—	—	—	—	—	—	—	—	—
		—	—	—	—	—	—	—	—	—	—	—	—	—	—	—	—	—	—
蜜 柑	斤	—	—	8,662,698	580,087	5,092,625	230,622	6,947,516	396,412	—	—	—	—	—	—	—	—	—	
		—	—	8,660,688	579,970	5,092,625	230,622	6,887,806	391,221	—	—	—	—	—	—	6,887,806	391,221	—	
		—	—	2,010	117	—	—	59,710	5,191	—	—	—	—	—	—	59,710	5,191	—	
		—	—	72	20	182	58	93	11	—	—	—	—	—	—	93	11	—	
		—	—	7,890,201	528,781	4,983,333	225,918	6,224,116	353,855	—	—	—	—	—	—	6,224,116	353,855	—	
		—	—	772,425	51,286	109,110	4,646	94,020	7,305	—	—	—	—	—	—	94,020	7,305	—	
		—	—	—	—	—	—	—	—	—	—	—	—	—	—	622,951	34,823	—	
		—	—	—	—	—	—	—	—	—	—	—	—	—	—	900	90	—	
		—	—	—	—	—	—	—	—	—	—	—	—	—	—	436	28	—	
		—	—	—	—	—	—	—	—	—	—	—	—	—	—	—	—	—	

關 領 印 度	—	—	—	—	—	—	—	—	—	—	—	—	—	—	—	—	—	—
佛 領 印 度 支 那	—	—	—	—	—	—	—	—	—	—	—	—	—	—	—	—	—	—
比 律 賓	—	—	—	—	—	—	—	—	—	—	—	—	—	—	5,000	300	—	—
英 領 印 度	—	—	—	—	—	—	—	—	—	—	—	—	—	—	—	—	—	—
加 奈 陀	—	—	—	—	—	—	—	—	—	—	—	—	—	—	—	—	—	—
烏 龍 茶	245,580	297,105	783,054	597,104	417,179	411,988	677,034	510,306	—	—	—	—	—	—	—	—	—	
基 隆	245,580	297,105	783,054	597,104	417,179	411,988	677,034	510,306	—	—	—	—	—	—	—	—	—	
滿 洲 東 華 民 國	—	—	41	68	—	—	—	—	—	—	—	—	—	—	—	—	—	—
中 華 民 國	—	—	195	136	—	—	—	—	—	—	—	—	—	—	—	—	—	—
香 港	—	—	—	—	—	—	—	—	—	—	—	—	—	—	—	—	—	—
比 律 賓	—	—	—	—	—	—	—	—	—	—	—	—	—	—	—	—	—	—
英 領 印 度	—	—	—	—	—	—	—	—	—	—	—	—	—	—	—	—	—	—
英 領 吉 蘭 丹	60,263	117,584	60,332	117,640	164,139	249,859	100,460	128,079	—	—	—	—	—	—	—	—	—	
佛 獨 伊 太 利	—	—	5	4	—	—	—	—	—	—	—	—	—	—	—	—	—	—
獨 逸	—	—	20	16	—	—	—	—	—	—	—	—	—	—	—	—	—	—
伊 太 利	—	—	4	3	—	—	—	—	—	—	—	—	—	—	—	—	—	—
白 耳 義 經 濟 同 盟	—	—	—	—	—	—	—	—	—	—	—	—	—	—	—	—	—	—
和 蘭	—	—	7	6	—	—	—	—	—	—	—	—	—	—	—	—	—	—
丁 荷 蘭	—	—	—	—	—	—	—	—	—	—	—	—	—	—	—	—	—	—
葡 萄 牙	2,640	3,408	4,710	5,547	3,886	4,972	3,780	2,000	—	—	—	—	—	—	—	—	—	—
馬 尼 拉	—	—	—	—	—	—	—	—	—	—	—	—	—	—	—	—	—	—
暹 羅 加 泰 國	177,492	170,572	712,248	467,898	243,586	182,024	545,398	356,648	—	—	—	—	—	—	—	—	—	—
加 奈 陀	—	—	—	—	—	—	—	—	—	—	—	—	—	—	—	—	—	—
新 西 蘭	5,178	5,541	5,292	5,632	4,736	3,900	12,305	7,881	—	—	—	—	—	—	—	—	—	—

(5) 輸出重要品港別及國別表 (續)

68

品名	港名及仕向國名	七 月		一 月		以 降		計		
		數	價	額	數	價	額	數	價	額
包	種 茶	斤	1,109,125	1,269,951	4,108,041	3,398,018	2,446,174	1,655,268	2,147,611	1,301,857
基	基 隆	1,109,125	1,269,951	4,108,041	3,398,018	2,446,174	1,655,268	2,147,611	1,301,857	1,301,857
滿	洲 國	13,130	17,872	244,424	169,061	417,348	282,551	126,370	52,399	52,399
關	東 州	862,548	1,074,897	2,865,442	2,533,819	1,684,547	1,114,826	503,695	372,944	372,944
中	華 國	221,102	167,023	781,192	524,543	39,410	29,810	49,433	32,951	32,951
香	海 港	—	—	—	—	—	—	56,904	25,318	25,318
海	峽 地	—	—	—	—	9,500	3,540	342,653	183,430	183,430
蘭	領 度	12,345	10,159	114,539	96,583	145,804	119,037	166,632	133,477	133,477
佛	領 支 那	—	—	25,200	13,599	67,330	44,394	44,394	129,549	129,549
比	律 資	—	—	493	272	16,950	10,800	65,057	33,010	33,010
塔	伊 國	—	—	62,227	47,379	54,759	39,848	539,757	323,907	323,907
英	領 印 度	—	—	—	—	—	—	1,820	1,400	1,400
ア	デ	—	—	—	—	—	—	—	—	—
亞	細 洲 其 他	—	—	—	—	—	—	—	690	1,200
英	吉 利	—	—	—	—	—	—	—	—	—
佛	蘭 西	—	—	—	—	—	—	—	—	—
葡	萄 牙	—	—	—	—	—	—	—	—	—
歐	羅 巴 洲 其 他	—	—	—	—	—	—	—	—	—
亞	米 利 加 合 衆 國	—	—	—	—	—	—	—	—	—
加	奈 陀	—	—	—	—	—	—	—	—	—
秘	露	—	—	1,388	1,427	—	—	—	—	—
智	利	—	—	3,780	2,720	—	—	—	—	—
漢	太 刺 利	—	—	9,356	8,615	—	—	—	—	—
						2,835	2,278	2,278	2,571	1,710

69

品名	港名及仕向國名	斤	976,770	774,994	2,919,496	2,027,543	2,895,220	1,746,809	3,730,544	2,384,321										
											基	基 隆	976,770	774,994	2,919,496	2,027,543	2,895,220	1,746,809	3,730,544	2,384,321
											滿	洲 國	233,150	146,067	482,707	331,445	569,181	314,354	344,117	199,247
關	東 州	420,754	398,314	812,493	685,052	1,269,140	745,344	131,688	81,084											
中	華 國	58,148	47,326	657,018	348,363	11,497	18,949	1,292	1,531											
香	海 港	—	—	38	35	—	—	—	—											
英	領 馬 來	—	—	756	585	—	—	—	—											
海	峽 地	—	—	2,268	850	—	—	—	—											
塔	伊 國	—	—	—	—	—	—	—	—											
比	律 資	—	—	100	150	—	—	—	—											
蘇	領 亞 細 亞	—	—	—	—	—	—	—	—											
緬	甸	—	—	756	280	—	—	—	—											
英	領 印 度	—	—	—	—	—	—	—	—											
伊	拉 塔	—	—	27,500	21,999	—	—	—	—											
イ	ラ	—	—	17,796	11,691	—	—	—	—											
シ	ア	—	—	—	—	—	—	—	—											
パ	レ ス タ イン	—	—	—	—	—	—	—	—											
ア	ラ ビ ヤ	—	—	6,048	3,823	—	—	—	—											
パ	ー レ ン 諸 島	—	—	1,693	573	—	—	—	—											
ア	デ	—	—	—	—	—	—	—	—											
サ	イ プ ラ ス	—	—	151	97	—	—	—	—											
土	耳 其	—	—	—	—	—	—	—	—											
英	吉 利	—	—	56,731	26,971	—	—	—	—											
佛	蘭 西	—	—	13,608	7,118	—	—	—	—											
獨	逸	—	—	55,589	38,725	—	—	—	—											
和	蘭	1,890	1,400	187,892	112,744	—	—	—	—											
伊	太 利	94,602	67,623	—	—	—	—	—	—											
白	耳 義 魯 克 塞 ン プ ル グ 經 濟 同 盟	—	—	7,557	7,997	—	—	—	—											
波	蘭 及 ダ ン チ ャ ッ ヒ	25,704	17,690	25,704	17,690	—	—	—	—											
諸	威	—	—	—	—	—	—	—	—											
						4,158	3,238	3,238	907	480										

(5) 輸出重要品港別及國別表 (續)

品名港名及仕向國名	七 月		一 月		以 降		累 計	
	數	價 額 円	數	價 額 円	數	價 額 円	數	價 額 円
葡 萄 牙.....斤	—	—	—	14,666	9,540	5,750	—	—
マ ル タ.....	—	—	—	—	—	—	—	—
亞米利加合衆國.....	75,933	50,267	522,576	324,896	178,469	486,173	712,157	486,173
加 奈 陀.....	21,546	11,390	49,034	22,675	16,143	17,487	30,401	17,487
ボ ト コ.....	—	—	—	—	—	—	—	—
秘 露.....	—	—	2,685	1,792	—	—	—	—
智 利.....	22,680	19,204	40,846	32,085	8,652	9,780	15,271	9,780
亞 爾 然 丁.....	3,719	2,734	3,719	2,734	—	—	—	—
ウ ル グ ア イ.....	—	—	—	—	—	—	—	—
パ ラ グ ア イ.....	—	—	—	—	—	—	—	—
濠 太 刺 利.....	1,890	1,175	13,230	7,925	45,533	91,961	126,645	91,961
新 西 蘭.....	—	—	378	270	—	—	—	—
ス イ ジ ー.....	6,804	4,554	7,738	5,270	21,035	43,910	69,977	43,910
埃 及.....	—	—	—	—	—	—	—	—
佛領ソマリ-コースト.....	—	—	—	—	—	—	—	—
ケニヤ、ウガンダ及タンガニカ.....	2,333	1,263	4,726	2,422	—	—	—	—
南阿弗利加聯邦.....	—	—	6,252	4,795	—	—	—	—
白領コンゴ.....	—	—	—	—	60,319	31,922	670,262	421,544
セネガール.....	—	—	—	—	—	—	—	—
チ ニ ス.....	—	—	4,914	3,394	—	—	—	—
リ ビ ア.....	—	—	—	—	—	—	—	—
モーリシウス.....	—	—	—	—	—	—	—	—
阿弗利加洲其他.....	—	—	6,993	3,097	—	—	—	—
粉 茶	167,829	93,914	692,752	285,486	210,886	588,124	286,662	286,662

滿 洲 州.....	—	—	5,100	1,020	33,000	24,420	180	24
關 東 州.....	10,000	3,600	33,032	6,835	378	176	—	—
中 華 民 國.....	—	—	58,998	18,590	600	119	—	—
香 港.....	—	—	227	83	—	—	3,494	1,466
海峽殖民地.....	38,858	10,025	170,591	41,438	—	—	111,233	32,084
佛領印度支那.....	—	—	—	—	—	—	—	—
タ イ 國.....	—	—	2,814	447	756	302	1,776	611
英 領 印 度.....	—	—	756	230	—	—	—	—
イ ラ ン.....	104,084	72,070	224,362	141,269	50,001	29,985	39,372	33,144
イ タ リ ヤ.....	8,333	5,500	26,645	15,079	3,402	1,527	91,952	47,465
ア ー ジ ン.....	—	—	—	—	—	—	—	—
英 獨 逸.....	—	—	98,622	32,523	62,832	28,438	59,951	26,157
獨 逸.....	—	—	3,780	1,400	—	—	18,900	11,250
和 蘭.....	—	—	2,457	1,076	—	—	18,900	10,000
マ ル タ.....	567	276	—	—	—	—	—	—
歐羅巴洲其他.....	—	—	—	—	—	—	—	—
亞米利加合衆國.....	—	—	—	—	—	—	—	—
加 奈 陀.....	—	—	76	40	—	—	—	—
中央亞米利加洲其他.....	—	—	—	—	—	—	—	—
埃 及.....	5,987	2,443	64,792	24,916	48,055	28,245	110,571	59,423
ケニヤ、ウガンダ及タンガニカ.....	—	—	—	—	—	—	—	—
ア ー ジ ン.....	—	—	233	252	11,862	6,025	120,539	61,038
白領コンゴ.....	—	—	267	288	—	—	—	—
モーリシウス.....	—	—	—	—	—	—	—	—
濠 太 刺 利.....	—	—	—	—	—	—	10,500	3,600
新 西 蘭.....	—	—	—	—	—	—	756	400
粉 茶	411,175	4,985,435	2,222,048	24,321,986	1,187,624	9,936,565	267,916	1,791,045
基 礎	147,182	1,919,818	349,627	4,421,000	72,520	655,551	11,582	68,856

粉茶ノ昭和十二年及十三年分ニハ附茶ヲ含ム

(5) 輸出重要品港別及國別表 (續)

品名港名及仕向國名	七 月		一 一 月		以 降		計	
	數	價 額 円	數	價 額 円	數	價 額 円	數	價 額 円
雄 龍 北	263,993	3,065,617	1,872,418	19,900,848	1,115,104	9,281,014	256,087	1,720,337
滿 洲 東 北	73,773	1,026,870	333,309	4,030,266	321,600	2,642,621	62,815	406,344
關 東 州	284,254	3,273,311	814,168	9,113,862	709,327	6,011,153	75,567	486,200
中 華 民 國	53,148	685,254	1,074,571	11,176,858	156,697	1,282,791	87,016	582,897
香 港	—	—	—	—	—	—	39,178	279,524
暹 羅	—	—	—	—	—	—	3,340	26,080
鹽 魚 及 乾 魚	260,281	68,276	1,992,107	375,213	83,916	10,640	1,330,073	196,461
基 隆	191,281	49,550	1,705,442	320,381	78,596	10,048	1,296,613	190,260
淡 水	—	—	—	—	—	—	150	12
高 雄	69,000	18,726	286,665	54,832	5,320	592	33,310	6,189
後 龍	—	—	—	—	—	—	—	—
鹿 港	—	—	—	—	—	—	—	—
滿 洲 國	—	—	8	5	—	—	12	7
關 東 州	—	—	—	—	5,320	592	12	5
中 華 民 國	260,281	68,276	1,991,988	375,184	78,360	9,981	1,158,044	171,538
香 港	—	—	13	6	236	67	171,630	24,858

鹽魚及乾魚ノ昭和十二年及十三年分ニハ鱈皮ヲ含ム

澳 門	—	—	—	—	—	—	—	—	—	—	—
海 峽 殖 民 地	—	—	—	—	—	—	—	—	—	—	—
蘭 領 印 度	—	—	98	18	—	—	—	—	—	—	—
比 律 賓	—	—	—	—	—	—	375	—	—	—	53
鳳 梨 罐 詰	243,743	76,114	2,942,690	866,478	45,742	142,077	127,132	271,683	21	271,683	21
基 隆	89	29	247,213	67,656	9,043	25,081	2,551	5,989	20,625	5,989	20,625
高 雄	243,654	76,085	2,695,477	798,822	30,699	116,996	124,581	265,694	59,823	265,694	59,823
滿 洲 國	114,440	36,405	994,210	304,425	3,000	10,311	8,944	20,625	59,823	20,625	59,823
關 東 州	85,662	25,951	912,937	269,227	8,585	32,752	23,331	59,823	10,955	59,823	10,955
中 華 民 國	43,641	13,758	1,035,543	292,826	33,941	98,520	4,617	10,955	—	10,955	—
香 港	—	—	—	—	6	24	—	—	—	—	—
海 峽 殖 民 地	—	—	—	—	—	—	—	—	—	—	—
蘭 領 印 度	—	—	—	—	—	—	—	—	—	—	—
比 律 賓	—	—	—	—	120	280	90	210	210	210	210
シ ャ ン ー	—	—	—	—	—	—	—	—	—	—	—
パ レ ス タ イ ン	—	—	—	—	—	—	—	—	—	—	—
英 國	—	—	—	—	—	—	—	—	—	—	—
佛 國	—	—	—	—	—	—	—	—	—	—	—
獨 逸	—	—	—	—	—	—	—	—	—	—	—
瑞 士	—	—	—	—	—	—	—	—	—	—	—
和 國	—	—	—	—	—	—	—	—	—	—	—
奧 國	—	—	—	—	—	—	—	—	—	—	—
捷 克 共 和 國	—	—	—	—	—	—	—	—	—	—	—
スロバキア	—	—	—	—	—	—	—	—	—	—	—
ルーマニア	—	—	—	—	—	—	—	—	—	—	—
ハンガリー	—	—	—	—	—	—	—	—	—	—	—
チエツコ、スロヴァキア	—	—	—	—	—	—	—	—	—	—	—
バルカン半島諸國	—	—	—	—	—	—	—	—	—	—	—
白耳義、ルクセンブルグ	—	—	—	—	—	—	—	—	—	—	—
芬 蘭	—	—	—	—	—	—	—	—	—	—	—
瑞 典	—	—	—	—	—	—	—	—	—	—	—
計	—	—	—	—	90	210	37,926	75,329	—	—	—

(5) 輸出重要品港別及國別表(終)

品名港名及仕向國名	七 月		一 月		以 降		計	
	數	價	數	價	昭 和 十 三 年		昭 和 十 二 年	
					數	價	數	價
滿洲國	—	—	—	—	4,897	—	—	—
關東州	—	—	—	14,700	1,244	900	240	—
中華民國	—	—	7,214	1,988	8,123	2,022,043	443,530	—
香港	—	—	—	—	—	3,052,385	533,536	—
英領ボルネオ	—	—	—	—	—	—	—	—
比 律 賓	—	—	6,003	2,417	1,045	—	—	—
毛 織 物	50,561	129,518	82,094	205,626	7,196	91,756	166,819	
方碼								
基 隆	21,252	46,473	52,785	122,581	7,196	91,314	165,350	
臺 北	29,309	83,045	29,309	83,045	—	—	—	
淡 水	—	—	—	—	—	—	1,401	
高 雄	—	—	—	—	—	—	68	
滿洲國	23,391	58,756	23,391	58,756	—	—	—	
關東州	26,431	69,290	57,088	143,958	—	—	—	
中華民國	739	1,472	1,615	2,912	—	—	188,279	
香港	—	—	—	—	—	9,264	21,884	
比 律 賓	—	—	—	—	7,196	2,087	6,656	
絹織物及人造絹織物	28,390	23,562	348,513	176,573	320,023	6,628,807	1,723,605	
方碼								

絹織物及人造絹織物ノ昭和十三年ニハ「スチーパブル」繊維物ヲ含ム

基隆	18,385	13,119	338,508	166,130	319,959	6,607,372	1,719,878
臺北	9,895	10,360	9,895	10,360	—	—	—
淡水	—	—	—	—	—	—	—
高雄	110	83	110	83	64	21,435	3,727
後 龍	—	—	—	—	—	—	—
鹿 港	—	—	—	—	—	—	—
滿洲國	6,925	4,072	8,995	5,494	949	1,800	460
關東州	20,015	18,271	286,103	137,092	8,937	183,176	51,894
中華民國	1,450	1,219	73,415	33,987	309,914	5,993,508	1,576,506
香港	—	—	—	—	—	450,323	94,745
澳門	—	—	—	—	—	—	—
英領ボルネオ	—	—	—	—	—	—	—
比 律 賓	—	—	—	—	223	—	—
石 炭	49,729	803,813	147,932	2,363,851	780,865	93,081	902,386
基 隆							
淡 水	49,729	803,813	147,932	2,363,851	780,865	92,851	901,115
後 龍	—	—	—	—	—	—	—
中華民國	49,729	803,813	143,128	2,293,263	381,157	20,839	165,568
香港	—	—	4,804	70,588	399,708	64,042	666,703
海峽殖民地	—	—	—	—	—	—	—
比 律 賓	—	—	—	—	—	—	—
伊 國	—	—	—	—	—	—	—
々	—	—	—	—	—	—	—
						2,100	23,200
						6,100	46,925

(6) 輸入重要品港別及國別表

品名港名及生產國名	七 月		一 月		以 降		累 計	
	數	價 額 円	數	價 額 円	數	價 額 円	數	價 額 円
大豆	6,119,817	600,163	49,211,680	4,109,737	39,893,740	2,754,109	36,928,487	3,005,719
基隆	2,481,694	252,209	15,639,184	1,356,669	13,465,829	937,768	11,949,753	940,508
水	—	—	—	—	—	—	—	—
平	—	—	—	—	—	—	878	92
安	3,638,123	347,954	33,572,496	2,753,068	26,427,911	1,816,341	26,977,856	2,065,119
高	—	—	—	—	—	—	—	—
後	—	—	—	—	—	—	—	—
滿洲	6,119,817	600,163	49,211,680	4,109,737	39,893,740	2,754,109	38,821,743	2,996,540
中華民國	—	—	—	—	—	—	106,744	9,179
鹽	472	76	2,156	329	3,831	707	3,794,878	268,790
基隆	472	76	2,156	329	3,831	707	3,794,878	268,790
高雄	—	—	—	—	—	—	—	—
鹿	—	—	—	—	—	—	—	—
關東	—	—	1,684	253	933	84	—	—
中華民國	472	76	472	76	2,898	623	20,488	2,788
蘇領亞細亞	—	—	—	—	—	—	—	—

加奈	—	—	—	—	—	—	3,774,390	266,002
鹿	—	—	—	—	—	—	—	—
草	—	—	249,190	241,313	21	21	392,504	889,038
基隆	—	—	249,190	241,313	—	21	392,344	888,791
北	—	—	—	—	—	—	160	247
中華民國	—	—	249,190	241,313	3	3	11	11
印度	—	—	—	—	—	—	10	90
領	—	—	—	—	—	—	2,852	2,367
律	—	—	—	—	—	—	16	16
比	—	—	—	—	—	—	389,604	886,533
和	—	—	—	—	18	18	11	21
亞米利加	—	—	—	—	—	—	—	—
合衆國	—	—	—	—	—	—	—	—
馬	—	—	—	—	—	—	—	—
玖	—	—	—	—	—	—	—	—
モザンビツク	—	—	—	—	—	—	—	—
黃	—	—	2,195,536	536,954	5,128,111	905,207	2,496,213	458,590
基隆	—	—	—	—	978,540	182,625	1,946,692	358,583
北	—	—	—	—	—	—	—	—
水	—	—	—	—	—	—	12,728	1,499
高雄	—	—	2,195,536	536,954	4,149,571	722,582	536,793	98,508
滿洲	—	—	—	—	—	—	—	—
關東	—	—	—	—	—	—	—	—
中華民國	—	—	—	—	—	—	—	—
英領	—	—	2,195,536	536,954	5,118,889	904,127	2,345,555	433,426
印度	—	—	—	—	9,222	1,080	150,658	25,164

(6) 輸入重要品港別及國別表 (續)

品名港名及生產國名	七 月		一 月		以 降		累 計	
	數	價 額	數	價 額	昭 和 十 四 年		昭 和 十 二 年	
					數	價 額	數	價 額
ガンニ一 籾	—	—	3,874,800	2,032,137	4,934,000	2,029,023	3,802,000	1,438,898
基 隆	—	—	—	—	690,200	270,802	180,000	63,964
高 雄	—	—	3,874,800	2,032,137	4,243,800	1,758,221	3,622,000	1,374,934
關 東 州	—	—	—	—	835,000	314,300	860,000	297,430
英 領 印 度	—	—	3,874,800	2,032,137	4,099,000	1,714,723	2,942,000	1,141,468
木 (枕木、合板、箱樑用板ヲ含マス) 立方尺	2,808	4,339	40,098	27,839	76,661	57,205	651,315	380,106
基 隆	—	—	17	15	25,535	18,683	12,792	9,205
淡 水	—	—	—	—	—	—	576,859	263,266
安 平	—	—	—	—	—	—	29,804	84,497
高 雄	2,808	4,339	40,081	27,824	51,126	38,522	22,395	14,545
後 龍	—	—	—	—	—	—	7,072	5,926
鹿 港	—	—	—	—	—	—	1,720	1,758
東 石	—	—	—	—	—	—	673	909
滿 洲 國	—	—	—	—	—	—	0.3	1
中 華 民 國	—	—	—	—	—	—	—	—
海 峽 殖 民 地	—	—	—	—	—	—	620,762	293,666

英領ボルネオ	—	—	17	15	210	608	305	762
蘭 印 度	—	—	—	—	—	—	29,218	84,150
佛領印度支那	—	—	37,273	23,485	76,451	56,597	836	950
比 律 賓	—	—	—	—	—	—	90	533
タ イ 國	—	—	2,808	4,339	—	—	104	44
亞米利加合衆國	2,808	4,339	—	—	—	—	—	—
包 席 枚	—	—	1,568,580	189,242	371,275	47,859	2,158,160	221,459
基 隆	—	—	68,800	8,345	129,275	15,125	112,600	11,920
高 雄	—	—	1,499,780	180,897	242,000	32,734	2,045,560	209,539
中 華 民 國	—	—	1,568,580	189,242	371,275	47,859	2,158,160	221,459
噸 斤	3,478,347	198,341	20,258,703	1,036,313	14,665,662	711,350	53,291,531	2,222,302
基 隆	2,915,041	166,953	16,451,679	838,243	13,169,212	637,238	47,382,758	1,970,612
高 雄	563,306	31,388	3,807,024	198,070	1,496,450	74,112	5,908,773	251,690
滿 洲 國	2,122,407	120,060	2,627,536	148,440	5,960,696	282,882	90,630	3,978
關 東 州	1,355,940	78,281	5,751,987	303,661	7,949,966	389,963	16,540,803	678,479
中 華 民 國	—	—	11,879,180	584,212	755,000	38,505	36,660,098	1,539,845

(7) 港 別 出

		入 港							
		七 月		一 月 以 降 累 計					
				昭和十四年		昭和十三年		昭和十二年	
		隻	噸	隻	噸	隻	噸	隻	噸
汽 船									
基 隆	隆	121	343,812	677	1,889,680	513	1,468,621	658	1,640,464
淡 水	水	1	1,406	7	9,231	5	6,267	42	35,086
安 平	平	—	—	—	—	—	—	3	9,759
高 雄	雄	31	70,890	217	502,823	186	394,616	184	332,354
計		153	416,108	901	2,401,734	704	1,869,504	887	2,017,663
小型汽船									
基 隆	隆	2	106	13	941	2	146	2	106
淡 水	水	—	—	—	—	—	—	—	—
安 平	平	—	—	—	—	—	—	1	7
高 雄	雄	—	—	2	121	17	459	20	551
計		2	106	15	1,062	19	605	23	664
帆 船									
基 隆	隆	—	—	—	—	—	—	59	2,447
淡 水	水	—	—	—	—	—	—	6	357
安 平	平	—	—	—	—	—	—	2	33
高 雄	雄	—	—	—	—	—	—	16	683
後 龍	龍	—	—	—	—	—	—	26	482
鹿 港	港	—	—	—	—	—	—	5	117
東 石	石	—	—	—	—	—	—	3	95
計		—	—	—	—	—	—	117	4,214
合 計		155	416,214	916	2,402,796	723	1,870,109	1,027	2,022,541

入 船 舶 表

		出 港							
		七 月		一 月 以 降 累 計					
				昭和十四年		昭和十三年		昭和十二年	
		隻	噸	隻	噸	隻	噸	隻	噸
汽 船									
基 隆	隆	116	333,140	684	1,935,485	523	1,503,814	654	1,639,447
淡 水	水	1	1,406	8	11,967	5	6,267	44	35,442
安 平	平	—	—	—	—	—	—	3	9,759
高 雄	雄	33	75,459	218	520,021	190	414,175	180	317,978
計		150	410,005	910	2,467,473	718	1,924,256	881	2,002,626
小型汽船									
基 隆	隆	3	204	15	969	2	76	2	106
淡 水	水	—	—	—	—	—	—	—	—
安 平	平	—	—	—	—	—	—	—	—
高 雄	雄	—	—	1	62	17	493	18	560
計		3	204	16	1,031	19	569	20	666
帆 船									
基 隆	隆	—	—	—	—	—	—	69	2,770
淡 水	水	—	—	—	—	—	—	8	430
安 平	平	—	—	—	—	—	—	2	33
高 雄	雄	—	—	—	—	—	—	14	527
後 龍	龍	—	—	—	—	—	—	35	578
鹿 港	港	—	—	—	—	—	—	6	141
東 石	石	—	—	—	—	—	—	4	125
計		—	—	—	—	—	—	138	4,604
合 計		153	410,209	926	2,468,504	737	1,924,825	1,039	2,007,896

(8) 國籍別出

	入 港							
	七 月		一 月 以 降 累 計					
			昭和十四年		昭和十三年		昭和十二年	
	隻	噸	隻	噸	隻	噸	隻	噸
汽 船								
日 本	119	324,413	724	1,926,256	526	1,373,506	654	1,456,782
中 華 民 國	—	—	2	7,718	33	96,169	111	250,456
比 律 賓 利	—	—	4	17,131	—	—	—	—
英 吉 利	19	55,597	97	241,961	99	260,062	56	124,681
佛 蘭 西	1	2,257	1	2,257	4	11,356	2	4,768
獨 逸	—	—	3	13,943	1	3,007	—	—
伊 太 利	1	2,364	8	18,784	1	2,072	—	—
和 瑞 典	1	3,635	8	25,105	8	24,161	16	47,819
諾 威	—	—	—	—	—	—	—	—
丁 抹 牙	6	11,999	23	71,872	16	46,130	33	89,227
葡 萄 牙	1	3,154	2	8,496	—	—	2	7,265
希 臘	1	2,344	1	2,344	—	—	—	—
洪 牙 利	3	9,193	18	49,268	9	30,195	9	29,530
亞米利加合衆國	—	—	—	—	5	18,705	3	4,546
巴 奈 馬	1	1,152	8	12,458	—	—	—	—
智 利	—	—	—	—	—	—	—	—
芬 蘭	—	—	—	—	—	—	1	2,589
ホンデユラス	—	—	1	2,632	1	2,632	—	—
計	153	416,108	901	2,401,734	704	1,869,504	887	2,017,663
小型汽船								
日 本	2	106	14	969	19	605	18	472
中 華 民 國	—	—	1	93	—	—	3	86
英 吉 利	—	—	—	—	—	—	2	106
亞米利加合衆國	—	—	—	—	—	—	—	—
無 籍	—	—	—	—	—	—	—	—
計	2	106	15	1,062	19	605	23	664
帆 船								
日 本	—	—	—	—	—	—	—	—
中 華 民 國	—	—	—	—	—	—	117	4,214
無 籍	—	—	—	—	—	—	—	—
計	—	—	—	—	—	—	117	4,214
合 計	155	416,214	916	2,402,796	723	1,870,109	1,027	2,022,541

入 船 舶 表

	出 港							
	七 月		一 月 以 降 累 計					
			昭和十四年		昭和十三年		昭和十二年	
	隻	噸	隻	噸	隻	噸	隻	噸
汽 船								
日 本	118	324,930	729	1,976,954	545	1,436,469	648	1,442,437
中 華 民 國	—	—	5	19,295	33	100,449	111	249,764
比 律 賓 利	—	—	4	17,131	—	—	—	—
英 吉 利	19	55,600	99	249,734	94	244,542	56	124,681
佛 蘭 西	1	2,257	1	2,257	4	11,356	2	4,768
獨 逸	—	—	3	13,943	1	3,007	—	—
伊 太 利	1	2,364	8	18,784	1	2,072	—	—
和 瑞 典	—	—	8	24,980	8	24,161	16	47,819
諾 威	—	—	—	—	—	—	—	—
丁 抹 牙	6	11,999	23	70,676	15	46,054	33	89,227
葡 萄 牙	1	3,154	2	8,496	—	—	2	7,265
希 臘	1	2,344	1	2,344	—	—	—	—
洪 牙 利	2	6,205	17	46,280	10	33,300	9	29,530
亞米利加合衆國	—	—	1	1,509	1	1,509	—	—
巴 奈 馬	1	1,152	8	12,458	5	18,705	3	4,546
智 利	—	—	—	—	—	—	—	—
芬 蘭	—	—	—	—	—	—	1	2,589
ホンデユラス	—	—	1	2,632	1	2,632	—	—
計	150	410,005	910	2,467,473	718	1,924,256	881	2,002,626
小型汽船								
日 本	3	204	15	938	19	569	16	499
中 華 民 國	—	—	1	93	—	—	2	61
英 吉 利	—	—	—	—	—	—	2	106
亞米利加合衆國	—	—	—	—	—	—	—	—
無 籍	—	—	—	—	—	—	—	—
計	3	204	16	1,031	19	569	20	666
帆 船								
日 本	—	—	—	—	—	—	—	—
中 華 民 國	—	—	—	—	—	—	138	4,604
無 籍	—	—	—	—	—	—	—	—
計	—	—	—	—	—	—	138	4,604
合 計	153	410,209	926	2,468,504	737	1,924,825	1,039	2,007,896

(9) 輸出品價額月別表

		昭和十四年	昭和十三年	昭和十二年
		円	円	円
一	月	3,508,474	1,901,916	1,844,760
二	月	7,408,912	2,243,493	2,087,993
三	月	6,533,240	2,987,757	2,977,669
四	月	6,909,491	3,050,828	3,078,826
五	月	6,087,077	3,190,977	3,052,724
六	月	5,513,440	2,550,918	2,433,184
七	月	10,160,028	3,544,005	2,388,216
八	月		4,372,762	2,862,537
九	月		2,869,082	2,998,310
十	月		3,102,272	2,677,413
十一	月		2,703,403	1,525,695
十二	月		3,832,510	1,988,782
計		46,120,662	36,349,923	29,916,109

(10) 輸入品價額月別表

		昭和十四年	昭和十三年	昭和十二年
		円	円	円
一	月	5,355,758	6,519,245	4,205,505
二	月	4,190,013	3,489,116	4,984,667
三	月	4,441,846	3,583,281	4,185,084
四	月	3,479,417	2,276,683	3,174,809
五	月	2,946,339	2,953,334	3,605,933
六	月	4,881,274	2,785,533	4,295,827
七	月	3,893,701	2,396,593	4,315,204
八	月		2,657,538	2,687,179
九	月		2,410,677	2,133,372
十	月		2,455,274	2,744,815
十一	月		2,540,411	3,623,405
十二	月		4,641,457	4,273,018
計		29,188,348	38,709,142	44,228,818

(11) 輸入品内譯月別表

		有税品		免税品		無税品		保税工場及保税倉庫扱	
		昭和十四年	昭和十三年	昭和十四年	昭和十三年	昭和十四年	昭和十三年	昭和十四年	昭和十三年
		円	円	円	円	円	円	円	円
一	月	923,005	1,606,546	260,689	426,051	4,172,064	3,960,459	—	526,189
二	月	1,057,825	1,170,635	496,404	251,635	2,484,116	2,062,592	151,668	4,254
三	月	1,497,608	1,047,356	542,228	278,680	2,253,679	2,231,379	148,331	25,866
四	月	1,181,175	594,367	819,108	358,737	1,398,584	1,300,323	80,550	23,256
五	月	1,098,483	537,122	425,003	624,272	947,427	1,519,634	475,426	272,306
六	月	909,004	567,956	404,600	487,801	3,557,709	1,695,439	9,961	34,337
七	月	873,109	519,746	245,343	210,271	2,667,755	1,616,620	7,494	49,956
八	月		411,580		343,588		1,396,993		505,377
九	月		356,608		695,240		1,348,743		10,086
十	月		774,431		281,343		1,309,015		90,485
十一	月		689,958		365,888		1,336,995		147,570
十二	月		1,165,239		425,784		2,559,271		491,163
計		7,640,209	9,441,544	3,193,375	4,749,290	17,481,334	22,337,463	873,430	2,180,845

(12) 保稅倉庫貨物出入額及月末保管額

七 月	入		出		月 末 保 管 額	
	數 量	價 額	數 量	價 額	數 量	價 額
基 隆	—	—	—	—	105	94,762
高 雄	—	—	—	—	—	—
計	—	—	—	—	105	94,762

(13) 保稅工場貨物移出入額及加工製造品移出額

七 月	入		出		加 工 製 造 品 移 出 額					
	數 量	價 額	數 量	價 額	外 國 積 戻		輸 入		其 他	
					數 量	價 額	數 量	價 額	數 量	價 額
基 隆	—	—	...	28,860	—	—	...	28,860	—	—
高 雄	...	8,196	...	114,803	...	5,389	...	109,414	—	—
計	...	8,196	...	143,663	...	5,389	...	138,274	—	—

内地貿易表

(12) 保税倉庫貨物出入額及月末保管額

七 月	入		出		月 末 保 管 額	
	數 量	價 額	數 量	價 額	數 量	價 額
	噸	円	噸	円	噸	円
基 隆	—	—	—	—	105	94,762
高 雄	—	—	—	—	—	—
計	—	—	—	—	105	94,762

(13) 保税工場貨物移出入額及加工製造品移出額

七 月	入		出		加 工 製 造 品 移 出 額					
	數 量	價 額	數 量	價 額	外 國 積 戻		輸 入		其 他	
					數 量	價 額	數 量	價 額	數 量	價 額
		円		円		円		円		円
基 隆	—	—	...	28,860	—	—	...	28,860	—	—
高 雄	...	8,196	...	114,803	...	5,389	...	109,414	—	—
計	...	8,196	...	143,663	...	5,389	...	138,274	—	—

内地貿易表

(1) 移出入品價額港別表

	七 月	一 月 以 降 累 計		
		昭和十四年	昭和十三年	昭和十二年
	円	円	円	円
移 出				
基 隆	15,709,777	106,216,452 ^(26,656)	94,771,818	88,634,572
淡 水	—	—	—	—
安 平	158,540	1,250,765	1,167,750	1,253,886
高 雄	10,939,156	229,485,540	183,988,726	200,666,985
後 龍	—	—	—	—
馬 公	5,480	26,229	49,785	—
布 袋	26,318	303,123	426,795	184,276
北 門	17,782	99,039	186,834	38,461
蘇 澳	—	—	—	—
大 板 埤	—	—	—	4,727
花 蓮 港	—	4,812,867	5,553,063	5,840,412
臺 東	—	1,629,921	1,609,705	1,028,049
海 口 (高雄州)	—	—	—	—
烏 樹 林	—	8,000	—	—
計	26,857,053	343,837,936 ^(26,656)	287,754,476	297,651,368
移 入				
基 隆	16,760,527	124,511,940	112,076,681 ^(429,941)	100,576,517 ^(296,024)
淡 水	233,115	1,364,744	1,526,455	1,203,246
安 平	636,847	14,330,383	13,040,888	10,952,560
高 雄	9,555,010	58,030,854	59,120,195 ^(221,314)	45,576,263 ^(134,913)
後 龍	—	—	—	—
馬 公	—	223,133	423,251	394,888
大 板 埤	—	—	—	—
蘇 澳	96,964	267,864	106,125	—
花 蓮 港	—	96,850	169,985	—
計	27,282,463	198,825,768	186,463,580 ^(651,255)	158,703,474 ^(430,837)
合 計	54,139,516	542,657,704	474,218,056	456,354,842
移 出 超 過	—	145,006,168	101,290,896	138,947,894
移 入 超 過	425,410	—	—	—

括弧内ノ数字ハ保税倉庫又ハ保税工場ヨリ輸送セラレタル外國貨物ニシテ内書ナリ(以下同ジ)

(2) 移出入品價額仕向地及仕出地別表

地 名	移 出			移 入		
	七 月	一 月 以 降 累 計		七 月	一 月 以 降 累 計	
		昭和十四年	昭和十三年		昭和十四年	昭和十三年
北 海 道.....	386,939	8,366,480	...	272,707	3,294,360	...
小 樽.....	4,134,173	1,372,165
函 館.....	1,586,220	1,308,048
東 京.....	6,983,678	98,654,165	91,904,816	2,555,538	20,392,624	17,709,495
横 濱.....	2,026,985	14,797,547	8,556,655	1,062,898	7,939,621	7,306,798
清 水.....	898,035	6,928,874	...	224,267	1,003,580	...
名 古 屋.....	1,187,841	23,080,075	23,348,173	643,985	8,309,267	7,164,126
大 阪.....	4,306,528	58,748,714	47,511,594	8,110,785	62,015,032	61,152,242
神 戶.....	5,093,648	41,866,686	30,679,922	5,185,157	38,718,813	34,300,531
廣 島.....	169,652	3,116,100	2,930,873	423,155	3,343,728	2,267,551
下 關.....	744,528	7,144,506	4,937,418	445,178	2,365,925	2,932,761
門 司.....	2,512,350	27,159,665	18,839,589	2,696,857	19,429,954	18,369,377
池 崎.....	—	6,002,769	4,158,545	279,550	3,030,274	3,309,837
三 島.....	28,112	2,433,159	1,820,712	179,910	545,894	366,571
長 崎.....	73,286	2,378,393	2,382,481	1,324,283	5,739,892	5,808,435
鹿 兒 島.....	448,629	4,708,849	4,380,291	66,607	411,211	428,334
沖 繩.....	1,002,152	11,621,105	7,188,809	1,747,951	6,030,078	5,773,349
朝 鮮.....	994,690	26,824,819	33,394,205	2,063,635	16,255,515	16,893,960
其他ノ各地.....	26,857,053	343,831,936	287,754,476	27,282,463	198,825,768	186,463,580
計			297,651,368			158,703,474

(3) 移出物品表

番 號	品 名	七 月		一 月		以 降		計	
		數	價 額	數	價 額	數	價 額	數	價 額
第一類									
植物、動物産二穀物、澱粉、澱粉類及種子									
1	植 物(生活力ヲ有スルモノ)		1,470		32,418		53,718		7,967
2	植 物(生活力ヲ有スルモノ)		6,770		41,097		33,984		12,000
3	米(蓬萊米)	1,126,753	14,634,370	2,539,111	31,957,935	4,368,140	49,275,434	4,261,617	47,430,379
4	(在來種米)	29,468	345,413	42,386	490,238	95,496	924,773	154,473	1,446,289
5	(丸 糶米)	15,026	231,016	763,251	10,913,716	454,889	5,968,251	837,799	8,973,597
6	(長 糶米)	4,572	67,666	241,424	3,143,349	54,350	661,482	167,088	1,543,757
7	米(蓬萊米)	28,772	409,241	280,490	3,806,703	298,134	3,749,142	386,632	4,739,824
8	(在來種米)			3,859	49,285	16,979	179,747	22,259	243,646
9	(丸 糶米)	952	16,522	12,107	189,478	9,334	137,696	23,709	276,133
10	(長 糶米)								
11	米	200	1,710	1,464	20,224	2,507	32,502	2,884	9,783
12	其他ノ米			3,079	35,471	5,367	53,540	—	27,378
13	胡 豆			56	395	—	—	—	—
14	大豆	15,559	156,186	35,171	350,728	24,490	179,306	28,766	172,698
15	其他ノ豆	5,064	1,054	199,436	33,071	407,452	64,892	528,628	83,648
16	落 花 生	121,022	42,406	236,351	69,514	508,120	109,854	1,080,854	267,831
17	其他ノ豆	1,125	237	32,057	8,111	27,623	4,878	9,570	2,344
18	其他ノ穀物及種子	298,035	40,673	10,237,573	1,273,487	5,010,468	387,083	2,957,812	276,832
19	甘 藷 粉	1,031,150	139,271	3,855,105	508,610				189,081
20	其他ノ澱粉及澱粉	1,130	1,130		11,580				
21	胡 麻 子	4,004	4,004	226,693	63,738				9,678
22	其他ノ穀物及種子	13,000	12,059						
計			16,111,198		53,059,169		62,211,306		65,712,865

■ 1袋=60疋

第二類 飲食物及煙草

23	生 乾 切		3,393		217,980		163,851		131,314
24	菓 糖	23,850	7,564	595,050	183,504	470,140	130,104	423,670	121,526
25	菓 糖	15,725	67,642	56,680	242,852	794,837	2,437,671	591,659	1,727,641
26	菓 糖	341,693	1,900,125	2,021,139	12,807,071	1,995,868	8,613,180	2,427,004	9,063,035
27	菓 糖			1,733,770	311,834	901,770	107,528	389,090	167,019
28	菓 糖			197,110	28,869	112,900	15,722	90,230	13,226
29	菓 糖	1,418,075	90,267	3,676,140	252,655	1,516,991	109,859	1,923,689	124,700
30	菓 糖		6,114	1,929,322	166,482	1,410,535	124,415	1,759,817	141,800
31	菓 糖			34,212	34,212		26,018		23,557
32	菓 糖	4,330	1,597	93,558	35,315	28,255	8,642	49,026	12,083
33	菓 糖	660	398	3,753	17,332	6,404	9,252	2,873	12,096
34	菓 糖		940		4,600		6,927		3,408
35	包 種 茶	64,140	46,031	453,781	282,812	378,560	177,937	276,320	105,340
36	紅 茶	71,211	93,483	698,807	944,974	537,147	656,397	346,563	449,033
37	茶	3,024	800	17,950	3,965	62,116	23,395	40,790	15,370
38	其他ノ茶			959	611	23,549	7,685	63,916	28,807
39	茶	5,700	2,280	18,010	6,324	93,840	33,377	3,970	1,215
40	含蜜糖色相標本第十一號未滿	16,828	157,151	299,446	2,731,179	134,374	1,294,115	107,979	1,013,181
41	同 分蜜糖色相標本第十二號未滿								
42	同 分蜜糖色相標本第十二號未滿	50,073	411,470	1,875,141	1,856,971	1,856,971	17,439,385	2,013,360	19,405,617
43	同 分蜜糖色相標本第十二號未滿	45,044	545,079	11,781,217	141,358,848	8,820,430	101,034,091	9,382,496	121,037,087
44	同 水砂糖及角砂糖類								
45	同 水砂糖及角砂糖類	32,585	466,942	3,110,538	44,014,341	2,696,609	36,266,752	2,556,154	36,961,801
46	同 水砂糖及角砂糖類			450,106	1,212,447	414,862	922,103	505,902	1,022,491
47	牛 肉(生)								
48	肉			5,600	1,960	660,707	237,917	111,075	27,827
49	其他ノ鳥獸肉類			275	90	595,968	188,067	449,081	109,901
50	鮮 魚	273,769	82,730	4,935,998	1,672,292	5,377,016	1,351,753	7,230,412	2,211,067
51	魚 節	8,592	5,372	74,783	68,365	29,376	20,650	177,638	141,536
52	其他ノ魚介類及水産物	90,000	122,400	822,499	891,398	113,129,300	1,079,327	53,876,092	571,010
53	其他ノ魚介類及水産物		6,810		123,764		75,570		36,027

■ 1箱=45疋 糖蜜ノ昭和十二年及十三年分ニハ變性糖蜜ヲ含ム(114頁ノ本品モ同ジ)

(3) 移出品表 (續)

Table with 8 columns: 品名, 七, 月, 一月, 以, 降, 果, 計. Rows include categories like 鳳梨罐詰, 皮革, 糖, 豆油, 酒精, etc.

Table with 8 columns: 品名, 七, 月, 一月, 以, 降, 果, 計. Rows include categories like 海草, 酒精, 纖維, 其他, etc.

(3) 移出物品表 (終)

番 號	品 名	七 月		一 月		昭 和 十 四 年		昭 和 十 三 年		昭 和 十 二 年		番 號
		數	價 額 円	數	價 額 円	數	價 額 円	數	價 額 円	數	價 額 円	
111	其他ノ帽子.....	12,821	13,918	135,795	145,719	25,713	25,425	6,919	6,255	111		
112	其他ノ衣類、同附屬品及其ノ部分品.....		35,471		196,011		69,888		65,628	112		
	計		865,074		6,087,263		4,413,731		3,748,694			
第六類												
紙、紙製品、書籍及繪圖												
並ニ礦物、陶磁器及硝子												
113	纖維素パルプ.....	150,046	13,013	366,296	31,088	7,745,850	1,580,550	2,940,435	553,539	113		
114	紙.....	1,703,240	383,120	14,156,996	3,385,454	7,745,850	1,580,550	2,940,435	553,539	114		
115	洋板.....	167,270	7,534	329,120	15,621	2,825,090	129,082	1,194,250	58,014	115		
116	ウオールボード.....	816,088	77,086	6,225,665	569,276	6,917,223	565,809	5,741,331	478,097	116		
117	其他ノ紙、紙製品、書籍、繪圖、製成及印刷物.....	400	37,273	270,504	545,840	21,089	308,479	2,081	173,978	117		
118	石炭(塊及切込).....	400	7,600	97,945	97,945	21,089	308,479	2,081	29,517	118		
119	同 (粉).....	20,180	327,870	173,734	2,800,578	293,083	3,531,485	121,434	1,105,410	119		
120	七メソント.....	87	1,945	540	12,237	516	11,872	503	10,791	120		
121	其他ノ礦物及同製品.....	329,710	20,534	5,298,623	123,873	2,772,514	61,327	1,415,462	21,954	121		
122	硝子罎.....		7,852		134,225		81,901		33,868	122		
123	陶磁器、硝子及其他ノ硝子製品.....		4,713		31,037		12,074		18,438	123		
	計		888,540		7,471,838		6,828,419		2,483,606			
第七類												
鐵、金屬、時計、學術器、												
船車、銃砲及諸機械												
124	鐵及金屬.....		1,338,590		21,129,085		19,649,567		14,345,361			
125	時計、其他各種ノ學術器、同部分品及附屬品.....		42,887		437,688		357,798		315,411			
126	船車、其他各種ノ學術器、同部分品及附屬品.....		17,007		108,348		83,291		86,342			
127	銃砲、其他各種ノ學術器、同部分品及附屬品.....		5,095		114,263		73,214		36,845			
128	銃砲、其他各種ノ學術器、同部分品及附屬品.....		62,957		851,395		615,697		347,792			
	計		1,466,536		22,640,679		20,781,567		15,131,751			

番 號	品 名	數	價 額 円	數	價 額 円	數	價 額 円	數	價 額 円	數	價 額 円	番 號
140	カツサアールト.....	1,080	8,800	203,240	1,118,188	15,137,783	591,587	8,364,560	329,535	140		
141	籐.....	46,273	9,321	230,556	51,498	129,553	34,085	110,913	29,672	141		
142	竹槍.....		15,574		92,552		50,897		36,753	142		
143	樟材.....	64,188	213,798	712,257	2,212,351	569,433	1,613,942	310,202	677,854	143		
144	杉材.....			22,243	37,720	13,858	17,825	10,951	12,120	144		
145	桐材.....	25,880	66,315	156,652	337,306	166,365	307,756	175,504	512,666	145		
146	其他ノ木材.....	14,780	19,432	69,893	115,028	106,365	11,034	1,189	4,170	146		
147	檜.....	93	536	3,028	14,577	2,584	11,034	1,189	4,170	147		
148	楠板.....	120	140	689	1,789	5,364	31,388	1,739	3,403	148		
149	其他ノ板.....	4,456	27,358	17,801	89,487	35,460	74,811	2,615	7,291	149		
150	藤.....	870	1,140	51,290	36,548	19,860	10,689	12,060	9,081	150		
151	葦、竹、籬其他類似ノモノ製品.....	144,459	2,820	1,149,646	41,680	821,244	37,845	364,580	60,245	151		
152	木製肥料.....		6,823		51,533		26,359		21,479	152		
153	其他ノ肥料.....		15,692		102,247		83,351		30,369	153		
154	變性糖蜜.....	29,966	81,147	104,065	300,724					154		
155	六方糖.....	447	5,538	3,192	44,957		405,028		240,326	155		
156	其他ノ雜品.....		79,552		463,009					156		
	計		581,087		5,160,458		3,344,283		2,019,419			
	全		26,857,053		343,831,936		287,754,476		297,651,368			

(4) 移入品表

番 號	品 名	七 月		一 月		昭 和 十 三 年		昭 和 十 二 年		番 號
		數	價 額	數	價 額	數	價 額	數	價 額	
第一類										
植物及動物(生活カヲ有スルモノ)										
1	植		390	55,113		47,503		42,174	1	
2	馬	38	37,200	281,200		13,108		58,647	2	
3	豚	451	22,880	187,508		402,109		307,104	3	
4	鱈		16,915	97,770		462,720		407,925	4	
5	其他ノ動物		1,011	49,004					5	
計										
78,396										
第二類										
穀物、澱粉、澱粉類及種子										
6	米	1,348	20,251	170,566		379,244		117,100	6	
7	及	1,712,820	338,534	474,582		871,073		817,210	7	
8	小	33,628	6,639	115,134					8	
9	其他ノ麥		209,688	497,376		24,522		68,920	9	
10	豆	900,160	4,989	334,630		382,009		372,758	10	
11	大小其他ノ豆	47,350	11,270	967,382		46,166		45,399	11	
12	小	44,726	255,731	3,424,620		3,082,072		3,043,529	12	
13	馬鈴薯澱粉及甘藷澱粉	122,325	19,536	655,107		576,351		421,303	13	
14	其他ノ澱粉及澱粉類	17,368	173,289	173,289		166,257		200,198	14	
15	其他ノ穀物及種子	30,377	30,377	144,565		172,515		118,610	15	
計										
914,193										
第三類										
飲食物及煙草										
16	玉	1,899,600	98,325	6,500,902		5,396,833		215,990	16	
17	馬鈴薯	326,560	20,593	1,277,160					17	

1斗=4斗 1袋=22班

18	其他ノ生蔬菜		24,092	78,322		91,045		94,970	18	
19	木		96,264	3,348		18,219		11,489	19	
20	乾	41,671		417,242		344,750		157,498	20	
21	切乾大豆		631	125,720		68,008		74,053	21	
22	其他ノ乾蔬菜		2,217	19,479		29,051		27,394	22	
23	澤	6,917	68,897	324,585		261,185		199,558	23	
24	其他ノ蔬菜漬物		51,086	300,742		201,586		167,418	24	
25	林	156,540	27,854	374,602		562,107		384,653	25	
26	梨	156,045	24,094	247,480					26	
27	其他ノ生果		8,172	45,062		8,341		21,213	27	
28	乾			3,002		61,749		71,570	28	
29	其他ノ果實及核子		13,075	67,966					29	
30	茶		24,256	191,006		226,628		173,022	30	
31	砂		930	20,925		74,214		15,568	31	
32	同								32	
33	同		22,000	72,130		59,506		106,952	33	
34	米砂糖及魚砂糖類		22,863	233,664		217,344		156,716	34	
35	水		9,436	133,597		153,803		105,705	35	
36	菓子類		292,337	2,604,647		2,074,491		1,471,636	36	
37	菓子類		32,745	165,897		162,109		120,046	37	
38	其他ノ茶類		8,221	51,722					38	
39	醬		103,432	751,333		625,336		755,014	39	
40	油		21,530	239,861		2,148,266		2,013,498	40	
41	味ノ素類		237,404	2,887,147					41	
42	鳥獸肉類		10,928	78,538		60,823		70,107	42	
43	鮮		45,102	310,708		217,604		343,176	43	
44	魚		75,952	1,032,496		934,518		291,753	44	
45	鹽		195	483,919		395,119		51,449	45	
46	鹽		127,469	1,469,803		35,378		142,519	46	
47	鹽		700	1,601,521		8,154		33,069	47	
48	鹽		1,310	36,154		70,345		68,692	48	
49	其他ノ鹽		16,365	59,334		23,501		210,780	49	
50	其他ノ鹽魚		9,557	67,887		11,970		7,929	50	

(4) 移入品表 (續)

番 號	品 名	七 月		一 月		以 降		果 計		番 號
		數	價 額	數	價 額	數	價 額	數	價 額	
51	乾 鱈	50,505	17,603	792,076	236,523	531,243	137,192	1,157,146	230,345	51
52	鱈 子	931,416	296,181	4,387,317	1,257,071	3,270,296	741,194	3,882,463	796,570	52
53	其他ノ乾魚	144,886	37,803	2,927,759	575,037	1,477,111	284,435	1,509,301	229,298	53
54	鱈 鱈	170,615	106,393	2,200,031	1,363,595	540,234	397,091	1,005,609	548,263	54
55	鱈 鱈	13,690	11,317	68,619	51,716	61,438	46,296	62,768	54,045	55
56	鱈 鱈	297,925	151,662	1,567,595	862,217	1,099,703	520,525	1,636,603	636,390	56
57	乾 貝	6,225	13,808	71,110	151,268	19,191	47,088	46,338	118,893	57
58	乾 貝	6,470	15,433	74,940	154,198	111,683	174,105	116,560	184,813	58
59	其他ノ乾貝	30,700	17,047	242,230	136,375	245,672	95,151	271,073	100,504	59
60	昆 布	14,693	5,104	219,308	59,346	149,911	41,177	251,957	47,838	60
61	海 苔	15,442	15,442	111,512	398,610	61
62	其他ノ魚介類及水産物	45,913	45,913	317,121	...	266,710	62
63	天 花	5,340	15,287	41,467	101,578	36,211	86,741	19,842	42,065	63
64	乳 粉	21,808	99,666	264,016	1,208,173	325,863	1,456,901	260,733	1,132,477	64
65	乳(インフュージョントーフヲ含ム)	2,191	42,344	10,479	193,341	65
66	糖 漿	27,101	530,949	162,758	3,188,375	138,210	2,708,289	108,270	2,030,839	66
67	糖 漿	254,873	326,112	1,850,302	2,370,200	1,561,847	1,989,766	991,932	1,178,259	67
68	其他ノ飲料	2,934	36,850	321,177	690,905	193,828	590,142	145,853	388,006	68
69	麥 酒	2,700	2,805	37,182	212,726	16,264	74,678	139,001	89,794	69
70	葡 萄 酒	91,500	108,306	422,360	698,404	450,100	732,440	529,000	595,083	70
71	其他ノ酒類	22,863	125,964	399,809	3,219,916	207,597	3,514,877	204,353	3,994,385	71
72	紙 卷	72
73	紙 卷	73
74	紙 卷	74
75	紙 卷	75
76	其他ノ煙草	76
計			4,563,022		36,164,833		27,989,623		23,366,608	

* 1箱=4打

番 號	品 名	數	價 額	數	價 額	數	價 額	數	價 額	番 號
78	其他ノ皮毛、骨角、齒牙、甲殼類及同製品	11,338	67,363	82,828	47,983	78				
計			15,164		797,503		472,544			
79	植 物 油(ボイルド油)	288	29,142	1,267	118,557	1,310	118,300	79		
80	油(食料用)	1,590	158,230	17,917	1,426,992	18,851	1,231,277	80		
81	其他ノ油、脂、蠟及同製品	6,003	6,003	54,350	45,547	60,735	60,735	81		
82	脂 燭	32,540	11,043	366,876	110,853	192,096	54,316	139,080	82	
91	蠟	16,085	7,544	116,397	53,695	118,386	46,911	54,005	91	
92	石 燭	92
93	香灰及香料(タルタル油、脂肪、蠟、同製品)	26,584	311,127	93
94	硬化油及硬化蠟	4,848	173,329	715,346	267,124	1,420,608	297,524	152,213	152,213	94
95	其他ノ油、脂、蠟及同製品	450,451	4,487,057	95
計			1,178,429		10,402,941		10,015,099		8,602,719	
96	藥材、化學藥、製藥、同調合品及爆發藥	3,883	29,035	96
97	インデアイアラツパー及ガタバーチャ	18,055	183,361	1,154,163	183,361	97
98	苛性曹達	1,018,505	109,636	5,663,689	549,934	98
99	曹 達	108,331	65,000	568,813	346,492	99
100	其他ノ曹達(粗製硝酸曹達ヲ除ク)	14,822	14,822	165,281	165,281	100
101	曹 達	161,957	200,925	2,825,769	200,925	101
102	齒 粉(クリーム共)	28,361	417,495	102
103	化粧粉、線香其他ノ調製香料	30,427	491,739	103
104	ガゼ、軟脂綿、糊帶等ノ外科用材料	30,713	132,203	104
105	其他ノ藥材、化學藥、製藥及同調合品	1,284,115	7,805,107	105
108	尺 寸	289,758	1,974,986	83,971	1,974,986	25,577	426,410	58,648	714,769	108
計			1,886,136		12,296,568		8,069,417		7,202,130	

* 1箱=200打

(4) 移入品表 (續)

番 號	品 名	七 月		一 月		昭 和 十 三 年		昭 和 十 二 年		番 號
		數	價 額	數	價 額	數	價 額	數	價 額	
第七類										
染料、顏料、塗料及填充料										
109	藍	—	23,591	950	2,557	1,225	4,388	2,380	8,302	109
110	アスファルト及ビッチ	194,337	29,846	6,610,163	462,823	110
111	各種ノインキ	—	—	—	231,523	111
第八類										
線、繩、繩索及同材料										
112	ペーソント	—	49,480	412,119	324,795	324,795	324,795	324,795	348,910	112
113	光明丹	—	2,355	19,034	19,034	46,872	46,872	46,872	49,584	113
114	其他ノ染料、顏料、塗料及填充料	—	123,199	926,429	926,429	1,491,215	1,491,215	1,491,215	1,208,443	114
第九類										
布帛及同製品										
115	打	14,445	13,021	205,360	182,177	287,298	225,709	239,735	152,886	115
116	綿	1,050	932	60,545	41,756	52,585	29,983	84,300	37,869	116
117	綿絲	8	1,110	57	8,825	1,985	264,400	2,989	419,742	117
118	其他ノ綿絲	—	81,797	493,942	493,942	506,412	506,412	506,412	559,242	118
119	毛	—	11,454	47,219	47,219	83,871	83,871	83,871	60,964	119
120	其他ノ毛	—	74,901	900,719	900,719	180,831	180,831	180,831	120,714	120
121	毛	—	65,425	381,008	381,008	253,685	253,685	253,685	255,955	121
122	其他ノ毛	—	15,331	306,661	306,661	245,852	245,852	245,852	620,003	122
第十類										
布帛及同製品										
123	綿織物、絹織物及ヌーブルフアライバー織物	—	1,150,384	11,180,891	11,180,891	14,718,339	14,718,339	14,718,339	12,365,539	123
124	毛織物	—	98,115	1,550,922	1,550,922	1,448,171	1,448,171	1,448,171	838,760	124
125	麻織物	—	31,718	409,684	409,684	249,710	249,710	249,710	196,998	125

* 1枚 = 200封度

126	其他ノ布帛	18,991	506,607	850,400	211,355	2,801,400	164,801	2,091,010	189,304	126
127	ガンニ	293,600	150,760	4,344,328	470,115	4,773,850	1,167,479	1,206,950	861,563	127
128	同	629,830	506,607	—	3,080,951	—	2,022,665	—	323,752	128
129	タオ	—	55,991	568,790	568,790	497,983	497,983	307,884	307,884	129
130	ランケ	—	50,604	250,490	250,490	255,078	255,078	127,810	127,810	130
131	蠟	—	10,744	215,281	215,281	151,366	151,366	146,401	146,401	131
132	漁	—	18,955	126,121	126,121	67,050	67,050	73,689	73,689	132
133	其他ノ布帛製品	—	140,681	1,277,449	1,277,449	969,066	969,066	747,495	747,495	133
第十一類										
衣類及同附屬品										
134	メリヤス肌衣	233,197	1,855,795	1,855,795	1,855,795	1,568,389	1,568,389	1,486,689	1,486,689	134
135	地下足袋	25,005	245,047	245,047	245,047	221,899	221,899	273,829	273,829	135
136	其他ノ足袋	15,510	15,510	168,977	168,977	132,122	132,122	120,539	120,539	136
137	帽子	—	6,189	83,489	83,489	97,391	97,391	118,049	118,049	137
138	靴	—	113,396	668,483	668,483	918,566	918,566	693,424	693,424	138
139	其他ノ履物、部分品及附屬品	105,368	746,010	880,495	880,495	880,495	880,495	797,266	797,266	139
140	其他ノ衣類、同附屬品及部分品	224,210	224,210	2,186,134	2,186,134	1,441,772	1,441,772	1,186,091	1,186,091	140
第十二類										
紙、紙製品、書籍及繪畫										
141	紙	478,792	4,250,500	4,250,500	4,250,500	4,360,933	4,360,933	4,072,107	4,072,107	141
142	書籍及雜誌	75,296	840,677	840,677	840,677	719,923	719,923	745,505	745,505	142
143	書籍、寫真及其他ノ印刷物	39,746	366,780	366,780	366,780	936,948	936,948	965,736	965,736	143
144	紙製品及ニ纖維素バルブ及同製品	223,108	1,403,002	1,403,002	1,403,002	—	—	—	—	144
計										
額		816,942	6,860,959	6,860,959	6,860,959	6,016,804	6,016,804	5,773,348	5,773,348	

(4) 移入品表 (續)

番 號	品 名	七 月		一 月		以 降		果 計		番 號
		數	價 額	數	價 額	數	價 額	數	價 額	
	第十二類									
	礦物及同製品									
145	石灰	11,688	91,225	68,616	548,760	48,992	335,248	45,735	175,103	145
146	石棉	—	57,705	6,385	200,315	146
147	磷礦石	—	—	—	335,550	147
148	クリオライト	10,284	6,500	561,461	297,381	148
149	コークラス	1,500	160,843	3,526	319,471	2,485	164,190	716	33,404	149
150	セメント	11,718	248,456	94,741	1,998,746	119,305	2,389,927	119,352	2,446,173	150
151	スレート瓦及アスベスト瓦	27,220	27,220	176,647	476,766	...	476,766	...	487,036	151
152	其他ノ礦物及同製品	281,105	873,054	1,608,581	1,608,581	...	1,579,197	...	1,537,276	152
	計		873,054		5,435,451		4,947,328		4,678,992	
	第十三類									
	陶磁器、硝子及同製品									
153	耐火煉瓦	44,198	44,198	278,939	278,939	...	327,240	...	314,303	153
154	其他ノ瓦類	21,758	21,758	235,265	235,265	...	878,384	...	958,954	154
155	陶磁器	129,530	129,530	1,063,887	1,063,887	...	386,847	...	730,959	155
156	硝子板	60,916	60,916	477,846	477,846	156
157	硝子鏡	11,749	11,749	81,572	81,572	...	79,432	...	82,109	157
158	硝子鏡	212,092	212,092	212,092	212,092	...	213,025	...	226,114	158
159	其他ノ硝子及同製品	43,974	43,974	386,737	386,737	...	434,697	...	352,909	159
	計		333,703		2,736,338		2,319,625		2,665,348	
	第十四類									
	鑛及金屬									
	鑛									
	計		2,055,425		14,232,245		19,677,856		16,002,778	

181	丸釘	2,675	48,647	19,141	345,270	25,248	402,726	27,483	396,574	181
182	其他ノ釘	—	175,877	61,372	1,318,992	38,830	929,557	419,205	688,752	182
183	鐵道建設用材料(特揚品ヲ除ク)	—	—	—	24,905	—	10,920	—	133,723	183
184	家屋、橋梁、船舶、船渠等ノ建設材料	855,441	381,188	2,769,585	1,093,061	4,771,891	1,472,849	3,069,887	870,815	184
185	絶緣電線	—	133,627	—	1,204,833	—	954,214	—	895,431	185
186	工匠具、農具及同部分品	—	90,802	—	596,061	—	439,575	—	445,678	186
187	金庫及貨幣匣	—	12,837	—	103,527	—	134,977	—	197,919	187
188	銅製品、真鍮製品及青銅製品	—	39,120	—	274,745	—	168,616	—	132,085	188
189	葉鐵製罐及同部分品	—	233,522	—	1,495,064	—	1,235,727	—	735,276	189
190	其他ノ鐵製品	—	604,575	—	4,739,668	—	4,329,813	—	3,386,073	190
191	アルミウム製品	—	66,604	—	521,894	—	329,584	—	308,931	191
192	其他ノ金屬製品	—	6,155	—	36,143	—	83,123	—	135,831	192
	計		1,782,954		11,754,123		10,491,681		8,337,088	
	第十六類									
	時計、學術器、車輛、船舶、銃砲及機械類									
193	各種ノ時計及同部分品	—	14,660	—	208,504	—	211,328	—	211,945	193
194	電池	—	71,076	—	732,738	—	614,772	—	451,382	194
195	醫療器、同部分品及附屬品	—	20,314	—	130,807	—	114,279	—	108,817	195
196	蓄音器、同部分品及附屬品	—	29,611	—	283,086	—	228,372	—	379,317	196
197	樂器、同部分品及附屬品	—	27,834	—	150,105	—	158,726	—	157,486	197
198	電信機、電話機及同部分品	—	77,945	—	522,373	—	394,549	—	368,310	198
199	其他ノ學術器及同部分品	—	107,695	—	674,744	—	383,045	—	356,070	199
200	鐵道車輛及同部分品	—	42,835	—	2,938,116	—	453,589	—	732,020	200
201	自動車、同部分品及附屬品	—	332,840	—	2,596,578	—	3,036,313	—	2,195,929	201
203	其他ノ車輛、同部分品及附屬品	—	546,103	—	3,786,301	—	3,884,093	—	3,886,825	203
204	船舶	—	—	—	3,935	—	35,885	—	229,460	204
205	汽罐、同部分品及附屬品	—	114,780	—	700,430	—	443,946	—	159,110	205

* 1樽=60班

(4) 移入品表 (終)

番 號	品 名	七 月		一 月		以 降		計		番 號
		數	價 額	數	價 額	昭 和 十 三 年	價 額	昭 和 十 二 年	價 額	
206	鐵道機關車、同裝水車及同部分品		5,428		532,318		159,399		55,780	206
208	電氣機械及同部分品		186,853		1,873,150		984,597		574,996	208
209	縫衣機、同部分品及附屬品		62,933		274,132		284,343		546,245	209
210	唧筒、同部分品及附屬品		30,639		459,552		368,103		307,448	210
211	製糖用機械及同部分品		167,224		377,957		406,385		22,580	211
212	銃砲、其他ノ機械及同部分品		1,110,634		6,894,151		4,398,793		3,755,319	212
	計		2,949,404		23,139,007		16,560,487		14,499,039	
第十七類										
213	藺草	立方尺	—	523,567	—	2,480	5,900	4,486,095	520	213
214	(丸木)	"	499,719	513,118	5,034,702	5,067,535	4,414,376	2,591,132	214	
215	(其他)	"	285,511	513,118	2,291,921	2,764,231	4,219,428	4,080,859	215	
216	(丸木)	"	204,170	141,657	763,180	536,150	375,551	188,980	216	
217	(其他)	"	52,367	106,080	271,080	407,604	651,985	475,486	217	
218	材	"	—	—	1,280	—	—	—	218	
219	南洋材	"	3,453	15,531	80,683	322,409	—	—	219	
220	其他ノ木材	"	31,153	53,322	461,361	468,797	755,585	818,644	220	
221	電柱	筒	3,071	47,485	19,855	250,914	315,698	90,853	221	
222	枕	"	117,218	168,663	722,911	938,108	587,820	485,256	222	
223	組板	"	—	155,604	—	1,279,626	1,368,412	943,262	223	
224	電氣用カーボン	"	—	14,860	—	182,748	—	—	224	
225	製帽原料	枚	14,120	88,468	183,340	540,172	399,192	675,006	225	
226	其他ノ蓆		—	14,707	—	168,825	118,721	79,097	226	
227			—	7,159	—	101,730	90,797	59,199	227	

228	葦、竹、籐其他類似ノモノノ製品		37,567	256,770	166,187	149,069	297,182	53,112	228
229	其他ノ糸		14,401	79,866	88,878	276,211	58,878	53,112	229
230			—	—	—	—	—	—	230
231	木製 品		127,145	880,792	770,502	712,461	104,164	217,215	231
232	マルソイド、ラバロイド及其他ノ類似品		12,120	248,831	82,371	104,164	217,215	217,215	232
233	護謄製成品		46,985	341,516	272,413	272,413	—	—	233
234	ブラッシュユ及帯		19,578	185,135	204,437	141,190	421,727	—	234
235	電球		51,446	201,503	443,157	421,727	—	—	235
236	其他ノランプ、提燈及同部分品		39,134	305,915	—	—	—	—	236
237	遊戯具、運動具、同部分品及附屬品	疋	18,739	110,495	142,415	167,141	297,774	111,378	237
238	襪		39,972	396,108	287,826	297,774	238	—	238
239			12,500	149,355	674,419	1,553,808	—	—	239
240	大豆油槽		22,440	30,854	432,301	41,494	52,502	52,502	240
241	過磷酸肥料		361,427	1,748,747	24,148,031	1,634,555	38,452,286	1,744,233	241
242	硫酸アンモン(粗製)		1,396,452	9,591,519	110,251,987	12,571,683	104,300,095	10,819,686	242
243	硫酸加里		—	7,500	1,700,000	282,000	1,110,125	157,378	243
244	硫酸加里		—	30,000	92,800	15,764	335,000	47,935	244
245	合成肥料		640,732	2,203,729	14,799,411	1,985,926	23,552,088	2,826,746	245
246	調合肥料		950,604	3,887,718	65,171,194	6,532,112	52,707,496	4,569,732	246
247	其他ノ肥料		218,458	362,588	39,063	39,063	2,413,855	230,607	247
248	各種ノベルト		48,273	297,499	286,722	198,931	198,931	198,931	248
249	各種ノパツキソング		17,370	139,849	117,447	77,158	77,158	77,158	249
250	各種ノホース		32,182	188,228	139,385	143,964	143,964	143,964	250
251	各種ノ靴		14,708	229,187	151,323	114,716	114,716	114,716	251
252	漆及團扇		6,884	54,553	36,705	39,185	39,185	39,185	252
253	小間物及化粧品		4,096	102,864	57,365	71,049	71,049	71,049	253
254			62,150	481,220	329,941	371,454	371,454	371,454	254
255	文房具		93,976	745,389	602,444	373,849	373,849	373,849	255
256	電氣用品		39,183	282,328	282,328	434,059	434,059	434,059	256
257	其他ノ雜品		193,664	1,654,501	1,684,032	1,283,552	1,283,552	1,283,552	257
	計		6,392,771	39,214,750	43,562,520	36,716,943	158,703,474	158,703,474	
	全		27,282,463	198,825,768	186,463,580	186,463,580	186,463,580	186,463,580	

(5) 移出重要品港別及仕向地別表

品名	七		一月		以		降		累		計		
	月		月		昭		和		昭			和	
	數	價額	數	價額	數	價額	數	價額	數	價額		數	價額
米 (類共)	1,205,743	15,705,938	3,887,227	50,606,794	5,305,197	60,982,582	5,857,402	64,690,786					
基高	742,580	9,682,808	2,349,127	31,173,126	2,987,436	35,004,953	3,343,410	37,481,796					
北小	463,163	6,023,130	1,558,100	19,433,668	2,317,761	25,917,629	2,513,992	27,208,990					
海	—	—	—	—	—	—	—	—					
道	—	—	—	—	—	—	—	—					
樽	—	—	—	—	—	—	—	—					
館	377,048	4,917,674	1,227,169	15,610,425	2,004,904	22,777,700	2,291,360	25,144,914					
京	95,541	1,244,143	276,123	3,456,425	366,458	4,143,114	272,915	3,006,294					
濱	63,679	832,316	160,985	2,020,504	—	—	—	—					
水	56,040	731,960	317,562	4,141,924	631,436	7,167,994	577,555	6,288,688					
名	131,185	1,729,150	398,677	5,296,812	406,076	5,429,214	625,059	6,841,595					
大	213,879	2,720,974	748,327	9,911,187	729,185	8,566,822	651,113	7,161,628					
神	9,850	128,763	37,117	501,294	70,134	798,617	105,025	1,154,627					
廣	48,626	633,762	73,904	980,200	32,876	374,365	38,818	434,791					
下	134,208	1,742,781	267,357	3,531,412	312,714	3,535,503	417,399	4,639,506					
門	—	—	300	3,690	—	—	1,652	16,601					
三	1,500	19,665	7,150	92,930	24,100	270,545	28,750	321,067					
長	3,128	41,382	12,810	173,051	30,915	351,842	26,889	264,066					
鹿	24,246	345,984	283,677	3,857,558	295,551	3,700,790	341,612	4,138,989					
沖	46,713	615,984	72,477	978,278	8,950	110,789	153,765	1,698,806					
朝	100	1,400	3,642	50,804	331,568	3,750,557	323,260	3,554,625					
其他	—	—	—	—	—	—	—	—					

品名	七		一月		以		降		累		計		
	月		月		昭		和		昭			和	
	數	價額	數	價額	數	價額	數	價額	數	價額		數	價額
切乾薯	15,725	67,642	56,680	242,852	794,837	2,487,671	591,659	1,727,641					
基高	—	—	—	—	—	—	—	—					
北小	15,725	67,642	56,680	242,852	794,837	2,487,671	591,659	1,727,641					
海	—	—	—	—	—	—	—	—					
道	—	—	—	—	—	—	—	—					
樽	—	—	—	—	—	—	—	—					
館	—	—	—	—	—	—	—	—					
京	—	—	—	—	—	—	—	—					
濱	8,325	36,078	17,589	71,205	370,863	1,159,512	145,217	407,324					
水	—	—	—	—	17,512	50,336	50,584	146,698					
清	—	—	—	—	—	—	—	—					
名	3,580	15,048	10,437	43,769	111,140	341,608	60,902	179,786					
大	2,240	9,676	3,848	16,108	124,913	392,893	158,956	490,017					
神	—	—	—	—	5,000	17,500	1,276	3,765					
廣	1,580	6,840	1,580	6,840	18,000	56,820	35,842	117,013					
下	—	—	—	—	—	—	5,000	15,800					
門	—	—	—	—	5,080	16,124	23,000	65,500					
長	—	—	—	—	854	2,265	2,840	9,002					
鹿	—	—	—	—	127,196	408,188	80,842	218,676					
沖	—	—	23,226	104,930	12,279	34,925	3,000	8,400					
朝	—	—	—	—	—	—	—	—					
其他	—	—	—	—	—	—	—	—					
芭蕉實	341,693	1,900,125	2,021,139	12,807,071	1,995,868	8,613,180	2,427,004	9,063,035					
基高	153,133	806,299	884,876	5,256,945	843,834	3,790,478	1,085,329	4,130,991					
安	188,560	1,093,826	1,136,263	7,551,126	1,152,044	4,822,702	1,341,673	4,932,038					
平	—	—	—	—	—	—	—	—					

(5) 移出重要品港別及仕向地別表 (續)

品名港名及仕向地名	七 月		一 月		以 降		計	
	數	價 額	數	價 額	數	價 額	數	價 額
北海道	—	—	4,810	40,548	—	—	—	—
小樽	—	—	—	—	—	—	7,934	37,704
東京	109,945	638,395	682,184	4,588,686	648,956	2,817,355	654,783	2,534,957
橫濱	9,685	50,442	43,942	247,609	75,272	276,614	183,673	565,200
名古屋	—	—	—	—	—	—	—	—
大阪	68,930	404,989	403,783	2,665,822	430,346	1,741,177	525,285	1,794,183
神戸	78,495	410,442	378,818	2,182,599	338,817	1,472,100	460,117	1,710,238
下關	—	—	—	—	—	—	—	—
門司	73,051	387,345	500,959	3,042,156	490,489	2,254,401	619,696	2,398,179
長崎	—	—	—	—	—	—	—	—
鹿兒島	—	—	—	—	—	—	—	—
沖繩	—	—	—	—	58	269	—	—
朝鮮	1,587	8,512	6,641	39,641	11,927	51,251	5,516	22,574
其他各地	—	—	2	10	3	13	—	—
紅 茶	71,211	93,486	698,807	944,974	537,147	656,397	346,563	449,033
基 隆	71,211	93,486	698,807	944,974	537,147	656,397	346,563	449,033
北 海	—	—	—	—	—	—	—	—

函館	—	—	—	—	—	—	—	—	—
東京	12,225	25,000	58,827	73,232	62,650	114,057	111,833	190,475	
橫濱	—	—	2,504	2,484	12,388	26,133	1,833	2,730	
清水	21,840	24,000	34,125	30,783	—	—	—	—	
濱水	—	—	2,245	3,785	51,635	54,895	—	—	
名古屋	15,120	22,000	20,994	25,526	160,791	81,615	14,497	19,420	
大坂	21,946	22,386	548,219	742,814	226,276	329,550	121,456	143,345	
神戸	—	—	—	—	—	—	—	—	
廣島	—	—	—	—	302	430	—	—	
下關	—	—	29,181	61,470	7,569	16,602	1,627	2,743	
門司	—	—	—	—	76	180	—	—	
長崎	—	—	—	—	—	—	—	—	
鹿兒島	—	—	—	—	76	180	38	50	
沖繩	—	—	—	—	—	—	—	—	
朝鮮	—	—	2,116	4,480	3,477	7,174	3,230	4,805	
其他各地	80	100	596	450	11,907	25,581	91,746	84,885	
砂	144,530	1,590,642	17,066,342	204,262,608	13,508,384	156,094,343	14,059,989	178,417,686	
基隆	—	—	—	—	—	—	—	—	
高雄	39,087	429,337	2,399,684	27,771,376	1,714,208	19,703,308	1,486,373	18,239,818	
花蓮	104,843	1,151,305	14,118,173	170,201,784	11,135,976	129,425,978	12,012,811	158,426,191	
臺東	—	—	415,530	4,672,417	509,993	5,345,352	478,759	5,723,628	
海口(高雄州)	—	—	132,965	1,617,031	148,207	1,609,705	82,046	1,028,049	
北海	27,011	331,739	602,771	7,763,286	—	—	—	—	
小樽	—	—	—	—	—	—	—	—	
函館	—	—	—	—	328,250	3,984,124	312,515	4,161,813	
東京	—	—	—	—	106,800	1,339,439	99,445	1,379,428	
橫濱	54,535	562,143	5,639,752	65,705,287	4,618,534	52,515,979	5,330,655	64,208,331	
	5,865	53,150	508,287	5,807,988	196,241	2,304,744	254,600	3,176,920	

(5) 移出重要品港別及仕向地別表 (續)

品名	港名	七		月		昭和十四年		以		降		果		計				
		數	量	價	額	數	量	價	額	數	量	價	額	數	量	價	額	
																		昭和十四年
糖	古	水	1,680	—	24,074	362,075	4,794,738	—	—	—	—	—	—	—	—	—	—	
		屋	—	—	—	1,249,115	16,061,134	—	—	—	—	—	—	—	—	—	—	
		阪	8,400	—	79,178	2,497,462	30,055,990	—	—	—	—	—	—	—	—	—	—	
		戶	9,106	—	95,202	1,114,086	13,202,193	—	—	—	—	—	—	—	—	—	—	
		島	3,300	—	39,930	203,005	2,600,992	—	—	—	—	—	—	—	—	—	—	
		關	—	—	—	450,474	5,501,994	—	—	—	—	—	—	—	—	—	—	
		司	—	—	—	1,480,779	16,936,956	—	—	—	—	—	—	—	—	—	—	
		池	—	—	—	508,755	5,998,579	—	—	—	—	—	—	—	—	—	—	
		崎	—	—	—	180,255	2,300,331	—	—	—	—	—	—	—	—	—	—	
		島	—	—	—	147,052	1,970,019	—	—	—	—	—	—	—	—	—	—	
		總	18,753	—	171,966	729,621	8,250,486	—	—	—	—	—	—	—	—	—	—	
		鮮	15,880	—	223,260	1,392,853	17,312,635	—	—	—	—	—	—	—	—	—	—	
		其他	—	—	—	—	—	—	—	—	—	—	—	—	—	—	—	—
		各地	—	—	—	—	—	—	—	—	—	—	—	—	—	—	—	—
		總	—	—	—	450,106	1,212,447	414,862	922,103	505,902	1,022,491	—	—	—	—	—	—	—
糖	古	陸	—	—	—	93,844	280,550	—	—	—	—	—	—	—	—	—		
		雄	—	—	—	351,107	919,007	—	—	—	—	—	—	—	—	—		
		港	—	—	—	—	—	—	—	—	—	—	—	—	—	—		
		東	—	—	—	5,155	12,890	—	—	—	—	—	—	—	—	—		
		京	—	—	—	42,855	116,625	—	—	—	—	—	—	—	—	—		
		濱	—	—	—	33,281	89,858	—	—	—	—	—	—	—	—	—		
		屋	—	—	—	—	—	—	—	—	—	—	—	—	—	—		
		總	—	—	—	—	—	—	—	—	—	—	—	—	—	—		
		鮮	—	—	—	—	—	—	—	—	—	—	—	—	—	—		
		其他	—	—	—	—	—	—	—	—	—	—	—	—	—	—		
		各地	—	—	—	—	—	—	—	—	—	—	—	—	—	—		
		總	—	—	—	—	—	—	—	—	—	—	—	—	—	—		
		總	—	—	—	—	—	—	—	—	—	—	—	—	—	—		
		總	—	—	—	—	—	—	—	—	—	—	—	—	—	—		

品名	港名	七		月		昭和十四年		以		降		果		計			
		數	量	價	額	數	量	價	額	數	量	價	額	數	量	價	額
鮮	古	阪	—	—	—	68,333	181,957	—	—	—	—	—	—	—	—	—	—
		戶	—	—	—	—	—	—	—	—	—	—	—	—	—	—	—
		司	—	—	—	129	297	—	—	—	—	—	—	—	—	—	—
		池	—	—	—	—	—	—	—	—	—	—	—	—	—	—	—
		崎	—	—	—	—	—	—	—	—	—	—	—	—	—	—	—
		鮮	—	—	—	—	—	—	—	—	—	—	—	—	—	—	—
		總	—	—	—	—	—	—	—	—	—	—	—	—	—	—	—
		鮮	—	—	—	—	—	—	—	—	—	—	—	—	—	—	
		其他	—	—	—	—	—	—	—	—	—	—	—	—	—	—	
		各地	—	—	—	—	—	—	—	—	—	—	—	—	—	—	
		總	—	—	—	—	—	—	—	—	—	—	—	—	—	—	
		總	—	—	—	—	—	—	—	—	—	—	—	—	—	—	
		總	—	—	—	—	—	—	—	—	—	—	—	—	—	—	
		總	—	—	—	—	—	—	—	—	—	—	—	—	—	—	

(5) 移出重要品港別及仕向地別表 (續)

品名港名及仕向地名	七		月		昭 和 十 四 年		以 降		果 計			
	數	量	價	額	數	量	價	額	數	量	價	額
北 鳥 門.....百 庭	24,600	—	17,782	—	123,361	26,636,500	186,834	4,562,375	38,461	—	—	—
北 海 道.....	20,000	—	52,200	—	181,251	—	—	—	—	—	—	—
小 樽 館.....	—	—	—	—	—	5,000,000	84,500	5,500,000	123,751	—	—	—
函 館.....	—	—	—	—	—	15,972,575	155,473	4,000,000	90,000	—	—	—
東 京.....	30,000	—	24,000	—	120,468	—	—	6,902,809	54,517	—	—	—
橫 濱.....	30,000	—	20,100	—	98,000	5,595,450	39,727	3,008,380	23,164	—	—	—
清 水.....	—	—	—	—	—	—	—	—	—	—	—	—
名 古 屋.....	—	—	—	—	19,119	1,500,000	10,650	1,200,000	9,240	—	—	—
大 阪.....	—	—	—	—	43,000	18,962,500	232,443	3,150,000	24,255	—	—	—
神 戶.....	—	—	—	—	35,000	4,600,000	32,960	—	—	—	—	—
下 關.....	—	—	—	—	26,840	3,205,400	27,348	—	—	—	—	—
門 司.....	—	—	—	—	—	1,200	80	600	40	—	—	—
沖 繩.....	—	—	—	—	95,663	12,944,575	104,204	—	—	—	—	—
朝 鮮.....	—	—	—	—	203,158	45,347,600	391,942	30,114,323	246,043	—	—	—
其 他 / 各 地.....	10,000	—	26,100	—	—	—	—	—	—	—	—	—
農 製 罐 詰	173,375	—	586,704	—	1,471,512	1,496,670	4,704,552	1,714,224	4,383,443	—	—	—
基 隆.....	4,921	—	21,580	—	206,255	173,829	529,033	172,853	470,011	—	—	—
安 平.....	—	—	—	—	180	—	780	6	16	—	—	—
高 雄.....	168,454	—	565,124	—	1,265,077	1,322,841	4,175,519	1,541,365	3,913,416	—	—	—

北 海 道.....	—	—	—	—	36,474	142,139	—	—	—	—	—	—
小 樽 館.....	—	—	—	—	—	—	42,005	68,523	204,482	—	—	—
函 館.....	—	—	—	—	—	—	—	6,322	18,668	—	—	—
東 京.....	24,949	86,068	1,128,272	—	301,182	881,137	2,818,296	536,331	1,454,407	—	—	—
橫 濱.....	116,075	377,803	2,095,815	—	661,880	54,650	151,997	277,765	537,205	—	—	—
清 水.....	1,381	12,425	12,425	—	1,381	—	—	—	—	—	—	—
名 古 屋.....	—	—	—	—	47,088	82,784	253,695	105,419	270,836	—	—	—
大 阪.....	29,610	105,868	1,148,102	—	288,895	377,192	1,174,379	463,563	1,249,548	—	—	—
神 戶.....	—	—	73,090	—	20,266	4,531	14,380	23,709	62,445	—	—	—
廣 島.....	—	—	—	—	—	12	35	7,247	19,322	—	—	—
下 關.....	—	—	50,672	—	13,510	9,300	27,684	25,504	60,226	—	—	—
門 司.....	612	1,990	136,729	—	35,247	35,203	100,413	56,217	145,306	—	—	—
三 池.....	—	—	—	—	—	—	—	600	1,416	—	—	—
長 崎.....	3	10	20	—	6	—	—	1,816	4,386	—	—	—
鹿 兒 島.....	3	10	1,097	—	307	21	92	1,956	4,626	—	—	—
沖 繩.....	120	448	2,258	—	580	192	566	2,490	5,830	—	—	—
朝 鮮.....	600	2,020	207,421	—	56,392	40,846	121,080	92,013	230,507	—	—	—
其 他 / 各 地.....	22	62	30,105	—	8,304	12	30	44,749	114,223	—	—	—
精 製 副 產 油 及 同 加 工 油	95,490	186,700	920,464	—	637,951	819,790	1,071,963	700,419	869,841	—	—	—
基 隆.....	95,490	186,700	920,464	—	637,951	819,790	1,071,963	700,419	869,841	—	—	—
東 京.....	—	—	—	—	—	32,280	26,290	—	—	—	—	—
橫 濱.....	—	—	3,456	—	4,320	28,086	43,955	103,064	147,799	—	—	—
大 阪.....	—	—	—	—	—	—	—	—	—	—	—	—

(5) 移出重要品港別及仕向地別表 (終)

品名	七		月		昭 和 十 四 年		以 降		計			
	數	量	價	額	數	量	價	額	數	量	價	額
古 屋	13,200	—	212,100	909,800	97,550	—	1,210,755	48,244	—	—	434,608	
大 阪	1,000	—	17,000	430,775	62,980	—	787,100	15,405	—	—	138,665	
神 戶	—	—	—	81,575	7,820	—	94,790	—	—	—	—	
門 司	—	—	—	—	—	—	—	—	—	—	—	
沖 繩	980	—	17,570	144,718	11,400	—	149,081	911	—	—	8,347	
朝 鮮	—	—	—	244,500	12,120	—	135,340	20,400	—	—	178,600	
其他ノ各地	2,000	—	31,000	871,562	87,288	—	1,045,135	38,555	—	—	374,707	
木	109,327	—	327,579	2,809,258	793,064	—	2,056,756	502,240	—	—	1,217,504	
材 立方尺	92,308	—	265,140	2,143,569	626,178	—	1,604,352	349,936	—	—	956,068	
基 隆	—	—	—	352	2,143	—	2,742	18,275	—	—	37,119	
安 平	17,019	—	62,439	616,832	117,131	—	330,591	110,421	—	—	176,466	
高 雄	—	—	—	47,505	47,612	—	119,071	23,608	—	—	47,851	
花 港	—	—	—	250	—	—	—	—	—	—	—	
北 海	—	—	—	—	—	—	—	—	—	—	—	
函 館	—	—	—	—	—	—	—	—	—	—	—	
東 京	10,321	—	34,237	949,920	136,298	—	346,823	116,431	—	—	225,241	
横 濱	—	—	—	198	17,055	—	31,800	2,981	—	—	7,201	

水	—	—	—	—	—	—	—	—	—	—	—	—
古 屋	2,996	17,572	157,366	6,748	17,705	—	3,101	1,322	—	—	3,101	
大 阪	58,430	181,275	1,250,192	524,187	1,418,721	—	718,435	298,182	—	—	718,435	
神 戶	3,390	13,757	104,746	45,569	100,058	—	48,614	16,740	—	—	48,614	
廣 島	—	—	775	1,201	3,800	—	16,677	5,950	—	—	16,677	
下 關	3	28	5,310	400	936	—	1,302	397	—	—	1,302	
門 司	16,198	48,795	129,781	48,656	108,846	—	129,827	39,310	—	—	129,827	
長 崎	—	—	10,759	350	460	—	9,758	4,061	—	—	9,758	
鹿 島	—	—	200	833	1,815	—	182	61	—	—	182	
沖 繩	264	597	8,556	4,705	8,073	—	2,203	1,385	—	—	2,203	
朝 鮮	15,173	23,941	129,829	345	1,387	—	36	9	—	—	36	
其他ノ各地	2,552	7,397	60,376	6,717	16,332	—	54,885	15,399	—	—	54,885	

(6) 移入重要品港別及仕出地別表

品名	港名及仕出地名	七		月		昭 和 十 四 年		以 降		計				
		數	量	價	額	數	量	價	額	數	量	價	額	
														昭 和 十 三 年
小	麥	1,712,820	2,431,500	338,534	474,582	5,227,980	871,073	4,881,400	817,210					
		1,708,860	2,408,490	337,742	469,846	5,188,860	864,584	4,859,740	813,531					
		3,960	23,010	792	4,736	39,060	6,479	21,860	3,679					
						672,720	112,708	1,893,580	326,536					
					1,919									
					655									
					50									
							9,060	1,480						
							12,060	1,910						
					7,050									
					438,870		81,258	385,800	63,340	482,640	84,159			
					1,193,760		264,528	2,814,540	467,593	1,161,600	178,993			
							300							
					84,000	17,000								
			505,500		107,598	1,333,800	224,042	1,328,820	225,048					
			44,726		255,731	615,937	3,424,620	627,134	3,082,072	612,896	3,043,529			
			22,775		130,176	322,919	1,759,886	274,804	1,379,782	287,043	1,464,253			

安高馬	平雄公	2,400	13,980	105,372	601,516	123,192	610,593	84,220	415,617
		19,551	111,575	183,426	1,037,998	218,233	1,038,343	233,750	1,123,734
				4,220	25,220	10,905	53,354	7,883	39,925
				45,752	253,278	35,204	174,615	61,106	307,630
				9,600	52,468	1,090	6,021		
				255,530	1,435,991	269,760	1,299,929	241,277	1,175,625
				6,250	34,760	1,300	5,730	10,027	50,976
				82,762	469,402	74,738	383,926	108,613	543,065
				46,530	257,477	101,801	499,121	102,728	515,346
				162,981	884,344	132,163	659,977	85,527	422,966
				1	6	1	5	1	5
				2,000	11,300	700	3,290		
				4,531	25,594	10,377	49,458	5,617	27,916
				11,169	326,719	14,598	351,064	11,214	279,236
				8,046	220,036	9,670	224,360	8,261	199,637
				1,513	51,136	2,112	65,192	1,497	41,720
				1,610	55,547	2,806	61,266	1,447	37,652
						10	246	9	227
				80	1,980				
				1,476	49,997	5,124	82,023	1,785	25,615
				19	610				
				2,875	98,360	4,735	149,451		101,123

(6) 移入重要品港別及仕出地別表 (續)

品名	七 月		昭 和 十 四 年		以 降		計	
	數	價 額	數	價 額	昭 和 十 三 年		昭 和 十 二 年	
					數	價 額	數	價 額
大 阪	26	950	712	23,088	368	11,268	280	7,557
神 戶	—	—	355	11,487	373	11,444	542	15,090
廣 島	—	—	—	—	—	—	—	—
下 關	350	8,735	938	24,410	1,055	26,509	1,382	33,989
門 司	686	18,665	3,276	94,884	2,244	59,538	3,583	88,123
長 崎	—	—	—	—	—	—	—	—
鹿 兒 島	7	130	40	621	17	275	44	632
沖 繩	57	800	1,396	20,640	680	10,534	518	7,096
其 他 / 各 地	—	—	2	42	2	22	—	—
鯉 魚 及 乾 魚	2,394,515	583,135	23,029,321	4,169,679	18,936,221	2,643,806	13,031,011	2,062,404
基 隆	2,289,103	500,518	21,970,718	3,936,515	18,034,066	2,498,106	11,560,865	1,814,091
安 平	4,915	1,728	307,816	76,334	339,833	65,021	771,058	127,633
高 雄	100,497	20,889	750,297	156,622	549,659	78,357	688,394	118,738
馬 公	—	—	490	208	14,573	2,322	10,694	1,942
北 海	475,825	86,692	7,070,446	1,144,626
小 樽	14,520	2,244	80,356	11,122
函 館	5,929,765	722,756	3,629,316	534,803
東 京	120	40	169,658	40,119	1,247,910	123,083	348,104	52,295
橫 濱	—	—	1,430	353	80	16	—	—
清 水	—	—	—	—

名 屋	—	100	360	100	400	66	—	—
大 阪	695	17,697	84,885	17,697	38,634	5,839	26,826	5,702
神 戶	360,527	105,167	6,523,960	1,095,302	6,368,721	916,030	2,058,129	346,516
廣 島	1,273	430	43,376	11,489	21,768	8,980	19,328	6,416
下 關	344,621	84,824	2,002,889	363,132	865,312	177,745	1,416,348	214,790
門 司	761,759	175,198	5,873,227	1,195,776	3,500,656	517,936	3,604,936	582,747
長 崎	59,305	14,515	411,213	84,396	634,448	118,503	1,089,448	174,822
鹿 兒 島	280	90	15,473	4,392	7,651	1,846	2,013	393
沖 繩	2,250	600	22,750	3,993	—	—	70	17
朝 鮮	366,890	108,462	678,753	170,244	65,160	11,168	635,145	106,242
其 他 / 各 地	20,970	6,932	130,901	38,060	243,196	37,594	110,992	26,539
煉 乳	21,808	99,666	264,016	1,208,173	325,863	1,455,901	260,733	1,132,477
基 隆	14,402	64,748	175,911	800,471	209,055	928,691	168,273	731,972
安 平	200	900	17,638	78,522	29,192	127,416	14,596	54,534
高 雄	7,206	34,018	70,467	329,180	87,152	397,744	77,784	345,671
馬 公	—	—	—	—	464	2,050	80	300
北 海	8,032	35,865	100,238	455,043
小 樽	116,589	521,744	72,137	313,538
函 館	29,808	133,728	56,612	245,194
東 京	16	72	10,825	49,591	2,024	9,025	3,332	13,602
橫 濱	2,744	12,549	41,695	185,596	54,983	238,220	14,734	61,409
名 屋	—	—	408	1,875	—	—	—	—
大 阪	20	65	3,028	13,094	3,839	15,705	3,160	12,668
神 戶	7,308	34,445	82,541	388,101	91,056	415,493	96,232	426,345
廣 島	—	—	—	—	—	—	—	—
下 門	—	—	20	100	8	40	168	741
其 他 / 各 地	3,688	16,670	24,821	112,734	24,948	110,213	14,358	58,980

(6) 移入重要品港別及仕出地別表 (續)

品名	港名及仕出地名	一月						以降						計
		七		月		昭和十四年		昭和十三年		昭和十二年		額		
		數	價	數	額	數	價	數	價	數	價			
麥	酒	27,101	530,949	162,758	3,188,375	138,210	2,708,289	108,270	2,030,839					
長崎	打	—	—	—	—	—	—	—	—	—	—	—	—	
鹿兒島	島	—	—	—	—	200	900	—	—	—	—	—	—	
沖繩	繩	—	—	—	—	—	—	—	—	—	—	—	—	
朝鮮	鮮	—	—	—	—	—	—	—	—	—	—	—	—	
其他	各地	—	2,039	440	2,039	2,408	10,833	—	—	—	—	—	—	
基高	陸	17,251	338,047	94,716	1,855,746	82,200	1,611,391	60,620	1,144,073					
東橫	京	—	—	—	—	—	—	—	—	—	—	—	—	
名大	濱	—	—	35	714	50	1,020	800	14,117					
神戶	屋	1,500	29,376	15,900	1,004,496	62,000	1,214,224	35,700	677,851					
下門	阪	21,551	422,258	77,923	1,526,777	41,580	815,830	48,390	903,591					
其他	各地	—	—	—	—	—	—	—	—	—	—	—	—	
	關司	4,050	79,315	17,610	344,921	17,680	346,245	11,530	212,881					

清	立	254,873	326,112	1,850,302	2,370,200	1,561,847	1,989,766	991,932	1,178,259				
基高	陸	171,843	220,155	1,111,800	1,418,951	1,099,382	1,396,987	686,203	810,811				
東橫	雄	83,030	105,957	738,502	951,249	462,465	592,779	305,729	367,448				
名大	阪	36,028	46,389	246,844	315,995	163,724	209,166	108,450	131,219				
神戶	戶	199,923	256,589	1,409,100	1,817,178	1,247,918	1,601,483	814,826	973,274				
廣島	島	18,922	23,134	137,334	164,200	67,081	73,334	51,026	52,774				
下門	關	—	—	—	—	22,291	28,579	6,394	7,507				
其他	各地	—	—	—	—	35,129	44,788	1,732	2,061				
紙卷	草	91,500	702,189	422,360	3,219,916	450,100	3,514,877	529,000	3,994,385				
基高	陸	68,860	529,079	313,305	2,413,218	324,100	2,551,677	396,000	3,002,217				
東大	雄	22,840	173,110	109,055	806,698	126,000	963,200	133,000	992,168				
神戶	京	—	—	60	3,151	—	—	—	—				
下門	阪	6,000	18,375	26,000	79,625	28,000	85,750	18,200	55,740				
鹿兒島	戶	—	—	3,000	15,750	3,100	16,275	2,800	14,700				
其他	各地	85,500	683,814	393,300	3,121,390	419,000	3,412,852	508,000	3,923,945				

(6) 移入重要品港別及仕出地別表 (續)

品名港名及仕出地名	七 月		一 月		以 降		計	
	數	價 額	數	價 額	數	價 額	數	價 額
總織物、絹織物及ステ -アルファイパー織物		1,150,384		11,180,891		14,718,339		12,365,539
基 隆		920,838		8,630,907		12,512,422		11,005,623
安 平		54,965		1,765,022		1,255,950		792,280
高 雄		174,581		770,811		924,654		549,446
馬 公		-		14,151		22,313		18,290
北 道		-		650		-		-
小 樽		-		-		3,880		-
函 館		-		-		-		-
東 京		7,620		63,646		178,016		125,738
横 濱		2,600		7,156		843		405
清 水		-		-		-		-
名 屋		7,028		48,418		33,214		23,122
大 阪		517,789		5,549,592		7,924,427		6,268,427
神 戶		548,123		4,913,985		6,084,158		5,323,007
廣 島		1,030		9,274		1,932		3,492
下 關		35,897		187,947		219,383		285,224
門 司		19,872		159,861		224,068		344,570
長 崎		-		150		-		-
鹿 島		40		40		-		380
沖 繩		-		-		150		-
朝 鮮		-		126,186		-		-
其 他 各 地		10,385		113,986		48,268		51,174

毛 織 物	98,115	1,550,922	1,448,171	838,760
基 隆	86,523	1,357,001	1,341,319	692,178
安 平	1,484	151,140	74,180	132,831
高 雄	10,108	42,781	32,642	13,628
馬 公	-	-	30	623
北 道	-	-	-	-
小 樽	940	14,912	4,678	680
東 京	-	250	-	6,305
横 濱	58	5,697	18,530	5,287
名 屋	33,488	823,563	448,351	128,980
大 阪	61,549	686,369	953,064	688,989
神 戶	-	1,030	-	-
廣 島	-	950	-	160
下 關	1,480	3,941	17,953	6,809
門 司	600	14,210	5,595	1,540
其 他 各 地	-	-	-	-
カ ン ニ 一 囊 (故 共)	923,330	5,194,728	3,190,144	1,188,315
基 隆	458,000	1,767,610	1,092,492	610,303
安 平	10,000	26,000	14,000	27,037
高 雄	455,330	3,401,118	2,083,652	550,975
馬 公	-	-	-	-

(6) 移入重要品港別及仕出地別表 (續)

品名	七		月		昭和十四年		以		昭和十三年		昭和十二年	
	數	量	價	額	數	量	價	額	數	量	價	額
北海道	—	—	—	—	—	—	—	—	—	—	—	—
函館	—	—	—	—	—	—	—	—	—	—	—	—
東京	91,580	59,252	678,432	—	970,100	409,387	136,100	51,527	—	—	—	—
横浜	100,000	90,000	345,800	—	492,000	214,706	70,110	15,650	—	—	—	—
清水	—	—	—	—	—	—	—	—	—	—	—	—
名古屋	—	—	—	—	180,800	123,730	342,900	137,420	151,650	42,674	—	—
大阪	235,000	121,075	507,363	—	1,988,650	809,257	1,097,200	409,473	—	—	—	—
神戸	464,250	359,640	1,549,516	—	3,050,700	1,260,819	1,495,000	573,941	—	—	—	—
廣島	—	—	810	—	1,400	350	1,200	300	—	—	—	—
下関	—	—	6,010	—	—	—	5,000	1,000	—	—	—	—
門司	32,500	27,400	312,035	—	553,900	299,455	323,100	88,500	—	—	—	—
長崎	—	—	—	—	—	—	—	—	—	—	—	—
鹿島	—	—	—	—	—	—	—	—	—	—	—	—
朝鮮	—	—	—	—	175,000	58,750	—	—	—	—	—	—
其他各地	—	—	11,250	—	—	—	—	—	—	—	—	—
其他各地	—	—	26,120	—	—	—	18,600	5,250	—	—	—	—
計	—	—	4,250,500	478,792	—	—	—	—	4,360,933	—	—	4,072,107
基隆	—	—	3,142,667	383,558	—	—	—	—	2,972,809	—	—	2,906,831
安平	—	—	776,759	43,985	—	—	—	—	1,002,216	—	—	887,719
高雄	—	—	328,127	51,249	—	—	—	—	379,769	—	—	270,497
馬公	—	—	2,947	—	—	—	—	—	6,139	—	—	7,060

紙

品名	七		月		昭和十四年		以		昭和十三年		昭和十二年	
	數	量	價	額	數	量	價	額	數	量	價	額
北海道	—	—	—	—	—	—	—	—	—	—	—	—
小樽	—	—	—	—	—	—	—	—	—	—	—	—
函館	—	—	—	—	—	—	—	—	—	—	—	—
東京	12,015	12,015	169,798	40	—	—	—	—	86,407	—	—	167,493
横浜	—	—	1,998	—	—	—	—	—	258	—	—	1,340
名古屋	30,441	30,441	124,333	—	—	—	—	—	—	—	—	—
大阪	20,023	20,023	137,064	—	—	—	—	—	117,363	—	—	35,183
神戸	280,278	280,278	2,594,801	—	—	—	—	—	2,765,283	—	—	2,649,839
廣島	69,908	69,908	553,764	—	—	—	—	—	490,552	—	—	362,615
下関	1,439	1,439	16,417	—	—	—	—	—	15,803	—	—	18,069
門司	446	446	12,654	—	—	—	—	—	3,700	—	—	1,075
池田	47,991	47,991	432,090	—	—	—	—	—	596,918	—	—	612,963
三長	—	—	—	—	—	—	—	—	—	—	—	696
鹿島	—	—	—	—	—	—	—	—	2,500	—	—	—
沖繩	—	—	—	—	—	—	—	—	—	—	—	155
朝鮮	—	—	—	—	—	—	—	—	—	—	—	185
其他各地	—	—	—	—	—	—	—	—	—	—	—	—
其他各地	—	—	207,391	150	—	—	—	—	281,829	—	—	222,359
計	—	—	1,998,746	119,305	—	—	—	—	2,389,927	—	—	2,446,173
基隆	—	—	1,396,805	88,073	—	—	—	—	1,763,352	—	—	1,354,235
安平	—	—	5,159	602	—	—	—	—	12,121	—	—	26,989
高雄	—	—	585,882	29,830	—	—	—	—	598,454	—	—	1,063,903
馬公	—	—	—	—	—	—	—	—	—	—	—	48
花蓮	—	—	10,900	800	—	—	—	—	16,000	—	—	—

セメント

(6) 移入重要品港別及仕出地別表 (續)

品名港名及仕出地名	七		月		昭 和 十 四 年		以 降		累 計			
	數	量	價	額	數	量	價	額	數	量	價	額
東 京.....	—	—	—	212	10	—	100	—	—	—	—	—
橫 濱.....	—	—	—	—	—	—	—	—	—	—	—	—
大 阪.....	500	10,000	66,164	—	3,135	4,221	84,760	1,675	34,281	1,830	1,830	1,830
神 戶.....	—	—	—	—	—	—	—	—	—	—	—	—
廣 島.....	—	—	—	—	—	—	—	—	—	—	—	—
下 關.....	210	4,450	72,484	—	3,429	6,020	120,515	5,498	114,791	—	114,791	
門 司.....	4,301	91,223	702,988	—	33,190	45,309	909,567	45,243	941,551	—	941,551	
朝 鮮.....	—	—	—	—	—	9,586	191,729	400	8,000	—	8,000	
其 他 / 各 地.....	6,707	142,183	1,156,898	—	54,997	54,164	1,083,256	66,466	1,345,720	—	1,345,720	
			332,840				2,596,578		3,036,313		2,195,929	
自轉車、同部分品及附屬品												
基 隆.....	—	259,084	1,756,391	—	—	—	1,973,447	—	1,505,576	—	1,505,576	—
安 平.....	—	13,250	300,536	—	—	—	400,110	—	254,774	—	254,774	—
高 雄.....	—	60,506	588,930	—	—	—	662,415	—	434,155	—	434,155	—
馬 公.....	—	—	721	—	—	—	341	—	1,424	—	1,424	—
海 道.....	—	—	40	—	—	—	—	—	—	—	—	—
北 京.....	—	29,335	270,851	—	—	—	266,229	—	263,303	—	263,303	—
東 橫.....	—	180	14,870	—	—	—	28,946	—	21,930	—	21,930	—
清 水.....	—	—	—	—	—	—	—	—	—	—	—	—
名 屋.....	—	20,814	128,669	—	—	—	152,639	—	110,869	—	110,869	—
古 阪.....	—	144,662	1,269,866	—	—	—	1,518,077	—	1,076,155	—	1,076,155	—

神 戶.....	121,277	—	766,107	—	—	—	816,545	—	549,578	—	549,578	—
廣 島.....	3,280	—	11,153	—	—	—	6,620	—	130	—	130	—
下 關.....	—	—	68	—	—	—	2,080	—	130	—	130	—
門 司.....	4,000	—	21,869	—	—	—	163,340	—	85,971	—	85,971	—
長 崎.....	—	—	—	—	—	—	—	—	—	—	—	—
鹿 兒.....	2,000	—	2,075	—	—	—	—	—	80	—	80	—
沖 繩.....	100	—	180	—	—	—	125	—	80	—	80	—
朝 鮮.....	—	—	2,000	—	—	—	—	—	—	—	—	—
其 他 / 各 地.....	7,192	—	108,830	—	—	—	80,712	—	87,703	—	87,703	—
			1,353,275				10,416,875		8,155,101		8,155,101	
木 材												
戶 口.....	1,076,373	—	8,904,207	—	—	—	9,303,044	—	9,407,571	—	9,407,571	—
基 隆.....	451,527	634,452	4,158,842	—	—	—	3,785,682	—	3,363,386	—	3,363,386	—
淡 水.....	219,640	233,115	1,364,744	—	—	—	1,526,456	—	1,203,246	—	1,203,246	—
安 平.....	8,276	10,684	573,081	—	—	—	672,797	—	571,487	—	571,487	—
高 雄.....	258,410	378,060	3,823,224	—	—	—	4,303,579	—	3,006,451	—	3,006,451	—
馬 公.....	—	—	2,533	—	—	—	22,257	—	10,531	—	10,531	—
蘇 澳.....	138,520	96,964	267,864	—	—	—	106,125	—	—	—	—	—
			1,353,275				10,416,875		8,155,101		8,155,101	
海 道												
北 海.....	13,373	33,943	85,424	—	—	—	69,595	—	93,743	—	93,743	—
小 樽.....	—	—	—	—	—	—	34,934	—	57,122	—	57,122	—
函 館.....	—	—	—	—	—	—	3,786	—	677	—	677	—
東 京.....	6,151	12,196	204,706	—	—	—	191,877	—	110,448	—	110,448	—
橫 濱.....	2,997	3,117	12,061	—	—	—	708	—	40	—	40	—

(6) 移入重要品港別及仕出地別表 (終)

品名	七		月		昭和十四年		以		降		果		計				
	數	量	價	額	數	量	價	額	數	量	價	額	數	量	價	額	
																	昭和十四年
水	684		3,100	59,438	17,305				393,991	
古	106,335		118,306	453,166	414,744				387,459			479,051	355,568	401,176	490,553	85,075	
大	62,975		96,335	594,771	472,496				386,583			547,325	56,019	802,693	34,021	33,435	
神	1,168		3,670	106,381	45,094				98,233			180,514	1,275,929	61,850	43,713	75	
廣	208,942		231,543	1,436,995	1,484,873				1,027,825			895,015	61,850	136,415	642,450	73,652	
下				17,579	13,255				49,179			61,850	32,319	33,435	240	5,330,465	
門	4,132		7,364	123,244	84,351				100,057			136,415	75	696,809	177,084	113	
長				877,385	739,046				633,278			873,597	642,450	696,809	73,652	240	
鹿	192,065		208,113	877,385	739,046				633,278			873,597	642,450	696,809	73,652	240	
沖	18,584		10,718	103,426	189,086				282,852			169,556	177,084	73,652	240	5,330,465	
朝																	
其他ノ各地	457,967		624,870	6,115,712	5,328,060				6,194,402			6,799,594	6,314,616	20,449,819	223,408,665	7,337,061	
肥	34,064,513		3,590,113	17,831,605	164,120,412				217,426,352			23,162,597	76,962,985	7,337,061	60,286	13,051,472	
基	13,908,280		1,258,687	7,062,510	65,805,981				64,352,288			7,032,359	638,334	60,286	13,051,472	—	
安				400	3,320				307,851			38,246	145,807,346	—	—	—	
高	20,156,233		2,331,426	10,768,695	98,311,111				152,766,213			16,091,992	—	—	—	—	
馬																	

北																	
小																	
東	840,000		91,413	1,144,862	10,217,006				438,500			50,076	9,300	310	4,191,141	156,189	356,640
橫	36,000		5,520	15,153	116,274				27,556,294			3,135,443	38,935,909	4,268,136	1,178,526	—	—
清									1,212,563			139,579	1,427,734	—	—	—	—
名																	
大	8,400,906		856,293	3,962,839	38,885,566				2,950,660			333,808	3,597,838	4,268,136	—	—	—
神	2,428,751		189,945	981,803	13,173,519				51,235,109			5,062,625	55,293,985	1,178,526	—	—	—
廣									18,334,801			1,570,397	17,907,149	—	—	—	—
下																	
門	3,244,828		376,296	2,749,932	24,061,775				386,653			41,739	1,468,460	154,302	2,893,884	3,191,541	18
三	2,000,000		236,250	2,701,506	23,454,038				37,361,162			4,192,498	29,110,266	2,893,884	3,191,541	—	—
長	13,800		1,740	5,917	64,447				26,607,276			3,057,395	31,510,501	—	—	—	—
鹿									18,885			1,234	200	—	—	—	—
沖																	
朝	10,088,685		1,305,646	3,814,546	29,974,398												
其他ノ各地	7,011,543		527,010	2,231,931	22,223,907				15,175,805			1,539,985	13,422,493	1,140,301	—	—	—

(7) 內地貿易出入

		港							
		入		一月以降累計					
		七月		昭和十四年		昭和十三年		昭和十二年	
		隻	噸	隻	噸	隻	噸	隻	噸
汽 船									
基 隆	隆	76	232,648	575	1,690,209	651	1,700,868	650	1,705,378
淡 水	水	2	5,165	17	37,203	22	40,501	25	41,436
安 平	平	8	22,003	157	457,720	197	492,270	227	557,022
高 雄	雄	36	91,681	320	813,131	334	791,543	374	827,031
馬 公	公	1	1,895	10	21,231	27	60,712	27	65,142
後 龍	龍	—	—	—	—	—	—	—	—
布 袋	袋	1	2,758	11	32,463	22	42,190	13	27,531
北 門	門	1	2,758	6	15,467	12	22,947	2	3,823
大 板 埕	埕	—	—	—	—	—	—	3	724
蘇 澳	澳	1	2,412	5	7,344	3	4,332	—	—
花 蓮 港	港	3	4,804	27	52,371	23	56,341	19	36,139
臺 東	東	2	3,505	16	31,247	13	25,384	7	12,115
海口(高雄州)		—	—	—	—	—	—	—	—
烏 樹 林	林	—	—	1	3,223	—	—	—	—
計		131	369,629	1,145	3,161,609	1,304	3,237,088	1,347	3,276,341
小型汽船									
基 隆	隆	5	185	25	797	29	915	37	1,206
高 雄	雄	2	100	7	440	5	276	5	355
大 板 埕	埕	—	—	—	—	1	38	2	74
計		7	285	32	1,237	35	1,229	44	1,635
帆 船									
基 隆	隆	—	—	—	—	—	—	—	—
高 雄	雄	—	—	—	—	—	—	—	—
計		—	—	—	—	—	—	—	—
合 計	計	138	369,914	1,177	3,162,846	1,339	3,238,317	1,391	3,277,976

船舶港別表

		港							
		出		一月以降累計					
		七月		昭和十四年		昭和十三年		昭和十二年	
		隻	噸	隻	噸	隻	噸	隻	噸
汽 船									
基 隆	隆	73	223,180	566	1,645,319	648	1,672,100	655	1,715,759
淡 水	水	2	5,165	16	34,467	22	40,501	24	39,684
安 平	平	8	22,003	157	457,720	198	494,105	227	557,022
高 雄	雄	27	66,407	309	835,480	335	788,145	378	848,350
馬 公	公	1	1,895	10	21,231	27	60,712	27	65,142
後 龍	龍	—	—	—	—	—	—	—	—
布 袋	袋	1	2,758	12	35,377	21	40,438	13	27,531
北 門	門	1	2,758	6	15,467	12	22,947	2	3,823
大 板 埕	埕	—	—	—	—	—	—	3	724
蘇 澳	澳	1	2,412	5	7,344	3	4,332	—	—
花 蓮 港	港	2	3,052	26	50,619	23	56,341	19	36,139
臺 東	東	2	3,505	16	31,247	13	25,384	7	12,115
海口(高雄州)		—	—	—	—	—	—	—	—
烏 樹 林	林	—	—	1	3,223	—	—	—	—
計		118	333,135	1,124	3,137,494	1,302	3,205,005	1,355	3,306,289
小型汽船									
基 隆	隆	7	236	24	696	31	980	38	1,243
高 雄	雄	—	—	5	417	4	282	5	355
大 板 埕	埕	—	—	—	—	—	—	2	74
計		7	236	29	1,113	35	1,262	45	1,672
帆 船									
基 隆	隆	—	—	—	—	—	—	—	—
高 雄	雄	—	—	—	—	—	—	—	—
計		—	—	—	—	—	—	—	—
合 計	計	125	333,371	1,153	3,138,607	1,337	3,206,267	1,400	3,307,961

(8) 移出品價額月別表

		昭和十四年	昭和十三年	昭和十二年
		円	円	円
一	月	75,052,611	51,995,551	50,448,548
二	月	56,774,890	45,532,372	51,311,391
三	月	64,668,065	48,998,840	60,233,411
四	月	52,069,071	49,667,626	53,347,508
五	月	40,856,267	34,424,916	27,991,951
六	月	27,553,979	23,416,154	23,296,622
七	月	26,857,053	33,719,017	31,021,937
八	月		28,387,339	24,601,875
九	月		19,183,228	18,383,207
十	月		22,198,647	18,301,242
十一	月		23,134,395	16,975,910
十二	月		39,445,829	34,345,284
	計	343,831,936	420,103,914	410,258,886

(9) 移入品價額月別表

		昭和十四年	昭和十三年	昭和十二年
		円	円	円
一	月	26,486,884	21,874,694	19,851,528
二	月	27,378,914	24,103,682	21,409,880
三	月	29,249,298	34,360,551	24,291,501
四	月	30,289,371	30,130,875	23,360,270
五	月	27,698,839	24,664,939	21,576,911
六	月	30,439,999	25,167,469	24,493,537
七	月	27,282,463	26,161,370	23,719,847
八	月		26,760,270	23,431,781
九	月		28,193,305	22,903,597
十	月		26,148,570	22,828,409
十一	月		27,780,672	23,624,051
十二	月		32,603,653	26,403,612
	計	198,825,768	327,950,050	277,894,924

昭和十四年八月二十三日印刷
昭和十四年八月二十五日發行

臺灣總督府財務局稅務課

臺北市表町二丁目八番地
印刷人 山 科 榮

臺北市表町二丁目八番地
印刷所 山科商店印刷部

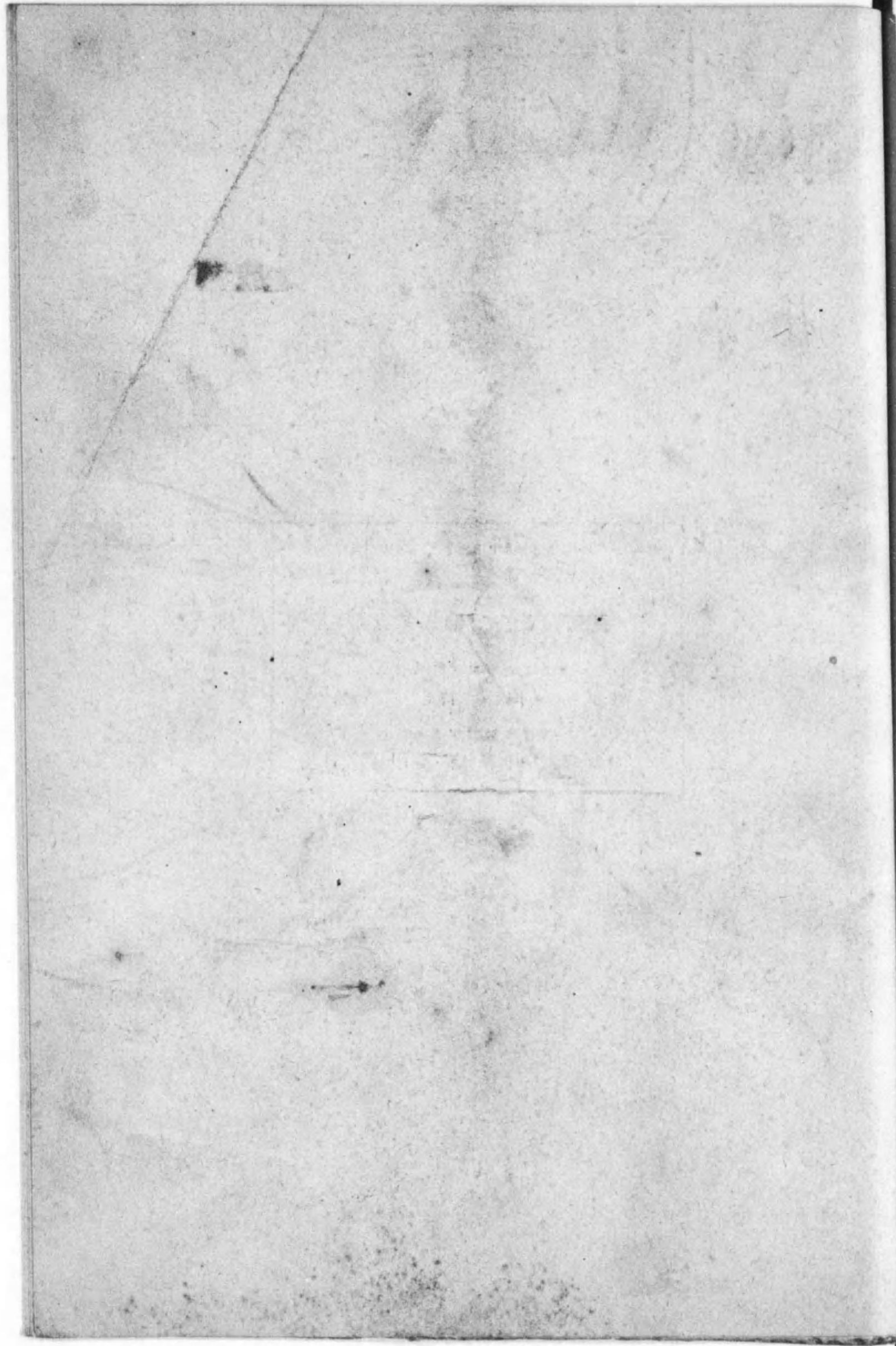

終