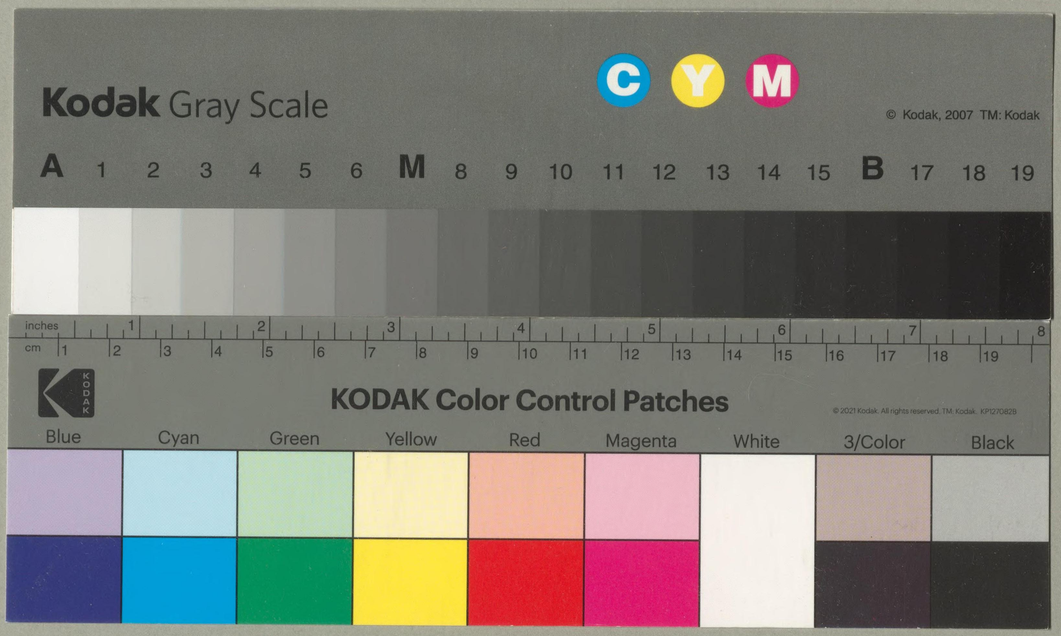

233 14
X 複写
S
333-114
1200501391011

小金井櫻花圖說

第二輯

東京市役所

帝國圖書館藏

小金井櫻花圖說

第一輯

東京市保健局公園課
天然紀念物調査囑託
理學博士三好學著

東京市役所

昭和二十三年 帝圖寄贈

小市寄贈本

333-119

小金井櫻花圖說 第一輯

目次

緒言

一 富士見櫻
二 日の出の櫻
三 三吉野櫻
四 花王櫻
五 勝見櫻
六 武藏櫻
七 瑞穗櫻
八 小町櫻
九 小島櫻
一〇 霞櫻
一一 傘櫻
一二 田無櫻

小金井櫻花圖說

理學博士　三好學

緒言

大正十三年十二月九日史蹟名勝天然紀念物保存法ニヨリ名勝トシテ指定セラレタル小金井ノ櫻ハ、東京府北豐多摩郡小平村大字小川新田字上水及大字新田字上ヨリ、同郡武藏野村大字關前字樋及大字瀧字上水南ニ至ル上水道ノ兩岸堤上ニ約一里半ノ距離ニ亙リ列植セラレタルモノニシテ、大正十四年九月ノ調査ニヨレバ樹數千六百六十八本アリ、樹種ハ極メテ少數ノモノヲ除キ何レモ皆白山櫻ニ屬シ、夥多ノ天然品種ヲ有ス。

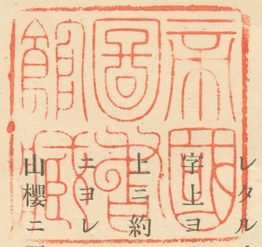

小金井ノ櫻ノ沿革、品種、保存、保護等ニ關スル概要ハ、東京市公園課編纂ノ「小金井ノ櫻」（大正十五年發行）ニ記載セラレタリ。

小金井ノ山櫻ハ元文年間武藏野新田世話役川崎平右衞門ガ幕府ノ許可ヲ得テ種植セルモノニシテ、苗木ハ吉野及櫻川ヨリ採レリ。櫻並木中白花ノモノハ吉野種、紅花ノモノハ櫻川種ト言傳ヘラル。實際吉野ニハ白花ノモノ多ク、櫻川

圖版目錄

一三　丸子櫻
一四　墨染匂

第一圖版　富士見櫻
第二圖版　日の出の櫻
第三圖版　三吉野櫻
第四圖版　花王櫻
第五圖版　勝見櫻
第六圖版　武藏櫻
第七圖版　瑞穗櫻
第八圖版　小町櫻
第九圖版　小島櫻
第一〇圖版　霞　櫻
第一一圖版　傘　櫻
第一二圖版　田無櫻
第一三圖版　丸子櫻
第一四圖版　墨染匂

ニハ花ノ紅色ヲ帶ブルモノ少カラザレバ該説モ理ナキニアラズ、然レドモ現存ノ小金井ノ櫻樹ハ白花ノモノ多ク、紅花ニ屬スルモノ少シ。

小金井ノ櫻並木中老樹及巨樹ハ元文當時ノ遺木トシテ見ルベキモ、樹齡ノ若キモノハ何レモ後世ノ補植ニカカレリ。殊ニ大正二年以後東京市ニ於テ該櫻樹ノ保護ヲ講ズルコトトナリ、同時ニ補植ニ努メタレバ、櫻並木ハ樹勢樹容ヲ回復シ、二花時ノ壯觀舊年ニ倍スルニ至レリ。

二

予ガ小金井ノ山櫻ニ無種ノ天然品種アルヲ認メタルハ去ル明治二十五六年ノ頃ニシテ、當時之ガ研究ニ著手シ、東京市ノ許可ヲ得テ年々花期ニ標本ヲ採集シ品種ノ甄別ニ努メタリ。該研究ノ一部ハ之ヲ東京帝國大學理科大學紀要其他ノ學術雜誌ニ記載シテ報告シタリ。

山櫻ハ白山櫻ト紅山櫻ニ論ナク夥シキ天然品種ヲ有スルガ、殊ニ白山櫻ハ變化ノ程度著シク、若葉ノ色彩、花ノ大小、花瓣ノ形狀、花序ノ長短ハ言フニ及バズ、花色ノ差異、花梗ノ有毛、無毛、花ノ有香、無香、花期ノ早晩、其他樹形ニ至ルマデ多少ノ差異ナキハナシ。是等ハ何レモ品種ヲ甄別スルノ特徴トナルモノニシテ、山櫻ノ研究上看過スベカラザルノ點ナリ。

小金井ノ櫻ハ武藏平野ニ於ケル白山櫻ノ代表的天然品種ノ一大集植ニシテ、地味ニ適シ生長頗ル盛ナリ。吉野ト櫻川ニ對シテ全國屈指ノ山櫻ノ名所ヲ成スノミナラズ、優レタル品種ニ富メルニヨリ、一面貴重ナル學術研究ノ資料ト云フベシ。

茲ニ是等多數ノ品種中其著ルシキモノ數十種ヲ選ミ、一々其形態ヲ記載シ、之ガ寫生圖ヲ作リ、以テ小金井ノ櫻ノ特徴ヲ表サンコトヲ期ス。

寫生圖ハ佐藤醇吉氏ノ作レルモノナリ。

一 富士見櫻 （下南一二〇）

Prunus mutabilis Miyos. *f. venusta* Miyos. in die. japan. Bergkirschen, etc. Journ. Sci. Coll. Imp. Univ. Tokyo. XXXIV. 1. 1916. p. 63. PL. VIII. Fig. 28.

三好學撰　櫻花圖譜　一ノ二四

第一圖版　（大正十五年四月二十日寫生）

中唉、大木、眞赤芽山櫻、有柄繖形花序、二乃至四花ヲ叢著ス。花梗長約一●六—一●八仙米、總長約二●八仙米、蔓筒蔓齒共ニ長約七密米、幅約六密米、帶紅花粗著、花徑約三●八仙米、花瓣長約一●八仙米、幅約一●六仙米、瓣端不規則ニ淺裂ス。

備考　本櫻樹ハ小金井名花ノ一ニシテ、幹ノ太キト花ノ美ニシテ大ナルトニヨリテ古來人ノ賞セルモノナリ。惜イカナ往年ノ暴風ニヨリ主幹ハ折損シ、今ハ僅カニ其藥ヨリ生長セル支幹ノ存セルニ過ギズ。然レドモ年々美花ヲ著ケルコト舊時ニ異ナラズ。

櫻ノ品種ノ說明中「早咲」トハ四月十日頃ニ開花スルモノ、「中咲」ハ同月中旬、「遲咲」ハ下旬ニ花ノ開クモノヲ云フ。「總長」トハ花序ノ著點ヨリ最上托ノ蔓筒ノ上端マデノ長サヲ云フ。

「下南一二〇」トハ小金井橋ノ下流南側第百二十號ノ樹ヲ云フ。

以下樹ノ番號ハスベテ小金井橋ヲ起點トシテ、其上流又ハ下流ノ南側ト北側トニ於テ計ヘタルモノナリ。

櫻見士富
Prunus mutabilis Miyos. f. venusta Miyos.

二日の出の櫻

（下北三一）

Prunus mutabilis Miyos. *f. dilucularis* Miyos. in d. japan. Bergkirschen. etc. Journ. Col. Sci. Imp. Univ. Tokyo. XXXIV. 1. 1916. p. 64. PL. VII. Fig. 18.

第二圖版　（大正十五年四月二十一日寫生）

中喨、大木、赤芽山櫻、纖房花序、概ネ三花ヲ叢著ス。花梗長約二•二—三仙米、總長約五仙米、蔓筒、蔓齒共ニ長約九密米、幅二密米、白花、喨立ニハ瓣端微紅ヲ呈ス。花徑約仙米、花瓣長約一•四仙米、幅約一仙米。

備考　本樹ハ小金井櫻樹中ノ名木ニシテ、樹容ノ壯大ニシテ、密著セル白花ニ濃赤色ノ嫩葉ヲ冠シ美觀極リナシ。近年樹勢ノ稍衰ヘタルハ惜ムベシ。十分肥料ヲ施シ生長ヲ盛ナラシメ、以テ樹容ヲ回復センコトヲ要ス。

二日の出の櫻

（下北三）

Prunus mutabilis Miyos. *f. diuturnaris* Miyos. in d. japan. Bergkirschen. etc. Journ. Coll. Sci. Imp. Univ. Tokyo. XXXIV. 1. 1916. p. 64. Pl. VII. Fig. 18.

第二圖版　（大正十五年四月二十一日寫生）

中咲、大木、赤芽山櫻、纎房花序、概ネ三花ヲ叢著ス。花梗長約二●二—三仙米、總長約五仙米、蔓筒、蔓歯共ニ長約九密米、幅二密米、白花、咲立ニハ瓣端微紅ヲ呈ス。花徑約仙米、花瓣長約一●四仙米、幅約一仙米。

備考　本樹ハ小金井櫻樹中ノ名木ニシテ、樹容ノ壯大ニシテ、密著セル白花ニ濃赤色ノ嫩葉ヲ冠シ美觀極リナシ。近年樹勢ノ稍衰ヘタルハ惜ムベシ。十分肥料ヲ施シ生長ヲ盛ナラシメ、以テ樹容ヲ回復セシコトヲ要ス。

櫻の出の日
Prunus mutabilis Miyos. f. dilucularis Miyos.

三三 吉野櫻 （下南一三七）

Prunus mutabilis Miyos. *f. multiflora* Miyos. in d. japan. Bergkirschen, etc. Journ. Coll. Sci. Imp. Univ. Tokyo. XXIV. 1. 1916. p. 48. PL. VI. Fig. 6.

櫻花圖譜　一ノ一七

第三圖版　（大正十五年四月十六日寫生）

中喬、樹形稍〻傘狀ヲ呈ス。櫱芽山櫻、繖房花序又ハ僞繖形花序、概ネ三花ヲ叢著ス。花梗長約一•四—二•二仙米、總長約四仙米、萼筒長約七密米、幅約三密米、萼齒長約六密米、幅二密米、純白花、花徑約三仙米、花瓣橢圓形、長約一•四仙米、幅約一•一仙米。

櫻野吉三
Prunus mutabilis Miyos. f. multiflora Miyos.

四花王櫻（下北二ニ）

Prunus mutabilis Miyos. *f. regalis* Miyos. n. f.

第四圖版　（大正十五年四月十八日寫生）

中喉、赤芽山櫻、繖房花序、三四花叢著。花梗約一•〇—一•三仙米、總長約二•五仙米、萼筒、萼齒共ニ長約五密米、幅約三密米、淡紅花、蕾紅色、花徑約三•二仙米、花瓣約一•二仙米、幅約一仙米。

備考　赤芽、大輪淡紅花ノ山櫻トシテ著ルシ。

櫻　王　花
Prunus mutabilis Miyos. f. regalis Miyos.

五勝見櫻（上北八〇）

Prunus mutabilis Miyos. *f. katsumi* Miyos. n.f.

第五圖版　（大正十五年四月二十六日寫生）

遲咲、茶芽山櫻、有柄繖房花序又ハ僞繖形花序、花梗長約二•三仙米、總長約五仙米、蕚筒、蕚齒共ニ長約七密米、幅三密米、白花、花徑約三•八仙米、花瓣五枚又ハ六七瓣、往々旗瓣ヲ有ス。花瓣長約一•八仙米、幅約一•三仙米。

備考　複瓣花トナルモノアルニヨリテ著ルシ。

櫻　見　勝
Prunus mutabilis Miyos. f. katsumi Miyos.

六武藏櫻

Prunus mutabilis Miyos. *f. musashiensis* Miyos. n. f.

第六圖版　（大正十五年四月二十六日寫生）　（下北六〇）

遲咲、赤芽山櫻、有柄纖房花序、概ネ三花ヲ著ク。花梗長約一•五—一•七仙米、總長總三•三仙米、蕚筒長約七密米、幅約三密米、蕚齒長約六密米、幅約三密米、純白花、花徑約二•五仙米、花瓣長約一•一仙米、幅一•〇仙米。

櫻　藏　武
Prunus mutabilis Miyos. f. musashiensis Miyos.

七瑞穗櫻　（下南一六）

Prunus mutabilis Miyos. *f. rotunda* Miyos. in d. japan. Bergkirschen, etc. Journ. Coll. Sci. Imp. Univ. Tokyo. XXXIV. 1. 1916. p. 44. PL. VII. Fig. 19.

第七圖版　（大正十五年四月二十日寫生）

中唉、黄芽山櫻、繖房花序又ハ僞繖形花序、二乃至五花ヲ叢著ス。花梗長約一•一—一•三仙米、總長約三•八仙米、蕚筒、蕚齒共ニ長約五密米、幅約二密米、白花、花徑約二•五仙米、花瓣圓形、徑約一•二仙米。

櫻穗瑞
Prunus mutabilis Miyos f. rotunda Miyos.

八小町櫻　（上南三七）

Prunus mutabilis Miyos. *f. rubriflora* Miyos.
Prunus sachalinensis (Fr. Schm.) Miyos. *f. orbiculoris* Miyos. in d. japan. Bergkirschen, etc. Journ. Coll. Sci. Jmp. Univ. Tokyo. XXXIV. 1. 1916. p. 80. Pl. VIII. Fig. 29.

櫻花譜圖　一ノ二五

第八圖版　（大正十五年四月十六日寫生）

中咲、赤芽山櫻、大木、僞繖形花序又ハ繖房花序、花梗長約一—二仙米、總長約三•八仙米、蔓筒、蔓齒共ニ長約六密米、幅約二密米、紅花、花徑約二•八仙米、花瓣圓形、徑約一•二仙米、蕾眞紅色。

備考　花ノ著ルシク紅色ナルヲ以テ遠所ヨリ識別セラル。花色、花序等ノ特徴ニ於テ紅山櫻ニ類スルニヨリ、嘗テ之ヲ同種ニ屬セシメタルガ、苞及萼ノ粘性ヲ缺ヲコト、竝ニ樹容ノ點ヨリシテ今之ヲ白山櫻ノ一品種トス。

櫻　町　小
Prunus mutabilis Miyos. f. rubriflora Miyos.

九小島櫻（上北六〇）

Prunus mutabilis Miyos. *f. brevipedunculata* n. f.

第九圖版（大正十五年四月二十日寫生）

中唉、茶芽山櫻、繖房花序、二花又ハ三花ヲ叢著ス。花梗長約一•〇—一•三仙米、總長約二•五仙米、蓼筒長約六密米、幅約三密米、蓼齒長約五密米、幅約三密米、白花、花徑約二•五仙米、花瓣圓形、徑約一•二仙米。

備考　勝見櫻（上北八〇）ニ似タルモ花序ノ短キニヨリテ區別セラル。

小島櫻
Prunus mutabilis Miyos. f. brevipedu culata Miyos.

一〇 霞　櫻　（下北四〇）

Prunus mutabilis Miyos. *f. nebulosa* n. f.

第一〇圖版　（大正十五年四月二十三日寫生）

中唉、茶芽山櫻、繖房花序、二三花ヲ叢著ス。花梗長約九—一三密米、總長約二仙米、蘂筒長約五密米、幅三密米、蘂齒長約四密米、幅二密米、白花ナルモ瓣端淡紅色ヲ呈ス。花徑約二•五仙米、花瓣長約一〇密米、幅約七密米、蕾帶紅色。

櫻　霞

Prunus mutabilis Miyos. f. nebulosa Miyos.

一一 傘櫻 （下北二一）

Prunus mutabilis Miyos. *f. longipedunculata* n. f.

第一一圖版 （大正十五年四月二十七日寫生）

遲咲、茶芽山櫻、長柄僞繖形花序、概ネ三花ヲ叢著ス。花梗長約五—八密米、總長約二•八仙米、蓼筒蔓歯共ニ長約五密米、幅約三密米、白花ニシテ紅暈ヲ帶ブ。花徑約三仙米、花瓣長約一•四仙米、幅約一仙米。

櫻　傘
Prunus mutabilis Miyos. f. longipedunculata Miyos.

一二 田無櫻（下北一五）

Prunus mutabilis Miyos. *f. tanashiensis* n. f.

第一二圖版　（大正十五年四月二十三日寫生）

中唉、淡茶芽山櫻、繖房花序、二三花ヲ叢著ス。花梗長約一・三—一・五密米、總長約三仙米、蔓筒長約五密米、幅約三密米、蔓齒長約四密米、幅約二密米、白花、花徑二・八仙米、花瓣長約一・五仙米、幅長一・一仙米。

櫻　無　田
Prunus mutabilis Miyos. f tanashiensis Miyos.

一三 丸子櫻 （上北九五）

Prunus mutabilis Miyos. *f. formosa* n. f.

第一三圖版　（大正十五年四月二十七日寫生）

遲咲、茶芽山櫻、有柄繖房花序、概ネ三花又ハ四花ヲ叢生ス。花梗長約二仙米内外、總長約四仙米、蕚筒蓼歯共ニ長約五密米、幅約三密米、白花、瓣端微紅ヲ帯ブ。花徑約三•七仙米、花瓣長約一•七仙米、幅約一•三仙米。

備考　遲咲、大輪。

櫻　子　丸
Prunus mutabilis Miyos. f. formosa Miyos.

一四　墨染匂　（下北三〇七）

Prunus mutabilis Miyos. *f. sumizome-odora* n. f.

第一四圖版　（大正十五年四月十七日寫生）

中唉、淡茶芽匂山櫻、繖房花序、概ネ三花又ハ四花ヲ叢著ス。花梗長約一—一•三仙米、總長約二•五仙米、蓴筒、蓴齒共ニ長約五密米、幅約三密米、白花、花徑約二•八仙米、花瓣長約一•三仙米、幅約〇•九米。

備考　花ニ芳香アルニヨリ著ルシ。

匂染墨

Prunus mutabilis Miyos. f. sumizome-odora Miyos.

昭和二年三月二十八日印刷
昭和二年三月三十一日發行

非賣品

不許複製

著者兼發行者　東京市
東京市日本橋區兜町二番地

印刷者　神谷岩次郎
東京市日本橋區兜町二番地

印刷所　東京印刷株式會社

333
114

333
114