

始





83

218

M

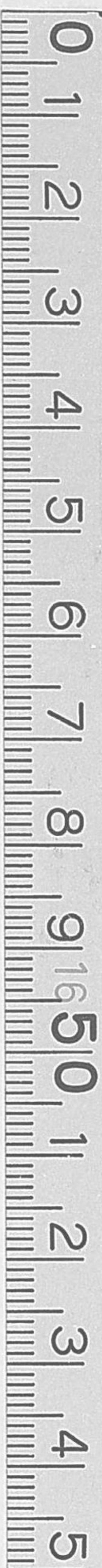



8  
21



鐵癢

京都山水

官  
鐵  
癢



はしがき

春は花の東山より、矢倉のさしむかひの雪見酒に至るまで、四季折々のなかも、天然自然の山水も美しければ、人為構造の社寺も麗し、信仰するもの、信仰せざるもの、風雅なる人、風雅ならざる人、老も若も、男も女も、この名所を見では、日本に生れたる甲斐はなし、日本に遊ひたる土産はなしとて、東西南北より寄りつどふ人の數々一日には三十三間堂の佛の數を超へ、一月には吉田疫神齋鎮坐の神數に超へつへし、その結構なる土地に生れ、しかも其真中に、この名所を紹介するに尤便利なる書籍の發行元なる便利堂の主人、先案内の手初にと、この名所寫真帖を賣弘めぬ、何はさて見たる人には歸りての語艸を補ふべく、遊はぬ人には居ながら名所を知りて、自らの歌人と爲りおふせん、といふものは

朝夕に神泉苑の水の碧を眺め、二條城の櫓の高きを仰ぐ

白水軒の文芽  
なり





# 京都山水

便利堂書店發行

せんといふものは  
朝夕に神泉苑の水の碧を眺め、二條城の櫓の  
高きを仰ぐ  
白水軒の  
文芽  
なり





八風游

徐乃昌

徐





京都寫真  
帖第一卷

京都の山水

目次

八瀬の初冬……………	(黒川翠山君撮影)
保津の飛橋……………	(小川保太郎君撮影)
嵯峨虚空藏山下……………	(小川保太郎君撮影)
保津川書物岩……………	(奥田清月君撮影)
保津の飛橋……………	(山田玉耕君撮影)
加茂川より比叡山を望む……………	(蟻戸温恭君撮影)
愛宕山中清瀧川……………	(大森秀翠君撮影)
以上弊店懸賞募集當選寫真	
洛北山端の清流	
嵐山の櫻	
梶尾の紅葉	
四條川端	
淀川より男山を望む	
加茂川の落陽	
比叡山の朝暾	
高瀬川の曳舟	
出町橋附近	
疏水運河	
高野川原	
加茂川の冬の朝	
加茂堤の秋暮	
-----	
加茂川雪景 (其一)	
全 (其二)	
宇治川米漕の激流	
宇治川を隔て、鳳凰堂を望む	
伏見の船舶	
淀川の引水樋	
笠置山より木津川を望む	
保津川の乗船場	
宇治朝日山	
嵯峨野	
猿澤池より愛宕山を望む	
高雄の紅葉	
蟬の小川	
嵐峽遊舟	
洛北白川村	
巨椋池	
御菩薩池	
廣澤池	
大原途上	
長岡池畔	
東山三十六峰	



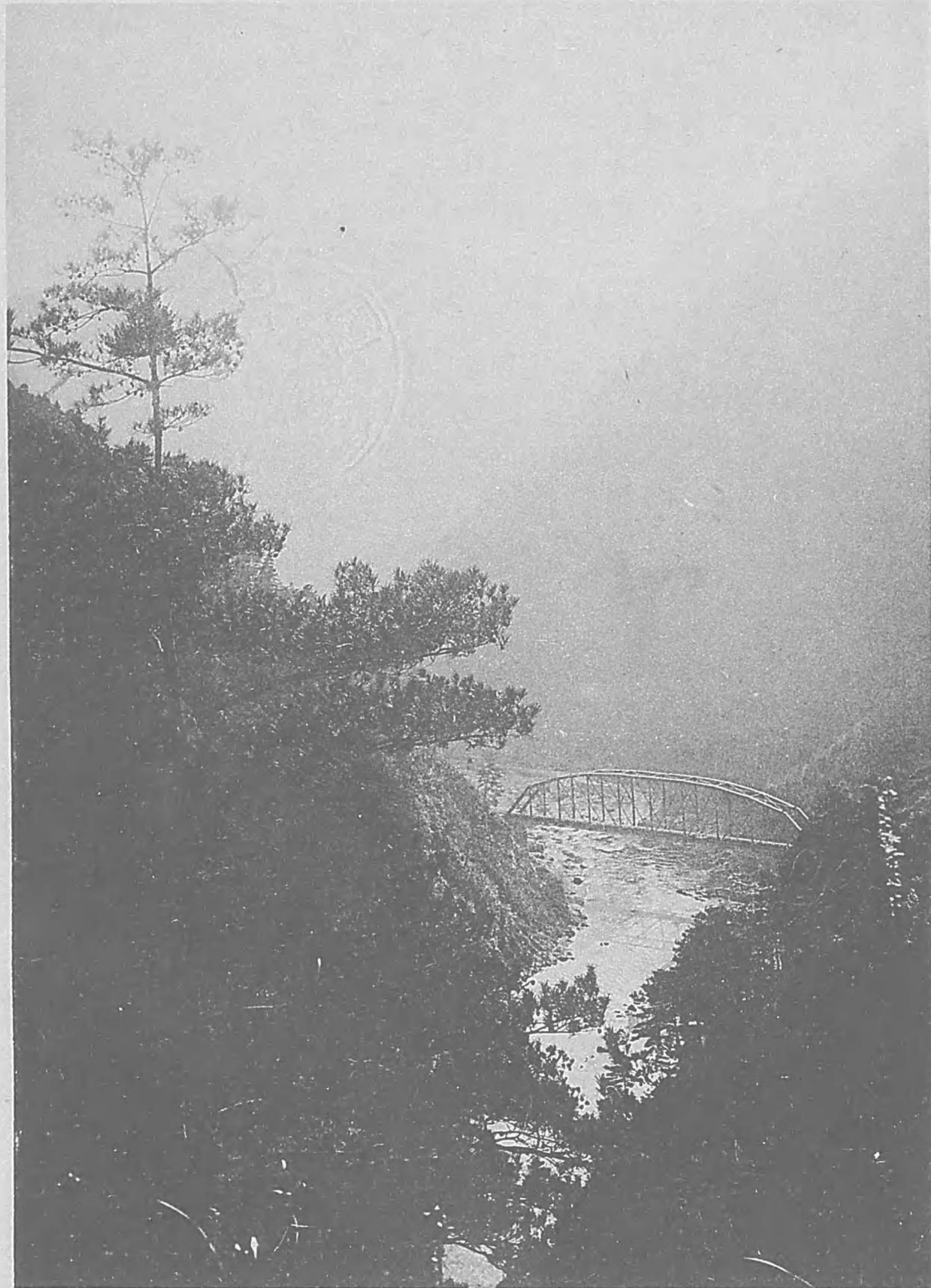

橋飛の津保  
Suspension Bridge on the River Hozu.

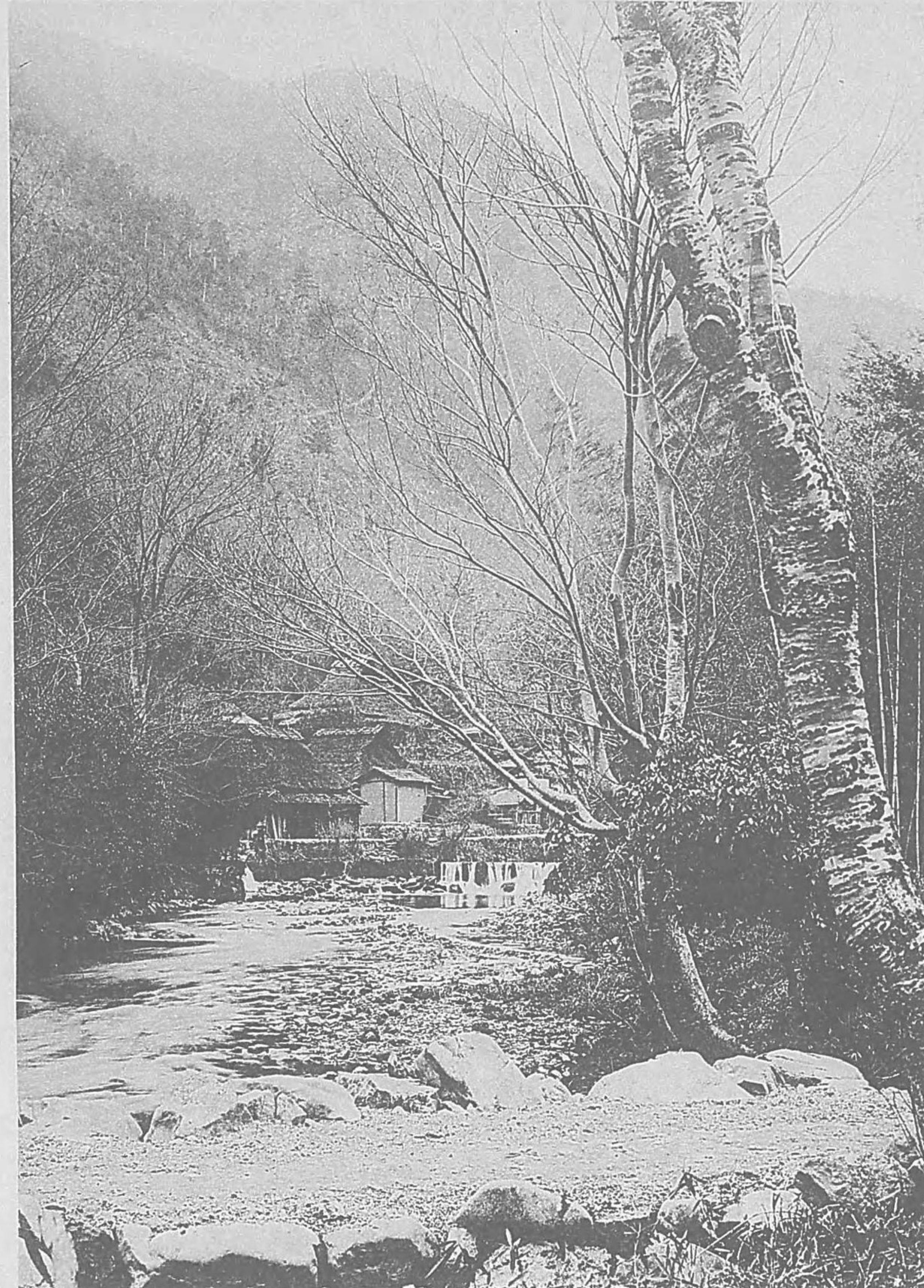

冬初の瀬八  
Winter scene of Yase village.





橋飛の津保  
Suspension Bridge on the River Hozu.

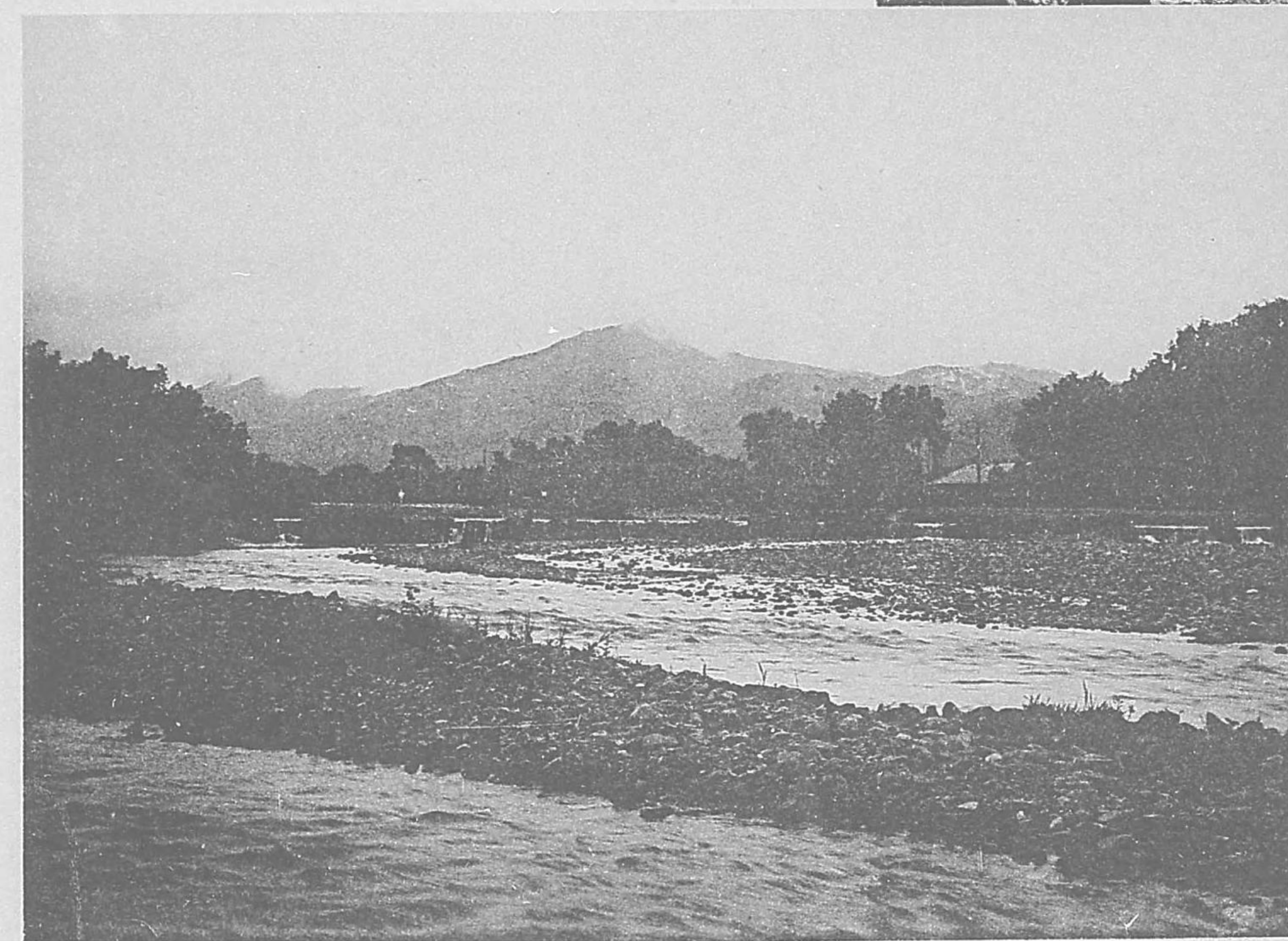

む望を山叡比りよ川茂加  
Mt. Hiei looking from the Kamo River.



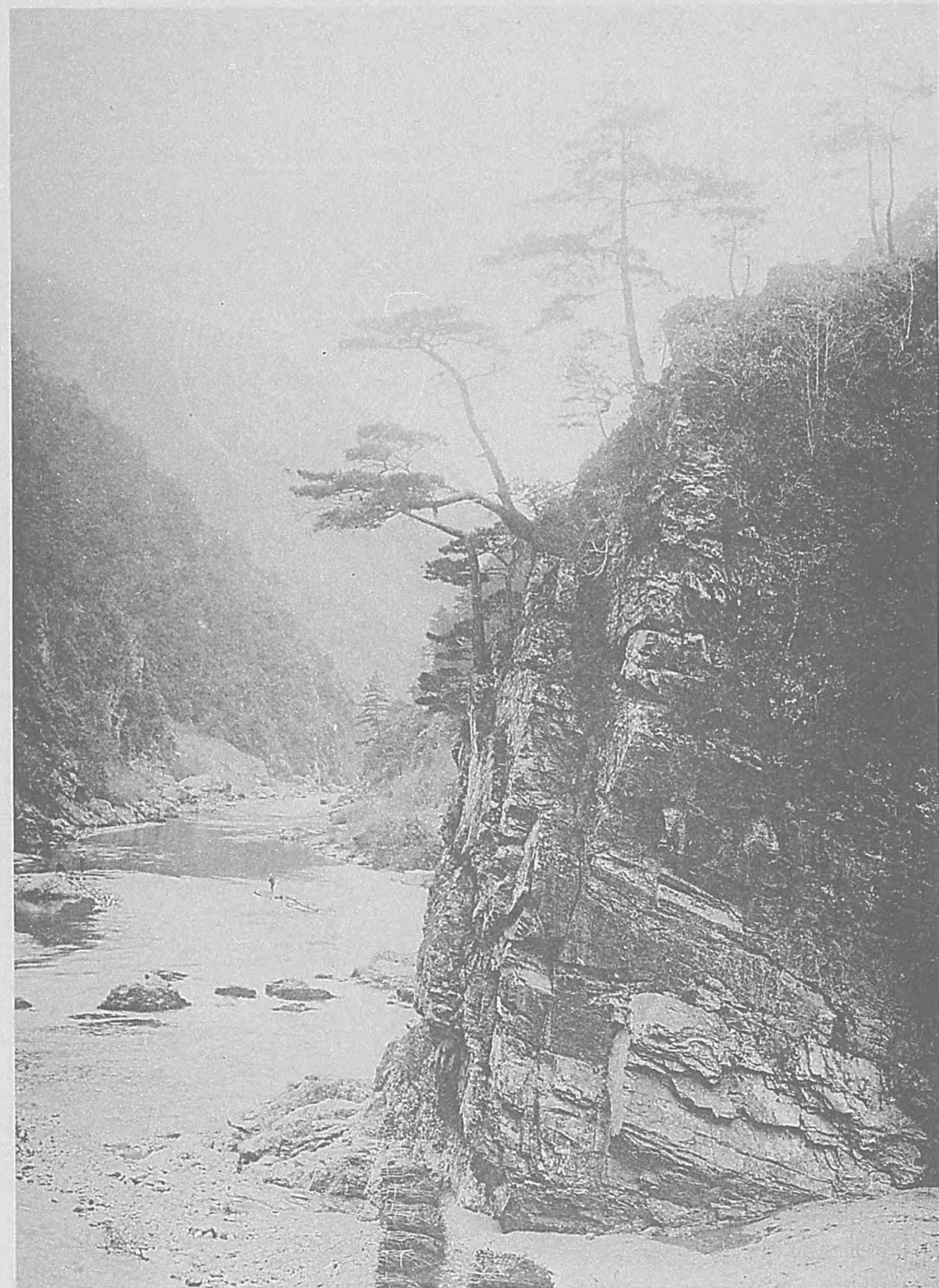

岩物書川津保  
Shomotsu-Iwa (Writings Rock) on the River Hozu.

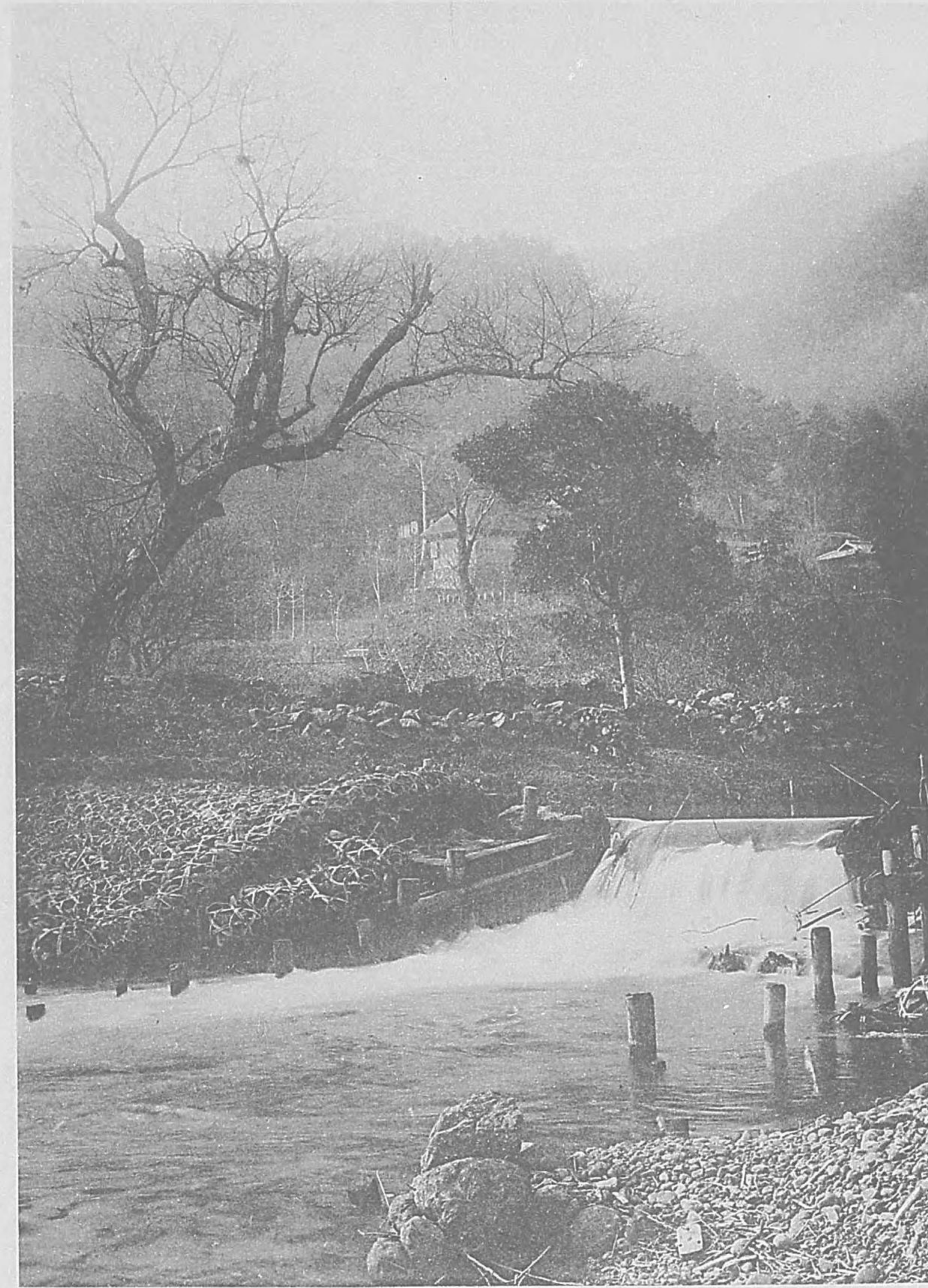

下山藏空虚峨嵋  
Mt. Kokuzo at Saga.



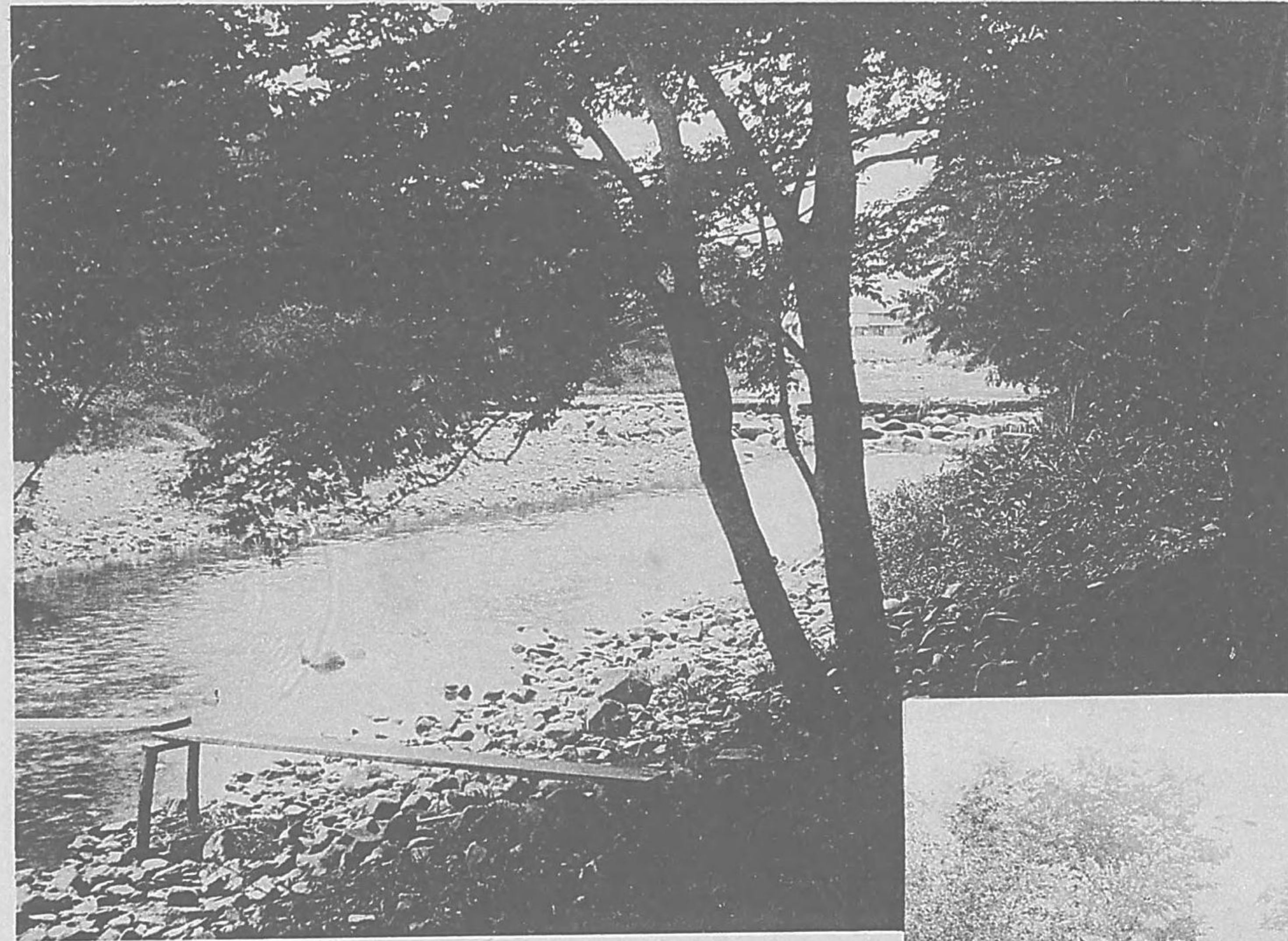

流清の端山北洛  
Yamabana.



川瀧清中山岩愛  
Kiyotaki.





葉紅の尾拇  
Maple trees at Toganowo.

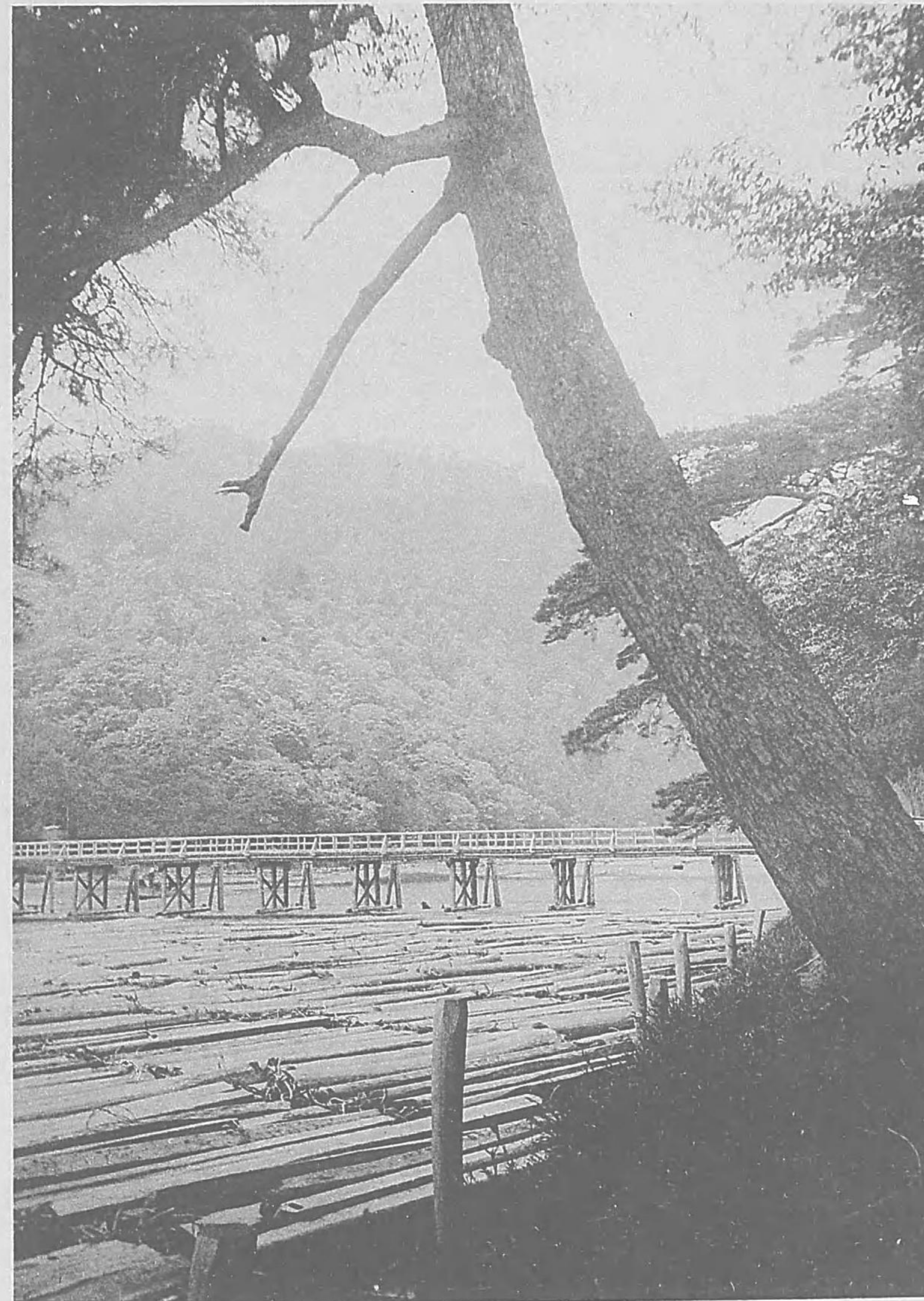

櫻の山嵐  
Cherry blossoms at Arashiyama.





む望を山男りよ川淀  
Mt. Otokoyama looking from the Yodo River.



端川條四  
Banks at Shijo.



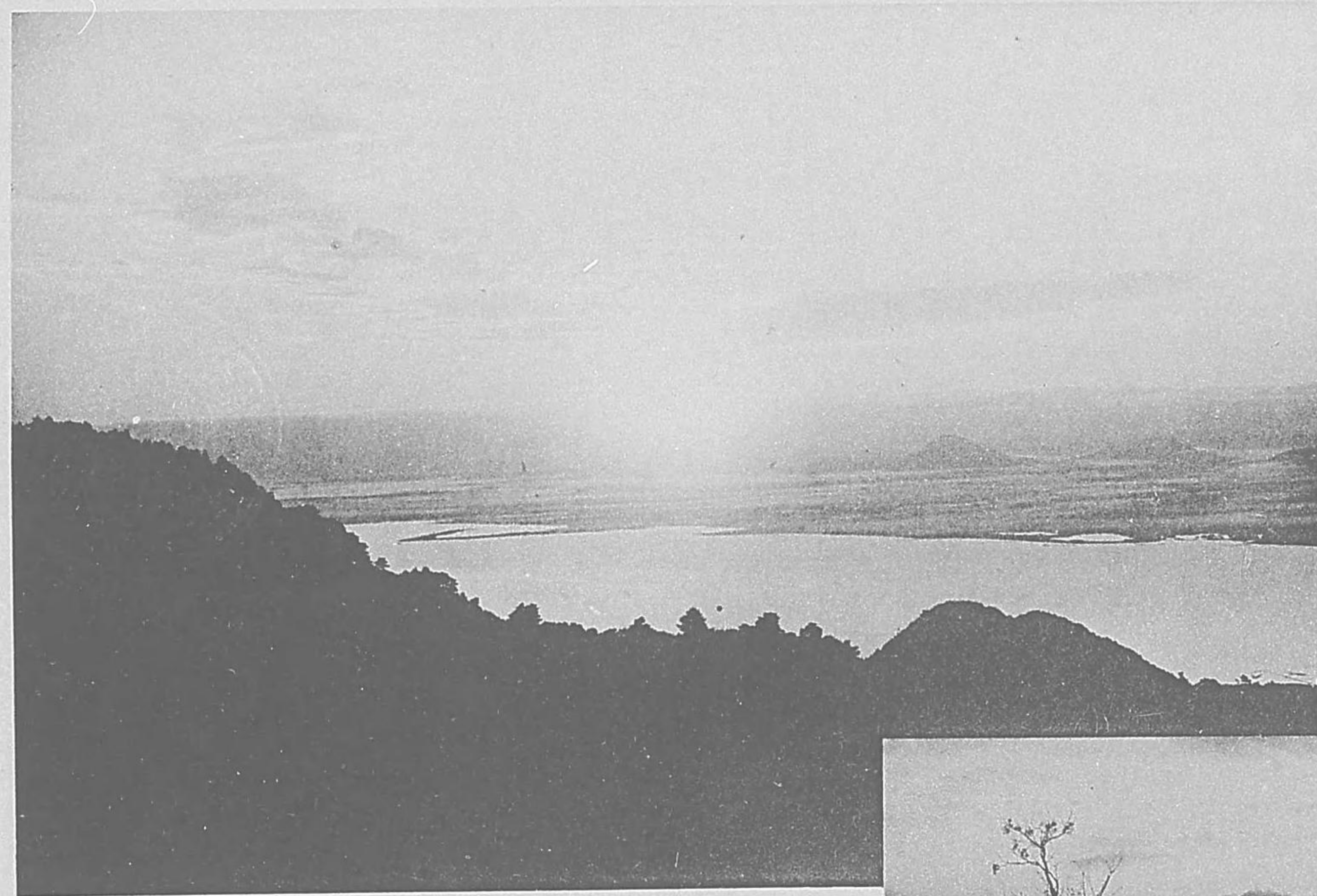

暁朝の山叡比  
Sunrise on Mt. Hiei.



陽落の川茂加  
Sunset on the Kamo River.





舟曳の川瀬高  
The River Takasegawa.



近附橋町出  
The Demachi Bridge and its vicinity.





原川野高  
Banks of the Kamo River at Takano.



河運水疏  
The Canal.





朝の冬の川茂加

Snow scene on the Kamo River.



暮の秋の堤茂加

Autumn scene on the banks of the Kamo River.





(二其) 景雪川茂加  
Snow scene on the Kamo River. (II).



(一其) 景雪川茂加  
Snow scene on the Kamo River. (I).





流激の断米川治宇

View of Komekashi, the upper part of the Uji River.



む望を堂鳳鳳て隔を川治宇

Ho-ō-dō Temple, as seen across the Uji River.



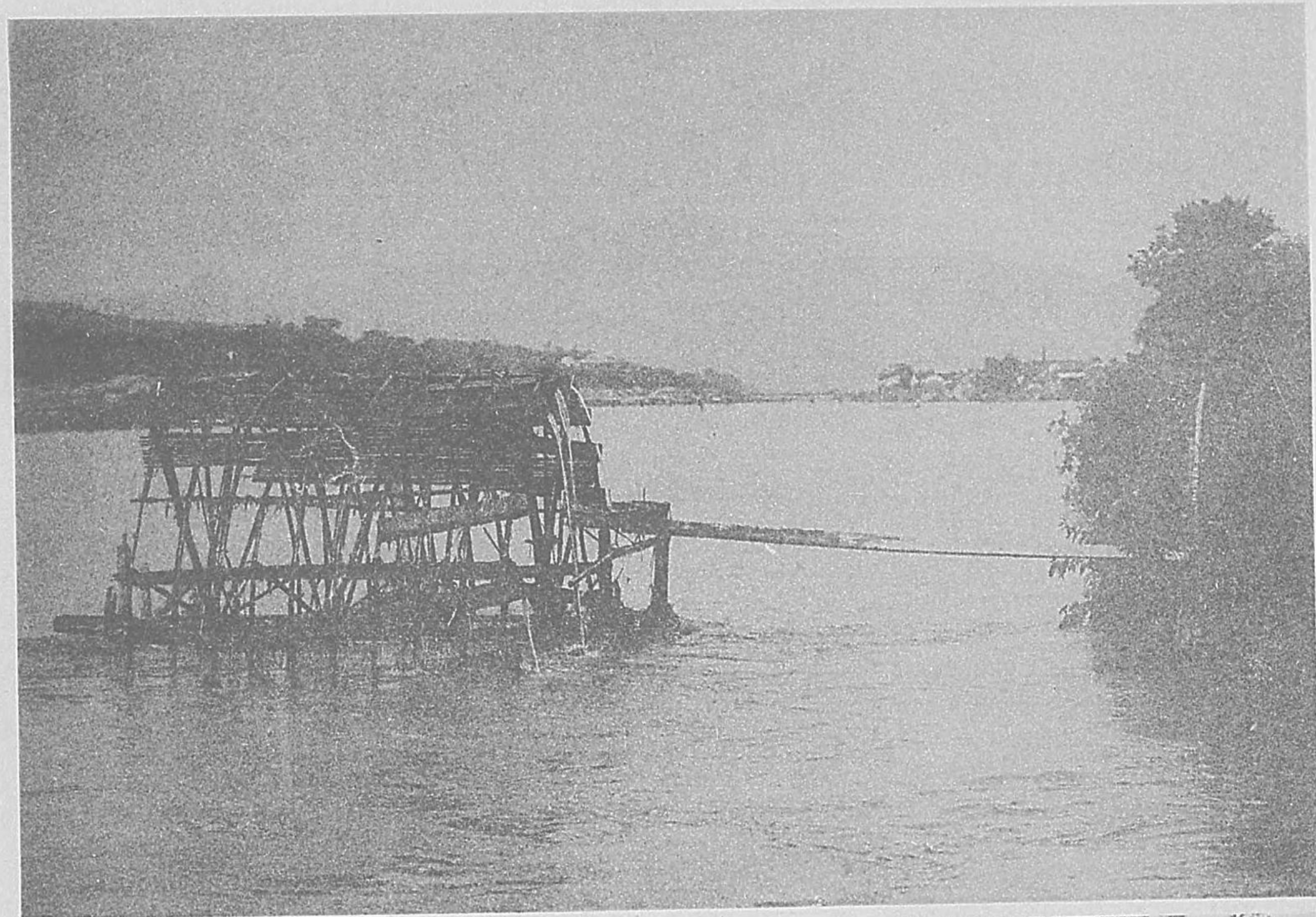

種水引の川淀  
Water wheel on the Yodo River.

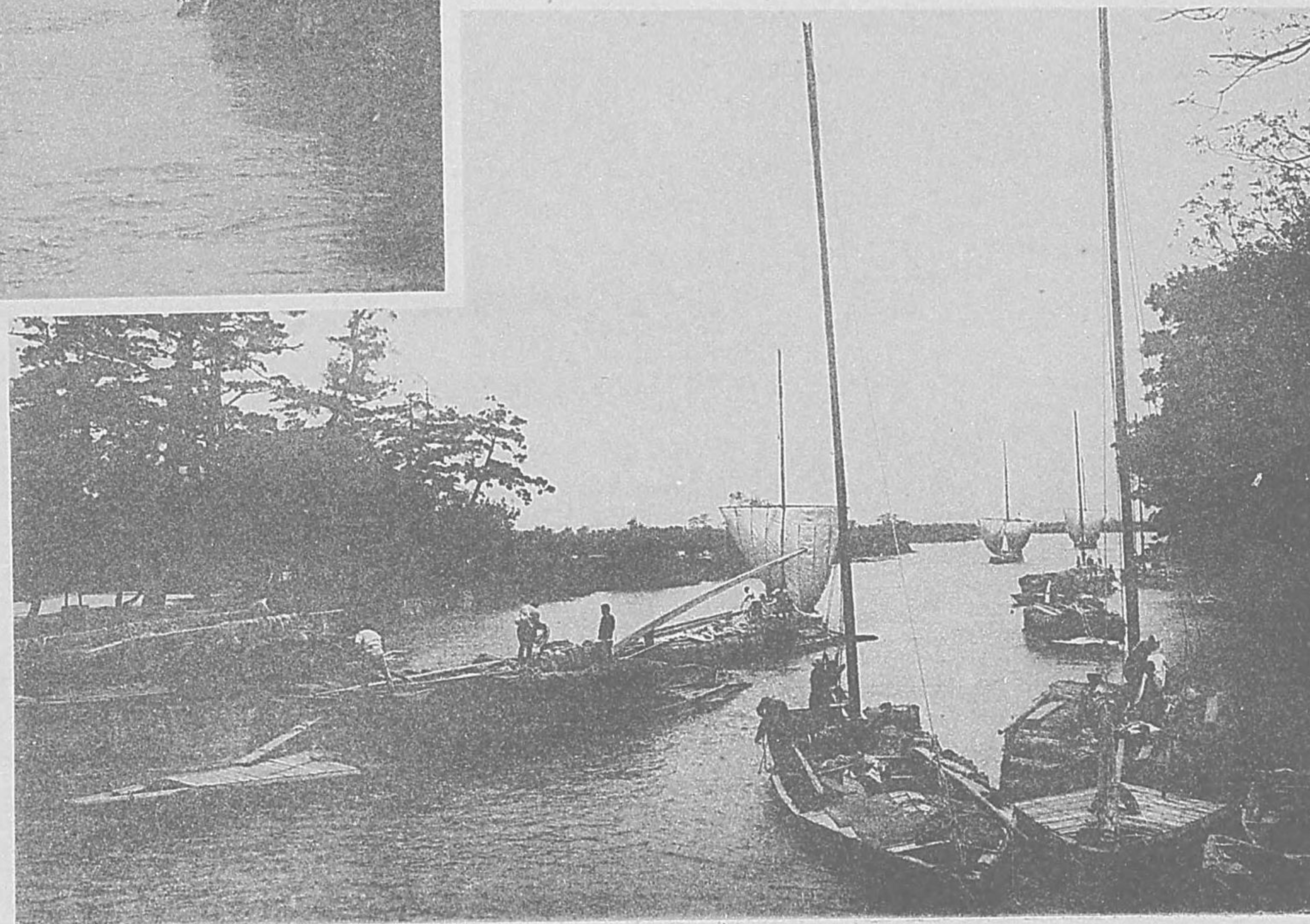

船船の見伏  
Fushimi.





保津川の乗船場  
Wharf on the Hozu.

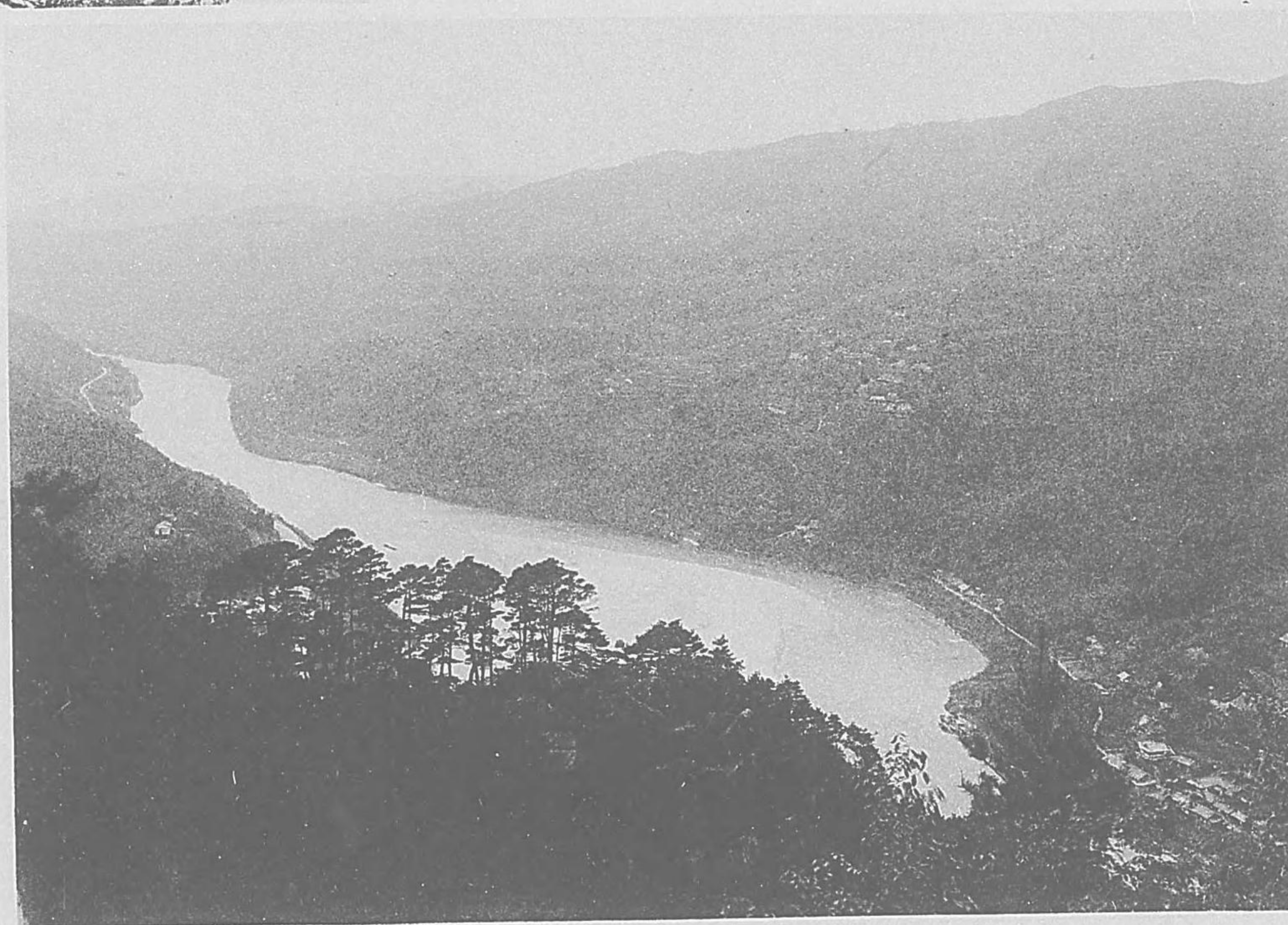

笠置山上より木津川を望む  
River Kitsu as seen from Mt. Kasagi.





山日朝治宇  
Uji River.

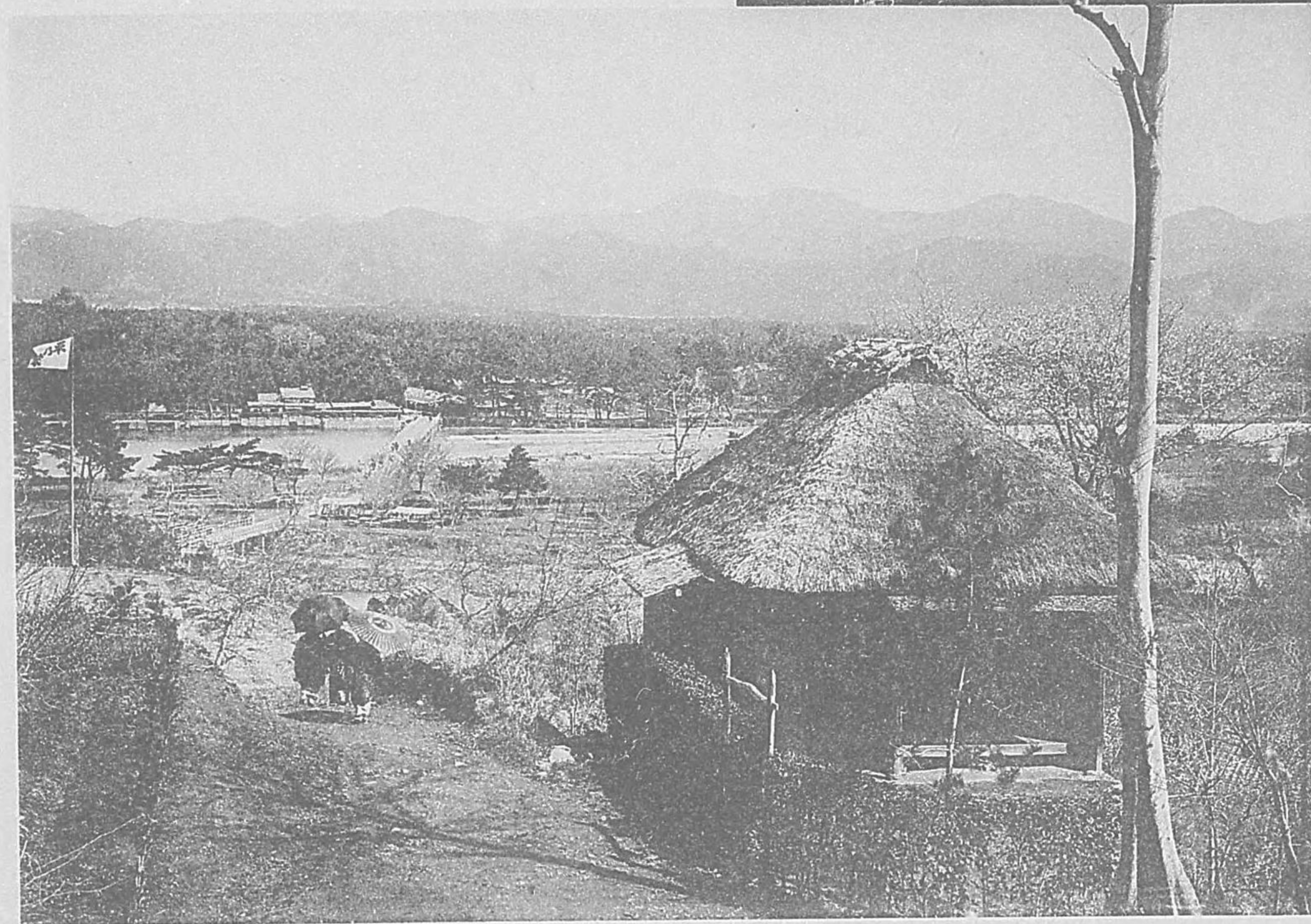

野峨嵯

Bird's eye view of Saga Village.



葉紅の雄高  
Maple trees at Takao.

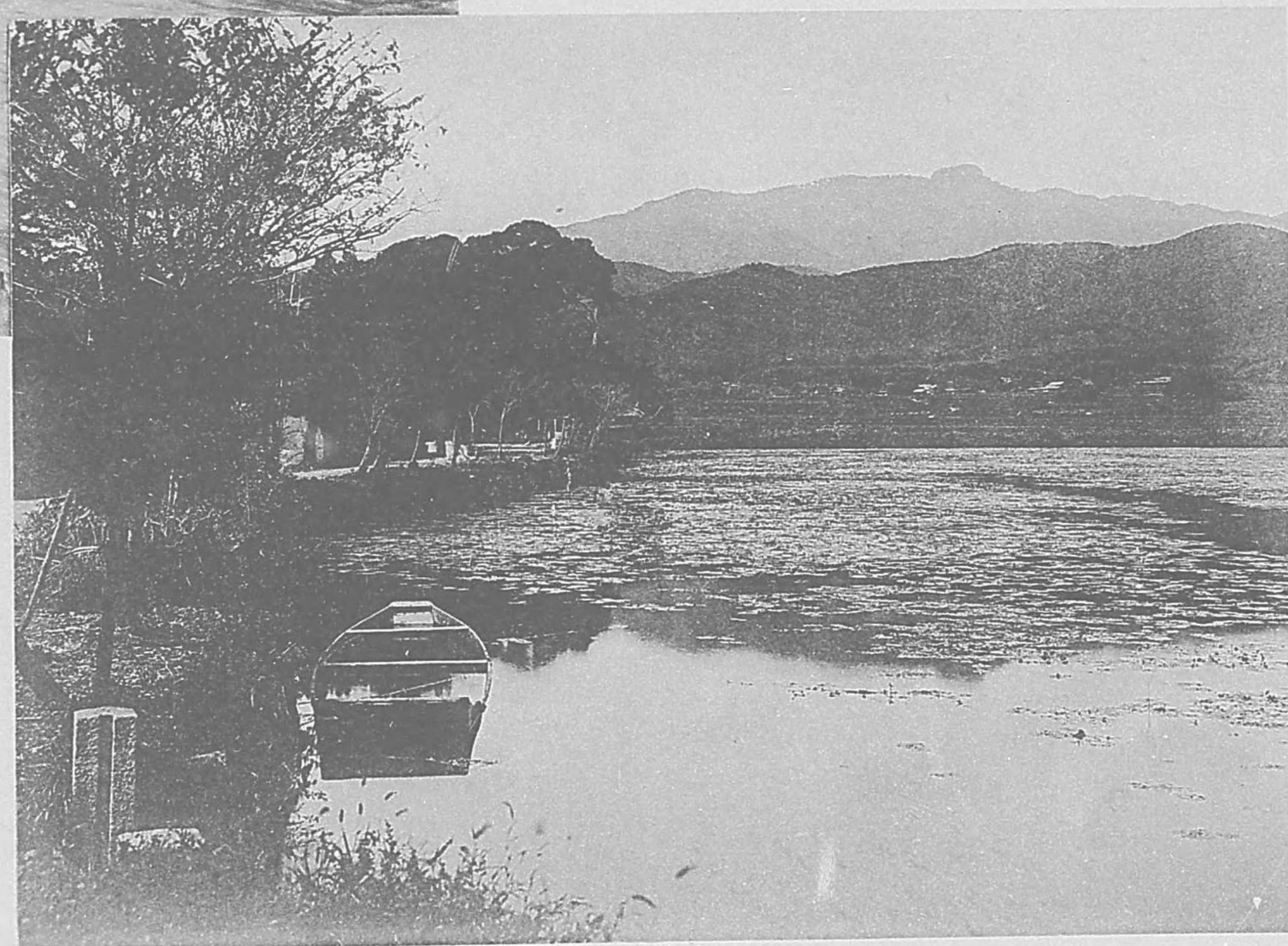
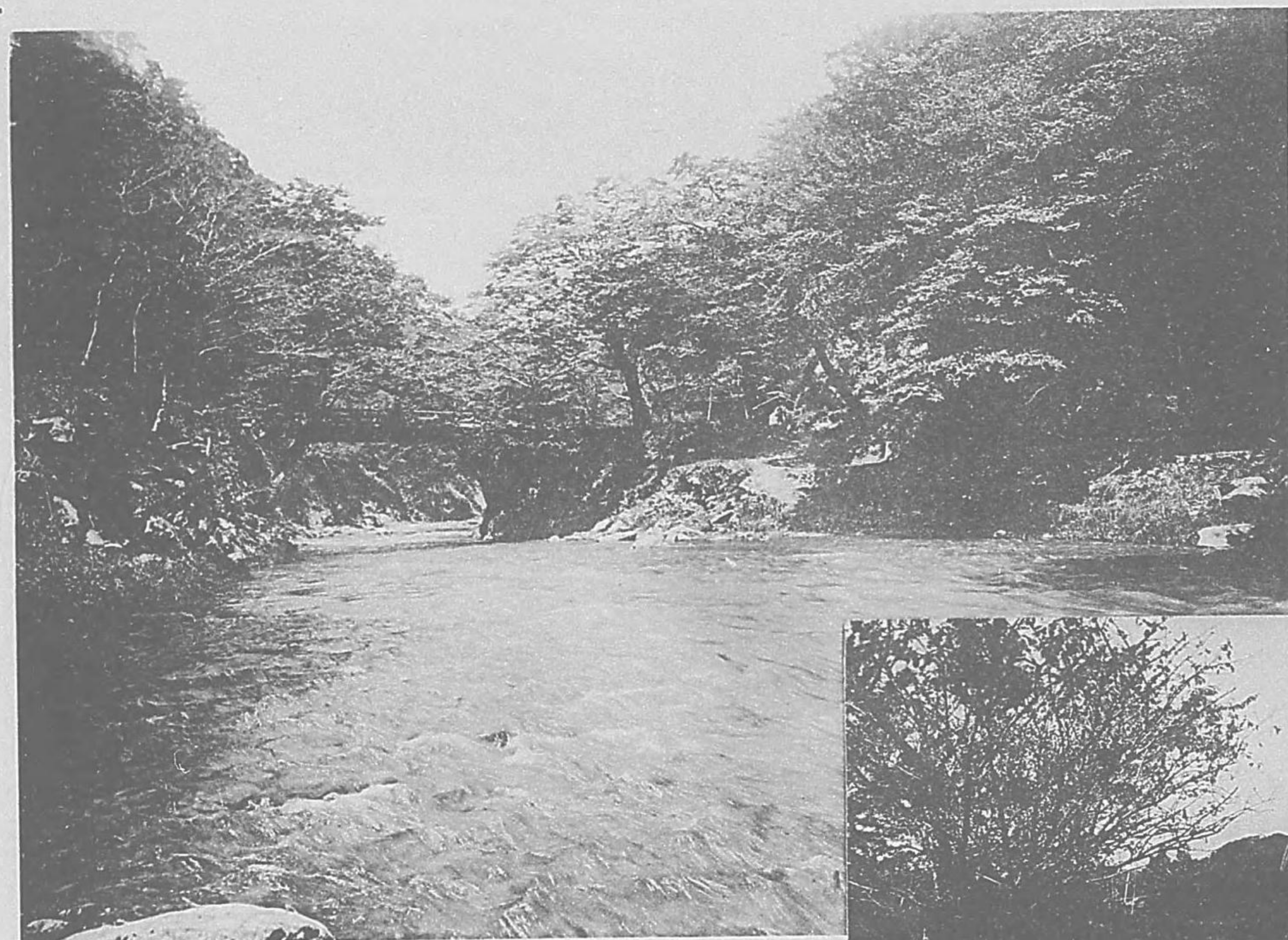

む望を山宕愛りよ池の澤廣  
Mt. Atago looking from the Pond Hirosawa-no-ike.



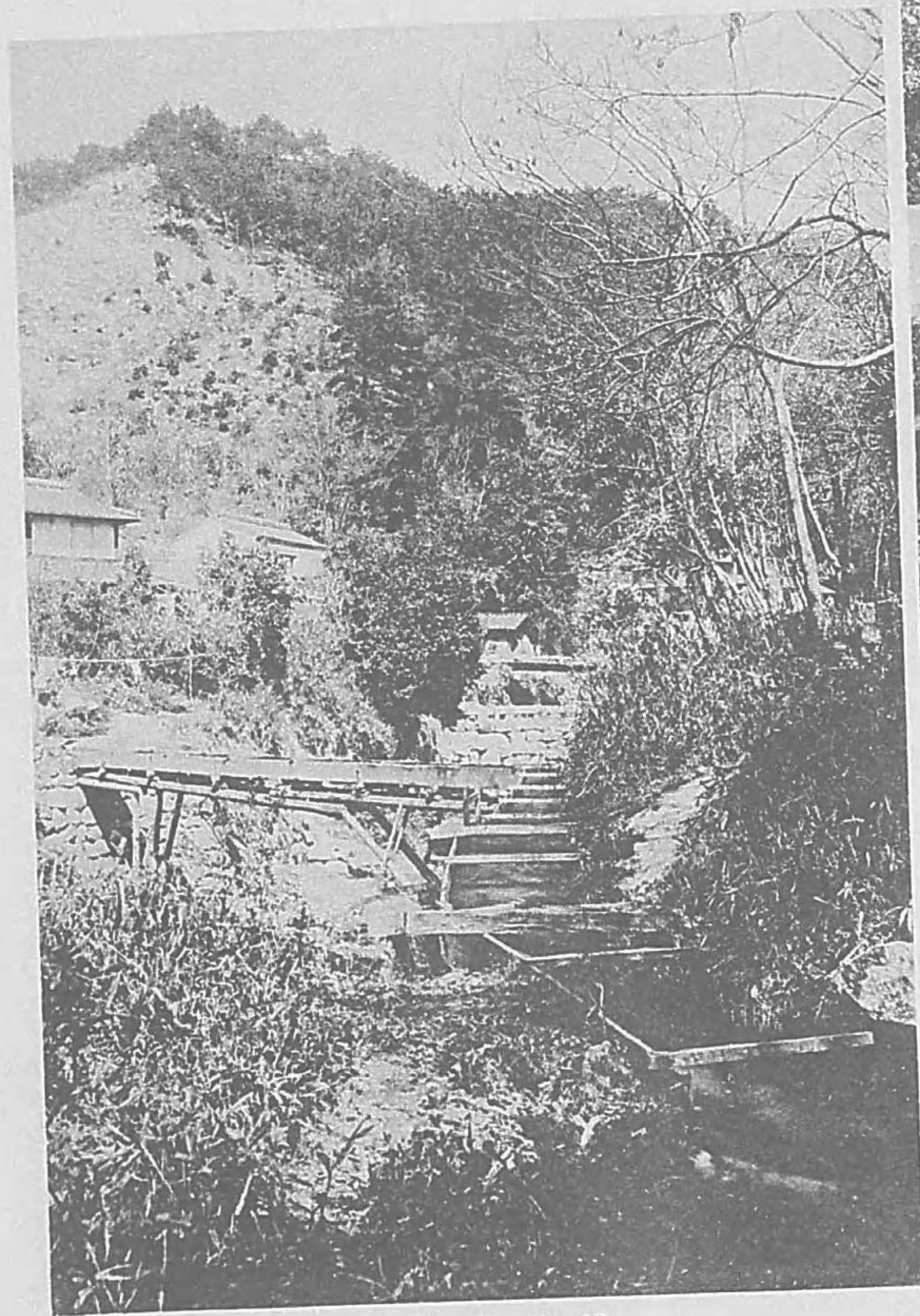

村川白北洛  
View of Shirakawa Village.



舟遊映嵐  
The Scene of the Neighbourhood  
of Daihikaku, Arashiyama.



川小の蟬  
Semi-no-ogawa.



池 棕 巨  
The Pond, Ogura-no-ike.



池 澤 廣  
The Pond, Hirosawa-no-ike.



池 薩 菩 御  
The Pond, Mizoro-ga-ike.



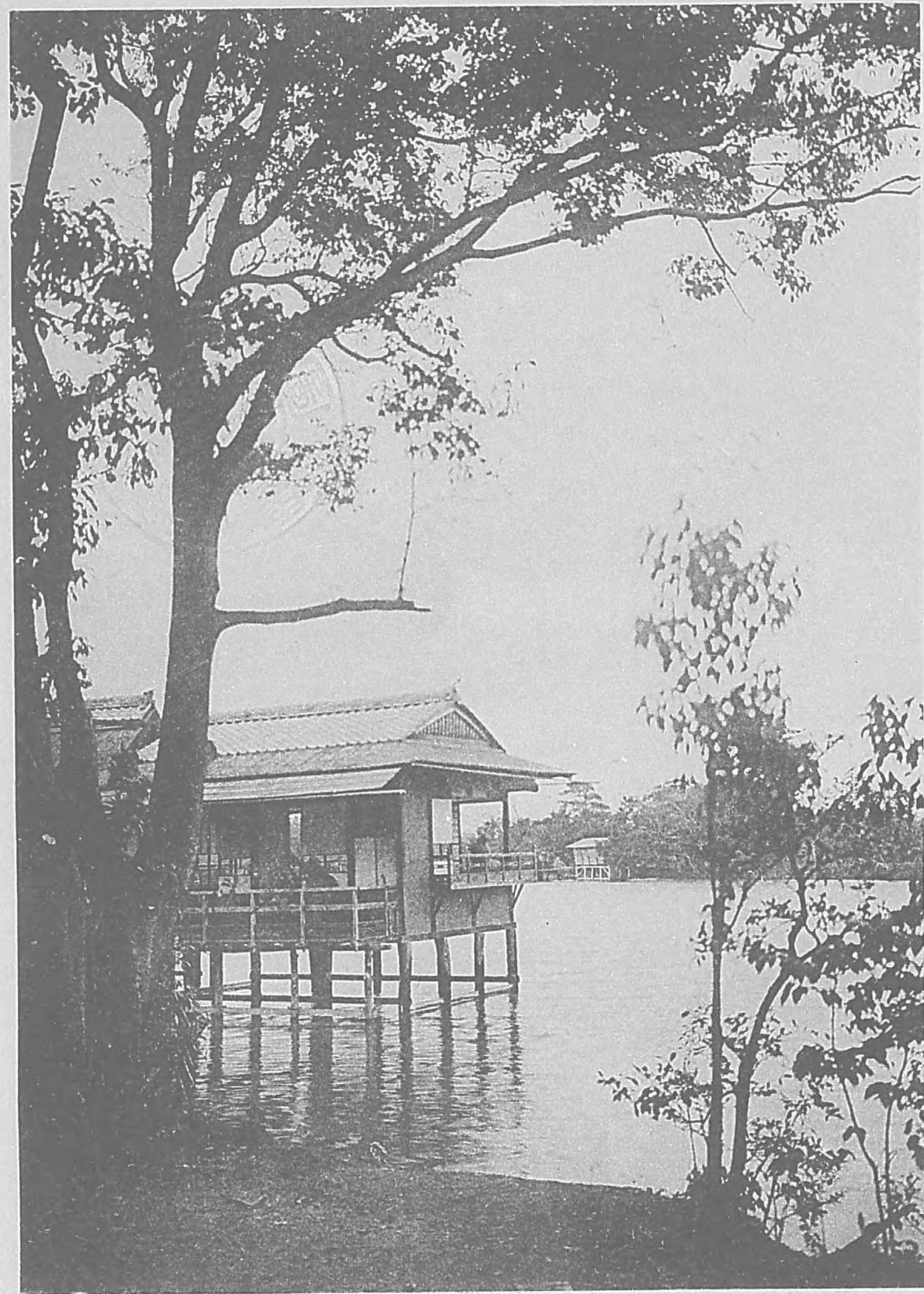

畔池岡長  
Nagaoka.

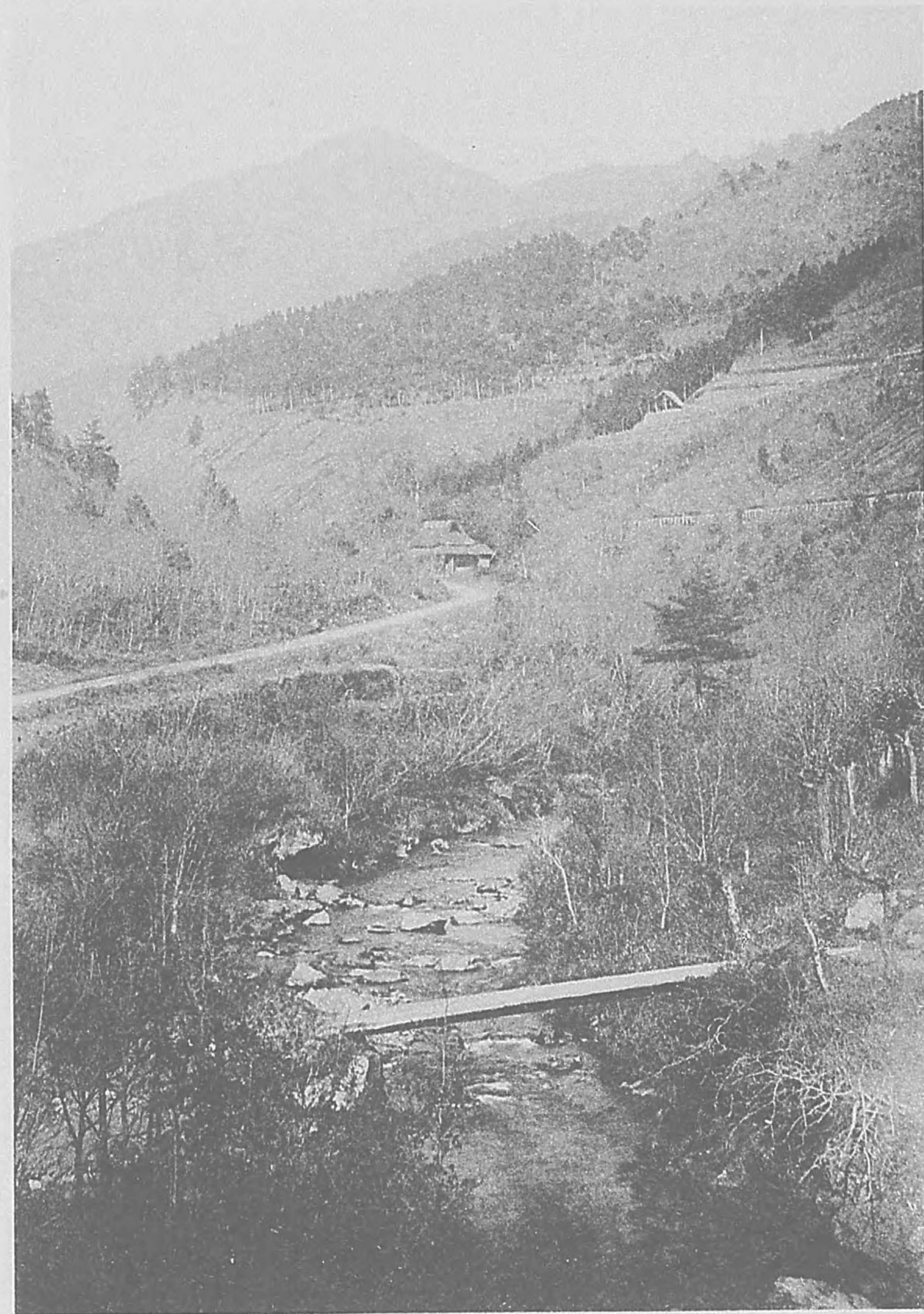

上途原大  
View of Ohara.



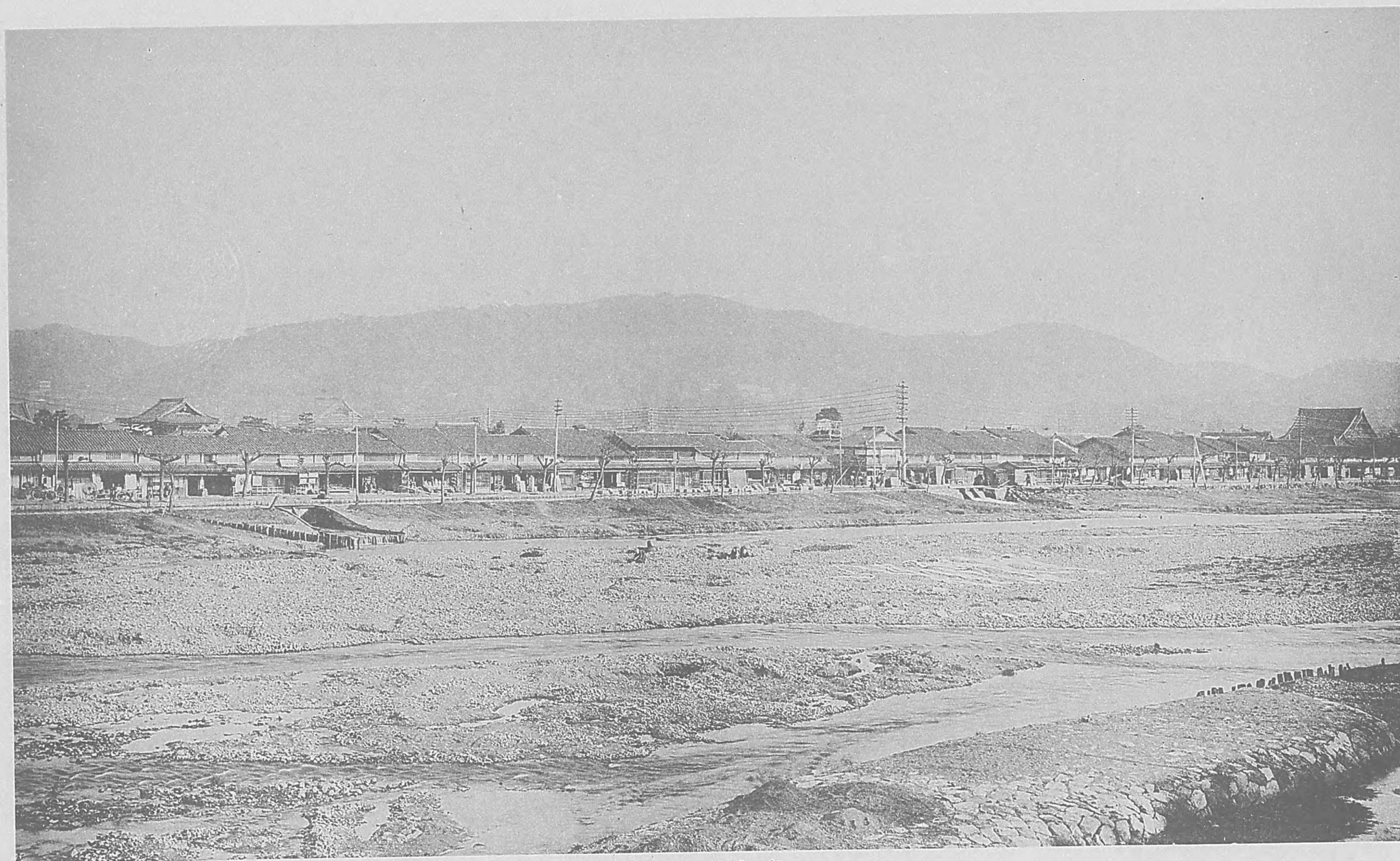

峰六十三山東

View of the mountains east to Kyoto. In the poem of Rai Sanyo they are called the thirty-six beautiful peaks of Kyoto.



明治三十六年四月五日印刷  
明治三十六年四月十日發行

定價金六拾錢

京都市下京區三條通富小路西入八番戶  
編輯發行 中村彌左衛門  
兼印刷者 京都市三條通富小路西入  
發行所 便利堂書店  
(電話壹四貳〇番)

### 所捌賣

寫眞コロタ イブ印刷所 東京印刷株式會社  
木版表 京都藤澤友次郎  
紙印刷 京都島田辰之助  
製本所 京都島田辰之助

東京市神田區表神保町 東京堂  
全市全區裏神保町 上田屋書店  
大阪市備後町四丁目 小谷卯三郎  
全五町二丁目 赤志忠雅堂  
名古屋市玉屋町一丁目 三輪靜觀堂

## 京都名所寫眞帖

定價未定  
郵稅未定  
近日發行

本書は京都の名所百景を撰んで永井寫眞師の昨年夏以來新規に撮影せしものを東京印刷株式會社に命じて寫眞銅版に附しアートペーパーに印刷し是に和英兩文を以て解説を加へたるものなり京都に遊びたるものは之を追懐するの料とし未だ遊はざるものは座ら其勝を知るべし製本の美麗にして印刷の鮮明なるは本書に於て弊店の特に誇る所なり

京都市三條通富小路西入  
發行所 便利堂書店  
(電話一四二〇番)



松年畫譜

當代の畫伯鈴木松年氏が畫譜なり、天下の美術家、天下の鑑定家、畫伯の名を知らざるものなし、靈妙の作品、秀拔の名畫、皆本店の爲めに特に撮影出版を諾せらる、

定價一冊金五拾錢  
六冊前金貳圓八拾錢  
郵稅一冊四錢宛

第一卷目次

- 大學總長木下廣次君題字  
幸田露伴君序文
- 達羅同山雪菊黃舞月雪松  
郎路花鳥  
漢磨之  
君序文
- 羅黃歸千積游清青蝦鐵長落富  
梅漢  
黑漁  
之鳥
- 雪山  
萬  
之鳥
- 岳  
之

第二卷目次

- 伯爵土方久元君題字  
男爵九鬼隆一君序文
- 澡杜雙唐舞園閑谿楠  
浴鵬  
雙美一  
鳥聲
- 雪春秋陽雪郊碧一四壯鳩吳  
裡光晴春中外山時  
翠浮孤老懷秋重笑農丹  
松動鷺梅人清疊事

發行所 便利堂書店  
京都市三條通富小路西入  
(電話二四二〇番)

歸馬來燕  
全壹冊 四六判形  
定價 金參拾五錢



發行所  
 京都市三條通富小路西入  
 便利堂書店  
 (電話一四二〇番)

歸 雁 來 燕

全壹冊 四六判形  
 定價 金參拾五錢  
 郵稅 金四 錢

本書は體裁最清新にして内容は青年畫家田中美風氏が過去一  
 年の吟詠を集めて是に最近の外國意匠を參酌せる繪はがき拾  
 貳葉を挿み抜いてこれを使用し了らば好個の歌集は又趣味あ  
 る繪はがき帖となる實に紳士淑女の愛玩に價せんなり  
 發賣所 京都市三條富小路西入 便利堂

Y. NAKAMURA, "BENRIDO,"

*Tominokoji, Sanjo,*  
*KYOTO, JAPAN.*

PUBLISHERS

OF

Views of Famous Places in and about  
 Kyoto, illustrated with hundred pictures.

Accurate Map of Kyoto and its Vici-  
 ni'y.

Special Attractions in and about Kyoto.

- Vol 1. Landscapes.
- Vol. 2. Singers, "Geisha."

京都の寺院 全一冊  
 京都の櫻花 全一冊  
 京都の祭禮 全一冊  
 右は京都寫真帖續刊なり  
 發行の上は御劉覽を乞ふ



E,

d for a **Trip** down the “**Hozu**  
do well take a morning  
neoka. From the depot of  
a smooth carriage road runs  
or some 200 yards, leading  
the **Wharf** on the **Hozu**  
which they have to get on  
t to begin the **Trip**.

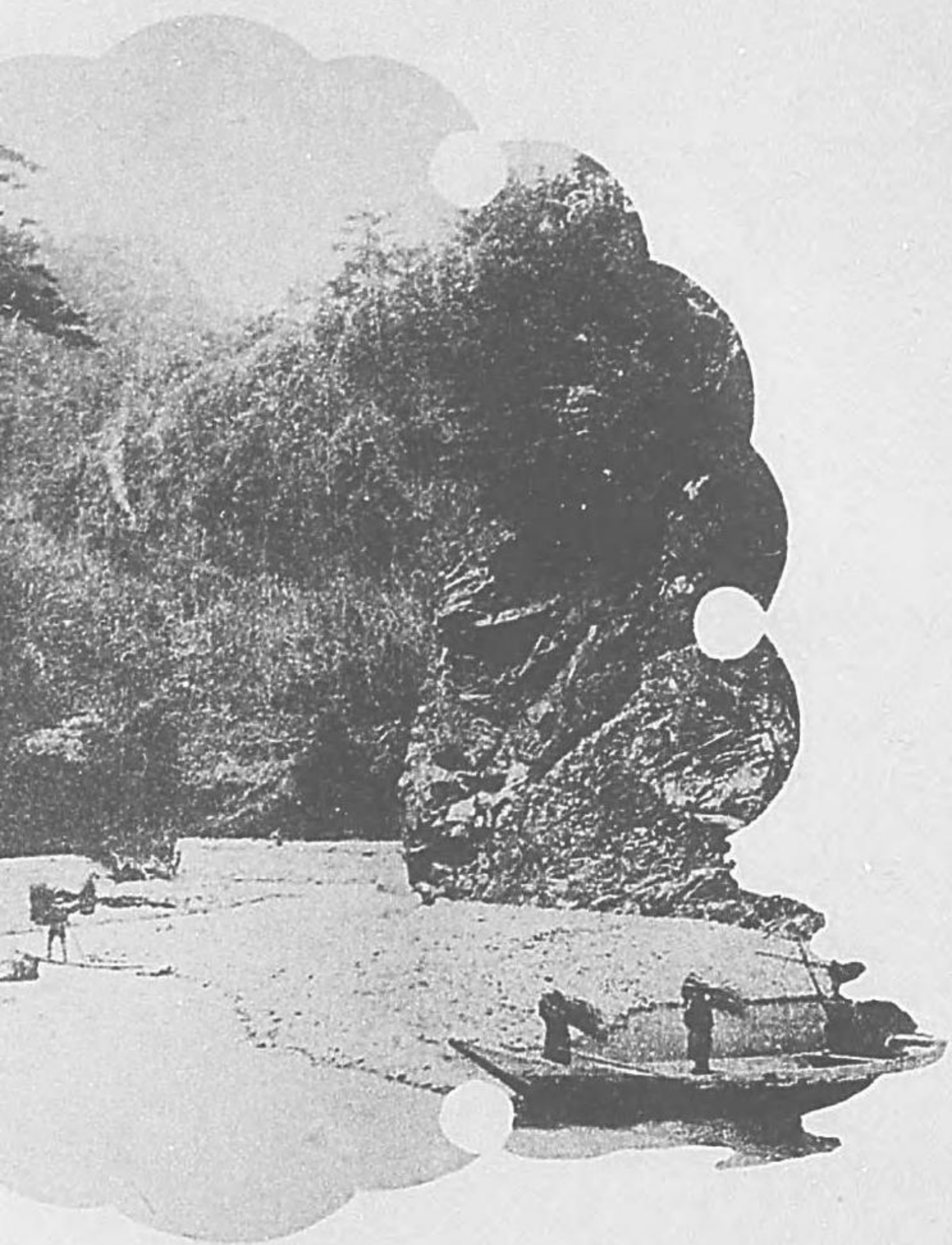

KYOTO.

これはこれ京都寫真帖の第二卷

鴨東百美人の寫真帖にて候

印刷製本の美はさきの山水の卷

にて知り給ふべければいはず

# 鴨東百美人

編 前

表紙畫は大畫伯にして大粹人の

筆といへば跡はいはせとも知れ

たこと

序文は態と至つて不風流なる文

學者其人も大抵は知り給ふべし

入西路小富通條三都京  
行發堂利便

錢五十貳圓壹金(版プロイタロコ)冊一價定  
錢拾五圓貳金(版色着全)冊一價定





# KYOTO RAILWAY LINE,

CONNECTED WITH THE GOVERNMENT TOKAIDO LINE.

The most charming and exciting Trip for about two hours down the **Rapids** brings them to the boat of the **Arashiyama**. Hence just a few minutes' ride by jinrikisha they will find themselves at the **Saga Station** where they may again take the **Kyoto Railway** back to **Nijo** or **Kyoto**.

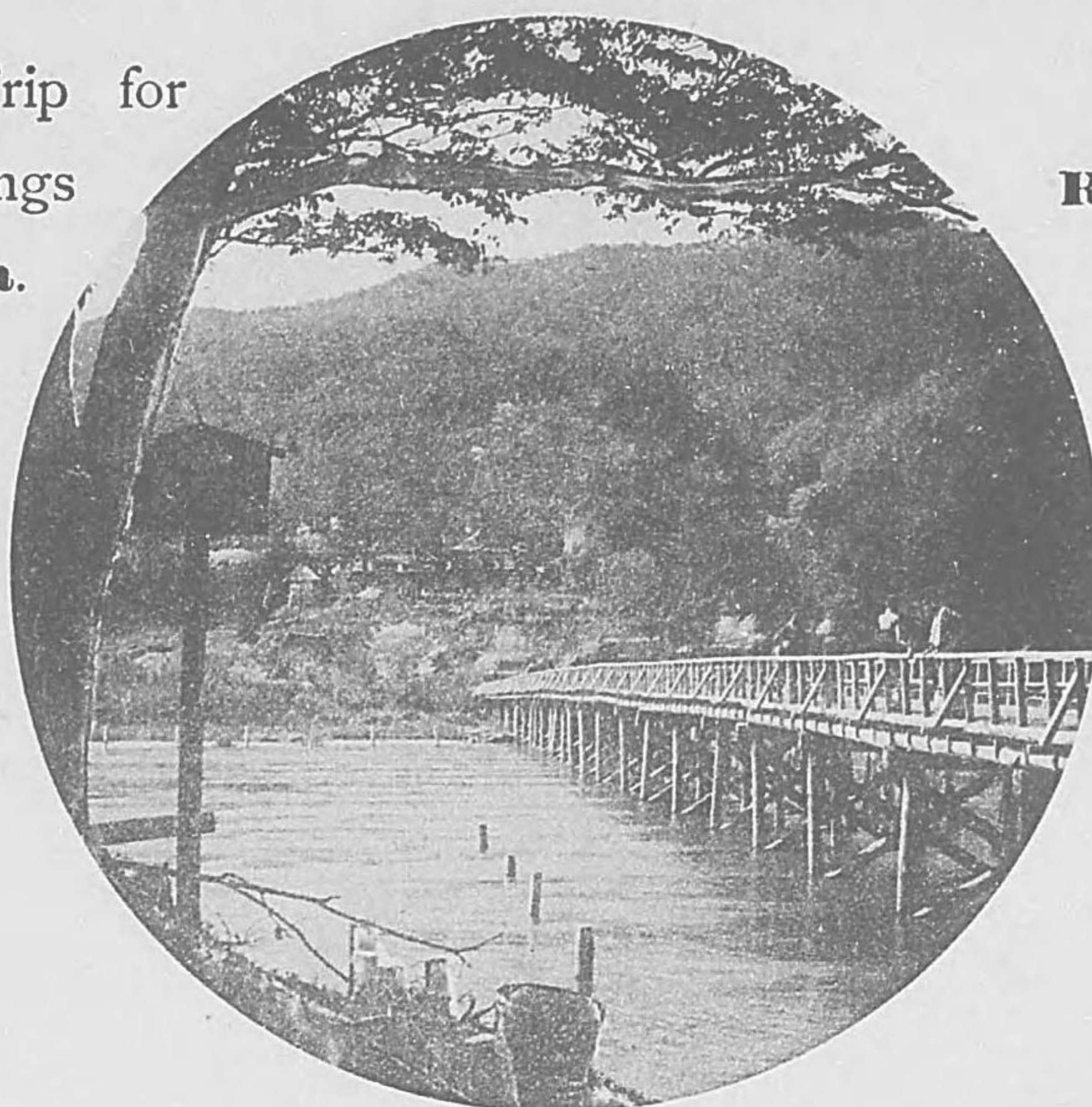

**Tourists** bound for a **Trip** down the "**Hozu Rapids**" will do well take a morning train for **Kameoka**. From the depot of **Kameoka**, a smooth carriage road runs eastwards for some 200 yards, leading directly to the **Wharf** on the **Hozu River**, at which they have to get on board the boat to begin the **Trip**.

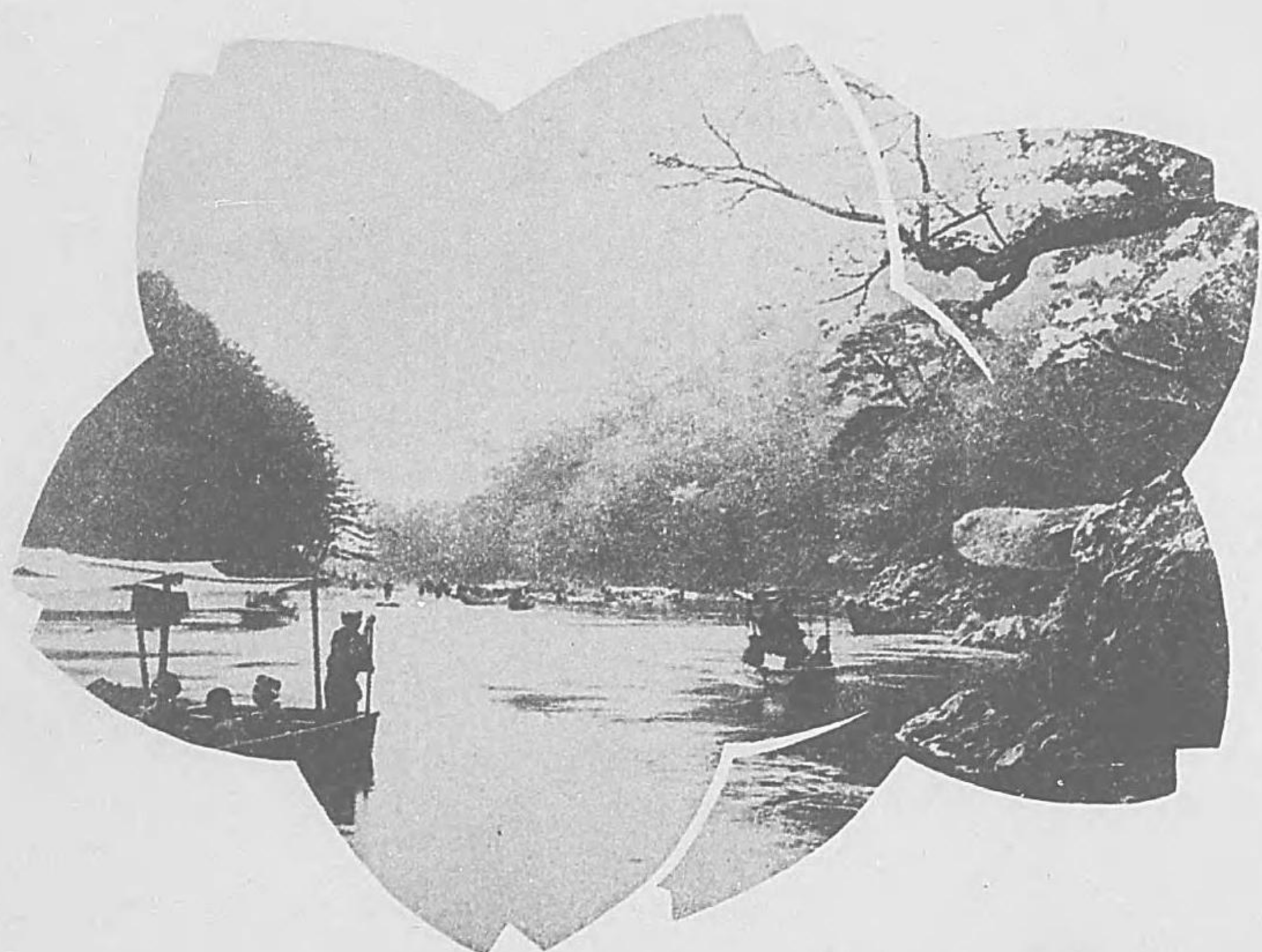

The attention of Tourists is directed to the

**GREAT FACILITY**

with which the

**MOST CHARMING AND VERY EXCITING TRIP TO THE FAMOUS**

**"HOZU RAPIDS"**

AND

**"ARASHIYAMA"**

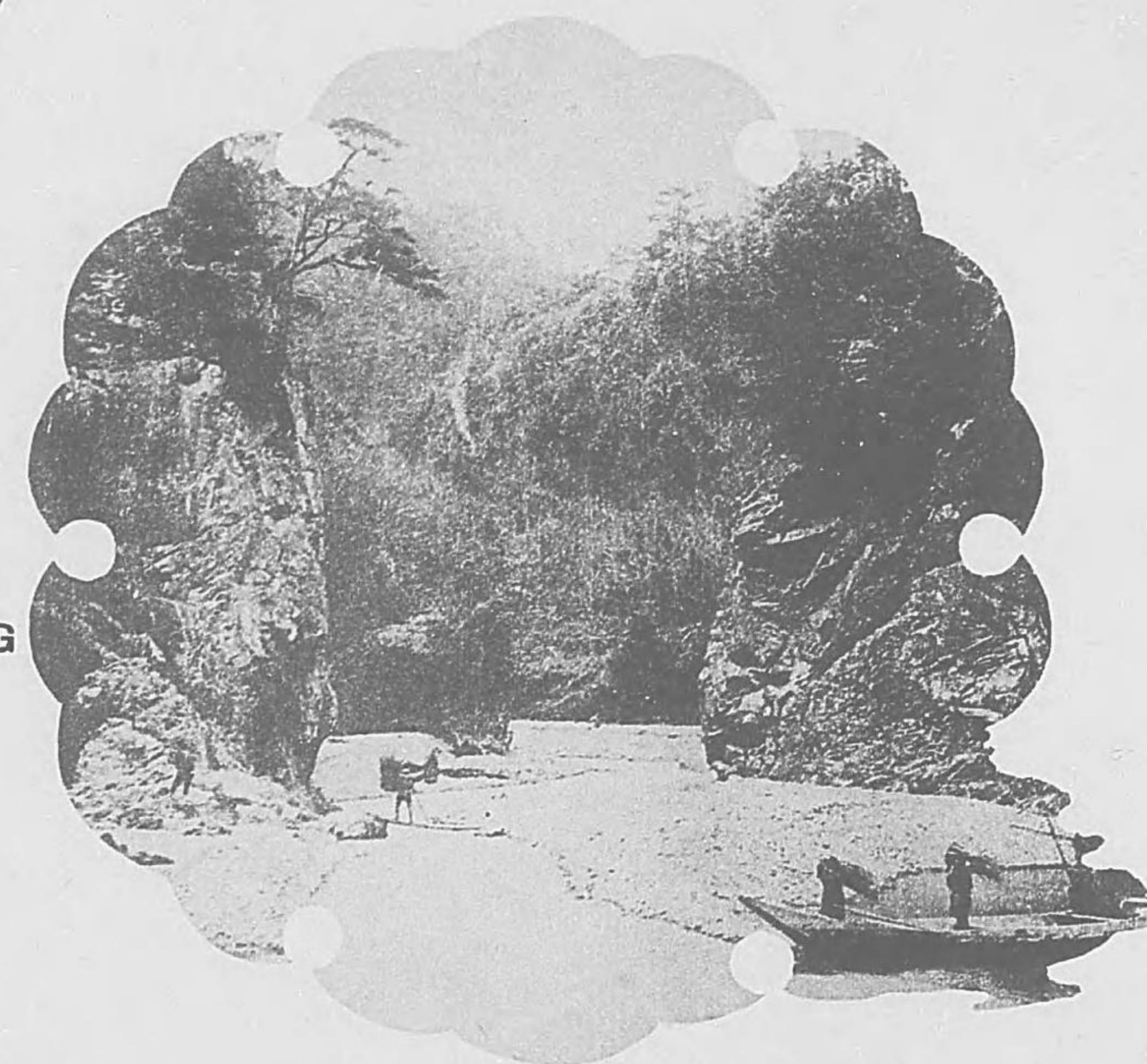

may be made by Kyoto Railway Co.'s Line.

KYOTO RAILWAY CO., . . . NIJO, SENBON, KYOTO.

學者其人も大抵は知り給ふべし

入



83  
218

4/17/36



ROYAL  
LACTATION  
MILK  
MAYOTO  
VOLL LACTATION



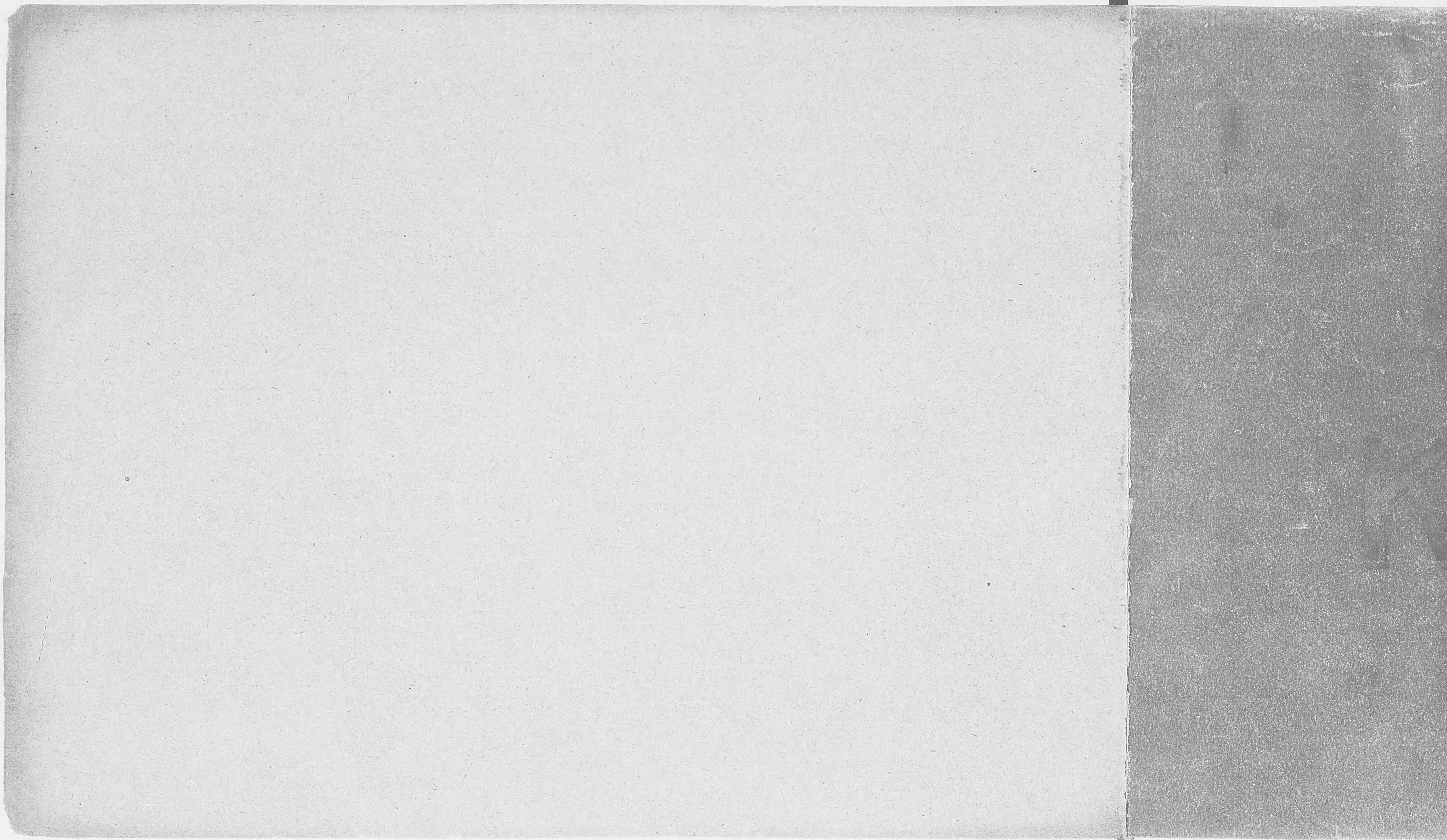



83  
218

FX  
1  
2  
PIL



終