

MG
F329.14
1

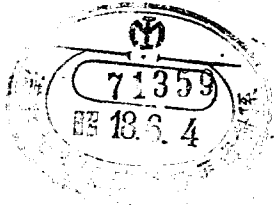

63
1
96

昭和十七年十一月

北支銀行調查資料之部 第九五號ノ二一
公租公課篇第一六號ノ二(全二册)河北省良鄉縣吳店村

備載 北支經濟調查所



M713-1-28

目次 (第二卷)

資料一	全村地畝賬	九九頁
資料二	田賦地糧徵收簿	一〇〇
資料三	田賦清查報表	一〇一
資料四	稅率及繳納手續	一〇四
	イ、田賦畝捐	
	ロ、契稅	
	ハ、車捐	
資料五	良鄉縣三十一年度地方歲出入概算書	一〇八
	イ、歲入	
	ロ、歲出經常門	
	ハ、歲出臨時門	
	ニ、歲出概算百分表	
資料六	吳店村ニテ入手セル串票類	一五四
	イ、田賦	
	ロ、地方款	
	ハ、遺餘地	

民國廿八年六月十五日
張店公立

縣 村 姓 姓

資料一

姓	名	地畝數	姓	名	地畝數	姓	名	地畝數
郭	才	5	楊	珍	8	張	會	15
占	園	5	楊	成	13.5	張	文	20.5
郭	房	10	文	生	13.5	張	文	17
劉	二	5	文	楊	21	張	文	6
魏	永	23	文	玉	31	張	文	10
高	春	9	李	生	5	張	文	
郭	報	10	郭	合	2	張	文	
魏	二	7	郭	太	3	張	文	
小	山	9	郭	混	11.5	張	文	
德	芝	8	郭	才	4	張	文	
老	太	5	郭	珍	2.5	張	文	
文	才	5	郭	千	7	張	文	
文	太	3	郭	程	20	張	文	
文	才	2	郭	探	4	張	文	
文	祥	5	郭	玉	12	張	文	
文	俊	8	郭	樹	13	張	文	
文	義	2	郭	備	18	張	文	
文	清	10	郭	海	22.5	張	文	
文	祥	8.5	郭	林	3	張	文	
文	林	20	郭	志	10	張	文	
文	同	5	郭	冕	41	張	文	
文	志	20.5	郭	網	71	張	文	
文	林	3	郭	全	19	張	文	
文	田	17	郭	楷	7	張	文	
文	千	9	郭	桐	5.2	張	文	
文	恒	14	郭	照	4.5	張	文	
文	瑞	7.5	郭	育	5.5	張	文	
文	章	22	郭	昭	10	張	文	
文	太	30	郭	昆	61	張	文	
文	振	16	郭	我	69	張	文	
文	哲	22	郭	善	7	張	文	
文	頓	30	郭	寔	7	張	文	
文	才	10	郭	深	22	張	文	
文	山	14	郭	魁	14	張	文	
文			郭		18.5	張	文	



民國三十一年北地縣地籍徵收簿 第一冊 (內附村戶)

姓名	地名	畝數	洋錢	姓名	地名	畝數	洋錢	姓名	地名	畝數	洋錢
馮德亨	城內	5	173	李永王	城內	10	1345	賈林	北東	5	069
馮永亨	城內	45	157	張永祥	城內	5	23	賈林	北東	2	046
郭永亨	城內	2	069	賈永桂	城內	5	1368	賈王	北東	5	115
郭永亨	城內	7	242	趙恒	城內	5	23	趙成	北東	15	1345
郭永亨	城內	11	33	趙才	城內	2	092	趙才	北東	2	046
郭永亨	城內	25	088	劉才	城內	105	483	李身	北東	1	023
郭永亨	城內	2	069	王善	城內	2	092	李永	北東	1	023
郭永亨	城內	10	345	張順	城內	20	192	王振	北東	8	161
郭永亨	城內	5	173	張順	城內	1246	574	王和	北東	11	253
郭永亨	城內	3	104	張順	城內	10	59	楊海	北東	57	132
郭永亨	城內	287	87	張順	城內	16	1104	劉喜	北東	13	03
郭永亨	城內	8	242	張順	城內	3	207	郭永	北東	15	173
郭永亨	城內	475	165	張順	城內	2	138	郭永	北東	2	138
郭永亨	城內	461	16	張順	城內	5	23	郭永	北東	55	253
郭永亨	城內	144	05	張順	城內	10	46	郭永	北東	5	092
郭永亨	城內	17	587	張順	城內	11	306	郭永	北東	248	172
郭永亨	城內	24	828	張順	城內	9	412	郭永	北東	3	207
郭永亨	城內	19	656	張順	城內	10	46	郭永	北東	5	345
郭永亨	城內	25	088	張順	城內	25	863	郭永	北東	201	208
郭永亨	城內	6	207	張順	城內	10	345	郭永	北東	4	092
郭永亨	城內	10	345	張順	城內	10	345	郭永	北東	13	593
郭永亨	城內	8	276	張順	城內	19	874	郭永	北東	35	161
郭永亨	城內	4	138	張順	城內	3	104	郭永	北東	10	46
郭永亨	城內	3	104	張順	城內	3	104	郭永	北東	50	23
郭永亨	城內	22	789	張順	城內	3	104	郭永	北東	1	092
郭永亨	城內	7	242	張順	城內	3	104	郭永	北東	384	335
郭永亨	城內	5	173	張順	城內	4	092	郭永	北東	7	644
郭永亨	城內	4	138	張順	城內	4	092	郭永	北東	5	46
郭永亨	城內	48	145	張順	城內	4	092	郭永	北東	45	414
郭永亨	城內	6	207	張順	城內	4	092	郭永	北東	10	92
郭永亨	城內	2	069	張順	城內	4	092	郭永	北東	1	023
郭永亨	城內	20	69	張順	城內	4	092	郭永	北東	1	023
郭永亨	城內	7	242	張順	城內	4	092	郭永	北東	1	023
郭永亨	城內	13	449	張順	城內	4	092	郭永	北東	1	023
郭永亨	城內	8	276	張順	城內	4	092	郭永	北東	1	023
郭永亨	城內	265	334	張順	城內	4	092	郭永	北東	1	023

姓名	地名	畝數	洋錢	姓名	地名	畝數	洋錢	姓名	地名	畝數	洋錢
鳳祥	城內	20.65	19	陳才	城內	1.7	039	張順	城內	2.4	055
劉永	城內	1	092	張順	城內	2	046	張順	城內	2	046
王山	城內	2	164	張順	城內	11	253	張順	城內	2	046
郭深	城內	4.5	414	張順	城內	7	483	張順	城內	6.5	231
郭深	城內	5	1018	張順	城內	12	276	張順	城內	11.67	268
郭深	城內	13	019	張順	城內	11.67	268	張順	城內	11.67	268
郭深	城內	17	04	張順	城內	10.5	364	張順	城內	7	242
郭深	城內	1	023	張順	城內	6.5	226	張順	城內	2.5	329
郭深	城內	10	92	張順	城內	11	38	張順	城內	3	069
郭深	城內	5	46	張順	城內	2	092	張順	城內	15	69
郭深	城內	5	46	張順	城內	5.56	128	張順	城內	1	023
郭深	城內	6	276	張順	城內	8.7	201	張順	城內		
郭深	城內	10	345	張順	城內			張順	城內		
郭深	城內	4	111	張順	城內			張順	城內		
郭深	城內	2.5	097	張順	城內			張順	城內		
郭深	城內	6.5	299	張順	城內			張順	城內		
郭深	城內	2	368	張順	城內			張順	城內		
郭深	城內	2.2	808	張順	城內			張順	城內		
郭深	城內	4.5	207	張順	城內			張順	城內		
郭深	城內	3	067	張順	城內			張順	城內		
郭深	城內	5	023	張順	城內			張順	城內		
郭深	城內	5	012	張順	城內			張順	城內		
郭深	城內	1.5	069	張順	城內			張順	城內		
郭深	城內	2	046	張順	城內			張順	城內		
郭深	城內	1	046	張順	城內			張順	城內		
郭深	城內	2	092	張順	城內			張順	城內		
郭深	城內	2	046	張順	城內			張順	城內		
郭深	城內	3	069	張順	城內			張順	城內		
郭深	城內	2	092	張順	城內			張順	城內		
郭深	城內	2	046	張順	城內			張順	城內		
郭深	城內	5	23	張順	城內			張順	城內		
郭深	城內	5	115	張順	城內			張順	城內		
郭深	城內	12	352	張順	城內			張順	城內		
郭深	城內	12	352	張順	城內			張順	城內		

蓋	派	名	更	正	派	名	現	在	地	種	類	期	附	記
張	起	祥	張	紀	祥	水	城	15	英	趙	趙	2		
張	乃	萬	張	乃	萬	水	城	15	英	趙	趙	2		
張	萬	萬	張	萬	萬	水	城	7	村	東	東	15		
張	萬	萬	張	萬	萬	水	城	3	村	東	東	3		
張	萬	萬	張	萬	萬	水	城	9	村	東	東	2		
張	萬	萬	張	萬	萬	水	城	12	村	東	東	1		
張	萬	萬	張	萬	萬	水	城	19	村	東	東	2		
張	萬	萬	張	萬	萬	水	城	50	村	東	東	2		
張	萬	萬	張	萬	萬	水	城	2	村	東	東	1		
張	萬	萬	張	萬	萬	水	城	2	村	東	東	2		
張	萬	萬	張	萬	萬	水	城	11	村	東	東	1		
張	萬	萬	張	萬	萬	水	城	219	村	東	東	1		
張	萬	萬	張	萬	萬	水	城	25	村	東	東	1		
張	萬	萬	張	萬	萬	水	城	219	村	東	東	1		
張	萬	萬	張	萬	萬	水	城	24	村	東	東	1		
張	萬	萬	張	萬	萬	水	城	6	村	東	東	15		契外持
張	萬	萬	張	萬	萬	水	城	25	村	東	東	15		
張	萬	萬	張	萬	萬	水	城	3	村	東	東	15		
張	萬	萬	張	萬	萬	水	城	28	村	東	東	15		地稅照保28公校路估用316
張	萬	萬	張	萬	萬	水	城	35	村	東	東	2		
張	萬	萬	張	萬	萬	水	城	2	村	東	東	1		契外持
張	萬	萬	張	萬	萬	水	城	10	村	東	東	2		
張	萬	萬	張	萬	萬	水	城	2	村	東	東	15		
張	萬	萬	張	萬	萬	水	城	5	村	東	東	15		
張	萬	萬	張	萬	萬	水	城	10	村	東	東	15		
張	萬	萬	張	萬	萬	水	城	8	村	東	東	15		
張	萬	萬	張	萬	萬	水	城	25	村	東	東	15		
張	萬	萬	張	萬	萬	水	城	10.5	村	東	東	2		
張	萬	萬	張	萬	萬	水	城	1	村	東	東	1		
張	萬	萬	張	萬	萬	水	城	7	村	東	東	3		
張	萬	萬	張	萬	萬	水	城	6.5	村	東	東	2		
張	萬	萬	張	萬	萬	水	城	4	村	東	東	15		
張	萬	萬	張	萬	萬	水	城	9	村	東	東	2		
張	萬	萬	張	萬	萬	水	城	45	村	東	東	2		

101

路名	路別	起點	終點	里程	經費	備註	科目	分期	附註
新泰	縣	新泰	新泰	1.2	200		地	2分	
新泰	縣	新泰	新泰	4.5	220		"	2	
新泰	縣	新泰	新泰	5	150		"	1.5	
新泰	縣	新泰	新泰	1	250		"	1	
新泰	縣	新泰	新泰	3	138		"	2	外押
新泰	縣	新泰	新泰	5	46		"	4	
新泰	縣	新泰	新泰	7	10,423		"	4	此地由民國十年與張振王收買未計名
新泰	縣	新泰	新泰	6.82	19,760		"	1	
新泰	縣	新泰	新泰	12.46	光緒23年		"	2	
新泰	縣	新泰	新泰	13	16,617		"	2	
新泰	縣	新泰	新泰	20	14,677		"	2	
新泰	縣	新泰	新泰	2	16,677		"	2	
新泰	縣	新泰	新泰	25	宣統元年		"	1.2	
新泰	縣	新泰	新泰	4.76			"	1.5	外押
新泰	縣	新泰	新泰	7	29,600		"	1.5	
新泰	縣	新泰	新泰	7	15,110		"	1.5	
新泰	縣	新泰	新泰	8	15,110		"	1.5	
新泰	縣	新泰	新泰	4	19,700		"	1	
新泰	縣	新泰	新泰	5	15,110		"	1.5	此地被公路佔3分?
新泰	縣	新泰	新泰	3	19,700		"	1	
新泰	縣	新泰	新泰	22	4,900		"	2	
新泰	縣	新泰	新泰	10	15,110		"	1.5	
新泰	縣	新泰	新泰	12	18,100		"	1	
新泰	縣	新泰	新泰	3	18,100		"	1	
新泰	縣	新泰	新泰	8	21,120		"	1	
新泰	縣	新泰	新泰	3	18,140		"	1.5	
新泰	縣	新泰	新泰	4	19,700		"	1	
新泰	縣	新泰	新泰	10	20,110		"	2	
新泰	縣	新泰	新泰	2			"	3	
新泰	縣	新泰	新泰	5.5			"	2	
新泰	縣	新泰	新泰	3.15	18,225		"	1.5	
新泰	縣	新泰	新泰	20	15,940		"	1.5	
新泰	縣	新泰	新泰	1	14,420		"	2	

籍名	更正	地	地	地	地	地	地	地	地	地	地	地	地	地	地	地	地	地	地	地	地	地
郭	公	公	公	公	公	公	公	公	公	公	公	公	公	公	公	公	公	公	公	公	公	公
郭	公	公	公	公	公	公	公	公	公	公	公	公	公	公	公	公	公	公	公	公	公	公
郭	公	公	公	公	公	公	公	公	公	公	公	公	公	公	公	公	公	公	公	公	公	公
郭	公	公	公	公	公	公	公	公	公	公	公	公	公	公	公	公	公	公	公	公	公	公
郭	公	公	公	公	公	公	公	公	公	公	公	公	公	公	公	公	公	公	公	公	公	公
郭	公	公	公	公	公	公	公	公	公	公	公	公	公	公	公	公	公	公	公	公	公	公
郭	公	公	公	公	公	公	公	公	公	公	公	公	公	公	公	公	公	公	公	公	公	公
郭	公	公	公	公	公	公	公	公	公	公	公	公	公	公	公	公	公	公	公	公	公	公
郭	公	公	公	公	公	公	公	公	公	公	公	公	公	公	公	公	公	公	公	公	公	公
郭	公	公	公	公	公	公	公	公	公	公	公	公	公	公	公	公	公	公	公	公	公	公
郭	公	公	公	公	公	公	公	公	公	公	公	公	公	公	公	公	公	公	公	公	公	公
郭	公	公	公	公	公	公	公	公	公	公	公	公	公	公	公	公	公	公	公	公	公	公
郭	公	公	公	公	公	公	公	公	公	公	公	公	公	公	公	公	公	公	公	公	公	公
郭	公	公	公	公	公	公	公	公	公	公	公	公	公	公	公	公	公	公	公	公	公	公
郭	公	公	公	公	公	公	公	公	公	公	公	公	公	公	公	公	公	公	公	公	公	公

共有地 柒頃零七畝二分四厘 赤地白字地二畝 無契無糧地拾五畝 郭義三畝、李江七畝、寶永廣五畝。

183

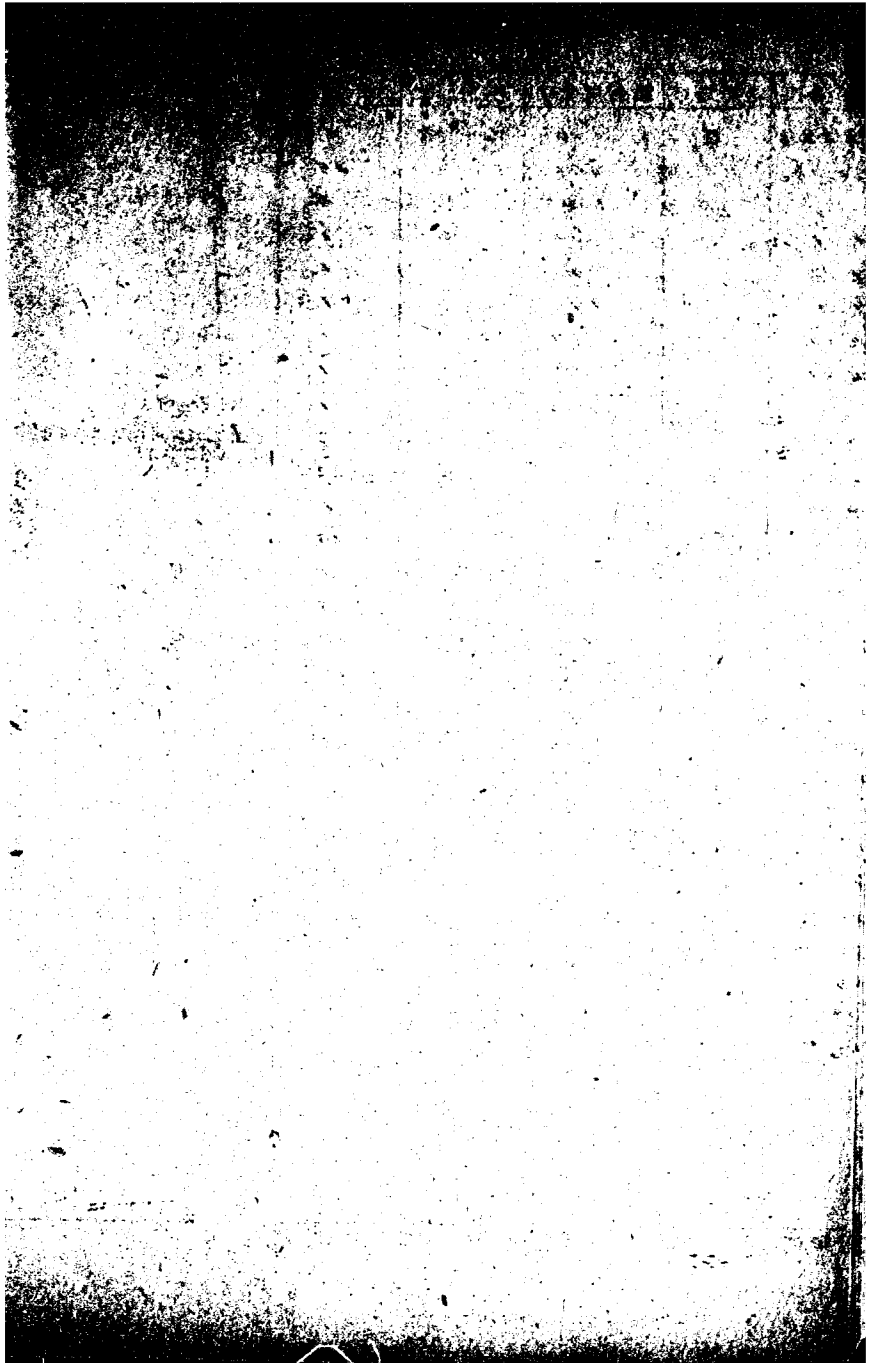

資料四、 稅率及繳納手續

一、田賦徵捐稅率及繳納手續

一、本縣徵征田賦遵照修正河北省各縣田賦征收章程暫依習慣按年分計算
上忙三月一日啓征六月末日截限，下忙九月一日啓征十二月末日截限

二、本縣徵征處於開征之先，根據征冊，填就征收田賦收據（即板串）詳
載戶名住址地畝數目，坐落每畝正附科則登銀元各數及總額彙一聯（

通知單）於開征前通知納賦人依限持通知單來署完納田賦單給正稅及
畝捐收據

三、本縣田賦科則，每畝計為

一分、一分二、一分五、二分、三分、四分等六種

按每兩二元三角折合每畝計為

二分三、二分七厘六、三分四厘五、四分六厘、六分九厘、九分

二厘

四、本縣畝捐呈准按上中下三等征收，嗣奉道署令每畝增加

警備經費五分總計

上等地 畝一元三角五分

中等地

每畝一元零九分

下等地

每畝八角三分

田賦畝捐收錄不收工本費

五花戶接到納稅通知單後，如有不納逾所定截限日期二個月者，加罰其應納田賦正稅十分之一，限呈六個月以上者，加罰十分之二，務須稟遵勿延。

口、契稅稅率及繳納手續

一、契稅 質典二種

二、凡民間田房契約無論質典非領用草契紙經監證人蓋驗不能有效

三、凡質典田房者須於契約成立六個月內買賣雙方會同來縣報稅領契

四、質典各契應征稅率如左

- 1、質契按價征稅百分之六，附加學費千分之六，中用費百分之六
- 2、典契按價征稅百分之三，附加學費千分之三，中用費百分之二
- 3、質典契紙每張收契紙價一元

4、質典契按價貼用印花，每百元四分，百元以上遞增

五、典契稅由承典人繳納，但出典於贖產時應歸還稅額之半於承典人
六、先典後賣之質契得以原納契稅抵買契稅，但以承典人與買受人屬於一人者為限

七、過割應與契稅同時辦理

八、質典草契成立後如逾限不稅或虛價投稅者照修正契稅條例第八九兩條處罰

八、車捐捐率及車輛登記手續

一、凡本縣境內商民人等備有大車、轎車、自行車、人力車、不分商業、日用均

應依照省頒規則聲請登記照繳車捐

二、凡聲請登記車輛，應向該管鄉公所領取聲請書照式填註，連同車牌工

本費交由原鄉公所轉呈縣公署審核登記發給登記證及車牌工本費每面

收洋壹元登記證不收費用

三、車捐分年捐、月捐兩種，由本署依左列捐率征收之

1、大車 單套每輛年捐三元，每加一套增加一元
月捐三角每加一套增捐一角

2、自行車 每輛年捐二元五角，月捐二角五分

3、人力車 每輛年捐二元，月捐二角

四、凡納捐車輛即由本署發給捐照每張收工本費一角

五、各種車輛一經登記即應照繳車捐按年納捐抑或按月納捐聽人民自便，
期限規定如左

1、年捐 上年十二月一日開始至月終為限
2、月捐 上月二十日開始至月終為限

資料五、良鄉縣三十一年度地方歲出入概算書
 (1) 河北省良鄉縣三十一年度地方歲入概算書

歲入普通門

科目	本年		比	減	摘要
	概算數	預算數			
第一款 良鄉縣地方 歲入	四二〇五六	二二〇一八七	二三五四八九	三五〇九〇	
第一項 省稅附加	三三四三	三三四一			
第一目 契稅附加	五二二	五二二			契稅比額全年一萬一千四百六十九元契稅按一分附加
第一節 教育費	二七八〇	二七八〇			教育費合計如上數
第二節 典契中用費	六九五	六九五			全
第三節 買契中用費	一三九〇	一三九〇			契稅比額一萬一千四百六十九元契稅按一分附加 自治費合計如上數

			第四節 典契 中用 自治 費	三四八	三四八		全
		第二目 牙雜稅附加	一七一八	一七一八			查性畜稅全年比額三千六
		第一節 姓 音稅 附 加	一一八〇九	一八〇九			查性畜稅全年比額五千一
		第二節 屠 宰稅 附 加	二五六四	二五六四			查屠宰稅全年比額五千一
		第三節 牙稅附加	一二七五五	一二七五五			查牙稅全年比額二萬五千
	第二項 地 方 捐		二九一八七五	一六一四三一	二二二〇六四	一六二〇	
	第一目 商 飲 捐		三八八一五五	一五六八一	二二二三四四		查商捐奉命按三等九級列
	第一節 商 捐		四八八七七	一七八一七	三二〇六〇		查商捐奉命按三等九級列
八戶納三年元九七二元	戶納三年元九七二元	戶納三年元九七二元	戶納三年元九七二元	戶納三年元九七二元	戶納三年元九七二元	戶納三年元九七二元	戶納三年元九七二元
年納八元九七二元	年納八元九七二元	年納八元九七二元	年納八元九七二元	年納八元九七二元	年納八元九七二元	年納八元九七二元	年納八元九七二元
納四元九七二元	納四元九七二元	納四元九七二元	納四元九七二元	納四元九七二元	納四元九七二元	納四元九七二元	納四元九七二元
九元七二元	九元七二元	九元七二元	九元七二元	九元七二元	九元七二元	九元七二元	九元七二元
元七二元	元七二元	元七二元	元七二元	元七二元	元七二元	元七二元	元七二元
元丙元甲二元	元丙元甲二元	元丙元甲二元	元丙元甲二元	元丙元甲二元	元丙元甲二元	元丙元甲二元	元丙元甲二元
下元甲三元	下元甲三元	下元甲三元	下元甲三元	下元甲三元	下元甲三元	下元甲三元	下元甲三元
乙甲二元	乙甲二元	乙甲二元	乙甲二元	乙甲二元	乙甲二元	乙甲二元	乙甲二元
元三元	元三元	元三元	元三元	元三元	元三元	元三元	元三元

第七節 地租 大租	第六節 田地租 石羊學	第五節 租 桑梓地	第四節 地租 弘恩寺	第三節 租 書院地	第二節 租 馬號地	第一節 租 行宮地	第二節 各項公產 租 金	第二節 金生息 工廠基	第一節 金生息 教育基	第一節 各項縣款 生息
一	一四	八	一七八	二九	三〇七	一七五四	二三四九	四七	一六四	二二一
一	一四	八	一七八	二九	三〇七	一〇九二	一六六七	四七	一六四	二二一
						六六一	六六一			
全	全	全	全	全	查該地係教育款	查該地係建設專款		每百元月息一分三厘全年如上數	查工繳基金原本三百元 三厘核計如上數 五元每百元月息一分 查教育基金原本一千零	

第八節 吳家舖 地租	六	六				全
第九節 盧啟舖 地租	三六	三六				全
第十節 張竹坡 地租	四	四				全
第十一節 張鳳 地租	一二	一二				全
第四項 地方事業 收入	二五三七		二五三七			
第二目 屠宰場 收入	二五三七		二五三七			
第一節 屠宰場 收入	二五三七		二五三七			
第五項 地方行政 收入	二五九〇	一六四	二二二六			款項下補助理合聲明
第一目 過罰費	三〇	一六〇				
第一節 過罰費	三〇	一六〇				
第三目 違者罰金 成	三六〇	一三四	二二六			

第一節 違警罰金提成	三六〇	三四	三二六		
第六項補助款收入	八八三	三四三五三	三四七〇		
第一節 省庫撥補各款	無	一九六二七	一九六二七		
第一節 行政費		一二九八四	一二九八四		奉令暫不列入
第二節 司法費		四二四三	四二四三		全
第三節 省發臨時津貼		二四〇〇	二四〇〇		全
第二節 省稅留撥各款	無	一三七〇三	一三七〇三		
第一節 牲畜稅留撥		一四四七	一四四七		奉令暫不列入
第二節 屠宰稅留撥		二〇五一	二〇五一		全
第三節 牙稅留撥		一〇一〇四	一〇一〇四		全
第三節 其他補助款	八八三	一〇二三	一四〇		

第一節 賦稅征 支 第二節 婚書 支	八〇	一〇〇	一〇〇	地稅中用區自治費 百分之三征解費合計如 婚書提支辦公費全年如 上數

河北省燕京道良鄉縣三十一年度地方歲出預算書

歲出預算常門

科目	本年預算		上年度預算		比增	較減	備考
	概算	數項	算	數			
第一款良鄉縣地方經常歲出	二八三三四一	一三七八二七	一四七九零八	二四二四			
第一項 行政費	七二四九	三二二四八	四二二六八	二四			
第一目 縣公署費	五三六〇	二七一六八	二四一九二				
第一節 俸給費	三〇九六〇	一六九六八	二二九九二				

知事月支二百二十元
 秘書月支一百四十元
 打字員月支五十元
 書室科員二名月各支八元
 辦事員三名月各支五元
 書記三名月各支三元
 財政科長一員月支一百一十元
 科員一員月支五十五元
 書記一名月支三十五元
 科員一名月支八元
 辦事員一名月支五元
 書記一名月支三元
 科員一名月支二元
 辦事員一名月支一元
 教育科長一員月支一百一十五元

					元管一各月支七十九 辦學員二名教委二名月 各支五十五元書記二名月 各支三十五元建設科長 一名月支一百元科員 一名月支八元辦事員 技師員各一名月支五十 元書記一名月支三十五 元公役八名月各支二十五 元月計共支二千五百八 十元全年如上數
第二節 購費	1000	六七〇	三三〇	額定省每月支一百六十 元縣款月支一百二十元 共計二百八十元模範縣 按增加一成編列計五百 六十元奉令支增加五成 二百八十元全年計支八 百四十元全年如上數	
第三節 設備費	九〇	九〇		省縣每月各支四十一元計八 十元全年如上數	
第四節 特別費	二七〇	二五〇	一三〇	額定二百元奉令支增加 五成一共零五元計共月支 三百一十五元全年如上數	

第五節 模範地區 人學費	五五八〇		五五八〇		奉令增設民政科照提高 薪額標準計科長一員月 支一百元主任科員二 名月各支八十五元辦事 員四名月各支五十五元 書記四名月各支三十五 元共六百元全年計上 等月支一百元全年如上 文具郵電消耗燈火薪炭 等月支一百元全年如上 講習費如左 形全如左 公廉費及訓練獎勵月支 月支百五十元全年如上
第二節 民生科 經費	一〇五〇〇		一〇五〇〇		奉令增設民政科照提高 薪額標準計科長一員月 支一百元主任科員二 名月各支八十五元辦事 員四名月各支五十五元 書記四名月各支三十五 元共六百元全年計上 等月支一百元全年如上 文具郵電消耗燈火薪炭 等月支一百元全年如上 講習費如左 形全如左 公廉費及訓練獎勵月支 月支百五十元全年如上
第一節 俸給費	七五〇〇		七五〇〇		奉令增設民政科照提高 薪額標準計科長一員月 支一百元主任科員二 名月各支八十五元辦事 員四名月各支五十五元 書記四名月各支三十五 元共六百元全年計上 等月支一百元全年如上 文具郵電消耗燈火薪炭 等月支一百元全年如上 講習費如左 形全如左 公廉費及訓練獎勵月支 月支百五十元全年如上
第二節 辦公費	一一〇〇		一一〇〇		奉令增設民政科照提高 薪額標準計科長一員月 支一百元主任科員二 名月各支八十五元辦事 員四名月各支五十五元 書記四名月各支三十五 元共六百元全年計上 等月支一百元全年如上 文具郵電消耗燈火薪炭 等月支一百元全年如上 講習費如左 形全如左 公廉費及訓練獎勵月支 月支百五十元全年如上
第三節 設備費	四八〇		四八〇		奉令增設民政科照提高 薪額標準計科長一員月 支一百元主任科員二 名月各支八十五元辦事 員四名月各支五十五元 書記四名月各支三十五 元共六百元全年計上 等月支一百元全年如上 文具郵電消耗燈火薪炭 等月支一百元全年如上 講習費如左 形全如左 公廉費及訓練獎勵月支 月支百五十元全年如上
第四節 特別費	一一〇〇		一一〇〇		奉令增設民政科照提高 薪額標準計科長一員月 支一百元主任科員二 名月各支八十五元辦事 員四名月各支五十五元 書記四名月各支三十五 元共六百元全年計上 等月支一百元全年如上 文具郵電消耗燈火薪炭 等月支一百元全年如上 講習費如左 形全如左 公廉費及訓練獎勵月支 月支百五十元全年如上
第三節 日治指導 員經費	一三六〇	一六八〇	一六八〇		奉令增設民政科照提高 薪額標準計科長一員月 支一百元主任科員二 名月各支八十五元辦事 員四名月各支五十五元 書記四名月各支三十五 元共六百元全年計上 等月支一百元全年如上 文具郵電消耗燈火薪炭 等月支一百元全年如上 講習費如左 形全如左 公廉費及訓練獎勵月支 月支百五十元全年如上
第一節 俸給費	一九二〇	九六〇	九六〇		奉令提高待遇計指導員 二名月各支八十九元共計

第三節辦公室費	四八〇	二四〇	二四〇		奉令月支辦公費二十元 計共四十二元全年如上數
第三節旅膳費	九六〇	四八〇	四八〇		奉令月支旅膳費四十元計 共八十二元全年如上數
第四目 情報室 經費	二四〇〇	一六八〇	七四四	二四	情報室各工作職員補助月 支七十六元全年如上數
第一節俸給費	九二二	九三六		二四	文具郵電消耗購置等費月 支一百二十四元全年如上 數
第二節辦公費	一四八八	七四四	七四四		
第五目 蒐集費	二四〇〇	七二〇	一六八〇		遵令關於採訪蒐集情報直 傳上等經費月支二百元全 年如上數
第一節蒐集費	二四〇〇	七二〇	一六八〇		
第六目 行政警 經費	二四二二		二四二二		
第一節工餉	二四二二		二四二二		一等警長一名月支二十五 元二等警長一名月支二十 元三等警長一名月支十八 元計月支二百零六元全 年如上數
					一百六十七元全年如上數

第一項司法費	一〇〇八〇	四二四三	五八三七	
第一目 兼理司法費	一〇〇八〇	四二四三	五八三七	
第一節 俸給費	五六四〇	二四七九	三一六一	承審員一員月支一百十元 一員一員月支七十元 書記員一名月支四十五元 書記一名月支三十元 檢校吏一名月支三十元 男女看守及所丁六名月支二十五元 者一名月支二十元 者五名承發吏二名月支二十元 公役一名月支二十元 元月計四百七十九元 共如上數
第二節 口糧	三三四〇	一六二〇	一六二〇	省令每月額定三十名 每名日支三角 月計共支二百七十元 全年如上數
第三節 辦公費	一一三〇〇	七二四四	二五〇五六	奉令月支文具消耗購置 燈火煤炭費等一百元 全年如上數
第三項 治安費	二五〇五九	七二七六八	五七八二八	
第一目 警察所及分所經費	四四三二八	三三九六〇	一〇三六八	

第一節 警察所	二二四〇〇	一八三一二	四〇九二		所長月支一百二十元 警長四名月各支九十元 警員四名月各支三十元 警長三名月各支二十五元 警員十六名月各支二十元 一等警員二十四名月各支二十元 二等警員二十四名月各支二十元 三等警員二十四名月各支二十元 共計月支一千七百六十元 全年如數
薪餉費	二〇四二二	一六九九二	三三三〇		所長月支一百二十元 警長四名月各支九十元 警員四名月各支三十元 警長三名月各支二十五元 警員十六名月各支二十元 一等警員二十四名月各支二十元 二等警員二十四名月各支二十元 三等警員二十四名月各支二十元 共計月支一千七百六十元 全年如數
辦公費	一九九三	一三二〇	六七〇		每月支文具郵電消耗購置 等費一百五十元 全年如數
第二節 第一分所	五〇一六	一七九四四	一〇三二		分所長月支九十元 警長二名月各支二十五元 警員二名月各支二十元 警員七名月各支二十元 警員一名月支二十元 共計月支二百七十二元 全年如數
薪餉費	四四六四	三七四四	七二〇		分所長月支九十元 警長二名月各支二十五元 警員二名月各支二十元 警員七名月各支二十元 警員一名月支二十元 共計月支二百七十二元 全年如數
辦公費	五五二	二四〇	三二二		每月支文具消耗購置 等費六元 全年如數

第三節 所經費	四八八八	九四八	
薪餉費	四四〇四	二七〇八	分所長月支九十元書記一名 月支三十元一等警長一名 月支二十五元一等警三名 月各支二十一元二三等警 八名月各支二十元公役一 名月支二十元計月共支三 百六十七元全年如上數
辦公費	四三二	一八〇	月支文具消耗費等三十元 煤費六元全年如上數
第四節 第三分 所經費	四八二六	二八八八	
薪餉費	四四〇四	二七〇八	分所長月支九十元書記一 名月支三十元一等警長一 名月支二十五元一等警三 名各支二十一元二三等警 八名月各支二十元公役一 名月支二十元計月共支三 百六十七元全年如上數
		六九六	

辦公費	四三二	一八〇	二五二	月支文具消耗費等三十元 煤費六元全年如上數
第五節 第四分所 薪餉費	四八六六	二八六八	九四八	分所長月支九十元書記月 支三十元一等警長一名月 支二十五元一等警二名月 各支二十一元二三等警八 名月各支二十元公役一名 月支二十元計月共支三百 六十七元全年如上數
辦公費	四三二	一八〇	二五二	月支文具消耗等費九十五 元全年如上數
第六節 消防費				本縣對於消防設備簡陋急 須從事擴充以重公安所需

第二節 備除	七五八八	三三〇六	四四八〇		六名新購一具用費九百六元
第一節 大隊部	一三二三六	五四四八	七七八八		副大隊長月支一百二十元
薪餉費	一〇七二六	四二四八	六四六八		元事務員一名月支五十五元
					元事務員一名月支五十五元
					上等兵七名月支各三十四元
					二等兵十二名月支各二十二元
					三等兵一名月支十二元
辦公費					三元全年如上數
特別費					月支文具消耗煤炭等費九十五元全年如上數
馬乾	一八〇	一八〇			知事兼大隊長奉令月支特別費一百元全年如上數
第一節 第一中隊	三五五二		三五五二		馬三四支津貼十五元全年如上數

			<p>司中 務隊 長長 月月 支支 四四 十五 元元</p>
			<p>十四 元元 支支 二二 四四 元元 三三 名名 月月 支支 三三 十十 元元</p>
			<p>十一 元元 計計 共共 月月 支支 二二 百百 五五 元元</p>
辦公費	580	580	<p>文具 消消 耗耗 煤煤 炭炭 等等 費費</p>
第三節 第一小隊	970	970	<p>月支 四十五 元元 全年 如上 數數</p>
薪餉費	908	908	<p>小長 月月 支支 六六 十十 元元 中 士士 二二 名名 各各 支支 三三 十十 元元</p>
		276	<p>下下 士士 二二 十十 名名</p>
		288	

<p>辦公費</p>					<p>文具消耗煤炭等月支五十五元全年如上數</p>
<p>第四節 第二小除 薪餉費</p>	九七〇八	九四二〇	二八八		<p>小隊長月支六十元中士二名月各支三十八元下士二名月各支二十八元</p>
<p>薪餉費</p>	九〇四八	八七〇〇	二八八		<p>一等兵三名月各支二十四元二等兵二名月各支二十元計月共支七百五十四元全年如上數</p>
<p>辦公費</p>					<p>文具消耗煤炭等月支五十五元全年如上數</p>
<p>第五節 第三小除 薪餉費</p>	九七〇八	九四二〇	二八八		<p>小隊長月支六十元中士二名月各支三十八元下士二名月各支二十八元</p>
<p>薪餉費</p>	九〇四八	八七六〇	二八八		<p>支七百五十四元全年如上數</p>

				月各支二十八元 一等兵三名 各支二元 四元 二等兵十一名 各支二元 二元 三等兵 一名 支二元 元計 月共 支七百五十四元 全年 如上數
第六節 第二中隊 辦公費	六六〇	六六〇	三五五二	文具消耗 煤炭等 月支十五元 全年如上數
第六節 第一中隊 薪餉費	三〇二二	三〇二二	三五五二	中隊長月支八十元 司務長月支四十五元 上等兵一名 支三元 四元 雜費 兵一名 各支二元 四元 三等 兵一名 各支二元 四元 計月 共支一百五十一元 全年如上數
第七節 第四小隊 辦公費	五四〇	五四〇	五四〇	文具消耗 煤炭等 月支四十五元 全年如上數
第七節 第四小隊 薪餉費	九七〇八	九七〇八	九七〇八	小隊長月支六十元 中士二名 各支三十元 下士

第九節 第六小隊	辦公費	九百八	九百八	九百八	小隊長月支六十元中士二名月各支三十元下士二名月各支二十元無號兵一名月各支二十元各支二十四元二等兵二十一名月各支二十二元三等兵一名月各支二十元計共月支七百五十四元全年如上數
第九節 第六小隊	薪餉費	九百八	九百八	九百八	文具消耗煤炭等費月支五十五元全年如上數
第八節 第五小隊	辦公費	九百八	九百八	九百八	文具消耗煤炭等費月支五十五元全年如上數
第八節 第五小隊	薪餉費	九百八	九百八	九百八	小隊長月支六十元中士二名月各支三十元下士二名月各支二十元無號兵一名月各支二十元各支二十四元二等兵二十一名月各支二十二元三等兵一名月各支二十元計共月支七百五十四元全年如上數

第一節 雜費	九六〇〇	三六〇〇	六〇〇〇		
第四項 財務費	一〇〇〇〇	四一五三	六〇四八		
第三節 修理費	二二〇〇		二二〇〇		奉令每月領支一百元全年如上數
第二節 汽油費	四〇〇〇	四八〇〇			奉令額定月支四百元全年如上數
第一節 工資	一六八〇	三〇〇〇	一三八〇		車夫一名月支八十元助 手及擦車夫各一名月各支三十元計月共支一百四十元全年如上數
第三目 汽車費	六六八〇	五一〇〇	二三八〇		查汽車修理費本年度由臨時門移歸經常費項下理合聲明
辦公費	六六〇		六六〇		文具消耗煤炭等費月支五十五元全年如上數
					月各支二十八元號兵一名一等兵三名月支二十四元二等兵三名月支各二十二元三等兵三名月支二十元計共月支七百五十四元全年如上數

第一節俸給費	七四四〇	二五三二	五三〇八		田賦事務員一名月支五十五元書記四名各支三十元稅務股事務員十名月支五十元書記徵收員四名月各支二十五元捐務股事務員一名月支五十元書記徵收員四名月各支三十五元協理員公役二名月各支二十五元計共月支六百二十元全年如上數
第二節辦公費	二二六〇	一三六八	七九二		文具消耗設備房租等費三股月支一百八十九元全年如上數
第三節地方事務 監理委員 事務費	六〇〇	五五二	四八		委員七員事務員二名內三員月支車馬費各十元事務員二員文補助費十元計四十元全年如上數
第一節車馬費	四八〇	四三二			
第二節辦公費	一一〇	一一〇			文具消耗等費月支十元全年如上數
第五項 教育費	二九三三	一七〇二八	二三四四二	一一〇	
第一節 區立 農業學校	一九五八		一九六六		

第一節 雜費	一九五八	七八二四	六二四	二四	燕京道區五縣聯立學校 常費洋一萬六千 三元二角五分 以上數
第二節 縣城男女小	八四二四	七八二四	六二四	二四	校長月支七十元 教員十員 支五元者一員 支四元者四員 支三元者四員 支二元者三員 支一元者一名
第一節 俸給費	七五六	六四四	六二四		支十八元者三員 支十二元者三員 支八元者一名 支六元者一名 支四元者一名 支二元者一名
第二節 辦公費	一〇五六	一〇八〇		二四	支二元計月工役三名 支一元計月工役四名 支一元計月工役四名 共計月支四百三十元 全年如上數
第三節 縣城女小	五七三六		五七三六		共六元計月支六元 共計月支六元 共計月支六元 共計月支六元 共計月支六元
第一節 俸給費	五一六〇		五一六〇		共計月支六元 共計月支六元 共計月支六元 共計月支六元 共計月支六元
第二節 雜費	五七六		五七六		共計月支六元 共計月支六元 共計月支六元 共計月支六元 共計月支六元

第四目 疏濬河 第一節 俸給費	四七五 四二七三	四二八四 三六八四	五八八 五八八	九六	校長月支六十元 政員六名 月支五十元 者一名 四十一元 者三名 八元 者一名 十一元 十四元 者三名 書記一名 十元 支二十六元 工役一名 月各 支二十元 元計月共支三百 五十六元 全年如上數
第二節 辦公費	四八〇	五七六	九六	九六	共五班月支公雜費四十元全 年如上數
第三節 房租	二四	二四	二四	二四	月支房租二元 全年如上數
第五目 疏濬河 女校 俸費 第一節 俸給費	三四〇八 三〇〇〇	一一〇	三二八八 三〇〇〇	三二八八	校長月支七十元 教員三名 月支五十元 者一名 八元 者一名 元者一名 月支二十八元 公 書記一名 月支二十元 計月 役二名 月各支二十元 計月 共地二百五十九元 全年如上 數
第一節 辦公費	二八八	二八八	二八八	二八八	共三班月支公雜費一十四 元 全年如上數

第三節 房租	一一〇	一一〇			房租月支十元全年如上數
第六目 中心小學 普通費	五六一六	四六八〇	九五六		校長月支七十元教員五員 月各支五元公役二名月 各支二十元計月共支三百 六十元全年如上數
第一節 俸給費	四二二〇	三三八四	九五六		
第二節 辦公費	四五六	四五六			辦公費月支三十八元全年 如上數
第三節 設備費	四八〇	四八〇			設備費月支四十元全年如 上數
第四節 房租	一三六〇	一三六〇			房租月支三十元全年如上 數
第七目 賣店小學 普通費	五九六四	一一〇	三三〇四		
第一節 俸給費	三三二〇	一一〇	三二二〇		校長月支六十元教員五名 月各支三十四元公役二名 用各支二十元計月共支二 百七十元全年如上數
第二節 辦公費	三三八四	三三八四			共四班月支公雜費三十二 元全年如上數

第八目 新民教育		二四〇〇	二四〇〇		館員一名月支三十五元 習生一名月支二十五元 工役十名月支二十元計月共支八十元全年如上數
第一節 俸給費	九〇〇	六〇〇			
第二節 辦公費	二四〇	二四〇			月支公雜等費二十元全年如上數
第三節 購買圖書器具費	一〇〇〇	一〇〇〇			購置圖書器具等費全年如上數
第九目 幼稚園	二四八	二四八			
第一節 俸給費	一〇〇八	一〇〇八			教員一員月支四十元 十元助教一名月支二十元 四元差役一名月支十二元計共月支八十四元
第二節 辦公費	二四〇	二四〇			月支公雜費二十元全年如上數
第十目 督學教委	二二〇	二二〇			
第一節 辦公費	二二〇	二二〇			督學一名教育委員二名 月各支二十元計月共支

	二節 旅費	1400		1400		六十元全年如上數
第六項 建設費		7360	3528	5032	1100	
第一目 電話所費		2700	876	1824		
第一節 修給費		2300	876	1700		管理員一名月支五十元 主任三名月支四十五元 書記一名月支三十元 話生二名月支三十元 共計二百十五元全年如上數
第二節 辦公費		1100		1100		月支公雜費十元全年如上數
第二目 農務費		3500	2653	3504	1100	
第一節 俸給費		3100	2323	2926		房檢月支七十元 一名月支五十元 一名月支四十元 一名月支三十元 共計一百元全年如上數

	第二節 辦公費	二〇〇	二四〇	二〇		二十元計月支二百七十元 全年如上數
	第三節 設備費	無	一三〇〇			公雜等時全年如上數
	第三目 田園經費	四〇〇		四〇〇		
	第一節 工資	三〇〇		三〇〇		苗圃設工頭一名月支三十元 全年如上數
	第二節 購置費	一〇〇		一〇〇		購置用具籽種等費全年 如上數
	第四目 物產展覽會費	三〇〇		三〇〇		
	第一節 縣物產展覽會	四〇〇		四〇〇		奉令額定年支如上數
	第二節 道物產展覽會	三〇〇		三〇〇		奉令額定年支如上數
	第七項 民政費	三二四三		三二四三		
	第一目 機關指導員經費	一六八〇		一六八〇		

第一節 俸給費	九六〇	九六〇	奉令月支薪俸八十元 全年如上數
第二節 辦公費	二四〇	二四〇	奉令月支辦公費二十元 全年如上數
第三節 旅膳費	四八〇	四八〇	奉令月支旅膳費四十元 全年如上數
第二目 倉庫管理費	一五〇	一五〇	
第一節 修葺費	一〇五	一〇五	修葺舊屋需用材料二百六十元 木料二百元人工三十元 零五元洋灰由來一百九十八元 購刀鉤葉鐵鎖等件一百三十元 共計如上數
第二節 工資	二〇〇	二〇〇	設保管員一名月支三十元 全年如上數
第三節 雜支	一〇〇	一〇〇	斗夫收量費三十元 兩季雜費八十元 共計如上數
第三目 醫藥所	無		擬專案呈請追加概算
第一節	無		

第二節	第八項 衛生費	第一目 縣屠宰場	第一節 俸給費	第二節 辦公費	第三節 設備費	第二目 防疫注射費	第一節 注射費
無	一〇〇三〇	二七九六	二〇四〇	五七六	一八〇	二七六〇	九六〇
	二七九六		二〇四〇	五七六	一八〇		
	一七九〇						
	六二四〇						
<p>屠宰場上中真共計 三奉令列入概算 支理台聲明</p>	<p>屠宰場上中真共計 三奉令列入概算 支理台聲明</p>	<p>屠宰場上中真共計 三奉令列入概算 支理台聲明</p>	<p>屠宰場上中真共計 三奉令列入概算 支理台聲明</p>	<p>屠宰場上中真共計 三奉令列入概算 支理台聲明</p>	<p>屠宰場上中真共計 三奉令列入概算 支理台聲明</p>	<p>屠宰場上中真共計 三奉令列入概算 支理台聲明</p>	<p>屠宰場上中真共計 三奉令列入概算 支理台聲明</p>
<p>屠宰場上中真共計 三奉令列入概算 支理台聲明</p>	<p>屠宰場上中真共計 三奉令列入概算 支理台聲明</p>	<p>屠宰場上中真共計 三奉令列入概算 支理台聲明</p>	<p>屠宰場上中真共計 三奉令列入概算 支理台聲明</p>	<p>屠宰場上中真共計 三奉令列入概算 支理台聲明</p>	<p>屠宰場上中真共計 三奉令列入概算 支理台聲明</p>	<p>屠宰場上中真共計 三奉令列入概算 支理台聲明</p>	<p>屠宰場上中真共計 三奉令列入概算 支理台聲明</p>
<p>屠宰場上中真共計 三奉令列入概算 支理台聲明</p>	<p>屠宰場上中真共計 三奉令列入概算 支理台聲明</p>	<p>屠宰場上中真共計 三奉令列入概算 支理台聲明</p>	<p>屠宰場上中真共計 三奉令列入概算 支理台聲明</p>	<p>屠宰場上中真共計 三奉令列入概算 支理台聲明</p>	<p>屠宰場上中真共計 三奉令列入概算 支理台聲明</p>	<p>屠宰場上中真共計 三奉令列入概算 支理台聲明</p>	<p>屠宰場上中真共計 三奉令列入概算 支理台聲明</p>

第二節 糧費	1000		1000		縣城各鄉村等糧費共計如上數
第三節 旅費	800		800		臨時注射公旅膳等費共計如上數
第三目 清潔費	1340	720	620		
第一節 工資	1100	480	620		清潔夫四名各支二十三元共九十二元全年如上數
第二節 雜支	200	210			購置土車土箱掃帚等用具全年共如上數
第二目 縣醫院經費	320	300	20		
第一節 俸給費	360	300	60		官一名月支車馬費三元全年如上數
第二節 醫藥費	2400	2400			購買各種藥品月支二百元全年如上數
第三節 設備費	360	360			購置器具及診治用品月支三十元全年如上數

附 記

第二項
口 寄押
糎 犯

一〇八〇

一〇八〇

本年度取消

河北省燕京道良鄉縣三十一年度地方歲出概算書

科目		歲出臨時門		比	較	備考
		本年度概算數	上年度預算數			
第一節良鄉縣	地方臨時歲出	二七二四五	八三三〇	八四八五	三一六〇〇	
第一項	行政費	四六〇〇	二四六〇	二二四〇		
第一目	各項祀典費	一一〇〇	六二〇	四八〇		
	第一節祀孔費	四〇〇	三〇〇	一〇〇		春秋兩丁祭祀共如上數
	第二節祀武聖費	三〇〇	一〇〇	一〇〇		春秋戊日祀武費共如上數
	第三節禮費	四〇〇	一五〇	二五〇		植樹典禮費一百元購置樹秧及人工栽植三百元全年如上數
第二目	政務警服費	三〇〇	三〇〇	七〇〇		

第一節 政務警服裝費	七〇〇		七〇〇		行政警十名兩季制服及雨衣大費每人合七十元全年如上數
第三目 行政訓練費	六〇〇		六〇〇		赴省受行政訓練費年支如上數
第一節 佐治人員訓練費	四〇〇		四〇〇		自治指導員赴省受訓練每名訓練費按一百元計算共支如上數
第二節 自治指導員訓練費	二〇〇		二〇〇		
第四目 縣署冬季煤炭費	三三〇〇	一三〇〇	三六〇		縣署各科室處爐火二十五座每月需煤三萬三千七百斤月支煤費五千五百元以四個月計算共加上數
第一節 冬季煤炭費	三三〇〇	一八〇〇	三六〇		
第二項 司法費	六〇〇	六〇〇			
第一目 解勸費	六〇〇	六〇〇			勘解費月 五十元全年如上數
第一項 解勸費	六〇〇	六〇〇			

第三項 治安費	二六四〇	二三八〇	一五二〇	七二〇	
第一目 治安費	一五四〇	一〇八〇	六六〇	七二〇	
第一節 縣討伐費	三〇〇〇	三〇〇〇			警隊年支如上數
第二節 道聯合討伐費	一〇〇〇		一〇〇〇		奉令編列每年三回共支如上數
第三節 彈藥費	二三〇〇	三〇〇〇		七二〇	警隊年支如上數
第四節 醫藥費	一〇〇〇	一〇〇〇			警隊年支如上數
第五節 修械費	一〇〇〇	一〇〇〇	一〇〇〇		全
第六節 自行車修理費	六〇〇		六〇〇		規定每滿月支修理費二元以廿五輛計算如上數
第七節 密偵費(即情報)	一三〇〇	一三〇〇			查密偵費係奉指飭以治安情報致得生共如上數
第八節 差旅費	一四四〇		一四四〇		警隊所因公出差年支八百元警備隊六百四十元全生上數

第九節 冬季 煤炭費	2000	800	1100		警署及四谷所等每月 二百一十五元計算警備隊 及一中隊大小隊每月按 二百九十五元計算合計 月支五百元四個月共支 如上數
第二目 服裝費	17000	11000	6000		官長士兵共一百十名 各兩季服裝雨衣大袋等 平均按十元計算共 如上數
第一節 警察服 裝	5500	5500	6000		官長士兵共計一 名每名兩季服裝雨衣大袋等 平均按五元計算共 如上數
第二節 警備隊 服裝	11500	5500	6000		官長士兵共計一 名每名兩季服裝雨衣大袋等 平均按五元計算共 如上數
第三目 警隊訓練 費	3800	1100	2100		警署所對警署警備隊 練習等費如上數
第一節 警署訓練 費	600	100	400		警署所對警署警備隊 練習等費如上數
第二節 警備隊 訓練費	3200	1000	1000		警署所對警署警備隊 練習等費如上數

第三節 警察 訓練費	800	800	縣警察訓練委員會 二百元共計如上數
第四節 警備隊訓練費	400	400	警備隊赴省受警備訓練 年共如上數
第四項 財務費 第一節 財務訓練費	200 200	200 200	赴省受財務訓練等費 共支如上數
第二節 簿冊費	200	200	以上年紅簿工本費列入 臨時門內本年採合改購 臨時門年支如上數
第一節 糧食費 工本費	200	200	
第二節 商歌捐 工本費	200	200	全
第三節 票據 工本費	200	200	

第一節 票 工本費	500		500		查征捐收工本費上年列入經常辦公費本年奉令改歸臨時門年共如上數
第四目 票 旅運費	110		110		查崇謙旅運費上年列入經常辦公費內本年奉令改列年共如上數
第一節 票 旅運費	110		110		
第五目 賦稅 賦稅 徵費	480		480		查權征費：並辦公費內動支本年改歸臨時費項下年共如上數
第一節 賦稅 徵費	480		480		
第六目 冬 季 煤炭費	240		240		
第一節 冬 季 煤炭費	240		240		查上年煤炭費列入縣署冬令及征收分所四個月共支如上數
第五項 教育費	15910	27110	13190		

第一節 道區聯立 職業學校 學生補助費	四八〇〇	四八〇〇		
第一節 道區聯立職業學校 學生補助費	四八〇〇	四八〇〇		按預計學生十六名每名學生制服書籍飯費等補助三百元
第二節 文化事業費	三〇〇〇	三〇〇〇		每年一次奉令額支如上
第一節 觀摩會	五〇〇	五〇〇		春秋兩季
第二節 運動會費	八〇〇	八〇〇		縣每年兩次展覽共支六百元道署展覽支二百元
第三節 學藝品展覽會費	八〇〇	八〇〇		共計如上數
第四節 教育參觀團費	九〇〇	九〇〇		奉令額定每人支六十元按十五人計共計如上數
第三節 訓練費	二七五〇	二七五〇		

第一節 縣教員暑期講習會費	200		300		縣城及各鄉鎮學校教員暑期講習會費共支如上數
第二節 日語養成所保送費	1920		1920		縣城各鎮及中心小學每年按加三班以六百元計算共計如上數
第三節 教育訓練費	400		400		赴省受教育訓練等用費共支如上數
第四節 保薦簡師學生費	130		130		奉令保薦簡師學生二名自八月各月支薪費共計百二十元以五個月計算共計共三十元共計如上數
第四目 增班費	2400	1600	1800		縣城各鎮及中心小學每年按加三班以六百元計算共計如上數
第一節 增班費	1800		1800		縣城各鎮及中心小學每年按加三班以六百元計算共計如上數
第二節 購置桌凳費	1600	1600			縣城各鎮及中心小學桌凳等購置費共計如上數
第五目 冬季校費	1960	1120	840		

第一節 冬季 煤炭費	一九六〇	一一二〇	八四〇	縣城男小月支煤費一 八十五元女小月支六十五 元中心小學支五十七元 琉璃男小月支五十七元 五角女小月支四十七元五 角豆店完小月支五十五元 新民教育館月支四十五元 共計百九十九元以四個月 計算共支如上數
第六項 建設費	二〇四五〇	六二〇〇	一四二五〇	赴省道受建設訓練等費 共計如上數
第一目 建設訓 練費	四〇〇		四〇〇	
第一節 建設 費	四〇〇		四〇〇	
第二目 電話所編 費	五三〇	一八〇〇	三三三〇	電話生匠共計五名每名 按五十元列支共計如 上
第一節 電話生匠 服裝費	二五〇		三三三〇	
第二節 購置 電料費	五〇〇〇	一八〇〇	三二〇〇	購置電話三架計五百元又 三十門交換機一架計一千 五百元電池電桿電線磁 柱鉛皮線等件三千元共 計如上數
第三節 冬季 煤炭費	八〇			電話所冬季四個月煤費 共支如上數

第三目 各項建設費	一〇一〇〇	一八〇〇	八三六〇	修理小董村舊備路石橋及紙房石橋計需工料費各二千五百元共支如上數
第一節 修築橋梁河堤費	五〇〇〇	一三〇〇	三八〇〇	
第一節 修築公路等費	三〇〇〇		三〇〇〇	修築公路及架設等建設費共支如上數
第三節 架設電話材料費	一七六〇	六〇〇	一一六〇	架設及修理電話等費年支如上數
第四目 造林費	四〇〇	二〇〇	二〇〇	灌溉移植等費計如上數
第一節 植樹費	四〇〇	二〇〇	二〇〇	
第五目 農場臨時事業費	三〇〇〇	二四〇〇	一〇〇〇	查農場臨時費奉令額定二千五百元令併聲明
第一節 工資	二〇〇〇	一六〇〇	四〇〇	播種面積一百二十畝全年雇工計一千六百元牲畜雇計五百元全年如上數用計一百元全年如上數
第二節 購置費	一五〇〇	八〇〇	七〇〇	購置優良籽種等費二百元施肥及購置器具一千

					一百元及防止害 蟲藥品等一百二十 元冬季煤費八十元全 年如上數
第六目 品評會 費	五〇〇		五〇〇		品評會獎勵費及攝影 標幟等費共支如上數
第一節 品評會 費	五〇〇		五〇〇		
第七目 臨時費	一六〇		一六〇		
第一節 栽植修 理費	八〇		八〇		春季栽植及冬季修理等 費共如上數
第二節 冬季 柴費	八〇		八〇		臨時冬季煤費四個月如 上數
第七項 民政費	四八〇		四八〇		
第一目 民政 訓練費	四八〇		四八〇		
第一節 鄉保甲 長訓練 費	四八〇		四八〇		縣署訓練各鄉長副及 保甲長以增行政效率 全年如上數

第八項	衛生費	無				
第一目	全	無				
第一節	全	無				
第九項	撫恤費	1100	1100	1100		
第一目	恤金	1100	1100			
第一節	恤金	1100	1100			奉令規定年支如上數
第二目	救濟費	無				
第一節	救濟費	無				
第三目	獎勵金	1100		1100		
第一節	獎勵金	1100		1100		奉令規定年支如上數
第十項	新民會補助費	8265		8265		
第一目	新民會補助費	8265		8265		
第一節	新民會補助費	8265		8265		

第十一項	退職實與金	3600		3600			
第一節	職員退職實與金	3600		3600			
第一節	職員退職實與金	3600		3600			奉令支給規定三等縣年支如上數
第十二項	預備費	4260	1000	2260			
第一節	預備費	4260	1000	2260			
第一節	預備費	4260	1000	2260			定三等縣三萬六千六百六十元全年如上數
附	記						
第三項	治安聯防費		360			360	遵照規定本年故未列入
第五項	爭采費		5000			5000	本年未列
第九項	獎勵勞		4000			4000	本年奉令取消

第 項 樂 公 署 津 貼					七六九二	全
司 法 津 貼					一八六〇	全
評 征 處 津 貼					一三四四	全
縣 城 完 小 津 貼					二七八四	全
坭 河 完 小 津 貼					一七二八	全
中 心 小 學 津 貼					八四〇	全
電 話 所 津 貼					三八四	全
長 場 津 貼					五二八	全
拖 車 修 理 費					一八〇	全
汽 車 修 理 費					一三〇〇	本年列入經常門

(二) 河北省燕京道良鄉縣三十一年度縣地方預算表

項 目	經常歲出概算	臨時歲出概算	合 計	百 分 率
行 政 費	72492	4600	77092	18.3 / 1000
司 法 費	10080	600	10680	2.6 / 1000
治 安 費	120596	36740	157336	39.8 / 100
財 務 費	10200	2040	12240	2.9 / 100
教 育 費	59650	15910	75560	19.1 / 100
建 設 費	7560	20450	27810	6.9 / 100
民 政 費	7245	480	7725	1.9 / 100
衛 生 費	10020	0	10020	2.4 / 100
無 償 費	0	2400	2400	.6 / 100
新 民 會 補 助 費	0	8260	8260	2 / 100
退 職 賞 與 金	0	5600	5600	1.4 / 100
預 備 費	0	42160	42160	10.6 / 100
合 計	285621	134966	420587	100
附 記				

資料六 吳厝村ニテ入手ナル印類

(1) 田 賦

1、民國初年頃マデ使用ノ分（民國二年マデ入手ナルモ何年迄使用ヤシカ不明）

良字壹千陸百貳伍號

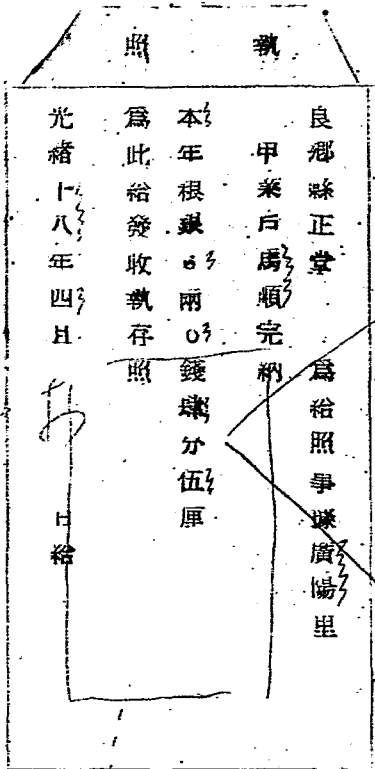

驗訖

註、藍色ノ本印類
號訖ノ印アリ

233 八雲書

2、民國六年、

如有糾端
五日內
查明赴
縣更正
勿得目
誤

照	執	種	地
知事	親身赴縣目封投權合行印發執照給予該納戶收執須至執	部章每兩改折銀元貳圓參角共折收銀元壹角肆厘	良鄉縣公署為徵收地稅事今據 廣陽里 甲屯 坊庄 村街
共 計 五 月	照 者 五 月	花 戶 租 完 納 銀 元 貳 圓 參 角 共 折 收 銀 元 壹 角 肆 厘	忙 銀 肆 分 伍 厘 遵 照

本甲泉源張隨收納元參伍不得額外多索分毫違者重懲不貸

註 黑色、本印

3、民國七年、通知書

良鄉縣上忙征收地丁通知書

完期	全額	帶緩	共計	期
納限	年征	年征	忙催	別
自陰曆二月初一日起至六月底止	銀米分		銀參分伍厘	限不及一月者免究至一月以上者照租額納糧租至二月以上者照征糧納糧租至三月以上者照征糧納糧租至四月以上者照征糧納糧租
地址第 區 吳店 莊	緩征忙	催征	折元收	限不及一月者免究至一月以上者照租額納糧租至二月以上者照征糧納糧租至三月以上者照征糧納糧租至四月以上者照征糧納糧租

註 黑色、本印刷 2、

解

民國七年ノ分

字第

參號

下 忙 申 崇

縣知事爲征收地丁爭奪第 區吳店莊村花戶

租永和 有 畝 分 厘 毫 每畝科征銀

錢 分 厘 毫 中華民國七年即陰曆戊午

年分應征銀 兩 錢 參分伍厘按每兩

二元三角折征下忙銀幣 元 角捌分

壹厘〇毫又每畝帶征地方附加稅銅元 枚下忙應

征銅元ノ枚又帶征申崇費銅元三枚今據該戶如數納

訖此外規費一律革除不得淨收分文給此爲據

中華民國七年十一月廿六日 第六十八號

註 黑色ノ本印刷

良鄉縣知事為徵收地丁等案第

區吳三村根戶

昭永和有限

歐

分

厘

嘉海歐科徵銀

錢

分

厘

毫中華民國十三年

即陰曆甲子年分

全

應徵銀

兩 錢七分

厘 按每兩以二元三角

折徵 忙銀幣

分

厘 毫

甲

父母歐帶徵地方附加稅銀元

元

忙銀徵銀元 僅

又帶徵甲崇費銀元四元今據該戶申報納訖此外規費一律

崇

革除不得浮收分文給此為據

承上役人姓

紅簿編列

號

中華民國十三年

五

月

日

給

良字 第 貳 貳 零 捌 號 徵

註 黑色ノ本印刷 本年ヨリ上下忙ニカレズ全忙トシテ一箇徵收ス

戸籍ノトシテ...

河 北 省 長 鄉 完 縣 中 崇

令 據 良 鄉 縣 矣 店 里 化 戶 趙 永 和 完 納 十 九 年

忙 根 銀 兩 錢 七 分 厘 以 貳 元 參 角 折 合

洋 元 壹 角 六 分 壹 厘 並 附 收 自 治 教 育 捐 洋

元 角 分 厘 共 合 洋 元 角 分

庫 附

收 串 崇 贊 銅 元 貳 枚 如 數 完 訖 合 給 串 崇 爲 證

中 華 民 國 十 九 年 三 月 十 六 日 徵 收 員

註 藍 色 本 印 刷

7、民國廿一年

河北省良鄉縣上庄串

今歲區八

鎮街花趙水和完納廿一年上忙地糧銀

兩錢三分五厘接征折征洋元角八分一

庫並附收

等捐洋元角分厘共計洋元角

分厘業紅如數收訖合給串票為證

征收員

中華民國廿一年五月一日

註 藍色ノ本印刷

本庄ハ上下忙ニカレル

ハ印シテ

民國廿二年ノカ

徵收田賦收據

河北省財政廳

爲發給收據事茲據良鄉縣

區八鄉花戶

趙永和完納廿二年

按

折徵洋()元

地

畝

丁

厘

厚

毫

絲

忽

合給收據爲證

中華民國廿二年

四

月

九

日

徵收員

署名蓋章

此項給納賦人收據如有借誤限五日內毛明更正

此據收工本費洋一分

註

燕色ノ本印刷
本任ヨリ申崇ハ省財政廳發行トナル

民國廿五年五月

徵收賦出收徵

河北省財政廳	馬務稅收課事課	縣	區	八	街	旗	屯
趙水	和完納廿五年全	地	三	畝	五	分	厘
應徵	田賦正稅	課	國幣	元	厘	共徵	銀元
六	分	一	厘	又	母	正賦	壹元
()	元	一	角	九	分	八	厘
兼	解如數收訖	合	給收據	為	證	元	角
中	華	民	國	廿	五	年	六
月	四	日	徵	收	員		
此項給納賦入收執如有錯誤限五日內呈明更正							

註

帝崇工本費奉令自二十三年下起起算如有額外請索准由賦入指撥查究
 黑色/本印刷
 田賦正稅二附加共二徵收了り
 162

原五零角洋附加費附經團衛保款每半年

運八分六釐三毫

納賦通知單

民國廿九年七月

河北省公署 為通知事 查良鄉縣

區災店 街 花戶

趙永和 應納廿九年

忙地

三畝五分

庫毫

母畝 應徵 田賦 正稅 國幣銀元

庫共 應徵銀元一角六分一厘

父 母 正賦 一元 附加地稅捐銀元五角三分 庫共應徵銀元

元一角八分六厘 統共應徵銀元 元三角四分七厘

業經佈告開徵合行通知仰於定限以內持此通知單並應納銀元
自行赴庫完納單取徵收單賦收據以資收執如姓不完納逾限
日期三個月者加罰應納田賦正稅或租課十分之一逾限至六個
月以上者加罰十分之二其各運限繳納勿延為要
中華民國廿九年七月廿日 徵收員

註 崇色 / 本印刷

...

(口) 地方

1、民國五年ノ學費（五年以前ハ見當フス）（民國八年迄使用ス）

征 收 學 費 聯 單

良郷縣公署爲繪發征收學費聯單事此據廣陽里村根戶積惣
報完 地 () 頃 畝 () 分 () 厘 () 毫照章交完民國五
年帶征學費母畝銅元貳枚共交銅元肆枚正除填聯單分交地
方會計處審查並存根備案外合給征收聯單爲證如有需索弊
混許卽稟報查究此據

第一區代表征收學費處

第一區征收學費處

附

民國五年二月

註

綠色ノ本印刷

（印字者）

民國九年ヨリト一年マテ黑色トナリ様式少シク變化ス

民國十二年學費

收 據

良鄉縣為給發收據事今吳店村糧戶趙永和完根地()頃麥畝
伍方()厘 毫完民國拾貳年學費每畝計元貳角共交柒枚
除交地方會計庭審查外合行發給為證如有需索許即稟究此

據
民國十貳年五月十六日

註 蓋印本埠測

吳店村

民國十四年ノ學費

收	據
良郷縣爲給發收據事今吳店村後戶還永和完頭	參歐伍分 厘 毫完民國拾肆年學費母歐伍元零
	分肆厘共肆分玖厘除向地方會計處審查外合行發給爲
	證如有需索許即稟究此據
	民國拾肆年伍月廿一日

民國十四年ノ學費

民國十三年ヨリ母歐伍元零分肆厘ト變ル

生、民國十七年ノ學習

據	收
<p>民國十七年四月六日</p> <p>裕德證如有需索許即稟究此據</p>	<p>良鄉縣為給發收珠爭令吳店村根戶趙永和完根()項</p> <p>三畝五分 厘 毫完 民國十七年學習毋畝缺元</p> <p>零分肆厘共交 X 分除交地方會計處審查外合行發</p>

注 黑色ノ字為版別

〃 〃 〃 〃 〃

收		撥	
完地	項	管母以銀元	交地方財務局外合行給此為據
	三 歐五 卅	二 卅五 厘	
	厘完民國十八年	一 卅五 厘	
	目 拾	共交洋	
		毛除將審核	
良鄉縣政府為	辦給收據等項		
吳村租戶	租永和		
民國十八年五月十日			

註 錄內 / 備寫版副

。民國十九年ノ自治實教育費

收		據	
良鄉縣政府爲	給收據	今據	吳店村糧戶
遺永和完地	()	三畝五分	() 庫完
民國十九年			
自治督導	畝銀元	二分五厘	共交洋
除將審核	發交地方	財務局	外合行給此爲據
民國十九年	三月	十六	日

註 綠色ノ本印刷

民國廿二年 / 地方附加捐

隨地附加捐帶徵收據

河北省財政廳 為發給收據事 茲據 良鄉縣 區 八鄉街

花戶趙永和完納 廿二年 忙 地三畝五分 厘 毫

按 徵收 捐共合洋 〇元一角四分〇厘柒肆即

致收訖合給收據為證

中華民國廿二年 四月 九日 徵收員

署名蓋章

註

黑色 / 本印刷 本年 3月 財政廳發行 / 串崇卜十九

中華民國十九年 / 軍爭特捐

河 北 良 鄉 縣 捐 票
軍 爭 特 捐 單 票

今 據 良 鄉 縣 完 納 十 九 年 軍 爭 特 捐

銀 兩 錢 七 分 厘 以 每 兩 貳 元 折 合 洋

元 壹 角 四 分 厘 如 數 完 訖 合 給 單 票 為 憑

注 奉 令 征 收 軍 爭 特 捐 按 全 年 額 征 收 如 有 欠 繳 者 應 即 加 征 貳 元 在 徵 收 上 忙 時 一 次 征 足 以 免 上 忙 應 飭 補 交 並 無 申 票 贊 合 併 聲 明

中 華 民 國 十 九 年 七 月 一 日 徵 收 員

註 黑 色 / 本 印 刷

小 票 卷

民國廿六年 / 平大公路建設費

據	收
發給收據以資證明	河北省良鄉縣政府 為發給收據事查在前奉 令建榮 平大公路佔用人民田房及花費各款業經呈奉 省政府按照原根銀壹元附收洋玖角參分五厘隨根帶征令 准在案該吳店村民趙永和雁納此項附加洋 〇元壹角 五分一厘茲據如數交清合行 發給收據以資證明
中華民國廿六年 四 月 廿 日	

註 錄 / 本印副

〰 〰 〰

(八) 御道察別

I 民國初年迄使用ノ方

照	執
光緒卅年 十月 六 日 爲此給發收執參照	良鄉縣知事 爲給照事 露吳店村 趙昆交 御道餘地頂下 本年租錢壹百貳拾文

註 當時ノ申索ト同ジク藍色ノ本印刷

民國五年十一月廿二日

良鄉縣知事 為給照事 據吳店村 陳永和 交

佃道項下

本年佃洋貳角零肆厘

為此給發收執存照

中華民國五年十一月廿二日 給

執照

註 黑色ノ糖寫版刷

...

該地清費收據

收 據

良鄉縣清查地畝籌辦分處

裕收據爭嫌趙永和報有地()頃零畝()分()厘

應繳照費大洋 ()元()角()分註册費 ()元

○角六分如數收訖須至收據者

中華民國六年十一月十八日

註

綠色本印刷
金額外餘地印

〰〰〰〰〰〰

