

PROFIL KELURAHAN SIDOMULYO BARAT

Kota Pekanbaru, adalah ibu kota Provinsi Riau. Kota Pekanbaru resmi menjadi ibu kota Provinsi Riau pada tanggal 20 Januari 1959 berdasarkan Kepmendagri nomor Desember 52/I/44-25. Hari jadi kota pekanbaru adalah pada tanggal 23 Juni 1784. Pekanbaru kini dipimpin oleh seorang walikota bernama Bapak Firdaus dan wakil walikota bernama Bapak Ayat Cahyadi. Pada awal 2021 telah terjadi Pemekaran kecamatan di Pekanbaru menjadi 15 kecamatan. Jumlah kecamatan bertambah dari 12 kecamatan menjadi 15 kecamatan. Ada tiga kecamatan yang dimekarkan yakni Kecamatan Bina Widya dan Kecamatan Tuah Madani hasil pemekaran dari Kecamatan Tampan. Kecamatan Tenayanraya dan Kecamatan Kulim hasil pemekaran Kecamatan Tenayanraya. Dan Kecamatan Rumbai juga mekar menjadi Kecamatan Rumbai Barat dan Kecamatan Rumbai Timur.

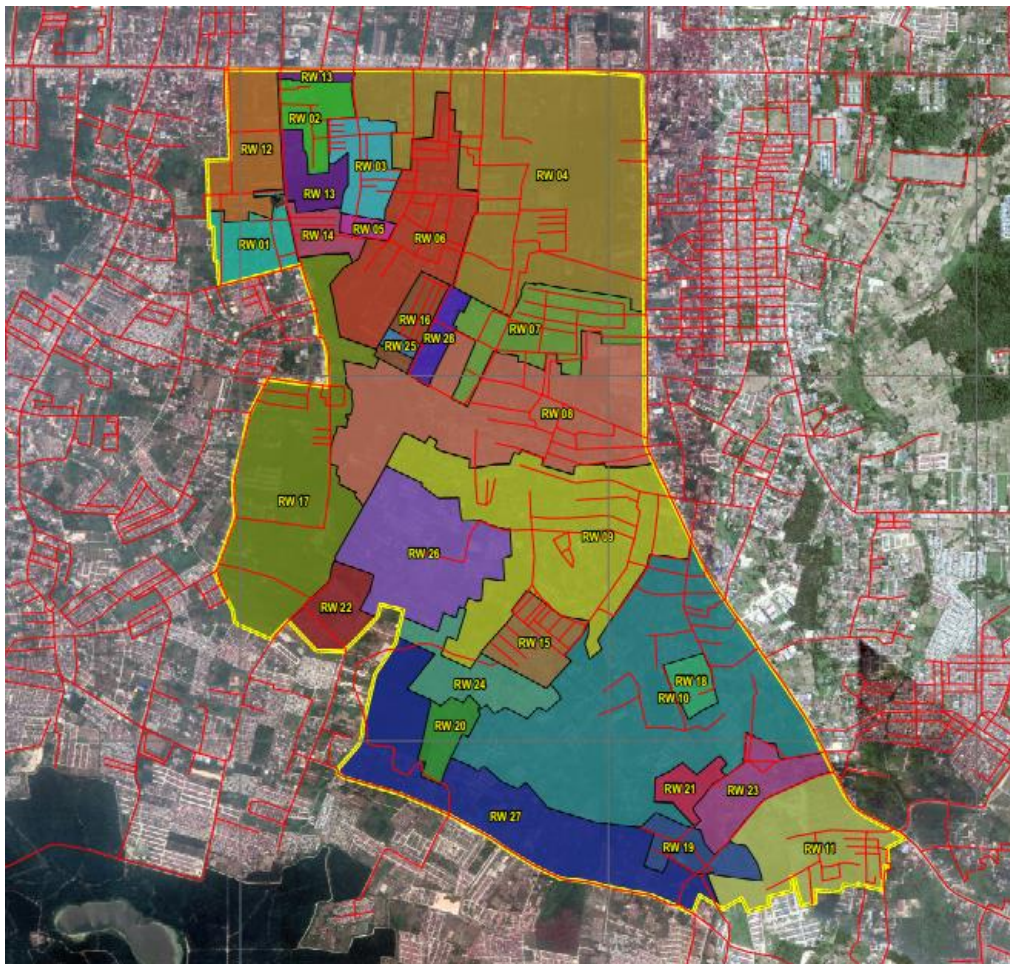

Gambar Peta Kelurahan Sidomulyo Barat

1. Sejarah Kelurahan Sidomulyo Barat

Kelurahan Sidomulyo Barat merupakan salah satu kelurahan yang terletak di Kecamatan Tuah Madani dibentuk berdasarkan Perda Pekanbaru No. 4 tahun 2016 yang diubah

menjadi Perda No. 10 Tahun 2019. Kelurahan Sidomulyo Barat Kecamatan Tuah Madani terdiri dari 28 Rukun Warga (RW) dan 123 Rukun Tetangga (RT). Dengan jumlah penduduk sebanyak 37.350 Jiwa dengan 10.194 KK.

2. Visi, Misi dan Motto Kelurahan Sidomulyo Barat

a. Visi

“TERWUJUDNYA KELURAHAN SIDOMULYO BARAT SEBAGAI TEMPAT PEMUKIMAN YANG BERSIH, TERTIB, AMAN DAN HARMONIS “

b. Misi

1. Meningkatkan pelayanan prima kepada masyarakat
2. Memberdayakan masyarakat dalam kerjasama organisasi dan kelembagaan dilingkungan Kelurahan Sidomulyo Barat
3. Mewujudkan Sumber Daya Manusia yang Produktif, Kreatif dan Inovatif
4. Menciptakan dan menumbuh kembangkan iklim usaha yang kondusif berbasis ekonomi kerakyatan
5. Terwujudnya lingkungan bersih, Indah, Tertip dan Hijau

Fungsi Pelayanan : Didalam melaksanakan kewenangannya Lurah di Kelurahan Sidomulyo Barat telah dilaksanakan fungsi fungsi Pelayanan Terpadu yang mengacu pada Visi dan Misi sebagai berikut :

Visi Pelayanan :

“TERWUJUDNYA PENYELENGGARAAN TERTIP ADMINISTRASI DAN PELAYANAN PRIMA”

Misi Pelayanan :

1. Pelayanan yang mudah, ramah dan simpatik
2. Pelayanan yang cepat, tepat dan terjangkau
3. Pelayanan yang tgransparan dan efisiensi
4. Pelayanan yang memiliki kepastian hukum

Motto : “KAMI TIDAK AKAN PUAS, SEBELUM PELAYANAN YANG KAMI BERIKAN MEMBUAT ANDA TERSENYUM”

3. Struktur Organisasi Pemerintahan Kelurahan Sidomulyo Barat

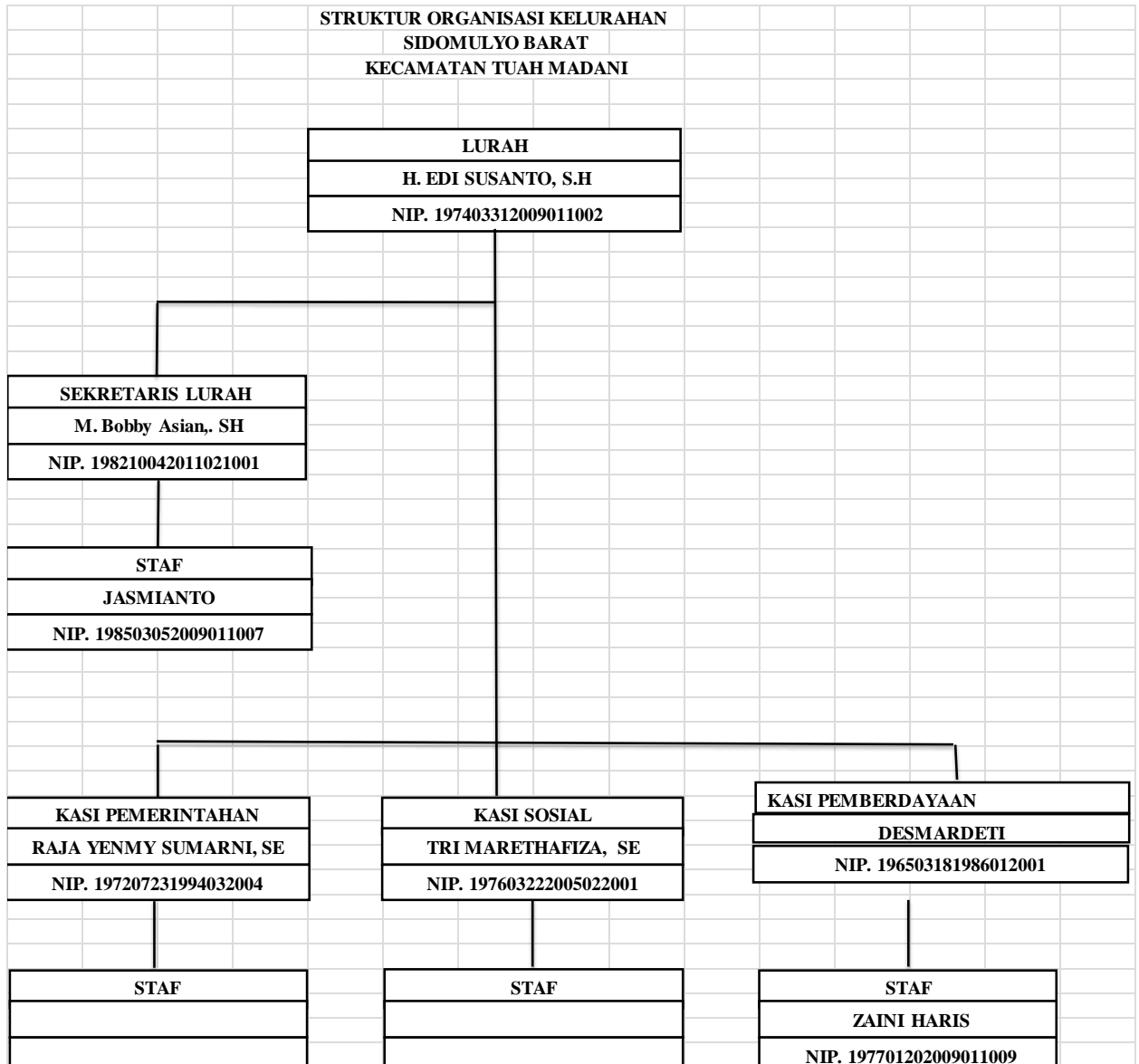

4. Data Personil Kelurahan Sidomulyo Barat

1. Lurah
 - a. Nama : H. Edi Susanto, SH
 - b. Jenis Kelamin : Laki-laki
 - c. Agama : Islam
 - d. Tempat / Tanggal Lahir : 31 Maret 1974
 - e. Pangkat/Golongan : Penata Tk.I (III/d)
 - f. NIP : 197403312009011002
 - g. Pendidikan Terakhir : Sarjana
2. Sekretaris Desa/ Kelurahan
 - a. Nama : M. Bobby Asian., SH

- b. Jenis Kelamin : Laki-laki
 - c. Agama : Islam
 - d. Tempat / Tanggal Lahir : 4 Oktober 1982
 - e. NIP : 198210042011021001
 - f. Pendidikan Terakhir : Sarjana (S1)
3. Kasi Pemerintahan
- a. Nama : Raja Yenmy Sumarni, SE
 - b. Jenis Kelamin : Perempuan
 - c. Agama : Islam
 - d. Tempat / Tanggal Lahir : Pekanbaru, 23 Juli 1972
 - e. NIP : 197207231994032004
 - f. Pendidikan Terakhir : Sarjana
4. Kasi Sosial
- a. Nama : Tri Marethafiza, SE
 - b. Jenis Kelamin : Perempuan
 - c. Agama : Islam
 - d. Tempat / Tanggal Lahir : 22 Maret 1976
 - e. NIP : 197603222005022001
 - f. Pendidikan Terakhir : Sarjana
5. Kasi Pemberdayaan Masyarakat
- a. Nama : Desmardeti
 - b. Jenis Kelamin : Perempuan
 - c. Agama : Islam
 - d. Tempat / Tanggal Lahir : Kota Baru,, 18 Maret 1965
 - e. NIP : 196503181986012001
 - f. Pendidikan Terakhir : SMEA Tahun 1984
6. Staff
- a. Nama : Jasmianto
 - b. Jenis Kelamin : Laki-laki
 - c. Agama : Islam
 - d. Tempat / Tanggal Lahir : Pekanbaru, 5 Maret 1985
 - e. NIP : 198503052009011007
 - f. Pendidikan Terakhir : SMA
7. THL
- a. Nama : Samsidar
 - b. Jenis Kelamin : Perempuan
 - c. Agama : Islam
 - d. Tempat / Tanggal Lahir : Pekanbaru, 23 Mei 1970
 - e. Pendidikan Terakhir : SD

5. Kondisi Geografis

- Luas Wilayah : 20 Km²
- Ketinggian : 5 – 10 m dari permukaan laut
- Curah Hujan : 38,6 - 435,0 mm/Tahun
- Suhu : 23,0 - 35,6 °C
- Jenis Tanah : Aluvial

Adapun Batas- batas Wilayah Kelurahan Sidomulyo Barat yakni :

- a. Sebelah Utara : Jalan Soebrantas Kelurahan Tobekgodang
- b. Sebelah Selatan : Jalan Teropong Kabupaten Kampar
- c. Sebelah Barat : Jalan Gelora, Jalan Eka Tunggal, Jalan Purwodadi, Jalan Purwodadi Ujung Kelurahan Sialangmunggu
- d. Sebelah Timur : Jalan Soekarno-Hatta Kelurahan Sidomulyo Timur, pemberhentian marpoyan Kecamatan Marpoyan Damai

Luas wilayah kelurahan Sidomulyo Barat kecamatan tampan Kota Pekanbaru hanya ± 20 km². yang terdiri dari 9 Km² atau 66,17% wilayah merupakan areal permukiman masyarakat, 0,32 Km² atau 2,35% wilayah merupakan perkebunan milik masyarakat, 0,13 km² atau 0,95% wilayah merupakan areal perkantoran, 0,14 km² atau 1% wilayah merupakan prasarana umum lainnya, dan 4,01 km² atau 29,4% dari wilayah keseluruhan merupakan perkarangan. Ditinjau dari letak dan posisi yang strategis keberadaan kelurahan Sidomulyo Barat kecamatan TuahMadani memiliki prospek yang cukup tinggi bagi pertumbuhan ekonomi, kerana posisinya yang berdekatan dengan pusat perkotaan. Secara geografis, lokasi penelitian berada pada koordinat 101° 22' 45 "BT-101°" 23' 09"BT dan 0° 28' 41"LU-0° 29' 09"LU memiliki luas wilayah (20 km)² / 22,89 % dari luas Kecamatan Tuah Madani Sebagian besar wilayah digunakan untuk perumahan dan sekolah. Kondisi iklim dan cuaca di Kelurahan Sidomulyo Barat Kecamatan Tuah Madani mengikuti iklim Kota Pekanbaru pada umumnya yang beriklim sangat basah, tipe A klasifikasi Schmidt dan Ferguson. Suhu berkisar antara 21,69-35,0° C dengan rata-rata 28,0°C, sedangkan kelembaban udara berkisar antara 57,9%-93,2% dengan rata-rata 74,6% dan tekanan udara 1.007,2 Mb-1.013,0 Mb, dengan rata-rata 1,010,1 Mb serta mempunyai kecepatan angin 7-8 knot/jam Curah hujan antara 1.408 mm/th-4344 mm/th, dengan ratarata curah hujan mencapa: 2.938 mm/th dan hari hujan selama 198 hari.

Musim hujan terjadi pada bulan Januari sampai April dan September sampai Desember. Musim kemarau terjadi pada bulan Mei sampai Agustus. Keadaan topografi Kelurahan Sidomulyo Barat Kecamatan Tampan yaitu datar dengan kemiringan antara 0-8% dan ketinggian lokasi lebih kurang 20 m dol Jenis tanahnya adalah brown forest soil Kondisi tekstur tanahnya berupa lempung dengan tingkat kesuburan sedang.

6. Kondisi Umum Demografi

Masyarakat Kelurahan Sidomulyo Barat di Kecamatan Tampan Kota Pekanbaru yang mempunyai bermacam suku dan budaya, hidup rukun dan damai Perbedaan suku, golongan bahkan juga agama tidak menjadikan mereka sulit untuk bergaul dengan sesama Sementara budaya-budaya daerah setiap suku terbina melalui kesenian tradisional, seperti tayuban, pencak silat, dan lain sebagainya. Jumlah penduduk Kelurahan Sidomulyo Barat pada tahun 2016 adalah sebanyak 61.656 jiwa (Data BPS 2017), namun jumlah ini adalah sebelum terjadinya pemekaran. Pada tahun 2017, jumlah penduduk Kelurahan Sidomulyo Barat adalah sebanyak 46.791 jiwa (Data BPS 2018) dan pada tahun 2018 adalah sebanyak 49.601 jiwa (Data BPS 2019), dalam 2 tahun pasca pemekaran, dapat di simpulkan bahwa jumlah penduduk Kelurahan Sidomulyo Barat mengalami kenaikan, sedangkan data untuk tahun 2019, tidak ditemukan. Untuk data 2020 jumlah penduduk Sidomulyo Barat mengalami penurunan menjadi 37.115 jiwa

7. Daftar Nama RW

- 1. AHMAD ZULFA : KETUA RW. 01**
- 2. ERWIN BASIR : KETUA RW. 02**
- 3. SYAFRIZON : KETUA RW. 03**
- 4. BATARA GURU PANE : KETUA RW. 04**
- 5. JONNEIDI, M.Pd : KETUA RW. 05**
- 6. S. SISMEIDINATA, SE : KETUA RW. 06**
- 7. ZETNASLI MATONDANG : KETUA RW. 07**
- 8. MAIRIS : KETUA RW. 08**
- 9. ACHMAD PURWANTO : KETUA RW. 09**
- 10. SOELAIMAN A : KETUA RW. 10**
- 11. FIRDAUS, SH R : KETUA RW. 11**
- 12. EDD RISON : KETUA RW. 12**
- 13. EFENDI : KETUA RW. 13**
- 14. MARNEYN : KETUA RW. 14**
- 15. SELAMAT SUKARSO, S.Ag : KETUA RW. 15**
- 16. Ir. ADI SUPRIYANTO : KETUA RW. 16**
- 17. ZAINUDDIN : KETUA RW. 17**
- 18. HERMAN : KETUA RW. 18**
- 19. SRI YANTO : KETUA RW. 19**
- 20. JULIARLIS : KETUA RW. 20**
- 21. NASIB : KETUA RW. 21**
- 22. INDRA : KETUA RW. 22**
- 23. B A S O R I : KETUA RW. 23**
- 24. SUTARTO PURWANTO : KETUA RW. 24**

25. MISRAL : KETUA RW. 25
 26. HAIDIR SAPUTRA : KETUA RW. 26
 27. S U N U : KETUA RW. 27
 28. WAHYUDI : KETUA RW.28

8. Fasilitas Ibadah Kelurahan Sidomulyo Barat

NO	RW	MESJID	MUSHALLA
1	RW 01	MASJID BABUL IMAN	MUSHALLA AL BAYYINAH
2	RW 02	MASJID AL-MUHAJIRIN I	-
3	RW 03	MASJID AL - MUTHMAINNAH	1. MUSHALLA UKHUATUN 2. MUSHALLA AL - SAKINAH
4	RW 04	1. MASJID AMALIYAH 2. MASJID ANSHARULLAH 3. MASJID BABUSSALAM 4. MASJID NURUL FAJAR	1. MUSHALLA TAMAN FIRDAUS 2. MUSHALLA MUSLIMIN
5	RW 05	MASJID AL MUBAROKAH	-
6	RW 06	MASJID DARUL AMAN	1. MUSHALLA NURUL NAZMAR 2. MUSHALLA ALHASANAH
7	RW 07	MASJID ASY -SYUHADA'	-
8	RW 08	MASJID AL -ARAFAH	1. MUSHOLLA AL - HIDAYAH 2. MUSHOLLA AL - QOLBIYAH 3. MUSHOLLA DARUL JANNAH TAMAN PUJANGGA
9	RW 09	1. MASJID AL - JIHAD 2. MASJID AL HIJRAH 3. MASJID AL IMAN 4. MASJID UBAY BIN KA'AB	1. MUSHOLLA AL - BAROKAH 2. MUSHOLLA AL -IQRA
10	RW 10	1. MASJID AL ISTIQOMAH 2. MASJID AN -NUR 3. MESJID BAITUL MAKMUR	1. MUSHOLLA NUR RAHMAN 2. MUSHOLLA AL MUSTARRAH
11	RW 11	1. MASJID AL -IKHLAS 2. MASJID BAITUL RAHMAN	MUSHOLLA NURUL NIKMAT
12	RW 12	MASJID AL FATTAH	MUSHOLLA AL -KAROMAH
13	RW 13	MASJID BUNDAR AL MURTAJA	-
14	RW 14	MASJID BAITUS SAKINAH	-
15	RW 15	MASJID MUHAJIRIN	-
16	RW 16	MASJID AS SALAM	-
17	RW 17	1. MASJID BAITUL	1. MUSHALLA AL HIDAYAH

		MA'MUR ~ LDII 2. MASJID BI'RUL HASANAH	2. MUSHOLLA AL JIHAD 3. MUSHOLLA ALMAHMUD 4. MUSHOLLA NURULSSALAM
18	RW 18	MASJID AR-RAHMAN	-
19	RW 19	MASJID BAITURRAHMAN	MUSHOLLA AR-RAHIM
20	RW 20	MASJID AN NUR PERMATA BENING	-
21	RW 21	MASJID SIRATUL MUNTAHA	-
22	RW 22	MASJID AL-HIKMAH	1. MUSHOLLA AL-IKHLAS 2. MUSHOLLA MUHKLISIN
23	RW 23	MASJID SIDRATUL MUNTAHA	1. MUSHOLLA NURUL JAMI 2. MUSHOLLA AL-IKHLAS
24	RW 24	-	1. MUSHOLLA ALMUKARROMAH 2. MUSHOLLA ALJANNAH
25	RW 25	-	-
26	RW 26	MASJID AL-HASAN	1. MUSHALLA MA'BADUL MAJID 2. MUSHALLA ALHUSEIN
27	RW 27	MASJID RAHMATULLAH	-
28	RW 28	-	-

9. Fasilitas Pendidikan di Kelurahan Sidomulyo Barat

NO	NAMA SEKOLAH	ALAMAT
1	PAUD AN NAJIM	JL. PURWODADI UJUNG
2	PAUD ANNISA CENDEKIA	JL. PURWODADI PERUMAHAN PRIMKOPAD BLOCK C NO 9 RT 01 RW 13
3	PAUD BAKHTI SARTUM	JL. DATUK TUNGGUL PERUM PANAM PERMATA RESIDENCE BLK LILY NO.01
4	PAUD IBU TELADAN	JL. PURWODADI NO. 153
5	PAUD JASMINE AL HIDAYAH	JL. PURWODADI UJUNG/DATUK TUNGGUL PERM. ANNAJIN BLOK D3
6	PAUD KASIH BUNDA	JL. KARYAWAN PERUMAHAN MUTIARA HATI NO.14
7	PAUD KIDS SMILE SCHOOL	JL. DAMAI UJUNG NO. 21
8	PAUD MORNING GLORY PRESCHOOL	JL. PURWODADI NO.C3
9	PAUD NAZLA ASSYIFA	JL. PUTRI TUJUH PERUM. PUTRI INDAH BLOK K/1
10	PAUD ISLAM TERPADU RAFIFAH KIDS	JL. TEROPONG PERUM GRIYA MAYANG ASRI BLOK G NO.6
11	PAUD RAMADHANI	JL. SENTOSA PERUM ALIFA BLOK Q.8
12	PAUD SYAFANUR	JL. MARSAN SEJAHTERA MELUR PERMAI F 9

13	PAUD SYEKH AT-TAMIMI 2	JL. PURWODADI PERUM PURWODADI INDAH BLOK J NO.13
14	PAUD SYEKH AT TAMIMI	JL. MELUR PERUM PALMA PUTRI BLOK C NO.14
15	PAUD THURSINA	JL. PERUM PUTRI TUJUH BLOK LL NO.15
16	PAUD ZABOFA SUN KIDS	JL. PERUM PERMATA BENING BLOK N NO.1 TAHAP V
17	PAUD AYYATUL HUSNA	JL. MELUR NO 60 RT.04 RW.04
18	PAUD MENTARI PAGI	JL. PERUM PUTRI TUJUH RT.02 RW.03
19	TK AN NAMIROH 1	JL. MARSAN SEJAHTERA
20	TK BABUSSALAM	JL. H.R SOEBRANTAS KM 9.5
21	TK DARUSSALAM	JL. H.R SOEBRANTAS GG. AMAL B-2 PEKANBARU
22	TK HARAPAN BANGSA MUHAJIRIN	JL. MUHAJIRIN PERUM PURNA GRIYA MAS NO.1
23	TK MUHAMMAD AL-FATIH	JL. DATUK TUNGGUL PERUM PANAM PERMATA RESIDANCE
24	TK MUTIARA QALBY	JL. SNTOSA PERUM ALIFA BLOK K NO.10
25	TK N PEMBINA II	JL. SOEKARNO HATTA KOMPLEK DAMAI LANGGENG, KEC. TAMPAN KOTA PEKANBARU, RIAU
26	TK TWO M KIDS	JL. PAHLAWAN NO.49
27	TK IBU TELADAN	JL. PURWODADI NO 153
28	TK JASMINE AL HIDAYAH	JL. PURWODADI UJUNG
29	TK MORNING GLORY	JL. PURWODADI BLOK C 3
30	TK THURSINA	JL. PERUM PUTRI TUJUH BLOK LL NO.15
31	SD NEGERI 110 PEKANBARU	JL.MUTIARA NO.58
32	SD NEGERI 163 PEKANBARU	JL.HR.SOEBRANTAS
33	SD NEGERI 167 PEKANBARU	JL.MUHAJIRIN
34	SD NEGERI 184 PEKANBARU	JL.HR.SOEBRANTAS PERUM PUTRI TUJUH
35	SD NEGERI 191 PEKANBARU	JL.CENDRAWASIH PURWODADI UJUNG
36	SD AN NAMIROH	JL.MARSAN SEJAHTERA
37	SD BABUSSALAM	JL.HR.SOEBRANTAS
38	SD IT AL ANDALUS	JL.KARYAWAN NO.6
39	SD IT AL HIDAYAH PEKANBARU	JL.RAWA BENING NO.70
40	SD IT AN-NAJIAH PEKANBARU	JL.SOEKARNO-HATTA NO.322
41	SD IT INSANI MADANI	JL.CEMARA/ PURWODADI UJUNG PANAM
42	SDS IT FADHILAH	JL.MUHAJIRIN
43	SMP BABUSSALAM	JL. H.R.SOEBRANTAS NO.62 KEL.SIDOMULYO BARAT
44	SMP IT IMAM AN NAWAWI PEKANBARU	JL.MARSAN SEJAHTERA
45	SMP IT RAUDHATUR	JL.PELITA

	RAHMAH	
46	SMP IT AL-ANDALUS	JL.KARYAWAN NO.6
47	SMP NEGERI 42 PEKANBARU	JL. DATUK TUNGGUL
48	MTS S FADHILAH	JL.MUHAJIRIN RT.1 RW.9 KEL.SIDOMULYO BARAT
49	SMA ISLAM TERPADU ABDURRAB	JL. BAKTI NO 32
50	SMA IT FADHILAH	JL. MUHAJIRIN
51	SMAS BABUSSALAM	JL. H.R. SOEBERANTAS NO.62
52	SMK NEGERI 4 PEKANBARU	PURWODADI PANAM