

CARTA DE APROXIMACIÓN POR INSTRUMENTOS  
INSTRUMENT APPROACH CHART

CORO  
Jose L. Chirinos NTL  
RNP RWY 09

TWR 122.20 / 121.50  
ATIS 132.30  
SMC 121.90

IAC

ELEV 52 FT

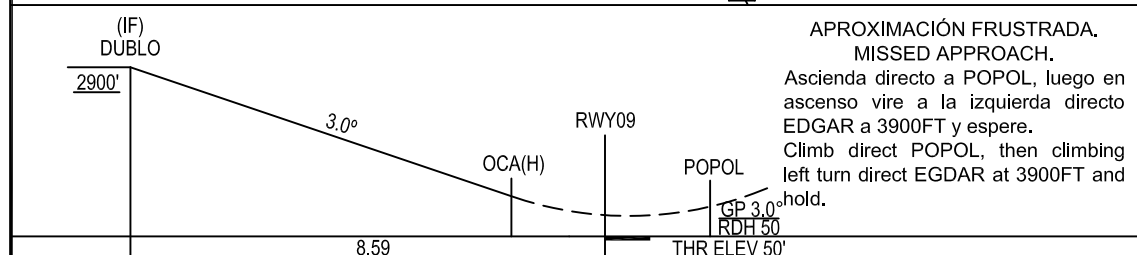
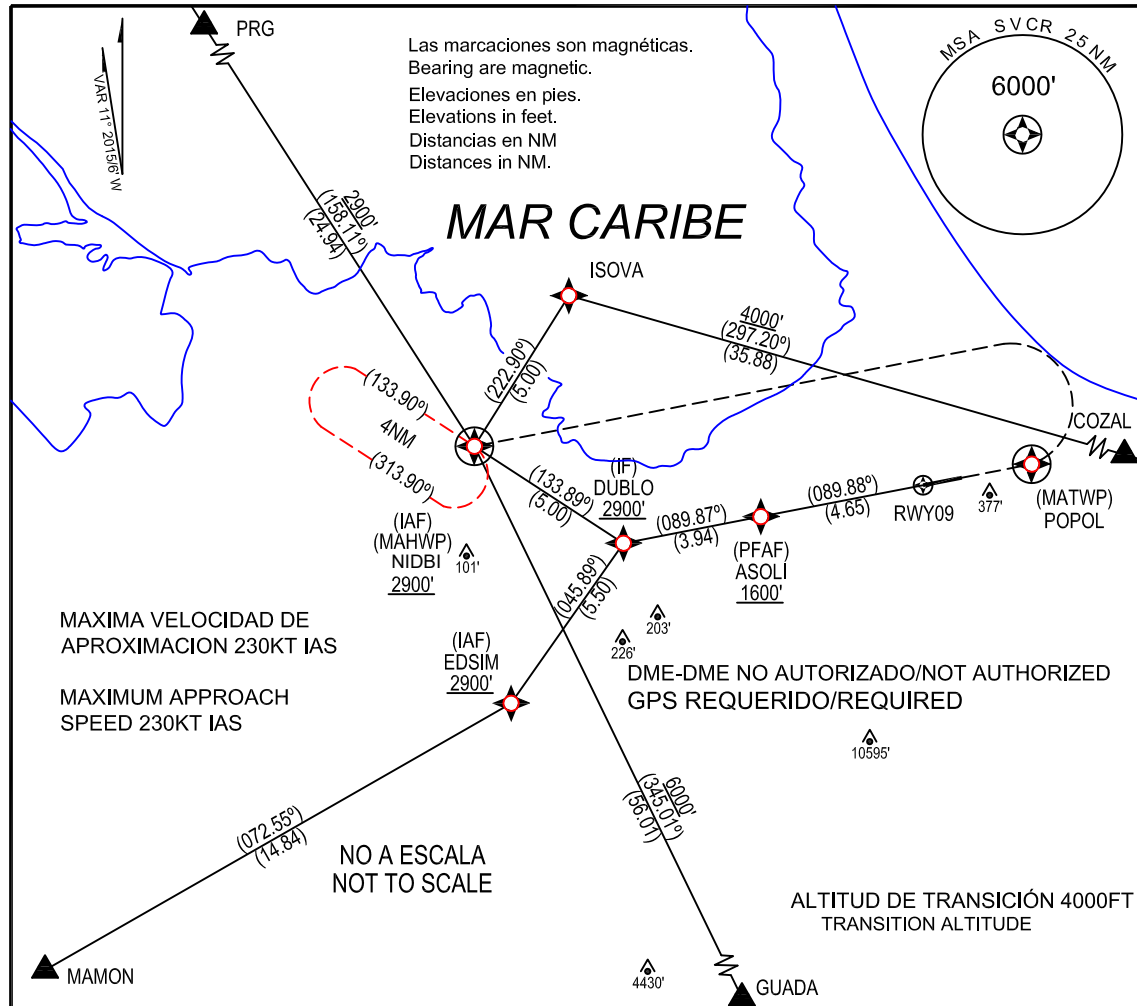

ATERORIZAJE DIRECTO (STRAIGHT IN) RWY 09				
CAT	A	B	C	D
		OCA (H)	VIS	
		415' (365')	1.6KM	

NOTAS: Procedimiento NA usando reglaje altímetro remoto. Circuito NA.  
NOTES: Procedure NA when using remote altimeter setting. Circling NA.

**TABLA CODIFICACION CARTA DE APROXIMACION POR INSTRUMENTOS /  
INSTRUMENT APPROACH CHART TABLE CODING**

**RNP RWY 09**

TERMINADOR DE RUTA / PATH TERMINATOR	PUNTO DE REFERENCIA / WAYPOINT			
	NOMBRE / NAME	TIPO DE PUNTO / TYPE OF POINT	FLY OVER	COORDENADAS / COORDINATES
-	PRG	FEEDER	-	11° 46' 53.30" N 070° 08' 06.00" W
-	COZAL	FEEDER	-	11° 20' 05.00" N 069° 16' 31.00" W
TF	ISOVA	-	N	11° 30' 06.48" N 069° 51' 37.17" W
-	GUADA	FEEDER	-	10° 35' 17.00" N 069° 29' 19.00" W
-	MAMON	FEEDER	-	11° 11' 29.00" N 070° 06' 31.00" W
TF	NIDBI	IAF	N	11° 25' 50.62" N 069° 54' 18.59" W
TF	EDSIM	IAF	N	11° 18' 35.06" N 069° 53' 14.28" W
TF	DUBLO	IF	N	11° 23' 06.96" N 069° 50' 02.10" W
TF	ASOLI	PFAF	N	11° 23' 52.73" N 069° 46' 06.11" W
TF	THR 09	-	Y	11° 24' 46.72" N 069° 41' 27.35" W
DF	POPOL	MATWP	Y	11° 25' 22.82" N 069° 38' 20.75" W
DF	NIDBI	MAHWP	Y	11° 25' 50.62" N 069° 54' 18.59" W