

14. 4-375  
1200501205312

14.4  
375

0  
複写



始





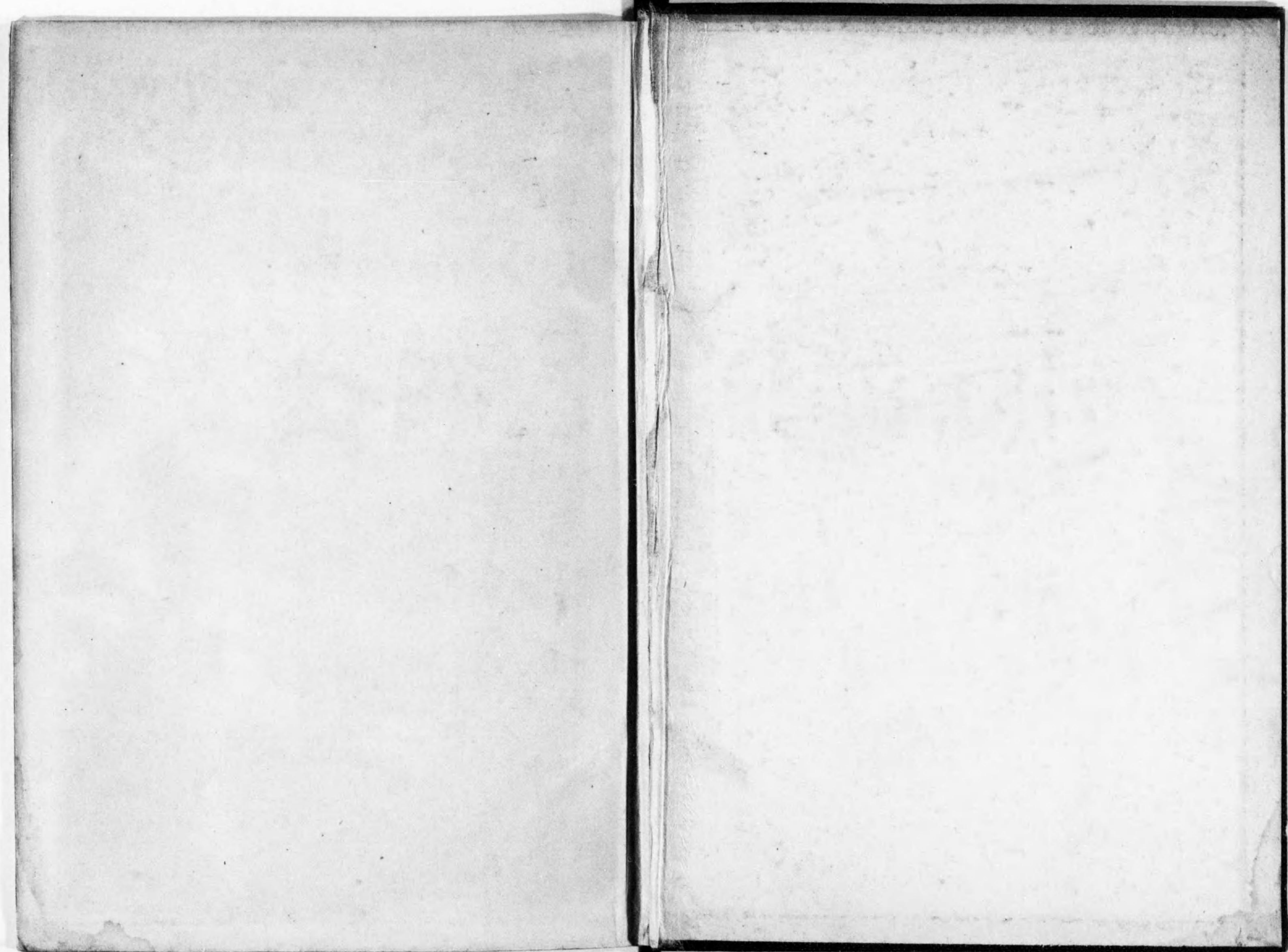





株式年鑑

株式會社 大阪屋商店調查部編纂

同商店 寄贈本



大同書院發兌



有價證券賣買

株式會社

大阪屋商店

大阪・本町・二丁目

電話本町市外(自六四三番市內(自一六二五番  
振替貯金口座大阪(一四〇番)  
受信略語(才サ力カフ才サ力ヤ)



株式短評ヲ御頒ケル

毎週水曜日株式短評を發刊し、弊店の極めて重要な顧客先へのみ内報として差上げて居ります。之れは個々の會社に關する斬新の事情や材料を報道し、併せて公明な見地から内容業績を簡明に批判して居るものであります。言ひ換えますと、株價に影響する様な問題に重點を置いて調査蒐集した材料を要約してあります。従て一分間に一會社の近況を知り、尙ほ其將來をも豫測し得られると言ふので、顧客先から非常な好評を戴いて居ります。それで最近御取引先以外の方々から購讀を希望されることが多くなりましたので、一ヶ年五圓で御頒けすることに致しました。どうぞ御愛讀希ひます。

御希望の方は調査部宛御申込み下さい。料金は當店の振替口座  
大阪一四〇番に御振込みになるのが御便利で御座います。

株式會社 大阪屋商店調査部

目次

14.4-375

第一款	公、市、社債	一—二一〇	第十款	鐵道	二六八—三五八
第二款	取引所	二—三〇	第十一款	船舶、運輸、船渠	三六〇—三九〇
第三款	窯業	三—三五四	第十二款	紡績	三九二—四七四
第四款	土地、建物、興業	五六一—一〇〇	第十三款	製造工業	四七六—五三四
第五款	鑛業及製煉	一〇二—一二二	第十四款	銀行及信託	五三六—六三八
第六款	化學工業、肥料	一二四—一四四	第十五款	保險	六四〇—六八八
第七款	製糖	一四六—一六四	第十六款	雜種	六九〇—七二二
第八款	瓦斯	一六六—一八八	第十七款	利子、配當、支拂場所	二—三六
第九款	電氣、電燈	一九〇—二六六	第十八款	諸統計	二—二七二















三井銀行	五五二	信貴生駒電鐵	二八九	廣島電氣	二二三	スマトラ興業	五三三
三井信託	五八六	信濃電氣	二一八	廣島土地建物	八九	駿豆鐵道	三〇八
三菱信託	五八七	湘南電氣鐵道	三〇九	日出紡織	四一六	杉村倉庫	七一五
三井生命	六四八	松竹キネマ	九六	兵庫縣農工銀行	五八二		
三越	六九五	松竹土地建物興業	九八				
南滿洲製糖	一六三	松竹興業	九九				
南滿洲鐵道	二六八	芝浦製作所	五〇八	門司築港	九〇		
都ホテル	七一八	島津製作所	五〇九	森永製菓	五〇二		
シジ		シヨホール護謨栽培	五三三				
上海製造絹絲	四三三	四國水力電氣	三三四	七			
上毛電力	二二二	滋賀縣農工銀行	五八五	仙臺瓦斯	一八一		
昭和レーヨン	四五二	白木屋	六九八	泉州瓦斯	一八四		
昭和毛絲紡績	四六六	庄川水力電氣	二二七	泉州織物	四三〇		
昭和電力	二一七	十五銀行	五六六	播陽商船	三七三		
昭和銀行	五七一	正隆銀行	五七六	攝津製油	一四一		
静岡瓦斯	一八二	神樂生糸	六九四	瀬戸電氣鐵道	三一九		
静岡電氣鐵道	三二〇	秀英社	七一四	千日土地建物	六八		
品川白煉瓦	五二	下關倉庫	七一五				
新竹製糖	一六二	ヒビ		ス			
新宮鐵道	二八九	廣島株式取引所	一三	住友銀行	五五六		
新興毛織	四六七	廣島瓦斯電軌	一七四	住友信託	五九〇		
				住友生命保險	六四九		

# 第一款 公市社債

國債增減額一覽表	一
國債額負擔財源會計別調	二
全國公債社債現在高累年比較表	二
國債明細表	四
大藏省證券發行償還現在額	八
外國政府公債內地發行高表	八
府縣債明細表	九
市債明細表	八一
銀行會社債明細表	一〇〇
公債相場表	一九五
市債相場表	一九六
勸業債相場表	一九八
興業債相場表	一九八
殖産債相場表	一九九
社債相場表	二〇〇
勸業債割増表	二〇二
復興貯蓄債券一覽表	二〇五
社債償還方法及所得稅率	二〇六



















名	稱	發行高	未償還高	各種國債未償還高合計	發行價格	利率	發行年月	據置滿期	償還滿期日	支拂期	摘要
第三回四分利付英貨公債		一七〇,三九三,〇〇〇	一〇五,四三九,六六〇		九五	四・〇△	一九一九年五月	一九一九年五月	一九一九年六月	六月二日	同(英國)
六分半利付米貨公債		三〇〇,九〇〇,〇〇〇	二六九,四四七,五三四		九三	六・五	一九一九年五月	一九一九年五月	一九一九年五月	八月一日	同(英國)
六分利付英貨公債		三〇〇,〇〇〇,〇〇〇	二四一,〇三六,二六六		九三	六・〇	一九一九年五月	一九一九年五月	一九一九年五月	七月十日	同(英國)
五分半利付英貨公債		二四四,〇七五,〇〇〇	二〇一,〇三七,五〇〇		九〇	五・五	一九一九年五月	一九一九年五月	一九一九年五月	同	同(英國)
五分半利付米貨公債		二二二,〇七五,〇〇〇	一四三,四三六,〇〇〇		九〇	五・五	一九一九年五月	一九一九年五月	一九一九年五月	同	同(英國)
元南滿洲鐵道會社英貨公債(第一、第二、第三回)		三九,〇三三,〇〇〇	三九,〇三三,〇〇〇		九七	五・〇△	一九一九年五月	一九一九年五月	一九一九年五月	同	同(英國)
		一九,五六〇,〇〇〇	一九,五六〇,〇〇〇		九五	五・〇△	一九一九年五月	一九一九年五月	一九一九年五月	同	同(英國)
		五八,五八〇,〇〇〇	五八,五八〇,〇〇〇		九五	四・五△	一九一九年五月	一九一九年五月	一九一九年五月	同	同(英國)

△大藏省證券發行償還現在額

×、昭和三(未償還高、昭和五年十二月末現在高)

名	稱	割引歩合	發行年月	記號	發行高	未償還高	未償還高合計	據置滿期	償還滿期日	支拂期	摘要
大藏省證券		同	同	同	同	同	同	同	同	同	同
		日歩	同	同	同	同	同	同	同	同	同
		一錢二厘	同	同	同	同	同	同	同	同	同
		一錢一厘	同	同	同	同	同	同	同	同	同
		一錢二厘	同	同	同	同	同	同	同	同	同

△外國政府公債內地發行高表

×、昭和三(未償還高、昭和五年十二月末現在高)

種	類	發行年月	發行價格	發行額	未償還額	利率	償還滿期	支拂期	摘要
露國	大藏省證券	六年二月		1180,000,000	500,000,000	六・〇	七年二月	大正五年二月發行分借替	

△府縣債明細表

△、明治 ×、昭和 無印、大正未償還高、昭和五年十二月末現在高

名	稱	發行高	未償還高	各府縣債未償還高合計	發行價格	利率	發行年月	據置滿期	償還滿期	支拂期
東京府第一回公債		一,八四五,〇〇〇	八八四,五〇〇		100	四・八	一九一九年九月	一九一九年九月	一九一九年九月	三・九
大正八年分住宅建築費		一,〇〇〇,〇〇〇	六四五,〇〇〇		100	四・八	一九一九年九月	一九一九年九月	一九一九年九月	三・九
府公債(大正九年分)		一,〇〇〇,〇〇〇	六四五,〇〇〇		100	四・八	一九一九年九月	一九一九年九月	一九一九年九月	三・九
府公債(大正十年分)		二,一五〇,〇〇〇	一,五〇〇,〇〇〇		100	四・八	一九一九年九月	一九一九年九月	一九一九年九月	三・九
府公債(大正十一年分)		二,一〇〇,〇〇〇	一,五〇〇,〇〇〇		100	四・八	一九一九年九月	一九一九年九月	一九一九年九月	三・九
府公債(大正十一年度追加分)		三,五〇〇,〇〇〇	二,九〇〇,〇〇〇		100	四・八	一九一九年九月	一九一九年九月	一九一九年九月	三・九







公、市、社債

名	稱	發行高	未償還高	各府縣未償還高合計	發行價格	利率	發行年月	據置滿期	償還滿期	支拂期
群馬縣公債	住宅組合住宅建設貸付	六〇,〇〇〇	四五,〇〇〇		100	四・八	二一年三月	二一年三月	二一年三月	三月
同	同	八〇,〇〇〇	六二,五〇〇		100	四・八	二一年三月	二一年三月	二一年三月	三月
同	(産業組合住宅建設貸付)	三〇,〇〇〇	二四,五〇〇		100	四・八	二一年三月	二一年三月	二一年三月	三月
同	(住宅組合貸付)	六〇,〇〇〇	四六,五〇〇		100	四・八	二一年三月	二一年三月	二一年三月	三月
同	は 號同	五〇,〇〇〇	四三,〇〇〇		100	四・八	二一年三月	二一年三月	二一年三月	三月
同	に 號同	五〇,〇〇〇	四三,〇〇〇		100	四・八	二一年三月	二一年三月	二一年三月	三月
同	ほ 號(住宅組合醫療保護費金)	110,000	101,500		100	四・八	二一年三月	二一年三月	二一年三月	三月
同	と 號(住宅組合貸付金)	八〇,〇〇〇	七二,五〇〇		100	四・八	二一年三月	二一年三月	二一年三月	三月
同	る 號(道路改築費)	一八六,三〇〇	一八六,三〇〇		100	四・八	二一年三月	二一年三月	二一年三月	三月
同	ち 號同	一四九,四〇〇	一四九,四〇〇		100	四・八	二一年三月	二一年三月	二一年三月	三月
同	ぬ 號(災害土木費)	五二八,〇〇〇	五二八,〇〇〇		100	四・八	二一年三月	二一年三月	二一年三月	三月
同	り 號同	二八,〇〇〇	二八,〇〇〇		100	四・八	二一年三月	二一年三月	二一年三月	三月
同	を 號同	七五,〇〇〇	七五,〇〇〇		100	四・八	二一年三月	二一年三月	二一年三月	三月
同	わ 號	11五,三〇〇	11五,三〇〇		100	四・八	二一年三月	二一年三月	二一年三月	三月
同	か 號	20八,〇〇〇	20八,〇〇〇		100	四・八	二一年三月	二一年三月	二一年三月	三月
同	よ 號	九,100	九,100		100	四・三	二一年三月	二一年三月	二一年三月	三月
同	た 號	二,九〇〇	二,九〇〇	二,九〇〇	100	四・三	二一年三月	二一年三月	二一年三月	三月
千	葉縣鐵道債	1,200,000	六三〇,〇〇〇		100	六・〇	二一年三月	二一年三月	二一年三月	三月
同	(銚子漁港債)	四六五,七〇〇	四六五,七〇〇		100	六・〇	二一年三月	二一年三月	二一年三月	三月
同	(震災應急施設)	六四四,五〇〇	六四四,五〇〇		100	四・八	二一年三月	二一年三月	二一年三月	三月

公、市、社債

名	稱	發行高	未償還高	各府縣未償還高合計	發行價格	利率	發行年月	據置滿期	償還滿期	支拂期
茨城縣公債	住宅建設資金	三〇,〇〇〇	一五,〇〇〇	三,五二五,100	100	四・八	二一年三月	二一年三月	二一年三月	三月
同	(住宅建設資金)	六〇,〇〇〇	四三,〇〇〇		100	四・八	二一年三月	二一年三月	二一年三月	三月
同	(社會事業資金)	10,000	六,五〇〇		100	四・八	二一年三月	二一年三月	二一年三月	三月
同	(住宅建設資金)	100,000	八〇,五〇〇		100	四・八	二一年三月	二一年三月	二一年三月	三月
同	(同)	五〇,〇〇〇	四三,〇〇〇		100	四・八	二一年三月	二一年三月	二一年三月	三月
同	(同)	五〇,〇〇〇	四三,〇〇〇		100	四・八	二一年三月	二一年三月	二一年三月	三月
同	(住宅貸付資金)	一〇,〇〇〇	七,〇〇〇		100	四・八	二一年三月	二一年三月	二一年三月	三月
同	(災害土木費)	三三,七〇〇	二七,〇〇〇		100	四・八	二一年三月	二一年三月	二一年三月	三月
同	(同)	一八,〇〇〇	一八,〇〇〇		100	四・八	二一年三月	二一年三月	二一年三月	三月
同	(水利組合貸付金)	二〇〇,〇〇〇	一六,〇〇〇		100	六・〇	二一年三月	二一年三月	二一年三月	三月
同	(同)	二〇〇,〇〇〇	一六,〇〇〇		100	六・〇	二一年三月	二一年三月	二一年三月	三月
同	(鬼怒川改修費)	三〇〇,〇〇〇	三〇〇,〇〇〇		100	五・三	二一年三月	二一年三月	二一年三月	三月
同	(社會事業資金)	一四六,〇〇〇	一三九,〇〇〇		100	四・八	二一年三月	二一年三月	二一年三月	三月
同	(同)	七,100	七,100		100	四・八	二一年三月	二一年三月	二一年三月	三月
同	(震災市長村小學校復舊施設費)	七,100	七,100		100	四・八	二一年三月	二一年三月	二一年三月	三月
同	(町村營住宅)	六〇〇,〇〇〇	四一〇,〇〇〇		100	四・八	二一年三月	二一年三月	二一年三月	三月
同	(公營住宅貸付)	180,000	10,000		100	四・八	二一年三月	二一年三月	二一年三月	三月
同	(産業組合經營資金)	130,000	90,000		100	四・八	二一年三月	二一年三月	二一年三月	三月
同	(住宅組合貸付金)	130,000	84,500		100	四・八	二一年三月	二一年三月	二一年三月	三月
同	(同)	130,000	100,000		100	四・八	二一年三月	二一年三月	二一年三月	三月
同	(同)	130,000	100,000		100	四・八	二一年三月	二一年三月	二一年三月	三月
同	(住宅組合公營)	100,000	100,000		100	四・八	二一年三月	二一年三月	二一年三月	三月
同	(住宅建設資金)	10,100	10,100		100	四・八	二一年三月	二一年三月	二一年三月	三月







名	稱	發行高	未償還高	各府縣債 未償還高合計	發行價格 (百圓二付)	利率	發行年月	據置満期	償還満期	支拂期
同	神奈川縣公債(川崎市水道)	200,000	125,500		100	4.8%	二二	三三	三三	三三
同	同(社會事業貸付資金)	210,000	127,500		100	4.8%	二二	三三	三三	三三
同	同(住宅建設貸付資金)	150,000	150,000		100	6.0%	三三	一三	一三	一三
同	同(改修及併一號國道)	170,000	133,000		100	4.8%	二二	三三	三三	三三
同	同(社會事業貸付資金)	170,000	133,000		100	4.8%	二二	三三	三三	三三
同	同(住宅建設貸付資金)	1,260,000	1,260,000		100	4.8%	二二	三三	三三	三三
同	同(同)	327,000	327,000		100	4.8%	二二	三三	三三	三三
同	同(同)	355,000	355,000		100	4.8%	二二	三三	三三	三三
同	同(災害復舊土木費)	457,000	457,000		100	4.8%	二二	三三	三三	三三
同	同(多摩川改修納付金)	77,000	58,000		100	4.8%	二二	三三	三三	三三
同	同(社會事業貸付)	804,900	804,900		100	4.8%	二二	三三	三三	三三
同	同(災害應急施設費)	2,395,500	2,395,500		100	4.8%	二二	三三	三三	三三
同	同(震災二因ル小學校)	363,500	363,500		100	4.8%	二二	三三	三三	三三
同	同(横須賀市内灰橋)	850,000	850,000		100	5.0%	二二	三三	三三	三三
同	同(取除費貸付)	1,190,000	951,500		100	4.8%	二二	三三	三三	三三
同	同(道路改良工事)	384,000	384,000		100	4.8%	二二	三三	三三	三三
同	同(住宅建築費貸付)	879,000	751,500		100	4.8%	二二	三三	三三	三三
同	同(同)	65,000	53,000		100	4.8%	二二	三三	三三	三三
同	同(川崎市公營住宅)	90,000	73,700		100	6.5%	二二	三三	三三	三三
同	同(横須賀市震災救済)	270,000	257,500		100	4.8%	二二	三三	三三	三三
同	同(住宅建設費貸付)	30,000	27,000		100	4.8%	二二	三三	三三	三三
同	同(同)	110,000	111,000		100	4.8%	二二	三三	三三	三三
同	同(同)	69,000	60,500		100	6.5%	二二	三三	三三	三三
同	同(同)	30,000	26,500		100	4.8%	二二	三三	三三	三三
同	同(住宅建設費)	68,500	63,000		100	6.5%	二二	三三	三三	三三
同	同(同)	375,000	375,000		100	4.8%	二二	三三	三三	三三
同	同(同)	70,000	64,500		100	6.5%	二二	三三	三三	三三
同	同(同)	40,000	37,000		100	6.5%	二二	三三	三三	三三
同	同(多摩川改修費)	210,000	110,000		100	5.5%	二二	三三	三三	三三
同	同(災害復舊土木)	59,500	55,500		100	6.0%	二二	三三	三三	三三
同	同(同)	1,190,000	1,090,000		100	6.0%	二二	三三	三三	三三
同	同(中小商工業者貸付)	150,000	150,000		100	5.5%	二二	三三	三三	三三
同	同(同)	150,000	150,000		100	5.5%	二二	三三	三三	三三
同	同(同)	111,800	111,800		100	5.5%	二二	三三	三三	三三
同	同(同)	111,800	111,800		100	5.5%	二二	三三	三三	三三
同	同(同)	86,900	86,900		100	5.5%	二二	三三	三三	三三
同	同(同)	86,900	86,900		100	5.5%	二二	三三	三三	三三
同	同(同)	400,000	400,000	149,900,000	100	7.0%	二二	三三	三三	三三

名	稱	發行高	未償還高	各府縣債 未償還高合計	發行價格 (百圓二付)	利率	發行年月	據置満期	償還満期	支拂期
同	お 號(同)	63,000	55,500		100	6.5%	二二	三三	三三	三三
同	や 號(同)	404,000	404,000		100	7.3%	二二	三三	三三	三三
同	ま 號(同)	69,000	60,500		100	6.5%	二二	三三	三三	三三
同	け 號(同)	110,000	111,000		100	4.8%	二二	三三	三三	三三
同	ふ 號(同)	30,000	27,000		100	4.8%	二二	三三	三三	三三
同	て 號(住宅建設費)	270,000	257,500		100	4.8%	二二	三三	三三	三三
同	さ 號(同)	68,500	63,000		100	6.5%	二二	三三	三三	三三
同	き 號(同)	30,000	26,500		100	4.8%	二二	三三	三三	三三
同	し 號(同)	375,000	375,000		100	4.8%	二二	三三	三三	三三
同	ゆ 號(同)	70,000	64,500		100	6.5%	二二	三三	三三	三三
同	め 號(同)	40,000	37,000		100	6.5%	二二	三三	三三	三三
同	す 號(多摩川改修費)	210,000	110,000		100	5.5%	二二	三三	三三	三三
同	え 號(災害復舊土木)	59,500	55,500		100	6.0%	二二	三三	三三	三三
同	同(同)	1,190,000	1,090,000		100	6.0%	二二	三三	三三	三三
同	ア 號(中小商工業者貸付)	150,000	150,000		100	5.5%	二二	三三	三三	三三
同	イ 號(同)	150,000	150,000		100	5.5%	二二	三三	三三	三三
同	オ 號(同)	111,800	111,800		100	5.5%	二二	三三	三三	三三
同	カ 號(同)	111,800	111,800		100	5.5%	二二	三三	三三	三三
同	ク 號(同)	86,900	86,900		100	5.5%	二二	三三	三三	三三
同	ケ 號(同)	86,900	86,900		100	5.5%	二二	三三	三三	三三
同	同(同)	400,000	400,000	149,900,000	100	7.0%	二二	三三	三三	三三



名	稱	發行高	未償還高	各府縣債未償還高合計	發行價格	利率	發行年月	据置満期	償還満期	支拂期
同	埼玉縣公債(治水公債)	三三〇,〇〇〇	三三〇,〇〇〇		100	七〇分	二二年四月	六六年六月	二二年三月	三月九日
同	同(災害補償費公債)	一八〇,〇〇〇	一八〇,〇〇〇		100	七〇分	二二年四月	六六年六月	二二年三月	三月九日
同	同(河川改修費)	一,〇〇〇,〇〇〇	一,〇〇〇,〇〇〇		100	六〇分	二二年三月	六六年七月	二二年三月	三月九日
同	同(二回、號(舊)債(整理))	三,三五〇,〇〇〇	三,三五〇,〇〇〇		100	六〇分	二二年三月	六六年七月	二二年三月	三月九日
同	同(ろ號(同))	一,〇九五,〇〇〇	九三三,〇〇〇		100	五五分	二二年四月	六六年八月	二二年三月	三月九日
同	同(は號(用排水路事業費))	六〇九,〇〇〇	六〇九,〇〇〇		100	六〇分	二二年四月	六六年九月	二二年三月	三月九日
同	同(に號(舊)債(整理))	二六四,八〇〇	二六四,八〇〇		100	六〇分	二二年五月	六六年九月	二二年三月	三月九日
同	同(ほ號(同))	二二〇,五〇〇	二二〇,五〇〇	七,〇〇〇	100	六〇分	二二年五月	六六年九月	二二年三月	三月九日
◇福島縣										
同	福島縣公債(住宅建築費)	五〇,〇〇〇	四,五〇〇		100	四八分	二二年九月	六六年十月	二二年三月	三月九日
同	同(ち號(災害土木費))	八六四,〇〇〇	五七八,五〇〇		100	四八分	二二年九月	六六年十月	二二年三月	三月九日
同	同(る號(二大川改修費))	三五〇,〇〇〇	三三,四〇〇		100	五五分	二二年十月	六六年十一月	二二年三月	三月九日
同	同(を號(災害復舊費))	九六六,〇〇〇	六八四,〇〇〇		100	四八分	二二年十月	六六年十一月	二二年三月	三月九日
同	同(わ號(住宅組合))	一〇五,〇〇〇	七,七五〇		100	四八分	二二年十一月	六六年十二月	二二年三月	三月九日
同	同(か號(二大川改修費))	一三五,〇〇〇	一〇〇,五〇〇		100	五五分	二二年十一月	六六年十二月	二二年三月	三月九日
同	同(よ號(住宅組合資金))	一〇〇,〇〇〇	七,七五〇		100	四八分	二二年十二月	六七年一月	二二年三月	三月九日
同	同(れ號(住宅建築費貸付))	二二〇,〇〇〇	一五,五〇〇		100	四八分	二二年十二月	六七年一月	二二年三月	三月九日
同	同(そ號(同))	六〇,〇〇〇	九,〇〇〇		100	四八分	二二年十二月	六七年一月	二二年三月	三月九日
同	同(な號(同))	八〇,〇〇〇	六,〇〇〇		100	四八分	二二年十二月	六七年一月	二二年三月	三月九日
同	同(ね號(同))	六二七,〇〇〇	五五,〇〇〇		100	四八分	二二年十二月	六七年一月	二二年三月	三月九日

名	稱	發行高	未償還高	各府縣債未償還高合計	發行價格	利率	發行年月	据置満期	償還満期	支拂期
同	こ號(同)	八〇,〇〇〇	六六,〇〇〇		100	四八分	二二年三月	六六年三月	二二年三月	三月九日
同	同(り號(公益質屋貸付))	一一五,〇〇〇	一〇一,〇〇〇		100	四八分	二二年三月	六六年三月	二二年三月	三月九日
同	同(う號(河川改良費))	四四,七〇〇	四〇,〇〇〇		100	六〇分	二二年三月	六六年三月	二二年三月	三月九日
同	同(む號(同))	五六,〇〇〇	五〇,五〇〇		100	六〇分	二二年三月	六六年三月	二二年三月	三月九日
同	同(み號(住宅復舊資金))	二〇,〇〇〇	一八,五〇〇		100	四八分	二二年三月	六六年三月	二二年三月	三月九日
同	同(の號(住宅其他社會))	一六〇,〇〇〇	一六七,五〇〇		100	四八分	二二年三月	六六年三月	二二年三月	三月九日
同	同(第一回(道路事業公債))	四三三,四〇〇	四三三,四〇〇		100	六〇分	二二年三月	六六年三月	二二年三月	三月九日
同	同(甲號(河川改良事業))	二九六,五〇〇	二五九,六〇〇		100	六〇分	二二年三月	六六年三月	二二年三月	三月九日
同	同(乙號(同))	七五,四〇〇	七〇,〇〇〇		100	六〇分	二二年三月	六六年三月	二二年三月	三月九日
同	同(丙號(同))	三六,一〇〇	三三,三〇〇		100	六〇分	二二年三月	六六年三月	二二年三月	三月九日
同	同(師範學校建築費)	四四二,一〇〇	三六九,一〇〇		100	六〇分	二二年三月	六六年三月	二二年三月	三月九日
同	同(醸造試驗場設備費)	四八,二〇〇	二九,〇〇〇		100	六〇分	二二年三月	六六年三月	二二年三月	三月九日
同	同(女學校建築費)	一〇一,〇〇〇	二二,〇〇〇		100	六〇分	二二年三月	六六年三月	二二年三月	三月九日
同	同(お號(社會事業資金))	二二,〇〇〇	一〇四,五〇〇		100	四八分	二二年三月	六六年三月	二二年三月	三月九日
同	同(く號(住宅復興資金))	三〇,〇〇〇	二七,五〇〇		100	四八分	二二年三月	六六年三月	二二年三月	三月九日
同	同(災害復舊費)	二一,〇〇〇	二一,〇〇〇		100	六〇分	二二年三月	六六年三月	二二年三月	三月九日
同	同(災害復舊土木費)	三三,〇〇〇	三三,〇〇〇		100	四八分	二二年三月	六六年三月	二二年三月	三月九日
同	同(道路改良費)	一七,〇〇〇	一七,〇〇〇		100	六〇分	二二年三月	六六年三月	二二年三月	三月九日
同	同(河川改良費)	四〇,〇〇〇	四〇,〇〇〇		100	四八分	二二年三月	六六年三月	二二年三月	三月九日
同	同(同)	五〇,五〇〇	五〇,五〇〇	四六,七七〇	100	四八分	二二年三月	六六年三月	二二年三月	三月九日
◇岩手縣										
同	岩手縣公債(災害復舊費)	八〇〇,〇〇〇	七六六,〇〇〇		100	四八分	二二年三月	六六年三月	二二年三月	三月九日



公、市、社債

名	稱	發行高	未償還高	各府縣債未償還高合計	發行價格	利率	發行年月	據置滿期	償還滿期	支拂期
同	岩手縣公債(と號)學校建築費	120,000	120,000		100	五分	11	6	7	3
同	同(一號)災害復舊費	96,500	96,500		100	四分	11	10	4	3
同	同と號(住宅組合貸付金)	60,000	36,500		100	四分	11	5	2	3
同	同ぬ號(同)	7,000	4,600		100	五分	11	3	3	3
同	同を號(同)	7,500	5,500		100	四分	11	3	3	3
同	同わ號(同)	50,000	37,500		100	四分	11	3	3	3
同	同よ號(同)	49,000	49,000		100	四分	11	3	3	3
同	同た號(同)	50,000	41,000		100	四分	11	3	3	3
同	同れ號(同)	50,000	40,000		100	四分	11	3	3	3
同	同そ號(災害土木費)	200,000	183,100		100	四分	11	3	3	3
同	同つ號(住宅組合貸付金)	90,000	79,100		100	四分	11	3	3	3
同	同ね號(災害土木費)	80,000	70,600		100	四分	11	3	3	3
同	同(土木費補助)	53,000	33,000		100	四分	11	3	3	3
同	同(師範學校建設費)	200,000	134,600		100	五分	11	3	3	3
同	同(災害土木費)	76,000	61,200		100	五分	11	3	3	3
同	同(同)	76,000	36,400		100	四分	11	3	3	3
同	同(住宅組合貸付)	60,000	56,750		100	四分	11	3	3	3
同	同う號(道路改修費)	251,000	171,000		100	五分	11	3	3	3
同	同(新水産指導)	149,000	131,000		100	五分	11	3	3	3
同	同(公營住宅資金)	175,000	171,000		100	四分	11	3	3	3
同	同(同)	120,000	127,000		100	四分	11	3	3	3

公、市、社債

名	稱	發行高	未償還高	各府縣債未償還高合計	發行價格	利率	發行年月	據置滿期	償還滿期	支拂期
同	(縣營住宅資金)	60,000	56,750		100	四分	11	3	3	3
同	(橋梁架掛工事費)	210,000	151,000		100	四分	11	3	3	3
同	(質屋資金貸付)	50,000	171,000		100	四分	11	3	3	3
同	(公營住宅資金)	110,000	110,000		100	四分	11	3	3	3
同	(災害土木應急費)	110,000	110,000	五六六,一三四	100	五分	11	3	3	3
同	青森縣公債(岩木川改修費)	84,500	76,630		100	五分	11	3	3	3
同	(鮫漁港修築費)	33,000	20,280		100	五分	11	3	3	3
同	(災害土木費)	69,000	69,000		100	七分	11	3	3	3
同	(鮫漁港修築費)	210,000	130,000		100	七分	11	3	3	3
同	(病院擴張費)	121,200	121,200		100	五分	11	3	3	3
同	寅丁號(岩木川改修費)	100,000	100,000		100	八分	11	3	3	3
同	(鮫漁港修築費)	50,000	50,000		100	八分	11	3	3	3
同	(同)	120,000	120,000		100	六分	11	3	3	3
同	(馬淵川山田川水利改良)	69,000	69,000		100	六分	11	3	3	3
同	(整理公債)	375,800	377,100		100	五分	11	3	3	3
同	(同)	45,300	47,300		100	六分	11	3	3	3
同	第二回(同)	57,800	46,890		100	六分	11	3	3	3
同	第三回(同)	400,000	266,000		100	四分	11	3	3	3
同	(火災善後經營費)	400,000	266,000		100	四分	11	3	3	3
同	(住宅建築資金)	90,000	61,500		100	四分	11	3	3	3
同	(住宅建築資金)	60,000	45,000		100	四分	11	3	3	3
同	(同)	60,000	45,000		100	四分	11	3	3	3











名	稱	發行高	未償還高	各府縣債未償還高合計	發行價格	利率	發行年月	抵置滿期	償還滿期	支拂期
秋田縣公債	(社會事業資金)	50,000	39,200		100	四分	一三年	一四年	一七年	三月
同	(同)	10,000	7,200		100	四分	一四年	一五年	一七年	三月
同	(同)	111,000	101,200		100	四分	一五年	一六年	一七年	三月
同	(同)	50,000	43,000		100	四分	一六年	一七年	一七年	三月
同	(同)	25,000	21,900		100	四分	一七年	一八年	一七年	三月
同	(震害復舊費借替)	9,000	5,700		100	四分	一八年	一八年	一八年	三月
同	(社會事業資金)	139,000	135,700		100	四分	一八年	一八年	一八年	三月
同	(災害復舊費借替)	269,000	269,000		100	四分	一八年	一八年	一八年	三月
同	(船川築港費)	55,000	41,500		100	四分	一八年	一八年	一八年	三月
同	(土崎港修築費)	70,000	70,000		100	四分	一八年	一八年	一八年	三月
同	(社會事業資金)	99,000	98,900		100	四分	一八年	一八年	一八年	三月
同	(雄物川改良工事)	143,000	143,000		100	四分	一八年	一八年	一八年	三月
同	(災害復舊費)	51,700	36,100		100	四分	一八年	一八年	一八年	三月
同	(記念物産館建築費)	184,000	104,000		100	四分	一八年	一八年	一八年	三月
同	(道路費借替)	13,300	13,300		100	四分	一八年	一八年	一八年	三月
同	(災害復舊費)	666,000	666,000		100	四分	一八年	一八年	一八年	三月
同	(雄物川改良工事分擔)	38,200	33,200		100	四分	一八年	一八年	一八年	三月
同	(同)	19,800	12,100		100	四分	一八年	一八年	一八年	三月
同	(同)	60,000	60,000		100	四分	一八年	一八年	一八年	三月
同	(船川築港費借替)	307,000	195,500		100	四分	一八年	一八年	一八年	三月
同	(道路及建築費借替)	77,200	68,900		100	四分	一八年	一八年	一八年	三月

名	稱	發行高	未償還高	各府縣債未償還高合計	發行價格	利率	發行年月	抵置滿期	償還滿期	支拂期
宮城縣公債	(釜築港)	568,500	568,100	670,200	100	四分	一八年	一八年	一八年	三月
同	(同)	109,500	75,500		100	四分	一八年	一八年	一八年	三月
同	(道路改良)	213,500	144,500		100	四分	一八年	一八年	一八年	三月
同	(同)	37,500	37,500		100	四分	一八年	一八年	一八年	三月
同	(治水事業)	1,236,000	1,199,000		100	四分	一八年	一八年	一八年	三月
同	(北上川改修)	87,000	87,000		100	四分	一八年	一八年	一八年	三月
同	(開墾事業)	74,000	64,000		100	四分	一八年	一八年	一八年	三月
同	(電氣事業)	227,000	110,700		100	四分	一八年	一八年	一八年	三月
同	(釜築港)	300,000	300,000		100	四分	一八年	一八年	一八年	三月
同	(道路改良)	300,000	300,000		100	四分	一八年	一八年	一八年	三月
同	(電氣事業)	183,300	183,300		100	四分	一八年	一八年	一八年	三月
同	(北上川改修)	4,591,800	4,591,800		九六	四分	一八年	一八年	一八年	三月
同	(電氣事業)	460,000	460,000		100	四分	一八年	一八年	一八年	三月
同	(釜築港)	120,000	120,000		100	四分	一八年	一八年	一八年	三月
同	(道路改良)	1,150,000	1,150,000		100	四分	一八年	一八年	一八年	三月















名	稱	發行高	未償還高	各府縣債未償還高合計	發行價格	利率	發行年月	据置満期	償還満期	支拂期
富山縣	う 號(同)	三七,五〇〇	三七,五〇〇		100	四・八分	三年	五月	六月	三月
同	く 號(同)	八,〇〇〇	八,〇〇〇		100	四・八分	三年	五月	六月	三月
同	や 號(同)	一四,〇〇〇	一四,〇〇〇		100	四・八分	三年	五月	六月	三月
同	さ 號(同)	三,〇〇〇	三,〇〇〇		100	四・八分	三年	五月	六月	三月
同	ほ 號(住宅建築費)	二五,〇〇〇	一八,〇〇〇		100	四・八分	三年	五月	六月	三月
同	た 號(住宅業組合)	一四,〇〇〇	一四,〇〇〇		100	四・八分	三年	五月	六月	三月
同	り 號(住宅資金貸付金)	一〇,〇〇〇	七,〇〇〇		100	四・八分	三年	五月	六月	三月
同	ぬ 號(住宅資金貸付金)	三〇,〇〇〇	三〇,〇〇〇		100	四・八分	三年	五月	六月	三月
同	を 號(同)	五〇,〇〇〇	四六,〇〇〇		100	四・八分	三年	五月	六月	三月
同	よ 號(同)	五〇,〇〇〇	四六,〇〇〇		100	四・八分	三年	五月	六月	三月
同	か 號(同)	一四〇,〇〇〇	一〇〇,〇〇〇		100	四・八分	三年	五月	六月	三月
同	ね 號(同)	五〇,〇〇〇	五八,〇〇〇		100	四・八分	三年	五月	六月	三月
同	第六回(水力電気事業債)	四,〇〇〇,〇〇〇	四,〇〇〇,〇〇〇		100	六・五分	三年	五月	六月	三月
同	第七回(同)	一,九二〇,〇〇〇	一,九二〇,〇〇〇		100	六・五分	三年	五月	六月	三月
同	第八回(同)	二,〇〇〇,〇〇〇	二,〇〇〇,〇〇〇		100	六・五分	三年	五月	六月	三月
同	第九回(同)	四,〇〇〇,〇〇〇	四,〇〇〇,〇〇〇		100	六・五分	三年	五月	六月	三月
同	第十回(同)	四,〇〇〇,〇〇〇	四,〇〇〇,〇〇〇	一〇,〇二九,一五〇〇	100	六・五分	三年	五月	六月	三月
新潟縣	公債(災害土木建築及補助費)	五,四四〇,〇〇〇	五,四四〇,〇〇〇		100	六・〇分	三年	五月	六月	三月
同	第一回	六〇〇,〇〇〇	六〇〇,〇〇〇		100	六・〇分	三年	五月	六月	三月

名	稱	發行高	未償還高	各府縣債未償還高合計	發行價格	利率	發行年月	据置満期	償還満期	支拂期
同	と 號(同)	一七〇,〇〇〇	一七〇,〇〇〇		100	六・〇分	三年	五月	六月	三月
同	ち 號(同)	二八,〇〇〇	二七,六〇〇		100	六・〇分	三年	五月	六月	三月
同	り 號(同)	二五八,〇〇〇	二五六,〇〇〇		100	六・〇分	三年	五月	六月	三月
同	第二回(萬代橋架設費)	六二七,六〇〇	六二〇,〇〇〇		100	六・〇分	三年	五月	六月	三月
同	よ 號(同)	五七,〇〇〇	五七,〇〇〇		100	六・〇分	三年	五月	六月	三月
同	わ 號(同)	五七,〇〇〇	五七,〇〇〇		100	六・〇分	三年	五月	六月	三月
同	か 號(同)	三三〇,〇〇〇	三三〇,〇〇〇		100	六・〇分	三年	五月	六月	三月
同	の 號(同)	一三六,〇〇〇	一三六,〇〇〇		100	六・〇分	三年	五月	六月	三月
同	お 號(同)	一六〇,〇〇〇	一六〇,〇〇〇		100	六・〇分	三年	五月	六月	三月
同	く 號(同)	二七,二〇〇	二七,二〇〇		100	六・〇分	三年	五月	六月	三月
同	や 號(同)	五三,三〇〇	五二,六〇〇		100	六・〇分	三年	五月	六月	三月
同	こ 號(同)	五三,三〇〇	五二,六〇〇		100	六・〇分	三年	五月	六月	三月
同	え 號(同)	五七,八〇〇	五七,八〇〇		100	六・〇分	三年	五月	六月	三月
同	て 號(同)	二二六,四〇〇	二二六,四〇〇		100	六・〇分	三年	五月	六月	三月
同	あ 號(同)	三三三,〇〇〇	三三三,〇〇〇		100	六・〇分	三年	五月	六月	三月
同	ゑ 號(同)	五〇,〇〇〇	五〇,〇〇〇		100	六・〇分	三年	五月	六月	三月
同	ひ 號(同)	二四四,四〇〇	二四四,四〇〇		100	六・〇分	三年	五月	六月	三月
同	も 號(同)	八,〇〇〇	八,〇〇〇	一一,二七九,七〇〇	100	六・〇分	三年	五月	六月	三月
愛知縣	公債(醫科大學病院擴張費)	一七〇,〇〇〇	一五〇,五〇〇		100	六・〇分	三年	五月	六月	三月
同	う 號(醫科大學病院擴張費)	一八五,〇〇〇	一三三,〇〇〇		100	六・〇分	三年	五月	六月	三月
同	市部住宅組合	一〇五,〇〇〇	一〇五,〇〇〇		100	六・〇分	三年	五月	六月	三月



















公、市、社債

名	稱	發行高	未償還高	各府縣債 未償還高合計	發行價格 (百元)	利率	發行年月	據置滿期	償還滿期	支拂 期子
同	岐阜縣公債(道路河川改良費)	九五,000	八二,000		100	五・五	四年三月	四年三月	九年三月	三・九
同	つ 號(災害復舊費)	三六三,000	三六三,000		100	四・八	四年三月	四年三月	九年三月	三・九
同	く 號(住宅經營費)	100,000	九四,500		100	四・八	四年三月	四年三月	九年三月	三・九
同	や 號(道路河川改良費)	三三〇,000	二九〇,000		100	五・五	四年三月	四年三月	九年三月	三・九
同	ま 號(災害土木費)	一七六,000	一七六,000		100	四・八	四年三月	四年三月	九年三月	三・九
同	け 號(河川改良費)	三三〇,000	三三〇,000		100	四・八	四年三月	四年三月	九年三月	三・九
同	ふ 號(災害土木費)	三三〇,000	三三〇,000		100	五・三	四年三月	四年三月	九年三月	三・九
同	こ 號(住宅經營費)	二〇〇,000	二〇〇,000		100	四・八	四年三月	四年三月	九年三月	三・九
同	え 號(生業資金)	五〇,000	五〇,000		100	四・八	四年三月	四年三月	九年三月	三・九
同	あ 號(河川改良費)	六八,500	六八,500	二九八,000	100	四・八	四年三月	四年三月	九年三月	三・九
◆大阪府										
同	大阪府第四回(災害土木費)	三三三,000	一八二,000		100	四・八	四年三月	四年三月	九年三月	三・九
同	(同)	101,000	五三,000		100	四・八	四年三月	四年三月	九年三月	三・九
同	第六回(住宅經營費)	八四〇,000	五八六,000		100	四・八	四年三月	四年三月	九年三月	三・九
同	第七回(同)	七〇〇,000	六三三,000		100	四・八	四年三月	四年三月	九年三月	三・九
同	第八回(同)	七九,000	三三,000		100	四・八	四年三月	四年三月	九年三月	三・九
同	第九回(同)	六〇,000	七,000		100	四・八	四年三月	四年三月	九年三月	三・九
同	第十回(社會事業資金)	八,000	二,000		100	四・八	四年三月	四年三月	九年三月	三・九
同	第十一回(住宅經營費)	四六,500	三九,500		100	四・八	四年三月	四年三月	九年三月	三・九
同	第十二回(社會事業資金)	三三,000	七,000		100	四・八	四年三月	四年三月	九年三月	三・九
同	第十三回(住宅改良費)	七,000	六,000		100	四・八	四年三月	四年三月	九年三月	三・九

四四

同	第十四回(住宅建築費)	二六〇,000	二四八,500		100	四・八	四年三月	四年三月	九年三月	三・九
同	第十五回(同)	10,000	1,000		100	四・八	四年三月	四年三月	九年三月	三・九
同	第十六回(同)	二九〇,000	三三三,500		100	四・八	四年三月	四年三月	九年三月	三・九
同	第十七回(同)	一〇〇,000	二二七,000		100	四・八	四年三月	四年三月	九年三月	三・九
同	第十八回(同)	一〇〇,000	二六六,000		100	四・八	四年三月	四年三月	九年三月	三・九
同	第十九回(同)	一〇〇,000	九七,000		100	四・八	四年三月	四年三月	九年三月	三・九
同	第二十回(失業救済土木事業)	三三〇,000	三〇七,000		100	四・八	四年三月	四年三月	九年三月	三・九
同	第二十一回(災害土木復舊費)	三三三,000	三三三,000		100	四・八	四年三月	四年三月	九年三月	三・九
同	第二十二回(住宅建築費)	一〇〇,000	二八六,000		100	四・八	四年三月	四年三月	九年三月	三・九
同	第二十三回(社會事業資金)	六二,000	11,000		100	四・八	四年三月	四年三月	九年三月	三・九
同	第二十四回(失業救済土木事業)	九三,500	九三,500	四九七,000	100	四・八	四年三月	四年三月	九年三月	三・九
◆京都府										
同	京都府第一回醫學專門學校及療病院建築費	三三,000	四,四九六		100	五・四	四年三月	四年三月	九年三月	三・九
同	第二回(借替ノ分)	二八八,000	一四〇,000		100	六・〇	四年三月	四年三月	九年三月	三・九
同	第三回(土木公債)	一,七三三,000	1,五六〇,000		100	四・八	四年三月	四年三月	九年三月	三・九
同	(震災復舊費)	四〇1,000	一六五,500		100	四・八	四年三月	四年三月	九年三月	三・九
同	(同)	110,000	六〇,000		100	四・八	四年三月	四年三月	九年三月	三・九
同	第二回(郡部社會事業)	100,000	七八,500		100	四・八	四年三月	四年三月	九年三月	三・九
同	第四回(土木公債)	八六,500	三五1,500		100	四・八	四年三月	四年三月	九年三月	三・九
同	(同)	三三六,000			100	四・八	四年三月	四年三月	九年三月	三・九
同	(同)	六,500	六,500		100	四・八	四年三月	四年三月	九年三月	三・九
同	第三回(郡部社會事業)	六〇〇,000	1,000		100	四・八	四年三月	四年三月	九年三月	三・九

四五

公、市、社債



名	稱	發行高	未償還高	各府縣債 未償還高合計	發行價格 (百元)	利 率	發行年月	据置滿期	償還滿期	支拂 期
同	京都府公債第四回(自作農獎勵)	100,000	82,000		100	4.8	一五年	二月	一月	三月
同	同 第五回(土木公債)	60,000	60,000		100	4.8	一五年	五月	一月	三月
同	同 一部借替公債	60,000	11,000		100	6.0	一五年	三月	六月	三月
同	同 第二回(同)	35,000	1,000		100	6.0	一五年	三月	六月	三月
同	同 (復舊公債)	35,000	5,000		100	5.0	一五年	三月	七月	三月
同	同 第一回(土木公債)	500,000	500,000		100	5.8	一五年	三月	六月	三月
同	同 第二回(同)	700,000	700,000		100	5.8	一五年	三月	六月	三月
同	同 (警察費公債)	400,000	380,000		100	5.5	一五年	三月	七月	三月
同	同 第五回(郡部震災費)	450,000	450,000		100	5.0	一五年	三月	七月	三月
同	同 第六回(貸付資金)	500,000	500,000		100	4.8	一五年	三月	七月	三月
同	同 (自作農獎勵貸付)	500,000	500,000		100	4.8	一五年	三月	七月	三月
同	同 第二回(同)	300,000	300,000		100	4.8	一五年	三月	七月	三月
同	同 第三回(同)	200,000	200,000		100	4.8	一五年	三月	七月	三月
同	同 第四回(同)	100,000	100,000		100	4.8	一五年	三月	七月	三月
同	同 第五回(同)	400,000	400,000		100	4.8	一五年	三月	七月	三月
同	同 第六回(同)	400,000	400,000		100	4.8	一五年	三月	七月	三月
同	同 (震災復舊費貸付)	1,100,000	1,100,000		100	4.8	一五年	三月	七月	三月
同	同 第二回(同)	1,100,000	1,100,000		100	4.8	一五年	三月	七月	三月
同	同 第三回(同)	1,100,000	1,100,000		100	4.8	一五年	三月	七月	三月
同	同 (震災復舊費)	1,100,000	1,100,000		100	4.8	一五年	三月	七月	三月

名	稱	發行高	未償還高	各府縣債 未償還高合計	發行價格 (百元)	利 率	發行年月	据置滿期	償還滿期	支拂 期
同	同 (同)	10,150,700	9,629,600		100	4.8	一五年	三月	三月	三月
同	同 (郡部震災復舊公債)	100,000	100,000		100	4.8	一五年	三月	三月	三月
同	同 第四回(郡部社會事業費)	50,000	41,000		100	4.8	一五年	三月	三月	三月
同	同 第二回(奥丹後震災貸付)	900,000	798,000		100	5.0	一五年	三月	三月	三月
同	同 第三回(土木公債)	300,000	230,000		100	4.8	一五年	三月	三月	三月
同	同 第六回(同)	170,000	170,000		100	4.8	一五年	三月	三月	三月
同	同 (同)	300,000	300,000		100	6.0	一五年	三月	三月	三月
同	同 第三回(郡部震災復舊費)	200,000	200,000		100	6.0	一五年	三月	三月	三月
同	同 第七回(郡部社會事業貸付)	350,000	350,000		100	4.8	一五年	三月	三月	三月
同	同 第二回(教育公債)	200,000	200,000		100	5.0	一五年	三月	三月	三月
同	同 (府立醫大建築公債)	60,000	60,000	33,544,933	100	5.0	一五年	三月	三月	三月
同	同 (兵 庫 縣)									
同	兵庫縣公債(水力電氣事業債)	2,000,000	2,000,000		100	5.8	一五年	三月	三月	三月
同	同 (加古川改修費)	50,000	50,000		100	5.8	一五年	三月	三月	三月
同	同 (同)	100,000	100,000		100	5.8	一五年	三月	三月	三月
同	同 (同)	100,000	100,000		100	5.8	一五年	三月	三月	三月
同	同 (同)	100,000	100,000		100	5.8	一五年	三月	三月	三月
同	同 (同)	100,000	100,000		100	5.8	一五年	三月	三月	三月
同	同 (阪神國道改修費)	3,600,000	3,600,000		100	5.8	一五年	三月	三月	三月
同	同 (神明國道改修費)	1,000,000	1,000,000		100	5.8	一五年	三月	三月	三月
同	同 (同)	1,150,000	1,150,000		100	5.8	一五年	三月	三月	三月
同	同 (同)	3,500,000	3,500,000		100	5.8	一五年	三月	三月	三月
同	同 (縣公舍建築費)	200,000	190,000		100	4.8	一五年	三月	三月	三月































名	稱	發行高	未償還高	各府縣債未償還高合計	發行價格	利率	發行年月	据置満期	償還満期	支拂期
香川縣	香川縣公債(災害土木復舊費)	1,000,000	470,000		100	4.8%	1938.3	1949.9	1948.8	3.9
同	(同)	500,000	170,000		100	4.8%	1938.3	1949.9	1948.8	3.9
同	(住宅建築費貸付)	100,000	75,000		100	4.8%	1938.3	1949.9	1948.8	3.9
同	(道路改良費)	75,000	50,000		100	4.8%	1938.3	1949.9	1948.8	3.9
同	(同)	150,000	100,000		100	4.8%	1938.3	1949.9	1948.8	3.9
同	(高松港改善費)	123,700	91,000		100	4.8%	1938.3	1949.9	1948.8	3.9
同	(住宅建築費貸付)	130,000	99,000		100	4.8%	1938.3	1949.9	1948.8	3.9
同	(道路改良費)	70,000	50,000		100	4.8%	1938.3	1949.9	1948.8	3.9
同	(高松港改修費)	500,000	300,000		100	4.8%	1938.3	1949.9	1948.8	3.9
同	(住宅建築費貸付)	110,000	80,000		100	4.8%	1938.3	1949.9	1948.8	3.9
同	(高松港改修費)	188,700	130,000		100	4.8%	1938.3	1949.9	1948.8	3.9
同	(道路改良費)	77,000	55,000		100	4.8%	1938.3	1949.9	1948.8	3.9
同	(住宅建築費貸付費)	50,000	35,000		100	4.8%	1938.3	1949.9	1948.8	3.9
同	(道路改良費)	24,200	17,000		100	4.8%	1938.3	1949.9	1948.8	3.9
同	(住宅建築費貸付金)	95,000	68,000		100	4.8%	1938.3	1949.9	1948.8	3.9
同	(住宅建築費貸付)	26,000	19,000		100	4.8%	1938.3	1949.9	1948.8	3.9
同	(道路改良費)	110,000	80,000		100	4.8%	1938.3	1949.9	1948.8	3.9
同	(住宅建築費資金)	70,000	50,000		100	4.8%	1938.3	1949.9	1948.8	3.9
同	(道路改良費)	108,000	78,000		100	4.8%	1938.3	1949.9	1948.8	3.9
同	(災害土木復舊費)	95,000	68,000		100	4.8%	1938.3	1949.9	1948.8	3.9
同	(高木港埋築費)	150,000	100,000		100	4.8%	1938.3	1949.9	1948.8	3.9
同	(住宅建築費貸付)	150,000	100,000		100	4.8%	1938.3	1949.9	1948.8	3.9
同	(生業資金)	60,000	40,000	288,000	100	4.8%	1938.3	1949.9	1948.8	3.9

名	稱	發行高	未償還高	各府縣債未償還高合計	發行價格	利率	發行年月	据置満期	償還満期	支拂期
德島縣	德島縣公債(ろり號)	1,150,000	1,150,000		100	7.0%	1935.3	1946.3	1946.3	3.9
同	(住宅建築資金)	760,000	760,000		100	7.0%	1935.3	1946.3	1946.3	3.9
同	(道路改良費)	100,000	100,000		100	5.3%	1935.3	1946.3	1946.3	3.9
同	(災害土木復舊費)	95,000	95,000		100	4.8%	1935.3	1946.3	1946.3	3.9
同	(高木港埋築費)	150,000	100,000		100	4.8%	1935.3	1946.3	1946.3	3.9
同	(住宅建築費貸付)	150,000	100,000		100	4.8%	1935.3	1946.3	1946.3	3.9
同	(生業資金)	60,000	40,000	288,000	100	4.8%	1935.3	1946.3	1946.3	3.9
同	(同)	100,000	100,000		100	5.3%	1935.3	1946.3	1946.3	3.9
同	(住宅建築資金)	70,000	70,000		100	4.8%	1935.3	1946.3	1946.3	3.9
同	(道路改良費)	450,000	450,000		100	6.0%	1935.3	1946.3	1946.3	3.9
同	(災害土木復舊費)	411,000	357,000		100	6.0%	1935.3	1946.3	1946.3	3.9
同	(高木港埋築費)	700,000	670,000		100	6.0%	1935.3	1946.3	1946.3	3.9
同	(住宅建築費貸付)	1,100,000	1,100,000		100	6.0%	1935.3	1946.3	1946.3	3.9
同	(同)	1,100,000	90,000		100	4.8%	1935.3	1946.3	1946.3	3.9
同	(住宅組合貸付)	349,900	100,000		100	4.8%	1935.3	1946.3	1946.3	3.9
同	(災害土木費)	50,000	39,500		100	4.8%	1935.3	1946.3	1946.3	3.9
同	(住宅組合貸付)	50,000	41,500		100	4.8%	1935.3	1946.3	1946.3	3.9
同	(同)	50,000	41,500		100	4.8%	1935.3	1946.3	1946.3	3.9
同	(同)	270,000	110,100		100	6.0%	1935.3	1946.3	1946.3	3.9
同	(中等學校新設費)	270,000	110,100		100	6.0%	1935.3	1946.3	1946.3	3.9
同	(橋梁架設費)	250,000	250,000		100	6.0%	1935.3	1946.3	1946.3	3.9



















名	稱	發行高	未償還高	各府縣債 未償還高合計	發行價格 (百圓)	利率	發行年月	據置滿期	償還滿期	支拂期
宮崎縣公債	昭和二年度 災害土木費	三三〇,〇〇〇	二八〇,八〇〇		100	四・八分	三三	四月	一年	三月
同	(同)	二五〇,〇〇〇	二二七,〇〇〇		100	四・八分	三三	五月	一年	三月
同	(繼續土木費)	三〇〇,〇〇〇	二八〇,〇〇〇		100	四・八分	三三	五月	一年	三月
同	(河川負擔金)	五〇,〇〇〇	五〇,〇〇〇		100	四・八分	三三	五月	一年	三月
同	(同)	四七,〇〇〇	四七,〇〇〇		100	五・四分	三三	五月	一年	三月
同	(橋樑改良費)	一三三,〇〇〇	一一一,〇〇〇		100	四・八分	三三	五月	一年	三月
同	(同)	一五,〇〇〇	一五,〇〇〇		100	四・八分	三三	五月	一年	三月
同	(住宅建設轉貸)	六〇,〇〇〇	五五,〇〇〇		100	四・八分	三三	五月	一年	三月
同	(質屋資金轉貸)	一〇,〇〇〇	一〇,〇〇〇		100	四・八分	三三	五月	一年	三月
同	(質屋資本轉貸)	五五,〇〇〇	五〇,〇〇〇		100	四・八分	三三	五月	一年	三月
同	(河川負擔金)	九四,五〇〇	九〇,〇〇〇		100	六・〇分	三三	五月	一年	三月
同	(災害土木費)	一六,五〇〇	一五,七九五		100	六・〇分	三三	五月	一年	三月
同	(災害土木費)	二四六,三〇〇	二二二,〇〇〇		100	六・〇分	三三	五月	一年	三月
同	(橋樑改良費)	五八,〇〇〇	五八,〇〇〇		100	六・〇分	三三	五月	一年	三月
同	(河川負擔金)	一三九,五〇〇	一三〇,〇〇〇		100	四・八分	三三	五月	一年	三月
同	(災害土木費)	五九六,〇〇〇	五八六,〇〇〇	四,〇七〇,七〇五	100	四・八分	三三	五月	一年	三月
◇熊本縣										
熊本縣公債	住宅組合費	五〇,〇〇〇	四三,〇〇〇		100	四・八分	三三	五月	一年	三月
同	災害土木費	三三,四〇〇	三三,四〇〇		100	四・八分	三三	五月	一年	三月
同	住宅組合費	三〇,〇〇〇	六五,〇〇〇		100	四・八分	三三	五月	一年	三月

同	號(災害土木費借替)	三三〇,〇〇〇	三三〇,〇〇〇		100	七・〇分	六六	五月	一年	三月
同	と 號(災害土木費)	八〇,〇〇〇	八〇,〇〇〇		100	七・〇分	六六	五月	一年	三月
同	(同)	四〇〇,〇〇〇	四〇〇,〇〇〇		100	六・〇分	三三	五月	一年	三月
同	(潮害地耕地整理 貸付)	二四八,三〇〇	二四八,三〇〇		100	六・〇分	三三	五月	一年	三月
同	(同)	二六二,三〇〇	二六二,三〇〇		100	六・〇分	三三	五月	一年	三月
同	(學校建築費)	二五〇,〇〇〇	二五〇,〇〇〇		100	六・〇分	三三	五月	一年	三月
同	(海面埋築事業費)	九八,六〇〇	九八,六〇〇		100	六・〇分	三三	五月	一年	三月
同	(同)	五七,八〇〇	五七,八〇〇		100	六・〇分	三三	五月	一年	三月
同	(同)	一三,〇〇〇	一三,〇〇〇		100	五・六分	三三	五月	一年	三月
同	(潮害地其他復舊 貸付)	一三三,四〇〇	一三三,四〇〇		100	四・八分	三三	五月	一年	三月
同	(潮害地復舊貸付金)	三三〇,〇〇〇	三三〇,〇〇〇		100	四・八分	三三	五月	一年	三月
同	(同)	四〇,〇〇〇	四〇,〇〇〇		100	四・八分	三三	五月	一年	三月
同	(同)	二五〇,六〇〇	二五〇,六〇〇		100	四・八分	三三	五月	一年	三月
同	(同)	八五,〇〇〇	八五,〇〇〇		100	四・八分	三三	五月	一年	三月
同	(潮害地整理貸付)	三〇八,三〇〇	三〇八,三〇〇		100	四・八分	三三	五月	一年	三月
同	(同)	四〇〇,〇〇〇	四〇〇,〇〇〇		100	四・八分	三三	五月	一年	三月
同	(同)	一七三,四〇〇	一七三,四〇〇		100	四・八分	三三	五月	一年	三月
同	(住宅資金貸付)	一五〇,〇〇〇	一五〇,〇〇〇		100	四・八分	三三	五月	一年	三月
同	(住宅組合及 公益賃屋貸付)	一〇〇,〇〇〇	一〇〇,〇〇〇		100	四・八分	三三	五月	一年	三月
同	(同)	一一〇,〇〇〇	一一〇,〇〇〇		100	四・八分	三三	五月	一年	三月
同	(災害土木費)	八三,七〇〇	八三,七〇〇		100	四・八分	三三	五月	一年	三月
同	(同)	三三三,五〇〇	三三三,五〇〇		100	四・八分	三三	五月	一年	三月







公、市、社債

名	稱	發行高	未償還高	各府縣未償還高合計	發行價格	利率	發行年月	据置滿期	償還滿期	支拂期
同	鹿兒島縣公債(串木港修築費)	一五,000	一一,九〇〇		100	四・八分	三年三月	一年一月	一年一月	三月九日
同	(縣廳舎建築費)	八七三,六〇〇	五七八,〇〇〇		100	六・〇分	三年三月	一年一月	一年一月	三月九日
同	(災害復舊費)	九三,三〇〇	七六,八〇〇		100	六・〇分	三年三月	一年一月	一年一月	三月九日
同	(志布志港修築費)	九五,〇〇〇	四七,五〇〇		100	六・〇分	三年三月	一年一月	一年一月	三月九日
同	(串木港修築費)	一一〇,〇〇〇	八五,二〇〇		100	六・〇分	三年三月	一年一月	一年一月	三月九日
同	(同)	五,〇〇〇	四,一〇〇		100	六・〇分	三年三月	一年一月	一年一月	三月九日
同	(災害土木復舊費)	三三九,六〇〇	一六九,八〇〇		100	六・〇分	三年三月	一年一月	一年一月	三月九日
同	(志布志港修築費)	二九,〇〇〇	二六,〇〇〇		100	六・〇分	三年三月	一年一月	一年一月	三月九日
同	(學校建設費)	一五,〇〇〇	一四,〇〇〇		100	六・〇分	三年三月	一年一月	一年一月	三月九日
同	(鹿兒島港修築費)	五五,二〇〇	五四,七〇〇		100	六・〇分	三年三月	一年一月	一年一月	三月九日
同	(串木港修築費)	一六三,〇〇〇	一一三,〇〇〇		100	六・〇分	三年三月	一年一月	一年一月	三月九日
同	(中學校建設費)	三六七,七〇〇	三六七,七〇〇		100	六・〇分	三年三月	一年一月	一年一月	三月九日
同	(大島郡災害土木費)	五九,八〇〇	四八,六〇〇		100	六・〇分	三年三月	一年一月	一年一月	三月九日
同	(鹿兒島港修築費)	六八,〇〇〇	五九,一〇〇		100	六・〇分	三年三月	一年一月	一年一月	三月九日
同	(米之津港修築費)	一九,〇〇〇	一九,〇〇〇		100	六・〇分	三年三月	一年一月	一年一月	三月九日
同	(志布志港修築費)	三三,〇〇〇	三三,〇〇〇		100	六・〇分	三年三月	一年一月	一年一月	三月九日
同	(枕崎港修築費)	四,〇〇〇	四,〇〇〇		100	六・〇分	三年三月	一年一月	一年一月	三月九日
同	(西之表港修築費)	四,〇〇〇	四,〇〇〇		100	六・〇分	三年三月	一年一月	一年一月	三月九日

公、市、社債

名	稱	發行高	未償還高	各府縣未償還高合計	發行價格	利率	發行年月	据置滿期	償還滿期	支拂期
同	(土木費)	二〇九,〇〇〇	二〇九,〇〇〇		100	四・八分	五年四月	一年六月	一年六月	三月九日
同	(志布志港修築費)	二九,六〇〇	二九,六〇〇		100	四・八分	五年四月	一年六月	一年六月	三月九日
同	(枕崎港修築費)	三五,六〇〇	三五,六〇〇		100	四・八分	五年四月	一年六月	一年六月	三月九日
同	(同)	三五,八〇〇	三五,八〇〇		100	四・八分	五年四月	一年六月	一年六月	三月九日
同	(公益質屋資金)	四三,〇〇〇	四一,二〇〇		100	四・八分	五年四月	一年六月	一年六月	三月九日
同	(災害復舊費)	六五七,〇〇〇	六五七,〇〇〇		100	四・八分	五年四月	一年六月	一年六月	三月九日
同	(鹿兒島港修築費)	五五,二〇〇	五四,七〇〇		100	六・〇分	五年四月	一年六月	一年六月	三月九日
同	(市營住宅市場建築費貸付)	一一〇,〇〇〇	六四,〇〇〇		100	四・八分	五年四月	一年六月	一年六月	三月九日
同	(市住宅建設費貸付)	六四,〇〇〇	四二,五〇〇		100	四・八分	五年四月	一年六月	一年六月	三月九日
同	(住宅建設費貸付)	一五〇,〇〇〇	一一五,〇〇〇		100	四・八分	五年四月	一年六月	一年六月	三月九日
同	(住宅組合建設費)	一五〇,〇〇〇	一一五,〇〇〇		100	四・八分	五年四月	一年六月	一年六月	三月九日
同	(同)	五〇,〇〇〇	四四,〇〇〇		100	四・八分	五年四月	一年六月	一年六月	三月九日
同	(住宅建設費)	一一〇,〇〇〇	九三,五〇〇		100	四・八分	五年四月	一年六月	一年六月	三月九日
同	(同)	一〇〇,〇〇〇	八二,五〇〇		100	四・八分	五年四月	一年六月	一年六月	三月九日
同	(同)	一〇七,〇〇〇	五九,五〇〇		100	四・八分	五年四月	一年六月	一年六月	三月九日
同	(住宅組合貸付)	一六〇,〇〇〇	一四五,〇〇〇		100	四・八分	五年四月	一年六月	一年六月	三月九日
同	(志布志町公營質屋資金)	三八,〇〇〇	三五,〇〇〇		100	四・八分	五年四月	一年六月	一年六月	三月九日
同	(鹿屋町公營住宅資金)	一〇,〇〇〇	一九,五〇〇		100	四・八分	五年四月	一年六月	一年六月	三月九日
同	(東櫻島村公營住宅資金)	三六,〇〇〇	三五,〇〇〇		100	四・八分	五年四月	一年六月	一年六月	三月九日
同	(大島郡災害復舊費)	三七,七〇〇	二六,〇〇〇		100	五・〇分	五年四月	一年六月	一年六月	三月九日















公、市、社債

種	發行高	未償還高	各市債未償還高合計	發行價格	利率	發行年月	据置満期	償還満期	支拂期	備考
仙臺市(同)	150,000	100,000		100	5.4	10	4	4	3	
同(同)	75,000	51,125		100	5.4	11	4	4	3	
同(電車事業)	367,800	331,925		100	6.0	3	3	3	3	
同(同)	410,000	374,760		100	6.0	3	3	3	3	
同(同)	400,000	370,000		100	6.5	3	3	3	3	
同(同)	330,000	313,000		100	6.0	3	3	3	3	
同(同)	260,000	244,000		100	6.0	3	3	3	3	
同(水道布設事業)	200,000	190,110		100	6.0	3	3	3	3	
同(同)	200,000	190,000		100	6.0	3	3	3	3	
同(同)	260,000	244,000		100	6.0	3	3	3	3	
同(同)	150,000	147,310		100	5.5	10	4	4	3	
同(同)	150,000	147,310		100	5.5	10	4	4	3	
同(同)	50,000	48,130		100	5.4	11	4	4	3	
同(同)	30,000	29,250		100	5.4	11	4	4	3	
同(同)	27,000	26,500		100	6.0	3	3	3	3	
秋田市公債(舊債整理)	300,000	271,000	4,500,500	100	6.0	3	3	3	3	
盛岡市(小學校建築費)	170,000	161,000	9,100	100	5.8	10	4	4	3	
福島市第四回(水道公債)	266,600	240,100	1,487,500	100	6.0	3	3	3	3	
同第五回(水道公債)	175,000	160,100		100	6.0	3	3	3	3	
若松市(水道公債)	500,000	450,000	3,400,000	100	6.0	3	3	3	3	
同(同)	300,000	270,000		100	6.0	3	3	3	3	

公、市、社債

種	發行高	未償還高	各市債未償還高合計	發行價格	利率	發行年月	据置満期	償還満期	支拂期	備考
新潟市水道公債(い、ろ、は號)	75,000	70,100		100	5.5	5	5	5	3	
同(整理公債(甲號))	75,000	70,100		100	6.0	3	3	3	3	
同(同(乙號))	110,000	110,000		100	6.0	3	3	3	3	
同(水道擴張(A公債))	88,000	80,800		100	6.0	3	3	3	3	
同(水道擴張(B公債))	70,000	70,000	2,653,800	100	6.0	3	3	3	3	
長岡市水道公債	1,300,000	1,140,000	4,400,000	100	6.3	3	3	3	3	
高田市水道公債(い、ろ)	270,000	240,000		100	5.9	10	4	4	3	
同(ろ)	69,000	66,100		100	5.9	10	4	4	3	
同小學校増改築公債(は號)	300,000	277,700	670,000	100	6.0	3	3	3	3	
富山(小學校建築公債)	430,000	393,100		100	6.0	3	3	3	3	
同(同)	74,000	66,600		100	7.0	3	3	3	3	
同(市區改正公債)	35,000	34,400		100	6.0	3	3	3	3	
同(電氣軌道公債)	50,000	48,100		100	7.0	3	3	3	3	
同(同)	250,000	236,300	1,013,600	100	6.0	3	3	3	3	
同(同)	195,000	187,700		100	6.0	3	3	3	3	
金澤市(電氣瓦斯事業)	1,950,000	1,747,000		100	6.0	3	3	3	3	
同(水道事業)	230,000	225,500		100	5.8	3	3	3	3	
同(同)	282,100	282,100		100	5.8	3	3	3	3	
同(同)	407,000	407,000		100	5.8	3	3	3	3	
同(同)	500,000	500,000		100	6.0	3	3	3	3	
同(同)	914,000	914,000		100	6.0	3	3	3	3	







名	稱	發行高	未償還高	各市債未償還高合計	發行價格	利率	發行年月	据置滿期	償還滿期	支拂期	備考
上	田市(小學校建設費)	一七、〇〇〇	一三、〇〇〇		100	六・三	三三	三	三	三・九	
同	第一回(水道借替債)	一六、〇〇〇	八七、〇〇〇		100	六・三	三三	三	三	三・九	
同	第二回(同)	一七、一五〇	一六、〇〇〇	三三、〇五〇	100	五・八	三三	三	三	三・九	
大	垣市(市營住宅建設費)	一〇〇、〇〇〇	九、三〇〇		100	四・八	三三	三	三	三・九	
同	(小學校建設費)	三三、三〇〇	二、八五三		100	六・〇	三三	三	三	三・九	
同	(同)	三三、五〇〇	五、二〇四		100	五・三	一五	三	三	三・九	
同	(同)	五八、六〇〇	四、五六三		100	六・五	三三	三	三	三・九	
同	(同)	五九、二〇〇	四、八八〇		100	六・五	三三	三	三	三・九	
同	(公益質屋)	四三、〇〇〇	四、三〇〇		100	五・三	三三	三	三	三・九	
同	(下水道費)	六六、三〇〇	六、六三〇		100	五・四	三三	三	三	三・九	
同	(小學校建設費)	九六、六〇〇	八、八〇八		100	六・五	三三	三	三	三・九	
同	(商業移管費)	一五、〇〇〇	一三、六六〇	三・八七四七	100	五・三	三三	三	三	三・九	
大	阪市第一回(築港公債)	一七、〇〇〇	一五、〇〇〇		100	六・〇	三三	三	三	三・九	一部外債、發行地(英國)
同	第二回(築港公債)	三三、〇〇〇	三、〇〇〇		100	六・〇	三三	三	三	三・九	一部外債、發行地(英國)
同	電氣鐵道水道事業公債	三〇、〇〇〇	二〇、四七三		100	五・〇	三三	三	三	三・九	外國發行地(英國)
同	第一回(電氣鐵道公債)	一七、〇〇〇	一六、〇〇〇		100	五・〇	三三	三	三	三・九	
同	整理(電氣鐵道公債)	三、一五〇	一、三三三		100	五・〇	三三	三	三	三・九	
同	下水(電氣鐵道公債)	三、一五〇	一、一六五		100	五・〇	三三	三	三	三・九	
同	第三回(電氣鐵道公債)	六、〇〇〇	三、七三三		100	五・〇	三三	三	三	三・九	
同	第四回(電氣鐵道公債)	一〇、〇〇〇	九、六五五		100	五・〇	三三	三	三	三・九	
同	第五回(電氣事業公債)	六、二七六、八〇〇	六、〇三八、〇〇〇		100	六・〇	三三	三	三	三・九	
同	第一回(電氣事業)	七、一〇〇、八〇〇	六、七〇六、七〇〇		100	六・〇	三三	三	三	三・九	
同	第二回(同)	三、六六六、〇〇〇	三、三三三、〇〇〇		100	六・〇	三三	三	三	三・九	
同	第七回(都市計畫短期)	二、六七三、六〇〇	一、三六三、六〇〇		100	六・〇	三三	三	三	三・九	
同	第六回(同)	九、四六九、九〇〇	九、四六九、九〇〇		100	六・〇	三三	三	三	三・九	
同	第四回(水道公債)	二、九三三、一〇〇	二、九三三、一〇〇		100	六・〇	三三	三	三	三・九	
同	土(地)公債	一、三三四、〇〇〇	一、一六八、四〇〇		100	六・〇	三三	三	三	三・九	
同	第五回(下水道公債)	六、三〇四、三〇〇	五、九七七、七〇〇		100	六・〇	三三	三	三	三・九	
同	第八回(電氣公債)	一、九五三、八〇〇	一、八六五、五〇〇		100	六・〇	三三	三	三	三・九	
同	第三回(電氣事業)	五、二五三、三〇〇	五、〇六六、七〇〇		100	六・〇	三三	三	三	三・九	
同	第六回(同)	九、三〇〇、七〇〇	八、九七一、〇〇〇		100	六・〇	三三	三	三	三・九	
同	第五回(築港公債)	二、三〇〇、〇〇〇	二、三〇〇、〇〇〇		100	六・〇	三三	三	三	三・九	
同	(同)	一、二五〇、〇〇〇	一、二五〇、〇〇〇		100	六・〇	三三	三	三	三・九	
同	第八回(同)	二、七五七、八〇〇	二、六〇五、〇〇〇		100	六・〇	三三	三	三	三・九	
同	第九回(電氣公債)	二、〇〇三、八〇〇	一、九一四、三〇〇		100	六・〇	三三	三	三	三・九	
同	第十回(同)	九、七八八、五〇〇	八、七九五、四〇〇		100	六・〇	三三	三	三	三・九	
同	第十一回(同)	一、七五三、九〇〇	一、六〇〇、五〇〇		100	六・〇	三三	三	三	三・九	
同	第十二回(同)	一、六〇〇、〇〇〇	一、五〇〇、〇〇〇		100	六・〇	三三	三	三	三・九	
同	第十四回(電氣公債)	五、四八五、七〇〇	五、三三四、〇〇〇		100	六・〇	三三	三	三	三・九	
同	第五回(水道公債)	七、六五、一〇〇	七、三六、〇〇〇		100	六・〇	三三	三	三	三・九	

名	稱	發行高	未償還高	各市債未償還高合計	發行價格	利率	發行年月	据置滿期	償還滿期	支拂期	備考
同	第二回(整理公債)	一、五五七、一〇〇	一、三三〇、七〇〇		100	六・〇	三三	三	三	三・九	
同	第四回(築港公債)	一〇、九〇一、六〇〇	九、八一一、五〇〇		100	六・〇	三三	三	三	三・九	
同	第五回(電氣事業公債)	六、二七六、八〇〇	六、〇三八、〇〇〇		100	六・〇	三三	三	三	三・九	
同	第一回(電氣事業)	七、一〇〇、八〇〇	六、七〇六、七〇〇		100	六・〇	三三	三	三	三・九	
同	第二回(同)	三、六六六、〇〇〇	三、三三三、〇〇〇		100	六・〇	三三	三	三	三・九	
同	第七回(都市計畫短期)	二、六七三、六〇〇	一、三六三、六〇〇		100	六・〇	三三	三	三	三・九	
同	第六回(同)	九、四六九、九〇〇	九、四六九、九〇〇		100	六・〇	三三	三	三	三・九	
同	第四回(水道公債)	二、九三三、一〇〇	二、九三三、一〇〇		100	六・〇	三三	三	三	三・九	
同	土(地)公債	一、三三四、〇〇〇	一、一六八、四〇〇		100	六・〇	三三	三	三	三・九	
同	第五回(下水道公債)	六、三〇四、三〇〇	五、九七七、七〇〇		100	六・〇	三三	三	三	三・九	
同	第八回(電氣公債)	一、九五三、八〇〇	一、八六五、五〇〇		100	六・〇	三三	三	三	三・九	
同	第三回(電氣事業)	五、二五三、三〇〇	五、〇六六、七〇〇		100	六・〇	三三	三	三	三・九	
同	第六回(同)	九、三〇〇、七〇〇	八、九七一、〇〇〇		100	六・〇	三三	三	三	三・九	
同	第五回(築港公債)	二、三〇〇、〇〇〇	二、三〇〇、〇〇〇		100	六・〇	三三	三	三	三・九	
同	(同)	一、二五〇、〇〇〇	一、二五〇、〇〇〇		100	六・〇	三三	三	三	三・九	
同	第八回(同)	二、七五七、八〇〇	二、六〇五、〇〇〇		100	六・〇	三三	三	三	三・九	
同	第九回(電氣公債)	二、〇〇三、八〇〇	一、九一四、三〇〇		100	六・〇	三三	三	三	三・九	
同	第十回(同)	九、七八八、五〇〇	八、七九五、四〇〇		100	六・〇	三三	三	三	三・九	
同	第十一回(同)	一、七五三、九〇〇	一、六〇〇、五〇〇		100	六・〇	三三	三	三	三・九	
同	第十二回(同)	一、六〇〇、〇〇〇	一、五〇〇、〇〇〇		100	六・〇	三三	三	三	三・九	
同	第十四回(電氣公債)	五、四八五、七〇〇	五、三三四、〇〇〇		100	六・〇	三三	三	三	三・九	
同	第五回(水道公債)	七、六五、一〇〇	七、三六、〇〇〇		100	六・〇	三三	三	三	三・九	



公、市、社債

名	稱	發行高	未償還高	各市債未償還高合計	發行價格	利率	發行年月	据置満期	償還満期	支拂期	備考
同	大阪市第七回(同)	一三、一五、五〇〇	一一、五六、九〇〇		九五	五・〇	三年	一月	三月	三月	
同	同 第二回(電氣事業)	五、一四、七〇〇	五、〇八、五〇〇		九四・五〇	五・〇	三年	七月	三月	三月	
同	同 (高速鐵道公債)	五、〇三、〇〇〇	五、〇三、〇〇〇		九七・六五	六・〇	三年	九月	三月	三月	
同	同 第三回(教育公債)	五、六九、三〇〇	五、七八、四〇〇		九二・〇五	六・〇	三年	三月	三月	三月	
同	同 第五回(同)	九、〇七、〇〇〇	六、五五、〇〇〇		九八	五・〇	三年	七月	三月	三月	
同	同 第三回(都市計畫)	九、三六、四〇〇	九、三六、四〇〇		九六・五〇	五・五	三年	三月	三月	三月	
同	同 第四回(同)	九、三六、四〇〇	九、三六、四〇〇		九六・五〇	五・五	三年	三月	三月	三月	
同	同 第五回(同)	六、一五、四〇〇	六、一五、四〇〇		九六・五〇	五・五	三年	三月	三月	三月	
同	同 第一回(大藏省資金借入)	五〇〇、〇〇〇	二七九、〇〇〇		一〇〇	四・八	三年	三月	三月	三月	
同	同 第二回(大藏省資金借入)	五、〇〇〇、〇〇〇	三、〇四、五〇〇		一〇〇	四・八	三年	三月	三月	三月	
同	同 第三回(同)	六九六、〇〇〇	四九九、五〇〇		一〇〇	四・八	三年	三月	三月	三月	
同	同 第四回(同)	二八八、〇〇〇	二七、〇〇〇		一〇〇	四・八	三年	三月	三月	三月	
同	同 第五回(同)	四、〇〇〇、〇〇〇	三、三五、〇〇〇		一〇〇	四・八	三年	三月	三月	三月	
同	同 (同)	五、〇〇〇、〇〇〇	四、九六、〇〇〇		一〇〇	四・八	三年	三月	三月	三月	
同	同 第七回(同)	二〇〇、〇〇〇	一六八、〇〇〇		一〇〇	四・八	三年	三月	三月	三月	
同	同 (同)	三〇〇、〇〇〇	二四、五〇〇		一〇〇	四・八	三年	三月	三月	三月	
同	同 第八回(同)	一〇〇、〇〇〇	一〇、〇〇〇		一〇〇	四・八	三年	三月	三月	三月	
同	同 (同)	三、〇〇〇、〇〇〇	一、九〇、〇〇〇		一〇〇	四・八	三年	三月	三月	三月	
同	同 第五回(同)	三、〇〇〇、〇〇〇	三、〇〇〇、〇〇〇		一〇〇	四・八	三年	三月	三月	三月	
同	同 (同)	三、〇〇〇、〇〇〇	三、〇〇〇、〇〇〇		一〇〇	四・八	三年	三月	三月	三月	
同	同 第六回(同)	三、五九、〇〇〇	二七五、五〇〇		一〇〇	四・八	三年	三月	三月	三月	

公、市、社債

名	稱	發行高	未償還高	各市債未償還高合計	發行價格	利率	發行年月	据置満期	償還満期	支拂期	備考
同	第九回(を)	一七、〇〇〇	一〇三、〇〇〇		一〇〇	四・八	三年	七月	三月	三月	
同	同 第十回(か)	五、〇〇、〇〇〇	四三、〇〇〇		一〇〇	四・八	三年	三月	三月	三月	
同	同 第十一回(多)	五〇、〇〇〇	四、〇〇〇		一〇〇	四・八	三年	三月	三月	三月	
同	同 第十三回(茂)	四二、〇〇〇	三、七、〇〇〇		一〇〇	四・八	三年	三月	三月	三月	
同	同 第十四回(津)	二、〇九、〇〇〇	一、七五、〇〇〇		一〇〇	四・八	三年	三月	三月	三月	
同	同 第十五回(ね)	六四、〇〇〇	六、八、〇〇〇		一〇〇	四・八	三年	三月	三月	三月	
同	同 (ら)	六、〇〇〇	六、〇〇〇		一〇〇	四・八	三年	三月	三月	三月	
同	同 第十六回(む)	一、五五、〇〇〇	一四六、五〇〇		一〇〇	四・八	三年	三月	三月	三月	
同	同 (水道事業)	一、〇〇五、〇〇〇	九、九六、〇〇〇		九八・七五	五・五	三年	三月	三月	三月	
同	同 第六回(築港らむら號)	一、七五、〇〇〇	二、四九、〇〇〇		一〇〇	五・五	三年	三月	三月	三月	
同	同 (築港公債)	七〇、〇〇〇	二、四九、〇〇〇		九八	五・五	三年	三月	三月	三月	
同	同 第十三回(電氣事業)	二、五三、七〇〇	二、四〇、七〇〇		九七・五〇	五・五	三年	三月	三月	三月	
同	同 第八回(電氣事業)	五、五六、五〇〇	五、四六、五〇〇		九七・五〇	五・五	三年	三月	三月	三月	
同	同 第四回(教育公債)	一、五五、三〇〇	一、五五、三〇〇		九七・五〇	五・五	三年	三月	三月	三月	
同	同 第十七回(大藏省借入)	三九六、〇〇〇	三、七、〇〇〇		一〇〇	四・八	三年	三月	三月	三月	
同	同 第二十回(大藏省借入)	四、七、〇〇〇	四、九、〇〇〇		一〇〇	四・八	三年	三月	三月	三月	
同	同 第二十一回(同)	一〇〇、〇〇〇	九、八、五〇〇		一〇〇	四・八	三年	三月	三月	三月	
同	同 第二十三回(同)	一一、一〇、七〇〇	一一、一〇、七〇〇		一〇〇	四・八	三年	三月	三月	三月	
同	同 第二十四回(同)	四、七、三〇〇	四、七、三〇〇		一〇〇	四・八	三年	三月	三月	三月	
同	同 第二十五回(同)	一、六七、〇〇〇	一、六七、〇〇〇		一〇〇	四・八	三年	三月	三月	三月	
同	同 第三回(同)	一八、五〇〇、〇〇〇	八、八〇、〇〇〇		九二・五〇	五・五	三年	三月	三月	三月	
同	同 第四回(同)	四、三、五〇〇、〇〇〇	三、五〇〇、〇〇〇		一〇〇	五・五	三年	三月	三月	三月	







公、市、社債

名	稱	發行高	未償還高	各市債未償還高合計	發行價格	利率	發行年月	据置満期	償還満期	支拂期	備考
同	神戸市運河公債(い、ろ號)	二五、六〇〇	一〇、八、六〇〇		九三・六〇	六・〇	一三年三月	一三年三月	九九年三月	六・二	
同	同 都市計畫事業公債	一〇、九五〇、〇〇〇	九、五九六、〇〇〇		九三・六〇	六・〇	一三年三月	一三年三月	九九年三月	六・二	
同	同 第二回都市計畫事業(い、ろ、は、に、ほ號)	二、八八、〇〇〇	二、一三七、七〇〇		九三	六・〇	一三年三月	一三年三月	九九年三月	六・二	
同	同 (い、ろ、は、に、ほ號)	四四、〇〇〇	三九、四〇〇		九四・二五	六・〇	一三年三月	一三年三月	九九年三月	六・二	
同	同 第二回水道擴張公債(い、ろ、は、に、ほ號)	一、六六、三〇〇	一、六三、五七〇		九二・五三	六・〇	一三年三月	一三年三月	九九年三月	六・二	
同	同 (い、ろ、は、に、ほ號)	二、三七八、七〇〇	一、八九七、七〇〇		九六	六・〇	一三年三月	一三年三月	九九年三月	六・二	
同	同 (ち、り、號)	一〇九、八〇〇	一〇五、八〇〇		九九・五〇	六・〇	一三年三月	一三年三月	九九年三月	六・二	
同	同 (ぬ、る、を、號)	一、〇二、八〇〇	一、八八六、六〇〇		九九・二五	六・〇	一三年三月	一三年三月	九九年三月	六・二	
同	同 第二回運河公債(い、ろ、號)	三六一、〇〇〇	三六一、〇〇〇		九七・七〇	五・五	一三年三月	一三年三月	九九年三月	六・二	
同	同 (は、に、號)	六〇八、〇〇〇	六〇八、〇〇〇		九九・三五	六・〇	一三年三月	一三年三月	九九年三月	六・二	
同	同 第一回教育公債(い、ろ、は、に、號)	七、三三〇、九〇〇	六、二四六、五〇〇		九六・六〇	五・五	一三年三月	一三年三月	九九年三月	六・二	
同	同 第二回教育公債(い、ろ、は、に、號)	二、六〇五、九〇〇	二、六〇五、九〇〇		九九・五〇	六・〇	一三年三月	一三年三月	九九年三月	六・二	
同	同 第二回築港公債(い、ろ、は、に、號)	九四九、五〇〇	八、二七五、五〇〇		九三・八八	六・〇	一三年三月	一三年三月	九九年三月	六・二	
同	同 (自、い、號、至、ろ、號)	二、二八四、八〇〇	三、二六八、三〇〇		九三	六・〇	一三年三月	一三年三月	九九年三月	六・二	
同	同 (の、く、號)	四〇八、五〇〇	四〇八、五〇〇		九七・五〇	五・五	一三年三月	一三年三月	九九年三月	六・二	
同	同 (や、ま、號)	四八九、一〇〇	四八九、一〇〇		九九・二五	六・〇	一三年三月	一三年三月	九九年三月	六・二	
同	同 第三回築港公債(自、い、號、至、ろ、號)	一、一四四、八〇〇	一、〇一〇、八〇〇		九三・八八	六・〇	一三年三月	一三年三月	九九年三月	六・二	
同	同 (自、か、號、至、ろ、號)	二五、三〇〇	二五、三〇〇		九三	六・〇	一三年三月	一三年三月	九九年三月	六・二	
同	同 (そ、つ、號)	二三四、四〇〇	二三四、四〇〇		九七・五〇	五・五	一三年三月	一三年三月	九九年三月	六・二	
同	同 第三回事業公債(い、ろ、は、に、號)	一、〇四六、六〇〇	九〇九、三〇〇		九六・七〇	五・五	一三年三月	一三年三月	九九年三月	六・二	

公、市、社債

名	稱	發行高	未償還高	各市債未償還高合計	發行價格	利率	發行年月	据置満期	償還満期	支拂期	備考
同	第四回事業公債(い、ろ、號)	三、〇〇〇、〇〇〇	二、七九九、〇〇〇		九七・〇	五・五	一三年三月	一三年三月	九九年三月	六・二	
同	同 第二回運河公債(は、に、號)	三、〇一〇、〇〇〇	三、〇一〇、〇〇〇		九七・〇	六・〇	一三年三月	一三年三月	九九年三月	六・二	
同	同 第二回教育公債(に、ほ號)	三、六一、七〇〇	三、六一、七〇〇		九七・〇	六・〇	一三年三月	一三年三月	九九年三月	六・二	
同	同 第二回築港公債(け、ふ號)	一、〇七〇、〇〇〇	一、〇七〇、〇〇〇		九七・〇	六・〇	一三年三月	一三年三月	九九年三月	六・二	
同	同 第三回築港公債(ね、な、む號)	八五〇、〇〇〇	八五〇、〇〇〇		九七・〇	六・〇	一三年三月	一三年三月	九九年三月	六・二	
同	同 第二回水道擴張公債(わ、か號)	三、七三、七〇〇	三、六九、三〇〇		九七・〇	六・〇	一三年三月	一三年三月	九九年三月	六・二	
同	同 (但、電、氣、事、業、公、債、ヲ、除、ク)	一、六一、〇〇〇	一、六一、〇〇〇		九七・〇	六・〇	一三年三月	一三年三月	九九年三月	六・二	
同	同 第三回水道公債	八三三、〇〇〇	七、七三、〇〇〇		九七・〇	六・〇	一三年三月	一三年三月	九九年三月	六・二	
同	同 事業公債	二、四四、〇〇〇	二、四四、〇〇〇		九七・〇	六・〇	一三年三月	一三年三月	九九年三月	六・二	
同	同 宇治山田市公債(學校増築費)	二、三三、〇〇〇	一、七〇、七〇〇	一、七〇、七〇〇	九七・〇	五・五	一三年三月	一三年三月	九九年三月	六・二	
同	同 四日市市第三回第一號	四八、〇〇〇	三、八八、〇〇〇		九七・〇	五・五	一三年三月	一三年三月	九九年三月	六・二	
同	同 第三回第二號	一、四七、〇〇〇	七、七九、〇七〇		九七・〇	五・五	一三年三月	一三年三月	九九年三月	六・二	
同	同 住宅公債	六〇、〇〇〇	三、三〇、〇〇〇		九七・〇	五・五	一三年三月	一三年三月	九九年三月	六・二	
同	同 第二回住宅公債	六〇、〇〇〇	四、七六、三〇〇		九七・〇	五・五	一三年三月	一三年三月	九九年三月	六・二	
同	同 第三回同	三三、四〇〇	一、七、九七〇		九七・〇	五・五	一三年三月	一三年三月	九九年三月	六・二	
同	同 (市、管、住、宅、經、營)	二七、三三三	一、三、七三三		九七・〇	五・五	一三年三月	一三年三月	九九年三月	六・二	
同	同 (上、水、道、布、設、費)	二五、九〇〇	二、五、九〇〇		九七・〇	五・五	一三年三月	一三年三月	九九年三月	六・二	
同	同 (同)	一、四、〇〇〇	一、四、〇〇〇		九七・〇	五・五	一三年三月	一三年三月	九九年三月	六・二	
同	同 (同)	一〇〇、〇〇〇	一〇〇、〇〇〇		九七・〇	五・五	一三年三月	一三年三月	九九年三月	六・二	
同	同 (同)	一六、〇〇〇	一六、〇〇〇		九七・〇	五・五	一三年三月	一三年三月	九九年三月	六・二	
同	同 (同)	八、八〇〇	八、八〇〇		九七・〇	五・五	一三年三月	一三年三月	九九年三月	六・二	







公、市、社債

名	稱	發行高	未償還高	各市債未償還高合計	發行價格	利率	發行年月	据置満期	償還満期	支拂期	利子	備考
佐世保市	市(小學校建設費)	143,800	40,000	40,000	100	6.0	九年三月	八年三月	九年三月	三月	九月	
佐賀市	第一回(水道公債)	141,500	33,000		100	6.0	二年三月	五年三月	六年三月	三月	九月	
同	第二回(同)	241,300	33,000		100	6.0	三年三月	五年三月	六年三月	三月	九月	
同	增(神野小學校)	34,500	33,000		100	6.0	三年三月	五年三月	六年三月	三月	九月	
同	(市廳舎建設費)	110,000	110,000		100	6.0	三年三月	五年三月	六年三月	三月	九月	
同	(改)神野小學校	11,500	11,500	18,600	100	6.0	三年三月	五年三月	六年三月	三月	九月	
熊本市	電車事業公債(丙種)	2,000,000	1,800,000		100	6.0	四年三月	四年三月	四年三月	三月	九月	
同	(舊債整理公債)	715,000	50,100		100	5.5	三年三月	四年三月	四年三月	三月	九月	
同	(水道事業公債)	851,000	826,000		100	6.0	三年三月	四年三月	四年三月	三月	九月	
同	(電氣事業債借替)	1,150,000	1,150,000		100	6.0	三年三月	四年三月	四年三月	三月	九月	
同	第二回(電車事業公債)	1,050,000	1,050,000		100	6.0	三年三月	四年三月	四年三月	三月	九月	
同	(電車事業公債)	1,570,000	999,900	6,451,000	100	5.5	四年三月	六年三月	六年三月	三月	九月	
鹿兒島市	丙(い、ろ、に 號)	500,000	500,000		100	6.0	三年三月	三年三月	三年三月	三月	九月	
同	丁(い、ろ、は 號)	542,600	542,500		100	5.7	三年三月	三年三月	三年三月	三月	九月	
同	戊(い、ろ、ろ、號)	366,300	350,700	5,706,200	100	6.0	四年三月	六年三月	六年三月	三月	九月	
札幌市	市(電氣事業公債)	830,000	799,500	7,995,000	100	6.3	三年三月	三年三月	三年三月	三月	九月	
札幌市	市(電氣事業債)	425,000	425,000		100	6.4	三年三月	三年三月	三年三月	三月	九月	
同	(電氣軌道債)	3,075,000	3,075,000		100	6.0	三年三月	三年三月	三年三月	三月	九月	
同	(高等小學校建築公債)	569,000	569,000		100	6.0	四年三月	四年三月	四年三月	三月	九月	
同	第二回(電軌事業債)	1,570,000	1,570,000	4,250,000	100	6.0	四年三月	四年三月	四年三月	三月	九月	

公、市、社債

名	稱	發行高	未償還高	各市債未償還高合計	發行價格	利率	發行年月	据置満期	償還満期	支拂期	利子	備考
小樽市	公債(港灣修築費)	799,000	311,000		100	6.0	四年三月	六年三月	六年三月	三月	九月	
同	(水道舊債整理)	1,781,100	1,580,800		100	5.7	四年三月	六年三月	六年三月	三月	九月	
同	(港灣舊債整理)	140,000	140,000		100	5.7	四年三月	六年三月	六年三月	三月	九月	
同	(同)	358,000	358,000		100	5.7	四年三月	六年三月	六年三月	三月	九月	
同	(病院創設借替)	199,000	199,000	2,266,100	100	5.7	四年三月	六年三月	六年三月	三月	九月	
函館市	第一回(事業公債)	2,000,000	1,926,100		100	6.0	二年三月	二年三月	二年三月	三月	九月	
同	第二回(同)	500,000	500,000		100	6.0	二年三月	二年三月	二年三月	三月	九月	
同	(ろ 號)	270,000	270,000		100	6.0	二年三月	二年三月	二年三月	三月	九月	
同	第三回(事業公債)	1,100,000	1,100,000		100	6.0	三年三月	三年三月	三年三月	三月	九月	
同	舊債整理公債	370,000	370,000		100	6.0	三年三月	三年三月	三年三月	三月	九月	
同	水道舊債整理公債	400,000	400,000	5,100,700	100	6.0	三年三月	三年三月	三年三月	三月	九月	
同	臺北市(舊債整理公債)	1,000,000	626,000		100	7.3	二年三月	六年三月	六年三月	三月	九月	
同	京城府(第二回公債)	1,870,000	1,771,000		100	6.0	四年三月	四年三月	四年三月	三月	九月	
同	(學)第二回(學)組合	400,000	400,000		100	6.0	四年三月	四年三月	四年三月	三月	九月	
同	(學)第二回(學)組合	400,000	400,000		100	6.0	四年三月	四年三月	四年三月	三月	九月	
同	平壤府(電氣事業公債)	1,400,000	1,400,000		96	7.3	二年三月	二年三月	二年三月	三月	九月	
同	第二回(整理公債)	626,000	626,000		100	6.0	四年三月	四年三月	四年三月	三月	九月	
同	木浦府(整理公債)	1,000,000	1,000,000		100	6.0	四年三月	四年三月	四年三月	三月	九月	
同	(公益質屋資金)	110,000	110,000		100	6.0	五年三月	五年三月	五年三月	三月	九月	
同	(舊債償還資金)	300,000	300,000		100	7.0	五年三月	五年三月	五年三月	三月	九月	
同	(水道擴張工事費)	1,170,000	1,170,000	1,760,000	100	7.5	五年三月	五年三月	五年三月	三月	九月	
大邱府	公債	3,300,000	3,300,000		100	6.0	四年三月	四年三月	四年三月	三月	九月	























發行銀行名	記號	發行高	未償還高	各銀行 未償還高合計	發行價格 (百元)	利率	發行 年月	滿期 日期	置 滿期還	支拂 日期	備 考	
	第七子號	五,000,000	二,七〇〇,〇〇〇		100	四・八	一三・五	×	×	二・四	×	五月
	第七寅號	三,000,000	一,六〇〇,〇〇〇		100	四・八	一三・六	×	×	二・五	×	五月
	第七卯號	三,000,000	一,四〇〇,〇〇〇		100	四・八	一三・六	×	×	二・五	×	五月
	第七辰號	一,000,000	四〇〇,〇〇〇		100	四・八	一三・八	×	×	二・九	×	五月
	第七巳號	三,000,000	一,一〇〇,〇〇〇		100	四・八	一三・八	×	×	二・七	×	五月
	第七午號	三,000,000	一,〇〇〇,〇〇〇		100	四・八	一三・八	×	×	二・七	×	五月
	第七未號	一,000,000	四〇〇,〇〇〇		100	四・八	一三・八	×	×	二・七	×	五月
	第七申號	四,六〇〇,〇〇〇	一,〇〇〇,〇〇〇		100	四・八	一三・九	×	×	二・八	×	五月
	第七酉號	四,〇〇〇,〇〇〇	三,九〇〇,〇〇〇		100	四・八	一三・九	×	×	二・八	×	五月
	第七戌號	三,三〇〇,〇〇〇	二,七〇〇,〇〇〇		100	四・八	一三・九	×	×	二・八	×	五月
	第七亥號	二,七〇〇,〇〇〇	二,三〇〇,〇〇〇		100	四・八	一三・九	×	×	二・八	×	五月
	第八卯號	一,000,000	七〇〇,〇〇〇		100	四・八	一四・一	×	×	二・三	×	五月
	第八巳號	六,〇〇〇,〇〇〇	一,〇〇〇,〇〇〇		100	四・八	一四・六	×	×	二・〇	×	五月
	第八午號	三,六〇〇,〇〇〇	二,七〇〇,〇〇〇		100	四・八	一四・七	×	×	二・〇	×	五月
	第八未號	六,〇〇〇,〇〇〇	三,〇〇〇,〇〇〇		100	四・八	一四・七	×	×	二・〇	×	五月
	第八申號	三,五〇〇,〇〇〇	一,一〇〇,〇〇〇		100	四・八	一四・八	×	×	二・〇	×	五月
	第八酉號	五,〇〇〇,〇〇〇	五,〇〇〇,〇〇〇		100	四・八	一四・三	×	×	二・〇	×	五月
	第八亥號	七,六〇〇,〇〇〇	五,七〇〇,〇〇〇		100	四・八	一四・五	×	×	二・〇	×	五月
	第九子號	五,000,000	三,六〇〇,〇〇〇		100	四・八	一五・七	×	×	二・三	×	五月
	第九丑號	四,000,000	三,六〇〇,〇〇〇		100	四・八	一五・七	×	×	二・三	×	五月
	第九寅號	五,000,000	三,六〇〇,〇〇〇		100	四・八	一五・七	×	×	二・三	×	五月

	第九卯號	三,六〇〇,〇〇〇	三,二〇〇,〇〇〇		100	四・八	一五・一	×	×	二・三	×	五月
	第九辰號	七,〇〇〇,〇〇〇	三,九〇〇,〇〇〇		100	四・八	一五・三	×	×	二・三	×	五月
	第九巳號	三,九〇〇,〇〇〇	三,八〇〇,〇〇〇		100	四・八	一五・四	×	×	二・三	×	五月
	第九午號	五,000,000	三,八〇〇,〇〇〇		100	四・八	一五・四	×	×	二・三	×	五月
	第九未號	二,000,000	一,二〇〇,〇〇〇		100	四・八	一五・四	×	×	二・三	×	五月
	第九申號	四,000,000	三,八〇〇,〇〇〇		100	四・八	一五・四	×	×	二・三	×	五月
	第九酉號	五,000,000	三,八〇〇,〇〇〇		100	四・八	一五・四	×	×	二・三	×	五月
	第九戌號	八,〇〇〇,〇〇〇	三,八〇〇,〇〇〇		100	四・八	一五・七	×	×	二・三	×	五月
	第九亥號	三,五〇〇,〇〇〇	三,〇〇〇,〇〇〇		100	四・八	一五・七	×	×	二・三	×	五月
	第十子號	三,五〇〇,〇〇〇	三,〇〇〇,〇〇〇		100	四・八	一五・七	×	×	二・三	×	五月
	第十丑號	二,〇〇〇,〇〇〇	二,〇〇〇,〇〇〇		100	四・八	一五・七	×	×	二・三	×	五月
	第十寅號	一,七〇〇,〇〇〇	一,七〇〇,〇〇〇		100	四・八	一五・七	×	×	二・三	×	五月
	第十卯號	四,〇〇〇,〇〇〇	一,七〇〇,〇〇〇		100	四・八	一五・七	×	×	二・三	×	五月
	第十辰號	四,〇〇〇,〇〇〇	一,七〇〇,〇〇〇		100	四・八	一五・七	×	×	二・三	×	五月
	第十巳號	一,六〇〇,〇〇〇	一,六〇〇,〇〇〇		100	四・八	一五・七	×	×	二・三	×	五月
	第十午號	六,六〇〇,〇〇〇	一,六〇〇,〇〇〇		100	四・八	一五・七	×	×	二・三	×	五月
	第十未號	一,六〇〇,〇〇〇	一,六〇〇,〇〇〇		100	四・八	一五・七	×	×	二・三	×	五月
	第十申號	四,六〇〇,〇〇〇	一,六〇〇,〇〇〇		100	四・八	一五・七	×	×	二・三	×	五月
	第十酉號	一,〇〇〇,〇〇〇	一,〇〇〇,〇〇〇		100	四・八	一五・七	×	×	二・三	×	五月
	第十戌號	五,〇〇〇,〇〇〇	一,〇〇〇,〇〇〇		100	四・八	一五・七	×	×	二・三	×	五月
	第十亥號	四,五〇〇,〇〇〇	一,〇〇〇,〇〇〇		100	四・八	一五・七	×	×	二・三	×	五月
	第十一寅號	五,〇〇〇,〇〇〇	一,〇〇〇,〇〇〇		100	四・八	一五・七	×	×	二・三	×	五月
	第十一申號	四,〇〇〇,〇〇〇	一,〇〇〇,〇〇〇		100	四・八	一五・七	×	×	二・三	×	五月
	第十一戌號	三,〇〇〇,〇〇〇	一,〇〇〇,〇〇〇		100	四・八	一五・七	×	×	二・三	×	五月
	第十二亥號	三,〇〇〇,〇〇〇	一,〇〇〇,〇〇〇		100	四・八	一五・七	×	×	二・三	×	五月
	第十三子號	三,〇〇〇,〇〇〇	一,〇〇〇,〇〇〇		100	四・八	一五・七	×	×	二・三	×	五月











發行銀行名	記號	發行高	未償還高	各銀行 未償還高合計	發行價格	利率	年發	月行	滿期	償還	支拂期	備考
	大五地換	三,三八〇,〇〇〇	三,三八〇,〇〇〇		100	四・八	×	×	×	×	一・二・三・四	
	臺應換	一,五五〇,〇〇〇	一,五五〇,〇〇〇		100	五・一	×	×	×	×	二〇・三	
	舊借換い	二六,〇〇〇,〇〇〇	二六,〇〇〇,〇〇〇		100	四・八	×	×	×	×	二〇・六	
	舊借換ろ	八,五三〇,〇〇〇	八,五三〇,〇〇〇		100	四・八	×	×	×	×	二〇・三	
	舊借換は	三,六〇〇,〇〇〇	三,六〇〇,〇〇〇		100	四・八	×	×	×	×	二〇・八	
	舊借換に	二,六〇〇,〇〇〇	二,六〇〇,〇〇〇		100	四・八	×	×	×	×	二〇・三	
	昭借換い	二,六〇〇,〇〇〇	二,六〇〇,〇〇〇		100	四・八	×	×	×	×	二〇・三	
	昭借換ろ	六,七三〇,〇〇〇	六,七三〇,〇〇〇		100	四・八	×	×	×	×	二〇・三	
	昭四都換	八,〇〇〇,〇〇〇	八,〇〇〇,〇〇〇		100	四・八	×	×	×	×	二〇・二	
	應商換い	六,七〇〇,〇〇〇	六,七〇〇,〇〇〇		100	四・八	×	×	×	×	二〇・三	
	應商換ろ	六,七〇〇,〇〇〇	六,七〇〇,〇〇〇		100	四・八	×	×	×	×	二〇・三	
	米應換い	一,八〇〇,〇〇〇	一,八〇〇,〇〇〇		100	四・八	×	×	×	×	六・八	
	米應換ろ	六,〇〇〇,〇〇〇	六,〇〇〇,〇〇〇		100	四・八	×	×	×	×	六・一〇	
	舊應換い	五,七〇〇,〇〇〇	五,七〇〇,〇〇〇		100	四・八	×	×	×	×	六・一〇	
	舊應換ろ	三,七〇〇,〇〇〇	三,七〇〇,〇〇〇		100	四・八	×	×	×	×	六・一〇	
	昭應換	四,八〇〇,〇〇〇	四,八〇〇,〇〇〇		100	四・八	×	×	×	×	六・七	
	昭應換ろ	三,七〇〇,〇〇〇	三,七〇〇,〇〇〇		100	四・八	×	×	×	×	六・七	
	昭三地ぬ	二,六〇〇,〇〇〇	二,六〇〇,〇〇〇		100	四・三	×	×	×	×	三・三	
	昭三地ぬ	二,六〇〇,〇〇〇	二,六〇〇,〇〇〇		100	四・三	×	×	×	×	三・三	
	舊應換い	三,六〇〇,〇〇〇	三,六〇〇,〇〇〇	七八四,〇九一,六六〇	100	四・五	×	×	×	×	八・二	

日本勸業銀行		◎貯蓄債券		日本勸業銀行		◎復興貯蓄債券															
ぬ	り	ち	と	へ	ほ	に	は	ろ	い	第十一回	第十回	第九回	第八回	第七回	第六回	第五回	第四回	第三回	第二回	第一回	
1,000,000	1,000,000	1,000,000	1,000,000	1,000,000	1,000,000	1,000,000	1,000,000	1,000,000	1,000,000	10,000,000	10,000,000	10,000,000	10,000,000	10,000,000	10,000,000	10,000,000	10,000,000	10,000,000	10,000,000	10,000,000	
1,000,000	1,000,000	1,000,000	1,000,000	1,000,000	1,000,000	1,000,000	1,000,000	1,000,000	1,000,000	9,850,010	9,850,010	9,850,010	9,850,010	9,850,010	9,850,010	9,850,010	9,850,010	9,850,010	9,850,010	9,850,010	
										八〇,六七八,四九〇											
五	五	五	五	五	五	五	五	五	五	100	100	100	100	100	100	100	100	100	100	100	
三・〇	三・〇	三・〇	三・〇	三・〇	三・〇	三・〇	三・〇	三・〇	三・〇	四・〇	四・〇	四・〇	四・〇	四・〇	四・〇	四・〇	四・〇	四・〇	四・〇	四・〇	
三・七	三・四	三・二	三・二	三・一	三・一	三・一	三・一	三・一	三・一	三・二	三・二	三・三	三・三	三・三	三・三	三・三	三・三	三・三	三・三	三・三	
三・九	三・六	三・四	三・四	三・一	三・一	三・一	三・一	三・一	三・一	三・一	三・一	三・一	三・一	三・一	三・一	三・一	三・一	三・一	三・一	三・一	
三〇九年	三〇九年	三〇九年	三〇九年	三〇九年	三〇九年	三〇九年	三〇九年	三〇九年	三〇九年	三〇九年	三〇九年	三〇九年	三〇九年	三〇九年	三〇九年	三〇九年	三〇九年	三〇九年	三〇九年	三〇九年	
										割増金付	同	同	同	同	同	同	同	同	同	同	一・七割増金付



發行銀行名	記號	發行高	未償還高	各銀行 未償還高合計	發行價格 (百円)	利率	年發月	滿期置	滿期還	支拂期	備考
舊農工債券 (勸業銀行合併分) (舊兩羽農工債券)	を	1,000,000	180,100	380,385	五	三・〇	三・九	三・九	三・〇	三・〇	同
	る	6,500,000	1,500,500		五	三・〇	三・九	三・九	三・〇	三・〇	同
	第九回	100,000	100		100	七・〇	三・三	六・〇	六・〇	三・〇	同
	第十回	335,000	100		100	六・三	六・四	八・四	八・四	三・〇	同
	第十一回	650,000	100,000		100	四・八	六・八	八・八	八・八	三・〇	同
	第十二回	680,000	100,000		100	四・八	七・四	九・四	九・四	三・〇	同
	第十三回	100,000	380,000	380,000	100	四・八	八・二	10・〇	10・〇	三・〇	同
	第十四回	88,000	180,100		100	六・〇	五・二	八・三	八・三	三・〇	同
	第十五回	108,100	50,100		100	六・〇	七・六	九・三	九・三	三・〇	同
	第十六回	70,000	30,000		100	六・〇	七・一	10・三	10・三	三・〇	同
	第十七回	60,000	30,000		100	六・三	八・三	10・二	10・二	三・〇	同
	第十八回	100,000	90,000		100	六・五	八・二	11・三	11・三	三・〇	同
	第十九回	100,000	100		100	六・五	四・八	元・二	元・二	三・〇	同
	第二十回	100,000	100		100	六・〇	四・二	二・三	二・三	三・〇	同
	第二十一回	150,000	100		100	六・〇	四・七	四・三	四・三	三・〇	同
	第二十二回	150,000	100		100	六・〇	四・七	四・三	四・三	三・〇	同
	第二十三回	150,000	100		100	六・〇	四・五	四・二	四・二	三・〇	同
第二十四回	150,000	100		100	六・五	二・九	五・三	五・三	三・〇	同	
第二十五回	150,000	100		100	六・五	二・二	五・三	五・三	三・〇	同	
第二十六回	150,000	100		100	六・三	一・八	四・三	四・三	三・〇	同	
第二十七回	150,000	100		100	六・〇	四・五	四・二	四・二	三・〇	同	
第二十八回	150,000	100		100	六・〇	四・二	四・二	四・二	三・〇	同	
第二十九回	150,000	100		100	六・三	七・三	九・二	九・二	三・〇	同	
第三十回	150,000	100		100	六・〇	七・九	10・六	10・六	三・〇	同	
第三十一回	150,000	100		100	六・三	七・三	九・二	九・二	三・〇	同	
第三十二回	150,000	100		100	六・三	七・九	10・六	10・六	三・〇	同	
第三十三回	150,000	100		100	六・三	八・九	11・三	11・三	三・〇	同	
第三十四回	150,000	100		100	七・〇	九・五	12・三	12・三	三・〇	同	
第三十五回	150,000	100		100	七・五	10・二	13・三	13・三	三・〇	同	
第三十六回	150,000	100		100	七・五	10・七	13・三	13・三	三・〇	同	
第三十七回	150,000	100		100	七・〇	10・10	14・三	14・三	三・〇	同	
第三十八回	150,000	100		100	六・〇	11・三	15・三	15・三	三・〇	同	
第三十九回	150,000	100		100	六・三	12・三	16・三	16・三	三・〇	同	
第四十回	150,000	100		100	六・三	13・三	17・三	17・三	三・〇	同	
第四十一回	150,000	100		100	六・三	14・三	18・三	18・三	三・〇	同	
第四十二回	150,000	100		100	六・三	15・三	19・三	19・三	三・〇	同	
第四十三回	150,000	100		100	六・三	16・三	20・三	20・三	三・〇	同	
第四十四回	150,000	100		100	六・三	17・三	21・三	21・三	三・〇	同	
第四十五回	150,000	100		100	六・三	18・三	22・三	22・三	三・〇	同	
第四十六回	150,000	100		100	六・三	19・三	23・三	23・三	三・〇	同	
第四十七回	150,000	100		100	六・三	20・三	24・三	24・三	三・〇	同	
第四十八回	150,000	100		100	六・三	21・三	25・三	25・三	三・〇	同	
第四十九回	150,000	100		100	六・三	22・三	26・三	26・三	三・〇	同	
第五十回	150,000	100		100	六・三	23・三	27・三	27・三	三・〇	同	
第五十一回	150,000	100		100	六・三	24・三	28・三	28・三	三・〇	同	
第五十二回	150,000	100		100	六・三	25・三	29・三	29・三	三・〇	同	
第五十三回	150,000	100		100	六・三	26・三	30・三	30・三	三・〇	同	
第五十四回	150,000	100		100	六・三	27・三	31・三	31・三	三・〇	同	
第五十五回	150,000	100		100	六・三	28・三	32・三	32・三	三・〇	同	
第五十六回	150,000	100		100	六・三	29・三	33・三	33・三	三・〇	同	
第五十七回	150,000	100		100	六・三	30・三	34・三	34・三	三・〇	同	
第五十八回	150,000	100		100	六・三	31・三	35・三	35・三	三・〇	同	
第五十九回	150,000	100		100	六・三	32・三	36・三	36・三	三・〇	同	
第六十回	150,000	100		100	六・三	33・三	37・三	37・三	三・〇	同	
第六十一回	150,000	100		100	六・三	34・三	38・三	38・三	三・〇	同	
第六十二回	150,000	100		100	六・三	35・三	39・三	39・三	三・〇	同	
第六十三回	150,000	100		100	六・三	36・三	40・三	40・三	三・〇	同	
第六十四回	150,000	100		100	六・三	37・三	41・三	41・三	三・〇	同	
第六十五回	150,000	100		100	六・三	38・三	42・三	42・三	三・〇	同	
第六十六回	150,000	100		100	六・三	39・三	43・三	43・三	三・〇	同	
第六十七回	150,000	100		100	六・三	40・三	44・三	44・三	三・〇	同	
第六十八回	150,000	100		100	六・三	41・三	45・三	45・三	三・〇	同	
第六十九回	150,000	100		100	六・三	42・三	46・三	46・三	三・〇	同	
第七十回	150,000	100		100	六・三	43・三	47・三	47・三	三・〇	同	
第七十一回	150,000	100		100	六・三	44・三	48・三	48・三	三・〇	同	
第七十二回	150,000	100		100	六・三	45・三	49・三	49・三	三・〇	同	
第七十三回	150,000	100		100	六・三	46・三	50・三	50・三	三・〇	同	
第七十四回	150,000	100		100	六・三	47・三	51・三	51・三	三・〇	同	
第七十五回	150,000	100		100	六・三	48・三	52・三	52・三	三・〇	同	
第七十六回	150,000	100		100	六・三	49・三	53・三	53・三	三・〇	同	
第七十七回	150,000	100		100	六・三	50・三	54・三	54・三	三・〇	同	
第七十八回	150,000	100		100	六・三	51・三	55・三	55・三	三・〇	同	
第七十九回	150,000	100		100	六・三	52・三	56・三	56・三	三・〇	同	
第八十回	150,000	100		100	六・三	53・三	57・三	57・三	三・〇	同	
第八十一回	150,000	100		100	六・三	54・三	58・三	58・三	三・〇	同	
第八十二回	150,000	100		100	六・三	55・三	59・三	59・三	三・〇	同	
第八十三回	150,000	100		100	六・三	56・三	60・三	60・三	三・〇	同	
第八十四回	150,000	100		100	六・三	57・三	61・三	61・三	三・〇	同	
第八十五回	150,000	100		100	六・三	58・三	62・三	62・三	三・〇	同	
第八十六回	150,000	100		100	六・三	59・三	63・三	63・三	三・〇	同	
第八十七回	150,000	100		100	六・三	60・三	64・三	64・三	三・〇	同	
第八十八回	150,000	100		100	六・三	61・三	65・三	65・三	三・〇	同	
第八十九回	150,000	100		100	六・三	62・三	66・三	66・三	三・〇	同	
第九十回	150,000	100		100	六・三	63・三	67・三	67・三	三・〇	同	
第九十一回	150,000	100		100	六・三	64・三	68・三	68・三	三・〇	同	
第九十二回	150,000	100		100	六・三	65・三	69・三	69・三	三・〇	同	
第九十三回	150,000	100		100	六・三	66・三	70・三	70・三	三・〇	同	
第九十四回	150,000	100		100	六・三	67・三	71・三	71・三	三・〇	同	
第九十五回	150,000	100		100	六・三	68・三	72・三	72・三	三・〇	同	
第九十六回	150,000	100		100	六・三	69・三	73・三	73・三	三・〇	同	
第九十七回	150,000	100		100	六・三	70・三	74・三	74・三	三・〇	同	
第九十八回	150,000	100		100	六・三	71・三	75・三	75・三	三・〇	同	
第九十九回	150,000	100		100	六・三	72・三	76・三	76・三	三・〇	同	
第一百回	150,000	100		100	六・三	73・三	77・三	77・三	三・〇	同	

發行銀行名	記號	發行高	未償還高	各銀行 未償還高合計	發行價格 (百円)	利率	年發月	滿期置	滿期還	支拂期	備考
舊農工債券 (勸業銀行合併分) (舊兩羽農工債券)	を	1,000,000	180,100	380,385	五	三・〇	三・九	三・九	三・〇	三・〇	同
	る	6,500,000	1,500,500		五	三・〇	三・九	三・九	三・〇	三・〇	同
	第九回	100,000	100		100	七・〇	三・三	六・〇	六・〇	三・〇	同
	第十回	335,000	100		100	六・三	六・四	八・四	八・四	三・〇	同
	第十一回	650,000	100,000		100	四・八	六・八	八・八	八・八	三・〇	同
	第十二回	680,000	100,000		100	四・八	七・四	九・四	九・四	三・〇	同
	第十三回	100,000	380,000	380,000	100	四・八	八・二	10・〇	10・〇	三・〇	同
	第十四回	88,000	180,100		100	六・〇	五・二	八・三	八・三	三・〇	同
	第十五回	108,100	50,100		100	六・〇	七・六	九・三	九・三	三・〇	同
	第十六回	70,000	30,000		100	六・〇	七・一	10・三	10・三	三・〇	同
	第十七回	60,000	30,000		100	六・三	八・三	10・二	10・二	三・〇	同
	第十八回	100,000	90,000		100	六・五	八・二	11・三	11・三	三・〇	同
	第十九回	100,000	100		100	六・五	四・八	元・二	元・二	三・〇	同
	第二十回	100,000	100		100	六・〇	四・二	二・三	二・三	三・〇	同
	第二十一回	150,000	100		100	六・〇	四・七	四・三	四・三	三・〇	同
	第二十二回	150,000	100		100	六・〇	四・七	四・三	四・		



公、市、社債

發行銀行名	記號	發行高	未償還高	各銀行未償還高合計	發行價格	利率	年發行	滿期	滿期置	滿期還	支拂子	備考
(舊鳥取縣農工債券)	第九回	二五、八〇〇	四〇〇	七〇〇	九六	六〇	六月	七月	九月	八月	四月	大正十一年三月合併
	第十三回	二九、五〇〇	一〇〇		一〇〇	六五	八月	十月	十一月	十一月	同	
	第四回	三〇、五〇〇	二五		一〇〇	六五	二月	三月	三月	三月	同	
	第五回	一六、四〇〇	一〇〇		一〇〇	六五	二月	三月	三月	三月	同	
	第七回	一五、四〇〇	一〇〇		一〇〇	六五	二月	三月	三月	三月	同	
	第八回	八、五〇〇	一〇〇		一〇〇	六〇	六月	七月	八月	八月	同	
	第十回	一〇、〇〇〇	三五、〇〇〇	八五、九五〇	一〇〇	六〇	八月	十月	十一月	十一月	同	
(舊讚岐農工債券)	第二回	五〇、〇〇〇	五〇	五〇	一〇〇	七七	十月	十一月	十一月	十一月	同	
(舊石川縣農工債券)	第一回	一四、八〇〇	二〇〇		一〇〇	五五	四月	五月	五月	五月	同	
	第二回	三六、〇〇〇	四〇〇		一〇〇	六〇	四月	五月	五月	五月	同	
	第四回	一三〇、〇〇〇	一〇〇		一〇〇	六五	二月	三月	三月	三月	同	
	第五回	一六、八〇〇	六四、七〇〇	六五、四〇〇	九七	六五	三月	三月	三月	三月	同	
(舊土佐農工債券)	第三回	五二、〇〇〇	四〇〇		九八	七〇	三月	三月	三月	三月	同	
(舊沖繩縣農工債券)	第三回	二二、五〇〇	八九、〇〇〇	八九、〇〇〇	一〇〇	六〇	六月	六月	六月	六月	同	
(舊靜岡縣農工債券)	第三回	一三五、七〇〇	一〇〇		一〇〇	六〇	六月	六月	六月	六月	同	
	第九回	一五、〇〇〇	七〇、〇〇〇	七〇、〇〇〇	一〇〇	六〇	五月	八月	八月	八月	同	
(舊佐賀縣農工債券)	第一回	一九、四〇〇	一、〇〇〇		一〇〇	六三	七月	八月	八月	八月	同	
	第二回	七九、〇〇〇	一、〇〇〇	二、〇〇〇	一〇〇	六五	二月	三月	三月	三月	同	
(舊新潟縣農工債券)	第四回	一五二、四〇〇	三〇〇		一〇〇	六〇	四月	五月	五月	五月	同	
	第六回	一六三、一〇〇	一		一〇〇	六五	二月	三月	三月	三月	同	

(舊京都府農工債券)

第十四回	二九、九〇〇	一〇〇	一〇〇		一〇〇	六〇	六月	七月	七月	七月	同	
第十六回	四六、四〇〇	一〇〇	一〇〇		一〇〇	六〇	七月	七月	七月	七月	同	
第十七回	一九、〇〇〇	四〇〇	四〇〇		一〇〇	六〇	七月	七月	七月	七月	同	
第三十四回	五〇、〇〇〇	一、〇〇〇	一、〇〇〇	二、〇〇〇	一〇〇	七五	十月	十一月	十一月	十一月	同	
第三回	三七、六〇〇	五〇	五〇		一〇〇	五五	四月	五月	五月	五月	同	
第五回	三二、七〇〇	四〇〇	四〇〇		一〇〇	六〇	五月	五月	五月	五月	同	
第十回	四三、五〇〇	二五、四〇〇	二五、四〇〇		九八	六〇	五月	五月	五月	五月	同	
第十一回	四四、三〇〇	二七、六〇〇	二七、六〇〇		九八	六〇	五月	五月	五月	五月	同	
第十二回	五九、〇〇〇	四四、〇〇〇	四四、〇〇〇		九八	六〇	五月	五月	五月	五月	同	
第十三回	四六、四〇〇	二九、六〇〇	二九、六〇〇		九八	六〇	五月	五月	五月	五月	同	
第十四回	三二、〇〇〇	三三、〇〇〇	三三、〇〇〇		九八	六〇	五月	五月	五月	五月	同	
第十七回	四九、五〇〇	三九、二〇〇	三九、二〇〇		九八	六五	八月	十月	十一月	十一月	同	
第十八回	三三、八〇〇	一六、〇〇〇	一六、〇〇〇		九八	六五	八月	十月	十一月	十一月	同	
第十九回	四九、四〇〇	八、五〇〇	八、五〇〇		一〇〇	七〇	八月	十月	十一月	十一月	同	
第二十回	四九、七〇〇	五〇	五〇		一〇〇	七〇	八月	十月	十一月	十一月	同	
第二十二回	四九、五〇〇	一、〇〇〇	一、〇〇〇		九八	七〇	九月	十一月	十一月	十一月	同	
第二十五回	二九、八〇〇	五〇	五〇		一〇〇	九三	九月	十一月	十一月	十一月	同	
第二十七回	三〇〇、〇〇〇	一五	一五		一〇〇	七五	十月	十一月	十一月	十一月	同	
第二十八回	五〇〇、〇〇〇	一五	一五		一〇〇	七五	十月	十一月	十一月	十一月	同	
第二十九回	一、四五〇、〇〇〇	一〇〇	一〇〇		一〇〇	七五	十月	十一月	十一月	十一月	同	
第三十回	七〇〇、〇〇〇	一、一五〇	一、一五〇		一〇〇	七五	十月	十一月	十一月	十一月	同	
第三十一回	一、〇〇〇、〇〇〇	一〇〇	一〇〇		一〇〇	七五	十月	十一月	十一月	十一月	同	

公、市、社債



發行銀行名	記號	發行高	未償還高	各銀行債未償還高合計	發行價格	利率	年發行	滿期置	滿期還	支拂期	備考
(舊青森縣農工債券)	第三十二回	500,000	100	100	100	7.7	11.5	11.5	11.5	11.5	同
	第三十三回	1,500,000	100	100	100	7.7	11.5	11.5	11.5	11.5	同
	第三十四回	500,000	100	100	100	7.7	11.5	11.5	11.5	11.5	同
	第七回	111,000	6,000	100	100	6.5	5.9	7.3	7.3	4.5	大正十一年十二月合併
	第八回	101,500	100	100	100	6.5	5.10	7.3	7.3	5.1	同
	第一回	110,000	100	100	100	5.5	4.6	2.3	3.3	3.3	大正十一年十二月合併
	第六回	66,000	600	100	100	7.0	4.1	6.3	5.3	1.7	同
	第七回	76,000	1,200	100	100	6.5	5.11	7.3	6.3	1.7	同
	第八回	121,000	7,000	100	100	6.0	7.11	9.3	6.3	1.7	同
	第十一回	112,000	7,000	100	100	6.5	9.1	11.5	11.5	6.3	同
(舊千葉縣農工債券)	第三回	1,700,000	9,800	100	100	6.5	11.11	13.9	11.9	4.0	同
	第二回	1,610,000	3,500	100	100	6.5	11.10	13.9	11.9	4.0	同
	第十一回	500,000	500	100	100	8.0	11.10	13.9	11.9	4.0	同
	第十六回	400,100	500	100	100	8.0	11.10	13.9	11.9	4.0	同
	第七回	120,000	1,300	100	100	6.5	6.6	8.6	11.6	1.7	同
	第四回	96,000	800	100	100	6.5	6.4	8.6	11.6	1.7	同
	第十九回	300,000	600	100	100	7.7	11.10	13.9	11.9	4.0	同
	第十八回	300,000	1,000	100	100	7.3	11.10	13.9	11.9	4.0	同
	第十六回	370,000	500	100	100	7.5	10.10	13.9	11.9	4.0	同
	第十五回	250,000	100	100	100	7.5	9.11	13.9	11.9	4.0	同
(舊肥後農工債券)	第三回	1,700,000	9,800	100	100	6.5	11.11	13.9	11.9	4.0	同
	第二回	1,610,000	3,500	100	100	6.5	11.10	13.9	11.9	4.0	同
	第十一回	500,000	500	100	100	8.0	11.10	13.9	11.9	4.0	同
	第十六回	400,100	500	100	100	8.0	11.10	13.9	11.9	4.0	同
	第七回	120,000	1,300	100	100	6.5	6.6	8.6	11.6	1.7	同
	第四回	96,000	800	100	100	6.5	6.4	8.6	11.6	1.7	同
	第十九回	300,000	600	100	100	7.7	11.10	13.9	11.9	4.0	同
	第十八回	300,000	1,000	100	100	7.3	11.10	13.9	11.9	4.0	同
	第十六回	370,000	500	100	100	7.5	10.10	13.9	11.9	4.0	同
	第十五回	250,000	100	100	100	7.5	9.11	13.9	11.9	4.0	同

發行銀行名	記號	發行高	未償還高	各銀行債未償還高合計	發行價格	利率	年發行	滿期置	滿期還	支拂期	備考
(舊長崎農工債券)	第五回	3,300,000	600	100	100	8.0	11.7	14.1	14.1	2.8	同
	第八回	1,000,000	300	100	100	7.5	11.11	14.1	14.1	2.8	同
	第三回	770,000	5,900	100	100	6.0	11.11	14.1	14.1	2.8	同
	第五回	600,000	7,500	100	100	6.0	11.11	14.1	14.1	2.8	同
	第七回	1,500,000	1,700	100	100	6.0	11.11	14.1	14.1	2.8	同
	第九回	300,000	300	100	100	8.0	11.11	14.1	14.1	2.8	同
	第二十三回	200,000	1,700	100	100	6.3	11.11	14.1	14.1	2.8	同
	第二十五回	2,000,000	2,000,000	100	100	6.2	11.11	14.1	14.1	2.8	同
	第二十六回	300,000	6,000	100	100	5.0	11.11	14.1	14.1	2.8	同
	第四回	50	50	100	100	6.0	11.11	14.1	14.1	2.8	同
(舊奈良農工債券)	第五回	100	100	100	100	6.5	11.10	13.8	13.8	2.8	同
	第十二回	2,200,000	10,100	100	100	6.0	11.10	13.8	13.8	2.8	同
	第十八回	86,700	1,400	100	100	7.0	11.10	13.8	13.8	2.8	同
	第二十一回	1,100	100	100	100	7.5	11.10	13.8	13.8	2.8	同
	第二十七回	100	100	100	100	7.5	11.10	13.8	13.8	2.8	同
	第二十九回	100	100	100	100	7.5	11.10	13.8	13.8	2.8	同
	第三十回	100	100	100	100	7.5	11.10	13.8	13.8	2.8	同
	第三十一回	100	100	100	100	7.5	11.10	13.8	13.8	2.8	同
	第三十二回	100	100	100	100	7.5	11.10	13.8	13.8	2.8	同
	第三十三回	100	100	100	100	7.5	11.10	13.8	13.8	2.8	同
大藏省預金部引受	第一回	66,500	66,500	100	100	7.5	11.10	13.8	13.8	2.8	同
	第四十一回	100	100	100	100	8.0	11.10	13.8	13.8	2.8	同
	第四十二回	100	100	100	100	8.0	11.10	13.8	13.8	2.8	同
	第四十三回	100	100	100	100	8.0	11.10	13.8	13.8	2.8	同
	第四十四回	100	100	100	100	8.0	11.10	13.8	13.8	2.8	同
	第四十五回	100	100	100	100	8.0	11.10	13.8	13.8	2.8	同
	第四十六回	100	100	100	100	8.0	11.10	13.8	13.8	2.8	同
	第四十七回	100	100	100	100	8.0	11.10	13.8	13.8	2.8	同
	第四十八回	100	100	100	100	8.0	11.10	13.8	13.8	2.8	同
	第四十九回	100	100	100	100	8.0	11.10	13.8	13.8	2.8	同



發行銀行名	記號	發行高	未償還高	各銀行 未償還高合計	發行價格 (百分率)	利率	年發 月行	滿期 期置	滿期 期還	支拂 拂期	備考
(舊埼玉農工債券)	第四十五回	一九五,三〇〇	一一,一〇〇		100	七・二	一五・六	×	二・八	二・九	
	第四十八回	一,一五四,六〇〇	一,〇八四,七〇〇		100	六・〇	三・七	×	四・八	二・九	
	第四十九回	九九五,九〇〇	九〇一,一〇〇		100	六・〇	三・八	×	四・八	二・九	
	第五十一回	九三三,〇〇〇	四六,六〇〇		100	五・〇	四・三	×	四・八	二・九	
	第五十二回	七六,〇〇〇	七六,〇〇〇		100	四・八	四・五	×	八・三	三・三	
	第五十三回	一三〇,〇〇〇	一三〇,〇〇〇	二,九三九,四〇〇	100	四・八	四・九	×	八・三	三・三	
	第三回	一〇〇	一〇〇		100	六・五	四・四	×	三・二	四・二	
	第五回	八,一〇〇	三,三〇〇		100	六・五	一・一〇	×	四・二	五・二	
	第六回	六,五〇〇	六,〇〇〇		100	六・五	二・二	×	五・六	六・六	
	第七回	三三,三〇〇	三〇,六〇〇		100	六・五	二・二	×	五・六	六・六	
	第八回	一,一〇〇	一,一〇〇		九七	七・〇	三・二	×	六・七	七・七	
	第九回	一,一〇〇	一,一〇〇		九七	七・〇	三・二	×	六・七	七・七	
	第十二回	一七三,四〇〇	一六四,三〇〇		100	六・〇	六・二	×	九・七	一〇・七	
	第十三回	一三〇,〇〇〇	一一五,八〇〇		100	六・三	七・八	×	一〇・六	一一・六	
	第十六回	一一八,六〇〇	一一五,〇〇〇		100	六・三	八・六	×	一一・五	一二・五	
	第十七回	五〇,八〇〇	三三,六〇〇		100	六・三	八・八	×	一一・五	一二・五	
	第十八回	六〇,五〇〇	一八,〇〇〇		100	六・四	八・二	×	一一・五	一二・五	
第二十一回	一〇〇	一〇〇		100	七・五	一一・六	×	一二・二	一四・五		
第二十八回	二九,〇〇〇	二二,八〇〇		100	八・〇	一四・四	×	一五・三	一九・三		
第三十二回	一〇〇	一〇〇		100	四・八	一四・四	×	一五・三	一九・三		
第四十七回	一〇〇,〇〇〇	四九,九〇〇		100	六・三	三・六	×	五・二	六・二		

(舊岩手農工債券)												
發行銀行名	記號	發行高	未償還高	各銀行 未償還高合計	發行價格 (百分率)	利率	年發 月行	滿期 期置	滿期 期還	支拂 拂期	備考	
(舊岩手農工債券)	第四十八回	五〇〇,〇〇〇	四九四,八〇〇		100	六・三	三・六	×	五・二	六・二		
	第四十九回	一〇〇,〇〇〇	九八,〇〇〇		100	六・三	三・九	×	五・八	六・九		
	第五十回	五〇〇,〇〇〇	四八九,八〇〇		100	六・〇	三・二	×	五・一〇	六・一〇		
	第五十一回	四〇〇,〇〇〇	三九一,九〇〇		100	六・〇	三・二	×	五・一〇	六・一〇		
	第五十四回	一,〇〇〇,〇〇〇	一,〇〇〇,〇〇〇		100	六・〇	四・三	×	四・三	六・四		
	第五十五回	一〇〇,〇〇〇	一〇〇,〇〇〇		100	五・〇	四・四	×	四・三	六・四		
	第五十六回	三〇〇,〇〇〇	三〇〇,〇〇〇		100	六・〇	四・六	×	四・六			
	第五十七回	六〇〇,〇〇〇	六〇〇,〇〇〇		100	六・〇	四・六	×	四・六			
	第五十八回	三〇〇,〇〇〇	三〇〇,〇〇〇		100	六・〇	四・一〇	×	六・一〇	三・一〇		
	第五十九回	九〇〇,〇〇〇	七〇〇,〇〇〇		100	六・〇	四・一〇	×	六・一〇	三・一〇		
	昭三第一地	昭三第一地	一〇〇,〇〇〇	一〇〇,〇〇〇		100	四・八	四・五	×	四・五		
	同第二地	同第二地	三〇〇,〇〇〇	三〇〇,〇〇〇		100	四・八	四・六	×	四・六		
	同第三地	同第三地	四〇〇,〇〇〇	四〇〇,〇〇〇		100	四・八	四・六	×	四・六		
	同第四地	同第四地	四〇〇,〇〇〇	四〇〇,〇〇〇		100	四・八	四・六	×	四・六		
	第六十四回	第五回	五〇〇,〇〇〇	五〇〇,〇〇〇	七,〇〇一,〇〇〇	100	六・三	五・四	×	七・三	一五・三	
	昭三第五地	昭三第五地	三三三,〇〇〇	三三三,〇〇〇		100	四・八	五・五	×	八・四	三・三	
	第九回	第九回	三〇,〇〇〇	三〇,〇〇〇		100	六・五	八・二	×	一一・一	七・一	
第廿五回	第廿五回	五九五,〇〇〇	五七五,〇〇〇		100	四・八	一四・三	×	一四・八	一九・八		
第廿六回	第廿六回	三三〇,〇〇〇	二二五,五〇〇		100	四・八	一四・六	×	一四・八	一九・八		
第廿八回	第廿八回	四八〇,〇〇〇	一三三,五〇〇		100	七・二	二・一〇	×	四・九	一四・九		
第廿九回	第廿九回	四八〇,〇〇〇	四六〇,〇〇〇		100	六・七	二・二	×	四・八	一四・八		
昭和三十五年 大藏省預金 六月合併 昭和三十五年 大藏省預金 六月合併 昭和三十五年 大藏省預金 六月合併												



發行銀行名	記號	發行高	未償還高	各銀行未償還高合計	發行價格	利率	年發	月行	滿期置	滿期還	支拂期	備考
(舊群馬縣農工債券)	第四十回	1,931,000	1,870,000	1,870,000	100	六・五	三	一	四	八	三	三・九
	第四十三回	1,000,000	965,000	965,000	100	六・三	三	四	三	二	八	三・九
	第四十三回	1,000,000	972,000	972,000	100	六・三	三	八	三	二	二	三・九
	同乙號	700,000	700,000	700,000	100	五・〇	三	九	三	三	九	三・九
	第四十四回	1,500,000	1,400,000	1,400,000	100	六・〇	三	九	三	三	三	四・〇
	同丙號	100,000	100,000	100,000	100	五・〇	四	一	一	一	一	二・八
	第四十五回	1,000,000	1,000,000	1,000,000	100	六・三	四	二	二	一	一	二・八
	第四十六回	500,000	500,000	500,000	100	六・三	四	二	二	一	一	二・八
	同乙號	110,000	110,000	110,000	100	五・〇	四	三	三	一	一	三・九
	第四十七回	1,000,000	1,000,000	1,000,000	100	六・〇	四	四	三	三	三	三・九
	第四十八回	500,000	500,000	500,000	100	六・〇	四	四	三	三	三	三・九
	預第一回	100,000	100,000	100,000	100	四・八	四	五	三	三	三	三・九
	同第二回	100,000	100,000	100,000	100	四・八	四	七	三	三	三	三・九
	同第三回	100,000	100,000	100,000	100	四・八	四	九	三	三	三	三・九
同第四回	100,000	100,000	100,000	100	四・八	五	三	三	三	三	三・九	
同第五回	60,000	60,000	60,000	100	四・八	五	五	三	三	三	三・九	
同第六回	100,000	100,000	100,000	100	四・八	五	六	三	三	三	四・〇	
第一回	2,960,000	2,750,000	2,750,000	100	六・〇	三	二	三	三	三	三・九	
第九回	600,000	600,000	600,000	100	六・五	一	九	三	三	三	一・七	
第十回	3,300,000	3,300,000	3,300,000	100	六・五	一	九	三	三	三	一・七	
第十四回	900,000	900,000	900,000	100	六・〇	六	四	三	三	三	一・七	

發行銀行名	記號	發行高	未償還高	各銀行未償還高合計	發行價格	利率	年發	月行	滿期置	滿期還	支拂期	備考
(舊長野縣農工債券)	第十五回	450,000	450,000	450,000	100	六・〇	六	四	八	三	三	一・七
	第十六回	100,000	100,000	100,000	100	六・〇	七	一〇	一〇	六	六	一・七
	第十七回	400,000	400,000	400,000	100	六・〇	七	一〇	一〇	六	六	一・七
	第十八回	100,000	100,000	100,000	100	六・三	八	一〇	一〇	六	六	一・七
	第廿二回	900,000	900,000	900,000	100	四・八	一	四	三	三	三	三・九
	第廿三回	1,600,000	1,600,000	1,600,000	100	四・八	一	四	三	三	三	三・九
	第廿七回	800,000	800,000	800,000	100	七・三	二	五	三	三	三	一・七
	第卅三回	400,000	400,000	400,000	100	七・三	二	五	三	三	三	一・七
	第卅七回	400,000	400,000	400,000	100	四・八	一	四	三	三	三	一・七
	第卅八回	400,000	400,000	400,000	100	四・八	一	四	三	三	三	一・七
	第卅九回	700,000	700,000	700,000	100	四・八	一	四	三	三	三	一・七
	第四十一回	400,000	400,000	400,000	100	六・三	三	三	三	三	三	二・八
	第四十二回	2,600,000	2,600,000	2,600,000	100	六・三	三	三	三	三	三	二・八
	第四十三回	1,300,000	1,300,000	1,300,000	100	六・三	三	三	三	三	三	二・八
第四十九回	700,000	700,000	700,000	100	五・〇	四	五	三	三	三	一・七	
第五十回	1,000,000	1,000,000	1,000,000	100	四・八	四	八	三	三	三	一・七	
第五十一回	600,000	600,000	600,000	100	六・〇	四	一〇	一〇	六	六	一・七	
第五十二回	1,500,000	1,500,000	1,500,000	100	六・〇	四	一〇	一〇	六	六	一・七	
第五十三回	1,000,000	1,000,000	1,000,000	100	六・〇	四	一〇	一〇	六	六	一・七	
第五十四回	500,000	500,000	500,000	100	六・三	五	五	三	三	三	一・七	
第五十五回	100,000	100,000	100,000	100	六・三	五	五	三	三	三	一・七	
第五十六回	400,000	400,000	400,000	100	四・八	五	六	三	三	三	一・七	
第五十九回	2,600,000	2,600,000	2,600,000	100	七・五	三	五	一〇	一〇	三	一・七	
第二回	100	100	100	100	七・五	三	五	一〇	一〇	三	一・七	



發行銀行名	記號	發行高	未償還高	各銀行 未償還高合計	發行價格 (百元)	利率	年發行 月行	滿期置	滿期還	支拂期 月	備考
	第三回	100	100	100	100	七·〇	三六·一〇	三六·一〇	三六·一〇	三六·一〇	
	第十八回	100	100	100	100	六·五	二·四	二·四	二·四	二·四	
	第廿四回	11,000	11,000	11,000	100	六·五	五·八	五·八	五·八	五·八	
	第廿五回	六二,七五〇	六二,七五〇	六二,七五〇	100	五·八	六·一	六·一	六·一	六·一	
	第廿六回	三五,九〇〇	三五,九〇〇	三五,九〇〇	100	五·八	六·二	六·二	六·二	六·二	
	第廿七回	一五,四〇〇	一五,四〇〇	一五,四〇〇	100	六·〇	七·九	七·九	七·九	七·九	
	第廿八回	五〇,〇〇〇	五〇,〇〇〇	五〇,〇〇〇	100	六·〇	七·一〇	七·一〇	七·一〇	七·一〇	
	第廿九回	三九,七〇〇	三九,七〇〇	三九,七〇〇	100	六·〇	八·五	八·五	八·五	八·五	
	第卅回	一六,〇〇〇	一六,〇〇〇	一六,〇〇〇	100	六·三	八·八	八·八	八·八	八·八	
	第卅一回	六三,六〇〇	六三,六〇〇	六三,六〇〇	100	六·四	八·二	八·二	八·二	八·二	
	第卅二回	六三,七〇〇	六三,七〇〇	六三,七〇〇	100	六·七	九·二	九·二	九·二	九·二	
	第卅四回	五〇〇	五〇〇	五〇〇	100	七·五	一〇·七	一〇·七	一〇·七	一〇·七	
	第卅五回	100	100	100	100	七·〇	一一·三	一一·三	一一·三	一一·三	
	第卅七回	100	100	100	100	八·〇	一一·一〇	一一·一〇	一一·一〇	一一·一〇	
	第卅九回	三〇〇	三〇〇	三〇〇	100	八·〇	一一·一〇	一一·一〇	一一·一〇	一一·一〇	
	第四十回	100	100	100	100	八·〇	一一·一〇	一一·一〇	一一·一〇	一一·一〇	
	第四十三回	九〇	九〇	九〇	100	八·〇	一一·一〇	一一·一〇	一一·一〇	一一·一〇	
	第四十六回	四八,〇〇〇	四八,〇〇〇	四八,〇〇〇	100	八·〇	一一·一〇	一一·一〇	一一·一〇	一一·一〇	
	第四十七回	四八,〇〇〇	四八,〇〇〇	四八,〇〇〇	100	八·〇	一一·一〇	一一·一〇	一一·一〇	一一·一〇	
	第五十回	1,000	1,000	1,000	100	八·五	一二·一〇	一二·一〇	一二·一〇	一二·一〇	
	第五十三回	五〇	五〇	五〇	100	七·五	一五·三	一五·三	一五·三	一五·三	

發行銀行名	記號	發行高	未償還高	各銀行 未償還高合計	發行價格 (百元)	利率	年發行 月行	滿期置	滿期還	支拂期 月	備考
	第五十六回	100	100	100	100	七·三	一一·一〇	一一·一〇	一一·一〇	一一·一〇	
	第五十九回	100	100	100	100	七·三	一一·一〇	一一·一〇	一一·一〇	一一·一〇	
	同乙	1,200,000	1,200,000	1,200,000	100	八·八	一一·一〇	一一·一〇	一一·一〇	一一·一〇	
	第六十四回	100	100	100	100	七·〇	一一·一〇	一一·一〇	一一·一〇	一一·一〇	
	第六十五回	100	100	100	100	七·〇	一一·一〇	一一·一〇	一一·一〇	一一·一〇	
	第六十六回	1,100,000	1,100,000	1,100,000	100	七·〇	一一·一〇	一一·一〇	一一·一〇	一一·一〇	
	第六十七回	二,八四六,000	二,八四六,000	二,八四六,000	100	六·三	一一·一〇	一一·一〇	一一·一〇	一一·一〇	
	第六十八回	二,八四六,000	二,八四六,000	二,八四六,000	100	六·三	一一·一〇	一一·一〇	一一·一〇	一一·一〇	
	第六十九回	1,100,000	1,100,000	1,100,000	100	六·〇	一一·一〇	一一·一〇	一一·一〇	一一·一〇	
	第七十回	二,五〇〇,〇〇〇	二,五〇〇,〇〇〇	二,五〇〇,〇〇〇	100	六·〇	一一·一〇	一一·一〇	一一·一〇	一一·一〇	
	第七十一回	二,五〇〇,〇〇〇	二,五〇〇,〇〇〇	二,五〇〇,〇〇〇	100	六·〇	一一·一〇	一一·一〇	一一·一〇	一一·一〇	
	第七十二回	二,五〇〇,〇〇〇	二,五〇〇,〇〇〇	二,五〇〇,〇〇〇	100	六·〇	一一·一〇	一一·一〇	一一·一〇	一一·一〇	
	第七十三回	二,五〇〇,〇〇〇	二,五〇〇,〇〇〇	二,五〇〇,〇〇〇	100	六·〇	一一·一〇	一一·一〇	一一·一〇	一一·一〇	
	第七十四回	二,五〇〇,〇〇〇	二,五〇〇,〇〇〇	二,五〇〇,〇〇〇	100	六·〇	一一·一〇	一一·一〇	一一·一〇	一一·一〇	
	第七十五回	1,100,000	1,100,000	1,100,000	100	六·〇	一一·一〇	一一·一〇	一一·一〇	一一·一〇	
	第七十六回	三〇〇,〇〇〇	三〇〇,〇〇〇	三〇〇,〇〇〇	100	六·〇	一一·一〇	一一·一〇	一一·一〇	一一·一〇	
	癸	1,150,000	1,150,000	1,150,000	100	四·八	一一·一〇	一一·一〇	一一·一〇	一一·一〇	
	同第二乙	1,100,000	1,100,000	1,100,000	100	四·八	一一·一〇	一一·一〇	一一·一〇	一一·一〇	
	同第二丙	五五五,〇〇〇	五五五,〇〇〇	五五五,〇〇〇	100	四·八	一一·一〇	一一·一〇	一一·一〇	一一·一〇	
	同第二巳	110,000	110,000	110,000	100	四·八	一一·一〇	一一·一〇	一一·一〇	一一·一〇	
	第七十七回	三〇〇,〇〇〇	三〇〇,〇〇〇	三〇〇,〇〇〇	100	六·〇	一一·一〇	一一·一〇	一一·一〇	一一·一〇	
	第二庚	三〇〇,〇〇〇	三〇〇,〇〇〇	三〇〇,〇〇〇	100	四·八	一一·一〇	一一·一〇	一一·一〇	一一·一〇	



發行銀行名	記號	發行高	未償還高	各銀行 未償還高合計	發行價格 (百圓單位)	利率	年發行	滿期置	滿期還	支拂期	利子 月	備考
◎拓殖銀行債券												
	第七十八回	500,000	500,000		100	六・三	五・七	七・二	九・四	一・三	五・二	
	第七十九回	200,000	200,000		100	六・三	五・〇	七・九	一・三	五・二		
	第二千	1,000,000	1,000,000		100	六・三	五・〇	七・九	一・三	五・二		
	第二千	800,000	800,000	298,829.00	100	四・五	五・〇	八・〇	一・三	八・〇		
	第八回	500,000	207,570.00		九二磅八七五	五・〇	四・三	二・六	二・六	六・六		外債發行地 (英國)
	第十一回	300,000	237,900.00		九四・五〇	六・〇	四・四	三・五	三・五	六・五		
	第十五回	300,000	156,800.00		100	六・〇	四・五	四・五	四・五	六・二		
	第十六回	200,000	112,000.00		九六	六・〇	一・一	三・〇	三・〇	五・二		
	第十七回	250,000	100,000.00		九六	六・〇	二・五	四・四	四・四	五・二		
	第十九回	1,000,000	81,000.00		九三	六・五	二・二	四・二	四・二	六・二		
	第二十回	2,000,000	1,710,000.00		100	四・五	三・二	三・二	三・二	六・二		
	第二十一回	250,000	175,000.00		100	四・五	三・四	三・四	三・四	六・二		
	第二十二回	150,000	98,000.00		100	四・五	三・四	三・四	三・四	六・二		
	第二十三回	80,000	60,000.00		100	四・五	三・四	三・四	三・四	六・二		
	第二十七回	200,000	33,000.00		100	五・〇	四・九	五・〇	五・〇	五・二		
	第三十一回	400,000	345,600.00		九八	六・〇	五・二	七・〇	七・〇	五・二		
	第三十二回	1,000,000	776,000.00		九八	六・〇	五・二	七・〇	七・〇	五・二		
	第三十四回	1,300,000	1,105,000.00		九六	六・〇	五・二	七・〇	七・〇	五・二		
	第三十五回	1,400,000	1,270,000.00		100	六・七	八・二	一・一	一・一	六・二		
	第三十四回 (甲)	1,000,000	1,070,000.00		100	六・七	八・二	一・一	一・一	六・二		
	第三十五回	1,000,000	983,500.00		100	四・八	八・二	一・一	一・一	五・二		
	第三十六回	1,100,000	1,000,000.00		100	四・八	八・二	一・一	一・一	五・二		
	第三十七回	2,000,000	1,800,000.00		100	七・五	九・四	一・一	一・一	五・二		
	第三十八回	2,000,000	1,800,000.00		100	七・五	九・四	一・一	一・一	五・二		
	第三十九回	400,000	370,100.00		100	四・八	九・四	一・一	一・一	五・二		
	第四十回	400,000	370,100.00		100	四・八	九・四	一・一	一・一	五・二		
	第五十一回 (甲)	2,000,000	1,800,000.00		100	七・五	九・四	一・一	一・一	五・二		
	第五十一回 (乙)	2,000,000	1,800,000.00		100	七・五	九・四	一・一	一・一	五・二		
	第五十二回	2,000,000	1,800,000.00		100	八・〇	九・九	一・一	一・一	四・〇		
	第五十三回	1,400,000	500,000.00		100	八・〇	九・九	一・一	一・一	四・〇		
	第五十五回	500,000	100.00		100	八・〇	一・〇	一・〇	一・〇	二・八		
	第五十九回	1,500,000	1,290,000.00		100	四・八	一・〇	一・〇	一・〇	五・二		
	第六十三回	3,500,000	3,000,000.00		100	五・一	一・〇	一・〇	一・〇	五・二		
	第六十七回	2,116,300.00	1,116,300.00		100	四・八	一・〇	一・〇	一・〇	五・二		
	第六十八回	2,000,000.00	0.00		100	七・五	一・一	一・一	一・一	四・〇		
	第七十二回	1,000,000.00	0.00		100	四・八	一・〇	一・〇	一・〇	五・二		
	第七十五回	2,000,000.00	0.00		100	四・八	一・〇	一・〇	一・〇	五・二		
	第七十七回	2,500,000.00	0.00		100	五・一	一・二	一・二	一・二	三・九		
	第七十八回	5,000,000.00	0.00		100	八・〇	一・三	一・三	一・三	四・〇		

發行銀行名	記號	發行高	未償還高	各銀行 未償還高合計	發行價格 (百圓單位)	利率	年發行	滿期置	滿期還	支拂期	利子 月	備考
北海道拓殖銀行												
	第卅九回	2,000,000	2,000,000.00		100	四・八	八・二	九・四	一・三	五・二		同
	第四十三回 (甲)	500,000	500,000.00		100	七・〇	八・一	一〇・一	一〇・一	五・二		
	第四十三回 (乙)	500,000	500,000.00		100	七・〇	八・一	一〇・一	一〇・一	五・二		
	第四十四回	1,000,000	1,070,000.00		100	六・七	八・一	一〇・一	一〇・一	五・二		
	第四十五回	1,000,000	983,500.00		100	四・八	八・二	一〇・一	一〇・一	五・二		
	第四十六回	1,100,000	1,000,000.00		100	四・八	八・二	一〇・一	一〇・一	五・二		
	第四十七回	2,000,000	1,800,000.00		100	七・五	九・四	一・一	一・一	五・二		
	第四十八回	2,000,000	1,800,000.00		100	七・五	九・四	一・一	一・一	五・二		
	第四十九回	400,000	370,100.00		100	四・八	九・四	一・一	一・一	五・二		
	第五十回	400,000	370,100.00		100	四・八	九・四	一・一	一・一	五・二		
	第五十一回 (甲)	2,000,000	1,800,000.00		100	七・五	九・四	一・一	一・一	五・二		
	第五十一回 (乙)	2,000,000	1,800,000.00		100	七・五	九・四	一・一	一・一	五・二		
	第五十二回	2,000,000	1,800,000.00		100	八・〇	九・九	一・一	一・一	四・〇		
	第五十三回	1,400,000	500,000.00		100	八・〇	九・九	一・一	一・一	四・〇		
	第五十五回	500,000	100.00		100	八・〇	一・〇	一・〇	一・〇	二・八		
	第五十九回	1,500,000	1,290,000.00		100	四・八	一・〇	一・〇	一・〇	五・二		
	第六十三回	3,500,000	3,000,000.00		100	五・一	一・〇	一・〇	一・〇	五・二		
	第六十七回	2,000,000.00	0.00		100	四・八	一・〇	一・〇	一・〇	五・二		
	第六十八回	2,000,000.00	0.00		100	四・八	一・〇	一・〇	一・〇	五・二		
	第七十二回	1,000,000.00	0.00		100	四・八	一・〇	一・〇	一・〇	五・二		
	第七十五回	2,000,000.00	0.00		100	四・八	一・〇	一・〇	一・〇	五・二		
	第七十七回	2,500,000.00	0.00		100	五・一	一・二	一・二	一・二	三・九		
	第七十八回	5,000,000.00	0.00		100	八・〇	一・三	一・三	一・三	四・〇		







發行銀行名	記號	發行高	未償還高	各銀行債未償還高合計	發行價格	利率	年發行	滿期	滿期還	支拂期	備考
	第九回	500,000	136,000		96	6.0	45	4月	10.13	1.7	
	第十回	500,000	102,000		96	6.0	45	4月	10.13	1.7	
	第十一回	600,000	150,700		100	6.5	45	4月	10.13	1.7	
	第十二回	800,000	214,400		96	6.5	45	4月	10.13	1.7	
	第十三回	800,000	75,400		100	6.5	45	4月	10.13	1.7	
	第十四回	500,000	150,800		96	6.5	45	4月	10.13	1.7	
	第十五回	500,000	2,100		100	7.0	45	4月	10.13	1.7	
	第十六回	400,000	500		100	7.0	45	4月	10.13	1.7	
	第十七回	500,000	2,100		96	7.0	45	4月	10.13	1.7	
	第十八回	200,000			96	7.0	45	4月	10.13	1.7	
	第十九回	500,000	260,450		96	6.0	45	4月	10.13	1.7	
	第二十回	500,000	302,880		100	6.5	45	4月	10.13	1.7	
	第二十一回	600,000	401,010		100	6.5	45	4月	10.13	1.7	
	第二十二回	1,000,000	3,550		100	7.0	45	4月	10.13	1.7	
	第二十三回	500,000	3,470		96	7.0	45	4月	10.13	1.7	
	第二十四回	1,000,000	2,070		96	7.5	45	4月	10.13	1.7	
	第二十五回	1,000,000	3,350		96	7.5	45	4月	10.13	1.7	
	第二十六回	1,000,000	760		100	7.7	45	4月	10.13	1.7	
	第二十七回	1,000,000	840		100	7.7	45	4月	10.13	1.7	
	第二十八回	1,000,000	1,690		100	7.5	45	4月	10.13	1.7	
	第二十九回	1,000,000	1,690		100	7.5	45	4月	10.13	1.7	
	第三十回	1,400,000	1,690		100	7.5	45	4月	10.13	1.7	

預一部大藏省  
金部引受

東京府農工銀行

記號	發行高	未償還高	發行價格	利率	年發行	滿期	滿期還	支拂期
第卅七回	1,000,000	210	100	8.0	45	4月	10.13	1.7
第卅八回	4,000,000	6,800	100	8.0	45	4月	10.13	1.7
第卅九回	2,000,000	1,600	100	8.0	45	4月	10.13	1.7
第四十回	1,400,000	1,020	100	8.0	45	4月	10.13	1.7
第四十一回	3,000,000	5,250	100	8.0	45	4月	10.13	1.7
第四十二回	1,400,000	1,020	100	8.0	45	4月	10.13	1.7
第四十三回	3,000,000	5,250	100	8.0	45	4月	10.13	1.7
第四十四回	1,100,000	380	100	8.0	45	4月	10.13	1.7
第四十五回	2,400,000	3,700	100	8.0	45	4月	10.13	1.7
第四十六回	2,400,000	3,700	100	8.0	45	4月	10.13	1.7
第四十七回	2,000,000	500	100	8.0	45	4月	10.13	1.7
第四十八回	3,000,000	500	100	8.0	45	4月	10.13	1.7
第四十九回	3,000,000	500	100	8.0	45	4月	10.13	1.7
第五十回	3,000,000	500	100	8.0	45	4月	10.13	1.7
第五十一回	1,000,000	1,100	100	8.0	45	4月	10.13	1.7
第五十二回	1,000,000	1,100	100	8.0	45	4月	10.13	1.7
第五十三回	700,000		96	7.5	45	4月	10.13	1.7
第五十四回	3,000,000	1,100	96	7.0	45	4月	10.13	1.7
第五十五回	3,000,000		100	7.3	45	4月	10.13	1.7
第五十六回	1,500,000		100	7.3	45	4月	10.13	1.7
第五十七回	3,000,000		100	7.3	45	4月	10.13	1.7
第五十八回	3,000,000		100	7.3	45	4月	10.13	1.7
第五十九回	3,000,000		100	7.3	45	4月	10.13	1.7
第六十回	3,000,000		100	7.3	45	4月	10.13	1.7
第六十一回	3,000,000		100	7.3	45	4月	10.13	1.7
第六十二回	3,000,000		100	7.3	45	4月	10.13	1.7
第六十三回	3,000,000		100	7.3	45	4月	10.13	1.7
第六十四回	2,000,000		100	7.3	45	4月	10.13	1.7
第六十五回	2,000,000		100	7.3	45	4月	10.13	1.7
第六十六回	2,000,000		100	7.3	45	4月	10.13	1.7
第六十七回	500,000		96	7.0	45	4月	10.13	1.7
第六十八回	3,000,000		100	6.5	45	4月	10.13	1.7
第六十九回	3,000,000		100	6.5	45	4月	10.13	1.7
第七十回	10,000,000		100	6.0	45	4月	10.13	1.7
第七十一回	10,000,000		100	6.0	45	4月	10.13	1.7
第七十二回	10,000,000		100	6.0	45	4月	10.13	1.7
第七十三回	10,000,000		100	6.0	45	4月	10.13	1.7
第七十四回	10,000,000		100	6.0	45	4月	10.13	1.7
第七十五回	10,000,000		100	6.0	45	4月	10.13	1.7
第七十六回	1,500,000		100	6.0	45	4月	10.13	1.7















發行銀行名	記號	發行高	未償還高	各銀行未償還高合計	發行價格	利率	年發行	滿期	滿期還	支拂期	備考
	第八回	500,000	200	200	97	6.0	4.5	2.5	3.5	5.2	
	第九回	500,000	100	100	100	6.5	元.8	3.5	3.5	4.5	
	第十回	400,000	300	300	100	6.5	元.0	3.4	4.4	4.0	
	第十一回	400,000	700	700	98	6.5	2.3	3.0	4.0	4.0	
	第十二回	500,000	500	500	100	6.5	2.8	3.0	4.0	4.0	
	第十三回	150,000	400	400	100	6.0	2.1	2.3	3.6	4.6	
	第十四回	250,000	800	800	100	6.0	3.2	3.5	3.6	4.5	
	第十五回	500,000	1,100	1,100	98	7.0	3.5	3.5	3.5	4.5	
	第十六回	300,000	400	400	97	7.0	3.0	3.0	3.0	4.1	
	第十七回	150,000	1,100	1,100	97	7.0	3.0	3.0	3.0	4.1	
	第十八回	500,000	400	400	100	7.0	4.2	4.2	4.2	4.2	
	第十九回	500,000	2,100	2,100	100	7.0	4.2	4.2	4.2	4.2	
	第二十回	500,000	2,700	2,700	98	6.0	5.7	5.7	5.7	5.7	
	第二十一回	500,000	3,900	3,900	98	6.0	5.1	5.1	5.1	5.1	
	第二十二回	500,000	3,200	3,200	98	6.0	5.1	5.1	5.1	5.1	
	第二十三回	500,000	2,900	2,900	98	6.0	5.1	5.1	5.1	5.1	
	第二十四回	500,000	2,600	2,600	98	6.0	5.1	5.1	5.1	5.1	
	第二十五回	500,000	2,600	2,600	98	6.0	5.1	5.1	5.1	5.1	
	第二十六回	500,000	2,600	2,600	98	6.0	5.1	5.1	5.1	5.1	
	第二十七回	500,000	2,600	2,600	98	6.0	5.1	5.1	5.1	5.1	
	第二十八回	500,000	2,600	2,600	98	6.0	5.1	5.1	5.1	5.1	
	第二十九回	500,000	2,600	2,600	98	6.0	5.1	5.1	5.1	5.1	
	第三十回	500,000	2,600	2,600	98	6.0	5.1	5.1	5.1	5.1	
	第三十一回	500,000	2,600	2,600	98	6.0	5.1	5.1	5.1	5.1	
	第三十二回	500,000	2,600	2,600	98	6.0	5.1	5.1	5.1	5.1	
	第三十三回	500,000	2,600	2,600	98	6.0	5.1	5.1	5.1	5.1	
	第三十四回	500,000	2,600	2,600	98	6.0	5.1	5.1	5.1	5.1	
	第三十五回	500,000	2,600	2,600	98	6.0	5.1	5.1	5.1	5.1	
	第三十六回	500,000	2,600	2,600	98	6.0	5.1	5.1	5.1	5.1	
	第三十七回	500,000	2,600	2,600	98	6.0	5.1	5.1	5.1	5.1	
	第三十八回	500,000	2,600	2,600	98	6.0	5.1	5.1	5.1	5.1	
	第三十九回	500,000	2,600	2,600	98	6.0	5.1	5.1	5.1	5.1	
	第四十回	500,000	2,600	2,600	98	6.0	5.1	5.1	5.1	5.1	
	第四十一回	500,000	2,600	2,600	98	6.0	5.1	5.1	5.1	5.1	
	第四十二回	500,000	2,600	2,600	98	6.0	5.1	5.1	5.1	5.1	
	第四十三回	500,000	2,600	2,600	98	6.0	5.1	5.1	5.1	5.1	
	第四十四回	500,000	2,600	2,600	98	6.0	5.1	5.1	5.1	5.1	
	第四十五回	500,000	2,600	2,600	98	6.0	5.1	5.1	5.1	5.1	
	第四十六回	500,000	2,600	2,600	98	6.0	5.1	5.1	5.1	5.1	
	第四十七回	500,000	2,600	2,600	98	6.0	5.1	5.1	5.1	5.1	
	第四十八回	500,000	2,600	2,600	98	6.0	5.1	5.1	5.1	5.1	
	第四十九回	500,000	2,600	2,600	98	6.0	5.1	5.1	5.1	5.1	
	第五十回	500,000	2,600	2,600	98	6.0	5.1	5.1	5.1	5.1	
	第五十一回	500,000	2,600	2,600	98	6.0	5.1	5.1	5.1	5.1	
	第五十二回	500,000	2,600	2,600	98	6.0	5.1	5.1	5.1	5.1	
	第五十三回	500,000	2,600	2,600	98	6.0	5.1	5.1	5.1	5.1	
	第五十四回	500,000	2,600	2,600	98	6.0	5.1	5.1	5.1	5.1	
	第五十五回	500,000	2,600	2,600	98	6.0	5.1	5.1	5.1	5.1	
	第五十六回	500,000	2,600	2,600	98	6.0	5.1	5.1	5.1	5.1	
	第五十七回	500,000	2,600	2,600	98	6.0	5.1	5.1	5.1	5.1	
	第五十八回	500,000	2,600	2,600	98	6.0	5.1	5.1	5.1	5.1	

兵庫縣農工銀行

發行銀行名	記號	發行高	未償還高	各銀行未償還高合計	發行價格	利率	年發行	滿期	滿期還	支拂期	備考
	第卅三回	1,500,000	750,000	750,000	100	6.3	7.9	9.1	10.1	11.1	受勸業銀行引
	第卅四回	500,000	291,550	291,550	100	6.5	7.2	10.5	11.6	11.6	受勸業銀行引
	第卅五回	700,000	450,700	450,700	100	6.5	7.2	10.5	11.6	11.6	受勸業銀行引
	第卅六回	300,000	170,500	170,500	100	6.3	8.2	10.4	11.4	11.4	受勸業銀行引
	第卅七回	500,000	302,550	302,550	100	6.5	8.4	10.8	11.8	11.8	受勸業銀行引
	第卅八回	800,000	593,300	593,300	100	6.5	8.4	10.8	11.8	11.8	受勸業銀行引
	第卅九回	500,000	293,150	293,150	100	6.5	8.8	11.2	12.2	12.2	受勸業銀行引
	第四十回	600,000	394,250	394,250	100	6.5	8.8	11.2	12.2	12.2	受勸業銀行引
	第四十一回	1,200,000	884,000	884,000	100	6.3	8.9	10.1	11.1	11.1	受勸業銀行引
	第四十二回	500,000	328,000	328,000	100	6.5	8.1	10.1	11.1	11.1	受勸業銀行引
	第四十三回	500,000	328,000	328,000	100	6.4	8.1	10.1	11.1	11.1	受勸業銀行引
	第四十四回	300,000	156,000	156,000	100	6.4	8.1	10.1	11.1	11.1	受勸業銀行引
	第四十五回	1,000,000	500,000	500,000	100	7.0	9.1	11.1	12.1	12.1	受勸業銀行引
	第四十六回	900,000	450,000	450,000	98	7.0	9.1	11.1	12.1	12.1	受勸業銀行引
	第四十七回	1,300,000	650,000	650,000	100	7.0	9.1	11.1	12.1	12.1	受勸業銀行引
	第四十八回	900,000	450,000	450,000	100	7.0	9.1	11.1	12.1	12.1	受勸業銀行引
	第四十九回	1,000,000	500,000	500,000	100	7.3	9.6	10.6	11.6	11.6	受勸業銀行引
	第五十回	500,000	250,000	250,000	100	7.5	9.9	10.9	11.9	11.9	受勸業銀行引
	第五十一回	500,000	250,000	250,000	100	7.5	9.9	10.9	11.9	11.9	受勸業銀行引
	第五十二回	400,000	200,000	200,000	100	7.5	9.9	10.9	11.9	11.9	受勸業銀行引
	第五十三回	400,000	200,000	200,000	100	7.5	9.9	10.9	11.9	11.9	受勸業銀行引
	第五十四回	476,000	238,000	238,000	100	7.0	9.1	10.1	11.1	11.1	受勸業銀行引
	第五十五回	500,000	250,000	250,000	100	7.5	9.9	10.9	11.9	11.9	受勸業銀行引
	第五十六回	1,000,000	500,000	500,000	100	7.7	10.4	11.4	12.4	12.4	受勸業銀行引
	第五十七回	2,500,000	1,250,000	1,250,000	100	7.7	10.4	11.4	12.4	12.4	受勸業銀行引
	第五十八回	1,000,000	500,000	500,000	100	7.5	9.9	10.9	11.9	11.9	受勸業銀行引



公、市、社債

發行銀行名	記號	發行高	未償還高	各銀行未償還高合計	發行價格	利率	年發行	滿期	滿期置	滿期還	支拂期	備考
	第五十九回	4,000,000	1,100,000		100	七·五	10	10	11	11	3	
	第六十回	10,000,000	4,000,000		100	七·五	11	11	11	11	5	
	第六十一回	3,000,000	4,000,000		100	七·五	11	11	11	11	5	
	第六十二回	2,000,000	1,400,000		100	七·七	11	11	11	11	5	
	第六十三回	2,000,000	1,400,000		100	七·七	11	11	11	11	5	
	第六十四回	1,000,000	200,000		100	七·八	11	11	11	11	5	
	第六十五回	2,500,000	100,000		100	七·八	11	11	11	11	5	
	第六十六回	2,000,000	300,000		100	七·八	11	11	11	11	5	
	第六十七回	2,500,000	100,000		100	七·八	11	11	11	11	5	
	第六十八回	2,000,000	300,000		100	七·八	11	11	11	11	5	
	第六十九回	1,500,000	200,000		100	七·八	11	11	11	11	5	
	第七十回	2,000,000	800,000		100	八·0	11	11	11	11	5	
	第七十一回	2,000,000	1,100,000		100	八·0	11	11	11	11	5	
	第七十二回	3,000,000	1,000,000		100	八·0	11	11	11	11	5	
	第七十三回	2,000,000	100,000		100	八·0	11	11	11	11	5	
	第七十四回	1,100,000	100,000		100	八·0	11	11	11	11	5	
	第七十五回	3,000,000	200,000		100	八·0	11	11	11	11	5	
	第七十六回	4,000,000	200,000		100	八·0	11	11	11	11	5	
	第七十七回	3,000,000	200,000		100	八·0	11	11	11	11	5	
	第七十八回	3,800,000	3,900,000		100	八·0	11	11	11	11	5	
	第七十九回	1,000,000	500,000		100	七·八	11	11	11	11	5	
	第八十回	1,000,000	500,000		100	七·五	11	11	11	11	5	
	第八十二回	7,000,000	4,000,000		100	八·八	11	11	11	11	5	

一四四

大藏省預金部引受

大藏省預金部引受

公、市、社債

發行銀行名	記號	發行高	未償還高	各銀行未償還高合計	發行價格	利率	年發行	滿期	滿期置	滿期還	支拂期	備考
	第八十四回	2,000,000	300,000		96	七·0	11	11	11	11	3	
	第八十七回	3,000,000	150,000		100	七·三	11	11	11	11	3	
	第八十九回	3,000,000	550,000		100	七·三	11	11	11	11	3	
	第九十回	1,000,000	250,000		100	七·三	11	11	11	11	3	
	第九十一回	2,000,000	100,000		100	七·三	11	11	11	11	3	
	第九十二回	3,000,000	300,000		100	七·0	11	11	11	11	3	
	第九十三回	1,000,000	500,000		100	七·0	11	11	11	11	3	
	第九十四回	2,000,000	1,000,000		100	七·0	11	11	11	11	3	
	第九十五回	3,000,000	1,000,000		100	七·0	11	11	11	11	3	
	第九十六回	5,000,000	4,000,000		100	六·五	11	11	11	11	3	
	第九十八回	2,500,000	2,000,000		100	六·三	11	11	11	11	3	
	第九十九回	10,000,000	9,200,000		100	六·0	11	11	11	11	3	
	第一百回	10,000,000	9,500,000		100	六·0	11	11	11	11	3	
	第一百二回	5,000,000	4,000,000		100	六·0	11	11	11	11	3	
	第一百三回	10,000,000	10,000,000		100	六·0	11	11	11	11	3	
	第一百四回	3,500,000	3,000,000		100	六·0	11	11	11	11	3	
	第一百五回	3,500,000	3,000,000		100	六·0	11	11	11	11	3	
	第一百六回	1,600,000	1,600,000		100	六·0	11	11	11	11	3	
	第一百七回	2,500,000	2,500,000		100	六·0	11	11	11	11	3	
	第一百八回	2,000,000	1,600,000		100	六·0	11	11	11	11	3	
	第一百九回	3,000,000	3,000,000		100	六·0	11	11	11	11	3	
	第一百十回	3,000,000	3,000,000		100	六·0	11	11	11	11	3	
	第一百十一回	1,000,000	1,000,000		100	六·0	11	11	11	11	3	
	第一百十二回	2,000,000	1,700,000		100	六·0	11	11	11	11	3	
	第一百十三回	2,000,000	1,700,000		100	六·0	11	11	11	11	3	

一四五

大藏省預金部引受



發行銀行名	記號	發行高	未償還高	各銀行 未償還高 合計	發行價格 (百元)	利率	發行 年月	滿期 日期	償還 日期	支拂 日期	備考
茨城縣農工銀行	第百十三回	四七〇,七〇〇	四六五,七〇〇	六六,三三〇,二〇〇	100	四・八〇	五・六〇	五・九〇	三・九〇	三・九〇	大藏省預金 部引受
	第百十四回	五〇一,〇〇〇	五〇一,〇〇〇		100	四・八〇	五・六〇	六・三〇	三・九〇	三・九〇	同
	第百十五回	一,〇〇〇,〇〇〇	一,〇〇〇,〇〇〇		100	六・〇〇	五・七〇	七・七〇	一・七〇	一・七〇	同
	第百十六回	三六四,〇〇〇	三六四,〇〇〇		100	四・二〇	五・二〇	六・三〇	三・三〇	三・三〇	大藏省預金 部引受
	第百十七回	三〇〇,〇〇〇	三〇〇,〇〇〇		100	六・〇〇	四・四〇	五・二〇	一・四〇	一・四〇	同
	第百十八回	三〇〇,〇〇〇	三〇〇,〇〇〇		100	六・〇〇	四・四〇	五・二〇	一・四〇	一・四〇	同
	第百十九回	三〇〇,〇〇〇	三〇〇,〇〇〇		100	六・〇〇	四・四〇	五・二〇	一・四〇	一・四〇	同
	第百二十回	三〇〇,〇〇〇	三〇〇,〇〇〇		100	六・〇〇	四・四〇	五・二〇	一・四〇	一・四〇	同
	第百二十一回	三〇〇,〇〇〇	三〇〇,〇〇〇		100	六・〇〇	四・四〇	五・二〇	一・四〇	一・四〇	同
	第百二十二回	三〇〇,〇〇〇	三〇〇,〇〇〇		100	六・〇〇	四・四〇	五・二〇	一・四〇	一・四〇	同
	第百二十三回	三〇〇,〇〇〇	三〇〇,〇〇〇		100	六・〇〇	四・四〇	五・二〇	一・四〇	一・四〇	同
	第百二十四回	三〇〇,〇〇〇	三〇〇,〇〇〇		100	六・〇〇	四・四〇	五・二〇	一・四〇	一・四〇	同
	第百二十五回	三〇〇,〇〇〇	三〇〇,〇〇〇		100	六・〇〇	四・四〇	五・二〇	一・四〇	一・四〇	同
	第百二十六回	三〇〇,〇〇〇	三〇〇,〇〇〇		100	六・〇〇	四・四〇	五・二〇	一・四〇	一・四〇	同
第百二十七回	三〇〇,〇〇〇	三〇〇,〇〇〇	100	六・〇〇	四・四〇	五・二〇	一・四〇	一・四〇	同		

發行銀行名	記號	發行高	未償還高	各銀行 未償還高 合計	發行價格 (百元)	利率	發行 年月	滿期 日期	償還 日期	支拂 日期	備考
茨城縣農工銀行	第百二十八回	三〇〇,〇〇〇	三〇〇,〇〇〇	六六,三三〇,二〇〇	100	四・八〇	五・六〇	五・九〇	三・九〇	三・九〇	大藏省預金 部引受
	第百二十九回	三〇〇,〇〇〇	三〇〇,〇〇〇		100	四・八〇	五・六〇	六・三〇	三・九〇	三・九〇	同
	第百三十回	三〇〇,〇〇〇	三〇〇,〇〇〇		100	四・八〇	五・六〇	七・七〇	一・七〇	一・七〇	同
	第百三十一回	三〇〇,〇〇〇	三〇〇,〇〇〇		100	六・〇〇	四・四〇	五・二〇	一・四〇	一・四〇	大藏省預金 部引受
	第百三十二回	三〇〇,〇〇〇	三〇〇,〇〇〇		100	六・〇〇	四・四〇	五・二〇	一・四〇	一・四〇	同
	第百三十三回	三〇〇,〇〇〇	三〇〇,〇〇〇		100	六・〇〇	四・四〇	五・二〇	一・四〇	一・四〇	同
	第百三十四回	三〇〇,〇〇〇	三〇〇,〇〇〇		100	六・〇〇	四・四〇	五・二〇	一・四〇	一・四〇	同
	第百三十五回	三〇〇,〇〇〇	三〇〇,〇〇〇		100	六・〇〇	四・四〇	五・二〇	一・四〇	一・四〇	同
	第百三十六回	三〇〇,〇〇〇	三〇〇,〇〇〇		100	六・〇〇	四・四〇	五・二〇	一・四〇	一・四〇	同
	第百三十七回	三〇〇,〇〇〇	三〇〇,〇〇〇		100	六・〇〇	四・四〇	五・二〇	一・四〇	一・四〇	同
	第百三十八回	三〇〇,〇〇〇	三〇〇,〇〇〇		100	六・〇〇	四・四〇	五・二〇	一・四〇	一・四〇	同
	第百三十九回	三〇〇,〇〇〇	三〇〇,〇〇〇		100	六・〇〇	四・四〇	五・二〇	一・四〇	一・四〇	同
	第百四十回	三〇〇,〇〇〇	三〇〇,〇〇〇		100	六・〇〇	四・四〇	五・二〇	一・四〇	一・四〇	同
	第百四十一回	三〇〇,〇〇〇	三〇〇,〇〇〇		100	六・〇〇	四・四〇	五・二〇	一・四〇	一・四〇	同







公、市、社債

發行銀行名	記號	發行高	未償還高	各銀行 未償還高 合計	發行價格 (百元)	利率	年發 月行	滿期 日期	滿償 日期	支拂 日期	利子 備考
三重縣農工銀行	第七十一回	1,000,000	50,000	50,000	100	七分	15.12	3.12	3.12	6.12	6.12
	第七十二回	1,100,000	60,000	60,000	100	七〇	15.12	3.12	3.12	6.12	6.12
	第七十三回	1,000,000	50,000	50,000	100	七〇	15.12	3.12	3.12	6.12	6.12
	第七十四回	1,000,000	100,000	100,000	100	七〇	15.12	3.12	3.12	6.12	6.12
	第七十五回	500,000	75,000	75,000	100	六七	15.12	3.12	3.12	6.12	6.12
	第七十六回	1,000,000	90,000	90,000	100	六五	15.12	3.12	3.12	6.12	6.12
	第七十七回	500,000	100,000	100,000	100	六五	15.12	3.12	3.12	6.12	6.12
	第七十八回	1,000,000	100,000	100,000	100	六三	15.12	3.12	3.12	6.12	6.12
	第七十九回	1,000,000	100,000	100,000	100	六〇	15.12	3.12	3.12	6.12	6.12
	第八十回	1,000,000	100,000	100,000	100	六〇	15.12	3.12	3.12	6.12	6.12
第八十一回	1,000,000	100,000	100,000	100	六〇	15.12	3.12	3.12	6.12	6.12	
第八十二回	1,000,000	100,000	100,000	100	六〇	15.12	3.12	3.12	6.12	6.12	
第八十三回	1,000,000	100,000	100,000	100	六〇	15.12	3.12	3.12	6.12	6.12	
第八十四回	1,000,000	100,000	100,000	100	六〇	15.12	3.12	3.12	6.12	6.12	
第八十五回	1,000,000	100,000	100,000	100	六〇	15.12	3.12	3.12	6.12	6.12	
第八十六回	1,000,000	100,000	100,000	100	六〇	15.12	3.12	3.12	6.12	6.12	
第八十七回	1,000,000	100,000	100,000	100	六〇	15.12	3.12	3.12	6.12	6.12	
第八十八回	1,000,000	100,000	100,000	100	六〇	15.12	3.12	3.12	6.12	6.12	
第八十九回	1,000,000	100,000	100,000	100	六〇	15.12	3.12	3.12	6.12	6.12	
第九十回	1,000,000	100,000	100,000	100	六〇	15.12	3.12	3.12	6.12	6.12	
第九十一回	1,000,000	100,000	100,000	100	六〇	15.12	3.12	3.12	6.12	6.12	
第九十二回	1,000,000	100,000	100,000	100	六〇	15.12	3.12	3.12	6.12	6.12	
第九十三回	1,000,000	100,000	100,000	100	六〇	15.12	3.12	3.12	6.12	6.12	
第九十四回	1,000,000	100,000	100,000	100	六〇	15.12	3.12	3.12	6.12	6.12	
第九十五回	1,000,000	100,000	100,000	100	六〇	15.12	3.12	3.12	6.12	6.12	
第九十六回	1,000,000	100,000	100,000	100	六〇	15.12	3.12	3.12	6.12	6.12	
第九十七回	1,000,000	100,000	100,000	100	六〇	15.12	3.12	3.12	6.12	6.12	
第九十八回	1,000,000	100,000	100,000	100	六〇	15.12	3.12	3.12	6.12	6.12	
第九十九回	1,000,000	100,000	100,000	100	六〇	15.12	3.12	3.12	6.12	6.12	
第一百回	1,000,000	100,000	100,000	100	六〇	15.12	3.12	3.12	6.12	6.12	

一五〇

公、市、社債

發行銀行名	記號	發行高	未償還高	各銀行 未償還高 合計	發行價格 (百元)	利率	年發 月行	滿期 日期	滿償 日期	支拂 日期	利子 備考
大藏省預金 部引受	第一百一回	1,000,000	1,000,000	1,000,000	100	五.七	15.12	3.12	3.12	6.12	6.12
	第一百二回	1,000,000	1,000,000	1,000,000	100	四.三	15.12	3.12	3.12	6.12	6.12
	第一百三回	1,000,000	1,000,000	1,000,000	100	四.三	15.12	3.12	3.12	6.12	6.12
	第一百四回	1,000,000	1,000,000	1,000,000	100	四.三	15.12	3.12	3.12	6.12	6.12
	第一百五回	1,000,000	1,000,000	1,000,000	100	四.三	15.12	3.12	3.12	6.12	6.12
	第一百六回	1,000,000	1,000,000	1,000,000	100	四.三	15.12	3.12	3.12	6.12	6.12
	第一百七回	1,000,000	1,000,000	1,000,000	100	四.三	15.12	3.12	3.12	6.12	6.12
	第一百八回	1,000,000	1,000,000	1,000,000	100	四.三	15.12	3.12	3.12	6.12	6.12
	第一百九回	1,000,000	1,000,000	1,000,000	100	四.三	15.12	3.12	3.12	6.12	6.12
	第一百十回	1,000,000	1,000,000	1,000,000	100	四.三	15.12	3.12	3.12	6.12	6.12
大藏省預金 部引受	第一回	1,000,000	1,000,000	1,000,000	100	七.五	15.12	3.12	3.12	6.12	6.12
	第二回	1,000,000	1,000,000	1,000,000	100	六.三	15.12	3.12	3.12	6.12	6.12
	第三回	1,000,000	1,000,000	1,000,000	100	六.三	15.12	3.12	3.12	6.12	6.12
	第四回	1,000,000	1,000,000	1,000,000	100	六.三	15.12	3.12	3.12	6.12	6.12
	第五回	1,000,000	1,000,000	1,000,000	100	六.三	15.12	3.12	3.12	6.12	6.12
	第六回	1,000,000	1,000,000	1,000,000	100	六.三	15.12	3.12	3.12	6.12	6.12
	第七回	1,000,000	1,000,000	1,000,000	100	六.三	15.12	3.12	3.12	6.12	6.12
	第八回	1,000,000	1,000,000	1,000,000	100	六.三	15.12	3.12	3.12	6.12	6.12
	第九回	1,000,000	1,000,000	1,000,000	100	六.三	15.12	3.12	3.12	6.12	6.12
	第十回	1,000,000	1,000,000	1,000,000	100	六.三	15.12	3.12	3.12	6.12	6.12
大藏省預金 部引受	第十一回	1,000,000	1,000,000	1,000,000	100	六.三	15.12	3.12	3.12	6.12	6.12
	第十二回	1,000,000	1,000,000	1,000,000	100	六.三	15.12	3.12	3.12	6.12	6.12
	第十三回	1,000,000	1,000,000	1,000,000	100	六.三	15.12	3.12	3.12	6.12	6.12
	第十四回	1,000,000	1,000,000	1,000,000	100	六.三	15.12	3.12	3.12	6.12	6.12
	第十五回	1,000,000	1,000,000	1,000,000	100	六.三	15.12	3.12	3.12	6.12	6.12
	第十六回	1,000,000	1,000,000	1,000,000	100	六.三	15.12	3.12	3.12	6.12	6.12
	第十七回	1,000,000	1,000,000	1,000,000	100	六.三	15.12	3.12	3.12	6.12	6.12
	第十八回	1,000,000	1,000,000	1,000,000	100	六.三	15.12	3.12	3.12	6.12	6.12
	第十九回	1,000,000	1,000,000	1,000,000	100	六.三	15.12	3.12	3.12	6.12	6.12
	第二十回	1,000,000	1,000,000	1,000,000	100	六.三	15.12	3.12	3.12	6.12	6.12
大藏省預金 部引受	第二十一回	1,000,000	1,000,000	1,000,000	100	六.三	15.12	3.12	3.12	6.12	6.12
	第二十二回	1,000,000	1,000,000	1,000,000	100	六.三	15.12	3.12	3.12	6.12	6.12
	第二十三回	1,000,000	1,000,000	1,000,000	100	六.三	15.12	3.12	3.12	6.12	6.12
	第二十四回	1,000,000	1,000,000	1,000,000	100	六.三	15.12	3.12	3.12	6.12	6.12
	第二十五回	1,000,000	1,000,000	1,000,000	100	六.三	15.12	3.12	3.12	6.12	6.12
	第二十六回	1,000,000	1,000,000	1,000,000	100	六.三	15.12	3.12	3.12	6.12	6.12
	第二十七回	1,000,000	1,000,000	1,000,000	100	六.三	15.12	3.12	3.12	6.12	6.12
	第二十八回	1,000,000	1,000,000	1,000,000	100	六.三	15.12	3.12	3.12	6.12	6.12
	第二十九回	1,000,000	1,000,000	1,000,000	100	六.三	15.12	3.12	3.12	6.12	6.12
	第三十回	1,000,000	1,000,000	1,000,000	100	六.三	15.12	3.12	3.12	6.12	6.12

一五一







發行銀行名	記號	發行高	未償還高	各銀行債未償還高合計	發行價格	利率	年發行	滿期	償還	支拂期	備考	
滋賀縣農工銀行	第五十回	1,000,000	700,000	700,000	100	六・八	二・三	×	四・二	二・三	六・三	大藏省預金部引受
	第五十一回	250,000	175,000	175,000	100	六・八	二・三	×	四・二	二・三	六・三	
	第五十二回	100,000	100,000	100,000	100	五・〇	三・六	×	八・二	×	一・八	
	第五十三回	250,000	250,000	250,000	100	六・三	三・三	×	五・三	×	一・三	
	第五十四回	1,500,000	1,500,000	1,500,000	九・五	六・〇	三・六	×	六・八	×	一・九	
	第五十五回	2,000,000	2,000,000	2,000,000	100	六・〇	三・九	×	六・八	×	一・九	
	第五十六回	2,000,000	2,000,000	2,000,000	100	六・〇	三・九	×	六・八	×	一・九	
	第五十九回	800,000	800,000	800,000	100	四・八	四・四	×	六・三	×	二・三	
	第六十回	1,500,000	1,500,000	1,500,000	100	六・〇	四・四	×	七・五	×	二・〇	
	第六十一回	300,000	300,000	300,000	100	六・〇	四・五	×	七・五	×	二・〇	
	第六十二回	500,000	500,000	500,000	100	四・八	四・八	×	六・三	×	二・三	
	第六十三回	2,000,000	2,000,000	2,000,000	100	六・〇	四・八	×	六・八	×	二・四	
	第六十四回	500,000	500,000	500,000	100	六・三	五・四	×	七・三	×	二・七	
	第六十五回	500,000	500,000	500,000	100	六・三	五・四	×	七・三	×	二・七	
	第六十六回	1,000,000	1,000,000	1,000,000	100	六・三	五・一〇	×	八・八	×	一・八	
	第六十七回	39,700	39,700	39,700	100	四・三	五・一〇	×	七・三	×	二・三	
第六十八回	90,000	90,000	90,000	100	四・八	五・二	×	六・六	×	二・九		
第六十九回	50,000	50,000	50,000	100	四・八	五・二	×	六・六	×	二・九		
第二回	200,000	100,000	100,000	100	五・五	四・四	×	四・四	×	一・七		
第三回	200,000	100,000	100,000	100	五・五	四・四	×	四・四	×	一・七		
第七回	200,000	100,000	100,000	100	六・五	二・四	×	四・二	×	三・三		
第八回	200,000	50,000	50,000	100	六・五	二・四	×	四・二	×	三・三		

濃飛農工銀行

發行銀行名	記號	發行高	未償還高	各銀行債未償還高合計	發行價格	利率	年發行	滿期	償還	支拂期	備考	
濃飛農工銀行	第十回	100,000	50,100	50,100	100	五・八	五・九	×	六・八	×	三・九	大藏省預金部引受
	第十一回	100,000	31,200	31,200	100	五・八	五・一〇	×	六・八	×	三・九	
	第十二回	300,000	300,000	300,000	100	五・八	六・一〇	×	七・八	×	三・九	
	第十三回	150,000	150,000	150,000	100	五・八	六・一〇	×	七・八	×	三・九	
	第十四回	350,000	101,000	101,000	100	六・〇	七・五	×	八・三	×	三・九	
	第十五回	250,000	250,000	250,000	100	六・三	七・一〇	×	八・八	×	三・九	
	第十八回	100,000	100,000	100,000	100	六・三	八・五	×	九・八	×	三・九	
	第十九回	100,000	10,000	10,000	100	六・三	八・九	×	九・二	×	三・三	
	第二十回	100,000	100,000	100,000	100	六・五	八・一〇	×	九・八	×	三・九	
	第二十一回	100,000	100,000	100,000	100	六・七	九・三	×	一〇・二	×	四・三	
	第二十二回	120,000	120,000	120,000	100	六・七	一〇・六	×	一一・三	×	四・三	
	第二十七回	500,000	1,100	1,100	100	七・〇	一〇・一〇	×	一一・三	×	四・三	
	第二十八回	500,000	500,000	500,000	100	七・〇	一一・四	×	一二・三	×	四・三	
	第二十九回	500,000	500,000	500,000	100	七・〇	一一・四	×	一二・三	×	四・三	
	第三十回	100,000	100,000	100,000	100	七・三	一二・三	×	一三・三	×	四・三	
	第三十一回	100,000	100,000	100,000	100	七・三	一二・三	×	一三・三	×	四・三	
	第三十四回	300,000	300,000	300,000	100	七・五	一三・一〇	×	一四・八	×	四・九	
	第三五回	300,000	300,000	300,000	100	七・五	一三・一〇	×	一四・八	×	四・九	
	第三六回	600,000	600,000	600,000	100	七・五	一三・一〇	×	一四・八	×	四・九	
第三七回	600,000	600,000	600,000	100	七・五	一三・一〇	×	一四・八	×	四・九		
第三八回	600,000	600,000	600,000	100	七・五	一三・一〇	×	一四・八	×	四・九		
第三九回	600,000	600,000	600,000	100	七・五	一三・一〇	×	一四・八	×	四・九		
第四〇回	600,000	600,000	600,000	100	七・五	一三・一〇	×	一四・八	×	四・九		
第四一回	600,000	600,000	600,000	100	七・五	一三・一〇	×	一四・八	×	四・九		
第四二回	600,000	600,000	600,000	100	七・五	一三・一〇	×	一四・八	×	四・九		
第四三回	600,000	600,000	600,000	100	七・五	一三・一〇	×	一四・八	×	四・九		
第四四回	600,000	600,000	600,000	100	七・五	一三・一〇	×	一四・八	×	四・九		
第四五回	600,000	600,000	600,000	100	七・五	一三・一〇	×	一四・八	×	四・九		
第四六回	600,000	600,000	600,000	100	七・五	一三・一〇	×	一四・八	×	四・九		
第四七回	600,000	600,000	600,000	100	七・五	一三・一〇	×	一四・八	×	四・九		
第四八回	600,000	600,000	600,000	100	七・五	一三・一〇	×	一四・八	×	四・九		
第四九回	600,000	600,000	600,000	100	七・五	一三・一〇	×	一四・八	×	四・九		



發行銀行名	記號	發行高	未償還高	各銀行未償還高合計	發行價格	利率	年發行	滿期	滿償	支拂期	備考
	第四十回	450,000	31,100		100	7.0	三三	三二	三三	六二	
	第四十一回	400,000	3,970		100	6.7	二〇	四〇	四六	六二	
	第四十二回	670,000	400,000		100	4.8	二九	—	七九	六二	大藏省預金部引受
	第四十三回	350,000	37,700		100	6.5	三三	四二	四二	六二	
	第四十四回	350,000	3,700		100	6.3	三三	四二	四二	六二	
	第四十五回	250,000	3,700		100	6.3	三三	四二	四二	六二	
	第四十六回	750,000	1,100		100	6.0	三九	五〇	五五	六二	
	第四十七回	1,100,000	1,100,000		100	4.8	三九	五〇	五五	六二	大藏省預金部引受
	第四十八回	1,000,000	1,000,000		100	5.7	四三	六二	六二	六二	
	第四十九回	1,000,000	1,000,000		100	4.8	四三	六二	六二	六二	
	第五十回	1,000,000	1,000,000		100	4.8	四三	六二	六二	六二	
	第五十一回	1,000,000	1,000,000		100	4.8	四三	六二	六二	六二	
	第五十二回	1,000,000	1,000,000		100	4.8	四三	六二	六二	六二	
	第五十三回	1,000,000	1,000,000		100	4.8	四三	六二	六二	六二	
	第五十四回	850,000	850,000		100	5.7	四〇	七五	七五	六二	
	第五十五回	200,000	200,000		100	5.7	四〇	七五	七五	六二	
	第五十六回	1,000,000	1,000,000		100	6.0	五三	八二	八二	六二	
	第五十七回	300,000	300,000		100	4.8	五三	八二	八二	六二	
	第五十八回	500,000	500,000		100	4.8	五三	八二	八二	六二	
	第五十九回	1,000,000	1,000,000	10,000,000	100	6.0	五九	八八	八八	六二	
	第一回	100,000	100,000		100	6.0	四四	一〇	一〇	六二	
	第二回	150,000	150,000		100	6.5	一一	一〇	一〇	六二	
	第三回	100,000	100,000		100	6.5	一一	一〇	一〇	六二	
	第四回	100,000	100,000		100	6.9	一四	一〇	一〇	六二	
	第五回	100,000	100,000		100	6.9	一四	一〇	一〇	六二	
	第六回	100,000	100,000		100	6.9	一四	一〇	一〇	六二	
	第七回	100,000	100,000		100	6.9	一四	一〇	一〇	六二	
	第八回	100,000	100,000		100	6.9	一四	一〇	一〇	六二	
	第九回	100,000	100,000		100	6.9	一四	一〇	一〇	六二	

宮城縣農工銀行

發行銀行名	記號	發行高	未償還高	各銀行未償還高合計	發行價格	利率	年發行	滿期	滿償	支拂期	備考
	第十七回	400,000	15,500		100	5.5	一三	一五	一三	三九	
	第十八回	100,000	100,000		100	7.5	一四	一六	一〇	四〇	
	第十九回	100,000	100,000		100	7.5	一四	一六	一〇	四〇	
	第二十回	100,000	100,000		100	7.5	一四	一六	一〇	四〇	
	第二十一回	100,000	100,000		100	7.5	一四	一六	一〇	四〇	
	第二十二回	100,000	100,000		100	7.5	一四	一六	一〇	四〇	
	第二十三回	100,000	100,000		100	7.5	一四	一六	一〇	四〇	
	第二十四回	100,000	100,000		100	7.5	一四	一六	一〇	四〇	
	第二十五回	100,000	100,000		100	7.5	一四	一六	一〇	四〇	
	第二十六回	100,000	100,000		100	7.5	一四	一六	一〇	四〇	
	第二十七回	100,000	100,000		100	7.5	一四	一六	一〇	四〇	
	第二十八回	100,000	100,000		100	7.5	一四	一六	一〇	四〇	
	第二十九回	100,000	100,000		100	7.5	一四	一六	一〇	四〇	
	第三十回	100,000	100,000		100	7.5	一四	一六	一〇	四〇	
	第三十一回	100,000	100,000		100	7.5	一四	一六	一〇	四〇	
	第三十二回	100,000	100,000		100	7.5	一四	一六	一〇	四〇	
	第三十三回	100,000	100,000		100	7.5	一四	一六	一〇	四〇	
	第三十四回	100,000	100,000		100	7.5	一四	一六	一〇	四〇	
	第三十五回	100,000	100,000		100	7.5	一四	一六	一〇	四〇	
	第三十六回	100,000	100,000		100	7.5	一四	一六	一〇	四〇	
	第三十七回	100,000	100,000		100	7.5	一四	一六	一〇	四〇	
	第三十八回	100,000	100,000		100	7.5	一四	一六	一〇	四〇	
	第三十九回	100,000	100,000		100	7.5	一四	一六	一〇	四〇	
	第四十回	100,000	100,000		100	7.5	一四	一六	一〇	四〇	
	第四十一回	100,000	100,000		100	7.5	一四	一六	一〇	四〇	
	第四十二回	100,000	100,000		100	7.5	一四	一六	一〇	四〇	
	第四十三回	100,000	100,000		100	7.5	一四	一六	一〇	四〇	
	第四十四回	100,000	100,000		100	7.5	一四	一六	一〇	四〇	
	第四十五回	100,000	100,000		100	7.5	一四	一六	一〇	四〇	
	第四十六回	100,000	100,000		100	7.5	一四	一六	一〇	四〇	
	第四十七回	100,000	100,000		100	7.5	一四	一六	一〇	四〇	
	第四十八回	100,000	100,000		100	7.5	一四	一六	一〇	四〇	
	第四十九回	100,000	100,000		100	7.5	一四	一六	一〇	四〇	
	第五十回	100,000	100,000		100	7.5	一四	一六	一〇	四〇	
	第五十一回	100,000	100,000		100	7.5	一四	一六	一〇	四〇	
	第五十二回	100,000	100,000		100	7.5	一四	一六	一〇	四〇	
	第五十三回	100,000	100,000		100	7.5	一四	一六	一〇	四〇	
	第五十四回	100,000	100,000		100	7.5	一四	一六	一〇	四〇	
	第五十五回	100,000	100,000		100	7.5	一四	一六	一〇	四〇	
	第五十六回	100,000	100,000		100	7.5	一四	一六	一〇	四〇	
	第五十七回	100,000	100,000		100	7.5	一四	一六	一〇	四〇	
	第五十八回	100,000	100,000		100	7.5	一四	一六	一〇	四〇	
	第五十九回	100,000	100,000		100	7.5	一四	一六	一〇	四〇	
	第六十回	100,000	100,000		100	7.5	一四	一六	一〇	四〇	



發行銀行名	記號	發行高	未償還高	各銀行 未償還高合計	發行價格	利率	年發 月行	据期置	滿償期還	支拂子 月期	備考
	甲第二回	350,000	350,000	350,000	100	4.8	9.3	10.13	9.13	1.7	勸銀引受
	甲第三回	350,000	350,000	350,000	100	4.8	9.3	10.13	9.13	1.7	勸銀引受
	甲第四回	400,000	400,000	400,000	100	4.8	9.3	10.13	9.13	1.7	勸銀引受
	甲第五回	265,000	265,000	265,000	100	4.8	9.3	10.13	9.13	1.7	勸銀引受
	甲第六回	271,000	271,000	271,000	100	4.8	9.3	10.13	9.13	1.7	勸銀引受
	甲第七回	310,000	310,000	310,000	100	4.8	9.3	10.13	9.13	1.7	勸銀引受
	甲第八回	200,000	200,000	200,000	100	4.8	9.3	10.13	9.13	1.7	勸銀引受
	甲第九回	136,500	136,500	136,500	100	4.8	9.3	10.13	9.13	1.7	勸銀引受
	甲第十回	101,500	101,500	101,500	100	4.8	9.3	10.13	9.13	1.7	勸銀引受
	甲第十一回	400,000	400,000	400,000	100	4.8	9.3	10.13	9.13	1.7	勸銀引受
	乙第三回	176,913	176,913	176,913	100	4.5	9.3	10.13	9.13	1.7	勸銀引受
	乙第四回	92,600	92,600	92,600	100	4.5	9.3	10.13	9.13	1.7	勸銀引受
	乙第五回	96,000	96,000	96,000	100	4.8	9.3	10.13	9.13	1.7	勸銀引受
	乙第六回	80,000	80,000	80,000	100	4.8	9.3	10.13	9.13	1.7	勸銀引受
	乙第七回	110,000	110,000	110,000	100	4.5	9.3	10.13	9.13	1.7	勸銀引受
	第六回	279,200	279,200	279,200	100	4.5	9.3	10.13	9.13	1.7	勸銀引受
	第十六回	400,000	400,000	400,000	100	4.1	9.3	10.13	9.13	1.7	勸銀引受
	第十七回	300,000	300,000	300,000	100	4.3	9.3	10.13	9.13	1.7	勸銀引受
	第十八回	100,000	101,000	101,000	100	4.6	9.3	10.13	9.13	1.7	勸銀引受
	第十九回	100,000	101,000	101,000	100	4.6	9.3	10.13	9.13	1.7	勸銀引受
	第二十回	400,000	400,000	400,000	100	7.0	9.3	10.13	9.13	1.7	勸銀引受
				297,766.33							

福島縣農工銀行

記號	發行高	未償還高	各銀行 未償還高合計	發行價格	利率	年發 月行	据期置	滿償期還	支拂子 月期	備考
第廿一回	210,000	11,000	11,000	100	7.0	9.3	10.13	9.13	1.7	勸銀引受
第廿二回	210,000	101,000	101,000	100	6.9	9.3	10.13	9.13	1.7	勸銀引受
第卅四回	500,000	131,000	131,000	100	5.4	9.3	10.13	9.13	1.7	同
第卅九回	400,000	100,000	100,000	100	8.0	9.3	10.13	9.13	1.7	大藏省預金 部引受
第四十回	300,000	100	100	100	7.5	9.3	10.13	9.13	1.7	大藏省預金 部引受
第四十三回	1,000,000	760,000	760,000	100	7.3	9.3	10.13	9.13	1.7	大藏省預金 部引受
第四十五回	1,000,000	800,000	800,000	100	7.3	9.3	10.13	9.13	1.7	大藏省預金 部引受
第四十六回	91,000	79,000	79,000	100	4.8	9.3	10.13	9.13	1.7	大藏省預金 部引受
第四十七回	250,000	310,000	310,000	100	7.3	9.3	10.13	9.13	1.7	大藏省預金 部引受
第四十八回	1,500,000	1,100,000	1,100,000	100	7.3	9.3	10.13	9.13	1.7	大藏省預金 部引受
第五十一回	1,500,000	1,100,000	1,100,000	100	6.5	9.3	10.13	9.13	1.7	大藏省預金 部引受
第五十二回	1,000,000	1,100,000	1,100,000	100	6.5	9.3	10.13	9.13	1.7	大藏省預金 部引受
第五十五回	400,000	400,000	400,000	100	4.8	9.3	10.13	9.13	1.7	大藏省預金 部引受
第五十七回	1,000,000	1,000,000	1,000,000	100	6.3	9.3	10.13	9.13	1.7	大藏省預金 部引受
第五十八回	2,000,000	2,000,000	2,000,000	100	6.0	9.3	10.13	9.13	1.7	大藏省預金 部引受
第六十二回	499,900	499,900	499,900	100	4.8	9.3	10.13	9.13	1.7	大藏省預金 部引受
第六十三回	2,000,000	2,000,000	2,000,000	100	6.3	9.3	10.13	9.13	1.7	大藏省預金 部引受
第六十五回	500,000	500,000	500,000	100	6.3	9.3	10.13	9.13	1.7	大藏省預金 部引受
第六十六回	500,000	500,000	500,000	100	6.3	9.3	10.13	9.13	1.7	大藏省預金 部引受
第六十七回	399,900	399,900	399,900	100	4.8	9.3	10.13	9.13	1.7	大藏省預金 部引受
第六十八回	1,000,000	1,000,000	1,000,000	100	6.3	9.3	10.13	9.13	1.7	大藏省預金 部引受
第六十九回	1,000,000	1,000,000	1,000,000	100	6.3	9.3	10.13	9.13	1.7	大藏省預金 部引受
第七十回	800,000	800,000	800,000	100	6.3	9.3	10.13	9.13	1.7	大藏省預金 部引受











發行銀行名	記號	發行高	未償還高	各銀行未償還高合計	發行價格	利率	年發行	滿期	償還	支拂期	備考
	第七十回	450,000	450,000	450,000	100	4.8%	5.8	6.2	9.2	3.9	同
	第七十二回	1,000,000	1,000,000	1,000,000	100	6.0%	5.2	7.2	17.2	6.2	同
	第七十三回	450,000	450,000	450,000	100	6.0%	5.2	7.2	17.2	6.2	同
	第七十四回	1,100,000	1,100,000	1,100,000	100	4.5%	5.2	7.2	17.2	6.2	同
	第七十五回	400,000	400,000	400,000	100	4.5%	5.2	7.2	17.2	6.2	同
	第七十六回	450,000	450,000	450,000	100	4.2%	5.2	7.2	17.2	6.2	同
	第二回	100,000	100,000	100,000	100	6.5%	1.0	3.3	4.2	1.7	同
	第三回	100,000	100,000	100,000	100	6.5%	2.0	4.2	5.2	1.7	同
	第四回	100,000	100,000	100,000	100	7.0%	3.0	4.2	5.2	1.7	同
	第五回	400,000	400,000	400,000	99	7.0%	3.0	4.2	5.2	1.7	同
	第六回	100,000	100,000	100,000	99	7.0%	3.0	4.2	5.2	1.7	同
	第七回	100,000	100,000	100,000	100	7.0%	3.0	4.2	5.2	1.7	同
	第八回	100,000	100,000	100,000	100	6.0%	6.1	9.1	11.1	1.7	同
	第九回	100,000	100,000	100,000	100	6.0%	7.8	10.1	12.1	1.7	同
	第十回	100,000	100,000	100,000	100	6.3%	8.3	10.1	13.1	1.7	同
	第十一回	100,000	100,000	100,000	100	6.5%	8.4	11.1	13.1	1.7	同
	第十二回	110,000	110,000	110,000	100	6.5%	8.2	11.1	13.1	1.7	同
	第十三回	100,000	100,000	100,000	100	7.5%	9.3	12.1	14.1	1.7	同
	第十六回	100,000	100,000	100,000	100	7.5%	10.2	13.1	15.1	1.7	同
	第二十回	400,000	400,000	400,000	100	8.0%	11.2	14.1	16.1	1.7	同

阿波農工銀行

記號	發行高	未償還高	各銀行未償還高合計	發行價格	利率	年發行	滿期	償還	支拂期	備考
第三十一回	400,000	100	100	100	8.0%	13.7	15.6	18.6	6.2	大藏省預金部引受
第廿三回	300,000	286,400	286,400	100	4.8%	14.3	15.6	18.6	3.9	同
第廿一回	500,000	1,000	1,000	100	7.3%	2.4	4.3	11.2	4.0	同
第廿三回	50,000	1,900	1,900	100	7.3%	2.7	4.3	11.2	2.8	同
第廿七回	700,000	561,000	561,000	100	6.5%	3.3	5.2	13.2	3.9	同
第卅七回	300,000	237,000	237,000	100	6.5%	3.3	5.2	13.2	3.9	同
第卅八回	1,500,000	1,400,000	1,400,000	100	6.3%	3.7	5.2	13.2	1.7	同
第四十回	1,200,000	1,700,000	1,700,000	100	6.0%	3.9	5.2	13.2	3.9	同
第四十三回	500,000	500,000	500,000	100	6.0%	4.4	6.3	14.3	4.0	同
第四十四回	500,000	500,000	500,000	100	6.0%	4.4	6.3	14.3	4.0	同
第四十五回	150,000	150,000	150,000	100	6.0%	4.5	6.3	14.3	3.9	同
第四十八回	400,000	400,000	400,000	100	6.0%	4.9	6.3	14.3	3.9	同
第四十九回	110,000	110,000	110,000	100	6.0%	4.9	6.3	14.3	3.9	同
第五十回	1,000,000	1,000,000	1,000,000	100	6.0%	4.9	6.3	14.3	3.9	同
第五十一回	150,000	150,000	150,000	100	4.8%	5.2	6.3	14.3	3.9	同
第五十二回	130,000	130,000	130,000	100	4.8%	5.6	6.3	14.3	3.9	同
第五十三回	400,000	400,000	400,000	100	6.3%	5.8	7.7	15.7	1.7	同
第五十四回	100,000	100,000	100,000	100	6.3%	5.8	7.7	15.7	1.7	同
第五十五回	100,000	100,000	100,000	100	6.3%	5.8	7.7	15.7	1.7	同
第五十六回	100,000	100,000	100,000	100	4.8%	5.9	7.7	15.7	3.9	同
第五十七回	67,000	67,000	67,000	100	4.8%	5.2	7.7	15.7	3.9	同
第二回	100,000	100	100	100	6.5%	1.2	4.3	9.2	6.2	同



發行銀行名	記號	發行高	未償還高	各銀行 未償還高合計	發行價格 (百圓)	利率	年發 月行	滿期 置	償還 期	利拂 子	備考
	第三回	300,000	29,500		100	六·三	七·四	九·二	九·二	三·九	
	第四回	500,000	100,000		100	六·三	七·一	九·〇	九·〇	五·二	勸銀引受
	第五回	100,000	7,000		100	六·三	八·三	九·〇	九·〇	五·二	同
	第六回	100,000	7,000		100	六·四	八·二	九·〇	九·〇	六·二	同
	第七回	500,000	26,500		100	七·〇	九·二	一·一	一·一	三·九	勸銀引受
	第八回	150,000	7,000		100	七·五	九·六	一·〇	一·〇	六·二	同
	第九回	70,000	4,000		100	七·七	九·二	一·一	一·一	六·二	同
	第十回	60,000	3,000		100	七·七	九·二	一·一	一·一	六·二	同
	第十一回	70,000	4,000		100	七·九	一〇·八	一〇·三	一〇·三	五·二	同
	第十二回	300,000	5,000		100	八·〇	一〇·二	一〇·二	一〇·二	五·二	同
	第十三回	300,000	1,000		100	八·〇	一〇·二	一〇·二	一〇·二	五·二	同
	第十四回	300,000	5,000		100	八·〇	一〇·二	一〇·二	一〇·二	五·二	同
	第十五回	300,000	5,000		100	八·〇	一〇·二	一〇·二	一〇·二	五·二	同
	第十六回	300,000	5,000		100	八·〇	一〇·二	一〇·二	一〇·二	五·二	同
	第十七回	300,000	5,000		100	八·〇	一〇·二	一〇·二	一〇·二	五·二	同
	第十八回	300,000	5,000		100	八·〇	一〇·二	一〇·二	一〇·二	五·二	同
	第十九回	500,000	5,000		100	八·〇	一〇·二	一〇·二	一〇·二	五·二	同
	第二十回	500,000	5,000		100	八·〇	一〇·二	一〇·二	一〇·二	五·二	同
	第二十一回	150,000	5,000		100	八·〇	一〇·二	一〇·二	一〇·二	五·二	同
	第二十二回	750,000	11,000		100	八·〇	一〇·二	一〇·二	一〇·二	五·二	同
	第二十三回	400,000	5,000		100	八·〇	一〇·二	一〇·二	一〇·二	五·二	同
	第二十四回	700,000	5,000		100	八·〇	一〇·二	一〇·二	一〇·二	五·二	同
	第二十五回	700,000	5,000		100	八·〇	一〇·二	一〇·二	一〇·二	五·二	同
	第二十六回	700,000	5,000		100	八·〇	一〇·二	一〇·二	一〇·二	五·二	同
	第二十七回	700,000	5,000		100	八·〇	一〇·二	一〇·二	一〇·二	五·二	同
	第二十八回	60,000	4,000		100	八·〇	一〇·二	一〇·二	一〇·二	五·二	同
	第二十九回	60,000	4,000		100	八·〇	一〇·二	一〇·二	一〇·二	五·二	同
	第三十回	60,000	4,000		100	八·〇	一〇·二	一〇·二	一〇·二	五·二	同

愛媛縣農工銀行

發行銀行名	記號	發行高	未償還高	各銀行 未償還高合計	發行價格 (百圓)	利率	年發 月行	滿期 置	償還 期	利拂 子	備考
	第卅一回	146,000	13,700		100	四·八	一四·五	二·三	二·三	三·九	大藏省預金 部引受
	第卅三回	65,000	6,100		100	七·五	一四·九	二·四	二·四	四·〇	勸銀引受
	第卅六回	50,000	4,500		100	七·五	一五·七	二·四	二·四	二·八	同
	第卅八回	55,000	5,500		100	七·五	一五·七	二·四	二·四	二·八	同
	第四十回	60,000	5,000		100	七·五	一五·七	二·四	二·四	二·八	同
	第四十一回	60,000	5,000		100	七·五	一五·七	二·四	二·四	二·八	同
	第四十四回	70,000	6,500		100	七·五	一五·七	二·四	二·四	二·八	同
	第五十回	300,000	27,100		100	六·二	二·八	三·八	三·八	一·七	大藏省預金 部引受
	第五十二回	300,000	30,100		100	六·〇	四·四	六·三	六·三	四·〇	大藏省預金 部引受
	第五十三回	80,000	8,000		100	六·〇	四·四	六·三	六·三	四·〇	同
	第五十四回	190,000	18,100		100	六·〇	四·四	六·三	六·三	四·〇	同
	第五十七回	288,000	28,600		100	六·〇	四·四	六·三	六·三	四·〇	同
	第五十九回	168,000	16,000		100	六·〇	四·四	六·三	六·三	四·〇	同
	第六十回	210,000	20,700		100	六·〇	四·四	六·三	六·三	四·〇	同
	第六十二回	133,000	13,500		100	六·〇	四·四	六·三	六·三	四·〇	同
	第六十三回	173,000	17,100		100	六·〇	四·四	六·三	六·三	四·〇	同
	第六十四回	80,000	7,500		100	六·〇	四·四	六·三	六·三	四·〇	同
	第六十五回	191,100	18,700		100	六·〇	四·四	六·三	六·三	四·〇	同
	第六十六回	147,000	14,100		100	六·〇	四·四	六·三	六·三	四·〇	同
	第六十八回	131,000	13,000		100	六·〇	四·四	六·三	六·三	四·〇	同
	第六十九回	145,000	14,000		100	六·〇	四·四	六·三	六·三	四·〇	同



發行銀行名	記號	發行高	未償還高	各銀行 未償還高合計	發行價格	利率	年發行	滿期置	滿期還	支拂期	備考
	第七十回	八四,000	八四,000	八四,000	100	四・八	五・六	六・三	三・三	三・九	同
	第七十一回	一三,一五〇	一三,一五〇	一三,一五〇	100	四・八	五・六	六・三	三・三	三・九	同
	第七十二回	八三,〇〇〇	八三,〇〇〇	八三,〇〇〇	100	四・五	五・二	六・〇	三・二	三・九	同
	第七十三回	六六,六〇〇	六六,六〇〇	六六,六〇〇	100	四・三	五・〇	五・八	三・〇	三・九	同
	第七十四回	四四,〇〇〇	四四,〇〇〇	四四,〇〇〇	100	四・八	五・五	六・三	三・五	三・九	同
	第七十五回	七五,〇〇〇	七五,〇〇〇	七五,〇〇〇	100	四・八	五・五	六・三	三・五	三・九	同
	第七十六回	四四,〇〇〇	四四,〇〇〇	四四,〇〇〇	100	四・八	五・五	六・三	三・五	三・九	同
	第七十七回	一〇〇,〇〇〇	一〇〇,〇〇〇	一〇〇,〇〇〇	100	四・八	五・五	六・三	三・五	三・九	同
	第七十八回	一〇〇,〇〇〇	一〇〇,〇〇〇	一〇〇,〇〇〇	100	四・八	五・五	六・三	三・五	三・九	同
	第七十九回	一〇〇,〇〇〇	一〇〇,〇〇〇	一〇〇,〇〇〇	100	四・八	五・五	六・三	三・五	三・九	同
	第八十回	一〇〇,〇〇〇	一〇〇,〇〇〇	一〇〇,〇〇〇	100	四・八	五・五	六・三	三・五	三・九	同
	第八十一回	一七,一五〇	一七,一五〇	一七,一五〇	100	四・八	五・五	六・三	三・五	三・九	同
	第八十二回	一七,一五〇	一七,一五〇	一七,一五〇	100	四・八	五・五	六・三	三・五	三・九	同
	第八十三回	七五,〇〇〇	七五,〇〇〇	七五,〇〇〇	100	四・五	五・二	六・〇	三・二	三・九	同
	第二回	一〇〇,〇〇〇	一〇〇,〇〇〇	一〇〇,〇〇〇	100	六・五	四・五	四・三	七・一	七・一	同
	第七回	一〇〇,〇〇〇	一〇〇,〇〇〇	一〇〇,〇〇〇	100	六・三	七・四	八・三	四・〇	四・〇	同
	第八回	一〇〇,〇〇〇	一〇〇,〇〇〇	一〇〇,〇〇〇	100	六・三	七・五	八・四	四・〇	四・〇	同
	第九回	一〇〇,〇〇〇	一〇〇,〇〇〇	一〇〇,〇〇〇	100	六・三	八・三	九・二	四・〇	四・〇	同
	第十回	一〇〇,〇〇〇	一〇〇,〇〇〇	一〇〇,〇〇〇	100	七・五	一・一	一・〇	一・七	一・七	勸銀引受
	第十四回	一〇〇,〇〇〇	一〇〇,〇〇〇	一〇〇,〇〇〇	100	八・〇	一・二	一・一	一・九	一・九	同
	第十五回	一〇〇,〇〇〇	一〇〇,〇〇〇	一〇〇,〇〇〇	100	七・〇	一・二	一・一	一・九	一・九	同
	第廿一回	一〇,一五〇	一〇,一五〇	一〇,一五〇	100	六・五	四・五	四・三	七・一	七・一	同

大分縣農工銀行

發行銀行名	記號	發行高	未償還高	各銀行 未償還高合計	發行價格	利率	年發行	滿期置	滿期還	支拂期	備考
	第廿二回	一,〇〇〇,〇〇〇	一,〇〇〇,〇〇〇	一,〇〇〇,〇〇〇	100	六・五	三・三	五・一	一・三	二・八	同
	第廿三回	一,〇〇〇,〇〇〇	一,〇〇〇,〇〇〇	一,〇〇〇,〇〇〇	100	六・三	三・四	五・二	一・三	二・八	同
	第廿四回	一,〇〇〇,〇〇〇	一,〇〇〇,〇〇〇	一,〇〇〇,〇〇〇	100	六・三	三・三	五・一	一・三	二・八	同
	第廿五回	一,〇〇〇,〇〇〇	一,〇〇〇,〇〇〇	一,〇〇〇,〇〇〇	100	六・〇	四・四	六・二	一・六	二・二	同
	第廿六回	一,〇〇〇,〇〇〇	一,〇〇〇,〇〇〇	一,〇〇〇,〇〇〇	100	六・〇	四・三	六・一	一・六	二・二	同
	第廿七回	一,〇〇〇,〇〇〇	一,〇〇〇,〇〇〇	一,〇〇〇,〇〇〇	100	四・八	四・六	六・三	三・三	三・九	同
	第廿八回	一,〇〇〇,〇〇〇	一,〇〇〇,〇〇〇	一,〇〇〇,〇〇〇	100	四・八	四・六	六・三	三・三	三・九	同
	第廿九回	一,〇〇〇,〇〇〇	一,〇〇〇,〇〇〇	一,〇〇〇,〇〇〇	100	六・三	五・四	七・四	一・五	四・〇	同
	第卅一回	一,〇〇〇,〇〇〇	一,〇〇〇,〇〇〇	一,〇〇〇,〇〇〇	100	六・三	五・一〇	七・二	一・五	四・〇	同
	第卅二回	一,〇〇〇,〇〇〇	一,〇〇〇,〇〇〇	一,〇〇〇,〇〇〇	100	四・八	五・七	七・四	九・三	三・九	同
	第卅三回	一,〇〇〇,〇〇〇	一,〇〇〇,〇〇〇	一,〇〇〇,〇〇〇	100	四・八	五・二	七・三	九・三	三・九	同
	第卅四回	一,〇〇〇,〇〇〇	一,〇〇〇,〇〇〇	一,〇〇〇,〇〇〇	100	四・八	五・二	七・三	九・三	三・九	同
	第卅五回	一,〇〇〇,〇〇〇	一,〇〇〇,〇〇〇	一,〇〇〇,〇〇〇	100	四・八	五・二	七・三	九・三	三・九	同
	第卅六回	一,〇〇〇,〇〇〇	一,〇〇〇,〇〇〇	一,〇〇〇,〇〇〇	100	四・八	五・二	七・三	九・三	三・九	同
	第卅七回	一,〇〇〇,〇〇〇	一,〇〇〇,〇〇〇	一,〇〇〇,〇〇〇	100	四・八	五・二	七・三	九・三	三・九	同
	第卅八回	一,〇〇〇,〇〇〇	一,〇〇〇,〇〇〇	一,〇〇〇,〇〇〇	100	四・八	五・二	七・三	九・三	三・九	同
	第卅九回	一,〇〇〇,〇〇〇	一,〇〇〇,〇〇〇	一,〇〇〇,〇〇〇	100	四・八	五・二	七・三	九・三	三・九	同
	第四回	一,〇〇〇,〇〇〇	一,〇〇〇,〇〇〇	一,〇〇〇,〇〇〇	100	四・八	五・二	七・三	九・三	三・九	同
	第五回	一,〇〇〇,〇〇〇	一,〇〇〇,〇〇〇	一,〇〇〇,〇〇〇	100	六・四	八・三	一一・二	一・三	一・七	勸銀引受
	第十三回	一,〇〇〇,〇〇〇	一,〇〇〇,〇〇〇	一,〇〇〇,〇〇〇	100	四・八	二・四	三・一	一・三	一・四	同
	第十五回	一,〇〇〇,〇〇〇	一,〇〇〇,〇〇〇	一,〇〇〇,〇〇〇	100	六・七	三・一	三・四	一・三	一・四	同
	第十六回	一,〇〇〇,〇〇〇	一,〇〇〇,〇〇〇	一,〇〇〇,〇〇〇	100	四・八	三・四	三・七	一・五	一・五	同
	第十八回	一,〇〇〇,〇〇〇	一,〇〇〇,〇〇〇	一,〇〇〇,〇〇〇	100	六・三	三・七	四・五	一・三	一・五	同
	第二十回	一,〇〇〇,〇〇〇	一,〇〇〇,〇〇〇	一,〇〇〇,〇〇〇	100	六・〇	四・〇	五・三	一・六	一・三	同



發行銀行名	記號	發行高	未償還高	各銀行未償還高合計	發行價格	利率	年發	月行	滿期	償還	支拂	備考	
鹿兒島縣農工銀行	第三十二回	五七,五〇〇	五七,五〇〇	五七,三六,〇〇〇	100	四・八	年	四・七	年	七・二	年	三・二	大藏省預金部引受
	第三十三回	五〇,〇〇〇	五〇,〇〇〇		100	六・三	年	五・一	年	六・二	年	三・二	大藏省預金部引受
	第三十四回	五〇,〇〇〇	五〇,〇〇〇		100	四・三	年	五・三	年	七・二	年	三・二	大藏省預金部引受
	第六回	一〇〇,〇〇〇	〇		100	六・五	年	元・九	年	三・五	年	三・五	大藏省預金部引受
	第廿二回	一五〇,〇〇〇	一五〇,〇〇〇		100	六・三	年	三・三	年	五・一	年	三・一	大藏省預金部引受
	第廿五回	一,〇〇〇,〇〇〇	一,〇〇〇,〇〇〇		100	六・〇	年	四・三	年	六・二	年	一・六	大藏省預金部引受
	第廿七回	一,〇〇〇,〇〇〇	一,〇〇〇,〇〇〇		100	六・二	年	四・〇	年	六・九	年	一・六	大藏省預金部引受
	第廿八回	九五〇,〇〇〇	九五〇,〇〇〇		100	四・八	年	五・一	年	七・八	年	三・九	大藏省預金部引受
	第廿九回	五〇〇,〇〇〇	五〇〇,〇〇〇		100	六・二	年	五・八	年	七・五	年	一・五	大藏省預金部引受
	第卅一回	六二,〇〇〇	六二,〇〇〇		100	四・二	年	五・〇	年	七・三	年	一・〇	大藏省預金部引受
	第卅二回	三三,〇〇〇	三三,〇〇〇		100	四・二	年	五・〇	年	八・九	年	三・九	同
	第卅三回	三三,〇〇〇	三三,〇〇〇		100	四・五	年	五・〇	年	一・〇	年	三・九	同
	第一回	二,〇〇〇,〇〇〇	一,三五〇,〇〇〇		100	五・七	年	六・四	年	九・〇	年	一・二	大藏省預金部引受
	第三回	二,五〇〇,〇〇〇	一,〇〇〇,〇〇〇		100	五・五	年	八・六	年	一・三	年	三・九	大藏省預金部引受
	第十五回	三,〇〇〇,〇〇〇	二,〇〇〇,〇〇〇		100	五・五	年	一・一	年	一・四	年	七・三	同
	第十三回	三,〇〇〇,〇〇〇	二,〇〇〇,〇〇〇		100	五・五	年	一・〇	年	一・五	年	二・三	同
	乙號	二,〇〇〇,〇〇〇	九五〇,〇〇〇		100	四・五	年	五・三	年	一・〇	年	八・二	同
	第卅二回	一,五〇〇,〇〇〇	一,三〇〇,〇〇〇		100	四・五	年	五・〇	年	一・五	年	二・二	同
	第廿九回	一,五〇〇,〇〇〇	一,〇〇〇,〇〇〇		100	五・一	年	二・七	年	三・六	年	一・八	同
	第廿九回	一,五〇〇,〇〇〇	一,〇〇〇,〇〇〇		100	五・五	年	二・七	年	三・六	年	一・八	同

朝鮮殖産銀行													
發行銀行名	記號	發行高	未償還高	各銀行未償還高合計	發行價格	利率	年發	月行	滿期	償還	支拂	備考	
朝鮮殖産銀行	第四十一回	四,〇〇〇,〇〇〇	三,六五〇,〇〇〇	五七,三六,〇〇〇	100	五・一	年	四・三	年	四・一	年	六・二	同
	第四十二回	三,五〇〇,〇〇〇	三,三五〇,〇〇〇		100	五・五	年	四・三	年	五・三	年	四・〇	同
	第四十七回	六,〇〇〇,〇〇〇	六,〇〇〇,〇〇〇		100	五・五	年	一・四	年	五・九	年	四・〇	大藏省預金部引受
	第五十回	四,〇〇〇,〇〇〇	四,〇〇〇,〇〇〇		100	五・一	年	一・五	年	五・三	年	二・〇	大藏省預金部引受
	第五十二回	三,二七五,〇〇〇	三,二七五,〇〇〇		100	五・一	年	一・五	年	六・七	年	二・七	同
	第五十三回	三,五五〇,〇〇〇	三,五五〇,〇〇〇		100	五・一	年	一・五	年	六・九	年	二・七	同
	第五十七回	三,六四〇,〇〇〇	三,六四〇,〇〇〇		100	五・一	年	二・六	年	七・六	年	二・七	同
	第五十八回	三,八一〇,〇〇〇	三,八一〇,〇〇〇		100	五・一	年	二・六	年	七・六	年	二・七	同
	第五十九回	一,〇〇〇,〇〇〇	一,〇〇〇,〇〇〇		100	五・一	年	二・六	年	七・六	年	二・七	同
	第六十三回	一〇,〇〇〇,〇〇〇	九,九〇〇,〇〇〇		100	六・五	年	二・〇	年	四・〇	年	一・〇	同
	第六十四回	一〇,〇〇〇,〇〇〇	九,九〇〇,〇〇〇		100	六・五	年	二・〇	年	四・〇	年	一・〇	同
	第六十六回	一〇,〇〇〇,〇〇〇	九,九〇〇,〇〇〇		100	六・〇	年	二・二	年	四・二	年	一・一	同
	第六十七回	一〇,〇〇〇,〇〇〇	九,九〇〇,〇〇〇		100	六・〇	年	二・二	年	四・二	年	一・一	同
	第六十八回	一〇,〇〇〇,〇〇〇	九,九〇〇,〇〇〇		100	六・〇	年	二・二	年	四・二	年	一・一	同
	第六十九回	一〇,〇〇〇,〇〇〇	九,九〇〇,〇〇〇		100	六・〇	年	二・二	年	四・二	年	一・一	同
	第七十回	一〇,〇〇〇,〇〇〇	九,九〇〇,〇〇〇		100	六・〇	年	二・二	年	四・二	年	一・一	同
	第七十一回	一〇,〇〇〇,〇〇〇	九,九〇〇,〇〇〇		100	六・〇	年	二・二	年	四・二	年	一・一	同
	第七十二回	一〇,〇〇〇,〇〇〇	九,九〇〇,〇〇〇		100	六・〇	年	二・二	年	四・二	年	一・一	同
第七十三回	一〇,〇〇〇,〇〇〇	九,九〇〇,〇〇〇	100	六・〇	年	二・二	年	四・二	年	一・一	同		
第七十四回	一〇,〇〇〇,〇〇〇	九,九〇〇,〇〇〇	100	六・〇	年	二・二	年	四・二	年	一・一	同		
第七十六回	一〇,〇〇〇,〇〇〇	九,九〇〇,〇〇〇	100	六・〇	年	二・二	年	四・二	年	一・一	同		
第七十七回	一〇,〇〇〇,〇〇〇	九,九〇〇,〇〇〇	100	六・〇	年	二・二	年	四・二	年	一・一	同		
第七十八回	一〇,〇〇〇,〇〇〇	九,九〇〇,〇〇〇	100	六・〇	年	二・二	年	四・二	年	一・一	同		















發行會社名	記號	發行高	未償還高	各社未償還高合計	發行價格	利率	年發行	滿期	置換	還期	支拂期	備考
日本郵船株式會社	第十四回	10,000,000	10,000,000	10,000,000	94	八・〇	一四・五月	×	七・四月	×	一五・五月	
日本郵船株式會社	第十五回	10,000,000	10,000,000	10,000,000	100	七・五	一五・四月	×	三・三月	×	八・三月	
日本郵船株式會社	第十六回	10,000,000	10,000,000	10,000,000	100	七・五	二・三月	×	四・二月	×	九・二	
日本郵船株式會社	第二回	15,000,000	15,000,000	15,000,000	九七・二五	五・五	三・四月	×	五・四月	×	一三・四	
日本郵船株式會社	第三回	30,000,000	30,000,000	30,000,000	九六	五・五	三・九月	×	五・九月	×	一八・九	
日本郵船株式會社	第四回	15,000,000	15,000,000	15,000,000	九七	五・五	四・八月	×	六・八月	×	一四・八	
日本郵船株式會社	第一回	5,000,000	4,000,000	4,000,000	100	六・三	八・九月	×	一〇・八月	×	一五・九	
日本郵船株式會社	第六回	6,000,000	6,000,000	6,000,000	100	六・五	三・六月	×	五・五月	×	一〇・五	
阿波國共同汽船株式會社	第一回	5,000,000	5,000,000	5,000,000	100	六・〇	三・七月	×	六・七月	×	一三・七	
阿波國共同汽船株式會社	第一回	5,000,000	5,000,000	5,000,000	100	三・〇	一〇・二	×	五・五月	×	六・二	
岸本汽船株式會社	第一回	5,000,000	5,000,000	5,000,000	100	六・〇	三・七月	×	六・七月	×	一三・七	
近海郵船株式會社	第一回	5,000,000	5,000,000	5,000,000	100	六・〇	三・七月	×	六・七月	×	一三・七	
松岡汽船株式會社	第一回	6,000,000	6,000,000	6,000,000	100	一〇・〇	一三・一	×	一五・一	×	一九・一	
松岡汽船株式會社	第四回	100,000	100,000	100,000	100	一〇・〇	二・四	×	一五・一	×	一九・一	
嶋谷汽船株式會社	第一回	1,000,000	1,000,000	1,000,000	100	八・〇	一五・二	×	二・一	×	一三・二	
辰馬汽船株式會社	第一回	5,000,000	5,000,000	5,000,000	100	六・〇	一〇・四	×	一・四	×	六・四	
國際通運株式會社	第一回	5,000,000	5,000,000	5,000,000	100	六・〇	四・五	×	六・四	×	一三・五	
◎礦業及冶金												
日本石油株式會社	第二回	13,000,000	13,000,000	13,000,000	100	六・〇	三・八	×	六・八	×	一三・八	
日本石油株式會社	第八回	3,000,000	3,000,000	3,000,000	100	六・五	三・三	×	五・三	×	一三・三	
日本石油株式會社	第九回	6,000,000	6,000,000	6,000,000	100	六・五	三・三	×	五・三	×	一三・三	
日本石油株式會社	第十回	4,000,000	4,000,000	4,000,000	100	六・〇	三・五	×	五・五	×	一〇・五	
日本石油株式會社	第十一回	5,000,000	5,000,000	5,000,000	九七・七五	五・五	四・三	×	六・二	×	一三・三	

發行會社名	記號	發行高	未償還高	各社未償還高合計	發行價格	利率	年發行	滿期	置換	還期	支拂期	備考
北海道炭礦汽船株式會社	第十一回	5,000,000	5,000,000	5,000,000	九七・七五	五・五	四・三	×	六・二	×	一三・三	
旭石油株式會社	第十二回	6,000,000	6,000,000	6,000,000	九七・七五	五・五	四・四	×	六・四	×	一三・四	
旭石油株式會社	第五回	500,000	400,000	400,000	100	八・〇	一五・一	×	二・二	×	五・三	
旭石油株式會社	第六回	500,000	370,000	370,000	100	八・〇	一五・七	×	三・六	×	六・六	
旭石油株式會社	第七回	500,000	390,000	390,000	100	八・〇	二・一	×	三・三	×	六・二	
旭石油株式會社	第八回	500,000	390,000	390,000	100	八・〇	二・一	×	三・三	×	六・二	
扇田炭礦株式會社	第一回	1,000,000	1,000,000	1,000,000	100	一〇・〇	一五・三	×	四・三	×	一四・三	
明治石油株式會社	第一回	60,000	60,000	60,000	100	六・〇	八・六	×	一・五	×	三・五	
釜石礦山株式會社	第一回	1,475,000	1,475,000	1,475,000	100	五・〇	三・六	×	一・三	×	三・五	
◎電燈電力及瓦斯												
中央電氣株式會社	第五回	100,000	100,000	100,000	100	六・〇	一五・二	×	一・一	×	二・二	
中央電氣株式會社	第六回	1,000,000	1,000,000	1,000,000	100	六・三	三・六	×	五・六	×	八・六	
中央電氣株式會社	第七回	3,000,000	3,000,000	3,000,000	100	六・〇	三・九	×	五・九	×	一〇・九	
中央電氣株式會社	第八回	3,000,000	3,000,000	3,000,000	100	六・〇	三・九	×	五・九	×	一〇・九	
中央電氣株式會社	第九回	10,000,000	10,000,000	10,000,000	100	六・〇	三・九	×	五・九	×	一〇・九	
中央電氣株式會社	第十回	10,000,000	10,000,000	10,000,000	100	六・〇	三・九	×	五・九	×	一〇・九	
中央電氣株式會社	第十一回	10,000,000	10,000,000	10,000,000	100	六・〇	三・九	×	五・九	×	一〇・九	
中央電氣株式會社	第十二回	10,000,000	10,000,000	10,000,000	100	六・〇	三・九	×	五・九	×	一〇・九	
中央電氣株式會社	第十三回	10,000,000	10,000,000	10,000,000	100	六・〇	三・九	×	五・九	×	一〇・九	
中央電氣株式會社	第十四回	10,000,000	10,000,000	10,000,000	100	六・〇	三・九	×	五・九	×	一〇・九	
中央電氣株式會社	第十五回	10,000,000	10,000,000	10,000,000	100	六・〇	三・九	×	五・九	×	一〇・九	
中央電氣株式會社	第十六回	10,000,000	10,000,000	10,000,000	100	六・〇	三・九	×	五・九	×	一〇・九	
中央電氣株式會社	第十七回	10,000,000	10,000,000	10,000,000	100	六・〇	三・九	×	五・九	×	一〇・九	
中央電氣株式會社	第十八回	10,000,000	10,000,000	10,000,000	100	六・〇	三・九	×	五・九	×	一〇・九	
中央電氣株式會社	第十九回	10,000,000	10,000,000	10,000,000	100	六・〇	三・九	×	五・九	×	一〇・九	
中央電氣株式會社	第二十回	10,000,000	10,000,000	10,000,000	100	六・〇	三・九	×	五・九	×	一〇・九	
中央電氣株式會社	第二十一回	10,000,000	10,000,000	10,000,000	100	六・〇	三・九	×	五・九	×	一〇・九	
中央電氣株式會社	第二十二回	10,000,000	10,000,000	10,000,000	100	六・〇	三・九	×	五・九	×	一〇・九	
中央電氣株式會社	第二十三回	10,000,000	10,000,000	10,000,000	100	六・〇	三・九	×	五・九	×	一〇・九	
中央電氣株式會社	第二十四回	10,000,000	10,000,000	10,000,000	100	六・〇	三・九	×	五・九	×	一〇・九	
中央電氣株式會社	第二十五回	10,000,000	10,000,000	10,000,000	100	六・〇	三・九	×	五・九	×	一〇・九	
中央電氣株式會社	第二十六回	10,000,000	10,000,000	10,000,000	100	六・〇	三・九	×	五・九	×	一〇・九	
中央電氣株式會社	第二十七回	10,000,000	10,000,000	10,000,000	100	六・〇	三・九	×	五・九	×	一〇・九	
中央電氣株式會社	第二十八回	10,000,000	10,000,000	10,000,000	100	六・〇	三・九	×	五・九	×	一〇・九	
中央電氣株式會社	第二十九回	10,000,000	10,000,000	10,000,000	100	六・〇	三・九	×	五・九	×	一〇・九	
中央電氣株式會社	第三十回	10,000,000	10,000,000	10,000,000	100	六・〇	三・九	×	五・九	×	一〇・九	
中央電氣株式會社	第三十一回	10,000,000	10,000,000	10,000,000	100	六・〇	三・九	×	五・九	×	一〇・九	
中央電氣株式會社	第三十二回	10,000,000	10,000,000	10,000,000	100	六・〇	三・九	×	五・九	×	一〇・九	
中央電氣株式會社	第三十三回	10,000,000	10,000,000	10,000,000	100	六・〇	三・九	×	五・九	×	一〇・九	
中央電氣株式會社	第三十四回	10,000,000	10,000,000	10,000,000	100	六・〇	三・九	×	五・九	×	一〇・九	
中央電氣株式會社	第三十五回	10,000,000	10,000,000	10,000,000	100	六・〇	三・九	×	五・九	×	一〇・九	
中央電氣株式會社	第三十六回	10,000,000	10,000,000	10,000,000	100	六・〇	三・九	×	五・九	×	一〇・九	
中央電氣株式會社	第三十七回	10,000,000	10,000,000	10,000,000	100	六・〇	三・九	×	五・九	×	一〇・九	
中央電氣株式會社	第三十八回	10,000,000	10,000,000	10,000,000	100	六・〇	三・九	×	五・九	×	一〇・九	
中央電氣株式會社	第三十九回	10,000,000	10,000,000	10,000,000	100	六・〇	三・九	×	五・九	×	一〇・九	
中央電氣株式會社	第四十回	10,000,000	10,000,000	10,000,000	100	六・〇	三・九	×	五・九	×	一〇・九	
中央電氣株式會社	第四十一回	10,000,000	10,000,000	10,000,000	100	六・〇	三・九	×	五・九	×	一〇・九	
中央電氣株式會社	第四十二回	10,000,000	10,000,000	10,000,000	100	六・〇	三・九	×	五・九	×	一〇・九	
中央電氣株式會社	第四十三回	10,000,000	10,000,000	10,000,000	100	六・〇	三・九	×	五・九	×	一〇・九	
中央電氣株式會社	第四十四回	10,000,000	10,000,000	10,000,000	100	六・〇	三・九	×	五・九	×	一〇・九	
中央電氣株式會社	第四十五回	10,000,000	10,000,000	10,000,000	100	六・〇	三・九	×	五・九	×	一〇・九	
中央電氣株式會社	第四十六回	10,000,000	10,000,000	10,000,000	100	六・〇	三・九	×	五・九	×	一〇・九	
中央電氣株式會社	第四十七回	10,000,000	10,000,000	10,000,000	100	六・〇	三・九	×	五・九	×	一〇・九	
中央電氣株式會社	第四十八回	10,000,000	10,000,000	10,000,000	100	六・〇	三・九	×	五・九	×	一〇・九	
中央電氣株式會社	第四十九回	10,000,000	10,000,000	10,000,000	100	六・〇	三・九	×	五・九	×	一〇・九	
中央電氣株式會社	第五十回	10,000,000	10,000,000	10,000,000	100	六・〇	三・九	×	五・九	×	一〇・九	
中央電氣株式會社	第五十一回	10,000,000	10,000,000	10,000,000	100	六・〇	三・九	×	五・九	×	一〇・九	
中央電氣株式會社	第五十二回	10,000,000	10,000,000	10,000,000	100	六・〇	三・九	×	五・九	×	一〇・九	
中央電氣株式會社	第五十三回	10,000,000	10,000,000	10,000,000	100	六・〇	三・九	×	五・九	×	一〇・九	
中央電氣株式會社	第五十四回	10,000,000	10,000,000	10,000,000	100	六・〇	三・九	×	五・九	×	一〇・九	
中央電氣株式會社	第五十五回	10,000,000	10,000,000	10,000,000	100	六・〇	三・九	×	五・九	×	一〇・九	
中央電氣株式會社	第五十六回	10,000,000	10,000,000	10,000,000	100	六・〇	三・九	×	五・九	×	一〇・九	
中央電氣株式會社	第五十七回	10,000,000	10,000,000	10,000,000	100	六・〇	三・九</					



發行會社名	記號	發行高	未償還高	各社未償還高合計	發行價格	利率	發行年	滿期	償還期	支拂期	備考
北海道電燈株式會社	第十三回	15,000,000	15,000,000		100	6.0	4.3	4.3	6.3	3.9	
	第十四回	8,000,000	8,000,000	9,031,995	100	6.0	4.9	6.9	11.9	6.3	
	第三回	5,000,000	5,000,000		99	7.0	1.5	3.3	7.3	3.9	
	第四回	10,000,000	10,000,000		99.5	7.0	2.4	4.4	7.4	4.0	
	第五回	10,000,000	10,000,000		100	7.0	2.4	4.4	7.4	4.0	
	第六回	5,000,000	5,000,000		100	6.0	3.8	5.8	8.8	2.8	
	第六回	5,000,000	5,000,000	10,000,000	99	7.0	8.2	11.2	7.2	6.3	
	同	10,000,000	10,000,000		100	7.0	2.2	3.2	7.2	5.2	
	同	10,000,000	10,000,000		100	6.5	3.3	5.3	10.3	2.8	
	同	10,000,000	10,000,000		100	7.0	2.2	3.2	7.2	5.2	
	同	10,000,000	10,000,000		100	7.0	2.2	3.2	7.2	5.2	
	同	10,000,000	10,000,000		100	6.5	3.3	5.3	10.3	2.8	
	同	10,000,000	10,000,000		100	6.5	3.3	5.3	10.3	2.8	
	同	10,000,000	10,000,000		100	6.5	3.3	5.3	10.3	2.8	
東京電燈株式會社	第八回	10,000,000	12,000,000		100	6.0	5.5	9.5	5.1	5.1	
第七回	10,000,000	10,000,000		100	6.0	4.3	5.3	7.3	5.1	5.1	
第六回	10,000,000	10,000,000		100	6.0	4.3	5.3	7.3	5.1	5.1	
第五回	10,000,000	10,000,000		100	6.0	4.3	5.3	7.3	5.1	5.1	
第四回	10,000,000	10,000,000		100	6.0	4.3	5.3	7.3	5.1	5.1	
第三回	10,000,000	10,000,000		100	6.0	4.3	5.3	7.3	5.1	5.1	
第二回	10,000,000	10,000,000		100	6.0	4.3	5.3	7.3	5.1	5.1	
第一回	10,000,000	10,000,000		100	6.0	4.3	5.3	7.3	5.1	5.1	
外債	米貨	7,000,000	7,000,000	7,713,000	99	6.0	3.6	6.6	6.6	6.3	同上(英國)
外債	英貨	4,500,000	4,500,000	4,500,000	100	6.0	3.6	6.6	6.6	6.3	同上(英國)
中國合同電氣株式會社	第十二回	3,000,000	3,000,000		100	6.5	5.8	7.8	10.8	2.8	
第十一回	5,000,000	5,000,000		100	6.0	5.3	8.3	11.3	3.9		
第十回	5,000,000	5,000,000		100	6.0	5.3	8.3	11.3	3.9		
第九回	5,000,000	5,000,000		100	6.0	5.3	8.3	11.3	3.9		
第八回	5,000,000	5,000,000		100	6.0	5.3	8.3	11.3	3.9		
第七回	5,000,000	5,000,000		100	6.0	5.3	8.3	11.3	3.9		
第六回	5,000,000	5,000,000		100	6.0	5.3	8.3	11.3	3.9		
第五回	5,000,000	5,000,000		100	6.0	5.3	8.3	11.3	3.9		
第四回	5,000,000	5,000,000		100	6.0	5.3	8.3	11.3	3.9		
第三回	5,000,000	5,000,000		100	6.0	5.3	8.3	11.3	3.9		
第二回	5,000,000	5,000,000		100	6.0	5.3	8.3	11.3	3.9		
第一回	5,000,000	5,000,000		100	6.0	5.3	8.3	11.3	3.9		

發行會社名	記號	發行高	未償還高	各社未償還高合計	發行價格	利率	發行年	滿期	償還期	支拂期	備考
京都電燈株式會社	第十回	10,000,000	10,000,000		100	6.0	3.3	5.3	10.3	6.3	
	第十一回	10,000,000	10,000,000		100	6.0	3.3	5.3	10.3	6.3	
	第十二回	10,000,000	10,000,000		100	6.0	3.3	5.3	10.3	6.3	
	第四回	5,000,000	5,000,000		99	6.5	3.5	5.5	10.5	4.0	
	第三回	5,000,000	5,000,000		100	6.5	3.5	5.5	10.5	4.0	
	第二回	5,000,000	5,000,000		100	6.5	3.5	5.5	10.5	4.0	
	第一回	5,000,000	5,000,000		100	6.5	3.5	5.5	10.5	4.0	
	第四回	5,000,000	5,000,000		100	6.5	3.5	5.5	10.5	4.0	
	第五回	5,000,000	5,000,000		100	6.5	3.5	5.5	10.5	4.0	
	第六回	5,000,000	5,000,000		100	6.5	3.5	5.5	10.5	4.0	
岡山電燈株式會社	第三回	5,000,000	5,000,000		100	6.0	4.4	6.4	9.4	4.0	
	第四回	5,000,000	5,000,000		100	6.0	4.4	6.4	9.4	4.0	
	第五回	5,000,000	5,000,000		100	6.0	4.4	6.4	9.4	4.0	
	第六回	5,000,000	5,000,000		100	6.0	4.4	6.4	9.4	4.0	
	第七回	5,000,000	5,000,000		100	6.0	4.4	6.4	9.4	4.0	
	第八回	5,000,000	5,000,000		100	6.0	4.4	6.4	9.4	4.0	
	第九回	5,000,000	5,000,000		100	6.0	4.4	6.4	9.4	4.0	
	第十回	5,000,000	5,000,000		100	6.0	4.4	6.4	9.4	4.0	
	第十一回	5,000,000	5,000,000		100	6.0	4.4	6.4	9.4	4.0	
	第十二回	5,000,000	5,000,000		100	6.0	4.4	6.4	9.4	4.0	
日本海電氣株式會社	第三回	5,000,000	5,000,000		100	6.0	4.4	6.4	9.4	4.0	
	第四回	5,000,000	5,000,000		100	6.0	4.4	6.4	9.4	4.0	
	第五回	5,000,000	5,000,000		100	6.0	4.4	6.4	9.4	4.0	
	第六回	5,000,000	5,000,000		100	6.0	4.4	6.4	9.4	4.0	
	第七回	5,000,000	5,000,000		100	6.0	4.4	6.4	9.4	4.0	
	第八回	5,000,000	5,000,000		100	6.0	4.4	6.4	9.4	4.0	
	第九回	5,000,000	5,000,000		100	6.0	4.4	6.4	9.4	4.0	
	第十回	5,000,000	5,000,000		100	6.0	4.4	6.4	9.4	4.0	
	第十一回	5,000,000	5,000,000		100	6.0	4.4	6.4	9.4	4.0	
	第十二回	5,000,000	5,000,000		100	6.0	4.4	6.4	9.4	4.0	
大同電力株式會社	第三回	5,000,000	5,000,000		100	6.0	4.4	6.4	9.4	4.0	
	第四回	5,000,000	5,000,000		100	6.0	4.4	6.4	9.4	4.0	
	第五回	5,000,000	5,000,000		100	6.0	4.4	6.4	9.4	4.0	
	第六回	5,000,000	5,000,000		100	6.0	4.4	6.4	9.4	4.0	
	第七回	5,000,000	5,000,000		100	6.0	4.4	6.4	9.4	4.0	
	第八回	5,000,000	5,000,000		100	6.0	4.4	6.4	9.4	4.0	
	第九回	5,000,000	5,000,000		100	6.0	4.4	6.4	9.4	4.0	
	第十回	5,000,000	5,000,000		100	6.0	4.4	6.4	9.4	4.0	
	第十一回	5,000,000	5,000,000		100	6.0	4.4	6.4	9.4	4.0	
	第十二回	5,000,000	5,000,000		100	6.0	4.4	6.4	9.4	4.0	
臺灣電力株式會社	第一回	10,000,000	10,000,000		100	7.0	1.3	2.3	7.3	1.7	
	第二回	10,000,000	10,000,000		100	7.0	1.3	2.3	7.3	1.7	
	第三回	10,000,000	10,000,000		100	7.0	1.3	2.3	7.3	1.7	
	第四回	10,000,000	10,000,000		100	7.0	1.3	2.3	7.3	1.7	
	第五回	10,000,000	10,000,000		100	7.0	1.3	2.3	7.3	1.7	
	第六回	10,000,000	10,000,000		100	7.0	1.3	2.3	7.3	1.7	
	第七回	10,000,000	10,000,000		100	7.0	1.3	2.3	7.3	1.7	
	第八回	10,000,000	10,000,000		100	7.0	1.3	2.3	7.3	1.7	
	第九回	10,000,000	10,000,000		100	7.0	1.3	2.3	7.3	1.7	
	第十回	10,000,000	10,000,000		100	7.0	1.3	2.3	7.3	1.7	
東邦電力株式會社	第一回	10,000,000	10,000,000		100	6.0	3.3	5.3	10.3	6.3	
	第二回	10,000,000	10,000,000		100	6.0	3.3	5.3	10.3	6.3	
	第三回	10,000,000	10,000,000		100	6.0	3.3	5.3	10.3	6.3	
	第四回	10,000,000	10,000,000		100	6.0	3.3	5.3	10.3	6.3	
	第五回	10,000,000	10,000,000		100	6.0	3.3	5.3	10.3	6.3	
	第六回	10,000,000	10,000,000		100	6.0	3.3	5.3	10.3	6.3	
	第七回	10,000,000	10,000,000		100	6.0	3.3	5.3	10.3	6.3	
	第八回	10,000,000	10,000,000		100	6.0	3.3	5.3	10.3	6.3	
	第九回	10,000,000	10,000,000		100	6.0	3.3	5.3	10.3	6.3	
	第十回	10,000,000	10,000,000		100	6.0	3.3	5.3	10.3	6.3	
外債發行地											外債發行地 (米國)