

306

某大林区署长官姓名 ()

年 月 日

農 商 務 大 臣 宛

樣式第七

23年度 消耗品返納書 第 號

命令書 番 號	品 名	數	備 考
3	半 紙	10	
6	美 濃 紙	10	
7	何 々	0	

概算受取物品精算上此物品不用ニ付返納ス

大 林 區 署 長 宛 官 姓 名 印
年 月 日

此番號ハ物品會計官更ニ於テ接交ノ順次ニ從ヒ付記ス

樣式第八

保 存 品 現 在 表

年 月 日

名 品	數冊	供 用		在 庫		合 計		備 考
		數	平 均 價	數	平 均 價	數	平 均 價	
備品								
机	脚	200	200.000	30	30.000	230	230.000	
椅子	"	300	150.000	50	25.000	350	175.000	
何々	個	0	(0	0	0	0	
							405.000	
何々		0	(0	0	0	0	
何々		0	(0	0	0	0	
							405.000	

物品會計官姓名
年 月 日

様式第九

保存品保証書

某小林區署 年 月 日現在第 號

品名	命令書 番 號	保存 番號	供用簿 番號	供用品簿 登記及番號		數	狀 况	使用ノ 備 考
				丁 數	番 號			
机	2	3	1	2	1	1	異狀ナシ	適 當
”	2	4	1	2	1	1	修繕ヲ要ス	何 々
”	2	5	1	2	1	1	何 々	何 々
計						3	”	”
椅子	3	1	1	3	3	1	何 々	何 々
”	4	6	1	3	4	1	何 々	何 々
計						2	”	”
何々	0	0	0	0	0	0	個	何 々
何々	0	0	0	0	0	0	”	何 々

上記ノ事實其正確ナルヲ保證ス

官 姓 名

年 月 日

様式第十

保存品審査調書

年 月 日現在

何 廳

供 用 保 存 品

品名	保存番號	數	供用場所	現 狀	使 用 ノ 適 否	備 考
備 品		數得				
机	I	1	脚	何 室	異狀ナシ	適 當
"	2	1	"	何 室	"	"
"	(イ)	3	"	(イ)	(イ)	(イ)保證書第1號ノ通
		5	"			
椅子	6	1	"	何 室	何 々	何 々
"	7	1	"	何 室	何 々	何 々
"	(ロ)	2	"	(ロ)	(ロ)	(ロ)保證書第1號ノ通
		4	"			
何 々	0	0	何 々	何 々	何 々	何 々
何 々	0	0	何 々	何 々	何 々	何 々
器 具						
何 々	0	0	何 々	何 々	何 々	何 々
何 々	0	0	何 々	何 々	何 々	何 々
何 々	0	0	何 々	何 々	何 々	何 々
何 々	0	0	何 々	何 々	何 々	何 々
何 々	0	0	何 々	何 々	何 々	何 々

在庫保存品

品名	保存番號	數	現狀	備考
機	9	1	脚	異狀ナシ
〃	一度毛使甲ヤサ ルニ付磨鏡ナシ	29	〃	何々
		30	〃	
椅子	一度毛使甲ヤサ ルニ付磨鏡ナシ	50	〃	何々
何々	0	0	〃	何々
何々	0	0	〃	何々
何々	0	0	〃	何々

森林收入及森林經費計算記簿式

十一	森林經費預算簿計算表	第十一摸本
十	森林收入調定簿計算表	第十摸本
九	森林經費區別簿	第九摸本
八	森林經費豫算簿	第八摸本
七	延納貸金臺帳	第七摸本
六	年期臺帳	第六摸本
五	納入告知書割印簿	第五摸本
四	現金收入檢定簿	第四摸本
三	森林收入區別簿	第三摸本
二	森林收入調定簿	第二摸本
一	森林收入調定原簿	第一摸本

某年度
森林收入調定原簿

某大林區署

署へ通牒
ル旨山林局長ヨリ大林區
ハノ二十七字ヲ削除ス
事業區ノ設置キトス但
號ヲ記入スルモノトス但
生シタル下ノ事業區ノ番
林第ニハ七號ニテ七項中
二十三年七月二十三日丙

- 入スルモノトス
- (7) 場所ノ區ニハ收入ノ生シタル郡村名、字及等級等ヲ記
- (6) 納期限ノ區ニハ納期最終ノ日ヲ記入スルモノトス
- スヘシ
- 入シ又大林區署ノ直轄收入ニ屬スルモノハ直轄ト記入
- ルモノトス但小林區署未設置ナルトキハ派出所名ヲ記
- (5) 林區署名ノ區ニハ收入ノ生シタル小林區署名ヲ記入ス
- スルモノトス
- 名又納入告知書ヲ發シタルトキハ指定ノ金庫名ヲ記入
- (4) 納付金庫ノ區ニハ現金收納ニ係ルトキハ拂込タル金庫
- 記入スルモノトス
- (3) 告知番號ノ區ニハ納入告知書ヲ發付スルトキ其番號ヲ
- 領收證ノ番號ヲ記入スルモノトス
- (2) 拂込番號ノ區ニハ現金收納ニ關スル拂込ニ對スル金庫
- トス
- (1) 收入ヲ檢定シタルトキ收入官吏ノ氏名ヲ記入スルモノ
- 取扱收入官吏ノ區ニハ告知書ヲ發スルトキ若クハ現金

注意

年月日	登記 番號	處分年 月日及 番號	摘 要	收入官吏	拂込 番號	告知 番號	納人住所氏名	付 庫	林區 署名	納期限	場所	目 細目	數	算率金	調定高		計	納否
															現金收入	徴収スヘキ高		
															円 銭 厘	円 銭 厘	円 銭 厘	
	1		何號年期終帳1丁登1號ヨリ	何官何ノ誰		5	何郡何村何ノ誰	甲	何々	18	何々	地所 貨下料 林地	12,000	年 10,000		10 00 0	10 00 0	
	2	何年何月何日 何	何月何日現金貸付何官何ノ誰 何號	"	4		何郡何村何ノ誰	"	何々	20	何々	地所 貨下料 何々	0	0	2 00 0		2 00 0	何月納
	3		何號年期終帳1丁登2號ヨリ	"		4	何郡何村何ノ誰	乙	何々	25	何々	地所 貨下料 林地	反 1.3 7 月	月 0.100		0 70 0	0 70 0	
	4	何年何月何日 何		"		6	何郡何村何ノ誰	丙	何々	"	何々	何々	0	0		30 00 0	30 00 0	不納ニ付身 代取返券
																30 00 0	30 00 0	

何

年月日	登記 番 號	處分年 月 日 及 番 號	摘 要	收入官吏	拂込告知 番 號 番 號	納入住所氏名
	1		何號貸金簿帳1丁登1號目)	何官何ノ誰		何郡何村何ノ誰
	2		—————2號目)	何官何ノ誰		何郡何村何ノ誰

月

付 林區 庫 署名	納期限	場所	目 細目	數 算率金	調 定 高			計 納否
					現金収入	徴收スレキ高		
					円 銭 厘	円 銭 厘	円 銭 厘	
甲 何々	30	何々	延 納 及 水 竹 年 賦 金 拂 下 代	年 30.000	30 00 0	30 00 0	30 00 0	
乙 何々	30	何々	” 辨償金	年 20.000	20 00 0	20 00 0	20 00 0	

第二摸本

某 年 度

森 林 收 入 調 定 簿

某 大 林 區 署

336

(森林収入)

辨償金

年月日	摘要	歳入		歳入		備考
		歳入	歳入	歳入	歳入	
		予算額	歳入	歳入	歳入	
		調定済額	収入済額	収入未済額	歳入	
		円	円	円	円	
	算定額 令送何説	100 00 0			100 00 0	
	何説		20 00 0	20 00 0	800 00 0	
	何官何ノ証何月分報告		10 00 0	10 00 0	90 00 0	3 00 0

337

(森林収入)

合計

年月日	摘要	歳入		歳入		備考
		歳入	歳入	歳入	歳入	
		予算額	歳入	歳入	歳入	
		調定済額	収入済額	収入未済額	歳入	
		円	円	円	円	
	算定額 令送何説	20,000 00 0			20,000 00 0	
	何説ニリ何説ニ至ル		3,720 00 0	3,720 00 0	16,280 00 0	
	何官何ノ証何月分報告		1,380 00 0	2,360 00 0	18,640 00 0	3 00 0
	何官何ノ証何月分報告		600 00 0	1,760 00 0	18,040 00 0	

第三摸本

某 年 度
森 林 收 入 區 別 簿

某大林区署

340

本署直轄
(森林收入) 地所貸下料

年月日	摘要	預算		實收	差
		円 銭 厘	円 銭 厘		
	豫算高	200	00	0	200
	樹林地		20	00	0
	何々		10	00	0

某小林區署
(森林收入) 木竹拂下代

341

年月日	摘要	預算		實收	差
		円 銭 厘	円 銭 厘		
	豫算高	300	00	0	300
	立木		100	00	0
	何々		50	00	0

第四摸本

某 年 度
現 金 收 入 檢 定 簿

某 大 林 區 署

年月日	摘要	領收 番號	拂込金庫	拂込月日	目	金額
						円 角 厘
	收入官吏何誰扱	1.	何地本金庫	4 5	木竹拂下代	100 00
	何々		何		何	200 00

第五摺木

第六摸本

第 何 號
年 期 臺 帳

某大林區署

明治何年度

納入告知書割印簿

某大林區署

區署へ通牒
スル旨山林局長ヨリ大
キハノ二十七日ヲ削除
ス但事業區ノ設置ナキト
ノ番號ヲ記入スルモノト
項中生シタル下「事業區
日丙林第二八七號ニテ三
明治二十三年七月二十三

- ハ第四號臺帳へ移載シ第一號臺帳ハ完了スルカ如シ
ノ當該年度ノ區へ記入スルモノトス例へハ第一號臺帳
シ四年度目ニ到リ以下年度統括ノ金額ヲ其年度新設簿
タル事件ヲ記入スルモノナルヲ以テ毎年度本簿ヲ新設
一年度中即チ四月一日ヨリ翌年三月三十一日迄ニ起リ
本簿ハ三ヶ年度繼續スルモノナルモ第八條明文ノ如ク
備考ノ區ニハ徵收上必要ノ事件ヲ記入スルモノトス
臺帳へ移載スルトキ一件毎ニレテ記入スルモノトス
(6) 移載符標ノ區ニハ徵收ヲ要スル爲メ調定原簿又ハ年期
(5) 數ノ區ニハ下草拂下等ノ束數ノ類ヲ記入スルモノトス
(4) 區域ノ區ニハ貸下等ノ區域ノ反別ヲ記入スルモノトス
級等ヲ記入スヘシ
(3) 場所ノ區ニハ收入ノ生シタル郡村名、字、官林名稱、及等
シ又大林區署ノ直轄收ニ屬スルモノハ直轄ト記入スヘ
モノトス但小林區署未設置ナルトキハ派出所名ヲ記入
(2) 林區署ノ區ニハ收入ノ生シタル小林區署名ヲ記入スル
ヲ以テ記入スルモノトス
(1) 摘要ノ區ニハ他日書加ヘテ要スル場合アルニ付其用意

注意

第七摸本

第 何 號
延 納 貸 金 臺 帳

某 大 林 區 署

第四號臺帳へ移載シ第一號臺帳ハ完了スルカ如シ

- 當該年度ノ區へ記入スルモノトス例へハ第一號臺帳ハ
 四年度目ニ到リ以下年度統括ノ金額ヲ其年度新設簿ノ
 ル事件ヲ記入スルモノナルヲ以テ毎年度本簿ヲ新設シ
 一年度中即チ四月一日ヨリ翌年三月三十一日迄ニ起テ
 本簿ハ三ヶ年度繼續スルモノナルモ第九條明文ノ如ク
 (4) 備考ノ區ニハ徵收上必要ノ事件ヲ記入スルモノトス
 臺帳へ移載スルトキ一件毎ニレテ記入スルモノトス
 (3) 移載符標ノ區ニハ徵收ヲ要スル爲メ調定原簿又ハ年期
 トス
 (2) 年度未定ノ區ニハ徵收年度未定ノモノヲ記入スルモノ
 ヲ以テ記載スルモノトス
 (1) 摘要ノ區ニハ他日書加へテ要スル場合アルニ付其用意

注意

第八摸本

某 年 度
森 林 經 費 豫 算 簿

某 大 林 區 署

林 區 署 費
(奏 任 俸 給) 林 務 官

369

月 日	摘 要	任 拂 豫 算 高	任 拂 命 令 高	殘 高
		円 銭 厘	円 銭 厘	円 銭 厘
	任拂豫算令達高	2,000 00 0		2,000 00 0

370

(林 區 署 費)
(判 任 以 下 俸 給) 林 務 官 補

年 月 日 摘 要 仕 拂 豫 算 高 仕 拂 命 令 高 殘 高

円 銭 厘 円 銭 厘 円 銭 厘

仕 拂 豫 算 令 達 高 1,400 00 0 1,400 00

(林 區 署 費)

371

(判 任 以 下 俸 給) 營 林 主 事

年 月 日 摘 要 仕 拂 豫 算 高 仕 拂 命 令 高 殘 高

円 銭 厘 円 銭 厘 円 銭 厘

仕 拂 豫 算 令 達 高 700 00 0 700 00 0

何 之 誰 渡 何 月 分 命 令 何 號 25 00 0

25 00 0 650 00 0

350 00 0

372 (林 區 署 費)
(判 任 以 下 俸 給) 備 員

年月日	摘 要	仕拂豫算高 円 銭 厘	仕拂命令高 円 銭 厘	残 高 円 銭 厘
	何々ノ事由ニ依リ營林主事ヨリ流用 何之誰何月分_____命令何號	300 00 0	10 00 0	300 00 0 290 00 0

(林 區 署 費) 373
(判 任 以 下 俸 給) 計

年月日	摘 要	仕拂豫算高 円 銭 厘	仕拂命令高 円 銭 厘	残 高 円 銭 厘
	仕拂豫算命令達高_____	4,100 00 0		4,100 00 0
	命令何號_____		25 00 0	4,075 00 0
	命令何號_____		25 00 0	4,050 00 0
	命令何號_____		10 00 0	4,040 00 0

374

(林 區 署 費)
內 國 旅 費

年月日	摘 要	仕 拂 豫 算 高			仕 拂 命 令 高			殘 高		
		円	銭	厘	円	銭	厘	円	銭	厘
	仕拂豫算令達高	400	00	0				400	00	0
	營林主事補何之誰何地へ出張旅費概算 算拂 命令何號				9	00	0			
	營林主事何之誰何地へ出張旅費概算 拂 命令何號				20	00	0			
	林務官補何之誰何地地方巡回旅費ノ分 命令何號				31	00	0	340	00	0
	何々ノ事由ニ依リ何月何日何頃旅費概算									330
	營林主事何之誰何地へ出張旅費概算 ノ上差額返付ノ分定額戻入				4	00	0			334

375

(林 區 署 費)
(備 品 費) 器 具

年月日	摘 要	仕 拂 豫 算 高			仕 拂 命 令 高			殘 高		
		円	銭	厘	円	銭	厘	円	銭	厘
	仕拂豫算令達高	500	00	0				500	00	0
	何々買入代何ノ誰渡 命令何號							15	00	0
	〃 〃 〃 〃							4	00	0
	〃 〃 〃 〃							15	00	0
	〃 〃 〃 〃							6	00	0
	何月何日記入ノ分誤記ニ付更正ノ分 ノ受入							4	00	0
	全上訂正ノ上更ニ拂出							6	00	0

376 (林 區 署 費)
(備 品 費) 雜 器 械

年月日	摘 要	仕拂豫算高	仕拂命令高	殘 高
		円 銭 厘	円 銭 厘	円 銭 厘
	仕拂豫算全達高	100 00 0		100 00 0

(林 區 署 費) 計 377
(備 品 費)

年月日	摘 要	仕拂豫算高	仕拂命令高	殘 高
		円 銭 厘	円 銭 厘	円 銭 厘
	仕拂豫算全達高	600 00 0		600 00 0
	命令何號		15 00 0	585 00 0
	命令何號		4 00 0	581 00 0
	命令何號		15 00 0	566 00 0
	命令何號		6 00 0	560 00 0
	何月何日記入ノ分誤認ニ付更正ノ爲ニ受 入			564 00 0
	全上訂正ノ上更ニ拂出		6 00 0	558 00 0

經常費合計

年月日	摘要	仕拂豫算高 円 銭 厘	仕拂命令高 円 銭 厘	残 高 円 銭 厘
	仕拂豫算令達高	7,100 00 0		7,100 00 0
	命令何號		25 00 0	7,075 00 0
	命令何號		9 00 0	7,066 00 0
	命令何號		15 00 0	7,051 00 0
	命令何號		25 00 0	7,026 00 0
	命令何號		20 00 0	7,006 00 0
	命令何號		4 00 0	7,002 00 0
	命令何號		10 00 0	6,992 00 0
	命令何號		31 00 0	6,961 00 0
	命令何號		15 00 0	6,946 00 0
	何々ノ事由ニ依リ毎月何日何宛宛送付 額	10 00 0		6,936 00 0
	命令何號		6 00 0	6,930 00 0
	何々ノ事由ニ依リ毎月何日何宛宛送付 額			6,934 00 0
	入			6,938 00 0
	全上訂正ノ上更ニ拂出		6 00 0	6,932 00 0

(山林原野調査費)

備 人 料

年月日	摘要	仕拂豫算高 円 銭 厘	仕拂命令高 円 銭 厘	残 高 円 銭 厘
	仕拂豫算令達高	1,000 00 0		1,000 00 0
	何々ノ事由ニ付何官何ノ誰ニ現金前渡 命令何號		200 00 0	800 00 0

380

(山林原野調査費)

標柱費

年月日	摘要	仕拂		
		予算高	命令高	残高
		円 銭 厘	円 銭 厘	円 銭 厘
	仕拂予算命令達高	100 00 0		100 00 0

臨時費合計

381

年月日	摘要	仕拂		
		予算高	命令高	残高
		円 銭 厘	円 銭 厘	円 銭 厘
	仕拂予算命令達高	1,100 00 0		1,100 00 0
	命令何號		200 00 0	900 00 0

第九摸本

某 年 度
森 林 經 費 區 別 簿

某 大 林 區 署

384

本署
(判任以下俸給)

林務官補

年月日	摘要	預算支出			殘
		円	銭	厘	
	預算高	5,000	00	0	5,000 00 0
	上級俸某		20	00 0	4,980 00 0
	何々		2	00 0	4,978 00 0

某小林区署
(備品費) 器具

385

年月日	摘要	預算支出			殘
		円	銭	厘	
	預算高	100	00	0	100 00 0
	書籍箱		5	00 0	95 00 0

386

某 派 出 所

(何 々) 何 々

年月日 摘 要 豫 算 支 出 残

円 銭 部 円 銭 部 円 銭 部

何々事業(場所毎=区分ス但官林証査費ノ額ハ其事業毎=区分ス)

387

(何 々) 何 々

年月日 摘 要 豫 算 支 出 残

円 銭 部 円 銭 部 円 銭 部

某 年 度
 森 林 收 入 調 定 簿 計 算 表
 明 治 何 年 何 月 何 日

第 十 摺 本
 389

算 高	調 定 濟 高	調 定 未 濟 高	科 目	調 定 濟 高	收 入 濟 高	收 入 未 濟 高
円 銭 厘	円 銭 厘	円 銭 厘		円 銭 厘	円 銭 厘	円 銭 厘
900 00 0	200 00 0	700 00 0	地 所 貨 下 料	200 00 0	100 00 0	100 00 0
0	0	0	建 物 貨 下 料	0	0	0
0	0	0	立 木 貨 下 料	0	0	0
0	0	0	物 品 貨 下 代	0	0	0
0	0	0	地 所 拂 下 代	0	0	0
0	0	0	建 物 拂 下 代	0	0	0
3,000 00 0	3,000 00 0	12,000 00 0	木 竹 拂 下 代	3,000 00 0	1,500 00 0	1,500 00 0
100 00 0	500 00 0	3,500 00 0	雜 種 物 拂 下 代	500 00 0	350 00 0	150 00 0
100 00 0	20 00 0	80 00 0	辨 償 金	20 00 0	10 00 0	10 00 0
0	0	0	訴 訟 入 費 償 却 金	0	0	0
0	0	0	違 約 金	0	0	0
0	0	0	盜 難 品 賠 償 金	0	0	0
0	0	0	返 納 金	0	0	0
0	0	0	懲 罰 金	0	0	0
0	0	0	年 賦 及 延 納 金	0	0	0
34,000 00 0	3,720 00 0	16,280 00 0	計	3,720 00 0	1,900 00 0	1,760 00 0

大 林 區 署 長

調 査

主 査

某大林区署
某年度森林經費豫算簿計算表
明治何年何月

第十一摸本
391

科 目	仕拂豫算高		仕拂命令高		差引殘高	
	円	銭	円	銭	円	銭
<u>2大林区署費</u>						
<u>1俸給及諸給</u>						
俸給						
林務官	2,000	00 0	0		2,000	00 0
列任以下俸給						
林務官補	1,400	00 0	0		1,400	00 0
營林主事	400	00 0	50		350	00 0
備員	300	00 0	10 00 0		290	00 0
計	4,100	00 0	60 00 0		4,040	00 0
<u>4旅費</u>						
內國旅費	300	00 0	56 00 0		334	00 0
<u>6廳費</u>						
備品費						
器具	500	00 0	42 00 0		458	00 0
雜器械	100	00 0	0		100	00 0
計	600	00 0	42 00 0		558	00 0
第二款合計	7,090	00 0	158 00 0		7,320	00 0
<u>2山林原野調査費</u>						
<u>1俸給及諸給</u>						
備入料	1,000	00 0	200 00 0		800	00 0
<u>2廳費</u>						
標柱費	100	00 0	0		100	00 0
第二款合計	1,100	00 0	200 00 0		900	00 0
總計	8,190	00 0	358 00 0		7,832	00 0

大林区署長

調査

主査

概算渡金整理簿及現金前渡金整理簿樣式

某 年 度
概 算 支 出 金 整 理 簿

某 大 林 區 署

(林區署費)

林產物處理費

年月日	摘要	現金		決算		明高	殘高	備	考
		前渡高	支拂	支拂	返納				
	何々ノ事由ニ依リ何官何ノ誰渡——命令何號	200 00 0					200 00 0		内百五拾圓何月何日決算 内五十圓何月何日決算
	何月何日何ノ誰渡ノ内決算——		150 00 0				50 00 0		
	何々ノ事由ニ依リ何官何ノ誰渡——命令何號	200 00 0					250 00 0		何月何日決算
	何月何日及何月何日何官何ノ誰渡ノ分決算——		230 00 0	20 00 0			0		

(山林原野調査費) 備入料

年月日	摘要	現金			備
		前渡高	支拂	返納	
		円 銭 厘	円 銭 厘	円 銭 厘	
	何々ノ事由ニ依リ何官何ノ誰渡	250 00 0			250 00 0
	何月何日何ノ誰渡ノ分決算		250 00 0		0

總計

年月日	摘要	現金			備考
		前渡高	支拂	返納	
		円 銭 厘	円 銭 厘	円 銭 厘	
	何々ノ事由ニ依リ何官何ノ誰渡	200 00 0			200 00 0 内百五十期何月何日決算 五十期何月何日決算
	何々ノ事由ニ依リ何官何ノ誰渡	250 00 0			150 00 0 何月何日決算
	何月何日何官何ノ誰渡ノ分決算		150 00 0		300 00 0
	何月何日何官何ノ誰渡ノ分決算		250 00 0		50 00 0
	何々ノ事由ニ依リ何官何ノ誰渡ノ分決算	200 00 0			250 00 0 何月何日決算
	何月何日及何月何日何官何ノ誰渡ノ分決算		230 00 0	200 00 0	0

某 年 度
現 金 前 渡 金 整 理 簿

某 大 林 區 署

內國旅費

年月日	摘要	概算	精算	高	殘高	備考
		支出高	精算	返納		
		円 銭 厘	円 銭 厘	円 銭 厘	円 銭 厘	
	營林主事補何某何地へ出張					
	ニ付概算渡ノ分—命令何號	9 00 0			9 00 0	何月何日精算済
	營林主事何某何地へ出張ニ					
	付概算渡ノ分—命令何號	20 00 0			29 00 0	何月何日精算済
	營林主事補何某何地へ出張					
	旅費精算ノ分—————		9 00 0		20 00 0	
	營林主事何某何地へ出張旅					
	費過剩返納ノ分—————			4 00 0	16 00 0	
	營林主事何某何地へ出張旅					
	費精算ノ分—————		61 00 0		0	

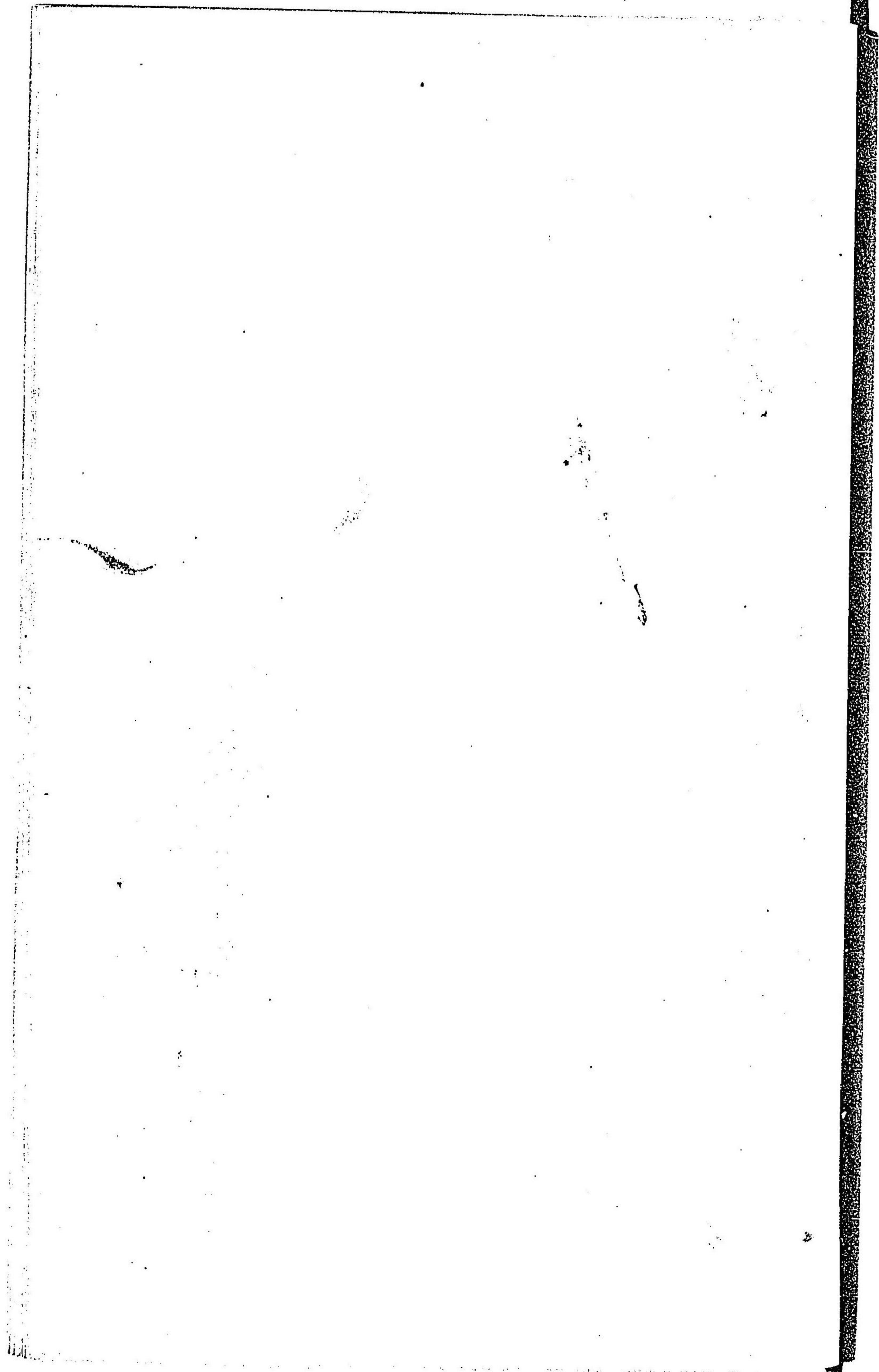

明治廿四年一月十五日出版

農商務省

477A 38

1947

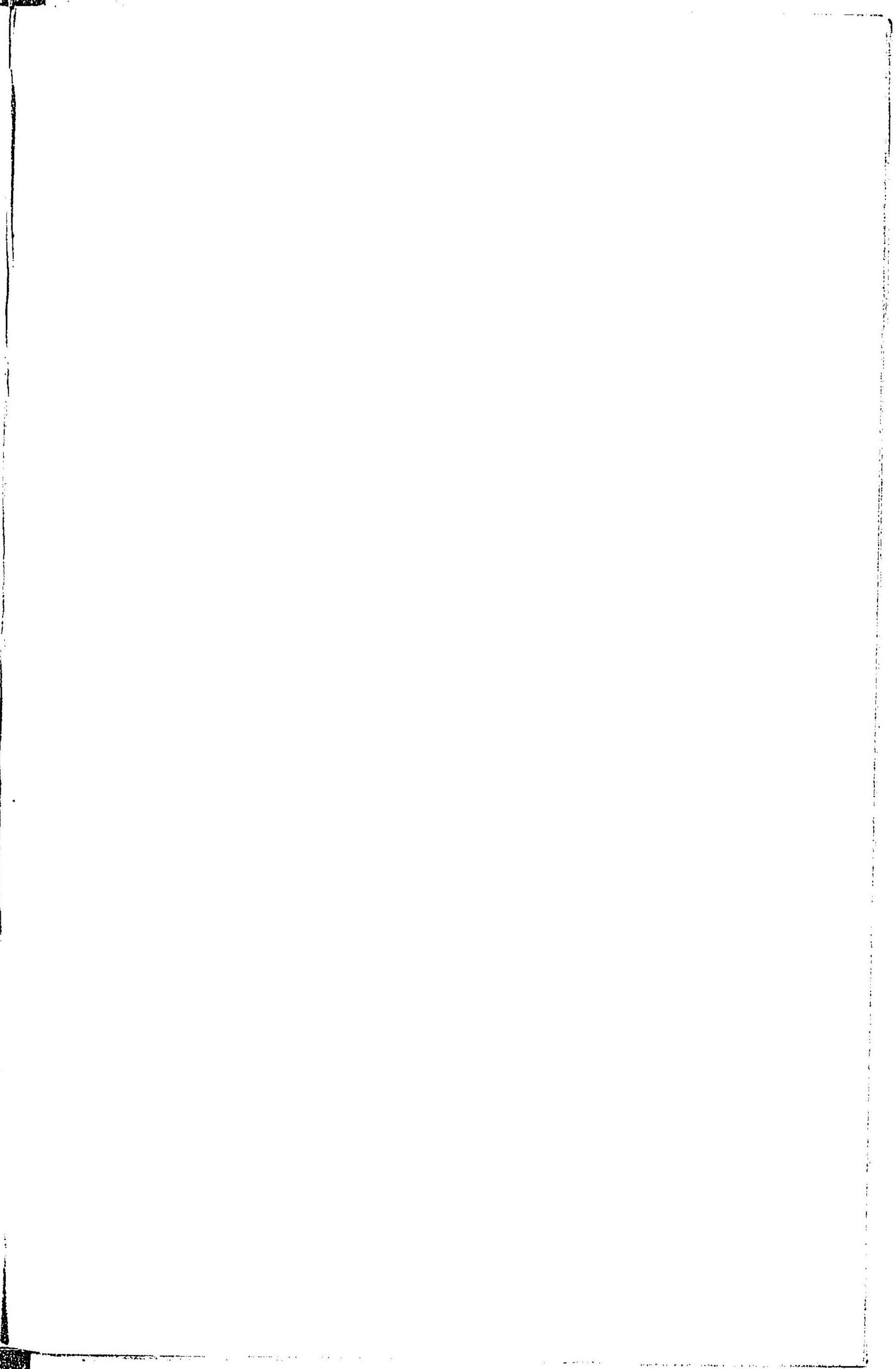
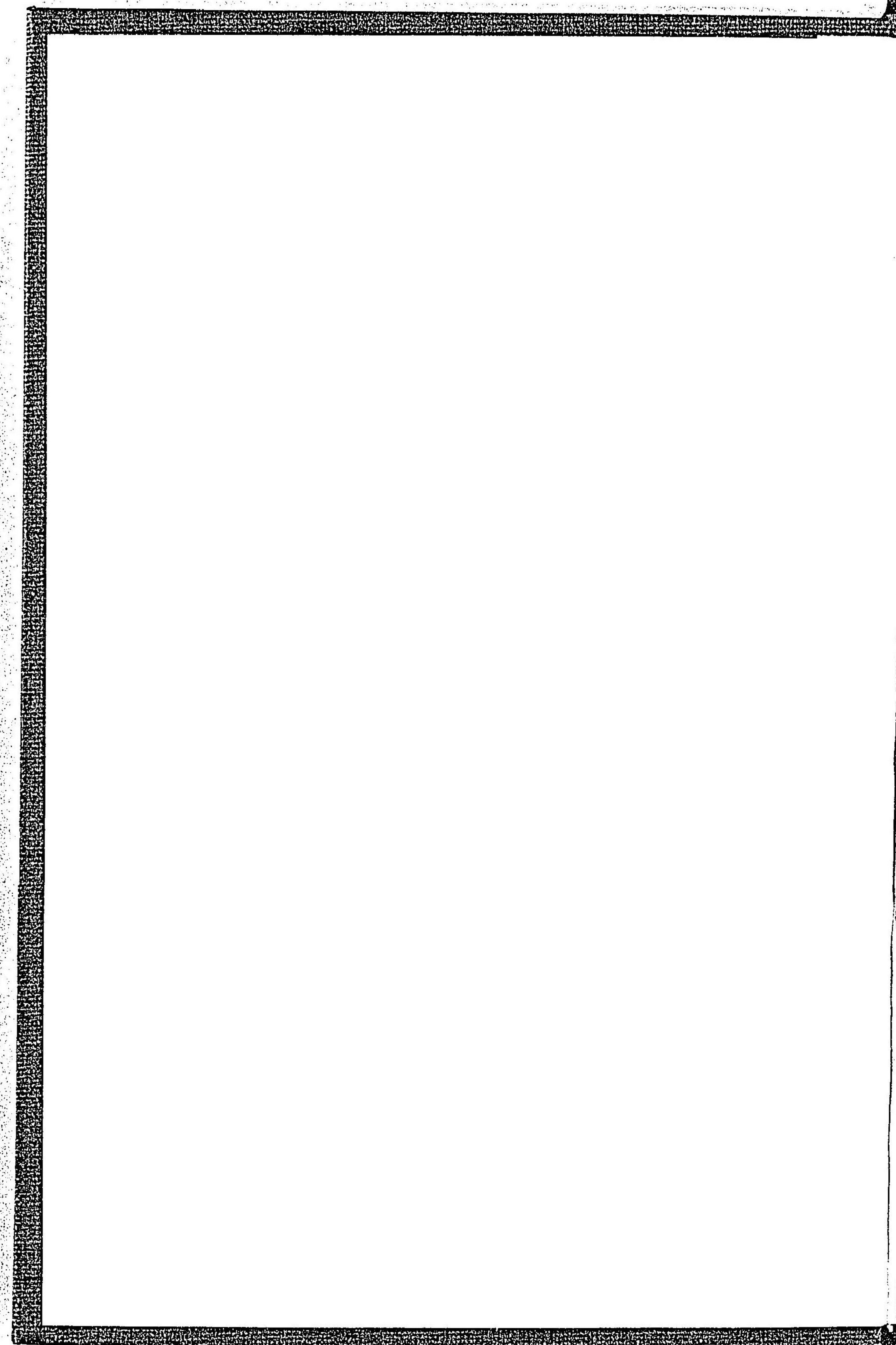

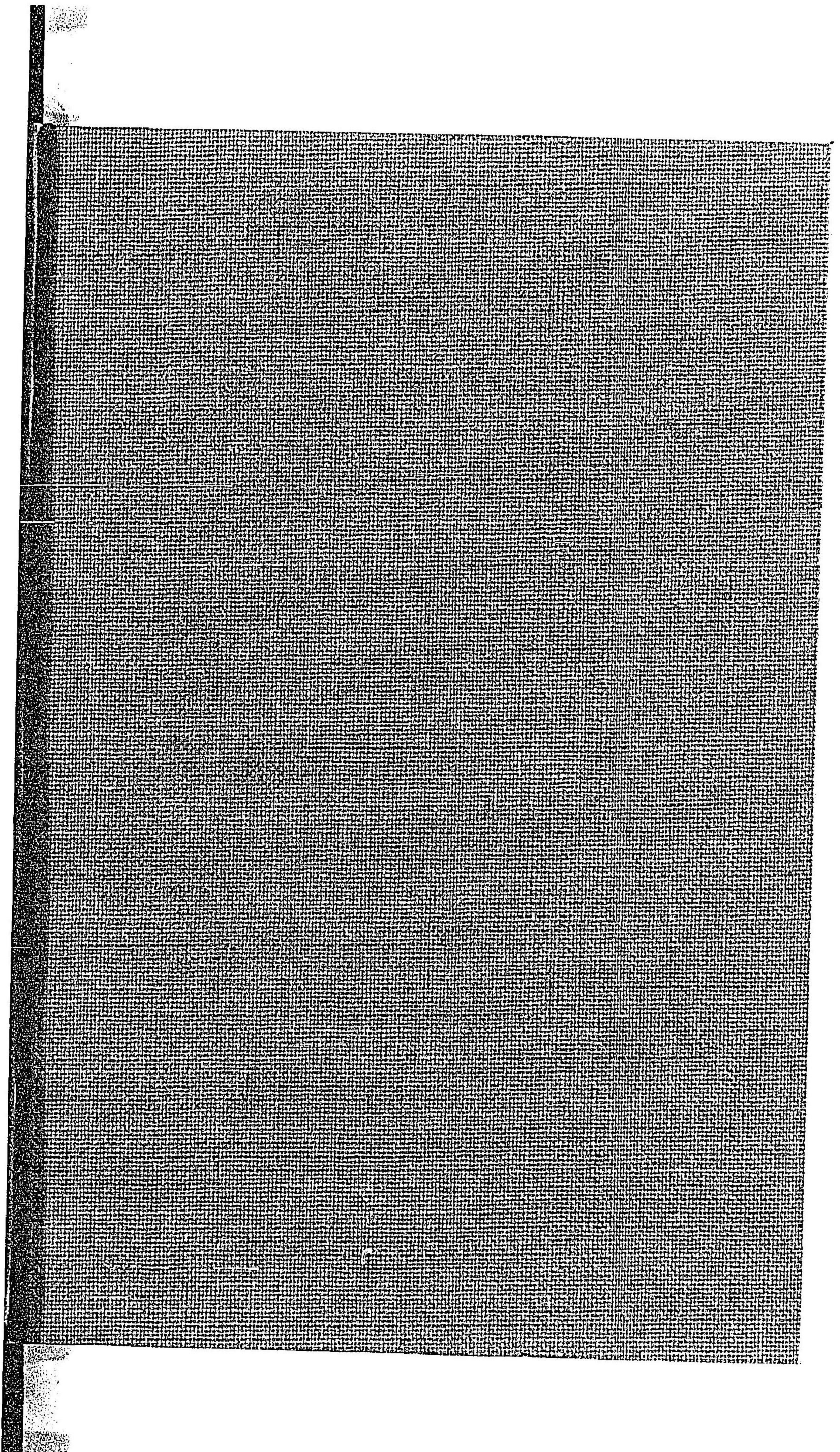

禁電子式複写

