

中田丁一村川日郡梨山東國斐甲縣梨山  
 宗 土 淨  
 景之院名稱山雲光



當山八正親町天皇  
 御宇天正元年開山  
 西譽文貞上人三  
 日川ノ傍ニ庵ヲ  
 精シ光雲感ト  
 号シ專ラ萬徳  
 所帰ノ名号  
 ヲ勅化ス  
 (今ニ庵跡存在  
 モリ)水尊  
 八武田家代々  
 護持ノ靈  
 佛ナリ然レ  
 天正十年  
 武田勝頼  
 公敗走ノ時  
 其靈佛并ニ  
 信玄公所持ノ  
 水晶念珠一連  
 ヲ納メテ  
 爾來信徒ノ  
 向一層厚キヲ  
 加ヘ暮年ナラシ  
 テ堂舎ヲ建立申請  
 シテ給木山知恩院  
 末トナリ光雲山稱  
 名院田中幸ト命セラハ  
 後子寛文六丙下年四  
 世近譽門牛上人ニ至リ  
 屢河川漲溢流失ノ慮ア  
 ルヲ以テ現在ノ地ニ移轉ス  
 亦寛政九年十一世澄譽音  
 碩上人代類焼ノ災ニ罹火勢  
 猛烈ニテ付具諸記録等悉ニ焼  
 失スト故トモ本尊ハ檀徒歌田粗  
 宮殿孫左衛門ナル者幸ラシテ後  
 堂ヨリ買ヒ奉リ難ヲ彼ノ家ニ避ケ玉  
 ヘリ同代再建ニ係ルモ現在ノ堂宇之  
 ナリ

十八世現住 真遊英頭忠誌

明治三十六年七月朔

日本光雲山  
 明鏡院  
 住持 山ノ刀



沢蟹村力万上郡梨山東國斐甲縣梨山  
 宗 洞  
**景之寺源長山澤蟹**

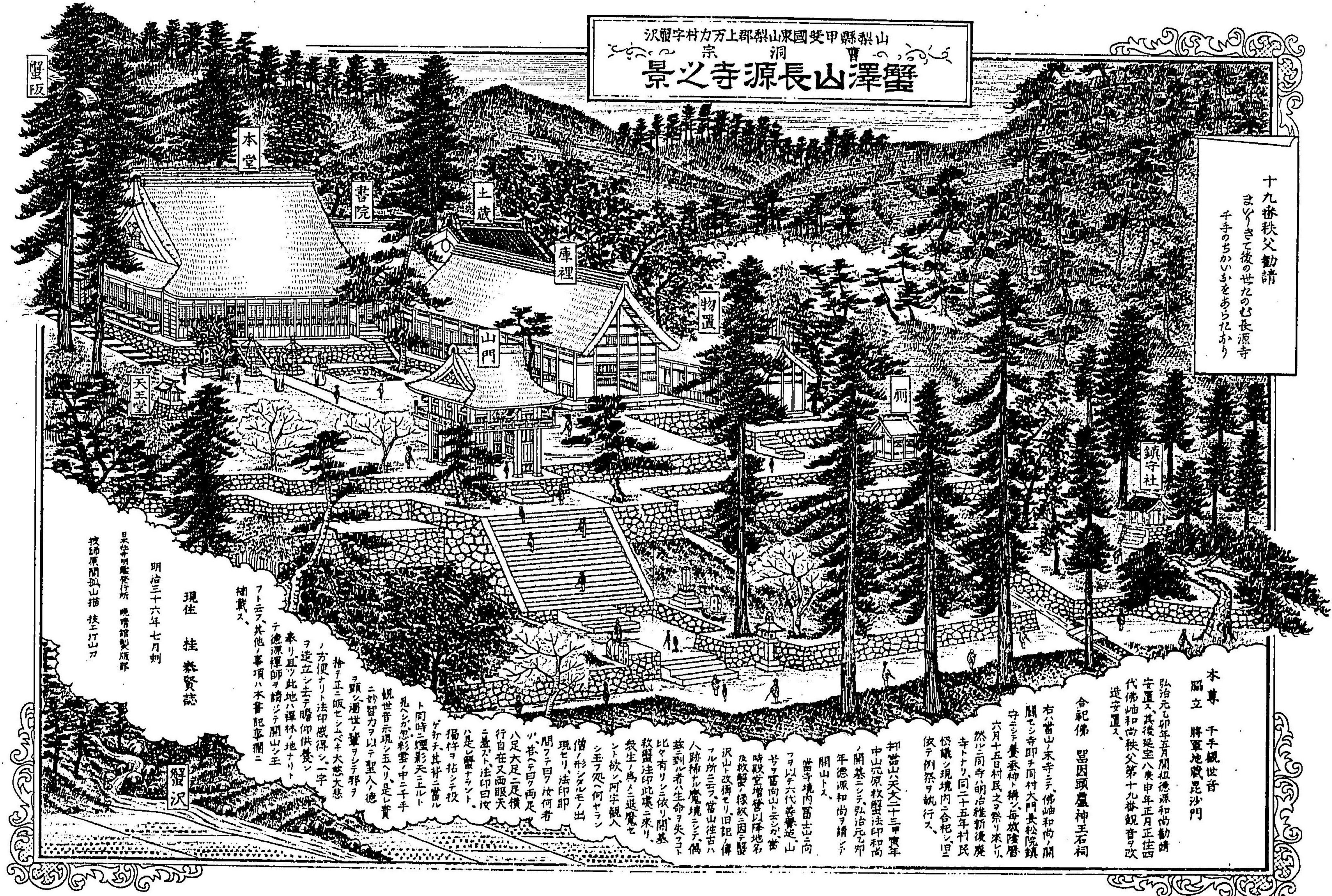

十九番秩父勸請  
 まりきて後の世たのむ長源寺  
 千手のちかひをあらたかり

**本尊** 千手観世音  
 願立 將軍地蔵毘沙門  
 弘治元七卯年五月開祖徳源和尚勸請  
 安置入其後延宝八庚申年正月正住西  
 代佛師和尚秩父第十九番観音ヲ改  
 造安置ス

**舎祀佛** 毘因頭盧神王石祠  
 右山末寺ニ佛師和尚開  
 關セシ寺即チ同村大開長松院鎮  
 守ニテ養承神ト稱シ毎歲陰曆  
 六月十五日村民之ヲ祭リ來リ  
 然レ同寺ノ明治維新後廢  
 寺トナリ同二十五年村民  
 俗議シ現境内ニ舎祀シ且  
 依テ例祭ヲ執行ス

抑當山天文二十三甲寅年  
 中山元原教監法印和尚  
 ノ開基ニシテ弘治元七卯  
 年徳源和尚ヲ請シテ  
 開山トス  
 當寺境内富士山ニ向  
 フヲ以テ六代善譽造山  
 寺ヲ舊向山ト云フが當  
 時殿堂増修以テ地名  
 及教體ノ緣故ニ因テ舊  
 沢山ト改稱セリ旧記ノ傳  
 フル所ニテ當山往古ハ  
 人跡稀ルル處境ニテ偶  
 茲ニ到ル者ハ生命ヲ失フコ  
 比々有リシニ依リ開基  
 教監法印此處ニ來リ  
 衆生ノ為ニ退魔セ  
 ント欲シ阿字觀入  
 シ至テ何ヤラシ  
 僧ノ形シタルモノ出  
 現セリ法印即  
 問テ何ヲ汝何者  
 ハ若シ百ヲ西足  
 八足大足ニ足横  
 行自在又而眼天  
 ニ蓋カト法印曰汝  
 ハ是レ蟹ナラシト

獨持ヲ托シテ授  
 ゲ打テ其背ニ當ル  
 ト同時ニ經影天ニル  
 見シガ忽チ影雲ヲ中ニ千手  
 觀世音示現シ玉ヘリ是レ實  
 ニ妙智力ヲ以テ聖人徳  
 ヲ顯シ濁世ノ量ヲ示テ邪ヲ  
 ヲ抑テ正ニ皈セムベキ大慈大悲  
 ノ方便ナリト法印感得シ一字  
 ヲ逆立シ去テ瞻仰供養シ  
 奉リ且ツ此地ハ禪林地ナリト  
 テ徳源禪師ヲ請シテ開山シ玉  
 フト云テ其他ノ事項ハ木書紀事欄ニ  
 補載ス

明治三十六年七月刻  
 吳學淵畫行所 曉晴館製版  
 校印原開山描 桂三行山刀  
**現住 桂 泰賢 誌**

蟹沢







山梨縣甲斐國山梨郡勝沼町  
曹  
勝榮山藥院之景



明治廿六年九月刊之  
日本社寺明鑑發行所  
晚晴齋製版部

狐山画  
如木刀

十八代現董 杉田大龍誌

木尊 文珠照立 釈迦尊  
御七當山八當院東  
八代那御代四ヶ寺  
院近門四ヶ寺  
隨一ニシテ唯八土  
御門天皇ノ御宇正治  
元年の御宇に御宇  
十三日開山八廣院  
開山聖宗能登院第  
五ノ孫以松安斎禪師  
ナリ師ハ天文十六年三  
月示寂ス開基ハ權大納  
言征夷大將軍清和源氏頼  
朝公ノ御宇に有リ小寺タリ  
シモ維新ノ際末寺ハ燒絶  
ラル程林開闢以前ハ眞言  
律宗アリト云フ寺領ハ徳  
川東照公ヨリ除地持領地タ  
リ往古ノ如シハ明治十一年  
三月圓禄ノ災ニ罹リ諸堂悉ク  
灰燼ニ返ス現今ノ如シハ十八  
世大龍代明治十四年再建シ又  
明治廿九年再建ス格  
ハ明治廿九年再建ス格  
免章ヲ符ル開山以來總テ十八  
代ナリ



山梨縣甲斐國東山郡岡村松本  
曹洞宗  
萬德山寶幢禪院之景



本尊 將軍地藏菩薩 金色木像獅子入

抑モ當院ハ文祿二年（今ヲ跡シテ三百十八年）  
保靈寺第五世傳覺存以大和尚ノ草  
創ニシテ開基ヲ光照院殿（相了鬼  
大居士）申傳テ、創造ノ地ハ昔  
村邊川ノ末流南ノ方ニ  
地藏堂元黒印地ナリシガ、  
大雨ノ際床土浸没水ノ憂  
々困難ヲ極ムルニ  
依リ、宝曆三年  
（今ヲ跡シテ百五十年）  
今ノ地ニ遷ス。ト日記ニ  
見ユタリ。

石和停車場

當院ハ本尊  
地藏菩薩ハ  
萬徳ヲ有シ、  
一切衆生ヲ  
種ノ福ヲ與ヘ  
世ニ空體ヲ  
立テ八大怖ヲ  
除キ捨テ  
捨難アリ、  
（千種ノ福ハ大徳  
地藏堂ニ依シ）  
依テ本尊ノ捨難ヲ  
表シ萬徳山寶幢院ト稱セ  
リ、

當院ハ山中ノ平原北方ニ位  
シ、陽ハ遠カニ田水ヲ隔テ雷田  
嶽ヲ望ミ、西ハ白嶺地藏ノ  
諸嶺ヲ眺メ、北ハ青柳峯形ノ  
諸山ヲ目ヒ、四圍ノ高巖起伏ニテ  
頗ル眺望ニ宜ム、カクモ青柳街道ハ  
寺城ニ接シ、且ツ石和停車場ニ接近シ、  
寺域ノ規模小ナリト雖トモ、如ク監堅固ニ  
シテ庭園ニ築山泉水及ビ奇岩珍樹アリ、遠  
ラズ三對首ノ竹林ヲ以テス、六通ノ便風景佳  
兩テカラ相宜シ。

檀家総代  
現住 内田泰嶽 誌

菅沼計三  
窪田彌吉  
島田與作

日本名寺明鑑發行所 晚晴閣製版部 後脚原郡松山福 技二行山刀

明治三十二年七月刊



府國字大村部岡郡梨山東國斐甲縣梨山  
宗洞曹  
景之院中大山廣方

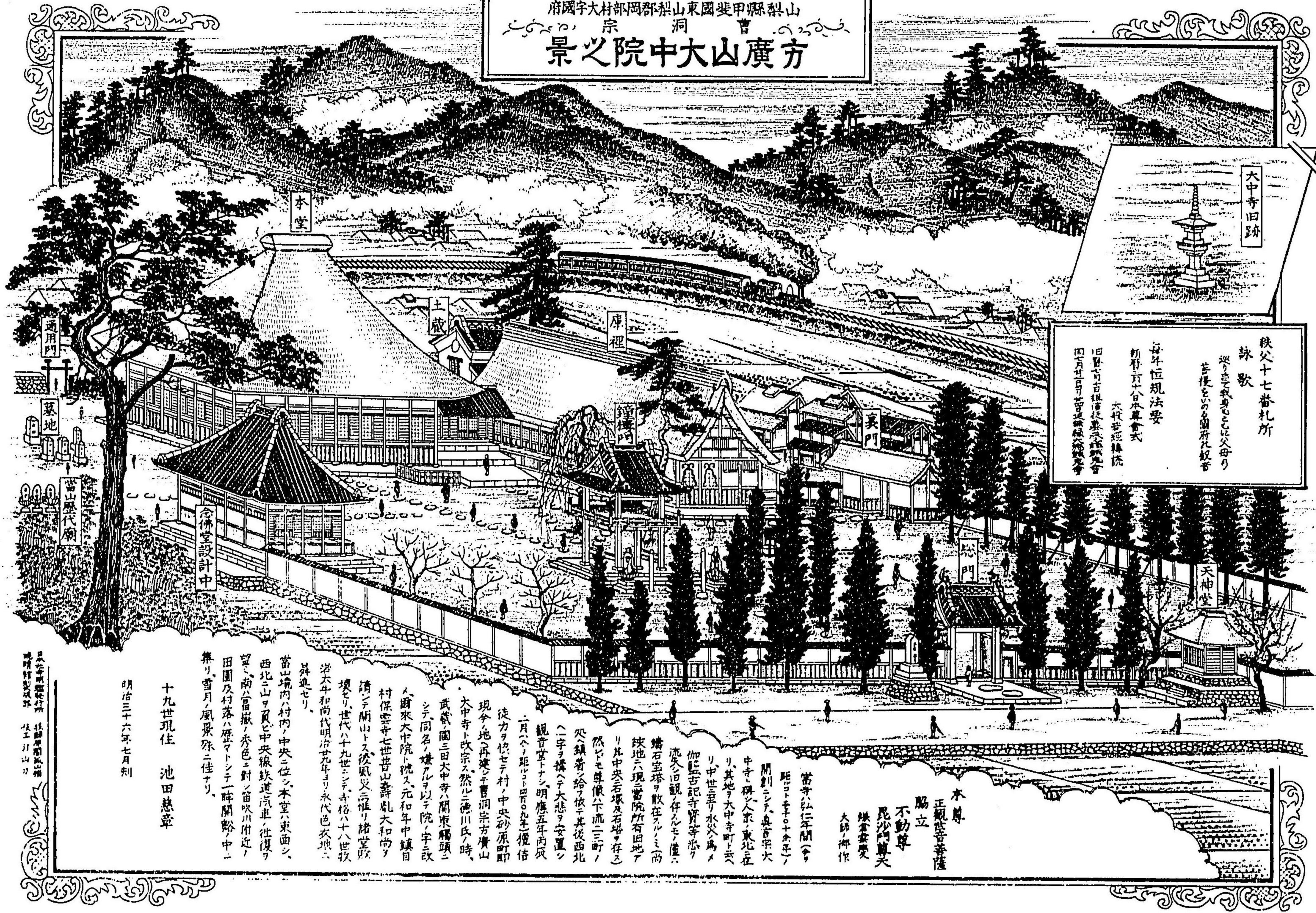

大中寺旧跡



秩父十七番札所  
詠歌  
巡りて我身も七父母り  
菩提樹の多留所此般若  
毎年恒規法要  
願智百八分庫會式  
大般若經講院  
旧跡寺百餘礎遺基跡跡九音  
四百五音寺古昔無餘餘跡寺

十九世現住 池田慈章  
明治三十六年七月刊

木尊  
正觀世音菩薩  
脇立  
不動尊  
毘沙門尊天  
鎌倉靈變  
大師御作

當寺弘仁年間(今)  
距ト寺ト十餘年  
開創ニシテ真言宗大  
中寺ノ稱シ人宗東北在  
リ其地ヲ大甲寺ト云  
リ中世至リ水災爲メ  
伽藍古記寺寶等跡ヲ  
流シ旧觀ノ存ハシト僅ニ  
踏石宝塔ヲ散在スルニ兩  
坡地ハ現當院所存旧地  
リ其中央石塚及石塔ノ存  
然トモ尊像ノ下流ニ町ノ  
穴鑿着給テ依テ其後西北  
ハ一字ヲ撰ヘテ大悲ヲ安置シ  
觀音堂トシ明應五年丙辰  
二月(今ノ距セト四百)年  
徒力ヲ懐セテ村ノ中央砂原町即  
現今地ニ再建シテ曹洞宗方廣山  
大中寺ト改宗ス然ルニ徳川氏ノ時  
武藏國三田大中寺ハ關東禪頭ニ  
シテ同名ノ嫌アルヲ以テ院ノ字改  
ム爾來大中院ト號ス元和年中鎮南  
村保壽寺七世普山壽胤大和尚ヲ  
請テ廟山トス後風災ニ罹リ諸堂敗  
壞セリ世代ハ十九世ニシテ寺格ハ八世  
迄本和尙代明治九年ヨリ永代色衣地ニ  
昇進セリ  
當山境内ハ村内ノ中央ニ位シ本堂ハ東面シ  
西北ニ山ヲ負ヒ中央狹路道汽車往復ヲ  
望ミ南ハ富嶽ノ赤色ニ對シ苗吹川附近ノ  
田圃及村落ハ原ヲトシテ一時閑野中ニ  
集リ雪月ノ風景殊ニ佳ナリ

梨山縣梨山郡岡部大字大村字  
大甲山廣方  
大甲山廣方  
大甲山廣方











府國村部岡郡梨山東國斐甲縣梨山  
 内式喜延  
 景之社神奈斐甲

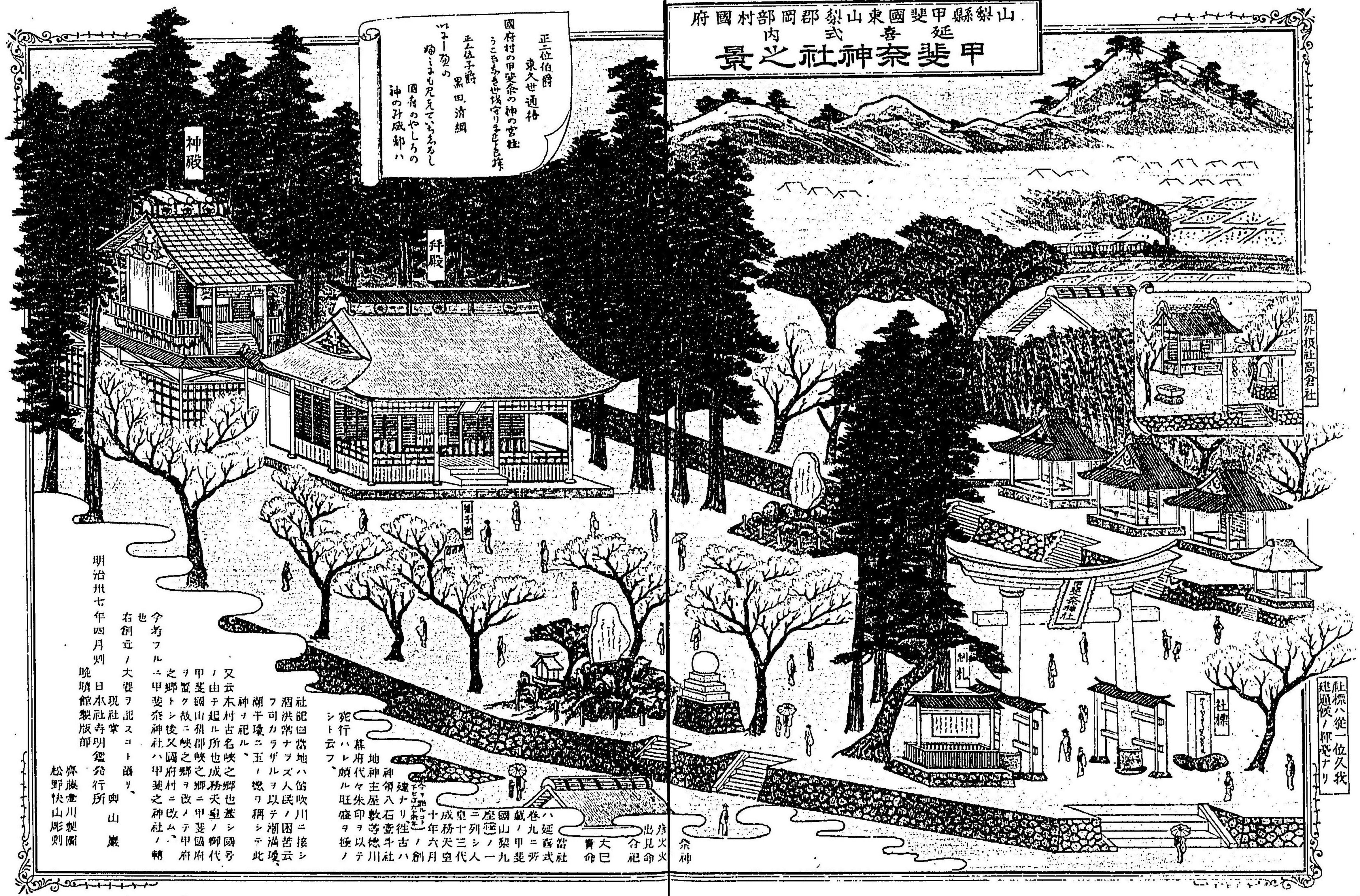

正位伯爵  
 東久世通持  
 國府村の甲斐守の神の宮柱  
 うごきあきせは守りまほしむ  
 正位子爵  
 黒田清綱  
 神の宮の  
 神の宮のやしろの  
 神の宮の成郡の

現外根社高倉社

社標ハ從一位久我  
 建通候ノ釋堂アリ

明治十七年四月朔  
 現社掌  
 日本社寺明鑑發行所  
 晚晴館製版部  
 亦藤堂川製  
 松野快山彫刻

右創立ノ大要ヲ記ス  
 今考フルニ甲斐守神ハ甲斐守ノ神トシテ  
 又云木村古名峽之郷也蓋シ國号  
 ノ由テ起ル所也成務天皇ノ御代  
 甲斐國山梨郡峽之郷ニ甲斐守府  
 ヲ置ク故ニ峽之郷ヲ改メテ甲斐  
 之郷トシ後又國府村ニ改ム

社記曰當地ハ信吹川ニ接シ  
 潤洪常ナラズ人民ノ困苦云  
 フ可カラザルヲ以テ湖滿境  
 湖干境ニ至リ樹ヲ稱シテ此  
 神ノ記ル  
 又云木村古名峽之郷也蓋シ國号  
 ノ由テ起ル所也成務天皇ノ御代  
 甲斐國山梨郡峽之郷ニ甲斐守府  
 ヲ置ク故ニ峽之郷ヲ改メテ甲斐  
 之郷トシ後又國府村ニ改ム

出見命  
 合祀  
 大己命  
 黃命



山梨縣甲斐國山梨郡八幡村字差出  
 御嶽教會  
**那賀郡神社之景**

當社甲斐國中有名勝地ナル差出ノ磯ト  
 稱スル斷崖絶壁危巖怪石突兀セル巖ノ頂  
 上ニ在リ笛吹ノ清潭ハ北ヨリ西南ニ屈曲シ其  
 麓ヲ流シ消々玉ヲ碎キ東ハ連擡御比目下部  
 村ヲ眺瞰シ西ハ連山灣ノ如ク又老松森々タ  
 ル萬力ノ御林ヲ控ヘ四望ノ風景國中ニ比ナ  
 レトシテ世人ノ賞賛スル所トルモ亦偶然  
 ニ非ルナリ祭神ハ那賀郡大神ニシテ明治十  
 九年四月大講義中島憲以氏信後ト計リ  
 東山梨郡三箇村字阿賀ノ浦ヨリ始テ此  
 處ニ遷祀ス然ルニ故有テ翌年十月御  
 嶽教會ニ御嶽教會直轄那賀郡教會ト稱ス  
 其理由ハ日本位寺明鑑紀事欄ニ詳ナリ  
 今ノ奉祀神靈ハ大山祇命、大雷神、  
 高麗神ノ外、國常立尊、六巴貴命、  
 少彦名命、金刀比羅大神ノ四神ナリ、  
 現教會長 權中教正 西宮盛幸  
 信後 三千二百七十三餘名

古今集 よみ入志に  
 嶽の山さし出の磯に住ちたり  
 若が流代をば八十代とせなく  
 新千載集 忠房親王  
 小夜ふとりぞらにおそきおほは山  
 きし出の磯に波やこすらん  
 夫木集 権正公朝  
 千鳥あふ志白のせして磯に松  
 やまの声にふ代のいほせあ

明治三十六年三月刊



笛吹三川

山梨縣甲斐國山梨郡八幡村字差出御嶽教會

山梨行



山梨縣甲斐國山梨郡金村  
 江林山岩昌寺之景

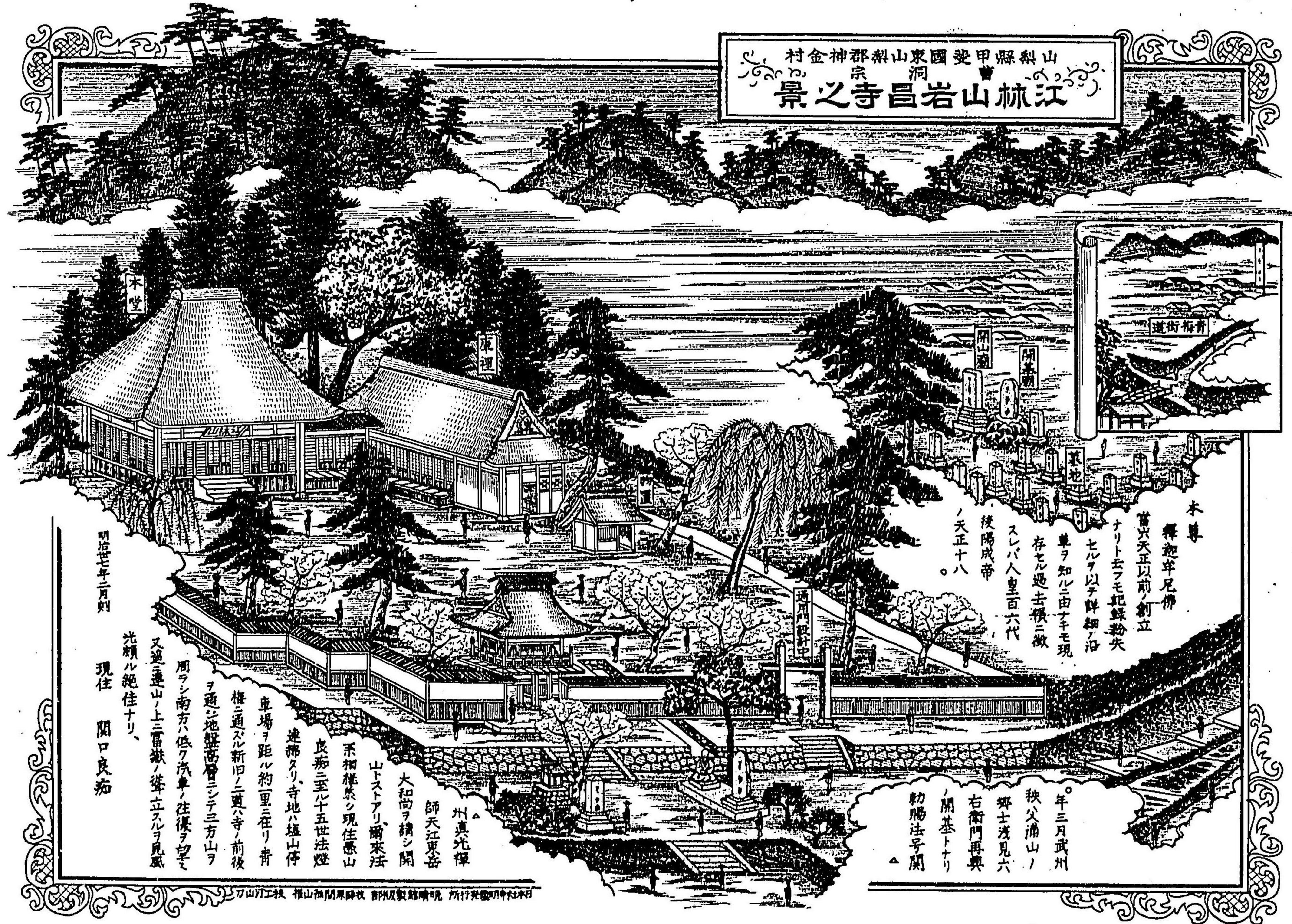

本尊  
 舞遊牟尼佛  
 當天正以前創立  
 ナリト云フモ記録未  
 セルヲ以テ詳細ノ沿  
 草ヲ知ル由ナキモ現  
 存セル過去帳ニ依  
 スレバ八皇百六代  
 後陽成帝  
 天正十八

年三月武州  
 狭父浦山ノ  
 舞士淺見六  
 右衛門再興  
 關基トナリ  
 幼陽法号關

州眞光禪  
 師天江東岳  
 大和尚ヲ續シ開  
 山トストアリ爾來法  
 系相傳崇シ現住慈山  
 良如ニ至ル十五世法燈  
 建佛タリ寺地ハ雄山傳  
 車場ヲ距ル約里ニ在リ青  
 梅ニ通ル新田ノ更ハ寺ノ前後  
 ヲ通シ地盤高層シテ三方山ヲ  
 周ラシ南方ハ低ク汽車ノ往復ヲ便メ  
 又遊ニ連山ノ上ニ雷嶽ノ聳テ立スルヲ見風  
 光頗ル絶佳ナリ、  
 現住 関口良如

明治七年二月刊



野生東上字村蘇大郡山東國斐甲縣梨山  
 宗 濟 臨  
 景之寺林周山真天

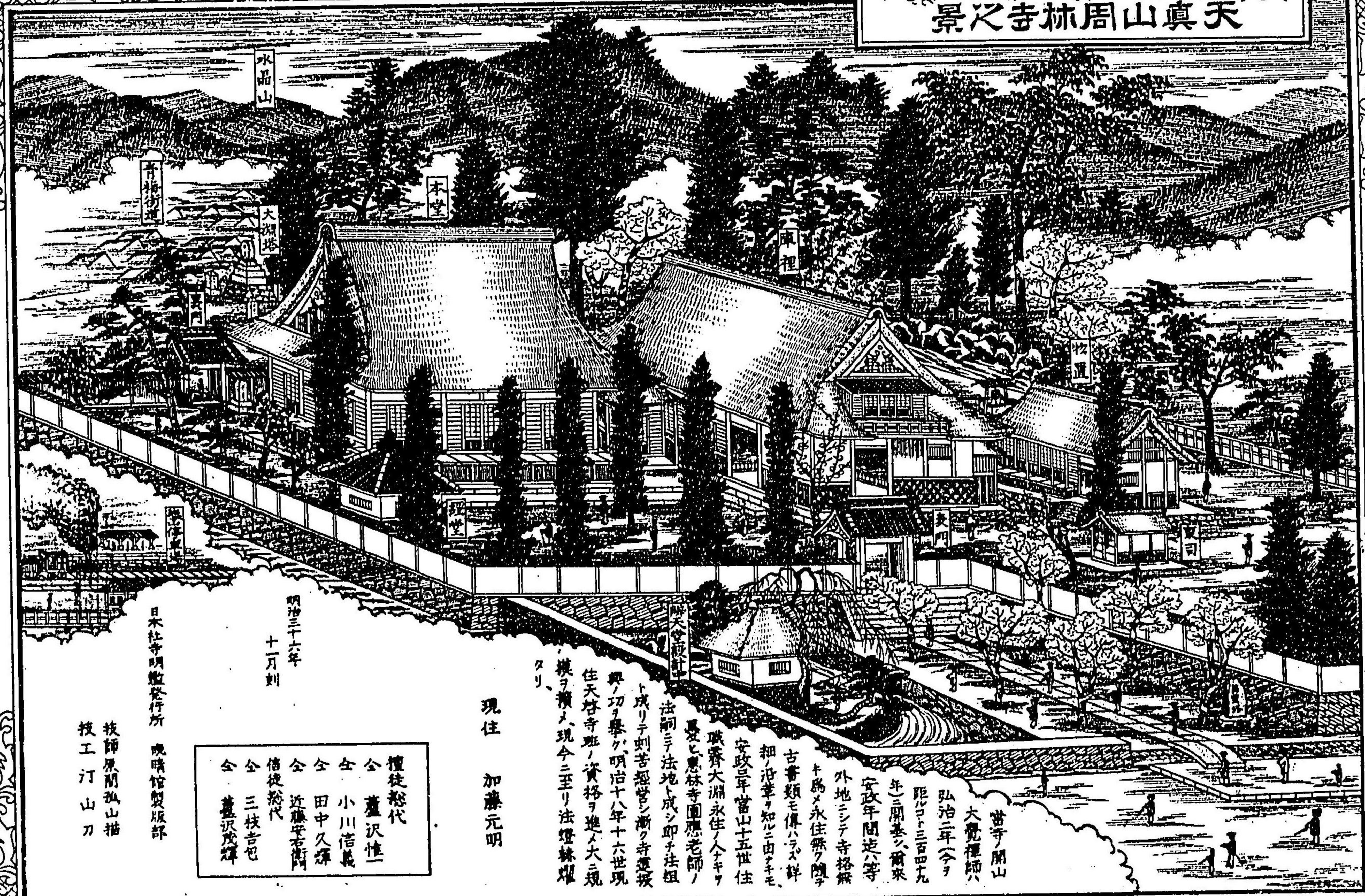

- 檀徒總代
- 全 蘆沢惟一
  - 全 小川信義
  - 全 田中久輝
  - 全 近藤安右衛門
  - 信徒總代
  - 全 三枝吉也
  - 全 蘆沢茂輝

現住 加藤元明

當寺開山 大覺禪師  
 弘治二年(今) 距此三百四十九年  
 安政年間(八等) 外地ニテ寺格無キ為メ永住無ク隨テ古書類モ傳ハラス細ノ沿革ヲ知ルニ由キモ安政三年(當山十五世住職齊大淵永住ノ人キマ) 眞覺トシ恩林寺團應老師ノ法嗣ニテ法地ト成シ即チ法祖ト成リテ刻々經營シ漸ク寺運振興ノ功ヲ舉ゲ明治十八年十六世現住天啓寺班ノ資格ヲ進メ大ニ規模ヲ擴メ現今ニ至リ法燈赫耀タリ

日本社寺明瞭發行所 噴噴館製版部  
 技師 原田山描  
 技工 汀山刀

明治三十六年  
 十一月刻



野生原下字村藤大郡梨山東國美甲縣梨山  
 宗 濟 臨 六三  
 景之寺泉松山光東



本尊  
 地藏菩薩  
 脇立  
 掌善童子  
 掌惡童子

當寺ノ沿革ヲ按ハルニ  
 往昔今ノ七里村字下  
 於曾ニ松泉庵ト号ス  
 ル一刹アリ、本山向嶽寺  
 第七世華林大和尚初メ  
 此所ニ安居シ、向嶽寺開創後  
 隊禪師ニ奉シ宗門ノ法義ヲ  
 修ム當寺第二世齊傳和尚ハ  
 華林大和尚ノ法嗣ナリ時ニ明徳  
 年間現今ノ地ニ地蔵院ト号スル密  
 宗ノ庵跡アリ、蓋シキ年以前ノ古刹  
 ナリト云フ、依テ此地ニ寺ヲ建テ松泉  
 庵ヲ移シ華林大和尚ヲ請シテ開山ト  
 ス、此時庵ヲ寺ト改稱セリ、爾來歷  
 住八代法承遺棉タリ、而シテ當寺ハ  
 徳川治世ノ時境内黒印地八百四  
 十坪ヲ有セシモ明治維新ノ際上  
 地トナリ現境内貳反廿五歩ハ  
 官有地第四種ニ編入セラレ  
 タリ、

現住 秋月盛翁誌  
 明治二十六年土月刻



森竹宇村宮玉郡料山 東國受甲縣料山  
 宗 洞 會  
 景之院授寶山倉川



木尊  
 觀世音菩薩

當山ハ今ヲ距ル四百  
 三十餘年前文明二年  
 武田宗賢ノ開基ニシ  
 テ開山ハ宗祖道元十  
 世ノ法孫宗宿ナリ一  
 ニ曰フ明應五丙辰年  
 八月ノ建立ナリト  
 現住 伊藤鐵巖

明治三十六年十二月刊

日本社寺明鑑發行所  
 晚晴館製版部

技師原間孤山描  
 技工汀山刀



村城岡郡梨山 東國畿甲縣梨山  
景之寺谷長山提菩

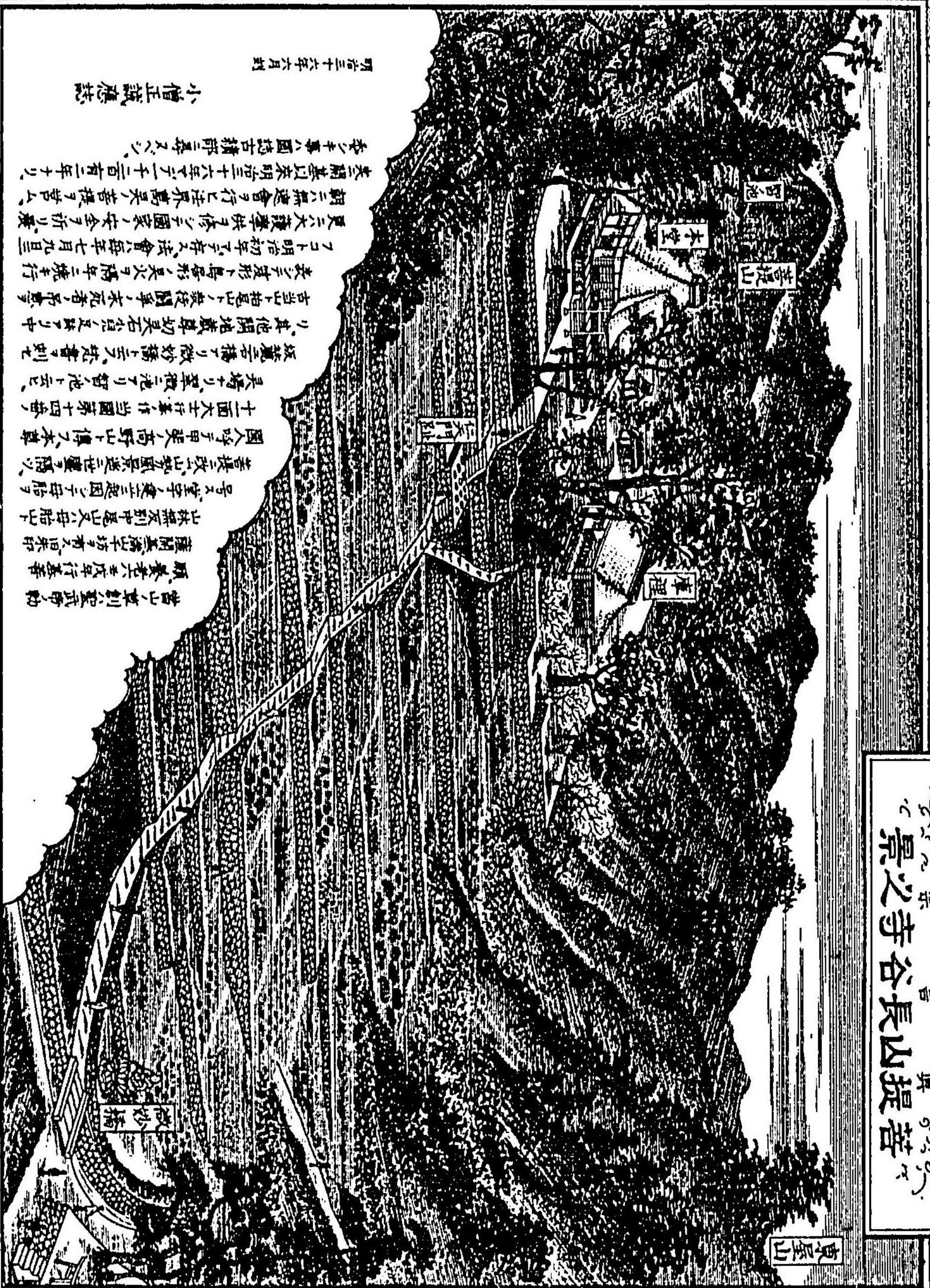

昔之草創提菩中約  
願奉者夫成年行奉者  
隨開蓋佛宇坊有久思於  
此蓋佛宇是山文母胎也  
号之堂字之變三起因之修飾  
蓋提成山勢風景遠近靈隔  
國公呼之甲果小而野山傳之本草  
十四大主并奉作均國幣十四幣  
夫增之聖殿三池之野池也  
坂麓之極之微妙勝之妙音也  
其地開地處處切石名及於中  
古語上地處下之靈從國奉之末成者之常事  
故之地形鳥雲形是又之陽中地行  
了之明也初年主并之法會也每年七月九日  
夏之大禮奉供之修之國家之安全祈願  
朝之編連會行之法外靈冥普救之普人  
老爾蓋以天明三十六字之十二百三年十九  
安奉事八國持字精部等之

小僧正誠應誌

明治二十六年六月刻

日本帝國銀行附屬機關東京總行 印刷所梨山繪 第三十三號







町沼路郡山原四葉甲縣糸山  
長遠止山寺景

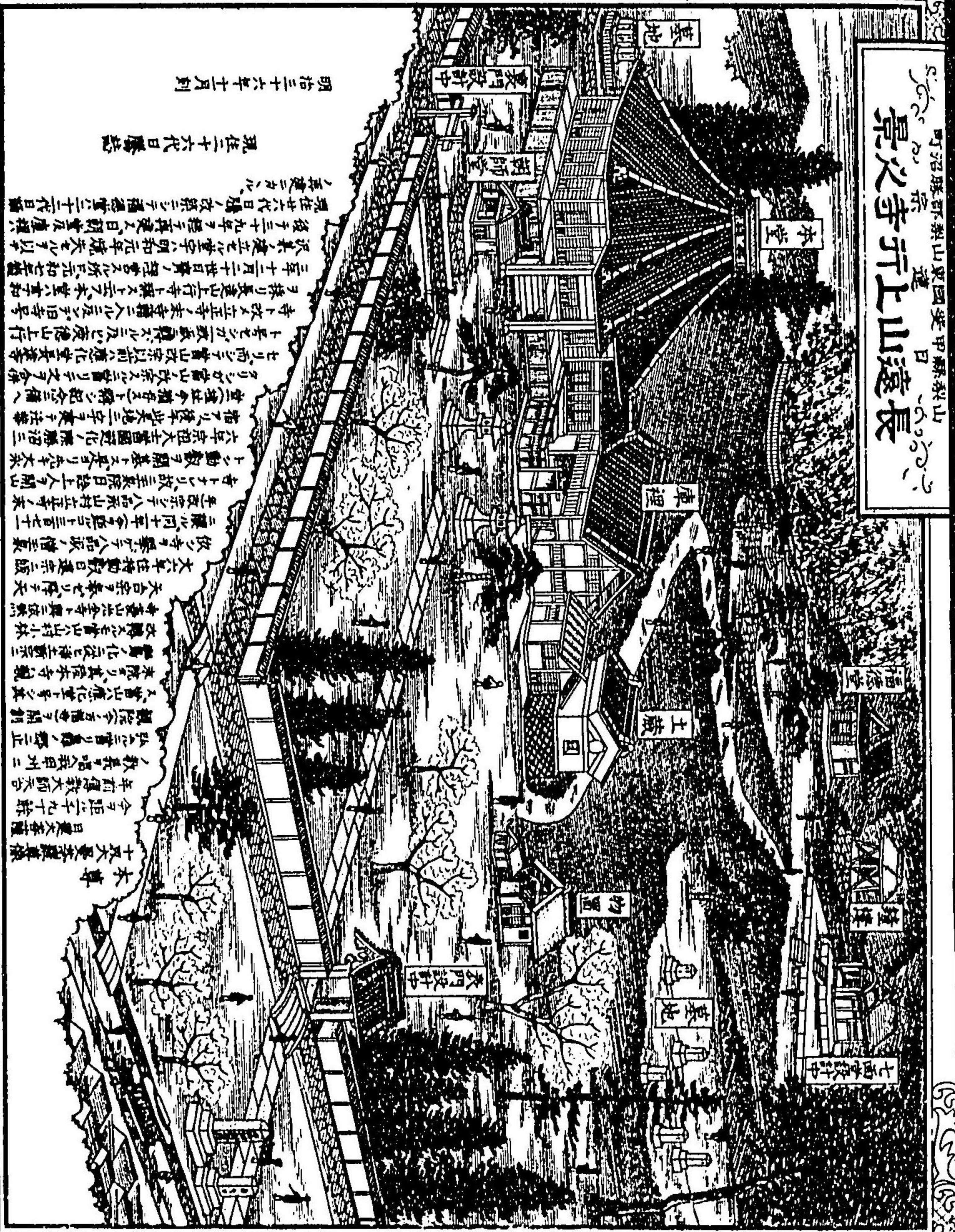

日本寺時發行所 印刷 景遠止山寺景 技師 尾原 勘十郎 技之 行

現在二十六代日曆誌

明治二十六年十月刊

十六代奉安 景遠止山寺景

今距二十七年

年 景遠止山寺景

景遠止山寺景

景遠止山寺景

景遠止山寺景

景遠止山寺景

景遠止山寺景

景遠止山寺景

景遠止山寺景

景遠止山寺景

景遠止山寺景

景遠止山寺景

景遠止山寺景

景遠止山寺景

景遠止山寺景

景遠止山寺景

景遠止山寺景

景遠止山寺景

景遠止山寺景

景遠止山寺景

景遠止山寺景

景遠止山寺景

景遠止山寺景

景遠止山寺景

景遠止山寺景

景遠止山寺景

景遠止山寺景

景遠止山寺景

景遠止山寺景

景遠止山寺景

景遠止山寺景

景遠止山寺景

景遠止山寺景

景遠止山寺景

景遠止山寺景

景遠止山寺景

景遠止山寺景

景遠止山寺景

景遠止山寺景

景遠止山寺景

景遠止山寺景

景遠止山寺景

景遠止山寺景

景遠止山寺景



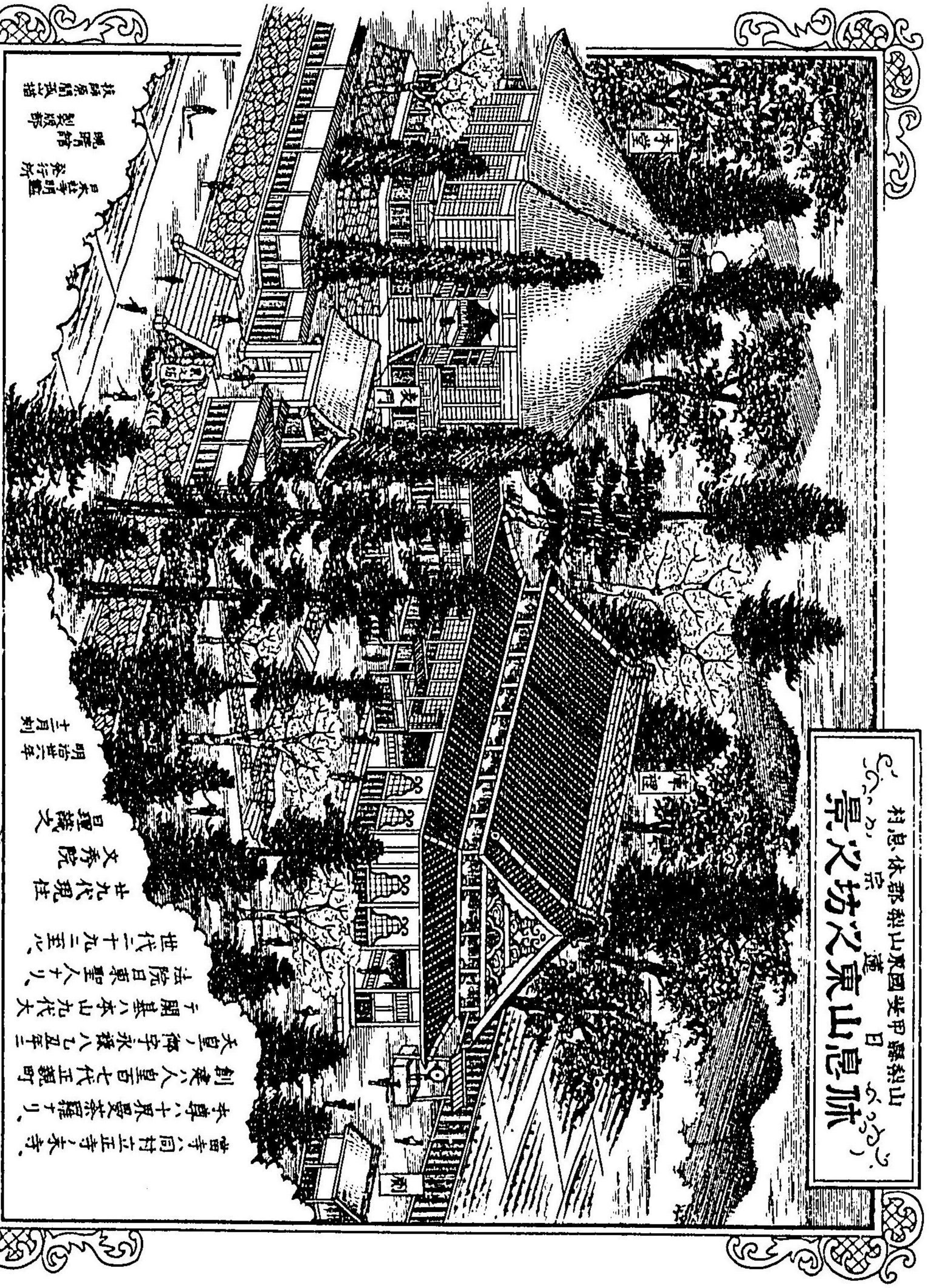

村总休郡利山果園坡甲縣利山  
 景文坊之東山息林

曹寺同村正寺表寺  
 本寺六十里曼茶羅子  
 創建八皇古七代正觀町  
 大皇了御宇永禄八丑至三  
 子開基八本山九代大  
 法院日東聖人  
 世代二十九三五六  
 廿九代現住  
 文秀院  
 皇德文  
 明治世年  
 土角刺

其繪常簡衣描  
 製成  
 禮佛  
 茶行所  
 長壽明監

乃山打工林







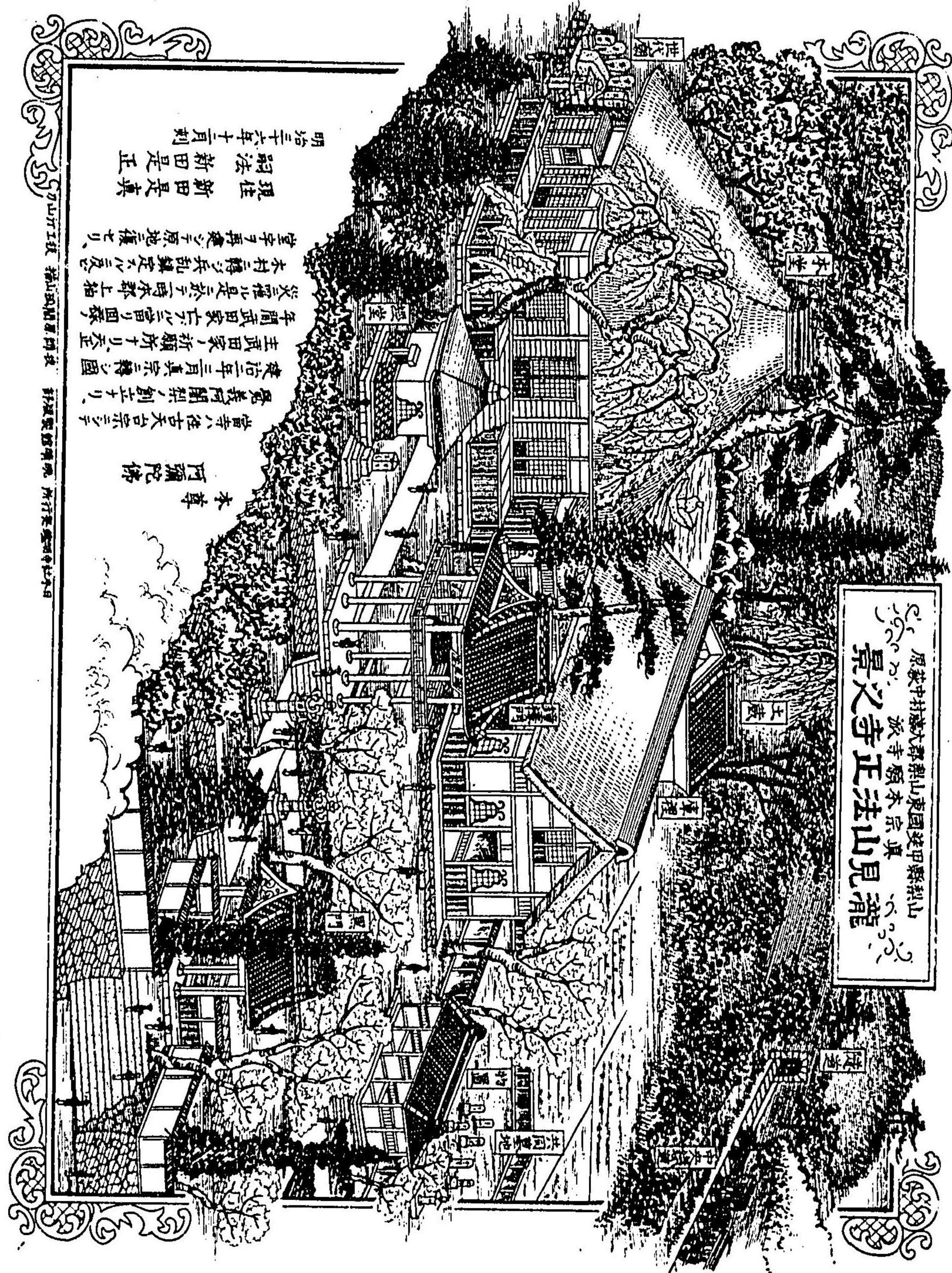

原裝中村藏大郡熱山東國近伊縣熱山  
 旅寺願本宗真  
**景之寺正法山見籠**

本尊  
 阿彌陀佛  
 當寺在古天台宗寺  
 覺義阿闍梨ノ創立ナリ  
 建治年三月真宗轉ノ國  
 主武田家ノ折願所ナリ至  
 年間武田家亡ニ當リ圓寂  
 矣禮此是於三時水都上相  
 本村轉ノ兵部織定ノ及  
 宇字ヲ再建シ原地模シリ  
 現住 新田長真  
 嗣法 新田是正  
 明治三十年十月刻

新法藏院佛殿 所行在 靈明寺社 山 山行工 續 福山 國 關 原 阿 後



工大字村佛八郡梨山東國美甲縣梨山  
 宗 外 處  
 景之寺宗傳山富向

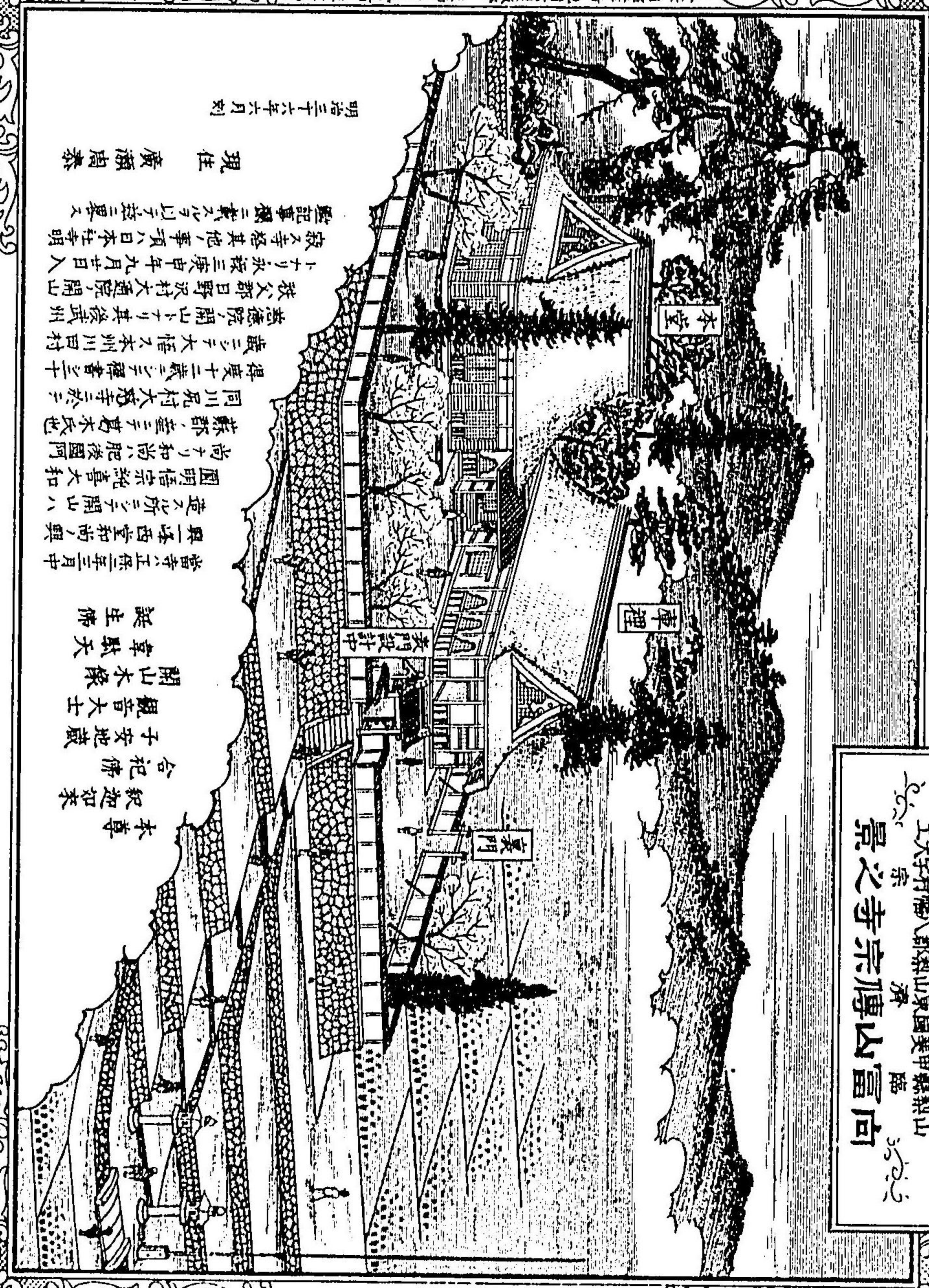

本尊  
 觀音如來  
 合祀佛  
 子安地藏  
 觀音大士  
 關山木像  
 章駄天  
 誕生佛

當昇王座至三月申  
 與西堂和尚ノ與  
 堂之所ノ開山ハ  
 圓明僧宗純喜大和  
 尚ナリ知治ハ肥後國阿  
 蘇郡、雲ノ葛木氏也  
 同川尻村大慈寺云然ニ  
 傳、莫十二歳ニ釋書三十  
 歳ニテ大悟、本州川貝村  
 慈徳院開山ナリ其後武州  
 秩父郡日野沢村大徳院、開山  
 ナリ永保三庚申年九月廿日入  
 寂、今寺塔其他ノ事項、日本社寺明  
 鑑証事類ニ載ル可ク以テ茲ニ要ス

現住 廣瀬周恭

明治二十六年六月刻

日本寺明鑑發行所 明治二十六年六月刻 枝野廣瀬周恭撰



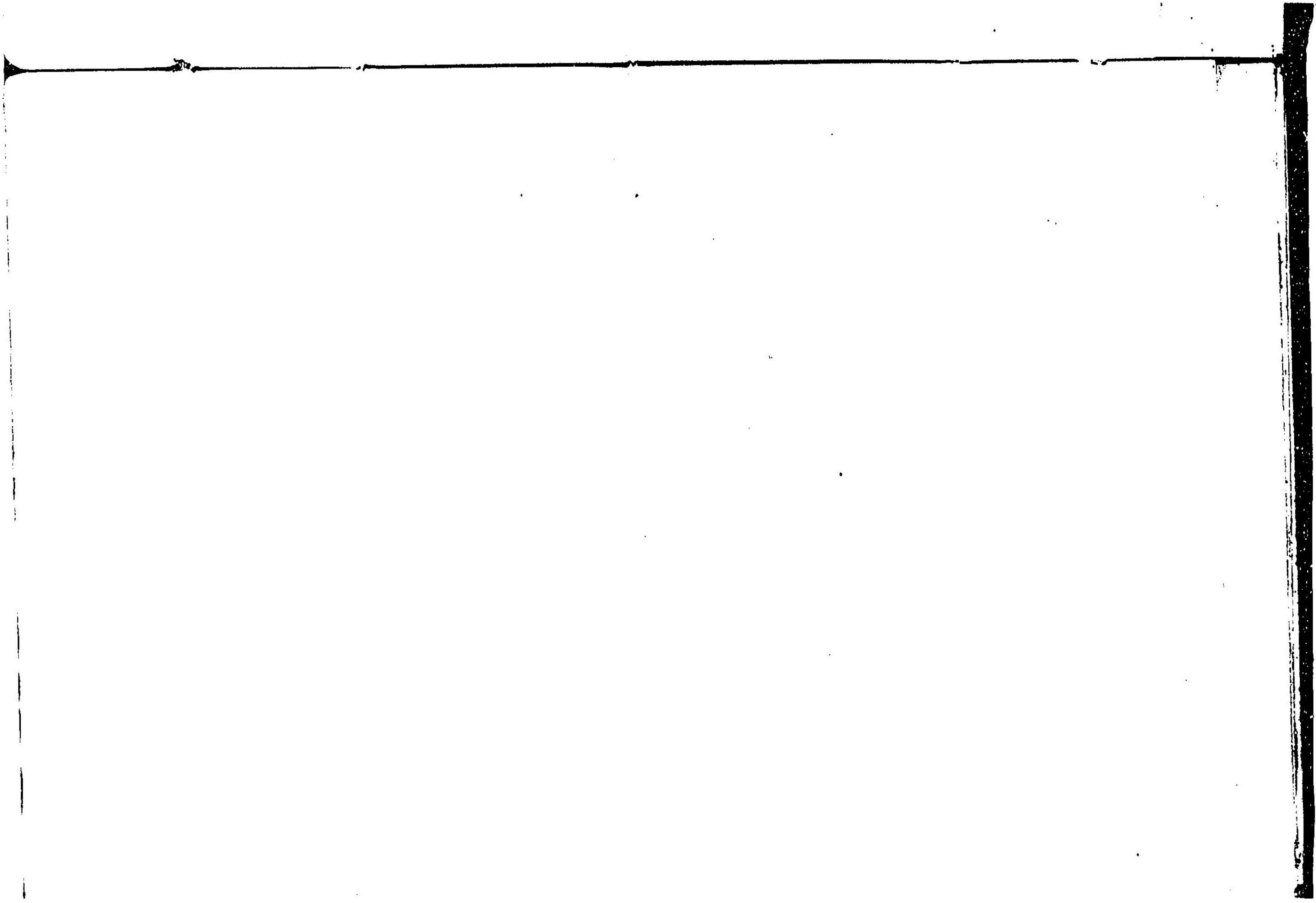







西國八代那村字内松  
 蓮宗  
 舟松寺全圖

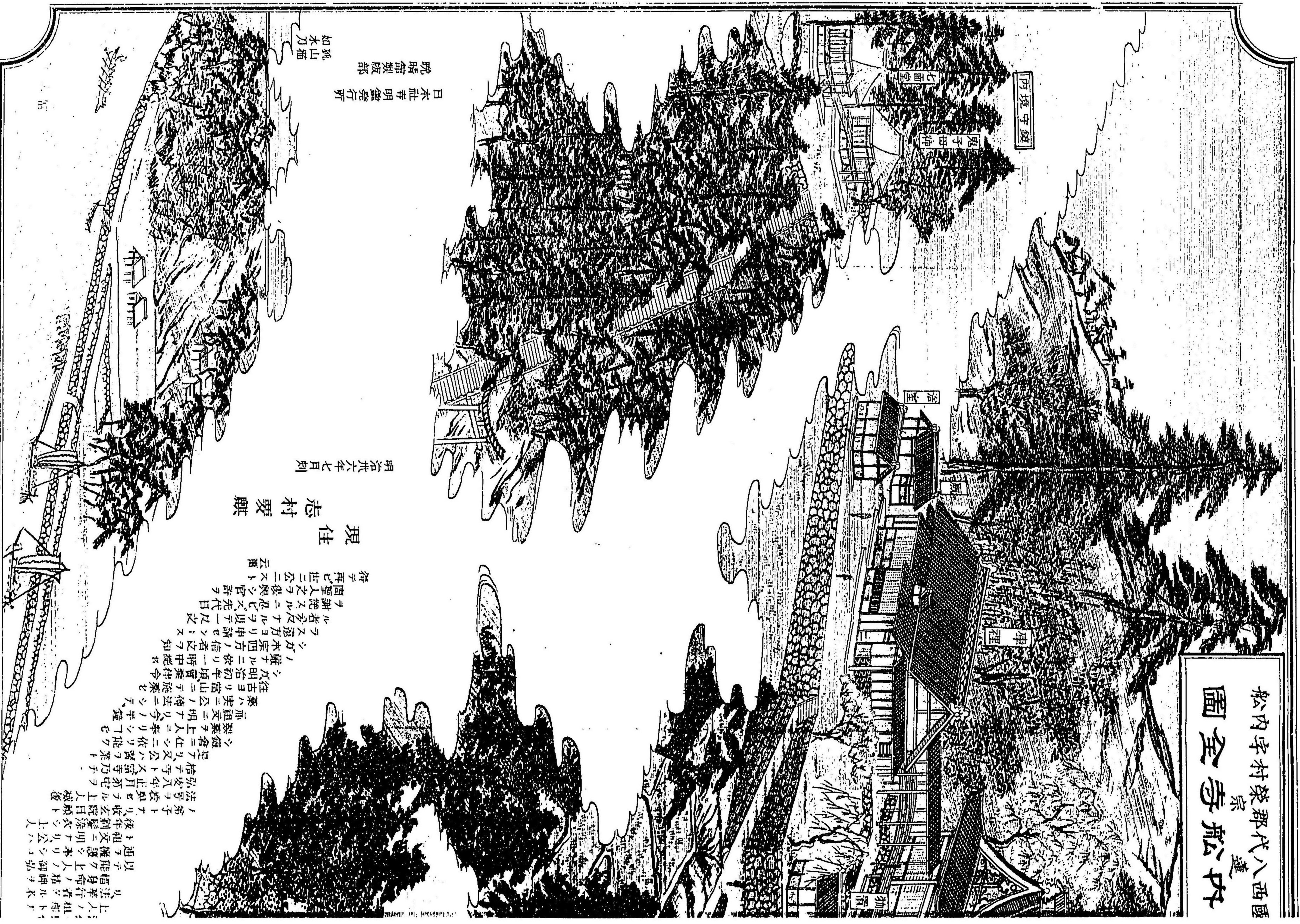

丙境守鏡

鬼子母帥

七面堂

浴堂

陣裡

伽藍

日本社寺明鑑發行所

晚晴館製版部

如山猫  
 如水刀

明治六年七月刻

現住  
 志村要麒

上人ノ祖  
 且法華行春ヲル木  
 以テ能身命ノ精ヲル木  
 通テ權護ノ上ノ御師ヲ  
 上祖交ニ明ヲリ公ハ  
 後年利隆明ノ上公ハ  
 ノ弟子トテ收之既日類ト  
 法寺ヲ授ル上ノ人越後  
 弘安八年正月第壹ノ  
 結テ寺トス當寺乃チ  
 是ヲ及公ハ當寺乃チ  
 シ徳名ニ生シ依リ能ク  
 而製業ヲ上人ニ依リ能ク  
 某ハ東ニ公ノ傳法ニシテ  
 往吉ヨリ當山ニテ施業セ  
 シガ明治初年頃實業律令  
 ノ礙ナルニ依リ一時中絶セ  
 シガ本宗四方ノ信者迄ヲ知  
 ラ及遠方ヨリ申請セシメテ  
 ル者多ク及ナルヲ以テ一及  
 ラ謝絶スルニ及ビ先代日  
 國聖人ノ後興シ官許ヲ  
 得テ再ビ世ニ公ニシト  
 云爾



山梨縣甲斐西八代郡原宮村三神產  
 宮原村鎮座社  
 正一位一宮之淺間神社景



三宮祭神  
 春日御祖命  
 市杵島姫命  
 多岐理姫命  
 息長足姫命



天逆將軍逆岐志天津日高日子彥彥彥命  
 祭神 木之花佐久夜見貴之命  
 天津日高日子彥出見命  
 經向日代宮、御宇五十六年六月  
 朔日、國遣塩海足尾此地三到り宮殿  
 ヲ建造シ三神ヲ祀リ、答間社ト号ス  
 今ノ淺間社ナリ、大化元巳歲塩海德  
 丸再建、大同年間甲斐守橘安  
 丸神樂殿ヲ建テ、齊衡三年甲  
 斐守紀貞  
 守宮殿ヲ  
 修繕シ及  
 御手洗  
 池ヲ鑿  
 ヲテ宮  
 殿ヲ用  
 廻入仁  
 和三年  
 甲斐守橘  
 春樹島居  
 ヲ建テ、長元年  
 間川越合戰  
 落人葛籠左  
 門、河崎備前守  
 來リ住シ、寛徳元  
 年宮殿ヲ再建シ且  
 隨神門ヲ建テ、後武  
 田信虎ノ時今川  
 勢ノ爲ニ兵燹  
 三罹リ、天正年  
 間岩間村野  
 士竹川監物再  
 建、重ヲ擔任テ、  
 寛永十二年九月堀田  
 加賀守修禪天保年  
 間神宮内藤紀伊修  
 繕シ、明治十六年内藤  
 吉高本殿拜殿トモ修  
 繕セリ、

當社ハ往昔、貴門社又淺  
 間社ト稱シ、天保年間内藤紀  
 伊及宮原村郷士有野勘大夫、但  
 二數回上京シ、同六年有栖川宮  
 御折願所被仰付奉シ、正一位ニ宣  
 セリ、同八年九月正一位ニ宣  
 間社ト稱シ、御願有栖川宮御仁親王  
 御眞筆及諸品ヲ賜リ、明治五年  
 御社トシ、後陽成院第八皇子  
 良純親王御行宮ノ跡ヲ里人尊  
 崇シ、淺間社中ニ神殿ヲ建設シ  
 テ、八宮ト稱シ、勸請セシガ、明治元  
 年暴風ノ爲メ、ニ大破シ、淺間社ハ  
 合祀ス、其他ノ事項ハ本書ノ記  
 事欄ニ載ス、

社司 内藤吉喬  
 社掌 内藤才十郎  
 原田仲甫  
 大森貞榮  
 大森文右衛門  
 渡邊教為  
 河西元良  
 内藤源茂  
 有野源保  
 梶倉宗太郎  
 塩沢角太郎  
 産子給代  
 明治二十六年七月

日本寺町觀行所 唯暗繪製成郡 扶工汀山刀



山梨縣甲斐西八代郡高田村字柳田  
 日蓮宗  
**高田山生長寺之景**

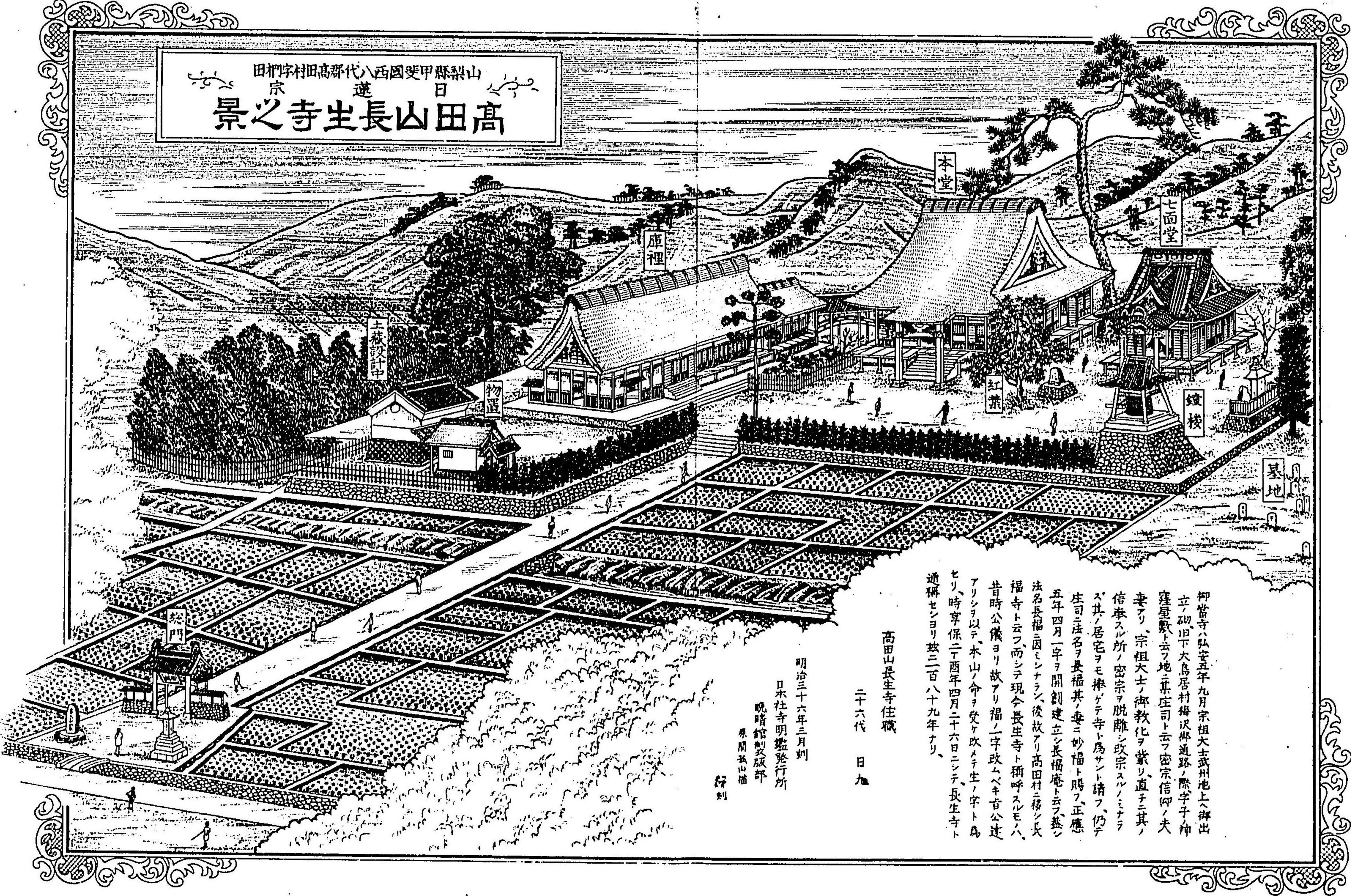

御當寺ハ弘安五年九月宗祖大士武州池上ニ御出  
 立ノ御下大島居村梅沢林邊路ノ際字子神  
 窪屋敷ト云フ地ニ某庄司ト云フ密宗信仰ノ夫  
 妻アリ、宗祖大士ノ御教化ヲ蒙リ直ニ其ノ  
 信奉スル所ノ密宗ヲ脱離シ改宗スルノミナラ  
 ス其ノ居宅ヲモ棟ゲテ寺ト爲サレテ請フ、仍テ  
 庄司ニ法名ヲ長福共、妻ニ妙福ト賜フ、正應  
 五年四月一字ヲ開創建立シ長福庵ト云フ、然シ  
 法名長福ニ因ミシナラン、後故アリ高田村ニ移シ長  
 福寺ト云フ、而シテ現今生長寺ト稱呼スルモハ、  
 昔時公儀ヨリ故アリ福一字改ムベキ旨公達  
 アリシヲ以テ、本山ノ命ヲ受ケ吹メテ生長寺ト爲  
 セリ、時享保二酉年四月二十六日ニシテ生長寺ト  
 通稱セシヨリ茲ニ百八十九年ナリ、

高田山生長寺住職

二十六代 日九

明治三十六年三月朔

日本社寺明鑑發行所

晚晴館刷版部

原開高田山福

繪刻



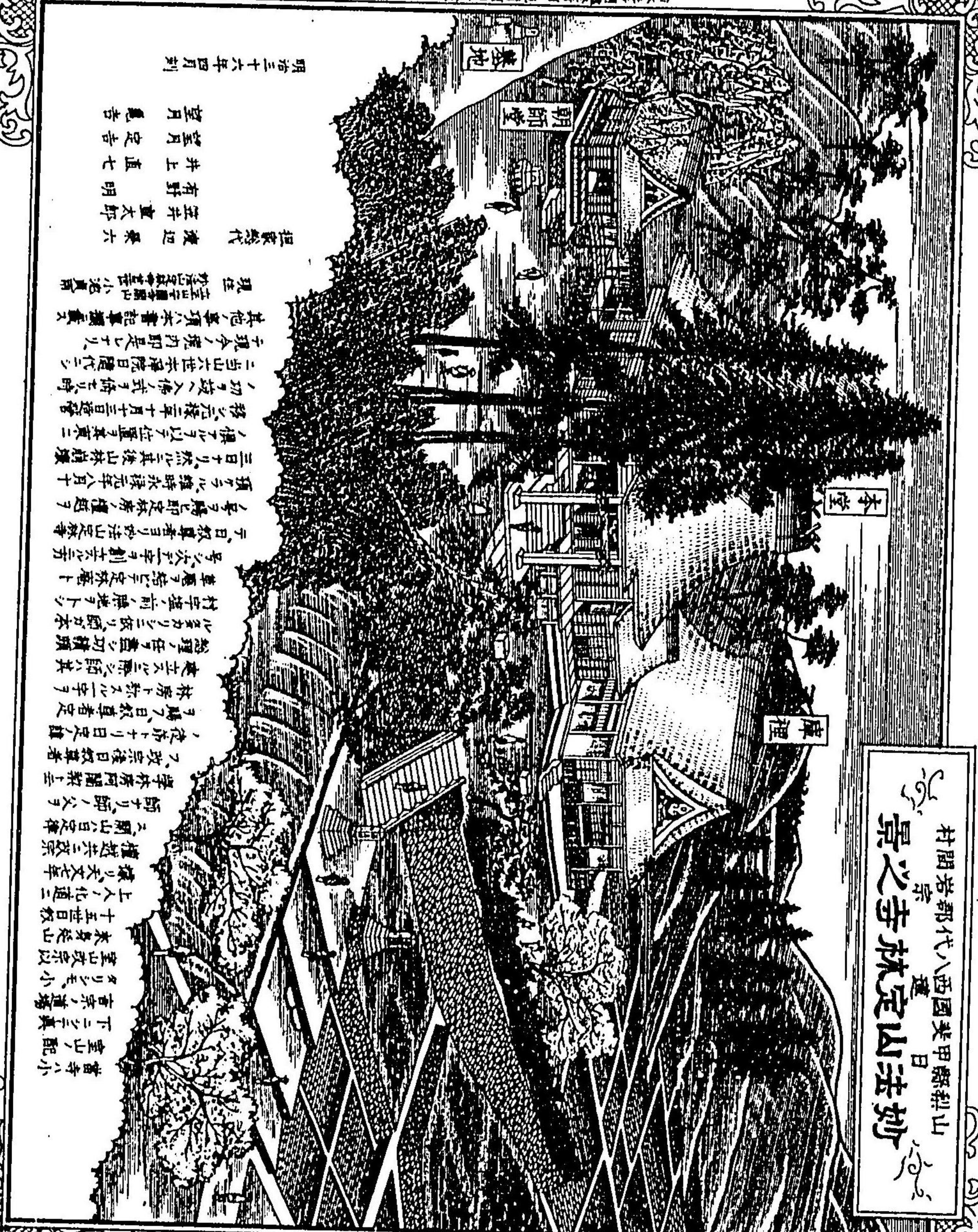

山縣甲斐國代八郡村  
 山法定林之野

明治三十六年刊  
 宮月 龍吉  
 宮月 定吉  
 井上 直七  
 有野 明  
 深井 重太郎  
 渡辺 榮六

現在 物産盛んなり  
 其他ノ事項ハ本報記者ノ調査ニ  
 于現今ノ境内即定シテ  
 三百年ニ至リテ神皇正統記ノ  
 ノ功ヲ授メ佛式ノ傳ルル時  
 後ニ定メ三年十月五日ニ  
 ノ傳ルルヲ以テ位置ヲ定メ二  
 三百年ノ然ラズ其後山林ノ  
 預メルニ雖モ然ラズ其後山林ノ  
 ノ功ヲ授メ佛式ノ傳ルル時  
 後ニ定メ三年十月五日ニ  
 ノ傳ルルヲ以テ位置ヲ定メ二  
 三百年ノ然ラズ其後山林ノ  
 預メルニ雖モ然ラズ其後山林ノ  
 ノ功ヲ授メ佛式ノ傳ルル時  
 後ニ定メ三年十月五日ニ  
 ノ傳ルルヲ以テ位置ヲ定メ二  
 三百年ノ然ラズ其後山林ノ  
 預メルニ雖モ然ラズ其後山林ノ

普寺ハ  
 下ニ三真  
 京東道場  
 寺ノモ小  
 堂或念似  
 本身後山  
 十五百餘  
 上ノ化道云  
 續少文字  
 權延六宗  
 二朝山百定律  
 師ノ師ノ父ヲ  
 學休房同類三  
 乙交宗後日教者  
 ノ後序ナリ日六種  
 ヲ傳テ日教者史  
 林旁ト稱スルナリ  
 處云ハ應ノ師其  
 總學中ノ靈ノ可憐  
 此カカリシ佛ノ師本  
 村字垣ノ前ニ傳テナリ  
 兼寺堂ニ定メ殊ニ  
 号ハ公上ナリ制六宗

日本地字圖發行所 東京神田區本町三丁目 日本地字圖發行所 東京神田區本町三丁目



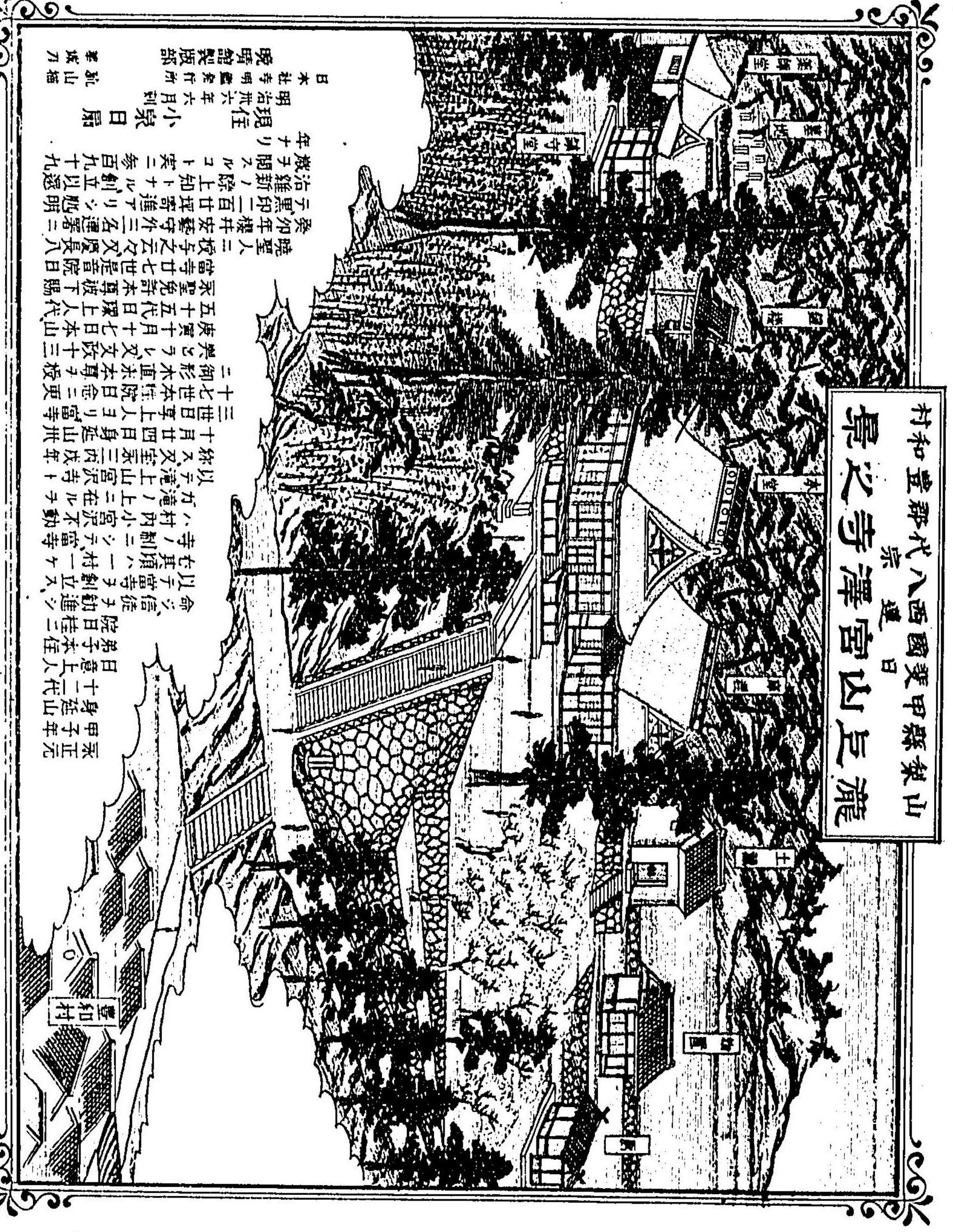

山梨縣甲斐國八雲郡和村  
 荒麓山宮澤寺之景

天正元年 甲子年  
 日尊上人 院日桂三  
 命之德 子細進少  
 以子當寺 子細立六  
 在其頂 一村一ヶ  
 寺ノ制ニシテ當寺  
 八村ノ内小宮派不動  
 以子進ノ上ニ在ルヲ  
 以子進ノ上山宮澤寺ト  
 緣久及室泰三丙戌年  
 十月廿四日身延山州  
 三世日尊上人ヨリ當寺  
 十七世本住日尊三更  
 二御形本直木本身ヲ授  
 興シテ又又改十三  
 表興十月十七日日本山  
 五十五代日尊上人代  
 系聖免新本尊下賜  
 當寺廿七世是音院日  
 曉聖人 二授子之云々又慶長八  
 癸卯年櫻井安藝守外ニ名運寄ニ  
 云更印二百廿五番進ヲリテ懸明  
 治鑑刻ノ際上知トナルヲ以テ懸  
 年ナリリ 殿子開スルコト突ニ參百九十九  
 現任 小泉日扇  
 日本社考明鑑發行所  
 日本社考明鑑發行所  
 晚晴製版部  
 山城ノ







明治三十七年十一月十日印刷  
同 年十一月十五日出版

正價一冊二付  
金一圓五十錢

編纂兼發行者

東京市本郷區本郷五丁目十八番地  
北村徹

發行所

東京市神田區猿樂町一丁目三番地  
三 一  
晚晴館

印刷者

東京市麴町區飯田町四丁目三十一番地  
大野喜六

印刷所

東京市麴町區飯田町四丁目三十一番地  
成功堂



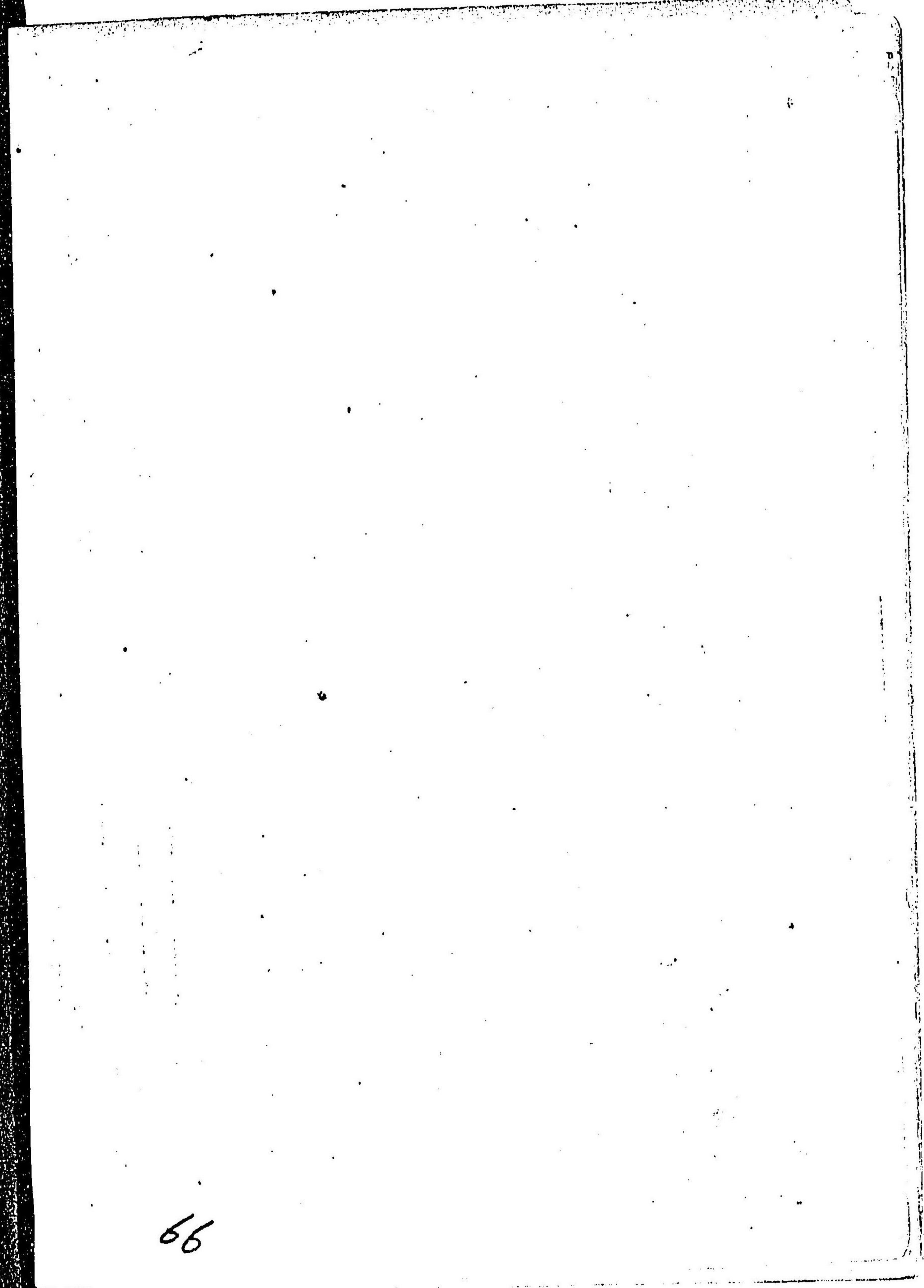
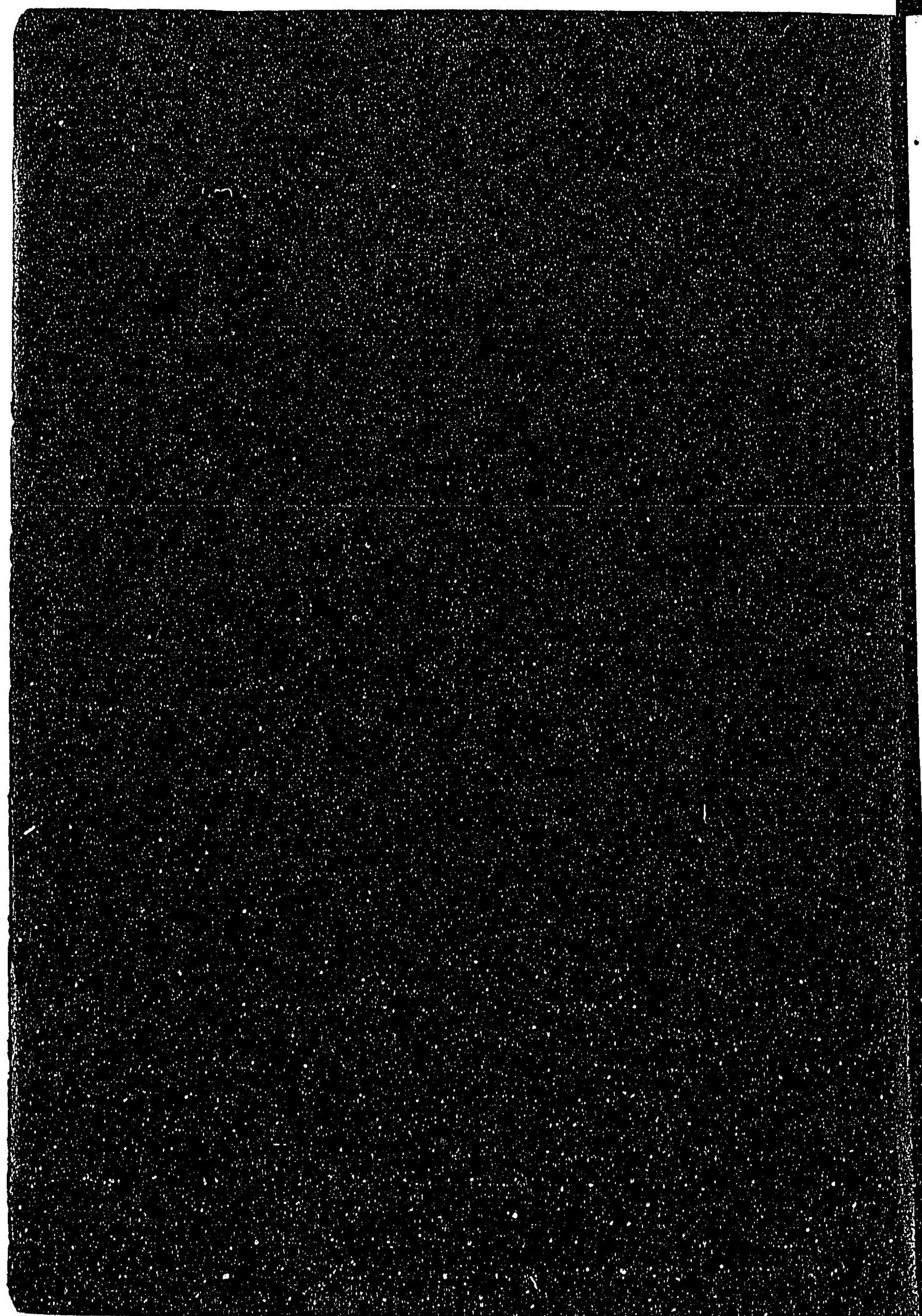

66



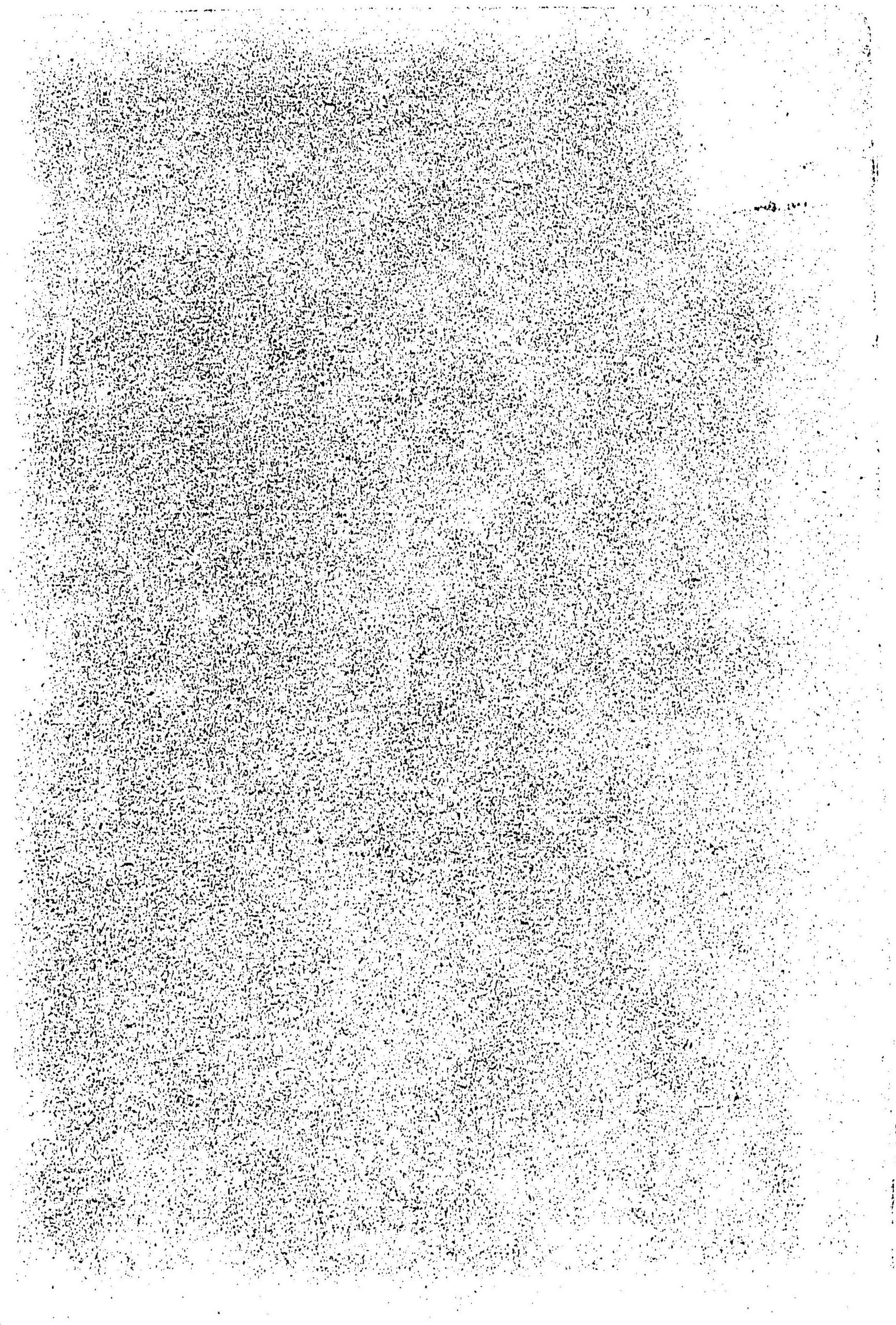
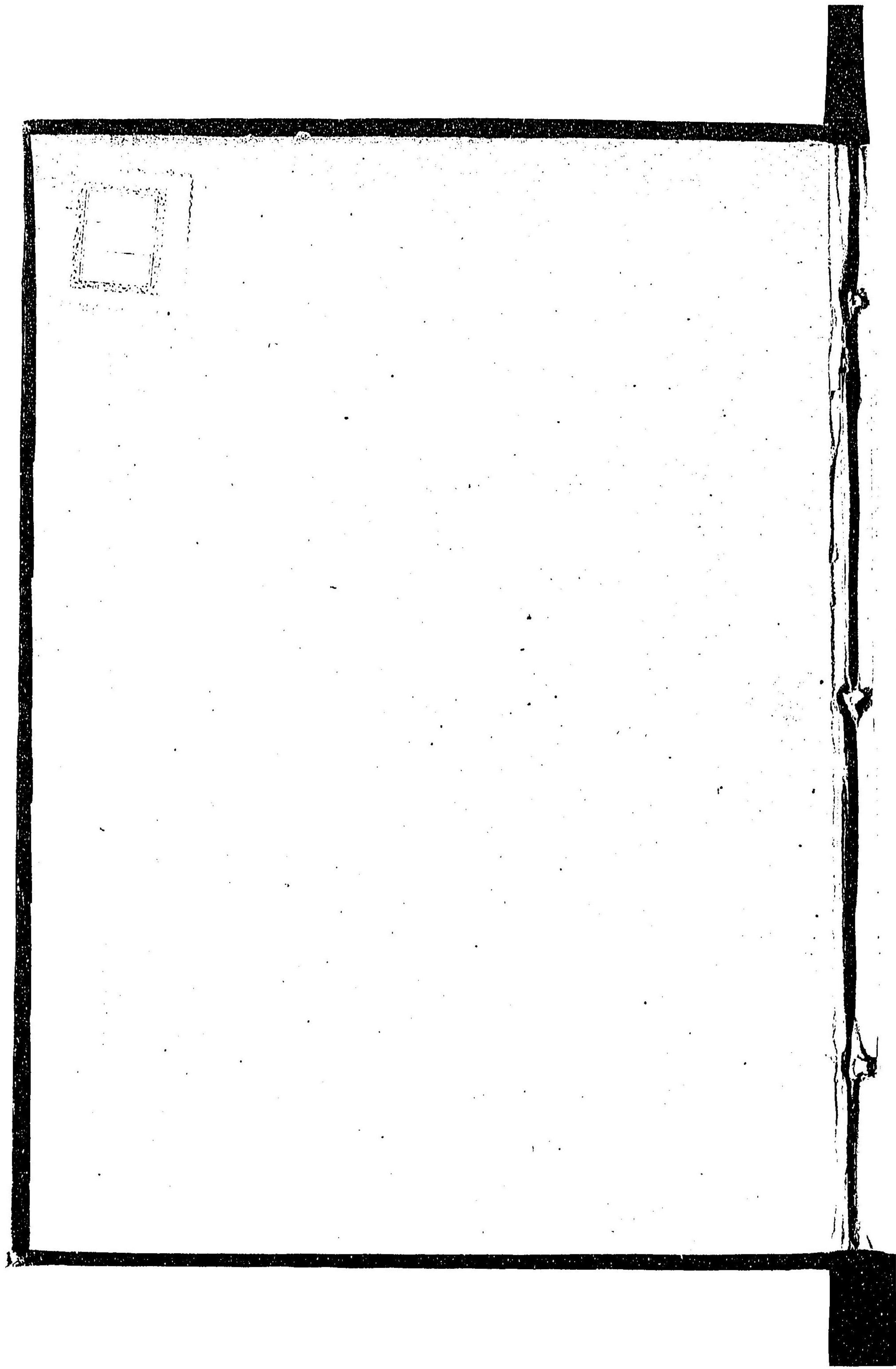



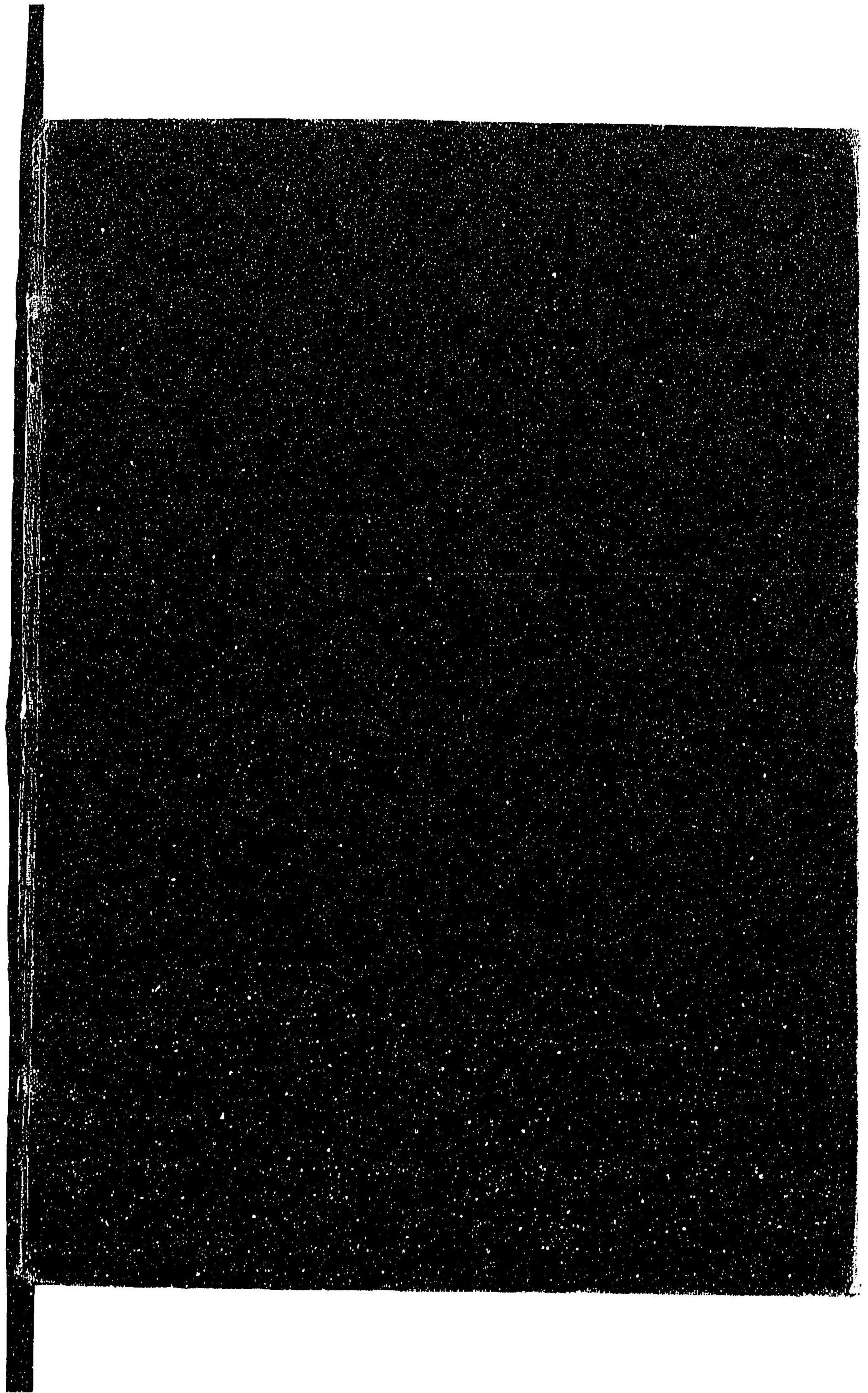



78
86



