

CHEMINS DE FER

DEUX EXCELLENTS TRAINS
Journellement
Quitte la Nouvelle-Orléans à 9:15 A. M. et 7:10 P. M.

CHICAGO ST-LOUIS LOUISVILLE CINCINNATI
Reliant à ces Endroits tous les Points Importants de l'Est, du Nord et de l'Ouest.

Queen & Crescent New York Baltimore, Philadelphie, Washington, Cincinnati, Norfolk, St-Louis, Birmingham.

LIGNE DIRECTE
Trains Vespéraux Limités, Sleepers Pullman, Chars avec salle à manger.

Les trains quittant la Nouvelle-Orléans à 7:30 p. m. ont un Birmingham Sleeper...

Bureaux des Billets, 211 rue St-Charles et à la Station Terminale.

"OZONE ROUTE"

EXCURSIONS \$1.00 ALLER ET RETOUR DIMANCHES

De la Nouvelle-Orléans, Lne. A. Floraville Jct., Pineau, Amos, Shreveport, Mandeville, Shreveport, Mandeville, Shreveport, Mandeville.

Y. & M. V. R. R. Baton Rouge

Points Intermédiaires.
Quitte la Nlle-Orléans à 8:00 a.m.

DE RETOUR,
Quitte Baton Rouge à 5:55 p. m.

Achetez vos Billets à la "Union Station" Dimanche matin.

W. A. SCOTT,
Assistant Agent Général des Passagers

J. McDUGALL,
Agent de Division des Passagers

NOTRE SERVICE A L'EST N'A PAS D'EGAL

Deux Trains Rapides d'un Bout à l'Autre Chaque Jour

CINCINNATI LOUISVILLE CHICAGO

Bureau des Billets, 201 rue St-Charles.
PHONE 4093 M.

Pourquoi n'allez-vous pas aux MINERAL WELLS ?

TEXAS PACIFIC RAILWAY

Seule ligne faisant un service direct Dallas et Ft. Worth.

IL N'Y A D'OBSCUR QUE L'IGNORANCE

Une Histoire de Détective

Zadig, le grand personnage imaginé par Voltaire, suggéra le Lupin d'Edgar Poe et le Sherlock Holmes de Conan Doyle.

W. G. TEBALD,
217-223 Rue Royale et 610-612 Rue du Canal.

VOULEZ-VOUS UN PIANO
DE PREMIERE CLASSE
On tout autre instrument de Musique

D. MERCIER'S SONS
Les marchands renommés par la modicité des prix de leurs articles et la loyauté dans leurs transactions commerciales.

William Frantz & Cie.,
JOAILLIERS ET OPTICIENS.
Marchandises en Argent Véritable et en Or Massif.

F. A. BRUNET,
IMPORTATEUR DIRECT.
HORLOGER, BIJOUTIER, JOAILLIER.

French Hygienic Company
(Compagnie Hygienne Française) INCORPORÉE.
Préparations Françaises de Qualité Supérieure.

INCORPORÉE EN 1855.
CHAS. JANVIER, Président.
F. GOURD, Vice-Président.

SUN INSURANCE COMPANY
DE LA NOUVELLE-ORLEANS, LNE.
SUCOURSALE.
CHAS. D. FOUCHER, Gérant.

La Compagnie d'Assurances Liverpool & London & Globe
A cherché pendant ses cinquante années de service aux États-Unis à réaliser la définition du mot assurer, à savoir: "Rendre certain ou garantir."

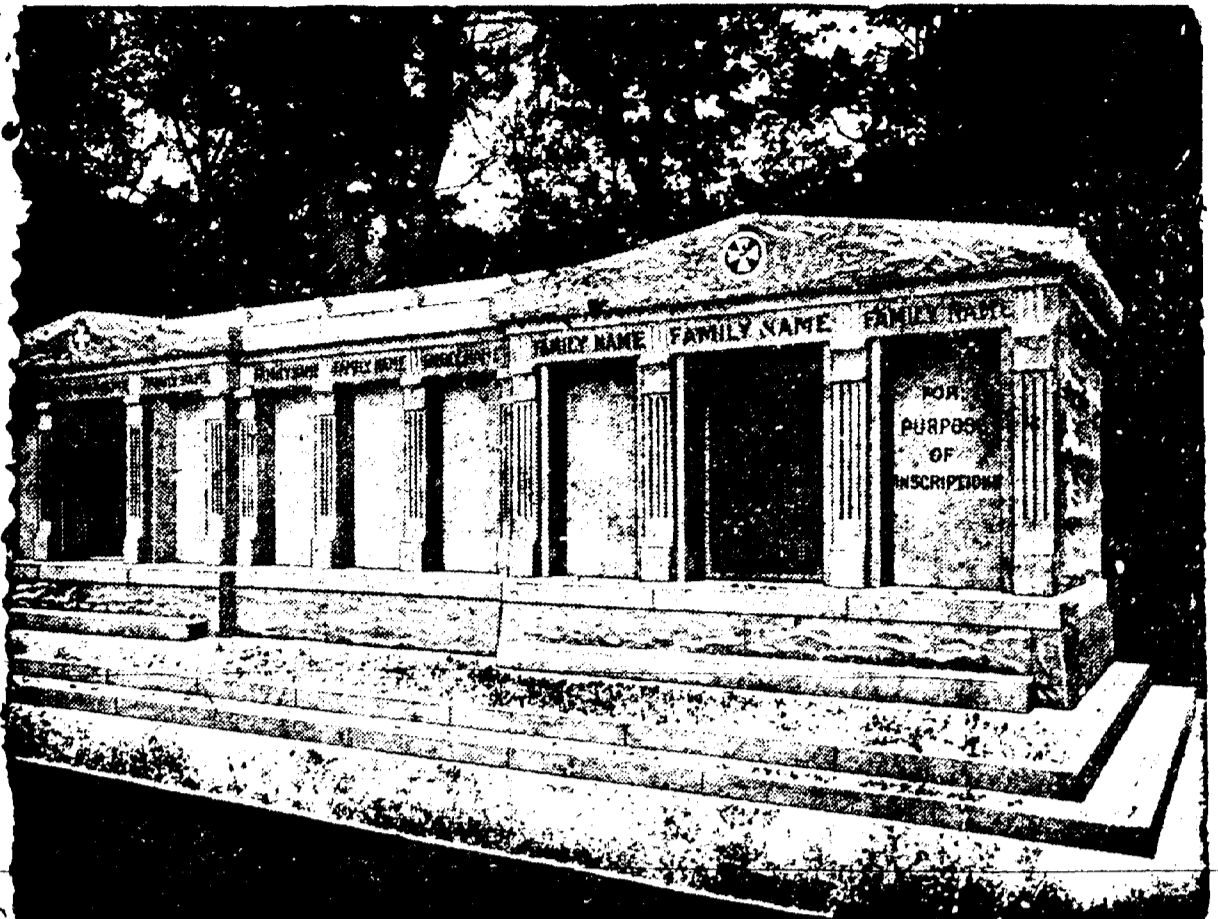

A VENDRE - Les caveaux dont on voit ci-dessus la gravure. Ils sont en granit, au cimetière St-Louis No 3, Avenue de l'Esplanade.

AVIS DE SUCCESSIONS.

Succèsion de Francis J. Quinlan
COUR CIVILE DE DISTRICT POUR LA paroisse d'Orléans--No 78 467

Succèsion de Susan Rodgers
COUR CIVILE DE DISTRICT POUR LA paroisse d'Orléans--No 88,600

Succèsion de John L. Kennedy
COUR CIVILE DE DISTRICT POUR LA paroisse d'Orléans--No 77,090

Succèsion de Charles E. Hall
COUR CIVILE DE DISTRICT POUR LA paroisse d'Orléans--No 88,621

Succèsion de Leopold Teifel
COUR CIVILE DE DISTRICT POUR LA paroisse d'Orléans--No 88,604

Succèsion de Jean de John Dasse
COUR CIVILE DE DISTRICT POUR LA paroisse d'Orléans--No 88,604

Succèsion de Mme Mary Ryan
COUR CIVILE DE DISTRICT POUR LA paroisse d'Orléans--No 88,604

Succèsion de Herman Graf, Sr.
COUR CIVILE DE DISTRICT POUR LA paroisse d'Orléans--No 88,604

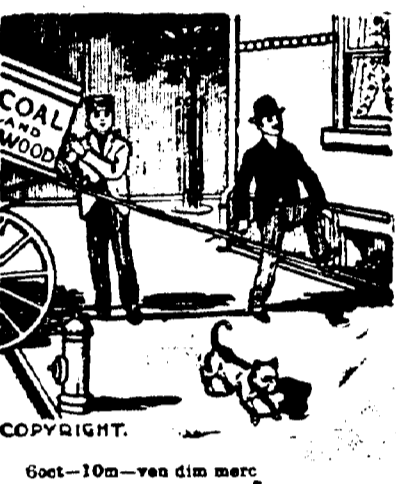

COAL WOOD COPYRIEHT. 600-100--van dim merc

PAUL M. SCHNEIDAU, Agent REPRESENTANT
La MONONGAHELA RIVER CONSOLIDATED COAL AND COKE CO.

CHANTIER DE CHARBON:
Au pied de la rue Race Téléphone Main 988

CHANTIER DE CHARBON:
112-521 rue Quercy. Téléphone Hancock 321.



KING EDWARD HOTEL

(HOTEL DU ROI EDOUARD),
NEW YORK
145 à 155 W. 47th St.

"Le véritable Cœur de New York."
350 Chambres. 250 Bains Privés. Abonnement à l'épreuve du feu.

VENTES A L'ENCAIN

Freed & Clesli.
ANTHONY JUDICIAIRE.
VENTE DE RECEVEUR.

12--Terrains de Choix dans le Premier District--12.

ANTHONY JUDICIAIRE.
VENTE EN PARTAGE.

VENTES A L'ENCAIN

Danziger & Tessier.
ANTHONY JUDICIAIRE.
VENTE EN PARTAGE.

AVIS DE SUCCESSIONS.

Succèsion de Mary Demoran, épouse de Thomas Snel et de Thomas Snel.

Succèsion de Marie Dorey, épouse de Thomas Snel et de Thomas Snel.

Succèsion de Clémentine Lamache.

Succèsion de Francis J. Quinlan.

Succèsion de Susan Rodgers.

Succèsion de John L. Kennedy.

Succèsion de Charles E. Hall.

Succèsion de Leopold Teifel.

Succèsion de Jean de John Dasse.

Succèsion de Mme Mary Ryan.

CHEMINS DE FER.

Heures d'arrivées et de départs.

NEW ORLEANS GREAT NORTHERN R. R.

Station Terminale, rue Canal
Aujourd'hui passager transporté entre la Nouvelle-Orléans et St-Louis et les points intermédiaires.

DEPART
Tous les jours excepté dimanche.
Tous les points..... 7:35 a.m.

ARRIVEE
Tous les jours excepté dimanche.
Tous les points..... 8:10 p.m.

LOUISVILLE & NASHVILLE.

ARRIVEE
N. Y. and N. O. Limited..... 9:45 am

DEPART
N. Y. and N. O. Limited..... 8:00 pm

QUEEN & CRESCENT ROUTE.

ARRIVEE
No 1 limited..... 10:55 a.m.

DEPART
No 6 local..... 5:00 p.m.

ILLINOIS CENTRAL.

ARRIVEE
The Limited, Chicago, St. Louis, Louisville et Cincinnati..... 8:15 p.m.

DEPART
The Limited, Chicago, St. Louis, Louisville et Cincinnati..... 10:55 a.m.

THE YAZOO AND MISSISSIPPI VALLEY.

ARRIVEE
Vicksburg express..... 6:30 p.m.

NEW ORLEANS, FORT JACKSON AND GRAND ISLE R. R.

ARRIVEE
Alger..... 7:35 p.m.