اطلاعات

سال۳۷ یکشنبه ۲۷ مرداد ماه۱۳۴۲- شماره ۱۱۱۶۸- تکشماره ۳ ریال

دراجتماع بزرگ دیروز امجدیه که باحضور ده‌ها هزارتن ازکارگران، کشاورزان، فرهنگیان، اصناف، پیشه‌وران، زنان وطبقات مختلف برپا شد :

تشکیل کنگره انتخابات تصویب گردید

کنگره مدت سه روز تشکیل میشود و کاندیداهای مجلسین را درسراسر کشور تعیین میکند

منظره ای از بزرگترین اجتماع انتخاباتی کارگران ، زنان ، اصناف، کشاورزان ، اعضای انجمنهای محلی وطبقات‌مختلف‌دیگر مردم‌درمیدان‌امجدیه

عصر دیروز میتینك بزرگی با شرکت کارگران ، کشاورزان ، زنان ، اصناف ، پیشه‌وران ، کارمندان واعضای انجمنهای‌محلی درمیدان بزرك امجدیه تشکیل شد و دستجات مختلف تهران در این اجتماع عظیم ائتلاف خودرا با یکدیگر برای شرکت در انتخابات اعلام داشتند وطی قطعنامه‌ای تصمیم گرفتند کنگره‌ای مرکب از نمایندگان سراسر کشور بمدت سه‌روز تشکیل شود تا کاندیداهای سراسر کشور را معین کنند.

بقیه در صفحه ۱۳ ستون اول

پیرامون حق‌الامتیاز وسایر خواسته‌های اوپك

نمایندگان

کنسرسیوم نفت

بامقامات ایرانی وارد مذاکره شدند

شرح درصفحه۱۳

کنکوردانشگاه

دررشته‌های ادبی‌وریاضی‌امروزانجام‌شد

* ٤٦٥٧ نفر در رشته ریاضی و ١٦٢٤ نفردر رشته ادبی‌کنکوردانشگاه تهران شرکت کردند
* یك جوان نابینا امروز در کنکور عمومی‌دانشگاه تهران شرکت کرد و به سئوالات کنکور پاسخ گفت

شرح درصفحه۱۳

توضیح دکتر امینی

ادارهٔ محترم روزنامه شریفه‌اطلاعات

خواهشمند است توضیح زیر را طبق قانون‌مطبوعات درهمان‌صفحه‌ای که خبر مربوط به من و خانم درج شده بود امر بدرج فرمائید موجب مزید تشکر است .

در روزنامه‌های خبری عصر دیروز «شنبه ٢٦ مرداد» خبری منتشر کرده‌اند مبنی براینکه خانم من متهم است که باتکاء من وادعای اینکه در دادگستری صاحب نفوذ است چندین میلیون ریال کلاه برداری کرده است وچنانچه دلایلی بدست بیاید که من هم‌در این کار شرکت داشته‌ام پرونده چنین و چنان خواهد شد .

صرفنظر از وقوف شخص من‌و هرانسان عاقل دیگری به علل و ریشه‌های این نوع افتراها برای من وامثال من که متاسفانه باب روز شده است وگذشته از اینکه در مبارزاتم پیوسته خدای بزرك و چشمان روشن‌بین هموطنان صبور وغیوررا حاضر وناظر اعمال خود میدانسته‌ام از روزیکه واردمبارزات سیاسی شدم پیه‌این نوع عوارض زودگذر را بتن مالیدم و آماده

بقیه در صفحه۱۳

طیب حاج رضائی

غلامرضا قائنی

امیر کریمخانی

حاج اسماعیل رضائی

فضل‌اله ایزدی سلحشور

بموجب رای دادگاه نظامی مامور رسیدگی به‌پرونده واقعه ۱۵ خرداد:

طیب وچهار نفر دیگر محکوم باعدام شدند

یکنفر بزندان ابد،٤نفر به۱۵سال و٦نفر به۵سال زندان با کار محکوم ویکی از متهمین تبرئه شد

* بموجب رای دادگاه دو فقره چك بمبلغ یکمیلیون ریال که نزد یکی از متهمین بود بخزانه‌دولت تحویل میشود درصفحه ۱۵

درحاشیه دادگاه متهمین واقعه ۱۵خرداد

دادگاه نظامی متهمین واقعه ۱۵ خردادساعت ۷٫۵ صبح دیروز به کار خود پایان داد و دیشب نیز پس از۱۴ ساعت شور رای خود را در باره‌طیب و شانزده نفر دیگر از متهمین این پرونده صادر کرد .

مطالب مربوط بدادگاه روزانه در جراید درج میشدوآنچه‌ذیلا ازنظرتان میگذرد رپرتاژیست که خبر نگار ما از حاشیه این دادگاه نظامی تهیه کرده است .

بقیه در صفحه۱۳

هیئت مدیره شرکت واحد کارت انتخاباتی گرفتند

اعضای هیئت مدیره شرکت‌واحد اتوبوسرانی در هفته اخیر برای گرفتن کارت انتخاباتی به‌حوزه فرعی‌که جهت کارگران شرکت واحد درمحل تعمیرگاه شماره ۳دایر گردیده است‌مراجعه کردند وکارت انتخاباتی دریافت داشتند . در عکس بالا آقایان شجاع‌الدین ملایری مدیر عامل جهانبین رئیس هیئت مدیره و آذرم عضو هیئت مدیره شرکت دیده میشوند .

قطعنامه شماره ۲ سازمانهای فنی واداری وزارت‌بهداری

شرح درصفحه ششم

فردا بمناسبت روز تاریخی ۲۸ مرداد

ارتش درخیابانها رژه‌میرود

* ورزشکاران مراسم ورزشی برگزار میکنندو در محلات مختلف نیز۲۸ مرداد را جشن میگیرند

همه ساله طبقات مختلف مردم ،ارتش و سازمانهای ورزشی کشور -این روز را جشن میگیرند و مراسمی بر پا می شود و نیز واحدهای ارتش درخیابان های تهران رژه میروند .

سخنگوی ستاد بزرك ارتشتاران‌امروز اعلام داشت‌که در ساعت هشت بعداز

بقیه در صفحه۱۳

یك قطعه زمین نقدی خریداریم

زمینی بمساحت ۲۰٫۰۰۰ تا ۴۰٫۰۰۰ متر مربع در جاده شمالی کرج خریداریم . از صاحبان زمین و یا بنگاهای معاملات ملکی تقاضا می‌شود محل‌صحیح زمین و طول و عرض و مساحت و قیمت پیشنهادی خودرا براهنمای روزنامه اطلاعات بشماره ۱٤٥ این روزنامه اطلاع دهند. ۱ـ۲ آـ۱۵٦۷٤

اطلاعیه کمیته انتخاباتی شورایعالی اصناف هیئت‌های رئیسه ۱۰۷ صنف

شرکت اکثریت قریب باتفاق افراد صنفی‌دراجتماع روز ۲٦ر۵ر٤۲ موفقیت شورایعالی اصناف را در فعالیت انتخاباتی دوره ۲۱ قانونگذاری قطعی ساخت ازاصناف مختلفه تقاضا دارد که در گرفتن کارت انتخاباتی همان علاقمندی را که دیروز از خود نشان داده‌اید ابراز داشته و هرچه زودتر دستجات صنفی خودرا بااطلاع کمیته انتخابات به حوزه‌های مربوطه راهنمائی فرمائید تاباهمکاری یکدیگر موفق شویم نماینده شایسته صنفی خودرا بمجلس برای‌استیفای حقوق صنفی بفرستیم.

رئیس کمیته انتخاباتی شورایعالی اصناف

دکتر شاهرخ رفیع

آـ۱۵٦۹٤

نقش سیاه دستهای گناهکار که طی هشت‌ماه‌گذشته در تلویزیون وروزنامه‌ها توجه شما را بسوی خود جلب کرد جهت ایجاد یك شبکه‌ارتباطی ذهنی ، برای حفظ سلامت شما هموطنان عزیز بوده است .

با ایجاد این شبکه ارتباطی ذهنی از این‌پس هروقت بخواهید با دستهای آلوده بتناول غذا بپردازید ، شعار «یاگنهش‌پاك کن یابزنش دستبند» در مغز شما طنین میافکند . ونقش سیاه دستهای گناهکاردر مقابل‌دیدگانتان مجسم‌میگردد و نمیگذارد که‌با دستهای‌آلوده بصرف غذابپردازید وبدین ترتیب با ایجاد این شبکه ارتباطی ذهنی موجبات سلامت شما فراهم میگردد .

هموطن : قبل از هر غذا گنا ه‌دستهای‌آلوده خود را باصابون عروس پاك کن وکودکان خودرا نیز از کودکی باین روش صحیح ترغیب نما .

مرکز پخش: شرکت سهامی صنعتی بهشهر

سرای حافظ تلفن ۵۰۰۹۱ الی ۵۰۰۹۵

گردونه ازهموطنان‌عزیزسراسرکشور درخواست میکند

چون «گردونه» براساس یکی از بارزترین سنت‌های صنفی خود فقط برای کالاهای آزمایش شده مرغوب ویا موسسات کاملا مورد اعتماد وصحیح العمل تبلیغ میکند ازکلیه هموطنان عزیز خواهشمند است بمنظور راهنمائی بیشتر این موسسه خدمتگذار پیوسته پس از آزمایش آنچه بوسیله ما تبلیغ میشود نظرخود را کتبا بنشانی کوچه برلن ویاتلفنی بوسیله شماره های ۳۰٤۸۵۱- ۳۰۵۰٦۱ و۳٤۳۳٦ اعلام فرمائید. بدیهی است در برابر این همکاری و اظهار لطف ، گردونه جز تشکر پاداشی ندارد .

قابل توجه آقایان پزشکان محترم

نمایندگی کارخانجات پارك دیویس باکمال خوشوقتی‌باطلاع میرساند که واکسن پولیومیلیت (فلج اطفال) ویال یك‌سی‌سی اخیرا رسیده ودر دسترس عموم گذارده شده است .

شرکت سهامی تجارتی مدن خیابان سعدی شماره ٤٥۱

تلفن ۳۸۰۰۰ ـ۳۱۳۱۱

۱ـ۳ آـ۸۷۲۳

کولر امرسون

ساخت آمریکا وارد شد

پارس‌ماشین ساختمان آلومینیوم شماره ٦۳۰ تلفن ٦۱۲۳٦۰

آـ۱۵۵٤٤

آدرس جدید

شرکت نسبی مهندس حسن مولوی وشرکاء

(راه و ساختمان)

به خیابان ویلا خیابان سپند شماره ۹٦ انتقال یافت

تلفن فعلی ٤٦٤٧٤ آـ۹۳۲۹ ۱ـ۳

کاندیدای زرتشتیان ایران

درصفحه ۱۵

۱ـ۳ آـ۹۳۹۹

مسافرت بکنار دریا باسواری

تهران ـهراز تلفن ۷۵۸٦۰۸

۱ـ ۳ آـ۱۵۳٦٤

جریان روز

معجزه ۲۸ مرداد

بافرارسیدن ۲۸ مرداد ، یکبار دیگر خاطره دلاوریها و فداکاریهای مردم ایران بخاطر تغییر مسیر تاریخ در خاطر ها زنده میشود .

بحقیقت روز بیست و هشتم مرداد ، مبدا دوران تازه ای در تاریخ ایران است . در آن ایامی که هیچکس امیدی به تغییر سرنوشت ایران نداشت و عرابه مملکت در سراشیبی که افتاده بود بسرعت پیش میرفت و امکان اینکه حتی معجزه ای بتواند جلودار آن بشود لحظه بلحظه کم میشد . ناگهان آن معجزه خیره کننده بروز کرد و دستی که از آستین ملت بدر آمد در آخرین لحظات آن عرابه تیزرو را از مسیری که میرفت بمسیری دیگر انداخت .

خدا میداند که اگر معجزه بیست و هشتم مرداد بظهور نپیوسته بود امروز ایران چه حالی داشت و آیا واحدی باین نام و نشان در روی نقشه جغرافیا وجود داشت یا نه ؟ اما تا آنجا که بعد از قیام بیست و هشتم مرداد مشخص گردید حوادثی غیر از آنچه روی صحنه جریان داشت ومردم درآن روز هامیدیدند در پشت صحنه تدارك میشد و چه بجاست که شرح حوادث پشت پرده را از زبان شاه ، یعنی صاحب تخت و تاجی که هدف نهائی تمام این بازیهای شوم بود بشنویم شاهنشاه در کتاب «ماموریت برای وطنم» پس از تجزیه و تحلیل دقیقی از حوادث پیش از قیام بیست و هشتم مرداد و کیفیت وقوع و توسعه و پیروزی قیام چنین مینویسند :

«زمانیکه مصدق عهده‌دار وزارت جنگ گردید فقط تعداد یکصد افسر وابسته به حزب توده در ارتش وجود داشت ولی در طی یکسال پیش از سقوطش این نوع افراد به ششصد نفر بالغ شده بودند و حتی فرمانده گردان گارد شاهنشاهی که مورد اعتماد من بود یکی از کمونیستها بشمار میرفت .

این افراد در طی محاکمات خود اعتراف کردند که قصد آن داشته‌اند پس از اینکه مصدق سلسله پهلوی را برانداخت طی یك کودتای نظامی او را کشته و رژیم کمونیستی را بهمان شکلی که در سایر کشور ها درست شده بود در ایران برقرار سازند .»

این سطور ، نشان دهنده واقعیتی است که تحقیقات دستگاه حکومت قبل از ۲۸ مرداد نیز ازآن خبر نداشت ولی در همانحال که حکومت وقت عرابه لگام گسیخته مملکت را در یك سراشیب تند و خطرناك انداخته و آنرا براهی نامعلوم میبرد ، تشکیلات دقیق و متشکل و شبکه های منظم سازمان نظامی حزب توده در تحت راهنمائی عوامل و ایادی بیگانه بانتظار فرارسیدن فرصت نهائی و وارد آوردن ضربه قطعی ، در تلاش و تکاپوبودند .

بیجهت نبود که بعد از پیروزی مردم در غروب روز بیست و هشتم مرداد و غلبه روشنائی بر تاریکی واعاده حکومت مشروطه سلطنتی ، که میثاق جانبازی و فداکاری پدران و میراث دو هزار و پانصد ساله نیاکان ماست ، عوامل و ایادی بیگانه سعی بسیار در ملکوك ساختن قیام و وارونه جلوه دادن حقایق بیست و هشتم مرداد بخرج دادند ، اما چون برتارك این قیام تاریخی فره ایزدی میدرخشد هیچگاه القائات اهریمنانه در قلب ماهیت آن موثر واقع نشده و یقینا بعد از این هم هرگز چهره درخشان این معجزه الهی راهیچ سحر و شعبده ای کدر و تیره نخواهد ساخت.

آری ، حقیقت اینست که قیام بیست و هشتم مرداد تجلی یکی از معجزات خدائی بود ، خدائی که‌در طول تاریخ بار ها تخت و تاج و استقلال و موجودیت ایران را از گزند حوادث حفاظت کرده است ، و این دست خدا بود که از آستین قهرمانان گمنام قیام‌بیست و هشتم مرداد بیرون آمد تا آنها توانستند تحت زعامت سردار رشید وطنخواه و شاهدوستی مانند سپهبد زاهدی این فرزند خلف وطن با دست خالی و پای برهنه بر نیرو های مجهز و مسلح مرئی و نامرئی فائق و پیروز گردند .

بگفته شاهنشاه :

«کاری‌را که هموطنان وفادارمن در آنروز کردند با پول نمیشد از کسی خواست و انقلابی که پیش آمدمحرکی جزحس‌ملیت‌دوستی ایرانیان وناسیونالیزم ویژه این سرزمین نداشت» .

مجالس ترحیم و یاد بود

خانواده های : **قوام - دارائی - وثوق - ممتاز - مصباح کریمی - کامرانی - امیرسلیمانی مینو - صدر - رفعتی - خواجوی نوری - متینی کاشانی - دبیر آشتیانی - صارم کلالی - خسروپناه**

باکمال تاسف وتاثر فوت مرحومه مغفوره شاهزاده‌خانم **توران دارائی (انجم‌السلطنه)** صبیه مرحوم محمدحسین میرزا دارائی متعلقه مرحوم یمین‌السلطنه طاب ثراه را باستحضار خویشاوندان و آشنایان میرساند . مجلس ترحیم مردانه روزچهارشنبه ۳۰ مرداد از ساعت ۵ تا ۷ بعدازظهر درمسجد مجد و مجلس ختم زنانه روز سه‌شنبه ۲۹ مردادماه از ساعت ۵ بعداز ظهردر خانه آن مرحومه درشمیران گلاب‌دره سه راه ایجادی منزل قوام منعقد است .

آ - ۹۶۲۱ ۱-۲

بخانواده محترم آنمرحومه بویژه بازماندگان مصیبت وارده را تسلیت میدهیم

انالله وانا الیه راجعون

فوت مرحوم مغفور ثقةالاسلام والمسلمین **آقای سیدمصطفی حجتی** اخوی مکرم خود را باطلاع عموم میرساند .

بدین مناسبت مجلس ترحیمی بعداز ظهر روز دوشنبه ۲۸ مرداد از ساعت ٤ونیم الی‌هفت درمسجد سجاد(ع) خیابان شاه چهارراه گیتی منعقد است

الاحقر فضل‌اله الموسوی‌الخوانساری

بعموم بازماندگان آنمرحوم مصیبت‌وارده را تسلیت میدهیم

خانواده های : **عقیلی - قائد - خطیر - حمیدی - اساسی - حجت - پاشا** - باکمال‌تاسف درگذشت **بانو کوکب عقیلی** همسر جناب آقای محمدحسین عقیلی مستشار سابق دیوانعالی کشور ومادر آقایان رضا - محمدعلی - مجید - فاطمه عقیلی را باطلاع دوستان و آشنایان می رساند . مجلس ترحیم مردانه روزچهارشنبه سی‌ام مردادماه جاری از ساعت ۹ الی ۱۱صبح درمسجد مجد و ختم زنانه از ساعت ٤ الی ۷ بعداز ظهر همانروز درمنزل آقای محمد علی عقیلی واقع درخیابان شمیران باغ‌صبا خیابان ده‌متری زهره شماره ۱۰ (جنب اداره شماره‌گذاری) منعقد خواهد بود .

رضاعقیلی - محمدعلی عقیلی - مجیدعقیلی - عباس قائد - علی‌اکبر عقیلی - مهدی عقیلی - سرتیپ اسماعیل حمیدی - محمدباقر حجت - روح‌اله اساسی - دکترعباس پاشا - جلال عقیلی - فروهر عقیلی

آ - ۹۵۷۹ ۱-۲

بخانواده محترم عقیلی بویژه بازماندگان آنمرحومه مصیبت وارده را تسلیت میدهیم

بمناسبت چهلمین روز درگذشت شادروان **نوراله عضدی** روزدوشنبه۲۸ مردادماه ازساعت ۵ تا۷ بعدازظهرمجلس تذکری درآرامگاه‌خانوادگی (سپهسالار) درامامزاده عبداله برگزار میشود.

خانواده عضدی - کیکاوسی

باکمال تاسف درگذشت شادروان **شهریار یکتاشناس** را باطلاع خویشان و آشنایان می رساند . مجلس پرسه از ساعت چهار تا هفت روز دوشنبه ۲۸ مرداد در آدریان (معبد زرتشتیان) واقع درخیابان‌استالین برگزاراست

آذرمیدخت یکتاشناس - لعل‌مزدیسنی - فیروزمزدیسنی - داریوش یکتاشناس - سلطان مزدیسنی - رستم خضری

بعموم بازماندگان آنمرحوم مصیبت‌وارده را تسلیت میدهیم

بانهایت تاسف درگذشت شادروان **محمد فربی‌جوانان** را باطلاع میرساند . مجلس‌ترحیم مردانه از ساعت ٤ تا٦ بعدازظهر روز سه‌شنبه ۲۹ مرداد درمسجد همت‌آباد واقع درچهارراه حسن‌آباد و ختم زنانه درمنزل شخصی آنمرحوم منعقد است

خانواده‌های : فربی - احمدی - نیاورانی - رمضانی

روز دوشنبه ۲۸ مرداد (فردا) شب هفت مرحومه **لیلی نورالحاجیه بلورفروشان** (متعلقه مرحوم حاج محمدحسن بلورفروشان) است و باین مناسبت مراسمی در سر مزار آنمرحومه واقع درقم قبرستان نو برگزار میشود .

از اعضای فامیل که مایل بشرکت دراین یادبود هستند تقاضا میشود هفت ونیم صبح فردا درمنزل بلورفروشان (خیابان مولوی - کوچه شهاب‌الدوله) حضور یابند) وسیله‌ایاب و ذهاب آماده است

کانون بازنشستگان کشوری

باکمال تاثر درگذشت **مرحوم سلطانحسین رخشانی** نایب رئیس سابق هیئت مدیره کانون که از صاحبمنصبان شریف و خدمتگذار دولت بودند باطلاع اعضاء کانون میرساند . مجلس ترحیم آنمرحوم عصر سه‌شنبه ۲۹ مرداد از ساعت ٤ونیم تا ٦ونیم درمسجدمجد برگزار خواهد شد .

رئیس هیئت مدیره - محمودبدر

جمعیت مبارزه با بیماری سل و حمایت مسلولین درگذشت اسف‌انگیز یکی‌از بهترین همکاران خود شادروان **حاجی سلطان حسین میرزا رخشانی** را که سالهای متمادی‌وقت‌خود را برایگان باختیار این جمعیت گذارده بودند باطلاع میرساند .

مجلس‌ختم آنمرحوم ساعت ٤ونیم تا٦ونیم عصر سه‌شنبه ۲۹ر۵ر٤۲ درمسجدمجد منعقد میباشد و دوستان باشرکت در جلسه ترحیم روان آنمرحوم را شاد خواهند فرمود .

جمعیت مبارزه با بیماری‌سل وحمایت‌مسلولین

جناب آقای محمدعلی هاشمی
ریاست دادگاه فردوس

تاثر قلبی خودرا بخاطر مصیبت وارده (فوت‌شادروان سیدمهدی هاشمی پدرعزیزتان) را بجنابعالی و سایر بازماندگان آنمرحوم‌ابراز میدارم .

(فردوس عبدالرسول‌واحدی‌نماینده اطلاعات)

باکمال‌تاسف درگذشت شادروان مرحوم **حاج احمدخلج (ابراهیم‌زاده)** را باطلاع دوستان و آشنایان میرساند لذا بدین مناسبت مجلس ختمی در روز سه‌شنبه ۲۹ مرداد از ساعت ٤ الی ۷ بعد از ظهر در مسجدحاج‌سید عزیزاله واقع در بازار منعقد .

برای‌شادی‌روح‌آنمرحوم‌شرکت فرمائید .

حاج‌عباس خلج - حاج محمدخلج - محمود خلج - ناصر خلج - حسین خلج - سرهنك عبداله‌بیداربخت - غلامحسین وغلامعلی‌یونسی عباس سلیمانی - عباد و محمود علی‌آبادی - حسین قبادی - رضا حجرالسودی - حسین محتشمی - نظام وعباس جدی‌کاشانی - حسن فرج‌اله‌پور - ماشاءاله طاهری - علی کاظمی - عباس‌شریفی - حسین نجفی - هاشم شریفی - سیدحسین‌برادران‌موسویان - ابوالقاسم‌ابزارچی حاجی‌عباسعلی خدامی - محمدحسن‌خان - حاج علی‌حسینی - حاج‌سیدحسین‌کاشانی - ماشاءاله سلیمانی - حبیب‌اله مرتضائی

بعموم بازماندگان آنمرحوم تسلیت میدهیم

تسلیت

جناب آقای دکتر محمد سام

درگذشت آزادمرد نیکوکار شادروان‌مهدی سام بزرك خاندان شریف ونجیب سام‌دوستان و ارادتمندان جنابعالی را بسیار متالم و متاثر ساخت .

مصیبت وارده را به‌آن استاد دانشمند و فرزند ارجمند فقیدسعید سرکار سروان‌جواد سام صمیمانه تسلیت میگوئیم

از طرف مجامع ادبی پایتخت - سیداصغر عدیلی - از طرف انجمن سردفتران ایران - حسین جناب‌زاده - احمدمعینی - یدالله‌محمدی محمدعلی فرهودی

باقلبی اندوه درگذشت ناگهانی حاج محمد طاهر شامخی را بخانواده‌های آن مرحوم بویژه بانو مریم شامخی وحسن وحسین شامخی وحاج رضا واسمعیل پورمهدیان تسلیت عرض‌مینمایم

تراب افتخاری

دوست ارجمندم جناب آقای دکتر سام

بانهایت تاسف مصیبت وارده را تسلیت میگویم و سلامت و بقاء جنابعالی و خانواده محترم را از خداوند مسئلت دارم

محمدحسن پدرام رازی

دوست عزیز آقای محمدحسین عباس‌زادگان

مصیبت وارده را بجنابعالی وفامیل‌محترمتان تسلیت عرض مینمائیم

مصطفوی - سطوت - یغمائی - میرزاده

سرکار سروان محمدجواد سام

دانشگاه نظامی مصیبت وارده بجنابعالی را تسلیت میگوید .

سرتیپ حسین زمانی

سرکار سرهنك لیل‌آبادی

دانشگاه نظامی مصیبت وارده بجنابعالی‌را تسلیت میگوید .

سرتیپ حسین زمانی

خاندان مرحوم مشارالملك بانهایت تاسف درگذشت دوست‌گرامی شادروان سلطانحسین میرزا رخشانی را بخانواده محترم رخشانی مخصوصا تیمسار سپهبد آق اولی تسلیت میگویند .

علی مشار

جناب آقای دکتر محمد سام سرپرست‌محترم اداره کارگزینی بانك مرکزی ایران

مصیبت وارده به‌آنجناب را تسلیت‌گفته بقاء وسلامت جنابعالی و بازماندگان آنمرحوم را از خداوند متعال خواستاریم .

منصوره آرام - محسن کامبخش - نجف‌زاده زاهدی - ظلی

هیئت مدیره و کارمندان
شرکت سهامی ثابت‌پاسال

درگذشت شادروان حاج‌سلطان حسین‌میرزا رخشانی را به آقای محمد رخشانی و فامیل محترمشان تسلیت‌گفته و دراین مصیبت خود را شریك میدانند

خسرو عزیز

درگذشت جانگداز شادروان والدین‌گرام‌تو قلوب همه دوستانت را اندوهگین ساخت . ما نیز خودرا دراندوه عمیقت شریك دانسته بروز این پیش‌آمد غم‌انگیز را بتو و خانواده محترم زرین تسلیت‌گفته بقای عمر وصبرجلیل شمارا از پروردگار خواستاریم

هوشنك اورنك - داود اورنك - کامبیز سجادی - عبدالرحیم گواهی - اصغر خاکسار کریم فریدنی - محمد حساس - بیژن ناصریان احمد ناصریان - احمد عراقی

جناب آقای مهندس بلورفروشان

اولیاء و کارمندان وکودکستان جهان‌کودك مصیبت‌وارده رابه‌آنجناب‌وفامیل محترم‌تسلیت میگویند ودرغم بزرك شما خودرا شریك‌میدانند

هرمز پیشوائی

تسلیت

از اهالی محترم تربت حیدریه - گناباد - فردوس - بشیرویه - طبس وکلیه طبقات و رؤساء - معاریف - کارمندان - قضات محترم - افراد ودرجه‌داران ارتش دوم که باشرکت در مجالس سوکواری پدر عزیزمان **آقای سیدمهدی هاشمی** موجبات شادی روح آن مرحوم وتسلی خاطربازماندگان‌را فراهم نموده‌اندسپاسگزاریم وبرای ایشان وسایر ذوات محترمی که بنحوی از انحاء قدما و قلما از ابراز همدردی‌خودداری نفرموده‌اند سلامتی و سعادت آرزو میکنیم از سروران ومحترمین‌طبس - بشرویه‌که باتشکیل مجالس‌متعدد ختم‌خودرا شریك آلام بازماندگان نموده‌اند تشکرمیکنیم وازخداوند متعال‌مسئلت مینمائیم‌بایشان‌سلامتی و موفقیت وتوفیق‌عبادت عنایت فرماید .

محمدعلی هاشمی - ناصرخسروهاشمی - منصورهاشمی

بدینوسیله از سروران معظم - دوستان - خصوصا جناب آقای مدیرکل بانك ملی ایران و رئیس ومعاون وکارمندان شعبه بانك سعدی که باحضور خود درتشییع جنازه و مجلس‌ختم وشب‌هفت شادروان‌**آقای رضاکلانترپور**شرکت فرموده ویا وسیله تلگراف - آگهی درجراید - نامه - بازماندگان آنمرحوم‌را مورد تفقد وعنایت قرارداده‌اند صمیمانه سپاسگزاریم . چنانچه بعلت تالمات روحی توفیقی جهت عرض تشکر حضوری حاصل نگردد پوزش میطلبیم .

محمد کلانتری - اسمعیل‌کلانترپور - دکتر منصور - سرهنك مهندس عباس یاوری

از دوستان و آشنایان و خویشان‌گرامی‌که درمصیبت وارده نسبت باینجانبان اظهارلطف وهمدردی نموده‌اندبی‌نهایت سپاسگزاریم‌چنانچه بعلت تالمات روحی بعرض تشکر حضوری‌توفیق نیافته‌ایم پوزش طلبیده امید عفو داریم بقاء و سلامتی همگی را از خداوند متعال خواهانیم

یحیی افشار (افتخارالملك) - جیران‌افشار

فوت ناگهانی مرحوم شاهزاده حاج سلطان حسین‌میرزا رخشانی راکه یکی‌از صاحبمنصبان خوشنام وعالیرتبه‌دارائی بودندبعموم‌بازماندگان آنمرحوم بخصوص بفرزندگرامی ایشان جناب آقای محمدرخشانی تسلیت‌عرض نموده‌وسلامتی ایشان و خاندان محترمشان را از خداوندمتعال خواستارم

مدیر تعمیرگاه فولکس‌واگن شماره ۱۰ - امان‌اله سرباز

جناب آقای فرورقی ریاست محترم فرهنك ناحیه ۲

انجمن خانه و مدرسه و اولیاء دبیرستان بختیار مصیبت وارده را بسرکار عالی و سایر خاندان وابسته تسلیت عرض درخاتمه دوام‌عمر و ارتقاء مرتبت آنجناب و خاندان معززتانرا از درگاه حضرت احدیت خواستاریم .

رئیس انجمن خانه ومدرسه بختیار - لطفعلی مصداقی

مصیبت وارده را بخانواده‌های بقائی - ایزدی - دوستیان « دوستزاده » مقصودلو مخصوصا سروان ایوب مقصودلو تسلیت‌عرض نموده خودرا درغم با نامبردگان شریك میدانیم

مجید بقائی و خانواده

سرور محترم جناب آقای فرورقی

این جانب و کارمندان دبیرستان شاهین مصیبت وارده را تسلیت گفته وخودرا دراندوه آنجناب شریك میدانیم

رئیس دبیرستان شاهین - مستعان

جناب آقای علی اکبر فرورقی
ریاست محترم فرهنك ناحیه۲ تهران

باقلبی مملو از اندوه مصیبت وارده را به آنجناب و خانم محترم تسلیت‌گفته و در این اندوه بزرك شریك هستیم

کودکستان و دبستان جهان کودك

سرکار ستوان یکم محمد تحویلدار

مصیبت وارده را بسرکار عالی تسلیت عرض میکنم

افسرپلیس وراهنمائی - ستوان دوم خداداد
آ - ۹۶۰۹

درگذشت مرحوم سلطان حسین رخشانی را بخانواده محترم رخشانی بخصوص جناب آقای محمد رخشانی تسلیت میگوئیم و خودرا درغم ایشان شریك میدانیم

شرکت سهامی کانالئوم ایران
آ - ۹۶۰۵

جناب آقای محمد رخشانی

کارمندان‌دفتر شرکت سهامی ثابت‌پاسال بانهایت تاسف مصیبت وارده را بجنابعالی و فامیل محترم تسلیت عرض مینمایند

ازطرف کارمندان دفتر ثابت‌پاسال احمدوفائی

آقای محمد رخشانی

مصیبت وارده را بجنابعالی و خانواده محترم تسلیت میگویم

مهندس دانیل ساهاکیان

خواب راحت نداریم

ساکنین خیابان شیخ‌بهائی اصفهان (جنب‌پل‌حاجی کاظم) طی نامه‌ای مینویسند :

سه‌مغازه حلبی سازی‌ویك مغازه تعمیر گاه تاکسی بار در محله ما نزدیك هم قرار گرفته‌و سروصدای آنهاخواب و آسایش را ازماسلب کرده است. اگر این محل‌جزعشهر است‌از مقامات مسئول تقاضا داریم باین وضع خاتمه دهند وبرای تامین آسایش‌مافکری بکنند .

همین هفته
کتاب جیبی
دختران وپسران
شماره ۲۰۵

اطلاعات کودکان
مجله محبوب
خردسالان
روزهای
سه‌شنبه
منتشرمیشود

القرآن الحکیم

ازظریف ترین قرآن هائی که تاکنون بطبع رسیده است

از روی قرآن مشهور سلطانی

بخط نویسنده معروف حسن‌هریسی

که تمام‌صفحات‌آن در هفت رنك با حاشیه منقش‌وعالی است و علاوه از اینکه بواسطه خوش خط‌بودن‌آن‌میتوان از فیض تلاوت آن‌بسهولت بهره‌مندشد بعلت نفاست‌چاپی که دارد قابل هدیه دادن بدوستان و قراردادن در مجالس عقد و غیره است

این تحفه نفیس آسمانی اخیرا توسط موسسه مطبوعاتی علمی بچاپ رسیده است و هدیه آن ۲۲۰ ریال است

از کلیه کتابفروشیهای معتبر در تهران وشهرستانها میتوانید خریداری فرمائید

موسسه مطبوعاتی علمی - ناصرخسرو - شاه‌آباد

آ - ۱۴۲۱۴ ۱-۳

سازمان فرهنگی معتضدی

برای کلاسهای عمومی زبان آلمانی‌مخصوص مبتدیان (کلاسهای هفته‌ای۱۰ ساعت) نام نویسی مینماید.

خیابان لاله‌زار - کوچه رفاهی - تلفن ۳۰۳۲۳۸ آ - ۹۵۹۱

مهندس معتضدی

بیماریهای آمیزشی - مجاری ادرار - سستی و ناتوانی‌مردان - خیابان‌صفی‌علیشاه - دکتریحیی‌صدری

آموزش بوسیلهٔ مکاتبه
مژده بداوطلبان تهران و شهرستانها
آموزشگاه های خزائلی درسال‌جاری بوسیله‌مکاتبه زبانهای انگلیسی و فرانسه ، حسابداری و دفترداری ، دروس کلاسهای ششم ادبی و طبیعی و ریاضی ،مواد مسابقات‌عمومی‌دانشگاه‌را، بوسیلهٔ‌مکاتبه بداوطلبان‌تدریس مینماید .جهت قبول عضویت‌یانمایندگی‌یاگرفتن‌توضیحات متقاضیان می‌توانند همه روزه صبح‌و عصر بدفترآموزشگاه خزائلی مراجعه فرمایند .

نشانی - خیابان شاه آباد کوچه ظهیرالاسلام آموزشگاه های خزائلی تلفن ۳۸۴۹۳ ۱-۳

دبستان ملی دخترانه شیوا

بسر پرستی پروین دولت آبادی

خیابان امیرآباد نصرت شماره ۹٤

تلفن ٦۱۱٦٤۲ وسیله ایاب و ذهاب فراهم است

آ - ۸۹٤۳ ۱۰-۲

انستیتوی علوم بانکی

امتحانات تجدیدی انستیتوی علوم بانکی‌شنبه‌نهم شهریور شروع میشود. **مدیر آموزش**

درمان بیماریهای تناسلی مجاری ادرار و زنان (باسرویس مجزا)
درمانگاه دکترشفا چهارراه‌حسن‌آباد روبروی بیمارستان سینا

چاپخانه مجهز باکلیه لوازم نو
فروخته میشود

یك چاپخانه مجهز به کلیه لوازم ازقبیل ماشین چاپ‌اتوماتیك ۷۰×۵۰ - هایدلبرك نیم ورقی - ماشین چاپ برجسته نو - برش اتوماتیك ماکسیم نو ۷۸×۱۲۰ - مفتول دوزی پرفراژ دستی کراوز - پرس نمونه‌گیری و متجاوز از ۲۰ نوع حروف فارسی و لاتین - لوازم فرم بندی کاملاجور - پایه گراور - پایه‌آهنی گارسه - رامکا - میز فرم‌بندی آهنی - ورساد - لوازم صحافی که فعلادر خیابان لاله‌زار مشغول کار است بعلت مسافرت بامحل و یابدون محل واگذار میشود .

به‌خیابان فردوسی جنب کوچه خواندنیها شماره ۳۲۳ تلفن ۳۵۷٤٦ مراجعه شود .

آ - ۱۵۵۵٦

بحران شدید در ویت نام جنوبی

واشنگتن ـ ۱۷ اوت ـ آسوشیتد پرس ـ خبرگزاری فرانسه ـ اوضاع ویتنام جنوبی نگرانی شدیدی در آمریکا بوجود آورده و در ۴۸ ساعت اخیر دین راسك وزیر امور خارجه آمریکا و رورژهیلمان معاون او برای امورخاور دور علنا نگرانی خودرا از کشمکش پیروان مذهب بودا و حکومت نگودین دیم ابراز داشتند.

■ **کوشش‌های جنگی**

از نظر کارشناسان وزارت امور خارجه آمریکا کشمکش بین رژیم کاتولیك خانوادگی پرزیدنت نگودین دیم و اکثریت مردم این سرزمین که بودائی هستند این خطر رادارد که کوششهای جنگی علیه کمونیست های ویتنام جنوبی و شمالی را از بین ببرد ازطرف دیگر زنده زنده سوختن کاهنان بودائی که داوطلبانه برای مذهب خود قربانی میکنند مدرك خوبی برای کمونیستها برضد رژیم نگودین دیم تهیه میکند و آنها با استفاده از این عمل افکارعمومی مردم ویتنام جنوبی را برضد رژیم کنونی برمیانگیزند.

حملات اخیر بانو نگودین نمو، خواهر زن نگودین دیم وبانوی اول کشور به رهبران بودائی تاسف اکثریت امریکائی ها را که برای آنها آزادی مذهب یکی از اصول تمدن است برانگیخته واوراشدیدا محکوم کرده‌اند.

■ **مسئله جانشینی**

از نظر کارشناسان امریکائی خاور دور امریکا نمیتواندجانشینی برای نگودین دیم بیابد از نظر آنها اگر رژیم نگودین دیم سقوط کند کنترل اوضاع از دست امریکا خارج شده ویت کونك روی کار می‌آید.

باورود هانری کابوت لاج سفیر کبیر جدید امریکا درویتنام جنوبی که از دیپلماتهای کهن سال است انتظار میرود امریکا بتواند نظریات خودرا بهتر به نگودین دیم بفهماند. تمام کوشش امریکا اینك بر این است که بین رژیم کنونی و کاهنان بودائی آرامش و صلح برقرارسازد

■ **پیام پاپ**

عملیات نگودین دیم کاتولیك علیه بودائیها مورد حمایت واتیکان نیست

پاپ پل پنجم اخیرا طی پیامی از رئیس حکومت ویتنام جنوبی خواسته است که به تضییقات مذهبی پایان دهد وبه بودائیها اجازه فعالیت آزاد داده شود.

پاپ پل پنجم از حوادثی که اینك درویتنام جنوبی روی میدهد و کاهنان بودائی خودرا زنده زنده میسوزانند اظهار تاسف کرده است.

■ **در سازمان ملل**

در همین زمینه امروز نامه پل نگوین وان بینه اسقف سایگن در تمام کلیساهای ویتنام جنوبی قرائت شد.

دراین نامه اعلام شده است که کاتولیك هانمیتوانند با تضییقات مذهبی علیه بودائیها موافقت داشته باشند.

از طرف دیگر مجمع عمومی سازمان ملل متحد بدرخواست سیلان جهت بررسی تضییقات مذهبی در ویتنام جنوبی تشکیل جلسه میدهد اوتانت دبیرکل سازمان ملل متحد خود بودائی است واز فشارحکومت ویتنام جنوبی علیه بودائیها نگران وناراحت است.

دیروز علیرغم تصمیمات شدید دولتی دانشجویان بودائی درشهر هیومرکز حوادث کنونی علیه نگودین دیم دست به تظاهرات زدند

■ **اعتصاب غذا**

قرار بود امروز تمام بودائی های ویتنام جنوبی اعتصاب غذا کنند اما در آخرین لحظه کاهنان بودائی اعلام کردند فعلا این تصمیم ملغی است.

قرار است روز ۲۵ اوت که هانری کابوت لاج سفیر کبیر جدید آمریکا وارد سایگون میشود بودائی ها دست به تظاهرات شدیدی بزنند

■ **قربانی اطفال**

دیروز بانو نگودین نمو خواهرزن نگودین دیم طی نطقی روش بودائیها رادرسوزاندن خود تقبیح کرد. قبلا بودائیها باو اخطار کرده بودند اگر علیه بودا سخن بگوید از این پس کودکان خودراقربانی خواهند کرد. دیروز نیز یك کاهن جوان بودائی در هیوخودرا زنده زنده سوزاند بدین ترتیب تاکنون پنج تن ازجمله یك زن بودائی بعنوان اعتراض بر رژیم نگودین دیم خود راقربانی کرده‌اند.

■ **استعفای استادان**

گفته میشود یك پروفسور بودائی که بخاطر تحقیقات علمی خوددیروز از دست سفیر کبیر فرانسه در سایگون نشان لژیون دونور گرفت تصمیم داردخودرا زنده‌زنده بسوزاند تاکنون ۴۰ تن از پروفسور های دانشگاه سایگون بعنوان اعتراض بررژیم نگودین دیم از سمت خود استعفا کرده‌اند.

ناظرین امور خاطرنشان میسازند مبارزه چندروز اخیر علیه رژیم نگودین دیم وضع اورا وخیم‌تر ساخته است وچنانچه امریکا باین نتیجه برسد که نبایدازنگودین دیم حمایت کند ویتنام جنوبی با یك بحران شدید سیاسی تازه روبرو میشود.

برای ازدواج دست بدامن خروشچف شدند

مسکو ـ رویتر ـ خانم آوریل ییمن نویسنده انگلیسی توانست موافقت مقامات شوروی را با ازدواج بایك هنرمند شوروی بدست آورد. میس ییمن هنگامی که در مسکو تحصیل میکرد با هنرمندی بنام سوکولوف آشنا شد و با یکدیگر قرار ازدواج گذاشتند. لکن مقامات شوروی ابتدا با ازدواج آنها موافقت نکردند. ومیس ییمن وسوکولوف به خروشچف شکایت کردند بلافاصله هردونفراز طرف کمیته مرکزی احضار شدند و خانم ییمن میگوید پس از سئوالاتی که از ما خیلی جدی و پدرانه شداجازه‌ازدواج‌دادند. سوکولوف کارشناس مصور ساختن کتاب هاست و فرانسه را خیلی خوب حرف میزند.

مرك سیاسی حزب محافظه کار

لندن ـ ۱۷ اوت ـ یونایتد پرس ـ انتخابات ناحیه استراتفورت بمنظور انتخاب جانشین جان پروفیومو وزیر جنك سابق تجدید شد و نماینده حزب محافظه کار با اکثریت بسیار ضعیفی بر رقیب کارگر خود پیروز گردید.

اوگوس مود نماینده حزب محافظه کار فقط با بیش از سه هزار و چهارصد و هفتادرای توانست کرسی پارلمان را بدست آورد در حالیکه جان پروفیومو قبلا با بیش از چهارده هزار ویك صدو بیست و نه رای بر رقیب انتخاباتی خود فائق آمده بود.

ناظران سیاسی اظهار عقیده می کنند که باین ترتیب دیگر حزب محافظه کار در سال جاری باانجام انتخابات عمومی موافقت نخواهد کرد.

روزنامه دیلی هرالد که از طرفداران حزب کارگر است در مورد انتخابات ناحیه استراتفورت می نویسد که: **انتخابات شهرقدیمی ویلیام شکسپیر نشانه مرك سیاسی هارولد ماك میلان و دولت وی می باشد واین انتخابات بیش از همه شکست های انتخاباتی ۱۸ ماه اخیر برای وی تلخ و ناگوار است.**

جنك بر سر ملکه زیبائی

*** فرانسویها که ازانتخاب ملکه زیبائی ایسلند عصبانی هستند میگویند بزنان فرانسوی درامریکا توهین شده است**

لانك بیچ ـ کالیفرنیا ـ مراسم انتخاب ملکه زیبائی جهان روز پنج شنبه در لانك بیچ انجام گرفت و دوشیزه «گوردون جارنادوتیر» از ایسلند تاج ملکه زیبائی جهان را ربود و ده هزار دلار نقدا دریافت داشت.

این بار موضوع انتخاب ملکه زیبائی سرو صدای زیادی بپا کردو عده‌ای بنحوه انتخاب قضات شدیدا اعتراض داشتند و اظهار عقیده میکردند که ملکه زیبائی فرانسه «ماری جولکوك» استحقاق کسب عنوان ملکه زیبائی جهان را داشته است. کار بجائی رسید که روزنامه لاناسیون ارگان حزب طرفدار دوگل که معمولا نظریات رسمی کاخ الیزه را درستون های خودمنعکس میکند، در مقاله‌ای تحت عنوان «توهین بیسابقه در انتخاب ملکه زیبائی جهان» نوشت درنتیجه قضاوت یکطرفه عده‌ای ازقضات هیئت نمایندگی فرانسه در نخستین روز انتخاب ملکه زیبائی جلسه را بعنوان اعتراض ترك نمود و تاپایان مراسم نیز در آن شرکت نکرد روزنامه مذکور سپس با خشم می نویسد:

عجیب اینست که چنین توهینی بزنان ما در کشورایالات متحده انجام گرفته است.

کارآگاهان انگلیسی درجنگل بجستجوی گنج پرداخته‌اند

لندن ـ ۱۷ اوت ـ خبرگزاری فرانسه ـ دو کمپانی بیمه که درحمله به ترن پستی کلاسکو ـ لندن خسارات فراوانی به آنها وارد آمد امروز طی پیام مشترکی ازهزاران تن انگلیسی که تعطیلات پایان هفته خودرادرجنگلهای اطراف شدینگتون (محل حمله به ترن پستی) میگذرانند درخواست کردند چنانچه پولهای تازه‌ای پیدا کردند فوراً آنها را به پلیس تحویل دهند و سپس کمپانیهای بیمه «هارت اند کمپانی» و «توپلیس اندرهاردینك» را مطلع سازند.

■ **مژدگانی**

دراین اعلامیه اضافه شده است ده در صد از مبلغ پیدا شده بعنوان مژدگانی به آنها پرداخت میشود.

اسکاتلندیارد معتقد است دزدان پولهای سرقت شده را در نقاط مختلف حومه شدینگتون چال کرده‌اند.

تاکنون ۲۴۰ هزار لیره استرلینك از پولهای سرقت شده به دست پلیس افتاده است.

■ **ادامه بازرسی**

بازرسی خانه افراد مشکوك همچنان ادامه دارد. ضمنا بارسیدن تعطیلات پایان هفته هزاران تن کارآگاهان آماتورانگلیسی درحومه شدینگتون و نواحی دیگر به «جستجوی گنج» که احتمالا دزدان مخفی کرده‌اند میپردازند.

پولهائی که از دزدان بجای مانده است آنقسمت از پولهائی است که دزدان بعلت آگاهی پلیس ازشماره آنها بدون استفاده میدانستند.

تحویل دادند

دیروز دونفر از اهالی لندن که دریکی از جنگلهای حومه شهر مشغول قدم‌زدن بودند بحفره‌ای برخوردند و بعداز کمی جستجو مبلغ ۱۰۰ هزار لیره استرلینك در آنجا یافتند وبه‌پلیس تحویل‌دادند اکنون مقامات پلیس از مردم تقاضا کرده در گردش آخر هفته خود درحومه شهر توجه خودرا به یافتن چنین دفینه‌هائی بنمایند.

عملیات دولت مصر دریمن

نیویورك ـ ۱۶ اوت ـ امروز در مقر سازمان ملل متحد فاش شد که از طرف چند کشور افریقائی وعرب بیانیه‌های مختلفی علیه سیاست جمهوری متحده عرب انتشار یافته است. دراین بیانیه ها در باره گاز های سمی که نیروهای مصری در یمن بکار میبرند اطلاعاتی ذکرشده است.

یك دیپلمات افریقائی اظهارداشت که نمایندگان چند کشور عرب و افریقائی بدستور دولت های متبوع خود بایکدیگر تماسهائی گرفته‌اند تابیانیه مشترك جدیدی مبنی بر اعتراض به‌روش وحشیانه جمهوری متحده عرب در یمن تسلیم دبیرکل سازمان ملل کنند. طبق گزارش هائی که نمایندگان مذکوربدست آورده‌اند هواپیماهای نیروی هوائی مصر در یمن گازهای سمی پراکنده میکنند وتاکنون هزارها نفر ازمردم براثر استنشاق این گازها باشکنجه ودردبسیارو بوضع فجیعی خفه شده‌اند.

دیپلمات افریقائی در جواب سئوالات متعدد خبرنگاران اظهار داشت که مخارج تجهیزات جنگی مصر به میزان سرسام آوری اضافه شده است وجمهوری متحده عرب هم اکنون دویست وپنجاه میلیون دلار دیگر برای خرید جنگنده های جت اختصاص داده است در حالیکه طبق آماری که در ژوئن گذشته ازطرف سازمان خواربار و کشاورزی جهانی منتشر شده سطح زندگی مردم مصرنسبت بسال ۱۹۵۷ شصت وسه درصد تقلیل یافته است. سربازان جمهوری متحده عرب تاکنون قریب یکصدو بیست‌ونه دهکده را در نواحی شمالی و شمال غربی یمن آتش‌زده‌اند. دیپلمات افریقائی اعلام داشت که کادررهبری سازمان ملل متحد موضوع کشتار فجیع مردم یمن بوسیله جمهوری متحده عرب رابدقت مورد بررسی قرار داده است.

از فردا صبح در تراس و سالن **سینمانیاگارا**

درامی عمیق از زندگی زنان داغ ننگ خورده که افق تصورات شمارا درباره بسیاری ازمسائل دگرگون میسازد...

سیمون سینیوره (برنده جایزه اسکار) و مارچلو ماستروپانی

در فیلم **داغ ننگ** محصول ۱۹۶۲

وایداسکرین ـ دوبله بفارسی

ساندرا میلو جیناروره

امانوئل ریوا هنرپیشه نامدار فیلم «هیروشیما عشق من»

کارگردان انتونیو پیترانجلی

adua e le compagne

توجه

بهمراه این فیلم جریان کامل آخرین مسابقه بوکس انتقامی بین «سونی لیستون» قهرمان سنگین جهان و «فلوید پاترسن» قهرمان پیشین که در ۲۲ ژولای برابر با ۳۱ تیر در لاس وگاس انجام گردیده بزبان فارسی دوبله شده است نیز نمایش داده میشود.

بعلت طولانی بودن فیلم شروع سئانسها درسالن ۱۱ صبح ۱۵ر۲ـ ۳۰ر۴ـ ۴۵ر۶ـ ۹ بعدازظهر
ودر تراس ۳۰ر۷ـ ۴۵ر۹ بعدازظهر آ ـ ۱۵۶۵۸

چرخ خیاطی **کهلر** آلمان

زیگزاگ وگلدوزی تمام اتوماتیک

شاهکار صنعت آلمان باشرایط استثنائی در اختیار شماست

مدل زیگزاگ واتوماتیك قیمت جمله ۱۸۰۰۰ ریال

KÖHLER

کهلر

بدون پیش قسط

باقساط ماهانه فقط صد تومان

چرخ خیاطی کهلر صدها نقش بدون تعویض پایه و دیسك بطور خودکار انجام میدهد. برودری‌دوزی ـ گلدوزی ـ جا تکمه و تکمه‌دوزی ـ ژور زدن ـ کردونه ـ پاك‌دوزی ـ دوخت دانتل ـ پولك دوزی ـ رفوکردن ـ دوخت روی کش باف ـ قلاب دوزی ـ دوخت منوگرام ـ تیکه دوزی ـ پنبه دوزی و انواع جالب دوخت زیگزاك و ده‌ها از این قبیل را بآسانی و بدون سرپرست با چرخ خیاطی کهلر انجام خواهید داد.

سرویس وتعمیرات ولوازم یدکی **مجانی** است

بخریداران چرخهای خیاطی کهلر کارهای هنری خیاطی مجانا تعلیم داده میشود

نمایشگاهها

خیابان شاهرضا ـ پیچ شمیران ـ روبروی بیمارستان زنان

بازار ـ خیابان بوذرجمهری ـ پاساژ نیکپور

خیابان فردوسی ـ روبروی بانك ملی ایران ـ ساختمان امینی

آوازه

آمریکا برای مذاکرات جدید شرق و غرب آماده میشود

واشنگتن ـ ۱۸ اوت ـ یونایتدپرس ـ رویتر ایالات متحده بمنظور تهیه مقدمات شروع مذاکرات باشوروی در باره مسائل اساسی ، مانند مسئله آلمان و برلن بامتحدین اروپائی خود تماس حاصل نموده است .

مذاکرات آتی دول غرب با شوروی از طریق ملاقات گفتگوی وزرای امور خارجه صورت خواهد گرفت وانتظار میرود این ملاقات و گفتگوها مقارن باتشکیل اجلاسیه جدید مجمع عمومی سازمان ملل در ۱۸ سپتامبر آینده بوقوع پیوندد .

دراین مذاکرات همچنین پیشنهاد شوروی درمورد ایجاد پستهای بازرسی بمنظور جلوگیری از حملات ناگهانی وانعقاد قرارداد عدم تجاوز بین شرق و غرب مورد بحث قرارخواهد گرفت.

آلمان غربی درمورد انعقاد قرارداد عدم تجاوز بین شرق و غرب و همچنین ایجاد پست‌های بازرسی که انتظار میرود چندتای آن در خاك آلمان غربی مستقر شود ، کاملا ذینفع است وبهمین جهت پیش‌بینی میشود که وزیر خارجه آنکشور «گرهارد شرودر» مقارن با ملاقات و مذاکره وزرای خارجه شوروی و دول غرب در نیویورك حضور بهم رساند .

دولت آلمان غربی از هم‌اکنون بدنبال مصاحبه مطبوعاتی دیروز دین‌راسك اقدامات خودرا دراین باره آغاز نموده است .

بحث درناتو

آلمان غربی امروز بایالات متحده پیشنهاد کرد که موضوع ایجاد پست های بازرسی بمنظور جلوگیری از حملات ناگهانی درشورای پیمان اتلانتیك شمالی قبلا مطرح گردیده و موردبحث ومداقه قرارگیرد .

سخنگوی وزارت‌خارجه آلمان‌غربی دراین باره اظهار داشت که‌پیشنهاد آلمان غربی از طریق نماینده‌سیاسی آنکشور در واشنگتن بمقامات‌ایالات متحده تسلیم شده است .

وی افزود که بنظردولت آلمان‌غربی مسئله ایجاد پستهای بازرسی قبل از اینکه باشوروی مورد گفتگو واقع شود باید از طرف متحدین غربی آمریکا بررسی و مطالعه‌گردد .

دین‌راسك در مصاحبه مطبوعاتی دیروز خود اظهار داشته‌بود که‌ایالات متحده آماده است که ایجادپستهای بازرسی را بمنظور جلوگیری‌ازحملات ناگهانی مورد نظر قرار دهدپیشنهاد آلمان غربی بدنبال اظهار وزیرامور خارجه امریکا مطرح‌گردیده است.

کشتی ژاپنی با ۲۰۹ مسافر غرق شد

*** یك هواپیمای ژاپنی‌نیز با ۱۹ مسافر مفقودشده و آتش سوزی و ریزش کوه در آمریکا و اسپانیا ۱۲ نفر را کشت**

اکیناوا ـ ۱۷ اوت ـ یونایتدپرس ـ «کیودو» خبرگزاری‌رسمی ژاپن‌گزارش داد یك کشتی ژاپنی بنام مورو که حامل ۲۰۹ مسافر بوده است دیروز در نیمه راه بندر هاناو جزیره کیوم غرق‌شد .

در نتیجه حادثه مزبور ۵۸ نفر از مسافرین مفقود شده‌اند و ازسرنوشت آنان هیچگونه اطلاعی در دست‌نیست.

اداره پلیس محلی طی اعلامیه‌ای خبرداد که تا آخرین ساعت ۱۵۱ نفر از مغروقین نجات داده شده‌اند ولی دونفر ازآنان بعدادرگذشته‌اند .کشتی مزبور که ۳۰۲تن وزن داشت‌مسافرین خودراکه‌اغلب دانش‌آموزبودنداز بندر «هانا» به جزیره «کیوم» میبرده‌است.

وجود صخره ها و گرداب های هولناك وضع آبهای این ناحیه را خطرناك کرده وکشتیرانی‌را بامخاطره مواجه ساخته است. مقامات پلیس اظهار داشتند احتمال دارد امواج خشمگینی که‌درنتیجه تغییرات‌ناگهانی جوی در این ناحیه بوجود می آید سبب غرق شدن کشتی بوده است .

بدنبال اعلام غرق شدن کشتی «مورو» نیروهای امریکا مقیم اکیناوا هفت هلیکوپتر بمنطقه مزبور فرستادند و هلیکوپتر های مزبور با پرتاب بمب های‌شعله زاکار کشتی‌های ژاپنی را برای‌نجات مغروقین آسان مینمودند. در کشتی مغروق ٤ سرباز امریکائی نیز بوده‌اند که ۲تن‌آنان غرق‌شده‌اند.

*** سقوط هواپیما**

دیروز همچنین یك هواپیمای‌مسافری ژاپنی با ۱۹ مسافر در اقیانوس آرام مفقود شد. تاکنون هیچگونه اطلاعی از هواپیمای مزبوربدست نیامده‌است

آتش سوزی

نیاگارا ـ امریکا ـ بدنبال وقوع یك آتش سوزی مدهش در خانه هوارکاستك ٦نفر از جمله ٥ نفراز افراد خانواده مزبوردر میان شعله‌های آتش سوختند . نفرششم دختری بود که‌شب را میهمان خانواده مزبور بود.

ریزش کوه

دیروز در موتویل واقع دراسپانیا براثر ریزش‌کوه یك‌سنك بزرك‌بداخل غاری که یك خانواده ۸ نفری کولی درآن میزیستند وارد شد و٦ نفر از افراد خانواده را که همگی در خواب بودند کشت. تنها مادر و پسر بزرك او که ۱۰ سال دارد توانستند بموقع خودرا از راه سنك‌بزرك کنار بکشند.

آمریکا به کانادا سلاح اتمی میدهد

*** شوروی به سیاست آمریکا و چین حمله کرد وگفت آمریکا به آلمان قول سلاح اتمی‌داده‌است**

اتاوا ـ ۱۷ آوریل ـ خبرگزاری فرانسه ـ بموجب قراردادی که دیروز بین امریکا وکانادا بامضاء رسید امریکا ارتش کانادا را با گلوله های اتمی مجهز میکند . بموجب همین قرارداد یك سیستم ارتباطی ماوراء سریع بین واشنگتن و اوتاوا بر قرار میشود .

*** نظر پراودا**

روزنامه پراودا ضمن مقاله‌ای در این زمینه مینویسد هدف واقعی سیاستی که اینك امریکا درکانادا تعقیب میکند چیست ؟

پراودا مینویسد بزحمت جوهر امضا های قرارداد منع آزمایش‌های اتمی خشك شده است که امریکا بموجب قراردادی که‌با کانادا امضاء کرد ارتش آن کشور را با سلاح های اتمی مجهز میکند . پراودا مینویسد بموجب این قرارداد یك زرادخانه جدید سلاح های کشتار دسته جمعی در همسایگی شوروی بوجودمی‌آید این‌وضع افکارعمومی جهان رابشدت نگران کرده است.

*** جنك سرد**

سیاست امریکا در کانادا نشان میدهد که مرتجعین امریکائی همچنان سعی میکنند که سیاست امریکا را بطرف جنك سرد سوق دهند .

پراودا مینویسد اگر جنگی روی دهد کانادا که مجهز به سلاح های اتمی خواهد شد شدیدا مورد خطر قرار میگیرد .

از طرف دیگر رادیو مسکو شب گذشته گفت دین راسك درسفر اخیر خود به‌بن به حکومت آلمان غربی قول داده است در ازاء امضاء قرارداد محدود منع آزمایش های اتمی ارتش آن کشور را با سلاح های اتمی مجهز میسازد .

*** قول وقرار غربیها**

مسکو ـ شوروی امروز مجددا کمونیست های چین را بعلت‌خودداری از امضاء قرارداد‌منع آزمایش های اتمی مورد حمله‌قرارداد و اعلام داشت که رویه چینیها پیروزی سوسیالیسم را در جهان بمخاطره انداخته است .

ایزوستیا روزنامه رسمی دولتی شوروی در شماره امروز خود دراین مورد مینویسد : رفقای چینی اظهار میدارند که بقول و قرار های دول غربی دراین باره نمیتوان اطمینان کرد ولی چنین ادعائی ثابت میکند که آنها در حقیقت بقدرت جهان سوسیالیسم و نیرو های آزادیخواه ملتها اعتماد زیادی ندارند .

ایزوستیا سپس می‌افزاید که رهبران‌چین قبول‌ندارند که‌اردوگاه سیوسیالیسم و طبقه کارگرجهانی و نهضت های آزادیخواه ملی می‌توانند محافل تجاوز کار را بجای خود نشانند و موقعیت امپریالیسم را بیش از پیش تضعیف کنند .

ایزوستیا باردیگر خاطر نشان میسازد که کمونیست های کلیه کشور های جهان با روش رهبران چین در مورد مسئله جنك و صلح مخالف هستند .

یك حزب عراقی خود بخود منحل شد

■ رادیو بغداد گفت نیرو های دولتی در جنك با عشایر پیشرفت کرده‌و نقاط جدیدی را تصرف نموده‌اند

دمشق ـ ۱۷ اوت ـ آسوشیتد پرس ـ یونایتدپرس ـ دولت‌عراق روز شنبه اعلام کرد که در نبردبا عشایر مقدار زیادی غنیمت بچنك آورده ویکی از مراکز تجمع آنها رادر ناحیه مرزهای شمال شرقی آن کشور بتصرف درآورده‌است.

رادیوی بغداد مدعی شد که عملیات پاك‌کردن منطقه سلیمانیه ازشورشیان بمرحله‌نهائی‌خودرسیده است .

ولی تاکنون هیچگونه گزارشی درتائید ادعاهای اخیر دولت عراق واصل نشده است .

امروز در بغداد اعلام شد که حزب ترقیخواه ملی عراق از طرف مقامات قضائی کشور منحله‌شناخته شده است چون این حزب در طی یك سال گذشته هیچگونه فعالیتی نداشته طبق قانون منحله شناخته میشود.

حزب ترقیخواه ملی در سال ۱۹٦۰ از طرف «محمد حدید» وزیر دارائی کابینه قاسم بوجود آمد. ولی پس از کودتای هشتم فوریه رهبران حزب اعلام نمودند که‌چون در موقعیت کنونی امکان هیچگونه فعالیت آزادوجود ندارد بدین‌جهت حزب فعالیتهای سیاسی‌خودرا متوقف خواهد ساخت .

مولوتف کجاست؟

بولگانین ماهانه ۳۰۰ دلار مواجب میگیرد

مسکو ـ ۱۷اوت ـ آسوشیتدپرس ـ مولوتف این مرد کوچك اندام که همیشه از شخصیت های درجه اول کمونیست‌بشمار میرفت‌اکنون کجاست؟ گاهگاهی او را در پارك‌های شهر همراه با همسر خود می بینند که بقدم زدن مشغول است.وی بعدازمرك استالین کوشید همراه‌با بولگانین و کاگانویچ و عده‌ای دیگر قدرت رابه دست گیرد ولی دراین مبارزه سخت به خروشچف باخت .او اکنون در نزدیکی وزارت خارجه شوروی در مسکو در خانه دختر خود زندگی‌آرامی را میگذراند و هر ماهه مقرری‌خودرا از دولت دریافت میدارد . رفقای دیگر اوکه همراه وی از کمیته مرکزی حزب اخراج‌شدند اکنون بهمان وضع او بسر میبرند . گفته میشود حقوق ماهیانه بولگانین نخست‌وزیر سابق شوروی ۳۰۰ دلار در ماه میباشد

آگهی مزایده

بنگاه خالصجات کافه متصل به کشتارگاه اصفهان پلاك‌شماره ۸٦٦۳ر۱ رااز طریق مزایده و باقساط (یك قسط نقد و بقیه در مدت چهارسال باقساط مساوی) بفروش می رساند . داوطلبان خرید می توانند با مراجعه به اداره خالصجات اصفهان و ملاحظه شرایط تفصیلی آگهی و کسب اطلاعات مورد لزوم پیشنهاد خود را با تودیع سپرده مقرر تا آخر وقت اداری روز دوشنبه چهارم شهریور ٤۲ بدفتر اداره کل کشاورزی اصفهان تسلیم و رسید دریافت دارند الف ۳۰۹۰

بنگاه خالصجات

آگهی مزایده شماره ٤٤

نیروی هوائی ٦۳ قلم ماشین آلات و قطعات هواپیما و سایر اجناس مختلف فرسوده خودرا در سه پارتی مجزا از طریق مزایده کتبی به فروش می رساند .

صورت لوازم منظور و همچنین برك شرایط شرکت درمزایده در دفتر تدارکات ماتریل ستاد فرماندهی نیرو (خیابان آیزنهاور ـ چهارراه بیمارستان) موجود و برایگان د راختیار داوطلبین گذارده می شود .

شرکت کنندگان می توانند با مراجعه به تیپ فنی (خیابان فرح آباد ـ پادگان جنوبی دوشان تپه) عین اجناس را بدقت بازدید و سپس برك شرایط و صورت ریز وسایل رااز ستاد نیرودریافت وپیشنهادات خودرا حداکثر تاساعت ۹ روز دو شنبه ۱۱ر٦ر٤۲ تسلیم نمایند .

نیروی هوائی

۱ـ۲ — آ ـ ۱۵۵۸٦

آگهی مناقصه شهرداری خرمشهر

شهرداری خرمشهر در حدود یك میلیون و پانصد هزار ریال عملیات دیوار کشی و مفروش نمودن پیاده رو های شهر طبق مشخصات موجود در شهرداری به مناقصه واگذار می نماید داوطلبان می توانند با پرداخت مبلغ پانصد ریال به صندوق شهرداری برك شرایط و مشخصات و نقشه هاو سایر مدارك مناقصه را از دایره فنی شهرداری دریافت و پیشنهادات خودرا تا ساعت ۹ صبح روز دوشنبه ٤ر٦ر٤۲ بدفتر شهرداری تسلیم و رسید دریافت‌دارد پیشنهادات‌رسیده درساعت۱۰ صبح همانروز با حضور کمیسیون مناقصه باز و خوانده می شود .

شهرداری در رد و یا قبول یك یا کلیه پیشنهادات رسیده مختار است .

۱ـ۲ — شهردار خرمشهر . بختیاری پور

آگهی پذیرفتن‌دانشجو در دوره فوق‌لیسانس اداره امور بیمارستان های‌دانشکده پزشکی تهران

دانشکده پزشکی دانشگاه تهران بمنظورتربیت افراد شایسته‌ای جهت اداره امور بیمارستانها درسال تحصیلی ٤۳ـ ۱۳٤۲ تعدادی دانشجو باشرائط زیر میپذیرد .

۱ـ دارا بودن دانشنامه لیسانس .

۲ـ آشنائی کامل به یکی از زبانهای خارجی .

دوره مزبور دوسال استو تعلیمات کلاس بطور تمام وقت و شامل دروس نظری و تمرین بیمارستانی خواهد بود . حضور در ساعات دروس و تمرینات عملی اجباری است .

داوطلبان واجد شرایط میتوانند از تاریخ نشر این آگهی تاپنجم شهریور ماه سال جاری با دردست داشتن مدارك زیر جهت ثبت نامو کسب‌اطلاعات همه روزه از ساعت ۳الی ٦بعداز ظهر بدبیرخانه دانشکده پزشکی مراجعه نمایند .

۱ـ اصل دانشنامه لیسانس .

۲ـ قبض رسید پرداخت مبلغ۵۰۰ ریال حق ثبت‌نام‌در امتحانات ورودی که به حساب ۱۷۷۲ دانشکده پزشکی نزد بانك مرکزی ایران پرداخته‌اند .

۳ـ دوقطعه عکس٤×٦ .

٤ـ یکبرك رونوشت شناسنامه .

انتخاب دانشجویان بوسیله مصاحبه و در صورت لزوم بطریق امتحان خواهد بود .

تاریخ امتحان بوسیله روزنامه ها بعدا باطلاع داوطلبان خواهد رسید . الف ۲۹۱۲

رئیس دانشکده پزشکی . دکتر جهانشاه صالح

۱ـ۲ — آ ـ ۱٤٤۸٤

آگهی مناقصه

شهرداری ساوه باستناد بند ۵ تصویبنامه هفتاد و دومین جلسه انجمن شهر خریداری و نصب یکدستگاه الکتروموتور شناور ٦ انچی با ملزومات آن جهت چاه جدید جلو شهربانی ساوه رااز طریق مناقصه باشرایط زیر واگذار می نماید .

۱ـ مبلغ کل کار عبارت‌است از بهاء الکتروموتور پمپ شناور واجرت‌نصب سیمکشی و کنتور و غیره جهت چاه مزبور بدون‌عیب و نقص که آماده بهره برداری و تحویل گردد .

۲ـ مدت انجام کاربانزده روز ازتاریخ مبادله پیمان خواهدبود.

۳ـ قیمت کار مورد مناقصه پس از انعقاد قرارداد یك چهارم آن نقدا و یك چهارم پس از خاتمه و تحویل کار ودوچهارم دیگر آن بطور اقساط (درمدت چهار ماه‌در دو قسط) پرداخت خواهدشد.

٤ـ پیشنهاد دهندگان می توانند با مراجعه بشهرداری‌ومطالعه مشخصات و بازدید از چاه مزبور پیشنهادات خودرا تا ساعت ۱۲ روز سه شنبه ۲۹ر۵ر٤۲ در پاکت لاك و مهر شده بدفتر شهرداری تسلیم و رسید اخذ نمایند .

۵ـ پیشنهاد دهندگان باید پنج‌در صد بهای پیشنهاد خودرا بحساب ۲۳۷ سپرده شهرداری دربانکملی شعبه ساوه و یامعادل آن ضمانتنامه بانکی بمدت انجام کار پیوست پیشنهاد خودنمایند در صورت اصابت مناقصه وعدول ازپیشنهاد سپرده به‌نفع‌شهرداری ضبط خواهد شد .

٦ـ پیشنهادات در ساعت ده صبح روز چهار شنبه ۳۰ر۵ر٤۲ با حضور کمیسیون مربوطه باز و قرائت خواهد شد شهرداری دررد ویا قبول یك یا کلیه پیشنهادات واصله مختار است وبه پیشنهادات فاقدسپرده و مبهم و مشروط وهمچنین به‌پیشنهاداتی که بعداز موعد مقرر برسد ترتیب اثر داده نخواهد شد .

۷ـ حضور پیشنهاد دهندگان یانماینده آنهادر جلسه کمیسیون مناقصه آزاد است .

۸ـ کلیه هزینه های متعلقه از قبیل مالیات و هزینه تنظیم سند و چاپ آگهی در روزنامه ها و غیره بعهده برنده مناقصه خواهد بود .

شهردار ساوه امیرهوشنك محتشم

شهردار دزفول

آگهی مناقصه

شهرداری دزفول طبق تصویب نامه مورخ ۱۵ر۵ر٤۲ انجمن شهر بیست هزار متر جوی و جدولسازی خیابان های شهر و تکمیل میدان فلکه وساختمان میدان مثلث را طبق مشخصات موجوده در دایره فنی شهرداری با شرایط زیر از طریق مناقصه بمقاطعه واگذار می نماید .

۱ـ پیشنهاددهندگان بایستی‌دارای اعتبارمالی وسوابق واطلاعات فنی بوده یایکنفر مهندس که دارای مدارك و معلومات فنی‌باشد بشهرداری معرفی نمایند .

۲ـ پیشنهاد دهندگان بایستی قبلا بدایره فنی شهرداری دزفول مراجعه دفترچه مشخصات و شرایط فنیو فهرست بهاء رابا پرداخت مبلغ ۵۰۰ ریال بصندوق شهرداری دزفول دریافت و نمونه قرار دادی را که برای این کار تنظیم خواهد شد ملاحظه و امضاء نمایند .

۳ـ پیشنهاد دهندگان بایستی مبلغ سیصد هزار ریال بعنوان سپرده به حساب سپرده شماره ۱۳٤۱ سپرده شهرداری دزفول به بانك ملی محل پرداخته‌و فیش بانکی را ضمیمه پیشنهاد بنمایند وبا ضمانت نامه‌بانکی که مدت آن کمتر از دو ماه نباشد ضمیمه پیشنهاد خود نمایند .

٤ـ پیشنهاد دهندگان بایستی پیشنهاد های خودرا در دو پاکت لاك ومهر شده الف و ب بشرح زیر تنظیم و در مقابل اخذرسید بدفتر شهرداری تسلیم نمایند و در پاکت الف بایستی برك صلاحیت و سوابق پیمانکاری و قبض سپرده ویاضمانتنامه بانکی ودفترچه مشخصات شرایط همگانی فهرست واحد بهاء که ذیل یکایك آنها گواهی و امضاء شده باشد ودرپاکت‌ب تعهد و میزان صدی چند تخفیف از فهرست واحد بهاء بطور وضوح و روشن با حروف نوشته ذیل آنرا امضاء نمایند .

۵ـ پیشنهاد دهندگان بایستی پیشنهادات خودرا تا آخروقت اداری روز ۱٦ شهریور ماه ۱۳٤۲ بدفتر شهرداری تسلیم و رسید دریافت دارند .

٦ـ پیشنهادات واصله در ساعت ٦ بعداز ظهر روز شانزدهم شهریور در انجمن شهر بازو قرائت و حضور پیشنهاد دهندگان در جلسه آزاد می باشد .

۷ـ پیشنهاداتی که پاکت الف آن طبق شرایط فوق تکمیل نباشد پاکت ب آن باز نخواهد شد .

۸ـ به پیشنهاد های مشروط و مخدوش و فاقد سپرده وهمچنین پیشنهاداتی که دیر تراز موعد مقرر برسد ترتیب اثر داده‌نخواهد شد .

۹ـ مدت انجام کار از تاریخ مبادله قرا رداد لغایت ۵ ماه تمام خواهد بود .

۱۰ـ حد اکثر مدت برای بررسی پیشنهاد هاو عقد قرارداد یکماه ازتاریخ قرائت پاکات است .

۱۱ـ برنده مناقصه ملزم است به محض اخطار شهرداری ضمانت نامه بانکی معادل ۵ در صد کل کار پس از تخفیف به شهرداری بسپارد و برای عقد قرارداد حاضر شود پس از تسلیم تضمین نامه حسن انجام کاروعقد قرارداد سپرده شرکت درمناقصه مسترد خواهد شد .

چنانچه برنده مناقصه از عقد قرار داد خود داری نماید سپرده او به نفع شهرداری ضبط و معامله با نفر دوم انجام و در صورتی که نفر دوم از انجام معامله امتناع‌ورزد سپرده او نیز به نفع شهرداری ضبط خواهد شد .

۱۲ـ شهرداری می تواند طبق پیمان مبلغ کل کار را تا میزان ۲۵ درصد کسر یا اضافه نماید .

۱۳ـ پرداخت هرگونه مالیات و عوارض و حق الدرج آگهی بعهده برنده مناقصه خواهد بود .

۱٤ـ شهرداری دررد و قبول یك یا کلیه پیشنهاد ها مختار است .

شهردار دزفول عبدالرضا نصرت

دوچرخه سواران باتجربه لاستیکهای توئی «امرجه» راکه شهرت جهانی دارد برای دوچرخه خود انتخاب میکنند

EMERGE

Chemolimpex HUNGARY

Hungarian Trading Company for Chemicals

Budapest 62, P. O. B. 248 — Hungary —

صادرکننده : کمولیمپکس مؤسسه بازرگانی مجارستان برای مواد شیمیائی

بادبزن توشیبا

۱۵۰۰۰ ساعت بدون روغنکاری کار میکند

مدل ES-5B

اندازه ۱٦ اینچی ـ ۱۱۰ ـ ۲۰۰ ـ ۲۲۰ ـ ۲۳۰ ولت

۵۰ یا ٦۰ سیکل

با این خصوصیات هنوز بادبزنی عرضه نشده است :

- محکم وبادوام ودرعین حال شیك وزیباست .
- دارای رنگهای بدیع وگوناگون است .
- با ابتکار جدیدی که در آن بکار رفته روغنکاری آن‌خود بخود انجام میگیرد .
- تا پنج سال احتیاجی بروغن زدن ندارد .
- پره‌ها کامل میچرخد وهمه جا را یکنواخت خنك میکند .

مدل 8TL-463R

رادیو ترانزیستوری توشیبا

باگیرنده وبلندگوی قوی خود دورترین ایستگاه‌ها رابدون پارازیت‌میگیرد.

توشیبا برترین نام در صنایع الکتریکی

Tokyo Shibaura Electric Co., Ltd. Tokyo, Japan Toshiba Quality Since 1875

برای باد بزن برقی ویا هرگونه لوازم الکتریکی به‌فروشگاه‌های معتبرمراجعه کنید.

مارتین بورمان ، معاون هیتلر دربخشنامه‌ای اعلام کرد:

پیشوا بکلیسا احتیاج ندارد!

اسرار فاش نشده از جریان تاریخی دادگاه نورنبرگ

ترجمه: اجیر عشقی

-۲۲۷-

در تحت چنین شرایطی کلیه مقامات کلیسائی بناچار اقدامات دیکتاتور مابانه را تقدیس میکردند زیرا آنها چون خودشان را دچار تزلزل میدیدند تصور می کردند می توانند بدان ترتیب هیتلر را آرام نگهدارند . ولی آنها خیلی خوش باور بودند .

زیرا هنوز اندك زمانی نگذشته بود که زندان ها ، اردوگاه های مرك و اردوگاه های کار اجباری از کشیشان و اسقف ها ومقامات عالیرتبه کلیسائی پر گشتند .

کار بجائی رسید که هر کس سخن آشکاری بالای منبر میگفت جوابش توقیف بود .

کاتولیك ها ، پروتستان هاو مومنین به سایر عقاید از جمله محققین و مورخین تورات و انجیل سروکارشان با گشتاپو افتاد .

و ضمنا ناسیونال سوسیالیست ها حملات تبلیغاتی شدیدی راعلیه کلیسا آغاز نمودند . نموداری از آن‌توسط استوری اعلام جرم کننده امریکائی در دادگاه نورنبرك مورد استناد قرار گرفت .

استوری

-من حالا مدرك اس‌بی -۸۴۸ را بعنوان دلیل جرم تقدیم دادگاه می کنم. وآن تلگرافی است ارسال شده از برلن به نورنبرك توسط گشتاپو ، به تاریخ ۲۴ ژوئیه ۱۹۳۸ درباره دمونستراسیون و اعمال‌زور علیه کاردینال اشپرول درروتربورك من قرائت می کنم :

حزب در ۲۳ ژوئیه ۱۹۳۸ از ساعت ۲۱ سومین تظاهرات علیه اسقف اشپرول را برگزار نمود . حدود ۲۵۰۰ الی ۳۰۰۰ تظاهرکننده با اتوبوس ها از خارج وارد شدند اهالی روتر بورك نه تنها این باردر تظاهرات شرکت نکردند بلکه در برابر متظاهرین نیز وضع مخالف آمیزی به خود گرفتند . در اثنای کار کنترل بلوا بکلی از دست مسئولین حزبی خارج شد .متظاهرین به کاخ حمله برده ، دروازه هاودر هارا درهم شکستند . تقریبا ۱۵۰ الی ۳۰۰ نفر وارد کاخ شده به تجسس در اتاقها پرداخته ،پرونده هارا از پنجره به خیابان ریخته و همه تختخواب های اتاقهای کاخ را زیرو رو کردند . یك تختخواب نیز آتش زده شد .

بدین ترتیب همانطور که رژیم دیکتاتوری کاخ رایشتاك را آتش زده تقصیرش‌را به گردن کمونیست ها انداخته بود این بار نیز برای متزلزل کردن قدرت روحانیون و رهبران وجیه الملة مذهبی همان نقشه تکرار شد .

دیر یازود در سراسر آلمان تقریبا هراسقف نشینی وسیله‌عوامل مزدور آلت دست بسرنوشت اسقف نشین روتربورك دچار شد .

کلیه این تحریکات و توطئه‌های ضد مذهبی وضد کلیسائی بدست عوامل دولتی بوجود می‌آمد. بهمه آتش‌ها آنها دامن میزدند ومعذلك در کلیه گزارشاتشان ازاین‌شکایت داشتند که :

«... ملت ابدا در این تظاهرات شرکت ودخالت نمی کند»

در دادگاه نورنبرك رابرت هـ. جکسون اعلام جرم کننده اصلی آمریکادر موردسیاست‌مذهبی‌رژیم دیکتاتوری نازی چنین گفت :

«حزب نازی همیشه تا حدودی زیاد ازنظر ایدئولوژی خود ضد مسیحی بوده است. ولی ماکه‌معتقد به آزادی وجدان ومذهب هستیم اتهامی به‌تبهکارانه‌بودن ایدئولوژی هیچکس وارد نمیسازیم .جنایتی که نازی‌ها مرتکب شده‌اند بدینجهت جنبه بین‌المللی کسب نکرده‌که خودنازی‌ها بی دین یا بت پرست بوده‌اند بلکه برای این بوده که آنها اشخاص دیگر مؤمن بمذهب مسیح رامورد تعقیب و ایذاء قرار داده‌اند و برای اینکه آن تعقیب‌و ایذاء بمنزله‌اقدامی جهت‌تهیه‌زمینه وتدارك برافروختن آتش جنك‌تجاوز-کارانه بوده است .

توطئه گران بقصد از بین برداشتن هرگونه اثر و نفوذی که جلو دار ملت آلمان شود و برای اینکه ملت آلمان را تحت‌شرائطی قرار دهند که کاملاتابع مقتضیات بنفع جنك باشد . اندیشیدند و سپس‌بطور منظم‌ومداوم به‌تعقیب‌های شدید و بیرحمانه علیه کلیه فرق وکلیساهای مسیحی اقدام نمودنددر اینمورد ،تقاضا خواهیم کرد که نازی‌ها باستنادگواهی‌های خودآنها محکوم شوند . درماه ژوئن سال ۱۹۴۱ مارتین بورمن درباره‌روابط بین مسیحیت‌و ناسیونال‌سوسیالیسم فرمان محرمانه‌ای صادر کرد.فرمان مذکور حاکی از این بود:

«پیشوا از حزب و سازمانهای تابعه و قسمتهای وابسته بدستگاه رهبری رایش آلمان ،موقعیتی‌برای خود پدید آورده‌که او را از کلیسا مجزا و مستقل میسازد . کلیه قدرت‌هائی که‌احتمال دارد به‌رهبری ملت لطمه وارد سازد و یا آن را تضعیف کند که آن‌رهبری‌راپیشوا بکمك حزب ناسیونال‌سوسیالیست عملی میسازد باید نابود گردد . ملت رابا ید هرچه بیشتر از کلیسا دستگاهها ، و کشیشان آن دور کرد دیگر هرگز نباید تاثیر ونفوذ در ملت‌در انحصار کلیساقرار گیرد. قدرت کلیسا باید بطور کامل و نهائی نابود گردد فقط‌حکومت رایش و طبق تصویب آن ، حزب وسازمانهای‌تابعه و تشکیلات‌وابسته بحزب حق رهبری ملت را دارا میباشند . همانگونه که حکومت ریشه‌های زیان بخش رمالان ، پیشگویان ، وسایر متقلبین رامحو وآنها راتحت تعقیب قرار میدهد باید امکانات قدرت وادامه نفوذ کلیسا نیز از بین برده شود. تا وقتی که‌چنین نتیجه‌ای گرفته‌نشده امنیت ملت و امپراطوری هرگز تامین نخواهد گردید»

جکسون بعد از قرائت این‌مدرك ادامه داد:

ناتمام

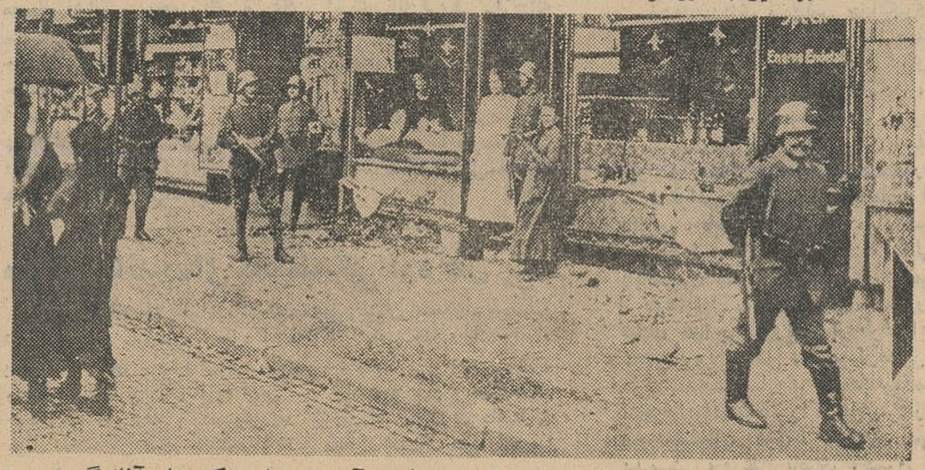

وقتی نازیها نیات ضد مذهبی خودرا علنی کردند ایذاء وآزار یهودیان و کشیشان آغاز گردید . این عکس صحنه‌ای رانشان می‌دهد که‌طی تظاهراتی که‌تحت‌حمایت اس.اس‌ها صورت گرفته‌مغازه‌های یهودیان وموقوفات کلیسائی‌تخریب ودرهم شکسته شده است .

پیشگاه مبارك اعلیحضرت همایون شاهنشاه دادگستر

مفتخرا بشرفعرض مبارك ملوکانه میرساند براثر حفر چاه‌های عمیق در حریم چشمه و قنوات مزارع قریه خورزوق اصفهان از طرف عده‌ای متنفذ و متجاوز بحقوق رعایا بنام های عبدالغفار برومندگزی ـ علی اصغر بختیار ـ فرخی ـ شرکت ایران چای و غیره آب چشمه وقنوات مزرعه حسین آباد ـ جوهری ـ حمام کهنه کاملا خشك و آب مزرعه خورزوق که بین قریه جریان داردبحدی کم شده که کافی برای کشت و زرع نیست آب مزرعه‌پیری نیز بطور کاملا محسوس کاهش یافته و بواسطه پی آبی مزارع این قریه بصورت اراضی لم یزرع در آمده و تاکنون بیش از دوهزار نفر از برادران دهقان ما از هستی ساقط و امور کشاورزی وزادگاه خودراترك‌وبرای امرار معاش بسایر شهرستان های کشور مسافرت و بقیه ساکنین هم بواسطه عدم وجود آب برای زراعت در وضع نامطلوبی بسرمیبرندوشکایات عدیده‌تقدیمی‌بمقامات‌دولتی هم تاکنون منتج به نتیجه نگردیده واهالی قریه‌رادر حال بلاتکلیفی واداشته است فعالیت های این انجمن که از سال ۱۳۴۰ برای عمران و آبادی قریه مزبور در آبادان آغاز وسال گذشته در محل شروع شده بواسطه رکود امور کشاورزی در قریه نیز بکندی‌پیش میرود و چنانچه نسبت به تامین آب مزارع رعایا بذل‌مرحمت نشود دچار وقفه خواهد شد .

اعلیحضرتا متنفذین و فئودالهای قبل از ششم بهمن ماه ۱۳۴۱ دراین قریه که‌از هر نظر بهترین قراء اصفهان و تقریبا هفت هزار نفر جمعیت داردازسال ۱۳۳۹ برای شروع بعملیات خلاف‌قانون و ظالمانه خود اختلافات محلی را طرح ریزی و نقشه خود راچنان ماهرانه بازی و انجام داده‌اند که همه را در مقابل عمل انجام شده قرارداده و در حال حاضر کوچکترین حقی با اینکه پرونده های موجود در مراجع قضائی و اداری استان دهم موید عرایض‌بالاست برای رعایا یعنی فدائیان شاهنشاه قائل نیستند وبا اینکه آنها را بکلی از هستی ساقط و از آب محروم نموده‌اند معهذا خود را تابع مقررات مواد ۱۳۸ و ۱۳۹ قانون مدنی نمیدانند .

شاهنشاها : آن عده از اعضاء وابسته باین انجمن که درگرمای ۵۳ درجه خوزستان بادستربنج خود جزئی اندوخته‌ای داشته و در محل مبادرت بخرید جزئی آب‌و ملك نموده‌اند مانند سایربرادران دهقان خود از هستی ساقط وبیم آن دارند که هرگاه خدای نا خواسته از کار خود برکنار شوند باوضع فعلی قریه ونبودن آب برای امور کشاورزی چگونه به‌آنجا مراجعت و امرار معاش نمایند .

اعلیحضرتا برای صدق عرایض و مستدعیات بالا جان نثار بنمایندگی از طرف اعضاءوابسته باین انجمن و بیش از دوهزار نفر از اهالی قریه مقیم خوزستان وهمچنین سایر برادران دهقان خود که دادخواهیشان تاکنون بنتیجه نرسیده از پدر تاجدار عاجزانه استدعا دارد اوامر همایونی شرفصدور یابد و یکی از بازرسان ویژه و مورد اعتماد راولو بهزینه این انجمن هم شده بمحل‌اعزام ووضع قریه‌واهالی رااز نزدیك بررسی و گزارش لازم بشرفعرض ملوکانه برسانند .

جان‌نثار یداله مرادمند خورزوقی ـ رئیس انجمن خیریه خورزوقیهای مقیم آبادان

آ ـ ۱۵۴۵۰

برنامه آینده چند سینمای مولن‌روژ

نل دیوانه

The Phantom Kid

اثر: تنسی ویلیامز

دوبله بفارسی در استودیو مولن روژ

یک زن تشنه عشق و محروم از عشق، جوان سرگردانی را بانجاز وقلب خود راه میدهد ...

مرا تحقیر کن ، مرا بزن مرا بکش ، ولی بگذار در کنار تو باشم ، فقط بگذار دوستت داشته باشم

هارلون براندو و آنا ماگنانی بجوان وودوارد

کارپردازی مجلس شورایملی

اجرت ساخت روکش موزائیك سیمانی ستونهای شمالی وجنوبی ساختمان مجلس را طبق‌نمونه‌ای که ساخته شده‌به مناقصه میگذارد (مصالح کار بعهده مجلس شورای ملی‌میباشد) شرکت کنندگان در مناقصه با ملاحظه نمونه ساخته شده وسپردن مبلغ‌ده هزارریال بعنوان ودیعه درصندوق مجلس شورای ملی که رسید آنرا ضمیمه پیشنهاد خود خواهند نمود از لحاظ فوریت کار پیشنهادات خود را تا آخروقت اداری روز سه شنبه پنجم شهریور ماه ۱۳۴۲ باداره دفتر کارپردازی مجلس شورای ملی تسلیم ورسید دریافت دارند. پیشنهادات واصله روز چهار شنبه ۶ شهریور ساعت ده‌صبح باز و قرائت میگردد حضور پیشنهاد دهندگان آزاد و کار پردازی مجلس در رد و قبول یك یاکلیه پیشنهادات مختار خواهد بود . مالیات و عوارض و مخارج آگهی بعهده برنده مناقصه است .

آ ـ ۱۵۵۷۴ کارپردازی مجلس شورای ملی

اتومبیلی که آن را پسندیده اید، انتخابش کرده اید و بانتظارش بودید

اتومبیل محکم و شیك اوستین

درمدلهای جدید A60 - A40 - A850

AUSTIN A60

نمایشگاه : شرکت سهامی ویزل وایت ساختمان تقی نیا ـ خیابان سعدی ـ تلفن : ۶-۳۰۲۲۲۳

پمپ شناور سومو

انگلیسی

تمام برنزی رنگ نوین

از سطوزاده ـ فردوسی شماره ۵۶۲

غایب مفقودالاثر

آقای سید نورالدین هندی بوکالت بانو خاتون سهرابی فرزندعلی‌اکبر ساکن بلاورجان کمره دادخواستی بخواسته صدور حکم طلاق تقدیم وتوضیح داده که قاسم‌باباطهماسبی فرزند حاج طهماسب شوهرموکله از سال ۱۳۳۳ از محل سکونت خود خارج و مفقودالاثرمی‌باشد که باصدور قرار استماع گواهی گواهان بتجویز ماده ۱۰۲۳ قانون مدنی مراتب بسه‌نوبت بفاصله هر نوبت یکماه در روزنامه یومیه اطلاعات‌و همچنین در محل آگهی که پس از انتشار اولین نوبت آگهی‌ظرف یکسال اشخاصی که‌ازغایب‌نامبرده اطلاعی دارند مراتب را به دادگاه اعلام وچنانچه حیات ثابت نشود تصمیم شایسته اتخاذ خواهدشد.

رئیس دادگستری کمره ـ کشاورز

۱ ـ ۳ آ ـ ۸۰۶۲

سربازهای یک پشم

مارلون براندو

کارل مالدن ـ کنی جورادو

دوبله بفارسی در استودیو مولن روژ

رنگی ـ تکنی کالر

ویستاویژن

از فردا صبح

برلیان ـ اسکار ـ زهره

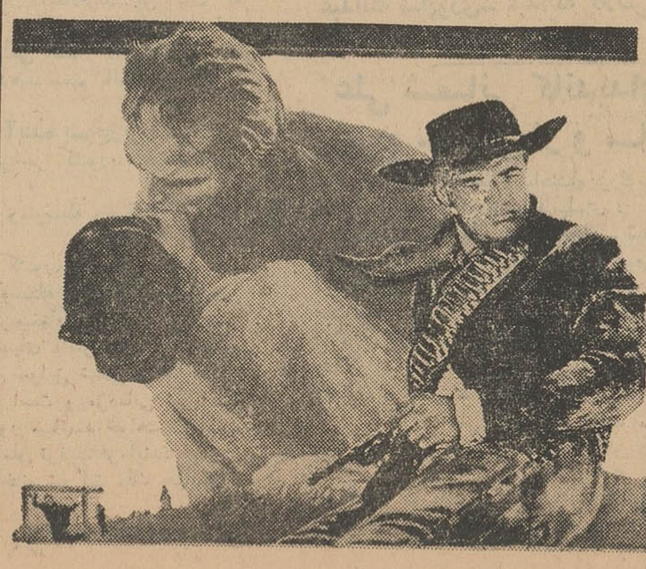

One eyed JACKS

کاندیداهای انتخابات مجلسین

انتقاد

از : ناصر نجمی

رندی اداری

آنچه در اینجا میخوانید صحنه جالبی است که در یکی از سازمان ها اتفاق افتاده و قهرمانان آن ، یکی از دوستان مخلص است در نقش ارباب رجوع که نقش متقابل او را رئیس دفتر مخصوص آن سازمان به عهده داشته است :

ارباب رجوع وقتی وارد اطاق کار آقای رئیس دفتر می شود سلام بالا بلندی کرده کاغذی را که در دست دارد بانهایت احترام بایشان تقدیم می کند . آقای رئیس دفتر که مرد خوش برخورد و مردم دار خون گرمی است با تمام قد از جا برخاسته سلام واحترام متقابلی بجامی آورد و بعد در حالیکه صورتش را تبسم همه جانبه‌ای بسنك تمام از هم میگشاید حالت استفهام آمیز ملایمی بخود می گیرد.

ارباب رجوع ـ آقا خیلی معذرت می خواهم که مزاحم شدم ، چون می خواستم وقت آقای رئیس کل را که این روزها سرشان خیلی شلوغ است نگیرم تمام عرایض و خواسته های خودم را در این عریضه تقدیمی نوشته ام و انتظار دارم آنرا بعرض آقای رئیس کل برسانید و نتیجه را به ارادتمند ابلاغ فرمائید . سایه تبسم دیگری به چهره آقای رئیس دفتر نقش بسته گفت :

ـ آقا خیلی متشکرم که شما باواقع ـ بینی و حسن تشخیص مشکلات کار ما را کم می کنید ، بعد کاغذ را گرفته عینك پنسی خودش را روی میز گذاشت وشروع بمطالعه نامه کرد و در همان حال چند بار سر خودرا به علامت تصدیق مندرجات نامه بالا و پائین آورد و گفت ، بله ، بله صحیح است، واقعا باید بشما تبریك بگویم ، شما باچه انشاء و خط خوبی واقعیات را روی کاغذ آورده اید ، من یقین دارم جناب رئیس وقتی آنرا خواندند فورا دستور اقدام مقتضی صادر خواهند کرد و بر سخنانش افزود که شما برای دریافت جواب قطعی دو روز دیگر مراجعه کنید ، البته حتما سر موعد مقرر تشریف بیاورید که مبادا حقتان بیش از این ضایع شود ...

دو روز دیگر رفیق بنده شال و کلاه کرده در اطاق کار رئیس دفتر حاضر بود ولی به محض اینکه باطاق ایشان وارد شد و احترام معموله را بجا آورد رئیس دفتر بدنبال یکی دیگر از همان تبسم های بخشنامه ای ، مثل اینکه اصلا اورا ندیده با حال استفهام پرسید : آقا چه فرمایشی دارند ؟ بنده آماده شنیدن هستم ... رفیق من در حالیکه از تعجب ناراحت شده بود گفت : بنده ... هستم که پریروز خدمت رسیدم ونامه ای را با این مشخصات تقدیم کردم که خیلی از آن توصیف کردید ، چطور بنده را بجا نمی آورید ؟ ..

رئیس دفتر عینك خودرا جا بجا کرد و با همان لبخند ساختگی که وظیفه داشت گاه و بیگاه بر صفحه صورتش نقش ببندد گفت :

ـ آهان ، یادم آمد ، اتفاقا نامه شما همین جاست ، مطمئن باشید گم نشده ! (دست مریزاد) من منتظر فرصت مناسبی هستم تابا حوصله نامه شما را بعرضشان برسانم بلکه جواب مثبتی بگیرم تارفع اجحاف از آقا بشود و اضافه کرد، آقا مطمئن باشید که ما اینجا نشسته ایم که به آقایان خدمت بکنیم و هیچ چیزهم لذت بخش تر از خدمت کردن به مردم نیست !

دوست من که از فن و فوت وچم وخم دست بسرکردن و بعضی (تروك) های اداری سر در نمی آورد در حالی که در دل خود چنین عنصر شریف و خدمتگزاری را ستایش می کرد با اظهار تشکر گفت : خدا امثال شما را زیاد کند و جود عالی را برای این مردم دردمند سلامت نگاه دارد ، حالا بفرمائید که کی باید خدمتتان برسم وجواب قطعی بگیرم ؟ آقای رئیس دفتر باز حواله اورا به دو روز دیگر داد .

دوبار دیگر آفتاب طلوع و غروب کرد و دوست ارادتمند در حالی که در دل هزار امیدواری بخود میداد در سر موعد مقرر بهترین لباسهای خود را به تن آراسته و خیلی مرتب و واکس زده وشسته و رفته بطرف اطاق کار آقای رئیس دفتر براه افتاد . این بار اطاق آن بزرگوار شلوغ بود و گوش تا گوش ارباب حاجت نشسته بودند .

آقای رئیس دفتر در حالیکه باز با همان ژست های قالبی ویکدست ولبخند ها و خوش آیندگوئی های بخشنامه‌ای از یکایك ارباب رجوع علت مراجعه و کارشان را پرسید هرکدام را ماهرانه وبازبانی چرب و مردم فریب دست بسرکرد که مزاحم اوقات گرانبهای جناب رئیس کل نشوند و سرانجام نوبت به دوست مخلص رسید . این بار هم آقای رئیس دفتر پس از اظهار عنایت نسبت بایشان پرسید ، خوب آقا چه فرمایشی دارید : دوستم می گفت : دیگر نزدیك بود با همه خویشتن داری وخوش باوری از کوره بدربروم ولی هرطور بود دندان برجگر گذاشته با لحنی خشم آلود و عصبانی خودم را معرفی کردم !..

رئیس دفتر که گفتی با این گونه ناراحتی های موضعی و بهنگام ارباب رجوع آشنائی دارد در حالیکه چنین مینمود که کمی آشفته و عصبانی است زنك را بصدا در آورده یکی از کارمندان زیردست خودرا پیش خواند و بعد عتاب کنان خطاب باو گفت : این چه وضعی است ، چرا کار این مرد شریف ومحترم را جزء کار های امروز جناب رئیس نگذاشتید که بعرض برسانم؟ ولی کارمند احضارشده که گویا آدم تازه کاری بود گفت : قربان نامه ای را که می فرمائید خدمت خودتان است!

در اینجا بود که باز یکی از همان ژست های زیرکانه بکمك آقای رئیس دفتر رسید و ایشان در حال معذرت خواهی و با قیافه ای که ظاهرا شرمنده ومنفعل می نمود گفت :

ـ ای آقا ، فراموش کردم ، گرفتاریها که مجال نمی دهد آدم سر هوش و حواس باشد ، بله ، اتفاقا نامه شما را بعرض رسانیدم و خیلی هم متاثر شده سر خود را چندبار به علامت تاسف تکان دادند .. ووقتی کنجکاوی مرا از نتیجه اقدام و چگونگی دستور شنید بالحن تاسف آلودی گفت : ولی چیزی نگفتند و در ذیل نامه هم مطلبی مرقوم نفرمودند ، اگراجازه میفرمائید چند روز هم صبر کنید، بار دیگر سر فرصت مراتب را باطلاعشان میرسانم بلکه خواسته شما انجام شود و از خجالتتان در آیم ...

دوست بنده که از این جریانات گیج کننده و بازی‌های مسخره وصحنه های عجیب بکلی هاج وواج مانده و عرق سردی بر جبینش نشسته بود کمی مکث کرده بفکر فرو رفت ، ولی در همان موقع آقای رئیس دفتر که گوئی منتظر چنین حال شوریده ای بود دست در ترکش کرده یکی دیگر ازتیرهائی را که باید مطابق معمول سنواتی در چنین مواقعی رها کند . بیرون کشید :

ـ آقازیاد فکر نکنید وغصه نخورید، من البته حق را بشما میدهم ، مردم خیلی گرفتارند و شکایات هم زیاد است انشاءالله همه اینها اصلاح خواهد شد وشما هم به مراد دلتان خواهید رسید ، منتها باید کمی صبر کرد و حوصله بخرج داد ، تاهمه چیز درست شود ، بهر حال بنده همیشه در خدمت شما هستم ...

یعنی کشك ! یعنی دوغ !

تلفن ۳۰۰۱۰

درخدمت مردم

بین ساعت ٦ تا ۷٫۳۰ بعدازظهر مراجعه شود

■ **شهریه دیگر چه صیغه‌ای است**

از وزارت فرهنك بپرسید مگر ما هزار جور مالیات مستقیم و غیر مستقیم بدستگاه دولت نمی پردازیم ؟ شهریه دادن دیگر چه صیغه ای است .

دکتر سمیعی

■ **کمك به افزایش بیسوادها**

چهار دختر دبیرستانی دارم و دبیرستان میخواهد برای هر یك صد و شش تومان شهریه بگیرد. من که حقوق شوهرم از سیصد ، چهارصد تومان متجاوز نیست با این خرج کمرشکن چگونه می توانم شهریه بدهم اینها مردم را از تحصیل بیزار کرده اند و به افزایش افراد عاطل و باطل کمك می کنند .

عفت . شکوه

■ **پیشنهاد مفید**

شرکت واحد برای رفاه حال مسافرین خط ۲۳ ایستگاه ۲٤ را بصد متری چهار راه جمشیدآباد آیزنهاور برده است و باین ترتیب مردم که اکثرا در میدان ۲٤ اسفند از اتوبوس های خطوط دیگر پیاده میشوند باید دو کیلومتر پیاده بروند تا به ایستگاه خط ۲۳ برسند شاید شرکت واحد خواسته مردم از مزایای پیاده روی بهره‌مند شوند پیشنهاد میکنم برای رفاه حال مسافرین این ایستگاه بجای اول برگردد .

حمید

■ **گردوخاك و سروصدا**

در باغ صبا خیابان مقدم ، توقفگاهی دایر شده که اولا اسفالت نیست وبعلاوه سروصدای تعمیرگاه آن مردم را ناراحت کرده بنویسید خیابان باین کوچکی احتیاج به یك توقفگاه ندارد گردوخاك مردم را کور میکند وسروصدا گوشها را آزار میدهد و هردو اینها آسایش راسلب میکند .

ژ ـ د

ساکنین محترم خیابان ناصرخسرو وبخش ۹

برادران ایمانی ، رفقای عزیز شما میدانید که جدم رحیم خان میرپنج ، پدرم یداله خان ناهور (نیرنظام) خودم دکتر محمد ناهور قریب یك قرن در این محل و بین شما باپاکی وصداقت افتخارخدمتگذاری به شاه ومیهن را دارا بوده‌ایم ، با وجود شایستگی تاکنون حتی فکر اشغال کرسی مجلس را هم نموده بودم ولی اینك که طبق میل پدر تاجدارمان فقط شما هستید که نماینده واقعی خودرا انتخاب میکنید لذا منهم حاضر شده در صورتیکه صالحم بدانید خدمتگذاری شما را در پارلمان آینده تقبل نمایم وشکی نیست که چون ازشما هستم بهتر حافظ منافع شما خواهم بود و برای این منظور قبلا ازشما استجازه نموده تا در صورت موافقت با اطمینان کامل خودرا کاندید نمایم .

باتشکر قبلی ـ دکتر محمد ناهور

آ ـ ۹۵۳۳

اهالی محترم و شرافتمند کرمانشاه

به بانو سیمین دخت شاکری تحصیل کرده آلمان رای خواهند داد .

۱ ـ ٤ آ ـ ۱۵٦۱۲

کاندیدای نمایندگی دشت گرگان (گنبدکاوس)

اکنون که بنابه اراده شاهنشاه عالیقدر ما محمد رضاشاه پهلوی امر انتخابات دوره بیست و یکم مجلس شورای ملی در محیط آزادی کامل بمرحله اجرا در آمده عشایر شاه دوست و میهن پرست و طبقه کارگر ودهقان و کشاورز واصناف وبازرگان دشت گرگان آقای رحمت اله فهیمی راکه یکی از صاحبمنصبان عالی رتبه و صدیق وزارت کشور ومورد علاقه و اعتمادو اطمینان واهل محل وطرفدار انقلاب سفید وپشتیبان لوایح ششگانه مصوبه ملت ایران میباشد کاندیدای نمایندگی دوره بیست و یکم مجلس شورای ملی نموده وموفقیت و خدمتگذاری ایشان رابه شاهنشاه محبوب وایران عزیز خواستارند .

آ ـ ۱۵۳۹٤

قطعنامه شماره ۲ سازمانهای فنی و اداری وزارت بهداری

بموجب بند دوم از صورتمجلس مورخ ۹ر۵ر۱۳٤۲ انتخابات آقایان نامبرده زیر .

۱ـ جناب آقای دکتر شروین (ازتهران) ۲ـ جناب آقای دکتر دفتری (از کنگاور) ۳ـ جناب آقای دکتر امینی راد (از بابل) ٤ـ جناب آقای دکتر هدایت (از شهرضا) ۵ـ جناب آقای دکتر صالحی (از شمیرانات) ٦ـ جناب آقای دکتر ناوی (از سبزوار) ۷ـ جناب آقای دکتر شجاع (از گلپایگان) ۸ـ جناب آقای دکتر علی بختیار (ازشهر کرد) .را که از هر جهت دارای شایستگی اجتماعی و صلاحیت سیاسی میباشند برای نمایندگی بیست ویکمین دوره قانونگذاری مجلس شورایملی تائید و توصیه مینماید .امیدوار است اهالی شرافتمند ایران برای تضمین حسن اجرای لوایح ششگانه پیشنهادی شاهنشاه که اصول انقلاب ملی است . کوشش لازم را برای انتخاب آقایان نامبرده بالا مبذول نمایند.

دکتر محمد دفتری مدیر عامل انجمن ملی یونیسف . دکتر مرشد مدیر کل بهداشت. دکتر دارائی مدیر کل معاونت عمومی. خوشبخت مدیر کل امور مالی .خندق آبادی مدیر کل اداری . دکتر ناوی مدیر کل روابط اجتماعی . دکتر نوربخش مدیر کل وزارت بهداری . دکتر اشرف الملوك مصاحب . دکتر علی شیرازی مدیر کل وزارت بهداری . دکتر ذوالریاستین رئیس اداره کل آزمایشگاهها . دکتر فقیه مدیر کل وزارت بهداری. دکتر دادمرز مدیر عامل بنگاه کل داروئی . دکتر هدایت مدیر کل بهداری شهرداری . دکتر بهرمان مدیر کل وزارت بهداری . دکتر مشایخی مشاور عالی. دکتر ناصر صالحی . دکتر مالك رئیس بیمارستان فیروز گر. دکتر امینی راد رئیس بیمارستان لقمان الدوله ادهم . دکتر اسد قوامی رئیس بیمارستان نجات . دکتر مرادی رئیس بیمارستان کودکان . دکتر عظیم زاده رئیس آسایشگاه شاه آباد . دکتر مداوی رئیس بیمارستان شفا یحیائیان . دکتر برزگر بازرس کل کشور . دکتر مهتدی رئیس سازمان ریشه کنی مالاریا . دکتر الابازرس کل کشور . دکتر شهابی معاون کل معاونت عمومی. دکتر بهارنوری مشاور عالی . دکتر رهنوردی مشاور بهداشت . دکتر قیامی معاون اداره کل بهداشت . مولوی رئیس اداره کارگزینی . شعبانی رئیس امور اداری اداره کل بهداشت . ثقفی رئیس اداره کارگزینی کل بهداشت. نوری رئیس اداری سازمان مبارزه باسل . داویدیان رئیس اداره بهداشت بین‌المللی . بهزادی رئیس امور اداری یونیسف . یزدانی مدیرعامل شرکت تعاونی کارمندان وزارت بهداری . دکتر خاکزاد رئیس بهداشت کودکان و مادران . دکتر جلال کنی. دکتر درافشان معاون فنی وبازرسی . دکتر عطیفه رئیس اداره تنظیم امور پزشکی. دکتر مفتاح مشاور عالی . دکتر نظمی بازرس امور پزشکی. رفیع معاون اداره کل امور مالی .شاهوردی معاون کل امور مالی .مهر آزما معاون اداره کل مالی . مهندس عصار رئیس اداره مهندسی بهداشت . دکتر موسوی معاون امور بیمارستان . دکتر رئیس صوفی رئیس اداره امور محاکمات .دکتر ادهم رئیس اداره آمار . محمودی معاون اداره آمار . دکتر شاهین بازرس کل بازرسی. بسیج خلخالی مشاور اداره کل بهداشت . دکتر علیزاده رئیس قسمت مبارزه باسل . دکتر علی علوی .دکتر مظاهری. دکتر اسفندیار فرخانی . دکتر حسین به‌نژاد. دکتر سره . دکتر شاه حسینی . دکتر یوسف اعلائی . خانم دکتر منیژه وکیلی. بانو دکتر اعتبار . دکتر فرهود . دکتر مبصری .دکتر فرید محسنی دکترس کاملیا مالك . دکتر اهری. دکتر شهروینی. دکتر طاهور. دکتر مهریان شهروینی .دکتر اتحاد .دکتر علومی. دکتر علیزاده. دکتر سینکی. دکتر زمانی .دکتر کریم منصوری. دکتر نیرو امیدی. دکتر صالحیان .دکتر ملائك .دکتر وخشوری. دکتر قوامی .دکتر فرمهر. دکتر صدری . دکتر صدوقی . دکتر جلالی .دکتر صفوی. دکتر صدقی .دکتر صدری .دکتر رجائی . دکتر جلالیان .دکتر مستجاب .دکتر مستطاب . دکتر میر آفتاب . دکتر محمود زاده. دکتر راد . دکتر بزرگر . دکتر بیضائی . دکتر باستانی .دکتر هاشمی . دکتر چهرازی . دکتر فرخان .مهندس قوی فکر دکتر صدر .مهندس حسن‌زاده .دکتر زرگر و هزاران امضای دیگر.

آ ـ ۹۵۱۱

معرفی کاندیدای بروجن

در اینموقع که در تحت توجهات شاهنشاه عالیقدر آرزوی چندین ساله ملت ایران برآورده شده وانتخابات مجلسین آزاد اعلام گردیده است و ملت ایران میتوانند نمایندگان حقیقی وواقعی خود را بمجلسین بفرستند ما اهالی محروم شهرستان بروجن که در ادوار گذشته ازاین لحاظ محروم بوده و دلیل آنهم مبارزات انتخاباتی گذشته میباشد بدینوسیله تیمسار سرتیپ محمدعلی موثق را که از افراد صالح و نیکوکار و علاقمند باصول ششگانه وخادم بملك وملت است وبارها امتحان خود را در مورد ترقی و عمران و آبادی شهرستان بروجن بثبوت رسانیده به‌عنوان کاندیدای دوره بیست و یکم مجلس شورای ملی معرفی و یقین داریم عموم اهالی بروجن در انتخاب ایشان خواهند کوشید .

نوراله برجیان ـ عبدالوهاب برجیان ـ یداله خردمند ـ امیرقلی فاتحی ـ مرتضی عباسی ـ محمد حسین طاهری ـ شکراله ارباب‌زاده مصطفی عباسی ـ محمد باقر ضرغام ـ احسان اله فروهی ـ فرج‌اله سلیمان‌پور ـ محمد تقی خسروی ـ حاج کرمعلی شکرچیان ـ حاج محمدعلی علائی ـ حاج عباس قلی دارابی ـ حاج محمد علی علیشاهی ـ حمزه‌علی محمدی ـ حاج ابوالقاسم قربانیان ـ محمد علی حقیقت ـ احمد طاهری ـ حیدرعلی برجیان ـ کمال برجیان ـ مرتضی حسن‌پور عبدالرحیم واحدی ـ نعمت‌اله صادقیان ـ ابراهیم شایق ـ مصطفی عاطفی ـ حشمت‌اله کردی ـ مرتضی عباسیان ـ محمد خلیلی ـ منصور همتی و صدها امضاء دیگر .

معرفی کاندیدای نمایندگی اردکان یزد

دراین هنگام که بنابااراده شاهنشاه عظیم‌الشان انتخابات مجلسین شروع میشود ماکشاورزان یزد آقای دکتر عباس جناب زاده را که یکی از جوانان تحصیلکرده و شاهدوست و میهن پرست میباشند و یکی از پیشقراولان طرح شش ماده شاهنشاه بوده و همیشه هم خودرا در راه رفاه و آسایش ما کشاورزان مصروف داشته‌اند برای نمایندگی دوره بیست و یکمین مجلس شورای ملی کاندیدا و معرفی مینمائیم .

حسین دهقانی ـ فرج‌اله ایمانی ـ علی اقبالی ـ حبیب افتخاری ـ اکبر افتخاری ـ علی ایمانی ـ محمد کریمی ـ محمد خرم نژاد ـ رمضان عابدینی ـ مصطفی جعفری ـ رضا جلیلی ـ و قریب صدها امضای دیگر .

آ ـ ۹۰۷۵ ۲ـ۳

در میتینك بزرك شمیران منصوری نراقی بعنوان کاندیدای آن شهرستان معرفی شد

عصر روز پنجشنبه بدعوت شورای انجمن‌های محلی شمیران اجتماع بزرگی در نیاوران با حضور روسا و انجمنهای محلی شمیران و کارگران و کشاورزان و اصناف شمیران با حضور آقای لواسانی نماینده شهردار تهران وروسای ادارات باستثنای فرماندار تشکیل گردید در این جلسه آقای منصوری نراقی کاندیدای شمیران در میان احساسات پرشور مردم نسبت بشاهنشاه جلسه را افتتاح و ضمن خیر مقدم سخنرانی مفصلی راجع به تحولات اخیر کشور ایراد نمودو گفت مردم این شهرستان تحولات کنونی رابخوبی درك میکنند و میدانند مملکت در جریان انقلاب بزرگی قرار گرفته که آتیه درخشانی را نوید میدهد سپس نسبت بمواد ششگانه مصوب ملی بحث و نتیجه گرفت که این انقلاب اساس اجتماع فاقد عدالت ما را بهم خواهد زدو کشور در شاهراه ترقی وتعالی قرار خواهد گرفت و برای نتیجه گیری از این تحول مردم در انتخاب نمایندگان مومن بسعادت مردم و اصلاح مملکت بکوشند وآنها که بعلت جمود فکری ومغزهای متحجر هنوز متعقد باین انقلاب نیستند ودر کاراانتخابات سالم حتی در جمع شدن شما مردم اخلال میکنند باشکست مواجه خواهند شد سپس آقای حاج علی ناطقیان نماینده خرده مالکین بشرح اصلاحات در دست اقدام و بحث راجع به انتخابات پرداخته و گفت بنابر امرو اراده شاهنشاه در این دوره مردم کوشش خواهند کردنمایندگان صالح و معتقد باصول انقلاب شاه و ملت را انتخاب نمایند وما مردم شمیران نظر بخدمات آقای منصوری نراقی در گذشته که همیشه خادم مردم بوده میخواهیم او را انتخاب نمائیم سپس آقای حسین معیری رئیس انجمن محلی دروس سخنرانی شورانگیزی ایراد و ضمن انتقاد از انتخابات گذشته که اختصاص به افراد مخصوصی داشت گفت در این دوره مردم باید افرادی پاك وخوش نام ومومن را انتخاب کنند و من قریب بیست سال است که همکار وهم مسلك عزیز خود آقای منصوری نراقی خزانه‌دار وعضو کمیته حزب ملیون را میشناسم ودر این مدت جز نیکی و خیر ازاو نشنیده‌ام در اینموقع آقای لواسانی مشاور عالی شهرداری پشت تریبون رفت واز آزادی انتخابات وانجام خواسته‌های مردم بوسیله شهرداری سخن گفتند و سپس بترتیب نمایندگان کارگران و کشاورزان سخن گفتند وضمن انتقاد از انتخابات گذشته تائید اصول ششگانه شاهنشاه آقای منصوری نراقی را بعنوان کاندیدای قاطبه مردم شمیران و مدافع و مومن باصول انقلاب معرفی کردند جلسه در ساعت ۷ بعد از ظهر پایان یافت .

آ ـ ۱۵٤٤۰

هموطن عزیز

بطوریکه استحضار دارید سال جاری برهبری و همت شاهنشاه سال موفقیت و پیروزی و تلاش و فعالیت بانوان بود و همه کس از پیرو جوان بر این قولند که زن ایرانی بایستی از گوشه گیری بدر آمده ودوش بدوش برادران خود برای اعتلای وطن عزیز و پیروزی جوانان و نسل آینده تلاش کنند. در این میان زنان فرهنگی بگردن کلیه افراد این کشور از غنی و فقیر ، کارگر و زارع، صنعتگر وسرمایه‌دار، بازرگان و کشاورز حق تعلیم وتربیت دارند واز همه طبقات پیشروتر و قابل اعتمادترند این است که توجه آن جناب و خانواده محترم را به آنچه که وظیفه ملی هر ایرانی است جلب نموده و بنام زنان فرهنگی انتظار داریم هنگامیکه وظیفه مقدس ملی خود را انجام میدهید سهم بانوان فرهنگی را فراموش نکنید.

برنامه بانوان فرهنگی در مجلس آینده بشرح زیر است :

۱ـ تعمیم تعلیمات ابتدائی در سراسر کشور با اجرای قانون سپاه دانش

۲ـ رسیدگی به برنامه‌های ابتدائی ومتوسطه وحرفه‌ای و تنظیم برنامه‌های مفید آموزشی و تربیتی .

۳ـ تامین آسایش ورفاه طبقه معلم کشور.

٤ـ تامین سعادت خانواده ایرانی بوسیله تنظیم وتقدیم لوایحی به مجلس که حقوق خانواده را تضمین مینماید.

کاندیداهای بانوان فرهنگی خانمهای نامبرده زیر هستند و جنابعالی میتوانید مطمئن باشید که سوابق شغلی و خانوادگی آنان مورد اطمینان کلیه فرهنگیان است و مردمانی شریف ، صادق ، متدین و صمیمی برای کشور میباشند خواهشمند است کلیه افراد خانواده خود را باین امر ملی ترغیب فرمایند:

۱ـ خانم دکتر فرخ روپارسای ۲ـ خانم شوکت ملك جهانبانی ۳ـ خانم دکتر طاهره صدوقی.

آ ـ ۹۵۲۷ کمیته انتخابات فرهنگی

تلگراف از اردل بختیاری

ایلات بختیاری نماینده خودرا معرفی میکنند

ما در اینموقع که بنابر اراده مقدس شاهنشاه محبوب فرمان انتخابات دوره بیست ویکم مجلس شورایملی شرفصدور یافته ووزارت محترم کشور به پیروی از منویات شهریار عظیم الشان بقاطبه افراد مملکت اجازه داده باآزادی کامل هر حوزه انتخابیه یکی از افراد شایسته ونیکوکار را از طرف خودبرای کاندیدای دوره نمایندگی انتخاب نماید اینجانبان امضاء کنندگان کشاورزان دهقانان کدخدایان کلانتران وکلیه احاد ایلات تنك گزی بختیاری دوره انتخابی اردل بااطمینان واعتماد کامل که به جناب آقای هرمز احمدی داشته وداریم وباتوجه بسوابق خدمتگذاری معظم له رابه کاندیدای نمایندگی دوره بیست ویکم مجلس شورایملی انتخاب و معرفی مینمائیم و یقین داریم مستدعیات مردم شاه دوست ایلات و عشایر بختیاری که وسیله جناب آقای احمدی معروض میگردد مورد توجه قرار گرفته و بیش از پیش ما را بمراحم شاهنشاه عظیم الشان امیدوار خواهند فرمود در پایان باستحضار ساکنین حوزه بختیاری میرسانیم که یگانه کاندیدای انتخابی امضاء کنندگان هرمز احمدی است وکلیه ایلات تنك گزی کاندیدای دیگری ندارند و به کاندیدای دیگری رای نخواهند داد. از طرف ایل بابادی بختیاری .

محمدپرویزی ،درویس جهانگیری ،جعفر قلی رستمی ، احمد فروتن ، فرامرز جهانگیری ،علی صالح، فروتن ،موسی جهانگیری مختار خسروی شکراله جهانگیری گودرز خسروی سیف در جهانگیری ، مهدی قلی جهانگیر ، رستم جهانگیری ، مرید جهانگیری ،مندنی جهانگیری ، ایرج جهانگیری ،محمد خسروی عوض خسروی سهراب خسروی ،سلطانعلی پرویزی ، حاجت مراد پرویزی ،حیات قلی جهانگیر، محمد رضا فرامرزی، محمودفرامرزی مرید فرامرزی، قیصر عالیپور، مجید فروتن ، یداله بالی‌پور، خداکرم بالی‌پور ،حاجی خسروی، علی مراد خسروی ،رسول فرهادی، اسمعیل حسینی ـ اسمعیل نیك‌زاد محمدعلی عمانی، غلامرضا انصاری، ازطرف ایل باباحمدی اسکندر کریمی، ستار کریمی، حاجت کریمی، محمد کریمی از طرف ایل راکی بختیاری منصوری ،سهمك طهماسبی ،مسیح قبادی خدا رحم پرویزی از طرف ایل بختیاروند بختیاری محمد عجمی پرویز، عجمل علی، مردان عمجی حاجی ابراهیم اسدی بختیاروند مرید اسدی ـ بختیاروند محمدباقر، نامداری بختیاروند ازطرف طایفه منجری ابراهیم شعاعی را کی حاج سردار شجاعی رامی ازطرف طایفه مندنی محمد سلطان باقری ، باباحمدی جهانگیر کریمی از طرف طایفه بیدمستی ،روزعلی ناصری ،خسرو جمشیدی، ناصر حیدری، علی محمداسحاقی بنمایندگی ایل کاهکش بختیاری .

آ ـ ۱۵٤۲۸

اهالی مراغه وعجب شیر

مهندس صادق انصاری

که همه گونه امتحان صداقت و وطن پرستی خود را داده است برای وکالت انتخاب خواهند کرد .

ورود کاندیدای نمایندگی مجلس شورای ملی

آقای مهندس یوسف سیمرغ شهردار اسبق رشت که از شخصیتهای شایسته وارزنده گیلان میباشند و عمری با صداقت و پاکدامنی بجامعه گیلان خدمت نموده است و در زمانیکه قوای متفقین در گیلان بودند در پست شهرداری رشت شایستگی خود را در حفظ شهر از هر حیث بمنصه ظهور رسانیده و آسایش مردم را بافعالیت خستگی ناپذیر فراهم نموده بفومن وارد و کاندیدای نمایندگی مجلس شورای ملی میباشند ایشان در مجلس معارفه‌ای که عده کثیری از اهالی شرکت داشتند بیانات مفصلی دایر برتائید از مواد ششگانه پیشنهادی شاهنشاه ایراد نمودند که با احساسات پرشور اهالی مورد استقبال و تائید قرار گرفت ـ بامضاء عده‌ای از اهالی فومن

کشاورزان شهرستان بابل وحومه

آقای مشهدی آقا بدیعی بهنمیری

را کاندیدای مجلس شورایملی اعلام میدارند

آ ـ ۹۲۵۱ ۱ـ۲

همشهریان محترم زنجانی

جناب آقای سید مقتدی صارمی شخصیتی لایق و خدمتگذار میباشند. شایسته است ایشان را به نمایندگی مجلس شورایملی انتخاب فرمائید.

زنجانیان مقیم تهران

عبدالله رضوانی ـ حاج محمد رسائی ـ احمد صحافی ـ جلال رشتچیان ـ حاج حسن سلطانیون ـ رحیم پرویزیان ـ مرتضی رضوانی ـ محسن رضوانی ـ رزاق احدیان ـ صادق حکیمیان ـ جواد ایلخانی ـ رضا بگدلی زنجانی ـ کاظم نوروزیان ـ عزیز طاهری ـ محمد علی قزلباش ـ غضنفر سخائی ـ خلیل مؤلفیان ـ عبدالله شاپوری ـ عبدالله کلانتری ـ جهانگیر بگدلی زنجانی.

علی شعبانی کاندیدای زحمتکشان کرج ، شهریار و ساوجبلاغ است

به پیروی از نیات عالیه شاهنشاه بزرك مبنی بر انتخاب کسانی که نماینده واقعی مردم باشد فامیلهای :

شعبانی ـ شهبانی ـ شعبانخانی ـ شعبان اوغلو ـ شعبان‌زرندی زرندی ـ رحیمی ـ رحیمی نژاد ـ رحیمی افشار ـ حیدری ـ ناجی ابراهیمی ـ تاجیك ـ یاوری ـ صبری ـ اصیلی ـ حمزه ـ افشار ـ بیات ـ هفت لنك ـ فدائی ـ صالحی ـ ریاحی ـ فسائی ـ شیرازی لسانی ـ یقه‌ای ـ سلطانی ـ غزنوی ـ رضائی ـ مرادی ـ قجرآبادی یادگار ـ دیده‌خانی ـ چهارراهی ـ مریخ ـ خلیفه ـ محمدی ـ بغدادی ـ حلالی ـ زرگر و نگارشی ...

.... آقای علی شعبانی نویسنده معروف و فرزند روشنفکر طبقه خودرا کاندیدای بیست و یکمین دوره قانونگزاری می کنند.

* * *

قاطبه کارگران کرج نیز به آقای علی شعبانی مشاور عالی سندیکای کارگران تهران و حومه رای میدهند . آ ـ ۹۵۳۷

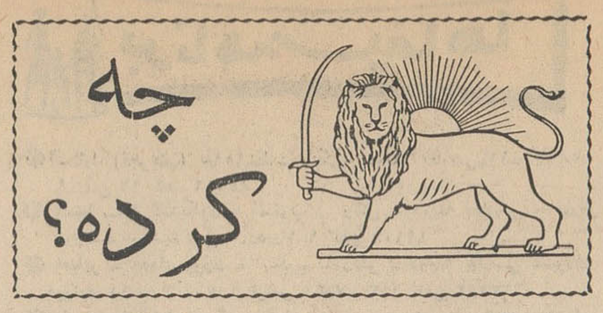

اینست پاداش معنوی یك موسسه خدمتگزار و ملی

ظرف چندروزی که مسئله نقصان بودجه شیرو خورشید سرخ از طریق مقالات روزنامه و مصاحبه و مقاله آقای دکتر خطیبی مدیر عامل جمعیت‌شیرو خورشیدسرخ بمعرض ملاحظه و قضاوت عامه‌قرار گرفته ، نامه‌ها وتلگرافات زیادی دائر بهمدردی واظهارتاسف ازمحدودیتی که برای شیروخورشید سرخ پیش آمده، بدفتر روزنامه رسیده است. قسمتی ازین نامه‌ها و تلگرافات درشماره‌های اخیر بنظر خوانندگان عزیز رسیده است و اینك قسمتی دیگر :

مردم شهادت میدهند.

جناب آقای مسعودی مدیر جریده شریفه اطلاعات ازبذل عنایات حضرت عالی وابراز همدردی وقبول همکاری ازپشتیبانی جمعیت‌شیرو خورشیدسرخ ایران بمنظورتامین بودجه این‌موسسه خیریه عام‌المنفعه کشور نهایت امتنان دارد، امیدوار است‌با تشریح حقایق وارشاد وراهنمائی‌مطبوعات وزیرکشور وهیئت محترم‌دولت بیش از پیش‌وظایف وخدمات این جمعیت معرفت وآشنائی پیدا کرده وموجبات تقویت بنیه‌مالی و تمکن وتوانائی بیشتر آنرا فراهم کنندتاشیروخورشید سرخ‌ایران‌بتواند باهمکاری های صمیمانه ملت ودولت برنامه های‌آتی‌خودرا که منجربترقی وتعالی کشوراست دنبال نماید . با تقدیم احترامات فائقه .رئیس جمعیت شیروخورشیدسرخ گرگان‌میرشهیدی

جناب آقای مسعودی مدیر محترم روزنامه اطلاعات

بدوا بنام یك‌ایرانی ذی‌علاقه به کشور خود ازحمایت وپشتیبانی خدا‌پسندانه که‌بانشر حقایق در روزنامه اطلاعات ازموسسه بین‌المللی شیر و خورشیدسرخ که‌از مفاخر کشورایران است فرموده ومیفرمائید سپاسگزارم، سپس آنچه فکر کردم تضعیف شیر وخورشید سرخ‌موافق‌با چه مصلحتی است فکرم‌بجائی نرسیدمگر بمقتضای یك‌اصل کلی، ناپسند که‌کرارا در این کشور مشهودگردیده، حقدوحسد حاسدین یااهداف عناصر خودخواه‌هر وضع ثابت‌رامتزلزل وهردستگاه‌منظمی واسعی میکنند غیر منظم سازند و متاسفانه چنین رویه خطرناکی هم‌در شیرو خورشیدسرخ نفوذ کرده باشد؟ اما هنوز قابل قیاس نیست‌وشیر و خورشید سرخ موسسه‌ئی است‌آبروی کشور وتکیه‌گاه ضعفا و بیچارگان و دردمندان و بنوبه خود به حوادث سهمگین و طوفانهای خانمانسوزجهانی کمك میکند و متقابلا درمواقع بروز قهر طبیعت و حوادث جانگاه ازملل همدردی واستمداد میشودوجز تسکین آلام مردم سیاستی ندارد چه‌فکری‌چه مقصودی وچه نظری ایجاب کرده‌که تضعیف شود ؟!یا متصدیان امورآن که‌در راه رضای خدا فداکاری میکنند دلسردشوند ؟تاسف وتاثر بیشتری‌که اینجانب دارم این‌است که‌اخیراشیر و خورشید سرخ بیش ازپیش به محرومین وستمدیدگان نواحی جنوب کمك خودرا بسط داده ونگرانم از اینکه کمك‌ها واقدامات شروع شده وجاری رابه طبقات‌محروم وفقیر جنوب اجبارا قطع‌نماید وموجب مهاجرت‌افراد مستاصل شود :

برای رضای خدا هرکس اشتباه یا سعایت می‌کند نکند وبه‌افتخارات‌ملی ادامه مساعدت به‌هموطنان ضعیف و ناتوان وعلیل مالطمه نزند خدای نا‌توانان ودردمندان شاهد وناظر است.

مهدی ارباب

جناب آقای مسعودی مدیرمحترم جریده شریفه اطلاعات

ضمن تقدیم عرض ارادت وسلام‌ـ درمورد شیروخورشید سرخ ایران‌مرا وادار کردکه چون جانبازی بیدریغ خدمتگزاران وموسسات شیروخورشید رااز نزدیك ناظر بودم ودیدم آنجاها هائیکه گرماتا ۴۸درجه است چه‌شهر هائی ساخته وچه‌خدمت هائی کرده‌اند ودرآن گرمای‌سوزان که‌هیچکس قادر نیست برود مامورین وآن مردخدمت‌گزار مدیرعامل جناب آقای دکتر خطیبی که‌بنده ناظربودم چطور کار میکردند وخوب بودمامورین دولتی از

بقیه در صفحه هشتم

جدول کلمات متقاطع شماره ۲۴۶۹

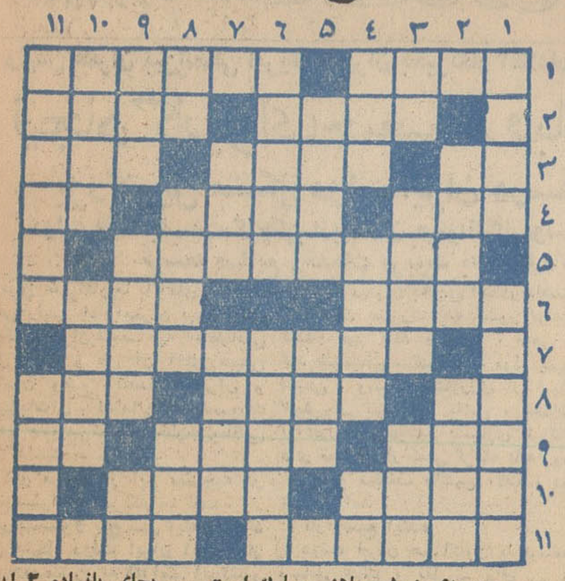

افقی : ۱ـ سازنده ـ شهرتش همه از دروغگوئی است ۲ـ کانون‌ـ از شهرهای ایران ۳ـ در موقع نوشتن اولی چون کلاه برسردومی می‌نشیند ـ از سنگهای سخت ـ در مقابلش واکنش‌می‌آید ۴ـ آدمهای مغرور و ازخودراضی بیشترمیزنند‌ـ طناز و شوخ ودلفریب ـ موی بریده ۵ـ معروفترین کتاب یك نویسنده مشهور فرانسوی ۶ ـ آهنگساز ایتالیائی با اپرا های‌زیبا وجاویدان ـ لاغر و پریشان ۷ـ صورتش باید چون قمر بدرخشد۸ـ مرکز خواص موروثی ـ روشن‌شده ـ از اقسام تن‌پوش ۹ـ موی بلند‌ـ قهرمان یکی‌ازآثار بالزاك که‌دست آقای گرانده‌را از پشت‌بسته‌است‌ـ بی‌بندوبار ۱۰ـ در این ایام همه می‌خواهند بشوند ـ پرخور ۱۱ ـ مرد خدانصف دیگری رابه‌درویشان داده است ـ آسوده

عمودی : ۱ـ ماهش مبارك است ـ سربجای پانهاده ۲ـ این سرکه نیست شاید آن سرباشد ـ همان است که جواب دجله رادربیابان میدهد ۳ـ اثر رطوبت ـ بندگان خدا ـ از فلزات ۴ـ فردوسی زنده کرد ـ صاحب نوروزنامه ـ شل ،پاشکسته ! ۵ـ معروفترین مجسمه عالم را در آنجا یافته‌اند و بهمین لقب مشهور است ـ واحد ارتشی ۶ـ واژگون ـ زینت‌گیسو ۷ ـبیش از لحظه‌ای نپاید ـ قالیچه سلیمانی نرفته ۸ـ جای آب ـ دست افشانی وپایکوبی ـ آنها که دیده روشن‌بین نشسته باشند چنین میخوانند ۹ـ از لوازم آرایش ـ عدد نغمه‌خوان ـ حرف نفی ۱۰ـ شطی در آسیا ـ اززبانهای نزدیك فارسی ۱۱ـ شکر خدا هوش وحواسش سرجاست ـ همراهان ادوات .

حل جدول شماره ۲۴۶۸

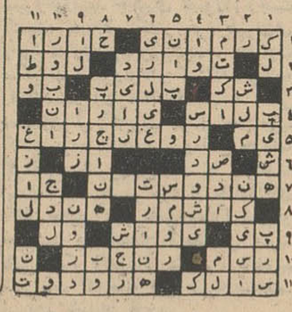

آگهی نیروی هوائی

نیروی هوائی مصمم است‌درمتن و شکل نشان کلاه وارم‌خود تجدید نظر بعمل آورد بدین منظور از صاحبان ذوق و هنر دعوت میشود که در تهیه نمونه نشان کلاه وارم نیروی هوائی شرکت فرمایند وبه بهترین نمونه که مورد تصویب قرار گیرد ۱۰ هزار ریال جایزه داده خواهد شد برای کسب اطلاعات بیشتر بستاد فرماندهی نیروی‌هوائی معاون پرسنلی مراجعه نمایند .

۱ـ۱۵۵۸۲ نیروی هوائی

انتخاب سرویسهای غذاخوری

چینی سانگو

معرف ذوق و سلیقه شماست

آگهی قبول دانش‌آموز

دبیرستان نظام تهران برای سال تحصیلی ۴۳ـ۴۲ تعدادی دانش آموز برای کلاس ششم (شعبه ریاضی) باشرایط زیر میپذیرد :

۱ـ تابعیت ایران .
۲ـ مذهب اسلام (اثنی‌عشری).
۳ـ تناسب اندام و صحت مزاج طبق گواهی بهداری ارتش .
۴ـ سن داوطلبین کمتر از ۱۸ بیشتر از ۲۲ سال نباشد .
۵ـ داشتن گواهی قبولی پنجم ریاضی در خرداد ماه ۴۲ از دبیرستان مربوطه باقید معدل با (عدد ـ و حروف) .
۶ـ رونوشت مصدق شناسنامه ۶ نسخه و (عین شناسنامه) .
۷ـ گواهی عدم سوء پیشینه یکبرك .
۸ـ عکس بدون کلاه ۴×۶ دوازده (۱۲) قطعه .
۹ـ گواهی حسن اخلاق از دبیرستان مربوطه .
۱۰ـ تعداد داوطلب مورد احتیاج از طریق مسابقه ورودی تعیین خواهد شد و مواد امتحانی عبارت است از (فارسی ـ ریاضی ـ زبان خارجه) .
۱۱ـ نام نویسی از ۲۰ر۵ر۴۲ تا ۱۸ر۶ر۴۲ از ساعت ۸ تاساعت ۱۱ به صبح به (استثناء روز های تعطیل) خواهد بود .
۱۲ـ دانش آموزان در مدت تحصیل در دبیرستان نظام شبانه روزی بوده‌واز حقوق ولباس و مزایای مقرره استفاده خواهند نمود.

۱ـ۲ آ ـ ۱۵۵۸۴ فرمانده دبیرستان نظام

قبول دانشجو برای آموزشگاه خدمات اجتماعی

بمنظور تربیت مددکاران اجتماعی‌جهت خدمت در موسسات فرهنگی ـبهداشتی‌ـپرورشگاهها‌ـ بنگاههای خیریه‌ـدارالتا دیب‌ها تاسیسات کارگری وبیمه‌های اجتماعی وهمچنین عمران دهات‌و نظایرآن آموزشگاه خدمات اجتماعی ۳۵ نفر دانشجوی‌زن‌ومرد که واجد شرایط زیر باشند از طریق مسابقه می‌پذیرد:

۱ـ داشتن دیپلم کامل متوسطه در رشته طبیعی ـریاضی ـیا ادبی ـ با حداقل معدل ۱۲
۲ـ آشنائی بزبان انگلیسی یافرانسه
۳ـدر صورت قبولی گواهی عدم سوء پیشینه وسابقه کیفری
۴ـ تندرستی کامل
۵ـسن‌بین۲۰تا۳۵ سال
۶ـ داشتن برك انجام خدمت یا معافیت دائم از نظام وظیفه (برای آقایان)

دوره تحصیلی آموزشگاه ۲ سال و ساعات آموزش جمعا ۳۳ ساعت در هفته که قسمتی از آن دروس نظری و قسمت دیگر مصروف برنامه‌های‌عملی‌در موسسات اجتماعی‌فوق الذکرخواهدشد. فارغ‌التحصیلان آموزشگاه پس از طی دورهٔ ۲ساله طبق اساسنامه مصوبه شورای عالی فرهنك بدریافت **دانشنامه عالی تخصصی خدمات اجتماعی** نائل خواهند شد.

فارغ التحصیلان دوره ۲ ساله که پس از فارغ التحصیلی لااقل یکسال در موسسات اجتماعی بطور شایسته خدمت کرده و برازندگی خود را نشان داده باشند و سابقه تحصیلی و اخلاقی آنان طی تحصیل درآموزشگاه برجسته بوده باشدخواهند توانست در دوره تکمیلی یکساله که منتهی بدریافت **درجه لیسانس در خدمات اجتماعی** میشود شرکت نمایند .

داوطلبان با در دست داشتن مدارك مشروحه فوق و دو قطعه عکس ویکبرك رونوشت شناسنامه می‌توانند از تاریخ ۱۹ مرداد همه روزه باستثنای ایام تعطیل صبحها از ساعت ۸ الی ۱۲ مرداد ظهرها از ساعت ۴الی ۶ بدفتر آموزشگاه واقع در جاده پهلوی شمیران ایستگاه کاوسیه‌تلفن ۶۲۵۰۹۴ مراجعه نمایند.ازداوطلبان مبلغ چهار صد ریال بابت شرکت در امتحان کنکور دریافت میشود اطلاعات مربوطه دیگر در موقع نام نویسی در دسترس داوطلبان گذارده خواهد شد .

آموزشگاه خدمات‌اجتماعی

۱ـ۲ ۱ـ۱۵۲۱۲

شرکت سهامی

بیمه امید

باربری زمینی ودریائی ـ آتش‌سوزی ـ حوادث ـ بیماری ـ عمر ـ اتومبیل ـ دامداری

بیمه ، امید زندگی است

گردونه

OMID INSURANCE

نشانی در مرکز : ۱ـ ساختمان مرکزی‌بانك‌صادرات ومعادن‌خیابان نادری تلفن های ۶۱۱۱۵۸ ـ ۶۵۷۲۵ ـ ۶۱۲۲۳۰ ـ ۶۱۳۳۹۴ ـ ۶۴۳۹۴ ـ ۳۰۳۷۳۶
۲ ـ میدان مخبرالدوله شعبه شرکت سهامی بیمه امید تلفن ۳۰۳۷۳۶
۳ ـ خیابان امیر کبیر شعبه شرکت سهامی بیمه امید تلفن ۳۷۷۳۳

نشانی در استانها : ۱ـ خرمشهر سرای دورقی‌شعبه شرکت سهامی بیمه امید ۲ـ آبادان خیابان زند روبروی بانك ملی شعبه شرکت سهامی‌بیمه امید .

اطلاعات اقتصادی

رئیس عمران بین‌المللی امریکا درایران بخبرنگار اطلاعات گفت:

ایجاد کار برای جمعیت رو بافزایش کشور

بزرگترین مشکل دولت ایران درسالهای آینده‌است

دولت فقط بقسمت کوچکی ازبیکاران میتواندکاردولتی بدهد برای بقیه ازطریق توسعه صنایع وخدمات مربوط به‌آن بایدکارایجادگردد

امروز خبرنگار ما با آقای «رابرت میسی» رئیس اداره‌عمران بین المللی امریکادر ایران یك‌مصاحبه اختصاصی بعمل آورد و طی آن آقای میسی پیرامون وضع اقتصادی ایران و احتیاجات‌آن واقداماتی که‌بایدصورت گیردو همچنین‌کمکهای خارجی‌مطالبی بیان داشت .

آقای میسی در این مصاحبه در پاسخ سئوالات خبرنگار ما گفت :

در بیست و پنج سال آینده بزرگ ترین مشکل دولت ایران ایجاد کار برای‌جمعیت رو به افزایش این‌کشور خواهد بود . ظرف این مدت جمعیت ایران احتمالا دو برابر خواهد شد . بعلاوه کشاورزی دیگر نمیتواند مانند گذشته برای ⅔ جمعیت این کشورکار ایجاد کند. در واقع طی این مدت ، تعداد کسانی که میتوانند بنحو ثمر- بخشی درکشتزار ها کارکنند ـ کمتر از عده ای خواهد بود که هم اکنون بکار کشت و زرع اشتغال دارند .

در آستانه تحول فنی

ایران امروز در استانه تحول فنی بسیار مهمی در تولید محصولات و پرورش دام قرار دارد . این تحولات در عین‌حال که میزان در آمد دهقانان این کشور را بمیزان قابل ملاحظه ای بالا خواهد برد و آنها را مرفه تر خواهد کرد ـ از تعداد کلی افرادیکه برای کار در مزارع لازم است ـ خواهد کاست . این نکته را باید در نظر داشت که گرچه ممکن است از تعداد کشاورزان کاسته شود ولی چون در آمدشان بیشتر خواهد شد مشتریهای‌معتبری برای تولیدات شهر ها خواهند شد و در نتیجه کار های بیشتری در شهر ها ایجاد خواهد شد .

امکان ایجاد کار

باحتمال قوی دولت ایران خود فقط میتواند یك قسمت کوچك از افراد بسیاری را که در آینده کار خواهند خواست بکار های دولتی بگمارد .

ایجاد کار

در حال حاضر بطوریکه مقامات دولتی اظهار کرده اند ـ تعداد کارمندان دولت بیش از حد لزوم است ـ باوجود این میتوان انتظار داشت که ظرف بیست سال آینده فعالیت های دولت، در زمینه های مختلف و بخصوص در استانها توسعه یابد .

از این رو ، روشن‌است که‌همانطور که ایران در راه مدرنیزه کردن و تجدد کلیه جنبه های حیات‌اقتصادی خود پیش میرود ـ امکان ایجاد کار های بیشتر برای جمعیت رو به افزایش آنرا بایستی درتوسعه‌صنایع‌و خدمات مربوط به آن جستجو کرد در حالیکه جمعیت ایران تابه آن حد زیاد نیست که بتواند سیستم های پیچیده صنعتی را که در پاره ای از کشور ها یافت میشود پشتیبانی کند ـ فرصت ها و امکانات فراوانی برای احداث کارخانه های کوچك و متوسط بخصوص کارخانه های تولید کننده کالا های مصرفی و وابسته به کشاورزی ـ وجود دارد .

افزایش تولیدات

رئیس سازمان عمران بین المللی سپس گفت علاوه بر تولیداتی که هم اکنون بمیزان زیاد در ایران تولید میشود- میتوان بخوبی انتظار داشت که ایران بصورت یك کشور تولید کننده مهم کافذ ـ مقوا . ماهی . کود شیمیائی . کنسرو ـ مواد پترو شیمی . وسایل کشاورزی از قبیل خیش ـ پمپ سم پاشی . قطعات تراکتور ـ همچنین بسیاری از کالا های مصرفی از کفش گرفته تا دارو و اقسام مختلف ماشین آلات ، در خواهد آمد .

کار وسیع آینده

دولت ایران هم اکنون با توسعه وسایل حمل و نقل ـ برق ـ و مخابرات و گسترش دادن موسسات تعلیمات حرفه ای و عطف توجه بیشتر به جنبه های مالی صنعتی کردن‌کشور ـ اساس کار وسیع‌آینده را بنیان نهاده است . باحتمال قوی همراه با پیشرفتی که ظرف سالهای آینده دراصلاح وضع روستاها بدید

شیر و خورشید چه کرده ؟

بقیه از صفحه ۷

نزدیك آن‌شهر جدیدلار که میشود گفت شهرپارسی و شهربندرلنگه که تادوسال قبل آب حلب ۳۰ ریال‌بود شیروخورشید چاههای عمیق‌زد، زحمت کشید، حمام‌لار که‌در خود طهران‌هم وجود ندارد،خوب‌بودمیدیدند وقضاوت میکردند بنده راواداار کردکه این‌نامه را خدمت آن مقام که‌همیشه حامی دستگاههائی که‌برای مردم زحمت‌می- کشند بوده‌اید بنویسم ومابقی خدمات گرانبهای شیروخورشید با خودشما است، بنده بسهم خود از جناب‌آقای دکتر خطیبی مدیرعامل محترم شیر و خورشید وکارمندان زحمتکش وبی- نظیر تشکر وقدردانی میکنم . باتقدیم احترامات کارخانه فنی طهران‌صنعت- تهران- خیابان قزوین .

جناب آقای مسعودی مدیر محترم
جریده شریفه اطلاعات

محترما تصدیع میدهد ، اینجانب که افتخار مدیر عاملیت شیر و خورشید سرخ رودسررا دارم از جنابعاله که در این موقع شیر و خورشید سرخ ایران دچار مشکلات مالی شده بابیان حقایق در روزنامه وزین اطلاعات بیاری این موسسه خیریه و مدیر عامل خدمتگزار و دل سوزش برخاسته ایدبدینوسیله‌تشکر عرض‌نموده ازخداوند متعال همواره توفیقات عالی‌را آرزو می کنم .

با تقدیم احترام مدیر عامل شیرو خورشیدسرخ‌رودسر مظفری

جناب آقای مسعودی مدیر محترم
روزنامه اطلاعات

محترما همانطوری‌که خاطر عالی مستحضر است مدت شانزده سال است‌با بذل توجهات اعلیحضرت همایونی وجمعیت‌شیرو خورشیدسرخ وباکمك عده ای از اشخاص نیکو کار اکنون (۱۲۰۰) نفر اطفال یتیم و بی بضاعت از حیث غذا و لباس و دارو تحت تعلیم و تربیت دینی وفرهنگی قراردارند ودر این مدت تعداد(۷۰۰) نفر از آنان که موفق باخذ گواهی نامه ششم شده‌اند در بازاروکارخانه ها و اغلب بادامه تحصیل اشتغال دارند همه ساله از طرف جمعیت‌شیر وخورشید مبلغی برای لباس دانش آموزان کمك می شود اخیرا حمامی جهت نظافت اطفال ساخته شده‌که از طرف جمعیت شیرو خورشید بوسیله جناب آقای دکتر خطیبی‌مدیر عامل که همیشه در امورات خیریه پیشقدم می باشد مبلغ (دویست هزار ریال) برای ساختمان آن کمك نموده اند و برای مصرف سوخت آن هم وعده فرموده‌اند ،با مطالعه‌مقالات آن جریده شریفه درباره شیر و خورشید و کسر عواید آن و امکان تعطیل بعضی از موسسات آن‌جمعیت جای تعجب است چنین موسسه ای که برای کمك بکلیه خیریه ها و مستمندان کشور ساعی و کوشا بوده ومی باشد بودجه آنرا کسرنموده‌اند وحال آنکه بایستی اولیاء امور نسبت باینگونه مؤسسات نظر توجه شان بیشتر باشد که‌کلیه مستمندان‌کشور وموسسات خیریه بیش ازاین‌بهره‌مند شود ، جناب آقای دکتر خطیبی در تمام امورات خیریه پیشقدم و از هر گونه کمك به موسسات خیریه دریغ ندارند .

باتقدیم احترامات فائقه
رضاجعفری،دبستان‌پرورشگاه یتیمان جعفری

تولید پنبه شمال کشور

رضایت بخش پیش بینی میشود

وضع پنبه‌در شمال تاکنون رضایت بخش‌بوده است اگر باران بموقع ببارد محصول بمقدار زیادی افزایش خواهد داشت .

روی پنبه معاملات‌سلفی انجام‌می- پذیرد بازار پائیزی آن ازهم اکنون محکم وبارونق پیش‌بینی میشود .

علت اساسی آن افزایش سهمیه کشور های اروپای شرقی است .

پنبه‌ایران دربازار اروپای شرقی و غربی مشتری قدیمی و خوب دارد . درسال جاری هرچقدر محصول نسبت بسال قبل بیشتر باشد جزو صادرات خواهدبود زیرا در سال قبل برای کارخانجات خرید لازم‌بعمل آمده‌اما برای صادرات هنوز محل باقی بود. درمورد زراعت پنبه مبارزه باآفت آن امسال بسیار درخشان بوده‌است .

درمورد تصفیه وحمل‌وش نامه‌ای ازشمال رسیده ودرآن نوشته شده است که‌جلوگیری ازحمل‌وش از یك منطقه به‌منطقه دیگر یکی‌از اصول قابل رعایت کشاورزی‌است تاازاختلاط بذرو انتقال امراض وآفات جلوگیری شود .

ارز

دولارآمریکانقد(اسکناس)	۸۲
دولارحواله بستی	۸۱٫۵۰
پوندانگلیسی‌نقد(لیره)	۲۲۰
پوندحواله‌بستی	۲۲۸
مارك آلمان‌نقد	۲۰٫۷۵
مارك‌حواله بستی	۲۰٫۵۰
فرانك سوئیس نقد	۱۹٫۳۵
فرانك‌سوئیس حواله	۱۹٫۱۰
هزارلیرایتالیانقد	۱۳۳
هزارلیرایتالیا حواله	۱۳۱
فرانك‌فرانسه نقد	۱۷٫۵۰
فرانك‌فرانسه حواله	۱۷٫۲۰
لیره‌ترك‌اسکناس‌بزرگ	۶٫۶۰
لیره ترك کوچك	۶٫۷۵
روپیه پاکستان نقد	۱۱٫۵۰
روپیه پاکستان حواله	۱۰٫۸۵
روپیه هندوستان نقد	۱۲٫۶۰
روپیه هندوستان حواله	۱۱٫۹۰

مناقصه و مزایده

*اداره کل‌هواپیمائی خرید ۲۴۰۰ لوله کاغذسفید ۶هزار لوله دوکپی و ۶۰۰ لوله سه‌کوپی ۴۸۰۰ حلقه نوار ماشین تله‌تایپ تا ۱۶٫۶٫۴۲

*وزارت اقتصاد بهره برداری از معدن گل‌سرشوی‌مزرعه‌ریکال اردکان فارس تا۱۱ ۶٫۴۲

آگهی مناقصه

سازمان بیمه های اجتماعی برای مصرف داروخانه واحد های تابعه خود احتیاج به پنجاه هزار عدد قوطی پلاستیکی ۱۰ گرمی و یکصدو پنجاه هزار قوطی پلاستیکی ۲۰ گرمی دارد که از طریق مناقصه خریداری می نماید داوطلبین شرکت در مناقصه باید مبلغ ۵ در صد بهای کل پیشنهادی را به حساب شماره ۱۰۰۰۲ اداره حسابداری در بانك رفاه کارگران تودیع و قبض سپرده را ضمیمه پیشنهاد خود نمایند ضمانتنامه بانکی بهمین مبلغ در صورتی قبول خواهد شد که بی قیدو شرط بوده واعتبار آن از دو ماه کمتر نباشد به پیشنهاد های مبهم و فاقد سپرده و پیشنهاد هائی که بعد از مدت مقرردر آگهی برسد مطلقا ترتیب اثر داده نخواهد شد چنانچه پیشنهاد دهنده‌ای برنده مناقصه اعلام شود واز امضاء قرارداد امتناع ورزد سپرده او به نفع سازمان ضبط خواهد شد برنده مناقصه در هنگام عقد قرارداد ۱۰ درصد بهای کل پیشنهادی را به عنوان سپرده حسن انجام کار بصورت ضمانتنامه بانکی تحویل خریدار خواهد نمود .

پیشنهاد های رسیده در ساعت ۱۰ صبح روز چهار شنبه ۱۳۴۲٫۶٫۶ در کمیسیون مناقصه باز و قرائت خواهد شد و حضور پیشنهاد دهندگان در جلسه مناقصه آزاد است و کمیسیون حد اکثر ظرف پانزده روز نتیجه مناقصه را اعلام خواهد کرد .

هرگونه مالیات و عوارض و همچنین هزینه چاپ آگهی به عهده فروشنده می باشد طالبین شرکت در مناقصه می توانند برای دریافت برك مشخصات و فرم قرارداد و ملاحظه نمونه جنس همه روزه در اوقات اداری و حداکثر تاآخر وقت اداری روز سه شنبه ۴۲٫۶٫۵ که آخرین روز قبول پیشنهاد ها است به اداره‌تدارکات سازمان مراجعه نمایند . سازمان در قبول و یارد یك و یاکلیه پیشنهاد ها مختار است .

رئیس هیئت مدیره و مدیر عامل : دکتر محمود خواجه نوری

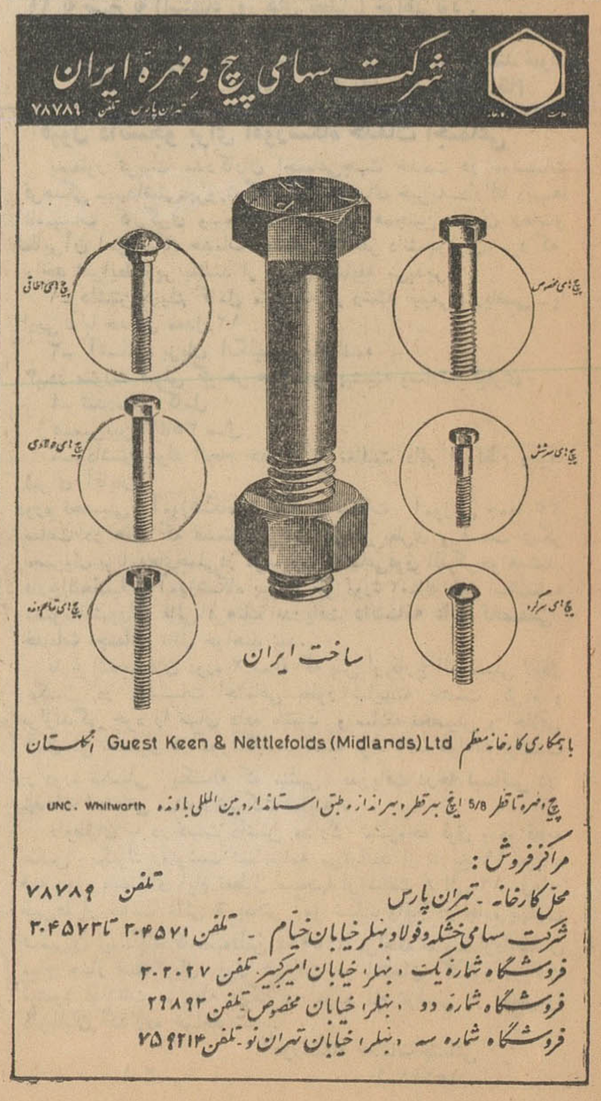

توجه ـ توجه ـ توجه

برای خرید ماشینهای سواری ووانت چهار سیلندر وانگارد دست دوم خریداری از شرکت نفت‌و انواع مختلط ماشینهای دیگر به آدرس ذیل مراجعه فرمائید .

تهران ـ تلفن ۲۹۲۵۰ .
آبادان ـ میدان پهلوی گاراژ تهران سعادت
اهواز ـ انتهای خیابان پهلوی بنگاه کهندل تلفن ۲۹۸۳
آ ـ ۱۵۴۷۸ ۱ـ۳

آقا !

لطفاً صابون کرپدوشین مُعطّر را امتحان کنید وبنشانی «کردونه» کوچه برلین برای ما بنویسید که

کرپدوشین مُعطّر

چگونه صابونی است ؟

ما ۵۰۰۰۰ نفر از شرکت کنندگان در این اظهار نظر عمومی‌راانتخاب‌و بنشانی هر یك از آنهایك‌شیشه‌ادوکلن‌خوشبوی کرپدوشین معطر خواهیم فرستاد .

فقط تاپایان شهریور ماه برای این اظهار نظر عمومی وقت دارید

برنامه سینماها

*آستارا (تجریش) -۱۰۱خطر- رنگی- دوبله بفارسی-۱۱- ۵- ۷- ۹-تلفن ۸۴۰۲۲- ۸۵۹۶۶

* آسیا ـ ۸ گلادیاتور - اسکوپ ـ رنگی - دوبله بفارسی - مارك فورست - شیلاگابل ۳ـ۵ـ۷ـ۹ تلفن ۴۲۹۰۹

* امپایر - معمای بزرك - اسکوپ - رنگی - دوبله بفارسی -سوزان میوارد ۱۱ - ۳ـ۵ـ۷ـ۹ تراس ۷٫۳۰ـ۹٫۳۰ تلفن ۶۲۳۹۴۲

*اتلانتون - ۱۰۱خطر- رنگی- دوبله بفارسی ۱۰٫۳۰- صبح ۲٫۳۰-۴٫۳۰- ۶٫۳۰- ۸٫۳۰- تلفن ۳۸۱۱۸

* ایران- جدال بخاطر عشق- فارسی- نارملا- صباحی- کاشانی - ۱۰٫۳۰- ۲٫۳۰- ۴٫۳۰- ۶٫۳۰- ۸٫۳۰ تلفن ۳۶۳۵۴

* اسکار ـ خاطرات دختر ۱۷ ساله ـ اسکوپ ـ رنگی - دوبله‌بفارسی ۱۰ ـ ۲ ـ ۴ ـ ۶ـ ۸ تلفن ۴۵۷۹۷ - ۷۵۸۸۸۸

* ایفل- ترس پنهانی- دوبله بفارسی- جان ین- آن نیلاند. ۱۰- ۲- ۴- ۶- ۸- ۱۰ تلفن ۳۷۲۷۷- ۷۵۸۸۸۸

* ب .ب معمای بزرك - اسکوپ -رنگی - دوبله بفارسی- سوزان‌هیوارد ۱۰٫۳۰-۲٫۳۰-۴٫۳۰- ۶٫۳۰- ۸٫۳۰ (تلفن ۶۹۶۴۱)

*پلازا-پاندول‌مرك- پاناویژن- رنگی- دوبله‌بفارسی- وینسنت‌پرایس- ۱۱- ۳٫۱۵- ۵٫۱۵- ۷٫۱۵- ۹٫۱۵-تلفن ۴۴۲۵۵

* تخت جمشید - دنیای دلباختگان - اسکوپ - رنگی - دوبله بفارسی ۱۱-۳-۵-۷-۹ (تلفن ۴۳۵۵۰)

* تهران ـ نیرنگ جاسوسه ـ رنگی - دوبله بفارسی - راك هودسن ۱۰ـ۲ـ۴ـ۶ـ۸ تراس ۷٫۳۰ - ۹٫۳۰ تلفن ۳۸۱۶۵

* دیانا - ترس پنهانی - دوبله بفارسی - جان‌ین- آن نیلاند . ۷٫۳۰- ۹٫۳۰ تلفن ۴۷۳۶۵- ۷۵۸۸۸۸

*چارلی- لحظه‌بی‌خبری- رنگی- دوبله‌بفارسی- استرویلیامز -جان ساکسون -۱۰٫۳۰- ۳- ۵- ۷- ۹-تلفن ۶۸۴۶۱

*دنیا- شب‌زنده‌دارها- اسکوپ- رنگی- دوبله‌بفارسی- گریگوری‌پك- ریتاگام -۱۰٫۳۰- ۲٫۳۰- ۴٫۳۰- ۶٫۳۰- ۸٫۳۰- تلفن ۳۳۸۱۲

* حافظ - ۸ گلادیاتور ـ اسکوپ - رنگی ـ دوبله بفارسی - مارك فورست-شیلاگابل ۱۰٫۳۰-۲٫۳۰- ۴٫۳۰- ۶٫۳۰-۸٫۳۰تلفن ۳۴۰۷۴

*رادیوسیتی- ۱۰۱خطر- رنگی- دوبله‌بفارسی- ۱۱- ۳- ۵-۷- ۹- تلفن ۴۳۳۲۰

*رکس-پاندول‌مرك -پاناویژن -رنگی -دوبله‌بفارسی- وینسنت‌پرایس- ۱۰٫۳۰- ۲٫۳۰- ۴٫۳۰- ۶٫۳۰- ۸٫۳۰- تلفن ۳۴۱۶۹

* رویال - ۸ گلادیاتور ـ اسکوپ - رنگی ـ دوبله بفارسی - مارك فورست ـ شیلا گابل ۱۱ـ۳ـ۵ـ۷ـ۹ تلفن ۴۹۷۸۵

*سانترال- خانم کلانتر- اسکوپ -رنگی- دوبله بفارسی- دبی‌دینولدز- استیوفارست -۱۱ - ۳- ۵- ۷- ۹- تلفن ۴۸۶۸۶

*سعدی- پاندول‌مرك -پاناویژن -رنگی- دوبله‌بفارسی- وینسنت پرایس- ۱۰٫۳۰- ۱۲٫۳۰- ۲٫۳۰- ۴٫۳۰- ۶٫۳۰- ۸٫۳۰- تلفن ۳۶۴۶۸

* سهیلا - ۸ گلادیاتور ـ اسکوپ - رنگی ـ دوبله بفارسی - مارك فورست-شیلاگابل ۱۰٫۳۰-۲٫۳۰- ۴٫۳۰- ۶٫۳۰-۸٫۳۰تلفن ۳۶۴۲۴

* کریستال -خاطرات دختر ۱۷ساله - اسکوپ-رنگی - دوبله‌بفارسی رمی‌شنایدر ۱۰ ـ ۲٫۳۰ - ۴٫۳۰ - ۶٫۳۰ تراس - المرگنتری - ۷٫۳۰ - ۹٫۳۰ تلفن ۳۷۶۷۵ ـ ۷۵۸۸۸۸

* متروپل - نیرنك جاسوسه ـ رنگی ـ دوبله بفارسی - راك هودسن ایوان دوکارلو ۱۰٫۳۰-۲٫۳۰-۴٫۳۰ - ۶٫۳۰ -۸٫۳۰ تلفن ۳۹۴۱۰

* مولن روژ - خاطرات دختر ۱۷ ساله ـ اسکوپ ـ رنگی - دوبله بفارسی ـ رمی‌شنایدر ۱۱-۳٫۳۰-۵٫۳۰ -۷٫۳۰ - ۹٫۳۰ تلفن ۷۲۹۲۹ ـ ۷۵۸۸۸۸

* مهتاب ـ خاطرات دختر ۱۷ ساله - اسکوپ - رنگی - دوبله‌بفارسی رمی‌شنایدر ۱۰٫۳۰ ـ ۲ - ۵ ـ ۷ ـ ۹ تلفن ۴۷۷۷۷ - ۷۵۸۸۸۸

* میامی- جدال بخاطر عشق- فارسی- نارملا- کاشانی- صباحی . ۱۰٫۳۰- ۲٫۳۰- ۴٫۳۰- ۶٫۳۰- ۸٫۳۰ تلفن ۷۴۳۲۹

* ماندانا -ماجرای خانواده رابینسون- اسکوپ - رنگی - دوبله‌بفارسی ۱۰٫۳۰ -۴٫۳۰-۶٫۳۰-۸٫۳۰ (تلفن ۷۹۹۸۲)

* نیاگارا - سرگذشت اذی‌دوجین - رنگی - دوبله بفارسی تایرون‌پاور - کیم نواك ۱۱-۲٫۱۵- ۴٫۳۰-۶٫۴۵-۹ تراس ۷٫۳۰-۹٫۴۵(تلفن۶۵۳۰۷)

* همای- جدال بخاطر عشق- فارسی- نارملا- کاشانی- صباحی . ۱۰٫۳۰- ۲٫۳۰- ۴٫۳۰- ۶٫۳۰- ۸٫۳۰ تلفن ۳۰۲۱۶۹

* سیلوانا - کومانچرو- اسکوپ- رنگی- دوبله بفارسی- جان وین ۳- ۵- ۷- ۹ تلفن ۳۳۷۷۷

* فری - برای آنها که متولد می‌شوند ـ دوبله بفارسی - محصول شوروی ۳ـ۵ـ۷ـ۹ (تلفن ۲۷۸۹۳)

* سینمای تابستانی مخصوص فرهنگیان - ارزش پول - رنگی - دوبله بفارسی - ۸ بعد از ظهر در دبیرستان رضاشاه کبیر

* رامسر - فستیوال فیلم فارسی - تلفن ۵۲۰۶۰

* برلیان- ترس پنهانی- دوبله بفارسی- جان ین- آن نیلاند. ۱۰٫۳۰- ۱۲٫۳۰- ۲٫۳۰- ۴٫۳۰- ۶٫۳۰- ۸٫۳۰ تلفن ۳۳۵۳۵- ۷۵۸۸۸۸

* زهره - ترس پنهانی- دوبله بفارسی- جان ین - آن نیلاند. ۱۰٫۳۰- ۲٫۳۰- ۴٫۳۰- ۶٫۳۰- ۸٫۳۰ تلفن ۳۰۴۸۰۸- ۷۵۸۸۸۸

* جهان - فستیوال فیلم فارسی - تلفن ۶۰۳۰۵

* فردوسی فستیوال فیلم فارسی - تلفن ۳۵۷۸۴

* تاج ـ بربادرفته ـ رنگی - دوبله بفارسی- کلارك گیبل ـ لسلی هوارد - ویویان‌لی ۱۰٫۳۰ - ۳٫۳۰ ـ ۷٫۳۰ (تلفن ۳۳۰۶۴)

* آریا - وقتیکه لك‌لك‌ها پرواز میکنند ـ دوبله بفارسی- محصول شوروی ۱۰٫۳۰ - ۱۲٫۳۰ - ۲٫۳۰- ۴٫۳۰ - ۶٫۳۰ تراس ۷٫۳۰ ۹٫۳۰ (تلفن ۳۹۸۸۴)

* المپیا - رقابت درشهر- فارسی- خوروش- ابراهیم باقری ۱۰٫۳۰- ۲٫۳۰- ۴٫۳۰- ۶٫۳۰- ۸٫۳۰ تلفن ۶۵۷۹۸

* مونت کارلو ـ کمانداران ـ رنگی - دوبله بفارسی - چارلتون هستون ۱۰٫۳۰- ۲٫۳۰ ـ ۴٫۳۰ - ۶٫۳۰ - ۸٫۳۰ (تلفن ۷۹۷۴۱)

* البرز - تیر شکسته - رنگی - دوبله بفارسی - جف‌چندلر ۹- ۱۱- ۱ـ۳ ـ۵ـ۷ـ۹

* مراد - فستیوال فیلم فارسی - تلفن ۷۳۳۸۲

* ژاله فستیوال فیلم فارسی - تلفن ۳۰۴۱۲۰

* فلور فستیوال فیلم فارسی - تلفن ۲۸۰۹۶

* پارك - تله - رنگی ـ دوبله بفارسی -ریچارد ویدمارك ـ ۱۰٫۳۰ ۱۲٫۳۰ - ۲٫۳۰ ـ ۴٫۳۰ ـ ۶٫۳۰ - ۸٫۳۰ (تلفن ۳۹۶۳۷)

* پردیس- بن‌هور- اسکوپ- رنگی- دوبله‌بفارسی- چارلتون هستون- جك‌هاو کینز ۱۰٫۳۰- ۳٫۳۰- ۸

* پرسپولیس - رقابت در شهر- فارسی- خوروش- ابراهیم باقری ۱۰- ۱۲- ۲- ۴- ۶- ۸ تلفن ۵۸۱۰۸۳

* مشعل ـ رعد درشرق - دوبله بفارسی- آلن‌لد۹-۱۱ ـ ۱ـ۳ـ۵ ۷-۹ (تلفن ۳۹۶۳۷)

* ونوس - فستیوال فیلم فارسی - تلفن ۳۵۱۱۵ ۹ ۱۱- ۱- ۳- ۵ ۷ ۹ تلفن ۳۳۸۲۶

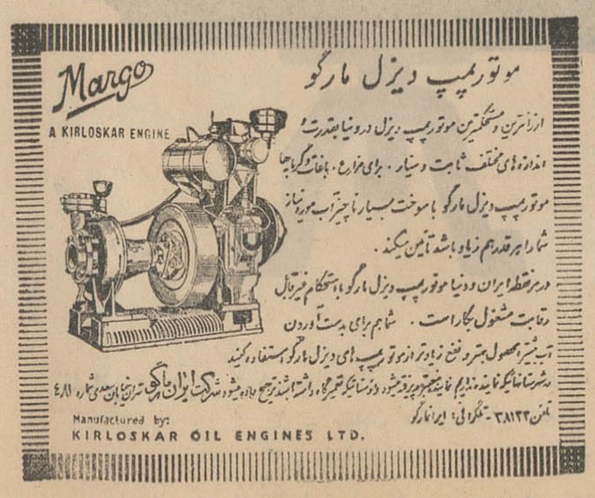

آ ـ ۱۵۵۴۲ «وگا»

افزایش جنون در خاور میانه

درگزارش سازمان جهانی بهداشت اعلام شده است درحالیکه بیماری مالاریا در منطقه خاورمیانه و مدیترانه رو بنابودی‌است بیماری جنون در خاورمیانه بصورت خطرناکی رو بافزایش است

که‌بمیزان خطرناکی‌رو بافزایش است. در میان مردم کشور های این‌منطقه بخصوص آنها که در حال توسعه هستنداختلالات‌روانی‌و جنون‌روزبروز توسعه بیشتری میبابد .

فیگارو

عبور از پنج قاره

سازمان جهانی بهداشت در گزارش سالیانه خود نوشته است که شش کشور خاور میانه یعنی ایران ، لبنان سوریه ، اردن، عراق واسرائیل‌دیگر بمالاریا آلوده نیستند .

از ۱۷۰ میلیون نفر ساکنین منطقه شرقی مدیترانه ۴٫۵ میلیون نفر به کمك بیست هزارکارشناس ازچنگ پشه عامل‌انتقال مالاریا خلاص‌شده‌اند اکنون باید در پاکستان با مالاریا مبارزه کرد زیرا ۵۲ در صد ازکسانی که در خاور میانه در معرض خطر مالاریا قرار دارند دراین‌کشور زندگی می کنند .

در گزارش مزبور اضافه شده که بیست میلیون نفر از اهالی مصر ، تونس و لیبی بوسیله مالاریا تهدید میشوند و۴۸ میلیون نفر از اهالی عربستان و یمن و سومالی و حبشه راباید در مقابل این بیماری تحت حمایت قرار داد.

مردم این مناطق طی مسافرتهای دسته جمعی خود پشه انتقال دهنده مالاریا را در نقاط مختلف منتشر می سازند .

خوشبختانه‌کارشناسان راه‌جدیدی برای مبارزه با مالاریا در میان‌قبایل یافته‌اند واین‌را عبارت از توضیع نمك طبی برای استفاده خوراکی‌است بخصوص درمیان‌قبایل‌ایران وسومالی توزیع این نمك باعث کاهش آلودگی بمالاریا بمیزان وسیعی شده‌است .

کمیته منطقه‌ای سازمان جهانی بهداشت در شرق مدیترانه از ۲۰ تا ۲۴ اوت در اسکندریه جلساتی تشکیل میدهد وطی آنها مسئله‌مبارزه با بیماریهای شایع در میان‌قبایل را بررسی خواهد کرد .

درگزارش سازمان جهانی بهداشت افزوده شده است بیماریهای دیگری که در خاور میانه روز بروز بیشتر شیوع میابند واز آنجمله است‌جنون

دلیران بازنشسته

در مراسم گشایش مسابقات‌ورزشی شوروی آنها که روزی یاکه تاز میدان های ورزشی بودند پیشاپیش صفوف ورزشکاران جوان رژه رفتند . دراین عکس گروهی از پیشکسوتان ورزش شوروی دیده میشوند که امروزهریك بکاری مشغولند اما روزی میدانهای ورزشی در زیر پای آنها میلرزید.

عکس از خبرگزاری فرانسه

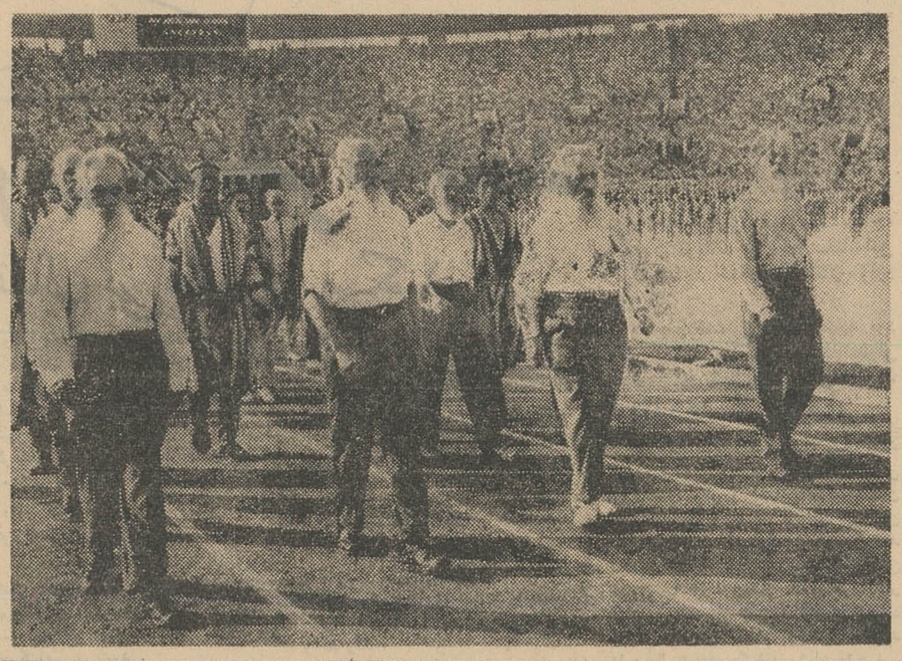

آغاز راه حماسهٔ نبرد استالینگراد

نوشته : ۱۹ سیلی چوئیکوف

سرفرمانده کنونی نیروهای زمینی شوروی

۲۶۰

«رولد» با قوت پاسخ داد «نه . اگر مرا پس‌بفرستید بازهم جبهه‌را ترك نمیکنم . باید انتقام پدرم ودیگران را بگیرم»

از آن زمان ببعد «رولد سیدورین» هرگز مراترك نگفت .او در جنگ آرام وحتی شادمان بود وازهیچ چیز نمیترسید . اما گاهی شبها آه میکشید وبنهانی برای پدرش میگریست ..

در حالیکه به «رولد» مینگریستم موافقت کردم‌که وی‌رابا خود به شهری که ^ له ازآن برمیخاست ببرم .

فصل سوم ـ مامایف گورگان (۱)

بامداد ۱۲ سپتامبر بااتومبیل خود وارد «کراسنایا اسلوبودا» میشویم و درخواست قایق برای عبور میکنیم . یك تانك «ت ـ ۳۴» را روی قایق قرارداده ودیگری را نیز میبردند . اجازه نمیدادند که‌اتومبیل ماروی قایق برود . حکم فرماندهی ارتش شصت و دوم خود را نشان میدهم و با اتومبیل روی قایق می رویم .

معاون فرمانده یك دسته تانك خودرا معرفی میکند واز وی میپرسم که اوضاع از چه قرار است.

پاسخ میدهد : شامگاه دیروز در حدود ۴۰ تانك داشتیم و فقط نیمشان کار میکرد و بقیه قادر به حرکت نبودند واز آنها بعنوان موضع آتش ثابت استفاده میشد . اکنون دو تانك دیگر برای واحد میبرم ، لکن نمیدانم امروز احتمالا چندتانك ما از کار افتاده و سوخته است .

قایق قطعه زمین شنی را که در شمال جزیره «گولودونی» سر از آب بیرون آورده دور میزند و بسوی لنگر گاه مرکزی میرود . گاهی گلوله ها در آب میترکند . آلمانیها بدون هدف تیراندازی میکنند و خطرناك نیست . به ساحل نزدیك میشویم . همچنانکه قایق ماجلو میرود از مسافتی میتوانیم به بینیم که لنگرگاه ازمردم پرمیشود ، زخمی هارا ازسنگرها، گودالهای بمب و پناهگاهها بیرون میآورند و مردم بابسته ها وچمدان‌ها در اطراف ازدحام میکنند . آنان تاهنگامیکه قایق نزدیك شد ، در سنگر ها وسوراخ های گلوله توپو بمب پناه گرفته بودند .

همه این آدمها چهره غمگین واز گردو خاك‌سیاه شده دارند که رگه های اشك آنرا شسته است . کودکان که از گرسنگی و تشنگی شکنجه شده‌اندیگر گریه و فریاد نمیکنند . فقط ناله میزنند و دستهای کوچك خود را در آب میکشند ... قلب منقبض‌میشود و بغض گلو را میگیرد.

اتومبیل ما بسرعت از قایق بیرون میآید و بسوی قرارگاه فرماندهی ارتش شصت ودوم میرویم . در ستاد جبهه بمن گفته بودند که قرارگاه در دره‌رودخانه «تزاریتسا»،نزدیك دهانه آن است .

خیابانهای شهر مرده است . بردرختها یك شاخه سبز نیز باقی نمانده و همه چیز در شعله های‌آتش نابود شده است . از خانه های چوبی فقط تلی خاکستر ولوله های بخاری که‌ازآن بیرون زده برجای مانده است . بسیاری از خانه های سنگی سوخته و پنجره هاو درها از میان رفته وبام هاشان فرود آمده است .

گاهگاه عمارتی که هنوز سرپاست ، فرو، میریزد . مردم در ویرانه ها جستجو میکنند ، بسته ها سماور ها وظروف چینی را بیرون میکشند وهمه چیز را به لنگر گاه میبرند .

ما خط آهن کنار ولگا را میگیریم و بسوی دهانه رود «تزاریتسا» میرویم و سپس در امتداد دره تاپل «هشتر خان»میرانیم.ولی نمیتوانیم قرار گاه‌فرماندهی را بیابیم .هوا تاریك میشود . ازهرکس سئوال میکنیم نمیداند قرار گاه کجاست .

از باریکاد هائی که در خیابانها ساخته شده می گذریم و از آنها حیرت میکنیم کی این «استحکامات» را ساخته است . باریکاد ها نه تنها نمیتوانند تانك های دشمن را دور نگاهدارند ، بلکه ضربه یك‌اتومبیل باری نیز آنها را بزمین میریزد .

نزدیك ایستگاه افسری را می‌بینیم و معلوم میشود که کمیسر یك واحد حفار است ، میداند قرارگاه فرماندهی کجاست و خرسند میشویم . افسر سوار ماشین میشود و مارا بپای «مامایف کورگان»هدایت می کند .

از اتومبیل پائین میآئیم و پیاده از تپه بالامیرویم. در تاریکی به‌تپه ها چنگ میزنیم و خار هایدستم‌را میخراشند . سرانجام فریاد یك‌نگهبان را که از دیرباز در انتظارش بودم می‌شنوم: «ایست ،در آنجا کیست؟»

به قرارگاه فرماندهی وارد شده‌ام . از میان یك آبرو میگذرم، از روی سنگر هاو مدخل پناهگاهها گام برمیدارم و میپرم و در پایان همه اینها خود را در پناهگاه رئیس ستاد ارتش شصت و دوم ژنرال «کریلف» که کفالت ارتش‌را بعهده دارد ، میبابم .

او مردیست تنومند ، محکم و باصورت مصمم .

اگر دقیق صحبت کنیم ، پناهگاه «کریلف»اصلا پناهگاه نیست ، بلکه سنگر وسیعی است با یك صندلی ازخاك انباشته در گوشه‌ای و بستری که از خاك درست شده در گوشه دیگر.در منتهی‌الیه بستر میزی هم که از خاك است دیده میشود . سقف پناهگاه از خاشاك است که روی آن کاه ریخته‌اند وبالای کاه یك لایه خاك بقطر ۱۲ تا ۱۵ اینچ قرار دارد . گلوله ها وبمب های خمپاره در اطراف منفجر میشود . انفجار ها پناهگاه را میلرزاند و خاك سقف روی نقشه های گسترده و سرافرادی که داخل پناهگاه هستند میریزد .

دونفر در پناهگاه هستند : ژنرال کریلف که‌تلفنی در دست دارد و تلفنچی کشیك «الناباکاروبچ»دختری چشم آبی که در حدود ۱۸ سال دارد . کریلف بااین وآن بدرشتی حرف میزند . صدای او سخت بلند و خشمناك است تلفنچی کنار مدخل پناهگاه‌نشسته و گوشی را بگوش دارد و به شخصی پاسخ میدهد «با تلفن دیگر مشغول صحبت است ...»

۱ـ تپه گورگان

پابپای آنچه در جهان میگذرد

کندی هرالدتریبون را مجددا آبونه‌شد

بعد از چهارده ماه روزنامه «نیویورك هرالدتریبون» را روی‌میز کار پرزیدنت کندی گذاردند .

وبدین ترتیب چهارده ماه ممنوعیت ورود این روزنامه جمهوریخواه به کاخ سفید لغو شد .کندی چهارده ماه قبل‌دستورلغوآبونمان‌این‌روزنامه رابعلت اینکه از او انتقاد نمیکرد صادر نمود .

اکنون سخنگوی کاخ سفید و مشاورپرزیدنت کندی‌نیزه‌نیویورك هرالدتریبون » را روزانه دریافت می دارند .

قهرمانان قاچاقچی

آنتونیوتکسیرا بکسور ۲۳ ساله برزیلی بجرم قاچاق موادمخدره در رم بازداشت‌شد . وی همه جا حتی در دستکش های بکس هم مواد مخدره مخفی‌کرده بود .

در طی یکی از مسافرت های متعددش آنتونیویك بسته حاوی مقدار زیادی هروئین را بدریا انداخته بود ، چون با خبر شده بود که هنگام ورود بایتالیا مسافرین‌کشتی‌را بشدت بازرسی خواهند کرد .

تازه‌های علمی

سیمی باریکترازمو: یك موسسه انگلیسی برای استفاده های الکترونیك سیمی از مس ساخته است که فقط بامیکروسکپ قابل رویت‌است و روی آنرا باورقه‌ای از شیشه پوشانده اند . این سیم پنجاه مرتبه نازکتر از مو میباشد .

داروی جدید برضد ویروس: موسسه تحقیقات پزشکی‌انگلستان دریافته است که ماده «انترمزون» که در بدن یك حیوان ترشح میشود میتواند در بدن حیوان دیگری ویروسها را ازبین ببرد.

انترمزون‌یك‌ماده‌پروتئینی است که توسط سلولهائی ترشح می شود که بوسیله ویروس آلوده شده‌اند . این ماده مؤثرترین داروئیست که تابحال برضد ویروس هاپیدا شده است .

تحقیق درباره مریخ: در ماه فوریه گذشته دانشمندان شوروی بوسیله رادار سطح مریخ راکه صد میلیون کیلومتر بازمین فاصله داشت مورد بررسی قرار دادند . امواج این رادار ۴۲ سانتیمتر طول داشتند این آزمایشهانشان داده است که در مریخ دشتهائی وسیع پوشیده از سبزی و گیاه وجود دارد .

زنیکه باانگشت می‌بیند : موسسه علمی شوروی تحقیقات عمیقی درباره خانم رزا کولاشوا که باانگشتهایش اشیاء رامی بیند بعمل آورده است . هنوز بدرستی معلوم نشده‌است که رزا چگونه‌میتواند حس لمس را به حس بینائی تبدیل نماید .

درعصرما

۴۰۰ عروس برای ۴۰۰ داماد

بزرگترین عروسی سال که بدون تردید مهمترین و منظم ترین عروسی سال نیزمیتواند لقب‌بگیرد درتایپه پایتخت فرمز انجام شد .

۴۰۰دختر جوان از اهالی فرمز با گفتن «بلی» بعقد چهار صدسرباز وافسر جوان درآمدند . برای این چهار صد زوج یك ضیافت مشترك برپا شد . داماد ها دسته جمعی وبا صدای بلند سوگند وفاداری وعشق یاد کردند بعد هردامادی در مقابل همسرش پشت میز غذا نشست واین ازدواج بی نظیر باشکوه تمام برگذار شد .

فرانس سوآر

رم

رم وتمام ایتالیا برای گذراندن یک تعطیلات بی نظیر در زیر آفتاب بشما خوش آمد میگویند . باجت های الیتالیا به ایتالیا پرواز کنید

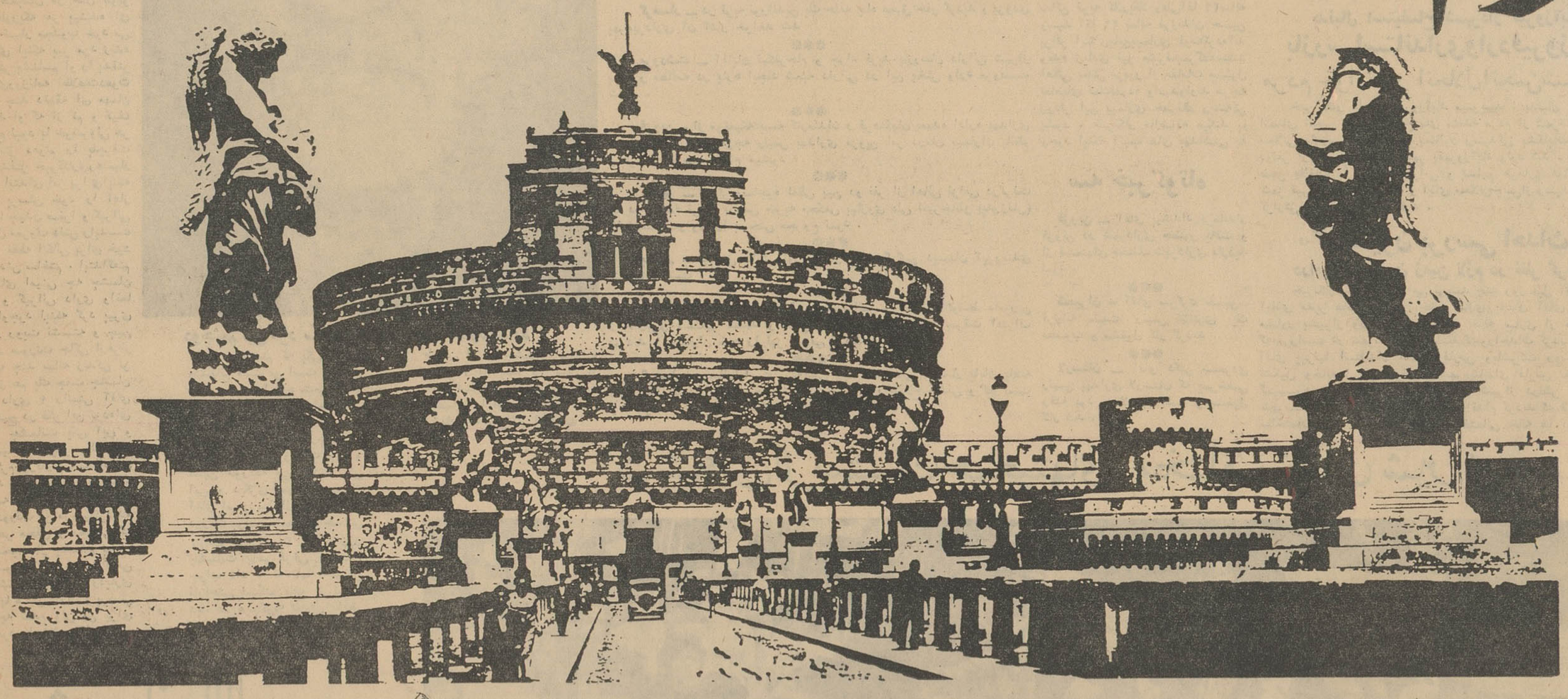

جت های الیتالیا بتمام نقاط دنیا پرواز میکنند

الیتالیا تهران ـ خیابان شاهرضا ۲۵۱ ـ تلفن ۳-۲-۴۹۱۷۱

ALITALIA

توکیو ■ هنگ کنگ ■ تهران ■ بیروت ■ بغداد ■ دمشق ■ آتن ■ تل آویو ■ فرانکفورت ■ پاریس ■ لندن ■ میلان ■ رم ■ سانتاماریا ■ لیسبون ■ بستون ■ نیویورك ■ مونترال ■ شیکاگو ■

کراچی ■ بانکوك ■ بمبئی ■ آدن ■ آزمارا ■ موگادیشو ■ قاهره ■ خرطوم ■ نایروبی ■ کانو ■ داکار ■ آکرا ■ لاگوس ■ کاراکاس ■ ریودوژانیرو ■ سائوپائولو ■ مونته‌ویدئو ■ سانتیاگو ■ بوئنوس آیرس ■ لئوپولدویل ■ سالزبوری ■ ژوهانسبورك ■ سیدنی ■ داروین ■ سنگاپور ■

شبکه پرواز جتهای الیتالیا بین قاره ها

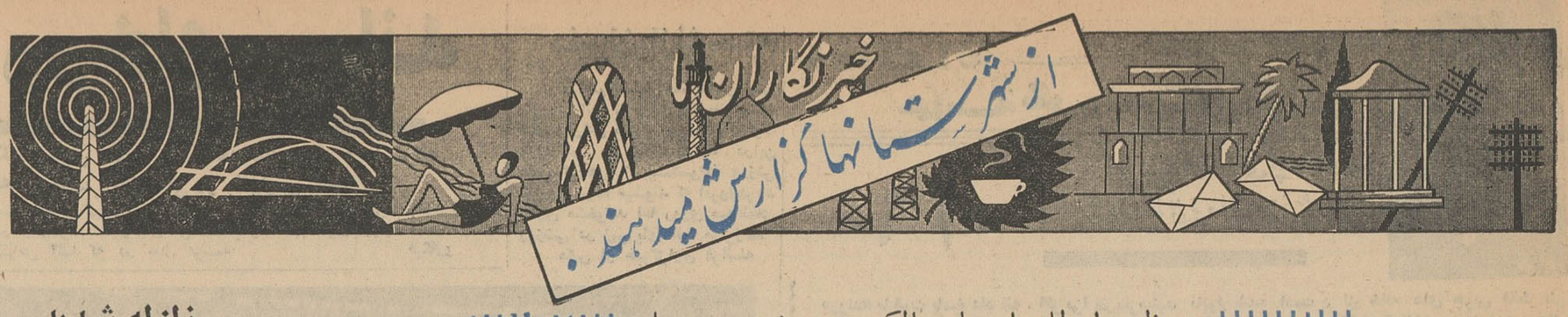

بمنظور اعطای اسناد مالکیت، درشهر یورماه

شاهنشاه بلرستان مسافرت میفرمایند

خرم آباد، ازهم اکنون خودرا آماده استقبال بی نظیری میکند

خبرنگار ما در خرم‌آباد گزارش می دهد : بقرار اطلاع اعلیحضرت ـ همایون شاهنشاهی بمنظور اعطای اسناد مالکیت کشاورزان و بازدید مناطق مختلف استان در شهریورماه سال جاری بمدت چهار روز بلرستان مسافرت می فرمایند بهمین مناسبت چندروزقبل جلسه‌ای باحضور تیمسار سرلشگرنکوزادفرمانده‌لشکر، فرماندار رئیس شهربانیهای استان ، فرمانده ژاندارمری ،رئیس‌کل فرهنگ ،رئیس سازمان امنیت ، فرمانده مرکز ۱۰۱ آموزش ، فرمانده سازمان نیروی مقاومت ملی ، رئیس ضد اطلاعات ، رئیس سازمان اصلاحات ارضی ، رئیس راه ، رئیس انجمن شهر معاون لشگر ورئیس ستاد در اطاق فرمانده لشگر تشکیل گردید . در این جلسه ابتدا فرمانده لشگر مژده مسافرت شاهنشاه را به لرستان در آینده نزدیك داد . ولی بعلت عدم تکمیل کارهای عمرانی وآماده نبودن خطوط مواصلاتی و گرما و نبودن وسائل لازم قرار شد موضوع باطلاع آقای وزیر کشاورزی برسد تا از پیشگاه شاهنشاه استدعا شود این مسافرت چند روزی بتاخیر افتد . خبر نگار ما اضافه میکند هم‌اکنون خرم‌آباد خود را آماده استقبال و پذیرائی ا زشاهنشاه میکند و برای اینکه از چگونگی اقدامات شهرداری واقف شوم با آقای معینی رئیس انجمن شهر که فعلا عهده‌دار امور شهرداری است تماس گرفتم ابتدا موضوع خرابی خیابان شمشیرآباد بمیان آمد وی دراین باره گفت‌آقای مهندس حکمی مدیر شرکت آرمه تعهد کرده است که فعلا این‌قسمت شهرداری بوی اخطار شد که هرچه زودتر بکار مشغول شود، مدیر شرکت باتعدادی ماشین آلات از تهران آمده ومشغول فعالیت است برای پذیرائی شاهنشاه طبق دستور فرمانده لشگر شهرداری و ساختمان جدید درنظر گرفته شده است‌و فعلا مشغول‌رنگ‌آمیزی و مرمت آن هستند و یکنفر ازاعضای‌انجمن‌برای‌تهیه‌لوستر وسایر لوازم‌بتهران فرستاده شده است .

در مورد نظافت مغازه ها وتزئین شهر کمیسیونی با حضور اصناف و فرماندار و رئیس انجمن تشکیل و بنا شد هر قسمت شهر بشرح زیر رنگ‌آمیزی شود .

راکه‌خارج ازبرنامه‌کارخودشان است اسفالت کنندوبعدا باشهرداری‌حساب نمایند . ضمناشرکت های مقاطعه‌کاری که باشهرداری سروکار داشتند دست از کار کشیده و برنامه عمرانی نیمه تمام مانده است برای اینکار قرار شد در مورد شرکت وال که مقاطعه کارش فرار کرده وحقوق۶ماه کارگران را نداده کمیسیونی باشرکت رئیس‌دفترفنی‌مشاور قضائی‌شهرداری ناظر هزینه انجمن تشکیل و ماشین ـ آلات‌شرکت راضبط‌وکار راراسا‌انجام و پس از پرداخت اولین ستواسیون حقوق معوقه کار گران پرداخت شود فعلا شرکت فوق مشغول کار شده است ـ ضمنا چون مقاطعه کار جدید (شرکت روند روا) در انجام تعهدات خود کوتاهی میکرد از طرف شهرداری بوی اخطار شد که هرچه

شمشیر آباد ـ خیابان وصال‌ـ مولوی ـ شاه‌آباد ـ حافظ‌ـ فردوسی (مغز پسته ای) پهلوی ـ قسمت جلو سربازخانه (طوسی)

سوم اسفند و خیابانهای شمالی (کرم)

ضمنا در خصوص تمرکز عشایر برای‌اخذسند مالکیت و تنظیم‌برنامه های متنوع بناشد اداره کل فرهنگ ومقاومت ملی ـ تبلیغات لشگر ـو پادگان باهم‌همکاری نمایند وانتظامات خارج شهر را بعهده ژاندارمری واگذارند .

زلزله شدید

گزارش خبر نگار ما در شاهرود ومینودشت حاکی‌استکه‌ساعت‌چهارو نیم بعدازظهرپریروز زلزله نسبتا شدیدی درشاهرود حادث شد و موجب ترس‌ووحشت اهالی گردید مردم باوقوع زلزله سراسیمه‌بکوچه وخیابان دویدند ولی خوشبختانه‌این زلزله شدید خسارات وتلفاتی وارد نیاورد .

درمینودشت‌نیز زلزله شدید بود وموجب ترس‌و اضطراب‌مردم‌شدولی خوشبختانه تلفات‌وخساراتی‌نداشت.

بازدید فرماندار

خبرنگار مادرقزوین مینویسد: چند روز قبل‌آقای پیشداد فرماندارقزوین ازدکاکین‌نانوائی‌و قصابی‌این‌شهرستان بازدید کرد و چند نفر از نانوایان متخلف که‌نان نامرغوب پخت میکردند تحویل دادگاه شهرداری شدند تاطبق قانون با آنها رفتار شود فرماندار قزوین بشهردار دستور داد در بهبود ارزاق عمومی اقدام بیشتری نمایند تا مجال تخلف بگرانفروشان ندهند .

سارقین زبردست

صندوقهای محتوی ساعت راخالی کردندوبجایش قلوه‌سنك ریختند

بهای ساعتهای مسروقه درحدود ۲ میلیون‌ریال‌است

خبرنگار مادر خرمشهر گزارش‌داد اخیرا شش صندوق محتوی انواع ساعتهای مختلف که بنادر چین به آبادان حمل شده و متعلق بیکی از بازرگانان تهرانی‌بوددو گمرك‌خرمشهر وآبادان‌بطرز بیسابقه‌ای مورددستبرد سارقین قرار گرفت جریان از اینقرار است که یکی از تجار معروف تهران چند صندوق ساعتهای مختلف ازیکی از بنادر چین وارد آبادان کرد تابه تهران حمل کند. ولی در گمرك‌آبادان سارقین از فرصت استفاده کرده صندوقهای محتوی‌ساعت‌راخالی کرده بجایش قلوه سنگ ریختند و سر صندوقهارا دوباره بستند . پس از اینکه صندوقهای مزبور بتهران حمل شدصاحبش مشاهده کرد بجای‌ساعت محتوی صندوقها همه قلوه سنگ است جریانرا بمقامات مربوطه اطلاع داد ومامورین‌برای‌دستگیری سارقین به‌آبادان وخرمشهر آمدند وباهمکاری آقای گیلانی رئیس آگاهی خرمشهر مشغول تحقیق‌دربازار خرمشهرشدند. سارقین ساعتهای مسروقه را دربازار های‌خرمشهر وآبادان بفروش‌رسانیده بودند و سرانجام مامورین پس از جستجوی زیاد تعداد زیادی ازساعت ها ی‌مسروقه رادر یکی از مغازه ها کشف کردندوصاحب‌مغازه وفروشنده ساعتها دستگیرشدندو پس از تشکیل پرونده تحویل‌دادسرای‌آبادان شدند. بهای ساعتهای مسروقه‌در حدود دو ـ میلیون ریال بوده است.

چند خبر خلاصه از چند شهر

شمیران ـ در پارك صاحبقرانیه که مقدار زیادی هیزم و درخت رویهم انباشته شده بود آتش گرفت و با فعالیت مامورین آتش نشانی تجویش اطفاء حریق شد .

***

گرمسار ـ در قریه نورالدین یك حلقه چاه عمیق حفر گردید و بزودی بهره‌برداری آن آغاز خواهد شد

***

مرودشت ـ آقایان نیکفرجام و جواد فرید بازرسان دارائی شیراز بمنظور مطالعه در باره ایجاد شعبه دارائی در این بخش وارد مرودشت شدند .

***

قزوین ـ از موقعیکه بیمه کارمندان و فرهنگیان بعهده اداره بهداری محول شده بر اثر توجه رئیس بهداری قزوین امر درمان بیماران بانظم و ترتیب خاصی انجام میشود .

***

بهشهر ـ براثر مشاجره لفظی بین دو نفر از اهالی نزاعی درگرفت که در نتیجه قربان باداس ضربه محکمی ببازوی علی امیرخانلو (پدرزنش) وارد ساخت‌و وی را بسختی مجروح نمود .

***

بیجار ـ سپاهی دانش نورانی در قریه گرگین دبستان آبرومندی بنا نهاده است .

***

ربا طکریم ـ دو نفر سارق باسامی اکبر و اسدالله توسط مامورین ژاندارمری دستگیر شدند و ضمن بازجوئی بچند فقره سرقت اعتراف نمودند و همکاران خود را نیز معرفی کردند .

***

گرمسار ـ سالها است لوله‌کشی آب آشامیدنی گرمسار پایان یافته ولی بعلت نبودن تصفیه خانه ، آب فعلی آلوده یاملاح معدنی و گچ است و تاکنون فکری باین مسئله بهداشتی نشده است .

مردی سالخورده بادوچشم رنگبرنك وپرنور!

این مرد دو چشم عجیبی‌داردکه نمیشود به‌آن خیره‌شد..

راستی چه‌امری موجب میشودچشمان یکنفر دورنك باشد

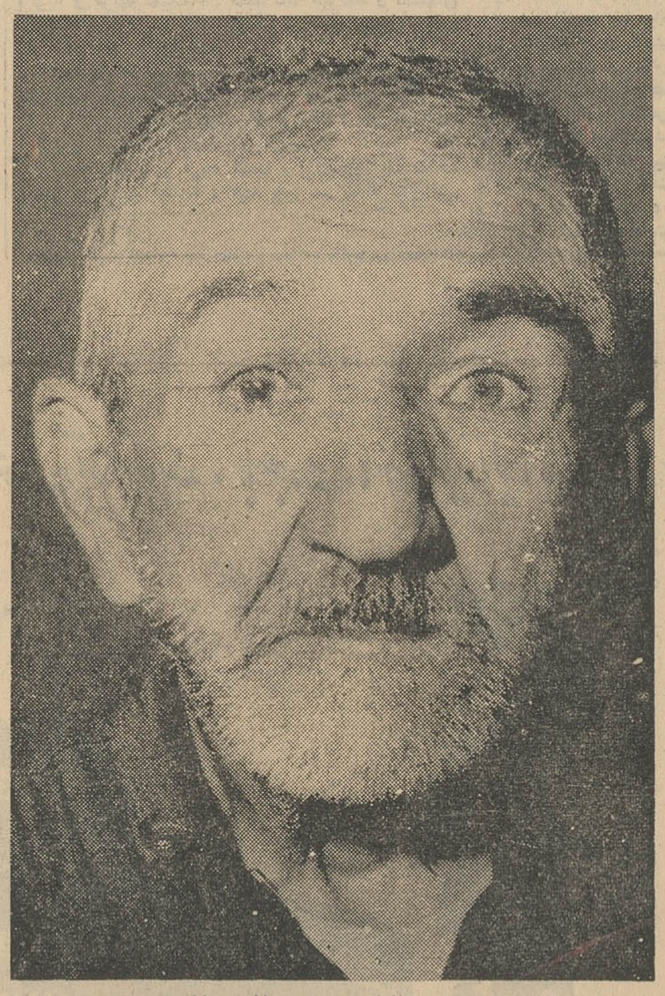

دوچشم این مرد سالخورده دو رنك متفاوت دارد

امروز با مرد عجیب آشنا میشویم که چشمان سیاه وآبی دارد و چشمانش کاملا با هم متفاوت بوده و چشم راست آن آبی و چشم چپش سیاه است او محمد حنیفه امینی نام دارد و دالان دار یکی از کاروانسرا های شهرستان بابل میباشد من وقتی که شنیدم مردی در شهر ما زندگی میکند که چشمهای رنگبرنگی دارد با اشتیاقی هر چه تمامتر در صدد برآمدم که این مرد را ملاقات کرده و از نزدیك‌با اوآشنا شوم‌و اطلاعاتی از او در اختیار خوانندگان گرامی اطلاعات قرار دهم بالاخره بسراغش رفتم و او را در محل کارش یافتم و پس از سلام و علیك و چاق سلامتی خوب در چشمانش خیره شدم و متوجه گردیدم که دو جفت چشمان نافذ و گیرا باوجود کبرسن همچنان در حال تلولو است بطوریکه هر بیننده ای را بی اختیار مجذوب خود می کند برای اینکه پیر مرد زنده دل رابهتر بشناسم او را بدفتر خبرنگاری‌روزنامه اطلاعات‌دعوت کردم تا چند دقیقه ای مهمان من باشد او که از کم و کیف کار مطلع نبود با خوشروئی هر چه تمامتر دعوتم را پذیرفت وباتفاق‌بدفتر خبرنگاری‌رهسپار شدیم‌در ابتدای امر برا ی‌اینکه یکمرتبه پرسش خود را آغاز ننمایم با چیدن صفرا و کبرائی چندبقول معروف دلش رابدست آوردم و نقطه اتکائی برای خود در وجودش ساختم . ابتداگفتم به‌به آقای امینی چه چشمان قشنگ و گیرائی داری واقعا هنوز باوجود اینکه گرد پیری برسر و رویت نشسته و چین و چروك صورتت حاکی ازفراز و نشیب چند ساله زندگی تو است باز هم یك جفت چشمان جذاب داری ؟ راستی آقای امینی هیچ در فکر این بوده‌ای که چرا چشمانت یکی آبی و دیگری‌سیاه است‌پیر سالخورده وسردوگرم‌روزگار چشیده سری تکان داد و بعد گفت ازموقعیکه پا بعرصه وجود نهاده ام همین چشمان‌دورنگ من موجب‌گردیده که در هر محفل و مجلسی که باشم صحبت از چشمانم بمیان آید و سوژه ای برای سرگرمی مردم باشم در هر شهر ودیاری که‌رفتم با همین‌سئوال و پرسش ها مواجه شدم ولی من برای اینکه خود را خلاص کرده‌باشم اظهار میداشتم که یکی از دو چشمانم مصنوعی است و بااین جوا بخود را راحت‌میساختم ولی مثل اینکه این دفعه دیگر گیرحریف افتادم . بله چشمانم از آنوقتی که از مادرم متولد شده ام تاکنون دو رنگ بوده و همین طوریکه می بینید یکی آبی و دیگری سیاه است از آقای امینی سئوال کردم آیا از دورنگ بودن چشمانت احساس ناراحتی نمیکنی ؟ و آیا دید چشمانت باهم فرقی ندارد ؟ جواب داد که نه تنها احساس ناراحتی نمیکنم بلکه از لحاظ دید هم هیچگونه تفاوتی با هم ندارند و من کاملا در حالتی طبیعی از دو چشمانم استفاده میکنم و با اینکه ۶۵ سال از عمرم‌گذشته است هنوز هم دید چشمانم را از دست نداده‌ام .

بابل ـ خبرنگار اطلاعات

بلای جان جوانان

درنزدیکی بابل بیماری مرموزی شیوع یافته

این بیماری تاکنون چندنفر را بهلاکت رسانیده

خبر نگارمادربابل مینویسد :اخیرا در بخش بابکنار ازتوابع بابل‌بیماری نوظهوری شیوع پیدا کرده است و تاکنون چند نفر باسامی هوشنگ ۲۱ ساله وایرج ۱۹ ساله فرزندان قلی ساکن قریه کلاریکلا وعلی‌آقا ۲۲ساله وسید آقا ۲۹ ساله فرزندان حسین براثر ابتلای‌باین‌بیماری فوت‌کرده‌اند وعده زیادی نیز مشرف‌بمرگ‌هستند اهالی بخش مزبور از مقامات مسئول تقاضای کمك‌نموده وامیدوارند هرچه زودتر این بیماری خطرناك ریشه‌کن بشود . خبرنگار مااضافه میکند با وجود اینکه اکیپ های بهداشتی به منطقه مزبور اعزام گردیده است ولی هنوز علت بیماری و نوع آن‌روشن نشده است‌وبعلت مسری بودن‌بیماری مزبور، این مرض بچند دهکده از جمله اورنکلای غربی وشرقی ـ گاوزنکلا ـکلاریکلا ـچهارمحل‌و رئیس کلا سرایت کرده است . جالب اینکه این بیماری‌فقط بسراغ‌جوانها میرود وکاری باپیر مردان و پیرزنان ندارد و فقط بلای جان جوانان شده‌است.

بدنبال استیضاح شهردار فیروزآباد

بازرس‌استانداری‌واردفیروزآباد شد

مردم خواستار انحلال‌انجمن‌شهر هستند

خبر نگار ما در فیروزآباد مینویسد : بدنبال استیضاح دونفر از اعضای انجمن شهر و شکایتهای متعدد مردم از شهردار فیروز آباد آقای محلاتی بازرس استانداری بمنظور رسیدگی بشکایات مردم و استیضاح دونفر از اعضای انجمن شهر بفیروزآباد وارد شد . طبقات مختلف مردم ضمن ملاقات با بازرس اعزامی و تسلیم طوماری تقاضای انحلال انجمن شهر فیروزآباد را نمودند و آقای محلاتی پس‌از رسیدگی های لازم وتنظیم گزارش بشیراز عزیمت کرد .

سه خبر کوتاه

قزوین ـ آقای پیشداد فرماندار قزوین در شهرداری حضور یافت و از قسمتهای مختلف شهرداری بازدید نمود .

***

شمیران ـ آقای سرگرد حسین‌ـ فرزانه بسمت رئیس کلانتری یك منصوب و مشغول کار گردید .

***

لارستان ـ آقای دکتر مسعودی رئیس بهداری لارستان که بمرخصی رفته بود به لار بازگشت و مشغول کار شد .

کمیسیون بررسی احداث خانه

دراین کمیسیون زمین لازم در نظر گرفته شد

خبرنگار مادر شیراز می نویسد چند روز قبل آقای سعیدی فیروزـ آبادی مدیر عامل سازمان خانه سازی باتفاق آقای مرعشی ومهندسین مشاور بشیراز وارد وبرای برنامه خانه سازی از محل ده هزار خانه که‌مقرراست در شهرستانهای مختلف‌کشوراحداث گردد کمیسیونی در دفتر آقای پیرنیا استاندار استان فارس وباشرکت روسای اداری مربوطه تشکیل وخانه‌ها بین‌شیراز و شهرستانهای فارس تقسیم گردد در این کمیسیون زمین لازم برای‌خانه های شیراز درنظر گرفته شد و برای شهرستانها نیز از طرف استانداری اقدام گردید که ظرف یکماه نقشه های ساختمان خانه ها حاضر وکار ساختمانی خانه ها آغاز گردد .

نمایندگان اطلاعات در خدمت مردم

مردم شهرستانها بوسیله نمایندگان اطلاعات خواسته های خود را شرح میدهند

تقاضای کارمندان غیر رسمی شهرستان مهاباد

جمعی از کارمندان غیر رسمی ادارات مهاباد بامراجعه بدفترنمایندگی اطلاعات و تسلیم رونوشت نامه سرگشاده ای که به پیشگاه شاهنشاه معروض داشته‌اند تقاضا کردند نامه آنها دراین ستون درج گردد . اینعده درنامه خود چنین نوشته‌اند .

پیشگاه مبارك اعلیحضرت همایون شاهنشاهی

شهریارا . باتقدیم مراتب جان نثاری و ادای نهایت احترام که‌شایسته مقام شامخ سلطنت میباشد بشرفعرض همایونی میرساند . فدویان‌کارمندان غیر رسمی ادارات دولتی شهرستان مهاباد که هریك باسوابق ممتد و درخشان مشاغل‌حساس و سنگینی را عهده‌داریم در سخت‌ترین شرایطی که شبیه بردگان قرون وسطائی است در زیر چنگال عفریت تبعیض وحق‌ـ کشی و بیچارگی دست وپازده جز رمقی از حیات‌تلخ و تاثرانگیز برتن نداشته وبامرگ تدریجی دست بگریبان ودر نزد عائله خود شرمنده هستیم .

شاهنشاها . یقین قاطع حاصل است که عنایات پدرانه شهریار محبوب همواره معطوف رفاه و سعادت کارمندان بی‌پناه وضعیف بوده ومیباشد ولی بدبختانه عاملینی که سد راه سعادت سی هزار نفر کارمندان صادق ومطیع غیر رسمی هستند بااخلال وکارشکنی های مشهود مانع تحقق آمال این عده زحمتکش که‌دارای یکصد وپنجاه هزار نفر عایله‌اند میباشند وتاکنون باوجود اوامر موکد شاهنشاه در تصویب لایحه جدید استخدام ویاانطباق اوضاع کارمندان غیر رسمی باسایر کارمندان رسمی قدمی درراه اصلاح حال این عده محروم‌برنداشته‌اند و بزندگی رقت‌بار و تابسامانی آنان خاتمه نداده‌اند حتی لوایح مختومه دولتها رانیز یکی پس ازدیگری در بوته نسیان گذارده‌اند لذا عاجزانه‌ترین تمنی واستدعای خود را به پیشگاه شاهنشاه عدالت گستر که یگانه ملجاء ومرجع امیدابن طبقه رنجدیده میباشند تقدیم که کارمندان غیر رسمی نیز از شرایط کارمندان رسمی برخوردار وبتصویب لایحه تبدیل عنوان کارمندان غیر رسمی اوامر مبارك شرفصدور یابد .

کارمندان غیر رسمی کرج چه‌میگویند؟

عده‌ای ازکارمندان غیررسمی‌ادارات دولتی شهرستان کرج بامراجعه بدفتر نمایندگی اطلاعات گفتند مدت بیست سال است ما کارمندان غیر رسمی دولت در نهایت سختی و تاسف آورترین وضع انجام وظیفه می نمائیم و بهیچوجه تامین از لحاظ خدمت نداریم واز طرفی همواره در حسن گرداندن چرخهای اداری کوشش و مساعی فوق العاده از خود ابراز داشته ودر حال حاضر نیز هریك شاغل کارهای حساس دراداارات دولتی بوده ودر تحت توجهات شهریار دادگستر معظم که پایه های سلطنتش برقلوب کلیه آحاد وافراد این کشور بناشده وبراساس عدالت اجتماعی استوار گردیده میباشیم. چندین سالست که دولتها دربدوکار خود تبدیل وضع استخدامی مارا درراس کارهای مهم خود قرار میدهند ولی متاسفانه پس‌از چندی آنرا بکلی فراموش نموده ومتعذر بتصویب قانون استخدام میشوند واین طبقه محروم‌در تمام دوران خدمت بلاتکلیف ونابسامان بوده‌ودائمادرتزلزل خدمت میباشند .اینعده اضافه کردند اینك از پیشگاه شاهنشاه مفخم تمنی واستدعا دارد مقررفرمایندماکارمندان غیر رسمی دولت فعلا وضع خدمت واستخدامان باکارمندان رسمی فعلی دولت تطبیق داده‌شود. وهرگاه وزمانی که‌دولت قانون جامع ومترقی و ایده‌آل جهت عموم کارمندان تصویب وبمرحله اجراء درآورد طبعا مشمول حال عموم کارمندان خواهد شد که مانیزمستثنی نخواهیم بود .

گوشه‌ای از میتینك جمعیتهای مختلف زنان شیراز

خبرنگار ما در شیراز گزارش‌دادازطرف جمعیتهای وابسته بشورایعالی زنان شیراز میتینك انتخاباتی با شکوهی در میدان شهرداری شیراز برگزار شد . در این اجتماع‌عظیم خانم میمنت دانا نایب رئیس شورایعالی زنان شیراز وسایر نمایندگان جمعیت های مختلف زنان این شهرستان طی بیانات پرشور و مهیجی پشتیبانی مجدد خوراازلوایح ششگانه‌پیشنهادی‌شاهنشاه‌ابرازداشتندودرپایان قطعنامه‌ای درهمین‌زمینه صادرکردند . در عکس بالا گوشه‌ای از میتینك انتخاباتی شورایعالی زنان شیرازدر میدان شهرداری این شهرستان دیده میشود .

در شیراز

کارخانه شیرپاستوریزه ایجادمیشود

سازمان برنامه بگاوداران وام میدهد

طبق گزارش خبر نگارما در شیراز چند روز پیش آقای دکتر مهیمنی رئیس سازمان دامپروری کل‌کشور برای‌تعیین وضع‌کارخانه‌شیر پاستوریزه وارد شیراز شد و بلافاصله با آقای پیرنیا استاندار استان‌فارس ملاقات و برای تشویق‌خرده مالکین ودامداران‌شیراز به تاسیس و ایجاد دستگاههای گاوداری جهت تامین شیر کارخانه‌کمیسونی باشرکت علاقمندان تشکیل و آقای استانداربیانات مفصلی پیرامون ایجاد کارخانه شیر پاستوریزه و اینکه بایستی در شهر شیراز مقدار شیر برای ظرفیت کارخانه تامین بشود ایراد نمودضمنا بنا شد از طرف سازمان برنامه به کسانیکه علاقمند به تامین موسسه گاوداری تولید شیر هستند کمکهای لازم بصورت وام بشود .

نیازمندیها

استخدام

درمانگاه شبانه روزی
ازساعت ۸ صبح الی ۱۳ و از ساعت ۱۵ الی ۱۷ و نیم نیازمند پزشك است . طالبین‌از ساعت۵ر۱۶ الی ۵ر۱۷ با تلفن ۶۲۲۶۶۶ مذاکره نمایند .
۱ـ ۴ ۱۴۸۳

کاریابی تهران
تعدادی ماشین نویس زن، پرستار خدمتکار وآشپز زن احتیاج دارد تلفن ۳۷۳۳۱
۱ـ ۷ آـ ۱۴۴۰

یکنفر آشپز باسابقه
دارای حسن اخلاق‌وسابقه که‌خوراك های ایرانی وخارجی در یك موسسه تهیه نماید مورد نیاز فوری است تلفن ۶۹۴۶۳
۱ـ۲ آـ۹۳۵۱۵

شریك امین
بمنظور شرکت در کار های راه سازی وخانه سازی دولتی بدو نفر شریك با سرمایه نسبی نیازمندیم تلفن ۷۵۶۴۰۸
۱ـ ۲ آـ۱۴۷۶

شریك بی‌سرمایه میخواهیم
خانمهای متخصص فن آرایش مشخصات کامل‌خودرا‌بر‌اهنمای‌شماره ۱۴۶ روزنامه اطلاعات بنویسید .
۱ـ۲ آـ۱۴۹۸

(مهندس مکانیك)
مهندس مکانیك با تجربه وآشنابه یکی از زبانهای انگلیسی‌یا آلمانی برای اداره کردن کارگاههای صنایع فلزات از قبیل یخچال وکولرو بخاری استخدام می شود .
ازساعت ۸ الی ۳ بعد از ظهربه آدرس خیابان شوش شرقی کارخانه ارج مراجعه فرمایند .
آـ۱۵۶۲۸

سالن مد و آرایش

آموزشگاه آرایش هنگامه
دیپلمه پاریس ورم برای دوره جدید هنرجو میپذیرد‌با ۴۰۰ تومان‌درصورت از عهده بر آمدن امتحان یك ماهه دیپلم میدهد خیابان شاه جنب‌ایران کالا خیابان دقیقی شماره ۱۵۵
۱ـ۱۵ آـ۱۳۰۲

سالن آرایش فرشته افتتاح شد میزانپلی ۷۰ ریال رنك ودکولره و ناخن باقیمت نازل ـخیابان آذربایجان بین سلسبیل و خوش
۱ـ۱۰ آـ ۱۳۹۲

میزانپلی با ۲۰ ریال
آموزشگاه یاسمن خیابان جمشیدآباد شمالی چهار راه فرصت تلفن۶۶۷۸۹
۱ـ ۱۰ آـ ۱۴۰۴

در سالن آرایش‌آنابل
میزانپلی عالی‌با تافت ۸۰ ریال شاگرد جهت تعلیم آرایش پذیرفته میشود جاده قدیم شمیران ـ مقابل کلانتری سوار اول پله
۱ـ۱۵ آـ۱۴۹۹

جنرال سرویس آفشین
خیابان شاه چهارراه باستان
سرویس ۸۰ ریال
سرمکانیك اکبر عظیمی

گم شده

چون دسته چك اینجانب مرتضی احمدی پور ازشماره ۵۴۷۶۶۱ الی ۵۴۷۶۷۵ بانك تهران شعبه بازار سفید بدون تاریخ وبدون امضاء در تاریخ ۲۴مرداد ماه ۴۲ مفقود گردیده است کلیه چکهای نامبرده از درجه اعتبار ساقط است .
آـ۹۵۴۷

نیازمندیهای روزنامه اطلاعات
تلفن: ۳۱۵۳۳

فروش اتومبیل

بازرگانی امیرکبیر مرتضوی یزدی خرید وفروش هرنوع اتومبیل‌سواری وباری مقابل کوچه میرزامحمود وزیر تلفن ۳۹۰۳۲
۱ـ۲۶ آـ۱۳۸۶

نمایشگاه اتومبیل کریمی
خرید وفروش انواع اتومبیلها تحت نظر کارشناسان آزموده‌تلفن۲۶۱۱۴

اولین بازار اتومبیل‌درایران
آقای محترم برای خرید و فروش ومعاوضه اتومبیل خود فقط به‌بازار ۹۴۰ مراجعه فرمائید ـ سرچشمه مقابل مسجد محمودیه توقفگاه کاروان تلفن ۳۱۳۲۷

کالج بار
بارواسباب کشی شهروحومه
تلفن ۶۱۱۱۱۱

در نمایشگاه جبهه دار
هرنوع وهرسیستم اتومبیلی دارید بعنوان پیش قسط داده فولکس‌مدل ۶۳ دریافت نمایند تلفنهای ۵۲۲۴۳ و۶۱۱۰۰۲

کارگاه فنی رحمانی
سازنده همه نوع سپر اتومبیل و نقاشی‌بانازلترین قیمت ودر اسرع‌وقت اول نظام آباد تلفن ۷۳۳۵۴

اتولوکس
اتومبیلهای مدرن سواری کرایه با راننده برای داخل وخارج تهران میدان فردوسی تلفنهای ۶۱۱۲۷۰ و ۴۴۶۰۵
۱ـ ۳۰ آـ ۱۳۹۱

مرسدس بنز ۲۲۰ (اس) مدل ۶۰
یکدستگاه مرسدس بنز ۲۲۰ (اس) مدل ۶۰ بتازگی از آلمان وارد شده‌برای فروش موجود است به موسسه انیورسال تلفن ۴۲۵۹۹ مراجعه فرمائید .
۱ـ ۳ آـ۱۴۷۴

فولکس مدل ۶۰تمیز بدون‌واسطه شرکت کولار تلفن ۳۶۳۲۷
۱ـ۲ آـ۱۴۷۵

اتومبیل اپل ۶۳ رکورد
شماره موقت رنك سفید بفروش میرسد تلفن ۲۴۳۶۳
۱ـ۲ آـ۱۴۹۴

تعمیرات

الکترو سرویس آسیا
متخصص تعمیر انواع یخچالهای برقی دراسرع وقت تلفن ۲۸۰۵۳
۱ـ۳۰ آـ ۱۱۱۸

سرویس یخچالهای نفتی
متخصص یخچالهای نفتی خیابان گرگان چهارراه عظیم‌پور یخچالهای سازی هراند پلاك ۶۱۰

سرویس تلویزیون پارس
تعمیر تلویزیون ورادیو گرام درمنازل باسرویس مجهز سیار ۷۵۸۰۹۴ و ۳۳۶۹۲

کارگاه فنی کرمانی
مرکز تهیه و تعمیر انواع دوربین های عکاسی فیلمبرداری تلفن۳۶۵۰۸
۱ـ۳۰ آـ۱۲۰۱

تعمیرگاه یخچال اردشیر
متخصص ازایتالیا تلفن ۷۳۳۶۰
۱ـ۳۰ آـ۱۳۱۷

شهپر ومارگاریان
تلفن ۶۱۲۹۲۰
نماینده سرویس تلویزیون پای سیلوانیا تعمیرانواع دستگاه‌الکترونی نادری پاساژ رستم‌آبادیان
۱ـ۲۶ آـ ۱۳۸۴

سرویس الروند (مجانی)
متخصص تعمیرات انواع یخچالهای برقی‌و کولر با تضمین نشانی جاده پهلوی خیابان تخت‌طاوس تلفن ۲۱۰۶۸ ۶
۱ـ۳۰ آـ۱۴۷۰

مستغلات

نارمك . معاملات املاك وپول بازرگانی‌امینی‌تلفن ۷۹۰۰۹۰

از شاهرضا تاتخت طاوس
خانه دربست وآپارتمان اجاره لازم است تلفن ۶۲۴۴۶۰
۱ـ۲۰ آـ۱۴۲۶

کاتی بازار املاك ۴۹۸۹۶
آـ ۱۱۳۱ ۱ـ۳۰

چند باب منزل مدرن مستقل برای اجاره موجود تلفن ۶۲۴۴۶۰

خانه مجهزی در قلهك بدون‌واسطه رهن داده می شود ۸۶۶۶۰
۱ـ ۲ آـ۹۴۱۹

تلفن ۷۲۶۳۸ ویژه
خانه‌های رهنی اجاره ومعاوضه املاك است
معاملات پولی فوری ۷۲۶۳۸
۱ـ ۳۰ آـ ۱۴۳۹

مؤسسه مرغداری
با پنجاه هزار متر مربع زمین‌دارای ساختمان مرغداری و کارگری وانبار باوسائل کامل تربیت مرغ و جوجه ولوله کشی آب داخلی فروشی یا اجاره داده می شود طالبین به تلفن ۳۳۷۵۷ مراجعه فرمائید .
۱ـ ۵ آـ۱۴۵۲

هرنوع مستغل وخانه وزمین نقدا و معاوضه موجود است ۶۸۷۶۸
۱ـ۱۵ آـ۱۴۵۴

رهن تصرف
چندین خانه رهنی تصرف در شمال شهر با هر مبلغ مورد نیاز است . لطفا بتلفن ۴۶۴۶۲ اطلاع فرمائید .

برای خرید وفروش املاك برای تهیه وبهره دادن پول
باکوشان ۳۹۷۸۴ مشورت فرمائید
۱ـ۸ آـ۱۴۴۳۰

بفروش میرسد

فروش دستگاه حفاری چاه عمیق
برای حفاری تا عمق ۳۰۰ متری ساخت سوئد مجهز به تمام وسایل ولوازم یدکی فابریکی مناسب و شرایط سهل تلفن ۴۲۰۶۵
آـ۹۲۵۵ ۱ـ ۳

خانه های فروشی
واقع در خیابان ایزنهاور
روبروی پپسی کولا داخل خیابان کریم آباد خیابانهای نوروهورخانه‌های مدرن ۷ اطاقی و چهار اطاقی و زمین های ساختمانی مرغوب بطور نقد و اقساط فروخته می‌شود بشرکت امیدواران ونوس خیابان اسلامبول تلفن ۳۴۹۸۰ مراجعه‌نمائید
۱ـ۲ آـ۱۴۷۹

حراج خانه
سی‌دستگاه خانه شیك کامل در شمال بلوار بقیمت هشتاد الی صد هزارتومان نشانی‌دوراهی یوسف‌آباد اول خیابان سیمتری بازرگانی جلالی تلفن ۶۲۲۳۳۲
آـ۹۱۰۳ ۱ـ۱۰

فروش فوری خانه وویلای خود درشهر و شمیرانات
با ۳۹۷۸۴ به بنگاه کوشان‌بفرمائید.
۱ـ۸ آـ ۱۴۴۳۲

در نارمك
خانه فروشی از ۸ هزار تومان الی ۳۰هزار تومان نصف نقد نصف به اقساط ۳۰ ماه ۷۹۳۵۳ رستمی
۱ـ۱۰ آـ۱۴۲۰

در بهترین نقطه خیابان
سپهبد رزم آرا
سی هزار متر زمین دوبر باچاه آب ـ تلفن و برق وسایر تاسیسات برای فروش یامعاوضه آماده می‌باشد طالبین به تلفن ۲۰۸۱۲مراجعه‌نمایند
۱ـ۵ آـ۱۴۹۵

در کوی کاخ
خانه ای نوساز شمالی به مساحت ۳۰۰ متر دارای ۶ اطاق ـحمام ـ گلخانه ـآب لوله‌کشی و برق روکار سنك تراورتن بفروش میرسد بتلفن ۷۵۷۱۵۶ مراجعه فرمایند .
۱ـ۲ آـ۱۴۹۶

ساختمان

دفترساختمانی فرزانه
پشت شهرداری‌پاساژفتوت۳۰۴۸۳۲
۱ـ۲۶ آـ۱۲۸۸

مصالح ولوازم ساختمانی
بطور نمایندگی یا قطعی خریداریم با تلفن ۶۰۱۴۶ مذاکره فرمائید .
۱ـ۵ ۱ آـ۱۳۳۸

اجاره داده می شود

آپارتمان اجاره ۳تا۸ اطاق کامل‌در شمال‌شهر موجود تلفن ۶۲۴۴۶۰

در خیابان تخت جمشید خانه اجاره دوطبقه۷ اطاق وگاراژ ۱۱۰۰ تومان تلفن: ۶۲۴۴۶۰
۱ـ ۳ آـ۱۴۵۹

ساختمان چهار طبقه
مشتمل بر چهارده دستگاه آپارتمان مستقل با تلفن و سرویس کامل واقع در خیابان ۲۰ متری اول بین مشتاق خیابان سزاوار بن بست مهتاب پلاك ۵۳ که ماهیانه هفده‌هزار ریال اجاره داده شده به مناسبت مسافرت بقیمت مناسب فروخته می شود .
۱ـ۳ آـ۱۴۵۸

برای اجاره
روز اول سفارش تلفنی
روزدوم مراجعه وبازدیدمحل
روزسوم تنظیم اجاره‌نامه
برنامه همیشگی موسسه کاتی۴۹۸۹۶
۱ـ۱۰ ۱۴۶۶

خانه اجاره
یك‌باب خانه مجهز و مشجر با استخر آب واقع در خیابان سی‌متری کوچه کاخ شماره ۱۱باجاره واگذار می شود . طالبین بهمان خانه مراجعه نمایند ۱ـ ۳ آـ۱۵۳۸۲

خیابان شاهرضا ساختمان آلیتالیا مقابل ولا
شش دستگاه آپارتمان کامل یکجا یاجداگانه باشوفاژ وآسانسور اجاره داده میشود
تلفن: ۴۱۵۲۷

طبقه اول با حیاط ـ ازساختمانی نوساز ـ شامل هال بزرك وسه اطاق باتمام وسایل و تلفن نزدیك‌سفارت فرانسه وخیابان شاهرضا اجاره داده می شود تلفن ۴۶۹۹۲ و ۳۸۱۱۰
آـ۱۵۵۳۶

واگذار میشود

واگذار میشود
یکباب دبستان و کودکستان‌دائر در بهترین محل شهر با تجهیزات کامل بعلت مسافرت درمانی واگذار می شود به تلفن ۷۵۹۲۷۱ مراجعه شود .

سی‌باب اطاق خالی بدون‌سرقفلی درطبقه‌سوم سرای همایون‌مقابل‌وزارت دارائی موجود باجاره واگذار می شود طالبین بدفترجواهری در همان سرا یا به تلفن ۲۰۳۳۲۵ مراجعه نمایند.
آـ۱۴۸۴

معاملات پول

از ده هزار تومان تا یکمیلیون تومان در مقابل مبیع ارزنده‌نیازمندیم
۶۹۷۵۴
۱ـ۵ ۲ آـ۱۴۴۵

تومانی‌دوشاهی‌ونیم ۷۳۲۴۲
۱ـ۱۸ ۱ـ۱۲۷۵

پول‌شرطی‌نیازمندیم ۷۳۲۴۲
۱ـ۱۸ ۱ـ۱۲۷۶

چند فقره پول برای
شمال شهر لازم است ۶۹۲۲۷
۱ـ ۲۶ آـ ۱۴۰۶

تومانی ۲ر۵ شاهی موجود ۶۹۲۲۷
۱ـ ۲۶ آـ ۱۴۰۷

پول تومانی دوشاهی و دوشاهی‌و نیم همیشه بدون سرگردانی موجود است ۶۹۷۵۴
۱ـ۵ ۲ آـ۱۴۴۶

معاملات تلفن

شماره تلفن فروشنده‌ایم ۳۵۴۱۵

فروش تلفن نقد واقساط ۶۰۰۲۵
۱ـ۲۶ آـ ۱۲۱۲

تلفن بدون پیش قسط ۵۳۸۴۰
۱ـ ۲۶ آـ ۱۴۰۱

شماره تلفن نقدا خریداریم ۵۶۳۲۹
۱ـ ۲۶ ۱۴۰۲

آگهیهای متفرقه

حل یك مشکل عمده
اگرمیخواهید که پس از خاتمه کارهای‌ساختمانی‌خودتان‌دچار امراض عصبی‌نشوید .
اگر بوقت‌و سلامتی خود ارزش قائل هستید .
برای ساختن هر نوع خانهای مسکونی و مستقلاتی و تعمیرات آن به سازمان تهران تعمیر تلفن۴۸۳۲۸ که دارای صلاحیت فنی و حقوقی ومجهز به کلیه کارگاههای موردلزوم می باشد مراجعه فرمائید .
آـ۳۰ آـ۱۴۴۳

جرثقیل توکل
میدان شاه تلفن ۵۵۸۲۸ـ۵۰۶۹۱
۱ـ۲۶ آـ۱۲۴۳

شین آب
آب تصفیه شده تلفنهای ۷۵۷۸۲۵ و ۶۲۲۹۹۷
۱ـ۳۰ آـ۱۲۸۹

کارخانجات صنعتی طلوع
Tolouo
تلفن ۵۷۹۳۱
آشپزخانه ولوازم دفتری طلوع
زینت‌بخش اشپزخانه و دفتر شما است صدی پنجاه مرغوب‌تر ازاجناس مشابه صدی سی ارزانتر ازاجناس مشابه فروشگاه و نمایشگاه ـخیابان خیام پائین‌تر از وزارت صنایع معادن پلاك ۶۸۳ تلفن ۵۷۹۳۱ـ۵۷۳۷۶

یك ابتکار جدید
مبلهای کشیف بوسیله‌تلفن ۶۱۳۵۶۷ سرجای خود شسته می‌شود .
۱ـ۳۰ ۱ـ۱۲۷۱

باستان بار
۶۵۹۲۱ـ۶۴۹۲۱

شرکت آب تصفیه‌شده
خیابان شهباز چهارراه صفا کاشی ۱۲۹ تلفن ۷۵۹۱۰۱

مسافر اروپا
شخصی با اتومبیل عازم اروپااست حاضر است با دونفر همراه باشدتلفن ۴۰۱۵۵

تریلی فروشی
یکدستگاه تریلی سه تن ساخت آمریکا مناسب بفروش میرسد تلفن ۶۲۰۴۲۰
۱ـ ۱۰ آـ ۱۴۳۶

پیانو ـاکوردئون‌ـگیتارگرام
برای فروش به مغازه نیل چهارراه یوسف آباد اول خیابان حافظ تلفن ۶۶۴۳۶ مراجعه فرمائید .

کارپل دشمن شماره یک حشرات
تلفن ۶۲۱۴۹۹

مبل ارجمند
پرده دوزی وپیراهن مبل ارجمند خیابان سعدی تلفن ۳۷۳۷۰
آـ۱۴۸۱ ۱ ۱ـ۱۰

باکپیه از اسناد
ومدارك بهادار آنهارا همیشه‌حفظ نمائید فتو پرسپولیس اسناد شما را حضوری عکسبرداری‌می‌نماید .لاله‌زار نو نرسیده به چهارراه کنت جنب کوچه یاسمی تلفن ۳۳۷۵۷
آـ۱۴۸۹

پول درمقابل تلفن
در مقابل شماره تلفن پول داده‌خواهد شد. تلفن ۲۷۷۴۴
۱ـ ۲۶ آـ ۱۴۰۰

تلفن‌نقدو اقساط فروشنده‌ایم۵۵۴۹۶
۱ـ۲۶ آـ۱۴۶۱

تلفن‌وفیش تلفن خریداریم ۵۵۴۹۶
۱ـ۲۶ آـ۱۴۶۰

تلفن ۳ و۷
نقد و اقساط فروشنده ایم۷۱۰۷۰
۱ـ ۱۰ آـ۱۴۷۲

تلفن ۳ و۷
نقدا خریداریم تلفن ۷۱۰۷۰
۱ـ۱۰ آـ۱۴۷۳

آموزشگاههای فنی وفرهنگی

تلفن ۳۰۲۸۰۹
بهترین کلاس‌رادیو تلویزیون‌درایران
۱ـ ۳۰ آـ ۱۴۳۴

کلاس سنتور ملك
برای کلیه سازها شاگرد میپذیرد تلفن ۷۵۶۷۰۳
۱ـ۲۶ آـ۱۰۴۲

آموزشگاه عالی خیاطی زرین
بامتد گرلاوین برای دوره جدید هنرجو میپذیرد نشانی تخت‌جمشید چهار راه بهار- بهار جنوبی‌پلاك ۱۱۱
۱ـ۱۵ آـ ۱۳۲۴

موسسه فرهنگی دکتر میرزاده
برای دبستان از اول تا ششم و هفتم‌دبیرستان روز های‌شنبه دوشنبه وچهارشنبه هر هفته صبح و عصر ثبت‌نام می نماید وسیله رفت‌وآمد مهیا است . خیابان ری دوراه‌مهندس تلفن ۵۲۹۲۸
۱ـ ۸ آـ۱۴۱۹

دبستان ملی دخترانه شیوا
ثبت نام میکند امیر آباد خیابان نصرت‌تلفن ۶۱۱۶۴۲
۱ـ۳۰ آـ۱۳۱۵

فیزیك ـ شیمی ـ ریاضیات
از ۴ تا ۷بعد از ظهر تلفن۴۱۱۱۵
۱ـ۱۰ کـ۱۳۴۷

آموزشگاه کشور
تعلیم ماشین نویسی در مدت پانزده روز خیابان خیام مقابل پارك شهر
۱ـ ۱۰ آـ ۱۳۹۹

کلاس انگلیسی نژاد
زیر نظر مربیان انگلیسی (شاه‌ـ مقابل بانك بیمه بازرگانان) ۴۱۸۵۹
۱ـ ۳۰ آـ ۱۴۴۲

پانسیون اطفال
یك پانسیون مجهز در بهترین محل اطفال شمارا از ۵ سالگی تا دبیرستان پانسیون می نماید به‌تلفن ۷۵۹۲۷۱ مراجعه شود .
آـ۱۴۸۲ ۱ـ ۲

گروه فرهنگی شاداب
بسرپرستی بانو ملك موسوی
با سابقه ممتاز برای دبیرستان و دبستان وکودکستان و پانسیون هر روزه ازساعت ۸تا ۱۲ و عصر ها از ساعت ۱۷ الی ۱۹ در محل زیر نام نویسی می کند .
محل دبیرستان دروازه شمیران اول خیابان‌فخرآباد
محل دبستان و پانسیون جاده شمیران .کوی کاخ . خیابان مسعودتلفن۷۵۹۲۷۱
۱ـ۲ آـ۱۴۹۷

آموزشگاه ماشین‌نویسی‌فائز
تعلیم ماشین نویسی بامتد جدید شاه‌آباد اول اکباتان تلفن ۳۵۷۵۷
آـ۱۴۸۵

دبستان آریو
ARIO SCHOOL
مؤسسه نمونه در ایران ـبامعلمین ایرانی وآمریکائی نشانی شاهرضا چهارراه پهلوی خیابان رشت پلاك ۱۴ تلفن ۴۷۹۵۲ ثبت‌نام از ۲۴مرداد
۱ـ۲ آـ۱۴۹۳

Francais-English Tel. 49659.

آموزشگاههای رانندگی

دفتر مرکزی موسسات‌تعلیم
رانندگی شهاب شاهرضا بین سینما دیانا و بلازا تلفن ۶۱۱۲۲۱
آـ ۱۰۷۵ ۱ـ۳۰

هنرستان عالی‌رانندگی‌بدیع
یکدوره رانندگی کامل را تا اخذ گواهینامه طبق پیمان نامه‌ای که در هنرستان منعقد میگردد فقط بمبلغ ۳۵۰۰ ریال در سه قسط تضمین‌می‌ـ نماید . نشانی خیابان شاه نبش چهار راه سیمتری تلفن ۶۸۷۹۶
۱ـ۲۶ آـ ۱۳۸۹

دفترهنرستان‌رانندگی‌شهاب
جنب سینمای دیانا بخیابان امیر آباد انتهای جلالیه ساختمان شهاب تلفن ۶۰۱۴۶ انتقال یافت .
۱ـ ۳۰ آـ ۱۴۴۱

راهنمای پزشکی اطلاعات

دکتر میر فخرائی
متخصص بیماریهای مقاربتی‌ـمجاری ادرار وتناسلی منوچهری مقابل‌کوچه ژاندارك پذیرائی عصر ها از ۴ تا ۸

درمان کامل سوزاك و عوارض خطرناك سوزاك
با دستگاههای جدید طبی وبرقی درمان سستی و ناتوانی مردان‌نازائی زنان ـ ضعف اعصاب (دکتر احتیاطی دیپلمه امریکا) سلسبیل‌ـقصرالدشت چهارراه هاشمی صبح و عصر تلفن ۶۸۸۲۹

درمان قطعی‌سوزاك تازه و کهنه وتقویت قوای‌تناسلی
دکتر عباس‌جناب راده‌دارای گواهینامه از دانشکده طب فرانسه ـ خیابان‌منوچهری مقابل‌کوچه ژاندارك اول کوچه مهر صبح وعصر.

دکتر محمد رضا مسدد
دارای گواهینامه از بروك مدیکال امریکا درمان بیماریهای مقاربتی‌زنان دروازه دولت روبروی کمپانی فیات پذیرائی‌عصرها ۵ تا ۸ تلفن۳۰۲۵۴۸

ترك تریاك دکتررحمانی
متخصص امرا ض‌اعصاب و روح‌از دانشگاه لندن خیابان پهلوی بالاتر از چهار راه امیراکرم تلفن۴۵۱۱۴

پلی کلینیك
دکترمجاهدی دکترصدیقی
روزیدنت سابق بیمارستان های امریکا پزشك‌سازمان بیمه‌های‌اجتماعی کارگران بیماری های داخلی اطفال‌ـ مقاربتی ـ ترك‌تریاك و سایر مواد مخدره ـ ترك‌الکل مجهز بدستگاههای رادیو اسکپی لانتازول‌تراپی ـاتروسل تراپی ـدیاترمی وبخور پنی‌سیلین و غیره پذیرائی بعداز ظهرها خیابان شاه‌روبروی مسجد سجادتلفن۴۹۵۲۶

دکتر عباس نیك نژاد
متخصص از دانشگاه پاریس‌بیماری های معده، روده، کبد، لوزالمعده ، درمان بواسیر بدون عمل ، فیستول فیستور ، متدمولر دروازه شمیران خیابان‌گرامی پذیرائی ۳تا۷ بعدازظهر

دکتر دانشگر
امراض مقاربتی و جلدی و سوزاك تازه و کهنه ورم پرستات ضیق مجرا سستی وبواسیر امراض‌زنانه‌ونازائی خیابان سپه‌مقابل‌پستخانه ۳۰۲۴۱۶

دکتر در طب پولوسا
متخصص بیماری های مقاربتی ؛ (سوزاك تازه و کهنه و سفلیس) امراض مجاری ، ادرار و تناسلی ـ خیابان فردوسی شمالی کوچه صادق پذیرائی ۹تا۱۲ و۵تا۸ تلفن ۴۶۵۸۹

ترك معتادین تریاك‌وهروئین
بیماریهای جهازهاضمه درونی یا داخلی دکتر صفائی سعدی جنوب شرکت بیمه عصر ها ۴ الی ۷ تلفن ۳۰۴۱۵۳
آـ ۱۴۸۸

پزشکان شبانه روزی

دکتر کرامت‌اله فرهودی
بعدازظهرها و همه شب تا صبح شاهرضا .پل چوبی تلفن ۷۵۶۲۸۳

شمیرانات دکترنادر کاوسی
کشیك امشب و هرشب ۸۴۱۹۹

درمانگاه های خصوصی

بیمارستان و زایشگاه مادر
خیابان روزولت تلفن ۶۲۲۳۴۴

بیمارستان وزایشگاه خصوصی‌شهناز در تمام اوقات شبانه روز آماده پذیرائی می باشد تلفن ۷۱۸۳۴

راهنمای دندانپزشکی اطلاعات

دکتر پیامی دندان پزشك
شرق میدان فوزیه تلفن ۷۴۳۳۷

دکتر آساطوریان
جراح‌دندانپزشك ازانگلستان‌متخصص بیماریهای دهان‌و دندان نادری جنب حمام نادری ۲۸۷ اوقات پذیرائی صبح ۸تا ۱۲عصر ۴ تا۷ تلفن ۴۸۶۲۰

دکترامیرمنصور نوربخش
خیابان اسحر تلفن ۶۴۱۹۴

فروش اثاثیه

نمایشگاه ایران کالااولین موسسه بازارخریدوفروش لوازم منزل دست‌دوم‌درایران خیابان شاه چهارراه گلشن تلفن‌های ۴۵۶۸۶ـ۴۵۶۸۹
همه روزه مقداری لوازم منزل که از منازل ایرانی و خارجی خریداری مینماید با سود بسیارناچیز بفروش میرساند چنانچه شما تصمیم بخرید لوازم منزل از قبیل ـقالی‌ـقالیچه یخچال ـ تلویزیون ـ رادیوگرام‌ـ ضبط صوت ـ اجاق‌گاز ـ سرویس اطاق خواب‌ـسرویس اطاق پذیرائی مبل ـ اشکاف ـ میزو صندلی ـ تختخواب و غیره دارید قبلا باین نمایشگاه مراجعه نموده ولوازم منزل مورد نیاز خود را که بسیار نو و آخرین مدل سال میباشد بانازلترین قیمتی که باور نمیفرمائید خریداری نمائید یا اشیائیکه لازم ندارید با اثاثیه مورد لزوم خود تعویض‌کنید پس خرید وفروش ومعاوضه لوازم منزل فقط درایران کالا تلفنهای ـ ۴۵۶۸۶و۴۵۶۸۹احتیاجات‌شمارا‌تامین مینماید .

آنتن تلویزیون

الکترو غرب تلفن ۴۹۴۶۹
آنتن تمام کانال فرنگی با لوازم‌و مخارج نصب بوسیله متخصص فنی بشرط رضایت کامل فقط ۹۰ تومان
۱ـ ۳۰ آـ ۱۴۰۳

خرید اثاثیه

نمایشگاه و فروشگاه ایران کالااولین موسسه خرید و فروش لوازم منزل در ایران تهران خیابان شاه‌چهار راه گلشن تلفن ۴۵۶۸۹ـ۴۵۶۸۶
هرنوع لوازم منزل از قبیل قالی قالیچه ـ تلویزیون ـیخچال‌ـ رادیو گرام ـاجاق‌گاز‌ـ ضبط‌صوت‌واشیاء دیگر منزل را؛ هر اندازه و مبلغی که باشد نقد خریداری میشود .
هموطنان عزیز چنانچه‌تصمیم دارید لوازم منزل خودرا طوری بفروشید که مغبون نشوید فقط به نمایشگاه ایران کالا مراجعه فرمائید چون ما سعی مینمائیم چه‌در خرید چه در فروش وچه در معاوضه رضایت ـ مراجعین محترم را فراهم نمائیم‌پس خرید‌ـ فروش‌ـ معاوضه لوازم منزل فقط‌درایران کالا تلفن های۴۵۶۸۹ ۴۵۶۸۶

برای خرید و فروش
فرشهای نو وکهنه فرش رضوی‌تلفن ۶۲۱۸۵۵ مراجعه فرمائید
۱ـ۲۶ آـ۱۲۵۹

فروشگاه حاجیان
یخچال ـ قالی ـ تلویزیون رادیوگرام‌ـ ضبط صوت
وسایر لوازم منزل شما را عادلانه خریداریم سه‌را امین‌حضور ۳۸۸۳۸
۱ـ۲۶ آـ۱۲۶۰

نمایشگا ه و فروشگاه پارس
یخچال ـ تلویزیون ـاجاق‌گاز ضبط‌صوت ـرادیو گرام شمارا نقدا میخرد خیابان آذربایجان ایستگاه آسیاب ۶۱۳۸۴۷
۱ـ۳۰ آـ۱۲۱۳

فروشگاه فردوست۷۵۷۶۸۵
باحسن‌شهرت۱۰ ساله خریدارهرنوع یخچال ـ تلویزیون ـ اجاق‌گاز ـ رادیوگرام ـ ضبط صوت ـ فرش خیابان شهناز بالاتر از میدان‌ژاله

فروشگاه و نمایشگاه آسیا
تلفن ۶۱۲۸۳۲
قالی ـ تلویزیون ـیخچال ـ اجاق‌گاز وسایر لوازم منزل شما را عادلانه خریداریم‌خیابان شاه چهار راه‌پیروز

فروشگاه محمد حسان
تنها فروشگاهی‌است که میتواند کلیه اثاثیه منزل شمارا به قیمت عادلانه خریداری کند تلفن ۵۸۱۵۵۸
۱ـ۳۰ آـ۱۲۸۷

فروشگاه حریری ۳۳۸۳۴
۱ـ۳۰ آـ۱۲۸۴

فروشگاه وسمساری صمد
خریدار کلیه لوازم منزل و اشیاء قدیمی خیابان شاه بیست متری دوم تلفن ۴۹۹۸۵
۱ـ۳۰ آـ۱۳۰۴

ضمن‌خرید مایحتاج روزانه خود (خواربار لبنیات گوشت ـ راسته وفیله گوسفند وگوساله ـ شیرینی سبزیجات وانواع‌واقسام اغذیه)
از چلو کباب مطبوع وسایر غذاهای سرد و گرم سوپر کاخ استفاده نمائید سوپرکاخ خیابان کاخ عضو رانیرز کلوب تلفن ۶۱۱۹۶۹ کمی بالاتر از شاه ـ سوپرکاخ شعبه تجریش باغ فردوس

از: ر. اعتمادی

هفت خوان

شورای مرکزی دانشگاهها

سخن بر سر این است که اگر برای موسسه یاموسسائی سازمانی داده میشود و مقررات و تشکیلاتی ایجاد میگرددصرفا بخاطر اینست که کار های پراکنده‌وبینظم موسسه‌در چهار چوب مقررات قرار گیرد واین مقررات هم برای پیچیدگی‌کار و یا برای افاده فروشی‌مبتکران آن وضع نمیشود بلکه بخاطر این‌طرح سازمانی ریخته میشود که باری از دوش بردارد ، کار ها را سهل تر و آسانتر نماید، و محصول کار را بالا ببرد . نمیدانم در ممالك دیگر چگونه است اما در کشور ما ظاهرا در هر جا تشکیلاتی میدهند هیئت مدیره و هیئت مرکزی بوجود میآید بجای اینکه این هیئت واضع‌مقرراتی باشد که سبب پیشرفت کار گردد سبب افتاء وقت میشود ، بجای دادن طرح های اساسی بوضع مقرراتی می پردازدکه بیشتر به شوخی‌شبیه است تا مقررات جدی. ازجمله تصمیم‌مشعشع ودرخشان‌شورای مرکزی دانشگاه ها است .این شورا چند وقتی است تشکیل شده ، عنوانی دهان پرکن دارد و باید مقدار زیادی کاغذبرای نوشتن نام این شورا سیاه کرد اما متاسفانه این شورا جز در موارد بسیار محدودی هنوز هنری بکار نبرده و در مورد بسیاری از طرح ها و اقداماتی که در دانشگاه ها بجا یا نابجا میشودسکوت کرده و در موردی هم که اخیرا تصمیم گرفته (مقصودم مقررات انتخاب ـ دانشجوی رتبه اول است) گوئی یا اعضای این شورا ، خود بدانشگاه نرفته یا از وضع تحصیلی دانشجویان و شرایط زندگی و اوضاع و احوال‌کشور خود اطلاعی ندارند .

شورا برای اینکه یك نفر را شاگرد اول در هر دانشکده بشناسد مقرراتی وضع کرده که بی‌شباهت به سختیها و مرارت های عبور از هفت خوان رستم نیست .

طبق این مقررات کسی را دانشجوی رتبه اول میشناسند که اولا در دوران تحصیلی هیچ تجدیدی نداشته باشد ، ثانیا در امتحان سال آخر شاگرداول شده باشد ، ثالثا مجموع‌نمرات دوران تحصیلی او از کلیه دانشجویان‌هم دوره خود بیشتر باشدباین ترتیب شورای‌مرکزی دانشگاه ها چیزی بنام شاگرد اول بودن را از دانشکده ها حذف‌کرده واگر چند دانشجوی با استعداد می توانستند با احراز مقام اولی از بورس تحصیلی رایگان در کشور های خارج استفاده‌کنند ازاین‌امتیاز هم محروم کرده است چون هیچیك‌ازدانشجویانی که‌تاکنون در دانشگاه ها رتبه اول شده‌اند دارای‌این شرایط‌نبوده‌و مسلما در آینده نیز پیدا کردن چنین شرایطی کار دشواریست .

اعتقادبسیاری براین است‌که شورای مرکزی دانشگاه ها این تصمیم را فقط بخاطر این‌گرفته است که دیگر از مشکلی بنام اعزام دانشجویان رتبه اول به خارج از ایران رها شده باشد. اما این تصمیم تا چه اندازه مفید است قضاوتش با مردم ، دانشجویان و استادان پرمایه دانشگاه است که میدانند در شرایط فعلی زندگی کشور ما که‌دانشجو با هزار و یك مشکل دست‌بگریبانست هیچ‌دانشجوئی نمیتواند از چنین هفت خوانی بگذرد و شق القمر کند

ورزشکاران مازندران

در چند شماره گذشته ورزشکاران چهار استان معرفی شدند در این شماره و شماره های آینده ما ورزشکارانی راکه درمسابقات‌قهرمانی ایران شرکت‌نمودند ودیروز تهران را ترك‌کردند معرفی خواهیم کرد.

پینك پنك

سرپرست دوشیزگان خانم ساداتی وبازیکنان مهناز فرهنگ مهر، مهرناز فرهنگ‌مهر، مریم رضائیان وسرپرست پسران آقای هادی علیزاده وبازیکنان محمد حمزه‌پورسید محمود جهانبخش ناصر مبرهن و محمود مهردادیان

بسکتبال

سرپرست دوشیزگان خانم جلیله ومربی خانم ایراندخت ، اعضای تیم دوشیزگان‌مهوش‌خادمی ،مهین‌حجازی فاطمه عریان ، منیژه مظفری ،سرین حجازی ، فریده وفائی حمیده‌کاظم‌ـ نژاد مریم کاظم نژاد و سرپرست پسران آقای کمالی و مربی نوذری بازیکنان :

شعبان قاری ، فرامرز قدیمی ، یزدان احمدی ، احسان حسینی ، اسدالله پرستار ،جمشید حبیب‌زاده حسین‌ثبوتی،یدالله‌مطلب‌زاده ،حسین ابرائی ،، فریدون ریحانی ،شهیدالله امید ، میرعماد نیکزاد

دو ومیدانی

دوشیزگان فاطمه حاجی عسگری و سکینه ایلفی و آقایان ناصر بخشائی ، پرویز گراوری ، اسمعیل فیض‌زاده امیل کابلی ، برهان عقیلی هاشم‌ـ وحدانی ، ابراهیم یزدان پناه ، سید اکبر ذکریا ، علی اصغر منوچهری ، حسن مراغه‌ای ، رضا احمدی نصب عمران

والیبال

کیومرث فقیه ، رجبعلی محمدی ، هادی اکبر شاهی ، سعید صوفی ، باقر دشتی ، خسرو قبادی ، محسن بیکائی ،علی کلانتری، کسری‌میریحیی فرامرز نزاکتی ، فتح‌الله صابری ، سیروس امیر فخاری

دوچرخه سواری

سرپرست آقای محمد اسمعیل ـ افضلی و قهرمانان محمد شکانی ، مرادعلی اکبریان ، حاجی شاهی ، محمدعلی طاهری

فوتبال

مربی آقای‌پرویزکیانفرد وبازیکنان عبارتند از محمود یوتیمی ، فروهر نوشتکین ، منوچهر افصح و کلجاء غلامرضا پور قاسم، محمد بیانی ، معین باقرپور ،داریوش صفاری، رضا زهدی ، کیومرث اسماعیلی ، هاشم حسینی ،سید مرتضی هاشمی ،اشکان علائی ، غلامحسین وصله چی

کشتی

اعضاء تیم کشتی فرنگی و آزاد عبارتند از :

علی وطن‌دور ، سید تقی اصفهانی ، پرویز غربی ، حسین رضائی ، حسین تحسینی ، سید علی اکبر پیرزاده، محمد حسن لاهیجانی ، علی فرمانی اعظم مهدی پور ، سیاوش احمدیان بهرام بهرامی ، شاهرخ صدر زاده جمشید کردی ، رمضان خدر ، علی اکبر ریاحی ، حسن فولادین

بوکس

مربی آقای معماریان و بوکسورها عبارتند از : غلامحسین پاك منش ، احمد مرمریا.و هوشنگ طاهری

ژیمناستیك

سرپرست آقای سید رضا ساداتی مربی آقای علی محمودی و اعضای تیم عبارتند از جمشید مزدستان ، رحمت محمودی ، احمد آبدیده ، ابراهیم ، دهقان‌نژاد، حسین‌احمدیان ابراهیم خسروی

وزنه برداری

سرپرست عسگری حبیب‌زاده ، مربی معین‌ملکوتی‌و داور آقای‌ابراهیم نژادی حسن و قهرمانان عبارتند از حبیب‌الله کسائی نژاد،قاسم غزالیان حسین یدانلو ، کیهان ورشوئی ،پیژن محبوب ، ناصر یحیی نژاد ، مهدی ناظری ، ابراهیم پیروی .

دومین پناهگاه

ازطرف فدراسیون کوهنوردی‌ایران ساختمان دومین پناهگاه مدرن ـ فدراسیون در منطقه علم کوه آغاز گردیده است پناهگاه مزبورگنجایش ۲۵ نفر را دارد و با کمکهای شرکت ملی‌نفت و اداره سرجنگلداری ساخته خواهد شد .

کفیل آموزشگاه‌عالی‌مامائی

از طرف رئیس دانشگاه آقای دکتر علی راسخ به کفالت آموزشگاه عالی مامائی منصوب و مشغول کار شد .

بحث آزاد جوانان

که بعلت تراکم اخبار مسابقات قهرمانی کشور موقتا چاپ نمیشد ازشماره فردا مجددا شروع خواهد شد واز علاقمندان دعوت میکنیم حداکثر نامه‌های خودرا تاپانزدهم شهریور برای چاپ بفرستند .

قبول دانش آموز برای دبیرستان کشاورزی

مرکز آموزش کشاورزی مامازن ورامین برای سال اول‌سیکل دوم دبیرستان کشاورزی ۴۰ نفر دانش آموز که واجد شرایط زیر باشند از طریق مسابقه میپذیرد :

۱ـ داشتن گواهی قبولی سال سوم متوسطه .

۲ـ تندرستی کامل .

۳ـ سن بین ۱۶ و۲۳ سال .

۴ـ داشتن برك معافیت ازنظام وظیفه در صورت مشمول بودن.

دوره‌تحصیلی دبیرستان ۳ سال و فارغ التحصیلان پس از طی دوره ۳ساله طبق اساسنامه مصوبه شورایعالی فرهنك بدریافت‌دیپلم کامل کشاورزی نائل خواهند شد .

داوطلبان بادردست داشتن مدارك مشروحه فوق و دو قطعه‌عکس و یکبرك رونوشت شناسنامه میتوانند از تاریخ اول شهریور همه روزه باستثنای ایام تعطیل صبحها ازساعت ۸ـ۱۳ باداره آموزش کشاورزی و روستائی خیابان فیشر آبادچهار راه ثریا شماره ۱۵۱ برای ثبت‌نام مراجعه نمایند اطلاعات دیگر درموقع نام نویسی در دسترس داوطلبان گذارده خواهد شد .

رئیس مرکز آموزش کشاورزی مامازن ورامین ـ مهندس‌ستوهی

آ ـ ۹۴۸۳

تبریکات

جناب آقای نفیسی شهردار محترم تهران

انتصاب آقای عزیزالله افراشته را که یکی ازصاحبمنصبان عالیرتبه ولایق شهرداری میباشند بمعاونت شهرداری ناحیه ۷تهران به آنجناب تبریك عرض مینمائیم .

معتمدین و ساکنین خیابان صالح‌نیا . جوادیه .

نصرت‌الله منطقی ـ اسدالله منطقی ـ حسین منطقی‌ـ ابوالحسن‌رحیم‌زاده‌ـمحمدرحیم‌زاده‌ـغلامعلی عبدالحسین‌پور حاج‌فتح‌الله ملك‌محمدی ـ حاج‌حسن معصوم‌بیگی ـ حاج علی اسمعیلی ـ اصغر زند سروری ـیوسف‌زند سروری‌ـ حسن متولی ـ احمد مداح ـ اصغر ملك محمدی ـ حسنعلی محمدپور‌ـحسن‌عابدی ـ ناصر احمدی ـ میرزا احمدی ـ قربانعلی‌کوسه‌سر ـ یعقوب‌طریقی ـ غلام‌آذری ـ علی‌اکبر مقصودی ـ عبدالله مقصودی

جناب‌آقای دکترخانلری وزیر محترم فرهنك

انتصاب آقای پدرام رازی را بریاست اداره فرهنك ناحیه ٤ صمیمانه تبریك عرض مینماید .

مدیر و صاحب امتیاز انجمن فرهنگی همت .عسکری

جناب آقای نصرالله اقوامی

از حسن تشخیص وزیر محترم فرهنك در انتخاب و انتصاب جنابعالی بریاست‌بخش‌هشت‌فرهنگی‌سپاسگزاریم

دامغان ـ حامدی

آک عالیترین پودر رختشوئی

بکلیه مصرف کنندگان بسته های متوسط و بزرگ جایزه میدهد.

بسته های کوچك، متوسط و بزرگ پودر رختشوئی آک را برای جوائز بزرگ نگهداری نمائید

تبلیغات کسری

هنگام مصرف بسته‌های متوسط و بزرگ از جوائز درون جعبه استفاده فرمائید

مرکز پخش : تهران ـ بازارسرای حاج حسن شماره ۲۱ ـ تلفن: ۲۸۵۸۴

رامبلر اتومبیل سال وارد شد

اتومبیل سال

رامبلر کلاسیك ۱۹۶۳

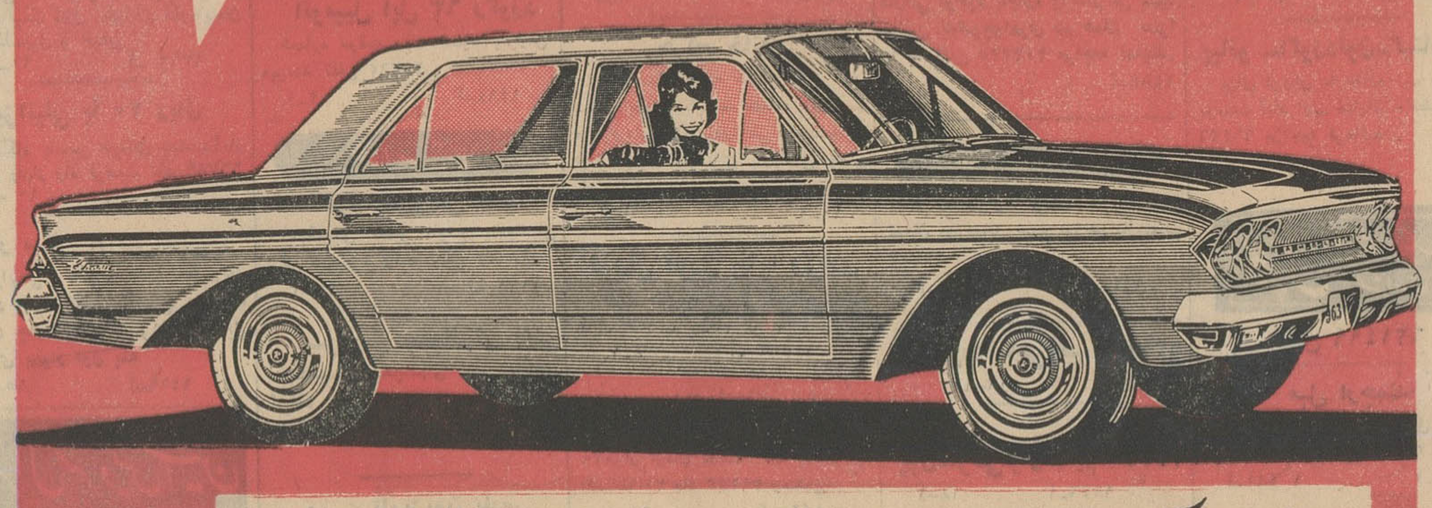

اینست آنچه «رامبلر» را برتر و عالیتر ساخته است

۱ شاسی مدلهای «امباسادور» و «کلاسیك» برای ۵۲۸۰۰ کیلومتر و یابرای مدت سه سال ومدلهای آمریکن برای ۴۸۰۰۰ کیلومتر یا برای مدت دو سال گریس کاری شده است.

۲ روغن موتور و فیلتر روغن در هر ۶۴۰۰ کیلومتر تعویض میشود.

۳ برای اولین بار رامبلر با ترمز دوبل مجهز شده است که اگر یك ترمز بر پدر ترمز دوم اتومبیل را متوقف مینماید.

۴ تعویض واسگازین گیربکس و دیفرانسیال لزومی ندارد.

۵ رینگ چرخ ۱۵ میباشد و کمك فنر آن مخصوص جاده‌های ایران مجهز گردیده و تقویت شده است.

۶ رادیاتور بزرگ و گرمسیری آن در اختلافات شدید هوا از گرم شدن موتور جلوگیری مینماید.

۷ سقف رامبلر یا نوعی فیبر شیشه‌ای عایق بندی شده است که از سرو صدای خارج جلوگیری کرده و در برابر گرما و سرما مقاومت مینماید و هرگز نمیشکند.

۸ انبار و لوله اگزوز با سرامیك روپوش شده و هرگز زنگ نمیزند و سوراخ نمیشود.

RAMBLER CLASSIC 1963

برای کسب اطلاعات بیشتر : بشرکت سهامی جیپ خیابان اکباتان ـ تلفنهای ۹ـ۳۰۵۴۴۵ مراجعه فرمائید

در دادگاه شهرستان بمبئی درشهر بمبئی

دادخواست شماره ٤٦٠١ مورخه ۱۹٦۱

شاکی : مهین صبیه عبدالرسول‌رمضان ساکن تهران ایران .

مدعی علیه : ماشاءالله حاجی یدالله یاوری و دیگرا ن

به: ایران جعفری بیوه حسن‌ماشاءاله ساکن (یزد) نائین آباد .

مدعی علیه ثانی در دادخواست بالا .

لطفا در نظر داشته باشید که‌شاکی نامبرده دادخواست فوق را علیه شما برای اعلان شرکت معاملاتی که بنام و عنوان شرکت دکن کوین رستوران در پونا اداره میشد اقامه کرده‌است، در ماه اوت سال ۱۹۵۹ منحل شده است یا از هر تاریخی که این‌دادگاه محترم برای پایان دادن امور شرکت معاملاتی مذکور بوسیله ویا دستور این دادگاه محترم‌برای انجام‌محاسبات ان دستور موقت، تعیین مدیر جهت تصفیه موقت، دستورات مخارج ورفع سایر اشکایات ذکرشده درداد‌خواست رای دهد .

لازمست توجه داشته باشید که بدینوسیله‌بشما اطلاع داده میشودکه در تاریخ ۲۵ اوت ۱۹۶۳ در ساعت۱۱ صبح (وقت استاندارد) شخصا یاهمراه وکیل مدافعی که از طرف وکیل این دادگاه دستور لازم دریافت کرده باشد وبتواندبکلیه‌پرسشهای‌مربوط‌بدادخواست پاسخ دهد، یا همراه اشخاص دیگری که بتوانند دادخواست فوق را جواب گویند حضور بهمرسانند .واز آن نظر که برای شما جهت پیشنهادقطعی تعیین وقت شده است، لازمست که کلیه شهود خود را در آن روز حاضر کنید زیرا در صورت‌عدم حضورشمادر تاریخ ذکر شده دادخواست خوانده و رای غیابی صادر خواهد شدولازمست که شما کلیه اسنادی را که دراختیار دارید ووکالتنامه رهائی را که مدرك حقانیت دعوی دادخواست شماست یا بدان وسیله میخواهید بر له دعوی استناد نمائید همراه داشته باشید.

بتاریخ روز ۲۷ ژوئیه سال ۱۹۶۳

اس. ك. آتاوال ـ از طرف ثبات دادگاه شهرستان .

محل مهر دادگاه شهرستان بمبئی‌ـ مهردار . اس. ك. آتاوال

بتاریخ روز ۲۷ ژوئیه ۱۹۶۳

شرکت امبوب‌هائی ودیوانجی ـوکلای دعاوی برای دادخواست

لنتین‌چمبرز‌ـ خیابان دلال. فورت‌بمبئی

صحت ترجمه گواهی میشود .مترجم رسمی وزارت دادگستری ـماه ملك بهار .

آ ـ ۹۳۴۳

جامعه دندانپزشگان ایران

از همکارانیکه داوطلب ایراد سخنرانی راجع به جراحی دهان و انجام عملیات نمایشی آن در اولین کنگره دندانپزشکی ایران هستند دعوت میشود که ساعت ۱۰صبح ۴۲٫۵٫۲۹ در بخش دندانپزشکی بیمارستان امیراعلم حضور بهمرسانند .

آگهی مناقصه آهن مورد نیاز سازمان عمران کرخه

سازمان عمران کرخه آهن‌آلات مورد نیازخودرا طبق‌مشخصات موجود در سازمان تحویل درالهائی ٤۲ کیلومتری راه اهواز ـ اندیمشك از طریق مناقصه خریداری می‌نمایند .

۱ـ داوطلبان شرکت در مناقصه می توانند تا ساعت ۹صبح شنبه پنجم شهریور ماه ۱۳٤۲ اوراق مربوط بمشخصات مناقصه را مجانی از دفتر سازمان عمران کرخه دریافت دارند وپیشنهادات خود را بر آن اتصال و تسلیم دارند .

۲ـ تحویل جنس پس از تعیین پرونده و ابلاغ کتبی بلافاصله خواهد بود .

۳ـ پیشنهاد دهنده می بایست صدی پنج بهای پیشنهادی خودرا به حساب ۵۵۰۷ سازمان نزد بانك ملی ایران اهوازپرداخت واعلامیه مربوطه‌را درپاکت جداگانه ضمیمه پیشنهاد خود حداکثر تاساعت ده صبح روز شنبه پنجم شهریور ماه ٤۲ بدفتر سازمان تسلیم و رسید دریافت نمایند .

٤ـ کمیسیون مناقصه در ساعت ۱۱ صبح همان روز در دفتر سازمان تشکیل و پیشنهادات رسیده بازو قرائت خواهد شدحضور پیشنهاد دهندگان در کمیسیون آزاد خواهد بود .

۵ـ به پیشنهادات مبهم و مشروط و فاقد سپرده ترتیب اثر داده نخواهد شد .

٦ـ پرداخت مالیات و عوارض و حق‌الدرج آگهی و هرگونه هزینه دیگر بعهده برنده مناقصه خواهد بود .

۷ـ سازمان مجاز خواهدبود ۲۵در صد از میزان مناقصه را افزایش ویا کسر نماید .

۸ـ سازمان در رد یا قبول یك یا کلیه پیشنهاد ها مجاز خواهد بود .

سازمان عمران کرخه

تشکیل کنگره انتخابات تصویب شد

بقیه از صفحه اول

عده‌ای از کاندیداهای انتخابات مجلسین نیز دراین اجتماع بزرگ حضور داشتند .

از ساعت سه

خبرنگاران ما که از بعدازظهر دیروز در امجدیه حضور داشتنددر باره این اجتماع عظیم گزارش میدهند : از ساعت سه بعد ازظهر بتدریج دستجات متعدد کارگران و دهقانان بمیدان امجدیه‌واردشدند این دستجات که بصورت گروه‌های منظم ودر صفوف متعددی حرکت میکردند در جایگاه های میدان جای گرفتند . از ساعت چهاربعدازظهر ورود دسته های اصناف تهران آغاز شد وکارگران وپیشه‌وران یکصدو بیست‌اتحادیه صنفی و انجمن های محلی به‌ترتیب وارد میدان شدند .

جمعیت بطور مداوم از دروازه های امجدیه بمیدان وارد می‌شدند وسپس ورود دسته‌های زنان . کارمندان آغاز گردید و درحدود ساعت پنج بعدازظهر سراسر محوطه امجدیه ، جایگاهها و محوطه چمن وراهروها مملو از جمعیت گردید.

در خیابانها

وضع خیابانهای اطراف امجدیه وسراسر شاهراههائی که‌منتهی‌به این میدان می‌شد از ظهر دیروز غیر عادی بنظر میرسید و عبور و مرور بطور کلی مختص شرکت کنندگان در تظاهرات بود، افراد و دستجات باپای پیاده ویابوسیله اتوبوس ها باین میدان می‌آمدندو درست چندین ساعت سیل جمعیت همچنان بسوی میدان سرازیر بود

سازو دهل

دراین هنگام کشاورزان قلعه‌حسن خان ، حسن‌آباد و نقاط دیگر و نائینی‌ها باساز و دهل وارد میدان شدند ، ابتدا سازنان دورمیدان گردش کردند و سپس در جای مخصوصی که برای دهقانان در نظر گرفته شده بود مستقر شدند. باین ترتیب درساعت پنج‌ودقیقه در حالیکه فریادهای جاوید شاه میدان را فراگرفته بود و دهها هزار نفر زن و مرددرمیدان‌امجدیه حضور داشتند برنامه میتینك اعلام شد .

دست اتحاد ودوستی

ابتدا آقای صائبی از طرف اجتماع واحد کارگران میتینك ائتلافی طبقات مختلف مردم را افتتاح کرد وطی سخنان کوتاهی گفت :

هموطنان عزیز - مردم‌شرافتمند ایران که از دور ونزدیك صدای مرا میشنوند بنام پاك و با عظمت خداوند مهربان و بخواست وتائید ذات مقدس او امروز بزرگترین و حقیقی‌ترین اجتماع زنان ، دهقانان، کارمندان دولت ، کارگران ،پیشه وران ، روشنفکران وتمام طبقات مردم شرافتمند تهران در اینجا بوجود آمده است واز خداوندبزرك میخواهیم که این نیروی مارا در راه بثمررساندن انقلاب سفید شاهنشاه و انقلابی که نتیجه آن برآورده شدن آرزوها و آرمان‌های ملت ایران است پیروز گرداند.

کارگر کفاش

سپس آقای سمنانی نماینده کارگران کفاش از طرف اجتماع واحد کارگران پشت میکرفون‌قرار گرفت و ضمن اشاره به تحولات اخیر مملکت گفت :

تاچندی قبل افراد کارگر و دهقان که طبقه زحمتکش مملکت راتشکیل میدادند ، از یکراجتماع جدا بودند و فقط‌درموقع انتخابات مورد استفاده قرار میگرفتند .آنهم دشمنان ملت باوضع توهین‌آمیزی گروه گروه دهقانان راپای‌صندوق های انتخابات میکشانیدند .

ناطق در پایان گفت :

من به نام کمیته اجتماعی واحد کارگری به تمام مردم شرافتمند ایران توصیه می کنم ورقه های انتخاباتی خودرا سفید بگذارید تا به زودی کاندیدای ائتلاف نهضت آزاد زنان و آزاد مردان ایران اعلام گردد .

هموطنان عزیز- باتوجه‌باستقبال بی سابقه و بی نظیری که طبقات مختلف از دعوت عام کارگران نموده‌اند اتخاذ تصمیم در مورد ائتلاف و تعیین کاندیدا ها دریك چنین اجتماع عظیمی عملی ومقدور نخواهد بود علیهذا من بنمایندگی ازطرف اجتماع واحد کارگران استان تهران پیشنهاد می کنم‌که گروه های‌موتلفه بتوانند بایکدیگر مشورت و نمایندگان ائتلافی خود را تعیین و اعلام نمایند .

به دهقانان و کشاورزان

آنگاه آقای علی محمد صبوری به نمایندگی از طرف دهقانان و کشاورزان رشته سخن را بدست گرفت و اظهار داشت

ما پیشنهاد نماینده‌شما کارگران عزیز را باگرمی استقبال کرده و پیشنهاد می کنیم که برای تحقق یافتن پیشنهاد کارگران ارجمند یك کنگره همگانی ازکارگران دهقانان ، کارمندان ، فرهنگیان اصناف و پیشه‌وران و دیگرطبقات این مملکت از زن‌ومرد تشکیل‌شود تاسیاست انتخاباتی ملت ایران را تعیین کنند .

برابری زنان ومردان

سپس خانم دبیر منش از طرف بانوان شرکت کننده در میتینك گفت :

ما زنان معتقدیم که در سایه‌وحدت ملی می توان مجلس بیستو یکم را متشکل از مردان و زنان‌مومن به انقلاب شاه ومردم تشکیل‌داد.

مستبدین در مشروطیت

در این موقع آقای عباس‌روستا به نمایندگی از طرف اصناف و پیشه‌وران تهران طی سخنان مشروحی گفت

اصناف تهران همگام بابرادران کارگر ، کشاورز و همه طبقات روشنفکر این مملکت با نیروی عظیمی گوش به فرمان شاهنشاه خویش برای به ثمر رسانیدن‌انقلاب مقدس ملی کوشش و مجاهدت می کنند . در این راه مردان آزاده ایران تنها نیستند و زنان آزاده ما نیز به صفوف آنها پیوسته‌اند.

اتحاد آزادگان

سپس آقای دکتر ضیاءالدین شادمان به نمایندگی از طرف کارمندان گفت :

اکنون موقع آن رسیده است که آزاد زنان و آزاد مردان‌ایران بیش از پیش متحد شوند و ارزش حقوق سیاسی ، اقتصادی واجتماعی جدیدی را که بدست آورده‌اند بدانند .

ناطق سپس اعلام کرد که ما حاضریم به کنگره آزاد زنان و آزاد مردان ایران به‌پیوندیم .

سخنان شهردار

دراین هنگام آقای نفیسی شهردار تهران پشت میکروفون رفت وچنین گفت :

خواهران ،برادران همشهریان‌عزیز امروز که من بشما همشهری خطاب می کنم و باساکنان تهران بدون‌عنوان‌دیگری‌حرف‌میزنم‌عناوین شرافتمند و رشید و عزیز درداخل همین کلمه همشهری وجود داردبا کمال افتخار می گویم این که دهقانان ،کارگران ، فرهنگیان ، اصناف و بانوان ، کارمندان و همه طبقات دیگر دراین میتینك عظیم شرکت کرده‌اند برای آنست که منشور آزادی خودرا گرامی‌بدارند

من از مردم سراسر ایران که در راه آزادی قیام کرده و پشت‌سر شاه مملکت شاه گرامی و آزاد منش‌خود یکدل‌ویك زبان‌ایستاده‌اند دعوت می کنم که نمایندگان‌خود را در ظرف یکهفته و حتی پیش از چهارم شهریور به تهران بفرستند مقدم شان‌در پایتخت کشور کهنسال ایران به روی چشم ما خواهد بود

پس از پایان سخنان شهردار تهران آقای قاسم مستعلی نماینده کارگران شرکت واحد اتوبوسرانی قطعنامه میتینك را قرائت کرد که جداگانه چاپ شده است .

انعکاس دردنیا

خبرگزاری یونایتدپرس درگزارش خود چنین نوشته است :

هزاران نفر از مردم پایتخت‌ایران برای آنکه طرفداری بی‌تردید و قاطع خودرا از برنامه شش‌ماده‌ای شاهنشاه تاکید کنند عصر امروز در میدان ورزشی امجدیه اجتماع بسیار بزرگی تشکیل دادند.

هدف این گروه کثیر آن بود که اعلام دارند برنامه شاه باید برنامه کار نمایندگان آنان در پارلمان آینده باشد که انتخابات آن روز هفدهم سپتامبر درسراسر ایران انجام خواهد شد .

امروز در میدان ورزشی‌امجدیه هربار که اسم شاه برده میشدغریو شادی وابراز احساسات ده هاهزار تن ایرانی میدان را بلرزه درمی‌آورد .

وسعت وعظمت میتینك

خبرگزاری آلمان نیز در گزارش خود پیرامون اجتماع امروز تهران چنین نوشته است :

بزرگترین میتینك انتخاباتی‌ایران که وسعت و عظمت عجیبی داشت بعد از ظهر امروز در استادیوم امجدیه باشرکت ده‌ها هزار نفراز مردم پایتخت ایران صورت‌گرفت واحساسات فوق‌العاده شدیدی‌نسبت به‌شاهنشاه ابراز شد .

خبرنگار خبرگزاری آلمان در تهران تعداد شرکت کنندگان در میتینك دیروز تهران‌رادویست‌هزار نفر تعیین کرده است .

تظاهر بزرك ملی

خبرگزاری فرانسه‌نیزطی گزارشی نوشته است : عصر دیروز در بزرگترین میدان ورزشی پایتخت ایران طبقات مختلف مردم‌اجتماعی تشکیل دادند که به اعتقادناظران مطلع بزرگترین تظاهرات ملی در ایران بود.

اتحاد در انتخابات

خبرگزاری آسوشیتدپرس نیز در گزارش خود نوشته است:عصر دیروز هزارها نفر اززنان و مردان تهرانی در بزرگترین استادیوم ورزشی این شهر گرد هم جمع شدند تا اتحاد و همبستگی خودرا در انتخابات آینده ایران اعلام دارند . دراین اجتماع بیسابقه و بی‌نظیر اعلام شد که این صف متحد تنها به نامزدهائی رای‌خواهد داد که پشتیبانی انقلاب سفید شاهنشاه باشند .

قطعنامه

۱-مازنان‌ومردان که‌دراین اجتماع گردآمده‌ایم باصول ششگانه انقلاب که از طرف شاهنشاه ما به تصویب ملی گذاشته شد مومن‌و معتقد هستیم و ایمان قاطع داریم که تامین خوشبختی و سعادت‌ما و فرزندان ما نظارت در اجرای کامل این اصول بوسیله پارلمانی است که بهدفهای این انقلاب مقدس معتقد باشد

۲-چون بموجب یکی از قوانین انقلابی مصوب ملی در تاریخ ششم بهمن ماه ۱۳۴۱پارلمان آینده باید مولود هدفهای انقلاب مردم ایران باشد. ما شرکت کنندگان دراین اجتماع که در حقیقت‌بصورت نهضت آزاد زنان و آزاد مردان ایران درآمده بنا بدرخواست مکرر تمام طبقات زنان و مردان ایران زمین ائتلاف تمام نیروهای ملی را اعلام میداریم بمنظور طرح‌ریزی رهبری این نهضت تصمیم گرفتیم هر چه زود تر یك کنگره مرکب از نمایندگان تمام نیروهای ملی از سراسر کشور بمدت سه روز تشکیل دهیم .

۳-از کنگره نهضت آزاد زنان و آزاد مردان ایران در خواست داریم که سازمان رهبری نهضت را انتخاب و بلافاصله پس از پایان جلسات خود ترتیب معرفی کاندیداهای نهضت را در سراسر کشور بدهد بهمین سبب از خواهران و برادران خود درخواست میکنیم که تا قبل از اعلام‌و معرفی کاندیداهای ائتلاف ملی اوراق رای را که ضمیمه کارتهای انتخاباتی است نزد خود نگاه دارند و از ذکراسامی کسانیکه بمنظور فریب و فریب شما ممکنست بدهات و مراکز روستائی‌وکارگری مراجعه نمایند خود داری کنید .آگاه و هشیار باشید که دشمنان نهضت.و دلالان انتخاباتی قبل از اعلام رسمی اسامی کاندیداهای‌ائتلاف ملی کارتها را از چنك شما نربایند و یا اسامی مورد نظر خودراروی اوراق رای ثبت نکنند

ما شرکت کنندگان دراین اجتماع عظیم به پیروزی نیروهای ملی در مبارزه عظیمی که در راه تحقق آرمانهای ملی آغاز کرده‌ایم‌بعنایت پروردگار و حمایت شاهنشاه مستظهر هستیم .

جاوید شاه — پاینده‌ایران

توضیح

دکتر امینی

بقیه از صفحه اول

شدائد و افتراهای عظیم‌تری بوده و هستم و مطمئنم که تاریخ و ملت صبور و غیور ایران درباره من و اعمالم و هرسیاستمدار دیگری قضاوت عادلانه خود راکرده و خواهند کرد.

ضمنا برای استحضار هموطنان عزیز لازم به توضیح است که‌مورد افترا قضیه یك قطعه از زمینهای موروثی من واقع در الهیه شمیرس است که طبق سند شماره ۴۰۰۵۷ دفتر اسنادرسمی شماره ۵۲ بمبلغ معینی فروخته و بهاء آن طبق چك های بانکهای خاورمیانه و بانك صادرات و معادن دریافت شده‌است وخریدار آن به اتهامات دیگری‌در دوره حکومت من تحت تعقیب دادگستری قرار گرفته است.

بنابراین اساسا طبق موازین قانونی جرمی واقع نشده تا تعقیبی مورد پیدا کند و معلوم نیست‌مدعی کیست .

در خاتمه هنوز هم ایمان قطعی دارم و خواهم داشت که رای و قضاوت ملت دست خدا است و دست خدا پیوسته حافظ و نگهبان خدمتگزاران خلق خواهد بود.

دکتر علی امینی

کنکور ادبی و ریاضی

بقیه از صفحه اول

ساعت ۷ و چهل و پنجدقیقه‌صبح امروز کنکور عمومی دانشگاه های ایران‌در۴ شهرستان‌مشهد -تبریز- اصفهان - تهران در رشته های ادبی و ریاضی برگزار شد .

خبرنگاران مادرتهران گزارشی از وضع کنکور امروز دردانشگاه تهران تهیه کرده‌اند که در زیر بنظر خوانندگان میرسد :

ورود داوطلبان

از ساعت ۵و نیم صبح داوطلبان درجلوی در ورودی دانشگاه‌اجتماع کرده بودند و با بیصبری منتظرباز شدن در دانشگاه بودند .

درساعت ۶ در دانشگاه باز شدو درحالیکه‌معاونین‌دانشگاه ومامورین سازمان کنکور مراقب بودند داوطلبان دسته دسته با نظم وترتیب در حالیکه کارتهای آنان‌کنترل میشد وارد دانشگاه میشدند .

خبرنگاران‌ما مینویسند امروزهم در میان داوطلبان رشته ریاضی‌و ادبی قیافه های جالبی دیده میشد . تعداد افراد مسن که در کنکور شرکت کرده بودند بیش از روز گذشته بود و چند داوطلب زن نیز با چادر مشکی بدانشگاه آمدندکه بعد از ورود بدانشگاه چادر های خود را برداشته و روسری بستند. سن داوطلبان بین ۱۸ تا ۵۰سال بود و عموم داوطلبان با اشتیاق خاصی منتظر شروع امتحان‌بودند.

لیسانس میخواهم

یکی از داوطلبان بخبرنگار ما گفت : من دستغیب هستم و دبیر دبیرستان های آبادان میباشم و میخواهم لیسانس بگیرم و علتش‌هم اینست که من ۶ سال دیگر بازنشسته میشوم و میخواهم لااقل دراین مدت لیسانس خود م‌را گرفته باشم

داوطلب نابینا

درامتحان کنکور امروز یك‌داوطلب نابینا بنام ناصر حریری شرکت داشت . این جوان بخبرنگار ما گفت که من سال گذشته موفق‌به اخذ دیپلم‌خود از مدرسه فردوسی شده‌ام وحالا میخواهم لیسانس بگیرم .

خبرنگار ما مینویسد امروز از این جوان درباشگاه دانشگاه‌توسط یکی از استادان امتحان بعمل‌آمد بدین‌نحو که استاد مزبورسئوالات رامیخواند و از این داوطلب نابینا سئوال میکرد که در جلوکدامیك از سئوالات علامت صحیح بگذاردو او جواب میگفت :

اجتماع در باشگاه دانشگاه

از ساعت ۸ صبح آقای دکتر جهانشاه صالح رئیس دانشگاه و معاونین درباشگاه دانشگاه حضور پیداکردند ودر ساعت۹وزیرفرهنك نیز وارد باشگاه دانشگاه شد و باتفاق از سالنهای کنکور دیدن کردند .

وقت کنکور

خبرنگار ما مینویسد بداوطلبان رشته ادبی ۱۰۰ دقیقه و بداوطلبان رشته ریاضی ۱۳۰ دقیقه فرصت داده شده بود .

بازدید میکردند

امروز آقایان دکترشیبانی ،دکتر فرشاد، دکتر جلالی ، دکترصناعی دکتر کاردان ، دکتر حفیظی ، دکتر گونیلی ، مهندس جزایری، الهی اعضای هیئت مرکزی کنکور مرتبا از حوزه‌ها بازدید بعمل می آوردند و نواقص را برطرف می‌نمودند.

تعداد داوطلبان

دررشته ریاضی جمعا ۴۸۰۸ نفر تقاضای‌شرکت درامتحان کنکورعمومی تهران را کرده بودند که از این عده ۱۵۱ نفر در جلسه حاضر نشدند و جمعا ۴۶۵۷ نفر در امتحان شرکت کردند .

در رشته ادبی جمعا ۱۶۶۹ نفر تقاضای شرکت کرده بودند که ۴۵ نفر در جلسه حاضر نشدند و ۱۶۲۴ نفر امتحان دادند .

تعداد بیماران

بطوریکه‌آقای‌دکتر زاهدی‌سرپرست بهداری داوطلبان بخبرنگار ما اظهار داشت در امتحان امروز جمعا ۸ نفر بناراحتی‌های مختلفی ازقبیل سنکوب سردرد ، دل‌درد ، دندان درد ، حالت تهوع مبتلا شدند که بلافاصله با تزریق آمپول و قرص های مسکن بهبودی‌یافتند ،ضمنایك‌آمبولانس‌وچند پرستار و دو طبیب برای مداوای داوطلبان در دانشگاه مشغول انجام وظیفه بودند .

تصحیح میشو د

بطوریکه کسب اطلاع شده او راق داوطلبان بوسیله ماشین هائی که‌برای تصحیح تهیه شده است برحسب جواب های صحیح و غلط تصحیح می گرددو شمارش اوراق و تعداد جواب های صحیح و غلط از روز چهارشنبه آینده بوسیله عده ای از دانشجویان داوطلب دانشگاه آغاز میگردد ونتایج امتحان تا روز یکشنبه معلوم میشود.

در حاشیه دادگاه

بقیه از صفحه اول

*دادگاه نظامی متهمین ۱۵واقعه خردادپس از پنج جلسه بررسی(طی سیزده روز از یکشنبه ۱۳ تا شنبه ۲۶ مرداد ماه) و سیزده جلسه‌دادرسی علنی که جمعا ۸۲ ساعت بطول‌انجامید ساعت ۷٫۵ صبح دیروز پایان یافت .

محل تشکیل دادگاه دریکی از سالنهای پادگان عشرت آباد بود که گنجایش یکصدنفر تماشاگر راداشت در تمام جلسات دادگاه (صبح‌و عصر) سالن مملو از تماشاگر بودتماشاگران عموما از دوستان و بستگان متهمین بودند و در میان آنان اززن وفرزند متهمین تا میدانیهای شهر دیده می شدند . رویهمرفته ۷۰۰ نفرتماشاگر از جلسات این دادگاه دیدن کرده بودند .

*محل تشکیل دادگاه سابقا محل توقف زره پوشهابود که بعد آن منطقه بصورت سالن و فروشگاه تیپ‌درآمد در جنب دادگاه سالن بزرك‌فروشگاه قرار دارد که هیئت دادرسان درموقع تنفس در آن استراحت و اغلب‌مخبرین را بصرف میوه و چای دعوت میکردند

*روزهای اول متهمین تقریبا قیافه عادی داشتند ولی از سه روز پیش که کم و بیش رای دادگاه را حدس زده بودند ناراحت‌ونگران بنظر می‌رسیدند بطوریکه غالبا در جلسات دادگاه بعضی از آنان گریه میکردند .

*در میان متهمین حسین شمشاد بر خلاف قد بلند و هیکل برازنده‌اش بیش از همه ناراحت تر و گریان‌بود بحدیکه حتی هنگام صحبت با دوستان خود نیز گریه را سر میداد .

*مدافعات متهمین بعلت اینکه‌اغلب بیسواد بودند خیلی خلاصه بودوبیشتر وکلای‌مدافع آنان‌صحبت کردندجالبترین صحنه دادگاه آخرین دفاع متهمین بود که عموما با یك جلد کلام‌الله مجید پشت میکروفون میرفتند هنگام دفاع از خود گریه میکردند .

*پیر ترین متهم این دادگاه حاج مظلومی معروف به حاج سپردار بود ۵۸ ساله که تبرئه شده‌وی هشت دختر قدو نیمقد دارد و قهوه چی‌است کلیه متهمین جز یکنفر دارای عیال و اولاد هستند .

* انتظار متهمین و تماشاگران برای صدور رای دوازده ساعت بطول انجامید و در این مدت گروهی از تماشاگران در بیرون پادگان عشرت آباد زیر دیوار ها ایستاده بودند .

مقارن ساعت چهار بعد از ظهر متهمین رابا یك‌اتوبوس «ماك»ارتشی از محل بازداشتگاه که در همان‌پادگان عشرت آباد است به محل دادگاه آوردند رنگها پریده و قیافه ها نگران بود از اطاق مجاور که اطاق شور بود صدای ماشین متن رای توسط ماشین نویسها بگوش میرسید و برخی از متهمین میگفتند خدایا این صدا (منظور صدای ماشین تحریر بود) چه جوری سرنوشت ما را تعیین خواهد کرد ؟

* سه ساعتی که متهمین در سالن دادگاه در انتظار رای بودند دقایق پرهیجان و سختی بر آنان میگذشت. عده‌ای دائما سیگار میکشیدند بعضی ها تسبیح در دست میگرداندند و زیر لب دعا میخواندند . گروهی هم دائما در تب و تاب بودند و از این و آن می‌پرسیدند« من چی شدم»!

ساعت پنج و ربع اجازه داده شدتماشاگران وارد سالن دادگاه‌شوند و این‌جلسه شلوغترین جلسات دادگاه بود و عده ای زن و دختر نیز در میان تماشاگران بچشم میخوردند متهمین‌نیز با آنان سلام و احوالپرسی میکردند و احوال کسان و دوستان خود را میپرسیدند .

طیب‌وقتی پسرده -یازده ساله‌اش را دید یك مشت شوکلات باو دادو گفت باتفاق مادر ت‌بروید منزل ... اینجا نباش و یکی از دوستان طیب پسرش را از سالن دادگاه بیرون برد .

* بین‌تماشاگران برسرای دادگاه شرط بندی شده بود همه حدس می زدند که بین‌متهمین اعدامی باشدولی کمتر کسی از تبرئه صحبت میکرد.

نزدیکهای ساعت هفت بعد از ظهر پس از قریب دوازده ساعت انتظار هیئت دادرسان از اطاق شور خارج شدند وچنان قیافه خسته ای‌داشتند که مجبور شدند چند دقیقه درحیاط پادگان راه بروند و تمدد اعصاب کنند .

* بالاخره لحظه موعود فرارسید و هیئت دادرسان وارد جلسه دادگاه شدند وتمام حضار بپا خاستند رئیس دادگاه به منشی دستور قرائت رای را داد . سالن در سکوت مطلق فرو رفته بود . نفس ها در سینه حبس شده بود و تنها صدای منشی دادگاه این سکوت توام باهیجان و نگرانی را در هم شکست .

در یك لحظه پرهیجان وقتی منشی دادگاه اسامی پنج نفر از متهمین را قرائت کرد و بدنبال آن اسم ماده ۷۰ را آورد پیدا بود تقریبا مسلم شده بود که این عده اعدامی هستند و طولی نکشید که رای اعدام دادگاه در باره این پنج نفر اعلام گردید سایر متهمین‌از اینکه دیدند اعدامی‌نیستند نفس راحتی کشیدند و از میان تماشاگران تنها یکنفر وقتی کلمه‌اعدام را شنید گفت وای ...

وقتی منشی دادگاه بقرائت رای پایان داد رئیس دادگاه یکبار دیگر اسامی متهمین و رای صادره در باره آنان را اعلام داشت .

* هنگامی که‌هیئت دادرسان می‌خواستنددادگاه را ترك کنندمحکومین تقاضا کردند که فردا (امروز) به خانواده های آنان اجازه ملاقات داده شودو با این تقاضاموافقت شد .

دادگاه نظامی متهمین واقعه ۱۵ خرداد درحقیقت سومین دادگاه‌نظامی سال‌جاری‌است (پس از دادگاه‌ارتشبد هدایت و پرونده باطری) و جالب اینکه سرهنگ امین پور تنها وکیل مدافعی بود که در هر سه دادگاه از موکلین خود دفاع نمود .

تجدیدنظر

امروز کسب اطلاع شدکه تاکنون هیچیك از محکومین دادگاه نظامی از رای‌صادره تقاضای‌تجدیدنظر نکرده‌اند محکومین ازامروزبمدت پنج‌روزفرصت دارندکه از رای مذکور تقاضای‌تجدید نظر کنند همچنین دادستان دادگاه‌در باره متهمینی‌که محکوم باعدام نشدند تقاضای تجدیدنظر خواهد کرد .

جشن ۲۸ مرداد

بقیه از صفحه اول

ظهر امروز همزمان با پایان برنامه رادیو ارتش گروه کوهنوردان مرکز آموزش کوهستانی دانشگاه نظامی به مناسبت‌قیام‌ملی‌وتاریخی۲۸مردادماه در قله توچال مراسم آتش بازی انجام خواهند داد .

همچنین از فدراسیون کوهنوردی کشور اطلاع میدهند که به مناسبت روز تاریخی ۲۸ مرداد فدراسیون کوهنوردی ساعت هشت امشب برفراز قله‌توچال و۵نقطه دیگراز ارتفاعات البرز آتش بازی بر پا خواهد کرد.

جشن ورزشی

از سازمان تربیت بدنی اطلاع داده شد که بعداز ظهر امروز طبق معمول همه ساله کلیه ورزشکاران در جشن سالگرد قیام ملی ۲۸مرداد شرکت خواهند کرد .

ساعت سه بعد از ظهر ورزشکاران کلیه باشگاه ها و ورزشکاران تیم ملی با لباس باشگاه خود در جلوی امجدیه حضور پیدا می کنند وسپس خیابانهای روزولت شاهرضا، میدان فردوسی، خیابان فردوسی ،میدان‌سپه خیابان سعدی را طی کرده و به‌میدان مخبر الدوله میرسند

امروز انجمن‌ها و دستجات مختلف پایتخت اعلام کردندکه روز ۲۸مرداد ماه را جشن خواهند گرفت .

حزب مردم نیز اعلام داشت که‌روز ۲۸ مردادماه را جشن میگیرد.همچنین اصناف اعلام‌کردند که بمناسبت روز ۲۸ مردادماه درمحل شورا جشنی‌برپا خواهد بود واعضای اتحادیه ها در این جشن شرکت خواهند کرد .

شورایعالی انجمن‌های وابسته‌باین شورا نیز بمناسبت روز مزبورجشن میگیرند .

پس‌ازخاتمه‌مراسم میدان‌مخبرالدوله ورزشکاران بااتوبوس بمیدان‌سعدآباد میروند،در میدان سعدآباد ورزشکاران سرود میخوانند شادی‌میکنندو مراسم آتش‌بازی انجام‌میشودو پس‌ازخاتمه‌این مراسم از خیابان پهلوی بشهرمراجعه مینمایند

در مورد نمرات امتحانات

امروز آقای یعقوب لطیفی رئیس دبیرستان شماره۳ هدف بروزنامه‌اطلاع داد که در موردنمرات امتحانات شخصا نظری‌نداده وشورایعالی فرهنك درباره نمرات امتحانی‌وسایرطرح های‌فرهنگی تصمیم خواهد گرفت .

انتصاب

آقای مرتضی امینی معاون‌بازرسی کل بیمه بسمت معاونت حسابداری وزارت پست وتلگراف منصوب‌شد.

نمایندگان کنسرسیوم نفت

بقیه از صفحه اول

آقای عبدالحسین‌بهنیا وزیردارائی دیشب تائید کرد که هم اکنون دو تن از مقامات عالیرتبه کنسرسیوم نفت در تهران بامقامات ایرانی پیرامون حق الامتیاز و سایر خواسته های اوپك مشغول مذاکره هستند .

دو مقام مزبور عبارتند از آقای جی - آدیسون از کمپانی های‌سهیم نفت ایران و آقای بی - اچ گرو از کمپانی سوکونی موبیل اویل .

آقای‌بهنیا دیشب‌بخبرنگار روزنامه تهران‌جورنال گفت مذاکراتی که اکنون درتهران‌جریان‌دارد موازی‌با مذاکراتی است که آقای فواد روحانی در ژنو با روسای هیئت های اعزامی کمپانی نفت که در کشور های عضو اوپك فعالیت میکنند انجام میدهد

آقای بهنیا معتقد است تا آنجا که ایشان احساس کرده اند نمایندگان کمپانی ها هنوز در نظراتشان سخت و انعطاف ناپذیر هستند و موقعیت کشور های تولید کننده نفت را درك نمی کنند . آقای بهنیا افزود قبل‌از تشکیل کنفرانس ماه نوامبر اوپك در ریاض یك کنفرانس در سطح‌وزراء از نمایندگان کشور های اوپك از ۷ اکتبر «۱۵ مهر» در ژنو تشکیل می شود و وی بار دیگر ریاست هیات نمایندگی ایران را در این مذاکرات بعهده خواهد داشت .

استاد دانشگاه توکیو مجروح شد

دیروز اتومبیل جیپی حامل آقای مریواونو استاد دانشگاه توکیو در راه محمود آباد - آمل بعلت نامعلومی واژگون شد .

دراین‌حادثه استاد دانشگاه‌توکیو مجروح گردید .

برنامه آینده سینماهای

ایران-همای میامی-متروپل

لکس بارکر (هنرپیشه قوی پنجه سینمای امریکا)

لیانا اورفئی (ستاره آشوبگر فیلمهای تاریخی)

لیویو لورنزون (خشن‌ترین هنرپیشه فیلمهای قهرمانی)

دراثری بیسابقه و پرزدوخورد از شوالیه های قرون‌وسطی

شمشیر انتقام

سینماسکوپ - رنگی- دوبله بفارسی

مغازه‌دارانیکه مایل‌اند مغازه آنها تبدیل به فروشگاه اسکاچ شود به شرکت شبرنك نماینده کل محصولات اسکاچ

خیابان تخت جمشید مقابل سفارت آمریکا تلفن ۶۶۹۶۶- ۶۶۹۷۷

اطلاع دهندتاترتیب نصب تابلو مخصوص اسکاچ داده شود

آ-۱۵۶۲۲ ۱-۳

داوطلبین آموزشگاه عالی پرستاری رضاشاه‌کبیر

جهت دریافت کارت ورودی کنکور روزهای‌چهارشنبه ۳۰ وپنجشنبه ۳۱ مردادماه ازساعت۸ الی ۴ بعدازظهر به‌آموزشگاه عالی پرستاری رضاشاه‌کبیر واقع درشهر ری وازساعت ۴ونیم الی۶ بعدازظهر درمحل نام‌نویسی واقع درخیابان عشرت‌آباد مراجعه نمائید

مدیر آموزشگاه عالی پرستاری رضاشاه‌کبیر

کاندیداهای انجمن بانوان فرهنگی

امروز انجمن بانوان فرهنگی چهار نفر از بانوان فرهنگی باسابقه را به عنوان کاندیدای خود انتخاب ومعرفی کردکه عبارتند از :

۱- خانم‌مهروش‌صفی‌نیا (مستوفی)
۲- خانم دکتر فرخ‌رو پارسای
۳- خانم شوکت‌ملك جهانبانی
۴- خانم دکتر صدوقی

بعلت مداخله درانتخابات بخشدار وشهردار بخش مهربان ازکاربرکنارشدند

خبرنگارما درتبریز گزارش میدهد چون به‌آقای‌دهقان استاندارآذربایجان شرقی گزارشاتی رسیده بود مبنی براینکه آقای قنبری شهردار بخش مهربان از توابع «هریس» سراب‌بنفع یکی‌ازکاندیداها درامر انتخابات‌مداخله میکند پس از تائید این گزارشات بدستور آقای استاندار ، شهردار بخش مهربان بعلت‌مداخله درانتخابات و آقای ذوالفقاری بخشدار بعلت عدم مراقبت از کار برکنار شدند

یك دانشجوی حقوق دراستخر غرق شد

خبرنگار ما در تبریز آخر وقت امروز گزارش داد : دیروز یکی از دانشجویان دانشکده حقوق‌تهران بنام ایرج ملکی سعید آبادی‌هنگام شنا در استخر باغ پیشاهنگان‌واقع در فاصله ۲۴ کیلو متری تبریز غرق شد

وزیر اقتصاد طی مصاحبه‌ای گفت :

بهای برنج در سالهای اخیر واقعی نبوده است

آقای دکتر عالیخانی وزیر اقتصاد پیش‌از ظهر امروز در یك جلسه مصاحبه مطبوعاتی پیرامون مسئله برنج و مسافرت اخیر خود بنواحی جنوب ایران اطلاعاتی در اختیار خبرنگاران گذاشت وی اظهار داشت «مسلما اجرای طرح‌ساختمان سدسفیدرودکه یکی از مهمترین طرحهای عمرانی ایران بوده است در افزایش‌تولیدبرنج شمال‌تاثیرات زیاد داشته

سدسفیدرود برای مردم گیلان به‌تنهائی ساخته نشده بلکه برای تمام مملکت ساخته‌شده است باین جهت اگر تولید کشاورز براثر سدبالارفته نباید با همان قیمت سابق‌برنج را بفروشد .

برای مصرف کننده داخلی باید ارزان‌شود و قیمت سه‌چهار سال اخیر قیمت واقعی برنج نبوده است. وزیر اقتصاد گفت : برای‌اضافه تولیدسعی کرده‌ایم مقدار زیادتری برنج صادر کنیم‌بهمین‌جهت‌شوروی ها ۲۰هزار تن برنج را از ما می خرند وباحتمال قوی‌چکسلواکی ، مجارستان ، لهستان هم بیش از ۱۰ هزارتن خریداری خواهند کرد و کشورهای دیگر هم‌مثل عربستان وشیخ نشین‌ها چند هزار تن برنج خواهند خرید .

درجلسه امروز محاکمه سیفعلی ترکه وکیل مدافع گفت:

اساس این پرونده سست است

درجلسه امروز وکیل مدافع متهم رئیس ودادرسان و تماشاچیان دادگاه را بخنده انداخت

ساعت ۵ بعد ازظهر دیروزدومین جلسه محاکمه سیفعلی محمودی معروف به سیفعلی ترکه دردادگاه عالی تجدید نظر فرمانداری نظامی بریاست تیمسارسرتیپ ناصراسکوئی و دادستانی سرکار سرهنك بهرون تشکیل گردید .

رئیس دادگاه خطاب بسرکارسرهنك بهرون گفت : سرکار دادستان دنباله مطالب خود را ادامه دهید.

در این وقت سرکار سرهنك بهرون دادستان دادگاه ضمن شرح مبسوطی با اشاره به نقشه محل حادثه پیرامون کشمکش بین مقتول و سیفعلی بیان کرد وگفت سرکار وکیل مدافع چندین روز است پرونده را دقیقا مطالعه وبررسی مینمایند وبااین حال هرچه جستجو کرده‌اند بیشتر از این مطالبی که عنوان کرده‌اند چیزی بدست نیاورده‌اند .

آنگاه دادستان دادگاه بطور مشروح باظهارات وکیل مدافع پاسخ داد و گفت پرونده حاضر یکی از بهترین پرونده هائی است که در اندك مدتی با کمال دقت تشکیل شده و این خود افتخاری برای فرمانداری نظامی است اگر بناباشد جرمی بوقوع بپیوندد و چند سال بعد متهم مجازات شود صرفنظراز اینکه موضوع از نظر مردم به فراموشی سپرده میشودودیگر آن اثری که منظور قانونگزار است نخواهد داشت اصولا یکی ازنقائص ما در کار های قضائی در همین کندی کار وکمی مجازات است جامعه‌ما تشنه‌مجازات برای‌اشخاص فاسد است .

پرونده کامل است

دادگاه تجدیدنظرنظامی سپس برای رسیدگی بایرادات وکیل مدافع وارد شور شد و ساعت ۶ و ۴۵ دقیقه جلسه دادرسی تشکیل گردید و با زنك رئیس رسمیت جلسه را اعلام کرد رئیس بمنشی اظهار داشت قرار دادگاه را قرائت کنید . دراین‌وقت منشی دادگاه قرار صادره را قرائت نمود در قرار دادگاه ذکر شده‌بود هیات دارسان پس از بررسی مطالب اعلام میدارد که‌پرونده امر ازهر جهت برای‌رسیدگی کامل میباشدو ایرادات وکیل مدافع ردمیشود .

ساعت ۹ و ۴۰ دقیقه صبح امروز سومین جلسه دادگاه‌تشکیل شدو آقای سروان بازنشسته‌حجازی شروع به صحبت کردو پس از ذکر مقدمه‌ای گفت :

قسمت اخیر گزارش کلانتر راقرائت می کنم تو خودحدیث مفصل بخوا ن‌از این مجمل سروان حجازی سپس گزارش کلانتر ۲۰ راخواند و گفت دوتن از افسران این کلانتری جاعل اسکناس‌بودند

رئیس ـ سوابق را دادستان باید بخوانند شماباقرائت این گزارش علیه متهم صحبت میکنید

سروان حجازی نسبت بگزارش کلانتر ۲۰ اعتراض نمودو گفت موکل بنده را قاتل گزارش داده در حالیکه تا صدور رای نهائی دادگاه نمی توان کسی را قاتل شناخت ممکن است این پرونده بدیوان عالی کشور احاله شود .

رئیس ـ شما آینده را پیش بینی می کنید از کجا میدانید که این پرونده بدیوانعالی کشور می رود ؟

درایـ ن‌موقع بین وکیل مدافع ورئیس دادگاه گفتگوئی درگرفت ورئیس دادگاه خطاب به سروان حجازی گفت پس می فرمائید بنده اطلاعات قضائی ندارم .

سروان حجازی ـ خیر اینطور نیست !

حالا هر وقت شما بازنشسته شدید بعرایض‌بنده ووضع کلانتری ها پی خواهید برد . اکنون سرو کاری با کلانتری ندارید .

رئیس ـ هر افسری مایل‌است که بافتخار بازنشستگی نایل‌شود.

سروان حجازی ـ امیدوارم‌پس ازنائل‌شدن بدرجه‌سپهبدی‌بازنشسته شوید .

بنده کار آقای دادستان را میکنم امیدوارم آقای دادستان هم کار بنده را بکنند !

(رئیس ودادستان و کلیه‌دادرسان از ادای این جمله خندیدند ولی کوشش میکردند از خنده خود جلوگیری کنند بنده‌هیچوقت‌بخودم اجازه نمیدهم که بکسی‌اسائه‌ادب بکنم مامورین مربوطه نه‌امام‌هستند نه‌امام‌زاده احتمال هست یك درصد واقعا صحنه‌سازی شده باشد.

ماهمه مسلمانیم و بعبادی دین‌خود هم معتقدیم اگر آبی داشته‌باشیم کرنباشد این آب غیرکر است سك به‌آن‌دهن‌زد نجس است ۵۰ من برنج امر فرمودید طبخ‌فرمودند یك فضله موش دراین پنجاه من برنج پیداشود تمام ۵۰ من برنج حرام است این پرونده هم همین وضع را پیدا کرده است پایه را متزلزل کردند و دیگر نمی‌توان براین بنایی گذاشت

دراین هنگام سروان حجازی دلائل خودرا نسبت به‌رد کیفرخواست مشروحا بیان کرد و گفت‌افسران شهربانی که در کلانتری ها انجام وظیفه میکنند اطلاعات‌قضائی‌ندارند

سیفعلی ترکه درکنار وکیل مدافعش آقای سروان‌حجازی

رئیس ـ درباره اشخاص صحبت نفرمائید .

سروان حجازی از شیرحمله خوش بود و از غزال رم ، آقایان خبرنگاران مرقوم نفرمائید ،چون غزال تیمسار هستند کیفرخواست دادستان گرامی مافاقد دلیل است دادرسان محترم عنایت دارند که دلیل آن چیزی است که ما را رهبری وراهنمائی میکند .

درساعت یازده‌وبیست‌ودقیقه جلسه بعنوان تنفس تعطیل و بساعت ۵ بعدازظهر امروز موکول شد.

برای تحقیق درباره قتل صدیقیان

بازپرس بدخانیات رفت

امروز بدنبال تحقیقات آقای‌منصوری بازپرس شعبه ۱۵ در باره پرونده قتل مرحوم‌صدیقیان که‌دونفرزن‌یکی باتهام مشارکت در قتل و دیگری بمنظور جلوگیری از پیم‌تبانی ازطرف بازپرس در آن باره باز داشت شده اند کسب اطلاع شد که بازپرس اطلاعات‌عمیق و دامنه داری از سوابق بانو پروین در اداره دخانیات بدست آورده‌است

بازپرس‌تمام وقت دیروز در حالیکه قسمتی‌از پرونده قتل‌را همراه داشت باداره دخانیات رفت و تا یکساعت بعد ازظهر از چند نفر کارمندان‌اداره مذکور که از نزدیك بابانو پروین فولادی آشنائی داشتند تحقیق مفصل بعمل آورد .

آقای منصوری بازپرس پرونده‌قتل مرحوم صدیقیان بخبرنگار ما گفت در دخانیات خبر زیاد بود و امروز من‌اقدامی دراین پرونده بعمل‌نخواهم آورد .

امروز آقای پرویز فرهاد پور با ارائه وکالت نامه خود را وکیل‌مدافع بانوعفت معرفی و ببازپرسی اعلام‌کرد که چون بانو عفت سابقه بیماری‌دارد تقاضای معاینه و معالجه او را دارد.

در دادگاه شهرستان بمبئی در شهر بمبئی

دادخواست شماره ۲۷۳۹ مورخه۱۹۶۱

شاکی: عباس عبدالرسول رمضان

مدعی علیه : ماشاءالله حاجی یدالله یاوری و دیگرا ن

به: ایران جعفری بیوه حسن‌ماشاءاله ساکن‌ایران (یزد) نائین آباد .

مدعی علیه : ماشاءالله حاجی یدالله

لطفا درنظر داشته باشید که‌شاکی نامبرده دادخواست فوق را علیه شما برای اعلان شرکت معاملاتی که بنام و عنوان شرکت دکن کوین رستوران درپونا اداره میشد اقامه کرده است، درماه اوت سال ۱۹۵۹ منحل شده است یا از هر تاریخی که این‌دادگاه محترم برای پایان دادن امور شرکت معاملاتی مذکور بوسیله و با دستور این دادگاه محترم‌برای انجام‌محاسبات آن دستور موقت، تعیین مدیر جهت تصفیه موقت، دستورات مخارج ورفع سایر شکایات ذکرشده در دادخواست رای دهد .

لازمست توجه داشته باشید که بدینوسیله‌بشما اطلاع داده میشود که در تاریخ۲۵ماه اوت۱۹۶۳در ساعت۱۱ صبح (وقت‌استاندارد) شخصا یاهمراه وکیل مدافعی که از طرف وکیل این دادگاه دستور لازم دریافت کرده باشد وبتواندبکلیه‌پرسشهای‌مربوط‌بدادخواست پاسخ دهد، یا همراه اشخاص دیگری که بتوانند دادخواست فوق را جواب گویند حضور بهمرسانید . و از آن نظر که برای شما جهت پیشنهادقطعی تعیین وقت شده است، لازمست که کلیه شهود خود را در آن روز حاضر کنید زیرا در صورت عدم حضورشمادر تاریخ ذکر شده دادخواست خوانده و رای غیابی صادر خواهد شدولازمست که شما کلیه اسنادی را که دراختیار دارید ووکالتنامه هائی را که مدرك حقانیت دعوی دادخواست شماست یا بدان وسیله میخواهید بر له دعوی استناد نمائید همراه داشته باشید.

بتاریخ روز ۲۷ ژوئیه سال ۱۹۶۳

اس. ك. آتاوال ـ از طرف ثبات دادگاه شهرستان .

محل مهر دادگاه شهرستان بمبئی ـ مهردار . اس. ك. آتاوال

بتاریخ روز ۲۷ ژوئیه ۱۹۶۳

شرکت امبوب هائی‌ودیوانجی ـ وکلای دعاوی برای دادخواست

لنتین‌چمبرز ـ خیابان دلال. فورت‌بمبئی

صحت ترجمه گواهی میشود .مترجم رسمی‌وزارت‌دادگستری‌ماه ـ ملك‌بهار.

درکانون بازنشستگان کشوری

در جلسه عصر چهارشنبه ۳۰ مردادساعت ۶½فاضل محترم‌استاد سیدمحمد محیط طباطبائی دنباله سخنرانی سابق ،زیر عنوان (میان دومشروطه) بیانات جامعی ایراد سپس دوحلقه فیلم نشان داده میشود تلفن ۴۶۶۹۳ .

آ ـ ۹۵۸۱ دبیر کل کانون ـ وزیری الهی

جوانی خودکشی کرد

* دیشب جوان ۲۰ ساله‌ای بنا م‌علاءالدین احمدی فرزند حسین‌در گرمسار خود رابقصد انتحار مسموم کرد .

تلاش اطباء برای نجات این جوان به نتیجه نرسید و وی بامداد امروز درگذشت .

مادرزنم مرا تریاکی کرد

* دیروز ژاندارمری مرکزمردی بنا م‌حمدالله را باتهام حمل۱۰ گرم تریاك دستگیر کرد . این مرد در بازجوئی گفت مادر زن افلیجم که تریاکی است برای اینکه همیشه همدردی داشته باشد بهزار حیله مرا تریاکی کرد!

کودکی در دیك آش افتاد

* دیروز کودك سه ساله‌ای بنام‌راضیه هنگامیکه مادرش یك دیك بزرك آش‌رشته بارگذاشته بود تا همسایه ها را مهمانی کند از بالای آشپزخانه بداخل دیك آش رشته‌افتاد و سوخت . این کودك در بیمارستان‌امدادی بستری است .

دراین قهوه‌خانه

یك استکان چای ۲۰ تومان قیمت داشت

دیروز یك قهوه چی‌که بابت هر یك استکان چای و یك قوطی‌کبریت بمشتریان میداد و۲۰۰ تا ۳۰۰ریال از آنها میگرفت توسط مامورین پلیس دستگیر شد . این قهوه‌چی برار حسین پور نام دارد وقهوه‌خانه او در حصار بوعلی میباشد .

از مدتی قبل به آقای سرگرد مقدادی‌اطلاع میرسید مشتریانی که باین قهوه‌خانه مراجعه میکنند پس ازخوردن چای سیگاری ازجیب خود در آورده و از قهوه‌چی کبریت میخواهندوقهوه‌چی کبریتی درآورده و به آنها میدهد مشتری پس از آنکه کبریت را از او گرفت ۲۰۰ الی ۳۰۰ ریال بابت پول چای‌میدهد

این موضوع سوءظن مامورین را جلب کرده و رئیس کلانتری به آقای سروان گتمیری معاون خود دستور داد بطور محرمانه قهوه‌خانه را تحت نظر بگیرد افسر پلیس با لباس شخصی به قهوه‌خانه رفت پس از چند بار مراجعه متوجه شد که در داخل قوطی کبریت ها تریاك مخفی شده است از اینرو مامورین منزل قهوه‌چی را که در نزدیکی قهوه‌خانه قراردارد‌مورد بازرسی‌قرار دادندو ۸۰۰ قوطی کبریت ازاین خانه بدست آوردند که‌محتوی یك کیلو ونیم تریاك بود

روزی ۳۰۰ بطری آبجو بانان سوخته والکل میساختند

شعبه ۲۱دادگاه جنحه بریاست آقای فدائی پرونده اتهامی سه نفری را که باتهام تهیه و فروش آبجو تقلبی تحت تعقیب قرارگرفته بودند مورد رسیدگی قراردادو بموجب‌رای دادگاه متهمین این پرونده باسامی سرکیس ،گابریل و ماطاوس هر یك بششماه زندان و محرومیت ابد از اشتغال بفروش مواد غذائی وآشامیدنی محکوم‌شدند.

این سه نفر با استفاده از نان‌سوخته ، الکل‌صنعتی وتهیه شیشه های آبجو و جمع آوری طشتك شیشه آبجو از مشروب فروشی ها ، روزانه سیصد تا چهارصد بطری آبجو تقلبی‌تهیه و بفروش میرساندند .

دادگاه با توجه به نتیجه آزمایش بهداری شهرداری و پزشك‌قانونی رای خود را صادر نمود .

یك کیلوونیم هروئین کشف شد

خبرنگار ما دربندرعباس گزارش داد دیروز شخصی بنام امین عرب اهل شارجه مسافری از یك موتور لنج که همراه خود دوصندوق چای کوچك بگمرك بندرعباس آورده‌بود واردبندر عباس شد .

دربازرسی از صندوقهای چای که وی‌بگمرك آورده‌بود دریکی ازصندوق ها یك کیسه نایلونی بدست آمد که محتوی آن‌یك کیلو و۵۵۰گرم‌هروئین بود . مامورین گمرك دربتداتشخیص ندادند که محتوی کیسه نایلونی مکشوفه چیست و باینجهت جریان‌را ببزشك قانونی بندرعباس اطلاع‌دادند پزشك قانونی بگمرك آمد ومحتویات کیسهٔ نایلونی را هروئین تشخیص داد .

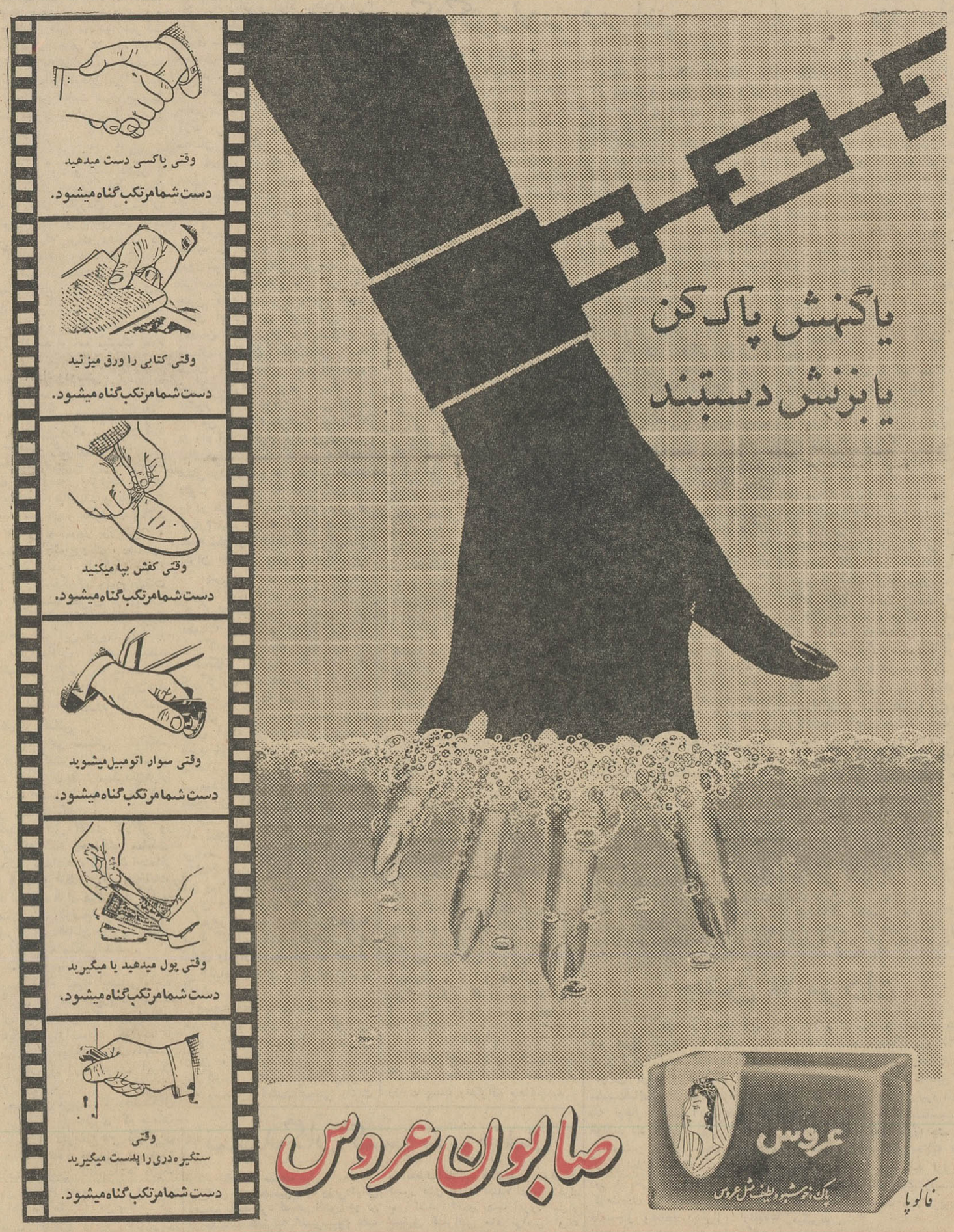

گناه دستهای خود را با صابون عروس پاك کنید

مرکز پخش ـ شرکت صنعتی بهشهر سرای حافظ تلفن ۵۰۰۹۱ الی ۵۰۰۹۵

ازصبح پنجشنبه در سینماهای

رادیوسیتی ـ سهیلا ـ ادئون ـ آسیا

پل نیومن در آخرین اثر دراماتیک تنسی ویلیامز

پرنده شیرین جوانی

"Sweet Bird of Youth,"

محصول متروگلدوین مایر

جرالدین پیج

شرلی نایت

MGM

سینماسکوپ ـ رنگی ـ دوبله بفارسی

برنامه امشب سینما

فری

فیلم رنگی دوبله بفارسی

بندباز جسور

باشرکت: میشل گالن ـ اوی‌نولیند

شروع سئانسها ۳ـ۵ـ۷ـ۹ بعدازظهر

طیب و چهار نفر دیگر محکوم باعدام شدند

اعضای دادگاه، وکلای مدافع، متهمین و تماشاچیان قیام کرده‌اند ومنشی حکم دادگاه را قرائت میکند

دادگاه عادی ویژه شماره ۱ لشکر گارد مامور رسیدگی باتهام متهمین واقعه ۱۵ خرداد پس از ۱۳ جلسه رسیدگی در ساعت ۷ و نیم صبح دیروز ختم دادرسی را اعلام و قضات وارد شور شدند و در ساعت ۷ و ده دقیقه بعد از ظهر یعنی پس از قریب ۱۲ ساعت رای خود را بشرح پائین صادر نمودند.

رای دادگاه

هیئت دادرسان دادگاه عادی ویژه شماره ۱ لشکر گارد بریاست سرتیپ حسین زمانی و کارمندی سرهنگ ستاد مهدی احترامی و سرهنگ ستاد مهدی رحیمی وسرهنگ ۲ ستاد محمد خالصی (کارمند علی البدل) و به دادستانی سرهنگ ستاد احمددولو قاجار پس از ۱۳ جلسه رسیدگی باتهام متهمین واقعه ۱۵ خرداد و مداقه کامل در محتویات پرونده و استماع بیانات دادستان و دفاعیات وکلای مدافع و آخرین دفاع متهمین که اتهام آنها این است که از چندی قبل فعالیتهای محرمانه وخیانتکارانه‌ای بمنظور برهم زدن نظم و امنیت عمومی داشته و در روز های ۱۵ و ۱۶ خرداد ماه سال جاری دسته های مجهز به چوب و میله آهنی و وسایل تخریب و آتش سوزی تشکیل و در خیابان های شهر تهران حرکت داده و به کتابخانه پارك شهر و وزارت بهداری وزارت صنایع - وزارت کشور حمله نموده شیشه های آنها را شکسته پس از حمله وورود به وزارت دادگستری قسمتی از پرونده ها را آتش زده و ورشکاه پارك شهر واتوبوسهای عمومی و اتومبیلهای سواری و تعدادی از خانه ها و مغازه های مردم و سینما ها و تاسیسات عمومی را باتش کشیده و باتوبوس حامل دختران دانش آموز حمله و هتك حرمت و حیثیت آنان را نموده و بیانوان بدون حجاب حمله و آنان را مجروح کرده جایگاههای توقف مسافرین اتوبوسها و فروش بلیط آنها را خراب نموده و در و پنجره منازل و مغازه ها را شکسته - باشگاههای ورزشی را سوزانده و از بین برده و بمراکز حساس شهر مانند تاسیسات آب - برق - رادیو - وجایگاههای فروش بنزین بقصد آتش زدن و انهدام آنها حمله نموده و بالاخره در اثر تحریکات و عملیات آنها تعداد زیادی از مردم بیگناه کشته و مجروح شده اند رای خود را به شرح پائین صادر و اعلام میدارند.

الف - در مورد متهمین مشروحه زیر:

۱- طیب فرزند حسنعلی شهرت حاجی رضائی.

۲- حاج اسمعیل فرزند لطف‌الله شهرت رضائی

۳- امیر زند ولی الله شهرت کریمخانی معروف به امیر استاد ولی

۴- فضل الله فرزند سیف الله شهرت ایزدی سلحشور معروف به داشی گزنی

۵- غلامرضا فرزند محمد شهرت قائنی معروف به رضاگچ کار

بنابدلایل پائین:

- اعتراف صریح متهم ردیف ۱ طیب حاجی رضائی در برگهای ۳۵ - ۳۶ و ۴۱ پرونده مربوطه و برگ ۱۲ پرونده اتهامی عبدالله صادقی وبرك ۱۵ پرونده اتهامی حسن صالحی نیا و برگ ۱۵ پرونده اتهامی غلامرضا قائنی

- اظهارات حاج اسمعیل رضائی در برگ ۵۳ پرونده اتهامی مربوطه

- و سایر قرائن و امارات موجود در پرونده

وجود چکهای شماره ۴۶۷۰۹۲ و ۴۶۷۰۹۳ بانك کار شعبه شوش که طبق آن حاج اسمعیل رضائی مبلغ یك میلیون ریال باقیمانده از دومیلیون ریال دریافتی را با کمال میل در اختیار دولت قرار داده.

اظهارات حاج اسمعیل رضائی در برگ ۵۴ پرونده اتهامی دایر به دادن یك میلیون ریال از وجوه فوق به طیب حاج رضائی در ساعت ۴ بعد از ظهر در خیابان فروتن نزدیك منزل رضائی.

- اعتراف صریح طیب حاج رضائی بدریافت این مبلغ از حاج اسماعیل رضائی

- اظهارات طیب حاج رضائی در برگ ۳۵ و ۳۶ پرونده مبنی بر پرداخت یکصد و پنجاه هزار ریال بامیر کریمخانی متهم ردیف ۳ که او دسته خود را بمنظور ایجاد بلوا و آشوب و جنگ و قتال از پامنار راه بیاندازد.

- اقرار صریح امیر کریمخانی به دریافت این مبلغ و اینکه قرار شد هرچقدرمیتوانم جمعیت راه بیاندازم و منهم مطابق این دستور رفتار کردم.

- تطبیق گفتار امیر کریمخانی با اظهارات طیب حاج رضائی در برگ های بازپرسی.

- اظهارات طیب در برگ های ۳۵ و ۳۶ پرونده اتهامی خود مبنی بردادن یکصد هزار ریال به فضل الله ایزدی سلحشور که عده خود را از خیابان جمشید دروازه قزوین راه بیاندازد.

- اعتراف صریح فضل الله ایزدی سلحشور در برگ ۵ پرونده اتهامی مبنی بر دریافت مبلغ فوق با دستور اینکه سرراه خود هرچه میبیند خراب کند - بسوزاند - اسلحه مامورین انتظامی را بگیرد و خودش را ببازار برساند و او هم عینا این دستور را انجام داده است.

- اظهارات طیب حاج رضائی در برگهای ۳۵ و ۳۶ پرونده اتهامی مبنی بردادن مبلغ پنجاه هزار ریال به غلامرضا قائنی بمنظور راه انداختن دسته از میدان غله بمنظور ایجاد بلوا و آشوب.

- مواجهه طیب حاج رضائی و غلامرضا قائنی

- اختلافگوئی غلامرضا قائنی که در برگ ۱۱ پرونده اتهامی خود میگوید بعلت اختلاف با طیب از دو ماه قبل از عید با او بهم زده بودم و نزد او نمیرفتم و در برگ ۱۳ همان پرونده میگوید در روز ۱۵ خرداد نزد طیب رفته است.

اتهام آنها را ثابت و عملشان را منطبق با ماده استنادی دادستان در کیفرخواست دانسته و باتفاق آراء پنج نفر نامبردگان بالا را باستناد قسمت اول ماده ۷۰ قانون مجازات عمومی محکوم باعدام مینمایند.

ب - در مورد حسن فرزند علی شهرت صالحی نیا معروف به خالد آبادی باتوجه بدلایل زیر:

- اظهارات طیب حاج رضائی در برگ ۳۵ پرونده اتهامی مبنی بردادن دویست هزار ریال در دو وهله به حسن صالحی‌نیا برای راه انداختن دسته بمنظور ایجاد بلوا و آشوب.

- اظهارات طیب حاج رضائی در برگ ۷ پرونده اتهامی حسن صالحی‌نیا مبنی بردادن مبلغ فوق باو و اظهار حسن صالحی باینکه از دویست هزار ریال دریافتی مبلغ یکصد هزار ریال آن را بشخصی بنام حسین بیات داده است.

- اعتراف حسن صالحی نیا در برگهای ۳ - ۴ - ۱۵ پرونده اتهامی خود بگرفتن دویست هزار ریال از طیب حاج رضائی برای حرکت دادن جمعیت بمنظور ایجاد بلوا وآشوب.

اتهام حسن صالحی‌نیا وماده استنادی دادستان را در کیفرخواست وارد دانسته و باتفاق آراء باستناد قسمت اول ماده ۷۰ قانون مجازات عمومی نامبرده را مستحق اعدام میداندلکن بعلت بی سوادی و نفهمی و فریب خوردن و داشتن یازده فرزند صغیر اجازه ماده ۴۴ قانون مجازات عمومی وی‌را بحبس ابد با اعمال شاقه محکوم مینماید.

ج - در باره متهمین نامبرده زیر

۱- عبدالله فرزند حاج غلام شهرت صادقی تهرانی معروف به عبدالعلی نقاش.

۲- حسین فرزند علی شهرت شمشادی

۳- سید علی فرزند سید احمد شهرت بوریاباف معروف بسیدعلی کاشی

۴- محمد باقر فرزند ابراهیم شهرت باقریان موحد معروف به محمد قمی

بنابدلایل پائین

۱- اظهارات طیب حاج رضائی در برگ ۳۵ پرونده اتهامی خود مبنی بردادن دویست هزار ریال به عبداله صادقی تهرانی بمنظور راه انداختن دسته برای ایجاد بلوا و آشوب -

- مواجهه طیب حاج رضائی با عبدالله صادقی تهرانی

- اظهارات طیب در برگهای ۲ و ۳ پرونده اتهامی خود و مواجهه او با حسین شمشادی دایر به اینکه حسین شمشادی به همراهی عده دیگری از بارفروشان میدان در روز ۱۵ خرداد جلوی حجره طیب آمده که او را با خود ببرند و او نبوده نزدیك ظهر که برگشته اند طیب از او پرسیده کجا بودی اظهار داشته رفته بودیم جلوی بازار مامورین انتظامی تیراندازی کردند کم مانده بود که تیر بپایم بخورد فرار کردم.

- اقرار حسین شمشادی بمطالب فوق

- اظهارات عباس شیرزاد در برگ ۷ پرونده اتهامی خود مبنی بر شرکت حسین شمشادی در بلوا

گزارش مامورین انتظامی دایر بر اینکه حسین شمشادی در هنگام بلوا بطرف معاون کلانتری ۶ چاقو پرتاب کرده.

- اظهارات اسمعیل خلج در برگ ۸ پرونده اتهامی خود دایر به شرکت حسین شمشادی در تظاهرات و بلوا.

- گزارش کلانتر ۶ مبنی بر اینکه حسین شمشادی رهبری اخلالگران را داشته و مردم را دعوت به شورش و بلوا مینموده.

- اظهارات محمود ذوقی تبار در برگ ۹ پرونده اتهامی خود مبنی بر شرکت حسین شمشادی در بلوا

- اظهارات طیب حاج رضائی در برگ ۹ پرونده اتهامی خود دایر به شرکت سید علی بوریاباف در تظاهرات و بلوا.

- اظهارات عباس شیرزاد در برگ ۳ پرونده اتهامی خود دایر به شرکت سید علی بوریا باف در بلوا

- اظهارات محمد باقر باقریان موحد در برگهای ۱۰ و ۱۱ پرونده اتهامی خود مبنی بر اینکه اول کسی که چوب برداشت سید علی بوریا باف بوده و بعد هم سایرین برداشتند و سید علی بوریاباف در بین جمعیت بلوا کننده بود.

- اظهارات طیب حاج رضائی در برگ ۱ پرونده اتهامی خود دایر به شرکت سید علی بوریا باف در بلوا و همچنین اظهارات طیب در برگ ۲۰ پرونده اتهامی خود اظهار میدارد سید علی بوریاباف یکی از چوبهائی را که محمد باقر باقریان موحد با سه‌چرخه موتوری آورده بود برداشت و مردم را تحریك نمود.

- اظهار ندامت خود سید علی بوریا باف در برگ ۸ پرونده اتهامی از اعمالی که انجام‌داده.

- اظهارات طیب حاج رضائی در برگ ۲۱ پرونده اتهامی خود مبنی براینکه محمد باقر باقریان موحد مقداری چوب با سه چرخه موتوری آورده و جلوی باسکول ریخت واین چوبها مورد استفاده بلوا کنندگان قرار گرفت.

- اعتراف محمد باقرباقریان موحد در برگهای ۲ و ۳ پرونده اتهامی خود دایر بتقسیم پولها بین بلواکنندگان.

مواجهه بین طیب حاج رضائی و محمد باقر باقریان موحد

- اظهارات حسین شمشادی در برگ ۱۳ پرونده اتهامی خود دایر باینکه محمد باقرباقریان موحد مردم را باگفتن عبارات «ای مردم اگرغیرت دارید بیائید برویم» تحریك به بلوا نموده.

- اظهارات محمود ذوقی تبار در برگ ۹ پرونده اتهامی مربوط دایر به شرکت محمد باقرباقریان موحد دربلوا

اتهامات منتسبه و ماده استنادی دادستان را در کیفرخواست وارد دانسته و باستناد قسمت اول ماده ۷۰ قانون مجازات عمومی ۴ نفر نامبردگان بالا را باتفاق آراء مستحق اعدام میدانند ولی بعلت عدم شرکت شخصی عبدالله صادقی تهرانی در تظاهرات و بی سوادی عده ای ازآنان و معیل بودن و اغوا شدن از طرف محرکین اصلی بارعایت ماده ۴۴ قانون مزبور هر ۴ نفر را به ۱۵ سال حبس با اعمال شاقه از بدو بازداشت محکوم مینمایند.

د - درمورد متهمین مشروحه زیر:

۱- محمود فرزندکریم شهرت ذوقی تبار

۲- عباس فرزند یدالله شهرت شیرزاد

۳- حسین فرزند یدالله شهرت شیرزاد

۴- اسمعیل فرزند ابراهیم شهرت خلج

۵- محمدرضا فرزند حسین شهرت تقی زاده سراجه

۶- سیدمجتبی فرزندآقامیر شهرت طالاری

بنابدلایل پائین:

- اظهارات طیب حاج رضائی در برگهای ۹ و ۲۵ پرونده اتهامی خود دایر بر اینکه محمود ذوقی تبار شال سیاهی به گردن انداخته و جلوی جمعیت زاری میکرده.

- اظهارات حسین شیرزاد در برگ ۱۶ پرونده اتهامی خود که گفته است من هم محمود ذوقی تبار را جلوی جمعیت بلوا کنندگان دیدم.

- اظهارات عباس شیرزاد در برگ ۷ پرونده اتهامی خود دایر به شرکت محمود ذوقی تبار در بلوا

- اظهارات طیب در برگ ۲۷ پرونده‌اتهامی خود دایر بشرکت‌عباس شیرزاد در بلوا

- اظهارات مجتبی سید طالاری در برگ ۱۳ پرونده اتهامی در باره شرکت عباس شیرزاد در بلوا

- اظهارات حسین شمشادی‌دربرك ۹ پرونده اتهامی خود دایر بشرکت حسین و عباس شیرزاد دوبرادر در بلوا

- اظهارات اسمعیل خلج در برگ ۸ پرونده‌مربوطه دایر بشرکت حسین شیرزاد در بلوا

- اظهارات سید مجتبی طالاری‌در برگ ۱۳ پرونده اتهامی خود دایر بشرکت حسین شیرزاد در بلوا

- اظهارات محمود ذوقی تبار در برگ ۹ پرونده خود دایر بشرکت حسین‌شیرزاد در بلوا و تحریك مردم

- اظهارات طیب حاج رضائی در برگ ۲۷ پرونده اتهامی خود دایر به شرکت اسمعیل خلج در بلوا و تحریك مردم به حال گریه بشورش و آشوب.

- اظهارات عباس شیرزاد در برگ ۷ پرونده اتهامی خود که میگوید من خودم دیدم که اسمعیل خلج در بلوا شرکت داشت.

- اظهارات محمد باقر باقریان موحددربرگهای ۷ و۱۲ پرونده اتهامی خود که میگوید اسمعیل خلج در بلوا شرکت داشت.

- اظهارات محمود ذوقی تبار در برگ ۹ پرونده اتهامی خود دایر به شرکت محمد رضا تقی زاده سراجه در بلوا و تحریك مردم به آشوب

- اعتراف محمد رضا تقی زاده سراجه بشرکت در تظاهرات و بلوا

اظهارات محمد باقر باقریان‌موحد در برگ ۱۲ پرونده اتهامی خود دایر باینکه‌محمد رضا تقی زاده سراجه در بلوا شرکت داشته

اظهارات حسین شمشادی در برگ ۱۳ پرونده اتهامی خود دایر باینکه محمد رضا تقی زاده سراجه مردم را تحریك باشوب مینموده.

- اظهارات طیب دربرگ ۳۰ پرونده خود دایر بشرکت سید مجتبی‌طالاری در بلوا

- اظهارات محمود ذوقی تبار در برگ ۸ پرونده اتهامی خود که گفته سید مجتبی طارلای هم در بلوا بود

- اقرار سید مجتبی طالاری باین شرح که من هم دنبال جمعیتی که راه افتاده بود حرکت کردم از میدان خارج شدم و با آنها رفتم.

- اتهامات‌منتسبه و ماده استنادی در کیفرخواست را وارد دانسته به استناد قسمت دوم ماده ۷۰ قانون مجازات عمومی باتفاق آراء شش نفر متهمین مذکور بالا را به ۵ سال‌حبس با اعمال شاقه محکوم مینماید.

هـ - درباره حاج محمد فرزند سردار شهرت مظلومی معروف به حاج سردار بعلت فقد دلیل کافی اتهام منتسبه‌باو را وارد ندانسته و باتفاق آراء مشارالیه را تبرئه مینمایند.

دو فقره چکهای شماره ۴۶۷۰۹۲ و ۴۶۷۰۹۳ بانك کار شعبه شوش که حاج اسمعیل رضائی بنفع دولت ظهر نویسی کرده باید وجه آن ها به خزانه دولت پرداخت شود.

رای دادگاه با حضور دادستان و وکلای‌مدافع ومتهمین‌قرائت وبمتهمین محکوم ابلاغ وتفهیم‌شد که ظرف‌پنج روز از روز بعد از ابلاغ حق خواهند داشت‌از رای صادره تقاضای تجدید نظر نمایند.

اعطای نشان بوزیر مختار ایران در رم

آقای کامران دولتشاهی وزیر مختار ایران در رم دیروز پس از پایان ماموریت چهارساله خود به تهران مراجعت کرد- آقای دولتشاهی درمدت ماموریت خودمصدر خدمات مفیدی بود و کرارا مورد تقدیر وزارت امور خارجه قرار گرفته. اخیرا هم دولت ایتالیا به پاس خدماتی که در حسن روابط بین دو کشور بوجود آورده‌اند نشان گراندافیسر و لوردرا بایشان اهداء نموده است.

تقویم اطلاعات

یکشنبه بیست‌و هفتم مرداد ماه ۱۳۴۲- بیست‌وهشتم ربیع‌الاول ۱۳۸۳- هیجد هم‌اوت ۱۹۶۳

اذان صبح ساعت ۴٫۴۶ دقیقه

طلوع آفتاب ساعت ۵و۲۴ دقیقه

غروب آفتاب ساعت ۱۸و۵۴ دقیقه

برنامه امشب

تلویزیون ایران

۵٫۳۰ سلام شاهنشاهی،اعلام برنامه
۵٫۴۵ فیلم آموزشی
۶٫۰۰ خردسالان
۶٫۳۰ اخبار
۶٫۴۰ اخبار فرانسه
۶٫۵۰ اخبار انگلیسی
۷٫۰۰ موسیقی ایرانی
۷٫۳۰ فیلم
۸٫۰۰ هنرهای زیبا
۸٫۳۰ خانه جوانان
۹٫۰۰ بخش دوم اخبار
۹٫۱۵ تعلیم خیاطی
۹٫۳۰ فیلم
۱۰٫۰۰ تئاتر هنرهای دراماتیك

برنامه امشب

تلویزیون آمریکا

۱۳٫۵۹ اعلام برنامه
۱۴ مراسم مذهبی
۱۴٫۳۰ مسابقه بیس‌بال
۱۷ اکتشافات (آموزشی)
۱۸ ارکسترلورنس‌ولك (موسیقی وآواز)
۱۹ مرزهای دانش (آموزشی)
۱۹٫۳۰ واریته ارنی‌فورد
۲۰ بونانزا (فیلم وسترن)
۲۱ واریته ادسالیوان
۲۲ دوربین کنجکاو
۲۲٫۳۰ بیشه‌من چیست (مسابقه)

پیش بینی وضع هوا

وضع هوای ایران تا ظهر فردا بدین قرار است.

سواحل دریای مازندران کمی ابری در قسمت غرب بر مقدار ابر هاافزوده شده و نیمه ابری خواهد شد.

هوای تهران و شهرستانهای غربی وشمال کمی ابری میباشد هوای شهرستانهای جنوبی و جنوب غربی‌در روز غبار آلود و هوای بقیه نقاط‌صاف گاهی همراه با کمی ابر پیش بینی میشود.

حد اکثر درجه حرارت تهران۳۶ و حداقل آن۲۵ درجه بوده است‌گرم ترین نقاط‌که ایستگاه هواشناسی‌دارد آغا جاری با حداکثر ۴۷ درجه وخنك ترین نقاط خوی و شهرکرد با حداقل ۱۲ درجه گزارش شده است.

طی میتینك باشکوهی درمیدان‌پهلوی الیگودرز

مردم الیگودرز پشتیبانی خودرا ازمحمدعلی ناظمی اعلام‌کردند

چندین هزار نفر از شرکت کنندگان در میتینك پشتیبانی خود را از آقای‌محمد علی ناظمی اعلام کردند.

بمنظور معرفی آقای محمد علی ناظمی کاندیدای شهرستان‌الیگودرز میتینك باشکوهی در میدان پهلوی باحضور ۳۰ هزار نفر از کارگران و کشاورزان و اصناف برپا شد.

در این میتینك پس از معرفی آقای محمد علی ناظمی و پشتیبانی از کاندیدا بودن ایشان قطعنامه‌ای بشرح زیرقرائت شد و موردتصویب جمعیت قرار گرفت:

قطعنامه دهقانان و کشاورزان واصناف الیگودرز پس ازمیتینك باشکوهی که‌در میدان‌پهلوی برگزار شد.

ما دهقانان و کشاورزان منطقه الیگودرز که ازبرکت اصول مقدس ششگانه‌و عنایات خاصه اعلیحضرت همایون شاهنشاهی آزادی پیدا کرده‌ایم در این‌موقع که انتخابات مجلس شورای ملی آغاز میشود مراتب فداکاری و ایثار خود را در راه نیات مقدسه شاهنشاه عالیقدر و محبوب اعلام و با استحصار به عواطف وعلاقه معظم‌له جامعه‌دهقانان وروستائیان کشور آقای محمد علی ناظمی وکیل پایه یك دادگستری فردوطن پرست و مومن باصول ششگانه و حامی دهقانان این منطقه را که طی سالیان متمادی متکاءطبقه کشاورز خطه‌الیگودرز بوده است برای‌مجلس شورای ملی نموده و همانگونه که کاندیدای‌انتخاباتی‌خود انقلاب و طرد دشمنان آزادی و اصلاحات ارضی تعلق گرفته است باتمام قدرت از کاندیدای خود اراده شاهنشاه و ملت برتکوین پشتیبانی مینمائیم.

پیشگاه مقدس خدیو دادگستر اعلیحضرت‌همایونی محمد رضاشاه‌پهلوی ارواحنا فداه

تبریکات صمیمانه خودرا بمناسبت قیام ۲۸ مرداد به پیشگاه شاهنشاه عظیم‌الشان عرضه‌داشته‌واستدعا داریم بابرگزاری جشن باشکوهی که‌ازطرف‌اینجانبان برپاست بزیارت پدر تاجدارمان مفتخر گردیم.

آدرس- سالن تبریزی ژاله (سالن تبریزی کوچه برلن) (سالن فیروز) منوچهری

شرکت تجارتی ایران واشکودا - شرکت بار و کشتیرانی - شرکت میکن - شرکت کارتن سازی ایران - شرکت ساتی - شرکت پخش رادیو حمید کاشانی - آودسیان آرزومان - میکائیلیان - تبریزی شرکت اسکای ویز آ-۹۵۹۹

سپاسگزاری

از زحمات وتلاش شبانه‌روزی پزشکان معالج‌خود جنابان آقایان سرهنك دکتر معاصر، دکتر منوچهری، دکتر صدری، دکتر امینی، دکتر فرور ودکتر معصومی که‌باعمل جراحی پلاستیکی کلیه وحالب (که‌در نوع خودبی‌نظیر بود) ونیز ازکلیه کارکنان بخش میزراه بیمارستان شماره ۲ ارتش تشکر و سپاسگزاری مینمایم.

علی‌اصغر صدوق

آ-۱۵۶۲۴

برنامه ونظریات

خان‌ملك یزدی

روز دوشنبه منتشرمیشود

قابل توجه بانوان وآقایان زرتشتی

چون عده‌ای ازبانوان وآقایان زرتشتی که واجد شرایط شرکت‌درانتخابات‌هستندبرای‌معرفی‌کاندیدای زرتشتیان در مجلس شورای ملی باین انجمن مراجعه مینمایند بنابراین بدینوسیله باطلاع همکیشان‌گرامی میرساندکه‌کاندیدای زرتشتیان **جناب‌آقای‌دکتراسفندیار یگانگی** میباشد. ۱-۳ **انجمن زرتشتیان تهران**

دعوت ازعموم اهالی ارونق وانزاب مقیم تهران

در جلسه مورخه ۴۲٫۵٫۲۳ طبق تصمیم متخذه عده‌ای از معتمدین محلی مقرر گردید بمنظور معرفی کاندیدای حقیقی منطقه ارونق و انزاب اجتماع عمومی در محل خیریه‌بنیس واقع در خیابان شاه‌آباد کوچه آسید هاشم تشکیل میشود در روز دوشنبه ۴۲٫۵٫۲۸ساعت ۷بعد از ظهر در خانه خیریه نامبرده حضور بهمرسانند تا نتیجه نهائی گرفته شده بموقع اجرا گذارده شود. جمعیت خیریه بنیس

قاطبه اهالی رامسر معتقدنداگر آقای امان اله صفائی به نمایندگی مجلس شورای ملی انتخاب شود یك شهردار شایسته را از دست خواهند داد لیکن چون در سمت نمایندگی مجلس‌خدمات‌برجسته‌تری انجام خواهد داد با اشتیاق کامل به‌امان الله صفائی رای میدهند.

حسین رحیمیان عضو انجمن شهر - رحیم کاکوان رئیس‌انجمن شهر - فرج‌اله آذرهوش نایب‌رئیس انجمن شهر - محمد علی مقدم‌عضو انجمن شهر، محمد شفیع زاده‌عضو انجمن شهر- حبیب‌الله پروانه- محمد لاریجانی مدیر عامل‌شرکت تعاونی روستائی - کامیاب فلکی سرپرست میرآبهای بخش‌رامسر غلامحسین ابراهیمیان - حاجی نصراله خبازیان - حاج محمد باقر پروانه - ابراهیم داعی - عیسی پروانه - حاج محمد اسدیان - سید هاشم مظلومی - حاج حسین زاده - شفیع فلکی - ابراهیم مقدم- عباس حسین‌زاده- احمدشفیع زاده- محمدباقر نحوی-عباس افقی - عزت‌اله اصغریان - سید حسن مظلومی - حسین پروانه رضا صالحی - ابراهیم سلیمان نژاد - احمد اسدیان - حاج‌عباس اسدیان - رضا جعفر نژاد - قاسم مسگران - محمد قمری - رحمت اسدیان - ودر حدود سیصد امضاء دیگر

درمان قطعی سوزاك تازه و کهنه و تقویت قوای تناسلی دکتر عباس جناب زاده دارای گواهینامه از دانشکده طب فرانسه - خیابان منوچهری مقابل کوچه ژاندارك اول کوچه‌مهر! صبح و عصر

فوتبال

شاهین‌تهران وشاهین شهرستانهای کشور

روز دوشنبه ۲۸ مرداد ساعت ۵ بعداز ظهر درامجدیه باهم زورآزمائی میکنند داروگر شمارا بدیدن این مسابقه‌بزرك دعوت میکند.

اطلاعات

یکشنبه ۲۷ مردادماه ۴۲
۲۸ ربیع‌الاول ۱۳۸۳
سال سی‌وهشتم
شماره ۱۱۱۶۸

پیام شاهنشاه
بمناسبت ۲۸ مرداد

امروز اطلاع حاصل شد که درساعت چهار بعداز ظهر فردا ،در همان ساعتی که قیام ملی ۲۸ مرداد بثمر رسید شاهنشاه بمناسبت این روز تاریخی پیامی‌خطاب بملت‌ایران خواهندفرستاد.

شاهنشاه‌وشهبانو
بتهران بازگشتند

ساعت ده‌ونیم صبح امروزشاهنشاه وشهبانو باهواپیما بتهران‌واردشدند ساعت چهاربعداز ظهر امروز جشن تجلیل از استاد و پایان اردوی تابستانی دانشکده افسری‌دراردوگاه اقدسیه‌درپیشگاه شاهنشاه برگزار میگرددوهمچنین‌بنا‌باظهار سخنگوی ستاد بزرك ارتشتاران ساعت‌ده‌ونیم فردا (۲۸ مرداد) در پیشگاه مبارك اعلیحضرت‌همایون شاهنشاه بزرك ارتشتاران عملیات کوهستانی و پارتیزانی بوسیله واحدهای «رنجر» تیپ گارد شاهنشاهی در سربند «دربند»برگزار خواهدشد،شاهنشاه وشهبانو فردا عصر تهران را با هواپیما بصوب نوشهر ترك خواهند فرمود.

مدت اقامت وزیر کشور ترکیه درایران تمدیدشد

عصر دیروز از طرف سفیر کبیر ترکیه و بانو درتهران مجلس ضیافت عصرانه‌ای بافتخار آقای بك‌آتا وزیر کشور ترکیه و بانو و استانداران طرابوزان ودیاربکر در محل سفارت دربل رومی ترتیب داده شده بود . در این میهمانی آقای اسداله علم نخست‌وزیر و جمعی‌از رجال وشخصیت های مملکتی حضور داشتند .

میهمانی وزیر کشور

دیشب نیز از طرف آقای دکترپیراسته وزیر کشور میهمانی‌شامی بافتخارآقای بك‌آتا وهمراهان درهتل‌هیلتون ترتیب داده شده بود،دراین‌میهمانی که‌چندتن از آقایان وزراء ، سفرای کبارامریکا، وانگلیس ، کاردار سفارت پاکستان و اعضای سفارت کبرای‌ترکیه وجمعی از شخصیت های داخلی حضورداشتند پس از صرف شام آقای دکترپیراسته طی سخنانی از سفر وزیر کشورترکیه بایران ابراز مسرت کرد

بعد آقای وزیر کشور ترکیه نطقی ایراد کرد و طی آن پیشرفتهاوترقیات ایران وبرنامه اصلاحات شاهنشاه را ستود وآرزوی‌ترقی‌و تعالی ملت‌دوست و همسایه و هم پیمان ترکیه راکرد.

تمدید شد

خبرنگار ما گزارش میدهد که مدت اقامت آقای بك‌آتا و همراهان درایران تا دو روز دیگر تمدید شد

از اهالی محترم تهران تقاضا می شود در جشنی که در ساعت ۵ ونیم بعداز ظهر روز دوشنبه (فردا) بمناسبت قیام ملی۲۸ مرداد و آزادی بانوان ایران در منزل اینجانب برپا می‌شود شرکت‌فرمایند.موجب‌تشکر وامتنان است .

فلوریز فولادوند

آدرس ـ تجریش خیابان نیاوران چهارراه مجدشماره ۱۸۱ منزل امیر حسین فولادوند تلفن ۸۴۵۸۴

شمع
شامپیون
سرآمد
شمعهای جهان

CHAMPION
برای کلیه اتومبیلهای اروپائی وآمریکائی
انواع تراکتور، موتورهای زمینی وموتورسیکلت
تلفن جدید نرگس‌وسلمکی
۳۹۹۴۳
آ ـ ۱۵۳۹ ۱ـ۲

بموجب تصویبنامه دولت :

کالاهای ترانزیتی شوروی
زیرنظر شرکت معاملات خارجی درخاك‌ایران‌حمل‌خواهدشد

هیات وزیران در جلسه دیشب خود مقررات حمل و نقل ترانزیتی کالاهای شوروی را درخاك ایران، که باید بموجب قرار داد ترانزیت دو کشور انجام گیرد تصویب کرد. بموجب این‌مقررات شرکت‌معاملات خارجی هیاتی از نمایندگان وزارت اقتصاد ، وزارت راه ، وزارت‌خارجه بریاست رئیس هیئت مدیره شرکت معاملات‌خارجی تشکیل‌شده وترتیب حمل ونقل کالا های شوروی را از طریق ترانزیت ، خط سیر ، طرز محاسبه، تسویه‌حساب‌مبادله‌اطلاعات و سایر شرایط را خواهد داد و نظارت‌بر کار حمل و نقل کالاها توسط راه آهن یا موسسات حمل ونقل‌دیگر ایرانی وامور گمرکی آن‌زیر نظر شرکت معاملات‌خارجی خواهد بود .

رفتگران اصفهان اعتصاب کردند و :

کارمندان‌شهرداری جارو بدست‌گرفتند

خبرنگار ما در اصفهان گزارش داددیروزرفتگران شهرداری‌اصفهان بعنوان اعتراض نسبت به کمبود حقوق دست از کار کشیده و از نظافت شهر خود داری کردند . بهمین جهت آقای سمیع شهردار اصفهان‌تمام کارمندان شهرداری را به تشکیل جلسه‌ای دعوت کرد و پس از مذاکرات لازم قرار بر این شد که از فردا صبح (امروز) تمام کارمندان شهرداری جارو بدست بگیرند و خیابان های شهر راجارو و تمیز کنند . تعداد ۲۰۰ جارو بلافاصله خریداری شد تا دراختیار کارمندان شهرداری قرار گیرد و ازامروز کارمندان شهرداری‌اصفهان بجای رفتگران انجام وظیفه مینمایند تا ثابت کنند که در هر حال‌وظیفه‌ای راکه به‌آنان محول شده است‌بنحو احسن انجام خواهند داد .

جشن هجدهمین سال استقلال اندونزی

شب گذشته ضیافتی در سفارت اندونزی بمناسبت هیجدهمین سال استقلال آن کشور برپا بود که درآن آقای نخست‌وزیر ، وزیر خارجه و جمعی دیگراز آقایان ورزاء وعده‌ای‌از رجال و روزنامه‌نگاران حضورداشتند.

قائم مقام رئیس کل بانك مرکزی تعیین شد

خبرنگار ما امروز کسب اطلاع کرد که در جلسه دیشب هیئات دولت ، بنا به پیشنهادبانك مرکزی ایران آقای‌دکترخدادادفرمانفرمائیان بسمت قائم مقام بانك مرکزی ایران تعیین گردید .

زلزله درمشهد

خبرنگار مادر مشهد گزارش داد که‌دوساعت بعداز نیمه شب گذشته هنگامیکه اهالی مشهد در خواب‌بودند زلزله شدیدی که بیش از شش‌ثانیه ادامه داشت شهر مشهد را بشدت تکان داد . شدت زلزله باندازه‌ای‌بود که اهالی‌وحشت زده از خواب‌پریدند وسراسیمه خانه ها را ترك کرده به کوچه و خیابان دویدند . این زلزله شدید توام با صدای مهیب وترسناکی بود که غرش آن بروحشت‌واضطراب مردم افزود . خوشبختانه این زلزله خطرناك با همه شدت ووحشت‌زاخسارات وتلفاتی وارد نیاورد. گفته میشودشدت زلزله در اطراف مشهد بیشتر بوده ولی تاکنون از میزان خسارات یا تلفات وارده در اطراف خبری‌بدست نیامده است .

فردا اطلاعات منتشر میشود

تشییع جنازه مرحوم‌زرین
امروز ازمسجد مجد انجام گردید

ساعت ٤ بعدازظهر امروز مراسم تشییع جنازه مرحوم جلال زرین یکی از سر دبیران روزنامه اطلاعات و بانو از مسجد مجد انجام گردید .

پس از اطلاع از حادثه تاسف آور تصادف وفوت‌جلال زرین وبانو ازطرف موسسه اطلاعات از آقای دکتر زند سرکنسول ایران در اسلامبول تقاضا شد ترتیب مومیائی و حمل جنازه ها بتهران داده شود . ضمنا بلیط های هواپیما جهت‌حمل‌جنازه‌ها بکنسولگری ارسال شد .

جنازه ها پس از انجام مومیائی به تهران حمل گردید .

کارمندان‌کنسولگری ایران‌وعده‌ای از ایرانیان مقیم اسلامبول جنازه را تا فرودگاه تشییع نمودند .

جنازه در تهران بسردخانه پزشك قانونی حمل گردید و سپس برای‌انجام مراسم تشییع بمسجد مجد برده شد.

از ساعت سه‌ونیم بعد از ظهر امروز آقای مسعودی مدیر موسسه اطلاعات و عده زیادی از نویسندگان جراید ، کارمندان تحریری ، فنی ، اداری و کارگران موسسه اطلاعات و همچنین افراد خانواده و دوستان آنمرحوم در مسجد مجد حضور یافتند و جنازه با تشریفات خاصی‌بر روی دوش همکاران آنمرحوم تا مقابل‌موسسه اطلاعات‌حمل شد .

در پیشاپیش جنازه تعداد زیادی حلقه های گل که از طرف همکاران آنمرحوم و مجلات وابسته بموسسه اطلاعات و قسمت های اداری و فنی‌تهیه شده بود حمل میشد .

جنازه مرحوم زرین و بانو ازمقابل اطلاعات به آمبولانس منتقل شد واز آنجا تاامامزاده‌عبداله مشایعین‌بوسیله اتومبیل جنازه را تشییع کردند .

مراسم تدفین جنازه ها در میان‌تاثر عمومی انجام گرفت .

مجلس تذکر از طرف موسسه‌اطلاعات و بازماندگان مرحومین‌در مسجد مجد منعقد خواهد گردید .

در حادثه اتومبیل سواری

آخروقت امروزآقای هاتفی خبرنگار اطلاعات در استانبول بوسیله تلگراف اطلاع داد که مرحوم زرین‌وهمسرش در حادثه‌اتومبیل‌سواری‌در گذشته‌اند، و هیچیك از اتوبوسهای شرکت تی.بی.تی درترکیه تصادفی‌نداشته‌اند.

کاندیدای سناتوری تهران

آقای مصطفی‌تجدد مدیرعامل ورئیس هیئت‌مدیره‌بانك بازرگانی ایران اولین بانك خصوصی کشور از طرف کارکنان بانك ها کاندیدای سناتوری ازتهران گردید .

تشکر شورایعالی اصناف ازاصناف شریف ومیهن پرست تهران

ازاینکه کلیه افراد صنفی در روز ۲۶ر۵ر۴۲ برطبق تصمیم شورایعالی اصناف مغازه‌های خودرا تعطیل نموده و باشرکت در میدان امجدیه بزرگترین‌اجتماع این روز تاریخی را تشکیل داد وباحفظ نظم وآرامش رشد ملی خودرا نشان داده موجب‌کمال امتنان و سربلندی عموم اصناف گردید تقاضا دارد مراتب امتنان هیئت رئیسه شورایعالی اصناف را بپذیرید.

رئیس شورایعالی اصناف ـ مهدی کوشانفر

آگهی

امتحان داوطلبین مشاغل ممیزی مالیاتی

باطلاع داوطلبان شرکت در امتحان مقرر در تبصره (۲) از ماده (۳) تصویبنامه قانونی سازمان تشخیص مالیات که اسامی آنها مقابل درورودی وزارت دارائی (محوطه قند و شکر) آگهی شده است میرساند که‌روز چهار شنبه ۳۰مرداد ماه ٤۲ ساعت پنج‌بعد از ظهر برای شرکت در امتحان انشاء فارسی درمحل آموزشگاه وزارت دارائی حضور بهمرسانند تاریخ سایر امتحانات دراین‌جلسه اعلام خواهد شد .

داوطلبین میتوانند برای دریافت کارت ورود بجلسه امتحان صبح‌و عصر بادردست داشتن دو قطعه عکس و برك شناسنامه‌باداره تشکیلات و برنامه سازمان تشخیص و وصول مالیات های مستقیم مراجعه نمایند .

رئیس کل سازمان تشخیص ووصول مالیاتهای مستقیم ـ سیرنك

نقش سیاه دستهای گناهکار که طی هشت ماه گذشته در تلویزیون‌وروزنامه‌ها توجه‌شما رابسوی خود جلب‌کرد جهت ایجاد یك شبکه ارتباطی ذهنی ، برای حفظ‌سلامت شما هموطنان عزیز بوده است .

با ایجاد این‌شبکه ارتباطی ذهنی ازاین‌پس هروقت بخواهید با دستهای آلوده بتناول غذابپردازید ، شعار «یاگنهش پاك‌کن یابزنش دستبند» درمغز شما طنین میافکند. ونقش سیاه دستهای گناهکار درمقابل دیدگانتان مجسم میگردد ونمیگذارد که با دستهای آلوده‌بصرف غذا بپردازید وبدین ترتیب با ایجاد این‌شبکه ارتباطی ذهنی موجبات‌سلامت شما فراهم میگردد .

هموطن : قبل‌از هرغذا گناه دستهای آلوده خودرابا صابون‌عروس پاك‌کن وکودکان خودرا نیز ازکودکی باین روش صحیح ترغیب‌نما .

مرکز پخش: شرکت سهامی صنعتی بهشهر سرای حافظ تلفن ۵۰۰۹۱ الی ۵۰۰۹۵

محمود باقرزاده در خیابان پهلوی روبروی‌کافه‌شهرداری بعد از ظهر ها همه‌روزه ازدوستان‌و آشنایان پذیرائی میکند . تلفن ٤٦٦٠

مردم شرافتمند پایتخت به عباس رادفر کاندیدای اهالی غرب تهران رای میدهند.

چه کسانی بمجلس میروند ؟
لیست کامل کاندیداهای انتخابات

و ۵ هزار نفری که میخواهند به مجلس بروند.... و شایعات فراوانی در باره چگونگی انتخابات هردو مجلسین از مطالب‌بسیار مهم این شماره مجله :

صبح امروز

است . دوشنبه ها صبح امروز بایك ضمیمه مجانی ۱٦صفحه‌ای جدول‌و سر گرمی باده‌ریال از روزنامه فروشیها خریداری فرمائید.
آ ـ ۱۵٦۰٤

انجمن فارغ‌التحصیلان دانشگاههای بیروت
مجمع عمومی سالانه

چهارشنبه سی‌ام مرداد ۱۳٤۲ ساعت ٦بعد از ظهر دستور جلسه: گزارش هیئت مدیره ـ ترازنامه مالی ـ تصویب تغییرات پیشنهادی درباره اساسنامه ـ تجدید انتخاب هیئت مدیره
نشانی : خیابان شاهرضا ـ خیابان کاخ شمالی ـ شماره ۸

کاندیدای مردم اردستان

حسن طباطبائی‌است که خدمات اورا به آبادی و عمرانی محل همه بیاد دارند. آ ـ ۱۵۲۲٤

آگهی پذیرش دانشجو ۱

دانشکده صنعتی (پلی تکنیك تهران) درسال تحصیلی ٤۳ ـ ٤۲ تعداد ۲۱٦ نفر دانشجو برای‌سال اول رشته های مهندسی ساختمان ـ الکتروتکنیك و الکترونیك ـ مکانیك ـ نساجی و شیمی بشرح زیر می‌پذیرد :

۱ـ ساختمان ٤۸ نفر ۲ـ مکانیك ٤۸ نفر ۳ـ نساجی ۲٤ نفر ٤ـ الکتروتکنیك ـ الکترونیك ٤۸ نفر هـ شیمی ٤۸ نفر .

۱ـفارغ التحصیلان متوسطه شعبه ریاضی که جمع نمرات کتبی مواد دهگانه خرداد ماه آنها از یکصد و بیست نمره کمتر نباشد میتوانند درنام نویسی شرکت نمایند .

۲ـ مدارك لازم‌عبارتند از :

الف ـ ریز نمرات مواد دهگانه امتحان کتبی خرداد ماه شعبه ریاضی که بمهر و امضاء رئیس فرهنك محل رسیده باشد .

ب ـ رسید بانکی بمبلغ سی و دو هزار ریال که بحساب شماره ۵۰۰۰٤٤ دانشکده صنعتی در بانك ملی شعبه دانشگاه پرداخت شده باشد .

ج ـ ۱۲ قطعه عکس ٤ × ٦ .

د ـ چهار برك رونوشت مصدق شناسنامه .

هـ ـ مدرك قبولی ششم ریاضی .

و ـ برك معافی نظام وظیفه برای مشمولین (برای کسانیکه ترك تحصیل داشته‌اند) .

۳ـ متقاضیان بایستی مدارك فوق را بوسیله پست سفارشی به آدرس دبیرخانه دانشکده صنعتی خیابان شیراز (شمال دبیرستان البرز) ارسال دارند .

٤ـ قبول تقاضا از روز شنبه بیست و ششم مرداد ماه شروع و به‌تقاضا هائی که‌تاآخر وقت اداری روزپنجشنبه ۲۱ شهریور ماه تحویل پست گردد ترتیب اثر داده خواهد شد .

۵ـ دانشکده از بین درخواست‌های رسیده‌تعداد مورد احتیاج را که دارای بهترین معدل باشند انتخاب مینماید ووجه سپرده بقیه متقاضیان را مسترد خواهد داشت .

از قبولشدگان برای معاینه پزشکی ومصاحبه درمورد انتخاب رشته تحصیلی و صلاحیت تحصیل در دانشکده صنعتی دعوت‌بعمل خواهد آمد .

٦ـ درشرایط مساوی فارغ‌التحصیلان دوسال اخیر حق تقدم خواهند داشت .

۷ـ وجوه داوطلبانیکه باین ترتیب انتخاب میشوند بهیچوجه مسترد نخواهد شد .

۸ـ بتقاضاهائیکه مدارك آنها طبق صورت فوق کامل نباشد ترتیب اثر داده نمیشود .

۹ـازنظر تشویق محصلین با استعداد به‌چهارنفر از دانشجویانی که در امتحانات هر کلاس در هر رشته دانشکده بهترین معدل و نمره انضباط را بدست آورند بیست تاسی هزار ریال بنابدرجه انضباط و استعداد جائزه نقدی داده خواهد شد .

۱ـ ۳ آ ـ ۱۵۵۱٤ سرپرست دانشکده صنعتی

سخن

مجله ادبیات ودانش‌وهنر

شماره دوم
دوره جدید

منتشر شد
آ ـ ۱۵٦٦۸

شیر کاکائو پاستوریزه نوشیدنی است مقوی،مغذی،مفرح ودلخواه بزرك وکوچك مردوزن